

STATISTISCHES
BUNDESAMT
WIESBADEN

DER AUSSENHANDEL

DER BUNDESREPUBLIK DEUTSCHLAND

Teil 3

Bezugs- und Absatzgebiete

nach

Warengruppen und -untergruppen

Oktober/Dezember und Jahr 1960



W.KOHLHAMMER VERLAG

Länderverzeichnis für die Außenhandelsstatistik der Bundesrepublik Deutschland

Europa

(einschließlich Grönland, Spitzbergen und der in Asien liegenden Gebietsteile der Türkei und der Sowjetunion)

Badische Zollausschüsse: Büsingen und die Büttelhardt Höfe	Frankreich einschl. Korsika, mit Monaco; Andorra	Österreich ohne die Gemeinden Jungholz und Mittelberg
Ostgebiete des Deutschen Reiches (Stand 31. Dezember 1937), z. Z. unter polnischer Verwaltung	Griechenland einschl. des Dodekanes und der Insel Kreta	Polen
Ostgebiete des Deutschen Reiches (Stand 31. Dezember 1937), z. Z. unter sowjetischer Verwaltung	Großbritannien und Nordirland (Vereinigtes Königreich) einschl. Man; britische Kanal-Inseln	Portugal einschl. der Azoren und Madeira
Albanien	Irland (Republik)	Rumänien
Belgien	Island	Schweden
Bulgarien	Italien mit San Marino; Vatikanstadt	Schweiz mit Liechtenstein
Dänemark und die Färöer, Grönland	Jugoslawien	Sowjetunion einschl. Kurilen, Südsachalin (Karafuto) und Tuwa
Estland; Lettland; Litauen	Luxemburg	Spanien einschl. der Balearen und Pityusen
Finnland	Malta und Gozo; Gibraltar	Tschechoslowakei
	Niederlande	Türkei
	Norwegen, Spitzbergen (Svalbard)	Ungarn

Afrika

Ägypten ¹⁾	Kenia; Uganda	Somaliland, Britisch-
Äquatorialafrika, ehem. Französisch-: Gabun; Kongo (Republik); Tschad; Zentralafrikanische Republik (ehem. Ubangi-Schari)	Kongo, Belgisch-	Somaliland, Französisch- (Französische Somaliküste)
Äthiopien	Liberia	Somaliland, Italienisch- (Somalia, Treuhandgebiet unter italienischer Verwaltung)
Algerien	Libyen: Cyrenaica, Fessan, Tripolitaniern	St. Helena; Ascension (Himmelfahrts-Insel); Tristan da Cunha
Angola mit Cabinda-Landana	Madagaskar; Kerguelen und Neu-Amsterdam; Komoren	Sudan
Gambia	Marokko	Südafrikanische Union mit Basuto-, Betschuana-, Swasiland
Ghana	Nigeria	Südwestafrika (ehem. Mandatsgebiet der Südafrikanischen Union)
Guinea (Republik)	Nordafrika, Spanisch-: Alhucemas, Ceuta, Chafarinas-Inseln, Melilla, Peñon de Velez de la Gomera	Tanganjika (Treuhandgebiet unter britischer Verwaltung)
Guinea, Portugiesisch-; Kapverdische Inseln; São Tomé und Príncipe	Ostafrika, Portugiesisch- (Mosambik)	Togo
Guinea, Spanisch-: Annobon, Corisco, Eloby-Inseln, Fernando Po, Rio-Muni-Gebiet	Réunion	Tunesien
Kamerun (Treuhandgebiet unter britischer und nigerianischer Verwaltung)	Rhodesien und Njassaland	Westafrika, ehem. Französisch-: Dahome; Elfenbeinküste; Mauretanien; Niger (Republik); Obervolta; Senegal; Sudanesische Republik
Kamerun (Treuhandgebiet unter französischer Verwaltung)	Ruanda-Urundi (Treuhandgebiet unter belgischer Verwaltung)	
Kanarische Inseln	Sahara, Spanisch-; Ifni	
	Sansibar und Pemba; Mauritius und Nebengebiete; Seychellen und Amiranten	
	Sierra Leone	

Amerika

Nordamerika	Haiti (Republik)	Amerikanische Jungfern-(Virgin-)Inseln (St. Croix, St. John, St. Thomas) einschl. Navassa und Swan-(Schwan-)Inseln
Kanada einschl. Labrador, Neufundland und Yukon	Honduras, Britisch-; Bahama-Inseln; Bermuda; Britische Jungfern-(Virgin-)Inseln	El Salvador
St. Pierre und Miquelon	Honduras (Republik)	Westindischer Bund: Antigua, Barbados, Dominika, Grenada, Jamaika, Montserrat, St. Christopher (St. Kitts) mit Nevis und Anguilla, St. Lucia, St. Vincent, Trinidad und Tobago
Vereinigte Staaten	Kuba	Westindien, Französisch-: Guadeloupe mit La Désirade, Les Saintes, Marie-Galante, St. Barthélemy und St. Martin (nördl. Teil); Martinique
Mittelamerika	Mexiko	
Antillen, Niederländische: Aruba, Bonaire, Curaçao, Saba, St. Eustatius, St. Martin (südl. Teil)	Nicaragua	
Costa Rica	Panama (ohne Kanal-Zone)	
Dominikanische Republik	Panamakanal-Zone mit Balboa und Cristobal	
Guatemala	Puerto Rico einschl. der Inseln Culebra, Mona und Vieques;	

¹⁾ Ägypten und Syrien haben sich als Vereinigte Arabische Republik zusammengeschlossen.

**STATISTISCHES
BUNDESAMT
WIESBADEN**

DER AUSSENHANDEL

DER BUNDESREPUBLIK DEUTSCHLAND

Teil 3

Bezugs- und Absatzgebiete
nach
Warengruppen und -untergruppen
- Spezialhandel -

Oktober/Dezember und Jahr 1960



Jahrgang 1960 · Nr. 4

VERLAG W. KOHLHAMMER GMBH./STUTT GART UND MAINZ

Inhalt

	Seite
Methodische Vorbemerkung	3
Alphabetisches Länderverzeichnis zur Hauptübersicht	4
I. Zusammenfassende Übersichten:	
A. Ein- und Ausfuhr (Spezialhandel) nach Erdteilen und Ländern; Gesamtzahlen, Einfuhr- bzw. Ausfuhrüberschuß	6
B. Ein- und Ausfuhr (Spezialhandel) nach Erdteilen und Ländern; Monatliche Entwicklung:	
1. Herstellungs- und Verbrauchsländer	8
2. Einkaufs- und Käuferländer	12
C. Ein- und Ausfuhr (Spezialhandel) nach Erdteilen und Ländern; Darstellung nach Warengruppen der Ernährungswirtschaft und der Gewerblichen Wirtschaft:	
1. Herstellungs- und Verbrauchsländer	16
2. Einkaufs- und Käuferländer	24
D. Ein- und Ausfuhr (Spezialhandel) nach Ländergruppen; Darstellung nach Warengruppen der Ernährungswirtschaft und der Gewerblichen Wirtschaft:	
1. Nach Herstellungs- und Verbrauchsländern	32
2. Nach Einkaufs- und Käuferländern	36
E. Ein- und Ausfuhr (Spezialhandel) nach Mitglieds- und Nichtmitgliedsländern der OEEC; Darstellung nach Warengruppen der Ernährungswirtschaft und der Gewerblichen Wirtschaft:	
1. Nach Herstellungs- und Verbrauchsländern	40
2. Nach Einkaufs- und Käuferländern	44
F. Ein- und Ausfuhr (Spezialhandel) nach Warengruppen und -untergruppen der Ernährungs- wirtschaft und der Gewerblichen Wirtschaft	48
II. Hauptübersicht:	
Ein- und Ausfuhr (Spezialhandel) nach Herstellungs- und Verbrauchsländern; Darstellung nach Warengruppen und -untergruppen der Ernährungswirtschaft und der Gewerblichen Wirtschaft	53
Anhang 1: Ein- und Ausfuhr (Spezialhandel) im Verkehr mit den Mitgliedsländern der Europä- ischen Wirtschaftsgemeinschaft nach Warengruppen und -untergruppen der Ernährungs- wirtschaft und der Gewerblichen Wirtschaft	331
Anhang 2: Gegenüberstellung der Warengruppen und -untergruppen der Ernährungswirtschaft und der Gewerblichen Wirtschaft und Nummern des Warenverzeichnisses für die Außenhandelsstatistik	337

Nachdruck — auch auszugsweise — nur mit Quellenangabe gestattet.

— Erschienen am 18. April 1961 —

Methodische Vorbemerkung

- Die Rechtsgrundlagen der Außenhandelsstatistik bilden:
 - das Gesetz über die Statistik für Bundeszwecke (StatGes) vom 3. 9. 1953 (Bundesgesetzbl. I, S. 1314),
 - das Gesetz über die Statistik des grenzüberschreitenden Warenverkehrs (Außenhandelsstatistik — AHStatGes) vom 1. 5. 1957 (Bundesgesetzbl. I, S. 413),
 - die Verordnung zur Durchführung des Gesetzes über die Statistik des grenzüberschreitenden Warenverkehrs (Außenhandelsstatistik — AHStatDV) vom 27. 7. 1957 (Bundesanzeiger Nr. 145 vom 1. 8. 1957).
- Die Außenhandelsstatistik der Bundesrepublik Deutschland stellt den grenzüberschreitenden Warenverkehr des Erhebungsgebietes (siehe Ziff. 3) mit dem Ausland dar. Ausland im Sinne der Außenhandelsstatistik ist das Gebiet außerhalb des Erhebungsgebietes und außerhalb der Währungsgebiete der DM-Ost. Der Warenverkehr mit den Währungsgebieten der DM-Ost wird in der Interzonenhandelsstatistik nachgewiesen und ist in der Außenhandelsstatistik nicht enthalten.
- Das Erhebungsgebiet der Außenhandelsstatistik umfaßt z. Zt. das Gebiet der Bundesrepublik Deutschland (ohne die Badischen Zollausschlüsse und bis 5. Juli 1959 ohne das Saarland) einschl. Berlin (West) und die österreichischen Gemeinden Jungholz und Mittelberg (als Zollanschlüsse).
- Der Außenhandelsstatistik liegen die Angaben der Ein- und Ausfuhr zugrunde.
- Der grenzüberschreitende Warenverkehr wird in der Außenhandelsstatistik als Generalhandel (vgl. Vorbemerkung zur Übersicht 1 der Ergänzungsbeilage zu Teil 1) und als Spezialhandel nachgewiesen. Der Spezialhandel enthält im wesentlichen die Waren, die zum Gebrauch, Verbrauch, zur Bearbeitung oder Verarbeitung in das Erhebungsgebiet eingehen bzw. aus der Erzeugung, der Bearbeitung oder Verarbeitung des Erhebungsgebietes stammen und ausgehen.
- Die Angaben der vorliegenden Veröffentlichung beziehen sich auf den Spezialhandel. Dieser umfaßt:
 - in der Einfuhr
 - die unmittelbare Einfuhr von Waren in den freien Verkehr, auch zum zollfreien Gebrauch oder Verbrauch in den Freihäfen, zur Veredelung (auch Ausbesserung) im Inland im zollamtlich zugelassenen Veredelungsverkehr (Aktive Veredelung) = Eigenveredelung oder Lohnveredelung, nach Veredelung (auch Ausbesserung) im Ausland im zollamtlich zugelassenen Veredelungsverkehr (Passive Veredelung),
 - die Einfuhr ausländischer Waren aus Lager (Zoll-, Zollvorwerk- und Freihafenlager) in die unter 1 genannten Verkehrsarten, zur Bearbeitung oder Verarbeitung (auch Ausbesserung) in den Freihäfen, als Schiffsbedarf ausgehender deutscher Wasser- und Luftfahrzeuge;
 - in der Ausfuhr
 - die Ausfuhr von Waren aus dem freien Verkehr, nach Veredelung (auch Ausbesserung) im Inland im zollamtlich zugelassenen Veredelungsverkehr (Aktive Veredelung) = Eigenveredelung oder Lohnveredelung, nach Bearbeitung oder Verarbeitung (auch Ausbesserung) in den Freihäfen, zur Veredelung (auch Ausbesserung) im Ausland im zollamtlich zugelassenen Veredelungsverkehr (Passive Veredelung), als Schiffsbedarf ausgehender ausländischer Wasser- und Luftfahrzeuge (nur inländische Waren).

Bei den Kohlenwertstoffen und Mineralölen der Tarifrnr. 2707, 2709 und 2710 wurden abweichend von vorstehender Darstellung von August 1953 bis Dezember 1959 die Einfuhren auf Lager statistisch wie Einfuhren in den freien Verkehr und die Wiederausfuhren aus Lager (auch Schiffsbedarf für ausländische Wasser- und Luftfahrzeuge) wie Ausfuhren aus dem freien Verkehr behandelt und als solche nachgewiesen.
- In den Ergebnissen der Außenhandelsstatistik sind auch enthalten:
 - Einfuhren, die mit Hilfe des Auslandes finanziert werden (aus Mitteln der ECA / MSA / FOA / ICA und GARIOA),
 - Ausfuhren auf Grund des Wiedergutmachungsabkommens mit Israel.Dagegen sind in den Angaben nicht enthalten die von in der Bundesrepublik stationierten ausländischen Streitkräften selbst eingeführten und ausgeführten Waren sowie die gemäß § 32 AHStatDV von der Anmeldung zur Außenhandelsstatistik befreiten Waren und Verkehrsvorgänge. Gold und Silber für internationale Zahlungen sowie elektrischer Strom werden nicht erfaßt.
- In der Darstellung des Außenhandels als Spezialhandel werden die unmittelbaren Einfuhren (s. Ziff. 6 a 1) und alle Ausfuhren (siehe Ziff. 6 b) im Monat des Grenzüberganges, die auf Lager eingeführten Waren dagegen erst im Monat ihrer Einfuhr aus Lager (siehe Ziff. 6 a 2) nachgewiesen. Durch unvermeidbare Aufenthalte bei der Anmeldung, aber auch durch Rückfragen, können in geringem Umfange Einfuhren und Ausfuhren in einer späteren Berichtszeit nachgewiesen sein.
- Die Benennung und Gruppierung der Waren in den Übersichten I C—F, II und Anhang 1 erfolgen nach der Gliederung „Warengruppen und -untergruppen der Ernährungswirtschaft und der Gewerblichen Wirtschaft“. Die Warenuntergruppen stellen in der Regel eine Zusammenziehung mehrerer Nummern des Warenverzeichnisses für die Außenhandelsstatistik dar (vgl. Anhang 2 am Schluß dieses Heftes). Rückwaren und Ersatzlieferungen sind zusammengefaßt in je einer Warenuntergruppe nachgewiesen.
- Die Mengen sind nach Gewicht (dz = 100 kg), für Pferde und Wasserfahrzeuge nach Stück angegeben. Das Gewicht ist im allgemeinen das Reingewicht der Ware. Die in der Hauptübersicht bei den einzelnen Ländern in dz nachgewiesenen Mengen der Gesamteinfuhr und -ausfuhr verstehen sich ohne Pferde und Wasserfahrzeuge.
- Die Werte sind in 1000 bzw. Mill. DM und in 1000 \$ nachgewiesen. Sie beziehen sich grundsätzlich auf den Grenzübergangswert, d. h. auf den Wert frei Grenze des Erhebungsgebietes, in der Einfuhr ohne die deutschen Eingangsabgaben. Für Waren, die im Veredelungsverkehr (s. Ziff. 6) eingeführt oder ausgeführt wurden, ist stets der volle Warenwert — bei der Ausfuhr oder Einfuhr nach Veredelung jeweils einschließlich der Veredelungskosten — eingesetzt. (Wegen der Ermittlung der Grenzübergangswerte für die Einfuhr aus Lager wird auf die methodische Darstellung „Lagerverkehr und Generalhandel im Außenhandel der Bundesrepublik Deutschland“ in „Wirtschaft und Statistik“, 4. Jg., NF, Heft 9, September 1952 verwiesen.) Die Werte in 1000 \$ sind unter Zugrundelegung eines Umrechnungssatzes von 4,20 DM = 1 US-\$ aus den DM-Werten errechnet worden. Abweichungen von diesem Umrechnungsverhältnis können sich infolge der Rundungen der Teilzahlen, aus denen die hier nachgewiesenen Zahlen zusammengesetzt sind, ergeben.
- Als Bezugs- und Absatzgebiete werden für die Darstellung in den Übersichten I A—E und II im Jahre 1960 157 Länder bzw. Gebiete unterschieden (siehe die Übersicht auf den Innenseiten des Umschlages). Da der Handelsverkehr mit den Ostgebieten des Deutschen Reiches unter polnischer bzw. sowjetischer Verwaltung z. Zt. nicht gesondert ermittelt werden kann, sind die Ergebnisse dieses Verkehrs in den Angaben für Polen bzw. für die Sowjetunion mit enthalten. In der Einfuhr wird als Herstellungsland das Land nachgewiesen, in dem die Waren geerntet, gefördert, gewonnen, erzeugt worden sind oder die letzte wirtschaftlich gerechtfertigte und eine wesentliche Veränderung ihrer Beschaffenheit bewirkende Bearbeitung erfahren haben. Einkaufsland ist das Land, in dem die außerhalb des Erhebungsgebietes ansässige Person, mit der der Einfuhrvertrag abgeschlossen worden ist, ihren Sitz oder gewöhnlichen Aufenthalt hat. In der Ausfuhr wird als Verbrauchsland das Land nachgewiesen, in dem die Waren gebraucht oder verbraucht, bearbeitet oder verarbeitet werden sollen. Als Käuferland gilt das Land, in dem die außerhalb des Erhebungsgebietes ansässige Person, mit der der Ausfuhrvertrag abgeschlossen worden ist, ihren Sitz oder gewöhnlichen Aufenthalt hat. Ist das Herstellungsland nicht bekannt, so tritt an seine Stelle das erste bekannte Land, aus dem die Waren versandt worden sind. Ist das Einkaufsland nicht bekannt, so wird es durch das Versendungsland ersetzt. Ist das Verbrauchsland nicht bekannt, so tritt an seine Stelle das letzte bekannte Land, nach dem die Waren versandt werden. Ist das Käuferland nicht bekannt, so wird es durch das Empfangsland ersetzt. Für die Berichtszeiten bis 1957 vgl. Vorbemerkungen zu Teil 3 — Dezember und Jahr 1957, Ziff. 11.
- Darstellung der Hauptübersicht:

In der Hauptübersicht sind nur solche Länder und Warenpositionen (Warengruppen bzw. -untergruppen) aufgeführt, für die Einfuhren bzw. Ausfuhren gemeldet wurden. Die Warenbenennung ist bei der Mehrzahl der Positionen abgekürzt, ihr vollständiger Wortlaut ist aus der Übersicht I F zu ersehen. Stehen in den Spalten „dz = 100 kg“ oder „1.000 \$“ keine Zahlen, dann besagt dies, daß von der betreffenden Ware weniger als 50 kg oder für weniger als 500 \$ eingeführt bzw. ausgeführt wurde. Im Anschluß an die Gesamtergebnisse für die einzelnen Herstellungs- und Verbrauchsländer werden jeweils die Gesamt mengen und -werte des zollamtlich zugelassenen Veredelungsverkehrs (vgl. obige Ziffer 6 und Vorbemerkung zu Teil 2, Ziffer 16) nachgewiesen. Diese Angaben sind in den Ergebnissen für die Gesamteinfuhr bzw. -ausfuhr der Länder sowie in den Ergebnissen für die Warengruppen und -untergruppen enthalten.
- Zeichenerklärungen (nur für Zusammenfassende Übersichten; zur Darstellung der Hauptübersicht vgl. Ziffer 13):
 - = es hat keine Einfuhr bzw. Ausfuhr stattgefunden.
 - 0 = es wurde weniger als die Hälfte der an der betr. Stelle nachgewiesenen Einheit eingeführt bzw. ausgeführt.
 - . = kein Nachweis vorhanden.
- Die Angaben stellen endgültige Ergebnisse dar.
- Änderungen bekanntgegebener Zahlen, insbesondere Abweichungen der Jahresergebnisse von den Summen der Zahlen der einzelnen Monate, beruhen auf nachträglichen Berichtigungen.
- Das „Warenverzeichnis für die Außenhandelsstatistik“, Ausgabe 1958, ist im Verlag W. Kohlhammer, Stuttgart, erschienen.

Alphabetisches Länderverzeichnis zur Hauptübersicht ¹⁾

Land	Seite	Land	Seite
Aden	255	Madagaskar	164
Ägypten	136	Malaiischer Bund	299
Äquat. Afrika, Fr.-	139	Malediven	301
Äthiopien	140	Malta; Gibraltar	91
Afghanistan	257	Marokko	166
Albanien	53	Maskat u. Oman	301
Algerien	142	Mexiko	217
Angola	144	Mongol. Volksrep.	302
Antillen, Nied.	203	Nauru	320
Argentinien	230	Nepal	302
Austral. Bund	317	Neue Hebriden	320
Bad. Zollausschl.	53	Neuguinea, Nied.-	322
Bahrain; Katar usw.	259	Neuguinea, Trg.	321
Belgien-Luxemburg	53	Neuseeland	323
Bhutan	260	Nicaragua	220
Birma	260	Nicht erm. Ldr.	329
Bolivien	232	Niederlande	93
Brunei; Nordborneo	262	Nigeria	168
Brasilien	234	Nordaf., Span.-	171
Bulgarien	58	Norwegen	97
Ceylon	263	Österreich	101
Chile	237	Og. d. DR u. poln. V.	—
China (Taiwan)	265	Og. d. DR u. sow. V.	—
China (Volksrep.)	266	Ostafrika, Port.-	172
Costa Rica	205	Ozeanien, Am.-	325
Cypern	268	Ozeanien, Br.-	326
Dänemark	60	Ozeanien, Fr.-	327
Dominik. Rep.	207	Pakistan	303
Ecuador	239	Panama (o. Kan.Z.)	221
Estl.; Lettl.; Lit.	—	Panamakanal-Zone	223
Finnland	64	Paraguay	245
Frankreich	67	Peru	247
Gambia	146	Philippinen	305
Gb. i. Nördl. Eism.	—	Polen	105
Gb. i. Südl. Eism.	—	Portugal	108
Ghana	147	Puerto Rico usw.	224
Griechenland	72	Réunion	174
Großbritannien	75	Rhodes. u. Njassald.	174
Guatemala	209	Ruanda-Urundi	176
Guayana, Br.-	241	Rumänien	111
Guayana, Fr.-	242	Riukiu-Inseln	307
Guinea (Rep.)	149	Sahara, Span.-	177
Guinea, Port.- usw.	150	El Salvador	225
Guinea, Span.-	151	Sansibar u. Pemba	177
Haiti (Rep.)	211	Saudi-Arabien	307
Honduras, Br.- usw.	212	Schiffsbedarf	329
Honduras (Rep.)	214	Schweden	114
Hongkong	270	Schweiz	118
Indien	273	Sierra Leone	179
Indien, Port.-	276	Singapur	309
Indonesien	277	Somaliland, Br.-	180
Irak	279	Somaliland, Fr.-	181
Iran	281	Somaliland, It.-	182
Irland (Rep.)	79	Sowjetunion	122
Island	82	Spanien	124
Israel	284	St. Helena usw.	182
Italien	84	St. Pierre, Miquelon	199
Japan	286	Sudan	183
Jemen	289	Südafr. Union usw.	184
Jordanien	290	Südwestafrika	187
Jugoslawien	88	Surinam	250
Kambodscha	291	Syrien	311
Kamerun, Br.-	153	Tanganjika	189
Kamerun, Fr.-	154	Thailand	313
Kanada	196	Togo	191
Kanar. Inseln	155	Tschechoslowakei	128
Karolinen usw.	320	Türkei	131
Kenia; Uganda	156	Tunesien	192
Kolumbien	243	Ungarn	133
Kongo, Belg.-	159	Uruguay	251
Korea, Nord-	293	Venezuela	253
Korea, Süd-	293	Vereinigte Staaten	199
Kuba	215	Vietnam, Nord-	315
Kuwait	295	Vietnam, Süd-	316
Laos	296	Westafrika, Fr.-	194
Libanon	297	Westindischer Bund	227
Liberia	161	Westindien, Fr.-	229
Libyen	163	Westsamoa	328

¹⁾ In der Hauptübersicht sind nur solche Länder aufgeführt, für die Ein- bzw. Ausfuhren gemeldet worden sind.

I. Zusammenfassende Übersichten

I. A. Ein- und Ausfuhr (Spezialhandel) nach Erdteilen und Ländern 1)

Gesamtzahlen, Einfuhr- bzw. Ausfuhrüberschuß

Millionen DM

Land	Einfuhr						Ausfuhr						Einfuhrüberschuß (-), Ausfuhrüberschuß (+)					
	Herstellungsland			Einkaufsland			Verbrauchsland			Käuferland			Herstellungs- und Verbrauchsland			Einkaufs- und Käuferland		
	1960		1959	1960		1959	1960		1959	1960		1959	1960		1959	1960		1959
	Okt./ Dez.	Jan./ Dez.	Jan./ Dez.	Okt./ Dez.	Jan./ Dez.	Jan./ Dez.	Okt./ Dez.	Jan./ Dez.	Jan./ Dez.	Okt./ Dez.	Jan./ Dez.	Jan./ Dez.	Okt./ Dez.	Jan./ Dez.	Jan./ Dez.	Okt./ Dez.	Jan./ Dez.	Jan./ Dez.
Europa	6787,6	24786,7	20892,3	8212,7	29089,0	24974,3	9270,8	32308,3	26397,4	9521,6	33183,0	27899,8	+2483,2	+7521,6	+5475,2	+1308,9	+3208,0	+2425,5
Bad. Zollausschl. Saarland 2)	-	-	490,8	-	-	492,9	0,0	0,0	0,1	0,0	0,0	0,1	+ 0,0	+ 0,0	+ 0,1	+ 0,0	+ 0,0	+ 0,1
Og. DR poln. V. 3)	-	-	-	-	-	-	-	-	-	-	-	-	-	-	-	-	-	-
Og. DR sowj. V. 3)	-	-	-	-	-	-	-	-	-	-	-	-	-	-	-	-	-	-
Albanien	0,0	0,3	0,5	-	-	0,2	0,1	0,9	0,6	0,1	0,9	0,6	+ 0,1	+ 0,6	+ 0,1	+ 0,1	+ 0,9	+ 0,4
Belgien-Luxembg	623,3	2441,4	1776,3	701,6	2696,8	2019,6	823,0	2889,7	2489,2	854,0	3011,4	2627,7	+ 199,7	+ 448,3	+ 713,0	+ 152,4	+ 314,6	+ 608,1
Bulgarien	20,5	82,6	64,5	18,8	77,8	59,7	32,4	122,5	171,0	31,0	119,8	159,4	+ 11,9	+ 40,0	+ 106,5	+ 12,2	+ 42,0	+ 99,7
Dänemark	305,3	1164,5	1187,0	313,7	1194,9	1235,3	465,2	1643,0	1415,7	476,8	1671,8	1446,7	+ 159,9	+ 488,5	+ 228,7	+ 163,2	+ 476,9	+ 211,4
Estl.; Lettl.; Lit. Finnland	155,4	525,1	421,9	154,6	520,4	422,7	252,6	829,4	609,9	249,1	812,7	603,7	+ 97,2	+ 304,2	+ 189,0	+ 94,6	+ 292,3	+ 181,0
Frankreich	1101,0	3997,9	2761,0	1186,8	4265,4	2930,0	1126,7	4202,1	2970,3	1151,6	4288,5	3076,9	+ 25,7	+ 204,1	+ 209,3	+ 35,2	+ 23,1	+ 146,9
Griechenland	64,1	215,1	225,1	60,6	203,5	215,2	119,7	404,2	404,8	109,7	388,4	394,0	+ 55,6	+ 189,1	+ 179,7	+ 49,1	+ 184,9	+ 178,8
Großbritannien	516,0	1956,4	1630,4	1386,8	5146,5	4330,0	850,7	2146,8	1661,4	730,7	2609,2	2130,0	+ 34,8	+ 190,4	+ 30,9	+ 656,1	+ 2537,3	+ 2200,0
Irland (Rep.)	12,0	45,7	33,9	11,0	44,1	29,4	34,1	132,7	119,9	30,8	119,9	110,0	+ 22,1	+ 87,0	+ 86,0	+ 19,8	+ 75,8	+ 80,6
Island	14,1	24,2	19,1	13,4	23,0	18,6	14,5	58,0	39,5	14,3	57,3	38,8	+ 0,4	+ 33,8	+ 20,3	+ 0,9	+ 34,3	+ 20,2
Italien	650,7	2631,3	2181,9	628,4	2537,3	2118,3	833,2	2846,5	2201,7	826,9	2827,9	2199,8	+ 182,5	+ 215,2	+ 19,8	+ 198,5	+ 290,6	+ 81,5
Jugoslawien	66,2	234,1	197,6	60,4	213,5	195,8	147,6	543,7	417,2	142,9	523,8	400,1	+ 81,5	+ 309,6	+ 219,6	+ 82,5	+ 310,2	+ 204,3
Malta; Gibraltar	0,2	0,6	0,6	0,1	0,2	0,2	6,9	23,6	22,7	6,4	22,2	21,2	+ 6,7	+ 23,0	+ 22,1	+ 6,4	+ 22,1	+ 21,1
Niederlande	980,1	3637,7	3124,4	1184,8	4359,2	3700,4	1192,3	4209,6	3465,0	1232,5	4376,6	3674,2	+ 212,1	+ 571,9	+ 340,6	+ 47,6	+ 17,4	+ 26,2
Norwegen	134,0	543,0	516,0	114,6	445,2	427,5	336,3	1168,7	1034,8	316,4	1118,5	1008,2	+ 202,3	+ 626,6	+ 518,8	+ 201,8	+ 673,4	+ 580,6
Österreich	320,8	1152,1	997,7	322,4	1159,3	1005,0	721,4	2443,6	1960,2	717,0	2439,7	1975,4	+ 400,5	+ 1291,5	+ 962,5	+ 394,5	+ 1280,3	+ 970,4
Polen 2)	98,7	320,2	340,5	98,4	318,2	338,2	101,8	304,3	294,3	95,6	277,7	268,7	+ 3,1	+ 15,9	+ 46,2	+ 2,7	+ 40,5	+ 69,6
Portugal	51,3	155,2	124,4	58,6	197,1	169,2	119,1	449,5	342,1	121,2	456,7	355,2	+ 67,8	+ 294,4	+ 217,7	+ 62,6	+ 259,7	+ 185,9
Rumänien	50,5	176,2	104,7	55,4	177,2	96,9	63,7	149,8	69,0	59,1	137,8	58,9	+ 13,2	+ 26,4	+ 35,7	+ 3,7	+ 39,4	+ 37,9
Schweden	498,7	1803,6	1532,9	501,4	1816,6	1545,7	740,4	2593,1	2284,9	734,8	2572,2	2276,9	+ 241,7	+ 789,5	+ 752,0	+ 233,4	+ 756,5	+ 731,3
Schweiz	466,8	1626,8	1431,9	813,5	2797,6	2029,9	872,9	2991,1	2408,3	967,0	3348,8	2723,3	+ 406,1	+ 1364,4	+ 976,4	+ 153,0	+ 551,3	+ 693,4
Sowjetunion 3)	248,9	672,5	442,6	145,7	490,1	389,3	319,6	778,1	382,5	297,7	729,3	334,6	+ 70,7	+ 105,6	+ 60,1	+ 152,0	+ 239,2	+ 54,7
Spanien	186,1	644,2	480,6	176,6	625,2	457,7	126,9	398,0	387,8	120,1	383,2	375,0	+ 59,2	+ 246,2	+ 92,8	+ 66,5	+ 242,1	+ 83,7
Tschechoslowakei	69,7	258,9	236,1	71,9	260,1	237,3	89,8	273,8	251,6	68,8	223,4	228,9	+ 20,1	+ 14,9	+ 15,5	+ 3,2	+ 36,6	+ 8,4
Türkei	95,1	300,4	391,7	75,6	226,7	329,5	115,7	483,6	474,9	106,5	463,5	460,1	+ 20,6	+ 183,2	+ 83,2	+ 30,9	+ 236,8	+ 130,6
Ungarn	58,1	186,7	178,0	57,6	185,4	179,0	64,3	221,9	151,1	60,5	202,7	145,9	+ 6,2	+ 35,1	+ 26,9	+ 2,9	+ 17,3	+ 33,1
Afrika	625,5	2455,4	2221,7	248,5	962,4	871,7	633,6	2533,0	2149,5	553,2	2151,9	1812,7	+ 8,2	+ 77,9	+ 72,2	+ 312,3	+ 1189,5	+ 841,8
Ägypten	23,1	127,5	95,9	17,2	105,5	84,4	120,2	474,1	326,4	116,2	461,7	316,3	+ 97,0	+ 346,5	+ 230,6	+ 99,0	+ 356,2	+ 231,9
Äquat. Afrika, Fr.-	34,4	113,3	86,0	14,3	44,9	36,6	7,2	25,0	16,1	5,6	18,7	11,1	+ 27,2	+ 88,3	+ 69,0	+ 8,7	+ 26,2	+ 25,5
Äthiopien	2,1	8,1	5,7	1,9	6,8	4,1	12,0	36,0	34,9	11,6	34,7	34,0	+ 9,9	+ 27,9	+ 29,3	+ 9,7	+ 27,9	+ 29,9
Algerien	37,7	107,6	26,2	3,4	16,1	9,9	19,1	57,6	46,9	14,9	48,3	39,3	+ 18,6	+ 50,0	+ 20,7	+ 11,5	+ 32,2	+ 29,4
Angola	14,2	63,2	49,9	3,4	7,7	4,5	10,2	35,2	37,8	6,7	24,3	24,7	+ 4,0	+ 28,1	+ 12,0	+ 3,2	+ 16,6	+ 20,2
Gambia	-	-	2,0	-	-	0,0	0,4	0,9	1,1	0,3	0,7	0,9	+ 0,4	+ 0,9	+ 0,9	+ 0,3	+ 0,7	+ 0,9
Ghana	60,3	221,2	233,9	12,6	42,9	46,7	33,6	125,8	102,7	26,3	93,0	78,0	+ 26,6	+ 95,5	+ 131,2	+ 13,7	+ 50,1	+ 31,2
Guinea (Rep.)	2,4	4,4	2,2	0,1	0,5	0,2	7,4	9,7	4,4	6,9	8,8	1,6	+ 5,0	+ 5,3	+ 2,3	+ 6,8	+ 8,2	+ 1,4
Guinea, Port.-usw.	0,6	3,3	5,9	0,1	0,1	1,4	0,8	2,4	4,2	0,4	1,4	1,7	+ 0,2	+ 0,9	+ 1,7	+ 0,3	+ 1,3	+ 0,4
Guinea, Span.-	0,9	2,1	1,3	0,0	0,0	0,1	1,0	3,2	3,6	0,7	2,3	2,9	+ 0,1	+ 1,0	+ 2,3	+ 0,7	+ 2,3	+ 2,8
Kamerun, Br.-	2,1	10,1	8,5	1,2	3,6	1,4	0,1	0,7	0,5	0,0	0,1	0,2	+ 2,0	+ 9,4	+ 8,1	+ 1,2	+ 3,5	+ 1,1
Kamerun, Fr.-	9,9	39,3	30,1	1,4	8,7	5,1	4,4	13,2	10,2	3,4	10,5	8,0	+ 5,5	+ 26,1	+ 20,9	+ 2,0	+ 1,9	+ 2,9
Kamerun, Inseln	1,7	17,6	16,3	1,5	15,2	13,3	15,0	41,7	46,1	13,3	36,6	36,5	+ 13,3	+ 24,1	+ 29,7	+ 11,8	+ 21,4	+ 23,2
Kenia, Uganda	35,5	142,0	151,5	29,3	107,9	116,2	16,6	83,4	65,2	13,4	67,8	50,8	+ 19,0	+ 58,6	+ 86,3	+ 15,9	+ 40,1	+ 65,4
Kongo, Belg.-	45,6	187,0	205,8	5,8	26,3	39,7	7,2	65,6	105,4	4,0	33,3	53,9	+ 38,4	+ 121,5	+ 100,5	+ 1,8	+ 7,1	+ 14,2
Liberia	19,9	79,3	54,9	13,0	52,8	41,6	9,2	242,1	196,6	7,9	189,6	161,6	+ 10,7	+ 162,7	+ 141,7	+ 5,1	+ 116,8	+ 120,0
Libyen	1,9	3,4	3,0	1,7	3,1	2,7	27,6	86,2	47,8	23,3	72,3	48,1	+ 25,7	+ 82,8	+ 44,8	+ 21,5	+ 69,2	+ 39,4
Madagaskar 4)	2,6	12,3	10,9	1,6	6,9	6,0	4,4	11,1	10,6	4,3	10,7	10,2	+ 1,8	+ 1,2	+ 0,2	+ 2,7	+ 3,7	+ 4,2
Marokko	48,7	223,7	179,5	25,7	126,8	106,8	25,6	82,6	89,5	24,0	77,6	84,1	+ 23,1	+ 141,1	+ 90,0	+ 1,7	+ 49,2	+ 22,7
Nigeria	58,3	274,9	243,6	10,0	43,7	35,7	49,7	165,6	123,4	38,9	120,0	89,0	+ 8,6	+ 109,4	+ 120,2	+ 29,0	+ 76,3	+ 53,3
Nordafri. Span.-	0,0	0,1	0,2	0,0	0,1	0,2	2,0	7,4	6,6	1,9	7,1	6,5	+ 2,0	+ 7,4	+ 6,4	+ 1,9	+ 7,0	+ 6,3
Ostafri. Port.-	2,9	11,9	13,1	1,5	4,7	3,6	11,7	45,0	40,6	9,8	36,9	33,7	+ 8,8	+ 33,1	+ 27,6	+ 8,3	+ 32,2	+ 30,1
Réunion 5)	0,2	0,6	-	0,1	0,2	-	0,7	2,0	-	0,6	1,9	-	+ 0,5	+ 1,4	-	+ 0,5	+ 1,7	-
Rhodes u. Njassid.	60,3	235,5	239,0	9,6	32,3	32,5	18,4	67,8	50,9	12,4	45,0	31,4	+ 42,0	+ 167,7	+ 188,1	+ 2,8	+ 13,8	+ 1,0
Ruanda-Urundi	0,1	0,2	0,0	0,0	0,0	0,0	0,4	1,5	1,8	0,2	0,9	0,9	+ 0,4	+ 1,3	+ 1,8	+ 0,2	+ 0,9	+ 0,9
Sahara, Span.-	-	-	-	-	-	-	0,0	0,1	0,1	0,0	0,1	0,1	+ 0,0	+ 0,1	+ 0,1	+ 0,0	+ 0,1	+ 0,1</

noch: I. A. Ein- und Ausfuhr (Spezialhandel) nach Erdteilen und Ländern 1)
Gesamtzahlen, Einfuhr- bzw. Ausfuhrüberschuß

Millionen DM

Land	Einfuhr						Ausfuhr						Einfuhrüberschuß (-), Ausfuhrüberschuß (+)					
	Herstellungsland			Einkaufsland			Verbrauchsland			Käuferland			Herstellungs- und Verbrauchsland			Einkaufs- und Käuferland		
	1960		1959	1960		1959	1960		1959	1960		1959	1960		1959	1960		1959
	Okt./ Dez.	Jan./ Dez.	Jan./ Dez.	Okt./ Dez.	Jan./ Dez.	Jan./ Dez.	Okt./ Dez.	Jan./ Dez.	Jan./ Dez.	Okt./ Dez.	Jan./ Dez.	Jan./ Dez.	Okt./ Dez.	Jan./ Dez.	Jan./ Dez.	Okt./ Dez.	Jan./ Dez.	Jan./ Dez.
noch: Amerika																		
Puerto Rico usw.	1,2	2,7	1,5	1,5	2,4	0,6	11,6	44,5	48,2	9,0	31,9	35,1	+ 10,4	+ 41,9	+ 46,8	+ 7,5	+ 29,5	+ 34,9
El Salvador	43,9	149,2	137,8	41,9	142,2	132,5	12,3	50,3	38,3	11,8	48,7	37,1	+ 31,7	+ 98,9	+ 99,5	+ 30,1	+ 93,5	+ 95,4
Westind. Bund 2)	3,5	11,5	11,9	1,8	5,3	4,8	18,0	59,5	45,9	15,0	51,0	38,7	+ 14,5	+ 48,1	+ 34,0	+ 13,2	+ 45,7	+ 33,8
Westindien, Fr.-	0,6	1,0	0,7	0,0	0,0	0,0	1,7	5,1	3,4	1,6	4,7	2,9	+ 1,2	+ 4,1	+ 2,7	+ 1,6	+ 4,6	+ 2,0
Argentinien	131,8	548,3	553,3	85,8	371,4	408,3	202,0	629,8	608,7	193,8	580,0	571,5	+ 70,2	+ 81,5	+ 55,4	+ 108,0	+ 208,5	+ 163,2
Bolivien	4,2	19,6	18,0	2,2	9,4	10,0	8,8	31,5	27,1	8,3	30,4	26,6	+ 4,5	+ 11,9	+ 9,0	+ 6,1	+ 20,9	+ 16,8
Brasilien	143,4	502,9	434,0	93,9	332,9	296,1	155,1	541,9	608,3	148,1	505,1	542,2	+ 11,7	+ 39,1	+ 174,2	+ 54,2	+ 173,2	+ 245,1
Chile	109,4	502,4	460,1	30,4	138,1	171,9	95,0	318,0	179,7	93,8	309,3	181,4	+ 14,4	+ 184,4	+ 280,5	+ 63,4	+ 171,1	+ 9,5
Ecuador	26,4	120,5	129,7	21,9	103,4	119,6	17,3	61,3	52,7	16,5	59,4	50,3	+ 9,0	+ 59,2	+ 77,1	+ 5,4	+ 44,1	+ 69,3
Guayana, Br.-	1,2	6,0	6,0	0,0	0,2	0,9	2,2	7,0	7,0	1,7	5,6	6,0	+ 1,0	+ 1,0	+ 1,0	+ 1,7	+ 5,4	+ 5,1
Guayana, Fr.-	—	0,0	0,0	—	0,0	0,0	0,2	0,6	0,2	0,2	0,4	0,2	+ 0,2	+ 0,6	+ 0,2	+ 0,2	+ 0,4	+ 0,2
Kolumbien	83,2	291,1	224,8	59,3	200,0	183,6	58,6	194,8	157,6	56,7	187,2	154,6	+ 24,6	+ 96,2	+ 67,2	+ 2,6	+ 12,8	+ 20,0
Paraguay	2,8	12,8	21,2	1,2	5,8	15,0	6,2	20,5	18,4	6,1	19,8	17,6	+ 3,4	+ 7,8	+ 2,8	+ 4,8	+ 14,0	+ 2,4
Peru	133,6	431,2	258,8	38,9	151,2	123,0	48,6	182,0	128,2	44,5	153,9	120,4	+ 84,9	+ 269,3	+ 130,6	+ 5,6	+ 2,7	+ 2,7
Surinam	2,9	13,8	8,9	0,2	1,0	0,6	4,8	14,4	13,0	3,4	10,4	7,4	+ 1,9	+ 0,6	+ 4,0	+ 3,2	+ 9,3	+ 6,8
Uruguay	13,6	68,8	64,5	8,6	52,1	51,4	23,2	77,6	50,3	22,8	75,7	47,2	+ 9,7	+ 8,8	+ 14,2	+ 14,2	+ 23,6	+ 4,9
Venezuela	100,9	376,1	394,3	30,7	141,3	100,5	99,3	382,2	525,6	83,1	336,9	471,6	+ 1,6	+ 6,1	+ 131,2	+ 52,4	+ 195,6	+ 371,1
Asien	1169,4	4225,3	3314,5	348,3	1327,7	1037,3	1231,5	4677,5	4412,1	1125,8	4287,8	4043,9	+ 82,1	+ 452,2	+ 1097,6	+ 777,4	+ 2998,1	+ 3985,8
Aden	0,6	2,5	1,3	0,1	1,0	0,7	5,8	22,4	20,8	5,6	21,6	20,0	+ 5,2	+ 19,9	+ 19,5	+ 5,5	+ 20,5	+ 19,3
Alghanistan	12,6	49,4	47,2	3,2	10,5	10,5	5,4	20,8	14,6	5,4	20,5	14,4	+ 7,2	+ 28,6	+ 32,5	+ 2,1	+ 10,0	+ 3,9
Bahrain; Kat.usw.	48,7	103,5	0,8	0,0	1,0	0,7	5,3	20,7	18,6	4,2	17,7	17,6	+ 43,4	+ 82,8	+ 17,8	+ 4,1	+ 16,8	+ 16,8
Bhutan	—	—	—	—	—	—	0,0	0,0	—	—	—	—	+ 0,0	+ 0,0	—	—	—	—
Birma	5,3	32,1	29,2	3,2	21,1	15,1	14,7	48,4	42,6	13,2	42,4	38,4	+ 9,4	+ 15,3	+ 13,3	+ 10,0	+ 21,3	+ 23,3
Brunei; Nordbor. 3)	18,4	48,4	17,0	2,7	7,0	4,6	1,2	3,9	2,7	0,3	1,0	0,6	+ 18,2	+ 44,6	+ 14,3	+ 2,4	+ 6,0	+ 4,0
Ceylon	17,2	65,5	71,4	11,7	45,9	46,2	13,2	63,3	61,4	11,8	58,0	56,2	+ 4,0	+ 2,2	+ 10,0	+ 0,0	+ 12,1	+ 10,0
China (Taiwan)	8,2	19,8	20,5	6,5	15,7	17,6	13,9	48,9	40,3	13,3	46,7	38,3	+ 5,6	+ 29,0	+ 19,9	+ 6,8	+ 31,0	+ 20,7
China (Volksrep.)	52,3	291,3	278,1	28,9	119,4	99,7	75,9	400,8	540,7	63,5	337,8	469,1	+ 23,6	+ 109,5	+ 262,7	+ 34,6	+ 218,5	+ 369,4
Cypern	18,0	81,6	87,8	3,9	30,6	42,0	9,5	35,2	43,3	9,3	34,2	42,5	+ 8,5	+ 46,4	+ 44,5	+ 5,4	+ 3,6	+ 0,5
Hongkong	27,1	95,3	70,7	28,2	94,5	68,2	35,4	138,6	109,0	35,6	144,7	123,8	+ 8,2	+ 43,2	+ 38,3	+ 7,5	+ 50,2	+ 55,9
Indien	48,5	184,5	184,5	34,8	126,9	113,1	223,0	834,1	936,4	200,5	745,2	844,5	+ 174,6	+ 649,5	+ 751,9	+ 165,7	+ 618,3	+ 731,4
Indien, Fort.-	35,5	131,5	60,0	17,9	73,9	36,7	3,6	19,3	11,4	3,4	18,7	9,5	+ 31,9	+ 112,2	+ 48,6	+ 14,4	+ 55,2	+ 27,2
Indonesien	40,6	193,4	205,3	11,6	48,2	35,5	89,7	271,8	201,6	81,9	252,1	174,6	+ 49,1	+ 78,4	+ 3,7	+ 70,3	+ 203,9	+ 139,1
Irak	89,8	382,8	350,9	0,9	2,3	2,9	34,1	136,4	127,9	32,3	127,1	100,6	+ 55,7	+ 246,4	+ 223,0	+ 31,4	+ 124,8	+ 97,7
Iran	214,2	598,2	410,0	44,8	132,9	118,1	141,3	474,1	515,4	137,4	482,6	505,1	+ 72,9	+ 104,1	+ 105,4	+ 92,5	+ 349,7	+ 386,9
Israel	11,1	101,3	59,2	12,2	85,6	49,2	62,5	299,9	191,5	60,9	271,9	188,5	+ 51,3	+ 176,1	+ 132,3	+ 48,7	+ 186,4	+ 139,3
Japan	82,6	285,6	214,6	70,7	239,8	174,7	146,5	503,4	388,3	137,2	468,2	358,9	+ 63,9	+ 217,8	+ 171,7	+ 66,6	+ 228,4	+ 184,2
Jemen	0,1	0,2	0,2	0,0	0,0	0,0	0,4	0,7	1,7	0,3	0,6	1,5	+ 0,3	+ 0,6	+ 1,5	+ 0,3	+ 0,6	+ 1,5
Jordanien	0,0	0,5	0,1	0,0	0,5	0,1	17,0	54,5	50,1	12,7	44,7	46,9	+ 17,0	+ 54,0	+ 49,9	+ 12,7	+ 44,2	+ 45,8
Kambodscha	1,5	4,3	3,2	0,0	0,2	0,2	3,9	16,1	7,0	3,8	15,7	6,8	+ 2,4	+ 11,8	+ 3,9	+ 3,7	+ 15,6	+ 8,9
Korea, Nord-	1,8	8,1	0,2	0,0	2,3	0,2	—	1,9	4,7	—	1,9	3,6	+ 1,8	+ 6,1	+ 4,4	+ 0,0	+ 0,4	+ 3,5
Korea, Süd-	0,7	3,9	1,0	0,5	1,1	0,2	28,9	161,3	116,1	25,1	141,2	96,2	+ 20,2	+ 157,4	+ 115,1	+ 24,7	+ 140,1	+ 96,1
Kuwait	41,2	111,3	151,0	0,0	0,1	0,1	20,8	78,1	96,2	19,6	75,1	92,0	+ 28,4	+ 33,2	+ 54,8	+ 19,6	+ 75,0	+ 91,9
Laos	0,0	0,0	0,0	—	0,0	0,1	1,4	1,4	1,3	0,1	1,0	1,2	+ 0,1	+ 1,3	+ 1,3	+ 0,1	+ 0,9	+ 1,2
Libanon	1,4	4,6	8,9	1,7	5,3	9,4	44,5	155,4	119,7	45,7	158,0	121,9	+ 43,1	+ 150,7	+ 110,8	+ 44,0	+ 152,7	+ 112,5
Malaiisch. Bund 4)	109,3	403,5	243,3	17,3	72,6	48,5	24,1	92,2	75,7	15,4	63,2	64,2	+ 85,2	+ 311,3	+ 167,6	+ 1,9	+ 9,4	+ 5,7
Malediven	—	—	—	—	—	—	0,0	0,0	0,0	0,0	0,0	0,0	+ 0,0	+ 0,0	+ 0,0	+ 0,0	+ 0,0	+ 0,0
Maskat u. Oman	—	0,0	0,0	—	0,0	0,0	0,2	0,5	0,5	0,1	0,4	0,3	+ 0,2	+ 0,5	+ 0,5	+ 0,1	+ 0,4	+ 0,3
Mongol. Volksrep.	0,0	0,7	1,1	0,0	0,0	—	—	—	—	—	—	0,0	+ 0,0	+ 0,7	+ 1,1	+ 0,0	+ 0,0	+ 0,0
Nepal	0,0	0,1	—	0,0	0,0	—	—	0,4	0,6	0,1	0,5	0,1	+ 0,4	+ 0,4	+ 0,1	+ 0,4	+ 0,5	+ 0,3
Pakistan	25,2	94,8	85,4	28,1	24,4	65,8	251,7	186,1	52,8	207,9	175,8	+ 40,6	+ 156,9	+ 110,6	+ 44,9	+ 179,8	+ 151,4	
Philippinen	76,9	220,9	128,0	4,1	18,6	23,3	33,6	121,7	106,9	30,1	108,5	97,6	+ 43,3	+ 99,2	+ 19,1	+ 26,0	+ 89,9	+ 74,3
Riukiu-Inseln	—	—	—	—	—	—	0,0	0,3	1,2	0,8	0,2	0,7	+ 0,3	+ 1,2	+ 0,8	+ 0,2	+ 1,0	+ 0,7
Saudi-Arabien	134,5	528,2	463,6	0,1	0,2	0,4	18,7	68,5	68,2	15,9	59,1	55,4	+ 115,8	+ 459,7	+ 395,4	+ 15,8	+ 58,9	+ 55,9
Singapur	2,2	10,1	13,3	9,7	32,7	35,3	20,1	65,8	51,2	19,8	65,0	48,5	+ 17,8	+ 55,7	+ 38,0	+ 10,0	+ 32,3	+ 13,2
Syrien	10,4	22,4	15,3	9,0	20,1	14,6	26,2	107,3	99,9	24,2	102,3	98,2	+ 15,7	+ 84,8	+ 84,6	+ 15,3	+ 82,2	+ 83,5
Thailand	20,8	105,0	49,5	15,1	83,4	39,0	30,1	108,3	99,7	28,8	103,7	95,0	+ 9,3	+ 3,3	+ 50,2	+ 13,8	+ 20,3	+ 56,1
Vietnam, Nord-	0,2	0,7	0,5	—	—	—	0,1	0,7	1,4	2,8	0,5	1,5	+ 0,5	+ 0,7	+ 2,3	+ 0,5	+ 1,0	+ 1,4
Vietnam, Süd-	11,4	39,0	41,6	1,4	6,2	6,0	14,9	48,8	46,9	14,4	46,3	43,9	+ 3,5	+ 9,7	+ 5,3	+ 13,0	+ 40,1	+ 37,9
Australien und Ozeanien	109,1	576,7	636,9	35,7	284,6	237,9	192,5	671,7	534,2	172,5	604,9	481,5	+ 92,4	+ 95,9	+ 161,8	+ 136,8	+ 340,0	+ 249,8
Austral. Bund	73,8	396,2	467,2	28,1	177,9	176,8	155,1	555,9	439,8	141,8	510,4	406,0	+ 81,3	+ 159,7	+ 27,5	+ 113,7	+ 332,5	+ 229,3
Karolinen usw.	—	—	—	—	—	—	0,0	0,0	0,1	0,0	0,0	0,0	+ 0,0	+ 0,0	+ 0,1	+ 0,0	+ 0,0	+ 0,0
Nauru	—	—	—	—	—	—	0,0	0,1	0,1	—	—	0,0	+ 0,0	+ 0,1	+ 0,1	—	+ 0,0	+ 0,0
Neue Hebriden	0,2	0,3																

I. B. Ein- und Ausfuhr (Spezialhandel) nach Erdteilen und Ländern ¹⁾

Monatliche Entwicklung

1. Herstellungs- und Verbrauchsländer ²⁾

1 000 DM

Land	Einfuhr											
	Herstellungsland											
	1960											
	Januar	Februar	März	April	Mai	Juni	Juli	August	September	Oktober	November	Dezember
Europa	1 760 530	1 874 635	2 089 098	2 036 863	2 048 141	2 063 449	2 069 867	1 942 221	2 075 004	2 245 566	2 233 829	2 368 157
Bad. Zollausschl.	—	—	—	—	—	—	—	—	—	—	—	—
Og. d. DR u. poln. V. ³⁾	—	—	—	—	—	—	—	—	—	—	—	—
Og. d. DR u. sowj. V. ³⁾	—	—	—	—	—	—	—	—	—	—	—	—
Albanien	17	51	23	12	32	—	18	30	66	18	29	—
Belgien-Luxembg.	159 840	158 833	207 886	214 198	231 960	218 375	221 111	181 099	224 794	215 462	205 080	202 743
Bulgarien	3 923	6 871	6 167	6 779	6 641	9 633	11 498	6 025	4 485	4 881	8 270	7 384
Dänemark	93 320	96 102	100 374	88 097	96 936	96 013	91 263	95 284	92 797	100 542	104 387	100 404
Estl.; Lettl.; Lit.	—	—	—	—	—	—	—	—	—	—	—	—
Finnland	31 182	30 926	26 127	31 462	36 520	48 177	50 560	53 933	60 829	52 505	46 994	55 901
Frankreich	289 842	303 237	333 406	359 301	337 222	342 724	346 722	279 099	305 402	370 114	368 991	361 886
Griechenland	11 050	14 772	13 820	15 751	15 644	25 095	19 690	18 256	16 914	21 787	19 927	22 387
Großbritannien	124 317	153 653	179 894	155 459	171 783	215 150	153 000	143 228	143 966	170 460	173 021	172 477
Irland (Rep.)	4 781	5 361	2 989	2 648	2 937	2 011	3 709	5 124	4 185	2 426	3 723	5 862
Island	2 258	1 162	766	434	709	835	168	1 032	2 738	3 826	4 095	6 141
Italien	173 143	212 760	237 048	231 870	224 083	217 152	231 527	243 667	209 344	232 070	218 514	200 118
Jugoslawien	16 924	17 537	17 151	18 507	18 707	16 816	19 651	21 061	21 631	21 758	22 650	21 750
Malta; Gibraltar	84	72	56	24	62	19	13	107	38	141	9	17
Niederlande	263 532	285 962	323 072	284 367	289 426	285 619	300 320	282 205	343 032	332 428	319 114	328 598
Norwegen	52 004	40 907	48 248	49 348	41 881	43 379	51 121	41 744	52 981	32 826	48 214	48 214
Österreich	75 658	82 162	99 999	89 944	96 040	90 890	97 798	95 697	103 044	106 490	106 811	107 529
Polen ³⁾	19 058	18 064	21 907	28 791	28 459	18 864	30 394	27 778	28 248	27 173	33 555	37 932
Portugal	10 335	10 240	9 171	9 978	16 444	13 806	9 940	11 124	12 797	19 806	17 389	14 131
Rumänien	12 095	12 775	16 399	13 820	12 429	12 536	16 249	16 751	12 631	16 453	15 962	18 118
Schweden	133 295	135 747	135 129	147 642	135 691	158 371	151 203	146 602	161 215	159 912	159 133	179 632
Schweiz	117 189	129 581	138 679	129 633	137 677	117 408	139 607	117 197	133 121	147 334	150 419	169 023
Sowjetunion ³⁾	44 021	34 157	50 316	38 782	40 126	40 047	48 696	69 315	58 192	79 242	82 703	86 926
Spanien	62 547	61 256	63 013	65 719	52 736	44 590	41 929	38 793	27 519	31 828	71 752	82 518
Tschechoslowakei	20 599	19 730	23 781	22 288	23 752	20 326	18 793	19 482	20 461	21 644	22 748	25 300
Türkei	26 487	28 377	20 184	16 706	17 566	30 290	18 096	16 090	31 518	34 750	27 891	32 416
Ungarn	13 029	13 740	13 613	15 283	13 678	15 323	16 791	11 498	15 633	19 536	17 836	20 750
Afrika	195 245	219 357	228 056	204 491	206 188	185 967	218 806	187 539	185 696	198 618	196 028	230 813
Ägypten	11 646	17 192	16 046	10 636	12 160	12 122	9 057	5 313	10 227	7 401	5 538	10 189
Aquat. Afrika, Fr.-	9 869	8 113	8 221	7 694	8 608	7 265	8 367	11 276	9 530	14 090	7 988	12 281
Äthiopien	869	874	785	617	536	507	628	461	640	618	649	868
Algerien	4 290	5 571	7 208	9 150	10 227	5 474	11 907	8 825	7 253	9 957	9 393	18 309
Angola	4 886	5 704	7 481	5 223	4 065	5 382	5 597	5 604	5 111	5 858	3 984	4 347
Gambia	—	—	—	—	—	—	—	—	—	—	—	—
Ghana	19 161	18 227	19 430	15 910	14 447	13 428	21 649	19 429	19 286	18 430	19 536	22 291
Guinea (Rep.)	36	435	777	6	729	22	31	4	27	734	1 616	1 616
Guinea, Port.-usw.	865	688	119	154	122	81	248	201	210	367	52	147
Guinea, Span.-	54	73	9	106	118	121	303	71	391	355	141	394
Kamerun, Br.-	1 393	692	719	1 122	657	721	642	1 365	803	544	822	739
Kamerun, Fr.-	3 697	6 278	3 577	3 693	2 478	2 085	2 920	2 775	2 967	3 143	2 375	4 354
Kanar. Inseln	951	967	2 154	4 261	3 142	2 000	1 174	634	634	375	580	716
Kenia, Uganda	9 238	8 891	12 771	11 866	13 296	12 742	14 017	12 538	11 139	10 839	10 608	14 064
Kongo, Belg.-	14 779	18 091	17 178	15 309	15 038	20 366	22 811	9 734	8 114	14 669	14 964	15 991
Liberia	6 399	6 714	9 447	7 861	7 165	5 629	5 858	7 005	3 320	5 598	8 288	6 053
Libyen	132	259	199	218	28	190	263	45	154	220	453	1 244
Madagaskar	1 267	1 465	1 038	878	1 180	746	871	1 095	1 169	771	746	1 084
Marokko	22 250	24 382	24 117	18 860	24 717	19 232	13 930	13 745	13 781	13 817	15 808	19 075
Nigeria	23 332	21 246	25 157	30 099	22 871	19 720	24 990	26 123	23 102	23 829	15 653	18 797
Nordafri., Span.-	—	25	—	1	—	—	51	—	—	—	—	5
Ostafri., Port.-	706	1 311	1 915	874	1 189	542	569	910	975	681	1 007	1 175
Réunion	8	34	46	42	104	23	27	30	69	110	66	37
Rhodes u. Njassid.	12 927	24 385	23 299	21 099	22 528	13 842	23 314	17 385	16 359	17 490	25 576	17 273
Ruanda-Urundi	—	—	—	49	—	—	—	—	36	—	36	40
Sahara, Span.-	—	—	—	—	—	—	—	—	—	—	—	—
Sansibar u. Pemba	98	244	141	188	339	117	198	203	209	268	243	219
Sierra Leone	1 546	3 013	2 259	2 462	1 389	1 457	1 830	1 400	1 302	2 865	1 509	2 007
Somaliland, Br.-	92	106	40	13	86	11	—	134	1	2	116	4
Somaliland, Fr.-	—	—	2	3	1	2	—	4	3	1	2	8
Somaliland, It.-	7	21	—	28	1	32	13	2	8	14	33	21
St. Helena usw.	—	—	—	—	—	—	—	—	—	1	—	—
Sudan	6 491	7 554	3 378	1 506	3 058	3 021	7 724	6 942	5 410	5 782	4 164	5 660
Südafri. Union usw.	25 708	22 687	23 732	24 333	23 957	25 303	26 059	23 703	27 184	24 198	24 933	29 847
Südwestafrika	3 003	3 786	3 804	992	1 807	1 929	3 784	1 532	6 678	2 084	5 464	5 818
Tanganjika	4 360	5 299	4 699	4 625	5 081	4 991	3 823	4 183	2 714	7 072	6 499	8 774
Togo	—	74	19	197	47	13	59	108	206	255	202	86
Tunesien	1 256	1 162	1 738	1 713	729	1 757	983	669	1 608	1 198	1 759	1 039
Westafrika, Fr.-	3 929	4 794	6 551	2 752	4 340	4 204	4 609	4 094	5 199	5 689	6 107	6 241
Amerika	759 267	740 374	870 203	782 449	887 729	979 521	977 929	881 637	741 637	957 618	838 842	1 152 362
Kanada	86 473	40 330	50 332	40 688	54 110	97 778	97 033	65 505	63 281	119 145	71 963	90 027
St. Pierre, Miquel.	—	—	—	—	—	—	—	—	—	—	—	—
Vereinigte Staaten	430 456	443 912	488 590	448 915	501 354	575 119	528 684	523 864	375 149	492 843	451 973	713 024
Antillen, Nied.	1 987	4 441	5 802	3 082	3 625	5 325	4 151	3 384	4 463	6 023	4 266	5 904
Costa Rica	5 920	4 390	7 206	7 180	6 603	6 394	9 885	5 955	7 180	8 083	8 053	10 039
Dominik. Rep.	517	1 476	1 873	1 643	5 212	4 871	6 336	5 239	7 323	4 363	2 940	1 487
Guatemala	5 431	3 932	5 930	8 156	6 995	8 629	10 439	6 833	6 928	9 799	6 880	9 431
Haiti (Rep.)	192	239	232	401	456	596	378	533	550	394	630	602
Honduras, Br.-usw.	2	210	289	61	19	97	324	22	86	132	204	104
Honduras (Rep.)	1 226	1 253	1 743	2 225	2 681	2 243	2 590					

noch: I. B. Ein- und Ausfuhr (Spezialhandel) nach Erdteilen und Ländern 1)

Monatliche Entwicklung

1. Herstellungs- und Verbrauchsländer 2)

1000 DM

Land	Ausfuhr											
	Verbrauchsland											
	1960											
	Januar	Februar	März	April	Mai	Juni	Juli	August	September	Oktober	November	Dezember
Europa	2 191 666	2 381 428	2 857 456	2 564 733	2 776 760	2 484 988	2 702 840	2 442 733	2 635 003	2 938 222	2 930 849	3 401 683
Bad. Zollausschl. Og. d. DR u. poln. V. 3) Og. d. DR u. sowj. V. 3)	1	2	—	12	1	2	—	3	2	—	—	7
Albanien	166	29	131	201	32	55	22	24	137	32	74	33
Belgien-Luxembg.	205 711	218 980	252 777	238 626	234 252	209 459	244 638	217 928	244 342	301 853	254 493	266 663
Bulgarien	11 210	11 959	16 840	9 297	7 295	7 143	11 195	8 024	7 149	5 506	8 985	17 941
Dänemark	129 513	135 202	141 474	123 041	137 672	121 569	143 240	115 815	130 264	147 629	140 862	176 729
Estl.; Lettl.; Lit. Finnland	—	—	—	—	—	—	—	—	—	—	—	—
Frankreich	50 503	56 767	78 141	59 749	66 726	68 694	70 522	62 019	63 682	80 012	82 589	89 954
Griechenland	304 099	322 896	365 788	354 152	365 929	332 823	366 531	303 833	359 327	375 705	364 762	386 217
Großbritannien	22 868	40 530	32 684	27 137	30 193	29 265	31 908	35 986	33 954	44 758	32 036	42 858
Irland (Rep.)	139 151	167 484	194 238	166 137	207 510	167 288	180 747	216 626	156 889	174 036	186 034	190 661
Italien	10 489	11 780	12 691	10 273	9 440	10 498	11 621	10 728	11 124	9 800	11 755	12 550
Jugoslawien	2 736	2 692	4 210	1 534	7 000	7 778	3 346	6 968	7 225	6 981	3 730	3 777
Malta; Gibraltar	188 604	205 979	246 883	226 272	239 608	213 441	242 049	214 704	235 745	259 075	267 578	306 565
Niederlande	33 426	38 762	49 958	50 175	44 018	46 016	45 662	39 320	48 727	44 828	43 706	59 111
Norwegen	1 688	1 607	2 154	1 358	2 119	2 338	2 084	1 666	1 727	2 104	2 214	2 590
Österreich	294 784	307 075	362 707	335 637	368 655	326 935	367 570	313 455	340 484	375 024	389 724	427 619
Polen 3)	86 900	102 252	90 394	107 222	119 647	68 677	73 204	94 734	89 364	124 085	102 391	109 796
Portugal	143 407	169 446	214 491	202 237	207 757	192 222	217 913	178 827	195 934	227 710	214 411	279 247
Rumänien	16 913	16 440	27 161	23 528	29 393	25 593	21 995	20 319	20 145	23 942	29 098	48 755
Schweden	30 828	34 061	44 960	34 205	44 364	38 667	36 514	35 982	30 847	36 591	35 947	46 583
Schweiz	2 960	6 860	10 073	9 864	11 441	9 619	13 821	11 365	10 120	11 261	17 334	35 093
Sowjetunion 3)	182 202	199 520	247 509	198 680	224 123	199 391	198 350	187 033	215 858	243 316	250 621	246 466
Spanien	168 929	207 462	246 691	232 095	258 872	233 706	255 065	241 305	274 159	274 078	284 896	313 480
Tschechoslowakei	75 102	28 989	80 488	38 313	39 973	58 804	47 439	27 803	61 637	64 608	92 493	162 468
Türkei	28 209	28 053	33 972	40 322	36 321	25 825	32 153	23 815	24 971	29 104	37 987	59 786
Ungarn	10 497	13 879	24 140	18 523	19 799	28 255	23 438	20 808	24 625	20 100	26 817	42 887
	39 412	39 739	56 152	36 475	41 560	46 770	41 171	36 780	29 890	40 311	31 992	43 362
	11 370	12 983	20 749	19 668	23 050	15 575	20 642	16 863	16 675	14 873	18 820	30 585
Afrika	214 905	229 828	251 110	166 113	201 708	253 639	233 954	162 427	185 648	207 085	193 361	233 166
Ägypten	25 773	38 032	44 048	35 252	52 098	42 333	47 377	30 961	38 026	40 085	39 647	40 442
Äquat. Afrika, Fr.-	1 735	1 510	2 372	1 784	1 482	1 706	2 314	2 419	2 624	2 785	1 861	2 516
Athiopien	1 666	3 074	3 008	2 339	2 828	2 667	3 061	2 931	2 420	2 954	4 959	4 072
Algerien	3 748	2 660	4 661	3 769	4 865	4 889	4 128	4 213	5 575	6 722	6 195	6 187
Angola	2 767	2 607	3 092	2 105	2 123	3 008	3 406	3 053	2 765	3 609	2 939	3 690
Gambia	68	89	93	37	44	68	59	34	68	165	63	153
Ghana	7 646	6 621	11 685	10 647	7 994	13 065	14 774	11 626	8 102	11 603	9 631	12 980
Guinea (Rep.)	219	252	365	89	172	35	35	193	923	484	3 067	3 871
Guinea, Port.-usw.	152	177	196	221	174	140	283	113	154	340	208	220
Guinea, Span.-	242	285	356	138	200	159	342	214	195	338	160	523
Kamerun, Br.-	115	33	21	15	13	15	56	321	13	19	23	40
Kamerun, Fr.-	879	549	996	802	923	992	1 359	944	1 364	1 069	1 075	2 266
Kanar. Inseln	2 485	4 727	3 687	2 330	2 412	2 095	4 104	2 365	2 615	4 777	4 325	5 856
Kenia, Uganda	7 116	7 576	9 012	5 772	8 550	7 677	8 257	5 709	7 181	6 108	4 412	6 037
Kongo, Belg.-	8 572	8 531	9 291	8 045	7 958	7 568	5 259	1 786	1 331	1 808	2 105	3 325
Liberia	57 635	57 375	31 725	1 360	2 678	56 028	17 748	3 031	5 282	3 498	2 762	2 940
Libyen	6 603	5 696	8 294	5 351	7 556	6 575	8 626	5 970	4 961	8 046	6 525	12 997
Madagaskar	561	454	557	965	523	654	1 109	850	1 025	1 228	1 736	1 475
Marokko	5 477	6 767	9 053	6 924	5 527	5 525	5 736	5 407	6 650	6 433	8 758	10 360
Nigeria	10 904	13 487	14 804	9 848	9 654	10 895	15 998	12 640	17 642	16 246	17 108	16 333
Nordafri., Span.-	619	715	769	571	508	686	676	416	454	510	654	869
Ostafri., Port.-	3 870	3 186	4 509	2 935	4 199	3 818	4 738	2 674	3 366	3 434	3 789	4 487
Réunion	133	130	161	155	199	203	138	78	175	223	180	138
Rhodes u. Njassid.	4 736	4 749	6 010	4 126	6 372	5 828	6 924	4 852	5 819	6 702	4 880	6 788
Ruanda-Urundi	151	94	116	59	164	196	111	62	74	97	122	223
Sahara, Span.-	7	6	6	5	7	13	51	19	6	13	8	1
Sansibar u. Pemba	625	881	772	520	898	721	1 369	882	970	1 036	1 224	862
Sierra Leone	583	530	801	659	797	980	995	559	930	1 522	604	1 527
Somaliland, Br.-	6	2	6	3	2	2	5	13	3	—	—	49
Somaliland, Fr.-	76	126	100	113	98	104	99	72	69	145	94	116
Somaliland, It.-	58	79	65	43	47	88	77	33	12	70	52	65
St. Helena usw.	—	3	6	—	—	—	4	—	2	1	7	—
Sudan	2 680	3 778	4 317	2 673	5 361	4 889	4 868	4 766	5 405	5 641	3 902	4 904
Südafri. Union usw.	48 020	44 171	63 349	45 039	54 479	59 121	59 346	44 345	46 784	56 743	47 787	62 568
Südwestafrika	1 281	1 126	1 305	1 306	2 067	1 150	1 236	799	993	1 627	1 372	1 622
Tanganjika	1 253	1 548	2 603	1 810	2 432	1 912	1 976	1 653	1 500	1 258	1 189	1 415
Togo	122	180	374	163	183	1 330	283	592	3 146	1 934	1 392	393
Tunesien	2 434	3 252	3 069	4 459	2 144	2 563	3 013	2 416	3 630	2 969	2 983	4 818
Westafrika, Fr.-	4 889	4 768	5 556	3 681	3 977	3 952	4 018	3 424	3 484	4 840	5 501	6 747
Amerika	616 551	586 673	718 475	601 264	569 368	596 989	648 840	559 807	602 007	628 292	700 258	783 266
Kanada	39 492	31 983	49 214	51 458	35 886	51 253	42 028	39 800	46 553	48 485	56 127	43 712
St. Pierre, Miquel.	—	6	7	9	4	21	15	2	25	17	15	5
Vereinigte Staaten	300 705	315 590	382 817	284 634	280 857	286 513	322 441	251 717	303 523	300 927	343 086	350 113
Antillen, Nied.	1 193	1 730	3 200	1 411	1 694	1 682	1 436	1 445	1 812	1 987	1 923	1 975
Costa Rica	2 853	3 379	3 935	3 842	3 173	3 610	4 441	3 074	3 642	3 882	3 749	4 172
Dominik. Rep.	2 655	1 550	1 922	3 265	2 189	1 470	1 765	1 366	2 233	2 162	1 799	2 036
Guatemala	3 777	4 317	5 022	3 832	3 175	4 808	5 663	3 673	5 078	5 381	3 189	4 251
Haiti (Rep.)	606	773	927	893	789	869	940	461	821	870	870	1 153
Honduras, Br.-usw.	524	626	1 017	688	675	775	876	616	775	1 169	1 198	39 664
Honduras (Rep.)	1 164	1 005	1 333	1 158	1 016	1 742	1 475	1 794	1 174	1 891	1 191	1 772
Kuba	5 563	3 488	5 921									

noch: I. B. Ein- und Ausfuhr (Spezialhandel) nach Erdteilen und Ländern
 Monatliche Entwicklung

1. Herstellungs- und Verbrauchsländer

1 000 DM

Land	Einfuhr											
	Herstellungsland											
	1960											
	Januar	Februar	März	April	Mai	Juni	Juli	August	September	Oktober	November	Dezember
noch: Amerika												
Puerto Rico usw.	66	77	48	223	211	43	232	218	334	424	334	448
El Salvador	6 500	8 374	13 131	13 751	11 935	13 086	15 836	10 307	12 333	13 511	12 337	18 086
Westind. Bund ..	1 013	720	856	824	1 088	466	1 040	1 138	830	1 340	1 113	1 027
Westindien, Fr.-	2	167	118	157	24	7	5	7	40	108	78	293
Argentinien	33 684	37 170	41 511	54 730	68 097	51 932	52 243	35 998	41 170	51 092	37 919	42 774
Bolivien	2 905	1 682	1 739	1 178	1 623	1 970	1 598	1 791	876	1 400	1 319	1 530
Brasilien	38 190	35 191	42 364	38 136	34 767	39 568	50 193	39 156	41 927	44 082	44 667	54 612
Chile	35 498	40 384	56 102	44 558	42 023	42 978	48 464	45 275	37 600	45 850	36 013	27 568
Ecuador	6 189	11 217	11 514	14 004	12 721	10 230	8 314	9 239	10 721	8 045	10 233	8 080
Guayana, Br.-	514	179	981	436	800	684	486	236	535	436	421	308
Guayana, Fr.-	—	4	2	—	—	—	—	—	2	—	—	—
Kolumbien	17 978	21 054	27 839	25 055	23 345	22 766	26 272	19 664	23 924	29 751	23 636	29 787
Paraguay	1 241	902	1 163	1 104	884	544	886	2 228	1 029	1 581	587	630
Peru	29 529	21 935	33 710	27 753	38 106	31 346	40 902	38 493	36 915	38 815	46 116	48 604
Surinam	955	704	1 517	882	766	2 154	1 209	1 773	967	721	923	1 251
Uruguay	1 265	7 285	6 285	4 407	7 575	6 323	7 321	7 984	6 784	5 058	2 899	5 602
Venezuela	20 201	33 452	42 436	30 004	37 634	28 776	26 931	26 745	28 967	26 146	29 965	44 830
Asien	348 629	361 840	388 552	337 294	384 298	311 991	296 847	386 196	328 687	338 595	368 523	461 314
Agen	856	447	82	73	76	89	38	85	128	37	229	356
Afghanistan	3 606	8 240	6 077	3 264	4 418	3 323	1 802	2 356	3 652	3 737	5 478	3 404
Bahrain, Kat. usw.	5 461	5 664	9 092	5 491	2 786	155	6 595	8 943	10 663	9 856	9 858	28 969
Bhutan	—	—	—	—	—	—	—	—	—	—	—	—
Birma	1 329	3 094	4 881	4 309	2 988	2 326	2 823	2 577	2 557	2 104	1 643	1 517
Brunei, Nordbor. .	2 094	1 547	1 509	1 058	1 633	3 683	5 875	4 228	7 448	3 440	6 844	9 078
Ceylon	4 886	5 480	6 657	7 210	4 126	4 825	5 873	4 143	5 120	6 944	5 207	5 076
China (Taiwan) ..	1 545	1 608	1 788	1 128	1 433	917	1 006	960	1 240	2 896	3 576	1 756
China (Volksrep.)	33 586	41 245	37 100	35 407	29 929	23 105	12 391	14 453	11 759	13 659	16 491	22 195
Cypern	6 854	4 830	10 532	3 704	7 994	13 157	8 509	4 463	3 570	6 752	3 044	8 198
Hongkong	5 928	5 582	7 170	7 674	9 230	8 684	7 663	7 186	9 078	8 877	8 301	9 967
Indien	14 480	21 215	17 691	14 365	15 637	11 346	13 524	12 822	14 960	13 255	15 814	19 403
Indien, Port.-	11 339	8 881	6 429	9 890	14 872	11 031	8 969	12 249	12 394	12 836	12 045	10 609
Indonesien	18 174	18 906	18 638	17 431	17 098	12 431	16 707	16 611	16 795	15 416	14 218	10 979
Irak	29 770	26 583	36 840	22 966	42 382	30 394	43 700	25 134	35 207	24 473	34 141	31 183
Iran	31 502	29 886	39 110	36 432	49 209	59 838	43 751	49 099	45 084	46 615	47 081	120 569
Israel	5 086	4 005	13 928	14 141	23 410	14 645	8 554	2 611	3 745	3 914	4 232	3 602
Japan	16 463	21 456	23 647	19 195	38 654	17 843	18 939	22 748	24 052	21 152	30 587	30 854
Jemen	9	—	43	42	—	7	22	—	1	22	22	11
Jordanien	17	6	5	3	369	25	5	10	22	19	12	9
Kambodscha	238	215	220	282	250	397	311	296	560	600	466	452
Korea, Nord-	496	36	1 373	45	1 115	320	1 318	181	1 405	226	337	1 214
Korea, Süd-	162	305	905	160	536	236	506	224	216	52	194	424
Kuwait	12 222	14 649	6 488	4 355	5 004	6 006	7 582	5 299	8 544	11 273	12 162	17 766
Laos	—	5	6	2	6	2	1	11	—	—	6	2
Libanon	599	382	311	415	349	415	267	371	168	554	351	467
Malaisch. Bund	35 932	45 076	37 863	29 758	21 582	27 497	26 196	33 501	36 741	33 385	42 133	33 787
Malediven	—	—	—	—	—	—	—	—	—	—	—	—
Maskat u. Oman	—	—	—	1	—	—	—	—	—	—	—	—
Mongol. Volksrep.	519	—	69	—	13	—	51	—	—	—	—	—
Nepal	—	—	—	—	—	—	—	—	—	—	—	—
Pakistan	7 342	12 876	11 317	7 539	10 400	4 579	6 333	5 054	4 125	5 677	7 567	11 942
Philippinen	20 539	22 370	21 726	22 580	13 349	9 720	11 783	11 284	10 757	26 880	25 786	24 191
Riukiu-Inseln	—	—	—	—	—	—	—	—	—	—	—	—
Saudi-Arabien	57 406	40 023	52 837	53 111	47 854	31 955	21 791	44 110	44 558	54 734	46 941	32 838
Singapur	1 011	1 041	608	800	699	647	599	995	1 641	561	579	1 100
Syrien	2 591	2 297	1 554	884	1 620	629	1 083	555	797	565	3 360	6 511
Thailand	4 930	8 883	7 297	10 165	11 764	10 010	10 777	11 292	9 096	5 199	5 736	9 858
Vietnam, Nord- ..	25	—	33	33	189	83	—	—	136	50	114	76
Vietnam, Süd-	3 632	5 108	4 726	3 581	3 226	1 620	995	2 349	2 396	3 434	4 989	2 969
Australien und Ozeanien	49 759	63 448	81 469	52 978	52 631	47 757	56 788	39 087	38 732	25 956	33 298	48 913
Austral. Bund	37 510	47 045	47 174	38 719	35 991	30 772	33 033	24 450	27 678	18 793	23 322	31 692
Karolinen usw. .	—	—	—	—	—	—	—	—	—	—	—	—
Nauru	—	—	—	—	—	—	—	—	—	—	—	—
Neue Hebriden ..	23	—	31	42	1	—	20	—	51	—	—	178
Neuguinea, Trg. .	481	490	142	552	373	661	390	477	107	164	3 028	780
Neuguinea, Nied.-	353	1 033	628	279	689	1 050	526	270	638	182	251	584
Neuseeland	10 056	14 235	32 477	13 018	15 022	13 148	13 934	10 321	7 474	5 532	6 023	6 376
Ozeanien, Am. .	—	—	—	—	—	2	—	—	—	1	—	—
Ozeanien, Br.-	966	267	680	—	157	1 820	2 458	2 880	2 533	768	263	1 039
Ozeanien, Fr.-	170	314	190	308	239	315	367	591	167	219	180	158
Westsamoa	200	56	147	52	159	89	70	108	84	297	133	126
Eismeergebiete und Nicht ermittelte Länder	14	6	5	2	7	18	5	6	23	4	11	6
Gb. i. Nördl. Eism.	—	—	—	—	—	—	—	—	—	—	—	—
Gb. i. Südl. Eism.	—	—	—	—	—	—	—	—	—	—	—	—
Nicht erm. Ldr. .	14	6	5	2	7	16	5	6	23	4	11	6
Schiffsbedarf	3 338	7 947	7 518	8 097	7 967	9 471	8 418	9 195	8 887	8 917	9 148	7 653
Insgesamt	3 113 788	3 287 899	3 664 901	3 482 186	3 586 843	3 617 272	3 641 652	3 385 275	3 378 046	3 774 686	3 679 781	4 291 218

noch: I. B. Ein- und Ausfuhr (Spezialhandel) nach Erdteilen und Ländern
 Monatliche Entwicklung

1. Herstellungs- und Verbrauchsländer

1 000 DM

Land	Ausfuhr											
	Verbrauchsland											
	1960											
	Januar	Februar	März	April	Mai	Juni	Juli	August	September	Oktober	November	Dezember
noch: Amerika												
Puerto Rico usw.	4 016	4 899	7 403	4 115	1 787	2 655	3 542	2 424	2 111	3 699	4 119	3 774
El Salvador	2 472	2 954	5 304	3 739	3 836	4 581	6 978	4 027	4 170	5 076	3 355	3 835
Westind. Bund	4 115	3 691	5 072	3 366	4 201	4 749	6 294	4 980	5 076	5 575	5 581	6 824
Westindien, Fr.-	288	222	496	333	257	474	331	466	477	621	440	666
Argentinien	31 084	44 715	54 650	63 591	41 989	42 384	49 334	45 266	54 862	57 182	66 793	77 997
Bolivien	3 004	2 164	3 088	2 227	2 746	2 003	2 622	2 038	2 797	2 515	2 747	3 513
Brasilien	36 633	34 918	41 415	33 977	44 924	55 169	54 121	47 212	38 471	42 158	49 650	63 278
Chile	29 187	16 753	22 369	38 666	19 822	17 457	20 062	37 731	20 900	28 142	34 912	31 986
Ecuador	3 536	3 814	4 955	3 954	4 126	4 448	7 321	5 426	6 386	5 648	6 575	6 089
Guayana, Br.-	561	382	684	573	392	410	789	514	509	814	572	797
Guayana, Fr.-	15	10	100	63	25	25	50	18	70	69	55	59
Kolumbien	14 553	12 335	16 283	12 909	16 106	12 549	17 665	15 256	18 591	18 972	19 599	20 013
Paraguay	2 393	1 164	1 702	1 228	1 138	1 499	2 227	1 425	1 611	2 228	1 930	1 996
Peru	16 980	10 978	13 201	10 461	12 228	12 315	14 165	11 783	11 246	13 829	15 347	19 434
Surinam	877	1 036	960	1 078	1 110	1 101	1 430	850	1 217	1 564	1 468	1 729
Uruguay	4 447	4 484	7 746	5 284	5 478	5 540	8 795	6 856	5 722	6 166	7 366	9 696
Venezuela	38 895	33 117	44 386	29 086	27 805	29 999	31 393	22 321	25 902	30 909	28 631	39 770
Asien	314 837	416 846	472 714	344 472	372 439	376 828	412 852	343 285	392 542	340 397	353 492	537 637
Aden	1 822	1 813	2 733	1 805	2 011	2 032	1 668	1 073	1 616	1 969	1 631	2 207
Afghanistan	1 273	1 454	1 605	1 447	1 866	2 619	1 941	1 101	2 002	2 095	1 426	1 924
Bahrain; Kat. usw.	1 351	1 680	2 115	1 569	2 228	1 676	1 864	1 186	1 811	1 195	1 352	2 710
Bhutan	—	—	—	—	—	—	1	—	—	—	8	23
Birma	2 410	3 583	6 369	3 368	2 747	3 602	4 491	1 976	5 251	5 093	4 706	4 860
Brunei; Nordbor.	242	224	524	118	244	340	336	286	374	326	349	519
Ceylon	10 424	8 053	4 050	5 401	4 248	4 154	5 340	3 300	4 245	3 923	4 361	4 936
China (Taiwan) ..	5 123	3 323	3 491	3 797	2 973	3 152	3 926	5 122	4 092	3 827	2 323	7 701
China (Volksrep.)	24 232	58 527	60 164	41 351	38 155	33 414	25 782	13 937	29 362	10 191	20 011	45 697
Cypern	2 719	3 513	3 793	2 548	2 429	2 471	2 912	2 284	2 981	3 248	3 012	3 281
Hongkong	8 975	10 149	12 410	10 510	11 631	12 562	13 224	10 364	13 382	11 806	10 040	13 524
Indien	50 703	81 105	84 149	53 109	70 647	63 163	86 091	59 158	62 915	59 800	54 769	108 459
Indien, Port.-	1 954	1 811	1 586	2 667	1 654	1 177	955	1 585	2 489	871	944	1 739
Indonesien	11 394	19 495	23 034	17 476	12 650	20 822	19 299	39 221	18 686	21 359	27 436	40 886
Irak	7 803	9 782	15 334	12 908	14 375	9 915	12 058	8 573	11 476	10 489	11 095	12 551
Iran	38 198	30 882	42 065	33 942	38 782	40 036	45 602	45 424	37 843	42 841	40 696	57 782
Israel	14 001	27 695	24 654	15 224	20 763	17 028	26 415	24 955	44 695	12 556	14 276	35 663
Japan	34 942	38 779	49 125	39 224	32 560	41 265	44 055	31 689	45 231	39 361	45 971	61 198
Jemen	73	5	56	6	6	17	122	12	68	90	118	157
Jordanien	3 675	3 949	5 119	3 074	2 964	3 184	6 331	4 577	4 684	5 675	5 451	5 855
Kambodscha	714	1 396	2 176	964	1 764	1 165	1 545	858	1 565	1 219	1 412	1 273
Korea, Nord-	—	129	309	156	1 260	67	—	—	—	—	—	—
Korea, Süd-	14 950	22 495	15 827	13 710	22 306	15 349	14 138	6 679	6 998	9 117	9 276	10 480
Kuwait	5 335	7 275	8 687	5 324	7 236	5 958	5 756	6 136	5 657	6 889	5 919	7 942
Laos	184	60	109	320	170	62	157	86	121	39	33	16
Libanon	10 334	13 197	14 740	9 938	9 981	14 538	13 981	13 233	10 948	12 404	15 747	16 354
Malaiisch. Bund ..	5 224	6 795	9 748	5 779	7 679	8 584	8 940	7 429	7 929	6 976	8 333	8 763
Malediven	4	3	3	2	2	5	2	3	1	—	5	14
Maskat u. Oman ..	34	42	57	40	39	24	23	31	45	24	27	135
Mongol. Volksrep.	—	—	—	—	—	—	—	—	—	—	—	—
Nepal	18	3	60	2	45	4	5	40	5	43	49	305
Pakistan	21 072	16 999	25 295	23 584	15 321	26 245	17 992	17 386	22 032	22 695	18 531	24 544
Philippinen	8 409	9 898	14 988	8 946	9 219	9 476	10 048	6 840	10 337	9 542	11 519	12 498
Riukiu-Inseln	144	46	95	90	97	138	144	49	140	75	102	123
Saudi-Arabien	5 106	4 538	6 326	5 110	7 768	4 941	8 001	3 963	4 009	6 556	4 179	8 010
Singapur	3 575	4 553	5 433	4 070	5 062	5 217	6 047	4 925	6 836	6 404	5 986	7 867
Syrien	8 345	9 197	10 846	8 181	8 833	9 465	10 049	8 134	8 070	7 952	8 578	9 627
Thailand	6 492	9 300	9 432	6 850	8 515	9 449	9 658	8 561	10 943	9 569	9 101	11 481
Vietnam, Nord-	—	5	108	—	—	55	112	247	170	160	163	424
Vietnam, Süd-	2 783	5 103	5 199	2 872	4 309	3 457	3 841	2 782	3 533	4 018	4 557	6 319
Australien und Ozeanien	41 139	39 161	57 243	53 939	50 851	62 524	66 626	48 283	59 379	61 340	60 393	70 785
Austral. Bund	34 418	32 878	49 372	46 728	43 439	51 032	54 912	39 155	48 846	49 871	47 568	57 701
Karolinen usw. ..	—	1	2	1	2	12	—	1	—	1	2	15
Nauru	5	5	4	2	—	2	15	6	—	10	7	—
Neue Hebriden ..	10	21	20	11	7	11	33	21	128	22	18	13
Neuguinea, Trg. ..	183	365	167	153	170	149	216	203	263	355	235	442
Neuguinea, Nied.-	161	125	238	297	342	243	326	379	380	255	182	330
Neuseeland	4 697	4 617	6 960	6 290	6 319	9 900	9 832	7 284	8 942	10 158	11 238	10 489
Ozeanien, Am.-	349	138	63	138	126	202	52	65	133	179	91	239
Ozeanien, Br.-	145	261	91	71	111	167	170	164	179	100	126	169
Ozeanien, Fr.-	1 114	690	306	190	262	791	983	952	454	355	876	1 312
Westsamoa	57	60	20	58	73	15	87	53	54	34	50	76
Eismeergebiete und Nicht ermittelte Länder ..	—	—	2 427	79	—	—	—	—	—	—	616	—
Gb. i. Nördl. Eism.	—	—	—	—	—	—	—	—	—	—	—	—
Gb. i. Südl. Eism.	—	—	—	—	—	—	—	—	—	—	—	—
Nicht erm. Ldr. ..	—	—	2 427	79	—	—	—	—	—	—	616	—
Schiffsbedarf	10 038	9 518	9 687	11 368	10 997	11 167	11 780	12 606	12 844	12 819	12 516	15 491
Insgesamt	3 388 338	3 868 454	4 369 112	3 741 968	3 932 111	3 786 055	4 076 892	3 569 061	3 887 423	4 188 155	4 251 505	5 042 028

noch: I. B. Ein- und Ausfuhr (Spezialhandel) nach Erdteilen und Ländern 1)

Monatliche Entwicklung

2. Einkaufs- und Käuferländer 2)

1 000 DM

Land	Einfuhr											
	Einkaufsland											
	1960											
	Januar	Februar	März	April	Mai	Juni	Juli	August	September	Oktober	November	Dezember
Europa	2 156 315	2 300 082	2 544 089	2 436 426	2 472 441	2 561 200	2 539 261	2 354 888	2 471 575	2 717 521	2 675 896	2 819 290
Bad. Zollausschl. .	—	—	—	—	—	—	—	—	—	—	—	—
Og. d. DR u. poln. V. 3)	—	—	—	—	—	—	—	—	—	—	—	—
Og. d. DR u. sowj. V. 3)	—	—	—	—	—	—	—	—	—	—	—	—
Albanien	—	—	—	—	—	—	—	—	—	—	—	—
Belgien-Luxembg.	174 573	177 770	224 887	235 341	252 607	244 345	243 363	200 082	242 221	245 858	223 386	232 357
Bulgarien	4 014	6 592	6 121	5 554	6 656	9 333	10 931	5 579	4 248	4 680	7 480	6 608
Dänemark	95 344	99 157	103 574	92 224	100 101	100 045	95 200	99 024	96 502	103 592	107 687	102 403
Estl.; Lettl.; Lit.	—	—	—	—	—	—	—	—	—	—	—	—
Finnland	30 865	30 356	25 989	31 022	36 060	47 949	49 751	53 375	60 447	52 181	46 810	55 569
Frankreich	304 980	317 694	354 335	377 807	361 856	364 083	368 481	302 714	326 608	400 139	397 290	389 382
Griechenland	9 618	13 412	12 737	15 067	15 419	24 055	18 540	16 995	17 028	20 992	18 528	21 092
Großbritannien	378 426	441 603	477 377	411 098	426 263	459 077	398 572	377 819	389 426	416 917	460 861	509 036
Irland (Rep.)	4 048	5 049	2 786	2 753	3 420	3 048	3 220	4 888	3 905	2 224	3 304	5 449
Island	2 233	1 175	578	284	646	834	170	1 022	2 740	3 780	4 067	5 507
Italien	163 893	202 061	230 118	223 158	216 611	210 954	224 580	234 909	202 656	223 983	210 291	194 104
Jugoslawien	14 509	17 936	15 095	17 013	17 389	15 368	17 020	18 743	20 024	19 402	20 707	20 332
Malta; Gibraltar	12	4	14	11	13	19	4	16	5	51	9	1
Niederlande	315 743	332 229	390 034	333 409	342 861	345 585	362 568	346 324	405 602	406 034	385 779	393 012
Norwegen	42 575	33 974	38 722	40 854	32 465	33 339	44 399	34 224	29 983	43 693	27 107	43 786
Österreich	75 749	82 027	101 622	90 274	96 826	92 298	98 584	95 992	103 523	107 237	107 153	108 058
Polen 3)	18 908	17 986	21 563	28 637	27 991	30 243	33 452	27 754	28 154	27 054	33 498	37 817
Portugal	13 434	15 686	14 459	13 742	19 681	17 478	13 340	13 495	17 161	24 395	17 974	16 206
Rumänien	11 000	11 819	16 225	13 817	12 306	12 417	15 976	16 339	11 889	21 605	15 676	18 143
Schweden	132 464	137 011	135 347	147 674	136 671	160 142	153 052	148 781	163 067	160 791	160 378	180 235
Schweiz	213 728	209 970	218 986	208 656	230 794	203 327	249 438	229 767	221 321	229 403	243 381	277 715
Sowjetunion 3)	35 218	30 905	38 799	35 245	36 497	36 380	45 340	49 908	37 088	41 357	53 604	50 561
Spanien	60 933	60 781	63 370	65 779	52 047	42 735	41 011	35 386	26 591	29 913	68 568	78 124
Tschechoslowakei	19 163	19 370	22 445	21 290	23 679	20 930	19 630	20 719	20 906	21 529	23 548	26 859
Türkei	21 825	22 175	15 439	12 574	10 821	23 727	9 903	9 644	24 949	28 052	21 032	26 582
Ungarn	13 060	13 340	13 447	15 143	13 761	15 170	16 945	11 399	15 532	19 659	17 578	20 372
Afrika	89 992	88 989	85 744	79 029	89 199	74 687	82 000	69 847	71 555	71 983	73 431	95 123
Ägypten	10 342	15 289	14 940	8 601	9 637	9 311	7 786	4 319	8 137	5 644	3 940	7 580
Äquat. Afrika, Fr.-	3 146	3 627	3 127	2 993	3 145	2 646	3 802	4 286	3 844	5 396	3 688	5 211
Athiopien	676	759	593	471	469	451	496	393	588	506	617	824
Algerien	1 008	1 240	1 900	2 375	1 731	756	1 086	1 372	1 202	783	1 243	1 396
Angola	419	312	333	316	463	220	629	1 159	469	1 040	1 248	1 140
Gambia	—	—	—	—	—	—	—	—	—	—	—	—
Ghana	2 825	3 495	3 385	3 372	3 057	3 120	3 315	3 527	4 116	3 354	4 381	4 904
Guinea (Rep.)	11	420	20	1	9	8	—	—	—	—	28	38
Guinea, Port.-usw.	—	3	1	—	21	1	3	12	—	42	3	34
Guinea, Span.-	—	1	2	—	1	1	13	—	2	—	—	2
Kamerun, Br.-	214	181	153	91	144	136	182	923	386	271	429	492
Kamerun, Fr.-	1 203	545	697	739	858	851	559	972	805	351	332	745
Kanar. Inseln	685	856	1 653	3 485	2 796	1 960	1 077	610	632	375	495	614
Kenia, Uganda	7 258	6 589	8 828	9 422	9 338	9 922	10 709	8 021	8 494	9 001	9 016	11 314
Kongo, Belg.-	3 025	3 811	2 257	2 302	2 093	1 735	1 936	1 498	1 621	1 621	1 391	2 763
Liberia	5 283	5 029	4 636	5 424	5 224	2 610	4 085	4 944	2 566	3 490	5 773	3 749
Libyen	132	254	198	161	13	163	263	45	153	220	368	1 126
Madagaskar	835	816	474	409	536	503	300	721	763	454	452	684
Marokko	13 822	15 836	14 183	11 067	16 015	10 953	7 818	5 679	5 685	6 783	7 193	11 746
Nigeria	3 092	3 886	5 093	3 900	3 694	3 725	2 313	4 583	3 432	3 623	2 551	3 803
Nordaf., Span.-	—	25	—	1	—	—	51	—	—	—	—	5
Ostaf., Port.-	330	145	420	285	520	159	382	344	620	351	679	440
Réunion	—	8	12	—	5	—	3	10	20	70	24	5
Rhodes u. Njassid.	2 540	2 796	2 493	2 472	3 045	1 131	4 178	2 086	1 908	2 173	3 679	3 755
Ruanda-Urundi	—	—	—	—	—	—	—	—	—	—	—	22
Sahara, Span.-	—	—	—	—	—	—	—	—	—	—	—	—
Sansibar u. Pemba	87	133	74	87	105	78	57	102	111	214	186	147
Sierra Leone	2	66	62	5	—	—	—	1	2	4	4	30
Somaliland, Br.-	—	18	2	9	—	1	—	—	1	2	—	2
Somaliland, Fr.-	—	—	2	—	—	2	—	4	1	—	1	8
Somaliland, It.-	7	9	—	1	—	3	—	2	—	—	21	—
St. Helena usw.	—	—	—	—	—	—	—	—	—	—	—	—
Sudan	3 411	4 077	2 045	801	2 215	2 002	6 087	4 756	2 540	4 128	2 342	4 363
Südaf., Unionusw.	16 707	13 827	14 101	16 742	18 095	17 659	19 599	15 337	19 542	17 439	17 172	20 383
Südwestafrika	45	37	149	30	266	83	96	406	45	28	232	512
Tanganjika	2 669	2 353	1 901	2 027	2 803	2 715	2 531	1 576	1 331	2 310	2 685	4 709
Togo	—	—	—	1	17	13	2	—	3	—	—	—
Tunesien	571	665	498	607	215	414	558	170	633	805	929	543
Westafrika, Fr.-	647	1 821	1 512	831	2 668	1 335	2 084	1 989	1 704	1 425	2 329	2 034
Amerika	757 583	728 920	859 632	773 838	856 257	985 981	896 250	811 561	780 182	882 589	796 256	1 133 995
Kanada	62 528	33 764	34 047	29 418	40 295	67 692	55 077	42 599	47 071	67 236	47 576	68 689
St. Pierre, Miquel.	—	—	—	—	—	—	—	—	—	—	—	—
Vereinigte Staaten	517 484	520 743	613 643	537 183	587 783	638 765	601 049	583 264	454 712	570 038	540 523	818 171
Antillen, Nied.	4	4	7	42	36	90	4	9	1	10	26	3
Costa Rica	5 758	4 242	6 835	6 835	5 980	5 868	9 384	5 574	6 732	7 367	7 748	9 268
Dominik. Rep.	453	1 124	1 421	1 216	2 020	1 787	2 662	2 724	2 942	2 059	1 777	733
Guatemala	5 106	3 815	5 664	7 040	5 975	7 180	8 741	6 498	6 226	7 178	5 857	8 125
Haiti (Rep.)	180	221	136	297	364	596	361	478	522	368	592	536
Honduras, Br.-usw	10 135	10 045	14 370	16 546	26 955	15 824	14 138	12 448	19 078	15 927	18 985	29 602
Honduras (Rep.)	849	789	521	564	881	1 279	1 465	1 236	1 378	1 461	1 264	1 117
Kuba	3 801	4 575	2 992	1 956	4 310	3 511	4 471	6 521	899	764	706	674
Mexiko	16 457	6 988	12 513	8 726	9 139	7 735	11 872	10 045	14 741	22 386	18 439	18 327
Nicaragua	701	954	1 564	3 935	2 820	2 435	4 345	1 788	1 812	2 052	2 052	1 912

noch: I. B. Ein- und Ausfuhr (Spezialhandel) nach Erdteilen und Ländern ¹⁾

Monatliche Entwicklung

2. Einkaufs- und Käuferländer ²⁾

1 000 DM

Land	Ausfuhr											
	Käuferland											
	1960											
	Januar	Februar	März	April	Mai	Juni	Juli	August	September	Oktober	November	Dezember
Europa	2 289 640	2 492 313	2 964 241	2 628 406	2 826 374	2 548 346	2 781 834	2 445 059	2 706 089	3 010 895	3 001 375	3 509 320
Bad. Zollausschl.	1	2	—	12	1	2	—	3	2	—	—	7
Og. d. DR u. poln. V. ³⁾	—	—	—	—	—	—	—	—	—	—	—	—
Og. d. DR u. sowj. V. ³⁾	166	29	131	201	31	55	23	24	137	32	73	33
Albanien	217 180	230 745	271 518	250 956	246 709	216 931	251 610	221 363	260 323	308 422	264 929	280 688
Belgien-Luxembg.	11 260	11 880	17 478	8 806	7 302	7 410	10 095	7 633	6 934	4 868	8 895	17 219
Bulgarien	130 634	134 690	146 127	126 014	138 817	123 683	147 206	117 781	131 102	151 425	143 792	181 619
Dänemark	—	—	—	—	—	—	—	—	—	—	—	—
Estl.; Lettl.; Lit.	49 686	56 040	76 450	58 686	63 552	66 297	69 738	61 213	62 985	78 852	81 190	69 085
Finnland	309 364	338 202	374 636	366 879	372 255	340 630	371 815	309 761	368 563	384 971	371 536	395 069
Frankreich	22 329	39 897	31 756	26 644	29 270	28 756	31 530	35 215	33 236	35 345	32 479	41 918
Griechenland	175 951	200 679	251 631	199 002	222 390	202 108	228 153	192 569	206 045	223 187	241 576	265 919
Großbritannien ..	9 686	10 069	10 689	8 860	8 784	10 076	11 119	10 071	9 796	8 916	10 499	11 366
Irland (Rep.)	2 682	2 677	4 071	1 516	6 973	7 736	3 292	6 876	7 209	6 933	3 666	3 677
Island	187 457	204 639	245 729	225 645	237 928	212 420	239 934	214 529	232 745	258 865	262 800	305 202
Italien	32 225	37 564	47 766	47 595	42 289	43 421	44 462	38 849	46 678	43 443	42 364	57 099
Jugoslawien	1 627	1 528	1 937	1 276	1 883	2 222	2 054	1 597	1 687	1 998	2 058	2 376
Malta; Gibraltar ..	311 409	318 152	391 556	346 855	380 602	341 483	380 295	322 900	350 896	387 343	404 285	440 831
Niederlande	85 151	98 425	87 113	103 136	116 230	65 921	67 917	92 141	86 145	120 561	94 492	101 301
Norwegen	143 732	168 874	216 983	203 358	208 468	189 818	216 856	180 301	194 296	224 849	213 236	278 898
Österreich	16 320	15 672	21 799	20 048	28 009	23 368	18 568	18 798	19 546	22 754	26 125	46 769
Polen ³⁾	32 450	35 017	45 280	34 975	45 290	38 782	35 849	36 981	30 892	37 220	37 055	46 948
Portugal	2 811	6 587	9 365	9 399	10 773	8 935	11 637	9 829	9 178	10 251	17 058	31 824
Rumänien	179 273	197 776	246 149	195 370	221 412	197 587	199 328	186 082	214 404	241 742	248 283	244 745
Schweden	190 714	267 930	270 716	257 377	283 998	256 348	287 241	267 190	300 329	303 335	314 695	348 956
Schweiz	72 697	27 621	72 603	66 417	38 795	57 355	45 006	23 383	57 840	57 352	84 146	156 204
Sowjetunion ³⁾ ..	25 743	29 031	31 869	39 952	35 559	22 909	30 472	23 063	24 456	28 960	35 670	55 475
Spanien	9 882	12 847	18 659	15 907	17 133	24 765	19 539	18 093	17 822	15 467	20 163	33 154
Tschechoslowakei ..	38 710	38 695	54 292	35 729	40 278	44 677	40 318	35 431	28 857	39 437	24 822	42 249
Türkei	10 700	12 146	20 139	17 791	21 653	14 761	17 628	13 383	13 986	14 367	15 488	30 689
Ungarn												
Afrika	189 415	177 989	217 822	143 362	178 214	190 511	204 119	140 308	156 947	179 177	169 359	204 691
Ägypten	25 651	36 424	42 124	33 801	51 734	41 359	46 832	30 266	37 335	39 067	37 819	39 282
Aquat. Afrika, Fr.-	1 213	1 161	1 646	1 440	1 116	1 062	1 492	2 019	1 954	2 226	1 306	2 078
Äthiopien	1 629	2 926	2 956	2 235	2 719	2 509	2 973	2 905	2 224	2 267	4 912	3 863
Algerien	3 238	1 825	3 752	3 502	4 532	4 339	3 704	3 359	5 103	5 182	5 529	4 208
Angola	1 711	1 676	2 298	1 521	1 448	2 131	2 770	1 854	2 268	2 475	1 853	2 323
Gambia	45	74	71	26	31	41	25	22	42	101	56	136
Ghana	5 794	4 405	8 279	8 004	5 913	9 889	10 062	8 079	6 225	8 385	7 514	10 450
Guinea (Rep.)	172	242	347	76	168	34	34	120	730	478	2 874	3 505
Guinea, Port.-usw.	121	101	99	83	96	122	167	77	108	131	136	139
Guinea, Span.-usw.	141	256	305	91	176	135	178	168	144	309	134	294
Kamerun, Br.-usw.	2	—	8	10	8	8	4	7	10	14	10	18
Kamerun, Fr.-usw.	731	453	794	609	796	675	1 160	772	1 150	879	910	1 612
Kanar. Inseln	1 760	3 248	3 528	2 135	2 320	1 667	4 018	2 309	2 287	4 159	3 775	5 394
Kenia, Uganda	5 026	6 224	7 395	4 608	7 052	6 603	6 837	4 783	5 872	5 175	3 533	4 704
Kongo, Belg.-usw.	3 908	4 299	4 543	4 433	4 047	3 854	2 804	1 035	403	1 208	1 326	1 489
Liberia	57 404	30 084	31 320	999	2 306	20 138	16 590	1 332	1 532	2 948	2 554	2 409
Libyen	4 194	4 763	6 728	4 535	6 862	5 254	7 585	5 044	4 115	6 815	5 487	10 957
Madagask.; Réunion	498	426	533	918	520	625	1 024	824	999	1 173	1 679	1 450
Marokko	5 006	6 442	8 732	6 800	4 909	5 073	5 303	4 904	6 428	6 174	7 933	9 923
Nigeria	7 984	9 890	9 313	5 952	6 478	7 682	9 929	9 147	14 669	12 569	13 883	12 486
Nordafri., Span.-usw.	608	698	710	570	496	625	654	354	439	472	631	840
Ostafri., Port.-usw.	2 700	2 726	3 935	2 306	3 128	3 085	3 935	2 364	2 894	2 730	3 057	4 032
Réunion	120	127	160	154	177	191	132	73	159	223	239	130
Rhodes u. Njassld.	2 945	3 127	3 977	2 932	4 195	4 300	4 882	3 719	3 559	3 897	3 892	4 622
Ruanda-Urundi	97	62	85	19	84	168	88	48	34	74	52	121
Sahara, Span.-usw.	5	8	5	5	7	10	38	16	6	11	6	1
Sansibar u. Pemba ..	562	670	661	419	832	579	1 011	669	725	764	996	804
Sierra Leone	391	385	404	355	613	665	689	304	693	820	394	1 180
Somaliland, Br.-usw.	5	—	6	2	2	1	2	1	13	—	—	1
Somaliland, Fr.-usw.	72	125	100	112	98	101	98	71	69	145	93	113
Somaliland, It.-usw.	58	78	65	31	37	88	64	32	11	64	52	64
St. Helena usw.	—	3	6	—	—	—	4	—	—	1	7	—
Sudan	2 409	4 181	3 498	2 538	5 074	4 341	4 503	4 512	5 031	5 440	3 511	4 705
Südafri. Union usw.	44 797	41 011	59 373	41 825	51 188	54 936	55 513	41 974	41 266	52 873	43 253	58 825
Südwestafrika	1 220	1 100	1 205	1 218	2 017	1 128	1 137	778	950	1 576	1 308	1 445
Tanganjika	935	1 218	2 014	1 475	1 875	1 456	1 576	1 371	1 182	1 003	939	1 007
Togo	84	72	148	110	141	227	125	96	145	192	385	459
Tunesien	2 368	3 228	3 062	4 429	1 938	2 525	2 927	2 401	3 550	2 878	2 898	1 282
Westafrika, Fr.-usw.	3 811	4 251	3 618	3 084	3 181	2 885	3 250	2 479	2 623	3 699	4 423	5 640
Amerika	586 237	567 945	685 767	583 363	583 624	624 467	638 474	612 668	596 661	615 992	686 404	764 803
Kanada	40 041	31 079	48 145	50 356	34 682	50 572	40 850	39 069	46 913	47 456	55 456	42 711
St. Pierre, Miquel.	—	6	7	9	4	15	15	2	21	17	15	5
Vereinigte Staaten	295 792	314 128	383 404	310 266	293 310	290 587	328 473	259 342	312 277	303 416	348 580	363 067
Antillen, Nied.	900	1 232	1 322	749	1 155	1 379	1 166	881	1 530	1 490	1 654	1 434
Costa Rica	2 757	3 255	3 781	3 696	3 144	3 542	4 277	2 968	3 256	3 799	2 848	3 956
Dominik. Rep.	2 061	1 481	1 754	2 555	1 730	1 300	1 658	1 088	1 324	2 064	1 448	1 580
Guatemala	3 051	3 450	4 655	3 617	3 063	4 178	4 689	3 459	4 365	5 186	2 988	3 829
Haiti (Rep.)	568	756	904	874	740	858	916	437	607	800	837	1 121
Honduras, Br.-usw.	457	567	840	638	23 619	703	812	59 276	1 142	1 205	1 115	39 579

noch: I. B. Ein- und Ausfuhr (Spezialhandel) nach Erdteilen und Ländern

Monatliche Entwicklung

2. Einkaufs- und Käuferländer

1 000 DM

Land	Einfuhr											
	Einkaufsland											
	1960											
	Januar	Februar	März	April	Mai	Juni	Juli	August	September	Oktober	November	Dezember
noch: Amerika												
Puerto Rico usw.	—	71	12	170	197	23	131	62	225	297	460	724
El Salvador	6 230	7 751	12 572	13 100	10 951	12 418	15 384	9 871	12 042	13 025	11 754	17 114
Westind. Bund ..	383	331	398	326	494	221	370	433	468	656	566	623
Westindien, Fr.-	1	3	—	—	—	1	—	1	—	1	2	13
Argentinien	24 484	28 128	29 917	38 880	46 831	33 208	35 971	23 003	25 198	35 709	23 942	26 167
Bolivien	1 560	640	1 233	893	662	554	840	843	2	674	706	823
Brasilien	25 941	22 475	31 040	27 084	23 544	27 041	32 918	23 205	25 746	26 430	27 773	39 679
Chile	11 768	15 812	15 815	11 616	11 136	12 406	10 635	8 587	9 969	11 422	9 775	9 175
Ecuador	5 292	10 346	10 459	11 691	10 625	8 561	6 550	8 476	9 595	6 669	8 734	6 459
Guayana, Br.-	11	1	22	1	—	19	1	90	12	1	15	14
Guayana, Fr.-	—	4	2	—	—	—	—	—	2	—	—	—
Kolumbien	13 280	13 136	16 724	19 601	14 500	17 361	17 659	12 760	15 674	20 810	17 442	21 066
Paraguay	772	417	539	314	633	236	420	576	710	490	349	387
Peru	13 867	11 857	12 816	9 912	13 375	10 610	15 344	11 467	13 144	10 878	12 493	15 539
Surinam	15	2	1	9	240	148	135	140	144	20	103	74
Uruguay	952	5 784	4 137	2 807	6 022	5 182	6 470	6 290	5 913	4 097	1 384	3 098
Venezuela	11 270	10 660	12 610	9 396	16 117	12 240	15 678	11 617	10 992	10 772	7 650	12 310
Asien	92 478	110 812	115 741	110 298	139 985	162 561	166 585	98 963	166 398	163 973	112 635	131 713
Aden	96	101	97	42	117	76	49	200	97	33	60	42
Afghanistan	718	1 080	990	661	1 091	444	796	888	587	949	1 140	1 160
Bahrain; Kat. usw.	—	—	464	46	2	2	137	5	298	4	2	9
Bhutan	—	—	—	—	—	—	—	—	—	—	—	—
Birma	935	2 207	4 334	2 961	1 444	1 108	1 666	2 016	1 241	1 269	806	1 152
Brunei; Nordbor. .	435	440	406	455	566	457	481	602	507	900	806	953
Ceylon	3 652	4 374	4 591	4 804	2 873	3 404	3 836	3 120	3 498	4 833	3 842	3 047
China (Taiwan) ..	1 378	1 312	1 149	1 026	1 118	746	899	746	830	2 414	2 939	1 144
China (Volksrep.)	10 412	12 953	11 515	11 640	14 531	11 078	5 896	6 205	6 211	8 246	7 070	13 629
Cypern	2 660	2 550	3 962	3 482	2 853	2 472	3 280	2 248	3 340	1 511	1 040	1 375
Hongkong	5 541	6 510	7 340	7 772	8 957	8 428	7 387	6 904	8 497	8 619	8 820	10 744
Indien	9 172	13 537	11 509	9 391	10 058	8 108	9 523	9 381	11 404	9 494	11 589	13 760
Indien, Port.	8 651	4 220	4 423	6 943	8 564	5 754	4 292	5 716	7 477	7 193	5 640	5 032
Indonesien	2 372	3 284	4 299	3 531	3 722	3 335	5 244	4 638	6 141	3 761	4 059	3 787
Irak	57	163	72	187	160	70	189	91	328	271	490	173
Iran	9 692	10 787	9 189	8 469	10 253	7 440	7 994	10 987	13 380	13 096	12 931	18 786
Israel	2 821	3 843	11 060	9 684	19 314	12 324	8 492	2 274	3 638	4 509	4 116	3 614
Japan	14 578	17 764	19 717	16 419	30 076	14 577	15 721	20 077	20 267	17 682	25 976	26 992
Jemen	—	—	—	—	—	—	—	—	1	—	—	7
Jordanien	17	6	5	3	369	26	5	10	22	19	12	9
Kambodscha	—	11	7	2	1	—	112	—	—	7	—	28
Korea, Nord-	8	—	699	45	157	—	947	181	244	—	—	2
Korea, Süd-	162	5	23	7	125	24	16	177	155	3	58	391
Kuwait	1	5	6	5	—	2	13	4	60	4	1	12
Laos	—	—	—	—	5	—	—	10	—	—	—	—
Libanon	538	514	333	403	382	397	298	484	211	609	450	679
Malaisisch. Bund .	4 820	5 601	3 770	5 171	4 150	9 123	7 837	7 326	7 513	7 132	5 384	4 763
Malediven	—	—	—	—	—	—	—	—	—	—	—	—
Maskat u. Oman .	—	—	—	1	—	—	—	—	—	—	—	—
Mongol. Volksrep.	—	—	1	—	13	—	—	—	—	1	—	—
Nepal	—	—	—	—	—	—	—	—	—	—	—	2
Pakistan	1 796	3 639	3 160	1 804	3 136	1 741	1 743	1 784	1 401	1 880	2 225	3 761
Philippinen	2 593	2 608	1 808	2 930	554	1 042	853	1 178	949	1 541	1 691	902
Riukiu-Inseln	—	—	—	—	—	—	—	—	—	—	—	—
Saudi-Arabien	5	27	48	6	50	14	6	4	21	35	3	15
Singapur	3 151	3 264	2 745	2 020	2 988	1 382	2 340	2 866	2 241	2 910	3 656	3 143
Syrien	2 529	2 148	1 519	883	1 022	612	1 042	524	798	460	3 064	5 464
Thailand	3 557	6 595	5 409	8 875	10 536	8 445	9 624	8 223	7 066	4 165	4 375	6 527
Vietnam, Nord-	—	—	—	—	—	—	—	—	—	—	—	—
Vietnam, Süd-	123	1 464	1 091	592	998	230	187	14	77	424	400	609
Australien und Ozeanien	13 699	31 223	52 192	24 456	28 557	28 696	23 921	29 695	17 474	9 839	12 374	13 433
Austral. Bund	13 086	25 052	23 349	18 885	13 181	13 753	16 134	13 449	12 925	7 465	9 621	11 045
Karolinen usw. ...	—	—	—	—	—	—	—	—	—	—	—	—
Nauru	—	—	—	—	—	—	—	—	—	—	—	—
Neue Hebriden ..	—	—	1	—	1	—	—	—	—	—	—	—
Neuguinea, Trg. ...	—	2	126	137	244	2	2	3	8	—	1	4
Neuguinea, Nied. .	37	96	30	10	99	64	1	5	75	41	35	4
Neuseeland	4 820	5 838	28 437	5 176	7 240	6 003	7 474	6 619	4 285	2 115	2 557	2 285
Ozeanien, Am.-	—	—	—	—	—	2	—	—	—	1	—	—
Ozeanien, Br.-	4	—	7	6	—	1	4	17	—	—	19	5
Ozeanien, Fr.-	102	227	130	198	175	174	271	479	132	172	122	50
Westsamoa	41	8	112	44	47	7	35	33	48	45	19	45
Eismeergebiete und Nicht ermittelte Länder ..	14	6	5	2	7	16	5	6	23	4	11	6
Gb. i. Nördl. Eism. .	—	—	—	—	—	—	—	—	—	—	—	—
Gb. i. Südl. Eism. .	—	—	—	—	—	—	—	—	—	—	—	—
Nicht erm. Ldr. ...	14	6	5	2	7	16	5	6	23	4	11	6
Schiffsbedarf	8 336	7 947	7 518	8 697	7 967	9 471	8 410	9 195	8 867	8 917	9 143	7 653
Insgesamt	3 113 780	3 267 099	3 664 991	3 432 196	3 586 843	3 617 272	3 641 652	3 365 275	3 378 946	3 774 666	3 679 781	4 291 218

noch: I. B. Ein- und Ausfuhr (Spezialhandel) nach Erdteilen und Ländern

Monatliche Entwicklung

2. Einkaufs- und Käuferländer

1 000 DM

Land	Ausfuhr											
	Käuferland											
	1960											
	Januar	Februar	März	April	Mai	Juni	Juli	August	September	Oktober	November	Dezember
noch: Amerika												
Puerto Rico usw.	3 364	3 625	4 698	3 190	1 134	2 020	2 066	1 280	1 472	3 041	3 336	2 636
El Salvador	2 414	2 691	5 202	3 712	3 694	4 221	6 869	3 957	4 144	4 916	3 159	3 708
Westind. Bund	3 248	3 094	4 266	2 832	3 772	4 253	5 643	4 619	4 832	4 905	4 847	5 296
Westindien, Fr.-	266	189	454	327	193	462	328	354	456	600	421	621
Argentinien	29 469	42 375	52 058	41 765	38 522	41 018	48 157	42 537	50 280	55 103	63 904	74 775
Bolivien	2 972	2 187	3 042	2 194	2 655	1 835	2 587	2 015	2 616	2 401	2 669	3 200
Brasilien	33 395	30 512	39 596	32 838	37 661	52 973	51 291	43 918	36 818	39 347	47 531	61 231
Chile	28 738	15 924	21 109	37 439	19 125	16 531	19 509	37 308	19 811	28 054	34 385	31 321
Ecuador	3 204	3 772	4 812	3 816	3 906	4 398	7 231	6 412	6 358	5 366	5 295	5 811
Guayana, Br.-	425	298	552	437	337	345	647	466	434	641	461	589
Guayana, Fr.-	15	10	28	53	19	20	49	18	74	57	40	58
Kolumbien	13 992	11 914	15 179	12 475	15 717	12 367	16 051	14 716	18 093	18 534	18 702	19 509
Paraguay	2 133	1 162	1 542	1 185	1 127	1 477	2 198	1 423	1 535	2 168	1 929	1 969
Peru	16 022	10 880	12 239	10 207	11 960	12 113	13 556	11 511	10 849	13 425	14 957	16 133
Surinam	644	819	645	686	803	821	1 057	661	803	1 167	1 017	1 241
Uruguay	4 283	4 262	7 582	4 941	5 459	5 442	8 718	6 711	5 539	6 149	7 244	9 358
Venezuela	33 644	29 656	37 612	26 911	24 286	26 515	28 589	21 555	24 849	28 680	25 725	28 698
Asien	285 691	390 329	429 672	318 022	387 644	355 132	381 123	315 533	369 871	313 591	325 827	486 847
Aden	1 823	1 763	2 594	1 639	1 921	1 979	1 834	1 054	1 554	1 871	1 584	2 139
Afghanistan	1 273	1 449	1 602	1 430	1 849	2 606	1 847	1 062	1 997	2 085	1 409	1 856
Bahrain, Kat. usw.	1 343	1 521	1 898	1 266	1 680	1 650	1 695	1 146	1 391	1 149	1 265	1 719
Bhutan	—	—	—	—	—	—	1	—	—	—	—	—
Birma	1 732	3 095	5 290	2 980	2 515	3 251	3 985	1 695	4 712	4 760	4 436	3 994
Brunei, Nordbor.	92	55	99	36	101	62	115	87	88	32	104	134
Ceylon	10 039	7 666	4 394	4 968	3 607	3 723	4 946	2 956	3 915	3 418	3 890	4 462
China (Taiwan)	5 029	3 232	2 977	3 311	2 880	3 115	3 880	5 049	3 947	3 634	2 291	7 393
China (Volksrep.)	20 237	49 790	52 866	34 795	28 820	30 285	22 516	11 647	23 371	8 626	16 243	38 643
Cypern	2 662	3 368	3 675	2 503	2 348	2 355	2 787	2 250	2 914	3 154	2 920	3 258
Hongkong	9 142	11 877	12 815	11 263	13 224	12 787	13 634	10 463	13 869	11 772	9 790	14 078
Indien	46 263	71 706	76 836	46 895	64 111	57 838	76 193	48 151	56 681	52 783	50 843	96 895
Indien, Port.-	1 931	1 735	1 512	2 660	1 543	1 137	943	1 338	2 474	868	873	1 675
Indonesien	10 099	17 591	20 714	16 174	11 929	19 887	17 811	38 267	17 709	18 989	26 363	36 589
Irak	7 355	9 263	11 902	12 650	12 817	9 635	11 647	8 431	11 058	9 625	10 831	11 863
Iran	37 592	30 103	40 849	33 539	37 438	39 147	44 835	44 735	37 002	42 029	40 139	55 185
Israel	13 645	27 663	24 466	15 063	19 576	16 588	25 726	24 632	43 676	12 411	13 882	34 622
Japan	31 071	34 853	45 195	34 323	30 886	39 800	42 747	28 808	43 329	37 255	43 433	56 523
Jemen	24	5	56	6	6	17	114	5	63	85	107	157
Jordanien	3 554	3 603	4 539	2 715	2 765	2 672	3 869	4 430	3 870	4 247	3 141	5 342
Kambodscha	715	1 361	2 174	956	1 749	1 126	1 512	821	1 563	1 119	1 400	1 248
Korea, Nord-	—	129	309	156	1 207	67	—	—	—	—	—	—
Korea, Süd-	13 882	20 555	13 562	12 448	17 748	14 107	12 578	5 613	5 701	7 375	8 731	9 001
Kuwait	5 132	7 046	8 371	5 167	7 159	5 891	5 567	5 691	5 514	6 696	5 840	7 070
Laos	171	36	95	62	166	31	127	85	102	39	25	16
Libanon	10 206	13 594	14 865	10 352	10 332	14 540	14 020	13 046	11 697	13 973	15 436	16 327
Malaiisch. Bund.	3 407	4 195	6 380	4 052	5 501	6 130	6 692	5 631	5 788	4 674	5 027	5 776
Malediven	—	—	2	—	1	—	1	3	1	—	2	—
Maskat u. Oman	34	40	49	31	39	24	23	14	43	23	26	28
Mongol. Volksrep.	—	—	—	—	—	—	—	—	—	—	—	—
Nepal	5	3	60	2	45	4	3	40	4	42	33	303
Pakistan	15 397	13 823	20 922	21 751	12 945	24 453	14 489	14 681	16 633	19 411	13 970	19 407
Philippinen	7 282	8 303	13 266	8 180	8 588	8 916	9 448	6 250	8 219	8 329	10 767	10 995
Riukiu-Inseln	109	33	84	89	97	126	129	20	132	27	88	110
Saudi-Arabien	4 559	3 536	5 529	3 998	6 676	4 494	7 206	3 671	3 632	5 555	3 755	6 576
Singapur	3 422	4 651	5 250	3 962	5 432	5 146	5 699	5 015	6 676	6 496	6 177	7 078
Syrien	8 036	9 124	10 316	7 981	8 338	9 119	9 643	7 757	7 737	7 877	7 752	8 602
Thailand	5 885	6 843	9 179	5 895	8 094	9 112	9 200	8 223	10 423	9 208	8 694	10 935
Vietnam, Nord-	—	5	—	—	—	55	112	247	107	160	163	176
Vietnam, Süd-	2 543	4 704	4 980	2 742	3 811	3 257	3 770	2 719	3 379	3 894	4 377	6 172
Ozeanien und Australien	37 317	35 360	51 923	49 447	45 258	56 432	59 512	42 887	54 011	55 681	55 488	81 376
Austral. Bund	31 618	30 581	45 416	43 644	39 154	46 964	50 365	35 808	45 090	46 227	44 456	51 103
Karolinen usw.	—	1	1	1	2	12	—	1	—	1	2	15
Nauru	1	—	—	—	—	1	5	—	—	—	—	—
Neue Hebriden	10	14	19	6	5	11	21	16	19	19	6	11
Neuguinea, Trg.	131	186	161	98	158	141	196	144	230	237	181	424
Neuguinea, Nied.	30	14	46	23	32	31	82	169	126	45	37	70
Neuseeland	3 919	3 635	5 868	5 234	5 367	8 647	8 234	6 074	7 794	6 544	9 729	8 074
Ozeanien, Am.-	347	138	59	127	116	195	50	45	122	178	61	204
Ozeanien, Br.-	105	105	77	67	101	115	133	143	157	72	40	140
Ozeanien, Fr.-	1 102	634	258	189	250	300	342	436	421	324	847	1 264
Westsamoa	54	52	18	58	73	15	84	51	52	34	49	71
Eismeergebiete und Nicht ermittelte Länder	—	—	—	—	—	—	—	—	—	—	616	—
Gb. i. Nördl. Eism.	—	—	—	—	—	—	—	—	—	—	—	—
Gb. i. Südl. Eism.	—	—	—	—	—	—	—	—	—	—	—	—
Nicht erm. Ldr.	—	—	—	—	—	—	—	—	—	—	616	—
Schiffsbedarf	10 638	9 518	9 687	11 368	10 997	11 167	11 780	12 606	12 844	12 819	12 516	15 491
Insgesamt	3 388 338	3 663 454	4 369 112	3 741 968	3 982 111	3 786 055	4 076 892	3 569 861	3 887 423	4 188 155	4 251 505	5 042 028

I. C. Ein- und Ausfuhr (Spezialhandel) nach Erdteilen und Ländern
Oktober/Dezember 1960
Darstellung nach Warengruppen der Ernährungswirtschaft und der Gewerblichen Wirtschaft

1. Herstellungs- und Verbrauchsländer

1 000 DM

Land	Einfuhr nach Herstellungsländern											
	insgesamt ¹⁾	Ernährungswirtschaft					Gewerbliche Wirtschaft					
		zu- sammen	Lebende Tiere	Nahrungsmittel tierischen Ursprungs	pflanz- lichen Ursprungs	Genuß- mittel	zu- sammen	Ro- stoffe	Halb- waren	Fertigwaren		
									zu- sammen	Vor- erzeug- nisse	End- erzeug- nisse	
Europa	6 787 552	1 623 935	171 884	575 418	752 248	124 385	5 047 754	763 687	1 330 993	2 953 674	1 302 143	1 651 531
Bad. Zollausschl.	—	—	—	—	—	—	—	—	—	—	—	—
Og. d. DR u. poln. V. ²⁾	—	—	—	—	—	—	—	—	—	—	—	—
Og. d. DR u. sowj. V. ²⁾	—	—	—	—	—	—	—	—	—	—	—	—
Albanien	47	—	—	—	—	—	47	47	—	—	—	—
Belgien-Luxembg.	623 285	57 990	9 700	16 687	30 710	893	557 691	59 744	172 574	325 373	229 509	95 864
Bulgarien	20 535	15 417	2 361	2 717	8 177	2 162	4 545	2 484	1 032	1 029	856	174
Dänemark	305 333	211 195	80 659	108 701	21 610	225	86 094	14 943	8 859	62 292	7 392	54 900
Estl.; Lettl.; Lit.	—	—	—	—	—	—	—	—	—	—	—	—
Finnland	155 400	9 611	12	7 687	1 910	2	144 466	26 387	57 930	60 149	58 355	1 794
Frankreich	1 100 991	216 392	8 930	57 990	112 519	35 953	875 334	120 854	151 976	602 504	312 965	289 539
Griechenland	64 101	39 422	1	131	14 738	24 552	23 873	17 910	889	5 074	1 514	3 560
Großbritannien	515 958	23 210	156	3 656	15 728	3 670	476 728	38 720	124 480	313 528	82 296	231 232
Irland (Rep.)	12 011	6 006	3 187	2 714	95	10	5 833	845	1 046	3 942	366	3 576
Island	14 062	11 033	3	11 030	—	—	2 930	2 368	408	154	5	149
Italien	650 702	194 674	112	1 667	164 647	28 248	448 191	19 396	47 325	381 470	121 704	259 766
Jugoslawien	66 158	24 406	303	10 730	8 054	5 319	37 378	14 901	10 113	12 364	3 763	8 601
Malta; Gibraltar	167	—	—	—	—	—	138	—	138	—	—	—
Niederlande	980 140	399 289	8 717	248 515	141 509	548	569 114	52 236	193 535	323 343	140 420	182 923
Norwegen	134 021	13 835	1	13 225	609	—	118 344	28 024	61 631	28 689	18 184	10 505
Österreich	320 830	17 809	9 644	3 378	1 946	2 841	293 988	18 396	101 087	174 505	83 672	90 833
Polen ²⁾	98 660	61 000	18 455	35 714	6 711	120	37 162	15 506	16 866	4 790	3 564	1 226
Portugal	51 326	16 617	—	12 901	1 209	2 507	34 330	3 751	11 163	19 416	3 475	15 941
Rumänien	50 533	13 916	2 414	2 901	8 524	77	36 030	5 437	30 228	1 137	1 045	92
Schweden	498 677	31 682	9 034	10 901	11 746	1	461 258	141 635	105 776	213 847	122 807	91 040
Schweiz	466 776	18 112	3 833	3 599	9 656	1 024	424 566	9 030	59 843	355 693	88 291	267 402
Sowjetunion ²⁾	248 871	20 266	—	1 738	17 211	1 317	228 276	84 079	138 650	5 547	3 327	2 220
Spanien	186 098	121 686	2	638	116 196	4 850	63 469	35 511	13 224	14 734	6 461	8 273
Tschechoslowakei	69 692	12 081	4	2 934	6 839	2 304	55 848	19 010	17 795	19 043	7 480	11 563
Türkei	95 057	48 381	—	859	40 536	6 986	46 238	26 914	180	19 144	2 641	16 503
Ungarn	58 121	40 905	14 356	14 405	11 368	776	15 311	4 959	4 445	5 907	2 052	3 855
Afrika	625 459	247 616	49	11 938	199 585	45 044	376 829	292 831	76 496	6 792	3 318	3 339
Agypten	23 128	3 921	2	66	3 837	16	19 151	13 678	4 351	1 122	589	533
Aquat. Afrika, Fr.-	34 359	49	—	—	48	1	34 307	33 274	365	678	677	1
Äthiopien	2 135	1 328	3	256	356	713	799	770	22	7	—	7
Algerien	37 659	8 150	—	52	8 042	56	29 400	28 889	—	511	431	80
Angola	14 189	7 964	—	2 265	4 627	1 072	6 211	5 877	315	19	19	—
Gambia	—	—	—	—	—	—	—	—	—	—	—	—
Ghana	60 257	43 373	—	—	43 373	—	16 867	16 162	682	23	—	23
Guinea (Rep.)	2 377	259	—	—	44	215	2 093	2 015	—	78	78	—
Guinea, Port.-usw.	566	508	—	—	508	—	58	—	58	—	—	—
Guinea, Span.-	890	—	—	—	—	—	888	888	—	—	—	—
Kamerun, Br.-	2 105	389	—	—	339	50	1 716	1 716	—	—	—	—
Kamerun, Fr.-	9 872	5 370	—	—	4 820	550	4 494	4 068	408	18	17	1
Kanar. Inseln	1 671	1 667	—	—	1 667	—	1	—	—	1	—	1
Kenia, Uganda	35 511	24 147	6	30	530	23 581	11 335	10 424	866	45	2	43
Kongo, Belg.-	45 624	22 206	10	—	19 866	2 330	23 172	16 822	5 479	871	265	606
Liberia	19 939	1 365	2	—	1 363	—	18 575	18 577	18	10	—	10
Libyen	1 917	1 868	—	—	1 854	14	32	—	22	10	3	7
Madagaskar	2 601	824	—	6	586	232	1 776	1 603	—	173	22	151
Marokko	48 700	17 685	3	2 708	13 784	1 190	30 890	28 601	688	1 601	424	1 177
Nigeria	58 279	37 334	1	7	37 323	3	20 814	20 274	523	17	—	17
Nordafri. Span.-	5	—	—	—	—	—	—	—	—	—	—	—
Ostafri. Port.-	2 863	291	—	—	54	237	2 556	1 382	1 173	1	—	1
Réunion	213	128	—	—	128	—	85	—	—	85	84	1
Rhodes u. Njassid.	60 339	10 708	—	4	2 098	8 606	49 628	2 165	47 451	12	9	3
Ruanda-Urundi	76	—	—	—	—	—	76	76	—	—	—	—
Sahara, Span.-	—	—	—	—	—	—	—	—	—	—	—	—
Sansibar u. Pemba	730	527	—	10	517	—	194	138	41	15	14	1
Sierra Leone	6 381	902	—	—	902	—	5 472	5 405	67	—	—	—
Somaliland, Br.-	122	22	4	—	18	—	100	100	—	—	—	—
Somaliland, Fr.-	11	—	—	—	—	—	10	10	—	—	—	—
Somaliland, It.-	68	—	—	—	—	—	68	68	—	—	—	—
St. Helena usw.	1	1	—	—	—	1	—	—	—	—	—	—
Sudan	15 606	4 291	—	—	4 291	—	11 294	11 233	50	11	1	10
Südafri. Union usw.	79 978	30 487	1	6 423	23 803	260	47 896	33 371	13 482	1 043	401	642
Südwestafrika	13 366	26	—	26	—	—	13 326	13 237	1	88	85	3
Tanganjika	22 345	11 790	1	—	6 511	5 278	10 551	10 440	103	8	4	4
Togo	543	542	—	—	542	—	1	—	1	—	—	—
Tunesien	3 996	2 133	—	85	2 017	31	1 579	1 299	29	251	188	63
Westafrika, Fr.-	18 037	7 361	16	—	6 737	608	10 624	10 309	311	4	—	4
Amerika	2 947 414	896 978	696	124 038	489 732	282 512	2 035 417	604 434	621 234	809 749	297 934	681 765
Kanada	281 135	94 872	5	2 622	91 524	721	183 484	58 879	95 540	29 065	13 956	15 109
St. Pierre, Miquel.	—	—	—	—	—	—	—	—	—	—	—	—
Vereinigte Staaten	1 657 840	377 085	656	65 069	248 702	62 658	1 274 843	190 240	312 950	771 653	188 410	583 243
Antillen, Nied.	16 193	13	—	—	13	—	16 175	16 148	27	—	—	27
Costa Rica	26 175	26 134	—	132	559	25 443	29	28	—	1	—	1
Dominik. Rep.	8 790	7 005	—	36	5 938	1 031	1 772	1 625	30	117	103	14
Guatemala	26 110	25 714	—	553	4 131	21 030	372	256	54	62	53	9
Haiti (Rep.)	1 626	210	—	74	14	122	1 415	1 291	39	85	42	43
Honduras, Br.-usw	440	—	—	—	—	—	425	142	198	85	83	2
Honduras (Rep.)	6 795	5 383	—	13	2 340	3 030	1 412	1 35	1 277	—	—	—
Kuba	3 179	1 845	—	843	583	419	1 275	1 272	—	3	—	3
Mexiko	105 608	15 694	5	2 789	849	12 051	89 439	64 187	23 884	1 368	1 254	114
Nicaragua	7 344	6 178	—	—	—	6 178	1 158	445	704	9	—	9
Panama (o. Kan. Z.)	3 829	412	—	24	—	388	3 406	41	530	2 835	572	2 263
Panamakanal-Z.	—	—	—	—	—	—	—	—	—	—	—	—

1) Rückwaren und Ersatzlieferungen sind nicht in den einzelnen Warengruppen, sondern nur in der Gesamteinfuhr enthalten (vgl. Vorbemerkung Ziffer 9, Absatz 2). — 2) Siehe Vorbemerkung Ziffer 12, Absatz 2.

noch: I. C. Ein- und Ausfuhr (Spezialhandel) nach Erdteilen und Ländern

Oktober/Dezember 1960

Darstellung nach Warengruppen der Ernährungswirtschaft und der Gewerblichen Wirtschaft

1. Herstellungs- und Verbrauchsländer

1000 DM

Land	Ausfuhr nach Verbrauchsländern											
	insgesamt ¹⁾	Ernährungswirtschaft					Gewerbliche Wirtschaft					
		zu- sammen	Lebende Tiere	Nahrungsmittel tierischen Ursprungs	pflanz- lichen Ursprungs	Genüß- mittel	zu- sammen	Ro- stoffe	Halb- waren	Fertigwaren		
									zu- sammen	Vor- erzeug- nisse	End- erzeug- nisse	
Europa	9 270 764	214 517	12 634	57 443	110 049	34 391	9 018 070	540 004	1 138 330	7 339 736	2 081 015	5 258 721
Bad. Zollausschl.	7	—	—	—	—	—	7	—	—	7	—	7
Og.d.DR u. poln. V. ²⁾
Og.d.DR u. sowj. V. ²⁾
Albanien	139	—	—	—	—	—	139	—	31	108	40	68
Belgien-Luxembg.	823 009	20 048	579	3 942	11 126	4 401	798 016	71 044	150 336	576 636	104 230	472 406
Bulgarien	32 432	135	—	104	31	—	32 193	2 251	5 376	24 566	15 546	9 020
Dänemark	465 220	16 194	73	698	14 468	955	447 155	10 059	62 103	374 993	107 203	267 790
Estl.; Lettl.; Lit.	—	—	—	—	—	—	—	—	—	—	—	—
Finnland	252 555	2 420	—	760	983	677	249 852	2 881	21 249	225 722	56 969	168 753
Frankreich	1 126 684	21 959	6 137	5 613	7 363	2 846	1 099 103	147 032	203 353	748 718	278 461	470 257
Griechenland	119 652	628	1	174	125	328	118 809	2 838	12 538	103 433	26 382	77 051
Großbritannien	550 731	20 607	64	7 892	4 578	8 073	525 291	15 665	49 793	459 833	109 762	350 071
Irland (Rep.)	34 105	651	1	6	451	193	33 297	1 803	1 649	29 845	6 108	23 737
Island	14 488	109	—	—	104	5	14 360	111	305	13 944	1 914	12 030
Italien	833 218	35 854	1 660	14 542	15 706	3 946	794 559	75 484	143 091	575 984	164 744	411 240
Jugoslawien	147 645	1 749	1 082	2	619	46	145 286	1 575	5 741	137 970	33 001	104 969
Malta; Gibraltar	6 908	206	—	12	112	82	6 695	4	35	6 656	510	6 146
Niederlande	1 192 267	25 059	1 058	3 641	18 000	2 360	1 162 283	105 650	145 423	911 210	306 136	605 074
Norwegen	336 272	5 325	—	3 857	814	654	330 499	1 827	22 860	305 812	58 454	247 358
Österreich	721 368	21 096	192	6 701	11 028	3 175	698 045	44 194	87 217	566 634	119 439	447 195
Polen ²⁾	101 795	1 308	184	1 058	45	21	100 258	667	4 962	94 629	48 154	46 475
Portugal	119 121	2 268	2	27	1 813	426	116 710	3 371	8 887	104 452	22 312	82 140
Rumänien	63 688	209	206	—	3	—	63 402	27	10 081	53 294	28 631	24 663
Schweden	740 403	12 125	96	1 361	8 058	2 610	725 895	10 180	61 491	654 224	125 248	508 976
Schweiz	872 854	22 498	1 163	5 836	12 185	3 334	844 908	33 914	87 841	723 153	223 986	499 167
Sowjetunion ²⁾	319 569	18	11	1	1	5	319 533	1 095	15 172	303 266	95 716	207 550
Spanien	126 877	1 642	118	382	1 040	102	124 939	3 174	13 490	108 275	25 866	82 410
Tschechoslowakei	89 804	1 004	3	347	628	26	88 493	491	13 688	74 314	53 954	20 360
Türkei	115 665	217	1	46	45	125	115 351	498	2 798	112 055	27 355	84 700
Ungarn	64 278	1 188	3	441	743	1	62 992	4 169	8 820	50 003	20 895	29 108
Afrika	638 632	18 777	67	1 559	10 813	6 338	613 910	8 391	32 199	573 320	86 133	487 187
Ägypten	120 174	1 270	3	752	422	93	118 451	184	7 533	110 734	11 938	98 798
Äquat. Afrika, Fr.-	7 162	333	—	13	3	317	6 825	115	97	6 613	746	6 867
Äthiopien	11 985	157	—	5	67	85	11 825	1 346	364	10 115	1 300	8 815
Algerien	19 104	180	—	78	57	45	18 921	1 757	1 376	15 788	2 369	13 419
Angola	10 238	384	—	31	345	8	9 848	28	455	9 365	1 641	7 724
Gambia	381	88	—	—	14	14	293	—	7	286	40	246
Ghana	33 614	1 525	—	18	21	1 486	32 076	46	1 026	31 004	3 422	27 582
Guinea (Rep.)	7 422	484	—	7	474	3	6 938	—	187	6 751	1 776	4 975
Guinea, Port.-usw.	768	126	—	—	49	77	641	—	8	633	52	581
Guinea, Span.-	1 021	4	—	3	1	—	1 016	—	199	817	47	770
Kamerun, Br.-	82	13	—	—	—	13	69	—	1	68	—	68
Kamerun, Fr.-	4 410	161	—	8	—	153	4 242	104	1 116	3 022	608	2 414
Kanar. Inseln	14 958	240	—	7	100	133	14 639	9	2 477	12 153	681	11 472
Kenia, Uganda	16 557	91	—	32	16	43	16 459	50	1 371	15 038	2 128	12 910
Kongo, Belg.-	7 238	235	—	174	1	60	6 961	4	398	6 559	1 161	5 398
Liberia	9 200	1 239	8	38	443	750	7 945	89	241	7 615	2 928	4 687
Libyen	27 568	6 079	—	11	5 930	138	21 483	54	352	21 077	4 409	16 668
Madagaskar	4 439	52	—	3	14	35	4 383	4	34	4 345	553	3 792
Marokko	25 551	350	—	85	250	15	25 175	616	1 473	23 086	7 051	16 035
Nigeria	49 687	1 506	—	17	40	1 449	48 147	773	1 486	45 888	5 695	40 193
Nordafri., Span.-	2 033	52	—	2	—	50	1 975	—	16	1 959	75	1 884
Ostafri., Port.-	11 660	15	—	1	2	12	11 640	—	133	11 506	1 843	9 663
Réunion	665	4	—	—	4	—	661	—	1	661	169	492
Rhodes u. Njassid.	18 370	42	—	5	10	27	18 304	20	1 813	16 471	3 409	13 062
Ruanda-Urundi	442	—	—	—	—	—	442	—	3	439	156	283
Sahara, Span.-	22	—	—	—	—	—	22	—	1	21	—	21
Sansibar u. Pemba	3 122	354	—	3	275	76	2 767	3	415	2 349	669	1 680
Sierra Leone	3 653	536	—	—	1	535	3 117	9	19	3 099	353	2 736
Somalland, Br.-	52	—	—	—	—	—	52	—	—	52	45	7
Somalland, Fr.-	354	7	—	—	1	6	347	—	1	346	21	325
Somalland, It.-	187	28	—	—	—	28	159	—	—	159	7	152
St. Helena usw.	8	—	—	—	—	7	1	—	—	1	—	1
Sudan	14 447	1 736	3	2	1 730	1	12 694	9	565	12 120	1 525	10 595
Südafri. Union usw.	167 098	736	6	129	325	276	166 197	3 115	7 245	155 837	19 734	136 103
Südwestafrika	4 521	189	22	18	95	54	4 331	6	87	4 238	547	3 691
Tanganjika	3 862	21	—	1	4	16	3 834	3	95	3 736	792	2 944
Togo	3 719	141	—	2	1	138	3 577	—	126	3 451	39	3 412
Tunesien	10 770	183	25	76	27	55	10 581	23	558	10 000	2 186	7 814
Westafrika, Fr.-	17 088	209	—	38	31	140	16 872	23	921	15 928	6 018	9 910
Amerika	2 111 816	37 075	576	4 922	14 968	16 614	2 067 598	21 036	120 244	1 926 318	308 661	1 617 637
Kanada	148 324	2 945	25	459	1 841	620	145 175	525	3 742	140 908	28 692	112 216
St. Pierre, Miquel.	37	—	—	—	—	—	37	—	2	35	—	35
Vereinigte Staaten	994 126	27 238	315	4 165	8 942	13 816	963 039	16 984	42 796	903 259	140 800	762 459
Antillen, Nied.	5 885	57	—	14	—	43	5 824	—	170	5 654	783	4 871
Costa Rica	11 803	35	4	11	19	11 760	—	23	1 387	10 350	1 595	8 755
Dominik. Rep.	5 997	103	—	11	91	18	5 892	18	313	5 561	1 144	4 417
Guatemala	12 821	33	—	25	7	12 783	19	1 540	11 224	1 871	9 353	
Haiti (Rep.)	2 844	61	—	—	24	37	2 783	18	227	2 538	278	2 260
Honduras, Br.-usw	42 031	685	—	39	4	642	41 340	21	40	41 279	66	41 213
Honduras (Rep.)	4 854	7	—	1	3	3	4 846	5	61	4 780	673	4 107
Kuba	15 769	136	—	—	135	1	15 610	6	2 134	13 470	4 617	8 853
Mexiko	86 579	182	41	26	80	35	86 347	158	5 549	80 640	13 550	67 090
Nicaragua	5 679	29	—	1	18	10	5 637	27	169	5 441	732	4 709
Panama (o. Kan. Z.)	10 279	31	—	—	4	26	10 235	3	111	10 121	1 539	8 582
Panamakanal-Z.	25	2	—	—	—							

noch: I. C. Ein- und Ausfuhr (Spezialhandel) nach Erdteilen und Ländern
 Oktober / Dezember 1960
 Darstellung nach Warengruppen der Ernährungswirtschaft und der Gewerblichen Wirtschaft
 1. Herstellungs- und Verbrauchsländer
 1 000 DM

Land	Einfuhr nach Herstellungsländern											
	insgesamt ¹⁾	Ernährungswirtschaft				Gewerbliche Wirtschaft						
		zusammen	Lebende Tiere	Nahrungsmittel tierischen Ursprungs	pflanzlichen Ursprungs	Genußmittel	zusammen	Robstoffe	Halbwaren	Fertigwaren		
									zusammen	Vor- erzeugnisse	End- erzeugnisse	
noch: Amerika												
Puerto Rico usw.	1 206	489	—	—	476	13	711	—	711	687	24	
El Salvador	43 934	43 469	—	136	55	43 278	397	363	9	—	9	
Westind. Bund	3 480	2 680	—	—	1 256	1 424	767	325	105	6	99	
Westindien, Fr.	479	392	—	—	4	388	85	—	84	1	1	
Argentinien	131 785	88 712	12	28 474	58 146	80	44 639	24 464	19 063	1 092	916	
Bolivien	4 249	4	—	—	—	4	4 219	4 164	54	1	1	
Brasilien	143 361	85 310	15	1 926	29 021	54 348	53 848	46 802	6 146	900	737	
Chile	109 431	5 804	—	1 044	4 617	143	103 524	23 378	79 582	564	559	
Ecuador	26 358	23 964	—	76	21 031	2 857	2 357	1 900	268	189	—	
Guayana, Br.	1 166	1	—	1	—	—	1 158	1 113	45	—	—	
Guayana, Fr.	—	—	—	—	—	—	—	—	—	—	—	
Kolumbien	83 174	59 948	3	—	14 915	45 030	22 764	22 467	8	279	233	
Paraguay	2 798	1 039	—	643	320	76	1 768	1 565	86	117	—	
Peru	133 535	18 930	—	17 023	1 157	750	114 565	63 154	51 152	259	141	
Surinam	2 895	991	—	—	991	—	1 903	1 876	—	27	24	
Uruguay	13 559	4 525	—	2 560	1 965	—	9 020	6 625	2 256	139	91	
Venezuela	100 941	2 175	—	—	1 125	1 050	98 507	87 707	10 754	46	—	
Asien	1 169 432	199 786	399	27 413	141 499	39 533	965 344	748 341	82 115	142 838	36 737	56 151
Aden	622	7	—	5	—	2	605	561	39	5	—	5
Afghanistan	12 619	525	—	523	—	2	12 078	9 194	—	2 884	2 884	—
Bahrain, Kat. usw.	48 673	—	—	—	—	—	48 662	48 646	14	2	—	2
Bhutan	—	—	—	—	—	—	—	—	—	—	—	—
Birma	5 264	525	—	—	525	—	4 737	4 064	564	89	83	6
Brunei, Nordbor.	19 362	5 108	—	—	5 108	—	14 254	11 619	2 628	7	7	—
Ceylon	17 227	7 417	—	19	4 728	2 670	9 782	9 240	238	304	291	13
China (Taiwan)	8 228	5 813	—	9	5 490	314	2 405	945	—	1 480	1 334	126
China (Volksrep.)	52 345	16 271	—	9 884	6 168	219	36 073	15 372	17 442	3 259	2 006	1 251
Cypern	17 994	197	—	—	128	69	17 761	16 234	1 519	8	—	8
Hongkong	27 146	240	29	26	185	—	26 794	1 326	126	25 342	1 834	23 508
Indien	48 472	13 724	141	156	3 723	9 704	33 687	15 438	2 876	15 373	14 171	1 202
Indien, Port.	35 490	83	—	2	57	24	35 407	36 407	—	—	—	—
Indonesien	40 613	26 392	1	2	14 891	11 498	14 197	13 026	968	203	53	150
Irak	89 797	1 619	—	6	1 613	—	88 055	88 015	—	40	32	8
Iran	214 045	10 345	—	3 458	6 825	62	203 473	171 614	263	31 596	31 483	113
Israel	11 148	6 164	—	4 122	2 038	4	4 914	332	1 257	3 325	2 109	1 216
Japan	62 593	14 616	5	7 394	3 412	3 805	67 684	2 737	8 388	56 559	29 206	27 353
Jemen	55	—	—	—	—	—	55	55	—	—	—	—
Jordanien	40	—	—	—	—	—	33	—	—	33	10	23
Kambodscha	1 518	—	—	—	—	—	1 518	1 518	—	—	—	—
Korea, Nord-	1 777	4	—	—	4	—	1 773	26	1 745	2	—	2
Korea, Süd-	670	80	—	—	—	80	590	268	—	322	—	322
Kuwait	41 191	—	—	—	—	—	41 184	40 899	275	10	7	3
Laos	8	—	—	—	—	—	8	8	—	—	—	—
Libanon	1 372	1 039	—	392	559	88	236	184	1	51	7	44
Malaisch. Bund	109 305	2 529	117	233	2 132	47	106 705	68 107	38 162	436	74	362
Malediven	—	—	—	—	—	—	—	—	—	—	—	—
Maskat u. Oman	—	—	—	—	—	—	—	—	—	—	—	—
Mongol. Volksrep.	1	—	—	—	—	—	1	—	—	1	—	1
Nepal	2	—	—	—	—	—	—	—	—	—	—	—
Pakistan	25 186	1 655	—	805	812	38	23 490	22 388	1	1 101	809	292
Philippinen	76 856	74 901	—	—	74 176	725	1 910	1 863	20	27	—	27
Riukiu-Inseln	—	—	—	—	—	—	—	—	—	—	—	—
Saudi-Arabien	134 513	—	—	—	—	—	134 501	130 828	3 636	37	—	37
Singapur	2 240	722	—	23	699	—	1 429	1 197	212	20	8	12
Syrien	10 436	1 439	—	337	1 095	7	7 964	7 205	—	149	132	17
Thailand	20 793	7 734	67	17	6 546	1 104	12 945	10 991	1 721	233	195	38
Vietnam, Nord-	240	13	—	—	13	—	227	227	—	—	—	—
Vietnam, Süd-	11 392	574	—	—	501	73	10 817	10 807	—	10	—	10
Australien und Ozeanien	100 069	40 063	—	8 977	31 069	17	59 838	55 819	3 636	333	111	222
Austral. Bund	73 807	29 443	—	5 742	23 701	—	44 240	41 442	2 490	308	91	217
Karolinen usw.	—	—	—	—	—	—	—	—	—	—	—	—
Nauru	—	—	—	—	—	—	—	—	—	—	—	—
Neue Hebriden	178	178	—	—	178	—	—	—	—	—	—	—
Neuguinea, Trg.	3 972	3 971	—	—	3 964	7	1	—	—	—	—	—
Neuguinea, Nied.	997	913	—	—	903	10	84	84	—	—	—	—
Neuseeland	17 931	3 247	—	3 235	12	—	14 642	13 743	874	25	20	5
Ozeanien, Am.	1	—	—	—	—	—	—	—	—	—	—	—
Ozeanien, Br.	2 070	1 723	—	—	1 723	—	346	24	322	—	—	—
Ozeanien, Fr.	557	32	—	—	32	—	525	525	—	—	—	—
Westsamoa	556	556	—	—	556	—	—	—	—	—	—	—
Eismeergebiete und Nicht ermittelte Länder	21	16	—	—	12	4	5	—	—	5	1	4
Gb. i. Nördl. Eism.	—	—	—	—	—	—	—	—	—	—	—	—
Gb. i. Südl. Eism.	—	—	—	—	—	—	—	—	—	—	—	—
Nicht erm. Ldr.	21	16	—	—	12	4	5	—	—	5	1	4
Schiffsbedarf	25 718	19 743	—	—	19 743	—	14 975	87	18 934	974	—	974
Insgesamt	11 655 665	3 019 687	172 939	747 784	1 615 819	482 495	6 499 362	2 456 579	2 123 458	3 914 325	1 600 289	2 314 036

1) Rückwaren und Ersatzlieferungen sind nicht in den einzelnen Warengruppen, sondern nur in der Gesamteinfuhr enthalten (vgl. Vorbemerkung Ziffer 9, Absatz 2).

noch: I. C. Ein- und Ausfuhr (Spezialhandel) nach Erdteilen und Ländern
 Oktober / Dezember 1960
 Darstellung nach Warengruppen der Ernährungswirtschaft und der Gewerblichen Wirtschaft
 1. Herstellungs- und Verbrauchsländer
 1 000 DM

Land	Ausfuhr nach Verbrauchsländern											
	insgesamt ¹⁾	Ernährungswirtschaft					Gewerbliche Wirtschaft					
		zu- sammen	Lebende Tiere	Nahrungsmittel tierischen Ursprungs	pflanz- lichen Ursprungs	Genuß- mittel	zu- sammen	Ro- stoffe	Halb- waren	Fertigwaren		
									zu- sammen	Ver- erzeug- nisse	End- erzeug- nisse	
noch: Amerika												
Puerto Rico usw.	11 592	90	—	—	90	11 490	3	105	11 392	1 875	9 507	
El Salvador	12 266	50	—	15	26	12 216	22	1 033	11 161	1 265	9 896	
Westind. Bund ..	17 980	1 278	—	43	1 047	16 686	129	1 152	15 405	2 766	12 639	
Westindien, Fr.-	1 727	7	—	—	2	1 719	2	48	1 699	513	1 156	
Argentinien	201 972	217	42	34	35	199 229	212	29 771	169 246	25 386	143 860	
Bolivien	8 775	839	—	11	810	7 910	109	150	7 651	1 586	6 065	
Brasilien	155 086	981	13	10	631	154 085	423	11 435	142 227	23 156	119 071	
Chile	95 040	515	104	24	295	94 411	469	2 668	91 274	9 729	81 546	
Ecuador	17 312	240	—	—	232	8	—	1 522	15 305	2 338	12 967	
Guayana, Br.-	2 183	5	—	—	3	2 175	—	104	2 071	454	1 617	
Guayana, Fr.-	183	—	—	—	—	183	—	4	179	19	160	
Kolumbien	58 584	269	17	1	44	58 248	214	2 326	55 708	12 886	42 822	
Paraguay	6 154	27	—	3	14	6 126	19	157	5 960	1 133	4 817	
Peru	48 610	333	—	5	295	48 210	863	4 090	43 257	7 114	36 143	
Surinam	4 761	19	—	1	16	4 737	11	52	4 674	481	4 193	
Uruguay	23 228	129	8	—	38	23 094	285	2 344	20 464	4 337	16 127	
Venezuela	99 310	532	6	67	394	98 694	239	5 040	93 415	17 303	76 112	
Asien	1 231 526	22 786	590	327	16 310	1 206 479	8 027	82 732	1 115 720	274 364	841 356	
Aden	5 807	223	—	—	11	5 563	—	125	5 438	539	4 899	
Afghanistan	5 445	103	—	11	7	5 282	6	48	5 228	801	4 427	
Bahrain; Kat. usw.	5 257	187	—	9	104	5 060	31	84	4 945	609	4 336	
Bhutan	31	—	—	—	—	31	—	—	31	—	31	
Birma	14 659	6	—	1	2	14 606	59	1 001	13 546	2 316	11 230	
Brunei, Nordbor. .	1 194	449	—	—	7	745	—	124	621	349	272	
Ceylon	13 220	166	—	1	99	13 022	85	545	12 392	1 761	10 631	
China (Taiwan) ..	13 851	4	—	—	—	13 834	1	178	13 655	3 087	10 568	
China (Volksrep.)	75 999	—	—	—	—	75 880	1	8 422	67 457	62 862	14 596	
Cypern	9 541	791	2	9	676	8 736	1	322	8 413	1 723	6 690	
Hongkong	35 370	551	—	11	296	34 742	58	2 237	32 447	8 755	23 692	
Indien	223 028	133	22	12	44	222 354	496	17 748	204 110	40 243	163 867	
Indien, Port.-	3 554	299	—	1	11	3 208	4	77	3 127	426	2 701	
Indonesien	89 681	513	—	1	450	89 008	144	2 368	86 496	20 048	66 448	
Irak	34 135	224	—	33	123	33 846	161	1 597	32 088	4 219	27 869	
Iran	141 919	94	8	16	59	141 050	3 838	5 862	131 322	43 811	87 511	
Israel	62 495	1 399	514	532	344	60 988	775	5 400	54 813	10 896	43 917	
Japan	146 630	1 080	22	3	149	144 891	771	6 722	137 398	28 593	108 805	
Jemen	365	—	—	—	—	365	—	—	365	—	365	
Jordanien	16 991	6 338	—	43	6 283	12	—	52	10 157	1 852	8 305	
Kambodscha	3 904	1	—	—	—	3 896	1	35	3 860	401	3 459	
Korea, Nord-	—	—	—	—	—	—	—	—	—	—	—	
Korea, Süd-	28 673	127	—	—	9	28 708	54	3 197	25 457	3 218	22 239	
Kuwait	20 750	534	1	14	189	20 201	21	334	19 846	3 182	16 664	
Laos	88	12	—	—	12	76	—	—	76	—	76	
Libanon	44 505	4 724	17	77	4 592	39 761	134	2 628	36 999	5 604	31 395	
Malaisch. Bund ..	24 072	1 010	—	5	435	23 055	85	1 227	21 743	3 511	18 232	
Malediven	19	—	—	—	—	19	—	—	19	—	19	
Maskat u. Oman ..	186	8	—	—	8	178	1	5	172	111	61	
Mongol. Volksrep.	—	—	—	—	—	—	—	—	—	—	—	
Nepal	397	—	—	—	—	397	—	—	397	—	377	
Pakistan	65 770	88	—	4	28	65 572	186	9 802	55 584	12 680	42 904	
Philippinen	33 559	199	—	4	25	33 304	144	3 645	29 515	5 149	24 366	
Riukiu-Inseln	300	—	—	—	—	300	—	—	300	48	252	
Saudi-Arabien	18 745	22	—	7	15	18 717	18	437	18 262	2 869	15 393	
Singapur	20 057	361	3	23	234	19 684	78	839	18 767	3 003	15 764	
Syrien	26 157	2 580	—	8	2 568	23 498	707	5 200	17 591	4 218	13 373	
Thailand	30 131	477	1	2	41	29 631	66	1 379	28 186	3 808	24 378	
Vietnam, Nord- ..	747	—	—	—	—	747	—	216	531	—	—	
Vietnam, Süd- ..	14 894	3	—	—	1	14 889	51	472	14 366	3 121	11 245	
Australien und Ozeanien	192 518	1 718	—	693	722	190 596	1 165	6 971	182 460	41 309	141 151	
Austral. Bund	155 140	997	—	645	262	153 968	872	3 773	149 323	32 268	117 055	
Karolinen usw. ..	18	—	—	—	—	18	—	—	18	—	18	
Nauru	17	—	—	—	—	17	—	—	17	—	17	
Neue Hebriden ..	53	—	—	—	—	53	—	3	50	1	49	
Neuguinea, Trg. .	1 032	20	—	10	3	1 010	—	23	987	67	920	
Neuguinea, Nied.-	767	30	—	—	—	735	1	36	698	38	660	
Neuseeland	31 885	566	—	32	453	31 291	292	1 562	29 437	8 680	20 757	
Ozeanien, Am.- ..	509	—	—	—	—	509	—	11	498	7	491	
Ozeanien, Br.- ..	395	9	—	1	—	385	—	16	369	73	296	
Ozeanien, Fr.- ..	2 543	37	—	5	4	2 506	—	1 547	959	163	796	
Westsamoa	159	54	—	—	—	104	—	—	104	12	92	
Eismeergebiete und Nicht ermittelte Länder	616	—	—	—	—	616	—	—	616	—	616	
Gb. i. Nördl. Eism.	—	—	—	—	—	—	—	—	—	—	—	
Gb. i. Südl. Eism.	—	—	—	—	—	—	—	—	—	—	—	
Nicht erm. Ldr. ..	616	—	—	—	—	616	—	—	616	—	616	
Schiffsbedarf	48 826	4 398	—	—	4 398	38 433	1 456	27 958	7 024	—	7 024	
Insgesamt	18 481 688	299 131	13 867	65 444	157 750	62 129	13 133 702	580 079	1 408 429	11 145 194	2 791 592	8 353 692

1) Rückwaren und Ersatzlieferungen sind nicht in den einzelnen Warengruppen, sondern nur in der Gesamtausfuhr enthalten (vgl. Vorbemerkung Ziffer 9, Absatz 2).

noch: I. C. Ein- und Ausfuhr (Spezialhandel) nach Erdteilen und Ländern

Januar/Dezember 1960

Darstellung nach Warengruppen der Ernährungswirtschaft und der Gewerblichen Wirtschaft

1. Herstellungs- und Verbrauchsländer

1000 DM

Land	Einfuhr nach Herstellungsländern											
	insgesamt ¹⁾	Ernährungswirtschaft					Gewerbliche Wirtschaft					
		zu- sammen	Lebende Tiere	Nahrungsmittel tierischen Ursprungs	pflanz- lichen Ursprungs	Genuß- mittel	zu- sammen	Ro- stoffe	Halb- waren	Fertigwaren		
									zu- sammen	Vor- erzeug- nisse	End- erzeug- nisse	
Europa	24 786 700	5 880 261	596 547	1 850 210	2 965 658	417 846	18 624 982	2 888 871	5 065 713	10 672 378	4 792 987	5 879 381
Bad. Zollausschl.	—	—	—	—	—	—	—	—	—	—	—	—
Og.d.DR u.poln.V. ²⁾	—	—	—	—	—	—	—	—	—	—	—	—
Og.d.DR u.sowj.V. ²⁾	—	—	—	—	—	—	—	—	—	—	—	—
Albanien	296	—	—	—	—	—	296	296	—	—	—	—
Belgien-Luxembg.	2 441 381	177 428	25 095	55 074	92 261	4 998	2 240 056	222 277	717 631	1 300 148	900 157	399 991
Bulgarien	82 557	59 917	2 919	14 367	31 864	10 767	21 979	13 789	6 053	2 137	1 734	403
Dänemark	1 154 519	804 254	326 883	396 194	80 511	666	332 894	62 468	37 833	232 693	25 310	207 283
Estl.; Lettl.; Lit.	—	—	—	—	—	—	—	—	—	—	—	—
Finnland	525 116	29 850	16	24 363	5 467	4	489 959	100 808	178 963	210 188	203 772	6 416
Frankreich	3 997 946	712 021	31 508	185 885	364 075	130 553	3 250 370	462 922	583 450	2 203 998	1 158 561	1 045 437
Griechenland	215 093	125 687	1	225	35 529	89 932	86 831	64 283	1 598	20 950	4 287	16 663
Großbritannien	1 956 438	128 517	3 240	11 265	105 306	8 706	1 793 871	164 817	509 120	1 129 934	312 906	817 028
Irland (Rep.)	45 736	25 388	14 575	10 240	541	32	19 596	3 600	4 996	11 500	2 521	8 979
Island	24 164	18 725	57	18 666	2	—	5 245	3 840	1 220	185	8	177
Italien	2 631 296	902 084	348	4 545	818 212	78 979	1 705 989	74 699	178 528	1 452 762	447 941	1 004 821
Jugoslawien	234 143	85 834	2 118	20 989	46 243	14 484	140 314	56 165	42 809	41 340	11 514	29 826
Malta; Gibraltar	642	9	—	—	2	7	526	1	517	8	—	8
Niederlande	3 637 675	1 469 936	25 807	780 178	661 776	2 175	2 129 073	194 511	765 440	1 169 122	493 692	675 430
Norwegen	543 027	57 039	12	55 224	1 803	—	479 050	120 847	257 557	100 646	59 803	40 843
Österreich	1 152 062	63 955	30 030	11 417	12 503	10 005	1 056 694	71 816	388 663	596 015	317 207	278 808
Polen ²⁾	320 223	181 095	38 744	103 984	37 654	733	131 464	52 897	63 352	15 215	11 823	3 392
Portugal	155 161	48 121	5	34 890	5 575	7 651	105 311	23 390	28 845	53 076	11 318	41 758
Rumänien	176 218	33 576	4 793	10 636	17 923	224	142 579	15 611	122 333	4 635	4 148	487
Schweden	1 803 572	102 349	23 650	44 022	34 673	4	1 682 535	555 294	392 280	734 961	413 615	321 346
Schweiz	1 626 768	52 819	5 604	12 771	30 732	3 712	1 512 307	35 627	293 029	1 183 651	337 044	846 607
Sowjetunion ²⁾	672 503	64 675	1	12 782	46 954	4 838	607 328	257 860	334 720	14 748	9 578	5 170
Spanien	644 200	374 728	42	2 331	359 391	12 964	265 265	162 936	58 940	43 989	21 584	21 805
Tschechoslowakei	258 884	46 773	31	11 830	31 014	3 898	209 477	64 377	73 759	71 341	27 545	43 796
Türkei	300 371	134 515	—	2 893	104 371	27 251	164 166	96 649	7 755	59 762	9 493	50 269
Ungarn	186 709	130 966	61 068	25 459	39 276	5 163	51 787	15 091	16 622	20 074	7 436	12 638
Afrika	2 455 384	974 494	572	32 371	781 497	160 954	1 473 793	1 141 543	311 885	20 355	10 443	9 912
Ägypten	127 527	29 779	13	200	29 542	24	96 873	75 027	19 050	2 796	1 349	1 447
Aquat.Afrika, Fr.-	113 302	741	8	—	722	11	112 553	108 761	1 090	2 702	2 699	3
Athiopien	8 052	5 184	6	1 306	1 990	1 882	2 847	2 730	52	65	1	64
Algerien	107 564	26 681	—	224	26 216	241	80 428	78 800	144	1 484	1 159	325
Angola	63 242	21 415	—	4 753	12 982	3 700	41 532	38 809	2 595	128	125	3
Gambia	—	—	—	—	—	—	—	—	—	—	—	—
Ghana	221 224	150 138	2	—	160 136	—	70 894	68 446	2 411	37	—	37
Guinea (Rep.)	4 418	415	—	—	199	216	3 977	3 811	8	158	158	—
Guinea, Port.-usw.	3 254	3 155	—	29	3 126	—	93	32	60	1	—	1
Guinea, Span.-	2 136	—	—	—	—	—	2 130	2 127	—	3	—	3
Kamerun, Br.-	10 129	2 474	—	—	2 195	279	7 654	7 628	22	4	—	4
Kamerun, Fr.-	39 342	29 085	—	—	26 770	2 315	10 223	8 908	1 280	35	28	7
Kanar. Inseln	17 588	17 492	—	—	17 492	—	8	3	—	5	—	4
Kenia, Uganda	141 978	91 980	47	159	2 823	88 951	49 879	46 308	3 438	133	22	111
Kongo, Belg.-	187 044	84 970	24	10	77 625	7 311	101 548	69 815	28 300	3 433	1 485	1 948
Liberia	79 337	7 231	3	—	7 228	—	72 082	71 971	64	47	—	47
Libyen	3 395	3 113	—	—	3 097	16	186	7	152	27	10	17
Madagaskar	12 310	4 681	3	227	2 641	1 810	7 612	5 489	994	1 129	174	955
Marokko	223 714	98 186	5	9 388	83 308	5 485	124 752	116 866	3 441	4 445	1 440	3 005
Nigeria	274 919	180 804	26	12	180 762	4	93 659	91 027	2 574	58	19	39
Nordafri., Span.-	82	—	—	—	—	—	77	76	—	1	—	1
Ostafri., Port.-	11 854	3 274	1	—	2 405	868	8 603	5 044	3 443	16	5	11
Réunion	596	262	—	—	262	—	334	—	26	308	307	1
Rhodes, u.Njassid.	235 477	30 959	—	4	4 271	26 684	204 445	12 360	192 028	57	26	31
Ruanda-Urundi	161	—	—	—	—	—	161	161	—	—	—	—
Sahara, Span.-	—	—	—	—	—	—	—	—	—	—	—	—
Sansibar u. Pemba	2 467	1 625	—	34	1 574	17	810	521	269	20	14	6
Sierra Leone	23 039	4 626	1	—	4 625	—	18 402	18 297	105	—	—	—
Somaliland, Br.-	605	25	7	—	18	—	580	580	—	—	—	—
Somaliland, Fr.-	26	—	—	—	—	—	19	16	—	3	—	3
Somaliland, It.-	180	6	6	—	—	—	173	172	—	1	—	1
St. Helena usw.	1	1	—	—	—	1	—	—	—	—	—	—
Sudan	60 690	13 663	—	—	13 663	—	46 968	46 803	154	11	1	10
Südafri. Union usw.	301 644	102 317	20	15 644	85 798	855	197 455	146 728	48 375	2 352	698	1 654
Südwestafrika	40 581	209	71	138	—	—	40 187	39 855	70	262	233	29
Tanganjika	62 120	28 707	237	—	10 969	17 501	33 396	33 147	206	43	26	17
Togo	1 266	1 242	—	—	1 242	—	6	—	1	5	—	5
Tunesien	15 611	5 250	1	240	4 922	87	9 851	8 730	555	566	463	103
Westafrika, Fr.-	58 509	24 804	91	3	22 914	1 796	33 406	32 488	898	20	—	20
Amerika	10 576 960	3 314 433	1 991	399 727	1 953 904	958 811	7 215 924	2 258 483	2 379 538	2 577 891	786 254	1 871 737
Kanada	876 665	274 724	31	7 794	262 751	4 148	595 651	201 002	311 755	82 894	34 851	48 043
St. Pierre, Miquel.	—	—	—	—	—	—	—	—	—	—	—	—
Vereinigte Staaten	5 973 883	1 376 465	1 800	192 774	968 997	212 894	4 572 385	919 997	1 190 190	2 462 198	645 431	1 816 767
Antillen, Nied.	52 453	19	—	—	19	—	52 337	26	52 241	70	19	51
Costa Rica	86 888	86 396	2	480	969	84 945	424	417	—	7	—	7
Dominik. Rep.	43 280	37 444	—	73	33 311	4 060	5 795	5 479	168	148	103	45
Guatemala	89 383	86 667	—	2 074	8 844	75 749	2 595	2 114	319	162	145	17
Haiti (Rep.)	5 203	996	—	126	78	792	4 191	3 578	454	159	94	65
Honduras, Br.-usw	1 550	12	—	—	12	—	1 466	748	603	115	111	4
Honduras (Rep.)	24 309	17 609	—	55	8 287	9 267	6 642	366	6 274	2	—	2
Kuba	39 644	31 512	—	2 194	21 404	7 914	7 701	7 677	—	24	—	24
Mexiko	277 397	61 511	6	9 607	9 729	42 169	214 182	107 876	103 467	2 839	2 508	331

noch: I. C. Ein- und Ausfuhr (Spezialhandel) nach Erdteilen und Ländern

Januar/Dezember 1960

Darstellung nach Warengruppen der Ernährungswirtschaft und der Gewerblichen Wirtschaft

1. Herstellungs- und Verbrauchsländer

1 000 DM

Land	Ausfuhr nach Verbrauchsländern											
	insgesamt ¹⁾	Ernährungswirtschaft					Gewerbliche Wirtschaft					
		zu- sammen	Lebende Tiere	Nahrungsmittel tierischen Ursprungs	pflanz- lichen Ursprungs	Genuß- mittel	zu- sammen	Ro- stoffe	Halb- waren	Fertigwaren		
									zu- sammen	Vor- erzeug- nisse	End- erzeug- nisse	
Europa	32 308 273	326 843	50 231	240 876	422 551	113 185	31 362 480	2 013 383	3 925 211	25 413 891	6 948 111	18 465 780
Bad. Zollausschl.	30	—	—	—	—	—	30	—	—	30	1	29
Og. d. DR u. poln. V. ²⁾	—	—	—	—	—	—	—	—	—	—	—	—
Og. d. DR u. sowj. V. ²⁾	—	—	—	—	—	—	—	—	—	—	—	—
Albanien	936	1	—	—	1	—	935	6	31	898	377	521
Belgien-Luxembg.	2 889 722	58 836	2 504	13 138	27 124	16 070	2 817 058	274 401	553 342	1 989 315	393 607	1 595 708
Bulgarien	122 544	422	3	173	245	1	121 945	9 989	10 063	101 893	84 928	47 262
Dänemark	1 643 010	63 363	294	2 404	57 738	2 927	1 574 802	34 999	219 868	1 319 935	380 689	939 266
Estl.; Lettl.; Lit.	—	—	—	—	—	—	—	—	—	—	—	—
Finnland	829 358	7 147	5	2 282	2 698	2 162	820 829	9 550	57 972	753 307	187 780	565 527
Frankreich	4 202 062	130 102	27 324	57 895	36 061	9 822	4 053 742	572 316	818 357	2 663 069	1 009 944	1 653 125
Griechenland	404 177	3 030	25	644	441	1 920	400 462	9 478	35 265	355 719	84 928	270 791
Großbritannien	2 146 801	65 524	221	26 127	11 220	27 956	2 065 208	48 909	164 867	1 851 432	437 433	1 413 999
Irland (Rep.)	132 749	3 590	2	15	2 902	671	128 857	6 672	11 917	110 268	20 077	90 191
Island	57 977	533	—	1	345	187	57 371	422	1 571	55 378	6 434	48 944
Italien	2 846 503	115 354	8 049	56 082	38 917	12 306	2 721 551	279 017	442 668	1 999 866	517 785	1 482 081
Jugoslawien	543 709	3 615	2 256	6	1 169	185	538 002	8 389	39 665	489 948	101 167	388 781
Malta; Gibraltar	23 649	751	—	7	489	185	22 848	26	142	22 680	2 145	20 535
Niederlande	4 209 569	107 772	3 242	12 861	83 232	8 437	4 082 789	387 608	447 676	3 247 505	1 015 193	2 232 312
Norwegen	1 168 686	15 228	6	8 101	5 798	1 323	1 151 246	6 246	84 348	1 060 652	201 973	858 679
Österreich	2 443 602	68 198	954	19 143	37 801	10 300	2 367 764	155 806	304 362	1 907 596	399 682	1 507 914
Polen ²⁾	304 282	5 690	197	4 286	1 145	62	297 784	3 843	25 776	268 185	126 940	141 225
Portugal	449 549	5 247	8	170	4 323	746	443 900	14 150	33 175	396 575	74 856	321 719
Rumänien	149 801	617	208	4	34	371	148 935	778	17 836	130 321	62 421	67 900
Schweden	2 593 069	54 503	165	7 206	41 128	6 004	2 530 753	35 168	195 394	2 300 191	502 924	1 797 267
Schweiz	2 991 138	94 670	3 980	26 279	56 056	8 355	2 876 868	125 011	297 015	2 454 842	728 632	1 726 210
Sowjetunion ²⁾	778 117	119	21	2	73	23	777 812	2 059	26 334	749 419	250 358	499 061
Spanien	398 018	5 438	650	866	2 677	1 245	391 688	6 032	48 585	337 071	73 455	263 616
Tschechoslowakei	273 768	2 792	52	386	1 623	731	269 194	3 444	38 009	227 741	150 209	77 532
Türkei	483 614	1 500	59	151	804	486	481 677	2 797	19 544	459 336	98 287	361 049
Ungarn	221 853	12 801	6	2 578	9 507	710	208 440	16 198	31 503	160 739	66 203	94 536
Afrika	2 532 964	59 955	228	4 890	32 998	21 839	2 469 982	29 781	119 056	2 321 145	321 404	1 999 741
Ägypten	474 074	3 566	11	2 306	1 073	176	469 480	1 994	27 921	439 545	54 503	385 042
Aquat. Afrika, Fr.-	25 008	743	—	23	11	709	24 252	207	622	23 423	2 915	20 508
Athiopien	35 979	680	—	13	502	165	35 274	4 071	1 632	29 571	3 263	26 308
Algerien	57 612	862	9	275	194	384	56 734	3 900	4 119	48 715	6 965	39 750
Angola	35 164	1 433	6	62	1 345	21	33 700	111	1 181	32 408	4 809	27 599
Gambia	941	142	—	1	114	27	799	—	26	773	96	677
Ghana	125 764	4 730	—	121	136	4 473	120 985	108	3 842	117 035	12 215	104 820
Guinea (Rep.)	9 705	1 015	—	9	1 003	3	8 690	—	314	8 376	2 504	5 872
Guinea, Port.-usw.	2 378	453	—	—	157	296	1 922	3	53	1 866	360	1 506
Guinea, Span.-	3 152	6	—	4	1	1	3 143	3	515	2 625	257	2 368
Kamerun, Br.-	684	61	—	—	—	61	623	—	386	237	4	33
Kamerun, Fr.-	13 218	363	—	15	1	347	12 845	397	3 528	8 920	2 031	6 889
Kanar. Inseln	41 678	744	—	24	334	386	40 447	13	4 925	35 509	2 168	33 341
Kenia, Uganda	83 407	459	12	104	106	237	82 914	326	6 273	76 315	9 653	66 662
Kongo, Belg.-	65 579	1 153	—	430	398	325	64 338	81	1 639	62 618	12 334	50 284
Liberia	242 062	3 959	9	145	1 258	2 637	238 044	251	727	237 066	4 383	232 683
Libyen	86 200	14 144	4	32	13 664	444	72 001	234	1 799	69 968	15 379	54 589
Madagaskar	11 137	170	—	8	33	129	10 962	9	308	10 645	1 330	9 315
Marokko	82 617	6 201	1	275	5 706	219	76 355	2 201	4 319	69 835	21 160	48 675
Nigeria	165 559	5 551	—	78	184	5 289	159 915	2 522	5 307	152 086	18 882	133 204
Nordafri., Span.-	7 447	176	—	4	122	50	7 264	18	63	7 183	166	7 017
Ostafri., Port.-	44 955	159	—	4	34	121	44 770	53	825	43 892	6 751	37 141
Réunion	2 037	10	—	6	4	—	2 027	—	17	2 010	440	1 570
Rhodes, u. Njassid.	67 785	451	—	19	46	386	67 298	394	10 369	56 535	12 663	43 872
Ruanda-Urundi	1 469	18	—	—	17	1	1 451	—	7	1 444	358	1 086
Sahara, Span.-	144	—	—	—	—	—	144	—	16	128	16	112
Sansibar u. Pemba	10 760	1 704	—	18	1 436	250	9 045	18	1 704	7 323	1 845	5 478
Sierra Leone	10 487	2 375	—	—	3	2 372	8 108	23	60	8 025	754	7 271
Somaliland, Br.-	92	—	—	—	—	—	92	—	—	92	49	43
Somaliland, Fr.-	1 210	39	—	—	2	37	1 168	1	5	1 162	54	1 108
Somaliland, It.-	689	53	—	—	1	52	634	—	—	634	13	621
St. Helena usw.	23	15	—	—	—	15	8	—	8	8	—	8
Sudan	53 184	3 712	3	7	3 688	14	49 438	95	3 688	45 655	5 980	39 675
Südafri. Union usw.	631 752	2 700	96	415	957	1 232	628 321	12 627	26 326	589 368	82 984	506 384
Südwestafrika	15 783	569	53	79	243	194	15 204	15	267	14 922	2 081	12 841
Tanganjika	20 549	71	—	9	20	42	20 462	15	560	19 857	3 317	16 540
Togo	10 092	294	—	3	8	283	9 796	—	228	9 568	233	9 335
Tunesien	37 750	445	25	224	31	165	37 267	47	1 689	35 531	5 451	30 080
Westafrika, Fr.-	54 837	729	—	177	156	396	54 082	44	3 766	50 272	21 038	29 234
Amerika	7 611 788	120 657	1 602	16 722	53 111	49 222	7 471 791	98 318	470 009	6 903 464	1 219 592	5 683 872
Kanada	535 991	8 419	96	1 420	4 766	2 137	527 033	1 798	11 801	513 434	92 877	420 557
St. Pierre, Miquel	126	5	—	—	—	5	121	—	21	100	—	100
Vereinigte Staaten	3 722 923	91 034	875	13 968	37 020	39 171	3 619 367	81 521	194 487	3 343 359	615 358	2 728 001
Antillen, Nied.	21 488	193	—	51	1	141	21 272	20	672	20 580	2 829	17 751
Costa Rica	43 652	233	8	1	49	175	43 386	100	6 968	36 318	4 849	31 469
Dominik. Rep.	24 412	357	1	8	42	306	24 050	44	2 032	21 974	3 490	18 484
Guatemala	52 166	129	3	15	79	32	52 020	154	5 293	46 573	11 087	35 486
Haiti (Rep.)	9 727	210	—	1	70	139	9 515	35	937	8 543	985	7 558
Honduras, Br.-usw	48 603	2 353	—	92	23	2 238	46 241	31	167	46 043	121	45 922
Honduras (Rep.)	16 715	39	—	3	24	12	16 662	12	207	16 443	1 813	14 630
Kuba	60 958	159	—	—	144							

noch: I. C. Ein- und Ausfuhr (Spezialhandel) nach Erdteilen und Ländern
Januar/Dezember 1960

Darstellung nach Warengruppen der Ernährungswirtschaft und der Gewerblichen Wirtschaft
1. Herstellungs- und Verbrauchsländer
1000 DM

Land	Einfuhr nach Herstellungsländern											
	insgesamt ¹⁾	Ernährungswirtschaft					Gewerbliche Wirtschaft					
		zu- sammen	Lebende Tiere	tierischen Ursprungs	pflanz- lichen Ursprungs	Genuß- mittel	zu- sammen	Roh- stoffe	Halb- waren	Fertigwaren		
									zu- sammen	Vor- erzeug- nisse	End- erzeug- nisse	
noch: Amerika												
Puerto Rico usw.	2 658	1 122	2	—	1 103	17	1 515	—	104	1 411	1 334	77
El Salvador	149 187	148 154	—	570	320	147 264	856	605	239	12	—	12
Westind. Bund	11 455	7 628	—	10	4 360	3 258	3 714	1 314	1 704	696	270	428
Westindien, Fr.-	1 006	764	—	—	40	724	239	—	233	6	3	3
Argentinien	548 320	390 461	58	68 577	321 546	280	156 005	80 539	72 793	2 673	1 758	915
Bolivien	19 611	7	—	—	3	4	19 517	19 355	119	43	—	43
Brasilien	502 863	257 759	47	4 446	79 581	173 685	240 062	204 777	30 928	4 357	3 953	404
Chile	502 403	30 454	2	3 208	26 748	496	471 312	66 038	393 787	12 507	11 670	837
Ecuador	120 507	114 331	—	76	109 548	407	6 074	4 882	779	413	13	400
Guayana, Br.-	6 015	555	—	555	—	—	5 409	5 307	99	3	—	3
Guayana, Fr.-	8	—	—	—	—	—	2	—	—	2	—	2
Kolumbien	291 071	234 107	13	—	75 502	158 592	55 932	54 256	356	1 320	1 231	89
Paraguay	12 779	4 624	3	3 027	1 412	182	8 146	6 345	1 292	509	486	23
Peru	431 224	87 779	3	80 567	3 681	3 498	342 830	205 577	136 083	1 170	668	502
Surinam	13 822	5 413	—	24	5 389	—	8 380	8 271	24	85	81	4
Uruguay	68 788	28 083	24	23 365	4 694	—	40 556	31 687	8 493	476	410	86
Venezuela	376 087	10 084	—	—	5 375	4 709	363 276	307 081	55 995	200	7	193
Asien	4 225 282	345 887	1 239	114 158	627 484	192 211	3 985 448	2 676 825	219 832	479 982	282 821	287 471
Aden	2 495	34	—	21	—	13	2 435	2 298	95	42	—	42
Afghanistan	49 357	1 399	—	1 394	5	—	47 937	40 852	—	7 085	7 085	—
Bahrain, Kat. usw.	103 523	—	—	—	—	—	103 503	101 745	1 750	8	—	8
Bhutan	—	—	—	—	—	—	—	—	—	—	—	—
Birma	32 148	5 909	—	—	5 909	—	26 173	24 461	1 572	140	122	18
Brunei, Nordbor.	48 435	11 640	7	—	11 633	—	36 795	29 363	7 422	10	10	—
Ceylon	65 547	21 918	—	88	12 578	9 252	43 567	41 769	934	864	804	60
China (Taiwan)	19 843	14 487	—	21	13 487	979	5 303	1 996	80	3 227	2 817	410
China (Volksrep.)	291 320	161 638	—	43 592	116 903	1 143	129 593	67 080	49 817	12 696	7 476	5 220
Cypern	81 607	2 259	—	—	1 946	313	79 179	74 487	4 640	52	—	52
Hongkong	95 340	740	47	60	632	1	94 216	3 837	272	90 007	3 252	86 755
Indien	184 532	48 599	778	533	19 636	27 652	132 208	55 911	12 819	63 478	59 211	4 267
Indien, Port.-	131 544	401	—	2	161	238	131 139	130 990	—	149	—	149
Indonesien	193 404	125 377	1	13	82 819	42 544	67 958	57 114	10 089	755	343	412
Irak	382 773	2 995	—	256	2 739	—	379 063	378 907	—	162	53	109
Iran	598 156	35 813	23	10 285	25 277	228	561 545	462 788	10 752	88 005	87 641	364
Israel	101 274	61 833	—	8 303	53 473	57	38 955	1 469	8 812	28 674	6 308	22 366
Japan	285 590	76 974	19	44 967	20 071	11 917	205 641	11 249	28 932	166 460	82 082	83 378
Jemen	179	—	—	—	—	—	178	178	—	—	—	—
Jordanien	502	—	—	—	—	—	99	—	—	99	22	77
Kambodscha	4 287	58	—	58	—	—	4 228	4 228	—	—	—	—
Korea, Nord-	8 066	1 433	—	—	1 433	—	6 633	783	5 848	2	—	2
Korea, Süd-	3 920	102	—	—	—	102	3 735	3 059	329	347	—	347
Kuwait	111 340	—	—	—	—	—	111 306	110 658	569	79	9	70
Laos	41	—	—	—	—	—	41	40	—	1	—	1
Libanon	4 649	3 317	—	775	2 110	432	983	592	136	255	94	161
Malaiisch. Bund	403 451	8 145	124	309	7 605	107	395 062	332 174	61 314	1 574	300	1 274
Malediven	—	—	—	—	—	—	—	—	—	—	—	—
Maskat u. Oman	1	—	—	—	—	—	—	—	—	—	—	—
Mongol. Volksrep.	653	—	—	—	—	—	653	651	—	2	—	2
Nepal	134	—	—	—	—	—	132	132	—	—	—	—
Pakistan	94 750	4 993	—	2 697	2 051	245	89 378	83 812	321	5 245	4 069	1 176
Philippinen	220 944	209 982	2	—	207 912	2 048	10 878	10 377	415	86	2	84
Riukiu-Inseln	—	—	—	—	—	—	—	—	—	—	—	—
Saudi-Arabien	528 158	10	—	10	—	—	528 106	521 682	6 248	176	—	176
Singapur	10 081	4 059	5	49	4 905	—	4 422	3 751	505	166	71	95
Syrien	22 446	4 114	—	745	3 347	22	15 866	15 436	27	403	217	186
Thailand	106 007	34 442	233	33	29 546	4 630	70 336	63 872	5 634	830	633	197
Vietnam, Nord-	739	200	—	—	200	—	539	539	—	—	—	—
Vietnam, Süd-	39 025	1 336	—	—	1 048	288	37 664	37 651	—	13	—	13
Australien und Ozeanien	576 782	243 191	5	79 987	183 939	29	332 424	395 348	25 985	2 973	353	1 715
Austral. Bund	396 179	171 295	3	36 392	134 900	—	223 956	207 802	14 167	1 987	313	1 674
Karolinen usw.	—	—	—	—	—	—	—	—	—	—	—	—
Nauru	—	—	—	—	—	—	—	—	—	—	—	—
Neue Hebriden	346	344	—	—	344	—	2	1	—	1	—	1
Neuguinea, Trg.	7 535	7 485	2	—	7 464	19	23	22	—	1	—	1
Neuguinea, Nied.	6 463	5 904	—	—	5 894	10	557	231	314	12	—	12
Neuseeland	147 616	48 304	—	42 695	5 609	—	99 104	94 709	4 323	72	45	27
Ozeanien, Am.-	3	2	—	—	2	—	—	—	—	—	—	—
Ozeanien, Br.-	13 831	7 620	—	—	7 620	—	6 205	63	6 142	—	—	—
Ozeanien, Fr.-	3 208	626	—	—	626	—	2 577	2 518	59	—	—	—
Westsamoa	1 521	1 521	—	—	1 521	—	—	—	—	—	—	—
Eismeergebiete und Nicht ermittelte Länder	105	53	—	—	49	13	52	—	—	52	3	49
Gb. i. Nördl. Eism.	—	—	—	—	—	—	—	—	—	—	—	—
Gb. i. Südl. Eism.	—	—	—	—	—	—	—	—	—	—	—	—
Nicht erm. Ldr.	105	53	—	—	49	13	52	—	—	52	3	49
Schiffsbedarf	101 528	38 332	—	—	38 332	—	63 144	332	59 696	3 116	—	3 116
Insgesamt	42 722 639	11 245 811	699 354	2 475 548	6 530 945	1 633 964	31 075 658	9 268 529	8 061 081	13 749 057	5 772 676	7 973 381

1) Siehe Fußnote auf Seite 18.

noch: I. C. Ein- und Ausfuhr (Spezialhandel) nach Erdteilen und Ländern
 Januar/Dezember 1960
 Darstellung nach Warengruppen der Ernährungswirtschaft und der Gewerblichen Wirtschaft
 1. Herstellungs- und Verbrauchsländer
 1000 DM

Land	Ausfuhr nach Verbrauchsländern											
	insgesamt ¹⁾	Ernährungswirtschaft					Gewerbliche Wirtschaft					
		zusammen	Lebende Tiere	Nahrungsmittel tierischen Ursprungs	pflanzlichen Ursprungs	Genußmittel	zusammen	Rohstoffe	Halbwaren	Fertigwaren		
									zusammen	Vor- erzeugnisse	End- erzeugnisse	
noch: Amerika												
Puerto Rico usw.	44 544	341	1	113	1	226	44 147	70	7 524	36 553	6 302	30 251
El Salvador	50 327	145	—	53	20	72	50 160	67	8 570	41 623	5 543	35 980
Westind. Bund	58 524	2 569	—	152	1 705	712	56 905	483	5 003	51 419	6 958	44 461
Westindien, Fr.-...	5 071	20	—	—	2	18	5 047	3	202	4 842	1 575	3 267
Argentinien	629 847	885	207	77	96	505	625 119	3 395	81 176	540 548	108 367	432 181
Bolivien	31 464	3 011	—	27	2 882	102	28 406	636	644	27 126	5 073	22 053
Brasilien	541 926	2 343	14	33	1 001	1 295	539 444	1 210	47 012	491 222	79 614	411 608
Chile	317 987	1 879	145	102	1 145	487	315 246	1 842	10 452	302 952	32 838	270 114
Ecuador	61 278	465	1	5	424	35	60 696	959	5 182	54 555	8 295	46 260
Guayana, Br.-...	6 997	64	—	3	54	7	6 926	3	623	6 300	1 170	5 130
Guayana, Fr.-...	568	—	—	—	—	—	567	—	18	549	44	505
Kolumbien	194 831	550	17	5	130	398	194 165	708	13 224	180 233	47 713	132 520
Paraguay	20 541	462	—	8	421	33	20 076	97	525	19 454	2 618	16 836
Peru	161 967	1 749	2	34	1 603	110	160 103	2 907	12 746	144 451	25 128	119 323
Sarinas	14 420	48	—	5	40	3	14 364	42	116	14 206	1 517	12 689
Uruguay	77 580	295	15	7	98	175	77 270	599	5 876	70 795	18 525	52 270
Venezuela	382 214	1 694	18	346	913	417	380 194	1 069	12 185	366 940	69 885	297 055
Asien	4 677 461	62 401	868	2 098	45 042	14 398	4 607 765	29 581	368 164	4 212 070	1 030 297	3 181 778
Aden	22 380	909	—	2	156	751	21 427	73	512	20 842	1 782	19 060
Afghanistan	20 753	157	—	17	19	121	20 503	21	271	20 211	3 482	16 729
Bahrain; Kat. usw.	20 717	593	—	15	323	255	20 092	42	409	19 641	2 569	17 072
Bhutan	32	—	—	—	—	—	32	—	—	32	—	32
Birma	48 446	49	—	4	29	16	48 068	155	3 241	44 672	9 337	35 335
Brunei; Nordbor.	3 882	1 303	—	—	12	1 291	2 579	1	206	2 372	935	1 437
Ceylon	63 345	2 228	—	42	1 484	702	61 025	417	2 552	58 056	5 312	52 744
China (Taiwan)	48 850	17	—	—	1	16	48 795	7	4 394	44 394	31 795	12 600
China (Volksrep.)	400 823	2	—	—	2	—	400 779	409	82 771	317 599	230 080	87 519
Cypern	35 191	3 844	3	46	3 471	324	31 313	125	1 260	29 928	5 504	24 424
Hongkong	138 577	2 035	—	40	1 246	749	136 287	230	7 503	128 554	36 529	92 025
Indien	834 068	456	41	53	137	225	831 390	1 605	60 667	769 118	151 955	617 163
Indien, Port.-...	19 332	926	—	5	36	885	18 352	32	301	18 019	1 227	16 792
Indonesien	271 758	974	—	4	720	250	270 361	1 285	10 440	258 636	60 736	197 900
Irak	136 359	555	—	98	285	172	135 685	641	5 466	129 678	22 666	107 012
Iran	494 093	1 097	—	49	254	737	492 500	10 663	14 243	467 594	121 812	345 782
Israel	277 925	3 352	516	1 022	1 763	51	274 076	2 315	12 884	258 877	46 597	212 280
Japan	503 400	3 302	52	10	646	2 694	498 808	3 308	50 670	444 830	105 875	338 955
Jemen	730	—	—	—	—	—	730	—	—	730	8	722
Jordanien	54 548	13 570	—	138	13 349	83	40 935	247	1 990	38 698	6 352	32 346
Kambodscha	16 051	11	—	—	4	7	16 031	7	161	15 863	1 990	13 873
Korea, Nord-...	1 921	—	—	—	—	—	1 921	—	—	1 921	241	1 680
Korea, Süd-...	161 325	789	33	7	124	625	160 439	589	15 113	144 737	22 819	121 918
Kuwait	78 114	1 399	4	33	658	704	76 680	99	941	75 640	11 477	64 163
Laos	1 357	214	—	—	—	214	1 143	—	—	1 143	21	1 122
Libanon	155 395	15 825	137	241	15 277	170	139 483	618	8 443	130 422	23 893	106 529
Malaisch. Bund	92 179	2 254	—	80	831	1 343	89 882	520	7 093	82 269	12 641	69 628
Malediven	44	—	—	—	—	—	44	—	—	44	2	42
Maskat u. Oman	521	49	—	—	47	2	472	1	17	454	169	285
Mongol. Volksrep.	—	—	—	—	—	—	—	—	—	—	—	—
Nepal	579	—	—	—	—	—	579	—	—	579	21	558
Pakistan	251 696	264	3	20	76	165	251 159	867	35 669	214 623	50 425	164 198
Philippinen	121 720	939	1	17	209	712	120 627	460	7 752	112 415	22 194	90 221
Riuku-Inseln	1 243	1	—	—	—	1	1 242	10	33	1 199	68	1 131
Saudi-Arabien	68 507	150	—	20	120	10	68 266	72	1 979	66 215	9 550	56 665
Singapur	65 775	1 050	5	117	520	408	64 651	240	3 954	60 457	9 091	51 366
Syrien	107 277	3 189	—	15	3 131	43	103 844	4 214	17 764	81 866	15 058	66 808
Thailand	108 331	886	10	3	107	766	107 380	259	5 058	102 063	13 943	88 120
Vietnam, Nord-...	1 444	—	—	—	—	—	1 444	—	—	383	1 061	3
Vietnam, Süd-...	48 773	12	1	—	5	6	48 741	99	2 024	46 618	10 188	36 430
Australien und Ozeanien	671 663	6 013	—	2 950	2 034	1 029	664 770	5 338	28 930	630 502	152 762	477 740
Austral. Bund	555 920	4 485	—	2 819	1 228	438	550 641	4 459	16 816	529 366	125 641	403 725
Karolinen usw.	37	—	—	—	—	—	37	—	—	37	2	35
Nauru	56	—	—	—	—	—	56	—	—	56	—	56
Neue Hebriden	315	6	—	—	—	6	309	—	10	299	7	292
Neuguinea, Trg.	2 901	33	—	13	7	13	2 864	—	98	2 766	316	2 450
Neuguinea, Nied-...	3 258	241	—	1	112	128	3 012	4	99	2 909	237	2 672
Neuseeland	96 726	1 027	—	96	673	258	95 628	875	7 797	86 956	25 625	61 331
Ozeanien, Am-...	1 775	—	—	—	—	—	1 775	—	13	1 762	36	1 726
Ozeanien, Br.-...	1 754	16	—	1	2	13	1 733	—	62	1 671	347	1 324
Ozeanien, Fr.-...	8 285	64	—	19	11	34	8 221	—	4 033	4 188	523	3 665
Westsamoa	636	141	—	1	1	139	494	—	2	492	28	464
Eismergebiete und Nicht ermittelte Länder ..	3 122	—	—	—	—	—	3 122	—	—	3 122	—	3 122
Gb. i. Nördl. Eism.	—	—	—	—	—	—	—	—	—	—	—	—
Gb. i. Südl. Eism.	—	—	—	—	—	—	—	—	—	—	—	—
Nicht erm. Ldr.	3 122	—	—	—	—	—	3 122	—	—	3 122	—	3 122
Schiffsbedarf	140 831	14 845	—	—	14 845	—	125 986	6 128	97 914	21 944	—	21 944
Insgesamt	47 946 102	1 090 714	52 924	267 536	570 581	199 673	46 695 906	2 182 484	5 007 284	39 586 138	9 672 166	29 833 972

1) Siehe Fußnote auf Seite 19.

noch: I. C. Ein- und Ausfuhr (Spezialhandel) nach Erdteilen und Ländern
Oktober/Dezember 1960
 Darstellung nach Warengruppen der Ernährungswirtschaft und der Gewerblichen Wirtschaft
2. Einkaufs- und Käuferländer
 1 000 DM

Land	Einfuhr nach Einkaufsländern											
	insgesamt ¹⁾	Ernährungswirtschaft					Gewerbliche Wirtschaft					
		zu- sammen	Lebende Tiere	Nahrungsmittel tierischen Ursprungs	pflanz- lichen Ursprungs	Genuß- mittel	zu- sammen	Rob- stoffe	Halb- waren	Fertigwaren		
									zu- sammen	Vor- erzeug- nisse	End- erzeug- nisse	
Europa	8 212 707	1 985 688	171 906	593 691	1 067 502	148 139	6 111 144	1 473 717	1 611 765	3 025 662	1 340 421	1 685 241
Bad. Zollausschl.	—	—	—	—	—	—	—	—	—	—	—	—
Og. d. DR u. poln. V. ²⁾	—	—	—	—	—	—	—	—	—	—	—	—
Og. d. DR u. sowj. V. ²⁾	—	—	—	—	—	—	—	—	—	—	—	—
Albanien	—	—	—	—	—	—	—	—	—	—	—	—
Belgien-Luxembg.	701 601	87 854	9 700	17 603	59 056	1 495	606 143	118 587	151 323	336 233	235 370	100 863
Bulgarien	18 768	15 330	2 361	2 717	8 090	2 162	2 865	958	1 025	882	708	174
Dänemark	313 682	211 512	80 659	108 932	21 696	225	94 126	20 088	10 108	63 930	8 466	55 464
Estl.; Lettl.; Lit.	—	—	—	—	—	—	—	—	—	—	—	—
Finnland	154 560	9 657	12	7 691	1 954	10	143 580	25 726	58 014	59 840	58 070	1 770
Frankreich	1 186 811	232 041	8 931	57 895	127 667	37 548	944 505	189 306	158 224	596 975	307 759	289 216
Griechenland	60 612	39 770	1	145	15 085	24 539	20 036	14 430	663	4 943	1 389	3 554
Großbritannien	1 386 814	197 426	156	16 476	170 987	9 807	1 173 366	511 359	346 010	315 997	88 375	227 622
Irland (Rep.)	10 977	5 875	3 187	2 669	9	10	4 930	502	499	3 929	364	3 565
Island	13 354	11 000	3	10 997	—	—	2 255	1 687	408	160	5	165
Italien	628 378	194 874	112	1 936	164 386	28 440	425 667	18 184	39 987	367 496	116 093	251 403
Jugoslawien	60 441	23 833	303	10 541	7 751	5 238	32 234	12 714	7 459	12 061	3 501	8 560
Malta; Gibraltar	61	—	—	—	—	—	32	—	32	—	—	—
Niederlande	1 184 825	499 348	8 730	252 538	227 146	10 934	673 740	138 066	202 801	332 873	142 038	190 835
Norwegen	114 586	13 611	1	12 957	626	27	99 133	24 246	46 048	28 839	18 175	10 664
Österreich	322 448	18 392	9 644	3 593	2 283	2 872	295 023	17 031	103 552	174 440	84 457	89 983
Polen ²⁾	98 369	61 003	18 455	35 714	6 714	120	38 868	15 249	16 838	4 781	3 563	1 218
Portugal	58 575	23 570	—	15 021	5 962	2 587	34 626	4 539	11 086	19 001	3 082	15 919
Rumänien	55 424	13 595	2 414	2 744	8 360	77	41 814	4 421	36 271	1 122	1 030	92
Schweden	501 404	32 142	9 034	11 276	11 830	2	463 525	143 271	105 466	214 789	122 846	91 943
Schweiz	813 499	74 712	3 841	6 123	58 893	5 855	714 689	67 926	222 052	424 711	124 402	300 309
Sowjetunion ²⁾	145 722	18 350	—	1 707	15 333	1 310	127 043	60 105	61 546	5 392	3 231	2 161
Spanien	176 605	114 087	2	706	108 540	4 839	61 575	38 791	9 141	13 643	5 512	8 131
Tschechoslowakei	71 936	11 169	4	2 945	5 916	2 304	59 004	22 002	18 220	18 782	7 445	11 337
Türkei	75 646	35 704	—	778	27 963	6 963	39 504	20 351	180	18 973	2 511	16 462
Ungarn	57 609	40 843	14 356	14 397	11 315	775	14 861	4 178	4 813	5 670	2 029	3 841
Afrika	240 457	102 691	41	8 970	58 636	40 644	135 952	115 192	15 291	5 469	2 237	3 132
Ägypten	17 164	2 870	2	66	2 786	16	14 238	8 837	4 951	1 050	564	486
Aquat. Afrika, Fr.	14 295	49	—	—	48	1	14 243	13 536	243	464	463	1
Äthiopien	1 947	1 165	3	250	218	694	774	745	22	7	—	7
Algerien	3 422	2 152	—	48	2 076	28	1 161	765	—	396	313	83
Angola	3 428	1 297	—	241	18	1 038	2 117	2 037	61	19	19	—
Gambia	—	—	—	—	—	—	—	—	—	—	—	—
Ghana	12 639	4 994	—	—	4 994	—	7 628	7 028	577	23	—	23
Guinea (Rep.)	66	41	—	—	40	1	—	—	—	—	—	—
Guinea, Port.-usw.	79	71	—	—	71	—	8	—	8	—	—	—
Guinea, Span.	2	—	—	—	—	—	—	—	—	—	—	—
Kamerun, Br.	1 192	318	—	—	282	36	874	874	—	—	—	—
Kamerun, Fr.	1 428	784	—	—	576	208	636	533	88	15	14	1
Kanar. Inseln	1 484	1 465	—	—	1 465	—	16	—	—	16	—	16
Kenia, Uganda	29 331	22 003	6	26	61	21 890	7 299	7 071	185	43	2	41
Kongo, Belg.	5 775	3 347	2	—	1 698	1 647	2 182	1 288	133	761	167	594
Liberia	13 012	709	2	—	707	—	12 294	12 283	1	10	—	10
Libyen	1 714	1 665	—	—	1 651	14	32	—	22	10	3	7
Madagaskar	1 590	519	—	—	430	89	1 070	1 012	—	58	4	54
Marokko	25 722	16 293	3	2 622	12 478	1 190	9 304	7 039	677	1 588	414	1 174
Nigerien	9 977	1 413	1	7	1 402	3	8 433	8 124	292	17	—	17
Nordafri., Span.	5	—	—	—	—	—	—	—	—	—	—	—
Ostafri., Port.	1 470	139	—	—	1	138	1 315	1 035	279	1	—	1
Réunion	99	71	—	—	71	—	28	—	—	28	27	1
Rhodes u. Njassid.	9 607	8 598	—	—	47	8 551	1 006	261	742	3	—	3
Ruanda-Urundi	22	—	—	—	—	—	22	22	—	—	—	—
Sahara, Span.	—	—	—	—	—	—	—	—	—	—	—	—
Sansibar u. Pemba	547	378	—	10	368	—	160	128	31	1	—	1
Sierra Leone	38	—	—	—	—	—	31	2	29	—	—	—
Somaliland, Br.	4	4	4	—	—	—	—	—	—	—	—	—
Somaliland, Fr.	9	—	—	—	—	—	8	8	—	—	—	—
Somaliland, It.	21	—	—	—	—	—	21	21	—	—	—	—
St. Helena usw.	—	—	—	—	—	—	—	—	—	—	—	—
Sudan	10 833	1 426	—	—	1 426	—	9 386	9 325	50	11	1	10
Südafri. Union usw.	54 994	21 151	1	5 589	15 318	243	33 248	25 117	7 393	738	107	631
Südwestafrika	772	26	—	26	—	—	732	728	1	3	—	3
Tanganjika	9 704	6 771	1	—	2 058	4 712	2 929	2 905	17	7	4	3
Togo	—	—	—	—	—	—	—	—	—	—	—	—
Tunesien	2 277	1 666	—	85	1 550	31	327	131	—	196	185	11
Westafrika, Fr.	5 788	1 306	16	—	1 176	114	4 430	4 337	89	4	—	4
Amerika	2 792 790	325 285	696	116 119	436 630	272 370	1 952 563	737 764	457 659	757 685	181 646	575 439
Kanada	183 501	92 603	5	3 479	88 398	721	88 119	43 026	22 536	22 557	8 011	14 546
St. Pierre, Miquel.	—	—	—	—	—	—	—	—	—	—	—	—
Vereinigte Staaten	1 928 732	370 031	656	62 511	243 825	63 039	1 552 791	457 828	378 787	716 176	159 423	556 753
Antillen, Nied.	39	3	—	—	3	—	31	—	—	31	—	31
Costa Rica	24 383	24 342	—	132	559	23 651	29	28	—	1	—	1
Dominik. Rep.	4 569	3 367	—	36	2 525	826	1 169	1 155	—	14	—	14
Guatemala	21 160	20 798	—	652	88	20 158	338	222	54	62	53	9
Haiti (Rep.)	1 496	152	—	53	10	89	1 343	1 245	39	59	16	43
Honduras, Br.-usw.	63 914	—	—	—	—	—	63 899	63 080	723	116	93	23
Honduras (Rep.)	3 842	2 937	—	13	39	2 885	905	127	778	—	—	—
Kuba	2 144	1 813	—	829	583	401	272	29	—	243	1	242
Mexiko	59 152	14 293	5	2 785	570	10 933	44 384	29 340	14 142	902	829	73
Nicaragua	5 776	5 432	—	—	—	5 432	336	171	163	12	—	12
Panama (o. Kan. Z.)	75 718	15 658	—	154	15 142	362	60 049	41 028	5 770	13 251	10 647	2 604
Panamakanal-Z.	—	—	—	—	—	—	—	—	—	—	—	—

1) 2) Siehe Fußnoten auf Seite 16.

noch: I. C. Ein- und Ausfuhr (Spezialhandel) nach Erdteilen und Ländern
 Oktober/Dezember 1960
 Darstellung nach Warengruppen der Ernährungswirtschaft und der Gewerblichen Wirtschaft
 2. Einkaufs- und Käuferländer
 1 000 DM

Land	Ausfuhr nach Käuferländern											
	insgesamt ¹⁾	Ernährungswirtschaft					Gewerbliche Wirtschaft					
		zu- sammen	Lebende Tiere	Nahrungsmittel tierischen Ursprungs	pflanz- lichen Ursprungs	Genuß- mittel	zu- sammen	Ro- stoffe	Halb- waren	Fertigwaren		
									zu- sammen	Vor- erzeug- nisse	End- erzeug- nisse	
Europa	9 521 590	223 044	12 654	56 585	115 466	38 339	9 260 420	543 156	1 167 145	7 550 119	2 158 742	5 391 377
Bad. Zollausschl.	7	—	—	—	—	—	7	—	—	7	—	7
Og. d. DR u. poln. V. ²⁾
Og. d. DR u. sowj. V. ²⁾
Albanien	138	—	—	—	—	—	138	—	31	107	40	67
Belgien-Luxembg.	854 039	21 047	582	4 006	12 035	4 424	828 047	70 472	149 719	607 856	118 433	489 423
Bulgarien	30 982	135	—	104	31	—	30 743	2 251	4 282	24 210	15 290	8 920
Dänemark	476 836	16 388	73	987	14 371	957	458 577	10 224	54 826	393 527	106 018	287 509
Estl.; Lettl.; Lit.	—	—	—	—	—	—	—	—	—	—	—	—
Finnland	249 127	2 372	—	759	984	629	246 472	2 692	21 099	222 681	65 342	167 339
Frankreich	1 151 576	20 653	6 137	4 485	7 084	2 947	1 125 301	148 248	203 284	773 769	297 229	476 540
Griechenland	109 742	607	1	174	120	312	108 920	2 719	12 534	93 667	25 658	68 009
Großbritannien	730 682	26 515	81	8 155	6 014	12 265	699 334	17 961	126 083	555 290	157 522	397 768
Irland (Rep.)	30 781	269	1	6	126	136	30 355	1 691	793	27 871	5 514	22 357
Island	14 276	108	—	—	103	5	14 149	111	302	13 736	1 781	11 955
Italien	826 857	32 323	1 660	14 198	12 538	3 927	791 737	74 439	142 911	574 387	162 594	411 793
Jugoslawien	142 906	1 187	1 082	2	57	46	141 109	1 381	5 483	134 245	32 175	102 070
Malta; Gibraltar	6 432	165	—	11	101	53	6 260	4	32	6 224	407	5 817
Niederlande	1 232 459	20 878	1 058	3 559	14 271	1 990	1 206 658	107 447	148 314	950 897	327 727	623 170
Norwegen	316 354	5 295	—	3 876	811	608	310 611	1 687	20 822	288 302	58 147	230 155
Österreich	716 983	20 862	192	6 701	10 796	3 173	693 894	43 508	85 416	564 970	123 924	441 046
Polen ²⁾	95 648	1 308	184	1 058	45	21	94 113	656	4 327	89 130	43 346	45 784
Portugal	121 223	2 684	2	51	2 187	444	118 396	3 353	8 578	106 465	21 219	85 246
Rumänien	59 133	209	206	—	3	—	58 847	19	7 903	50 925	26 700	24 225
Schweden	734 770	12 600	96	1 367	8 432	2 705	719 787	10 033	57 671	652 083	143 995	508 088
Schweiz	966 986	34 221	1 163	5 869	23 576	3 613	927 315	35 360	84 592	807 363	227 688	579 675
Sowjetunion ²⁾	297 702	18	11	1	1	5	297 666	1 095	4 087	292 484	93 018	199 466
Spanien	120 105	1 507	118	382	981	26	118 302	3 174	13 592	101 536	22 161	79 375
Tschechoslowakei	66 784	409	3	347	33	26	68 109	311	3 236	64 562	45 560	19 002
Türkei	106 508	96	1	46	23	26	106 315	232	2 672	103 411	26 475	76 936
Ungarn	60 544	1 188	3	441	743	1	59 258	4 088	4 756	50 414	20 779	29 635
Afrika	553 227	13 620	64	1 376	9 830	2 850	538 621	5 681	25 088	507 852	70 321	437 531
Ägypten	116 168	827	—	731	3	93	114 888	184	6 818	107 886	11 418	96 468
Äquat. Afrika, Fr.-	5 610	220	—	13	2	205	5 396	47	13	5 326	602	4 724
Athiopien	11 622	147	—	5	67	75	11 472	1 302	319	9 851	1 169	8 682
Algerien	14 919	106	—	78	11	17	14 810	—	1 364	13 446	2 111	11 335
Angola	6 651	23	—	7	8	8	6 622	25	274	6 323	983	5 340
Gambia	293	86	—	—	74	12	207	—	5	202	39	163
Ghana	26 349	254	—	16	21	217	26 082	36	935	25 111	2 075	23 036
Guinea (Rep.)	6 857	484	—	7	474	3	6 373	—	187	6 186	1 756	4 430
Guinea, Port.-usw.	406	20	—	—	11	9	385	—	3	382	41	341
Guinea, Span.-	737	4	—	3	1	—	732	—	13	719	37	682
Kamerun, Br.-	42	1	—	—	—	1	41	—	—	41	—	41
Kamerun, Fr.-	3 401	119	—	2	—	117	3 275	72	739	2 464	492	1 972
Kanar. Inseln	13 328	237	—	7	97	133	13 012	9	2 474	10 529	396	9 934
Kenia, Uganda	13 412	75	—	25	16	34	13 330	48	783	12 499	1 422	11 077
Kongo, Belg.-	4 023	149	—	111	1	37	3 832	—	161	3 671	717	2 954
Liberia	7 911	1 108	8	38	443	619	6 787	66	179	6 542	2 654	3 988
Libyen	23 259	5 421	—	10	5 359	52	17 832	53	141	17 638	3 458	14 180
Madagaskar	4 302	52	—	3	14	35	4 246	4	32	4 210	499	3 711
Marokko	24 030	309	—	57	241	11	23 695	616	1 469	21 610	6 578	15 032
Nigeria	38 938	330	—	3	35	292	38 574	20	970	37 584	3 801	33 783
Nordafri. Span.-	1 943	52	—	2	—	50	1 885	—	13	1 872	70	1 802
Ostafri. Port.-	9 819	12	—	1	2	9	9 802	1	102	9 699	1 559	8 140
Réunion	592	4	—	—	4	—	588	—	—	588	169	419
Rhodes. u. Njassid.	12 411	25	—	5	9	11	12 362	20	415	11 927	1 672	10 355
Ruanda-Urundi	247	—	—	—	—	—	247	—	1	246	129	117
Sahara, Span.-	18	—	—	—	—	—	18	—	1	17	—	17
Sansibar u. Pemba	2 564	350	—	3	275	72	2 213	3	240	1 970	588	1 382
Sierra Leone	2 394	170	—	—	1	169	2 224	9	9	2 206	170	2 036
Somaliland, Br.-	1	—	—	—	—	—	1	—	—	1	—	1
Somaliland, Fr.-	351	7	—	—	1	6	344	—	1	343	21	322
Somaliland, It.-	180	28	—	—	28	—	152	—	—	152	7	145
St. Helena usw.	8	—	—	—	—	—	7	—	—	7	—	7
Sudan	13 656	1 736	3	2	1 730	1	11 903	9	539	11 355	1 419	9 936
Südafr. Union usw.	154 951	689	6	128	280	255	154 076	3 102	5 676	145 298	15 983	129 315
Südwestafrika	4 329	187	22	16	95	54	4 141	6	87	4 048	531	3 517
Tanganjika	2 949	17	—	1	4	12	2 925	3	55	2 867	316	2 551
Togo	736	100	—	—	—	100	635	—	28	607	30	577
Tunesien	10 058	179	25	76	27	51	9 873	23	525	9 325	1 741	7 584
Westafrika, Fr.-	13 762	105	—	26	24	55	13 650	23	517	13 110	5 669	7 441
Amerika	2 067 199	38 382	559	6 844	14 206	17 553	2 021 694	20 775	116 466	1 884 453	290 476	1 593 977
Kanada	145 623	3 070	25	459	1 795	791	142 349	496	3 884	137 969	27 128	110 841
St. Pierre, Miquel.	37	—	—	—	—	—	37	—	2	35	—	35
Vereinigte Staaten	1 015 063	29 022	315	5 360	8 498	14 849	982 192	16 789	44 759	920 644	141 999	778 645
Antillen, Nied.	4 578	25	—	13	—	12	4 549	—	115	4 434	235	4 199
Costa Rica	10 603	35	4	1	11	19	10 560	23	1 351	9 186	663	8 523
Dominik. Rep.	5 092	103	—	1	11	91	4 987	18	313	4 656	613	4 043
Guatemala	12 003	37	—	5	25	7	11 951	19	1 536	10 406	1 417	8 989
Haiti (Rep.)	2 758	37	—	—	—	37	2 721	18	227	2 476	260	2 216
Honduras, Br.-	41 899	614	—	2	45	567	41 279	21	40	41 218	76	41 142
Honduras (Rep.)	4 110	7	—	1	3	3	4 102	4	61	4 037	169	3 868
Kuba	12 446	4	—	—	3	1	12 419	6	2 069	10 344	2 757	7 587
Mexiko	81 552	178	41	26	80	31	81 324	158	5 460	75 706	12 726	62 980
Nicaragua	5 305	29	—	1	18	10	5 283	27	169	5 067	521	4 546
Panama (o. Kan. Z.)	9 777	243	1	—	217	25	9 521	3	95	9 423	504	8 919
Panamakanal-Z.	23	2	—	—	—	2	20	—	2	18	—	18

1) 2) Siehe Fußnoten auf Seite 17.

noch: I. C. Ein- und Ausfuhr (Spezialhandel) nach Erdteilen und Ländern
 Oktober / Dezember 1960
 Darstellung nach Warengruppen der Ernährungswirtschaft und der Gewerblichen Wirtschaft
 2. Einkaufs- und Käuferländer
 1000 DM

Land	Einfuhr nach Einkaufsländern											
	insgesamt ¹⁾	Ernährungswirtschaft				Gewerbliche Wirtschaft						
		zu- sammen	Lebende Tiere	Nahrungsmittel tierischen Ursprungs	pflanz- lichen Ursprungs	Genuß- mittel	zu- sammen	Rob- stoffe	Halb- waren	Fertigwaren		
									zu- sammen	Vor- erzeug- nisse	End- erzeug- nisse	
noch: Amerika												
Puerto Rico usw.	1 481	53	—	—	49	4	1 422	—	752	670	644	26
El Salvador	41 893	41 807	—	136	55	41 616	18	9	—	9	—	9
Westind. Bund ...	1 845	1 615	—	—	447	1 168	197	66	—	131	32	99
Westindien, Fr.-.	16	13	—	—	2	11	1	—	—	1	—	1
Argentinien	86 818	64 323	12	26 583	37 655	73	21 061	12 986	7 010	1 065	889	176
Bolivien	2 203	4	—	—	—	4	2 173	2 118	54	1	—	1
Brasilien	93 882	66 279	15	1 004	12 746	52 514	23 400	17 098	5 686	616	446	170
Chile	30 372	5 533	—	917	4 473	143	24 736	7 169	17 273	294	282	12
Ecuador	21 862	20 110	—	9	17 511	2 590	1 715	1 373	233	109	—	109
Guayana, Br.-	30	1	—	—	1	—	23	14	9	—	—	—
Guayana, Fr.-	—	—	—	—	—	—	—	—	—	—	—	—
Kolumbien	59 318	51 938	3	—	7 927	44 008	6 908	6 849	7	52	6	46
Paraguay	1 226	315	—	21	229	65	910	773	34	103	103	—
Peru	38 910	16 967	—	15 191	1 149	627	21 903	21 064	760	89	4	86
Surinam	197	24	—	—	24	—	172	163	—	9	6	3
Uruguay	8 579	2 999	—	1 713	1 286	—	5 566	4 632	727	207	159	48
Venezuela	30 732	1 835	—	—	785	1 050	28 638	26 201	2 132	305	2	303
Asien	348 321	85 780	346	29 792	43 231	21 331	258 290	185 138	23 278	124 861	75 650	49 811
Aden	135	7	—	6	—	2	118	74	39	5	—	5
Afghanistan	3 249	525	—	523	—	2	2 708	460	—	2 258	2 258	—
Bahrain; Kat. usw.	15	—	—	—	—	—	4	2	—	2	—	2
Bhutan	—	—	—	—	—	—	—	—	—	—	—	—
Birma	3 227	487	—	—	487	—	2 738	2 651	65	22	16	6
Brunei; Nordbor..	2 659	474	—	—	474	—	2 185	293	1 892	—	—	—
Ceylon	11 722	5 076	—	19	3 476	1 582	6 618	6 332	10	276	269	7
China (Taiwan) ..	6 497	5 630	—	—	5 427	203	857	272	—	585	464	121
China (Volksrep.)	28 945	4 571	—	3 399	991	181	24 373	7 616	14 637	2 120	1 204	916
Cypern	3 926	123	—	—	59	64	3 787	3 738	21	8	—	8
Hongkong	28 183	1 255	29	734	438	64	26 817	2 782	159	23 876	2 068	21 808
Indien	34 843	9 150	127	135	1 843	7 045	24 632	10 970	2 161	11 501	10 328	1 173
Indien, Port.-	17 865	30	—	2	6	22	17 835	17 835	—	—	—	—
Indonesien	11 607	9 910	1	1	3 472	6 436	1 673	1 123	419	131	51	80
Irak	934	665	—	6	659	—	146	19	—	127	112	15
Iran	44 812	10 003	—	3 184	6 775	44	34 382	5 233	—	29 149	29 036	113
Israel	12 239	5 790	—	4 040	1 748	4	6 379	723	1 119	4 537	2 068	2 469
Japan	70 650	13 641	5	7 065	2 896	3 675	56 716	2 158	5 997	48 561	27 105	21 456
Jemen	7	—	—	—	—	—	7	—	—	7	—	—
Jordanien	40	—	—	—	—	—	33	—	—	33	10	23
Kambodscha	35	—	—	—	—	—	35	35	—	—	—	—
Korea, Nord-	2	—	—	—	—	—	2	—	—	2	—	2
Korea, Süd-	452	69	—	—	—	69	383	61	—	322	—	322
Kuwait	17	—	—	—	—	—	10	—	—	10	7	3
Laos	—	—	—	—	—	—	—	—	—	—	—	—
Libanon	1 738	1 470	—	388	994	88	171	113	1	57	13	44
Malaisch. Bund ..	17 279	392	117	152	122	1	16 816	16 299	432	85	62	23
Malediven	—	—	—	—	—	—	—	—	—	—	—	—
Maskat u. Oman ..	—	—	—	—	—	—	—	—	—	—	—	—
Mongol. Volksrep.	1	—	—	—	—	—	1	—	—	1	—	1
Nepal	2	—	—	—	—	—	—	—	—	—	—	—
Pakistan	7 866	928	—	763	133	32	6 897	6 168	1	728	438	290
Philippinen	4 134	3 187	—	—	2 500	687	902	864	13	5	—	5
Riukiu-Inseln	—	—	—	—	—	—	—	—	—	—	—	—
Saudi-Arabien	53	—	—	—	—	—	41	3	1	37	—	37
Singapur	9 709	4 602	—	23	4 579	—	5 018	4 885	113	20	8	12
Syrien	8 978	1 015	—	336	672	7	6 320	6 171	—	149	132	17
Thailand	15 067	6 669	67	17	5 481	1 104	8 284	6 849	1 198	237	194	43
Vietnam, Nord- ..	—	—	—	—	—	—	—	—	—	—	—	—
Vietnam, Süd-	1 433	31	—	—	—	31	1 401	1 391	—	10	—	10
Australien und Ozeanien	35 651	8 974	—	3 812	5 155	7	26 589	24 788	1 581	299	84	185
Austral. Bund	28 131	6 717	—	1 771	4 944	2	21 290	19 774	1 254	262	82	180
Karolinen usw. ...	—	—	—	—	—	—	—	—	—	—	—	—
Nauru	—	—	—	—	—	—	—	—	—	—	—	—
Neue Hebriden ..	—	—	—	—	—	—	—	—	—	—	—	—
Neuguinea, Trg. ...	5	5	—	—	—	5	—	—	—	—	—	—
Neuguinea, Nied. ...	80	80	—	—	80	—	—	—	—	—	—	—
Neuseeland	6 957	2 048	—	2 041	7	—	4 867	4 583	277	7	2	5
Ozeanien, Am.	1	—	—	—	—	—	—	—	—	—	—	—
Ozeanien, Br.-	24	—	—	—	—	—	23	23	—	—	—	—
Ozeanien, Fr.-	344	15	—	—	15	—	329	329	—	—	—	—
Westsamoa	109	109	—	—	109	—	—	—	—	—	—	—
Eismergebiete und Nicht er- mittelte Länder ..	21	16	—	—	12	4	5	—	—	5	1	4
Gb. i. Nördl. Eism.	—	—	—	—	—	—	—	—	—	—	—	—
Gb. i. Südl. Eism.	—	—	—	—	—	—	—	—	—	—	—	—
Nicht erm. L.d.r. ...	21	16	—	—	12	4	5	—	—	5	1	4
Schiffsbedarf	25 718	10 743	—	—	10 743	—	14 975	87	18 984	974	—	974
Insgesamt	11 655 665	3 019 087	172 989	747 784	1 615 819	482 495	8 489 382	2 456 579	2 128 458	3 914 325	1 609 239	2 314 036

1) Siehe Fußnote auf Seite 18.

noch: I. C. Ein- und Ausfuhr (Spezialhandel) nach Erdteilen und Ländern

Oktober/Dezember 1960

Darstellung nach Warengruppen der Ernährungswirtschaft und der Gewerblichen Wirtschaft

2. Einkaufs- und Käuferländer

1 000 DM

Land	Ausfuhr nach Käuferländern											
	insgesamt ¹⁾	Ernährungswirtschaft					Gewerbliche Wirtschaft					
		zu- sammen	Lebende Tiere	Nahrungsmittel tierischen Ursprungs	pflanz- lichen Ursprungs	Genuß- mittel	zu- sammen	Roh- stoffe	Halb- waren	Fertigwaren		
									zu- sammen	Vor- erzeug- nisse	End- erzeug- nisse	
noch: Amerika												
Puerto Rico usw.	9 013	88	—	—	88	8 913	3	105	8 805	701	8 104	
El Salvador	11 783	50	—	15	26	11 733	22	938	10 773	1 174	9 599	
Westind. Bund ...	15 048	1 229	—	7	175	13 803	84	871	12 848	1 245	11 603	
Westindien, Fr.-.	1 642	5	—	—	3	1 636	2	5	1 629	512	1 117	
Argentinien	193 782	217	42	34	106	191 039	212	26 976	163 851	24 472	139 379	
Bolivien	8 270	483	—	11	18	7 761	109	147	7 505	1 525	5 980	
Brasilien	148 109	980	13	9	327	147 109	423	9 586	137 100	22 843	114 257	
Chile	93 760	514	104	23	92	93 132	456	2 718	89 958	9 627	80 331	
Ecuador	16 472	240	—	—	8	16 215	228	1 486	14 501	2 079	12 422	
Guayana, Br.	1 691	4	—	—	1	1 684	—	72	1 612	142	1 470	
Guayana, Fr.-.	155	—	—	—	—	155	—	—	155	11	144	
Kolumbien	56 745	173	—	1	129	56 505	214	2 015	54 276	12 433	41 843	
Paraguay	6 086	27	—	3	10	6 038	19	156	5 863	1 118	4 745	
Peru	44 515	332	—	5	32	44 116	863	3 962	39 291	6 598	32 693	
Surinam	3 425	17	—	—	2	3 403	11	46	3 346	67	3 279	
Uruguay	22 751	129	8	—	83	22 617	308	2 300	20 009	4 178	15 831	
Venezuela	83 103	468	6	67	8	82 551	239	5 000	77 312	12 683	64 629	
Asien	1 125 765	18 169	590	784	13 633	3 152	1 105 255	7 857	65 787	1 031 611	239 259	792 352
Aden	5 594	218	—	—	11	5 355	—	117	5 238	475	4 763	
Afghanistan	5 350	103	—	11	7	5 187	6	40	5 141	796	4 345	
Bahrain, Kat. usw.	4 153	155	—	2	104	3 988	6	138	3 844	410	3 434	
Bhutan	—	—	—	—	—	—	—	—	—	—	—	
Birma	13 190	6	—	1	2	13 137	59	977	12 101	1 335	10 766	
Brunei, Nordbor. .	270	7	—	—	7	263	—	1	262	78	184	
Ceylon	11 770	125	—	1	70	11 613	57	264	11 292	1 359	9 933	
China (Taiwan) ..	13 318	2	—	—	—	13 303	1	178	13 124	3 084	10 040	
China (Volksrep.)	63 512	—	—	—	—	63 493	1	6 504	56 988	47 982	9 006	
Cypern	9 332	781	2	3	100	8 537	1	322	8 214	1 652	6 562	
Hongkong	35 640	501	—	10	288	35 062	57	2 183	32 822	8 610	24 212	
Indien	200 521	99	22	12	49	199 881	475	13 516	185 890	29 309	156 581	
Indien, Port.-	3 416	298	—	1	10	3 071	4	73	2 994	374	2 620	
Indonesien	81 941	395	—	1	343	81 385	136	2 148	79 102	17 736	61 366	
Irak	32 319	220	—	33	123	32 034	160	1 480	30 394	3 336	27 058	
Iran	137 353	96	8	16	61	137 082	3 809	5 840	127 433	41 131	86 302	
Israel	60 915	1 375	514	531	321	59 432	815	5 195	53 422	10 487	42 955	
Japan	137 211	987	22	3	149	136 665	739	5 245	129 681	28 181	101 500	
Jemen	349	—	—	—	—	349	—	—	349	—	349	
Jordanien	12 730	2 392	—	43	11	10 320	52	426	9 842	1 591	8 251	
Kambodscha	3 767	1	—	—	1	3 759	1	36	3 723	358	3 365	
Korea, Nord-	—	—	—	—	—	—	—	—	—	—	—	
Korea, Süd-	25 107	18	—	9	9	25 051	54	2 448	22 549	2 283	20 266	
Kuwait	19 606	512	1	14	308	19 079	21	256	18 802	2 368	16 444	
Laos	80	12	—	—	12	68	—	—	68	—	68	
Libanon	45 736	7 148	17	75	36	38 568	134	2 727	35 707	5 531	30 176	
Malaisch. Bund .	15 377	151	—	1	118	15 219	104	486	14 629	2 413	12 216	
Malediven	2	—	—	—	—	2	—	—	2	—	2	
Maskat u. Oman ..	77	8	—	—	8	69	1	1	67	6	61	
Mongol. Volksrep.	—	—	—	—	—	—	—	—	—	—	—	
Nepal	378	—	—	—	—	378	—	—	378	—	360	
Pakistan	52 788	72	—	4	28	52 606	165	3 773	48 668	8 688	39 980	
Philippinen	30 091	177	—	—	9	29 858	133	2 953	26 772	4 853	21 919	
Riukiu-Inseln	225	—	—	—	—	225	—	—	225	—	225	
Saudi-Arabien	15 886	13	—	4	9	15 867	7	140	15 720	1 636	14 084	
Singapur	19 751	268	3	18	111	19 471	40	1 325	18 106	2 800	15 306	
Syrien	24 231	1 554	—	8	4	22 598	707	6 200	16 691	3 480	13 211	
Thailand	28 837	472	1	2	38	28 342	65	1 136	27 141	3 562	23 579	
Vietnam, Nord- ..	499	—	—	—	—	499	—	216	283	—	—	
Vietnam, Süd-	14 443	2	—	—	1	14 439	48	444	13 947	3 084	10 863	
Australien und Ozeanien	172 465	1 593	—	645	722	170 663	1 154	5 990	163 519	32 704	130 815	
Austral. Bund	141 786	940	—	598	80	140 671	868	2 999	136 804	26 198	110 606	
Karolinen usw. . .	18	—	—	—	—	18	—	—	18	—	18	
Nauru	—	—	—	—	—	—	—	—	—	—	—	
Neue Hebriden ..	36	—	—	—	—	36	—	2	34	—	34	
Neuguinea, Trg. .	842	19	—	10	6	821	—	10	811	66	745	
Neuguinea, Nied. .	152	1	—	—	1	149	—	8	141	2	139	
Neuseeland	26 347	551	—	31	67	25 768	286	1 439	24 043	6 259	17 784	
Ozeanien, Am-	443	—	—	—	—	443	—	11	432	7	425	
Ozeanien, Br.	262	5	—	1	4	246	—	8	238	10	228	
Ozeanien, Fr.	2 435	23	—	5	14	2 412	—	1 513	899	150	749	
Westsamoa	154	54	—	—	54	99	—	—	99	12	87	
Eismergebiete und Nicht ermittelte Länder ..	616	—	—	—	—	616	—	—	616	—	616	
Gb. i. Nördl. Eism.	—	—	—	—	—	—	—	—	—	—	—	
Gb. i. Süd. Eism.	—	—	—	—	—	—	—	—	—	—	—	
Nicht erm. Ldr. . .	616	—	—	—	—	616	—	—	616	—	616	
Schiffsbedarf	48 826	4 393	—	—	4 393	38 433	1 456	27 953	7 024	—	7 024	
Insgesamt	18 481 633	299 181	13 867	65 444	157 750	62 120	13 183 792	589 079	1 488 429	11 145 194	2 791 502	8 353 692

1) Siehe Fußnote auf Seite 19.

noch: I. C. Ein- und Ausfuhr (Spezialhandel) nach Erdteilen und Ländern
Januar/Dezember 1960
 Darstellung nach Warengruppen der Ernährungswirtschaft und der Gewerblichen Wirtschaft
 2. Einkaufs- und Käuferländer
 1 000 DM

Land	Einfuhr nach Einkaufsländern											
	insgesamt ¹⁾	Ernährungswirtschaft					Gewerbliche Wirtschaft					
		zu- sammen	Lebende Tiere	Nahrungsmittel tierischen Ursprungs	pflanz- lichen Ursprungs	Genuß- mittel	zu- sammen	Ro- stoffe	Halb- waren	Fertigwaren		
									zu- sammen	Vor- erzeug- nisse	End- erzeug- nisse	
Europa	29 980 834	7 249 517	598 680	1 938 710	4 298 525	585 882	22 399 838	5 474 899	5 998 512	10 925 717	4 913 006	8 012 711
Bad. Zollausschl. Og.d.DR u. poln.V. ²⁾	—	—	—	—	—	—	—	—	—	—	—	—
Og.d.DR u. sowj.V. ²⁾	—	—	—	—	—	—	—	—	—	—	—	—
Albanien	—	—	—	—	—	—	—	—	—	—	—	—
Belgien-Luxembg.	2 696 790	289 935	25 100	61 216	195 654	7 965	2 382 958	401 673	644 611	1 336 674	919 169	417 505
Bulgarien	77 796	60 063	2 919	14 636	31 750	10 758	17 072	10 639	4 666	1 767	1 364	403
Dänemark	1 194 853	808 287	326 884	396 010	84 724	689	369 195	86 353	41 604	241 238	29 767	211 471
Estl., Lettl., Lit.	—	—	—	—	—	—	—	—	—	—	—	—
Finnland	520 374	29 800	15	24 357	5 381	47	485 267	97 335	178 249	209 683	203 274	6 409
Frankreich	4 265 369	768 526	31 502	186 960	414 929	136 135	3 461 288	703 952	590 190	2 167 146	1 128 611	1 038 535
Griechenland	203 483	127 387	1	441	37 028	89 917	73 521	51 780	1 290	20 451	3 793	16 658
Großbritannien	5 146 475	831 840	328	55 248	740 878	35 386	4 280 583	1 791 247	1 341 678	1 147 658	339 585	808 073
Irland (Rep.)	44 094	28 184	17 504	10 514	134	32	15 158	1 715	1 982	11 461	2 515	8 946
Island	23 036	18 532	57	18 475	—	—	4 310	3 096	1 020	194	9	185
Italien	2 537 318	897 022	350	4 960	812 267	79 445	1 617 073	61 696	150 610	1 404 767	425 018	979 749
Jugoslawien	213 528	84 003	2 118	20 421	47 138	14 326	121 530	51 562	29 894	40 074	10 863	29 411
Malta; Gibraltar	159	7	—	—	—	7	45	1	36	8	—	8
Niederlande	4 359 180	1 829 330	25 839	800 466	963 979	39 046	2 491 184	546 826	753 652	1 190 706	492 394	698 312
Norwegen	445 181	56 460	12	54 587	1 827	34	381 783	105 688	165 940	109 855	65 399	44 456
Österreich	1 159 343	68 162	30 032	11 564	16 743	9 823	1 059 768	69 804	396 912	593 052	317 231	275 821
Polen ²⁾	318 177	180 853	38 744	103 720	37 656	733	129 660	51 818	62 778	15 064	11 616	3 448
Portugal	197 051	69 660	5	39 568	21 972	8 115	126 662	44 441	29 109	52 112	10 468	41 644
Rumänien	177 212	31 968	4 793	9 729	17 222	224	145 181	13 256	127 302	4 623	4 130	493
Schweden	1 815 613	104 554	23 650	45 865	34 962	77	1 692 371	561 320	393 346	737 705	413 465	324 240
Schweiz	2 797 486	275 702	5 614	25 706	225 497	18 885	2 460 142	277 382	745 007	1 437 753	462 329	975 424
Sowjetunion ²⁾	490 102	60 669	1	12 627	43 145	4 896	428 933	214 621	200 254	14 058	9 182	4 876
Spanien	625 238	359 264	42	2 399	343 943	12 880	261 767	177 324	44 639	39 804	18 920	20 884
Tschechoslowakei	260 067	40 709	31	12 168	24 612	3 898	216 724	70 663	75 251	70 810	27 440	43 370
Türkei	226 703	97 170	—	2 778	67 170	27 222	127 843	67 679	1 121	59 043	9 222	49 821
Ungarn	185 406	131 430	61 059	25 295	39 914	5 162	50 020	12 638	17 371	20 011	7 442	12 569
Afrika	962 399	399 562	559	24 233	237 274	137 496	555 650	479 893	69 112	16 445	7 143	9 382
Ägypten	105 526	21 720	13	188	21 495	24	82 931	61 905	18 400	2 626	1 291	1 335
Aquat. Afrika, Fr.	44 911	66	8	—	57	—	44 837	42 139	713	1 985	1 982	3
Äthiopien	6 843	4 525	4	1 295	1 478	1 748	2 297	2 179	52	66	1	65
Algerien	16 092	9 213	—	220	8 889	104	6 424	5 126	65	1 233	907	326
Angola	7 748	4 031	—	393	312	3 326	3 422	3 037	257	128	125	3
Gambia	—	—	—	—	—	—	—	—	—	—	—	—
Ghana	42 851	13 318	2	—	13 316	—	29 341	27 321	1 985	35	—	35
Guinea (Rep.)	536	91	—	—	89	—	419	411	8	—	—	—
Guinea, Port.-usw.	120	103	—	11	92	—	11	—	10	1	—	1
Guinea, Span.-	22	—	—	—	—	—	16	—	13	3	—	3
Kamerun, Br.-	3 602	1 252	—	—	1 110	142	2 349	2 345	—	4	—	4
Kamerun, Fr.-	8 657	5 994	—	—	5 321	673	2 629	2 469	139	21	14	7
Kanar. Inseln	15 238	15 131	—	—	15 131	—	19	—	—	19	—	19
Kenia, Uganda	107 892	77 997	47	147	486	77 317	29 776	29 269	389	118	21	97
Kongo, Belg.-	26 253	13 353	16	10	8 796	4 531	12 374	7 926	1 866	2 582	704	1 878
Liberia	52 813	2 763	3	—	2 760	—	50 026	49 943	33	50	—	50
Libyen	3 096	2 904	—	—	2 888	16	96	6	63	27	10	17
Madagaskar	6 947	2 581	3	49	1 981	548	4 349	2 968	761	620	74	546
Marokko	126 780	90 671	5	9 324	75 937	5 405	35 333	28 872	2 093	4 268	1 271	2 997
Nigeria	43 695	5 654	26	12	5 613	3	37 585	36 297	1 249	39	—	39
Nordafri. Span.-	82	—	—	—	—	—	77	76	—	1	—	1
Ostafri. Port.-	4 675	698	1	—	145	552	3 900	3 008	812	80	5	75
Réunion	157	108	—	—	108	—	49	—	—	49	48	1
Rhodes u. Njassid.	32 254	26 530	—	—	149	26 381	5 651	1 727	3 891	33	2	31
Ruanda-Urundi	22	—	—	—	—	—	22	—	—	—	—	—
Sahara, Span.-	—	—	—	—	—	—	—	—	—	—	—	—
Sansibar	1 381	957	—	30	916	11	392	355	31	6	—	6
Sierra Leone	176	1	1	—	—	—	164	135	29	—	—	—
Somaliland, Br.-	35	7	7	—	—	—	28	28	—	—	—	—
Somaliland, Fr.-	19	—	—	—	—	—	12	9	—	3	—	3
Somaliland, It.-	44	4	4	—	—	—	39	38	—	1	—	1
St. Helena usw.	—	—	—	—	—	—	—	—	—	—	—	—
Sudan	38 767	3 003	—	—	3 003	—	36 705	35 644	50	11	1	10
Südafri. Union usw.	206 603	70 254	19	12 176	57 281	778	134 477	105 871	26 738	1 868	231	1 637
Südwestafrika	1 929	209	71	138	—	—	1 535	1 487	26	22	1	21
Tanganjika	29 610	18 459	237	—	3 086	15 136	11 134	11 093	21	20	4	16
Togo	36	13	—	—	13	—	5	—	—	5	—	5
Tunesien	6 608	4 321	1	240	3 993	87	1 777	1 203	73	501	451	50
Westafrika, Fr.-	20 379	3 631	91	—	2 829	711	16 449	16 071	358	20	—	20
Amerika	10 986 262	3 063 708	1 973	368 559	1 768 010	925 166	6 875 953	2 724 170	1 850 136	2 481 647	624 534	1 777 113
Kanada	595 992	269 785	31	9 243	256 363	4 148	319 917	145 847	96 035	78 035	25 273	52 762
St. Pierre, Miquel.	—	—	—	—	—	—	—	—	—	—	—	—
Vereinigte Staaten	6 983 358	1 397 364	1 783	183 766	997 067	214 748	5 560 963	1 792 424	1 512 505	2 256 034	549 449	1 706 585
Antillen, Nied.	236	5	—	—	5	—	134	24	36	74	19	55
Costa Rica	81 591	81 259	2	480	903	79 874	264	256	—	8	1	7
Dominik. Rep.	20 918	16 394	—	73	12 986	3 335	4 483	4 437	—	4	—	45
Guatemala	77 405	75 540	—	2 073	378	73 089	1 744	1 423	216	105	88	17
Haiti (Rep.)	4 650	848	—	105	74	669	3 786	3 206	454	126	61	65
Honduras, Br.-usw	203 453	2	—	—	2	—	203 379	198 383	4 743	253	159	94
Honduras (Rep.)	12 804	9 157	—	55	82	9 020	3 589	315	3 272	2	—	2
Kuba	35 180	31 011	—	2 176	21 046	7 789	3 788	132	—	3 606	135	3 471
Mexiko	157 368	50 733	6	9 491	2 429	38 807	104 931	43 128	60 362	1 441	1 176	265
Nicaragua	26 095	16 437	—	5	—	16 432	9 587	9 246	326	15	—	15
Panama (o. Kan. Z.)	230 298	44 619	—	679	43 298	642	185 622	131 206	18 116	36 300	30 919	5 381
Panamakanal-Z.	—	—	—	—	—	—	—	—	—	—	—	—

noch: I. C. Ein- und Ausfuhr (Spezialhandel) nach Erdteilen und Ländern
 Januar/Dezember 1960
 Darstellung nach Warengruppen der Ernährungswirtschaft und der Gewerblichen Wirtschaft
 2. Einkaufs- und Käuferländer
 1 000 DM

Land	Ausfuhr nach Käuferländern											
	insgesamt ¹⁾	Ernährungswirtschaft					Gewerbliche Wirtschaft					
		zu- sammen	Lebende Tiere	Nahrungsmittel tierischen Ursprungs	pflanz- lichen Ursprungs	Genuß- mittel	zu- sammen	Ro- stoffe	Halb- waren	Fertigwaren		
									zu- sammen	Vor- erzeug- nisse	End- erzeug- nisse	
Europa	33 183 942	850 920	50 251	237 302	436 335	127 032	32 204 158	2 023 916	4 037 155	26 143 087	7 242 292	18 900 795
Bad. Zollausschl.	30	—	—	—	—	—	30	—	—	30	1	29
Og.d.DR u. poln.V. ²⁾
Og.d.DR u. sowj.V. ²⁾
Albanien	935	1	—	—	1	—	934	6	31	897	377	520
Belgien-Luxembg.	3 011 374	66 745	2 506	13 232	34 663	16 344	2 930 830	271 589	547 394	2 111 847	446 538	1 665 309
Bulgarien	119 780	422	3	173	245	1	119 181	10 234	10 071	98 876	52 402	46 474
Dänemark	1 671 789	62 601	294	3 723	55 645	2 939	1 603 166	35 632	206 010	1 361 524	368 963	992 561
Estl., Lettl., Lit.	—	—	—	—	—	—	—	—	—	—	—	—
Finnland	812 674	6 984	5	2 281	2 677	2 021	804 308	9 087	56 444	738 777	181 141	557 636
Frankreich	4 288 481	125 667	27 325	53 256	34 993	10 093	4 144 596	575 700	810 404	2 758 492	1 077 214	1 681 278
Griechenland	388 375	2 949	26	644	429	1 850	384 741	8 821	33 870	342 050	82 475	259 575
Großbritannien	2 609 210	85 516	238	26 897	16 054	42 327	2 507 911	58 233	339 332	2 110 346	606 575	1 503 771
Irland (Rep.)	119 931	1 836	1	15	1 459	361	117 793	5 782	4 823	107 188	19 111	88 077
Island	57 308	462	—	1	344	117	56 773	407	1 574	54 792	6 213	48 679
Italien	2 827 893	108 027	8 049	54 707	33 084	12 187	2 710 416	274 759	437 670	1 997 987	513 272	1 484 715
Jugoslawien	523 755	3 041	2 256	5	602	178	518 622	7 066	38 020	473 536	96 957	376 579
Malta; Gibraltar	22 243	603	—	68	390	145	21 590	26	124	21 440	1 744	19 696
Niederlande	4 376 607	95 343	3 243	12 707	70 949	8 444	4 262 209	395 014	483 965	3 383 230	1 092 403	2 290 827
Norwegen	1 118 533	12 955	6	8 118	3 577	1 254	1 103 386	6 492	80 756	1 016 138	199 832	816 306
Österreich	2 439 659	66 787	953	19 143	36 398	10 293	2 365 247	154 189	297 914	1 913 144	419 411	1 493 733
Polen ²⁾	277 666	5 690	197	4 286	1 145	62	271 463	3 711	21 469	246 283	108 726	137 557
Portugal	455 739	5 834	8	209	4 904	713	450 503	14 087	32 158	404 258	72 222	332 036
Rumänien	137 847	617	208	4	34	371	136 981	606	13 727	122 648	57 193	65 455
Schweden	2 572 150	53 447	165	7 237	39 848	6 197	2 510 890	34 879	190 767	2 285 244	483 630	1 801 614
Schweiz	3 348 828	127 717	3 980	26 614	88 475	8 648	3 201 522	130 182	323 597	2 747 743	750 713	1 997 030
Sowjetunion ²⁾	729 319	109	21	2	73	13	729 024	2 059	11 466	715 499	244 409	471 090
Spanien	383 159	4 003	650	865	1 518	970	378 264	5 993	48 608	323 663	67 618	256 045
Tschechoslowakei	223 431	1 376	52	386	215	723	220 625	1 548	13 030	206 047	133 250	72 797
Türkei	463 495	1 041	59	151	760	71	462 017	1 751	18 955	441 311	94 022	347 289
Ungarn	202 731	11 147	6	2 578	7 853	710	191 136	16 063	14 976	160 097	65 880	94 217
Afrika	2 151 914	41 811	225	4 129	28 230	8 727	2 107 530	22 939	39 802	1 994 789	263 219	1 731 570
Ägypten	461 694	2 621	8	2 036	401	176	458 025	1 986	26 846	429 193	51 561	377 632
Äquat. Afrika, Fr.-	18 713	451	—	23	10	418	18 249	81	94	18 074	2 105	15 969
Äthiopien	34 697	591	—	11	436	144	34 081	4 027	1 184	28 870	2 942	25 928
Algerien	48 273	454	9	275	41	129	47 803	16	3 986	43 801	7 711	36 090
Angola	24 328	86	5	23	37	21	24 211	98	705	23 408	2 999	20 409
Gambia	670	136	—	—	114	22	534	—	22	512	70	442
Ghana	92 999	795	—	87	134	574	92 155	77	3 551	88 527	5 537	82 990
Guinea (Rep.)	8 780	822	—	9	810	3	7 958	—	313	7 645	2 471	5 174
Guinea, Port.-usw.	1 380	120	—	—	30	90	1 257	1	26	1 230	198	1 032
Guinea, Span.-	2 331	6	—	4	1	1	2 322	3	280	2 039	134	1 905
Kamerun, Br.-	99	9	—	—	—	9	90	—	—	90	2	88
Kamerun, Fr.-	10 541	281	—	6	—	275	10 260	191	2 963	7 096	1 643	5 453
Kanar. Inseln	36 600	721	—	24	331	366	35 392	13	4 807	30 572	1 793	28 779
Kenia, Uganda	67 812	383	12	88	106	177	67 395	321	3 665	63 409	6 918	56 491
Kongo, Belg.-	33 349	536	—	288	182	66	32 725	33	450	32 242	7 336	24 906
Liberia	169 616	3 142	9	145	1 230	1 758	166 415	177	549	165 889	3 912	161 777
Libyen	72 339	12 077	4	28	11 854	191	60 207	182	1 132	58 893	11 265	47 628
Madagaskar	10 669	169	—	8	33	128	10 495	9	286	10 200	1 276	8 924
Marokko	77 627	5 235	1	174	4 977	83	72 331	2 145	4 276	65 910	20 393	45 517
Nigeria	119 982	1 050	—	22	177	851	118 839	225	3 639	114 975	12 515	102 460
Nordafri., Span.-	7 097	176	—	4	122	50	6 914	14	57	6 843	159	6 684
Ostafri., Port.-	36 892	152	—	4	32	116	36 714	46	442	36 227	5 913	30 314
Réunion	1 885	10	—	6	4	—	1 875	—	1	1 874	419	1 455
Rhodes u. Njassid.	46 047	338	—	18	42	278	45 672	384	2 695	42 593	7 197	35 396
Ruanda-Urundi	932	17	—	—	17	—	915	—	4	911	254	657
Sahara, Span.-	118	—	—	—	—	—	118	—	16	102	4	98
Sansibar	8 732	1 661	—	16	1 413	232	7 060	18	832	6 210	1 534	4 676
Sierra Leone	6 793	666	—	—	3	663	6 123	23	23	6 077	474	5 603
Somaliland, Br.-	33	—	—	—	—	—	33	—	—	33	4	29
Somaliland, Fr.-	1 197	39	—	—	2	37	1 155	—	—	1 155	5	1 098
Somaliland, It.-	644	53	—	—	1	52	589	—	4	589	9	580
St. Helena usw.	21	15	—	—	—	15	6	—	—	6	—	6
Sudan	49 743	4 364	3	5	4 362	14	45 325	95	3 589	41 641	5 136	36 505
Südafri. Union usw.	586 834	2 542	96	400	906	1 140	583 515	12 654	18 633	552 228	70 817	481 411
Südwestafrika	15 082	558	53	75	237	193	14 514	15	264	14 235	2 001	12 234
Tanganjika	16 051	53	—	5	20	28	15 982	15	354	15 613	1 771	13 842
Togo	1 884	198	—	—	7	191	1 684	—	74	1 610	194	1 416
Tunesien	36 486	441	25	224	31	161	36 007	47	1 576	34 384	4 815	29 569
Westafrika, Fr.-	42 944	323	—	121	127	75	42 595	43	2 464	40 088	19 685	20 403
Amerika	7 576 405	126 552	1 585	21 292	51 199	52 476	7 430 455	95 976	455 376	6 879 103	1 146 247	5 732 856
Kanada	527 330	8 917	96	1 416	4 667	2 738	517 874	1 588	13 105	503 181	87 405	415 776
St. Pierre, Miquel.	116	5	—	—	—	5	111	—	11	100	—	100
Vereinigte Staaten	3 803 642	98 730	875	18 930	36 034	42 891	3 692 344	80 012	209 601	3 402 731	620 034	2 782 697
Antillen, Nied.	14 892	99	—	48	—	51	14 758	—	380	14 378	798	13 580
Costa Rica	41 279	233	8	1	49	175	41 013	100	6 889	34 044	3 393	30 651
Dominik. Rep.	20 043	357	1	8	42	306	19 681	44	790	18 847	1 806	17 041
Guatemala	46 530	134	3	20	79	32	46 379	151	4 768	41 460	6 990	34 470
Haiti (Rep.)	9 418	152	—	1	12	139	9 264	35	929	8 300	949	7 351
Honduras, Br.-	129 953	1 761	—	2	49	1 710	128 183	31	165	127 987	523	127 464
Honduras (Rep.)	14 593	36	—	3	24	9	14 543	11	202	14 330	742	13 588
Kuba	55 469	27	—	—	12	15	55 321	32	11 000	44 289	12 487	31 802
Mexiko	301 504	632	198	48	282	104	300 622	367				

noch I. C. Ein- und Ausfuhr (Spezialhandel) nach Erdteilen und Ländern
 Januar/Dezember 1960
 Darstellung nach Warengruppen der Ernährungswirtschaft und der Gewerblichen Wirtschaft
 2. Einkaufs- und Käuferländer
 1 000 DM

Land	Einfuhr nach Einkaufsländern											
	insgesamt ¹⁾	Ernährungswirtschaft				Gewerbliche Wirtschaft						
		zu- sammen	Lebende Tiere	tierischen Ursprungs	pflanz- lichen Ursprungs	Genuß- mittel	zu- sammen	Rob- stoffe	Halb- waren	Fertigwaren		
									zu- sammen	Vor- erzeug- nisse	End- erzeug- nisse	
noch: Amerika												
Puerto Rico usw.	2 372	209	2	—	199	8	2 142	—	902	1 240	1 152	88
El Salvador	142 212	141 723	—	570	251	140 902	312	251	49	12	—	12
Westind. Bund ..	5 269	4 307	—	—	1 646	2 661	849	152	11	686	260	426
Westindien, Fr.-	22	13	—	—	2	11	6	—	—	6	3	3
Argentinien	371 438	289 090	58	60 560	228 209	263	80 404	44 792	33 303	2 399	1 673	726
Bolivien	9 430	4	—	—	—	4	9 339	9 242	54	43	—	43
Brasilien	332 876	206 957	46	2 491	37 390	167 030	120 887	88 022	29 620	3 245	2 879	366
Chile	138 116	28 416	2	2 776	25 142	496	109 063	24 056	74 350	10 657	9 613	844
Ecuador	103 447	98 861	—	9	94 738	4 114	4 484	3 663	577	254	—	254
Guayana, Br.-	187	1	—	—	1	—	136	123	9	3	—	3
Guayana, Fr.-	8	—	—	—	—	—	2	—	—	2	—	2
Kolumbien	200 013	187 095	13	—	33 935	153 147	11 866	11 178	355	353	259	94
Paraguay	5 843	1 420	3	198	1 073	146	4 414	3 337	628	449	426	23
Peru	151 202	83 427	3	76 881	3 337	3 206	67 160	61 134	5 396	630	151	479
Surinam	1 031	322	—	24	298	—	680	670	—	10	6	4
Uruguay	52 136	20 729	24	16 903	3 802	—	31 358	26 051	4 618	689	623	66
Venezuela	141 312	7 980	—	—	3 355	4 625	130 605	121 482	4 198	4 925	9	4 916
Asien	1 327 798	388 521	1 219	88 278	234 484	78 545	926 481	445 647	88 822	387 192	227 788	168 432
Aden	1 010	34	—	21	—	13	949	868	39	42	—	42
Afghanistan	10 504	1 399	—	1 394	5	—	9 064	3 801	—	5 283	5 283	—
Bahrain, Kat. usw.	969	—	—	—	—	—	949	2	939	8	—	8
Bhutan	—	—	—	—	—	—	—	—	—	—	—	—
Birma	21 139	4 728	—	—	4 728	—	18 345	15 953	358	34	16	18
Brunei, Nordbor. .	7 008	1 075	7	—	1 068	—	5 933	1 154	4 776	3	—	3
Ceylon	46 874	16 813	—	86	10 492	5 235	29 969	29 160	86	773	729	44
China (Taiwan) ..	15 701	13 885	—	4	13 229	662	1 763	611	—	1 152	789	363
China (Volksrep.)	119 386	49 866	—	19 952	23 085	829	75 431	35 047	31 069	9 315	5 103	4 212
Cypern	30 573	1 830	—	—	1 573	257	28 574	28 499	23	52	—	52
Hongkong	94 519	5 557	47	1 226	4 080	224	88 578	7 074	778	80 726	3 566	77 131
Indien	126 926	30 745	758	460	10 007	19 520	92 466	34 998	10 041	47 417	42 182	5 235
Indien, Port.-	73 905	245	—	2	11	232	73 656	73 655	—	1	—	1
Indonesien	48 173	39 380	1	12	14 827	24 540	8 724	6 204	2 048	472	251	221
Irak	2 251	1 198	—	256	942	—	338	86	—	252	133	119
Iran	132 903	34 808	23	9 622	24 986	177	97 297	15 324	22	81 951	81 590	361
Israel	85 589	59 253	—	8 212	50 998	43	25 860	1 866	3 926	20 088	6 148	13 922
Japan	239 846	63 681	19	34 667	17 604	11 391	173 190	9 110	21 864	142 216	77 400	64 816
Jemen	8	—	—	—	—	—	7	—	—	7	—	7
Jordanien	503	—	—	—	—	—	100	—	—	100	—	100
Kambodscha	168	—	—	—	—	—	167	167	—	—	—	—
Korea, Nord-	2 283	391	—	—	391	—	1 862	—	1 890	2	—	2
Korea, Süd-	1 146	80	—	—	—	80	983	629	7	347	—	347
Kuwait	113	—	—	—	—	—	79	—	—	79	9	70
Laos	15	—	—	—	—	—	15	—	—	1	—	1
Libanon	5 298	4 050	—	771	2 847	432	999	575	4	320	151	169
Malaiisch. Bund ..	72 590	901	124	228	545	4	71 445	69 971	1 007	467	246	221
Malediven	—	—	—	—	—	—	—	—	—	—	—	—
Maskat u. Oman ..	1	—	—	—	—	—	—	—	—	—	—	—
Mongol. Volksrep.	15	—	—	—	—	—	15	—	13	2	—	2
Nepal	2	—	—	—	—	—	—	—	—	—	—	—
Pakistan	28 050	3 462	—	2 524	723	215	24 209	19 450	321	4 438	3 276	1 162
Philippinen	18 649	14 072	2	—	12 163	1 907	4 473	4 003	408	62	2	60
Riukiu-Inseln	—	—	—	—	—	—	—	—	—	—	—	—
Saudi-Arabien	234	10	—	10	—	—	182	3	1	178	2	176
Singapur	32 706	10 878	5	49	10 823	1	21 128	20 734	224	170	75	95
Syrien	20 055	3 567	—	744	2 802	21	14 022	13 592	27	403	218	185
Thailand	83 387	31 454	233	33	26 575	4 613	51 704	47 081	3 784	639	534	306
Vietnam, Nord- ..	—	—	—	—	—	—	—	—	—	—	—	—
Vietnam, Süd- ..	6 209	159	—	—	—	159	6 025	6 013	—	12	—	12
Australien und Ozeanien	264 605	108 068	3	83 773	44 238	62	155 368	144 488	9 083	1 833	238	1 058
Austral. Bund	177 945	63 160	1	24 906	38 206	47	113 857	104 477	7 537	1 843	226	1 617
Karolinen usw. ..	—	—	—	—	—	—	—	—	—	—	—	—
Nauru	—	—	—	—	—	—	—	—	—	—	—	—
Neue Hebriden ..	2	—	—	—	—	—	2	1	—	1	—	1
Neuguinea, Trg. .	529	500	2	—	483	15	2	1	—	1	—	1
Neuguinea, Nied.-	497	449	—	—	449	—	46	34	—	12	—	12
Neuseeland	82 849	42 949	—	38 867	4 082	—	39 692	38 251	1 410	31	4	27
Ozeanien, Am.-	3	2	—	—	2	—	—	—	—	—	—	—
Ozeanien, Br.-	64	—	—	—	—	—	58	58	—	—	—	—
Ozeanien, Fr.-	2 232	524	—	—	524	—	1 703	1 647	56	—	—	—
Westsamoa	484	484	—	—	484	—	—	—	—	—	—	—
Eismeergebiete und Nicht er- mittelte Länder ..	185	53	—	—	48	13	52	—	—	52	3	48
Gb. i. Nördl. Eism.	—	—	—	—	—	—	—	—	—	—	—	—
Gb. i. Südl. Eism.	—	—	—	—	—	—	—	—	—	—	—	—
Nicht erm. Ldr. .	105	53	—	—	40	13	52	—	—	52	3	49
Schiffsbedarf	181 526	38 382	—	—	38 382	—	38 144	332	58 698	3 116	—	3 116
Insgesamt	4 422 639	1 124 511	688 354	2 475 543	6 580 945	1 633 964	31 875 058	9 268 529	3 661 681	13 748 057	5 772 676	7 978 381

1) Siehe Fußnote auf Seite 18.

noch I. C Ein- und Ausfuhr (Spezialhandel) nach Erdteilen und Ländern
 Januar/Dezember 1960
 Darstellung nach Warengruppen der Ernährungswirtschaft und der Gewerblichen Wirtschaft
 2. Einkaufs- und Käuferländer
 1 000 DM

Land	Ausfuhr nach Käuferländern											
	insgesamt ¹⁾	Ernährungswirtschaft					Gewerbliche Wirtschaft					
		zu- sammen	Lebende Tiere	Nahrungsmittel tierischen Ursprungs	pflanz- lichen Ursprungs	Genuß- mittel	zu- sammen	Ro- stoffe	Halb- waren	Fertigwaren		
									zu- sammen	Vor- erzeug- nisse	End- erzeug- nisse	
noch: Amerika												
Puerto Rico usw.	31 862	226	1	—	1	224	31 580	36	1 414	30 130	3 425	26 705
El Salvador	48 687	145	—	53	20	72	48 520	62	7 926	40 532	5 268	35 274
Westindien, Bund	50 997	2 221	—	20	1 622	679	48 726	230	3 808	44 688	3 519	41 169
Westindien, Fr.	4 670	15	—	—	2	13	4 651	2	34	4 615	1 566	3 059
Argentinien	579 963	885	207	77	96	505	575 235	3 395	75 016	496 824	82 649	414 175
Bolivien	30 373	2 455	—	27	2 326	102	27 871	636	614	26 621	4 882	21 739
Brasilien	506 111	2 342	14	32	1 001	1 295	503 630	937	33 542	469 151	78 220	390 931
Chile	309 254	1 876	145	101	1 146	484	306 516	1 807	13 151	291 558	31 861	259 697
Ecuador	59 381	465	1	5	424	35	58 799	959	5 029	52 811	7 943	44 868
Guayana, Br.	5 632	6	—	—	5	1	5 619	—	564	5 055	565	4 490
Guayana, Fr.	441	—	—	—	—	—	440	—	—	440	33	407
Kolumbien	187 249	453	—	5	129	319	186 680	643	12 509	173 528	44 274	129 254
Paraguay	19 848	79	—	8	38	33	19 766	97	523	19 146	2 590	16 556
Peru	153 862	1 741	2	34	1 603	102	151 996	2 906	12 469	136 621	22 417	114 204
Surinam	10 364	39	—	—	36	3	10 317	41	77	10 199	325	9 874
Uruguay	75 688	293	15	5	98	175	75 380	662	5 551	69 167	17 623	51 544
Venezuela	336 920	1 575	18	346	867	124	335 219	1 061	11 925	322 233	54 884	267 349
Asien	4 287 762	51 487	863	2 000	36 803	10 621	4 229 028	28 289	302 632	3 898 187	893 345	3 004 842
Aden	21 555	893	—	2	156	735	20 618	73	383	20 162	1 502	18 660
Afghanistan	20 465	157	—	17	19	121	20 215	21	218	19 976	3 397	16 579
Bahrain; Kat. usw.	17 733	519	—	8	323	188	17 182	8	431	16 743	1 909	14 834
Bhutan	1	—	—	—	—	—	1	—	—	1	—	1
Birma	42 445	47	—	4	29	14	42 069	153	3 060	38 656	5 925	32 931
Brunei; Nordbor.	1 005	35	—	—	12	23	970	1	11	958	249	709
Ceylon	57 964	2 037	—	39	1 330	668	55 855	264	1 126	54 465	4 170	50 295
China (Taiwan)	46 718	13	—	—	1	12	46 667	7	4 389	42 271	11 921	30 350
China (Volksrep.)	337 838	2	—	—	2	—	337 794	380	79 057	258 357	196 521	61 836
Cypern	34 194	3 658	3	38	3 301	316	30 502	125	1 241	29 136	5 200	23 936
Hongkong	144 714	2 034	—	37	1 137	860	142 426	248	7 134	135 044	42 019	93 025
Indien	745 195	318	41	53	46	178	742 655	1 329	46 565	694 781	110 608	584 153
Indien, Port.	18 689	921	—	5	35	881	17 714	4	286	17 424	1 124	16 300
Indonesien	252 122	596	—	4	384	208	251 103	1 219	9 858	240 026	59 276	186 750
Irak	127 077	550	—	98	284	168	126 408	540	5 033	120 836	17 615	103 220
Iran	482 593	1 037	—	49	253	678	481 060	10 625	13 559	466 876	116 848	340 030
Israel	271 940	3 226	516	1 020	1 639	51	268 217	2 259	12 424	253 534	44 865	208 679
Japan	468 223	2 964	52	10	645	2 257	463 969	2 969	38 164	422 836	104 769	318 067
Jemen	646	—	—	—	—	—	645	—	—	645	8	637
Jordanien	44 747	6 781	—	138	6 561	82	37 923	247	1 985	35 691	5 326	30 365
Kambodscha	15 746	11	—	—	4	7	15 726	7	156	15 563	1 876	13 687
Korea, Nord-	1 868	—	—	—	—	—	1 868	—	—	1 868	188	1 680
Korea, Süd-	141 211	330	33	7	86	204	140 784	572	10 213	129 999	17 103	112 896
Kuwait	75 144	1 281	4	33	651	593	73 828	99	777	72 952	9 912	63 040
Laos	955	73	—	—	—	73	892	—	—	892	10	872
Libanon	157 988	18 261	137	200	17 756	168	139 640	636	8 610	130 394	23 552	106 842
Malaisisch. Bund	63 153	482	—	70	344	68	62 628	489	2 114	60 025	8 308	51 717
Malediven	10	—	—	—	—	—	10	—	—	10	2	8
Maskat u. Oman	374	49	—	—	47	2	326	1	3	321	45	276
Mongol. Volksrep.	—	—	—	—	—	—	—	—	—	—	—	—
Nepal	544	—	—	—	—	—	544	—	—	544	19	525
Pakistan	207 882	179	3	20	50	106	207 430	686	17 525	189 219	32 845	156 374
Philippinen	108 543	794	1	7	170	616	107 505	426	6 225	100 944	20 391	80 553
Riukiu-Inseln	1 044	1	—	—	—	1	1 043	10	33	1 000	9	991
Saudi-Arabien	59 087	138	—	17	114	7	58 885	59	954	57 872	6 795	51 077
Singapur	65 004	917	5	106	412	394	64 013	179	7 047	56 787	8 292	48 495
Syrien	102 282	2 163	—	15	2 105	43	99 875	4 222	17 805	77 848	12 791	65 057
Thailand	103 691	1 012	10	3	102	897	102 614	258	3 959	98 397	13 376	85 021
Vietnam, Nord-	1 025	—	—	—	—	—	1 025	—	—	383	642	639
Vietnam, Süd-	46 348	8	1	—	5	2	46 320	93	1 904	44 323	9 952	34 371
Australien und Ozeanien	604 612	5 599	—	2 818	1 969	817	598 133	5 316	24 405	568 412	127 063	441 349
Austral. Bund	510 426	4 260	—	2 691	1 163	406	505 372	4 502	14 936	485 934	105 753	380 181
Karolinen usw.	36	—	—	—	—	—	36	—	—	36	2	34
Nauru	7	—	—	—	—	—	7	—	—	7	—	7
Neue Hebriden	157	1	—	—	—	1	156	—	8	148	6	142
Neuguinea, Trg.	2 287	31	—	13	7	11	2 252	—	39	2 213	186	2 027
Neuguinea, Nied.	705	117	—	—	112	5	583	3	11	569	50	519
Neuseeland	81 119	989	—	88	673	228	80 059	611	6 892	72 356	20 431	51 925
Ozeanien, Am.	1 642	—	—	—	—	—	1 642	—	13	1 629	35	1 594
Ozeanien, Br.	1 255	11	—	1	2	8	1 239	—	45	1 194	96	1 098
Ozeanien, Fr.	6 367	49	—	19	11	19	6 318	—	2 459	3 859	476	3 383
Westsamoa	611	141	—	1	1	139	469	—	2	467	28	439
Eismeergebiete und Nicht ermittelte Länder	616	—	—	—	—	—	616	—	—	616	—	616
Gb. i. Nördl. Eism.	—	—	—	—	—	—	—	—	—	—	—	—
Gb. i. Südl. Eism.	—	—	—	—	—	—	—	—	—	—	—	—
Nicht erm. Ldr.	616	—	—	—	—	—	616	—	—	616	—	616
Schiffsbedarf	140 831	14 845	—	—	14 845	—	125 986	6 128	97 914	21 844	—	21 944
Insgesamt:	47 946 102	1 080 714	52 924	267 536	570 581	189 678	46 695 906	2 182 484	5 007 284	39 506 138	9 672 166	29 833 972

¹⁾ Siehe Fußnote auf Seite 19.

I. D. Ein- und Ausfuhr (Spezialhandel) nach Ländergruppen ¹⁾

Darstellung nach Warengruppen der Ernährungswirtschaft und der Gewerblichen Wirtschaft

1. Nach Herstellungs- und Verbrauchsländern ²⁾

1 000 DM

Zeit	Einfuhr nach Herstellungsländern										
	insgesamt ³⁾	Ernährungswirtschaft					Gewerbliche Wirtschaft				
		zu- sammen	Lebende Tiere	tierischen Ursprungs	pflanz- lichen Ursprungs	Genuß- mittel	zu- sammen	Rob- stoffe	Halb- waren	Fertigwaren	
									zu- sammen	Vor- erzeug- nisse	End- erzeug- nisse

Mitgliedsländer der OEEC⁴⁾

Liste A des RA 76/57⁵⁾

Jahr 1958	16 737 849	4 644 847	346 764	1 250 461	2 575 398	472 224	11 856 707	2 513 301	2 912 131	6 430 275	2 968 669	3 461 606
Jahr 1959	20 235 976	5 480 481	473 818	1 516 045	3 026 097	464 521	14 479 277	2 589 164	3 630 805	8 259 308	3 729 090	4 530 218
Jahr 1960	23 942 899	5 774 193	487 361	1 631 992	3 147 843	506 997	17 861 864	3 121 318	4 346 900	10 393 646	4 525 328	5 868 318
1960: Januar	1 719 086	472 567	35 798	147 565	250 969	38 235	1 230 026	243 746	340 540	645 740	310 545	335 195
Februar	1 842 230	479 534	33 544	138 421	267 948	39 621	1 342 361	246 605	356 869	738 887	347 725	391 162
März	2 052 311	505 322	36 702	123 591	302 371	42 658	1 526 346	263 515	404 586	858 245	389 113	469 132
April	1 990 859	457 607	35 034	101 825	277 954	42 794	1 510 191	249 840	380 695	900 656	345 857	554 799
Mai	2 004 014	452 688	38 704	111 257	272 468	40 259	1 519 827	266 228	371 617	881 982	383 361	498 621
Juni	2 038 999	442 089	40 912	107 320	260 256	33 601	1 569 088	261 380	355 612	952 096	359 971	592 125
Juli	2 024 449	459 414	40 017	122 616	249 044	47 737	1 540 838	263 386	378 831	898 621	405 164	493 457
August	1 847 151	447 484	45 752	126 976	237 721	37 035	1 376 601	266 585	328 982	781 034	373 874	407 160
September	1 978 483	477 881	46 852	153 402	240 794	36 833	1 476 908	248 628	363 676	864 604	384 519	408 085
Oktober	2 146 530	511 383	44 503	161 724	263 768	41 388	1 599 630	257 191	372 850	969 589	402 963	566 626
November	2 104 916	520 833	44 054	166 468	264 956	46 355	1 539 989	256 117	350 641	933 231	402 090	531 141
Dezember	2 193 871	537 391	45 489	171 827	259 594	60 481	1 630 059	299 097	362 001	968 961	420 146	548 815

Nichtmitgliedsländer der OEEC⁴⁾

Liste B 1 des RA 76/57⁵⁾

Jahr 1958	2 308 414	697 360	862	72 461	513 206	110 831	1 604 041	1 346 364	202 331	55 346	46 277	9 069
Jahr 1959	2 567 358	853 556	1 104	51 301	691 341	109 810	1 707 076	1 362 745	274 935	69 396	52 392	17 004
Jahr 1960	2 792 966	834 541	1 013	108 141	612 225	113 162	1 948 528	1 511 421	354 898	82 209	68 266	13 943
1960: Januar	232 831	66 034	48	6 425	53 085	6 476	166 399	140 559	20 594	5 246	4 598	648
Februar	284 355	74 584	125	6 511	60 492	7 456	209 061	168 082	31 839	9 140	8 343	797
März	289 925	113 030	125	44 627	57 351	10 927	176 259	137 031	31 029	8 199	6 745	1 454
April	226 287	65 546	84	3 521	52 916	9 025	160 342	126 776	26 763	6 803	5 213	1 590
Mai	220 735	70 569	114	5 019	57 104	8 332	148 680	114 194	27 416	7 070	6 156	914
Juni	189 884	57 402	34	5 397	45 256	6 715	131 907	104 029	22 690	5 188	4 048	1 140
Juli	223 413	68 578	135	5 721	50 012	12 710	154 180	118 607	29 770	5 803	5 015	788
August	201 134	60 371	29	4 903	47 142	8 297	139 159	106 035	26 890	6 234	5 141	1 093
September	220 463	62 251	56	6 579	46 672	8 944	157 276	120 670	29 070	6 576	6 210	1 326
Oktober	200 793	60 601	128	6 492	43 921	10 060	139 343	103 628	29 135	6 580	5 357	1 223
November	235 888	63 773	84	7 911	44 550	11 228	171 412	120 309	44 263	6 840	5 287	1 553
Dezember	267 258	71 802	51	5 035	53 724	12 992	194 510	151 501	35 439	7 570	6 153	1 417

Liste B 2 des RA 76/57⁵⁾

Jahr 1958	2 953 441	1 079 664	2 418	176 583	706 487	194 176	1 859 555	1 224 604	285 100	349 851	267 531	82 320
Jahr 1959	3 529 084	1 021 921	10 393	244 651	681 242	185 635	2 487 773	1 759 959	332 215	395 599	304 892	90 707
Jahr 1960	4 179 423	1 080 650	2 560	211 668	657 236	209 196	3 069 337	2 103 886	415 484	549 967	403 089	146 878
1960: Januar	295 187	63 721	124	11 755	37 906	13 936	229 729	165 345	30 101	34 283	25 500	8 783
Februar	295 167	81 952	154	20 275	47 205	14 318	211 678	145 219	29 204	37 255	27 495	9 847
März	337 796	89 755	36	13 627	56 923	19 169	245 407	175 497	29 703	40 207	28 374	11 833
April	323 326	97 443	124	9 057	69 730	18 532	224 509	147 947	31 474	45 088	30 824	14 264
Mai	402 741	134 706	90	34 199	85 038	15 439	266 787	188 026	33 204	45 557	30 355	15 202
Juni	347 519	89 969	33	10 285	66 095	13 556	256 589	178 146	33 351	45 092	30 187	14 905
Juli	349 733	90 860	147	10 806	60 909	18 998	256 686	177 165	40 279	39 242	29 761	9 481
August	332 519	73 728	430	15 338	45 025	12 935	257 223	178 047	35 452	43 724	33 456	10 268
September	355 261	87 960	1 003	18 309	52 426	16 222	265 347	178 098	37 413	49 836	38 157	11 679
Oktober	352 887	92 843	314	20 792	52 414	19 923	257 321	169 072	40 888	47 361	35 833	11 528
November	347 257	88 347	84	22 804	45 274	20 185	254 057	162 928	34 323	56 806	42 271	14 535
Dezember	439 090	89 376	21	24 481	38 291	26 683	344 004	238 396	40 092	65 516	50 963	14 553

Liste C des RA 76/57⁵⁾

Jahr 1958	7 657 185	2 462 282	590	142 191	1 514 459	805 042	5 172 792	2 237 361	1 365 571	1 569 860	509 421	1 060 439
Jahr 1959	7 807 008	2 679 201	1 477	269 295	1 665 424	743 005	5 101 644	1 635 639	1 286 642	2 179 363	565 046	1 614 317
Jahr 1960	9 707 552	2 837 709	1 864	301 117	1 751 998	782 730	6 830 406	2 042 589	2 211 599	2 576 217	706 250	1 869 987
1960: Januar	710 958	251 843	111	36 406	166 728	48 598	457 325	162 940	145 011	149 374	47 251	102 123
Februar	690 725	229 592	171	21 510	161 456	46 455	457 910	179 057	117 093	161 760	51 497	110 263
März	806 565	252 838	153	25 908	163 510	63 267	550 792	177 043	174 888	198 861	52 386	146 475
April	722 335	231 475	125	22 959	134 164	74 227	488 407	162 971	167 519	167 917	46 706	121 211
Mai	795 016	224 077	112	23 261	141 819	58 885	566 013	164 637	182 982	128 394	59 247	159 147
Juni	891 095	229 566	90	18 126	150 054	61 296	657 392	164 029	215 223	278 140	63 903	214 237
Juli	879 494	244 587	133	17 512	140 619	86 423	630 779	172 033	246 547	212 399	54 839	157 560
August	809 757	185 273	155	20 492	106 414	58 212	621 232	168 065	220 885	232 282	66 145	166 137
September	660 933	195 252	143	23 986	113 677	58 446	462 363	150 688	164 762	146 913	55 382	91 531
Oktober	882 653	243 193	162	27 361	145 120	70 550	636 433	181 568	238 351	216 524	71 423	145 101
November	784 516	246 713	372	30 193	149 668	66 480	535 245	177 124	167 533	190 588	60 331	130 257
Dezember	1 073 505	392 200	137	33 403	178 769	89 891	766 514	192 444	171 005	403 065	77 140	325 925

Sonstige Länder

Jahr 1958	1 445 130	495 699	77 828	215 373	184 027	18 471	943 013	363 712	487 049	92 252	53 020	39 232
Jahr 1959	1 646 795	662 041	107 484	223 281	300 701	30 575	975 900	401 342	451 905	122 653	67 868	54 785
Jahr 1960	1 998 168	680 273	107 556	222 630	323 221	26 866	1 302 328	488 974	672 504	140 850	69 740	71 110
1960: Januar	147 368	60 977	6 974	14 970	37 137	1 896	85 546	35 145	39 414	10 987	6 080	4 907
Februar	146 669	66 658	4 684	15 772	43 947	2 055	79 790	29 608	38 709	11 473	5 396	6 077
März	170 781	65 459	4 785	22 242	36 358	2 074	105 031	41 979	49 961	13 091	6 010	7

noch: I. D. Ein- und Ausfuhr (Spezialhandel) nach Ländergruppen¹⁾
Darstellung nach Warengruppen der Ernährungswirtschaft und der Gewerblichen Wirtschaft

1. Nach Herstellungs- und Verbrauchsländern²⁾

1000 DM

Zeit	Ausfuhr nach Verbrauchsländern										
	insgesamt ³⁾	Ernährungswirtschaft					Gewerbliche Wirtschaft				
		zu- sammen	Lebende Tiere	Nahrungsmittel	Genuß- mittel		zu- sammen	Ro- stoffe	Halb- waren	Fertigwaren	
			tierischen Ursprungs	pflanz- lichen Ursprungs					zu- sammen	Vor- erzeug- nisse	End- erzeug- nisse

Mitgliedsländer der OEEC⁴⁾

Liste A des RA 76/57⁵⁾

Jahr 1958	22 479 739	654 049	25 052	173 608	316 123	139 266	21 738 809	1 515 007	2 739 971	17 483 831	3 849 353	13 634 478
Jahr 1959	24 975 510	751 852	46 104	204 008	369 867	131 873	24 128 950	1 742 012	2 907 879	19 479 059	4 670 470	14 808 589
Jahr 1960	30 208 799	827 009	47 517	232 939	418 127	128 426	29 258 687	1 968 089	3 739 011	23 551 587	6 117 241	17 434 346
1960: Januar	2 059 492	58 557	5 961	16 461	26 225	9 910	1 991 010	162 540	272 011	1 556 459	432 353	1 124 106
Februar	2 280 461	62 365	4 279	16 611	32 981	8 494	2 210 178	166 049	286 341	1 757 788	455 818	1 301 970
März	2 653 245	76 622	4 918	22 304	37 501	11 899	2 567 389	170 821	299 926	2 096 642	561 978	1 534 664
April	2 411 719	66 525	3 975	21 020	32 576	8 954	2 335 429	162 124	291 727	1 891 578	486 591	1 404 987
Mai	2 619 414	75 283	4 288	21 448	39 865	9 682	2 535 544	160 650	315 864	2 058 830	515 830	1 543 000
Juni	2 312 178	65 941	3 000	18 953	33 621	10 367	2 236 955	158 234	284 441	1 794 280	458 441	1 335 839
Juli	2 547 082	72 432	3 212	22 624	34 670	11 926	2 461 797	159 439	310 684	1 991 674	495 757	1 495 917
August	2 312 181	64 937	3 209	20 278	32 802	8 648	2 238 942	151 979	289 667	1 797 296	447 879	1 349 417
September	2 477 409	68 301	3 525	17 950	37 560	9 266	2 398 946	156 217	317 490	1 925 239	488 433	1 436 806
Oktober	2 770 440	71 566	3 395	19 553	35 996	12 622	2 687 730	172 255	334 445	2 181 030	535 245	1 645 785
November	2 702 392	73 364	4 019	18 619	38 668	12 058	2 616 540	176 755	346 426	2 093 359	560 352	1 533 007
Dezember	3 062 776	71 116	3 736	17 118	35 662	14 600	2 978 427	181 026	389 989	2 407 412	678 564	1 728 848

Nichtmitgliedsländer der OEEC⁴⁾

Liste B 1 des RA 76/57⁵⁾

Jahr 1958	3 172 259	40 103	362	2 732	26 797	10 212	3 128 151	26 227	157 164	2 944 760	479 827	2 464 933
Jahr 1959	3 147 165	54 935	252	3 097	40 338	11 248	3 087 331	18 392	182 485	2 886 454	492 296	2 394 158
Jahr 1960	3 446 879	58 012	227	4 492	41 307	11 986	3 383 513	26 204	196 811	3 160 498	618 882	2 541 616
1960: Januar	227 330	2 780	3	430	1 505	932	224 273	1 974	11 668	210 631	43 050	167 581
Februar	261 039	3 779	22	505	2 392	860	256 953	1 270	22 221	233 462	45 138	188 324
März	331 489	4 167	12	483	2 554	1 118	326 645	1 305	14 044	311 296	64 466	246 830
April	251 184	4 551	—	323	3 034	1 194	246 162	1 915	13 429	230 818	49 393	181 425
Mai	264 020	3 918	16	325	2 799	778	259 689	2 561	12 922	244 206	56 754	187 452
Juni	293 664	2 978	81	430	1 612	855	290 375	2 571	16 133	271 671	47 722	223 949
Juli	322 667	6 499	1	380	5 207	911	315 699	3 666	17 692	294 341	52 907	241 434
August	263 676	4 273	10	309	3 061	893	259 035	2 441	15 890	240 714	41 592	199 122
September	271 003	4 826	6	271	3 659	890	265 510	2 297	21 150	242 063	47 688	194 375
Oktober	289 990	6 075	38	314	4 688	1 035	283 647	2 167	16 824	264 658	48 512	216 144
November	276 474	7 231	23	291	5 579	1 338	268 717	1 610	17 300	249 807	48 061	201 746
Dezember	394 343	6 936	15	521	5 217	1 182	386 808	2 427	17 548	366 633	73 599	293 234

Liste B 2 des RA 76/57⁵⁾

Jahr 1958	4 224 623	52 421	1 108	7 901	28 143	15 269	4 164 496	41 578	378 170	3 744 748	765 185	2 979 563
Jahr 1959	4 522 954	59 199	1 643	4 147	42 442	10 967	4 456 397	50 013	452 990	3 953 394	853 109	3 100 285
Jahr 1960	5 318 295	51 928	3 317	6 203	32 506	9 902	5 254 742	52 086	403 522	4 799 134	967 106	3 832 028
1960: Januar	336 807	3 194	12	630	1 410	1 142	332 189	4 130	28 985	299 074	67 732	231 342
Februar	400 035	4 452	29	569	2 845	1 009	394 885	2 950	32 022	359 913	69 147	290 766
März	482 197	4 076	69	474	2 465	1 068	477 204	5 191	36 716	435 297	100 940	334 357
April	405 072	2 877	535	590	1 034	718	401 763	5 077	37 090	359 596	93 945	265 651
Mai	435 815	2 556	15	462	1 350	729	432 636	4 649	36 904	391 083	81 916	309 167
Juni	437 831	3 403	419	430	1 899	655	433 968	3 206	36 393	394 369	67 690	326 679
Juli	477 842	4 092	103	385	3 115	489	473 009	4 761	25 288	442 960	80 276	362 684
August	399 954	4 269	276	244	3 280	469	395 033	4 351	26 598	364 084	64 480	299 604
September	446 882	3 581	146	173	2 660	602	442 629	4 261	31 260	407 108	68 660	338 448
Oktober	440 101	6 841	814	1 005	4 642	380	432 320	4 034	38 184	396 102	77 020	319 082
November	466 543	6 488	467	798	3 622	1 601	458 060	4 694	32 438	414 828	80 853	334 075
Dezember	589 216	6 099	432	443	4 184	1 040	561 046	4 782	41 644	534 620	114 447	420 173

Liste C des RA 76/57⁵⁾

Jahr 1958	5 072 805	103 491	983	27 741	29 057	46 710	4 952 267	82 269	250 077	4 619 921	765 767	3 854 154
Jahr 1959	6 433 994	110 384	889	20 152	39 086	50 257	6 311 907	99 463	391 420	5 821 024	1 106 925	4 714 099
Jahr 1960	6 572 687	116 476	1 376	16 473	51 166	47 461	6 440 667	93 177	337 394	6 010 096	1 026 419	4 983 677
1960: Januar	602 231	8 317	102	1 592	3 301	3 322	592 881	9 282	43 078	540 521	91 186	449 335
Februar	562 601	7 528	62	1 180	4 170	2 116	554 110	9 696	33 324	511 090	87 906	423 184
März	649 904	13 264	68	1 808	7 544	3 844	635 542	10 006	35 233	590 303	126 703	463 600
April	501 645	6 427	83	1 092	2 241	3 011	494 161	9 449	27 007	457 705	85 295	372 410
Mai	481 467	9 730	44	1 026	4 922	3 738	470 601	7 074	23 574	439 953	85 174	354 779
Juni	551 635	9 480	259	1 151	4 164	3 006	540 831	7 481	21 269	512 081	68 062	444 019
Juli	553 075	8 817	84	1 384	3 282	4 067	542 659	7 827	26 982	507 850	81 173	426 677
August	461 244	7 746	58	1 080	3 367	3 241	452 131	6 609	21 460	424 062	63 113	360 949
September	509 265	9 956	95	1 329	4 527	4 005	498 030	5 581	26 557	465 892	79 287	386 605
Oktober	524 132	12 122	173	1 444	5 025	5 480	510 638	6 397	28 963	475 278	84 651	390 627
November	579 169	10 616	173	1 867	3 782	4 794	566 947	5 918	26 775	534 254	79 441	454 813
Dezember	596 319	12 473	175	1 520	4 841	5 937	582 133	7 857	23 172	551 107	94 428	456 679

Sonstige Länder

Jahr 1958	1 846 518	19 372	281	2 178	11 152	5 761	1 824 743	35 759	203 181	1 585 803	908 391	677 412
Jahr 1959	1 868 276	15 163	237	2 024	11 307	1 585	1 850 371	50 891	216 125	1 583 355	847 328	736 027
Jahr 1960	2 255 489	22 444	487	7 429	12 630	1 898	2 229 189	36 800	232 632	1 959 757	942 518	1 017 239
1960: Januar	152 440	1 458	—	87	1 325	46	150 769	3 599	8 696	138 474	47 793	90 681
Februar	149 800	1 320	8	62	1 271	29	148 302	3 153	17 638	127 511	63 861	63 650
März	240 163	784	4	62	673	45	238 861	4 268	18 517	216 076	130 227	85 849
April	160 901	1 406	3	339	712	352	158 915	3 974	17 392	137 649	70 223	67 326
Mai	170 398	1 661	13	301	639	708	168 205	3 822	14 098	150 286	77 603	72 682
Juni	179 580	3 090	3	21	2 887	179	176 354	2 498	25 561	148 295	74 482	73 813
Juli	164 446	2 665	2	383	1 978	302	161 927	1 890	18 930	140 477	58 690	81 787
August	119 390	1 926	41	1 118	745	22	117 265	3 277	16 050	97 938	46 576	51 362
September	170 020	4 272	6	3 155	949	162	165 584	1 618	28 982	134 984	56 734	78 250
Oktober	150 673	1 296	12	491	789	4	149 074	2 739	17 024	129 311	47 940	81 371
November	213 795	1 482	187	924	369	2	212 057	2 018	21 818	188 221	85 693	102 528
Dezember	383 883	1 084	208	536	293	47	382 506	3 944	27 926	350 636	182 696	167 940

1) 2) 3) 4) 5) Siehe Fußnoten auf Seite 32

noch: I. D. Ein- und Ausfuhr (Spezialhandel) nach Ländergruppen¹⁾
Darstellung nach Warengruppen der Ernährungswirtschaft und der Gewerblichen Wirtschaft
1. Nach Herstellungs- und Verbrauchsländern²⁾

1 000 \$

Zeit	Einfuhr nach Herstellungsländern											
	insgesamt ³⁾	Ernährungswirtschaft					Gewerbliche Wirtschaft					
		zu- sammen	Lebende Tiere	tierischen Ursprungs	pflanz- lichen Ursprungs	Genuß- mittel	zu- sammen	Rob- stoffe	Halb- waren	Fertigwaren		
									zu- sammen	Vor- erzeug- nisse	End- erzeug- nisse	
Mitgliedsländer der OEEC⁴⁾												
Liste A des RA 76/57⁵⁾												
Jahr 1958	3 986 186	1 106 105	82 580	297 830	613 297	112 398	2 823 592	598 647	693 660	1 531 285	707 080	824 205
Jahr 1959	4 819 918	1 305 069	112 827	361 010	720 658	110 574	3 440 067	616 804	864 711	1 967 552	888 284	1 079 268
Jahr 1960	5 703 123	1 375 013	116 034	388 628	749 613	120 738	4 255 041	743 507	1 035 300	2 476 234	1 077 971	1 398 263
1960: Januar	409 502	112 525	8 521	35 140	59 754	9 110	293 046	58 042	81 103	153 901	73 977	79 924
Februar	438 862	114 198	7 984	32 973	63 800	9 441	319 822	58 760	84 988	176 074	82 821	93 253
März	488 838	120 357	8 741	29 439	72 014	10 163	363 561	62 770	96 354	204 437	92 672	111 765
April	474 268	108 978	8 344	24 236	66 205	10 193	369 798	59 292	86 932	214 574	82 427	132 147
Mai	477 422	110 178	9 212	26 498	64 881	9 589	362 127	63 428	88 521	210 178	91 316	118 862
Juni	485 020	105 280	9 741	25 556	61 982	7 999	373 707	62 267	84 699	226 741	85 704	141 037
Juli	482 236	109 403	9 529	29 202	59 308	11 364	367 068	62 724	90 207	214 137	96 514	117 623
August	439 923	106 558	10 892	30 229	56 620	8 817	327 879	63 483	78 347	186 049	89 068	96 981
September	471 327	113 781	11 157	36 525	57 326	8 773	351 002	59 240	86 619	206 043	91 628	114 415
Oktober	511 271	121 761	10 598	38 512	62 801	9 650	381 052	61 250	88 801	231 001	95 973	135 028
November	501 274	124 020	10 489	39 402	63 089	11 040	366 755	61 003	83 521	222 231	95 781	128 450
Dezember	522 591	127 974	10 826	40 916	61 833	14 399	388 324	71 248	86 208	230 868	100 090	130 776
Nichtmitgliedsländer der OEEC⁴⁾												
Liste B 1 des RA 76/57⁵⁾												
Jahr 1958	549 750	166 088	205	17 264	122 214	26 405	381 083	320 641	48 196	13 146	11 027	2 119
Jahr 1959	611 420	203 297	261	12 228	164 652	26 156	406 507	324 515	65 484	16 508	12 486	4 022
Jahr 1960	665 194	198 781	239	25 760	145 825	26 957	464 048	359 956	84 504	19 588	16 287	3 301
1960: Januar	55 455	15 727	11	1 532	12 646	1 538	39 633	33 486	4 903	1 244	1 094	150
Februar	67 707	17 766	29	1 561	14 410	1 776	49 769	40 016	7 577	2 176	1 990	186
März	69 061	26 929	29	10 627	13 670	2 603	41 980	32 638	7 387	1 955	1 610	345
April	53 895	15 613	20	841	12 604	2 148	38 186	30 184	6 373	1 629	1 247	382
Mai	52 572	16 812	26	1 196	13 604	1 986	35 406	27 194	6 527	1 685	1 469	216
Juni	46 239	13 683	9	1 291	10 781	1 602	31 418	24 775	5 404	1 239	967	272
Juli	63 218	16 329	32	1 360	11 908	3 029	36 731	28 261	7 086	1 384	1 194	190
August	47 904	14 384	8	1 166	11 230	1 080	33 136	25 249	6 405	1 482	1 225	257
September	62 506	14 823	13	1 555	11 112	2 133	37 458	28 739	6 924	1 795	1 483	312
Oktober	47 822	14 430	30	1 545	10 454	2 391	33 189	24 681	6 941	1 567	1 281	286
November	56 163	15 174	20	1 883	10 601	2 670	40 823	28 655	10 541	1 627	1 260	367
Dezember	63 653	17 111	12	1 203	12 795	3 101	46 319	36 078	8 436	1 605	1 467	338
Liste B 2 des RA 76/57⁵⁾												
Jahr 1958	703 435	257 174	585	42 063	168 291	46 235	442 865	291 640	67 890	83 336	63 732	10 604
Jahr 1959	840 458	243 397	2 481	58 275	138 442	44 199	592 437	419 077	79 130	94 230	72 622	21 608
Jahr 1960	995 293	257 372	613	50 410	156 538	49 811	730 916	500 978	98 943	130 996	95 997	34 998
1960: Januar	70 321	15 190	30	2 803	9 038	3 319	54 718	39 373	7 176	8 169	6 077	2 092
Februar	70 289	19 512	37	4 831	11 236	3 408	50 413	34 589	6 951	8 873	6 527	2 346
März	80 428	21 374	9	3 242	13 568	4 665	58 428	41 780	7 068	9 580	6 761	2 819
April	76 959	23 196	29	2 155	16 601	4 411	53 437	35 228	7 490	10 719	7 330	3 389
Mai	95 925	32 077	22	8 125	20 257	3 673	63 549	44 764	7 912	10 873	7 236	3 637
Juni	82 777	21 425	8	2 450	15 738	3 229	61 123	42 433	7 938	10 752	7 187	3 565
Juli	83 288	21 643	35	2 577	14 500	4 522	61 122	42 186	9 596	9 340	7 091	2 249
August	79 200	17 574	103	3 658	10 732	3 081	61 254	42 397	8 442	10 415	7 970	2 445
September	84 859	20 963	240	4 358	12 500	3 865	63 192	42 407	8 914	11 871	9 076	2 795
Oktober	84 039	22 107	75	4 953	12 479	4 600	61 285	40 267	9 735	11 283	8 535	2 748
November	82 678	21 041	20	5 433	10 760	4 808	60 481	38 790	8 174	13 517	10 063	3 454
Dezember	104 530	21 270	5	5 825	9 110	6 330	81 914	56 764	9 547	15 603	12 144	3 459
Liste C des RA 76/57⁵⁾												
Jahr 1958	1 823 423	586 325	141	33 877	360 627	191 680	1 231 827	532 730	325 178	373 919	121 392	252 527
Jahr 1959	1 859 111	637 980	355	64 127	396 578	176 920	1 214 891	389 476	306 388	519 027	134 568	384 459
Jahr 1960	2 311 572	675 714	444	71 719	417 174	186 377	1 626 459	486 389	526 635	613 435	168 193	445 242
1960: Januar	169 276	59 959	26	8 670	39 694	11 569	108 893	38 795	34 527	36 571	11 237	24 334
Februar	164 489	54 664	41	5 121	38 442	11 060	109 056	42 638	27 888	35 576	12 270	26 266
März	192 068	60 204	36	6 166	38 932	15 070	131 164	42 160	41 648	47 356	12 469	34 887
April	172 029	55 129	31	5 469	31 947	17 682	116 316	36 437	39 889	39 990	11 119	28 871
Mai	189 300	53 349	27	5 531	33 767	14 024	134 778	39 201	43 575	52 002	14 115	37 887
Juni	212 215	54 672	21	4 321	35 735	14 595	156 557	39 065	51 244	66 248	15 223	51 025
Juli	209 404	58 274	32	4 170	33 491	20 581	150 170	40 958	58 669	50 543	13 067	37 488
August	192 810	44 120	37	4 880	25 343	13 860	147 913	40 018	52 598	55 297	15 752	39 545
September	157 361	46 732	35	5 714	27 069	13 914	110 098	35 686	39 229	34 983	13 187	21 796
Oktober	210 199	57 909	38	6 521	34 554	16 796	151 569	43 230	56 757	51 582	17 018	34 554
November	186 804	58 746	88	7 193	35 634	15 831	127 445	42 179	39 890	45 376	14 369	31 007
Dezember	255 597	71 956	32	7 963	42 566	21 395	182 500	45 822	40 727	95 951	18 377	77 574
Sonstige Länder												
Jahr 1958	344 286	118 118	18 533	51 328	43 866	4 401	224 636	86 646	115 999	21 991	12 670	9 321
Jahr 1959	392 281	157 688	25 583	53 185	71 634	7 286	232 487	95 605	107 612	29 270	16 208	13 062
Jahr 1960	475 924	162 036	25 610	53 018	77 015	6 363	310 181	116 482	160 109	33 590	16 641	16 949
1960: Januar	35 108	14 526	1 659	3 569	8 846	452	20 381	8 370	9 380	2 631	1 451	1 180
Februar	34 937	15 878	1 163	3 758	10 469	490	19 006	7 060	9 213	2 733	1 284	1 449
März	40 678	15 593	1 140	5 295	8 665	493	25 015	10 003	11 592	3 120	1 431	1 689
April	38 411	18 084	2 059	6 658	8 465	702	20 266	8 655	9 067	2 544	1 145	1 399
Mai	37 227	13 910	1 854	4 687	6 857	512	23 253	8 993	11 540	2 720	1 336	1 384
Juni	33 414	10 962	2 335	3 482	4 742	403	22 283	8 677	10 920	2 686	1 429	1 257
Juli	37 186	12 551	2 225	2 840	6 782	724	23 563	8 569	12 593	2 401	1 332	1 069
August	39 424	8 310	1 481	2 703	3 650	476	30 460	11 448	16 413	2 599	1 157	1 442
September	36 450	9 380	2 740	3 093	3 063	484	26 916	9 660	14 806	2 450	1 218	1 232
Oktober	43 545	10 740	2 575	3 823	3 894	448	32 110	9 841	19 293	2 976	1 559	1 417
November	47 174	15 024	3 606	6 169	4 747	512	31 752	10 643	17 725	3 384	1 525	1 859
Dezember	52 370	17 078	2 773	6 753	6 855	697	35 176	14 563	17 267	3 346	1 774	1 572

1) 2) 3) 4) 5) Siehe Fußnoten auf Seite 32.

I. E. Ein- und Ausfuhr (Spezialhandel) nach Mitglieds- und Nichtmitgliedsländern der OEEC¹⁾

Darstellung nach Warengruppen der Ernährungswirtschaft und der Gewerblichen Wirtschaft

1. Nach Herstellungs- und Verbrauchsländern

Oktober/Dezember 1960

Ländergruppe	Einfuhr nach Herstellungsländern											
	insgesamt ²⁾	Ernährungswirtschaft					Gewerbliche Wirtschaft					
		zusammen	Lebende Tiere	Nahrungsmittel tierischen Ursprungs	pflanzlichen Ursprungs	Genußmittel	zusammen	Rohestoffe	Halbwaren	Fertigwaren		
									zusammen	Vor-erzeugnisse	End-erzeugnisse	
— 1000 DM —												
I. Mitgliedsländer	6 445 317	1 569 687	134 046	499 019	788 318	148 224	4 769 678	812 485	1 685 492	2 871 781	1 225 199	1 646 582
A. Mutterländer	6 019 368	1 426 333	133 979	496 592	683 454	112 308	4 487 981	590 277	1 053 996	2 843 708	1 221 702	1 622 006
1. Mitgliedsländer der EWG ³⁾	3 355 118	867 345	27 459	324 859	449 985	65 642	2 450 330	252 230	565 410	1 632 690	804 598	828 092
2. Sterling-Länder	542 031	40 249	3 346	17 400	15 823	3 680	485 491	41 933	125 934	317 624	82 667	234 957
3. Andere Länder	2 122 219	518 739	103 174	154 333	218 246	42 986	1 552 160	296 114	362 652	893 394	334 437	558 957
darunter: EFTA-Länder ⁴⁾	2 292 921	332 460	103 327	156 361	62 504	10 268	1 895 308	254 499	472 839	1 167 970	406 177	761 853
B. Übersee-Gebiete	425 949	143 274	67	2 427	104 864	35 916	281 697	222 128	31 496	28 073	3 497	24 576
1. Gebiete der EWG-Mitgliedsländer ³⁾	170 116	46 971	26	58	42 712	4 175	122 717	97 536	22 786	2 395	1 520	875
2. Sterling-Gebiete	200 159	85 790	41	102	55 239	30 408	113 859	81 038	7 164	25 657	1 958	23 699
3. Andere Gebiete	55 674	10 513	—	2 267	6 913	1 333	45 121	43 554	1 546	21	19	2
II. Nichtmitgliedsländer	5 184 099	1 438 721	38 943	248 765	816 746	334 267	3 714 784	1 644 187	1 629 832	1 641 585	375 889	666 476
A. Länder, die zum Währungsgebiet eines Mitgliedlandes gehören	703 939	196 176	263	19 438	142 195	34 280	505 265	375 438	108 837	20 990	16 797	4 193
1. Sterling-Länder	606 659	149 707	259	16 643	111 459	21 346	454 912	328 903	107 152	18 857	16 054	2 803
2. Andere Länder	97 280	46 469	4	2 795	30 736	12 934	50 353	46 535	1 685	2 133	743	1 390
B. Westliche Hemisphäre	2 922 763	892 901	696	124 037	487 468	280 700	2 014 904	600 978	604 422	809 504	207 871	601 633
1. Vereinigte Staaten	1 659 047	377 574	656	65 069	249 178	62 671	1 275 554	190 240	312 950	772 364	189 097	583 267
2. Kanada	281 135	94 872	5	2 622	91 524	721	183 484	58 879	95 540	29 065	13 956	15 109
3. Mittelamerika	233 890	132 044	5	4 600	14 469	112 970	100 675	69 643	26 543	4 489	2 024	2 465
4. Südamerika	749 191	288 411	30	51 746	132 297	104 338	455 191	282 216	169 389	3 586	2 794	792
C. Andere Nichtmitgliedsländer	1 557 907	349 644	37 984	105 290	187 083	19 287	1 194 535	667 691	315 773	211 071	150 421	60 650
1. Osteuropa ⁵⁾	546 459	163 585	37 590	60 409	58 830	6 756	377 791	131 522	208 816	37 453	18 323	19 130
2. Übriges Europa	221 558	34 017	315	18 417	9 964	5 321	181 844	41 288	68 043	72 513	62 118	10 395
3. Afrika	60 808	10 905	7	322	9 847	729	49 809	44 218	4 441	1 150	590	560
4. Asien	729 082	141 137	72	26 142	108 442	6 481	585 091	450 663	34 473	99 955	69 390	30 565
III. Eismeergeb. u. Nicht ermitt. Ldr.	21	18	—	—	12	4	5	—	—	5	1	4
IV. Schiffsbedarf	25 718	10 743	—	—	10 743	—	14 975	67	13 834	874	—	874
Insgesamt:	11 655 685	3 019 087	172 989	747 784	1 615 819	482 495	8 499 362	2 456 678	2 128 458	3 914 325	1 609 289	2 314 636
— 1000 \$ —												
I. Mitgliedsländer	1 535 136	373 755	31 913	118 839	187 723	35 289	1 136 131	193 591	258 539	684 106	291 344	392 256
A. Mutterländer	1 433 674	339 623	31 896	118 252	162 734	26 741	1 069 036	140 600	251 026	677 410	291 009	386 401
1. Mitgliedsländer der EWG ³⁾	799 209	206 522	6 536	77 350	106 998	15 638	583 773	60 090	134 659	389 024	191 665	197 359
2. Sterling-Länder	129 110	9 592	798	4 146	3 771	877	115 639	9 989	30 000	75 650	19 720	55 930
3. Andere Länder	505 355	123 509	24 562	36 756	51 965	10 226	369 624	70 521	86 367	212 736	79 624	133 112
darunter: EFTA-Länder ⁴⁾	546 024	79 156	24 599	37 242	14 884	2 437	451 353	60 611	112 616	278 126	96 725	181 401
B. Übersee-Gebiete	101 462	34 132	17	578	24 989	8 548	67 095	52 901	7 504	6 690	835	5 855
1. Gebiete der EWG-Mitgliedsländer ³⁾	40 516	11 200	7	14	10 184	995	29 213	23 222	5 428	563	360	203
2. Sterling-Gebiete	47 683	20 428	10	23	13 159	7 236	27 133	19 305	1 706	6 122	470	5 652
3. Andere Gebiete	13 263	2 504	—	541	1 646	317	10 749	10 374	370	5	5	0
II. Nichtmitgliedsländer	1 234 574	342 586	9 274	59 254	194 479	79 579	884 563	391 513	245 833	243 017	89 372	158 645
A. Länder, die zum Währungsgebiet eines Mitgliedlandes gehören	167 638	46 715	62	4 631	33 860	8 162	120 331	89 414	25 918	4 999	4 008	991
1. Sterling-Länder	144 468	35 653	62	3 967	26 542	5 082	108 332	78 327	25 518	4 487	3 830	657
2. Andere Länder	23 170	11 062	0	664	7 318	3 080	11 999	11 087	400	512	178	334
B. Westliche Hemisphäre	695 966	212 610	163	29 562	116 055	66 830	479 791	143 108	143 933	192 750	49 523	143 227
1. Vereinigte Staaten	395 041	89 893	155	15 502	59 315	14 921	303 738	45 302	74 530	183 906	45 043	138 863
2. Kanada	66 944	22 595	1	627	21 795	172	43 686	14 020	22 747	6 919	3 326	3 593
3. Mittelamerika	55 578	31 444	1	1 100	3 447	26 896	23 973	16 581	6 319	1 073	488	585
4. Südamerika	178 403	68 678	6	12 333	31 498	24 841	108 394	67 205	40 337	862	666	186
C. Andere Nichtmitgliedsländer	370 970	83 261	9 049	25 061	44 664	4 587	284 441	158 991	75 182	50 268	35 841	14 427
1. Osteuropa ⁵⁾	130 149	38 960	8 954	14 382	14 018	1 606	89 980	31 331	49 718	8 931	4 380	4 551
2. Übriges Europa	52 759	8 092	76	4 383	2 366	1 267	43 311	9 829	16 204	17 278	14 791	2 487
3. Afrika	14 478	2 596	2	76	2 345	173	11 858	10 528	1 055	275	140	135
4. Asien	173 584	33 613	17	6 220	25 835	1 541	139 292	107 303	8 205	23 784	16 530	7 254
III. Eismeergeb. u. Nicht ermitt. Ldr.	5	4	—	—	2	2	1	—	—	1	0	1
IV. Schiffsbedarf	6 126	2 558	—	—	2 558	—	3 568	16	3 320	232	—	232
Insgesamt:	2 775 841	718 983	41 187	178 084	384 762	114 878	2 024 263	585 030	506 883	932 358	381 216	551 184

1) Organisation for European Economic Co-operation (Organisation für europäische wirtschaftliche Zusammenarbeit). — Die Zuordnung der Länder zu den einzelnen Ländergruppen erfolgte nach dem Stande vom Januar 1960. — Siehe hierzu auch Übersicht I. F. in „Teil 1“, Jahr 1960, aus der zu ersehen ist, welche Länder zu den einzelnen Ländergruppen gezählt werden. — 2) Rückwaren und Ersatzlieferungen sind nicht in den einzelnen Warengruppen, sondern nur in der Gesamtein- bzw. -ausfuhr enthalten (vgl. Vorbem. Ziffer 3, Absatz 2). — 3) Europäische Wirtschaftsgemeinschaft. — 4) European Free Trade Association (Europäische Freihandelsvereinigung). Die Angaben umfassen den Warenverkehr mit Großbritannien, den Badischen Zollausschlüssen, Dänemark, Norwegen, Österreich, Portugal, Schweden und der Schweiz. — 5) Ohne Finnland und Jugoslawien.

noch: I. E. Ein- und Ausfuhr (Spezialhandel) nach Mitglieds- und Nichtmitgliedsländern der OEEC¹⁾

Darstellung nach Warengruppen der Ernährungswirtschaft und der Gewerblichen Wirtschaft

1. Nach Herstellungs- und Verbrauchsländern

Oktober / Dezember 1960

Ländergruppe	Ausfuhr nach Verbrauchsländern												
	insgesamt ²⁾	Ernährungswirtschaft					Gewerbliche Wirtschaft						
		zusammen	Lebende Tiere	Nahrungsmittel tierischen Ursprungs	pflanzlichen Ursprungs	Genußmittel	zusammen	Rohstoffe	Halbwaren	Fertigwaren			
									zusammen	Vor- erzeugnisse	End- erzeugnisse		
— 1000 DM —													
I. Mitgliedsländer	8 535 608	216 646	11 150	55 280	110 326	39 280	8 282 697	530 036	1 070 860	6 681 801	1 774 161	4 907 640	
A. Mutterländer	8 191 941	206 280	11 145	54 718	106 884	33 533	7 949 227	526 844	1 053 175	6 369 208	1 727 599	4 641 609	
1. Mitgliedsländer der EWG ³⁾	3 975 178	102 920	9 434	27 738	52 195	13 653	3 853 961	399 210	642 203	2 812 548	853 571	1 958 977	
2. Sterling-Länder	599 324	21 367	65	7 898	5 133	8 271	572 948	17 579	51 747	503 622	117 784	385 838	
3. Andere Länder	3 617 439	81 993	1 646	19 082	49 556	11 709	3 522 318	110 055	359 225	3 053 038	756 244	2 296 794	
darunter: EFTA-Länder ⁴⁾	3 805 976	100 113	1 590	26 372	3 442	5 747	3 688 510	119 210	380 192	3 189 108	786 404	2 402 704	
B. Übersee-Gebiete	343 667	9 766	5	572	3 442	5 747	333 470	3 192	17 685	312 593	46 562	266 031	
1. Gebiete der EWG-Mitgliedsländer ³⁾	80 524	1 472	—	336	134	1 002	78 972	2 021	5 931	71 020	13 837	57 183	
2. Sterling-Gebiete	218 889	7 174	5	191	2 800	4 178	211 509	1 129	8 388	201 992	27 960	174 032	
3. Andere Gebiete	44 254	1 120	—	45	508	567	42 989	42	3 366	39 581	4 765	34 816	
II. Nichtmitgliedsländer	4 904 638	78 742	2 717	10 154	43 031	22 840	4 813 956	48 587	309 616	4 455 753	1 017 841	3 438 412	
A. Länder, die zum Währungsgebiet eines Mitgliedslandes gehören	960 807	20 241	76	1 126	15 484	3 555	939 172	6 204	51 672	881 296	170 172	711 124	
1. Sterling-Länder	823 204	18 670	51	957	14 283	3 379	803 339	5 420	47 051	750 868	138 703	612 165	
2. Andere Länder	137 603	1 571	25	169	1 201	176	135 833	784	4 621	130 428	31 469	98 959	
B. Westliche Hemisphäre	2 037 856	35 024	576	4 825	13 891	15 732	1 995 724	20 873	118 683	1 856 168	303 654	1 552 514	
1. Vereinigte Staaten	1 006 570	27 330	315	4 165	8 942	13 908	975 378	16 987	42 914	915 477	142 730	772 747	
2. Kanada	148 324	2 945	25	459	1 841	620	145 175	525	3 742	140 908	28 692	112 216	
3. Mittelamerika	168 891	667	46	46	320	255	168 109	299	12 524	155 286	27 264	128 022	
4. Südamerika	714 071	4 082	190	155	2 788	949	707 062	3 082	59 503	644 497	104 968	539 529	
C. Andere Nichtmitgliedsländer	1 905 975	23 477	2 065	4 203	13 656	3 553	1 879 060	21 510	139 261	1 718 289	543 615	1 174 774	
1. Osteuropa ⁵⁾	671 705	3 862	407	1 951	1 451	53	667 010	8 700	58 130	600 180	262 936	337 244	
2. Übriges Europa	400 200	4 169	1 082	762	1 602	723	395 138	4 456	26 990	363 692	89 970	273 722	
3. Afrika	155 806	4 402	14	797	2 662	929	150 915	1 628	8 703	140 584	17 691	122 893	
4. Asien	678 264	11 044	562	693	7 941	1 848	665 997	6 726	45 438	613 833	172 918	440 915	
III. Eismeergeb. u. Nicht ermitt. Ldr.	616	—	—	—	—	—	616	—	—	616	—	616	
IV. Schiffsbedarf	40 826	4 393	—	—	4 393	—	36 433	1 456	27 953	7 024	—	7 024	
Insgesamt:	13 481 688	299 181	13 867	65 444	157 750	62 120	13 133 702	580 079	1 408 429	11 145 194	2 791 502	8 353 682	

— 1000 \$ —												
I. Mitgliedsländer	2 033 298	51 428	2 657	13 152	26 265	9 354	1 973 088	126 303	254 983	1 591 802	422 859	1 168 943
A. Mutterländer	1 951 895	49 117	2 655	13 025	25 458	7 979	1 894 100	125 540	250 765	1 517 795	411 758	1 106 037
1. Mitgliedsländer der EWG ³⁾	946 991	24 513	2 248	6 606	12 435	3 224	918 120	95 099	152 882	670 139	203 380	466 759
2. Sterling-Länder	142 751	5 081	16	1 877	1 221	1 967	136 474	4 199	12 316	119 959	28 068	91 891
3. Andere Länder	862 153	19 523	391	4 542	11 802	2 788	839 506	26 242	85 567	727 697	180 310	547 387
darunter: EFTA-Länder ⁴⁾	907 002	23 837	380	6 277	12 603	4 577	879 033	28 434	90 536	760 063	187 503	572 560
B. Übersee-Gebiete	81 403	2 311	2	127	807	1 375	78 988	763	4 218	74 007	11 101	62 906
1. Gebiete der EWG-Mitgliedsländer ³⁾	19 051	349	—	79	28	242	18 684	482	1 416	16 786	3 295	13 491
2. Sterling-Gebiete	51 897	1 700	2	39	659	1 000	50 146	272	2 001	47 873	6 675	41 198
3. Andere Gebiete	10 455	262	—	9	120	133	10 158	9	801	9 348	1 131	8 217
II. Nichtmitgliedsländer	1 168 226	18 681	645	2 407	10 190	5 439	1 146 698	11 587	73 758	1 061 853	242 411	818 942
A. Länder, die zum Währungsgebiet eines Mitgliedslandes gehören	228 795	4 797	17	267	3 661	852	223 665	1 482	12 333	209 850	40 594	169 256
1. Sterling-Länder	196 031	4 424	11	227	3 375	811	191 321	1 294	11 234	178 793	33 092	145 701
2. Andere Länder	32 764	373	6	40	286	41	32 344	188	1 099	31 057	7 502	23 555
B. Westliche Hemisphäre	485 399	8 324	138	1 147	3 298	3 741	475 382	4 979	28 255	442 148	72 333	369 815
1. Vereinigte Staaten	239 757	6 520	76	998	2 132	3 314	232 319	4 049	10 222	218 048	33 999	184 049
2. Kanada	35 316	703	6	108	442	147	34 563	127	891	33 545	6 830	26 715
3. Mittelamerika	40 092	144	11	7	72	54	39 920	72	2 977	36 871	6 484	30 387
4. Südamerika	170 234	957	45	34	652	226	168 580	731	14 165	163 684	25 020	128 664
C. Andere Nichtmitgliedsländer	454 032	5 560	490	993	3 231	846	447 651	5 126	33 170	409 355	129 484	279 871
1. Osteuropa ⁵⁾	159 920	921	97	466	346	12	158 799	2 078	13 839	142 882	62 592	80 290
2. Übriges Europa	95 400	988	256	179	379	174	94 200	1 060	6 434	86 706	21 453	65 253
3. Afrika	37 020	1 036	3	185	627	221	35 868	386	2 071	33 411	4 199	29 212
4. Asien	161 692	2 615	134	163	1 879	439	158 784	1 602	10 826	146 356	41 240	105 116
III. Eismeergeb. u. Nicht ermitt. Ldr.	147	—	—	—	—	—	147	—	—	147	—	147
IV. Schiffsbedarf	9 721	1 046	—	—	1 046	—	8 675	347	6 656	1 672	—	1 672
Insgesamt:	3 211 392	71 155	3 302	15 559	37 501	14 793	3 128 608	138 237	335 397	2 654 874	665 270	1 989 704

1) 2) 3) 4) 5) Siehe Fußnoten auf Seite 40

noch: I. E. Ein- und Ausfuhr (Spezialhandel) nach Mitglieds- und Nichtmitgliedsländern der OEEC¹⁾

Darstellung nach Warengruppen der Ernährungswirtschaft und der Gewerblichen Wirtschaft

1. Nach Herstellungs- und Verbrauchsländern

Januar/Dezember 1960

Ländergruppe	Einfuhr nach Herstellungsländern											
	insgesamt ²⁾	Ernährungswirtschaft					Gewerbliche Wirtschaft			Fertigwaren		
		zusammen	Lebende Tiere	tierischen Ursprungs	pflanzlichen Ursprungs	Genußmittel	zusammen	Rohstoffe	Halbwaren	zusammen	Vor-erzeugnisse	End-erzeugnisse
	— 1000 DM —											
I. Mitgliedsländer	23 942 899	5 774 193	487 861	1 631 992	3 147 843	586 997	17 861 864	3 121 318	4 346 999	10 898 646	4 525 323	5 868 318
A. Mutterländer	22 329 409	5 197 566	486 857	1 626 820	2 707 261	377 628	16 829 253	2 309 976	4 226 585	10 292 692	4 515 447	5 777 245
1. Mitgliedsländer der EWG ³⁾	12 708 298	3 261 469	82 758	1 025 682	1 936 324	216 705	9 325 488	954 409	2 245 049	6 126 030	3 000 351	3 125 679
2. Sterling-Länder	2 026 338	172 630	17 872	40 171	105 849	8 738	1 818 712	162 257	514 836	1 141 619	315 435	826 184
3. Andere Länder	7 594 773	1 763 467	386 227	559 967	665 088	152 185	5 685 053	1 193 310	1 466 700	3 025 043	1 199 661	1 825 382
<i>darunter: EFTA-Länder⁴⁾</i>	<i>8 391 547</i>	<i>1 257 054</i>	<i>389 424</i>	<i>565 783</i>	<i>271 103</i>	<i>30 744</i>	<i>6 962 662</i>	<i>1 024 259</i>	<i>1 907 527</i>	<i>4 030 876</i>	<i>1 477 203</i>	<i>2 553 673</i>
B. Übersee-Gebiete	1 613 490	576 627	504	6 172	440 582	129 369	1 032 611	811 342	120 315	100 954	9 881	91 073
1. Gebiete der EWG-Mitgliedsländer ³⁾	597 080	185 192	126	488	170 360	14 218	410 382	315 484	85 604	9 294	5 955	3 339
2. Sterling-Gebiete	786 710	345 698	377	900	234 076	110 345	438 747	318 777	28 613	91 357	3 795	87 562
3. Andere Gebiete	229 700	45 737	1	4 784	36 146	4 806	183 482	177 081	6 098	303	131	172
II. Nichtmitgliedsländer	18 678 199	5 438 183	112 993	343 556	3 344 699	1 131 954	13 159 688	6 146 879	3 654 485	3 849 243	1 247 345	2 191 898
A. Länder, die zum Währungsgebiet eines Mitgliedslandes gehören	2 792 966	834 541	1 013	108 141	612 225	113 162	1 948 528	1 511 421	354 898	82 209	68 266	13 943
1. Sterling-Länder	2 351 311	605 249	1 000	98 500	440 919	64 830	1 737 548	1 320 460	340 805	76 283	65 882	10 421
2. Andere Länder	441 655	229 292	13	9 641	171 306	48 332	210 980	190 961	14 093	5 926	2 404	3 522
B. Westliche Hemisphäre	10 490 654	3 300 044	1 991	399 138	1 944 086	954 829	7 144 377	2 242 737	2 324 626	2 577 014	705 770	1 871 244
1. Vereinigte Staaten	5 976 544	1 377 589	1 802	192 774	970 102	212 911	4 673 900	919 997	1 190 294	2 463 609	646 765	1 816 844
2. Kanada	876 665	274 724	31	7 794	262 751	4 148	595 651	201 002	311 755	82 894	34 851	48 043
3. Mittelamerika	763 802	490 042	8	15 274	83 143	391 617	271 016	142 201	121 972	6 843	3 958	2 885
4. Südamerika	2 873 643	1 157 689	150	183 296	628 090	346 153	1 703 810	979 537	700 605	23 668	20 196	3 472
C. Andere Nichtmitgliedsländer	5 394 489	1 298 598	109 989	336 277	788 369	63 963	4 057 693	2 392 712	974 961	690 020	473 309	216 711
1. Osteuropa ⁵⁾	1 697 390	517 092	107 556	179 038	204 685	25 723	1 164 910	419 921	616 839	128 150	62 264	65 886
2. Übriges Europa	759 259	115 684	2 134	45 352	53 710	14 486	630 273	156 973	221 772	251 528	215 286	36 242
3. Afrika	275 606	55 857	22	1 506	52 423	1 906	218 770	196 531	19 320	2 919	1 351	1 568
4. Asien	2 662 234	610 055	277	110 381	477 551	21 846	2 043 740	1 619 287	117 030	307 423	194 408	113 015
III. Eismeergeb. u. Nicht erm. Ldr.	195	53	—	—	48	13	52	—	—	52	3	49
IV. Schiffsbedarf	191 526	38 382	—	—	38 382	—	63 144	332	59 896	3 119	—	3 116
Insgesamt:	42 722 639	11 245 811	699 354	2 475 548	6 539 945	1 633 964	31 875 658	9 293 529	3 961 681	13 746 957	5 772 676	7 973 331

	— 1 000 \$ —											
I. Mitgliedsländer	5 783 123	1 375 613	116 634	383 623	749 613	129 738	4 255 641	743 567	1 835 399	2 478 234	1 077 671	1 398 263
A. Mutterländer	5 318 792	1 237 667	115 915	387 148	644 680	89 924	4 009 072	550 276	1 006 649	2 452 147	1 075 607	1 376 540
1. Mitgliedsländer der EWG ³⁾	3 027 137	776 576	19 697	244 222	461 049	51 608	2 221 667	227 394	534 683	1 459 590	714 673	744 917
2. Sterling-Länder	4 822 822	41 142	4 255	9 576	25 226	2 085	433 347	38 669	122 642	272 036	75 241	196 795
3. Andere Länder	1 808 833	419 949	91 963	133 506	158 405	36 231	1 354 058	284 213	349 324	720 521	285 693	434 828
<i>darunter: EFTA-Länder⁴⁾</i>	<i>1 998 803</i>	<i>299 365</i>	<i>92 725</i>	<i>134 738</i>	<i>64 587</i>	<i>7 315</i>	<i>1 658 521</i>	<i>243 975</i>	<i>454 339</i>	<i>960 207</i>	<i>351 897</i>	<i>608 370</i>
B. Übersee-Gebiete	384 331	137 346	119	1 480	104 933	30 814	245 969	193 231	28 651	24 087	2 364	21 723
1. Gebiete der EWG-Mitgliedsländer ³⁾	142 196	44 120	29	121	40 582	3 388	97 717	75 127	20 378	2 212	1 420	792
2. Sterling-Gebiete	187 433	82 338	90	219	55 748	26 281	104 554	75 934	8 816	21 804	913	20 991
3. Andere Gebiete	54 702	10 888	0	1 140	8 603	1 145	43 698	42 170	1 457	71	31	40
II. Nichtmitgliedsländer	4 447 983	1 293 903	26 996	299 907	799 552	299 538	3 131 684	1 483 895	879 191	797 688	297 118	599 499
A. Länder, die zum Währungsgebiet eines Mitgliedslandes gehören	665 194	198 781	239	25 760	145 825	26 957	464 048	359 956	84 504	19 588	16 287	3 301
1. Sterling-Länder	559 995	144 183	237	23 464	105 034	15 448	413 778	314 467	81 146	18 165	15 709	2 456
2. Andere Länder	105 199	54 598	2	2 296	40 791	11 509	50 270	45 489	3 358	1 423	578	845
B. Westliche Hemisphäre	2 498 093	785 819	473	95 076	462 920	227 350	1 701 252	534 068	553 562	613 622	168 077	445 545
1. Vereinigte Staaten	1 423 162	328 028	429	45 919	230 986	50 694	1 089 167	219 076	283 448	586 643	154 022	432 621
2. Kanada	208 721	65 418	7	1 861	62 562	998	141 803	47 862	74 228	19 713	8 296	11 417
3. Mittelamerika	181 906	116 706	2	3 641	19 808	93 255	64 542	33 864	29 047	1 631	948	683
4. Südamerika	684 304	275 667	35	43 655	149 564	82 413	405 740	233 266	166 839	5 635	4 811	824
C. Andere Nichtmitgliedsländer	1 284 696	309 303	26 194	80 071	187 807	15 231	966 304	569 781	232 125	164 398	112 754	51 644
1. Osteuropa ⁵⁾	404 284	123 152	25 610	42 630	48 787	6 125	277 445	100 023	146 863	30 559	14 856	15 703
2. Übriges Europa	180 821	27 551	511	10 799	12 787	3 454	150 103	37 382	62 804	59 917	51 258	8 659
3. Afrika	65 647	13 310	7	358	12 490	455	52 104	46 807	4 601	696	320	376
4. Asien	633 944	145 290	66	26 284	113 743	5 197	488 652	385 569	27 857	73 226	46 320	26 906
III. Eismeergeb. u. Nicht erm. Ldr.	28	13	—	—	9	4	15	—	—	15	1	14
IV. Schiffsbedarf	24 178	9 139	—	—	9 139	—	15 034	79	14 213	742	—	742
Insgesamt:	10 175 397	2 678 968	142 949	589 535	1 555 313	399 239	7 481 684	2 297 391	1 919 784	3 274 599	1 375 699	1 899 599

1) 2) 3) 4) 5) Siehe Fußnoten auf Seite 40.

noch: I. E. Ein- und Ausfuhr (Spezialhandel) nach Mitglieds- und Nichtmitgliedsländern der OEEC¹⁾

Darstellung nach Warengruppen der Ernährungswirtschaft und der Gewerblichen Wirtschaft

1. Nach Herstellungs- und Verbrauchsländern

Januar / Dezember 1960

Ländergruppe	Ausfuhr nach Verbrauchsländern											
	insgesamt ²⁾	Ernährungswirtschaft					Gewerbliche Wirtschaft					
		zusammen	Lebende Tiere	Nahrungsmittel		Genußmittel	zusammen	Rohstoffe	Halbwaren	Fertigwaren		
			tierischen Ursprungs	pflanzlichen Ursprungs					zusammen	Verzeugnisse	Endezeugnisse	
-- 1000 DM --												
I. Mitgliedsländer	30 208 799	327 009	47 517	232 939	418 127	128 426	29 258 687	1 968 089	3 739 011	23 551 587	6 117 241	17 434 346
A. Mutterländer	29 060 256	792 888	47 483	231 083	405 567	108 755	28 145 766	1 959 032	3 677 954	22 508 780	5 945 880	16 562 900
1. Mitgliedsländer der EWG ³⁾	14 147 856	412 064	41 119	139 976	184 334	46 636	13 675 140	1 513 342	2 262 043	9 899 755	2 936 529	6 963 226
2. Sterling-Länder	2 337 527	69 647	223	26 143	14 467	28 814	2 251 436	56 003	178 355	2 017 078	463 944	1 553 134
3. Andere Länder	12 574 873	311 177	6 141	64 964	206 766	33 306	12 219 190	389 687	1 237 556	10 591 947	2 546 407	8 046 540
darunter: EFTA-Länder ⁴⁾	13 435 865	366 733	5 628	89 430	214 064	57 611	13 010 571	420 289	1 299 029	11 291 253	2 726 170	8 565 083
B. Übersee-Gebiete	1 148 543	34 121	34	1 856	12 560	19 671	1 112 921	9 057	61 057	1 042 807	171 361	871 446
1. Gebiete der EWG-Mitgliedsländer ³⁾	295 415	4 952	9	1 013	990	2 940	290 259	4 708	19 400	266 151	56 423	209 728
2. Sterling-Gebiete	698 878	25 272	20	740	9 641	14 971	672 920	4 116	33 778	635 026	99 184	635 842
3. Andere Gebiete	154 250	3 897	5	103	2 029	1 760	149 742	233	7 879	141 630	15 754	125 876
II. Nichtmitgliedsländer	17 593 350	248 860	5 407	34 597	187 609	71 247	17 308 111	208 267	1 170 359	15 929 485	3 554 925	12 374 560
A. Länder, die zum Währungsgebiet eines Mitgliedslandes gehören	3 446 879	58 012	227	4 492	41 307	11 986	3 383 513	26 204	196 811	3 160 498	618 882	2 541 616
1. Sterling-Länder	3 026 952	49 099	201	3 980	33 842	11 076	2 973 032	22 664	179 888	2 770 480	527 007	2 243 473
2. Andere Länder	419 927	8 913	26	512	7 465	910	410 481	3 540	16 923	390 018	91 875	298 143
B. Westliche Hemisphäre	7 458 046	115 406	1 602	16 419	51 286	46 099	7 323 402	97 746	463 233	6 762 423	1 205 484	5 556 939
1. Vereinigte Staaten	3 770 954	91 405	876	14 081	37 022	39 426	3 666 970	81 602	202 060	3 383 308	621 766	2 761 542
2. Kanada	535 991	8 419	96	1 420	4 766	2 137	527 033	1 798	11 801	513 434	92 877	420 557
3. Mittelamerika	731 466	2 249	211	274	785	979	728 680	924	60 351	667 405	92 785	574 620
4. Südamerika	2 419 635	13 333	419	644	8 713	3 557	2 400 719	13 422	189 021	2 198 276	398 056	1 800 220
C. Andere Nichtmitgliedsländer	6 688 425	75 442	3 578	13 686	45 016	13 162	6 601 196	84 317	510 315	6 006 564	1 730 559	4 276 005
1. Osteuropa ⁵⁾	1 851 301	22 442	487	7 429	12 628	1 898	1 825 045	36 391	149 478	1 639 176	711 139	928 037
2. Übriges Europa	1 373 067	10 762	2 261	2 287	3 867	2 347	1 358 831	17 939	97 637	1 243 255	288 947	954 308
3. Afrika	805 299	11 917	23	2 471	6 531	2 892	792 216	6 411	33 968	751 837	68 129	683 708
4. Asien	2 658 758	30 321	807	1 499	21 990	6 025	2 625 104	23 576	229 232	2 372 296	662 344	1 709 952
III. Eismeergeb. u. Nicht erm. Ldr.	3 122	—	—	—	—	—	3 122	—	—	3 122	—	3 122
IV. Schiffsbedarf	140 831	14 845	—	—	14 845	—	125 986	6 123	97 914	21 944	—	21 944
Insgesamt:	47 948 102	1 090 714	52 924	267 536	570 581	199 673	46 695 906	2 182 484	5 007 284	39 506 138	9 672 166	29 833 972

-- 1 000 \$ --												
I. Mitgliedsländer	7 196 345	186 934	11 317	55 460	99 580	30 577	6 970 092	468 905	890 467	5 610 720	1 457 942	4 152 778
A. Mutterländer	6 924 478	188 858	11 308	55 039	96 619	25 892	6 706 663	466 731	875 936	5 363 996	1 417 105	3 946 891
1. Mitgliedsländer der EWG ³⁾	3 370 545	98 146	9 789	33 354	43 909	11 094	3 257 957	360 472	538 629	2 358 856	699 644	1 659 212
2. Sterling-Länder	556 765	16 571	55	6 218	3 437	6 861	536 276	13 344	42 493	480 438	110 556	369 882
3. Andere Länder	2 997 168	74 141	1 464	15 467	49 273	7 937	2 912 431	92 915	294 814	2 524 702	606 905	1 917 797
darunter: EFTA-Länder ⁴⁾	3 201 838	87 372	1 344	21 292	51 014	13 722	3 100 524	100 192	309 446	2 690 886	649 877	2 041 009
B. Übersee-Gebiete	271 867	8 076	9	421	2 961	4 685	263 429	2 174	14 531	246 724	40 837	205 887
1. Gebiete der EWG-Mitgliedsländer ³⁾	69 822	1 175	2	240	233	700	68 602	1 132	4 622	62 848	13 428	49 420
2. Sterling-Gebiete	165 680	5 983	5	161	2 247	3 570	159 530	988	8 041	150 501	23 675	126 826
3. Andere Gebiete	36 365	918	2	20	481	415	35 297	54	1 868	33 375	3 734	29 641
II. Nichtmitgliedsländer	4 191 036	59 073	1 281	8 215	32 626	16 951	4 123 287	49 648	278 762	3 794 877	847 346	2 947 581
A. Länder, die zum Währungsgebiet eines Mitgliedslandes gehören	821 050	13 736	52	1 050	9 774	2 860	806 036	6 262	46 915	752 859	147 675	605 184
1. Sterling-Länder	721 027	11 613	46	929	7 992	2 646	708 262	5 415	42 891	659 956	125 769	534 187
2. Andere Länder	100 023	2 123	6	121	1 782	214	97 774	847	4 024	92 903	21 906	70 997
B. Westliche Hemisphäre	1 776 591	27 447	381	3 924	12 173	10 969	1 744 559	23 279	110 325	1 610 955	287 266	1 323 689
1. Vereinigte Staaten	898 071	21 796	210	3 367	8 828	9 391	873 281	19 446	48 120	805 715	148 069	657 646
2. Kanada	127 766	2 004	23	339	1 135	507	125 633	436	2 811	122 386	22 140	100 246
3. Mittelamerika	173 798	501	49	59	169	224	173 171	205	14 360	158 606	22 114	136 492
4. Südamerika	576 956	3 146	99	159	2 041	847	572 474	3 192	45 034	524 248	94 943	429 305
C. Andere Nichtmitgliedsländer	1 593 395	17 890	848	3 241	10 679	3 122	1 572 692	20 107	121 522	1 431 063	412 405	1 018 658
1. Osteuropa ⁵⁾	440 755	5 343	116	1 770	3 002	455	434 504	8 679	35 569	390 256	169 339	220 917
2. Übriges Europa	327 386	2 564	536	542	926	560	323 997	4 275	23 262	296 460	68 886	227 574
3. Afrika	191 567	2 811	5	582	1 542	682	188 476	1 526	8 089	178 861	16 236	162 625
4. Asien	633 687	7 172	191	347	5 209	1 425	625 715	5 627	54 602	566 486	157 944	407 542
III. Eismeergeb. u. Nicht erm. Ldr.	744	—	—	—	—	—	744	—	—	744	—	744
IV. Schiffsbedarf	33 530	3 535	—	—	3 535	—	29 995	1 453	23 313	5 224	—	5 224
Insgesamt:	11 421 655	259 542	12 598	63 675	135 741	47 528	11 124 118	520 811	1 182 542	9 411 565	2 385 288	7 106 277

1) 2) 3) 4) 5) Siehe Fußnoten auf Seite 40.

noch: I. E. Ein- und Ausfuhr (Spezialhandel) nach Mitglieds- und Nichtmitgliedsländern der OEEC¹⁾
Darstellung nach Warengruppen der Ernährungswirtschaft und der Gewerblichen Wirtschaft

2. Nach Einkaufs- und Käuferländern

Oktober/Dezember 1960

Ländergruppe	Einfuhr nach Einkaufsländern											
	ins-gesamt ²⁾	Ernährungswirtschaft					Gewerbliche Wirtschaft					
		zu-sammen	Lebende Tiere	Nahrungsmittel tierischen Ursprungs	pflanzlichen Ursprungs	Genuß-mittel	zu-sammen	Ro-hstoffe	Halb-waren	Fertigwaren		
									zu-sammen	Vor-erzeug-nisse	End-erzeug-nisse	
— 1000 DM —												
I. Mitgliedsländer	7 768 533	1 842 247	134 060	520 742	1 020 077	167 368	5 820 252	1 485 303	1 411 990	2 942 958	1 264 064	1 678 895
A. Mutterländer	7 549 817	1 791 918	134 001	519 645	1 002 129	136 143	5 652 843	1 328 364	1 407 547	2 916 932	1 260 844	1 656 088
1. Mitgliedsländer der EWG ³⁾	3 701 615	1 014 117	27 473	329 972	578 255	78 417	2 650 055	464 143	552 335	1 633 677	801 260	832 317
2. Sterling-Länder	1 411 145	214 301	3 346	30 142	170 996	9 817	1 180 551	513 548	346 917	320 086	88 744	231 342
3. Andere Länder	2 437 057	563 500	103 182	159 531	252 878	47 909	1 822 237	350 673	508 295	963 269	370 840	592 429
darunter: EFTA-Länder ⁴⁾	3 511 008	571 365	103 335	174 378	272 277	21 375	2 874 488	788 460	844 321	1 241 707	449 803	791 904
B. Übersee-Gebiete	218 716	50 329	59	1 097	17 948	31 225	167 409	136 939	4 443	26 027	3 220	22 807
1. Gebiete der EWG-Mitgliedsländer ³⁾	33 104	8 363	18	48	6 199	2 098	24 313	21 993	553	1 767	994	773
2. Sterling-Gebiete	161 279	38 964	41	806	10 188	27 929	121 805	94 039	3 542	24 224	2 207	22 017
3. Andere Gebiete	24 333	3 002	—	243	1 561	1 198	21 291	20 907	348	36	19	17
II. Nichtmitgliedsländer	3 861 398	1 166 081	38 928	227 842	584 987	315 123	2 664 130	991 200	702 534	970 387	336 224	634 163
A. Länder, die zum Währungsgebiet eines Mitgliedslandes gehören	229 665	89 256	249	13 204	50 670	25 133	137 911	108 262	14 031	15 618	11 974	3 644
1. Sterling-Länder	189 937	61 346	245	10 496	33 130	17 475	126 551	99 913	12 935	13 703	11 324	2 379
2. Andere Länder	39 728	27 910	4	2 708	17 540	7 658	11 360	8 349	1 096	1 915	650	1 265
B. Westliche Hemisphäre	2 726 750	823 609	696	116 118	435 604	271 191	1 888 185	674 461	456 927	756 797	181 515	575 282
1. Vereinigte Staaten	1 930 214	370 084	656	62 511	243 874	63 043	1 554 213	457 828	379 539	716 846	160 607	556 779
2. Kanada	183 501	92 603	5	3 479	88 998	721	88 119	43 026	22 536	22 557	8 011	14 546
3. Mittelamerika	240 133	130 619	5	4 690	19 571	106 353	108 843	73 354	20 936	14 553	11 546	3 007
4. Südamerika	372 902	230 303	30	45 438	83 761	101 074	137 010	100 253	33 916	2 841	1 891	950
C. Andere Nichtmitgliedsländer	904 978	253 216	37 984	97 720	98 713	18 799	638 034	208 486	231 576	197 972	142 735	55 237
1. Osteuropa ⁵⁾	447 828	160 290	37 590	60 224	55 728	6 748	282 465	106 913	138 713	36 829	18 006	18 823
2. Übriges Europa	215 001	33 490	315	18 222	9 705	5 248	175 814	38 440	65 473	71 901	61 571	10 330
3. Afrika	42 956	6 170	7	316	5 137	710	36 692	31 190	4 424	1 078	565	573
4. Asien	199 193	53 266	72	18 958	28 143	6 093	143 073	31 943	22 966	88 164	62 593	25 571
III. Eismeergeb. u. Nicht ermitt. Ldr.	21	16	—	—	12	4	5	—	—	5	1	4
IV. Schiffsbedarf	25 718	10 743	—	—	10 743	—	14 975	67	13 934	974	—	974
Insgesamt:	11 655 665	3 019 087	172 989	747 784	1 615 819	482 495	8 496 382	2 456 579	2 128 458	3 914 325	1 600 289	2 314 030

— 1000 \$ —												
I. Mitgliedsländer	1 850 255	438 676	31 917	124 006	242 905	89 848	1 386 328	348 988	336 284	701 956	391 111	399 845
A. Mutterländer	1 798 163	426 685	31 902	123 746	238 628	32 409	1 346 462	318 378	335 227	694 857	300 344	394 513
1. Mitgliedsländer der EWG ³⁾	881 733	241 482	6 540	78 571	137 693	18 678	631 337	110 556	131 557	389 224	190 872	198 352
2. Sterling-Länder	336 082	51 038	798	7 180	40 724	2 336	281 164	122 297	82 619	76 248	21 172	55 076
3. Andere Länder	580 348	134 165	24 564	37 995	60 211	11 395	433 961	83 525	121 051	229 385	88 300	141 085
darunter: EFTA-Länder ⁴⁾	836 720	136 045	24 607	41 533	64 840	5 071	684 559	187 779	201 075	295 705	107 140	188 565
B. Übersee-Gebiete	52 092	11 991	15	260	4 277	7 439	39 866	32 610	1 057	6 199	767	5 432
1. Gebiete der EWG-Mitgliedsländer ³⁾	7 883	2 002	5	12	1 482	503	5 778	5 234	132	412	234	178
2. Sterling-Gebiete	38 414	9 276	10	190	2 425	6 651	29 016	22 396	842	5 778	528	5 250
3. Andere Gebiete	5 795	713	—	58	370	285	5 072	4 980	83	9	5	4
II. Nichtmitgliedsländer	919 455	277 605	9 270	54 078	139 297	75 020	634 306	236 026	167 279	231 061	80 105	150 956
A. Länder, die zum Währungsgebiet eines Mitgliedslandes gehören	54 681	21 248	58	3 144	12 064	5 982	32 841	26 781	3 341	3 719	2 857	862
1. Sterling-Länder	45 216	14 600	58	2 500	7 881	4 161	30 133	23 792	3 082	3 259	2 701	558
2. Andere Länder	9 465	6 648	0	644	4 183	1 821	2 708	1 989	259	460	156	304
B. Westliche Hemisphäre	649 267	196 119	163	27 674	103 714	64 568	449 584	160 593	108 803	180 188	43 240	136 948
1. Vereinigte Staaten	459 579	88 111	155	14 891	58 057	15 008	370 059	109 010	90 372	170 677	38 123	132 554
2. Kanada	43 699	22 057	1	833	21 051	172	20 979	10 248	5 362	5 369	1 911	3 458
3. Mittelamerika	57 179	31 104	1	1 122	4 660	25 321	25 914	17 461	4 986	3 467	2 754	713
4. Südamerika	88 810	54 847	6	10 828	19 946	24 067	32 632	23 874	8 083	675	452	223
C. Andere Nichtmitgliedsländer	215 507	60 298	9 049	23 260	23 519	4 470	151 941	49 652	55 135	47 154	34 008	13 146
1. Osteuropa ⁵⁾	106 655	38 173	8 954	14 338	13 277	1 604	67 273	25 467	33 027	8 779	4 304	4 475
2. Übriges Europa	51 200	7 969	76	4 337	2 306	1 250	41 875	9 150	15 592	17 133	14 661	2 472
3. Afrika	10 229	1 469	2	75	1 224	168	8 736	7 427	1 051	258	134	124
4. Asien	47 423	12 687	17	4 510	6 712	1 448	34 057	7 608	5 465	20 984	14 909	6 075
III. Eismeergeb. u. Nicht ermitt. Ldr.	5	4	—	—	2	2	1	—	—	1	0	1
IV. Schiffsbedarf	6 128	2 558	—	—	2 558	—	3 568	16	3 320	232	—	232
Insgesamt:	2 775 841	718 983	41 187	178 084	384 762	114 870	2 024 263	585 030	506 983	932 350	381 216	551 134

1) 2) 3) 4) 5) Siehe Fußnoten auf Seite 40.

noch: I. E. Ein- und Ausfuhr (Spezialhandel) nach Mitglieds- und Nichtmitgliedsländern der OEEC¹⁾

Darstellung nach Warengruppen der Ernährungswirtschaft und der Gewerblichen Wirtschaft

2. Nach Einkaufs- und Käuferländern

Oktober/Dezember 1960

Ländergruppe	Ausfuhr nach Käuferländern											
	insgesamt ²⁾	Ernährungswirtschaft					Gewerbliche Wirtschaft					
		zusammen	Lebende Tiere	tierischen Ursprungs	pflanzlichen Ursprungs	Genußmittel	zusammen	Rohstoffe	Halbwaren	Fertigwaren		
									zusammen	Vor- erzeugnisse	End- erzeugnisse	
— 1000 DM —												
I. Mitgliedsländer	8 803 391	222 480	11 170	54 218	116 394	40 678	8 544 064	531 147	1 126 440	6 886 477	1 862 991	5 023 486
A. Mutterländer	8 510 194	216 053	11 165	53 862	113 468	37 558	8 257 705	530 659	1 111 909	6 615 137	1 826 085	4 789 052
1. Mitgliedsländer der EWG ³⁾	4 064 941	94 901	9 437	26 248	45 928	13 288	3 951 743	400 606	644 228	2 906 909	905 983	2 000 926
2. Sterling-Länder	775 739	26 892	82	8 161	6 243	12 406	743 838	19 763	127 178	596 897	164 817	432 080
3. Andere Länder	3 669 514	94 260	1 646	19 453	61 297	11 864	3 562 124	110 290	340 503	3 111 331	755 285	2 356 046
darunter: EFTA-Länder ⁴⁾	4 063 841	118 565	1 607	27 006	66 187	23 765	3 927 921	122 126	437 788	3 368 007	838 513	2 529 494
B. Übersee-Gebiete	293 197	6 407	5	356	2 926	3 120	286 359	488	14 531	271 340	36 906	234 434
1. Gebiete der EWG-Mitgliedsländer ³⁾	60 367	933	—	251	78	604	59 354	159	4 545	54 650	11 416	43 234
2. Sterling-Gebiete	196 512	4 828	5	84	2 719	2 020	191 478	290	7 033	184 155	21 831	162 324
3. Andere Gebiete	36 318	646	—	21	129	496	35 527	39	2 953	32 535	3 659	28 876
II. Nichtmitgliedsländer	4 636 855	72 328	2 697	11 226	36 968	21 442	4 552 589	47 476	254 036	4 251 077	928 511	3 322 566
A. Länder, die zum Währungsgebiet eines Mitgliedslandes gehören	847 512	13 041	76	1 033	10 432	1 500	833 036	6 085	35 904	791 047	131 793	659 254
1. Sterling-Länder	720 599	11 632	51	892	9 347	1 342	707 731	5 310	31 540	670 881	103 617	567 264
2. Andere Länder	126 913	1 409	25	141	1 085	158	125 305	775	4 364	120 166	28 176	91 990
B. Westliche Hemisphäre	1 999 410	36 468	559	6 022	13 094	16 793	1 955 834	20 657	115 326	1 819 851	288 195	1 531 656
1. Vereinigte Staaten	1 024 785	29 112	315	5 360	8 498	14 939	991 811	16 792	44 877	930 142	142 707	787 435
2. Kanada	145 623	3 070	25	459	1 795	791	142 349	496	3 884	137 969	27 128	110 841
3. Mittelamerika	155 429	723	46	50	377	250	154 591	298	12 219	142 074	20 804	121 270
4. Südamerika	673 573	3 563	173	153	2 424	813	667 083	3 071	54 346	609 666	97 556	512 110
C. Andere Nichtmitgliedsländer	1 789 933	22 819	2 062	4 171	13 437	3 149	1 763 719	20 734	102 806	1 640 179	508 523	1 131 656
1. Osteuropa ⁵⁾	612 931	3 267	407	1 951	856	53	608 874	8 420	28 622	571 832	244 733	327 099
2. Übriges Europa	392 033	3 559	1 082	761	1 041	675	387 581	4 073	26 582	356 926	87 517	269 409
3. Afrika	149 357	3 818	11	776	2 243	788	145 050	1 561	7 855	135 634	16 560	119 074
4. Asien	635 612	12 176	562	683	9 297	1 633	622 214	6 680	39 747	575 787	159 713	416 074
III. Eismeergeb. u. Nicht ermitt. Ldr.	616	—	—	—	—	—	616	—	—	616	—	616
IV. Schiffsbedarf	40 826	4 393	—	—	4 393	—	36 433	1 456	27 953	7 024	—	7 024
Insgesamt:	13 481 688	299 181	13 867	65 444	157 750	62 120	13 133 702	580 079	1 408 429	11 145 194	2 791 502	8 353 892
— 1000 \$ —												
I. Mitgliedsländer	2 097 040	52 953	2 661	12 896	27 709	9 687	2 035 304	126 570	288 218	1 640 516	444 027	1 196 489
A. Mutterländer	2 027 558	51 437	2 659	12 816	27 024	8 938	1 967 442	126 449	264 755	1 576 238	435 228	1 141 010
1. Mitgliedsländer der EWG ³⁾	968 340	22 601	2 248	6 249	10 941	3 163	941 381	95 433	153 365	692 583	215 862	476 721
2. Sterling-Länder	184 679	6 390	20	1 937	1 484	2 949	177 093	4 718	30 283	142 092	39 278	102 814
3. Andere Länder	874 539	22 446	391	4 630	14 599	2 826	848 968	26 298	81 107	741 563	180 088	561 475
darunter: EFTA-Länder ⁴⁾	968 303	28 226	384	6 425	15 767	5 656	935 944	29 129	104 255	802 560	199 927	602 633
B. Übersee-Gebiete	69 482	1 516	2	80	685	749	67 862	121	3 463	64 278	8 799	55 479
1. Gebiete der EWG-Mitgliedsländer ³⁾	14 277	221	—	59	15	147	14 038	39	1 083	12 916	2 720	10 196
2. Sterling-Gebiete	46 629	1 146	2	17	641	486	45 432	73	1 677	43 682	5 212	38 470
3. Andere Gebiete	8 576	149	—	4	29	116	8 392	9	703	7 680	867	6 813
II. Nichtmitgliedsländer	1 104 484	17 156	641	2 663	8 746	5 106	1 084 482	11 320	66 523	1 012 639	221 243	791 396
A. Länder, die zum Währungsgebiet eines Mitgliedslandes gehören	201 875	3 085	17	244	2 460	364	198 447	1 454	8 584	188 409	31 445	156 964
1. Sterling-Länder	171 662	2 751	11	211	2 202	327	168 615	1 269	7 545	159 801	24 726	135 075
2. Andere Länder	30 213	334	6	33	258	37	29 832	185	1 039	28 608	6 719	21 899
B. Westliche Hemisphäre	476 193	8 667	134	1 434	3 108	3 991	466 833	4 927	27 456	433 450	68 649	364 801
1. Vereinigte Staaten	244 020	6 940	76	1 284	2 025	3 555	236 162	4 001	10 688	221 473	33 988	187 485
2. Kanada	34 672	735	6	108	432	189	33 887	120	925	32 842	6 457	26 385
3. Mittelamerika	36 897	158	11	8	86	53	36 711	72	2 904	33 735	4 942	28 793
4. Südamerika	160 604	834	41	34	565	194	159 073	734	12 939	145 400	23 262	122 138
C. Andere Nichtmitgliedsländer	426 416	5 404	490	985	3 178	751	420 202	4 939	24 483	390 780	121 149	269 631
1. Osteuropa ⁵⁾	145 929	779	97	466	204	12	144 961	2 010	6 812	136 139	58 258	77 881
2. Übriges Europa	93 460	843	256	179	245	163	92 405	968	6 336	85 101	20 868	64 233
3. Afrika	35 503	897	3	180	527	187	34 490	371	1 867	32 252	3 928	28 324
4. Asien	151 524	2 885	134	160	2 202	389	148 346	1 590	9 468	137 288	38 095	99 193
III. Eismeergeb. u. Nicht ermitt. Ldr.	147	—	—	—	—	—	147	—	—	147	—	147
IV. Schiffsbedarf	9 721	1 046	—	—	1 046	—	8 675	347	6 656	1 672	—	1 672
Insgesamt:	3 211 392	71 155	3 302	15 559	37 501	14 793	3 128 608	138 237	335 397	2 654 874	665 270	1 989 784

1) 2) 3) 4) 5) Siehe Fußnoten auf Seite 40.

noch: I. E. Ein- und Ausfuhr (Spezialhandel) nach Mitglieds- und Nichtmitgliedsländern der OEEC¹⁾

Darstellung nach Warengruppen der Ernährungswirtschaft und der Gewerblichen Wirtschaft

2. Nach Einkaufs- und Käuferländern

Januar/Dezember 1960

Ländergruppe	Einfuhr nach Herstellungsländern													
	insgesamt ²⁾	Ernährungswirtschaft					Gewerbliche Wirtschaft							
		zusammen	Lebende Tiere	Nahrungsmittel tierischen Ursprungs	pflanzlichen Ursprungs	Genußmittel	zusammen	Rohestoffe	Halbwaren	Fertigwaren				
									zusammen	Vor- erzeugnisse	End- erzeugnisse			
Werte in 1000 DM														
I. Mitgliedsländer	28 527 841	6 814 513	487 418	1 717 952	4 837 953	572 092	21 486 434	5 447 738	5 329 142	10 633 684	4 645 896	5 992 788		
A. Mutterländer	27 737 213	6 630 015	486 920	1 715 757	3 961 707	465 631	20 804 606	4 952 276	5 302 711	10 549 619	4 637 895	5 911 724		
1. Mitgliedsländer der EWG ³⁾	13 858 657	3 784 813	82 791	1 052 602	2 386 829	262 591	9 952 503	1 714 147	2 139 063	6 099 293	2 965 192	3 134 101		
2. Sterling-Länder	5 213 605	878 558	17 889	84 237	741 012	35 418	4 300 051	1 796 058	1 344 680	1 159 313	342 109	817 204		
3. Andere Länder	8 664 951	1 966 646	386 240	578 918	833 866	167 622	6 552 052	1 442 071	1 818 968	3 291 013	1 330 594	1 960 419		
darunter: EFTA-Länder ⁴⁾	12 756 002	2 214 655	386 525	628 548	1 126 603	72 989	10 369 504	2 936 535	3 113 596	4 319 373	1 638 244	2 681 129		
B. Übersee-Gebiete	790 628	184 498	496	2 195	75 346	106 461	601 878	495 462	17 431	88 985	8 001	80 984		
1. Gebiete der EWG-Mitgliedsländer ³⁾	127 499	36 272	118	303	29 272	6 579	89 721	79 105	3 994	6 622	3 757	2 865		
2. Sterling-Gebiete	561 339	128 018	377	1 486	30 383	95 772	431 056	336 568	12 368	82 130	4 114	78 016		
3. Andere Gebiete	101 790	20 208	1	406	15 691	4 110	81 101	79 789	1 079	233	130	103		
II. Nichtmitgliedsländer	14 993 167	4 392 863	112 938	757 596	2 455 478	1 066 856	9 695 978	3 829 459	2 281 243	3 104 235	1 126 777	1 977 588		
A. Länder, die zum Währungsgebiet eines Mitgliedslandes gehören	1 027 030	410 424	988	88 961	238 230	82 245	606 709	485 685	58 604	62 420	48 928	13 492		
1. Sterling-Länder	844 706	275 957	977	79 385	143 384	52 211	560 235	448 676	54 382	57 177	46 955	10 222		
2. Andere Länder	182 324	134 467	11	9 576	94 846	30 034	46 474	37 009	4 222	5 243	1 973	3 270		
B. Westliche Hemisphäre	9 876 059	3 059 060	1 973	368 534	1 766 059	922 494	6 770 768	2 524 818	1 845 337	2 400 613	624 087	1 776 528		
1. Vereinigte Staaten	6 985 733	1 397 575	1 785	183 766	997 268	214 756	5 563 105	1 792 424	1 513 407	2 257 274	550 601	1 706 673		
2. Kanada	595 992	269 785	31	9 243	256 363	4 148	319 917	145 847	96 035	78 035	25 273	52 762		
3. Mittelamerika	788 521	467 721	8	15 707	81 447	370 559	318 056	193 600	82 796	41 660	32 380	9 280		
4. Südamerika	1 505 813	923 979	149	159 818	430 981	333 031	569 690	392 947	153 099	23 644	15 833	7 811		
C. Andere Nichtmitgliedsländer	3 190 078	923 379	109 977	300 101	451 181	82 120	2 228 501	809 947	777 302	641 252	453 762	187 490		
1. Osteuropa ⁵⁾	1 508 760	505 692	107 547	178 175	104 299	25 671	987 590	373 635	487 622	126 333	61 174	65 159		
2. Übriges Europa	733 902	113 803	2 133	44 778	52 519	14 373	606 797	148 897	208 143	249 757	213 937	35 820		
3. Afrika	203 949	32 011	20	1 483	28 736	1 772	170 959	149 871	18 535	2 753	1 293	1 460		
4. Asien	743 467	271 873	277	75 665	175 627	20 304	483 155	137 744	63 002	262 409	177 358	85 051		
III. Eismeergeb. u. Nicht erm. Ldr.	185	53	—	—	48	13	52	—	—	52	3	49		
IV. Schiffsbedarf	181 526	38 382	—	—	38 382	—	63 144	332	59 696	3 116	—	3 116		
Insgesamt:	42 722 639	11 245 811	600 354	2 475 548	6 539 945	1 638 954	31 875 659	9 268 529	8 661 881	13 746 957	5 772 676	7 973 381		

Werte in 1000 \$														
I. Mitgliedsländer	6 785 062	1 622 788	116 947	489 184	961 377	136 252	5 099 212	1 297 547	1 267 963	2 534 692	1 196 784	1 427 988		
A. Mutterländer	6 606 733	1 578 834	115 930	408 575	943 434	110 895	4 955 845	1 179 545	1 262 916	2 513 384	1 104 793	1 408 691		
1. Mitgliedsländer der EWG ³⁾	3 301 242	901 266	19 704	250 640	568 373	62 549	2 371 082	408 315	509 490	1 453 277	706 314	746 963		
2. Sterling-Länder	1 241 818	209 254	4 269	20 075	176 482	8 438	1 024 230	427 755	320 219	276 256	81 600	194 656		
3. Andere Länder	2 063 673	468 314	91 967	137 860	198 579	39 908	1 560 533	343 475	433 207	783 851	316 879	466 972		
darunter: EFTA-Länder ⁴⁾	3 038 140	527 406	92 037	149 689	268 304	17 376	2 469 876	699 399	741 506	1 028 917	390 262	638 649		
B. Übersee-Gebiete	188 329	43 946	117	529	17 943	25 357	143 367	118 002	4 147	21 218	1 911	19 307		
1. Gebiete der EWG-Mitgliedsländer ³⁾	30 375	8 653	27	76	6 980	1 570	21 363	18 843	951	1 569	893	676		
2. Sterling-Gebiete	133 717	30 485	90	357	7 229	22 809	102 691	80 156	2 940	19 595	987	18 608		
3. Andere Gebiete	24 237	4 808	0	96	3 734	978	19 313	19 003	256	54	31	23		
II. Nichtmitgliedsländer	3 356 044	1 846 186	26 893	180 431	584 738	254 824	2 287 439	999 765	638 428	739 248	268 335	479 855		
A. Länder, die zum Währungsgebiet eines Mitgliedslandes gehören	244 598	97 764	233	21 190	56 750	19 591	144 469	115 652	13 956	14 861	11 668	3 193		
1. Sterling-Länder	201 172	65 748	232	18 908	34 166	12 442	133 390	106 838	12 951	13 601	11 194	2 407		
2. Andere Länder	43 426	32 016	1	2 282	22 584	7 149	11 079	8 814	1 005	1 260	474	786		
B. Westliche Hemisphäre	2 351 659	728 416	469	87 785	420 519	219 643	1 612 222	601 216	439 406	571 600	148 622	422 978		
1. Vereinigte Staaten	1 663 415	332 773	425	43 766	237 450	51 132	1 324 676	426 802	360 362	537 512	131 122	406 390		
2. Kanada	141 897	64 247	7	2 210	61 042	988	76 150	34 732	22 861	18 567	6 018	12 539		
3. Mittelamerika	187 756	111 375	2	3 744	19 397	88 232	75 723	46 105	19 715	9 903	7 712	2 191		
4. Südamerika	358 591	220 021	35	38 065	102 630	79 291	135 673	93 577	36 468	5 628	3 770	1 858		
C. Andere Nichtmitgliedsländer	759 787	219 956	26 191	71 456	107 519	14 790	530 742	192 897	185 066	152 779	108 095	44 684		
1. Osteuropa ⁵⁾	359 357	120 460	25 608	42 425	46 315	6 112	235 210	88 991	116 097	30 122	14 595	15 527		
2. Übriges Europa	174 785	27 107	511	10 663	12 506	3 427	144 511	35 460	49 558	59 493	50 939	8 554		
3. Afrika	48 576	7 627	6	352	6 848	421	40 716	35 646	4 414	656	306	350		
4. Asien	177 069	64 762	66	18 016	41 850	4 830	110 305	32 800	14 997	62 508	42 255	20 253		
III. Eismeergeb. u. Nicht erm. Ldr.	28	13	—	—	9	4	15	—	—	15	1	14		
IV. Schiffsbedarf	24 173	9 139	—	—	9 139	—	15 834	79	14 213	742	—	742		
Insgesamt:	10 175 307	2 678 968	142 940	589 535	1 555 313	390 288	7 481 694	2 297 391	1 919 784	3 274 599	1 375 998	1 909 590		

1) 2) 3) 4) 5) Siehe Fußnoten auf Seite 40.

noch: I. E. Ein- und Ausfuhr (Spezialhandel) nach Mitglieds- und Nichtmitgliedsländern der OEEC¹⁾

Darstellung nach Warengruppen der Ernährungswirtschaft und der Gewerblichen Wirtschaft

2. Nach Einkaufs- und Käuferländern

Januar / Dezember 1960

Ländergruppe	Ausfuhr nach Käuferländern											
	insgesamt ²⁾	Ernährungswirtschaft					Gewerbliche Wirtschaft					
		zusammen	Lebende Tiere	Nahrungsmittel		Genußmittel	zusammen	Rohstoffe	Halbwaren	Fertigwaren		
			tierischen Ursprungs	pflanzlichen Ursprungs					zusammen	Vor- erzeugnisse	End- erzeugnisse	
— 1000 DM —												
I. Mitgliedsländer	31 165 693	842 026	47 537	228 782	483 091	132 616	30 189 818	1 975 623	3 906 771	24 317 424	6 443 449	17 873 975
A. Mutterländer	30 133 561	820 930	47 503	227 519	423 100	122 808	29 190 294	1 973 510	3 857 797	23 358 987	6 300 213	17 058 774
1. Mitgliedsländer der EWG ³⁾	14 504 355	395 782	41 123	133 902	173 689	47 068	14 048 051	1 517 062	2 279 433	10 251 556	3 129 427	7 122 129
2. Sterling-Länder	2 786 449	87 814	239	26 913	17 857	42 805	2 682 477	64 422	345 729	2 272 326	631 899	1 640 427
3. Andere Länder	12 842 757	337 334	6 141	66 704	231 554	32 935	12 459 766	392 026	1 232 635	10 835 105	2 538 887	8 296 218
darunter: EFTA-Länder ⁴⁾	7 427 638	414 857	5 644	91 947	244 901	72 371	13 742 655	433 694	1 470 534	11 838 427	2 901 347	8 937 080
B. Übersee-Gebiete	1 032 132	21 096	34	1 263	9 991	9 808	1 009 524	2 113	48 974	958 437	143 236	815 201
1. Gebiete der EWG-Mitgliedsländer ³⁾	207 942	2 802	9	794	584	1 415	204 924	420	13 298	191 206	43 913	147 293
2. Sterling-Gebiete	696 755	16 112	20	405	8 819	6 868	679 958	1 515	29 057	649 386	86 999	562 387
3. Andere Gebiete	127 435	2 182	5	64	588	1 525	124 642	178	6 619	117 845	12 324	105 521
II. Nichtmitgliedsländer	16 638 962	233 843	5 387	38 754	122 645	67 057	16 369 486	200 793	1 902 589	15 168 154	3 228 717	11 937 437
A. Länder, die zum Währungsgebiet eines Mitgliedslandes gehören	3 054 551	40 507	227	4 177	30 558	5 845	3 008 544	25 318	137 914	2 845 312	485 074	2 360 238
1. Sterling-Länder	2 662 191	33 376	201	3 766	24 351	5 058	2 623 948	21 900	121 735	2 480 313	402 224	2 078 089
2. Andere Länder	392 360	7 231	26	411	6 207	587	384 596	3 418	16 179	364 999	82 850	282 149
B. Westliche Hemisphäre	7 362 062	122 407	1 585	21 222	49 585	50 015	7 220 371	95 682	450 383	6 674 306	1 138 974	5 535 332
1. Vereinigte Staaten	3 838 385	98 975	876	18 930	36 036	43 133	3 726 785	80 059	211 064	3 435 662	623 505	2 812 157
2. Kanada	527 330	8 917	96	1 416	4 667	2 738	517 874	1 588	13 105	503 181	87 405	415 776
3. Mittelamerika	737 708	2 551	211	286	1 134	970	734 620	932	55 885	677 803	80 721	597 082
4. Südamerika	2 258 639	11 964	402	640	7 748	3 174	2 241 092	13 103	170 329	2 057 660	347 343	1 710 317
C. Andere Nichtmitgliedsländer	6 222 349	70 829	3 575	13 355	42 502	11 397	6 140 571	79 733	414 302	5 646 536	1 604 669	4 041 867
1. Osteuropa ⁵⁾	1 691 709	19 362	487	7 429	9 566	1 880	1 669 344	34 227	84 770	1 550 347	662 237	888 110
2. Übriges Europa	1 336 429	10 025	2 261	2 286	3 279	2 199	1 322 930	16 153	94 464	1 212 313	278 098	934 215
3. Afrika	715 750	10 738	20	2 197	6 429	2 092	703 846	6 285	32 168	665 393	63 551	601 842
4. Asien	2 478 461	30 704	807	1 443	23 228	5 226	2 444 451	23 068	202 900	2 218 483	600 783	1 617 700
III. Eismeergeb. u. Nicht erm. Ldr.	616	—	—	—	—	—	616	—	—	616	—	616
IV. Schiffsbedarf	140 831	14 845	—	—	14 845	—	125 986	6 128	97 914	21 944	—	21 944
Insgesamt:	47 846 102	1 090 714	52 924	267 536	570 581	199 673	46 695 906	2 182 484	5 807 284	39 506 138	9 672 166	29 833 972

— 1000 \$ —												
I. Mitgliedsländer	7 424 255	208 504	11 321	54 489	103 143	31 571	7 184 254	470 720	930 420	5 793 114	1 535 719	4 257 395
A. Mutterländer	7 179 614	195 524	11 312	54 185	100 793	29 234	6 954 958	470 201	-918 765	5 565 992	1 501 572	4 064 420
1. Mitgliedsländer der EWG ³⁾	3 455 252	94 269	9 789	31 905	41 375	11 200	3 346 572	361 364	542 767	2 442 451	745 596	1 696 855
2. Sterling-Länder	663 450	20 888	59	6 401	4 238	10 190	638 711	15 366	82 364	540 981	150 614	390 367
3. Andere Länder	3 060 912	80 367	1 464	15 879	55 180	7 844	2 969 675	93 471	293 644	2 582 560	605 362	1 977 198
darunter: EFTA-Länder ⁴⁾	3 387 565	98 826	1 348	21 887	58 355	17 236	2 374 597	103 404	350 372	2 820 875	691 666	2 129 209
B. Übersee-Gebiete	244 641	4 980	9	284	2 350	2 337	239 296	519	11 655	227 122	34 147	192 976
1. Gebiete der EWG-Mitgliedsländer ³⁾	49 166	661	2	184	138	337	48 457	107	3 168	45 182	10 458	34 724
2. Sterling-Gebiete	165 454	3 809	5	88	2 076	1 640	161 478	371	6 917	154 190	20 774	133 416
3. Andere Gebiete	30 021	510	2	12	136	360	29 361	41	1 570	27 750	2 916	24 835
II. Nichtmitgliedsländer	3 963 723	55 503	1 277	9 206	29 063	15 957	3 896 722	47 833	238 809	3 613 050	769 569	2 843 511
A. Länder, die zum Währungsgebiet eines Mitgliedslandes gehören	727 715	9 590	52	972	7 218	1 348	716 836	6 042	32 892	677 902	115 780	562 122
1. Sterling-Länder	634 260	7 871	46	876	5 739	1 210	625 226	5 227	29 045	590 954	96 012	494 942
2. Andere Länder	93 455	1 719	6	96	1 479	1 38	91 610	815	3 847	86 948	19 768	67 180
B. Westliche Hemisphäre	1 753 550	29 118	377	5 074	11 767	11 900	1 719 836	22 781	107 264	1 589 791	271 393	1 318 398
1. Vereinigte Staaten	913 905	23 600	210	4 529	8 592	10 269	887 300	19 075	50 262	817 963	148 476	669 487
2. Kanada	125 672	2 126	23	338	1 113	652	123 417	383	3 120	119 914	20 838	99 076
3. Mittelamerika	175 334	572	49	252	222	174 636	206	13 304	181 126	19 229	141 897	
4. Südamerika	538 639	2 820	95	158	1 810	757	534 483	3 117	40 578	490 788	82 560	407 938
C. Andere Nichtmitgliedsländer	1 482 458	16 795	848	3 160	10 078	2 709	1 463 050	19 010	98 653	1 345 387	382 396	962 991
1. Osteuropa ⁵⁾	402 766	4 608	116	1 770	2 272	450	397 444	8 161	20 169	369 114	157 689	211 425
2. Übriges Europa	318 693	2 388	536	542	786	524	315 480	3 848	22 499	289 133	66 307	222 826
3. Afrika	170 282	2 528	5	515	1 515	493	167 474	1 496	7 667	158 321	15 143	143 178
4. Asien	590 717	7 271	191	333	5 505	1 242	582 652	5 505	48 328	528 819	143 257	385 562
III. Eismeergeb. u. Nicht erm. Ldr.	147	—	—	—	—	—	147	—	—	147	—	147
IV. Schiffsbedarf	33 530	3 535	—	—	3 535	—	29 995	1 458	28 313	5 224	—	5 224
Insgesamt:	11 421 655	259 542	12 598	63 675	135 741	47 528	11 124 118	520 011	1 192 542	9 411 585	2 305 288	7 106 277

1) 2) 3) 4) 5) Siehe Fußnoten auf Seite 40.

I. F. Ein- und Ausfuhr (Spezialhandel) nach Warengruppen und -untergruppen der Ernährungswirtschaft und der Gewerblichen Wirtschaft

Warenbenennung		Einfuhr				Ausfuhr			
		1960							
		Okt./Dez.	Jan./Dez.	Okt./Dez.	Jan./Dez.	Okt./Dez.	Jan./Dez.	Okt./Dez.	Jan./Dez.
		dz = 100 kg		1000 DM		dz = 100 kg		1000 DM	
I	ERNÄHRUNGSWIRTSCHAFT	¹⁾ 38 122 723	¹⁾ 155 788 659	3 019 087	11 245 811	¹⁾ 11 395 124	¹⁾ 42 512 837	299 181	1 090 714
	(Nahrungs-, Genuß-, Futtermittel)								
IA	Lebende Tiere	¹⁾ 951 768	¹⁾ 3 363 755	172 989	680 354	¹⁾ 5 339	¹⁾ 11 376	13 867	52 924
1	Pferde	St. 458	St. 1 648	523	1 651	St. 13 042	St. 53 884	10 429	43 028
2	Rindvieh	²⁾ 567 157	²⁾ 2 359 738	92 525	393 109	²⁾ 2 922	²⁾ 6 808	1 276	2 924
3	Schweine	³⁾ 367 834	³⁾ 946 891	74 789	188 433	³⁾ 16	³⁾ 84	11	74
4	Sonstige lebende Tiere	16 777	57 126	5 152	17 161	2 392	4 484	2 151	6 898
IB	Nahrungsmittel tierischen Ursprungs	4 160 599	14 398 358	747 784	2 475 548	427 649	1 489 253	65 444	267 586
1	Milch	168 573	698 731	14 940	53 878	21 330	35 230	1 732	3 040
2	Butter	17 317	245 274	8 464	128 814	9	38	4	19
3	Käse	257 030	1 010 347	61 126	235 867	33 431	121 789	11 477	43 729
4	Fleisch und Fleischwaren	1 038 519	3 248 487	272 150	793 875	53 022	300 472	19 440	114 019
5	Därme	58 078	189 555	30 744	104 448	14 134	42 314	4 578	15 100
6	Fische und Fischzubereitungen	817 090	2 202 331	78 561	207 302	144 222	452 519	16 874	56 315
7	Walöl zur Ernährung	128 316	697 950	10 817	59 118	—	10	—	1
8	Schmalz, Talg u. a. tierische Öle und Fette zur Ernährung	238 301	807 885	18 008	61 116	153 521	422 412	10 537	30 998
9	Eier, Eiweiß, Eigelb	780 323	2 929 093	217 305	693 567	979	4 737	460	2 623
10	Honig	118 496	378 100	12 924	40 908	206	829	54	200
11	Fischmehl u. dgl.	538 556	1 990 606	22 745	96 665	6 795	28 903	288	1 492
IC	Nahrungsmittel pflanzlichen Ursprungs	30 816 495	130 298 841	1 615 819	6 530 945	10 459 545	39 231 631	157 750	570 581
1	Weizen	6 365 511	19 879 509	179 974	560 752	22 492	52 510	677	1 554
2	Roggen	23 683	198 271	631	5 162	766 980	1 741 884	14 502	33 648
3	Gerste	1 699 449	14 149 197	41 267	381 969	91 458	430 087	2 147	9 941
4	Hafer	1 018 085	4 930 548	26 759	137 411	26 136	205 402	640	5 341
5	Mais	1 499 916	8 884 224	36 025	217 738	32 243	53 760	770	1 296
6	Hirse und sonstiges Getreide	207 382	847 641	5 306	21 038	6 085	13 592	138	427
7	Reis	239 155	1 513 899	10 783	65 242	19 844	53 916	911	2 492
8	Müllereierzeugnisse	92 817	1 078 407	4 087	33 715	1 721 028	6 622 535	42 454	161 465
9	Malz	324 349	1 078 841	17 963	60 971	31 303	274 419	1 573	14 022
10	Nichtöhlhaltige Sämereien	59 401	447 100	13 852	61 740	5 800	19 643	1 971	7 839
11	Hülsenfrüchte zur Ernährung	295 872	836 421	24 454	73 182	4 917	11 052	371	1 042
12	Hülsenfrüchte zur Viehfütterung	106 043	417 458	3 803	14 983	50	2 057	3	149
13	Grün- und Rauhfutter	99 445	366 153	1 948	7 951	212 316	958 547	1 315	7 234
14	Kartoffeln	834 936	3 573 520	16 124	61 898	238 952	335 131	7 901	11 112
15	Andere Hackfrüchte	577 756	631 596	4 157	5 296	2 044	2 708	11	14
16	Gemüse und sonstige Küchen- gewächse	1 190 274	8 167 513	63 073	502 403	6 947	21 766	1 152	3 530
17	Obst, außer Südfrüchten	2 108 214	9 918 150	188 138	766 538	8 443	147 571	927	9 726
18	Südfrüchte	3 386 361	14 066 896	257 157	934 126	15 412	54 941	1 654	5 207
19	Gemüse-, Obstkonserven, Frucht- säfte u. dgl.	861 366	2 976 269	79 423	286 482	18 768	46 720	2 206	7 555
20	Kakao, roh	344 531	1 135 291	92 125	321 004	329	1 121	85	312
21	Kakaoverzeugnisse	53 261	238 299	18 152	59 617	37 559	118 543	10 999	30 347
22	Gewürze	38 727	108 118	15 152	41 821	1 743	4 955	1 018	2 930
23	Zucker	144 227	1 207 626	6 678	47 814	57 753	442 659	3 663	32 730
24	Ölfrüchte zur Ernährung	4 483 600	15 056 570	227 896	793 168	2 665	30 878	316	2 671
25	Pflanzliche Öle und Fette zur Ernährung	670 193	2 736 361	69 351	275 137	93 523	311 962	10 816	36 940
26	Margarine und ähnliche Speise- fette	1 357	8 021	216	1 165	23 042	80 737	2 801	10 324
27	Ölkuchen	2 529 168	8 626 762	82 009	291 642	533 358	2 457 541	16 120	78 858
28	Kleie	43 491	900 042	1 012	21 965	78 850	183 676	1 620	3 833
29	Sonstige Abfallerzeugnisse zur Viehfütterung	99 143	958 324	2 062	19 790	183 493	431 873	2 639	4 325
31	Sonstige pflanzliche Nahrungs- mittel	1 170 750	4 588 154	62 000	235 078	⁴⁾ 6 209 744	⁴⁾ 24 075 625	⁴⁾ 20 844	⁴⁾ 70 871
32	Lebende Pflanzen und Erzeugnisse der Ziergärtnerei	248 032	663 660	64 252	204 347	16 268	43 220	5 506	12 846
ID	Genußmittel	2 193 861	7 817 785	482 495	1 633 964	562 689	1 861 177	62 128	199 673
1	Hopfen	11 653	20 614	6 681	9 988	18 919	44 565	14 780	30 061
2	Kaffee	601 517	1 997 406	250 584	846 467	6 777	29 116	4 694	21 231
3	Tee	20 379	70 800	12 315	42 248	1 726	6 511	918	3 508
4	Rohtabak	255 568	874 752	136 605	476 039	846	3 572	110	462
5	Tabakerzeugnisse	268	1 151	238	1 086	2 826	8 440	3 820	13 109
6	Bier	52 394	219 183	1 309	5 437	394 845	1 531 961	20 148	77 120
7	Branntwein	38 889	311 756	13 761	40 454	4 907	15 869	1 909	5 853
8	Wein	1 213 193	4 322 043	61 002	217 245	71 754	221 143	15 741	48 329
II	GEWERBLICHE WIRTSCHAFT ..	⁵⁾ 303 032 929	⁵⁾ 1 119 894 512	3 499 362	31 675 658	⁵⁾ 193 816 238	⁵⁾ 695 693 693	13 133 792	46 695 966
IIA	Bohstoffe	240 029 334	874 235 845	2 456 579	9 268 520	33 049 937	389 881 523	538 679	2 182 484
1	Abfallseide, Seidengehäuse	484	2 445	1 634	7 730	90	249	28	153
2	Zellwolle, synthetische Fasern und Abfälle von Chemiefasern	27 418	114 394	10 859	49 754	170 781	633 947	54 270	195 249
3	Wolle und andere Tierhaare, roh und bearb., Reißwolle	274 629	1 217 310	145 492	676 163	37 573	147 054	19 514	79 875
4	Baumwolle, roh u. bearb., Reiß- baumwolle, Abfälle	1 123 855	4 550 592	262 396	1 003 422	120 541	401 875	17 391	55 605
5	Flachs, Hanf, Jute, Hartfasern u. sonst. pflanzl. Spinnstoffe ..	417 011	1 823 379	49 445	194 312	19 632	80 304	2 071	7 292
6	Abfälle von Gespinnstwaren, Lumpen	140 818	584 921	5 497	24 618	119 869	407 530	9 377	33 410
7	Felle zu Pelzwerk, roh	6 885	38 662	60 053	223 933	1 397	9 354	1 665	13 043
8	Andere Felle und Häute	263 677	985 915	76 260	301 562	109 180	406 625	24 338	100 722
9	Bettfedern	40 026	111 340	34 404	96 750	1 131	3 330	1 002	2 965
10	Holz zu Holzmasse	2 401 576	8 948 226	19 347	71 857	10 717	52 683	105	509
11	Bau- und Nutzholz (Rundholz) ..	6 034 664	23 365 149	122 868	477 632	272 235	1 074 909	5 459	20 343
12	Pflanzliche Stoffe zum Färben oder Gerben	32 978	202 936	869	5 780	441	2 285	32	107
13	Kautschuk, Guttapercha, Balata ..	414 062	1 804 234	114 328	545 267	39 844	140 579	1 924	6 808
14	Rohgummen, Rohschellack, Bal- same und Kopale	27 316	127 738	4 675	22 300	4 130	16 671	1 281	5 772

1) Außerdem Pferde in nachstehend genannter Stückzahl. — 2) Einfuhr: Okt./Dezember 1960: 114 512 Stück; Jan./Dezember 1960: 473 165 Stück; Ausfuhr: Okt./Dezember 1960: 579 Stück; Jan./Dezember 1960: 1 347 Stück. — 3) Einfuhr: Okt./Dezember 1960: 320 743 Stück; Jan./Dezember 1960: 819 081 Stück; Ausfuhr: Okt./Dezember 1960: 33 Stück; Jan./Dezember 1960: 87 Stück. — 4) Darunter natürliches Wasser: Okt./Dezember 1960: 4 938 832 dz, 76 (000) DM; Jan./Dezember 1960: 19 750 885 dz, 314 (000) DM. — 5) Außerdem Wasserfahrzeuge in nachstehend genannter Stückzahl.

noch: I. F. Ein- und Ausfuhr (Spezialhandel)

nach Warengruppen und -untergruppen der Ernährungswirtschaft und der Gewerblichen Wirtschaft

Warenbenennung	Einfuhr				Ausfuhr				
	1960								
	Okt./Dez.	Jan./Dez.	Okt./Dez.	Jan./Dez.	Okt./Dez.	Jan./Dez.	Okt./Dez.	Jan./Dez.	
	dz = 100 kg		1000 DM		dz = 100 kg		1000 DM		
15	Ölfrüchte zu techn. Ölen	102 976	338 930	7 196	22 961	131	541	20	84
16	Steinkohlen einschl. Preßkohlen	19 932 960	69 068 140	126 660	442 258	46 697 280	179 740 334	329 771	1 265 320
17	Braunkohlen einschl. Preßkohlen	3 569 000	11 661 740	10 289	32 974	4 624 681	15 419 259	22 380	72 848
18	Erdöl, roh und getoppt	75 662 437	232 439 111	609 875	1 923 052	1 151	7 928	28	115
19	Eisenerze	86 317 978	336 539 720	389 729	1 519 290	587 047	2 436 228	2 294	9 359
20	Eisen-, manganhaltige Abbrände, Schlacken u. dgl.	7 374 386	34 776 842	21 296	95 090	3 311 015	13 564 553	2 400	9 700
21	Manganerze	892 391	3 565 006	12 214	56 240	12 302	50 941	821	3 375
22	Kupfererze und kupferhaltige Kiesabbrände	3 319 894	15 154 538	32 057	134 203	2 545	16 220	10	64
23	Bleierze	362 721	1 541 859	20 548	90 419	—	—	—	—
24	Zinkerze	492 692	1 608 867	12 228	41 476	36 753	169 263	856	4 306
25	Chromerze	777 118	3 615 917	10 382	48 139	1 986	5 294	50	123
26	Nickelerze	806	5 386	388	2 575	2 000	2 000	233	233
27	Schwefelkies	3 442 815	17 189 982	21 650	114 610	3 500	12 450	22	77
28	Sonstige Erze und Metallaschen	1 422 277	3 935 904	45 192	175 151	179 025	532 324	8 329	19 344
29	Bauxit, Kryolith	3 365 879	13 454 914	16 029	66 530	1 402	4 135	45	112
30	Speise- und Industriesalz	49 000	161 759	489	1 484	1 940 408	7 262 698	5 904	21 320
31	Kaliferosalze	54 117	177 119	778	2 497	351 652	1 167 112	1 595	5 436
32	Sonstige Steine und Erden	15 833 049	59 370 353	83 507	299 818	23 051 755	80 595 717	40 717	148 619
33	Rohphosphate	3 484 377	16 419 332	22 160	103 520	—	—	—	—
34	Sonstige Rohstoffe für chemische Erzeugnisse	804 753	3 334 821	24 171	98 746	702 303	2 693 793	7 690	28 706
36	Pflanzliche Flecht- und Polsterstoffe u. dgl.	280 894	1 155 011	12 729	51 002	9 274	39 939	1 878	7 246
37	Edelsteine, Schmucksteine und Perlen, roh	1 741	6 918	33 194	107 042	730	1 661	2 568	7 735
38	Sonstige Rohstoffe, auch Abfälle	1 286 674	4 846 435	35 691	138 363	625 436	2 708 738	14 011	56 509
IIB	Halbwaren	45 648 826	181 430 179	2 128 458	8 061 081	71 453 580	251 109 800	1 408 429	5 007 284
1	Rohseide und Seidengespinste ..	2 399	8 826	10 392	37 823	427	1 606	2 473	8 890
2	Reyon (Kunstseide), synthetische Fäden, auch gewirnt	47 801	187 520	45 153	177 943	63 151	245 053	62 845	233 271
	Gespinnste aus:								
3	Zellwolle und synthet. Fasern ..	23 351	80 323	12 326	41 594	13 457	53 633	12 727	60 488
4	Wolle und anderen Tierhaaren ..	84 450	324 867	126 864	487 537	11 738	38 913	17 911	60 173
5	Baumwolle	56 629	193 991	29 732	97 332	8 652	31 410	9 402	33 442
6	Flachs, Hanf, Jute, Hartfasern u. dgl.	62 093	242 207	16 797	60 879	1 719	7 232	1 328	4 711
7	Bau- und Nutzholz (Schnittholz) ..	5 872 361	21 256 279	197 254	697 299	405 132	1 363 843	13 815	45 996
8	Holzmasse, Zellstoff	2 301 946	8 786 875	119 142	445 864	333 901	1 207 784	16 328	59 114
9	Kautschuk, bearbeitet	11 230	38 183	3 650	12 635	79 035	296 081	28 949	107 569
10	Glasmasse, Rohglas	33 593	100 659	4 570	13 863	25 379	88 349	5 533	18 859
11	Zement	697 439	4 602 985	4 350	27 863	2 453 510	9 530 403	13 448	52 454
12	Sonstige mineralische Baustoffe ..	2 984 271	11 660 948	39 136	139 474	1 043 429	3 927 934	31 518	112 589
13	Roheisen	977 683	3 944 691	24 271	96 002	2 169 995	6 545 227	51 709	156 761
14	Alteisen (Schrott)	3 460 378	10 680 430	66 218	208 139	4 119 718	13 237 029	71 878	235 987
15	Ferrolegerungen	622 199	2 285 741	47 709	175 063	97 333	325 338	17 637	55 100
16	Eisenhalbzeug	2 327 893	10 046 216	100 968	425 628	3 658 017	13 020 816	138 937	506 016
	NE-Metalle, roh, auch Legierungen u. Altmetalle:								
17	Aluminium	552 146	2 206 907	109 420	432 961	12 144	45 610	3 221	12 469
18	Kupfer	1 366 091	5 300 725	351 398	1 446 332	280 947	899 919	76 932	261 837
19	Nickel	84 860	324 433	50 872	188 069	17 788	40 642	12 055	27 090
20	Blei	237 504	890 007	19 858	78 557	64 051	256 549	6 236	25 953
21	Zinn	91 604	300 093	84 227	272 880	72 986	185 422	63 715	160 377
22	Zink	373 034	1 422 295	39 196	152 444	88 325	300 055	9 140	31 530
23	Sonstige unedle Metalle	103 799	368 094	39 883	139 370	10 780	31 798	7 932	32 807
24	Fettsäuren, Paraffin, Vaseline und Wachs	108 543	368 359	10 523	39 069	251 585	945 958	25 110	98 768
25	Sonstige technische Fette und Öle ..	635 437	2 567 821	59 282	243 145	77 564	319 108	6 997	29 756
26	Koks	1 222 100	5 394 790	7 251	32 212	28 413 050	108 851 210	252 804	972 217
27	Rückstände der Erdöl- u. Steinkohlenteerdestillation	1 079 244	3 674 016	12 547	41 832	1 486 788	4 339 412	15 389	64 448
28	Kraftstoffe und Schmieröle	15 126 278	63 352 571	187 982	796 079	13 134 774	32 400 858	142 735	400 023
29	Teer und Teerdestillationserzeugnisse	618 822	3 270 157	32 659	124 483	374 273	1 677 457	15 611	60 610
30	Aufbereitete Kalidüngemittel	—	101 403	—	1 404	3 961 222	14 789 995	53 216	194 890
31	Thomasphosphatmehl	2 051 286	8 802 373	8 644	38 536	1 056 295	3 960 256	4 261	17 640
32	Sonstige Phosphordüngemittel	6 800	74 427	180	1 316	152 128	468 825	1 918	6 227
33	Stickstoff- und andere anderweitig nicht genannte Düngemittel ..	56 081	105 068	1 084	2 685	4 810 610	21 030 623	83 037	353 914
34	Gerbstoffauszüge	37 663	166 244	2 073	10 696	11 973	50 065	783	3 845
35	Sonstige chemische Halbwaren	2 028 898	7 816 463	99 459	352 712	2 224 721	8 784 091	94 717	391 101
37	Gold für gewerbliche Zwecke	341	904	99 112	287 016	5	26	4 278	16 833
38	Sonstige Halbwaren	112 579	482 288	64 266	234 345	466 928	1 711 270	31 904	104 529
IIC	Fertigwaren	17 857 769	64 228 438	3 914 325	13 746 057	39 812 821	134 181 770	11 145 194	39 506 138
IICa	Vorerzeugnisse	13 880 274	53 057 487	1 680 289	5 772 676	25 428 687	85 593 896	2 791 502	9 672 166
	Gewebe, Gewirke u. dgl. aus:								
1	Seide, Reyon (Kunstseide) und synthetischen Fäden	18 207	68 444	61 264	228 748	29 745	112 424	73 549	262 996
2	Zellwolle u. synthet. Fasern	44 235	152 244	37 401	130 446	35 886	132 771	45 703	169 654
3	Wolle und anderen Tierhaaren	99 468	326 359	178 679	610 095	15 931	58 896	34 293	129 489
4	Baumwolle	90 929	324 753	93 957	358 700	82 239	311 372	121 089	452 998
5	Flachs, Hanf, Jute, Hartfasern u. dgl.	48 362	244 859	14 331	61 429	53 204	199 570	19 184	67 763
6	Leder	27 266	101 027	54 773	199 514	39 952	135 493	41 880	140 855
7	Felle zu Pelzwerk, bearbeitet ..	1 718	6 029	9 754	33 081	705	2 701	10 323	39 444
8	Papier und Pappe	2 988 715	10 725 736	209 919	744 998	333 393	1 175 250	56 188	192 285
9	Furniere, Sperrholz, Faßholz u. dgl.	568 577	1 816 807	46 973	153 249	282 953	1 081 313	32 818	118 402
10	Steinzeug-, Ton- und Porzellanerzeugnisse	257 583	1 003 301	11 445	39 033	452 124	1 623 513	35 007	126 791
11	Glas	141 296	399 782	15 099	37 446	364 528	1 253 951	39 132	141 000
12	Kunststoffe	425 443	1 569 415	109 545	404 433	790 013	2 860 371	244 751	882 852
13	Teerfarbstoffe	11 147	37 704	17 054	58 176	78 178	305 406	106 212	424 148
14	Sonstige Farbstoffe; Farben, Lacke und Kitte	52 635	202 114	11 323	41 972	273 617	1 101 431	56 185	207 438

1) Außerdem Wasserfahrzeuge in nachstehend genannter Stückzahl.

noch: I. F. Ein- und Ausfuhr (Spezialhandel)
nach Warengruppen und -untergruppen der Ernährungswirtschaft und der Gewerblichen Wirtschaft

Warenbenennung	Einfuhr				Ausfuhr				
	1960								
	Okt./Dez.	Jan./Dez.	Okt./Dez.	Jan./Dez.	Okt./Dez.	Jan./Dez.	Okt./Dez.	Jan./Dez.	
	dz = 100 kg		1000 DM		dz = 100 kg		1000 DM		
15	Dextrine, Gelatine und Leime ..	54 512	216 388	4 763	18 448	161 509	587 824	21 840	82 005
16	Sprengstoffe, Schießbedarf, Zünd- waren	5 343	19 436	4 547	14 734	41 321	136 919	16 708	58 716
17	Sonst. chemische Vorerzeugnisse	1 206 882	4 405 413	160 015	541 742	2 589 200	9 362 056	360 407	1 352 676
18	Gußröhren	669	2 073	158	468	236 054	922 717	14 372	55 266
19	Stahlröhren	177 158	554 616	30 801	89 685	2 923 179	8 236 613	318 584	847 427
20	Stab- und Formeisen	2 355 357	10 427 855	119 913	509 363	7 990 443	25 198 199	441 525	1 306 752
21	Blech aus Eisen	3 692 312	14 298 340	252 585	961 192	5 697 395	20 302 832	388 247	1 323 343
22	Draht aus Eisen	1 091 043	4 145 563	61 046	223 036	1 731 915	5 636 657	119 203	396 317
23	Eisenbahnoberbaumaterial	22 257	59 608	810	2 405	453 824	2 586 158	17 427	108 771
24	Schmelzbarer Guß, Schmiede- stücke	22 886	77 021	2 763	9 585	201 852	717 084	19 184	71 196
25	Stangen, Bleche, Draht usw. aus: Kupfer, Kupferlegierungen ..	57 796	203 081	21 492	70 687	143 625	686 493	61 345	279 566
26	Aluminium, Aluminium- legierungen	25 492	78 131	9 601	31 495	59 158	205 847	22 926	79 414
27	sonstigen unedlen Metallen ..	23 364	81 679	9 947	33 496	35 141	129 234	16 439	60 093
28	Edelmetallen	9	19	150	580	360	1 326	5 478	18 400
30	Edelsteine, Schmucksteine und Perlen, bearbeitet	17	52	30 051	92 549	39	175	31 609	119 628
31	Sonstige Vorerzeugnisse	369 596	1 509 638	20 140	71 791	131 266	519 290	17 694	66 481
IIc	Enderzeugnisse	3 477 485	11 171 001	2 314 838	7 978 881	13 824 184	48 587 874	3 853 002	29 833 972
1	Strick-, Wirkwaren u. dgl. aus: Seide oder Chemiefasern	3 140	10 514	18 765	62 763	3 285	11 930	21 240	77 341
2	Wolle und anderen Tierhaaren	10 287	26 639	42 961	119 425	1 615	5 593	9 649	34 861
3	Baumwolle	1 017	5 462	2 704	15 281	3 446	17 129	8 821	42 978
4	Sonstige Kleidung u. dgl. aus: Seide oder Chemiefasern	4 200	14 336	16 897	58 833	3 437	12 435	18 232	69 493
5	Wolle und anderen Tierhaaren	5 954	14 964	21 843	62 120	3 998	14 177	21 475	71 061
6	Baumwolle	22 015	84 695	28 531	120 288	7 939	35 712	17 639	77 269
7	Flachs, Hanf, Jute, Hartfasern u. dgl.	3 814	13 038	8 737	37 348	2 129	6 552	5 491	23 322
8	Hüte	2 120	6 412	13 633	36 064	714	2 571	3 557	13 831
9	Sonstige Spinnstoffwaren	14 481	49 458	9 120	30 414	40 143	152 814	33 064	119 489
10	Pelzwaren	587	1 221	2 977	5 971	224	492	1 812	4 774
11	Schuhe aus Leder	11 253	54 186	28 411	143 943	3 959	15 761	9 422	40 134
12	Anderer Lederwaren	3 372	10 190	11 725	31 004	9 083	32 927	30 104	109 196
13	Papierwaren	94 689	344 423	16 768	61 516	107 541	383 574	36 361	131 682
14	Bücher, Karten, Noten, Bilder ..	41 624	132 472	35 303	108 668	135 477	453 617	74 718	255 206
15	Holzwaren	173 573	601 074	43 039	134 827	164 976	582 772	60 021	209 094
16	Kautschukwaren	117 406	393 638	53 595	178 135	169 164	622 078	94 051	340 177
17	Steinwaren	92 398	308 237	4 582	15 825	147 242	557 770	12 380	43 378
18	Steinzeug-, Ton-, Steingut- und Porzellanwaren	40 377	129 985	11 269	32 714	195 911	729 826	65 425	237 310
19	Glaswaren	115 559	416 946	16 425	51 811	238 660	985 475	67 494	236 510
20	Messerschmiedewaren	1 997	4 841	4 492	11 672	17 938	68 923	35 921	131 482
21	Werkzeuge und landwirtschaft- liche Geräte	9 441	28 513	10 599	34 171	131 087	496 247	94 460	337 097
22	Sonstige Eisenwaren	435 901	1 295 485	94 192	283 759	2 781 544	8 753 689	530 419	1 765 128
23	Waren aus Kupfer und Kupfer- legierungen	8 641	27 909	6 612	21 869	25 002	90 806	27 661	98 807
24	Edelmetallwaren, vergoldete und versilberte Waren	497	1 173	15 662	33 112	3 585	10 514	52 675	176 371
25	Sonstige Waren aus unedlen Metallen	25 073	84 472	22 196	68 409	161 652	598 675	141 908	500 666
26	Werkzeugmaschinen einschl. Walzwerksanlagen	162 211	472 736	119 114	380 551	677 104	2 260 567	494 332	1 618 596
27	Masch. f. d. Spinnstoff-, Leder- und Lederwarenindustrie	96 283	311 633	111 542	349 854	278 419	986 619	310 428	1 081 382
28	Landwirtschaftliche Maschinen einschl. Ackerschlepper	78 082	346 192	30 306	136 946	329 736	1 552 802	153 743	696 234
29	Dampflokomotiven	2	1 980	1	185	18 293	62 360	958	4 897
30	Kraftmaschinen	28 226	126 256	21 099	95 230	169 823	569 475	140 365	474 290
31	Pumpen, Druckluftmaschinen u. dgl.	60 190	218 059	56 616	198 496	172 891	593 550	155 602	518 949
32	Fördermittel	41 497	150 230	17 738	61 671	268 792	1 030 795	124 894	455 140
33	Papier- und Druckmaschinen ..	21 387	85 945	21 294	78 354	256 881	878 569	213 045	712 655
34	Büromaschinen	16 588	55 052	62 742	257 726	36 577	131 699	128 867	440 506
35	Maschinen für die Nahrungs- und Genußmittelindustrie	15 119	53 341	17 171	59 184	151 437	493 777	114 175	388 132
36	Sonstige Maschinen	210 432	738 274	158 264	552 378	1 206 939	4 143 279	789 061	2 674 198
37	Wasserfahrzeuge	St. 676	St. 5 864	17 136	72 469	St. 1 155	St. 7 727	307 256	1 584 533
38	Kraftfahrzeuge, Luftfahrzeuge	240 100	1 154 563	210 331	993 687	3 173 822	11 026 397	1 718 109	6 044 298
39	Fahrräder	7 467	27 922	3 086	12 458	69 076	271 593	32 234	123 093
40	Sonstige Fahrzeuge	20 961	102 383	5 809	27 896	100 598	477 554	32 583	159 650
41	Elektrotechnische Erzeugnisse (auch elektrische Maschinen)	165 097	539 671	265 599	830 945	1 024 016	3 851 290	1 170 872	4 073 876
42	Uhren	445	1 303	27 848	72 732	24 273	86 484	71 898	255 536
43	Feinmechanische und optische Erzeugnisse	10 886	34 971	48 855	158 616	62 264	222 315	267 653	961 970
44	Waren aus Wachs oder Fetten; Seifen	4 741	14 625	1 452	4 222	12 154	44 527	3 429	11 798
45	Waren aus Kunststoffen	23 269	72 372	20 010	63 532	45 835	162 205	68 602	235 595
46	Spielfilme und andere belichtete Filme und Platten ^{*)}	298	948	4 594	16 138	255	854	3 724	12 031
47	Photochemische Erzeugnisse	8 866	30 700	18 260	62 947	27 862	104 730	35 301	144 053
48	Bleistifte u. chem. Bürobedarf	1 117	5 782	1 022	3 645	19 551	69 577	17 713	62 633
49	Pharmazeutische Erzeugnisse (auch unzubereitet)	18 471	64 935	60 356	189 966	79 150	297 077	166 870	595 838
50	Kosmetische Erzeugnisse	4 901	17 486	7 217	22 952	9 304	35 291	7 493	27 678
51	Sonstige chemische Erzeugnisse	203 363	802 657	36 302	142 105	979 605	3 631 300	162 639	623 199
52	Musikinstrumente	1 585	4 802	2 630	8 290	15 129	53 108	25 577	86 878
53	Kinderspielzeug, Christbaum- schmuck	19 158	52 460	13 375	35 843	43 013	156 191	43 921	144 467
54	Sonstige Enderzeugnisse	777 337	1 626 460	395 329	1 344 421	269 584	761 720	117 748	473 230
III 1	AUSSERDEM:								
2	Rückwaren	164 775	537 038	134 756	392 335	47 897	212 134	26 586	88 391
	Ersatzlieferungen	2 917	12 308	2 460	8 635	34 502	118 478	23 219	71 091
	Insgesamt	3 841 823 344	11 276 232 517	11 655 665	42 722 639	285 233 811	737 836 542	13 451 688	47 946 192

1) Außerdem Wasserfahrzeuge in nachstehend genannter Stückzahl. — 2) Bei der Ein- und Ausfuhr von Filmen und Filmmaterial sind Dienstleistungskosten (z. B. Leihgebühren) nicht enthalten. — 3) Außerdem Pferde und Wasserfahrzeuge in vorstehend genannten Stückzahlen.

II. Hauptübersicht

Ein- und Ausfuhr

(Spezialhandel)

nach

Herstellungs- und Verbrauchsländern

Darstellung nach Warengruppen und -untergruppen
der Ernährungswirtschaft und der Gewerblichen Wirtschaftj

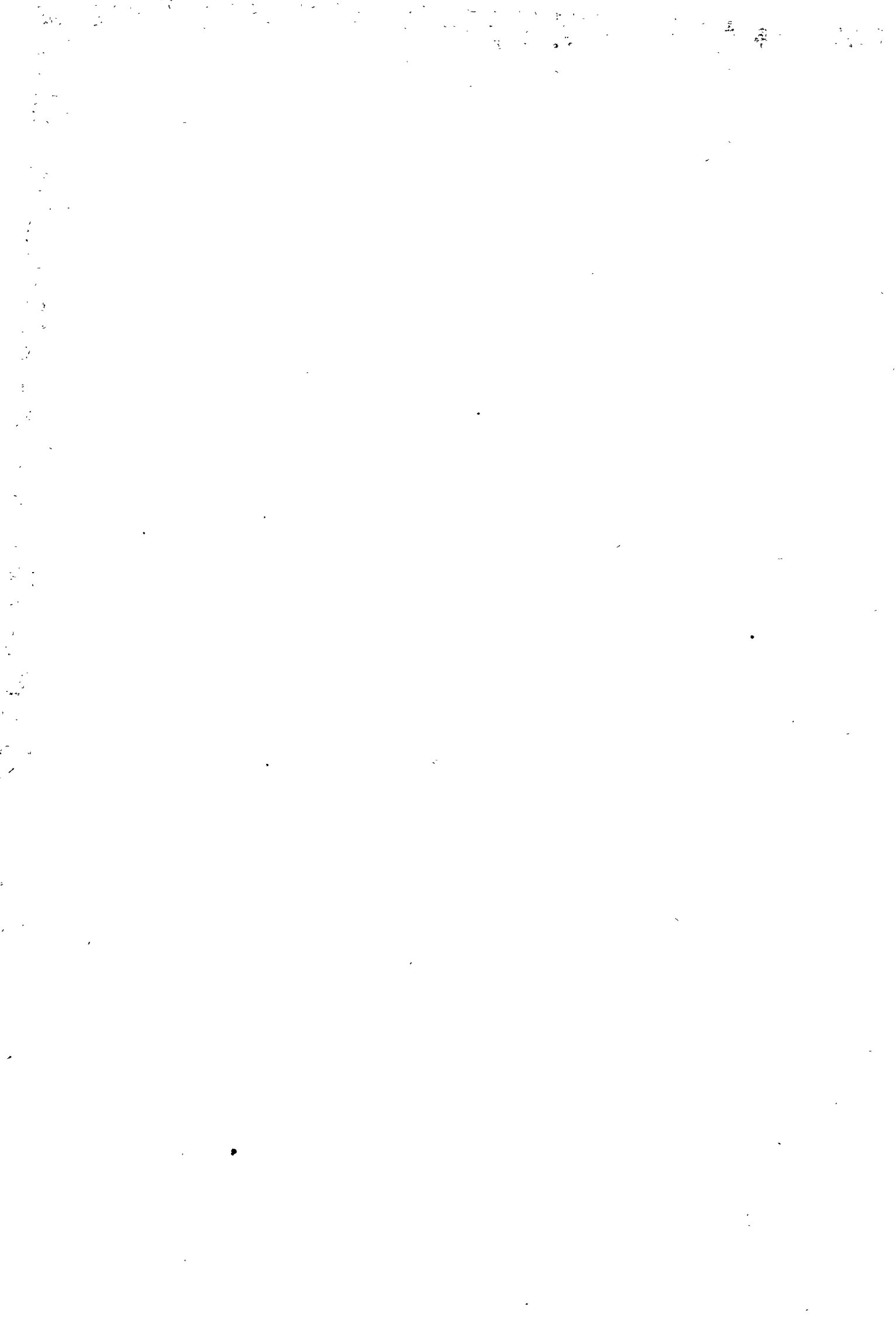

Ein- und Ausfuhr (Spezialhandel) nach Herstellungs- und Verbrauchsländern¹⁾

Nr. der Warengruppe bzw. -untergruppe 2)	Warenbenennung	Oktober/Dezember 1960			Januar/Dezember 1960		
		dz - 100 kg	1000 DM	1000 s	dz - 100 kg	1000 DM	1000 s
	Bad. Zollausschl.						
	A U S F U H R			*			*
IICA	VORERZEUGNISSE			*			*
18	GUSSROEHREN				8	1	
	ZUSAMMEN			*	8	1	*
IICB	ENDERZEUGNISSE						
15	HOLZWAREN				1	1	
22	SONSTIGE EISENWAREN				8	4	
28	LANDMASCHINEN U ACKERSCHLEPPER	2	1		9	4	
31	PUMPEN DRUCKLUFTMASCHINEN				4	3	
32	FOERDERMITTEL	5	6	1	5	6	1
38	KRAFTFAHRZEUGE LUFTFAHRZEUGE				1	2	1
41	ELEKTROTECHNISCHE ERZEUGNISSE					1	
52	MUSIKINSTRUMENTE				4	8	2
	ZUSAMMEN			1*	32	29	4*
	<u>INSGESAMT</u>	7	7	1	40	30	4
	Albanien						
	E I N F U H R			*			*
IIA	ROHSTOFFE						
04	BAUMWOLLE REISSBAUMWOLLE A3F	299	47	11	2027	296	71
	ZUSAMMEN	299	47	11*	2027	296	71*
	<u>INSGESAMT</u>	299	47	11	2027	296	71
	A U S F U H R			*			*
IC	NAHRUNGSMITTEL PFL URSPR						
23	ZUCKER				1	1	
	ZUSAMMEN			*	1	1	*
IIA	ROHSTOFFE						
34	SONST ROHSTOFFE F CHEM ERZEUGN				5	6	1
	ZUSAMMEN			*	5	6	1*
IIB	HALBWAREN						
09	KAUTSCHUK BEARBEITET	147	24	6	147	24	6
39	SONSTIGE CHEMISCHE HALBWAREN	15	7	1	15	7	1
	ZUSAMMEN	162	31	7*	162	31	7*
IICA	VORERZEUGNISSE						
08	PAPIER UND PAPPE	1	1		1	1	
12	KUNSTSTOFFE				1	1	
13	TEERFARBSTOFFE		1			1	
15	DEXTRINE GELATINE UND LEIME				859	104	25
17	SONST CHEMISCHE VORERZEUGNISSE	127	38	8	262	63	13
19	STAHLROEHREN				132	54	13
21	BLECH AUS EISEN				300	24	6
22	DRAHT AUS EISEN				1585	129	31
	ZUSAMMEN	128	40	8*	3136	377	68*
IICB	ENDERZEUGNISSE						
02	STRICKWAREN WOLLE U AND TIERH					1	
21	WERKZEUGE LANDWIRTSCH GERAETE				1	1	
22	SONSTIGE EISENWAREN				2434	257	60
27	TEXTIL LEDERINDUSTRIEMASCHINEN					7	2
36	SONSTIGE MASCHINEN				75	37	9
38	KRAFTFAHRZEUGE LUFTFAHRZEUGE		1			1	
41	ELEKTROTECHNISCHE ERZEUGNISSE	1	1		1	3	
43	FEINMECHAN U OPTISCHE ERZEUGN					19	4
46	SPIELFILME BEL FILME PLATTEN					6	1
49	PHARMAZEUTISCHE ERZEUGNISSE	26	66	15	84	188	46
54	SONSTIGE ENDERZEUGNISSE					1	
	ZUSAMMEN	27	68	15*	2595	521	122*
	<u>INSGESAMT</u>	317	139	30	5899	936	218
	DARUNTER						
	EIGENVEREDELUNG	17	24	6	1602	153	37
	Belgien-Luxemburg						
	E I N F U H R			*			*
IA	LEBENDE TIERE						
01	PFERDE	St 8	27	7	St 18	58	14
02	RINDVIEH	3) 1297	307	74	4) 5550	1392	335
03	SCHWEINE	5) 39051	8902	2119	6) 106089	22569	5371
04	SONSTIGE LEBENDE TIERE	1970	464	110	4691	1076	255
	ZUSAMMEN	42318	9700	2310*	116330	25095	5975*
IB	NAHRUNGSMITTEL TIER URSPR						
01	MILCH	4400	781	186	12635	2249	534
02	BUTTER	300	91	22	300	91	22
03	KAESE	325	72	17	3725	809	193
04	FLEISCH UND FLEISCHWAREN	37624	8538	2035	121059	22570	5370
05	DAERME	4895	950	227	15348	3081	735
06	FISCHE UND FISCHZUBEREITUNGEN	15145	769	184	28178	1626	393
08	SCHMALZ TALG TIER OELE FETTE	5497	602	144	32382	2961	706
09	EIER EIWEISS EIGELB	17664	4801	1143	93409	21273	5063
10	HONIG	282	12	3	662	28	6
11	FISCHMEHL UND DGL	1996	71	17	8183	386	90
	ZUSAMMEN	88128	16687	3978*	315881	55074	13112*
IC	NAHRUNGSMITTEL PFL URSPR						
01	WEIZEN	36500	868	208	52073	1255	300
06	HIRSE UND SONSTIGES GETREIDE	30	2	1	75	5	2
07	REIS	198	11	3	297	16	4
08	MUELLEREIERZEUGNISSE	5532	160	38	43194	1072	254
09	MALZ	69077	3918	932	337396	19395	4616
10	NICHTOELHALTIGE SAEMEREIEN	373	73	17	2066	377	88
11	HUELSENFRUECHTE ZUR ERNAHRUNG	7952	409	98	20574	1101	262
12	HUELSENFR ZUR VIEHFUEITTERUNG	645	32	7	3323	162	38
13	GRUEN UND RAUHFUTTER	14025	126	30	14293	133	32
14	KARTOFFELN	6894	86	20	116774	1321	316
15	ANDERE HACKFRUECHTE	246436	1616	386	246905	1619	387
16	GEMUESE SONST KUECHENGEWAECHSE	25336	2110	503	107397	9902	2358
17	OBST AUSSER SUEDFRUECHTEN	88958	3045	725	159275	7136	1699

1) Vgl. Innenseiten des Umschlages: Landerverzeichnis für die Außenhandelsstatistik.- 2) Siehe "Gegenüberstellung der Warengruppen und -untergruppen der Ernährungswirtschaft und der Gewerblichen Wirtschaft und Nummern des Warenverzeichnisses für die Außenhandelsstatistik" auf Seite 337.- 3) 726 Stück.- 4) 3 982 Stück.- 5) 37 566 Stück.- 6) 99 307 Stück.

noch: Ein- und Ausfuhr (Spezialhandel) nach Herstellungs- und Verbrauchsländern

Nr. der Warengruppe bzw. -untergruppe	Warenbenennung	Oktober/Dezember 1960			Januar/Dezember 1960			
		dz - 100 kg	1000 DM	1000 #	dz - 100 kg	1000 DM	1000 #	
IC	19 GEMUESE OBSTKONSERV FRUCHTSAFT	73571	6582	1569	172066	15256	3636	
	21 KAKAOERZEUGNISSE	3018	867	207	8667	2350	558	
	23 ZUCKER	17759	985	236	33574	2021	482	
	24 OELFRUECHTE ZUR ERNAEHRUNG	6652	374	88	13703	821	194	
	25 PFLANZL OELE U FETTE Z ERNAEHR	345	51	12	2681	396	94	
	27 OELKUCHEN	72826	2556	607	223614	8426	2008	
	29 SONST ABFALLERZEUGN VIEHFUETT	435	12	3	1232	40	10	
	31 SONST PFLANZL NAHRUNGSMITTEL	30421	2330	553	95436	7521	1788	
	32 LEB PFLANZEN ZIERGAERT ERZEUGN	17845	4497	1073	47780	11936	2849	
		ZUSAMMEN	724828	30710	7316*	1702395	92261	21975*
	ID	GENUSSMITTEL						
		01 HOPFEN	222	146	36	637	288	70
02 KAFFEE		8	6	2	37	29	9	
05 TABAKERZEUGNISSE		1	5	1	5	17	3	
06 BIER		17418	362	87	72424	1524	365	
08 WEIN		2737	374	89	27363	3140	747	
		ZUSAMMEN	20386	893	215*	100466	4998	1194*
IIA	ROHSTOFFE							
	01 ABFALLSEIDE SEIDENGEHAEUSE				50	27	6	
	02 ZELLWOLLE SYNTHET FASERN U ABF	394	167	39	1956	1155	275	
	03 WOLLE AND TIERHAARE REISSWOLLE	25010	19665	4686	97486	81166	19338	
	04 BAUMWOLLE REISSBAUMWOLLE ABF	2114	163	39	7643	618	152	
	05 FLACHS HANF JUTE UND DGL	17861	2975	711	53415	6394	2004	
	06 ABF V GESPINSTWAREN LUMPEN	7947	289	68	28226	1201	283	
	07 FELLE ZU PELZWERK ROH	27	69	16	542	515	123	
	08 ANDERE FELLE UND HAEUTE	3893	830	198	17889	4238	1010	
	09 BETTFEDERN	748	92	22	1858	234	56	
	10 HOLZ ZU HOLZMASSE	29923	156	39	73608	399	99	
	11 BAU UND NUTZHOLZ RUNDHOLZ	309496	4088	971	1052732	14401	3429	
	12 PFLANZL STOFFE Z FAERB OD GERB	1571	29	6	14638	276	67	
	13 KAUTSCHUK GUTTAPERCHA BALATA	964	61	15	4828	289	71	
	14 ROHGUMMEN SCHELLACK BALSAME				3	2		
	15 OELFRUECHTE FUER TECHN OELE	7692	433	103	21663	1321	314	
	16 STEINKOEHLE EINSCHL PRESSKOEHL	794520	5161	1230	1893860	12021	2863	
	18 ERDOEL ROH UND GETOPPT	270357	3056	727	972617	11134	2652	
	19 EISENERZE				24600	103	25	
	20 ABBRAENDE SCHLACKEN FE MN HALT	1200049	2063	493	6915730	9518	2266	
	22 KUPFERERZE UND KIESABBRAENDE	621386	2628	625	2460753	10611	2526	
	24 ZINKERZE				84244	2642	628	
	28 SONSTIGE ERZE UND METALLASCHEN	10485	1303	311	27012	3722	889	
	32 SONSTIGE STEINE UND ERDEN	980857	2543	610	3447392	9599	2300	
	34 SONST ROHSTOFFE F CHEM ERZEUGN	9173	266	63	34586	868	203	
	36 PFLANZL FLECHT U POLSTERSTOFFE	1665	136	33	5516	339	82	
	38 SONST ROHSTOFFE AUCH ABFAELLE	79035	13571	3234	209984	47484	11312	
		ZUSAMMEN	4374367	59744	14239*	17452831	222277	52973*
	IIB	HALBWAREN						
		01 ROHSEIDE UND SEIDENGESPINSTE	9	15	6	23	54	17
		02 REYON SYNTHET FAEDEN AUCH GEZW	3192	2078	496	11185	7402	1763
		03 GESPINSTE A ZELLW SYNTH FASER	548	1001	239	2608	3984	950
		04 GESPINSTE WOLLE U AND TIERHAAR	17784	25194	6002	79957	116671	27779
		05 GESPINSTE AUS BAUMWOLLE	11024	4715	1124	33244	13586	3243
		06 GESPINSTE A FLACHS HANF JUTE	20595	5959	1422	70570	19682	4700
		07 BAU UND NUTZHOLZ SCHNITTHOLZ	28397	1061	253	85084	3028	721
		08 HOLZMASSE ZELLSTOFF				988	55	13
		09 KAUTSCHUK BEARBEITET	633	88	22	3335	426	107
10 GLASMASSE ROHGLAS					2	1		
11 ZEMENT		820	16	3	4480	52	12	
12 SONST MINERALISCHE BAUSTOFFE		66202	1000	236	252899	3855	917	
13 ROHEISEN		47551	1147	274	219778	5103	1215	
14 ALTEISEN SCHROTT		396406	8028	1910	1724847	34594	8233	
15 FERROLEGIERUNGEN		10003	595	141	42970	2593	615	
16 EISENHALBZEUG		888082	32808	7811	3723626	134520	32032	
17 ALUMINIUM ROH AUCH LEGIERUNGEN		4333	753	180	15360	2578	615	
18 KUPFER ROH AUCH LEGIERUNGEN		98168	26227	6244	389533	110777	26375	
19 NICKEL ROH AUCH LEGIERUNGEN		298	249	59	794	535	128	
20 BLEI ROH AUCH LEGIERUNGEN		6940	591	140	34823	3224	767	
21 ZINN ROH AUCH LEGIERUNGEN		3392	3112	742	18401	16448	3915	
22 ZINK ROH AUCH LEGIERUNGEN		145801	15188	3616	592004	63241	15059	
23 SONST UNEDLE METALLE ROH		2051	3945	937	7615	14159	3367	
24 FETTSAEUREN PARAFFIN VASELIN		1227	124	30	4655	473	110	
25 SONST TECHNISCHE FETTE U OELE		15923	1502	357	43453	4134	983	
26 KOKS		102710	629	150	355160	2039	486	
27 RUECKST D ERDOEL U TEERDESTILL		352106	3562	849	1339233	13982	3329	
28 KRAFTSTOFFE UND SCHMIEROELE		501563	6716	1599	2234656	31124	7407	
29 TEER U TEERDESTILL ERZEUGNISSE		103526	4632	1101	362468	15981	3804	
31 THOMASPHOSPHATMEHL		1260602	7041	1676	5783833	31987	7615	
32 SONSTIGE PHOSPHORDUENGEMITTEL		1050	29	7	37425	477	114	
33 STICKSTOFF A N G DUENGEMITTEL					192	10	2	
35 SONSTIGE CHEMISCHE HALBWAREN		491405	9376	2230	1814519	33338	7934	
37 GOLD FUER GEWERBLICHE ZWECKE		2	1539	367	14	6925	1647	
38 SONSTIGE HALBWAREN		3374	3654	870	14263	20593	4906	
		ZUSAMMEN	4585717	72574	41093*	19303997	717631	170880*
IICA		VORERZEUGNISSE						
	01 GEWEBE A SEIDE REYON SYNTH FAD	810	1515	361	5386	6340	1514	
	02 GEWEBE A ZELLWOLLE SYNTH FASER	5219	8139	1939	16947	26913	6420	
	03 GEWEBE A WOLLE U AND TIERHAAR	17703	24799	5905	54559	79049	18812	
	04 GEWEBE AUS BAUMWOLLE	9265	6988	1663	33436	23718	5651	
	05 GEWEBE AUS FLACHS HANF JUTE	5994	2573	610	38293	13065	3111	
	06 LEDER	1291	3750	893	5661	12758	3033	
	07 FELLE ZU PELZWERK BEARBEITET	22	59	15	122	596	143	
	08 PAPIER UND PAPPE	64525	5972	1425	255655	23054	5495	
	09 FURNIERE SPERRHOLZ FASSHOLZ	99197	4907	1170	323171	15269	3638	
	10 STEINZEUG TON PORZELLANERZEUGN	37722	2675	635	188388	9890	2351	
	11 GLAS	49137	2621	625	180815	9411	2246	
	12 KUNSTSTOFFE	14632	5223	1248	69298	23092	5500	
	13 TEERFARBSTOFFE	236	120	28	788	477	112	
	14 SONST FARBSTOFFE FARBEN LACKE	4172	491	119	19740	2486	597	
	15 DEXTRINE GELATINE UND LEIME	2551	542	129	12066	2145	511	
	16 SPRENGSTOFFE SCHIESSBED ZUENDW	738	724	173	1964	1815	436	
	17 SONST CHEMISCHE VORERZEUGNISSE	43758	3001	720	170809	12274	2915	
	18 GUSSROEHREN	55	8	2	177	31	7	

noch: Ein- und Ausfuhr (Spezialhandel) nach Herstellungs- und Verbrauchsländern

Nr. der Warengruppe bzw. -untergruppe	Warenbenennung	Oktober/Dezember 1960			Januar/Dezember 1960		
		dz - 100 kg	1000 DM	1000 *	dz - 100 kg	1000 DM	1000 *
I I C A	19 STAHLROEHREN	18577	1446	344	61865	4752	1131
	20 STAB UND FORMEISEN	1329432	59554	14180	6241892	275753	65655
	21 BLECH AUS EISEN	750837	47172	11232	2892254	185686	44213
	22 DRAHT AUS EISEN	365561	18850	4492	1618810	80699	19221
	23 EISENBAHNOBERBAUMATERIAL	7050	206	49	21960	700	165
	24 SCHMIEDEB GUSS SCHMIEDESTUECKE	3184	650	156	11928	2084	498
	25 STANGEN BLECHE USW KUPFER	23095	7448	1773	85781	25343	6031
	26 STANGEN BLECHE USW ALUMINIUM	13249	4332	1030	31831	10181	2428
	27 STANGEN BLECHE USW AND UNEDL M	12536	2023	483	45508	6816	1628
	30 EDELST SCHMUCKST PERLEN BEARB		9624	2289		28979	6897
	31 SONSTIGE VORERZEUGNISSE	149949	4088	972	616991	16781	3994
	ZUSAMMEN	3030197	229509	54660*	13012095	900157	214353*
I I C B	ENDERZEUGNISSE						
	01 STRICKWAREN SEIDE CHEMIEFASERN	13	107	24	67	588	135
	02 STRICKWAREN WOLLE U AND TIERH	186	789	189	551	2290	547
	03 STRICKWAREN AUS BAUMWOLLE	8	30	8	50	186	46
	04 SONST KLEIDUNG SEIDE CHEMIEFAS	81	560	137	317	1951	469
	05 SONST KLEIDUNG WOLLE AND TIERH	108	444	105	251	1320	314
	06 SONST KLEIDUNG AUS BAUMWOLLE	1088	1751	416	7101	9960	2372
	07 SONST KLEIDUNG FLACHS HANF USW	377	542	132	882	1306	322
	08 HUETE	115	379	89	463	1580	377
	09 SONSTIGE SPINNSTOFFWAREN	1628	541	129	5708	2021	484
	10 PELZWAREN		5		5	41	9
	11 SCHUHE AUS LEDER	282	980	232	736	2817	669
	12 ANDERE LEDERWAREN	276	1484	356	917	4134	995
	13 PAPIERWAREN	3618	927	221	12120	3130	740
	14 BUECHER KARTEN NOTEN BILDER	661	604	145	1400	1778	417
	15 HOLZWAREN	2599	759	177	11231	2385	570
	16 KAUTSCHUKWAREN	6459	2953	697	16858	8193	1956
	17 STEINWAREN	3327	159	37	9133	406	98
	18 STEINZEUG PORZELLAN U AE WAREN	5747	791	187	21530	2825	669
	19 GLASWAREN	13693	1774	424	62121	5800	1382
	20 MESSERSCHMIEDEWAREN	1	3	1	2	7	2
	21 WERKZEUGE LANDWIRTSCH GERAETE	3420	699	165	8928	1986	472
	22 SONSTIGE EISENWAREN	66630	7884	1870	209540	23976	5689
	23 WAREN A KUPFER U KUPFERLEGIER	479	246	59	849	475	115
	24 EDELMETALLV VERGOLD VERSILB W	1	254	62	4	541	127
	25 SONST WAREN A UNEDLEN METALLEN	3560	1563	370	15511	5568	1327
	26 WERKZEUGMASCHINEN WALZWERKSANL	27611	10212	2437	73668	29647	7066
	27 TEXTIL LEDERINDUSTRIEMASCHINEN	6827	5253	1253	29428	17405	4148
	28 LANDMASCHINEN U ACKERSCHLEPPER	6101	2341	557	31699	14284	3399
	29 DAMPFLOKOMOTIVEN				1858	46	11
	30 KRAFTMASCHINEN	552	447	110	4021	3094	742
	31 PUMPEN DRUCKLUFTMASCHINEN	2303	1416	339	7201	4577	1087
	32 FOERDERMITTEL	1612	685	165	5707	2569	613
	33 PAPIER UND DRUCKMASCHINEN	470	226	55	2377	860	212
	34 BUEROMASCHINEN	520	1624	387	1312	3405	810
	35 NAHRUNGSMITTELINDUSTRIEMASCHIN	1476	1651	391	7552	7731	1842
	36 SONSTIGE MASCHINEN	17125	7964	1905	55752	24667	5882
	37 WASSERFAHRZEUGE	7	129	31	38	813	194
	38 KRAFTFAHRZEUGE LUFTFAHRZEUGE	6093	2848	676	21956	9556	2277
	39 FAHRRADER	506	89	21	1748	333	79
	40 SONSTIGE FAHRZEUGE	2852	1019	244	15400	3245	779
	41 ELEKTROTECHNISCHE ERZEUGNISSE	6781	4641	1097	24410	15410	3641
	42 UHREN		176	42	7	277	64
	43 FEINMECHAN U OPTISCHE ERZEUGN	200	531	123	584	1481	332
	44 WACHSWAREN UND SEIFEN	139	53	12	889	242	58
	45 WAREN AUS KUNSTSTOFFEN	370	526	124	1225	1657	399
	46 SPIELFILME BEL FILME PLATTEN	9	109	26	23	334	78
	47 PHOTOCHEMISCHE ERZEUGNISSE	4518	8021	1913	16471	28897	6882
	48 BLEISTIFTE U CHEM BUEROBEDARF	72	10	2	72	11	2
	49 PHARMAZEUTISCHE ERZEUGNISSE	236	543	131	1067	1871	451
	50 KOSMETISCHE ERZEUGNISSE	27	102	23	69	267	58
	51 SONSTIGE CHEMISCHE ERZEUGNISSE	5228	735	175	13621	2190	523
	52 MUSIKINSTRUMENTE		1		4	7	1
	53 KINDERSPIELZEUG CHRISTBAUMSCHM	297	162	38	706	481	116
54 SONSTIGE ENDERZEUGNISSE	12510	18126	4320	72379	139370	33189	
	ZUSAMMEN	218792	95864	22829*	777181	399991	95238*
I I I	01 RUECKWAREN	11997	7543	1796	38375	23669	5636
	02 ERSATZLIEFERUNGEN	300	61	15	714	228	56
	INSGESAMT	13097030	523285	48451	52820265	2441381	581392
	DARUNTER						
	EIGENVEREDELUNG	999353	47448	11312	3674636	186179	44365
	LOHNVEREDELUNG	12733	5155	1222	44739	17284	4078
	PASSIVE VEREDELUNG	37304	18553	4419	89760	61300	14597
	A U S F U H R						
I A	LEBENDE TIERE						
	01 PFERDE	St) 570	528	126	St) 1992	1927	458
	02 RINDVIEH	22	16	4	2)	60	32
	03 SCHWEINE	3	1		3)	1	1
04 SONSTIGE LEBENDE TIERE	6	34	8	107	544	130	
	ZUSAMMEN	31	579	138*	170	2504	596*
I B	NAHRUNGSMITTEL TIER URSPR						
	01 MILCH	3653	284	68	4582	373	89
	03 KAESE	5281	1753	418	18655	6259	1498
	04 FLEISCH UND FLEISCHWAREN	3796	172	42	11700	595	148
	05 DAERME	595	44	11	2326	151	38
	06 FISCH UND FISCHZUBEREITUNGEN	8924	1498	359	41376	5130	1223
	08 SCHMALZ TALG TIER OELE FETTE	2272	175	41	5660	556	131
	09 EIER EIWEISS EIGELB	12	10	3	51	60	13
	10 HONIG	21	6	1	49	14	2
		ZUSAMMEN	24554	3942	943*	84399	13138
I C	NAHRUNGSMITTEL PFL URSPR						
	01 WEIZEN	2763	170	41	3782	242	59
	02 ROGGEN	212267	3830	914	427896	7855	1872
	03 GERSTE	10296	301	72	10433	309	74
04 HAFER				360	22	5	

1) 4 Stück.- 2) 12 Stück.- 3) 14 Stück.

noch: Ein- und Ausfuhr (Spezialhandel) nach Herstellungs- und Verbrauchsländern

Nr. der Warengruppe bzw. -untergruppe	Warenbenennung	Oktober/Dezember 1960			Januar/Dezember 1960			
		dz - 100 kg	1000 DM	1000 s	dz - 100 kg	1000 DM	1000 s	
1C	05 MAIS				29	3		
	06 HIRSE UND SONSTIGES GETREIDE	46	2	1	46	2	1	
	07 REIS	23	4		57	8	1	
	08 MUELLEREIERZEUGNISSE	10661	223	53	25668	599	149	
	09 MALZ	48	4		969	58	12	
	10 NICHTOELHALTIGE SAEMEREIEN	123	49	11	1729	562	131	
	11 HUELSENFRUECHTE ZUR ERNAEHRUNG	8	1		406	21	3	
	12 HUELSENFH ZUR VIEHFUETTERUNG				31	3	1	
	13 GRUEN UND RAUHFUTTER	663	11	2	7761	68	16	
	14 KARTOFFELN	75212	1844	440	81110	2038	486	
	15 ANDERE HACKFRUECHTE	120	2	1	120	2	1	
	16 GEMUESE SONST KUECHENGEWAECHSE		1		18	5		
	17 OBST AUSSER SUEDFRUECHTEN	215	16	4	19712	1100	261	
	18 SUEDFRUECHTE	114	10	2	1020	70	16	
	19 GEMUESE OBSTKONSERV FRUCHTSAFT	2191	232	58	5932	902	211	
	21 KAKAOERZEUGNISSE	1007	978	137	2003	1126	267	
	22 GEWUERZE	139	88	18	589	377	90	
	23 ZUCKER	1912	99	23	8687	670	158	
	24 OELFRUECHTE ZUR ERNAEHRUNG	9	3	1	77	18	4	
	25 PFLANZL OELE U FETTE Z ERNAEHR	219	40	10	1146	198	46	
	26 MARGARINE U AEHNL SPEISEFETTE	564	115	26	1851	378	90	
	27 OELKUCHEN	31323	980	233	129986	4120	981	
	28 KLEIE	12076	281	67	15029	348	83	
	29 SONST ABFALLERZEUGN VIEHFUETT	36664	624	149	44285	728	174	
	31 SONST PFLANZL NAHRUNGSMITTEL	33010	1373	336	133967	4822	1160	
	32 LEB PFLANZEN ZIERGAERT ERZEUGN	744	228	52	1706	472	110	
		ZUSAMMEN	432417	11126	2652*	926398	27124	6458*
	1D	GENUSSMITTEL						
		01 HOPFEN	1394	924	220	4500	2698	645
		02 KAFFEE	281	181	43	1300	743	180
		03 TEE	2	1		10	5	1
		04 ROHTABAK	164	62	15	358	232	56
05 TABAKERZEUGNISSE		79	100	22	268	396	92	
06 BIER		71549	2472	589	280075	9791	2330	
07 BRANNTWEIN		654	216	54	1979	602	148	
08 WEIN	2345	448	105	8968	1603	381		
	ZUSAMMEN	76468	4401	1048*	297058	16070	3833*	
1IA	ROHSTOFFE							
	01 ABFALLSEIDE SEIDENGEHAEUSE	17	4	1	19	5	1	
	02 ZELLWOLLE SYNTHET FASERN U ABF	11634	5314	1268	36881	15798	3768	
	03 WOLLE AND TIERHAARE REISSWOLLE	11873	4289	1026	47153	19539	4649	
	04 BAUMWOLLE REISSBAUMWOLLE ABF	6722	910	217	24522	3418	811	
	05 FLACHS HANF JUTE UND DGL	3937	129	30	21356	834	198	
	06 ABF V GESPINSTWAREN LUMPEN	2158	276	65	7461	859	202	
	07 FELLE ZU PELZWERK ROH	687	217	53	3815	1774	422	
	08 ANDERE FELLE UND HAEUTE	1016	274	66	6004	1596	381	
	09 BETTFEDERN	96	158	38	319	524	126	
	11 BAU UND NUTZHOLZ RUNDHOLZ	5446	119	29	21424	596	149	
	13 KAUTSCHUK GUTTAPERCHA BALATA	799	32	7	3620	114	28	
	14 ROMGUMMEN SCHELLACK BALSAME	14	7	1	77	33	6	
	15 OELFRUECHTE FUER TECHN OELE	1	1		1	1		
	16 STEINKOHL EINSCHL PRESSKOHLE	5356380	43652	10392	21893630	175218	41719	
	17 BHAUNKOHL EINSCHL PRESSKOHLE	583470	2472	588	2206170	9460	2254	
	19 EISENERZE	7415	78	19	28107	231	57	
	20 ABBRAENDE SCHLACKEN FE MN HALT	63026	421	100	141328	783	180	
	21 MANGANERZE				250	6	2	
	24 ZINKERZE	16890	486	116	64980	1857	442	
	25 CHROMERZE	898	16	5	2199	38	11	
	28 SONSTIGE ERZE UND METALLASCHEN	100702	2239	533	283208	6462	1542	
	30 SPEISE UND INDUSTRIESALZ	873893	1470	353	3327715	5493	1314	
	31 KALIROHSALZ	168780	641	152	597820	2395	560	
	32 SONSTIGE STEINE UND ERDEN	4429797	6323	1518	15308794	21156	5083	
	34 SONST ROHSTOFFE F CHEM ERZEUGN	67811	625	153	309313	2646	638	
	36 PFLANZL FLECHT U POLSTERSTOFFE	200	77	19	705	249	60	
	38 SONST ROHSTOFFE AUCH ABFAELLE	44360	818	194	260330	3386	798	
		ZUSAMMEN	11727962	71044	16943*	44557201	274401	65401*
	1IB	HALBWAREN						
		01 ROHSEIDE UND SEIDENGESPINSTE	94	536	130	319	1814	437
		02 REYON SYNTHET FAEDEN AUCH GEZW	1368	1212	287	5126	4723	1128
		03 GESPINSTE A ZELLW SYNTH FASER	500	806	191	1945	3489	835
		04 GESPINSTE WOLLE U AND TIERHAAR	556	853	198	1570	2483	587
		05 GESPINSTE AUS BAUMWOLLE	176	247	59	568	863	209
		06 GESPINSTE A FLACHS HANF JUTE	309	177	43	1389	664	156
		07 BAU UND NUTZHOLZ SCHNITTHOLZ	4123	162	40	23154	815	198
		08 HOLZMASSE ZELLSTOFF	9205	550	131	39830	2382	569
09 KAUTSCHUK BEARBEITET		5300	1946	464	20872	6989	1667	
10 GLASMASSE ROHGLAS		1549	219	53	5034	691	164	
11 ZEMENT		3671	78	20	19814	373	94	
12 SONST MINERALISCHE BAUSTOFFE		262567	4462	1066	1046740	16317	3893	
13 ROHEISEN		252200	6160	1467	877284	20708	4932	
14 ALTEISEN SCHROTT		123769	1959	466	588154	9165	2182	
15 FERROLEGIERUNGEN		7851	1416	336	21181	4513	1073	
16 EISENHALBZEUG		100677	4118	981	441490	17733	4223	
17 ALUMINIUM ROH AUCH LEGIERUNGEN		4477	1027	244	11141	2529	600	
18 KUPFER ROH AUCH LEGIERUNGEN		20734	4958	1180	50619	12711	3028	
19 NICKEL ROH AUCH LEGIERUNGEN		17	17	4	248	228	54	
20 BLEI ROH AUCH LEGIERUNGEN		11039	1093	260	31259	3091	737	
21 ZINN ROH AUCH LEGIERUNGEN		159	143	35	167	151	36	
22 ZINK ROH AUCH LEGIERUNGEN		2089	222	54	6953	748	179	
23 SONST UNEDLE METALLE ROH		373	164	38	941	750	175	
24 FETTSAEUREN PARAFFIN VASELIN		12066	979	233	46245	3853	921	
25 SONST TECHNISCHE FETTE U OELE		1640	98	22	6094	512	120	
26 KOKS		9060750	84508	20122	36046890	337688	80403	
27 RUECKST D ERDOEL U TEERDESTILL		746142	1210	290	923614	2037	489	
28 KRAFTSTOFFE UND SCHMIEROELE		909823	9404	2241	2606669	29189	6957	
29 TEER U TEERDESTILL ERZEUGNISSE		26131	1942	461	96948	6928	1647	
30 AUFBEREITETE KALIDUENGEMITTEL		246011	2906	690	887044	10277	2445	
32 SONSTIGE PHOSPHORDUENGEMITTEL					10948	95	23	
33 STICKSTOFF A N G DUENGEMITTEL		400952	6369	1517	756763	12781	3043	
34 GERBSTOFFAUSZUEGE		50	5	2	65	6	2	
35 SONSTIGE CHEMISCHE HALBWAREN		177383	6890	1645	687101	24955	5940	

noch: Ein- und Ausfuhr (Spezialhandel) nach Herstellungs- und Verbrauchsländern

Nr. der Warengruppe bzw. -untergruppe	Warenbenennung	Oktober/Dezember 1960			Januar/Dezember 1960		
		dz - 100 kg	1000 DM	1000 *	dz - 100 kg	1000 DM	1000 *
IIB 37	GOLD FUER GEWERBLICHE ZWECKE		34 52	8 12		52	12
38	SONSTIGE HALBWAREN	23538	34 52	8 12	864 17	110 39	26 28
	ZUSAMMEN	12417289	50336	35803*	45350596	553342	131786*
IICA	VORERZEUGNISSE						
01	GEWEBE A SEIDE REYON SYNTH FAD	1466	3645	869	5839	12895	3073
02	GEWEBE A ZELLWOLLE SYNTH FASER	1981	4139	991	8384	16886	4027
03	GEWEBE A WOLLE U AND TIERHAAR	2139	4222	1002	8606	17226	4104
04	GEWEBE AUS BAUMWOLLE	2175	3636	872	9594	15377	3670
05	GEWEBE AUS FLACHS HANF JUTE	2781	1141	274	11477	5196	1244
06	LEDER	1805	948	228	7831	3808	915
07	FELLE ZU PELZWERK BEARBEITET	20	365	87	103	1894	453
08	PAPIER UND PAPPE	24153	4714	1115	85193	15456	3675
09	FURNIERE SPERRHOLZ FASSHOLZ	16389	2158	514	65684	7623	1815
10	STEINZEUG TON PORZELLANERZEUGN	16612	1208	290	65496	4559	1090
11	GLAS	8340	1379	333	17075	3609	865
12	KUNSTSTOFFE	46903	12297	2937	191664	48795	11655
13	TEERFARBSTOFFE	4158	5013	1195	15619	18629	4431
14	SONST FARBSTOFFE FARBEN LACKE	18826	4238	1015	113583	18142	4333
15	DEXTRINE GELATINE UND LEIME	19206	2354	559	80302	9182	2182
16	SPRENGSTOFFE SCHIESSBED ZUENDW	962	591	142	6491	3123	749
17	SONST CHEMISCHE VORERZEUGNISSE	144562	12998	3083	533741	54970	13068
18	GUSSROEHREN	3719	314	77	15218	1215	296
19	STAHLROEHREN	20670	3036	721	66562	10046	2389
20	STAB UND FORMEISEN	105885	3056	1922	385708	29201	6971
21	BLECH AUS EISEN	45208	4666	1110	155304	15576	3709
22	DRAHT AUS EISEN	146626	8894	2116	408317	25167	5987
23	EISENBAHNOBERBAUMATERIAL	1344	99	25	18509	1148	273
24	SCHMIEDEB GUSS SCHMIEDESTUECKE	7629	711	171	30688	3030	725
25	STANGEN BLECHE USW KUPFER	3797	1721	411	13031	6022	1443
26	STANGEN BLECHE USW ALUMINIUM	7925	2610	624	22468	7933	1891
27	STANGEN BLECHE USW AND UNEOL M	185	206	50	683	622	192
28	STANGEN BLECHE USW EDELMETALLE	8	287	67	35	847	205
30	EDELST SCHMUCKST PERLEN BEARB		7836	1865		31943	7606
31	SONSTIGE VORERZEUGNISSE	3784	748	174	17191	3282	788
	ZUSAMMEN	659258	104230	24839*	2360396	393607	93825*
IICB	ENDERZEUGNISSE						
01	STRICKWAREN SEIDE CHEMIEFASERN	112	919	214	467	4214	991
02	STRICKWAREN WOLLE U AND TIERH	37	249	62	116	794	192
03	STRICKWAREN AUS BAUMWOLLE	65	193	47	241	761	186
04	SONST KLEIDUNG SEIDE CHEMIEFAS	202	912	216	691	3732	886
05	SONST KLEIDUNG WOLLE AND TIERH	210	1267	304	679	4139	986
06	SONST KLEIDUNG AUS BAUMWOLLE	89	320	78	518	1599	379
07	SONST KLEIDUNG FLACHS HANF USW	71	212	53	220	861	207
08	HUETE	48	146	34	204	715	168
09	SONSTIGE SPINNSTOFFWAREN	2315	2275	544	8704	8087	1941
10	PELZWAREN	8	29	9	18	78	20
11	SCHUHE AUS LEDER	290	846	200	1932	5055	1203
12	ANDERE LEDERWAREN	657	1866	448	2201	5869	1402
13	PAPIERWAREN	6604	2206	529	33235	10346	2463
14	BUECHER KARTEN NOTEN BILDER	8562	3498	838	28804	12292	2932
15	HOLZWAREN	17399	6717	1607	69146	25623	6113
16	KAUTSCHUKWAREN	10911	5240	1249	41465	20116	4796
17	STEINWAREN	30720	1322	314	110706	4401	1047
18	STEINZEUG PORZELLAN U AE WAREN	13840	4074	970	55024	14849	3542
19	GLASWAREN	25975	3609	866	139274	13512	3225
20	MESSERSCHMIEDEWAREN	714	1577	374	2366	4692	1120
21	WERKZEUGE LANDWIRTSCH GERAETE	6149	4687	1117	24175	16853	4012
22	SONSTIGE EISENWAREN	75427	24246	5789	275054	85543	20425
23	WAREN A KUPFER U KUPFERLEGIER	1045	1357	327	3598	4511	1090
24	EDELMETALLV VERGOLD VERSILB W	234	2604	619	711	8794	2096
25	SONST WAREN A UNEDLEN METALLEN	11438	9187	2191	44049	33604	8025
26	WERKZEUGMASCHINEN WALZWERKSANL	71605	32538	7747	226665	88803	21148
27	TEXTIL LEADERINDUSTRIEMASCHINEN	16674	15396	3672	55767	53314	12698
28	LANDMASCHINEN U ACKERSCHLEPPEN	18391	7007	1677	105457	42235	10089
30	KRAFTMASCHINEN	11807	8620	2051	42116	33086	7877
31	PUMPEN DRUCKLUFTMASCHINEN	10117	7954	1910	35020	28951	6945
32	FOERDERMITTEL	16294	7197	1712	70991	30387	7239
33	PAPIER UND DRUCKMASCHINEN	12230	9083	2162	35116	25919	6172
34	BUEROMASCHINEN	1839	5471	1302	5890	17236	4110
35	NAHRUNGSMITTELINDUSTRIEMASCHIN	5866	4883	1160	22602	18411	4387
36	SONSTIGE MASCHINEN	69808	34098	8118	233980	118087	28161
37	WASSERFAHRZEUGE	16	34471	8207	762	38623	9201
38	KRAFTFAHRZEUGE LUFTFAHRZEUGE	245019	13858	27101	853528	407156	96947
39	FAHRRAEUER	2054	1222	288	9157	4908	1170
40	SONSTIGE FAHRZEUGE	2820	942	229	23937	5718	1364
41	ELEKTROTECHNISCHE ERZEUGNISSE	65852	68202	16259	234537	230818	54985
42	UHREN	1397	3723	882	4392	11562	2753
43	FEINMECHAN U OPTISCHE ERZEUGN	3163	9186	2186	11308	33842	8059
44	WACHSWAREN UND SEIFEN	2076	650	153	7388	2073	494
45	WAREN AUS KUNSTSTOFFEN	3457	4202	1000	13059	15647	3741
46	SPIELFILME BEL FILME PLATTEN	20	198	47	55	567	134
47	PHOTOCHEMISCHE ERZEUGNISSE	577	562	136	2506	3015	722
48	BLEISTIFTE U CHEM BUEROBEDARF	1313	941	226	5428	3883	930
49	PHARMAZEUISCHE ERZEUGNISSE	2632	6066	1445	10385	22887	5449
50	KOSMETISCHE ERZEUGNISSE	905	703	168	2946	2181	523
51	SONSTIGE CHEMISCHE ERZEUGNISSE	49748	6010	1433	200592	27847	6639
52	MUSIKINSTRUMENTE	243	475	108	736	1470	350
53	KINDERSPIELZEUG CHRISTBAUMSCHM	2423	2607	621	10923	9838	2352
54	SONSTIGE ENDERZEUGNISSE	10180	6583	1562	47312	26205	6217
	ZUSAMMEN	841628	472406	12561*	3115411	595708	380303*
III							
01	RUECKWAREN	6870	3483	829	22765	9600	2284
02	ERSATZLIEFERUNGEN	3698	1462	349	9865	4228	1006
	INSGESAMT	26190171	923009	96105	967242592	889722	688634
	DARUNTER						
	EIGENVEREDELUNG	193457	45504	10836	832869	219621	52299
	LOHNVEREDELUNG	173745	9841	2328	712835	35578	8427
	PASSIVE VEREDELUNG	62012	16993	4050	145347	54293	12924

noch: Ein- und Ausfuhr (Spezialhandel) nach Herstellungs- und Verbrauchsländern

Nr. der Warengruppe bzw. -untergruppe	Warenbenennung	Oktober/Dezember 1960			Januar/Dezember 1960		
		dz - 100 kg	1000 DM	1000 #	dz - 100 kg	1000 DM	1000 #
	Bulgarien						
	E I N F U H R						
1A	LEBENDE TIERE			*			*
03	SCHWEINE	1) 13708	2361	562	2) 17030	2918	695
04	SONSTIGE LEBENDE TIERE					1	
	ZUSAMMEN	13708	2361	562*	17030	2919	695*
1B	NAHRUNGSMITTEL TIER URSPR						
03	KAESE	265	63	15	680	156	37
04	FLEISCH UND FLEISCHWAREN	6933	1814	431	19072	4856	1155
09	EIER EIWEISS EIGELB	3461	840	200	47311	9355	2228
	ZUSAMMEN	10659	2717	646*	67063	14367	3420*
1C	NAHRUNGSMITTEL PFL URSPR						
07	REIS				29600	1159	276
10	NICHTOELHALTIGE SAEMEREIEN				20561	1167	279
11	HUELSENFRUECHTE ZUR ERNAEHRUNG	16081	1167	279	30477	2309	553
12	HUELSENFR ZUR VIEHFUETTERUNG	19	1		27	2	
14	KARTOFFELN				4011	116	27
16	GEMUESE SONST KUECHENGEMAECHSE	5653	483	115	126965	6337	1510
17	OBST AUSSER SUEDFRUECHTEN	72113	4201	1003	130676	8925	2126
18	SUEDFRUECHTE				680	244	58
19	GEMUESE OBSTKONSERV FRUCHTSAFT	11402	874	209	56139	4383	1049
22	GEWUERZE	1968	132	32	6076	440	110
24	OELFRUECHTE ZUR ERNAEHRUNG				36157	1898	452
25	PFLANZL OELE U FETTE Z ERNAEHR	13187	1275	303	50028	4796	1141
29	SONST ABFALLERZEUGN VIEHFUETT	90	4	1	211	10	2
31	SONST PFLANZL NAHRUNGSMITTEL				274	35	8
32	LEB PFLANZEN ZIERGAERT ERZEUGN	198	4	2	1013	43	12
	ZUSAMMEN	121135	8177	1952*	492895	31864	7603*
1D	GENUSSMITTEL						
04	ROHTABAK	8098	2100	500	26915	10454	2488
08	WEIN	1232	62	14	7385	313	75
	ZUSAMMEN	9330	2162	514*	34300	10767	2563*
1IA	ROHSTOFFE						
03	WOLLE AND TIERHAARE REISSWOLLE	20	11	3	120	33	8
05	FLACHS HANF JUTE UND DGL	1800	92	22	3526	206	50
06	ABF V GESPINSTWAREN LUMPEN				325	8	2
08	ANDERE FELLE UND HAEUTE				244	126	30
09	BETTFEDERN	582	115	27	742	297	70
23	BLEIERZE	30602	1411	336	137557	7230	1721
24	ZINKERZE				166906	3731	888
28	SONSTIGE ERZE UND METALLASCHEN				413	7	2
32	SONSTIGE STEINE UND ERDEN				711	6	2
34	SONST ROHSTOFFE F CHEM ERZEUGN	4646	847	204	13469	2137	511
38	SONST ROHSTOFFE AUCH ABFAELLE	49	8	2	49	8	2
	ZUSAMMEN	37699	2484	594*	324062	13789	3286*
1IB	HALBWAREN						
01	ROHSEIDE UND SEIDENGESPINSTE	2	7	2	13	52	14
20	BLEI ROH AUCH LEGIERUNGEN	4536	387	92	44125	4778	1139
22	ZINK ROH AUCH LEGIERUNGEN	3087	346	83	4090	459	110
24	FETTSAEUREN PARAFFIN VASELIN				99	46	11
29	TEER U TEERDESTILL ERZEUGNISSE				605	33	8
35	SONSTIGE CHEMISCHE HALBWAREN	2028	292	69	3626	479	113
38	SONSTIGE HALBWAREN				206	49	12
	ZUSAMMEN	9653	1032	246*	52558	6053	1444*
1ICA	VORERZEUGNISSE						
03	GEWEBE A WOLLE U AND TIERHAAR	103	268	65	215	577	139
04	GEWEBE AUS BAUMWOLLE	1123	504	120	2079	915	217
17	SONST CHEMISCHE VORERZEUGNISSE	181	83	20	729	242	57
	ZUSAMMEN	1407	855	205*	3023	1734	413*
1ICB	ENDERZEUGNISSE						
10	PELZWAREN	10	43	10	10	44	10
14	BUECHER KARTEN NOTEN BILDER	7	37	8	22	90	20
15	HOLZWAREN	1	2	1	1	2	1
18	STEINZEUG PORZELLAN U AE WAREN	8	5	1	8	5	1
22	SONSTIGE EISENWAREN	19	6	1	19	6	1
27	TEXTIL LEDERINDUSTRIEMASCHINEN				50	5	1
31	PUMPEN DRUCKLUFTMASCHINEN				44	23	5
41	ELEKTROTECHNISCHE ERZEUGNISSE	108	63	15	261	166	40
43	FEINMECHAN U OPTISCHE ERZEUGN				1	3	1
46	SPIELFILME BEL FILME PLATTEN					1	
49	PHARMAZEUTISCHE ERZEUGNISSE				1	39	9
54	SONSTIGE ENDERZEUGNISSE	40	18	5	40	19	5
	ZUSAMMEN	193	174	41*	457	403	94*
1II	RUECKWAREN	473	573	136	504	661	158
	INSGESAMT	204257	20535	4896	991892	82557	19676
	DARUNTER						
	EIGENVEREDELUNG	1926	246	60	28010	2337	557
	LOHNVEREDELUNG	1002	437	103	2399	807	191
	A U S F U H R						
1A	LEBENDE TIERE			*			*
04	SONSTIGE LEBENDE TIERE				1	3	1
	ZUSAMMEN			*	1	3	1*
1B	NAHRUNGSMITTEL TIER URSPR						
08	SCHMALZ TALG TIER OELE FETTE	1462	104	25	2470	173	41
	ZUSAMMEN	1462	104	25*	2470	173	41*
1C	NAHRUNGSMITTEL PFL URSPR						
10	NICHTOELHALTIGE SAEMEREIEN				74	12	4
11	HUELSENFRUECHTE ZUR ERNAEHRUNG				489	47	11
21	KAKAOERZEUGNISSE	5	2	1	5	2	1
22	GEWUERZE				4	1	
31	SONST PFLANZL NAHRUNGSMITTEL	8	6	1	8	7	1
32	LEB PFLANZEN ZIERGAERT ERZEUGN	48	23	5	491	176	41
	ZUSAMMEN	61	31	7*	1071	245	58*
1D	GENUSSMITTEL						
07	BRANNTWEIN				1	1	
	ZUSAMMEN			*	1	1	*

1) 14 168 Stück.- 2) 17 786 Stück.-

noch: Ein- und Ausfuhr (Spezialhandel) nach Herstellungs- und Verbrauchsländern

Nr. der Warengruppe bzw. -untergruppe	Warenbenennung	Oktober/Dezember 1960			Januar/Dezember 1960			
		dz - 100 kg	1000 DM	1000 \$	dz - 100 kg	1000 DM	1000 \$	
11A	02 ROHSTOFFE	6500	2225	529	34982	9987	2375	
	14 ZELLWOLLE SYNTHET FASERN U ABF	100	19	5	151	51	13	
	32 ROHGUHMEN SCHELLACK BALSAME	18	2		73	11	3	
	34 SONSTIGE STEINE UND ERDEN	66	5	1	201	14	3	
	ZUSAMMEN	6684	2251	535	35407	10063	2394*	
11B	HALBWAREN							
	02 REYON SYNTHET FAEDEN AUCH GEZW	1064	1210	288	3061	3251	774	
	03 GESPINSTE A ZELLW SYNTH FASER	51	31	7	427	291	68	
	06 GESPINSTE A FLACHS HANF JUTE				15	6	2	
	09 KAUTSCHUK BEARBEITET	253	53	12	1164	288	67	
	12 SONST MINERALISCHE BAUSTOFFE	650	33	7	10173	463	110	
	13 ROHEISEN	125005	3050	727	125005	3050	727	
	15 FERROLEGIERUNGEN	200	17	4	209	19	5	
	16 EISENHALBZEUG				25646	1200	284	
	17 ALUMINIUM ROH AUCH LEGIERUNGEN				106	33	8	
	18 KUPFER ROH AUCH LEGIERUNGEN				14	11	3	
	19 NICKEL ROH AUCH LEGIERUNGEN				55	52	12	
	21 ZINN ROH AUCH LEGIERUNGEN	1	1		3	3		
	23 SONST UNEDLE METALLE ROH					1		
	24 FETTSAEUREN PARAFFIN VASELIN	123	75	18	260	133	32	
25 SONST TECHNISCHE FETTE U OELE				527	30	7		
28 KRAFTSTOFFE UND SCHMIEROELE				378	42	9		
33 STICKSTOFF A N G DUENGEMITTEL	89432	863	205	89432	863	205		
35 SONSTIGE CHEMISCHE HALBWAREN	518	43	10	2472	253	61		
	ZUSAMMEN	217297	5376	1278*	258947	9989	2374*	
11CA	VORERZEUGNISSE							
	01 GEWEBE A SEIDE REYON SYNTH FAD				429	264	62	
	02 GEWEBE A ZELLWOLLE SYNTH FASER					4	1	
	03 GEWEBE A WOLLE U AND TIERHAAR				1	4	1	
	04 GEWEBE AUS BAUMWOLLE				1	1		
	05 GEWEBE AUS FLACHS HANF JUTE	6	8	2	16	50	12	
	06 LEDER		1			1		
	08 PAPIER UND PAPPE	261	45	10	4719	907	215	
	10 STEINZEUG TON PORZELLANERZEUGN	47	14	3	51	33	8	
	11 GLAS				1057	72	17	
	12 KUNSTSTOFFE	1393	573	135	7916	2954	704	
	13 TEERFARBSTOFFE	448	638	152	1115	1496	353	
	14 SONST FARBSTOFFE FARBEN LACKE	217	152	38	1093	528	129	
	15 DEXTRINE GELATINE UND LEIME	6995	603	143	8610	746	177	
	16 SPRENGSTOFFE SCHIESSBED ZUENDW				7	8	2	
	17 SONST CHEMISCHE VORERZEUGNISSE	1887	496	118	12443	2518	599	
	18 GUSSROEHREN				4218	394	94	
	19 STAHLROEHREN	84642	7962	1896	131314	12859	3064	
	20 STAB UND FORMEISEN	32238	2528	600	187219	13710	3259	
	21 BLECH AUS EISEN	15617	1427	339	152886	11662	2776	
	22 DRAHT AUS EISEN	8485	760	181	41805	4301	1025	
	24 SCHMIEDEB GUSS SCHMIEDESTUECKE	158	132	32	14541	1535	367	
	25 STANGEN BLECHE USW KUPFER	68	26	7	444	341	85	
	26 STANGEN BLECHE USW ALUMINIUM	20	18	4	33	24	5	
	27 STANGEN BLECHE USW AND UNEDL M	68	71	18	120	115	29	
	28 STANGEN BLECHE USW EDELMETALLE					12	3	
	30 EDELST SCHMUCKST PERLEN BEARB		9	2		9	2	
	31 SONSTIGE VORERZEUGNISSE	889	83	19	889	83	19	
		ZUSAMMEN	153439	15546	3699*	570927	54631	13008*
	11CB	ENDERZEUGNISSE						
		01 STRICKWAREN SEIDE CHEMIEFASERN					1	
03 STRICKWAREN AUS BAUMWOLLE						1		
04 SONST KLEIDUNG SEIDE CHEMIEFAS					2	23	5	
06 SONST KLEIDUNG AUS BAUMWOLLE						1		
07 SONST KLEIDUNG FLACHS HANF USW					9	178	42	
09 SONSTIGE SPINNSTOFFWAREN					48	46	11	
11 SCHUHE AUS LEDER						4	1	
12 ANDERE LEDERWAREN					1	6	1	
13 PAPIERWAREN		1	4	1	37	74	17	
14 BUECHER KARTEN NOTEN BILDER		7	28	5	115	295	67	
15 HOLZWAREN		2	7	1	5	11	1	
16 KAUTSCHUKWAREN		42	53	12	57	62	14	
17 STEINWAREN		19	4	1	19	4	1	
18 STEINZEUG PORZELLAN U AE WAREN					8	3	1	
19 GLASWAREN		1	4	1	1	5	1	
20 MESSERSCHMIEDEWAREN		33	76	19	123	360	88	
21 WERKZEUGE LANDWIRTSCH GERAETE		61	47	11	181	193	46	
22 SONSTIGE EISENWAREN		5244	866	206	19572	3658	871	
23 WAREN A KUPFER U KUPFERLEGIER		5	3	1	13	15	4	
24 EDELMETALLV VERGOLD VERSILB W						13	3	
25 SONST WAREN A UNEDLEN METALLEN		112	46	12	160	89	23	
26 WERKZEUGMASCHINEN WALZWERKSANL		998	965	231	6377	4533	1088	
27 TEXTIL LEDERINDUSTRIEMASCHINEN		60	85	19	114	1541	363	
28 LANDMASCHINEN U ACKERSCHLEPPER		1059	482	115	2740	1350	318	
30 KRAFTMASCHINEN		180	169	40	383	472	112	
31 PUMPEN DRUCKLUFTMASCHINEN		377	309	75	1294	1094	262	
32 FOERDERMITTEL		314	209	49	406	268	64	
33 PAPIER UND DRUCKMASCHINEN		3	8	2	129	68	18	
34 BUEROMASCHINEN		2	19	4	48	358	84	
35 NAHRUNGSMITTELINDUSTRIEMASCHIN		260	449	107	13088	7648	1821	
36 SONSTIGE MASCHINEN		2134	1431	340	15348	11395	2713	
37 WASSERFAHRZEUGE		4	10	2	4	10	2	
38 KRAFTFAHRZEUGE LUFTFAHRZEUGE		352	113	28	1484	880	211	
40 SONSTIGE FAHRZEUGE	52	37	9	626	443	105		
41 ELEKTROTECHNISCHE ERZEUGNISSE	4061	2699	639	8120	7209	1710		
42 UHREN	1	6	1	7	69	15		
43 FEINMECHAN U OPTISCHE ERZEUGN	13	78	18	94	565	130		
44 WACHSWAREN UND SEIFEN				5	4	1		
45 WAREN AUS KUNSTSTOFFEN	4	22	5	30	214	51		
46 SPIELFILME BEL FILME PLATTEN		3	1	3	28	6		
47 PHOTOCHEMISCHE ERZEUGNISSE		3		3	14	3		
48 BLEISTIFTE U CHEM BUEROBEDARF				2	6	2		
49 PHARMAZEUTISCHE ERZEUGNISSE	308	127	31	1936	2293	547		
50 KOSMETISCHE ERZEUGNISSE	1	5	1	2	13	3		
51 SONSTIGE CHEMISCHE ERZEUGNISSE	867	248	60	2136	637	155		
52 MUSIKINSTRUMENTE	2	1		71	189	45		

noch: Ein- und Ausfuhr (Spezialhandel) nach Herstellungs- und Verbrauchsländern

Nr. der Warengruppe bzw. -untergruppe	Warenbenennung	Oktober/Dezember 1960			Januar/Dezember 1960		
		dz - 100 kg	1000 DM	1000 \$	dz - 100 kg	1000 DM	1000 \$
IICB 53	KINDERSPIELZEUG CHRISTBAUMSCHM	186	403	95	1054	895	214
54	SONSTIGE ENDERZEUGNISSE						
	ZUSAMMEN	16761	9020	2142*	76851	47262	11240*
III 02	ERSATZLIEFERUNGEN	121	104	25	196	177	44
	INSGESAMT	395825	32432	7711	945871	122544	29160
	DARUNTER						
	EIGENVEREDELUNG	8265	2287	544	73379	13603	3238
	LOHNVEREDELUNG	17	29	7	371	65	15
	Dänemark						
	E I N F U H R						
IA 01	LEBENDE TIERE						
02	PFERDE	St 132	117	28	St 678	569	133
03	RINDVIEH	1) 352103	54023	12862	2) 1614910	257324	61269
04	SCHWEINE	3) 136277	26490	6307	4) 370204	68688	16354
	SONSTIGE LEBENDE TIERE	11	29	7	159	302	71
	ZUSAMMEN	488391	80659	19204*	1985273	326883	77827*
IB 01	NÄHRUNGSMITTEL TIER URSPR						
02	MILCH	886	195	45	8904	1860	441
03	BUTTER	169	58	13	10699	5471	1301
04	KAESE	92516	20807	4954	374970	83860	19965
05	FLEISCH UND FLEISCHWAREN	129810	34849	8297	500732	122597	29194
06	DAERME	15104	6358	1513	39147	16741	3988
07	FISCHE UND FISCHZUBEREITUNGEN	211696	16803	4003	594871	44410	10584
08	SCHMALZ TALG TIER OELE FETTE	7251	603	144	34578	2599	621
09	EIER EIWEISS EIGELB	100461	28619	6816	514533	116611	27764
10	FISCHMEHL UND DGL	8305	409	96	37602	2045	486
	ZUSAMMEN	566198	108701	25881*	2116036	396194	94344*
IC 03	NÄHRUNGSMITTEL PFL URSPR						
04	GERSTE	7262	233	55	723896	22772	5423
05	HAFER	6572	172	40	43949	1270	301
06	MALZ	23825	1433	340	73075	4402	1046
07	NICHTOELHALTIGE SAEMEREIEN	3010	794	189	36837	6945	1655
08	HUELSENFRUECHTE ZUR ERNAEHRUNG	28845	2203	525	49260	3773	900
09	HUELSENFRUECHTE ZUR VIEHFUEATTERUNG	180	21	4	4853	293	70
10	GRUEN UND RAUHFUTTER	18317	388	93	21399	411	97
11	KARTOFFELN	169054	1116	266	261197	1975	472
12	ANDERE HACKFRUECHTE	121419	770	183	121419	770	183
13	GEMUESE SONST KUECHENGEMUESE	1523	71	18	22734	944	228
14	OBST AUSSER SUEDFRUECHTEN	45793	2155	514	103102	6077	1448
15	GEMUESE OBSTKONSERV FRUCHTSAFT	111	21	3	1175	149	30
16	KAKAERZEUGNISSE	4	2		19	10	2
17	GEWUERZE	98	11	3	270	31	9
18	ZUCKER	8	2		427	20	4
19	OELFRUECHTE ZUR ERNAEHRUNG	9184	699	167	28419	2432	581
20	PFLANZL OELE U FETTE Z ERNAEHR	58398	5136	1225	135162	11931	2843
21	MARGARINE U AEHNL SPEISEFETTE				3	1	
22	OELKUCHEN	73312	2606	621	146449	5429	1294
23	SONST ABFALLERZEUGN VIEHFUEATT				50	1	
24	SONST PFLANZL NÄHRUNGSMITTEL	5141	1037	246	17620	3822	910
25	LEB PFLANZEN ZIERGAERT ERZEUGN	56634	2740	654	69747	7053	1686
	ZUSAMMEN	628690	21610	5146*	1861062	80511	19182*
ID 05	GENUSSMITTEL						
06	TABAKERZEUGNISSE					2	
07	BIER	3837	145	34	14766	544	130
08	BRANNTWEIN	39	15	3	81	28	6
09	WEIN	305	65	16	450	92	22
	ZUSAMMEN	4181	225	53*	15297	666	158*
IIA 02	ROHSTOFFE						
03	ZELLWOLLE SYNTHET FASERN U ABF	77	92	22	103	117	29
04	WOLLE AND TIERHAARE REISSWOLLE	941	369	87	3433	1191	284
05	BAUMWOLLE REISSBAUMWOLLE ABF	55	1		501	11	2
06	FLACHS HANF JUTE UND OGL	5	1		537	24	6
07	ABF V GESPINSTWAREN LUMPEN	2090	56	13	5901	206	50
08	FELLE ZU PELZWERK ROH	58	1347	320	312	5148	1228
09	ANDERE FELLE UND HAEUTE	7942	2370	567	39732	11542	2751
10	BETTFEDERN	2776	1984	470	7974	5925	1411
11	HOLZ ZU HOLZMASSE	35227	253	60	77474	579	137
12	BAU UND NUTZHOLZ RUNDHOLZ	17360	169	40	89799	859	206
13	KAUTSCHUK GUTTAPERCHA SALATA	1699	49	11	6540	186	44
14	BRAUNKOEHLE EINSCHL PRESSKOEHLE	69270	405	96	91340	531	129
15	EISENERZE	34075	84	18	164016	434	100
16	ABBRAENDE SCHLACKEN FE MN HALT	1470	1		3420	13	3
17	KUPFERERZE UND KIESABBRAENDE	215542	725	173	1029604	3452	823
18	BLEIERZE	4400	245	58	58330	3145	748
19	ZINKERZE				59147	1935	461
20	SONSTIGE ERZE UND METALLASCHEN	908	14	3	6975	221	52
21	BAUXIT KRYOLITH				21895	1636	389
22	SONSTIGE STEINE UND ERDEN	3754852	4712	1124	14981672	18311	4364
23	SONST ROHSTOFFE F CHEM ERZEUGN	4321	382	92	15081	1659	395
24	PFLANZL FLECHT U POLSTERSTOFFE	470	11	4	9354	172	42
25	SONST ROHSTOFFE AUCH ABFAELLE	120384	1673	398	433301	5171	1240
	ZUSAMMEN	4273922	14943	3556*	17106441	62468	14890*
IIB 02	HALBWAREN						
03	REYON SYNTHET FAEDEN AUCH GEZW	47	56	13	58	58	13
04	GESPINSTE A ZELLW SYNTH FASER	29	83	19	437	896	213
05	GESPINSTE WOLLE U AND TIERHAAR	750	1035	247	2596	3639	866
06	GESPINSTE A FLACHS HANF JUTE	606	203	48	2206	704	166
07	BAU UND NUTZHOLZ SCHNITTHOLZ	32657	846	200	114518	2995	710
08	HOLZMASSE ZELLSTOFF	9948	269	64	33149	840	202
09	KAUTSCHUK BEARBEITET	205	236	57	599	681	164
10	GLASMASSE ROHGLAS	4	28	7	27	173	44
11	ZEMENT	33013	171	40	383873	1728	411
12	SONST MINERALISCHE BAUSTOFFE	291392	2208	530	1200161	8442	2021
13	ALTEISEN SCHROTT	11576	216	51	194323	3497	830
14	EISENHALBZEUG	1	2	1	25	6	2
15	ALUMINIUM ROH AUCH LEGIERUNGEN	136	3	1	276	24	6

1) 69 826 Stück.- 2) 322 564 Stück.- 3) 75 814 Stück.- 4) 192 895 Stück.

noch: Ein- und Ausfuhr (Spezialhandel) nach Herstellungs- und Verbrauchsländern

Nr. der Warengruppe bzw. -untergruppe	Warenbenennung	Oktober/Dezember 1960			Januar/Dezember 1960			
		dz - 100 kg	1000 DM	1000 *	dz - 100 kg	1000 DM	1000 *	
IIB	18 KUPFER ROH AUCH LEGIERUNGEN	6931	1784	424	25722	7229	1724	
	19 NYCKEL ROH AUCH LEGIERUNGEN				85	28		
	20 BLEI ROH AUCH LEGIERUNGEN	1131	174	41	3309	485	115	
	21 ZINN ROH AUCH LEGIERUNGEN				167	124	30	
	22 ZINK ROH AUCH LEGIERUNGEN	629	56	13	4567	393	93	
	24 FETTSÄUREN PARAFFIN VASELIN	2470	378	90	6399	969	228	
	25 SONST TECHNISCHE FETTE U ÖLE	1225	688	163	60378	3444	823	
	26 KOKS	19630	78	19	55720	216	52	
	27 RUECKST D ERDOEL U TEERDESTILL	248	5	1	896	20	5	
	28 KRAFTSTOFFE UND SCHMIEROELE	6	2		105	13	2	
	29 TEER U TEERDESTILL ERZEUGNISSE				10851	135	34	
	35 SONSTIGE CHEMISCHE HALBWAREN	1639	125	31	7730	531	128	
	37 GOLD FUER GEWERBLICHE ZWECKE	16	113	26	28	169	39	
	38 SONSTIGE HALBWAREN	430	100	24	1260	394	93	
		ZUSAMMEN	425345	8859	2110 *	2109469	37833	9018 *
	IICA	VORERZEUGNISSE						
01 GEWEBE A SEIDE REYON SYNTH FAD		97	205	49	582	1030	244	
02 GEWEBE A ZELLWOLLE SYNTH FASER		79	88	21	429	392	93	
03 GEWEBE A WOLLE U AND TIERHAAR		1328	2378	568	3738	6979	1659	
04 GEWEBE AUS BAUMWOLLE		96	180	40	923	1395	333	
05 GEWEBE AUS FLACHS HANF JUTE		1615	398	94	4809	1140	275	
06 LEDER		194	559	133	677	1793	430	
07 FELLE ZU PELZWERK BEARBEITET		15	56	14	50	324	79	
08 PAPIER UND PAPPE		6750	575	141	21029	1684	404	
09 FURNIERE SPERRHOLZ FASSHOLZ		3847	349	84	19393	1275	302	
10 STEINZEUG TON PORZELLANERZEUGN		32698	537	127	87941	1341	321	
11 GLAS		29	6	1	71	11	2	
12 KUNSTSTOFFE		1325	253	58	5164	1044	243	
13 TEERFARBSTOFFE		60	99	24	129	208	53	
14 SONST FARBSTOFFE FARBEN LACKE		324	141	36	2043	745	180	
15 DEXTRINE GELATINE UND LEIME		5	3	1	21	13	3	
16 SPRENGSTOFFE SCHIESSBED ZUENOW		20	2		1167	72	14	
17 SONST CHEMISCHE VORERZEUGNISSE		3361	830	198	10943	3072	730	
18 GUSSROEHREN		13	4	1	89	28	7	
19 STAHLROEHREN		235	27	6	643	101	23	
20 STAB UND FORMEISEN		219	46	11	1671	384	91	
21 BLECH AUS EISEN		51	34	8	1151	193	45	
22 DRAHT AUS EISEN		40	7	1	85	16	3	
23 EISENBAHNOBERBAUMATERIAL					36	2	1	
24 SCHMIEDB GUSS SCHMIEDESTUECKE		2579	196	47	2630	204	48	
25 STANGEN BLECHE USW KUPFER		198	66	16	386	143	35	
26 STANGEN BLECHE USW ALUMINIUM		130	78	18	1745	1045	251	
27 STANGEN BLECHE USW AND UNEDL M		6	69	17	35	230	56	
28 STANGEN BLECHE USW EDELMETALLE						2	1	
30 EDELST SCHMUCKST PERLEN BEARB			16	3		45	12	
31 SONSTIGE VORERZEUGNISSE		1229	197	48	3328	399	95	
	ZUSAMMEN	56543	7392	1765 *	170908	25310	6033 *	
IICB	ENDERZEUGNISSE							
	01 STRICKWAREN SEIDE CHEMIEFASERN	85	445	107	287	1669	396	
	02 STRICKWAREN WOLLE U AND TIERH	91	384	92	252	1124	268	
	03 STRICKWAREN AUS BAUMWOLLE	7	15	3	58	133	32	
	04 SONST KLEIDUNG SEIDE CHEMIEFAS	26	123	30	43	246	61	
	05 SONST KLEIDUNG WOLLE AND TIERH	32	251	59	100	833	199	
	06 SONST KLEIDUNG AUS BAUMWOLLE	225	494	119	794	1833	439	
	07 SONST KLEIDUNG FLACHS HANF USW	36	116	26	98	364	83	
	08 HUETE	41	144	34	244	884	208	
	09 SONSTIGE SPINNSTOFFWAREN	79	68	14	161	355	81	
	10 PELZWAREN		3		4	44	10	
	11 SCHUHE AUS LEDER					71	18	
	12 ANDERE LEDERWAREN	7	27	7	21	1		
	13 PAPIERWAREN	4086	651	153	22398	3158	751	
	14 BUECHER KARTEN NOTEN BILDER	1070	908	220	2572	2331	553	
	15 HOLZWAREN	14701	6685	1594	54213	21197	5061	
	16 KAUTSCHUKWAREN	520	321	77	1728	1193	281	
	17 STEINWAREN	180	44	10	552	142	34	
	18 STEINZEUG PORZELLAN U AE WAREN	269	240	62	936	676	162	
	19 GLASWAREN	638	222	51	1151	572	132	
	20 MESSERSCHMIEDEWAREN	4	16	5	8	41	10	
	21 WERKZEUGE LANDWIRTSOH GERAETE	390	195	49	1552	707	169	
	22 SONSTIGE EISENWAREN	14825	4117	988	46749	13450	3202	
	23 WAREN A KUPFER U KUPFERLEGIER	142	134	31	284	277	64	
	24 EDELMETALLV VERGOLD VERBILB W	2	120	30	4	339	80	
	25 SONST WAREN A UNEDLEN METALLEN	2512	1423	340	8426	4636	1108	
	26 WERKZEUGMASCHINEN WALZWERKSANL	716	456	108	2773	1759	425	
	27 TEXTIL LEDERINDUSTRIEMASCHINEN	786	930	221	3287	3515	843	
	28 LANDMASCHINEN U ACKERSCHLEPPER	8754	2556	611	39371	11005	2631	
	30 KRAFTMASCHINEN	365	212	50	1293	912	216	
	31 PUMPEN DRUCKLUFTMASCHINEN	14198	10313	2454	64088	45366	10805	
	32 FOERDERMITTEL	2809	1109	264	12275	4738	1128	
	33 PAPIER UND DRUCKMASCHINEN	229	67	18	731	301	76	
	34 BUEROMASCHINEN	70	229	57	297	902	216	
	35 NAHRUNGSMITTELINDUSTRIEMASCHIN	1574	916	219	5081	4726	1131	
	36 SONSTIGE MASCHINEN	6913	4144	987	19625	13846	3302	
	37 WASSERFAHRZEUGE	97	159	38	449	792	1849	
	38 KRAFTFAHRZEUGE LUFTFAHRZEUGE	1115	352	86	4210	1996	478	
	39 FAHRRADER				1	1		
	40 SONSTIGE FAHRZEUGE	1776	447	107	5388	1448	348	
	41 ELEKTROTECHNISCHE ERZEUGNISSE	2939	5308	1267	10718	17206	4101	
	42 UHREN	1	7	2	5	77	18	
	43 FEINMECHAN U OPTISCHE ERZEUGN	819	1945	458	3935	7949	1878	
	44 WACHSWAREN UND SEIFEN	582	183	44	1122	348	84	
	45 WAREN AUS KUNSTSTOFFEN	1199	1185	284	3321	3334	792	
	46 SPIELFILME BEL FILME PLATTEN	1	46	11	2	125	29	
	47 PHOTOCHEMISCHE ERZEUGNISSE	1	4		1	8	1	
	48 BLEISTIFTE U CHEM BUEROBEDARF	58	50	15	312	214	59	
	49 PHARMAZEUTISCHE ERZEUGNISSE	948	3012	719	3037	9252	2221	
	50 KOSMETISCHE ERZEUGNISSE	8	4		31	17	4	
	51 SONSTIGE CHEMISCHE ERZEUGNISSE	687	195	45	7542	1978	469	
	52 MUSIKINSTRUMENTE	32	32	8	147	140	33	
	53 KINDERSPIELZEUG CHRISTBAUMSCHM	3804	3479	830	10540	10170	2424	
54 SONSTIGE ENDERZEUGNISSE	343	414	96	5211	1962	458		
	ZUSAMMEN	90691	54900	13101 *	346579	207283	49421 *	

noch: Ein- und Ausfuhr (Spezialhandel) nach Herstellungs- und Verbrauchsländern

Nr. der Warengruppe bzw. -untergruppe	Warenbenennung	Oktober/Dezember 1960			Januar/Dezember 1960		
		dz - 100 kg	1000 DM	1000 *	dz - 100 kg	1000 DM	1000 *
111	01 RUECKWAREN	4874	7890	1879	16977	16918	4029
	02 ERSATZLIEFERUNGEN	232	154	37	923	453	108
	INSGESAMT	6539067	105333	72732	25728965	154519	275010
	DARUNTER						
	EIGENVEREDELUNG	16972	5237	1247	262960	54687	13029
	LOHNVEREDELUNG	3001	1384	320	10618	5031	1154
	PASSIVE VEREDELUNG	676	561	131	2973	3035	724
	A U S F U H R						
IA	LEBENDE TIERE						
	01 PFERDE	St 42	52	14	St 150	207	51
	02 RINDVIEH				5	4	1
	04 SONSTIGE LEBENDE TIERE	6	21	5	134	83	20
	ZUSAMMEN	6	73	19*	139	294	72*
IB	NAHHRUNGSMITTEL TIER URSPR						
	01 MILCH	605	48	11	680	62	14
	03 KAESE	138	45	10	469	155	35
	04 FLEISCH UND FLEISCHWAREN	2	1		46	15	3
	05 DAERME	489	320	76	1067	990	239
	06 FISCHE UND FISCHZUBEREITUNGEN	2200	138	33	6809	415	99
	08 SCHMALZ TALG TIER OELE FETTE	1909	138	33	10823	739	176
	10 HONIG	88	8	1	299	28	8
	ZUSAMMEN	5431	698	164*	20193	2404	574*
IC	NAHHRUNGSMITTEL PFL URSPR						
	01 WEIZEN	7630	171	41	12689	287	68
	02 ROGGEN	7700	138	33	107981	2150	512
	03 GERSTE	69927	1577	376	281611	6348	1512
	04 HAFER	22816	560	133	61295	1520	362
	05 MAIS	27528	658	157	34047	810	193
	06 HIRSE UND SONSTIGES GETREIDE	5852	125	30	6118	141	34
	07 REIS	2111	106	26	6545	321	77
	08 MUELLEREIERZEUGNISSE	171807	3492	831	791667	16528	3938
	09 MALZ	67	6	2	197	17	6
	10 NICHTOELHALTIGE SAEMEREIEN	230	117	29	460	242	60
	11 HUELSENFRUECHTE ZUR ERNAEHRUNG	2375	150	36	2415	155	37
	16 GEMUESE SONST KUECHENGEMAECHSE	7	4	1	202	21	5
	17 OBST AUSSER SUEDFRUECHTEN	210	87	20	750	282	67
	18 SUEDFRUECHTE	962	184	43	3510	396	95
	19 GEMUESE OBSTKONSERV FRUCHTSAFT	7	2		37	5	1
	20 KAKAO ROH				41	11	3
	21 KAKAOERZEUGNISSE	344	136	32	1549	516	121
	22 GEWUERZE	253	149	36	897	483	115
	23 ZUCKER	950	52	12	4100	238	57
	24 OELFRUECHTE ZUR ERNAEHRUNG	347	30	8	2493	269	64
	25 PFLANZL OELE U FETTE Z ERNAEHR	4822	546	131	5370	646	152
	26 MARGARINE U AEMNL SPEISEFETTE	763	99	24	1215	154	37
	27 OELKUCHEN	160254	4866	1158	680057	21978	5233
	28 KLEIE	9421	118	28	38908	637	152
	29 SONST ABFALLERZEUGN VIEHFUETT	4871	92	23	10483	199	50
	31 SONST PFLANZL NAHRUNGSMITTEL	9156	910	216	29690	3022	722
	32 LEB PFLANZEN ZIERGAERT ERZEUGN	255	93	21	1391	362	86
	ZUSAMMEN	510665	14468	3447*	2085318	57738	13759*
ID	GENUSSMITTEL						
	01 HOPFEN	263	149	36	631	276	67
	02 KAFFEE	4	3	1	10	10	3
	03 TEE	193	132	32	919	556	134
	05 TABAKERZEUGNISSE	14	20	5	58	90	24
	06 BIER	178	13	3	509	35	8
	07 BRANNTWEIN	71	14	2	179	40	9
	08 WEIN	3219	624	148	10524	1920	459
	ZUSAMMEN	3942	955	227*	12827	2927	704*
IIA	ROHSTOFFE						
	02 ZELLWOLLE SYNTHET FASERN U ABF	5153	1441	344	18534	5798	1381
	03 WOLLE AND TIERHAARE REISSWOLLE	1058	614	146	3697	2446	585
	04 BAUMWOLLE REISSBAUMWOLLE ABF	1294	182	44	5216	830	196
	05 FLACHS HANF JUTE UND DGL	79	12	3	1666	193	48
	06 ABF V GESPINSTWAREN LUMPEN	1645	504	120	3640	689	165
	07 FELLE ZU PELZWERK ROH		3	1	21	181	42
	08 ANDERE FELLE UND HAEUTE	9733	1778	426	30559	5855	1398
	09 BETTFEDERN	122	70	16	128	76	18
	11 BAU UND NUTZHOLZ RUNDHOLZ	16598	348	83	117160	2001	476
	12 PFLANZL STOFFE Z FAERB OD GERB	20	2		75	8	2
	13 KAUTSCHUK GUTTAPERCHA BALATA	460	58	15	2159	514	123
	14 ROHGUMMEN SCHELLACK BALSAME	161	39	9	785	197	43
	15 OELFRUECHTE FUER TECHN OELE	9	1		9	1	
	16 STEINKOEHLE EINSCHL PRESSKOEHLE	317620	2029	484	897654	5768	1374
	19 EISENERZE	200	2	1	6866	40	11
	20 ABBRAENDE SCHLACKEN FE MN HALT	250	1		916	5	1
	21 MANGANERZE	1087	70	17	6320	367	89
	28 SONSTIGE ERZE UND METALLASCHEN	180	4	1	181	7	2
	30 SPEISE UND INDUSTRIESALZ	229698	1100	261	838847	4198	999
	31 KALIROHSALZE				180	1	
	32 SONSTIGE STEINE UND ERDEN	88278	790	193	307211	2708	666
	34 SONST ROHSTOFFE F CHEM ERZEUGN	6507	179	42	23214	659	162
	36 PFLANZL FLECHT U POLSTERSTOFFE	315	133	32	1034	437	101
	37 EDELST SCHMUCKST PERLEN ROH					36	8
	38 SONST ROHSTOFFE AUCH ABFAELLE	34671	699	166	88043	1984	469
	ZUSAMMEN	715138	10059	2404*	2354115	34999	8356*
IIB	HALBWAREN						
	01 ROHSEIDE UND SEIDENGESPINSTE	21	167	37	75	629	147
	02 REYON SYNTHET FASERN AUCH GEZW	1832	1895	456	7067	7943	1889
	03 GESPINSTE A ZELLW SYNTH FASER	1864	1431	341	7772	5642	1344
	04 GESPINSTE WOLLE U AND TIERHAAR	395	539	127	1626	2501	598
	05 GESPINSTE AUS BAUMWOLLE	824	922	218	3968	3505	842
	06 GESPINSTE A FLACHS HANF JUTE	157	91	21	610	398	84
	07 BAU UND NUTZHOLZ SCHNITTHOLZ	17350	766	188	68110	2568	611
	08 HOLZMASSE ZELLSTOFF	4	1		203	14	3
	09 KAUTSCHUK BEARBEITET	2590	927	221	9212	3364	799

1) Stück.

noch: Ein- und Ausfuhr (Spezialhandel) nach Herstellungs- und Verbrauchsländern

Nr. der Warengruppe bzw. -untergruppe	Warenbenennung	Oktober/Dezember 1960			Januar/Dezember 1960		
		dz - 100 kg	1000 DM	1000 #	dz - 100 kg	1000 DM	1000 #
IIB	10 GLASMASSE ROHGLAS	78	27	7	360	119	29
	11 ZEMENT	636	14	4	2350	47	12
	12 SONST MINERALISCHE BAUSTOFFE	23058	782	187	79493	2822	680
	13 ROHEISEN	36065	837	199	184991	4287	1023
	14 ALTEISEN SCHROTT	200	15	4	200	15	4
	15 FERROLEGIERUNGEN	26	4	1	28	6	1
	16 EISENHALBZEUG	125	16	3	1059	76	16
	17 ALUMINIUM ROH AUCH LEGIERUNGEN	114	44	11	358	136	34
	18 KUPFER ROH AUCH LEGIERUNGEN	52	34	9	683	272	65
	19 NICKEL ROH AUCH LEGIERUNGEN	50	19	5	50	19	5
	20 BLEI ROH AUCH LEGIERUNGEN	154	65	15	563	228	55
	21 ZINN ROH AUCH LEGIERUNGEN	885	655	156	2386	1473	351
	22 ZINK ROH AUCH LEGIERUNGEN	1311	140	33	4493	493	118
	23 SONST UNEDLE METALLE ROH	29	35	9	168	227	52
	24 FETTSAEUREN PARAFFIN VASELIN	10136	991	235	38925	3647	869
	25 SONST TECHNISCHE FETTE U OELE	3038	311	74	16055	1676	399
	26 KOKS	1982190	15987	3806	7157930	56618	13480
	27 RUECKST D ERDOEL U TEERDESTILL	23471	413	101	80263	1417	342
	28 KRAFTSTOFFE UND SCHMIEROELE	1409048	20475	4873	4103700	59060	14062
	29 TEER U TEERDESTILL ERZEUGNISSE	6483	596	142	22790	1653	393
	30 AUFBEREITETE KALIDUENGEMITTEL	349342	4514	1075	2356243	29191	6951
	31 THOMASPHOSPHATMEHL	26399	194	46	58689	437	104
	32 SONSTIGE PHOSPHORDUENGEMITTEL	62275	695	165	172625	1960	466
	33 STICKSTOFF A N G DUENGEMITTEL	248541	4319	1029	801675	13581	3233
	34 GERBSTOFFAUSZUEGE				70	7	1
	35 SONSTIGE CHEMISCHE HALBWAREN	60453	2492	594	209811	8915	2122
	37 GOLD FUER GEWERBLICHE ZWECKE		189	45		484	113
	38 SONSTIGE HALBWAREN	22240	1481	352	82343	4478	1066
	ZUSAMMEN	4291416	62103	14789*	15476944	219868	52363*
IICA	VORERZEUGNISSE						
	01 GEWEBE A SEIDE REYON SYNTH FAD	1548	3666	878	5231	12258	2938
	02 GEWEBE A ZELLWOLLE SYNTH FASER	1267	1653	396	6150	7778	1849
	03 GEWEBE A WOLLE U AND TIERHAAR	1571	3303	784	5738	12238	2910
	04 GEWEBE AUS BAUMWOLLE	7320	9633	2294	26645	33147	7911
	05 GEWEBE AUS FLACHS HANF JUTE	1714	1013	243	7094	3490	837
	06 LEDER	1852	1895	452	6398	6202	1476
	07 FELLE ZU PELZWERK BEARBEITET	21	442	106	41	998	240
	08 PAPIER UND PAPPE	23021	3306	795	81882	11303	2718
	09 FURNIERE SPERRHOLZ FASSHOLZ	18542	2979	714	57920	8864	2112
	10 STEINZEUG TON PORZELLANERZEUGN	15713	964	234	66121	3803	915
	11 GLAS	8978	1053	256	35228	3621	870
	12 KUNSTSTOFFE	46229	14116	3360	152086	46928	11178
	13 TEERFARBSTOFFE	1167	2020	480	3779	6448	1533
	14 SONST FARBSTOFFE FARBEN LACKE	8148	1794	429	32297	6344	1520
	15 DEXTRINE GELATINE UND LEIME	6021	984	234	22093	3731	890
	16 SPRENGSTOFFE SCHIESSBED ZUENDW	565	462	111	2435	1812	434
	17 SONST CHEMISCHE VORERZEUGNISSE	101283	11520	2749	369985	41235	9811
	18 GUSSROEHREN	6473	369	88	24241	1436	344
	19 STAHLROEHREN	88589	9086	2161	306046	31209	7424
	20 STAB UND FORMEISEN	261209	13757	3278	850781	45934	10946
	21 BLECH AUS EISEN	226517	14118	3368	866362	54833	13063
	22 DRAHT AUS EISEN	20287	2312	552	92464	9212	2197
	23 EISENBAHNOBERBAUMATERIAL	12648	718	171	51175	2999	715
	24 SCHMIEDB GUSS SCHMIEDESTUECKE	8870	1141	270	32250	3772	897
	25 STANGEN BLECHE USW KUPFER	3597	1606	386	22479	8817	2101
	26 STANGEN BLECHE USW ALUMINIUM	1240	596	141	4205	1989	470
	27 STANGEN BLECHE USW AND UNEDL M	2693	617	147	8899	2184	517
	28 STANGEN BLECHE USW EDELMETALLE	34	785	189	121	2319	557
	30 EDELST SCHMUCKST PERLEN BEARB		243	59		1519	361
	31 SONSTIGE VORERZEUGNISSE	5151	1052	252	21684	4246	1014
	ZUSAMMEN	882268	107203	25577*	3161830	380669	90748*
IICB	ENDERZEUGNISSE						
	01 STRICKWAREN SEIDE CHEMIEFASERN	165	1164	276	509	3448	821
	02 STRICKWAREN WOLLE U AND TIERH	65	322	78	173	1078	257
	03 STRICKWAREN AUS BAUMWOLLE	81	221	53	338	999	240
	04 SONST KLEIDUNG SEIDE CHEMIEFAS	254	1321	318	760	4154	992
	05 SONST KLEIDUNG WOLLE AND TIERH	293	1290	304	815	3789	898
	06 SONST KLEIDUNG AUS BAUMWOLLE	733	991	238	2625	4041	962
	07 SONST KLEIDUNG FLACHS HANF USW	86	191	50	330	956	237
	08 HUETE	20	122	29	63	473	107
	09 SONSTIGE SPINNSTOFFWAREN	1754	1623	389	6805	5875	1405
	10 PELZWAREN	2	12	3	5	63	16
	11 SCHUHE AUS LEDER	143	467	112	398	1296	307
	12 ANDERE LEDERWAREN	309	855	201	1173	2919	698
	13 PAPIERWAREN	3452	1508	361	9160	4351	1042
	14 BUECHER KARTEN NOTEN BILDER	2815	1675	399	8443	5320	1273
	15 HOLZWAREN	4267	728	168	10020	1991	469
	16 KAUTSCHUKWAREN	9953	5538	1323	32222	18382	4389
	17 STEINWAREN	1963	254	63	5254	847	203
	18 STEINZEUG PORZELLAN U AE WAREN	7777	2039	487	29311	7126	1696
	19 GLASWAREN	5482	1931	461	17524	6892	1649
	20 MESSERSCHMIEDEWAREN	340	1057	255	1099	3226	770
	21 WERKZEUGE LANDWIRTSCH GERAETE	3721	3059	729	12609	10459	2495
	22 SONSTIGE EISENWAREN	60598	15896	3796	191060	50838	12160
	23 WAREN A KUPFER U KUPFERLEGIER	913	1018	247	3637	3543	856
	24 EDELMETALLW VERGOLD VERSILB W	30	878	207	89	2929	687
	25 SONST WAREN A UNEDLEN METALLEN	8596	6470	1528	26009	19981	4751
	26 WERKZEUGMASCHINEN WALZWERKSANL	13131	9285	2215	42261	28529	6811
	27 TEXTIL LEDERINDUSTRIEMASCHINEN	4362	5356	1275	12961	17160	4091
	28 LANDMASCHINEN U ACKERSCHLEPPER	16014	5714	1359	103362	41220	9802
	30 KRAFTMASCHINEN	2203	2918	698	6395	7767	1852
	31 PUMPEN DRUCKLUFTMASCHINEN	6192	3415	811	24712	13218	3151
	32 FOERDERMITTEL	4659	2379	567	31671	12492	2976
	33 PAPIER UND DRUCKMASCHINEN	4962	4320	1029	18403	15398	3666
	34 BUEROMASCHINEN	1115	3888	932	3847	13495	3224
	35 NAHRUNGSMITTELINDUSTRIEMASCHIN	2222	2136	512	8332	7942	1894
	36 SONSTIGE MASCHINEN	36317	21332	5091	123588	66798	15920
	37 WASSERFAHRZEUGE	18	3719	885	70	45473	10826
	38 KRAFTFAHRZEUGE LUFTFAHRZEUGE	175949	81799	19473	591269	277563	66087
	39 FAHRRADER	4429	2102	500	14715	6984	1665
	40 SONSTIGE FAHRZEUGE	4302	3069	731	10010	5115	1217
	41 ELEKTROTECHNISCHE ERZEUGNISSE	28224	32024	7618	90937	111272	26500

noch: Ein- und Ausfuhr (Spezialhandel) nach Herstellungs- und Verbrauchsländern

Nr. der Warengruppe bzw. -untergruppe	Warenbenennung	Oktober/Dezember 1960			Januar/Dezember 1960		
		dz - 100 kg	1000 DM	1000 €	dz - 100 kg	1000 DM	1000 €
IICB	42 UHREN	1152	3017	720	3425	9740	2332
	43 FEINMECHAN U OPTISCHE ERZEUGN	2207	6283	1978	7996	30069	7172
	44 WACHSWAREN UND SEIFEN	92	36	8	454	139	30
	45 WAREN AUS KUNSTSTOFFEN	1006	1967	468	3458	5930	1411
	46 SPIELFILME BEL FILME PLATTEN	10	406	96	32	1023	240
	47 PHOTOCHEMISCHE ERZEUGNISSE	1099	1267	304	3929	4782	1144
	48 BLEISTIFTE U CHEM BUEROBEDARF	341	324	77	982	919	216
	49 PHARMAZEUTISCHE ERZEUGNISSE	1403	2972	708	5657	9682	2309
	50 KOSMETISCHE ERZEUGNISSE	190	98	23	627	361	85
	51 SONSTIGE CHEMISCHE ERZEUGNISSE	48004	5036	1194	170428	18895	4508
	52 MUSIKINSTRUMENTE	253	589	143	1027	2243	545
	53 KINDERSPIELZEUG CHRISTBAUMSCHM	1769	2126	508	3874	4245	1017
	54 SONSTIGE ENDERZEUGNISSE	3121	7583	1807	11072	15836	3779
	ZUSAMMEN	478142	267790	63802*	1655455	939266	223850*
III	01 RUECKWAREN	1765	854	203	4309	2370	563
	02 ERSATZLIEFERUNGEN	1397	1017	242	5921	2475	590
	INSGESAMT	6890170	4652201	110874	24777051	1643010	391579
	DARUNTER						
	EIGENVEREDELUNG	251647	60861	14507	923543	195739	46645
	LOHNVEREDELUNG	9632	4350	1016	25703	12546	2934
	PASSIVE VEREDELUNG	1519	953	220	4779	3532	836
	Finnland						
	E I N F U H R						
IA	04 LEBENDE TIERE						
	04 SONSTIGE LEBENDE TIERE	1	12	3	17	16	4
	ZUSAMMEN	1	12	3*	17	16	4*
IB	NAHHRUNGSMITTEL TIER URSPR						
	02 BUTTER				8330	4088	973
	03 KAESE	9407	1985	474	27369	5621	1338
	04 FLEISCH UND FLEISCHWAREN	433	102	24	3005	682	162
	05 DAERME	180	70	18	445	132	34
	06 FISCH UND FISCHZUBEREITUNGEN				10	1	
	09 EIER EIWEISS EIGELB	23260	5930	1316	68623	13839	3292
	ZUSAMMEN	33280	7687	1832*	107782	24363	5799*
IC	NAHHRUNGSMITTEL PFL URSPR						
	08 MUELLEREIERZEUGNISSE	6	1		6	1	
	10 NICHTOELHALTIGE SAEMEREIEN				86	42	10
	17 OBST AUSSER SUEDFRUECHTEN	5051	829	197	9413	1529	364
	29 PFLANZ OELE U FATTE Z ERNAEHR	998	90	21	998	90	21
	27 DELKUCHEN				8471	277	66
	31 SONST PFLANZL NAHRUNGSMITTEL	115	20	4	1022	170	38
	32 LEB PFLANZEN ZIERGAERT ERZEUGN	8641	970	232	15677	3358	801
	ZUSAMMEN	14811	1910	454*	35673	5467	1300*
ID	GENUSSMITTEL						
	05 TABAKERZEUGNISSE		1		1	2	
	07 BRANNTWEIN	5	1		10	2	
	ZUSAMMEN	5	2		11	4	
IIA	ROHSTOFFE						
	03 WOLLE AND TIERHAARE REISSWOLLE	8	1		8	1	
	06 ABF V GESPINSTWAREN LUMPEN	351	51	12	1221	116	28
	07 FELLE ZU PELZWERK ROH	5	592	141	16	1796	428
	08 ANDERE FELLE UND HAEUTE	2189	892	211	12022	4676	1111
	10 HOLZ ZU HOLZMASSE	349160	3989	949	1923512	22528	5363
	11 BAU UND NUTZHOLZ RUNDHOLZ	957433	12604	3001	3185098	41850	9964
	13 KAUTSCHUK GUTTAPERCHA BALATA	297	9	2	4407	75	19
	19 EISENERZE	451111	2415	575	1461939	7533	1794
	22 KUPFERERZE UND KIESABBRAENDE	371527	2092	498	1442557	7904	1881
	24 ZINKERZE	37031	1018	242	79631	2177	518
	27 SCHWEFELKIES	235056	1175	280	1399817	7032	1675
	28 SONSTIGE ERZE UND METALLASCHEN	12689	1275	303	29145	3998	950
	32 SONSTIGE STEINE UND ERDEN	6526	187	46	32985	842	204
	34 SONST ROHSTOFFE F CHEM ERZEUGN	1967	13	3	3453	26	6
	38 SONST ROHSTOFFE AUCH ABFAELLE	61	74	19	3697	254	62
	ZUSAMMEN	2445411	26387	6282*	9579508	100808	24003*
IIB	HALBWAREN						
	04 GESPINSTE WOLLE U AND TIERHAAR				2	4	1
	07 BAU UND NUTZHOLZ SCHNITTHOLZ	1133276	39144	9320	3392584	110460	26300
	09 HOLZMASSE ZELLSTOFF	316343	15096	3596	1280671	59590	14189
	12 SONST MINERALISCHE BAUSTOFFE	170	18	4	243	20	5
	13 ROEISEN	77123	1809	431	145545	3345	798
	14 ALTEISEN SCHROTT	6610	137	33	18948	392	94
	19 FERROLEGIERUNGEN	3000	307	73	3000	307	73
	17 ALUMINIUM ROH AUCH LEGIERUNGEN	765	75	18	3076	351	84
	18 KUPFER ROH AUCH LEGIERUNGEN	207	66	16	2835	777	185
	19 NICKEL ROH AUCH LEGIERUNGEN	626	421	100	628	421	100
	21 ZINN ROH AUCH LEGIERUNGEN	120	70	16	316	182	43
	23 SONST UNEDLE METALLE ROH	20	3	1	113	20	5
	24 FETTSAEUREN PARAFFIN VASELIN	1756	83	20	10902	652	156
	29 SONST TECHNISCHE FATTE U OELE	8690	273	65	28292	1049	252
	39 SONSTIGE CHEMISCHE HALBWAREN	7300	376	89	19641	694	213
	38 SONSTIGE HALBWAREN	6	52	12	6	499	119
	ZUSAMMEN	1596014	57930	13794*	4906802	178963	42617*
IICA	VORERZEUGNISSE						
	01 GEWEBE A SEIDE REYON SYNTH FAD	14	22	5	73	165	39
	03 GEWEBE A WOLLE U AND TIERHAAR	12	22	5	22	50	12
	04 GEWEBE AUS BAUMWOLLE	6	14	2	22	48	10
	05 GEWEBE AUS FLACHS HANF JUTE	2	4	1	5	7	1
	07 FELLE ZU PELZWERK BEARBEITET		12	3		13	3
	08 PAPIER UND PAPPE	843657	53313	12692	2977847	188623	44910
	09 FURNIERE SPERRHOLZ FASCHOLZ	77616	4921	1171	228493	14526	3453
	10 STEINZEUG TON PORZELLANERZEUGN					1	
	12 KUNSTSTOFFE				90	29	6
	14 SONST FARBSTOFFE FARBEN LACKE				10	3	1
	16 SPRENGSTOFFE SCHIESSBED ZUENDW	20	39	9	140	190	46
	17 SONST CHEMISCHE VORERZEUGNISSE				19	62	21
	19 STAHLROEHREN				14	5	1

noch: Ein- und Ausfuhr (Spezialhandel) nach Herstellungs- und Verbrauchsländern

Nr. der Warengruppe bzw. -untergruppe	Warenbenennung	Oktober/Dezember 1960			Januar/Dezember 1960		
		dz - 100 kg	1000 DM	1000 \$	dz - 100 kg	1000 DM	1000 \$
I I C A	20 STAB UND FORMEISEN				59	6	1
	25 STANGEN BLECHE USW KUPFER	1	3	1	16	7	3
	30 EDELST SCHMUCKST PERLEN BEARB		5	1		17	4
	ZUSAMMEN	921328	58359	13890*	3206812	203772	48511*
I I C B	ENDERZEUGNISSE						
	01 STRICKWAREN SEIDE CHEMIEFASERN					1	
	02 STRICKWAREN WOLLE U AND TIERH					3	
	04 SONST KLEIDUNG SEIDE CHEMIEFAS					1	
	05 SONST KLEIDUNG WOLLE AND TIERH		1			2	
	06 SONST KLEIDUNG AUS BAUMWOLLE		5	1	1	11	1
	07 SONST KLEIDUNG FLACHS HANF USW		2	1	2	3	1
	08 HUETE	13	68	17	21	111	27
	09 SONSTIGE SPINNSTOFFWAREN					3	1
	11 SCHUHE AUS LEDER	2	8	2		8	2
	12 ANDERE LEDERWAREN		1			1	
	13 PAPIERWAREN	1247	121	29	5311	524	126
	14 BUECHER KARTEN NOTEN BILDER	9	37	8	13	103	24
	15 HOLZWAREN	2483	839	202	8429	2547	612
	16 KAUTSCHUKWAREN	1	1		3	3	
	18 STEINZEUG PORZELLAN U AE WAREN	366	119	29	777	253	60
	19 GLASWAREN	194	132	32	479	301	73
	20 MESSERSCHMIEDEWAREN	5	24	5	26	98	23
	21 WERKZEUGE LANDWIRTSCH GERAETE				1	3	
	22 SONSTIGE EISENWAREN	92	21	5	274	91	24
	23 WAREN A KUPFER U KUPFERLEGIER				43	51	12
	24 EDELMETALLW VERGOLD VERSILB W	2	51	13	2	93	24
	25 SONST WAREN A UNEDLEN METALLEN				124	42	9
	26 WERKZEUGMASCHINEN WALZWERKSANL	6	6	1	108	40	9
	27 TEXTIL LEDERINDUSTRIEMASCHINEN	2	1		158	119	28
	28 LANDMASCHINEN U ACKERSCHLEPPER	91	27	6	150	39	9
	30 KRAFTMASCHINEN	2	3	1	717	820	195
	31 PUMPEN DRUCKLUFTMASCHINEN	6	8	2	56	66	15
	32 FOERDERMITTEL				1	1	
	33 PAPIER UND DRUCKMASCHINEN	73	56	14	700	211	50
	34 BUEROMASCHINEN		1		14	26	6
	35 NAHRUNGSMITTELINDUSTRIEMASCHIN	3	3	1	3	3	1
	36 SONSTIGE MASCHINEN	474	78	17	1355	174	42
	37 WASSERFAHRZEUGE	3	19	4	57	45	12
	38 KRAFTFAHRZEUGE LUFTFAHRZEUGE	49	13	3	321	114	28
	39 FAHRRADER				3	2	1
	41 ELEKTROTECHNISCHE ERZEUGNISSE	54	91	21	160	240	51
	43 FEINMECHAN U OPTISCHE ERZEUGN	4	35	10	13	171	43
	44 WACHSWAREN UND SEIFEN	2	2		2	2	
	45 WAREN AUS KUNSTSTOFFEN		1		9	6	1
	46 SPIELFILME BEL FILME PLATTEN		2			16	4
	49 PHARMAZEUTISCHE ERZEUGNISSE				5	3	1
	52 MUSIKINSTRUMENTE	3	4	1	3	4	1
	54 SONSTIGE ENDERZEUGNISSE	5	21	5	14	61	13
	ZUSAMMEN	5186	1794	430*	19295	6416	1529*
I I I	01 RUECKWAREN	3030	1322	315	8152	5304	1262
	02 ERSATZLIEFERUNGEN	1	1		8	3	1
	<u>INSGESAMT</u>	4979067	155400	37000	17864060	525116	125026
	DARUNTER						
	EIGENVEREDELUNG	71669	4706	1119	271846	18282	4353
	LOHNVEREDELUNG	674	264	62	3718	1169	279
	PASSIVE VEREDELUNG		5	2	1	43	12
	<u>A U S F U H R</u>						
I A	LEBENDE TIERE						
	01 PFERDE				St	1	1
	04 SONSTIGE LEBENDE TIERE					2	4
	ZUSAMMEN					2	5
I B	NAHRUNGSMITTEL TIER URSPR						
	01 MILCH	5	1		78	18	4
	05 DAERME	137	67	16	776	466	111
	06 FISCHLE UND FISCHZUBEREITUNGEN	165	33	7	477	237	55
	08 SCHMALZ TALG TIER OELE FETTE	9691	659	156	21140	1558	370
	09 EIER EIWISS EIGELB				2	2	1
	10 HONIG				6	1	
	ZUSAMMEN	9998	760	179*	22479	2282	541*
I C	NAHRUNGSMITTEL PFL URSPR						
	06 HIRSE UND SONSTIGES GETREIDE	29	2	1	48	4	1
	08 MUELLEREIERZEUGNISSE	49	7	2	157	22	6
	10 NICHTOELHALTIGE SAEMEREIEN	1	10	2	46	47	11
	11 HUELSENFRUECHTE ZUR ERNAEHRUNG				5	1	
	12 HUELSENFR ZUR VIEHFUETTERUNG				198	15	4
	16 GEMUESE SONST KUECHENGWAECHSE	2	2		10	5	
	17 OBST AUSSER SUEDFRUECHTEN	1336	110	25	4963	626	151
	18 SUEDFRUECHTE	1857	128	30	2736	256	63
	19 GEMUESE OBSTKONSERV FRUCHTSAFT	17	9	2	42	19	3
	21 KAKAOERZEUGNISSE	9	2		5	2	
	22 GEWUERZE	28	12	1	82	38	7
	23 ZUCKER	150	13	3	283	27	6
	24 OELFRUECHTE ZUR ERNAEHRUNG	418	46	12	711	77	22
	25 PFLANZL OELE U FETTE Z ERNAEHR	46	17	5	211	67	19
	27 OELKUCHEN	198	10	2	6191	245	58
	31 SONST PFLANZL NAHRUNGSMITTEL	713	117	29	2978	466	112
	32 LEB PFLANZEN ZIERGAERT ERZEUGN	723	501	118	1155	781	185
	ZUSAMMEN	5272	983	232*	19821	2698	648*
10	GENUSSMITTEL						
	01 HOPFEN	271	202	48	887	505	122
	02 KAFFEE	599	221	53	2208	827	195
	03 TEE	129	95	23	382	250	60
	05 TABAKERZEUGNISSE	13	7	2	24	12	3
	06 BIER	51	4	1	65	6	1
	07 BRANNTWEIN				57	15	3
	08 WEIN	553	148	36	2094	547	130
	ZUSAMMEN	1616	677	163*	5717	2162	515*

noch: Ein- und Ausfuhr (Spezialhandel) nach Herstellungs- und Verbrauchsländern

Nr. der Warengruppe bzw. -untergruppe	Warenbenennung	Oktober/Dezember 1960			Januar/Dezember 1960		
		dz - 100 kg	1000 DM	1000 \$	dz - 100 kg	1000 DM	1000 \$
I IA	ROHSTOFFE						
02	ZELLWOLLE SYNTHET FASERN U ABF	1016	968	137	4017	2307	951
03	WOLLE AND TIERHAARE REISSWOLLE	295	227	54	901	659	158
04	BAUMWOLLE REISSBAUMWOLLE ABF	944	105	25	4572	590	140
05	FLACHS HANF JUTE UND DGL	15	3	1	15	3	1
06	ABF V GESPINSTWAREN LUMPEN	968	67	17	2634	203	50
07	FELLE ZU PELZWERK ROH		1		3	253	60
08	ANDERE FELLE UND HAEUTE	287	44	10	493	96	23
09	BETTFEDERN	20	2	1	83	7	3
11	BAU UND NUTZHOLOZ RUNDHOLOZ	3287	80	20	20525	464	111
12	PFLANZL STOFFE Z FAERB OD GERB	5	1		12	2	
13	KAUTSCHUK GUTTAPERCHA BALATA	17	8	2	155	53	12
14	ROHGUMMEN SCHELLACK BALSAME	67	30	6	543	169	40
15	DELFRUECHTE FUER TECHN OELE				229	21	5
16	STEINKOEHLE EINSCHL PRESSKOEHLE	80030	387	93	140590	687	165
21	MANGANERZE	2669	188	45	3114	219	52
28	SONSTIGE ERZE UND METALLASCHEN					1	
30	SPEISE UND INDUSTRIESALZ	1957	22	5	6270	83	19
32	SONSTIGE STEINE UND ERDEN	119588	865	204	453870	3076	733
34	SONST ROHSTOFFE F CHEM ERZEUGN	10541	198	48	20194	338	81
36	PFLANZL FLECHT U POLSTERSTOFFE	110	60	12	583	229	52
37	EDELST SCHMUCKST PERLEN ROH	2	17	4	5	49	13
38	SONST ROHSTOFFE AUCH ABFAELLE	7	8	1	29	41	9
	ZUSAMMEN	221425	2881	685*	658837	9550	2278*
I IB	HALBWAREN						
01	ROHSEIDE UND SEIDENGESPINSTE	10	90	22	32	297	72
02	REYON SYNTHET FAEDEN AUCH GEZW	2159	1996	476	7045	6945	1659
03	GESPINSTE A ZELLW SYNTH FASER	619	678	160	2332	2292	546
04	GESPINSTE WOLLE U AND TIERHAAR	85	173	43	286	565	140
05	GESPINSTE AUS BAUMWOLLE	255	585	135	990	2230	527
06	GESPINSTE A FLACHS HANF JUTE	99	62	14	361	212	52
07	BAU UND NUTZHOLOZ SCHNITTHOLOZ	4467	192	46	9683	415	99
08	HOLZMASSE ZELLSTOFF	3	1		12	2	
09	KAUTSCHUK BEARBEITET	3160	805	193	11166	2889	692
10	GLASMASSE ROHGLAS	138	33	8	659	142	33
11	ZEMENT	1700	10	2	3271	29	6
12	SONST MINERALISCHE BAUSTOFFE	16594	610	145	43993	1768	421
13	ROHEISEN	1000	36	9	1600	96	14
14	ALTEISEN SCHROTT	106	3	1	106	3	1
15	FERROLEGIERUNGEN	69	13	3	622	100	23
16	EISENHALBZEUG	251	22	6	916	91	15
17	ALUMINIUM ROH AUCH LEGIERUNGEN	150	55	13	786	277	66
18	KUPFER ROH AUCH LEGIERUNGEN	13	9	3	2176	677	162
19	NICKEL ROH AUCH LEGIERUNGEN	2	1		2	1	
20	BLEI ROH AUCH LEGIERUNGEN	160	31	8	445	81	19
21	ZINN ROH AUCH LEGIERUNGEN				35	28	6
22	ZINK ROH AUCH LEGIERUNGEN	5	2		10	3	
23	SONST UNEDLE METALLE ROH	285	304	74	940	1214	291
24	FETTSAEUREN PARAFFIN VASELIN	12390	987	236	37771	3185	761
25	SONST TECHNISCHE FETTE U OELE	1807	276	65	6325	874	208
26	KOKS	272190	2032	484	795660	6143	1463
27	RUECKST D ERDOEL U TEERDESTILL	9534	175	42	57807	966	228
28	KRAFTSTOFFE UND SCHMIEROELE	8074	376	94	37163	1678	407
29	TEER U TEERDESTILL ERZEUGNISSE	307	28	6	871	66	13
30	AUFBEREITETE KALIDUENGEMITTEL	462690	5511	1312	592183	7028	1672
31	THOMASPHOSPHATMEHL	10000	59	14	60000	356	84
33	STICKSTOFF A N G DUENGEMITTEL	200330	3984	949	516754	10239	2437
34	GERBSTOFFAUSZUEGE				415	31	8
35	SONSTIGE CHEMISCHE HALBWAREN	72656	2075	492	267020	7013	1667
37	GOLD FUER GEWERBLICHE ZWECKE		1			1	
38	SONSTIGE HALBWAREN	367	34	8	2371	115	27
	ZUSAMMEN	1081675	21249	5063*	2461408	57972	13819*
I ICA	VORERZEUGNISSE						
01	GEWEBE A SEIDE REYON SYNTH FAD	595	1693	408	1929	5431	1310
02	GEWEBE A ZELLWOLLE SYNTH FASER	821	1233	294	4518	6476	1541
03	GEWEBE A WOLLE U AND TIERHAAR	160	472	113	759	2278	548
04	GEWEBE AUS BAUMWOLLE	2577	3784	904	10839	16409	3912
05	GEWEBE AUS FLACHS HANF JUTE	282	389	93	1255	1861	442
06	LEDER	521	481	112	1437	2017	483
07	FELLE ZU PELZWERK BEARBEITET	11	134	31	81	682	163
08	PAPIER UND PAPPE	868	361	87	2744	928	222
09	FURNIERE SPERRHOLOZ FASSHOLOZ	2440	903	216	7927	2541	606
10	STEINZEUG TON PORZELLANERZEUGN	460	273	66	2230	1054	250
11	GLAS	1776	448	110	5913	1372	334
12	KUNSTSTOFFE	17155	4592	1093	52571	14414	3450
13	TEERFARBSTOFFE	1351	2136	509	3844	6133	1460
14	SONST FARBSTOFFE FARBEN LACKE	6054	1316	314	28974	4712	1122
15	DEXTRINE GELATINE UND LEIME	12956	1417	338	42927	4616	1095
16	SPRENGSTOFFE SCHIESSBED ZUENDW	255	417	101	754	1191	278
17	SONST CHEMISCHE VORERZEUGNISSE	125749	5893	1401	281935	18202	4325
18	GUSSROEHREN	3	1		368	46	13
19	STAHLROEHREN	93601	8262	1963	218680	19965	4749
20	STAB UND FORMEISEN	125260	7383	1758	436903	26242	6247
21	BLECH AUS EISEN	136616	10160	2419	443839	32750	7801
22	DRAHT AUS EISEN	18755	1770	422	65803	5858	1394
23	EISENBAHNOBERBAUMATERIAL	300	26	6	3937	282	67
24	SCHMIEDEB GUSS SCHMIEDESTUECKE	1195	182	44	3484	478	118
25	STANGEN BLECHE USW KUPFER	862	540	133	2837	1692	412
26	STANGEN BLECHE USW ALUMINIUM	849	404	96	4248	1917	457
27	STANGEN BLECHE USW AND UNEDL M	1648	259	61	8271	1184	276
28	STANGEN BLECHE USW EDELMETALLE	10	79	19	30	331	79
30	EDELST SCHMUCKST PERLEN BEARB		222	53		638	153
31	SONSTIGE VORERZEUGNISSE	8763	1739	413	34788	6120	1457
	ZUSAMMEN	561893	56969	13577*	1671425	187780	44764*
I ICB	ENDERZEUGNISSE						
01	STRICKWAREN SEIDE CHEMIEFASERN	58	447	107	229	1778	422
02	STRICKWAREN WOLLE U AND TIERH	22	139	34	48	309	75
03	STRICKWAREN AUS BAUMWOLLE		4		5	48	11
04	SONST KLEIDUNG SEIDE CHEMIEFAS	2	10	4	18	64	15
05	SONST KLEIDUNG WOLLE AND TIERH	3	20	4	5	45	11
06	SONST KLEIDUNG AUS BAUMWOLLE	9	19	5	99	66	15
07	SONST KLEIDUNG FLACHS HANF USW	2	11	2	12	64	15

noch: Ein- und Ausfuhr (Spezialhandel) nach Herstellungs- und Verbrauchsländern

Nr. der Warengruppe bzw. -untergruppe	Warenbenennung	Oktober/Dezember 1960			Januar/Dezember 1960		
		dz - 100 kg	1000 DM	1000 *	dz - 100 kg	1000 DM	1000 *
I ICB	HUETE	21	141	35	95	589	144
09	SONSTIGE SPINNSTOFFWAREN	825	484	118	2519	1584	376
10	PELZWAREN	3	13	3	6	29	6
11	SCHUHE AUS LEDER	1	1		33	58	12
12	ANDERE LEDERWAREN	94	167	41	358	707	171
13	PAPIERWAREN	408	304	72	1586	1091	255
14	BUECHER KARTEN NOTEN BILDER	684	688	165	2834	2763	661
15	HOLZWAREN	385	445	104	1578	1474	354
16	KAUTSCHUKWAREN	6490	3390	804	22413	11087	2656
17	STEINWAREN	1782	156	39	3705	536	126
18	STEINZEUG PORZELLAN U AE WAREN	796	420	99	1603	1250	298
19	GLASWAREN	324	342	81	1102	1305	311
20	MESSERSCHMIEDEWAREN	195	455	108	650	1492	358
21	WERKZEUGE LANDWIRTSCH GERAETE	1612	1651	390	7922	6407	1531
22	SONSTIGE EISENWAREN	48763	11530	2752	148476	38137	9119
23	WAREN A KUPFER U KUPFERLEGIER	1215	1626	388	4214	6077	1451
24	EDELMETALLW VERGOLD VERSILB W	4	181	43	9	662	155
25	SONST WAREN A UNEDLEN METALLEN	3557	3085	749	12467	10588	2546
26	WERKZEUGMASCHINEN WALZWERKSANL	8403	8952	2130	24357	21220	5049
27	TEXTIL LEDERINDUSTRIEMASCHINEN	3335	4238	1015	10780	12730	3039
28	LANDMASCHINEN U ACKERSCHLEPPER	15835	6672	1587	66024	28531	6796
30	KRAFTMASCHINEN	8804	7798	1858	23268	23334	5564
31	PUMPEN DRUCKLUFTMASCHINEN	4613	3265	776	10671	9633	2299
32	FOERDERMITTEL	3954	2202	526	16301	9036	2156
33	PAPIER UND DRUCKMASCHINEN	11179	8052	1918	42289	28253	6730
34	BUEROMASCHINEN	693	2330	556	2178	7288	1748
35	NAHRUNGSMITTELINDUSTRIEMASCHIN	3964	3229	773	11315	9334	2230
36	SONSTIGE MASCHINEN	28082	19031	4534	68817	47737	11380
37	WASSERFAHRZEUGE				35	1566	372
38	KRAFTFAHRZEUGE LUFTFAHRZEUGE	56418	31027	7386	190427	107039	25499
39	FAHRRADER	3836	1857	440	11166	5448	1296
40	SONSTIGE FAHRZEUGE	723	157	38	3369	689	166
41	ELEKTROTECHNISCHE ERZEUGNISSE	17343	27328	6533	79641	106036	25289
42	UHREN	475	1200	286	1602	3652	878
43	FEINMECHAN U OPTISCHE ERZEUGN	1167	4106	979	4349	15794	3798
44	WACHSWAREN UND SEIFEN	88	37	9	175	79	17
45	WAREN AUS KUNSTSTOFFEN	856	1663	396	2916	5397	1289
46	SPIELFILME BEL FILME PLATTEN	3	45	9	13	152	35
47	PHOTOCHEMISCHE ERZEUGNISSE	528	740	175	2230	3194	766
48	BLEISTIFTE U CHEM BUEROBEDARF	463	462	110	1543	1672	404
49	PHARMAZEUTISCHE ERZEUGNISSE	1731	3499	831	4512	10361	2476
50	KOSMETISCHE ERZEUGNISSE	89	94	22	311	340	81
51	SONSTIGE CHEMISCHE ERZEUGNISSE	30442	3324	803	85872	11818	2833
52	MUSIKINSTRUMENTE	229	329	78	847	1192	287
53	KINDERSPIELZEUG CHRISTBAUMSCHM	404	408	96	925	983	232
54	SONSTIGE ENDERZEUGNISSE	1018	979	229	8185	4809	1136
	ZUSAMMEN	271530	168753	40240*	886069	565527	134939*
III							
01	RUECKWAREN	88	43	10	1197	186	44
02	ERSATZLIEFERUNGEN	348	240	57	1349	1196	284
	<u>INSGESAMT</u>	2153845	252555	60206	5728304	829358	197832
	DARUNTER						
	EIGENVEREDELUNG	79857	23414	5578	240854	70613	16838
	LOHNVEREDELUNG	1059	689	159	3933	3127	741
	PASSIVE VEREDELUNG		10	2	1	37	9
	Frankreich						
	E I N F U H R						
IA	LEBENDE TIERE						
01	PFERDE	St 5	19	5	St 32	110	26
02	RINDVIEH	1) 30169	4552	1084	2) 69909	11974	2848
03	SCHWEINE	3) 16538	4333	1032	4) 73592	19313	4597
04	SONSTIGE LEBENDE TIERE	55	26	6	172	111	27
	ZUSAMMEN	46762	8930	2127*	143673	31508	7498*
IB	NAHRUNGSMITTEL TIER URSPR						
01	MILCH	106033	7340	1748	427130	24237	5768
02	BUTTER	15070	7763	1848	48206	25630	6103
03	KAESE	7544	2680	639	22468	8065	1928
04	FLEISCH UND FLEISCHWAREN	138668	35254	8393	457604	112030	26673
05	DAERME	3378	1472	352	9399	3755	897
06	FISCHE UND FISCHZUBEREITUNGEN	4567	902	216	7291	1526	372
08	SCHMALZ TALG TIER OELE FETTE	9525	1070	255	44165	4289	1022
09	EIER EIWEISS EIGELB	991	507	122	13721	4228	1008
10	HONIG	1745	542	131	4128	1252	300
11	FISCHMEHL UND DGL	12714	460	109	22757	873	207
	ZUSAMMEN	300235	57990	13813*	1056869	185885	44278*
IC	NAHRUNGSMITTEL PFL URSPR						
01	WEIZEN	1710228	42725	10171	4492765	115529	27504
02	ROGGEN	10599	251	60	70516	1757	419
03	GERSTE	180973	4622	1101	1274068	35192	8377
04	HAFER	2747	73	17	24672	728	172
05	MAIS	68844	1567	374	79249	1836	439
06	HIRSE UND SONSTIGES GETREIDE				4	1	
07	REIS	255	20	5	1576	112	28
08	MUELLEREIERZEUGNISSE	56049	2542	604	192187	8603	2050
09	MALZ	136687	7404	1763	293003	16552	3945
10	NICHTOELHALTIGE SAEMEREIEN	3837	1271	302	44409	10004	2380
11	HUELSENFRUECHTE ZUR ERNAEHRUNG	4229	355	85	16903	1526	362
12	HUELSENFR ZUR VIEHFUETTERUNG	287	18	4	1985	111	29
13	GRUEN UND RAUHFUTTER	22337	514	123	97768	2077	495
14	KARTOFFELN	218892	3105	739	639838	13464	3204
15	ANDERE HACKFRUECHTE				315	11	2
16	GEMUESE SONST KUECHENGWAECHSE	42885	2427	580	428906	26498	6310
17	OBST AUSSER SUEDFRUECHTEN	165962	18676	4445	485185	44445	10577
18	SUEDFRUECHTE	4495	306	73	5134	402	94
19	GEMUESE OBSTKONSERV FRUCHTSAFT	152396	9840	2346	346780	27042	6436
21	KAKAOERZEUGNISSE	5706	1986	473	13656	4946	1182
22	GEWUERZE	27	73	16	132	466	112

1) 7 070 Stück.- 2) 16 694 Stück.- 3) 21 738 Stück.- 115 222 Stück.

noch: Ein- und Ausfuhr (Spezialhandel) nach Herstellungs- und Verbrauchsländern

Nr. der Warengruppe bzw. -untergruppe	Warenbenennung	Oktober/Dezember 1960			Januar/Dezember 1960			
		dz - 100 kg	1000 DM	1000 #	dz - 100 kg	1000 DM	1000 #	
1C	23 ZUCKER	56345	2901	690	269856	13794	3283	
	24 OELFRUECHTE ZUR ERNAHRUNG	6501	426	100	7954	572	132	
	25 PFLANZL OELE U FETTE Z ERNAEHR	6997	1427	340	25046	4666	1112	
	26 MARGARINE U AEHNL SPEISEFETTE	979	150	35	4090	654	157	
	27 OELKUCHEN	103207	3058	729	357168	11145	2692	
	28 KLEIE	5060	121	29	72905	1735	414	
	29 SONST ABFALLERZEUGN VIEHFUETT	45383	1025	244	103160	3357	796	
	31 SONST PFLANZL NAHRUNGSMITTEL	39882	3551	847	134549	12291	2916	
	32 LEB PFLANZEN ZIERGAERT ERZEUGN	16595	2085	498	33951	4559	1086	
		ZUSAMMEN	3068384	112519	26793*	9517730	364075	86663*
1D	GENUSSMITTEL							
	01 HOPFEN	677	292	69	1822	701	167	
	02 KAFFEE	180	196	48	735	813	196	
	04 ROHTABAK	928	509	121	3806	1953	464	
	05 TABAKERZEUGNISSE	2	3	1	2	4	1	
	06 BIER	5383	120	30	22843	503	122	
	07 BRANNTWEIN	19960	7610	1813	46777	17793	4236	
	08 WEIN	441416	27223	6482	1810859	108786	25907	
	ZUSAMMEN	468946	35953	8564*	1886844	130553	31093*	
11A	ROHSTOFFE							
	01 ABFALLSEIDE SEIDENGEHAEUSE	10	37	9	11	38	9	
	02 ZELLWOLLE SYNTHET FASERN U ABF	1706	1841	439	4282	3761	899	
	03 WOLLE AND TIERHAARE REISSWOLLE	19756	19122	3601	71688	58691	13510	
	04 BAUMWOLLE REISSBAUMWOLLE ABF	6866	743	177	21688	2188	522	
	05 FLACHS HANF JUTE UND DGL	6417	969	231	11327	1746	418	
	06 ABF V GESPINSTWAREN LUMPEN	10744	335	81	36086	1234	299	
	07 FELLE ZU PELZWERK ROH	405	147	34	1170	721	173	
	08 ANDERE FELLE UND HAEUTE	21337	5768	1373	87489	22566	5374	
	09 BETTFEDERN	7153	6949	1654	20198	19625	4672	
	10 HOLZ ZU HOLZMASSE	379895	2327	554	1630474	10335	2459	
	11 BAU UND NUTZHOLZ RUNDHOLZ	472516	4597	1094	2486417	25281	6020	
	12 PFLANZL STOFFE Z FAERB OD GERB	103	18	4	578	60	14	
	13 KAUTSCHUK GUTTAPERCHA BALATA	4814	153	38	30424	1099	264	
	14 ROHGUMMEN SCHELLACK BALSAME	111	27	7	687	186	47	
	15 OELFRUECHTE FUER TECHN OELE	10	1		10	1		
	16 STEINKOEHLE EINSCHL PRESSKOEHLE	1967870	12584	2997	6151220	38552	9178	
	18 ERDOEL ROH UND GETOPPT				15035	182	44	
	19 EISENERZE	24798430	46200	11000	97121726	184736	43986	
	20 ABBRAENJE SCHLACKEN FE MN HALT	2159010	5546	1319	9514903	22583	5374	
	21 MANGANERZE	218	15	3	434	31	7	
	22 KUPFERERZE UND KIESABBRAENDE	527567	2212	527	2474848	10164	2421	
	23 CHROMERZE				402	10	2	
	28 SONSTIGE ERZE UND METALLASCHEN	5439	610	147	33216	2766	661	
	29 BAUXIT KRYOLITH	316370	1276	304	1580554	6396	1523	
	30 SPEISE UND INDUSTRIESALZ	27540	367	87	121796	1242	296	
	31 KALIROHSALZE	54117	778	185	177119	2497	594	
	32 SONSTIGE STEINE UND ERDEN	3284328	8559	2041	12325903	33194	7925	
	33 ROHPHOSPHATE				33800	153	36	
	34 SONST ROHSTOFFE F CHEM ERZEUGN	144064	2088	496	505689	8610	2048	
	36 PFLANZL FLECHT U POLSTERSTOFFE	8	7	3	85	24	7	
	37 EDELST SCHMUCKST PERLEN ROH	13	245	56	97	933	222	
	38 SONST ROHSTOFFE AUCH ABFAELLE	176347	1337	321	710841	5317	1273	
		ZUSAMMEN	34393166	120854	28782*	35170197	462922	110273*
	11B	HALBWAREN						
		01 ROHSEIDE UND SEIDENGESPINSTE	64	486	116	206	1415	335
02 REYON SYNTHET FAEDEN AUCH GEZW		2595	5303	1264	13667	21206	5054	
03 GESPINSTE A ZELLW SYNTH FASER		887	1449	345	2347	3276	787	
04 GESPINSTE WOLLE U AND TIERHAAR		31862	48482	11547	119980	181634	43255	
05 GESPINSTE AUS BAUMWOLLE		7366	4199	997	18470	10337	2460	
06 GESPINSTE A FLACHS HANF JUTE		9398	3978	953	31188	13445	3211	
07 BAU UND NUTZHOLZ SCHNITTHOLZ		944394	12451	2963	2080415	46801	11143	
08 HOLZMASSE ZELLSTOFF		22999	1204	288	89472	4526	1076	
09 KAUTSCHUK BEARBEITET		1753	898	70	5743	971	237	
10 GLASMASSE ROHGLAS		8257	1315	313	33923	4644	1108	
11 ZEMENT		471035	3043	722	2584660	16399	3906	
12 SONST MINERALISCHE BAUSTOFFE		416599	9864	1399	1546990	21143	5034	
13 ROHEISEN		123505	3237	772	573079	14889	3544	
14 ALTEISEN SCHROTT		58724	1433	343	294872	7747	1846	
15 FERROLEGIERUNGEN		179507	14022	3335	636940	50999	12139	
16 EISENHALBZEUG		150932	7031	1678	749913	31889	7596	
17 ALUMINIUM ROH AUCH LEGIERUNGEN		20088	3413	811	66854	11274	2681	
18 KUPFER ROH AUCH LEGIERUNGEN		27948	7460	1777	136365	35282	8401	
19 NICKEL ROH AUCH LEGIERUNGEN		929	736	176	4954	3299	786	
20 BLEI ROH AUCH LEGIERUNGEN		2969	333	60	5510	838	200	
21 ZINN ROH AUCH LEGIERUNGEN		54	48	11	306	222	51	
22 ZINK ROH AUCH LEGIERUNGEN		7633	778	185	45517	4662	1109	
23 SONST UNEDLE METALLE ROH		205	319	76	1045	949	227	
24 FETTSAEUREN PARAFFIN VASELIN		2014	180	44	21420	1033	247	
25 SONST TECHNISCHE FETTE U OELE		3374	332	78	15592	1229	295	
26 KOKS		14590	79	19	71940	381	90	
27 RUECKST D ERDOEL U TEERDESTILL		23741	458	111	102279	2023	485	
28 KRAFTSTOFFE UND SCHMIEROELE		826094	13336	3182	3910758	54887	13074	
29 TEER U TEERDESTILL ERZEUGNISSE		26237	783	187	159533	3743	891	
30 AUFBEREITETE KALIDUENGEMITTEL					2401	32	8	
31 THOMASPHOSPHATMEHL		10000	21	5	10000	21	5	
32 SONSTIGE PHOSPHORDUENGEMITTEL					50	1		
33 STICKSTOFF A N G DUENGEMITTEL		17537	511	121	64687	1971	468	
34 GERBSTOFFAUSZUEGE		5782	378	91	19387	1331	320	
35 SONSTIGE CHEMISCHE HALBWAREN		219376	8247	1962	795014	24988	5950	
37 GOLD FUER GEWERBLICHE ZWECKE		345	83		1601	382		
38 SONSTIGE HALBWAREN	10241	427	103	45954	2362	563		
	ZUSAMMEN	3248285	151976	36207*	14261431	583490	138964*	
11CA	VORERZEUGNISSE							
	01 GEWEBE A SEIDE REYON SYNTH FAD	2657	10082	2401	10924	40109	9546	
	02 GEWEBE A ZELLWOLLE SYNTH FASER	2534	2159	516	8798	7305	1731	
	03 GEWEBE A WOLLE U AND TIERHAAR	5740	18667	3782	21439	59483	14154	
	04 GEWEBE AUS BAUMWOLLE	21033	20875	4978	77880	75783	18059	
	05 GEWEBE AUS FLACHS HANF JUTE	3070	1017	244	11910	3541	852	
	06 LEDER	6897	15859	3780	25149	56741	13513	
	07 FELLE ZU PELZWERK BEARBEITET	128	467	113	650	2106	501	
	08 PAPIER UND PAPPE	101680	9837	2274	568103	44178	10542	
09 FURNIERE SPERRHOLZ FASSHOLZ	115387	15829	3765	342640	49998	11906		

noch: Ein- und Ausfuhr (Spezialhandel) nach Herstellungs- und Verbrauchsländern

Nr. der Warengruppe bzw. -untergruppe	Warenbenennung	Oktober/Dezember 1960			Januar/Dezember 1960		
		dz - 100 kg	1000 DM	1000 *	dz - 100 kg	1000 DM	1000 *
IICA	10 STEINZEUG TON PORZELLANERZEUGN	6467	474	115	54112	2391	577
	11 GLAS	37672	3281	779	84805	8479	2014
	12 KUNSTSTOFFE	37745	8848	2112	158633	36491	8714
	13 TEERFARBSTOFFE	746	702	169	1568	1604	385
	14 SONST FARBSTOFFE FARBEN LACKE	9293	1579	379	32699	5953	1423
	15 DEXTRINE GELATINE UND LEIME	3377	456	109	14493	1599	383
	16 SPRENGSTOFFE SCHIESSBED ZUENOW	1535	1359	323	4711	4546	1083
	17 SONST CHEMISCHE VORERZEUGNISSE	205478	19401	4620	663875	70035	16716
	18 CUSSROEHREN	90	11	3	436	49	13
	19 STAHLROEHREN	8268	1658	396	34072	4496	1068
	20 STAB UND FORMEISEN	661662	30744	7327	3043110	136354	32480
	21 BLECH AUS EISEN	1762147	11584	26569	6804411	412954	98336
	22 DRAHT AUS EISEN	568673	26008	6191	1947320	85760	20422
	23 EISENBAHNOBERBAUMATERIAL	12019	427	102	28048	1025	245
	24 SCHMIEDB GUSS SCHMIEDESTUECKE	4413	542	128	15815	1401	334
	25 STANGEN BLECHE USW KUPFER	9409	3298	784	33876	11310	2692
	26 STANGEN BLECHE USW ALUMINIUM	3471	1554	371	12238	5018	1198
	27 STANGEN BLECHE USW AND UNEDL M	4325	809	193	15165	2853	680
	28 STANGEN BLECHE USW EDELMETALLE	1	32	7	8	266	62
	30 EDELST SCHMUCKST PERLEN BEARB		1287	306		3230	767
	31 SONSTIGE VORERZEUGNISSE	69940	7219	1720	335312	23535	5601
	ZUSAMMEN	3665857	312965	74556*	14351900	158561	275999*
IICB	ENDERZEUGNISSE						
	01 STRICKWAREN SEIDE CHEMIEFASERN	669	4417	1050	1988	13794	3284
	02 STRICKWAREN WOLLE U AND TIERH	1450	5970	1427	3308	14631	3493
	03 STRICKWAREN AUS BAUMWOLLE	399	1005	237	1293	3535	843
	04 SONST KLEIDUNG SEIDE CHEMIEFAS	261	2197	535	724	7107	1704
	05 SONST KLEIDUNG WOLLE AND TIERH	847	3848	916	2260	11445	2724
	06 SONST KLEIDUNG AUS BAUMWOLLE	1223	2148	512	9425	13417	3188
	07 SONST KLEIDUNG FLACHS HANF USW	153	696	169	585	2627	635
	08 HUETE	273	2332	557	676	5474	1307
	09 SONSTIGE SPINNSTOFFWAREN	2627	1411	336	11556	5037	1212
	10 PELZWAREN	263	1151	274	571	2222	525
	11 SCHUHE AUS LEDER	1727	3572	852	6224	13779	3281
	12 ANDERE LEDERWAREN	276	2145	509	702	4409	1053
	13 PAPIERWAREN	19170	2529	602	77901	10104	2413
	14 BUECHER KARTEN NOTEN BILDER	3508	4766	1138	12206	16556	3954
	15 HOLZWAREN	11960	2143	517	44688	7201	1734
	16 KAUTSCHUKWAREN	23030	11964	2861	77587	39150	9351
	17 STEINWAREN	3217	478	114	15753	2248	537
	18 STEINZEUG PORZELLAN U AE WAREN	3251	474	114	12584	1461	353
	19 GLASWAREN	27356	3218	760	106194	10946	2596
	20 MESSERSCHMIEDEWAREN	121	250	58	452	914	218
	21 WERKZEUGE LANDWIRTSCH GERAETE	1119	828	203	4022	2973	705
	22 SONSTIGE EISENWAREN	107769	17092	4083	267649	45151	10789
	23 WAREN A KUPFER U KUPFERLEGIER	619	378	92	1475	1114	273
	24 EDELMETALLV VERGOLD VERSILB W	10	1211	288	31	2724	654
	25 SONST WAREN A UNEDLEN METALLEN	3812	2999	718	11322	9153	2188
	26 WERKZEUGMASCHINEN WALZWERKSANL	21429	7913	1898	58998	23274	5566
	27 TEXTIL LEDERINDUSTRIEMASCHINEN	6151	6976	1662	18644	18002	4291
	28 LANDMASCHINEN U ACKERSCHLEPPER	13517	4941	1176	58605	18986	4528
	30 KRAFTMASCHINEN	1216	456	111	6992	2198	525
	31 PUMPEN DRUCKLUFTMASCHINEN	5904	4452	1062	21205	15526	3695
	32 FOERDERMITTEL	10621	3217	764	44323	14178	3373
	33 PAPIER UND DRUCKMASCHINEN	1521	814	193	8127	2857	680
	34 BUEROMASCHINEN	2323	8019	1910	8586	34341	8183
	35 NAHRUNGSMITTELINDUSTRIEMASCHIN	662	716	176	3813	3825	919
	36 SONSTIGE MASCHINEN	40568	19178	4571	131344	65060	15924
	37 WASSERFAHRZEUGE	24	372	89	1463	7125	1697
	38 KRAFTFAHRZEUGE LUFTFAHRZEUGE	86136	61783	14721	368036	276988	65961
	39 FAHRRADER	1534	733	177	7147	3216	770
	40 SONSTIGE FAHRZEUGE	4006	516	125	16751	1979	474
	41 ELEKTROTECHNISCHE ERZEUGNISSE	39216	30867	7360	123391	91559	21868
	42 UHREN	19	1829	441	54	5470	1306
	43 FEINMECHAN U OPTISCHE ERZEUGN	1009	3696	877	3203	13468	3212
	44 WACHSWAREN UND SEIFEN	2317	502	118	8614	1778	422
	45 WAREN AUS KUNSTSTOFFEN	3007	2721	650	9387	8403	2020
	46 SPIELFILME BEL FILME PLATTEN	19	447	104	121	2208	528
	47 PHOTOCHEMISCHE ERZEUGNISSE	1049	2027	483	4840	10845	2584
	48 BLEISTIFTE U CHEM BUEROBEDARF	132	65	16	698	227	51
	49 PHARMAZEUTISCHE ERZEUGNISSE	3008	5198	1244	10822	16852	4016
	50 KOSMETISCHE ERZEUGNISSE	1766	3919	931	5753	10518	2503
	51 SONSTIGE CHEMISCHE ERZEUGNISSE	26940	2047	491	112244	8057	1922
	52 MUSIKINSTRUMENTE	23	174	42	73	532	122
	53 KINDERSPIELZEUG CHRISTBAUMSCHM	1459	871	212	3420	2287	554
	54 SONSTIGE ENDERZEUGNISSE	26044	35868	8542	115837	138506	32994
	ZUSAMMEN	516706	289539	69068*	1822204	1045437	249302*
III	01 RUECKWAREN	16866	9996	2379	62225	34347	8180
	02 ERSATZLIEFERUNGEN	252	269	65	1608	1208	288
	INSGESAMT	45725059	1100991	262354	178274681	3997946	952540
	DARUNTER						
	EIGENVEREDELUNG	1384026	69700	16601	3273515	189349	45110
	LOHNVEREDELUNG	340120	20100	4793	1742688	99435	23694
	PASSIVE VEREDELUNG	531435	38307	9125	1855948	129323	30814
	A U S F U H R						
IA	LEBENDE TIERE						
	01 PFERDE	St 7543	6108	1454	St 32136	26637	6343
	02 RINDVIEH				1)	57	17
	03 SCHWEINE	2) 5	2	1	2)	5	2
	04 SONSTIGE LEBENDE TIERE					616	147
	ZUSAMMEN	51	27	7		616	147
		56	6137	1462*		678	6508*
IB	NAHRUNGSMITTEL TIER URSPR						
	01 MILCH	1106	38	9	4244	118	27
	03 KAESE	2188	809	193	4658	1780	425
	04 FLEISCH UND FLEISCHWAREN	8749	3152	750	126708	47907	11401
	05 DAERME	2824	459	109	8306	1712	405
	06 FISCH UND FISCHZUBEREITUNGEN	11202	1018	248	49823	5710	1362

1) 13 Stück.- 2) 11 Stück.

noch: Ein- und Ausfuhr (Spezialhandel) nach Herstellungs- und Verbrauchsländern

Nr. der Warengruppe bzw. -untergruppe	Warenbenennung	Oktober/Dezember 1960			Januar/Dezember 1960		
		dz - 100 kg	1000 DM	1000 #	dz - 100 kg	1000 DM	1000 #
1B	08 SCHMALZ TALG TIER OELE FETTE	1728	136	32	6627	599	143
	09 EIER EIWEISS EIGELB	1	1		29	68	16
	11 FISCHMEHL UND DGL				2	1	
	ZUSAMMEN	27798	5613	1341*	200397	57895	13779*
1C	NAHHRUNGSMITTEL PFL URSPR						
	01 WEIZEN				100	11	3
	02 ROGGEN				100	6	1
	03 GERSTE				343	24	6
	04 HAFER				200	12	3
	05 MAIS	6	1		6	1	
	08 MUELLEREIERZEUGNISSE	9239	684	162	31012	2296	546
	09 MALZ	31	2		41	3	
	10 NICHTOELHALTIGE SAEMEREIEN	358	208	50	2898	1005	240
	11 HUELSENFRUECHTE ZUR ERNAEHRUNG	100	13	3	244	51	12
	12 HUELSENFR ZUR VIEHFUETTERUNG				25	2	
	14 KARTOFFELN	750	27	6	6323	218	52
	16 GEMUESE SONST KUECHENGWAECHSE	660	127	30	1643	225	54
	17 OBST AUSSER SUEDFRUECHTEN	2442	114	26	37905	2029	483
	18 SUEDFRUECHTE	1176	90	21	3478	272	65
	19 GEMUESE OBSTKONSERV FRUCHTSAFT	173	55	12	694	235	55
	21 KAKAOERZEUGNISSE	3162	1272	303	6628	2388	567
	22 GEWUERZE	51	18	3	88	48	10
	23 ZUCKER				122130	10116	2408
	24 OELFRUECHTE ZUR ERNAEHRUNG				16197	945	224
	25 PFLANZL OELE U FETTE Z ERNAEHR				1697	304	72
	26 MARGARINE U AEHNL SPEISEFETTE	553	79	18	1065	158	37
	27 OELKUCHEN	53843	1331	316	144225	3484	831
	29 SONST ABFALLERZEUGN VIEHFUETT	11108	256	62	21817	542	131
	31 SONST PFLANZL NAHRUNGSMITTEL	27052	2641	635	102715	9317	2228
	32 LEB PFLANZEN ZIERGAERT ERZEUGN	2078	445	108	4751	1369	329
	ZUSAMMEN	112782	7363	1755*	506325	35061	8357*
1D	GENUSSMITTEL						
	01 HOPFEN	967	699	166	1085	806	192
	02 KAFFEE	639	378	92	2959	2135	511
	03 TEE	44	29	7	435	248	58
	05 TABAKERZEUGNISSE	243	264	63	417	510	121
	06 BIER	36148	1304	309	167498	5774	1373
	07 BRANNTWEIN	119	52	11	265	122	26
	08 WEIN	460	120	28	934	227	51
	ZUSAMMEN	38620	2846	676*	173593	9822	2332*
11A	ROHSTOFFE						
	02 ZELLWOLLE SYNTHET FASERN U ABF	9648	6075	1447	30755	16183	3857
	03 WOLLE AND TIERHAARE REISSWOLLE	2537	1719	409	7635	5531	1321
	04 BAUMWOLLE REISSBAUMWOLLE ABF	14640	3042	723	50674	10742	2556
	05 FLACHS HANF JUTE UND DGL	1657	90	23	5851	268	67
	06 ABF V GESPINSTWAREN LUMPEN	11936	940	226	41859	3128	748
	07 FELLE ZU PELZWERK ROH	78	146	34	479	602	145
	08 ANDERE FELLE UND HAEUTE	3154	851	204	14653	4329	1033
	09 BETTFEDERN	96	16	3	458	189	43
	11 BAU UND NUTZHOZ RUNDHOZ	22167	403	95	39443	824	196
	12 PFLANZL STOFFE Z FAERB OD GERB	6	1		14	3	
	13 KAUTSCHUK GUTTAPERCHA BALATA	12957	279	65	34206	677	161
	14 ROHGUHMEN SCHELLACK BALSAME	59	27	6	389	171	42
	16 STEINKOEHLE EINSCHL PRESSKOEHLE	16526900	122828	29244	66835440	493140	117414
	17 BRAUNKOEHLE EINSCHL PRESSKOEHLE	1101370	5272	1255	3528040	16807	4001
	19 EISENERZE	2800	29	7	21416	168	40
	20 ABBRAENDE SCHLACKEN FE MN HALT	1482122	178	41	4674768	637	150
	21 MANGANERZE				428	20	5
	28 SONSTIGE ERZE UND METALLASCHEN	80	75	18	4631	235	57
	30 SPEISE UND INDUSTRIESALZ	200	2	1	203	3	1
	32 SONSTIGE STEINE UND ERDEN	695073	2912	700	2808941	11310	2709
	34 SONST ROHSTOFFE F CHEM ERZEUGN	149636	1233	294	549984	4199	999
	36 PFLANZL FLECHT U POLSTERSTOFFE	921	103	25	2157	275	63
	37 EDELST ROHSTOFFE PERLEN ROH	113	51	12	125	102	24
	38 SONST ROHSTOFFE AUCH ABFAELLE	34621	760	183	132599	2773	660
	ZUSAMMEN	20072771	147032	35015*	78785148	572316	136292*
11B	HALBWAREN						
	01 ROHSEIDE UND SEIDENGESPINSTE	21	114	27	64	359	83
	02 REYON SYNTHET FAEDEN AUCH GEZW	3463	3782	902	16662	15784	3765
	03 GESPINSTE A ZELLW SYNTH FASER	261	285	69	870	863	205
	04 GESPINSTE WOLLE U AND TIERHAAR	29	74	17	57	136	30
	05 GESPINSTE AUS BAUMWOLLE	432	533	126	1732	1911	457
	06 GESPINSTE A FLACHS HANF JUTE	3	2		40	23	6
	07 BAU UND NUTZHOZ SCHNITTHOZ	21227	718	171	59008	2146	513
	08 HOLZMASSE ZELLSTOFF	76064	3597	857	255495	11610	2765
	09 KAUTSCHUK BEARBEITET	8492	2368	563	36579	9953	2373
	10 GLASMASSE ROHGLAS	5897	691	164	13735	1664	398
	11 ZEMENT	12339	62	15	65205	284	68
	12 SONST MINERALISCHE BAUSTOFFE	182333	3687	874	802096	15524	3693
	13 ROHEISEN	277961	6289	1498	742084	17127	4077
	14 ALTEISEN SCHROTT	302698	5189	1234	1192422	17631	4194
	15 FERROLEGIERUNGEN	273	149	36	3035	692	166
	16 EISENHALBZEUG	1055465	37975	9041	4830059	175732	41846
	17 ALUMINIUM ROH AUCH LEGIERUNGEN	114	63	16	2144	668	159
	18 KUPFER ROH AUCH LEGIERUNGEN	14615	4238	1009	41901	12835	3055
	19 NICKEL ROH AUCH LEGIERUNGEN	840	229	55	3069	2228	531
	20 BLEI ROH AUCH LEGIERUNGEN	10781	885	211	62599	5324	1270
	21 ZINN ROH AUCH LEGIERUNGEN	3250	2975	709	8494	7746	1844
	22 ZINK ROH AUCH LEGIERUNGEN	5548	515	122	44577	4022	958
	23 SONST UNEDLE METALLE ROH	261	141	34	847	873	203
	24 FETTSAEUKEN PARAFFIN VASELIN	10129	1443	343	38761	5644	1348
	25 SONST TECHNISCHE FETTE U OELE	764	91	20	3675	346	85
	26 KOKS	10280800	94491	22497	38862930	360898	85928
	27 KUECKST O ERDOEL U TEERDESTILL	390183	7333	1744	1954871	33661	8013
	28 KRAFTSTOFFE UND SCHMIEROLE	370119	3479	823	1306858	15884	3776
	29 TEER U TEERDESTILL ERZEUGNISSE	215019	6770	1611	890475	26752	6369
	30 AUFBEREITETE KALIDUENGEMITTEL	14481	190	45	28081	360	86
	31 THOMASPHOSPHATMEHL	858455	2580	614	2735221	8342	1987
	33 STICKSTOFF A N G DUENGEMITTEL	107771	1303	309	535529	6818	1620
	34 GERBSTOFFAUSZUEGE	3043	205	49	13002	1023	244
	35 SONSTIGE CHEMISCHE HALBWAREN	95154	4966	1178	440895	27129	6444
	37 GOLD FUER GEWERBLICHE ZWECKE			11		319	79

noch: Ein- und Ausfuhr (Spezialhandel) nach Herstellungs- und Verbrauchsländern

Nr. der Warengruppe bzw. -untergruppe	Warenbenennung	Oktober/Dezember 1960			Januar/Dezember 1960		
		dz - 100 kg	1000 DM	1000 #	dz - 100 kg	1000 DM	1000 #
IIB 36	SONSTIGE HALBWAREN	261174	5930	1411	973067	26046	6202
IICA	ZUSAMMEN	14589459	203353	48397*	55966139	818357	194840*
01	VORERZEUGNISSE						
02	GEWEBE A SEIDE REYON SYNTH FAD	748	2124	507	1969	5574	1333
03	GEWEBE A ZELLWOLLE SYNTH FASER	1643	2418	578	3833	5963	1425
04	GEWEBE A WOLLE U AND TIERHAAR	567	684	168	1729	2346	568
05	GEWEBE AUS BAUMWOLLE	1513	2612	624	5109	7709	1838
06	GEWEBE AUS FLACHS HANF JUTE	4008	1160	276	7804	2228	528
07	LEDER	1968	2413	579	7835	8217	1969
08	FELLE ZU PELZWERK BEARBEITET	14	194	47	102	1258	302
09	PAPIER UND PAPPE	25679	2929	696	84484	9439	2246
10	FURNIERE SPERRHOLZ FASSHOLZ	59561	3510	839	219602	13435	3198
11	STEINZEUG TON PORZELLANERZEUGN	196773	14621	3486	692552	51840	12348
12	GLAS	16035	1723	411	37679	4488	1070
13	KUNSTSTOFFE	44008	12905	3079	164923	47704	11363
14	TEERFARBSTOFFE	4567	6427	1531	17094	24195	5763
15	SONST FARBSTOFFE FARBEN LACKE	32160	4572	1092	123234	15963	3817
16	DEXTRINE GELATINE UND LEIME	3107	446	105	9596	1768	419
17	SPRENGSTOFFE SCHIESSBED ZUENDW	802	957	229	2867	3423	814
18	SONST CHEMISCHE VORERZEUGNISSE	124211	22140	5277	499327	86009	20479
19	GUSSROEHREN	4691	331	79	24395	1704	408
20	STAHLROEHREN	154108	12773	3043	633627	50213	11961
21	STAB UND FORMEISEN	2052439	96995	23098	7232585	334613	79675
22	BLECH AUS EISEN	1140707	63597	15142	4546216	250608	59675
23	DRAHT AUS EISEN	288010	16112	3835	978978	53055	12627
24	EISENBAHNOBERBAUMATERIAL	24762	761	182	105205	4428	1058
25	SCHMIEDE GUSS SCHMIEDESTUECKE	4515	721	170	20395	3064	732
26	STANGEN BLECHE USW KUPFER	2309	1337	320	16314	7498	1794
27	STANGEN BLECHE USW ALUMINIUM	1186	770	184	3811	2714	648
28	STANGEN BLECHE USW UNEDL M	1092	1266	303	2363	3851	922
29	STANGEN BLECHE USW EDELMETALLE	12	109	25	37	366	85
30	EDELST SCHMUCKST PERLEN BEARB	3	680	162	12	2153	510
31	SONSTIGE VORERZEUGNISSE	9123	1174	280	32053	4118	986
IICB	ZUSAMMEN	4200321	278461	66347*	15475730	1009944	240561*
01	ENDERZEUGNISSE						
02	STRICKWAREN SEIDE CHEMIEFASERN	20	106	24	37	242	54
03	STRICKWAREN WOLLE U AND TIERH	23	152	36	59	440	102
04	STRICKWAREN AUS BAUMWOLLE	96	210	50	234	546	131
05	SONST KLEIDUNG SEIDE CHEMIEFAS	535	1650	392	1098	3414	813
06	SONST KLEIDUNG WOLLE AND TIERH	131	430	101	263	1124	270
07	SONST KLEIDUNG AUS BAUMWOLLE	372	1493	356	1770	4121	984
08	SONST KLEIDUNG FLACHS HANF USW	89	277	65	268	1390	329
09	HUETE	20	33	8	35	64	15
10	SONSTIGE SPINNSTOFFWAREN	1513	1366	321	4477	4686	1119
11	PELZWAREN		22	5	3	122	29
12	SCHUHE AUS LEGER	39	96	23	145	511	125
13	ANDERE LEGERWAREN	386	995	232	1158	3057	720
14	PAPIERWAREN	11478	3024	714	42147	11083	2644
15	BUECHER KARTEN NOTEN BILDER	8052	3463	828	24952	11499	2746
16	HOLZWAREN	42027	9209	2191	146669	29919	7118
17	KAUTSCHUKWAREN	10620	5506	1313	36370	20350	4858
18	STEINWAREN	33150	1109	266	121681	4141	984
19	STEINZEUG PORZELLAN U AE WAREN	45618	6692	1589	168008	24168	5366
20	GLASWAREN	8012	4338	1037	24404	12082	2894
21	MESSERSCHMIEDEWAREN	175	513	128	607	1956	472
22	WERKZEUGE LANDWIRTSCH GERAETE	3059	3775	902	11181	12677	3031
23	SONSTIGE EISENWAREN	202953	37703	8987	859300	144567	34464
24	WAREN A KUPFER U KUPFERLEGIER	1305	1976	475	3849	5714	1372
25	EDELMETALL V ERGOLD VERSILB W	173	1674	401	474	5249	1259
26	SONST WAREN A UNEDLEN METALLEN	10486	8959	2050	31438	29850	6170
27	WERKZEUGMASCHINEN WALZWERKSANL	59658	44569	10617	215706	154378	36762
28	TEXTIL LEGERINDUSTRIEMASCHINEN	22492	27425	6533	80174	94667	22560
29	LANDMASCHINEN U ACKERSCHLEPPER	71127	30021	7148	292997	127308	30314
30	DAMPFLOKOMOTIVEN		1441		1441	912	217
31	KRAFTMASCHINEN	5924	3614	860	26301	17199	4092
32	PUMPEN DRUCKLUFTMASCHINEN	11282	10559	2515	40212	35706	8499
33	FOERDERMITTEL	27204	10326	2463	119907	41428	9871
34	PAPIER UND DRUCKMASCHINEN	16044	13760	3277	59211	51682	12306
35	BUEROMASCHINEN	4914	16858	4014	13521	49629	11818
36	NAHRUNGSMITTELINDUSTRIEMASCHIN	6768	6263	1494	24760	22147	5282
37	SONSTIGE MASCHINEN	96041	53991	12854	349622	198061	47178
38	WASSERFAHRZEUGE	19	3613	860	418	8643	2062
39	KRAFTFAHRZEUGE LUFTFAHRZEUGE	118810	61884	14736	378199	200405	47706
40	FAHRRADER	102	66	16	561	348	81
41	SONSTIGE FAHRZEUGE	8548	1820	438	18240	4532	1081
42	ELEKTROTECHNISCHE ERZEUGNISSE	34703	43847	10450	130734	143013	34088
43	UHREN	444	1548	374	1175	4607	1101
44	FEINMECHAN U OPTISCHE ERZEUGN	2638	11862	2822	9832	42323	10080
45	WACHSWAREN UND SEIFEN	818	177	40	3383	614	148
46	WAREN AUS KUNSTSTOFFEN	1559	2600	617	5496	9025	2159
47	SPIELFILME BEL FILME PLATTEN	17	180	44	40	502	124
48	PHOTOCHEMISCHE ERZEUGNISSE	1281	1550	372	5302	7889	1878
49	BLEISTIFTE U CHEM BUEROBEDARF	1163	1236	294	3815	4105	978
50	PHARMAZEUTISCHE ERZEUGNISSE	2391	5928	1411	8501	21578	5137
51	KOSMETISCHE ERZEUGNISSE	346	275	68	1192	915	219
52	SONSTIGE CHEMISCHE ERZEUGNISSE	72246	9529	2264	266215	34234	8151
53	MUSIKINSTRUMENTE	405	703	166	1284	2166	513
54	KINDERSPIELZEUG CHRISTBAUMSCHM	1366	1584	376	4007	4325	1034
I I I	ZUSAMMEN	12820	10098	2403	48242	41812	9949
01	RUECKWAREN	12883	4144	987	40411	12191	2904
02	ERSATZLIEFERUNGEN	2220	1478	352	12465	6027	1436
	INSGESAMT	40018353	1126684	268352	154751583	4202062	1000852
	DARUNTER						
	EIGENVEREDELUNG	552964	80710	19231	1665049	244082	58162
	LOHNVEREDELUNG	420827	28031	6686	2038740	129356	30815
	PASSIVE VEREDELUNG	517197	25158	5990	2253318	101959	24267

noch: Ein- und Ausfuhr (Spezialhandel) nach Herstellungs- und Verbrauchsländern

Nr. der Warengruppe bzw. -untergruppe	Warenbenennung	Oktober/Dezember 1960			Januar/Dezember 1960		
		dz - 100 kg	1000 DM	1000 *	dz - 100 kg	1000 DM	1000 *
	Griechenland						
	E I N F U H R						
IA	LEBENDE TIERE						*
04	SONSTIGE LEBENDE TIERE		1			1	
	ZUSAMMEN		1			1	*
IB	NAHRUNGSMITTEL TIER URSPR						
03	KAESE				2	1	
05	DAERME	26	75	19	51	125	33
06	FISCHE UND FISCHZUBEREITUNGEN	28	36	9	98	77	17
10	HONIG	116	20	5	124	22	6
	ZUSAMMEN	170	131	33*	275	225	56*
IC	NAHRUNGSMITTEL PFL URSPR						
10	NICHTOELHALTIGE SAEMEREIEN				46	12	3
11	HUELSENFRUECHTE ZUR ERNAEHRUNG				13	1	
12	HUELSENFK ZUR VIEHFUETTERUNG				4	1	
14	KARTOFFELN				4474	160	38
16	GEMUESE SONST KUECHENGEWAECHSE	31	7	2	5923	461	112
17	OBST AUSSER SUEDFRUECHTEN	11033	895	213	124524	8492	2020
18	SUEDFRUECHTE	116251	13546	3224	222245	25378	6041
19	GEMUESE OBSTKONSERV FRUCHTSAFT	284	51	12	4477	630	148
22	GEWUEERZE	532	58	13	857	107	25
24	OELFRUECHTE ZUR ERNAEHRUNG	3183	169	41	4261	236	57
25	PFLANZL OELE U FETTE Z ERNAEHR	8	2		17	6	1
31	SONST PFLANZL NAHRUNGSMITTEL	163	10	2	929	45	13
	ZUSAMMEN	131485	14738	3507*	367770	35529	8458*
ID	GENUSSMITTEL						
04	ROHTABAK	44794	23375	5567	162493	86222	20532
05	TABAKERZEUGNISSE					1	
07	BRANNTWEIN	10	3		13	5	
08	WEIN	19340	1174	280	60606	3704	884
	ZUSAMMEN	64144	24552	5847	223112	89932	21416*
IIA	ROHSTOFFE						
03	WOLLE AND TIERHAARE REISSWOLLE	595	232	55	1411	516	123
04	BAUMWOLLE REISSBAUMWOLLE ABF	12157	3188	759	39350	9920	2362
07	FELLE ZU PELZWERK ROH	1	2	1	3	14	4
08	ANDERE FELLE UND HAEUTE	6499	5749	1368	17376	14232	3393
12	PFLANZL STOFFE Z FAERB OD GERB				186	9	2
14	ROHGMUMMEN SCHELLACK BALSAME	11	12	3	49	57	15
19	EISENERZE	257480	1045	250	1130143	4646	1108
20	ABBRAENDE SCHLACKEN FE MN HALT	49360	189	45	717731	2327	553
21	MANGANERZE	8008	217	52	18056	500	119
22	KUPFERERZE UND KIESABBRAENDE	65000	460	110	196487	1488	356
23	BLEIERZE	19000	799	189	140350	6353	1512
24	ZINKERZE	23227	532	127	75889	1766	420
25	CHROMERZE	19936	356	85	92974	1577	377
28	SONSTIGE ERZE UND METALLASCHEN	1228	77	19	2539	182	45
29	BAUXIT KRYOLITH	715221	3089	736	3285044	14278	3400
32	SONSTIGE STEINE UND ERDEN	71734	1310	313	252133	4480	1065
34	SONST ROHSTOFFE F CHEM ERZEUGN	868	66	16	2337	393	93
38	SONST ROHSTOFFE AUCH ABFAELLE	69	591	141	186	1545	368
	ZUSAMMEN	1250394	17910	4269*	5972444	64283	15315*
IIB	HALBWAREN						
05	GESPINSTE AUS BAUMWOLLE	33	37	9	33	37	9
07	BAU UND NUTZHOZL SCHNITTHOZL	204	43	10	547	127	30
12	SONST MINERALISCHE BAUSTOFFE				305	15	3
18	KUPFER ROH AUCH LEGIERUNGEN				16	3	1
19	NICKEL ROH AUCH LEGIERUNGEN	83	17	4	83	17	4
23	SONST UNEDLE METALLE ROH					2	1
35	SONSTIGE CHEMISCHE HALBWAREN	5147	791	187	10578	1367	324
38	SONSTIGE HALBWAREN	1	1		30	30	7
	ZUSAMMEN	5467	889	210*	11392	1598	379*
IIICA	VORERZEUGNISSE						
01	GEWEBE A SEIDE REYON SYNTH FAO	10	28	7	21	85	20
03	GEWEBE A WOLLE U AND TIERHAAR	30	71	16	61	148	34
04	GEWEBE AUS BAUMWOLLE	19	10	2	626	457	109
05	GEWEBE AUS FLACHS HANF JUTE				23	5	1
07	FELLE ZU PELZWERK BEARBEITET	263	1373	327	688	3460	826
09	FURNIERE SPERRHOZL FASSHOZL				39	39	9
12	KUNSTSTOFFE				15	5	1
16	SPRENGSTOFFE SCHIESSBED ZUENOW	8	32	8	19	74	18
17	SONST CHEMISCHE VORERZEUGNISSE				16	13	3
22	DRAHT AUS EISEN				10	1	
	ZUSAMMEN	330	1514	360*	1518	4287	1021*
IIICB	ENDERZEUGNISSE						
02	STRICKWAREN WOLLE U AND TIERH		2	1		2	1
04	SONST KLEIDUNG SEIDE CHEMIEFAS	75	165	39	92	193	46
05	SONST KLEIDUNG WOLLE AND TIERH	1	1			2	
06	SONST KLEIDUNG AUS BAUMWOLLE	14	27	7	21	39	10
07	SONST KLEIDUNG FLACHS HANF USW	1	6	1	1	6	1
10	PELZWAREN	1	22	5	6	70	18
11	SCHUHE AUS LEDER					4	1
12	ANDERE LEDERWAREN				3	4	
14	BUECHER KARTEN NOTEN BILDER	34	46	12	38	106	25
17	STEINWAREN				9	3	1
18	STEINZEUG PORZELLAN U AE WAREN	5	3	1	19	17	4
19	GLASWAREN	7	1		7	1	
22	SONSTIGE EISENWAREN	108	23	5	108	23	5
23	WAREN A KUPFER U KUPFERLEGIER	2	1		2	1	
24	EDELMETALLW VERGOLD VERSILB W		4	1		4	1
25	SONST WAREN A UNEDLEN METALLEN				50	23	5
27	TEXTIL LEDERINDUSTRIEMASCHINEN	55	24	6	236	114	27
30	KRAFTMASCHINEN	6	3	1	13	8	3
31	PUMPEN DRUCKLUFTMASCHINEN				14	14	4
33	PAPIER UND DRUCKMASCHINEN					1	
36	SONSTIGE MASCHINEN	51	7	1	232	61	15
38	KRAFTFAHRZEUGE LUFTFAHRZEUGE	42	41	10	357	282	68
41	ELEKTROTECHNISCHE ERZEUGNISSE	27	5	1	58	41	9
42	UHREN				1	4	1
43	FEINMECHAN U OPTISCHE ERZEUGN		12	2	1	35	7
46	SPIELFILME BEL FILME PLATTEN		19	4		26	6

noch: Ein- und Ausfuhr (Spezialhandel) nach Herstellungs- und Verbrauchsländern

Nr. der Warengruppe bzw. -untergruppe	Warenbenennung	Oktober/Dezember 1960			Januar/Dezember 1960		
		dz - 100 kg	1000 DM	1000 \$	dz - 100 kg	1000 DM	1000 \$
IICB 52	MUSIKINSTRUMENTE					1	
54	SONSTIGE ENDERZEUGNISSE	2272	3148	749	11228	15578	3707
	ZUSAMMEN	2700	3560	846*	12496	16663	3965*
III							
01	RUECKWAREN	1579	805	192	3895	2573	613
02	ERSATZLIEFERUNGEN		1			2	
	INSGESAMT	1456269	64101	15264	6593102	215093	51223
	DARUNTER						
	EIGENVEREDELUNG	282	20	5	1352	458	110
	LOHNVEREDELUNG	163	133	31	934	680	162
	PASSIVE VEREDELUNG	89	197	47	135	264	63
	A U S F U H R						
IA	LEBENDE TIERE			*			*
01	PFERDE				St	6	19
04	SONSTIGE LEBENDE TIERE		1			6	1
	ZUSAMMEN		1	*		25	6*
IB	NAHRUNGSMITTEL TIER URSPR						
01	MILCH	200	18	4	370	35	8
03	KAESE	8	3	1	35	13	4
04	FLEISCH UND FLEISCHWAREN	32	12	2	86	40	8
06	FISCHE UND FISCHZUBEREITUNGEN	907	124	29	4035	539	128
08	SCHMALZ TALG TIER OELE FETTE	200	17	4	200	17	4
	ZUSAMMEN	1347	174	40*	4726	644	152*
IC	NAHRUNGSMITTEL PFL URSPR						
09	MALZ				6	1	
10	NICHTOELHALTIGE SAEMEREIEN	5	2	1	133	45	12
13	GRUEN UND RAUHFUTTER				94	1	
14	KARTOFFELN	250	8	2	250	8	2
17	OBST AUSSER SUEDFRUECHTEN	4	1		8	2	
19	GEMUESE OBSTKONSERV FRUCHTSAFT				20	4	1
20	KAKAO ROH	51	14	3	51	14	3
21	KAKAOERZEUGNISSE	54	19	5	111	41	9
22	GEWUERZE	6	5	1	10	8	2
23	ZUCKER	5	1		10	2	
24	OELFRUECHTE ZUR ERNAEHRUNG				8	1	
29	PFLANZL OELE U FETTE Z ERNAEHR	5	1		5	1	
26	MARGARINE U AEHNL SPEISEFETTE	5	1		29	4	
31	SONST PFLANZL NAHRUNGSMITTEL	110	64	14	615	299	69
32	LEB PFLANZEN ZIERGAERT ERZEUGN	51	9	2	53	10	2
	ZUSAMMEN	546	125	28*	1403	441	100*
IO	GENUSSMITTEL						
01	HOPFEN				60	31	7
02	KAFFEE	628	200	48	4916	1650	393
03	TEE	400	88	21	402	90	22
04	ROHTABAK				6	6	1
05	TABAKERZEUGNISSE				12	20	5
06	BIER	380	24	5	1343	86	20
07	BRANNTWEIN	4	7	2	9	11	2
08	WEIN	36	9	3	113	26	7
	ZUSAMMEN	1448	328	79*	6861	1920	457*
IIA	ROHSTOFFE						
02	ZELLWOLLE SYNTHET FASERN U ABF	7756	1875	445	24365	5967	1421
03	WOLLE AND TIERHAARE REISSWOLLE	556	334	79	2844	1489	352
05	FLACHS HANF JUTE UND DGL	3	1		6	3	
06	ABF V GESPINSTWAREN LUMPEN	56	5	1	194	20	5
07	FELLE ZU PELZWERK ROH	117	70	16	553	490	116
08	ANDERE FELLE UND HAEUTE	6	1		37	8	2
09	BETTFEDERN					3	1
11	BAU UND NUTZHOZL RUNDHOZL	3260	58	14	3599	70	17
13	KAUTSCHUK GUTTAPERCHA BALATA	71	21	5	244	84	21
14	ROHGUMMEN SCHELLACK BALSAME	2	1		23	14	2
16	STEINKOEHLE EINSCHL PRESSKOEHLE	26040	314	75	120290	771	183
21	MANGANERZE	50	4	1	132	14	4
30	SPEISE UND INDUSTRIESALZ	25	3	1	62	9	2
32	SONSTIGE STEINE UND ERDEN	9485	80	20	28121	305	78
34	SONST ROHSTOFFE F CHEM ERZEUGN	224	10	3	865	46	13
36	PFLANZL FLECHT U POLSTERSTOFFE	248	29	7	655	102	24
38	SONST ROHSTOFFE AUCH ABFAELLE	13	32	7	191	83	21
	ZUSAMMEN	47912	2838	674*	182181	9478	2262*
IIB	HALBWAREN						
01	ROHSEIDE UND SEIDENGESPINSTE	4	11	4	10	30	8
02	REYON SYNTHET FAEDEN AUCH GEZW	581	399	99	2572	1858	450
03	GESPINSTE A ZELLW SYNTH FASER	1	1		13	22	5
04	GESPINSTE WOLLE U AND TIERHAAR	154	300	69	341	695	163
05	GESPINSTE AUS BAUMWOLLE	3	4	1	18	28	6
06	GESPINSTE A FLACHS HANF JUTE	118	84	20	329	223	55
07	BAU UND NUTZHOZL SCHNITTHOZL	327	13	3	1384	79	18
08	HOLZMASSE ZELLSTOFF	615	42	10	615	42	10
09	KAUTSCHUK BEARBEITET	1074	325	77	3464	964	230
10	GLASMASSE ROHGLAS	284	57	13	982	191	45
11	ZEMENT				700	12	4
12	SONST MINERALISCHE BAUSTOFFE	6815	247	60	30092	1132	272
13	ROEISEN	27670	661	157	44090	1067	253
15	FERROLEGIERUNGEN	80	9	2	185	25	6
16	EISENHALBZEUG	207294	6341	1559	453194	15732	3748
17	ALUMINIUM ROH AUCH LEGIERUNGEN	16	9	3	56	30	9
18	KUPFER ROH AUCH LEGIERUNGEN	1885	560	133	6391	1917	455
19	NICKEL ROH AUCH LEGIERUNGEN				1	2	1
20	BLEI ROH AUCH LEGIERUNGEN	770	68	16	970	86	20
21	ZINN ROH AUCH LEGIERUNGEN	15	15	4	26	25	6
22	ZINK ROH AUCH LEGIERUNGEN	1032	124	29	2292	278	66
23	SONST UNEDLE METALLE ROH		1		7	5	1
24	FETTSAEUREN PARAFFIN VASELIN	874	90	21	5669	457	110
25	SONST TECHNISCHE FETTE U OELE	180	17	3	338	48	10
26	KOKS	25120	176	42	63480	460	110
27	RUECKST D ERDOEL U TEERDESTILL	751	31	7	1891	86	18
28	KRAFTSTOFFE UND SCHMIEROELE	808	75	19	5934	283	69
29	TEER U TEERDESTILL ERZEUGNISSE	4	2		214	25	5

noch: Ein- und Ausfuhr (Spezialhandel) nach Herstellungs- und Verbrauchsländern

Nr. der Warengruppe bzw. -untergruppe	Warenbenennung	Oktober/Dezember 1960			Januar/Dezember 1960		
		dz - 100 kg	1000 DM	1000 #	dz - 100 kg	1000 DM	1000 #
11B	30 AUFBEREITETE KALIDUENGENMITTEL	26602	477	114	56604	1020	242
	33 STICKSTOFF A N G DUENGENMITTEL	72278	1320	363	342096	6346	1511
	34 GERBSTOFFFAUSZUEGE	867	50	12	2897	203	48
	35 SONSTIGE CHEMISCHE HALBWAREN	8506	621	153	27430	1855	452
	37 GOLD FUER GEWERBLICHE ZWECKE					14	3
	38 SONSTIGE HALBWAREN	95	8	2	399	25	5
	ZUSAMMEN	384823	12538	2995*	1054684	35265	8414*
IICA	VORERZEUGNISSE						
	01 GEWEBE A SEIDE REYON SYNTH FAD	155	425	107	441	1338	326
	02 GEWEBE A ZELLWOLLE SYNTH FASER	281	363	87	1679	1918	453
	03 GEWEBE A WOLLE U AND TIERHAAR	69	197	49	236	687	164
	04 GEWEBE AUS BAUMWOLLE	1133	1406	335	6741	8280	1977
	05 GEWEBE AUS FLACHS HANF JUTE	510	188	47	1752	756	186
	06 LEDER	524	272	62	2158	1094	260
	07 FELLE ZU PELZWERK BEARBEITET	1	40	10	2	71	19
	08 PAPIER UND PAPPE	1890	337	77	4891	917	222
	09 FURNIERE SPERRHOLZ FASSHOLZ	971	108	25	3704	360	86
	10 STEINZEUG TON PORZELLANERZEUGN	267	62	17	2726	427	99
	11 GLAS	1236	209	53	3992	743	183
	12 KUNSTSTOFFE	9179	2594	622	33385	9234	2220
	13 TEERFARBSTOFFE	540	766	181	1501	2201	526
	14 SONST FARBSTOFFE FARBEN LACKE	10740	1252	306	38481	4469	1088
	15 DEXTRINE GELATINE UND LEIME	759	244	59	2728	916	224
	16 SPRENGSTOFFE SCHIESSBED ZUENDW	57	67	14	192	274	64
	17 SONST CHEMISCHE VORERZEUGNISSE	11717	2031	476	43960	6741	1614
	18 GUSSROEHRN	5090	251	60	12951	671	159
	19 STAHLROEHRN	7232	670	159	18723	1829	441
	20 STAB UND FORMEISEN	150979	7955	1901	374253	20335	4853
	21 BLECH AUS EISEN	41000	2753	661	109092	7609	1816
	22 DRAHT AUS EISEN	55392	3372	803	168520	10997	2617
	23 EISENBAHNOBERBAUMATERIAL	2089	114	30	7037	530	132
	24 SCHMIEDB GUSS SCHMIEDESTUECKE	333	27	6	1095	188	46
	25 STANGEN BLECHE USW KUPFER	310	151	35	1281	586	141
	26 STANGEN BLECHE USW ALUMINIUM	31	21	4	162	98	24
	27 STANGEN BLECHE USW AND UNEOL M	291	87	21	1087	371	91
	28 STANGEN BLECHE USW EDELMETALLE	6	55	14	11	105	26
	29 EDELST SCHMUCKST PERLEN BEARB		14	4		52	12
	30 SONSTIGE VORERZEUGNISSE	1675	351	84	5909	1131	272
	ZUSAMMEN	304457	26382	6309*	848690	84928	20341*
IICB	ENDERZEUGNISSE						
	01 STRICKWAREN SEIDE CHEMIEFASERN	13	105	23	52	414	97
	02 STRICKWAREN WOLLE U AND TIERH		6	2		20	6
	03 STRICKWAREN AUS BAUMWOLLE	3	3	1	15	18	4
	04 SONST KLEIDUNG SEIDE CHEMIEFAS	2	10	3	18	52	12
	05 SONST KLEIDUNG WOLLE AND TIERH	28	126	31	37	178	43
	06 SONST KLEIDUNG AUS BAUMWOLLE	9	40	9	76	181	42
	07 SONST KLEIDUNG FLACHS HANF USW	3	10	3	11	63	15
	08 HUETE	3	12	3	7	36	9
	09 SONSTIGE SPINNSTOFFWAREN	420	326	84	1661	1375	343
	10 PELZWAREN		2			21	5
	11 SCHUHE AUS LEDER	1	1		3	12	3
	12 ANDERE LEDERWAREN	45	109	28	80	248	64
	13 PAPIERWAREN	751	316	78	1886	893	217
	14 BUECHER KARTEN NOTEN BILDER	286	470	114	1067	1513	360
	15 HOLZWAREN	440	308	68	1372	982	219
	16 KAUTSCHUKWAREN	3633	2035	488	11376	6291	1504
	17 STEINWAREN	1212	86	20	3694	228	53
	18 STEINZEUG PORZELLAN U AE WAREN	5246	1079	256	17283	3665	881
	19 GLASWAREN	1538	661	164	4686	2056	506
	20 MESSERSCHMIEDEWAREN	103	197	49	421	973	238
	21 WERKZEUGE LANDWIRTSCH GERAETE	2089	937	225	6320	3016	731
	22 SONSTIGE EISENWAREN	17764	5001	1205	68283	16685	4015
	23 WAREN A KUPFER U KUPFERLEGIER	63	94	24	263	410	99
	24 EDELMETALLV VERGOLD VERSILB W	31	280	65	91	759	179
	25 SONST WAREN A UNEDLEN METALLEN	2605	1472	355	9008	5074	1225
	26 WERKZEUGMASCHINEN WALZWERKSANL	2862	1275	303	9313	4850	1151
	27 TEXTIL LEDERINDUSTRIEMASCHINEN	2865	2964	715	9502	9634	2315
	28 LANDMASCHINEN U ACKERSCHLEPPER	2522	1530	366	18053	9211	2196
	29 KRAFTMASCHINEN	1086	991	236	5795	4971	1185
	30 PUMPEN DRUCKLUFTMASCHINEN	712	755	187	4647	4154	997
	31 FOERDERMITTEL	1422	729	177	6392	3154	763
	32 PAPIER UND DRUCKMASCHINEN	3602	2522	600	6167	4734	1131
	33 BUEROMASCHINEN	126	430	107	534	2141	519
	34 NAHRUNGSMITTELINDUSTRIEMASCHIN	3686	1761	420	8471	5185	1234
	35 SONSTIGE MASCHINEN	6570	4314	1034	36801	21341	5097
	36 WASSERFAHRZEUGE	7	9297	2214	69	24835	5914
	37 KRAFTFAHRZEUGE LUFTFAHRZEUGE	41382	13878	3306	136105	46196	11009
	38 FAHRRAEUER	1042	387	96	3125	1299	315
	39 SONSTIGE FAHRZEUGE	352	92	22	1553	416	100
	40 ELEKTROTECHNISCHE ERZEUGNISSE	15019	12449	2969	57259	46607	11130
	41 UHREN	182	418	100	517	1186	277
	42 FEINMECHAN U OPTISCHE ERZEUGN	651	1311	313	1673	4838	1163
	43 WACHSWAREN UND SEIFEN	35	13	3	124	45	8
	44 WAREN AUS KUNSTSTOFFEN	392	533	126	1422	2167	514
	45 SPIELFILME BEL FILME PLATTEN	8	85	21	18	220	54
	46 PHOTOCHEMISCHE ERZEUGNISSE	608	560	134	2156	1992	475
	47 BLEISTIFTE U CHEM BUEROBEDARF	320	285	66	1119	1056	250
	48 PHARMAZEUTISCHE ERZEUGNISSE	1907	3946	939	6780	13926	3317
	49 KOSMETISCHE ERZEUGNISSE	96	51	12	251	150	34
	50 SONSTIGE CHEMISCHE ERZEUGNISSE	10668	1721	418	41813	7799	1870
	51 MUSIKINSTRUMENTE	61	109	23	120	233	55
	52 KINDERSPIELZEUGE CHRISTBAUMSCHM	157	161	39	281	316	74
	53 SONSTIGE ENDERZEUGNISSE	1723	798	189	4850	2972	703
	ZUSAMMEN	136324	77051	18433*	492551	270791	64720*
III	01 RUECKWAREN	1	1		2	20	4
	02 ERSATZLIEFERUNGEN	290	214	51	1401	665	158
	<u>INSGESAMT</u>	877148	119652	28609	2592499	404177	96614

noch: Ein- und Ausfuhr (Spezialhandel) nach Herstellungs- und Verbrauchsländern

Nr. der Warengruppe bzw. -untergruppe	Warenbenennung	Oktober/Dezember 1960			Januar/Dezember 1960		
		dz - 100 kg	1000 DM	1000 #	dz - 100 kg	1000 DM	1000 #
	DARUNTER						
	EIGENVEREDELUNG	56348	9410	2240	140806	30684	7336
	LOHNVEREDELUNG	99	147	34	5383	1415	336
	PASSIVE VEREDELUNG	113	155	36	243	300	69
	Großbritannien						
	E I N F U H R						
IA	LEBENDE TIERE			*			*
01	PFERDE	St 11	120	28	St 29	140	34
02	RINDVIEH				1) 15442	3026	719
04	SONSTIGE LEBENDE TIERE	2	36	9	5	74	19
	ZUSAMMEN	2	156	37*	15447	3240	772*
IB	NAHRUNGSMITTEL TIER URSPR						
01	MILCH				1350	171	41
03	KAESE	57	20	6	139	47	14
04	FLEISCH UND FLEISCHWAREN	4609	1368	326	10270	3995	952
05	DAERME	4498	967	235	13874	3008	725
06	FISCHE UND FISCHZUBEREITUNGEN	10801	668	161	33479	2068	495
08	SCHMALZ TALG TIER OELE FETTE	6	1		8395	518	122
09	EIER EIWISS EIGELB	2682	631	151	7329	1456	347
10	HONIG	3	1		5	2	
	ZUSAMMEN	22656	3656	879*	74841	11265	2696*
IC	NAHRUNGSMITTEL PFL URSPR						
03	GERSTE	163496	4530	1078	1823453	55233	13152
04	HAFER	3642	95	23	79264	2307	551
08	MUELLEREIERZEUGNISSE	776	30	7	3333	132	32
09	MALZ	53790	2887	688	202982	10959	2611
10	NICHTOELHALTIGE SAEMEREIEN	1596	370	88	9964	1331	318
11	HUELSENFRUECHTE ZUR ERNAEHRUNG	366	179	43	1062	559	132
12	HUELSENFH ZUR VIEHFUETTERUNG	700	39	9	3196	172	41
14	KARTOFFELN				316799	2058	490
15	ANDERE HACKFRUECHTE				149	1	
16	GEMUESE SONST KUECHENGEWAECHSE	94	32	8	52861	1519	362
17	OBST AUSSER SUEDFRUECHTEN				4144	213	53
19	GEMUESE OBSTKONSERV FRUCHTSAFT	4024	724	172	21642	2863	685
21	KAKAOERZEUGNISSE	5535	1371	327	25173	5653	1347
22	GEWUERZE				6	5	1
23	ZUCKER	981	45	11	4401	202	49
24	OELFRUECHTE ZUR ERNAEHRUNG	40	2	1	353	28	6
27	OELKUCHEN	83043	2746	653	277357	9494	2262
29	SONST ABFALLERZEUGN VIEHFUETT	254	9	2	17672	234	56
31	SONST PFLANZL NAHRUNGSMITTEL	14545	2626	626	65669	12217	2913
32	LEB PFLANZEN ZIERGAERT ERZEUGN	15	43	13	96	126	35
	ZUSAMMEN	332897	15728	3749*	2909576	105306	25096*
ID	GENUSSMITTEL						
01	HOPFEN				148	57	13
02	KAFFEE	9	10	2	45	47	11
03	TEE	35	91	22	140	352	85
04	ROHTABAK				4	1	
05	TABAKERZEUGNISSE	10	19	5	32	62	16
06	BIER	91	6	1	469	32	5
07	BRANNTWEIN	9395	3544	843	21478	8155	1944
	ZUSAMMEN	9540	3670	873*	22316	8706	2074*
IIA	ROHSTOFFE						
01	ABFALLSEIDE SEIDENGEHAEUSE	1	1		1	1	
02	ZELLWOLLE SYNTHET FASERN U ABF	1066	283	69	4394	1241	299
03	WOLLE AND TIERHAARE REISSWOLLE	17516	10904	2597	77152	49440	11768
04	BAUMWOLLE REISSBAUMWOLLE ABF	9158	1451	345	35902	5427	1289
05	FLACHS HANF JUTE UND OGL	1320	176	43	4649	530	129
06	ABF V GESPINSTWAREN LUMPEN	12153	710	169	45405	3275	780
07	FELLE ZU PELZWERK ROH	299	950	226	1528	5148	1225
08	ANDERE FELLE UND HAUTE	4887	2636	628	20453	10088	2409
09	BETTFEDERN	944	1030	245	2400	2795	666
11	BAU UND NUTZHOZL RUNDHOZL	16738	1548	369	59731	5670	1350
12	PFLANZL STOFFE Z FAERB OD GERB	10	1		61	3	1
13	KAUTSCHUK GUTTAPERCHA BALATA	8377	416	100	31658	1412	340
14	ROHGUMMEN SCHELLACK BALSAME	51	9	2	300	62	17
16	STEINKOEHLE EINSCHL PRESSKOEHLE	1259430	5027	1198	3962710	15639	3727
18	ERDOEL ROH UND GETOPPT				173345	1884	449
19	EISENERZE	106	1		606	4	1
20	ABBRAENDE SCHLACKEN FE-MN HALT	46003	174	41	870391	2057	490
21	MANGANERZE	1677	135	32	4990	425	101
22	KUPFERERZE UND KIESABBRAENDE	508	46	11	2024	189	45
25	CHROMERZE				9278	103	25
28	SONSTIGE ERZE UND METALLASCHEN	11592	616	148	40071	3328	795
30	SPEISE UND INDUSTRIESALZ	4	1		34	5	1
32	SONSTIGE STEINE UND ERDEN	542553	5596	1331	2127121	22068	5253
34	SONST ROHSTOFFE F CHEM ERZEUGN	961	101	24	17816	705	173
36	PFLANZL FLECHT U POLSTERSTOFFE	21	11	3	41	20	5
37	EDELST SCHMUCKST PERLEN ROH	56	4945	1176	284	16083	3829
38	SONST ROHSTOFFE AUCH ABFAELLE	55670	1952	463	204018	7215	1721
	ZUSAMMEN	1991101	38720	9220*	7696363	154817	36888*
IIB	HALBWAREN						
01	ROHSEIDE UND SEIDENGEKLEBT					13	3
02	REYON SYNTHET FAEEDEN AUCH GEZW	641	939	224	2359	3250	779
03	GESPINSTE A ZELLW SYNTH FASER	3	5	1	27	45	10
04	GESPINSTE WOLLE U AND TIERHAAR	12793	18925	4510	52183	75347	17939
05	GESPINSTE AUS BAUMWOLLE	58	82	21	242	363	88
06	GESPINSTE A FLACHS HANF JUTE	2606	2073	495	9700	7941	1904
07	BAU UND NUTZHOZL SCHNITTHOZL	111	5	1	4723	117	28
08	HOLZMASSE ZELLSTOFF	21	3	1	361	94	23
09	KAUTSCHUK BEARBEITET	665	618	147	2699	2076	498
10	GLASMASSE ROHGLAS	656	152	37	5751	874	211
11	ZEMENT	22	3	1	173465	1693	404
12	SONST MINERALISCHE BAUSTOFFE	22656	889	211	86573	4057	972
13	ROHEISEN	137517	3291	785	748962	17379	4141
14	ALTEISEN SCHROTT	13415	621	147	100546	3167	753
15	FERROLEGIERUNGEN	5804	287	70	30250	1266	304
16	EISENHALBZEUG	10469	414	99	61485	2518	599

1) 2 670 Stück.

noch: Ein- und Ausfuhr (Spezialhandel) nach Herstellungs- und Verbrauchsländern

Nr. der Warengruppe bzw. -untergruppe	Warenbenennung	Oktober/Dezember 1960			Januar/Dezember 1960			
		dz - 100 kg	1000 DM	1000 #	dz - 100 kg	1000 DM	1000 #	
11B	17 ALUMINIUM ROH AUCH LEGIERUNGEN	1553	299	72	9590	1629	387	
	18 KUPFER ROH AUCH LEGIERUNGEN	59853	15308	3648	231387	59887	14266	
	19 NICKEL ROH AUCH LEGIERUNGEN	32203	17330	4126	146122	72615	17287	
	20 BLEI ROH AUCH LEGIERUNGEN	57333	5014	1195	147197	13532	3224	
	21 ZINN ROH AUCH LEGIERUNGEN	11314	10515	2505	42049	38690	9213	
	22 ZINK ROH AUCH LEGIERUNGEN	3690	494	118	19666	2648	631	
	23 SONST UNEDLE METALLE ROH	1727	471	110	12550	3433	819	
	24 FETTSÄUREN PARAFFIN VASELIN	13722	649	154	42047	1914	459	
	25 SONST TECHNISCHE FETTE U ÖLE	13784	1440	342	32453	3545	845	
	26 KOKS	9090	90	21	32200	300	71	
	27 RUECKST D ERDOEL U TEERDESTILL	24035	793	188	57810	2046	486	
	28 KRAFTSTOFFE UND SCHMIEROELE	1046559	15948	3797	6706229	90177	21477	
	29 TEER U TEERDESTILL ERZEUGNISSE	5472	735	174	44390	2078	492	
	31 THOMASPHOSPHATMEHL	773852	1568	374	2905104	5936	1414	
	33 STICKSTOFF A N G DUENGEMITTEL	62	4	2	124	9	4	
	34 GERBSTOFFAUSZUEGE	10	1	1	49	6	1	
	35 SONSTIGE CHEMISCHE HALBWAREN	182365	8459	2019	917333	34031	8112	
	37 GOLD FUEH GEWERBLICHE ZWECKE	24	11418	2719	95	36772	8755	
	38 SONSTIGE HALBWAREN	4716	5634	1339	12957	19672	4684	
		ZUSAMMEN	2448797	124480	29653*	12638678	509120	121283*
	11CA	VORERZEUGNISSE						
		01 GEWEBE A SEIDE REYON SYNTH FAD	524	1696	404	1891	7263	1736
		02 GEWEBE A ZELLWOLLE SYNTH FASER	452	569	137	1112	1562	381
		03 GEWEBE A WOLLE U AND TIERHAAR	8908	23782	5662	32857	94746	22557
		04 GEWEBE AUS BAUMWOLLE	1004	1810	430	3257	6646	1583
		05 GEWEBE AUS FLACHS HANF JUTE	1172	1491	352	4074	4383	1029
		06 LEDER	3376	6460	1537	12622	26278	6252
		07 FELLE ZU PELZWERK BEARBEITET	234	3048	727	690	8138	1944
		08 PAPIER UND PAPPE	6134	2413	575	19150	7152	1707
		09 FURNIERE SPERRHOLZ FASSHOLZ	2086	1680	401	7683	6389	1522
		10 STEINZEUG TON PORZELLANERZEUGN	9112	782	188	24838	1905	457
		11 GLAS	3901	1208	290	8585	2505	603
		12 KUNSTSTOFFE	24133	6570	1569	100359	27519	6574
		13 TEERFARBSTOFFE	985	1105	262	3354	3819	903
		14 SONST FARBSTOFFE FARBEN LACKE	6053	1340	329	27936	5896	1429
		15 DEXTRINE GELATINE UNO LEIME	1115	148	35	5029	599	139
		16 SPRENGSTOFFE SCHIESSBED ZUENDW	477	346	83	4002	1840	439
		17 SONST CHEMISCHE VORERZEUGNISSE	36723	9086	2171	113893	29048	6959
18 GUSSROEHREN		17	8	2	249	39	10	
19 STAHLROEHREN		1074	230	56	3654	1289	311	
20 STAB UND FORMEISEN		31922	2670	635	91404	7543	1792	
21 BLECH AUS EISEN		111517	8276	1970	547117	44047	10490	
22 DRAHT AUS EISEN		1667	265	63	4722	810	199	
23 EISENBAHNOBERBAUMATERIAL		601	107	25	2797	469	111	
24 SCHMIEDB GUSS SCHMIEDESTUECKE		742	83	20	14643	1949	468	
25 STANGEN BLECHE USW KUPFER		5393	2999	719	12907	7421	1777	
26 STANGEN BLECHE USW ALUMINIUM		418	223	52	1591	976	234	
27 STANGEN BLECHE USW AND UNEDL M		1008	1392	336	3385	4107	985	
28 STANGEN BLECHE USW EDELMETALLE		8	57	13	8	61	13	
30 EDELST SCHMUCKST PERLEN BEARB			747	177		2072	492	
31 SONSTIGE VORERZEUGNISSE		3841	1705	407	14714	6435	1532	
	ZUSAMMEN	264597	82296	19627*	1068523	312906	74628*	
11CB	ENDERZEUGNISSE							
	01 STRICKWAREN SEIDE CHEMIEFASERN	20	123	29	108	604	148	
	02 STRICKWAREN WOLLE U AND TIERH	321	1896	454	699	4478	1068	
	03 STRICKWAREN AUS BAUMWOLLE	7	23	5	112	229	54	
	04 SONST KLEIDUNG SEIDE CHEMIEFAS	51	472	111	179	1457	346	
	05 SONST KLEIDUNG WOLLE AND TIERH	111	700	165	337	1765	418	
	06 SONST KLEIDUNG AUS BAUMWOLLE	710	659	155	1776	2369	564	
	07 SONST KLEIDUNG FLACHS HANF USW	272	486	113	958	1525	359	
	08 HUETE	75	904	214	190	2104	502	
	09 SONSTIGE SPINNSTOFFWAREN	1097	1376	327	4577	4985	1190	
	10 PELZWAREN	58	203	50	93	395	98	
	11 SCHUHE AUS LEDER	381	1016	241	705	1956	463	
	12 ANDERE LEJERWAREN	331	477	112	614	1059	252	
	13 PAPIERWAREN	6575	2160	512	18584	6609	1569	
	14 BUECHER KARTEN NOTEN BILDER	2106	2146	507	8122	6653	1580	
	15 HOLZWAREN	1622	713	168	3504	1840	435	
	16 KAUTSCHUKWAREN	17314	5634	1338	58627	20150	4799	
	17 STEINWAREN	408	137	34	2130	632	150	
	18 STEINZEUG PORZELLAN U AE WAREN	1760	1103	264	4108	2772	658	
	19 GLASWAREN	1589	945	225	3644	2401	573	
	20 MESSERSCHMIEDEWAREN	647	1393	333	1125	2452	587	
	21 WERKZEUGE LANDWIRTSCH GERAETE	392	688	162	1132	2155	509	
	22 SONSTIGE EISENWAREN	30555	6841	1625	169686	22464	5346	
	23 WAREN A KUPFER U KUPFERLEGIER	286	325	77	796	981	231	
	24 EDELMETALLW VERGOLD VERSILB W	5	97	22	9	221	53	
	25 SONST WAREN A UNEDLEN METALLEN	2848	2285	542	12148	8435	2008	
	26 WERKZEUGMASCHINEN WALZWERKSANL	8960	7580	1809	29680	20723	4958	
	27 TEXTIL LEDERINDUSTRIEMASCHINEN	11884	15197	3617	34223	53762	12806	
	28 LANDMASCHINEN U ACKERSCHLEPPER	31566	12784	3046	126383	49749	11843	
	30 KRAFTMASCHINEN	5364	4251	1012	38568	22755	5427	
	31 PUMPEN DRUCKLUFTMASCHINEN	7683	7089	1684	27261	23175	5532	
	32 FOERDERMITTEL	5726	2364	566	21081	9186	2196	
	33 PAPIER UND DRUCKMASCHINEN	2720	4275	1017	16596	19955	4754	
	34 BUEROMASCHINEN	1304	4580	1091	4939	16727	3987	
	35 NAHRUNGSMITTELINDUSTRIEMASCHIN	2249	3862	923	6103	10022	2389	
	36 SONSTIGE MASCHINEN	23126	19260	4585	90512	70946	16891	
	37 WASSERFAHRZEUGE	137	398	94	581	5808	1383	
	38 KRAFTFAHRZEUGE LUFTFAHRZEUGE	17206	29646	7062	71231	98273	23411	
	39 FAHRRADER	285	274	67	832	759	183	
	40 SONSTIGE FAHRZEUGE	1505	642	154	11387	4719	1127	
	41 ELEKTROTECHNISCHE ERZEUGNISSE	26407	31153	7423	68257	90030	21423	
	42 UHREN	57	174	39	124	471	108	
	43 FEINMECHAN U OPTISCHE ERZEUGN	1396	6276	1502	3671	18414	4406	
	44 WACHSWAREN UND SEIFEN	281	116	29	873	372	90	
	45 WAREN AUS KUNSTSTOFFEN	695	981	240	2377	2989	715	
	46 SPIELFILME BEL FILME PLATTEN	99	1201	286	350	5160	1228	
	47 PHOTOCHEMISCHE ERZEUGNISSE	574	1206	284	2117	3324	793	
	48 BLEISTIFTE U CHEM BUEROBEDARF	199	249	59	1481	1079	254	
	49 PHARMAZEUTISCHE ERZEUGNISSE	732	2035	481	3779	8473	2020	
	50 KOSMETISCHE ERZEUGNISSE	877	998	235	3281	3317	787	

noch: Ein- und Ausfuhr (Spezialhandel) nach Herstellungs- und Verbrauchsländern

Nr. der Warengruppe bzw. -untergruppe	Warenbenennung	Oktober/Dezember 1960			Januar/Dezember 1960		
		dz - 100 kg	1000 DM	1000 \$	dz - 100 kg	1000 DM	1000 \$
I I C H	51 SONSTIGE CHEMISCHE ERZEUGNISSE	36638	10382	2467	126759	43069	10261
	52 MUSIKINSTRUMENTE	211	240	58	782	1008	243
	53 KINDERSPIELZEUG CHRISTBAUMSCHM	3004	2030	485	7383	5084	1218
	54 SONSTIGE ENDERZEUGNISSE	400410	29187	6943	485712	126986	30230
	ZUSAMMEN	660699	231232	55043*	1479705	817028	194623*
I I I	01 RUECKWAREN	11439	15703	3738	33408	32801	7809
	02 ERSATZLIEFERUNGEN	738	317	76	2019	1249	300
	<u>INSGESAMT</u>	5742463	515958	122895	25940876	956438	466169
	DARUNTER						
	EIGENVEREDELUNG	105935	18931	4513	448127	77085	18370
	LOHNVEREDELUNG	12771	2174	507	38682	8164	1924
	PASSIVE VEREDELUNG	3724	17171	4082	6603	23917	5687
	A U S F U H R						
I A	LEBENDE TIERE						
	01 PFERDE	St 11	51	13	St 43	155	38
	04 SONSTIGE LEBENDE TIERE	6	13	3	35	66	17
	ZUSAMMEN	6	64	16*	35	221	55*
I B	NAHRUNGSMITTEL TIER URSPR						
	01 MILCH	55	10	3	410	75	19
	03 KAESE	881	421	100	3088	1476	351
	04 FLEISCH UND FLEISCHWAREN	10705	4589	1092	38169	16796	3999
	05 DAERME	31	46	11	181	186	45
	06 FISCHE UND FISCHZUBEREITUNGEN	812	391	93	2106	898	213
	07 WALOEL ZUR ERNAEHRUNG				10	1	
	08 SCHMALZ TALG TIER OELE FETTE	25721	2412	573	68048	6602	1571
	09 EIER EIWEISS EIGELB	40	23	5	281	93	20
	ZUSAMMEN	38248	7892	1877*	112293	26127	6218*
I C	NAHRUNGSMITTEL PFL URSPR						
	01 WEIZEN	70	5	1	82	6	1
	02 ROGGEN	15470	289	68	24272	455	108
	03 GERSTE				118	8	1
	04 HAFER	20	1		20	1	
	07 REIS	255	33	8	644	68	17
	08 MUELLEREIERZEUGNISSE	2240	66	14	12131	273	60
	10 NICHTOELHALTIGE SAEMEREIEN	2574	526	123	4657	910	214
	11 HUELSENFRUECHTE ZUR ERNAEHRUNG	1125	69	17	2199	131	32
	12 HUELSENFR ZUR VIEHFUEITTERUNG				301	18	4
	16 GEMUESE SONST KUECHENGEWAECHSE	191	79	17	880	308	71
	17 OBST AUSSER SUEDFRUECHTEN				353	41	10
	18 SUEDFRUECHTE	427	56	14	1481	138	34
	19 GEMUESE OBSTKONSERV FRUCHTSAFT	802	133	33	1682	244	66
	21 KAKAOERZEUGNISSE	2221	921	217	5894	2365	562
	22 GEWUERZE	58	44	10	120	73	16
	23 ZUCKER	28	3	1	44	5	1
	24 OELFRUECHTE ZUR ERNAEHRUNG	4	2		52	15	3
	25 PFLANZL OELE U FETTE Z ERNAEHR	2934	400	95	4427	635	150
	26 MARGARINE U AEHNL SPEISEFETTE	969	120	29	4052	376	89
	27 OELKUCHEN	20340	407	97	54419	1274	303
	31 SONST PFLANZL NAHRUNGSMITTEL	6358	1102	265	18140	2828	677
	32 LEB PFLANZEN ZIERGAERT ERZEUGN	743	326	80	1861	1048	253
	ZUSAMMEN	56829	4578	1089*	137829	11220	2672*
I D	GENUSSMITTEL						
	01 HOPFEN	622	434	103	1135	697	165
	02 KAFFEE	1458	1875	447	5364	8726	2078
	03 TEE	20	11	3	236	77	20
	05 TABAKERZEUGNISSE	4	8	2	6	15	2
	06 BIER	8679	504	121	41459	2378	570
	07 BRANNTWEIN	110	41	9	352	128	27
	08 WEIN	19496	5200	1237	63620	18935	3794
	ZUSAMMEN	30389	8073	1922*	112172	27956	6656*
I I A	ROHSTOFFE						
	02 ZELLWOLLE SYNTHET FASERN U ABF	702	196	48	3777	1050	250
	03 WOLLE AND TIERHAARE REISSWOLLE	4239	1852	442	17629	7808	1862
	04 BAUMWOLLE REISSBAUMWOLLE ABF	18845	2569	612	58109	8031	1913
	05 FLACHS HANF JUTE UND DGL	468	33	9	1209	96	23
	06 ABF V GESPINSTWAREN LUMPEN	4873	237	59	23919	2444	586
	07 FELLE ZU PELZWERK ROH	43	265	64	788	1817	435
	08 ANDERE FELLE UND HAEUTE	11226	2466	589	41547	9584	2285
	09 BETTFEDERN	38	53	13	127	181	43
	11 BAU UND NUTZHOLZ RUNDHOLZ				275	4	1
	12 PFLANZL STOFFE Z FAERB OD GERB				31	2	1
	13 KAUTSCHUK GUTTAPERCHA BALATA	2217	342	82	24610	1022	244
	14 ROHGUMMEN SCHELLACK BALSAME	243	79	19	772	559	133
	16 STEINKOEHLE EINSCHL PRESSKOEHL				40	1	
	19 EISENERZE				1050	12	4
	20 ABBRAENDE SCHLACKEN FE MN HALT	938	57	14	935	57	14
	21 MANGANERZE				20	1	
	28 SONSTIGE ERZE UND METALLASCHEN	21464	3911	932	33643	4735	1126
	30 SPEISE UND INDUSTRIESALZ	116122	289	68	315060	778	183
	31 KALIROHSALZE	112605	589	140	170392	900	212
	32 SONSTIGE STEINE UND ERDEN	11808	448	108	41265	1569	371
	34 SONST ROHSTOFFE F CHEM ERZEUGN	42816	600	143	173686	2780	663
	36 PFLANZL FLECHT U POLSTERSTOFFE	540	322	78	2635	1522	362
	37 EDELST SCHMUCKST PERLEN ROH				34	191	45
	38 SONST ROHSTOFFE AUCH ABFAELLE	9343	1236	294	27002	3765	895
	ZUSAMMEN	358527	15669	3743*	938555	48909	11651*
I I B	HALBWAREN						
	01 ROHSEIDE UND SEIDENGESPINSTE	1	2		36	79	18
	02 REYON SYNTHET FAEDEN AUCH GEZW	617	896	213	2587	3455	826
	03 GESPINSTE A ZELLW SYNTH FASER	13	46	10	146	418	101
	04 GESPINSTE WOLLE U AND TIERHAAR	2	5	1	80	49	11
	05 GESPINSTE AUS BAUMWOLLE	384	335	79	1730	1348	321
	06 GESPINSTE A FLACHS HANF JUTE	13	16	4	93	117	26
	07 BAU UND NUTZHOLZ SCHNITTHOLZ	41124	1427	340	131634	4696	1125
	08 HOLZMASSE ZELLSTOFF	31056	1590	379	78490	3925	939
	09 KAUTSCHUK BEARBEITET	9646	3605	860	34662	12875	3066
	10 GLASSMASSE ROHGLAS	477	359	85	1808	1098	264

noch Ein- und Ausfuhr (Spezialhandel) nach Herstellungs- und Verbrauchsländern

Nr. der Warengruppe bzw. -untergruppe	Warenbenennung	Oktober/Dezember 1960			Januar/Dezember 1960			
		dz - 100 kg	1000 DM	1000 #	dz - 100 kg	1000 DM	1000 #	
IIB	11 ZEMENT	10406	54	12	12605	101	23	
	12 SONST MINERALISCHE BAUSTOFFE	9515	348	82	35256	1326	315	
	13 ROHEISEN	9064	199	47	127133	2607	620	
	14 ALTEISEN SCHROTT				35102	632	149	
	15 FERROLEGIERUNGEN	13073	2011	479	37936	6063	1445	
	16 EISENHALBZEUG	3679	240	57	16076	910	217	
	17 ALUMINIUM ROH AUCH LEGIERUNGEN	73	38	9	1971	558	134	
	18 KUPFER ROH AUCH LEGIERUNGEN	10777	2997	714	45670	13396	3192	
	19 NICKEL ROH AUCH LEGIERUNGEN	6244	3809	907	18835	10642	2533	
	20 BLEI ROH AUCH LEGIERUNGEN				7880	1019	243	
	21 ZINN ROH AUCH LEGIERUNGEN	5589	4858	1156	13799	11865	2823	
	22 ZINK ROH AUCH LEGIERUNGEN	6795	723	173	10878	1144	271	
	23 SONST UNEDLE METALLE ROH	1503	856	203	2715	1558	370	
	24 FETTSAEUREN PARAFFIN VASELIN	19222	1698	405	87036	7903	1889	
	25 SONST TECHNISCHE FETTE U OELE	654	38	9	1442	106	24	
	26 KOKS				250	3	1	
	27 RUECKST D ERDOEL U TEERDESTILL	1281	34	9	6466	152	37	
	28 KRAFTSTOFFE UND SCHMIEROELE	394022	4759	1134	1239325	14060	3345	
	29 TEER U TEERDESTILL ERZEUGNISSE				12192	555	132	
	30 AUFBEREITETE KALIDUENGEMITTEL	823572	11832	2817	2352282	34416	8195	
	31 STICKSTOFF A N G DUENGEMITTEL	25552	453	108	245416	3151	751	
	32 GERBSTOFFAUSZUEGE	106	8	2	256	20	5	
	33 SONSTIGE CHEMISCHE HALBWAREN	74055	4376	1041	274475	16321	3893	
	34 GOLD FUER GEWERBLICHE ZWECKE					29	7	
	35 SONSTIGE HALBWAREN	63504	2181	518	196001	8270	1968	
	ZUSAMMEN	1562019	49793	11853*	5032263	164867	39275*	
	IICA	VORERZEUGNISSE						
		01 GEWEBE A SEIDE REYON SYNTH FAD	2050	5659	1360	8420	22638	5407
		02 GEWEBE A ZELLWOLLE SYNTH FASER	1315	1917	456	8781	11900	2837
		03 GEWEBE A WOLLE U AND TIERHAAR	561	1128	271	1567	3412	821
		04 GEWEBE AUS BAUMWOLLE	8269	13637	3250	28733	45221	10775
		05 GEWEBE AUS FLACHS HANF JUTE	463	212	49	1872	840	198
		06 LEDER	2976	1641	392	10036	5322	1275
		07 FELLE ZU PELZWERK BEARBEITET	58	275	67	108	910	222
		08 PAPIER UND PAPPE	34798	4955	1179	113142	16778	4002
		09 FURNIERE SPERRHOLZ FASSHOLZ	55382	5786	1381	242624	25314	6031
10 STEINZEUG TON PORZELLANERZEUGN		6875	702	167	26192	2542	603	
11 GLAS		19620	2131	510	72150	8405	2010	
12 KUNSTSTOFFE		49831	17368	4140	187519	69956	16680	
13 TEERFARBSTOFFE		2691	4621	1099	8870	16775	3994	
14 SONST FARBSTOFFE FARBEN LACKE		9525	2141	509	44002	8178	1942	
15 DEXTRINE GELATINE UND LEIME		2396	669	158	12091	2875	678	
16 SPRENGSTOFFE SCHIESSBED ZUENDW		15	17	4	72	115	27	
17 SONST CHEMISCHE VORERZEUGNISSE		149684	26590	6336	559821	99209	23614	
18 GUSSROEHREN					14	1		
19 STAHLROEHREN		15037	2507	596	47647	7069	1683	
20 STAB UND FORMEISEN		28940	2543	609	64194	7251	1727	
21 BLECH AUS EISEN		47049	4152	985	668614	57141	13595	
22 DRAHT AUS EISEN		142209	7240	1722	171143	9813	2334	
23 EISENBANNOBERBAUMATERIAL					736	114	29	
24 SCHMIEDB GUSS SCHMIEDESTUECKE		224	61	14	664	188	45	
25 STANGEN BLECHE USW KUPFER		1293	849	201	6836	3562	854	
26 STANGEN BLECHE USW ALUMINIUM		347	262	63	1639	1053	256	
27 STANGEN BLECHE USW AND UNEDL M		135	115	27	507	589	139	
28 STANGEN BLECHE USW EDELMETALLE			1		9	22	6	
29 EDELST SCHMUCKST PERLEN BEARB		2	2464	589	5	9762	2331	
30 SONSTIGE VORERZEUGNISSE		249	123	31	1140	478	115	
ZUSAMMEN	581995	109762	26165*	2289148	437433	104230*		
IICB	ENDERZEUGNISSE							
	01 STRICKWAREN SEIDE CHEMIEFASERN	175	1154	272	562	3828	908	
	02 STRICKWAREN WOLLE U AND TIERH	32	173	41	97	574	137	
	03 STRICKWAREN AUS BAUMWOLLE	195	291	72	1004	1904	457	
	04 SONST KLEIDUNG SEIDE CHEMIEFAS	129	940	224	844	6526	1555	
	05 SONST KLEIDUNG WOLLE AND TIERH	114	581	139	429	2215	528	
	06 SONST KLEIDUNG AUS BAUMWOLLE	512	1639	392	2192	5476	1307	
	07 SONST KLEIDUNG FLACHS HANF USW	49	162	37	188	696	209	
	08 HUETE	40	92	21	144	416	96	
	09 SONSTIGE SPINNSTOFFWAREN	1118	1582	373	4043	5357	1268	
	10 PELZWAREN	65	198	47	101	377	89	
	11 SCHUHE AUS LEDER	75	185	44	817	1922	459	
	12 ANDERE LEDERWAREN	450	1646	393	2040	7460	1782	
	13 PAPIERWAREN	6796	2395	568	26786	9546	2276	
	14 BUECHER KARTEN NOTEN BILDER	5753	4018	957	19395	13924	3321	
	15 HOLZWAREN	8874	2821	676	31735	9805	2343	
	16 KAUTSCHUKWAREN	2087	1458	343	10663	6711	1592	
	17 STEINWAREN	2534	442	106	8933	1934	460	
	18 STEINZEUG PORZELLAN U AE WAREN	3995	2824	671	14144	9692	2302	
	19 GLASWAREN	6192	3464	826	32055	12271	2912	
	20 MESSERSCHMIEDEWAREN	575	1265	299	2092	4507	1070	
	21 WERKZEUGE LANDWIRTSCH GERAETE	4741	4236	1010	18235	15628	3729	
	22 SONSTIGE EISENWAREN	52104	16259	3888	188135	57197	13648	
	23 WAREN A KUPFER U KUPFERLEGIER	419	740	177	1995	2986	714	
	24 EDELMETALLW VERGOLD VERSILB W	196	2834	675	745	11197	2672	
	25 SONST WAREN A UNEDLEN METALLEN	5479	6424	1537	21746	24618	5873	
	26 WERKZEUGMASCHINEN WALZWERKSANL	34908	28829	6867	119735	101380	24142	
	27 TEXTIL LEDERINDUSTRIEMASCHINEN	12079	19086	4538	48865	66546	15847	
	28 LANDMASCHINEN U ACKERSCHLEPPER	3680	1843	439	37850	16107	3840	
	29 KRAFTMASCHINEN	2521	2383	567	11759	12958	3084	
	30 PUMPEN DRUCKLUFTMASCHINEN	4404	5047	1206	14468	17027	4056	
	31 FOERDERMITTEL	8393	4651	1106	36927	17575	4190	
	32 PAPIER UND DRUCKMASCHINEN	23065	19936	4747	80203	66640	15866	
	33 BUEROMASCHINEN	3834	12522	2980	13809	45018	10718	
	34 NAHRUNGSMITTELINDUSTRIEMASCHIN	3765	3598	858	12519	14918	3558	
	35 SONSTIGE MASCHINEN	44129	35517	8456	134531	117821	28054	
	36 WASSERFAHRZEUGE	189	20870	4969	423	196107	46689	
	37 KRAFTFAHRZEUGE LUFTFAHRZEUGE	63414	49482	11784	212995	152032	36202	
	38 FAHRRADER	858	429	102	4458	2100	504	
	39 SONSTIGE FAHRZEUGE	222	121	31	1328	584	144	
	40 ELEKTROTECHNISCHE ERZEUGNISSE	20162	38474	9167	121341	166115	39571	
	41 UHREN	1844	5529	1317	6219	18688	4447	
	42 FEINMECHAN U OPTISCHE ERZEUGN	4648	17000	4051	16237	72693	17307	
	43 WACHSWAREN UND SEIFEN	167	82	21	519	243	60	

noch: Ein- und Ausfuhr (Spezialhandel) nach Herstellungs- und Verbrauchsländern

Nr. der Warengruppe bzw. -untergruppe	Warenbenennung	Oktober/Dezember 1960			Januar/Dezember 1960		
		dz - 100 kg	1000 DM	1000 *	dz - 100 kg	1000 DM	1000 *
I I C B	45 WAREN AUS KUNSTSTOFFEN	2204	3251	774	6221	11584	2759
	46 SPIELFILME BEL FILME PLATTEN	1	72	17	3	221	54
	47 PHOTOCHIMISCHE ERZEUGNISSE	1122	1543	370	4398	7443	1772
	48 BLEISTIFTE U CHEM BUEROBEDARF	529	544	131	2748	2633	629
	49 PHARMAZEUTISCHE ERZEUGNISSE	3257	4223	1003	10501	14902	3558
	50 KOSMETISCHE ERZEUGNISSE	230	158	38	1017	707	166
	51 SONSTIGE CHEMISCHE ERZEUGNISSE	44284	7871	1876	164174	32110	7642
	52 MUSIKINSTRUMENTE	604	1388	335	2350	4968	1179
	53 KINDERSPIELZEUG CHRISTBAUMSCHM	2462	1975	474	12333	8707	2078
	54 SONSTIGE ENDERZEUGNISSE	3832	5828	1390	14564	29245	6967
	ZUSAMMEN	393317	550071	83402*	1483190	413999	336790*
I I I	01 RUECKWAREN	2377	3872	923	13033	12662	3016
	02 ERSATZLIEFERUNGEN	929	961	229	3660	3407	811
	INSGESAMT	3024629	5507311	131219	10122178	2146801	511374
	DARUNTER						
	EIGENVEREDELUNG	154384	55931	13332	631011	203101	48386
	LOHNVEREDELUNG	6999	5690	1348	17122	19724	4667
	PASSIVE VEREDELUNG	1739	16710	3974	5374	33839	8039
	Irland (Rep.)						
	E I N F U H R						
I A	LEBENDE TIERE						
	01 PFERDE				St 3	4	1
	02 RINDVIEH	1) 16481	3183	759	2) 77740	14567	3468
	04 SONSTIGE LEBENDE TIERE		4	1		4	1
	ZUSAMMEN	16481	3187	760*	77740	14575	3470*
I B	NAHRUNGSMITTEL TIER URSPR						
	04 FLEISCH UND FLEISCHWAREN	7030	1757	417	32883	7859	1868
	05 DAERME	1469	190	45	4468	620	150
	06 FISCH UND FISCHZUBEREITUNGEN	13826	766	181	21933	1697	403
	09 EIER EIWEISS EIGELB		1		122	64	16
	ZUSAMMEN	22029	2714	643*	59406	10240	2437*
I C	NAHRUNGSMITTEL PFL URSPR						
	09 MALZ				2184	103	24
	10 NICHTOELHALTIGE SAEMEREIEN				501	47	10
	16 GEMUESE SONST KUECHENGEWAECHSE				444	11	2
	19 GEMUESE OBSTKONSERV FRUCHTSAFT	15	2	1	125	15	6
	27 OELKUCHEN				1321	54	13
	31 SONST PFLANZL NAHRUNGSMITTEL	392	93	21	1322	311	74
	ZUSAMMEN	407	95	22*	5897	541	129*
I D	GENUSSMITTEL						
	06 BIER	120	6	2	479	22	8
	07 BRANNTWEIN	12	4	2	30	10	3
	ZUSAMMEN	132	10	4*	509	32	11*
I I A	ROHSTOFFE						
	03 WOLLE AND TIERHAARE REISSWOLLE	465	281	69	1557	880	218
	05 FLACHS HANF JUTE UND DGL				126	15	3
	06 ABF V GESPINSTWAREN LUMPEN	169	8	2	288	12	3
	07 FELLE ZU PELZWERK ROH		2	1		2	1
	08 ANDERE FELLE UND HAEUTE	20	5	1	170	22	5
	09 BETTFEDERN	114	124	29	393	405	96
	11 BAU UND NUTZHOLZ RUNDHOLZ				4451	214	51
	13 KAUTSCHUK GUTTAPERCHA BALATA				156	1	
	20 ABBRAENDE SCHLACKEN FE MN HALT	17325	56	13	17325	56	13
	22 KUPFERERZE UND KIESABBRAENDE	28143	336	80	60451	1793	427
	27 SCHWEFELKIES				18047	96	23
	28 SONSTIGE ERZE UND METALLASCHEN				78	5	1
	32 SONSTIGE STEINE UND ERDEN	11	1		11	1	
	34 SONST ROHSTOFFE F CHEM ERZEUGN	22	4	2	32	6	3
	38 SONST ROHSTOFFE AUCH ABFAELLE	198	28	7	810	92	22
	ZUSAMMEN	46467	845	204*	103895	3600	866*
I I B	HALBWAREN						
	02 REYON SYNTHET FAEDEN AUCH GEZW					1	
	04 GESPINSTE WOLLE U AND TIERHAAR				1	2	1
	06 GESPINSTE A FLACHS HANF JUTE	27	20	5	59	51	13
	12 SONST MINERALISCHE BAUSTOFFE	1807	41	10	3722	84	19
	14 ALTEISEN SCHROTT				12687	217	52
	17 ALUMINIUM ROH AUCH LEGIERUNGEN	773	112	27	2911	390	92
	18 KUPFER ROH AUCH LEGIERUNGEN	3249	782	185	14141	3475	829
	20 BLEI ROH AUCH LEGIERUNGEN	505	65	16	1015	126	31
	25 SONST TECHNISCHE FETTE U OELE	169	12	2	1871	136	30
	31 THOMASPHOSPHATMEHL	6832	14	3	6832	14	3
	ZUSAMMEN	13362	1046	248*	42839	4496	1070*
I I C A	VORERZEUGNISSE						
	01 GEWEBE A SEIDE REYON SYNTH FAD		5	2		15	5
	02 GEWEBE A ZELLWOLLE SYNTH FASER				3	3	
	03 GEWEBE A WOLLE U AND TIERHAAR	96	196	50	431	951	231
	04 GEWEBE AUS BAUMWOLLE	5	16	5	19	61	16
	05 GEWEBE AUS FLACHS HANF JUTE	13	6	2	17	19	5
	06 LEDER UND PAPPE	39	67	15	364	622	150
	08 KUNSTSTOFFE				38	3	1
	12 SONST CHEMISCHE VORERZEUGNISSE	4	55	13	38	562	135
	20 STAB UND FORMEISEN	61	20	5	296	90	22
	31 SONSTIGE VORERZEUGNISSE	2	1		5622	194	46
	ZUSAMMEN	220	366	92*	6828	2521	611*
I I C B	ENDERZEUGNISSE						
	02 STRICKWAREN WOLLE U AND TIERH	14	98	24	50	348	85
	05 SONST KLEIDUNG WOLLE AND TIERH	32	166	40	131	715	171
	06 SONST KLEIDUNG AUS BAUMWOLLE		1			6	2
	07 SONST KLEIDUNG FLACHS HANF USW	2	6	1	17	36	8
	08 HUETE	9	120	28	23	319	74
	12 ANDERE LEDERWAREN				1	1	
	13 PAPIERWAREN				1	1	
	14 BUECHER KARTEN NOTEN BILDER		22	5		30	6
	15 HOLZWAREN	5	14	4	11	51	12
	16 KAUTSCHUKWAREN	648	239	58	1918	522	124

1) 2 868 Stück.- 2) 13 903 Stück.

noch: Ein- und Ausfuhr (Spezialhandel) nach Herstellungs- und Verbrauchsländern

Nr. der Warengruppe bzw. -untergruppe	Warenbenennung	Oktober/Dezember 1960			Januar/Dezember 1960		
		dz - 100 kg	1000 DM	1000 \$	dz - 100 kg	1000 DM	1000 \$
11CB	19 GLASWAREN	14	1		15	4	1
	20 MESSERSCHMIEDEWAREN	4	7	2	10	15	4
	22 SONSTIGE EISENWAREN				1	2	
	23 WAREN A KUPFER U KUPFERLEGIER				11	12	3
	24 EDELMETALLW VERGOLD VERSILB. W		2	1		3	1
	25 SONST WAREN A UNEDLEN METALLEN	3	4	1	12	9	2
	26 WERKZEUGMASCHINEN WALZWERKSANL				22	4	1
	27 TEXTIL LEDERINDUSTRIEMASCHINEN	2724	2500	596	6511	6230	1484
	30 KRAFTMASCHINEN					1	
	31 PUMPEN DRUCKLUFTMASCHINEN	1	2		16	13	2
	32 FOERDERMITTEL	25	30	7	76	50	12
	33 PAPIER UND DRUCKMASCHINEN				25	4	2
	35 NAHRUNGSMITTELINDUSTRIEMASCHIN				3	2	
	36 SONSTIGE MASCHINEN	28	11	3	72	39	9
	38 KRAFTFAHRZEUGE LUFTFAHRZEUGE				27	23	6
	40 SONSTIGE FAHRZEUGE				8	4	1
	41 ELEKTROTECHNISCHE ERZEUGNISSE	1	2		9	18	2
	43 FEINMECHAN U OPTISCHE ERZEUGN		5	1		23	5
	44 WACHSWAREN UND SEIFEN	5	2		7	3	
	46 SPIELFILME BEL FILME PLATTEN	1	17	4	1	17	4
	48 BLEISTIFTE U CHEM BUEROBEDARF				24	22	6
	49 PHARMAZEUTISCHE ERZEUGNISSE	19	297	71	22	338	81
	50 KOSMETISCHE ERZEUGNISSE					1	
	52 MUSIKINSTRUMENTE	2	22	5	6	94	23
	53 KINDERSPIELZEUG CHRISTBAUMSCHM	15	3	1	15	3	1
	54 SONSTIGE ENDERZEUGNISSE	1	5		4	16	2
	ZUSAMMEN	3553	3576	852*	9052	8979	2134*
11I	01 RUECKWAREN	112	169	40	1058	742	176
	02 ERSATZLIEFERUNGEN	1	3	1	6	10	3
	INSGESAMT	102760	12011	2866	307230	45736	10907
	DARUNTER						
	EIGENVEREDELUNG	9286	1805	430	32901	6107	1453
	LOHNVEREDELUNG	61	55	12	174	155	34
	PASSIVE VEREDELUNG	18	290	69	30	336	80
	A U S F U H R						
1A	04 LEBENDE TIERE						
	SONSTIGE LEBENDE TIERE		1		2	2	
	ZUSAMMEN		1		2	2	
1B	03 NAHRUNGSMITTEL TIER URSPR						
	06 KAESE	1	1		1	1	
	09 FISCHES UND FISCHZUBEREITUNGEN	11	9		26	13	
	EIER EIWISS EIGELB				1	1	
	ZUSAMMEN	12	6		28	15	
1C	07 NAHRUNGSMITTEL PFL URSPR						
	08 REIS				254	13	3
	MUELLEREIERZEUGNISSE	19333	414	99	119359	2477	589
	10 NICHTOELHALTIGE SAEMEREIEN	50	10	2	175	39	9
	16 GEMUESE SONST KUECHENGEWAECHE	5	3	1	7	4	1
	18 SUEDFRUECHTE				186	12	3
	21 KAKAOERZEUGNISSE	2	2		9	8	1
	22 GEWUERZE	26	10	3	51	20	6
	26 MARGARINE U AEHNL SPEISEFETTE				3883	307	73
	31 SONST PFLANZL NAHRUNGSMITTEL	27	11	2	93	21	3
	32 LEB PFLANZEN ZIERGAERT ERZEUGN	4	1		4	1	
	ZUSAMMEN	19447	451	107*	124021	2902	688*
1D	01 GENUSSMITTEL						
	02 HOPFEN	80	64	15	120	89	21
	05 KAFFEE				2	1	
	06 TABAKERZEUGNISSE		1			1	
	09 BIER	767	26	6	5770	194	47
	07 BRANNTWEIN	11	6	1	39	19	4
	08 WEIN	368	96	22	1437	367	90
	ZUSAMMEN	1226	193	44*	7368	671	162*
11A	02 ROHSTOFFE						
	04 ZELLWOLLE SYNTHET FASERN U ABF	95	22	5	154	42	10
	05 BAUMWOLLE REISSBAUMWOLLE ABF	217	43	10	877	177	43
	06 FLACHS HANF JUTE UND DGL				3	1	
	08 ABF V GESPINSTWAREN LUMPEN				1	1	
	09 ANDERE FELLE UND HAEUTE	43	37	9	70	43	11
	11 BAU UND NUTZHOLZ RUNDHOLZ				150	3	1
	13 KAUTSCHUK GUTTAPERCHA BALATA	248	6	1	407	11	2
	14 ROHGUMMEN SCHELLACK BALSAME				1	1	
	16 STEINKOHLE EINSCHL PRESSKOHLE	330310	1584	378	1268210	6026	1435
	30 SPEISE UND INDUSTRIESALZ	10123	53	13	22357	121	30
	32 SONSTIGE STEINE UND ERDEN	623	14	2	2101	97	22
	34 SONST ROHSTOFFE F CHEM ERZEUGN	2217	35	9	7168	110	27
	36 PFLANZL FLECHT U POLSTERSTOFFE	9	5	2	27	14	5
	38 SONST ROHSTOFFE AUCH ABFAELLE		4	1	5	25	6
	ZUSAMMEN	343885	1803	430*	1301531	6672	1592*
11B	01 HALBWAREN						
	02 ROHSEIDE UND SEIDENGESPINSTE				1	5	1
	03 REYON SYNTHET FAEDEN AUCH GEZW	18	29	6	72	101	24
	04 GESPINSTE A ZELLW SYNTH FASER					2	
	05 GESPINSTE WOLLE U AND TIERHAAR	20	48	11	52	125	30
	06 GESPINSTE AUS BAUMWOLLE	15	19	5	53	70	20
	07 BAU UND NUTZHOLZ SCHNITTHOLZ				159	13	3
	08 HOLZMASSE ZELLSTOFF				1638	78	18
	09 KAUTSCHUK BEARBEITET	666	262	62	2227	906	217
	12 SONST MINERALISCHE BAUSTOFFE	1356	97	24	3404	401	97
	13 ROHEISEN				1016	25	6
	16 EISENHALBZEUG				28449	743	178
	19 NICKEL ROH AUCH LEGIERUNGEN				1	1	
	24 FETTSAEUREN PARAFFIN VASELIN	201	30	6	878	115	24
	29 SONST TECHNISCHE FETTE U OELE	5	1		5	1	
	29 TEER U TEERDESTILL ERZEUGNISSE	4	1		4	1	
	30 AUFBEREITETE KALDUENGEMITTEL	57184	740	176	223564	3086	735
	33 STICKSTOFF A N G DUENGEMITTEL	21653	289	69	408505	5397	1287

noch: Ein- und Ausfuhr (Spezialhandel) nach Herstellungs- und Verbrauchsländern

Nr. der Warengruppe bzw. -untergruppe	Warenbenennung	Oktober/Dezember 1960			Januar/Dezember 1960		
		dz - 100 kg	1000 DM	1000 \$	dz - 100 kg	1000 DM	1000 \$
11B	35 SONSTIGE CHEMISCHE HALBWAREN	2200	114	28	61363	662	160
	38 SONSTIGE HALBWAREN	317	19	6	5079	185	47
	ZUSAMMEN	83639	1649	393*	736470	11917	2847*
11CA	VORERZEUGNISSE						
	01 GEWEBE A SEIDE REYON SYNTH FAD	107	344	79	493	1376	327
	02 GEWEBE A ZELLWOLLE SYNTH FASER	117	143	32	382	479	111
	03 GEWEBE A WOLLE U AND TIERHAAR	48	106	24	251	513	118
	04 GEWEBE AUS BAUMWOLLE	402	725	170	1593	2689	644
	05 GEWEBE AUS FLACHS HANF JUTE	20	13	3	62	44	12
	06 LEDER	96	332	78	277	986	233
	07 FELLE ZU PELZWERK BEARBEITET					6	1
	08 PAPIER UND PAPPE	664	118	28	2756	460	108
	09 FURNIERE SPERRHOLZ FASSHOLZ	170	24	6	1108	138	38
	10 STEINZEUG TON PORZELLANERZEUGN	4511	170	40	7915	420	102
	11 GLAS	1157	63	14	3614	253	60
	12 KUNSTSTOFFE	3501	654	158	10976	2238	537
	13 TEERFARBSTOFFE	147	127	30	519	500	119
	14 SONST FARBSTOFFE FARBEN LACKE	1987	146	34	8828	611	139
	15 DEXTRINE GELATINE UND LEIME	159	55	13	452	138	34
	16 SPRENGSTOFFE SCHIESSBED ZUENDW	1	2		3	17	2
	17 SONST CHEMISCHE VORERZEUGNISSE	3058	511	119	10878	1682	400
	18 GUSSROEHREN	4	1		6	2	
	19 STAHLROEHREN	1968	207	50	2830	395	96
	20 STAB UND FORMEISEN	9861	460	110	16762	897	216
	21 BLECH AUS EISEN	15027	753	179	33001	1647	389
	22 DRAHT AUS EISEN	15576	869	205	66534	3722	884
	23 EISENBANNOBERBAUMATERIAL	60	3	1	116	7	2
	24 SCHMIEDEB GUSS SCHMIEDESTUECKE	1961	214	52	5712	426	101
	25 STANGEN BLECHE USW KUPFER	13	14	3	79	51	13
	26 STANGEN BLECHE USW ALUMINIUM	21	23	5	576	269	65
	27 STANGEN BLECHE USW AND UNEDL M		1			3	
	28 STANGEN BLECHE USW EDELMETALLE					2	
	30 EDELST SCHMUCKST PERLEN BEARB		7	3		48	14
	31 SONSTIGE VORERZEUGNISSE	37	23	6	90	58	14
	ZUSAMMEN	60673	6108	1442*	175813	20077	4776*
11CB	ENDERZEUGNISSE						
	01 STRICKWAREN SEIDE CHEMIEFASERN	8	49	11	21	133	31
	02 STRICKWAREN WOLLE U AND TIERH		1			3	
	03 STRICKWAREN AUS BAUMWOLLE					1	
	04 SONST KLEIDUNG SEIDE CHEMIEFAS		2			9	1
	05 SONST KLEIDUNG WOLLE AND TIERH	1	4	1	6	28	7
	06 SONST KLEIDUNG AUS BAUMWOLLE	5	8	3	12	22	5
	07 SONST KLEIDUNG FLACHS HANF USW	1	13	3	4	43	11
	08 HUETE		1			2	
	09 SONSTIGE SPINNSTOFFWAREN	59	72	17	297	239	57
	10 PELZWAREN	1	2	1	2	6	2
	11 SCHUHE AUS LEDER	2	7	2	6	27	8
	12 ANDERE LEDERWAREN	29	75	18	48	178	42
	13 PAPIERWAREN	414	145	33	1085	366	84
	14 BUECHER KARTEN NOTEN BILDER	15	32	4	142	167	33
	15 HOLZWAREN	454	96	23	1115	343	81
	16 KAUSCHUKWAREN	851	500	123	2552	1473	359
	17 STEINWAREN	19	21	5	1072	149	36
	18 STEINZEUG PORZELLAN U AE WAREN	100	91	22	400	302	70
	19 GLASWAREN	337	106	22	1485	389	90
	20 MESSERSCHMIEDEWAREN	45	103	24	233	530	128
	21 WERKZEUGE LANDWIRTSCH GERAETE	353	280	64	1537	1019	233
	22 SONSTIGE EISENWAREN	4588	1436	338	16660	5208	1240
	23 WAREN A KUPFER U KUPFERLEGIER	51	62	17	134	153	39
	24 EDELMETALLW VERGOLD VERSILB W	13	260	62	31	843	198
	25 SONST WAREN A UNEDLEN METALLEN	3308	2916	694	8570	8184	1950
	26 WERKZEUGMASCHINEN WALZWERKSANL	894	816	194	2160	1779	424
	27 TEXTIL LEDERINDUSTRIEMASCHINEN	1146	1304	317	2187	2859	689
	28 LANDMASCHINEN U ACKERSCHLEPPER	906	341	82	6070	3462	829
	29 KRAFTMASCHINEN	6	18	4	71	128	30
	30 PUMPEN DRUCKLUFTMASCHINEN	277	214	48	1251	998	229
	31 FOERDERMITTEL	929	465	113	3635	1499	364
	32 PAPIER UND DRUCKMASCHINEN	553	521	122	3011	2126	503
	33 BUEROMASCHINEN	26	65	16	102	227	52
	34 NAHRUNGSMITTELINDUSTRIEMASCHIN	447	764	182	1452	1672	398
	35 SONSTIGE MASCHINEN	4015	2132	505	19631	8677	2068
	36 WASSERFAHRZEUGE				5	2	1
	37 KRAFTFAHRZEUGE LUFTFAHRZEUGE	11224	5406	1286	44671	25534	6075
	38 FAHRRADER	77	36	8	841	342	84
	39 SONSTIGE FAHRZEUGE	306	82	20	439	123	31
	40 ELEKTROTECHNISCHE ERZEUGNISSE	3977	2569	617	18229	11075	2653
	41 UHREN	67	471	112	260	1882	453
	42 FEINMECHAN U OPTISCHE ERZEUGN	163	715	167	520	2496	592
	43 WACHSWAREN UND SEIFEN	16	5	1	56	19	5
	44 WAREN AUS KUNSTSTOFFEN	79	156	39	360	634	152
	45 SPIELFILME BEL FILME PLATTEN		5	1		18	4
	46 PHOTOCHEMISCHE ERZEUGNISSE	19	57	13	85	262	61
	47 BLEISTIFTE U CHEM BUEROBEDARF	73	36	8	269	143	30
	48 PHARMAZEUTISCHE ERZEUGNISSE	201	452	105	646	1647	396
	49 KOSMETISCHE ERZEUGNISSE	4	4	1	10	11	3
	50 SONSTIGE CHEMISCHE ERZEUGNISSE	2839	314	74	10290	1254	297
	51 MUSIKINSTRUMENTE	73	113	26	195	317	73
	52 KINDERSPIELZEUG CHRISTBAUMSCHM	154	176	42	481	459	110
	53 SONSTIGE ENDERZEUGNISSE	148	218	53	595	729	179
	ZUSAMMEN	39273	23737	5643*	154930	90191	21490*
11I	01 RUECKWAREN	40	92	23	46	101	26
	02 ERSATZLIEFERUNGEN	130	65	16	292	201	49
	INSGESAMT	548325	34105	8098	2500501	132749	31630
	DARUNTER						
	EIGENVEREDELUNG	14216	2095	503	99828	8409	2000
	LOHNVEREDELUNG	117	188	42	273	570	133
	PASSIVE VEREDELUNG	30	57	13	37	72	16

noch: Ein- und Ausfuhr (Spezialhandel) nach Herstellungs- und Verbrauchsländern

Nr. der Warengruppe bzw. -untergruppe	Warenbenennung	Oktober/Dezember 1960			Januar/Dezember 1960		
		dz - 100 kg	1000 DM	1000 \$	dz - 100 kg	1000 DM	1000 \$
	Island						
	E I N F U H R						
IA	LEBENDE TIERE			*			*
01	PFERDE	St 11	3	1	St 106	57	13
	ZUSAMMEN		3	1*		57	13*
IB	NÄHRUNGSMITTEL TIER URSPR						
06	FISCHE UND FISCHZUBEREITUNGEN	121868	7951	1892	187154	12283	2922
07	WALDOL ZUR ERNÄHRUNG				7330	634	151
08	SCHMALZ TALG TIER OELE FETTE	4102	241	57	13124	867	207
11	FISCHMEHL UND DGL	65357	2838	675	99348	4882	1163
	ZUSAMMEN	191327	11030	2624*	306956	18666	4443*
IC	NÄHRUNGSMITTEL PFL URSPR						
16	GEMÜSE SONST KUECHENGEWÄCHSE				84	2	1
	ZUSAMMEN			*	84	2	1*
IIA	ROHSTOFFE						
03	WOLLE AND TIERHAARE REISSWOLLE	69	37	9	479	234	54
05	FLACHS HANF JUTE UND DGL				52	5	1
06	ABF V GESPINNTWAREN LUMPEN	984	10	2	1626	17	4
07	FELLE ZU PELZWERK ROH	10	132	31	36	390	93
08	ANDERE FELLE UND HAEUTE	6218	1967	470	9728	2925	699
09	BETTFEDERN				1	18	4
11	BAU UND NUTZHOZ RUNDHOZ				75	1	
32	SONSTIGE STEINE UND ERDEN				100	1	
38	SONST ROHSTOFFE AUCH ABFAELLE	10469	222	53	13890	249	60
	ZUSAMMEN	17750	2368	565*	25987	3840	915*
IIB	HALBWAREN						
14	ALTEISEN SCHROTT	8953	153	37	34187	594	140
17	ALUMINIUM ROH AUCH LEGIERUNGEN	90	8	2	287	41	10
18	KUPFER ROH AUCH LEGIERUNGEN	413	56	13	796	132	31
20	BLEI ROH AUCH LEGIERUNGEN	246	7	3	612	25	6
22	ZINK ROH AUCH LEGIERUNGEN				5	1	
23	SONST UNEDLE METALLE ROH	8	1		8	1	
29	SONST TECHNISCHE FETTE U OELE	2682	166	40	4022	249	59
31	THOMASPHOSPHATMEHL				44338	95	23
35	SONSTIGE CHEMISCHE HALBWAREN				334	50	12
38	SONSTIGE HALBWAREN				4	32	8
	ZUSAMMEN	12392	408	99*	84593	1220	289*
IICA	VORERZEUGNISSE						
03	GEWEBE A WOLLE U AND TIERHAAR	4	4	1	4	4	1
07	FELLE ZU PELZWERK BEARBEITET					1	
14	SONST FAHBSTOFFE FARBEN LACKE	1	1		1	1	
22	DRAHT AUS EISEN				12	2	1
	ZUSAMMEN	5	5	1*	17	8	2*
IICB	ENDERZEUGNISSE						
13	PAPIERWAREN				9	1	
14	BUECHER KARTEN NOTEN BILDER		20	4		29	5
27	TEXTIL LEDERINDUSTRIEMASCHINEN	1	2	1	1	2	1
31	PUMPEN DRUCKLUFTMASCHINEN	27	8	2	27	8	2
34	BUEROMASCHINEN					1	
35	NÄHRUNGSMITTELINDUSTRIEMASCHIN	64	118	28	64	118	28
38	KRAFTFAHRZEUGE LUFTFAHRZEUGE				14	9	2
41	ELEKTROTECHNISCHE ERZEUGNISSE				1	2	
43	FEINMECHAN U OPTISCHE ERZEUGN			1		4	
52	MUSIKINSTRUMENTE					2	
54	SONSTIGE ENDERZEUGNISSE					1	
	ZUSAMMEN	92	149	35*	116	177	38*
III	RUECKWAREN	89	96	23	168	191	44
02	ERSATZLIEFERUNGEN	15	3	1	15	3	1
	INSGESAMT	221670	14062	3349	417936	24164	5746
	DARUNTER						
	EIGENVEREDELUNG				334	50	12
	LOHNVEREDELUNG	65	121	29	80	138	31
	A U S F U H R						
IB	NÄHRUNGSMITTEL TIER URSPR			*			*
09	EIER EIWEISS EIGELB				1	1	
	ZUSAMMEN			*	1	1	*
IC	NÄHRUNGSMITTEL PFL URSPR						
08	MUELLEREIERZEUGNISSE	400	17	4	950	22	5
14	KARTOFFELN	40	1		40	1	
17	OBST AUSSER SUEDFRUECHTEN	36	12	4	45	16	5
18	SUEDFRUECHTE	78	12	3	133	23	5
19	GEMUESE OBSTKONSERV FRUCHTSAFT	12	6	1	72	36	7
21	KAKAOERZEUGNISSE	23	9	2	36	16	3
22	GEWUERZE	29	12	3	54	22	4
23	ZUCKER	4	1		12	3	
24	OELFRUECHTE ZUR ERNÄHRUNG	10	2	1	15	3	1
31	SONST PFLANZL NÄHRUNGSMITTEL	2999	31	7	4577	200	47
32	LEB PFLANZEN ZIERGAERT ERZEUGN	1	1			3	
	ZUSAMMEN	3632	104	25*	5536	345	77*
ID	GENUSSMITTEL						
06	BIER	30	3	1	1123	92	22
07	BRANNTWEIN				59	22	6
08	WEIN	13	2		341	73	19
	ZUSAMMEN	43	5	1*	1523	187	43*
IIA	ROHSTOFFE						
04	BAUMWOLLE REISSBAUMWOLLE ABF	28	3	1	154	24	8
05	FLACHS HANF JUTE UND DGL	3	1		40	5	
08	ANDERE FELLE UND HAEUTE	12	4	1	12	4	1
13	KAUTSCHUK GUTTAPERCHA BALATA				86	26	6
14	ROHGUMMEN SCHELLACK BALSAME				89	19	5
16	STEINKOEHLE EINSCHL PRESSKOEHLE				290	2	1
30	SPEISE UND INDUSTRIESALZ	24975	91	21	70559	297	69
32	SONSTIGE STEINE UND ERDEN	871	8	2	3509	34	9
34	SONST ROHSTOFFE F CHEM ERZEUGN	150	4	1	151	5	1
36	PFLANZL FLECHT U POLSTERSTOFFE				48	6	1
	ZUSAMMEN	26039	111	26*	74938	422	101*

noch: Ein- und Ausfuhr (Spezialhandel) nach Herstellungs- und Verbrauchsländern

Nr. der Warengruppe bzw. -untergruppe	Warenbenennung	Oktober/Dezember 1960			Januar/Dezember 1960		
		dz - 100 kg	1000 DM	1000 \$	dz - 100 kg	1000 DM	1000 \$
IIB	HALBWAREN						
01	ROHSEIDE UND SEIDENGESPINSTE					2	
02	REYON SYNTHET FAEDEN AUCH GEZW	29	21	5	56	57	13
03	GESPINSTE A ZELLWOLLE SYNTH FASER	62	31	7	143	80	18
04	GESPINSTE WOLLE U AND TIERHAAR	19	42	11	40	96	24
05	GESPINSTE AUS BAUMWOLLE	68	58	13	102	113	26
07	BAU UND NUTZHOLOZ SCHNITTHOLOZ	262	21	5	1119	85	21
09	KAUTSCHUK BEARBEITET	135	64	16	436	186	48
11	ZEMENT				1371	27	6
12	SONST MINERALISCHE BAUSTOFFE	69	12	3	979	45	14
13	ROHEISEN				100	3	1
17	ALUMINIUM ROH AUCH LEGIERUNGEN				20	5	1
18	KUPFER ROH AUCH LEGIERUNGEN				1	1	
20	BLEI ROH AUCH LEGIERUNGEN				348	50	11
21	ZINN ROH AUCH LEGIERUNGEN	2	1		3	2	
23	SONST UNEDLE METALLE ROH					2	
24	FETTSAEUREN PARAFFIN VASELIN	218	19	4	1013	86	20
25	SONST TECHNISCHE FETTE U OELE	32	4	1	207	31	7
26	KOKS	360	4	1	2270	26	6
27	RUECKST D ERDOEL U TEERDESTILL				212	17	3
28	KRAFTSTOFFE UND SCHMIEROELE				69	11	1
29	TEER U TEERDESTILL ERZEUGNISSE	25	2		119	6	1
30	AUFBEREITETE KALIDUENGEMITTEL				2000	44	10
33	STICKSTOFF A N G DUENGEMITTEL				25746	519	124
35	SONSTIGE CHEMISCHE HALBWAREN	805	23	4	1694	70	15
38	SONSTIGE HALBWAREN	5	1		157	7	1
	ZUSAMMEN	2092	305	70*	38205	1571	371*
IICA	VORERZEUGNISSE						
01	GEWEBE A SEIDE REYON SYNTH FAD	21	92	25	107	384	98
02	GEWEBE A ZELLWOLLE SYNTH FASER	41	71	17	115	204	48
03	GEWEBE A WOLLE U AND TIERHAAR	12	42	10	50	159	40
04	GEWEBE AUS BAUMWOLLE	82	171	41	286	557	135
05	GEWEBE AUS FLACHS HANF JUTE	31	29	7	92	77	21
06	LEDER				30	8	2
08	PAPIER UND PAPPE	128	29	7	508	111	27
09	FURNIERE SPERRHOLOZ FASSHOLOZ	159	36	9	512	130	32
10	STEINZEUG TON PORZELLANERZEUGN	288	17	4	464	47	9
11	GLAS	766	65	16	1712	156	40
12	KUNSTSTOFFE	883	346	82	2739	1128	269
13	TEERFARBSTOFFE	16	21	4	38	58	15
14	SONST FARBSTOFFE FARBEN LACKE	214	66	14	753	226	49
15	DEXTRINE GELATINE UND LEIME	328	61	14	778	192	44
16	SPRENGSTOFFE SCHIESSBED ZUENDW	14	18	4	31	41	9
17	SONST CHEMISCHE VORERZEUGNISSE	3056	171	41	7688	553	128
18	GUSSROEHREN	369	21	5	369	21	5
19	STAHLROEHREN	676	77	19	1948	228	59
20	STAB UND FORMEISEN	1528	73	18	6773	343	81
21	BLECH AUS EISEN	2683	229	55	14029	1084	260
22	DRAHT AUS EISEN	147	13	4	331	39	12
24	SCHMIEDB GUSS SCHMIEDESTUECKE				124	9	2
25	STANGEN BLECHE USW KUPFER	65	31	8	241	123	30
26	STANGEN BLECHE USW ALUMINIUM	99	51	14	247	153	39
27	STANGEN BLECHE USW AND UNEDL M	146	29	7	575	104	25
28	STANGEN BLECHE USW EDELMETALLE	3	32	7	6	93	21
30	EDELST SCHMUCKST PERLEN BEARB					1	
31	SONSTIGE VORERZEUGNISSE	592	122	29	951	205	50
	ZUSAMMEN	12347	1914	461*	41497	6434	1550*
IICB	ENDERZEUGNISSE						
01	STRICKWAREN SEIDE CHEMIEFASERN	22	119	28	45	349	83
02	STRICKWAREN WOLLE U AND TIERH	1	8	2	2	21	5
03	STRICKWAREN AUS BAUMWOLLE	2	7	3	3	21	6
04	SONST KLEIDUNG SEIDE CHEMIEFAS	1	13	2	10	46	11
05	SONST KLEIDUNG WOLLE AND TIERH		3	1		9	2
06	SONST KLEIDUNG AUS BAUMWOLLE	8	13	2	13	32	4
07	SONST KLEIDUNG FLACHS HANF USW	3	13	3	8	53	12
08	HUETE	2	16	3	3	30	8
09	SONSTIGE SPINNSTOFFWAREN	254	421	101	1071	1418	339
10	PELZWAREN					1	
11	SCHUHE AUS LEDER	4	14	3	4	21	5
12	ANDERE LEDERWAREN	3	15	3	36	56	11
13	PAPIERWAREN	161	56	18	573	186	45
14	BUECHER KARTEN NOTEN BILDER	116	66	14	482	296	74
15	HOLZWAREN	961	234	54	1453	436	101
16	KAUTSCHUKWAREN	95	75	16	410	303	73
17	STEINWAREN	6	2	1	52	11	4
18	STEINZEUG PORZELLAN U AE WAREN	99	55	13	242	182	43
19	GLASWAREN	562	59	14	621	105	23
20	MESSERSCHMIEDEWAREN	20	55	11	54	124	26
21	WERKZEUGE LANDWIRTSCH GERAETE	111	122	29	273	292	65
22	SONSTIGE EISENWAREN	1541	495	114	5426	1550	357
23	WAREN A KUPFER U KUPFERLEGIER	156	64	14	239	117	25
24	EDELMETALLW VERGOLD VERSILB W	1	36	9	4	102	27
25	SONST WAREN A UNEDLEN METALLEN	361	308	68	1036	908	207
26	WERKZEUGMASCHINEN WALZWERKSANL	87	67	17	210	203	50
27	TEXTIL LEDERINDUSTRIEMASCHINEN	84	136	35	231	404	98
28	LANDMASCHINEN U ACKERSCHLEPPER	89	60	14	1848	700	163
30	KRAFTMASCHINEN	305	311	72	1291	1396	331
31	PUMPEN DRUCKLUFTMASCHINEN	104	100	23	251	352	85
32	FOERDERMITTEL	266	152	35	551	339	75
33	PAPIER UND DRUCKMASCHINEN	170	228	55	443	491	118
34	BUEROMASCHINEN	7	60	15	17	170	40
35	NAHRUNGSMITTELINDUSTRIEMASCHIN	52	135	31	542	1387	330
36	SONSTIGE MASCHINEN	507	470	112	1326	1351	320
37	WASSERFAHRZEUGE	1	4387	1045	12	23712	5647
38	KRAFTFAHRZEUGE LUFTFAHRZEUGE	2549	1345	322	8596	4821	1149
39	FAHRRADER	15	10	3	71	48	11
40	SONSTIGE FAHRZEUGE	33	13	3	38	16	3
41	ELEKTROTECHNISCHE ERZEUGNISSE	1507	1495	363	4572	4392	1065
42	UHREN	40	68	15	85	149	32
43	FEINMECHAN U OPTISCHE ERZEUGN	44	221	52	193	853	197
44	WACHSWAREN UND SEIFEN	14	6	1	40	14	2
45	WAREN AUS KUNSTSTOFFEN	74	134	29	191	356	81

noch: Ein- und Ausfuhr (Spezialhandel) nach Herstellungs- und Verbrauchsländern

Nr. der Warengruppe bzw. -untergruppe	Warenbenennung	Oktober/Dezember 1960			Januar/Dezember 1960		
		dz - 100 kg	1000 DM	1000 s	dz - 100 kg	1000 DM	1000 s
I I C B	47 PHOTOCHEMISCHE ERZEUGNISSE	39	41	10	124	138	31
	48 BLEISTIFTE U CHEM BUEROBEDARF	31	31	7	84	76	18
	49 PHARMAZEUTISCHE ERZEUGNISSE	201	127	27	339	349	79
	50 KOSMETISCHE ERZEUGNISSE	30	26	7	88	76	20
	51 SONSTIGE CHEMISCHE ERZEUGNISSE	152	42	10	725	160	31
	52 MUSIKINSTRUMENTE	5	14	2	76	88	20
	53 KINDERSPIELZEUG CHRISTBAUMSCHM	42	60	15	72	95	24
	54 SONSTIGE ENDERZEUGNISSE	7	22	3	62	139	29
	ZUSAMMEN	10940	12030	2846*	34122	48944	11602*
I I I	01 RUECKWAREN	31	3	1	32	4	1
	02 ERSATZLIEFERUNGEN	16	16	4	48	69	16
	INSGESAMT	55140	14488	3434	195902	57977	13761
	DARUNTER						
	EIGENVEREDELUNG	2055	1146	271	8033	3655	863
	LOHNVEREDELUNG	129	52	12	144	79	15
	Italien						
	E I N F U H R						
I A	LEBENDE TIERE						
	01 PFERDE	St 7	21	5	St 37	123	30
	02 RINDVIEH	1) 20	10	2	1) 20	10	2
	04 SONSTIGE LEBENDE TIERE	16	81	19	144	215	51
	ZUSAMMEN	36	112	26*	164	348	83*
I B	NAHRUNGSMITTEL TIER URSPR						
	03 KAESE	1634	842	200	5132	2640	630
	04 FLEISCH UND FLEISCHWAREN	1147	447	108	1830	744	180
	05 DAERME	662	250	59	2235	764	183
	06 FISCH UND FISCHZUBEREITUNGEN	144	108	25	228	249	60
	09 EIER EIWEISS EIGELB	104	20	5	369	147	35
	10 HONIG				3	1	
	ZUSAMMEN	3691	1667	397*	9797	4545	1088*
I C	NAHRUNGSMITTEL PFL URSPR						
	01 WEIZEN				43145	1129	269
	02 ROGGEN	4989	95	23	4989	95	23
	05 MAIS	14	2	1	84	7	2
	06 HIRSE UND SONSTIGES GETREIDE	2922	279	66	8650	879	209
	07 REIS	19213	965	230	155566	7509	1790
	08 MUELLEREIERZEUGNISSE				19	1	
	10 NICHTOELHALTIGE SAEMEREIEN	6891	1762	422	44108	5580	1329
	11 HUELSENFRUECHTE ZUR ERNAEHRUNG	4179	449	108	12266	1334	316
	13 GRUEN UND RAUHFUTTER	198	5	1	396	12	3
	14 KARTOFFELN	572	22	6	1065861	36769	8757
	16 GEMUESE SONST KUECHENGEMAECHSE	395412	16205	3861	2621536	123275	29358
	17 OBST AUSSER SUEDFRUECHTEN	826076	71525	17031	6154914	395283	94120
	18 SUEDFRUECHTE	379072	38223	9099	1727717	135788	32330
	19 GEMUESE OBSTKONSERV FRUCHTSAFT	126627	12103	2881	425768	36857	8774
	20 KAKAO ROH	782	282	67	1656	629	150
	21 KAKAOERZEUGNISSE	221	46	10	958	187	45
	22 GEWUERZE	2187	289	70	4886	768	184
	23 ZUCKER	40	12	2	72	23	5
	24 OELFRUECHTE ZUR ERNAEHRUNG	2342	299	70	13304	1662	396
	25 PFLANZL OELE U FETTE Z ERNAEHR	3959	1084	256	12302	3687	873
	27 OELKUCHEN	20357	524	123	146452	4295	1020
	28 KLEIE				749	19	5
	29 SONST ABFALLERZEUGN VIEHFUETT	6802	80	19	192747	3398	809
	31 SONST PFLANZL NAHRUNGSMITTEL	7323	814	193	22665	2561	610
	32 LEB PFLANZEN ZIERGAERT ERZEUGN	23918	19582	4665	81839	56465	13443
	ZUSAMMEN	1833696	164647	39204*	12742649	818212	194820*
I D	GENUSSMITTEL						
	02 KAFFEE	2	2		10	10	2
	04 ROHTABAK	22348	11428	2722	61327	29912	7122
	07 BRANNWEIN	113	70	15	317	169	40
	08 WEIN	402004	16748	3992	1152162	48888	11644
	ZUSAMMEN	424468	28248	6729*	1213816	78979	18808*
I I A	ROHSTOFFE						
	01 ABFALLSEIDE SEIDENGEHAUESE	333	1183	280	1517	5202	1232
	02 ZELLWOLLE SYNTHET FASERN U ABF	2337	821	194	7598	2010	477
	03 WOLLE AND TIERHAARE REISSWOLLE	8603	2576	615	22949	7984	1903
	04 BAUMWOLLE REISSBAUMWOLLE ABF	6987	370	88	29918	1547	370
	05 FLACHS HANF JUTE UND DGL	4991	930	221	23666	5265	1253
	06 ABF V GESPINSTWAREN LUMPEN	2629	76	19	15019	383	92
	07 FELLE ZU PELZWERK ROH	41	5	2	696	378	90
	08 ANDERE FELLE UND HAEUTE	8342	4205	1000	24091	13814	3290
	09 BETTFEDERN	1493	1620	388	3738	4092	980
	12 PFLANZL STOFFE Z FAERB OD GERB	53	3	1	2264	125	30
	13 KAUTSCHUK GUTTAPERCHA BALATA	1550	108	26	2355	146	36
	14 ROHGUMMEN SCHELLACK BALSAME	92	41	9	213	79	18
	19 EISENERZE				11545	21	5
	20 ABBRAENDE SCHLACKEN FE MN HALT	365894	1613	384	1772760	7366	1754
	21 MANGANERZE	1400	18	4	2200	29	6
	22 KUPFERERZE UND KIESABBRAENDE	12004	361	86	31478	957	228
	23 BLEIERZE	1606	96	23	15644	658	157
	24 ZINKERZE	5462	122	29	188237	5257	1250
	27 SCHWEFELKIES				8628	69	17
	28 SONSTIGE ERZE UND METALLASCHEN	450	35	8	3467	691	164
	30 SPEISE UND INDUSTRIESALZ	150	3	1	600	12	4
	32 SONSTIGE STEINE UND ERDEN	236703	2943	702	814221	10950	2610
	34 SONST ROHSTOFFE F CHEM ERZEUGN	65488	1545	370	215277	5528	1325
	36 PFLANZL FLECHT U POLSTERSTOFFE	96	26	7	2717	178	45
	37 EDELST SCHMUCKST PERLEN ROH				1	16	4
	38 SONST ROHSTOFFE AUCH ABFAELLE	3718	696	167	12742	1942	466
	ZUSAMMEN	730422	19396	4624*	3213541	74699	17806*
I I B	HALBWAREN						
	01 ROHSEIDE UND SEIDENGESPINSTE	269	1117	265	1231	5264	1254
	02 REYON SYNTHET FAEDEN AUCH GEZW	5760	6103	1458	24792	24453	5837
	03 GESPINSTE A ZELLW SYNTH FASER	307	217	49	1005	778	185
	04 GESPINSTE WOLLE U AND TIERHAAR	6017	8473	2016	20536	28919	6884

1) 5 Stück.

noch: Ein- und Ausfuhr (Spezialhandel) nach Herstellungs- und Verbrauchsländern

Nr. der Warengruppe bzw. -untergruppe	Warenbenennung	Oktober/Dezember 1960			Januar/Dezember 1960		
		dz - 100 kg	1000 DM	1000 \$	dz - 100 kg	1000 DM	1000 \$
11B	05 GESPINSTE AUS BAUMWOLLE	6550	2364	563	22990	8907	2121
	06 GESPINSTE A FLACHS HANF JUTE	295	122	28	1639	639	153
	07 BAU UND NUTZHOLOZ SCHNITTHOLOZ	2208	238	57	11079	907	218
	08 HOLZMASSE ZELLSTOFF	206	14	3	309	27	6
	09 KAUTSCHUK BEARBEITET	459	220	52	913	606	141
	10 GLASSMASSE ROHGLAS	2	1		138	44	12
	11 ZEMENT				33	1	
	12 SONST MINERALISCHE BAUSTOFFE	90478	2468	587	285544	8077	1924
	14 ALTEISEN SCHROTT	1749	165	39	15064	1284	304
	15 FERROLEGIERUNGEN	10034	1084	258	43877	3927	933
	16 EISENHALBZEUG	23231	1313	314	37208	2106	504
	17 ALUMINIUM ROH AUCH LEGIERUNGEN				10	1	1
	19 NICKEL ROH AUCH LEGIERUNGEN				51	21	5
	21 ZINN ROH AUCH LEGIERUNGEN				549	355	85
	22 ZINK ROH AUCH LEGIERUNGEN	2650	278	67	26095	2819	673
	23 SONST UNEDLE METALLE ROH	15141	10687	2545	48264	29307	6979
	24 FETTSAEUREN PARAFFIN VASELIN	508	115	28	1219	154	37
	25 SONST TECHNISCHE FETTE U OELE	253	23	5	333	38	9
	27 RUECKST D ERDOEL U TEERDESTILL	1401	29	7	2935	64	14
	28 KRAFTSTOFFE UND SCHMIEROELE	927634	10713	2557	4629306	54337	12948
	29 TEER U TEERDESTILL ERZEUGNISSE	252	35	9	252	35	9
	32 SONSTIGE PHOSPHORDUENGEMITTEL				900	8	2
	33 STICKSTOFF A N G DUENGEMITTEL	20362	319	76	20362	319	76
	34 GERBSTOFFFAUSZUEGE	3822	277	67	19762	1498	358
	35 SONSTIGE CHEMISCHE HALBWAREN	9147	923	219	39898	2886	685
	37 GOLD FUER GEWERBLICHE ZWECKE				19	156	37
	38 SONSTIGE HALBWAREN	357	27	6	2491	584	139
	ZUSAMMEN	1129092	47325	11275*	5258804	178528	42533*
IICA	VORERZEUGNISSE						
	01 GEWEBE A SEIDE REYON SYNTH FAD	2891	10823	2584	11115	42393	10113
	02 GEWEBE A ZELLWOLLE SYNTH FASER	11501	10670	2539	42163	39839	9498
	03 GEWEBE A WOLLE U AND TIERHAAR	41374	48849	11631	138456	178226	42428
	04 GEWEBE AUS BAUMWOLLE	2902	4754	1134	15423	24358	5801
	05 GEWEBE AUS FLACHS HANF JUTE	126	207	49	404	723	173
	06 LEDER	1022	1459	343	4526	5210	1235
	07 FELLE ZU PELZWERK BEARBEITET	375	1957	464	1494	9203	2191
	08 PAPIER UND PAPPE	2999	845	204	15668	4063	972
	09 FURNIERE SPERRHOLOZ FASSHOLOZ	2755	1373	327	8243	4340	1034
	10 STEINZEUG TON PORZELLANERZEUGN	33621	1886	454	113939	52521	1254
	11 GLAS	1737	319	75	6118	701	168
	12 KUNSTSTOFFE	70809	11228	2669	251744	39107	9311
	13 TEERFARBSTOFFE	124	120	28	524	532	127
	14 SONST FARBSTOFFE FARBEN LACKE	80	42	10	325	133	30
	15 DEXTRINE GELATINE UND LEIME	227	24	5	432	38	8
	16 SPRENGSTOFFE SCHIESSBED ZUENDW	567	593	143	1422	1712	412
	17 SONST CHEMISCHE VORERZEUGNISSE	193239	15387	3663	678804	54291	12938
	18 GUSSROEHREN	54	16	4	210	62	15
	19 STAHLROEHREN	10771	1628	389	23900	3317	790
	20 STAB UND FORMEISEN	35623	1668	396	93334	4252	1011
	21 BLECH AUS EISEN	23660	4048	965	115770	19451	4631
	22 DRAHT AUS EISEN	678	56	14	2148	161	39
	23 EISENBAHNOBERBAUMATERIAL				17	1	
	24 SCHMIEDB GUSS SCHMIEDESTUECKE	1419	81	20	2685	168	40
	25 STANGEN BLECHE USW KUPFER	1665	520	125	2851	948	227
	26 STANGEN BLECHE USW ALUMINIUM	1487	661	159	4077	1730	413
	27 STANGEN BLECHE USW AND UNEDL M	6	32	8	6	61	18
	28 STANGEN BLECHE USW EDELMETALLE		1			1	
	30 EDELST SCHMUCKST PERLEN BEARB		798	190		2943	701
	31 SONSTIGE VORERZEUGNISSE	18315	1659	394	39919	4725	1125
	ZUSAMMEN	460227	121704	28986*	1575717	447941	106703*
IICB	ENDERZEUGNISSE						
	01 STRICKWAREN SEIDE CHEMIEFASERN	1425	8889	2120	4871	29754	7086
	02 STRICKWAREN WOLLE U AND TIERH	5659	24135	5747	15519	71659	17066
	03 STRICKWAREN AUS BAUMWOLLE	75	271	64	1282	4992	1188
	04 SONST KLEIDUNG SEIDE CHEMIEFAS	777	5674	1349	2284	16714	3975
	05 SONST KLEIDUNG WOLLE AND TIERH	704	2969	707	1394	6927	1646
	06 SONST KLEIDUNG AUS BAUMWOLLE	456	767	184	2278	3966	947
	07 SONST KLEIDUNG FLACHS HANF USW	444	744	179	1956	2915	696
	08 HUETE	678	3608	858	2262	9392	2238
	09 SONSTIGE SPINNSTOFFWAREN	594	644	153	2621	2224	531
	10 PELZWAREN	35	152	34	58	351	81
	11 SCHUHE AUS LEDER	5106	15491	3691	32595	97215	23143
	12 ANDERE LEDERWAREN	602	3080	732	2236	9150	2181
	13 PAPIERWAREN	1744	455	103	6706	1873	436
	14 BUECHER KARTEN NOTEN BILDER	2093	1562	374	5363	4604	1096
	15 HOLZWAREN	12219	3525	843	39449	11147	2671
	16 KAUTSCHUKWAREN	9150	5428	1294	28642	14979	3576
	17 STEINWAREN	69028	2677	638	221160	8641	2054
	18 STEINZEUG PORZELLAN U AE WAREN	2448	1120	264	7590	3238	769
	19 GLASWAREN	8366	2427	576	23395	6495	1546
	20 MESSERSCHMIEDEWAREN	758	927	221	2027	2544	612
	21 WERKZEUGE LANDWIRTSCH GERAETE	152	179	39	570	418	94
	22 SONSTIGE EISENWAREN	15353	5639	1340	68243	22506	5344
	23 WAREN A KUPFER U KUPFERLEGIER	140	177	43	296	394	98
	24 EDELMETALLW VERGOLD VERSILB W	46	10307	2457	89	20828	4963
	25 SONST WAREN A UNEDLEN METALLEN	1730	2177	516	5234	6155	1471
	26 WERKZEUGMASCHINEN WALZWERKSANL	8600	5934	1417	28387	16564	3948
	27 TEXTIL LEDERINDUSTRIEMASCHINEN	11845	25212	6003	29043	62729	14930
	28 LANDMASCHINEN U ACKERSCHLEPPER	4867	2334	556	21726	9760	2321
	29 KRAFTMASCHINEN	190	105	27	779	465	116
	31 PUMPEN DRUCKLUFTMASCHINEN	4218	3498	832	9824	9350	2233
	32 FOERDERMITTEL	1188	458	113	4106	1330	323
	33 PAPIER UND DRUCKMASCHINEN	2948	1992	477	6072	4084	973
	34 BUEROMASCHINEN	3926	16261	3872	13227	53551	12756
	35 NAHRUNGSMITTELINDUSTRIEMASCHIN	562	700	169	2797	3087	747
	36 SONSTIGE MASCHINEN	18506	15166	3611	58409	49488	11792
	37 WASSERFAHRZEUGE	25	18	5	80	1343	319
	38 KRAFTFAHRZEUGE LUFTFAHRZEUGE	64504	37658	8970	443233	247233	58876
	39 FAHRRAEUER	3421	1282	306	12552	5380	1283
	40 SONSTIGE FAHRZEUGE	674	366	87	6836	3509	834
	41 ELEKTROTECHNISCHE ERZEUGNISSE	9906	9870	2332	60555	46562	11081
	42 UHREN	16	313	75	23	610	147

noch: Ein- und Ausfuhr (Spezialhandel) nach Herstellungs- und Verbrauchsländern

Nr. der Warengruppe bzw. -untergruppe	Warenbenennung	Oktober/Dezember 1960			Januar/Dezember 1960		
		dz - 100 kg	1000 DM	1000 *	dz - 100 kg	1000 DM	1000 *
I I C B	43 FEINMECHAN U OPTISCHE ERZEUGN	536	1515	360	1912	5213	1234
	44 WACHSWAREN UND SEIFEN	7	5	1	33	22	7
	45 WAREN AUS KUNSTSTOFFEN	9345	4791	1143	28417	14701	3498
	46 SPIELFILME BEL FILME PLATTEN	57	771	183	155	2253	538
	47 PHOTOCHEMISCHE ERZEUGNISSE	1284	2864	681	2466	5636	1340
	48 BLEISTIFTE U CHEM BUEROBEDARF	15	10	2	56	31	7
	49 PHARMAZEUTISCHE ERZEUGNISSE	1075	1228	296	3916	4658	1119
	50 KOSMETISCHE ERZEUGNISSE	208	164	40	680	550	134
	51 SONSTIGE CHEMISCHE ERZEUGNISSE	16304	1572	375	60293	5227	1243
	52 MUSIKINSTRUMENTE	127	291	69	307	832	200
	53 KINDERSPIELZEUG CHRISTBAUMSCHM	3075	2349	558	7355	5776	1373
	54 SONSTIGE ENDERZEUGNISSE	11217	20015	4760	91219	85796	20427
	ZUSAMMEN	318603	259766	61846*	1372498	1004821	239307*
III	01 RUECKWAREN	8018	7776	1851	29721	22934	5460
	02 ERSATZLIEFERUNGEN	86	61	14	579	289	68
	<u>INSGESAMT</u>	4908339	650702	154952	25417286	2631296	626676
	DARUNTER						
	EIGENVEREDELUNG	137897	18403	4385	582591	53373	12721
	LOHNVEREDELUNG	8265	1960	464	21988	6659	1582
	PASSIVE VEREDELUNG	28101	7240	1724	77342	19457	4634
	<u>A U S F U H R</u>						
IA	LEBENDE TIERE						
	01 PFERDE	St 2381	1486	354	St 11739	7243	1725
	02 RINDVIEH	1) 187	73	18	2) 923	327	78
	03 SCHWEINE				3) 2	1	
	04 SONSTIGE LEBENDE TIERE	24	101	23	79	478	112
	ZUSAMMEN	211	1660	395*	1004	8049	1915*
IB	NAHRUNGSMITTEL TIER URSPR						
	01 MILCH	2529	221	52	2996	319	76
	03 KAESE	20410	6844	1627	81369	29137	6937
	04 FLEISCH UND FLEISCHWAREN	11751	4154	988	36538	13835	3297
	09 DAERME	5968	975	233	17996	4084	975
	06 FISCHES UND FISCHZUBEREITUNGEN	16257	2188	521	58978	7901	1887
	08 SCHMALZ TALG TIER OBLE FETTE	1196	71	17	2203	153	36
	09 EIER EIWEISS EIGELB	40	89	22	254	653	157
	ZUSAMMEN	58151	14542	3460*	200334	56082	13365*
IC	NAHRUNGSMITTEL PFL URSPR						
	01 WEIZEN	12	1		22	2	
	02 ROGGEN	423192	8369	1994	771005	15008	3574
	03 GERSTE				719	47	12
	04 HAFER				173	11	3
	05 MAIS				11	2	1
	08 MUELLEREIERZEUGNISSE	21734	500	120	44216	1015	242
	09 MALZ	4493	238	57	72625	3853	919
	10 NICHTOELHALTIGE SAEMEREIEN	1309	390	92	3667	1164	274
	11 HUELSENFRUECHTE ZUR ERNAEHRUNG	3	1		596	79	17
	12 HUELSENFR ZUR VIEHFUETTERUNG				304	24	6
	14 KARTOFFELN	75601	3029	721	81753	3254	774
	16 GEMUESE SONST KUECHENGEWAECHSE	66	2		66	2	
	17 OBST AUSSER SUEDFRUECHTEN	3	1		116	5	1
	18 SUEDFRUECHTE	11	2		34	7	1
	19 GEMUESE OBSTKONSERV FRUCHTSAFT	1324	118	27	2191	217	49
	21 KAKAOERZEUGNISSE	1093	338	82	2665	634	156
	22 GEWUERZE	7	7	1	27	25	7
	23 ZUCKER	10	16	3	223	32	6
	24 OELFRUECHTE ZUR ERNAEHRUNG				136	17	3
	25 PFLANZL OELE U FETTE Z ERNAEHR	18557	1783	423	74337	7760	1849
	26 MARGARINE U AEHNL SPEISEFETTE	689	108	26	3784	623	151
	28 KLEIE	494	11	3	494	11	3
	29 SONST ABFALLERZEUGN VIEHFUETT	1940	35	9	5401	85	22
	31 SONST PFLANZL NAHRUNGSMITTEL	2895	548	130	79784	4323	1034
	32 LEB PFLANZEN ZIERGAERT ERZEUGN	1268	209	50	2550	717	170
	ZUSAMMEN	554701	15706	3738*	1146899	38917	9274*
ID	GENUSSMITTEL						
	01 HOPFEN	1626	1937	365	4326	2835	674
	02 KAFFEE	517	264	64	854	438	106
	03 TEE	292	157	37	671	321	78
	05 TABAKERZEUGNISSE	1003	1539	367	3409	5553	1323
	06 BIER	5964	307	74	57628	2781	657
	07 BRANNTWEIN	85	22	4	311	87	17
	08 WEIN	572	120	28	1333	291	70
	ZUSAMMEN	10059	3946	939*	68532	12306	2925*
IIA	ROHSTOFFE						
	01 ABFALLSEIDE SEIDENGEHAEUSE				34	43	10
	02 ZELLWOLLE SYNTHET FASERN U ABF	9049	2676	638	34861	9572	2284
	03 WOLLE AND TIERHAARE REISSWOLLE	2926	1325	313	9111	5523	1321
	04 BAUMWOLLE REISSBAUMWOLLE ABF	10786	1449	344	39426	4886	1166
	05 FLACHS HANF JUTE UND DGL	208	39	10	1989	362	88
	06 ABF V GESPINSTWAREN LUMPEN	60731	4426	1055	185276	14228	3387
	07 FELLE ZU PELZWERK ROH	14	200	48	116	1654	394
	08 ANDERE FELLE UND HAEUTE	28413	6878	1639	106696	28185	6710
	09 BETTFEDERN	49	9	2	49	9	2
	10 HOLZ ZU HOLZMASSE	340	4	2	2534	24	7
	11 BAU UND NUTZHOLZ RUNDHOLZ	141807	2362	563	435558	7348	1754
	12 PFLANZL STOFFE Z FAERB OD GERB				8	1	
	13 KAUTSCHUK GUTTAPERCHA BALATA	11564	159	38	36747	570	136
	14 ROHGUMMEN SCHELLACK BALSAME	113	60	14	241	144	31
	16 STEINKOEHLE EINSCHL PRESSKOEHLE	9091180	48455	11538	34186570	179298	42691
	17 BRAUNKOEHLE EINSCHL PRESSKOEHLE	433120	2729	649	1544620	9843	2342
	19 EISENERZE	2095	22	6	11922	114	27
	20 ABBRAENDE SCHLACKEN FE MN HALT				228	2	
	21 MANGANERZE				938	80	19
	24 ZINKERZE				5060	140	33
	28 CHROMERZE	136	7	2	374	16	5
	29 SONSTIGE ERZE UND METALLASCHEN	2654	261	64	5893	652	157
	30 BAUXIT KRYOLITH	200	6	1	1282	29	6
	SPEISE UND INDUSTRIESALZ	3	1		6	2	

1) 37 Stück.- 2) 205 Stück.- 3) 6 Stück.

noch: Ein- und Ausfuhr (Spezialhandel) nach Herstellungs- und Verbrauchsländern

Nr. der Warengruppe bzw. -untergruppe	Warenbenennung	Oktober/Dezember 1960			Januar/Dezember 1960		
		dz - 100 kg	1000 DM	1000 \$	dz - 100 kg	1000 DM	1000 \$
11A	32 SONSTIGE STEINE UND ERDEN	400189	3305	786	1494890	12016	2860
	34 SONST ROHSTOFFE F CHEM ERZEUGN	143222	311	75	50491	989	240
	36 PFLANZL FLECHT U POLSTERSTOFFE	171	118	28	1036	563	137
	37 EDELST SCHMUCKST PERLEN ROH	4	32	9	9	83	23
	38 SONST ROHSTOFFE AUCH ABFAELLE	25073	650	155	128705	2642	631
	ZUSAMMEN	10234747	75464	17979*	38284667	279017	66461*
11B	HALBWAREN						
	01 ROHSEIDE UND SEIDENGESPINSTE	9	18	5	26	51	11
	02 REYON SYNTHET FAEDEN AUCH GEZW	3111	2328	551	8226	6433	1527
	03 GESPINSTE A ZELLWOLLE SYNTH FASER	91	149	35	323	555	134
	04 GESPINSTE WOLLE U AND TIERHAAR	210	450	107	590	1250	298
	05 GESPINSTE AUS BAUMWOLLE	17	28	6	77	122	34
	06 GESPINSTE A FLACHS HANF JUTE	134	79	18	592	311	72
	07 BAU UND NUTZHOZ SCHNITTHOZ	980	58	14	2040	95	24
	08 HOLZMASSE ZELLSTOFF	35328	1451	345	159386	6329	1509
	09 KAUTSCHUK BEARBEITET	3577	1416	338	11926	5002	1195
	10 GLASMASSE ROHGLAS	3611	515	123	14105	2049	490
	11 ZEMENT	291	3	1	291	3	1
	12 SONST MINERALISCHE BAUSTOFFE	39968	1852	441	186029	7861	1875
	13 ROHEISEN	809006	18275	4351	2044979	47131	11225
	14 ALTEISEN SCHROTT	3244230	55639	13246	10235596	182041	43341
	15 FERROLEGIERUNGEN	11123	2658	634	35874	7033	1677
	16 EISENHALBZEUG	743718	28766	6849	1844679	71725	17082
	17 ALUMINIUM ROH AUCH LEGIERUNGEN	141	80	19	3516	632	151
	18 KUPFER ROH AUCH LEGIERUNGEN	7719	1927	457	20332	5142	1224
	19 NICKEL ROH AUCH LEGIERUNGEN	131	46	10	330	167	37
	20 BLEI ROH AUCH LEGIERUNGEN	6261	495	118	22458	1910	455
	21 ZINN ROH AUCH LEGIERUNGEN	8	9	3	651	559	135
	22 ZINK ROH AUCH LEGIERUNGEN	8511	778	186	28257	2561	609
	23 SONST UNEDLE METALLE ROH	638	207	49	3061	892	211
	24 FETTSAEUREN PARAFFIN VASELIN	15630	2168	516	70569	9068	2162
	25 SONST TECHNISCHE FETTE U OELE	12872	1152	273	37217	3481	827
	26 KOKS	210520	1792	427	711670	5895	1404
	27 RUECKST D ERDOEL U TEERDESTILL	14978	386	90	83080	1771	418
	28 KRAFTSTOFFE UND SCHMIEROELE	8964	468	112	37774	1916	458
	29 TEER U TEERDESTILL ERZEUGNISSE	42967	3999	856	147410	10883	2587
	30 AUFBEREITETE KALIDUENGEMITTEL	129536	1813	431	416084	6056	1441
	31 STICKSTOFF A N G DUENGEMITTEL	7345	177	43	62668	1522	365
	32 GERBSTOFFAUSZUEGE	808	57	13	3068	249	60
	33 SONSTIGE CHEMISCHE HALBWAREN	106576	7678	1823	449524	30743	7309
	34 GOLD FUER GEWERBLICHE ZWECKE		243	58		591	141
	35 SONSTIGE HALBWAREN	3940	6337	1508	27454	20639	4914
	ZUSAMMEN	54721461	43091	34056*	16669862	442668	105403*
11CA	VORERZEUGNISSE						
	01 GEWEBE A SEIDE REYON SYNTH FAD	374	1485	355	1260	4898	1167
	02 GEWEBE A ZELLWOLLE SYNTH FASER	449	993	140	1507	2008	482
	03 GEWEBE A WOLLE U AND TIERHAAR	691	1388	332	2313	4648	1114
	04 GEWEBE AUS BAUMWOLLE	889	2281	543	4728	10963	2610
	05 GEWEBE AUS FLACHS HANF JUTE	1046	941	225	4024	3425	820
	06 LEDER	3235	4676	1111	9612	15784	3762
	07 FELLE ZU PELZWERK BEARBEITET	76	1119	267	483	3409	813
	08 PAPIER UND PAPPE	7908	1958	470	27364	7084	1696
	09 FURNIERE SPERRHOZ FASSHOZ	8109	596	145	25910	2035	489
	10 STEINZEUG TON PORZELLANERZEUGN	16426	1361	328	49554	5008	1201
	11 GLAS	28942	3793	904	116084	14379	3437
	12 KUNSTSTOFFE	63127	17840	4182	229009	66563	15869
	13 TEERFARBSTOFFE	5832	7692	1831	25565	32512	7742
	14 SONST FARBSTOFFE FARBEN LACKE	17235	4578	1089	64247	17334	4128
	15 DEXTRINE GELATINE UND LEIME	19132	2432	580	64657	9261	2206
	16 SPRENGSTOFFE SCHIESSBED ZUENDW	801	711	170	3253	2535	609
	17 SONST CHEMISCHE VORERZEUGNISSE	166748	34957	8337	596033	125656	29954
	18 GUSSROEHREN	23632	1273	303	100168	5185	1235
	19 STAHLROEHREN	16645	1775	422	41241	4455	1059
	20 STAB UND FORMEISEN	361676	22006	5240	893810	55621	13241
	21 BLECH AUS EISEN	516225	36515	8695	1023358	68769	16374
	22 DRAHT AUS EISEN	26388	2551	609	103779	9592	2285
	23 EISENBAHNOBERBAUMATERIAL	199656	5339	1271	730861	20250	4822
	24 SCHMIEDB GUSS SCHMIEDESTUECKE	23128	963	231	52939	2846	677
	25 STANGEN BLECHE USW KUPFER	3481	2147	515	14553	8882	2125
	26 STANGEN BLECHE USW ALUMINIUM	1287	713	167	4079	2138	505
	27 STANGEN BLECHE USW AND UNEDL M	838	1511	364	2912	6649	1588
	28 STANGEN BLECHE USW EDELMETALLE	14	155	38	61	633	151
	29 EDELST SCHMUCKST PERLEN BEARB	6	697	166	18	1784	428
	30 SONSTIGE VORERZEUGNISSE	5061	1001	241	15957	3481	836
	ZUSAMMEN	1519057	164744	39271*	4209339	517785	123425*
11CB	ENDERZEUGNISSE						
	01 STRICKWAREN SEIDE CHEMIEFASERN	134	1013	240	395	3186	757
	02 STRICKWAREN WOLLE U AND TIERH	10	74	17	32	256	58
	03 STRICKWAREN AUS BAUMWOLLE	20	44	9	113	290	66
	04 SONST KLEIDUNG SEIDE CHEMIEFAS	301	1608	381	1170	6113	1448
	05 SONST KLEIDUNG WOLLE AND TIERH	72	357	84	361	1127	267
	06 SONST KLEIDUNG AUS BAUMWOLLE	216	482	116	1766	2209	525
	07 SONST KLEIDUNG FLACHS HANF USW	46	202	50	229	1524	370
	08 HUETE	7	60	16	27	190	46
	09 SONSTIGE SPINNSTOFFWAREN	2655	2487	591	11684	9009	2141
	10 PELZWAREN	7	53	13	32	142	34
	11 SCHUHE AUS LEDER	5	17	5	159	196	51
	12 ANDERE LEDERWAREN	309	1023	244	936	3179	763
	13 PAPIERWAREN	4335	1556	369	21031	6813	1635
	14 BUECHER KARTEN NOTEN BILDER	6160	3152	753	22732	11292	2699
	15 HOLZWAREN	3548	1539	372	12770	5635	1353
	16 KAUTSCHUKWAREN	4402	3178	761	19559	13038	3124
	17 STEINWAREN	9801	1114	265	34189	3487	832
	18 STEINZEUG PORZELLAN U AE WAREN	25397	8436	2007	106492	33166	7899
	19 GLASWAREN	7654	6581	1571	30767	22399	5348
	20 MESSERSCHMIEDEWAREN	617	1480	352	2307	5447	1299
	21 WERKZEUGE LANDWIRTSCH GERAETE	6492	6914	1552	26599	21987	5234
	22 SONSTIGE EISENWAREN	53098	17347	4152	226083	65735	15705
	23 WAREN A KUPFER U KUPFERLEGIER	807	1345	322	2955	4816	1153
	24 EDELMETALLW VERGOLD VERSILB W	129	1918	464	409	6026	1448
	25 SONST WAREN A UNEDLEN METALLEN	4589	4103	982	18035	15605	3740
	26 WERKZEUGMASCHINEN WALZWERKSANL	50804	38637	9206	150468	107162	25513

noch: Ein- und Ausfuhr (Spezialhandel) nach Herstellungs- und Verbrauchsländern

Nr. der Warengruppe bzw. -untergruppe	Warenbenennung	Oktober/Dezember 1960			Januar/Dezember 1960		
		dz - 100 kg	1000 DM	1000 #	dz - 100 kg	1000 DM	1000 #
I I C B							
27	TEXTIL LEUERINDUSTRIEMASCHINEN	24465	29226	6961	85525	39655	23741
28	LANDMASCHINEN U ACKERSCHLEPPER	9515	3856	921	92226	37886	8981
30	KRAFTMASCHINEN	6626	6391	1530	26558	24806	5915
31	PUMPEN DRUCKLUFTMASCHINEN	19185	13710	3269	76884	52793	12578
32	FOERDERMITTEL	12835	6551	1597	54031	25535	6082
33	PAPIER UND DRUCKMASCHINEN	17152	15588	3706	57829	50294	11970
34	BUEROMASCHINEN	1224	4951	1184	5856	20992	5006
35	NAHRUNGSMITTELINDUSTRIEMASCHIN	6199	5095	1214	28276	22370	5333
36	SONSTIGE MASCHINEN	85812	53218	12663	321039	185709	44223
37	WASSERFAHRZEUGE	5	75	17	510	1581	376
38	KRAFTFAHRZEUGE LUFTFAHRZEUGE	49035	31607	7524	174126	110572	26331
39	FAHRRAEUER	18	12	3	421	265	62
40	SONSTIGE FAHRZEUGE	1654	563	134	5357	2107	499
41	ELEKTROTECHNISCHE ERZEUGNISSE	59097	72771	17332	243185	257959	61442
42	UHREN	2165	4649	1107	7229	14343	3421
43	FEINMECHAN U OPTISCHE ERZEUGN	3290	16102	3834	13855	57130	13608
44	WACHSWAREN UND SEIFEN	743	242	59	2854	765	185
45	WAREN AUS KUNSTSTOFFEN	1433	2482	594	5082	8717	2075
46	SPIELFILME BEL FILME PLATTEN	4	70	19	15	256	62
47	PHOTOCHEMISCHE ERZEUGNISSE	1527	1796	429	6253	8423	2005
48	BLEISTIFTE U CHEM BUEROBEDARF	1000	1031	248	3881	3718	894
49	PHARMAZEUTISCHE ERZEUGNISSE	5022	11369	2711	19981	42585	10159
50	KOSMETISCHE ERZEUGNISSE	941	720	171	3107	2345	554
51	SONSTIGE CHEMISCHE ERZEUGNISSE	95127	14669	3497	396636	60103	14319
52	MUSIKINSTRUMENTE	415	781	191	1806	2980	711
53	KINDERSPIELZEUG CHRISTBAUMSCHM	3189	3276	779	10265	9360	2231
54	SONSTIGE ENDERZEUGNISSE	7269	6119	1455	33737	29003	6910
	ZUSAMMEN	596757	411240	97999*	2367313	1482081	353182*
I I I							
01	RUECKWAREN	1843	1692	403	6359	5685	1353
02	ERSATZLIEFERUNGEN	1689	1113	265	7564	3913	932
	INSGESAMT	18449361	332181	98505	62961873	2846503	678235
	DARUNTER						
	EIGENVEREDELUNG	157962	42744	10187	611985	150973	35975
	LOHNVEREDELUNG	8703	4021	952	19852	11069	2605
	PASSIVE VEREDELUNG	22153	4277	1016	123432	13243	3150
	Jugoslawien						
	E I N F U H R						
I A							
01	LEBENDE TIERE	St	9	20	St	28	62
02	PFERDE	1)	1614	276	2)	10311	1795
03	RINDVIEH				3)	972	182
04	SCHWEINE		5	7		264	79
	SONSTIGE LEBENDE TIERE						21
	ZUSAMMEN		1619	303		11547	2118
I B							
	NAHRUNGSMITTEL TIER URSPR						
04	FLEISCH UND FLEISCHWAREN	20115	5290	1259	26410	6832	1628
05	DAERME	378	233	57	961	641	157
06	FISCHE UND FISCHZUBEREITUNGEN	14368	2920	693	34248	6787	1613
08	SCHMALZ TALG TIER OELE FETTE				8	2	1
09	EIER EIWEISS EIGELB	8205	2190	520	20700	6381	1519
10	HONIG	494	97	22	1838	346	82
	ZUSAMMEN	43560	10730	2551*	84165	20989	5000*
I C							
	NAHRUNGSMITTEL PFL URSPR						
01	WEIZEN	16853	399	95	228340	5551	1323
05	MAIS	1100	27	6	640292	15046	3582
10	NICHTOELHALTIGE SAEMEREIEN	6568	1242	296	32769	3924	933
11	HUELSENFRUECHTE ZUR ERNAEHRUNG	4173	315	75	5886	460	108
12	HUELSENFK ZUR VIEHFUETTERUNG				47	2	1
16	GEMUESE SONST KUECHENGEWAECHSE	2553	485	114	26876	2434	580
17	OBST AUSSER SUEDFRUECHTEN	35784	2299	544	169252	11480	2728
18	SUEDFRUECHTE	419	19	5	1188	52	13
19	GEMUESE OBSTKONSERV FRUCHTSAFT	16298	1599	379	54490	4520	1076
22	GEWUERZE	1783	133	32	5755	449	110
24	OELFRUECHTE ZUR ERNAEHRUNG	23280	1335	318	36121	2061	494
29	SONST ABFALLERZEUGN VIEHFUETT	8283	188	44	94609	2177	517
31	SONST PFLANZL NAHRUNGSMITTEL	50	8	2	512	64	16
32	LEB PFLANZEN ZIERGAERT ERZEUGN	312	5	2	675	23	6
	ZUSAMMEN	117456	8054	1912*	1296812	48243	11487*
I D							
	GENUSSMITTEL						
01	HOPFEN	4136	2327	552	7132	3103	738
04	ROHTABAK	2241	628	150	7090	2432	578
07	BRANNTWEIN	439	84	21	719	145	36
08	WEIN	80052	2280	544	300427	8804	2102
	ZUSAMMEN	86868	5319	1267*	315368	14484	3454*
I I A							
	ROHSTOFFE						
02	ZELLWOLLE SYNTHET FASERN U ABF	1590	331	78	5017	1077	255
03	WOLLE AND TIERHAARE REISSWOLLE	2	1		107	46	11
05	FLACHS HANF JUTE UND DGL	12794	1468	348	48687	5408	1287
07	FELLE ZU PELZWERK ROH	26	64	15	174	367	88
08	ANDERE FELLE UND HAEUTE				6	1	
09	BETTFEDERN	1093	2315	551	2795	5546	1318
10	HOLZ ZU HOLZMASSE	135575	823	196	541676	2972	707
11	BAU UND NUTZHOLZ RUNDHOLZ				28	2	1
12	PFLANZL STOFFE Z FAERB OD GERB	18	1		18	1	
13	KAUTSCHUK GUTTAPERCHA BALATA	497	11	3	1344	29	8
15	OELFRUECHTE FUER TECHN OELE				20441	1340	319
23	BLEIERZE				7900	876	209
25	CHROMERZE	200	2	1	1290	14	5
27	SCHWEFELKIESE	299860	1350	321	1318137	6034	1436
28	SONSTIGE ERZE UND METALLASCHEN	1207	41	9	7578	275	65
29	BAUXIT KHYOLITH	1499293	6384	1520	5659116	24456	5823
32	SONSTIGE STEINE UND ERDEN	71303	1116	264	191434	2988	711
33	ROHPHOSPHATE	200	3	1	200	3	1
34	SONST ROHSTOFFE F CHEM ERZEUGN	9807	930	129	99764	2368	571
36	PFLANZL FLECHT U POLSTERSTOFFE	15503	247	58	104142	1679	399
38	SONST ROHSTOFFE AUCH ABFAELLE	143	214	53	872	683	165
	ZUSAMMEN	2049111	14901	3547*	8010726	56165	13379*

1) 330 Stück.- 2) 2 031 Stück.- 3) 1 011 Stück.

noch: Ein- und Ausfuhr (Spezialhandel) nach Herstellungs- und Verbrauchsländern

Nr. der Warengruppe bzw. -untergruppe	Warenbenennung	Oktober/Dezember 1960			Januar/Dezember 1960		
		dz - 100 kg	1000 DM	1000 #	dz - 100 kg	1000 DM	1000 #
I I B	HALBWAREN						
01	ROHSEIDE UND SEIDENGESPINSTE	1	4	1	1	4	1
02	REYON SYNTHET FAEDEN AUCH GEZW	73	24	5	214	73	16
05	GESPINSTE AUS BAUMWOLLE	2	2	1	1141	488	116
06	GESPINSTE A FLACHS HANF JUTE	138	30	7	138	30	7
07	BAU UND NUTZ HOLZ SCHNITTHOLZ	47533	1511	360	137617	4461	1060
08	HOLZMASSE ZELLSTOFF	3211	134	32	10762	464	109
11	ZEMENT	5800	81	21	23450	348	88
12	SONST MINERALISCHE BAUSTOFFE	22410	878	209	73715	2756	655
14	ALTEISEN SCHROTT	5117	96	23	19145	364	87
15	FERROLEGIERUNGEN	19270	1975	470	68660	6342	1506
17	ALUMINIUM ROH AUCH LEGIERUNGEN	134	23	5	140	25	6
18	KUPFER ROH AUCH LEGIERUNGEN	199	50	12	851	203	48
19	NICKEL ROH AUCH LEGIERUNGEN				36	9	2
20	BLEI ROH AUCH LEGIERUNGEN	13250	1046	250	67762	5736	1367
22	ZINK ROH AUCH LEGIERUNGEN	4004	457	108	27273	3135	746
23	SONST UNEDLE METALLE ROH	509	467	111	1325	1739	416
25	SONST TECHNISCHE FETTE U OELE	341	40	9	2008	234	55
27	RUECKST D ERDOEL U TEERDESTILL	5599	59	14	17603	189	44
28	KRAFTSTOFFE UND SCHMIEROLE	49390	566	134	323136	4129	982
29	TEER U TEERDESTILL ERZEUGNISSE	2189	20	5	6354	75	17
32	SONSTIGE PHOSPHORDUENGEMITTEL	200	4	1	2002	31	7
33	STICKSTOFF A N G DUENGEMITTEL	396	7	2	996	17	5
34	GERBSTOFFAUSZUEGE	516	32	9	1994	129	32
35	SONSTIGE CHEMISCHE HALBWAREN	28189	896	213	74965	2237	532
37	GOLD FUER GEWERBLICHE ZWECKE					96	22
38	SONSTIGE HALBWAREN	6132	1713	408	20024	9495	2261
	ZUSAMMEN	214303	10113	2410*	681312	42809	10187*
I I C A	VORERZEUGNISSE						
02	GEWEBE A ZELLWOLLE SYNTH FASER	236	121	29	326	169	41
03	GEWEBE A WOLLE U AND TIERHAAR	209	407	98	450	877	206
04	GEWEBE AUS BAUMWOLLE	1183	793	187	4160	2445	579
05	GEWEBE AUS FLACHS HANF JUTE	2708	535	129	9105	1742	421
06	LEDER	318	279	69	903	1226	293
07	FELLE ZU PELZWERK BEARBEITET				6	29	6
08	PAPIER UND PAPPE	1563	115	29	4633	342	83
09	FURNIERE SPERRHOLZ FASSHOLZ	3608	214	50	6800	439	106
12	KUNSTSTOFFE				141	19	5
14	SONST FARBSTOFFE FARBEN LACKE					1	
17	SONST CHEMISCHE VORERZEUGNISSE	462	319	76	1814	1280	308
19	STAHLROEHREN	2286	178	43	20141	1185	283
21	BLECH AUS EISEN				2	1	
24	SCHMIEDEB GUSS SCHMIEDESTUECKE				8	5	1
25	STANGEN BLECHE USW KUPFER				110	39	9
26	STANGEN BLECHE USW ALUMINIUM	1557	451	108	2807	749	179
27	STANGEN BLECHE USW AND UNEDL M	2700	351	83	7200	946	225
	ZUSAMMEN	16828	3763	901*	58606	11514	2747*
I I C B	ENDERZEUGNISSE						
04	SONST KLEIDUNG SEIDE CHEMIEFAS	277	430	102	1047	1664	398
05	SONST KLEIDUNG WOLLE AND TIERH	1082	1873	447	2150	3741	891
06	SONST KLEIDUNG AUS BAUMWOLLE	426	403	97	2324	2342	559
07	SONST KLEIDUNG FLACHS HANF USW	65	127	30	89	244	56
08	HUETE	64	194	47	167	529	130
09	SONSTIGE SPINNSTOFFWAREN	1829	764	181	4941	1760	421
10	PELZWAREN	24	60	15	33	80	19
11	SCHUHE AUS LEDER	355	420	101	1572	2026	484
12	ANDERE LEDERWAREN	45	92	21	165	250	60
13	PAPIERWAREN	107	19	5	325	60	14
14	BUECHER KARTEN NOTEN BILDER	26	54	14	82	181	43
15	HOLZWAREN	9459	1810	435	39539	6186	1476
16	KAUTSCHUKWAREN	2	5	1	138	119	29
17	STEINWAREN	735	39	9	3828	184	44
18	STEINZEUG PORZELLAN U AE WAREN				2	1	
19	GLASWAREN	3213	1077	256	10014	3057	730
21	WERKZEUGE LANDWIRTSCH GERAETE		9	2		11	2
22	SONSTIGE EISENWAREN	169	21	5	229	38	10
23	WAREN A KUPFER U KUPFERLEGIER	8	7	1	14	12	2
24	EDELMETALLW VERGOLD VERSILB W	2	2	1	2	3	1
25	SONST WAREN A UNEDLEN METALLEN	9	3		16	6	
26	WERKZEUGMASCHINEN WALZWERKSANL	328	223	53	404	291	69
27	TEXTIL LEDERINDUSTRIEMASCHINEN				84	20	3
28	LANDMASCHINEN U ACKERSCHLEPPER				73	5	1
30	KRAFTMASCHINEN	5	7	2	201	260	63
31	PUMPEN DRUCKLUFTMASCHINEN	2	3	1	14	17	4
32	FOERDERMITTEL				6	4	1
33	PAPIER UND DRUCKMASCHINEN	124	25	6	369	74	18
34	BUEROMASCHINEN	5	37	9	6	38	9
36	SONSTIGE MASCHINEN	539	74	19	965	226	56
37	WASSERFAHRZEUGE	1	103	25	1	103	25
38	KRAFTFAHRZEUGE LUFTFAHRZEUGE	229	65	16	3463	1860	448
41	ELEKTROTECHNISCHE ERZEUGNISSE	29	30	6	168	180	43
43	FEINMECHAN U OPTISCHE ERZEUGN	4	14	3	22	47	12
46	SPIELFILME BEL FILME PLATTEN	1	19	5	3	118	29
49	PHARMAZEUTISCHE ERZEUGNISSE	10	54	13	70	454	108
51	SONSTIGE CHEMISCHE ERZEUGNISSE	33	28	7	66	35	9
52	MUSIKINSTRUMENTE	21	38	9	76	95	22
53	KINDERSPIELZEUG CHRISTBAUMSCHM	2	6	2	19	17	5
54	SONSTIGE ENDERZEUGNISSE	830	466	111	4095	3488	836
	ZUSAMMEN	20059	8601	2057*	76761	29826	7130*
I I I							
01	RUECKWAREN	4572	4374	1041	8155	7993	1904
02	ERSATZLIEFERUNGEN				5	2	
	<u>INSGESAMT</u>	2554376	66158	15759	10743477	234143	55795
	DARUNTER						
	EIGENVEREDELUNG	27558	2050	489	244971	8937	2129
	LOHNVEREDELUNG	342	208	50	4268	2664	638
	PASSIVE VEREDELUNG	150	25	6	150	26	6

noch: Ein- und Ausfuhr (Spezialhandel) nach Herstellungs- und Verbrauchsländern

Nr. der Warengruppe bzw. -untergruppe	Warenbenennung	Oktober/Dezember 1960			Januar/Dezember 1960		
		dz - 100 kg	1000 DM	1000 *	dz - 100 kg	1000 DM	1000 *
	A U S F U H R			*			*
IA	LEBENDE TIERE						
02	RINDVIEH	1) 2213	885	210	2) 4239	1739	413
04	SONSTIGE LEBENDE TIERE	430	197	46	719	517	123
	ZUSAMMEN	2643	1082	256*	4958	2256	536*
IB	NAHRUNGSMITTEL TIER URSPR						
04	FLEISCH UND FLEISCHWAREN	1	1		1	1	
06	FISCHE UND FISCHZUBEREITUNGEN		1			2	
09	EIER EIWEISS EIGELB				1	2	1
	ZUSAMMEN	1	2	*	2	5	1*
IC	NAHRUNGSMITTEL PFL URSPR						
08	MUELLEREIERZEUGNISSE				150	5	2
10	NICHTOELHALTIGE SAEMEREIEN				184	189	45
11	HUELSENFRUECHTE ZUR ERNAEHRUNG				165	13	3
14	KARTOFFELN				350	14	3
21	KAKAOERZEUGNISSE				100	16	4
22	GEWUERZE				1	1	
23	ZUCKER				8	3	
24	OELFRUECHTE ZUR ERNAEHRUNG				2	4	1
26	MARGARINE U AEHNL SPEISEFETTE	200	56	13	1154	333	79
27	OELKUCHEN	17743	537	128	17743	537	128
31	SONST PFLANZL NAHRUNGSMITTEL	8	1		206	18	4
32	LEB PFLANZEN ZIERGAERT ERZEUGN	40	25	6	71	36	9
	ZUSAMMEN	17991	619	147*	20134	1169	278*
ID	GENUSSMITTEL						
01	HOPFEN				1	1	
02	KAFFEE				35	37	9
05	TABAKERZEUGNISSE	11	22	5	20	40	9
06	BIER				21	2	
07	BRANNTWEIN	8	22	5	49	98	24
08	WEIN	5	2	1	17	7	3
	ZUSAMMEN	24	46	11*	143	185	45*
IIA	ROHSTOFFE						
02	ZELLWOLLE SYNTHET FASERN U ABF	2367	808	192	14961	4581	1089
03	WOLLE AND TIERHAARE REISSWOLLE	252	159	39	1539	1098	262
04	BAUMWOLLE REISSBAUMWOLLE ABF	624	77	19	3315	399	97
05	FLACHS HANF JUTE UND DGL				148	37	9
06	ABF V GESPINSTWAREN LUMPEN	351	32	8	1077	202	49
07	FELLE ZU PELZWERK ROH				14	418	100
08	ANDERE FELLE UND HAEUTE	1239	382	90	3139	848	201
09	BETTFEDERN				1	1	
11	BAU UND NUTZHOLZ RUNDHOLZ				80	18	4
12	PFLANZL STOFFE Z FAERB OD GERB	1	1		1	1	
14	ROHGUMMEN SCHELLACK BALSAME	48	19	3	226	76	16
16	STEINKOHL EINSCHL PRESSKOHL E	200	2	1	400	4	2
19	EISENERZE	400	5	1	1415	16	3
21	MANGANERZE	275	23	5	1337	112	26
30	SPEISE UND INDUSTRIESALZ				200	2	1
32	SONSTIGE STEINE UND ERDEN	2644	44	11	15604	459	110
34	SONST ROHSTOFFE F CHEM ERZEUGN	315	14	4	710	73	18
36	PFLANZL FLECHT U POLSTERSTOFFE	36	8	2	130	38	9
38	SONST ROHSTOFFE AUCH ABFAELLE	1	1		382	6	1
	ZUSAMMEN	8753	1575	375*	44678	8389	1997*
IIB	HALBWAREN						
01	ROHSEIDE UND SEIDENGESPINSTE		5		3	43	9
02	REYON SYNTHET FAEDEN AUCH GEZW	1033	1831	436	4721	9940	2366
03	GESPINSTE A ZELLW SYNTH FASER				35	83	19
05	GESPINSTE AUS BAUMWOLLE				12	16	4
06	GESPINSTE A FLACHS HANF JUTE	27	19	4	142	118	29
08	HOLZMASSE ZELLSTOFF	13959	922	219	87515	5820	1386
09	KAUTSCHUK BEARBEITET	397	149	35	1564	819	191
10	GLASMASSE ROHGLAS	491	90	21	2942	523	124
11	ZEMENT				242	11	2
12	SONST MINERALISCHE BAUSTOFFE	5186	290	70	44213	1653	396
13	ROHEISEN	1700	52	13	14470	421	101
15	FERROLEGIERUNGEN	1263	304	71	3341	723	170
16	EISENHALBZEUG				108	18	4
17	ALUMINIUM ROH AUCH LEGIERUNGEN	8	3	1	241	59	14
18	KUPFER ROH AUCH LEGIERUNGEN	4	3	1	1065	322	77
19	NICKEL ROH AUCH LEGIERUNGEN	21	21	5	51	52	13
20	BLEI ROH AUCH LEGIERUNGEN				4	1	
21	ZINN ROH AUCH LEGIERUNGEN				5	7	2
22	ZINK ROH AUCH LEGIERUNGEN	6	2		71	12	2
23	SONST UNEDLE METALLE ROH	114	34	9	239	91	23
24	FETTSAEUREN PARAFFIN VASELIN	792	179	45	3034	954	227
25	SONST TECHNISCHE FETTE U OELE	56	16	4	599	168	40
26	KOKS	760	4	1	89210	490	117
27	RUECKST D ERDOEL U TEERDESTILL	16643	407	98	93325	2380	569
28	KRAFTSTOFFE UND SCHMIEROELE	1644	110	27	3367	370	88
29	TEER U TEERDESTILL ERZEUGNISSE	301	25	6	347	39	10
30	AUFBEREITETE KALIDUENGEMITTEL				163	6	1
31	THOMASPHOSPHATMEHL				515600	3881	923
33	STICKSTOFF A N G DUENGEMITTEL				312000	3431	817
34	GERBSTOFFAUSZUEGE	770	44	10	8438	606	144
35	SONSTIGE CHEMISCHE HALBWAREN	83859	1231	295	396959	6594	1572
38	SONSTIGE HALBWAREN				305	14	3
	ZUSAMMEN	129034	5741	1371*	1584331	39665	9443*
IICA	VORERZEUGNISSE						
01	GEWEBE A SEIDE REYON SYNTH FAD	15	125	28	117	717	168
02	GEWEBE A ZELLWOLLE SYNTH FASER		2	1	51	222	54
03	GEWEBE A WOLLE U AND TIERHAAR	7	28	6	112	340	79
04	GEWEBE AUS BAUMWOLLE	457	1056	250	2752	4782	1137
05	GEWEBE AUS FLACHS HANF JUTE	427	90	23	943	326	78
06	LEDER	63	145	35	63	145	35
07	FELLE ZU PELZWERK BEARBEITET		2			7	1
08	PAPIER UND PAPPE	1407	353	84	4910	1228	293
09	FURNIERE SPERRHOLZ FASSHOLZ	32	8	2	48	13	3
10	STEINZEUG TON PORZELLANERZEUGN	101	93	24	857	432	103
11	GLAS	639	230	55	1528	629	150
12	KUNSTSTOFFE	11046	3317	790	30334	9914	2367
13	TEERFARBSTOFFE	1139	1825	436	4141	6963	1660

1) 441 Stück.- 2) 833 Stück.

noch: Ein- und Ausfuhr (Spezialhandel) nach Herstellungs- und Verbrauchsländern

Nr. der Warengruppe bzw. -untergruppe	Warenbenennung	Oktober/Dezember 1960			Januar/Dezember 1960		
		dz - 100 kg	1000 DM	1000 #	dz - 100 kg	1000 DM	1000 #
IICA	14 SONST FARBSTOFFE FARBEN LACKE	1770	832	201	14366	3690	884
	15 DEXTRINE GELATINE UND LEIME	762	170	39	3276	870	210
	16 SPRENGSTOFFE SCHIESSBED ZUENDW	6	10	2	135	305	74
	17 SONST CHEMISCHE VORERZEUGNISSE	21005	3882	934	98979	15531	3704
	18 GUSSROEHREN				7399	861	205
	19 STAHLROEHREN	38584	5116	1219	115010	13754	3274
	20 STAB UND FORMEISEN	27337	2201	525	80265	6577	1572
	21 BLECH AUS EISEN	172993	10602	2521	334221	23129	5508
	22 DRAHT AUS EISEN	11632	1434	341	30198	3997	954
	23 EISENBAHNOBERBAUMATERIAL	192	14	4	9864	663	158
	24 SCHMIEDB GUSS SCHMIEDESTUECKE	1677	560	133	6168	1370	327
	25 STANGEN BLECHE USW KUPFER	617	316	77	2031	1120	266
	26 STANGEN BLECHE USW ALUMINIUM	110	65	16	385	217	55
	27 STANGEN BLECHE USW AND UNEDL M	324	171	44	577	631	150
	28 STANGEN BLECHE USW EDELMETALLE	1	19	4	4	126	30
	30 EDELST SCHMUCKST PERLEN BEARB		10	3		37	8
	31 SONSTIGE VORERZEUGNISSE	1478	325	79	20322	2571	615
	ZUSAMMEN	293817	33001	7876*	769056	101167	24122*
IICB	ENDERZEUGNISSE						
	01 STRICKWAREN SEIDE CHEMIEFASERN				2	14	4
	03 STRICKWAREN AUS BAUMWOLLE	1	2	1	4	7	2
	04 SONST KLEIDUNG SEIDE CHEMIEFAS	5	27	6	37	168	37
	05 SONST KLEIDUNG WOLLE AND TIERH		1			7	
	06 SONST KLEIDUNG AUS BAUMWOLLE	2	9	1	17	35	8
	07 SONST KLEIDUNG FLACHS HANF USW	7	20	3	42	100	21
	08 HUETE				2	7	2
	09 SONSTIGE SPINNSTOFFWAREN	1162	259	62	1307	529	126
	10 PELZWAREN					1	
	11 SCHUHE AUS LEDER				1	2	
	12 ANDERE LEDERWAREN	7	35	9	20	110	28
	13 PAPIERWAREN	430	215	51	1893	763	180
	14 BUECHER KARTEN NOTEN BILDER	310	541	129	1172	1834	433
	15 HOLZWAREN	180	166	37	533	504	114
	16 KAUTSCHUKWAREN	1213	762	181	3298	2243	533
	17 STEINWAREN	2400	308	74	15544	1191	284
	18 STEINZEUG PORZELLAN U AE WAREN	590	230	53	1970	803	189
	19 GLASWAREN	97	140	35	456	453	110
	20 MESSERSCHMIEDEWAREN	202	331	80	1256	2202	529
	21 WERKZEUGE LANDWIRTSCH GERAETE	877	1198	284	2594	4113	977
	22 SONSTIGE EISENWAREN	32847	7534	1801	85205	25594	6118
	23 WAREN A KUPFER U KUPFERLEGIER	249	457	110	696	1113	266
	24 EDELMETALLV VERGOLD VERSILB W	2	35	10	9	189	45
	25 SONST WAREN A UNEDLEN METALLEN	219	458	111	1390	1886	454
	26 WERKZEUGMASCHINEN WALZWERKSANL	4739	4261	1011	23273	19218	4578
	27 TEXTIL LEDERINDUSTRIEMASCHINEN	7894	7848	1866	24988	25874	6165
	28 LANDMASCHINEN U ACKERSCHLEPPER	375	146	36	6322	3080	736
	30 KRAFTMASCHINEN	3299	3174	751	12114	13345	3173
	31 PUMPEN DRUCKLUFTMASCHINEN	4675	3474	832	13716	12299	2937
	32 FOERDERMITTEL	3796	1933	460	20536	9085	2171
	33 PAPIER UND DRUCKMASCHINEN	2643	2034	484	28058	16498	3929
	34 BUEROMASCHINEN	280	1209	293	951	4845	1162
	35 NAHRUNGSMITTELINDUSTRIEMASCHIN	867	1187	282	11432	9864	2355
	36 SONSTIGE MASCHINEN	17009	12015	2870	69756	47587	11334
	37 WASSERFAHRZEUGE	1	1		24	13700	3259
	38 KRAFTFAHRZEUGE LUFTFAHRZEUGE	47216	21321	5076	130180	54471	12967
	39 FAHRRADER	391	281	66	1098	774	179
	40 SONSTIGE FAHRZEUGE	4618	2811	598	14772	7279	1731
	41 ELEKTROTECHNISCHE ERZEUGNISSE	18822	21814	5199	55725	71494	17047
	42 UHREN	1	64	15	34	595	139
	43 FEINMECHAN U OPTISCHE ERZEUGN	370	1992	481	1672	8279	1980
	44 WACHSWAREN UND SEIFEN	9	3	1	64	27	7
	45 WAREN AUS KUNSTSTOFFEN	112	223	51	679	1733	409
	46 SPIELFILME BEL FILME PLATTEN	3	48	12	6	101	24
	47 PHOTOCHEMISCHE ERZEUGNISSE	74	93	21	457	638	153
	48 BLEISTIFTE U CHEM BUEROBEDARF	4	21	5	237	317	72
	49 PHARMAZEUTISCHE ERZEUGNISSE	862	2556	607	2621	6859	1637
	50 KOSMETISCHE ERZEUGNISSE	19	16	3	228	141	34
	51 SONSTIGE CHEMISCHE ERZEUGNISSE	9015	2672	636	37372	9837	2345
	52 MUSIKINSTRUMENTE	52	118	27	319	836	194
	53 KINDERSPIELZEUG CHRISTBAUMSCHM	179	190	46	332	306	74
	54 SONSTIGE ENDERZEUGNISSE	1687	1036	246	8451	5831	1384
	ZUSAMMEN	169811	104969	25013*	582841	388781	92635*
III	01 RUECKWAREN	334	81	19	2216	566	134
	02 ERSATZLIEFERUNGEN	995	529	126	3193	1526	363
	INSGESAMT	623403	147645	35194	3011852	543709	129554
	DARUNTER						
	EIGENVEREDELUNG	34400	11988	2854	98382	34474	8216
	LOHNVEREDELUNG	524	344	79	7691	5470	1297
	PASSIVE VEREDELUNG	34	13	5	50	16	5
	Malta; Gibraltar						
	E I N F U H R						
IC	16 NAHRUNGSMITTEL PFL URSPR						
	GEMUESE SONST KUECHENGEWAECHSE				48	2	1
	ZUSAMMEN				48	2	1*
ID	08 GENUSSMITTEL						
	WEIN				292	7	2
	ZUSAMMEN				292	7	2*
IIA	08 ROHSTOFFE						
	ANDERE FELLE UND HAEUTE				1	1	
	ZUSAMMEN				1	1	*
IIB	17 HALBWAREN						
	ALUMINIUM ROH AUCH LEGIERUNGEN				43	8	2
	KUPFER ROH AUCH LEGIERUNGEN	565	138	34	2065	509	124
	ZUSAMMEN	565	138	34*	2108	517	126*
IICB	ENDERZEUGNISSE						
	25 SONST WAREN A UNEDLEN METALLEN					1	

noch: Ein- und Ausfuhr (Spezialhandel) nach Herstellungs- und Verbrauchsländern

Nr. der Warengruppe bzw. -untergruppe	Warenbenennung	Oktober/Dezember 1960			Januar/Dezember 1960		
		dz - 100 kg	1000 DM	1000 s	dz - 100 kg	1000 DM	1000 s
IICB 41	ELEKTROTECHNISCHE ERZEUGNISSE				1	1	
42	UHREN					1	
43	FEINMECHAN U OPTISCHE ERZEUGN ZUSAMMEN			*	1	8	1*
III							
Q1	RUECKWAREN	41	29	7	94	107	27
	<u>INSGESAMT</u>	606	167	41	2544	642	157
	DARUNTER LOHNVEREDELUNG				1	7	1
	A U S F U H R						
IB	NAHHRUNGSMITTEL TIER URSPR						
01	MILCH				312	26	6
03	KAESE	15	5	1	27	10	2
04	FLEISCH UND FLEISCHWAREN	13	5	1	72	30	6
06	FISCHE UND FISCHZUBEREITUNGEN ZUSAMMEN	3	2		11	11	2
IC	NAHHRUNGSMITTEL PFL URSPR						
08	MUELLEREIERZEUGNISSE	504	11	3	5121	99	25
19	GEMUESE OBSTKONSERV FRUCHTSAFT				19	4	1
21	KAKAOERZEUGNISSE	7	8	2	13	12	2
25	PFLANZL OELE U FETTE Z ERNAEHR	615	84	19	2411	338	83
31	SONST PFLANZL NAHRUNGSMITTEL ZUSAMMEN	1142	112	27*	7632	489	119*
ID	GENUSSMITTEL						
01	HOPFEN	25	22	5	25	22	5
02	KAFFEE	43	18	4	45	20	4
03	TEE				63	18	5
05	TABAKERZEUGNISSE	2	4	1	2	6	1
06	BIER	491	25	7	1446	77	20
07	BRANNTWEIN	9	2	1	24	8	2
08	WEIN	44	11	3	142	34	8
	ZUSAMMEN	614	82	21*	1747	185	45*
IIA	ROHSTOFFE						
14	ROHGUMMEN SCHELLACK BALSAME				2	1	
34	SONST ROHSTOFFE F CHEM ERZEUGN				100	3	1
36	PFLANZL FLECHT U POLSTERSTOFFE ZUSAMMEN	7	4	1	36	22	6
		7	4	1*	138	26	7*
IIB	HALBWAREN						
02	REYON SYNTHET FAEDEN AUCH GEZW	1	4	1	7	20	6
03	GESPINSTE A ZELLW SYNTH FASER				1	1	
04	GESPINSTE WOLLE U AND TIERHAAR					2	
05	GESPINSTE AUS BAUMWOLLE	1	1		3	4	1
09	KAUTSCHUK BEARBEITET	15	8	2	59	29	5
10	GLASMASSE ROHGLAS				2	1	
12	SONST MINERALISCHE BAUSTOFFE		1		6	3	
17	ALUMINIUM ROH AUCH LEGIERUNGEN	11	6	2	32	14	4
18	KUPFER ROH AUCH LEGIERUNGEN	1	1		3	3	
24	FETTSAEUREN PARAFFIN VASELIN				251	12	3
26	KOKS	140	2	1	140	2	1
28	KRAFTSTOFFE UND SCHMIEROELE	5	1		144	14	2
35	SONSTIGE CHEMISCHE HALBWAREN	140	10	2	339	30	6
38	SONSTIGE HALBWAREN ZUSAMMEN	9	1		94	7	
		323	35	8*	1081	142	28*
IIICA	VORERZEUGNISSE						
01	GEWEBE A SEIDE REYON SYNTH FAD	31	80	17	149	359	83
02	GEWEBE A ZELLWOLLE SYNTH FASER	70	69	17	222	221	54
03	GEWEBE A WOLLE U AND TIERHAAR	4	10	3	6	18	5
04	GEWEBE AUS BAUMWOLLE	42	67	15	282	424	96
05	GEWEBE AUS FLACHS HANF JUTE	5	4	1	11	8	1
06	LEDER	74	37	9	158	85	21
07	FELLE ZU PELZWERK BEARBEITET					1	
08	PAPIER UND PAPPE	107	14	3	765	102	22
09	FURNIERE SPERRHOLZ FASSHOLZ	29	4		225	22	7
10	STEINZEUG TON PORZELLANERZEUGN				230	10	2
11	GLAS	61	4	1	242	15	5
12	KUNSTSTOFFE	127	65	16	446	246	63
13	TEERFARBSTOFFE				1	1	
14	SONST FARBSTOFFE FARBEN LACKE	27	14	1	181	65	14
15	DEXTRINE GELATINE UND LEIME	12	3		76	26	5
16	SPRENGSTOFFE SCHIESSBED ZUENDW	9	5	1	72	97	23
17	SONST CHEMISCHE VORERZEUGNISSE	137	15	3	392	49	8
18	GUSSROEHREN				20	4	1
19	STAHLROEHREN				147	15	3
20	STAB UND FORMEISEN	1678	81	19	5083	261	64
21	BLECH AUS EISEN	293	17	4	751	40	10
22	DRAHT AUS EISEN				10	2	
25	STANGEN BLECHE USW KUPFER	1	1		4	3	
26	STANGEN BLECHE USW ALUMINIUM	8	5	1	53	33	8
27	STANGEN BLECHE USW AND UNEQL M	20	3	1	91	17	4
30	EDELST SCHMUCKST PERLEN BEARB		4			8	
31	SONSTIGE VORERZEUGNISSE ZUSAMMEN	76	8	3	125	13	5
		2811	510	116*	9742	2145	504*
IICB	ENDERZEUGNISSE						
01	STRICKWAREN SEIDE CHEMIEFASERN	64	265	63	185	869	207
02	STRICKWAREN WOLLE U AND TIERH	9	46	11	13	74	16
03	STRICKWAREN AUS BAUMWOLLE	25	37	10	109	160	39
04	SONST KLEIDUNG SEIDE CHEMIEFAS	71	315	75	189	902	216
05	SONST KLEIDUNG WOLLE AND TIERH	1	7	3	7	36	10
06	SONST KLEIDUNG AUS BAUMWOLLE	10	39	12	39	134	36
07	SONST KLEIDUNG FLACHS HANF USW	1	5	1	8	39	9
08	HUETE		2			8	1
09	SONSTIGE SPINNSTOFFWAREN	11	21	4	79	76	15
11	SCHUHE AUS LEDER	15	40	10	46	115	28
12	ANDERE LEDERWAREN	11	58	13	46	187	41
13	PAPIERWAREN	44	20	3	160	64	10
14	BUECHER KARTEN NOTEN BILDER	7	8	2	51	54	12
15	HOLZWAREN	41	30	6	122	74	11
16	KAUTSCHUKWAREN	131	67	16	449	222	51

noch: Ein- und Ausfuhr (Spezialhandel) nach Herstellungs- und Verbrauchsländern

Nr. der Warengruppe bzw. -untergruppe	Warenbenennung	Oktober/Dezember 1960			Januar/Dezember 1960				
		dz - 100 kg	1000 DM	1000 €	dz - 100 kg	1000 DM	1000 €		
I I C B	18 STEINZEUG PORZELLAN U AE WAREN	78	42	13	249	134	36		
	19 GLASWAREN	153	73	18	6064	461	108		
	20 MESSERSCHMIEDEWAREN	19	39	9	60	111	29		
	21 WERKZEUGE LANDWIRTSCH GERAETE	46	33	5	219	154	26		
	22 SONSTIGE EISENWAREN	692	217	44	2344	768	167		
	23 WAREN A KUPFER U KUPFERLEGIER	7	8	1	28	29	5		
	24 EDELMETALLW VERGOLD VERSILB W	16	275	67	51	838	200		
	25 SONST WAREN A UNEDLEN METALLEN	212	141	31	646	564	128		
	26 WERKZEUGMASCHINEN WALZWERKSANL	16	20	6	93	80	18		
	27 TEXTIL LEDERINDUSTRIEMASCHINEN	10	25	6	47	117	26		
	28 LANDMASCHINEN U ACKERSCHLEPPER	55	50	12	167	149	35		
	30 KRAFTMASCHINEN	9	27	6	39	74	16		
	31 PUMPEN DRUCKLUFTMASCHINEN	253	200	47	612	405	97		
	32 FOERDERMITTEL	12	9	2	44	32	8		
	33 PAPIER UND DRUCKMASCHINEN	64	40	9	201	137	29		
	34 BUEROMASCHINEN	12	40	11	30	90	26		
	35 NAHRUNGSMITTELINDUSTRIEMASCHIN	7	11	4	278	228	56		
	36 SONSTIGE MASCHINEN	137	85	20	427	466	113		
	37 WASSERFAHRZEUGE	1	2	1	4	7	3		
	38 KRAFTFAHRZEUGE LUFTFAHRZEUGE	2034	1232	295	8030	4742	1132		
	39 FAHRRADER	9	6		47	20	2		
	41 ELEKTROTECHNISCHE ERZEUGNISSE	1029	1568	367	3021	4355	1023		
	42 UHREN	120	247	56	439	959	225		
	43 FEINMECHAN U OPTISCHE ERZEUGN	27	241	59	97	833	184		
	44 WACHSWAREN UND SEIFEN	3	2		8	5			
	45 WAREN AUS KUNSTSTOFFEN	105	115	26	336	393	93		
	46 SPIELFILME BEL FILME PLATTEN		4			5	1		
	47 PHOTOCHEMISCHE ERZEUGNISSE	12	28	6	96	151	34		
	48 BLEISTIFTE U CHEM BUEROBEDARF	6	5		30	24	4		
	49 PHARMAZEUTISCHE ERZEUGNISSE	62	169	40	243	601	146		
	50 KOSMETISCHE ERZEUGNISSE	38	41	9	126	121	27		
	51 SONSTIGE CHEMISCHE ERZEUGNISSE	219	19	4	550	67	15		
	52 MUSIKINSTRUMENTE	5	13	5	14	46	12		
	53 KINDERSPIELZEUGE CHRISTBAUMSCHM	138	126	31	263	266	61		
	54 SONSTIGE ENDERZEUGNISSE	20	33	8	89	89	16		
	ZUSAMMEN	6062	6146	1448*	26491	20535	4803*		
I I I	02 ERSATZLIEFERUNGEN	4	7	3	180	50	13		
	<u>INSGESAMT</u>	10994	6908	1626	47433	23649	5835		
	DARUNTER								
	EIGENVEREDELUNG	2411	825	195	8112	2459	585		
	LOHNVEREDELUNG	3	3	1	8	25	2		
	Niederlande								
	E I N F U H R								
I A	01 LEBENDE TIERE	St	133	41	9	St	229	146	34
	02 PFERDE	1)	3960	1322	313	2)	14206	3682	875
	03 RINDVIEH	3)	17098	4185	997	4)	48058	10922	2601
	04 SCHWEINE		14071	3169	754		50196	11057	2631
	04 SONSTIGE LEBENDE TIERE		35149	8717	2073*		112460	25807	6141*
	ZUSAMMEN								
I B	01 NAHRUNGSMITTEL TIER URSPR		39320	4212	1001		155832	12985	3088
	02 MILCH		1	1			42998	23925	5695
	03 BUTTER		121948	28282	6733		493365	111935	26649
	04 KAESE		244336	64610	15380		813043	200622	47762
	04 FLEISCH UND FLEISCHWAREN		6473	2430	576		23254	7473	1779
	05 DAERME		138808	9863	2350		356660	26981	6426
	06 FISCHES UND FISCHZUBEREITUNGEN		48818	4078	971		113723	9516	2266
	07 WALOEL ZUR ERNAEHRUNG		29079	2634	627		98486	8496	2021
	08 SCHMALZ TALG TIER OELE FETTE		477323	131586	31331		1588899	376095	89544
	09 EIER EIWEISS EIGELB		600	49	11		1027	85	23
	10 HONIG		19849	770	182		45864	2065	491
	11 FISCHMEHL UND DGL		1126959	248515	59162*		3733151	780178	185744*
	ZUSAMMEN								
I C	01 NAHRUNGSMITTEL PFL URSPR		7036	305	73		16146	712	170
	02 WEIZEN		6495	253	60		24900	1010	242
	03 ROGGEN		10873	312	74		630528	20053	4773
	04 GERSTE		41168	1013	241		125473	3511	835
	04 HAFER		1	1			2119	145	34
	05 MAIS		1076	78	18		6816	399	96
	06 HIRSE UND SONSTIGES GETREIDE		12360	838	200		56029	3944	941
	07 REIS		4413	187	44		724427	18348	4371
	08 MUELLEREIERZEUGNISSE		19650	1190	282		45202	2781	661
	09 MALZ		7545	2463	585		29612	7566	1808
	10 NICHTOELHALTIGE SAEMEREIEN		93259	5870	1398		258416	16573	3950
	11 HUELSENFRUECHTE ZUR ERNAEHRUNG		7494	653	156		17049	1284	305
	12 HUELSENFR ZUR VIEHFUETTERUNG		30754	784	186		104106	2846	678
	13 GRUEN UND RAUHFUTTER		406861	11442	2723		891780	20236	4816
	14 KARTOFFELN		192351	1351	322		202971	1427	340
	15 ANDERE HACKFRUECHTE		466431	25332	6028		3290079	240066	57165
	16 GEMUESE SONST KUECHENGEWAECHSE		425994	20538	4891		984869	67956	16180
	17 OBST AUSSER SUEDFRUECHTEN		23	13	3		65	31	7
	18 SUEDFRUECHTE		30499	2937	701		147917	15045	3594
	19 GEMUESE OBSTKONSERV FRUCHTSAFT		21406	6244	1485		143263	25821	6145
	21 KAKAOERZEUGNISSE		2957	465	113		8388	1258	301
	22 GEWUERZE		16002	834	198		64522	3076	730
	23 ZUCKER		17902	1679	399		48619	4669	1112
	24 OELFRUECHTE ZUR ERNAEHRUNG		1233	391	93		15488	2837	672
	25 PFLANZL OELE U FETTE Z ERNAEHR		52	7	1		1373	175	40
	26 MARGARINE U AEHNL SPEISEFETTE		367098	12426	2959		1150918	40817	9724
	27 OELKUCHEN						1163	27	6
	28 KLEIE		5099	126	30		25028	465	111
	29 SONST ABFALLERZEUGN VIEHFUETT		151423	11363	2705		515212	42390	10086
	31 SONST PFLANZL NAHRUNGSMITTEL		107001	32414	7717		389010	116308	27696
	32 LEB PFLANZEN ZIERGAERT ERZEUGN		2454451	141909	33685*		9921488	661776	157589*
	ZUSAMMEN								
I D	01 GENUSSMITTEL								
	01 HOPFEN						90	39	10

1) 2 458 Stück.- 2) 5 244 Stück.- 3) 15 963 Stück.- 4) 43 380 Stück.

noch: Ein- und Ausfuhr (Spezialhandel) nach Herstellungs- und Verbrauchsländern

Nr. der Warengruppe bzw. -untergruppe	Warenbenennung	Oktober/Dezember 1960			Januar/Dezember 1960			
		dz - 100 kg	1000 DM	1000 \$	dz - 100 kg	1000 DM	1000 \$	
ID	02 KAFFEE	71	84	20	235	278	63	
	04 ROHTABAK	115	16	4	488	72	17	
	05 TABAKERZEUGNISSE	14	42	8	78	200	46	
	06 BIER	13252	301	72	58239	1323	314	
	07 BRANNTWEIN	338	104	26	936	262	63	
	08 WEIN	1	1		1	1		
	ZUSAMMEN	13791	548	130*	60067	2175	513*	
	IIA	ROHSTOFFE						
01 ABFALLSEIDE SEIDENGEHAUSE		2	1		26	3	1	
02 ZELLWOLLE SYNTHET FASERN U ABF		1303	1313	313	3453	2464	588	
03 WOLLE AND TIERHAARE REISSWOLLE		6190	2015	479	29200	7604	1813	
04 BAUMWOLLE REISSBAUMWOLLE ABF		23540	2739	653	82363	9113	2173	
05 FLACHS HANF JUTE UND DGL		10534	1629	386	39389	4945	1181	
06 ABF V GESPINSTWAREN LUMPEN		47025	1778	422	193094	8031	1912	
07 FELLE ZU PELZWERK ROH		119	98	25	2080	1312	314	
08 ANDERE FELLE UND HAUTE		19941	3974	947	82711	19827	4721	
09 BETTFEDERN		2074	1310	312	5547	3343	795	
10 HOLZ ZU HOLZMASSE		48989	351	82	161727	1133	269	
11 BAU UND NUTZ HOLZ RUNDHOLZ		162337	3240	770	600995	13737	3268	
13 KAUTSCHUK GUTTAPERCHA BALATA		6150	319	78	30142	1378	329	
14 ROHGUMMEN SCHELLACK BALSAME		347	54	14	812	167	45	
15 OELFRUECHTE FUER TECHN OELE		129	8	2	427	28	6	
16 STEINKOEHLE EINSCHL PRESSKOEHLE		1654560	11193	2666	5314530	34336	8177	
17 BRAUNKOEHLE EINSCHL PRESSKOEHLE		43390	194	47	159560	707	169	
18 ERDOEL ROH UND GETOPPT		165576	1678	400	587419	6028	1435	
19 EISENERZE		8913	25	7	109036	390	96	
20 ABBRAENDE SCHLACKEN FE MN HALT		1109697	3341	794	4635921	15589	3710	
21 MANGANERZE		922	39	9	5060	191	44	
22 KUPFERERZE UND KIESABBRAENDE		135989	602	143	780654	3522	838	
24 ZINKERZE			2	1	2	7	2	
25 CHROMERZE					1034	23	5	
28 SONSTIGE ERZE UND METALLASCHEN		20945	1581	378	80796	6249	1490	
29 BAUXIT KRYOLITH		16665	216	51	16665	216	51	
30 SPEISE UND INDUSTRIESALZ		19922	98	24	25400	121	29	
32 SONSTIGE STEINE UND ERDEN		2196451	2538	604	9107074	9922	2371	
34 SONST ROHSTOFFE F CHEM ERZEUGN		31674	1009	240	115649	3087	735	
36 PFLANZL FLEUCHT U POLSTERSTOFFE		8753	386	94	44324	1734	418	
37 EDELST SCHMUCKST PERLEN ROH			2055	490	5	7228	1723	
38 SONST ROHSTOFFE AUCH ABFAELLE		494872	8450	2014	1863160	32076	7634	
ZUSAMMEN		6237009	52236	12445*	24078255	194511	46342*	
IIB		HALBWAREN						
		01 ROHSEIDE UND SEIDENGESPINSTE	4	18	4	11	50	12
		02 REYON SYNTHET FAEDEN AUCH GEZW	12422	7629	1819	46094	28983	6905
		03 GESPINSTE A ZELLW SYNTH FASER	12	7	1	219	194	45
		04 GESPINSTE WOLLE U AND TIERHAAR	8829	13512	3221	24939	38255	9124
	05 GESPINSTE AUS BAUMWOLLE	9878	3978	945	35341	13708	3276	
	06 GESPINSTE A FLACHS HANF JUTE	1851	675	161	7623	2590	615	
	07 BAU UND NUTZ HOLZ SCHNITTHOLZ	24188	994	238	103379	4080	972	
	08 HOLZMASSE ZELLSTOFF	27109	1018	243	107063	3784	901	
	09 KAUTSCHUK BEARBEITET	197	70	17	1288	354	90	
	10 GLASMASSE ROHGLAS	4445	714	170	18645	2959	704	
	11 ZEMENT	147	2		5437	34	7	
	12 SONST MINERALISCHE BAUSTOFFE	1532216	10082	2404	6142250	40027	9537	
	13 ROHEISEN	113009	2899	690	475240	12171	2896	
	14 ALTEISEN SCHROTT	704680	11945	2844	2719143	48061	11440	
	15 FERROLEGIERUNGEN	715	47	12	1948	100	26	
	16 EISENHALBZEUG	443452	23432	5578	2060788	109340	26031	
	17 ALUMINIUM ROH AUCH LEGIERUNGEN	2754	393	93	14750	2475	590	
	18 KUPFER ROH AUCH LEGIERUNGEN	38963	9030	2149	139788	32061	7635	
	19 NICKEL ROH AUCH LEGIERUNGEN	981	375	88	3622	1334	317	
	20 BLEI ROH AUCH LEGIERUNGEN	21278	2013	478	69864	6545	1559	
	21 ZINN ROH AUCH LEGIERUNGEN	23556	21641	5155	97148	88004	20957	
	22 ZINK ROH AUCH LEGIERUNGEN	31867	3202	762	126211	12804	3047	
	23 SONST UNEDLE METALLE ROH	728	740	177	1857	2078	493	
	24 FETTSAEUREN PARAFFIN VASELIN	9365	596	140	25744	1771	425	
	25 SONST TECHNISCHE FETTE U OELE	122707	14016	3337	436483	52245	12439	
	26 KOKS	765250	5197	1237	3720380	24869	5921	
	27 RUECKST D ERDOEL U TEERDESTILL	262047	2815	670	961786	10930	2609	
	28 KRAFTSTOFFE UND SCHMIEROELE	3851372	42518	10125	14613589	173830	41397	
	29 TEER U TEERDESTILL ERZEUGNISSE	85645	3922	932	290079	12256	2915	
	32 SONSTIGE PHOSPHORDUENGEMITTEL	5550	147	35	31952	748	179	
	33 STICKSTOFF A N G DUENGEMITTEL	104	12	3	449	43	10	
	34 GERBSTOFFAUSZUEGE	694	45	10	4109	307	74	
	35 SONSTIGE CHEMISCHE HALBWAREN	286106	5401	1283	1069195	17427	4152	
	37 GOLD FUER GEWERBLICHE ZWECKE	2	52	12	2	243	56	
	38 SONSTIGE HALBWAREN	59071	4398	1051	316218	20760	4950	
	ZUSAMMEN	8451194	193538	46084*	33672336	765440	182306*	
	IICA	VORERZEUGNISSE						
01 GEWEBE A SEIDE REYON SYNTH FAD		3273	7344	1748	7978	17908	4268	
02 GEWEBE A ZELLWOLLE SYNTH FASER		5258	4282	1017	16720	13817	3289	
03 GEWEBE A WOLLE U AND TIERHAAR		8501	16025	3822	28244	54707	13041	
04 GEWEBE AUS BAUMWOLLE		13108	12773	3046	49165	49119	11692	
05 GEWEBE AUS FLACHS HANF JUTE		14184	3030	723	61873	12947	3081	
06 LEDER		3720	4571	1086	13212	16989	4047	
07 FELLE ZU PELZWERK BEARBEITET		118	368	89	311	966	236	
08 PAPIER UND PAPPE		232745	13129	3131	884835	49441	11770	
09 FURNIERE SPERRHOLZ FASSHOLZ		16576	822	195	55564	2619	623	
10 STEINZEUG TON PORZELLANERZEUGN		77937	1601	381	311935	6105	1458	
11 GLAS		34379	5760	1370	73052	11456	2728	
12 KUNSTSTOFFE		22835	5225	1248	68633	16088	3841	
13 TEERFARBSTOFFE		878	522	124	3329	1827	437	
14 SONST FARBSTOFFE FARBEN LACKE		21050	3906	837	75636	12964	3089	
15 DEXTRINE GELATINE UND LEIME		46212	3288	786	181024	13021	3104	
16 SPRENGSTOFFE SCHIESSBED ZUENDW		304	242	56	1194	937	220	
17 SONST CHEMISCHE VORERZEUGNISSE		98653	11649	2785	370782	45695	10901	
18 GUSSROEHREN		232	30	7	332	100	24	
19 STAHLROEHREN		50402	4565	1086	127512	11106	2646	
20 STAB UND FORMEISEN		98750	5451	1298	362328	20596	4902	
21 BLECH AUS EISEN		316535	21329	5077	1229879	84271	20063	
22 DRAHT AUS EISEN		60738	3759	895	236360	14390	3429	
23 EISENBAHNOBERBAUMATERIAL		2517	57	13	6063	152	36	
24 SCHMIEDEB GUSS SCHMIEDESTUECKE	5246	473	114	6640	661	161		

noch: Ein- und Ausfuhr (Spezialhandel) nach Herstellungs- und Verbrauchsländern

Nr. der Warengruppe bzw. -untergruppe	Warenbenennung	Oktober/Dezember 1960			Januar/Dezember 1960		
		dz - 100 kg	1000 DM	1000 €	dz - 100 kg	1000 DM	1000 €
I I C A	25 STANGEN BLECHE USW KUPFER	7395	2277	544	16546	5212	1243
	26 STANGEN BLECHE USW ALUMINIUM	1311	733	174	11002	6280	1502
	27 STANGEN BLECHE USW AND UNEDL M	1229	1131	267	5135	4734	1125
	28 STANGEN BLECHE USW EDELMETALLE		2	1		4	2
	30 EDELST SCHMUCKST PERLEN BEARB		5128	1223		14907	3550
	31 SONSTIGE VORERZEUGNISSE	54133	1348	320	192256	4673	1110
	ZUSAMMEN	1198219	140420	33463*	4397536	493692	117618*
I I C B	ENDERZEUGNISSE						
	01 STRICKWAREN SEIDE CHEMIEFASERN	188	956	229	669	3244	771
	02 STRICKWAREN WOLLE U AND TIERH	396	1011	240	898	2488	588
	03 STRICKWAREN AUS BAUMWOLLE	150	324	78	934	1866	444
	04 SONST KLEIDUNG SEIDE CHEMIEFAS	312	1131	266	1652	5386	1282
	05 SONST KLEIDUNG WOLLE AND TIERH	2069	6602	1575	5695	20062	4783
	06 SONST KLEIDUNG AUS BAUMWOLLE	2431	3317	791	7251	11990	2850
	07 SONST KLEIDUNG FLACHS HANF USW	366	663	157	1515	5084	1213
	08 HUETE	50	215	52	79	321	76
	09 SONSTIGE SPINNSTOFFWAREN	3017	1514	365	9204	4793	1153
	10 PELZWAREN	11	80	19	29	190	44
	11 SCHUHE AUS LEDER	739	1011	239	2946	4597	1092
	12 ANDERE LEDERWAREN	510	1067	257	1671	2938	699
	13 PAPIERWAREN	30765	3804	906	105753	13726	3280
	14 BUECHER KARTEN NOTEN BILDER	6819	3125	752	26723	11259	2693
	15 HOLZWAREN	33249	5764	1371	115751	18702	4464
	16 KAUTSCHUKWAREN	11124	4669	1111	40744	15586	3717
	17 STEINWAREN	388	44	10	1741	244	60
	18 STEINZEUG PORZELLAN U AE WAREN	11273	2281	542	41395	7589	1814
	19 GLASWAREN	2126	808	190	8470	3105	736
	20 MESSERSCHMIEDEWAREN	98	795	191	294	2721	649
	21 WERKZEUGE LANDWIRTSCH GERAETE	422	1192	289	1191	3636	867
	22 SONSTIGE EISENWAREN	59389	12808	3058	162927	34560	8262
	23 WAREN A KUPFER U KUPFERLEGIER	881	706	168	2444	2094	497
	24 EDELMETALLV VERGOLD VERSILB W	10	115	27	32	394	95
	25 SONST WAREN A UNEDLEN METALLEN	3506	3118	748	10196	9367	2248
	26 WERKZEUGMASCHINEN WALZWERKSANL	10459	4213	1005	25687	11913	2847
	27 TEXTIL LEDERINDUSTRIEMASCHINEN	5695	3233	771	22384	13396	3205
	28 LANDMASCHINEN U ACKERSCHLEPPER	1521	829	200	11900	4631	1156
	29 DAMPFLOKOMOTIVEN	2	1		402	139	33
	30 KRAFTMASCHINEN	1330	1093	263	14171	10025	2397
	31 PUMPEN DRUCKLUFTMASCHINEN	3815	3179	751	10947	8930	2138
	32 FOERDERMITTEL	4055	1698	405	13300	5184	1242
	33 PAPIER UND DRUCKMASCHINEN	2831	1355	324	7738	3479	833
	34 BUEROMASCHINEN	1051	5162	1230	3845	18024	4299
	35 NAHRUNGSMITTEL INDUSTRIEMASCHIN	3831	3445	823	13785	11971	2851
	36 SONSTIGE MASCHINEN	20956	13396	3198	85652	49101	11709
	37 WASSERFAHRZEUGE	89	5697	1358	543	29118	6931
	38 KRAFTFAHRZEUGE LUFTFAHRZEUGE	12899	5515	1313	42779	22337	5323
	39 FAHRRADER	1420	453	108	4625	1779	425
	40 SONSTIGE FAHRZEUGE	7762	1965	469	25027	6635	1581
	41 ELEKTROTECHNISCHE ERZEUGNISSE	26901	55344	13183	97602	206323	49134
	42 UHREN	29	148	34	67	380	88
	43 FEINMECHAN U OPTISCHE ERZEUGN	601	2285	546	1859	7882	1877
	44 WACHSWAREN UND SEIFEN	205	85	22	432	179	46
	45 WAREN AUS KUNSTSTOFFEN	3025	2637	623	9982	9350	2231
	46 SPIELFILME BEL FILME PLATTEN	1	31	7	5	241	59
	47 PHOTOCHEMISCHE ERZEUGNISSE	328	242	58	860	634	154
	48 BLEISTIFTE U CHEM BUEROBEDARF	25	16	1	72	61	12
	49 PHARMAZEUTISCHE ERZEUGNISSE	1551	5776	1377	6018	17572	4198
	50 KOSMETISCHE ERZEUGNISSE	859	395	94	2949	1555	375
	51 SONSTIGE CHEMISCHE ERZEUGNISSE	13074	2210	530	73703	11853	2825
	52 MUSIKINSTRUMENTE	680	544	131	1881	1434	343
	53 KINDERSPIELZEUG CHRISTBAUMSCHM	1998	941	225	6185	2561	612
	54 SONSTIGE ENDERZEUGNISSE	4774	3915	936	28605	32591	7768
	ZUSAMMEN	301967	182923	43616*	1062666	675430	161070*
I I I	01 RUECKWAREN	20136	11637	2770	69932	38239	9105
	02 ERSATZLIEFERUNGEN	258	100	24	826	427	101
	INSGESAMT	19838729	980140	233452	77108717	3637675	866529
	DARUNTER						
	EIGENVEREDELUNG	566452	40560	9657	1666775	122165	29117
	LOHNVEREDELUNG	331931	27890	6651	1109253	89483	21324
	PASSIVE VEREDELUNG	80401	12843	3059	259371	43226	10298
	A U S F U H R						
I A	LEBENDE TIERE						
	01 PFERDE	1524	971	233	4395	2923	696
	04 SONSTIGE LEBENDE TIERE	12	87	20	93	319	74
	ZUSAMMEN	12	1058	253*	93	3242	770*
I B	NAHRUNGSMITTEL TIER URSPR						
	01 MILCH	15	9	1	4677	420	100
	03 KAESE	255	49	12	1067	180	44
	04 FLEISCH UND FLEISCHWAREN	344	72	16	5376	863	204
	05 DAERME	740	725	170	1629	1490	354
	06 FISCH UND FISCHZUBEREITUNGEN	47482	1592	377	120695	5949	1420
	08 SCHMALZ TALG TIER OELE FETTE	19033	1078	258	47164	3026	723
	09 EIER EIWEISS EIGELB	80	40	10	309	124	31
	11 FISCHMEHL UND DGL	2062	76	18	15548	809	192
	ZUSAMMEN	70011	3641	862*	196465	12861	3068*
I C	NAHRUNGSMITTEL PFL URSPR						
	01 WEIZEN	4020	123	30	26954	731	174
	02 ROGGEN	31895	561	134	203978	3979	948
	03 GERSTE	2010	40	9	43854	961	228
	04 HAFER				92	4	2
	05 MAIS	1200	26	6	1200	26	6
	06 HIRSE UND SONSTIGES GETREIDE				6600	236	56
	07 REIS	1319	58	15	3424	154	39
	08 MUELLEREIERZEUGNISSE	296580	7080	1684	1725380	41180	9806
	09 MALZ	58	7	1	216	26	5
	10 NICHTOELHALTIGE SAEMEREIEN	558	158	37	1922	734	174
	11 HUELSENFRUECHTE ZUR ERNAEHRUNG	539	38	9	1060	108	25

noch: Ein- und Ausfuhr (Spezialhandel) nach Herstellungs- und Verbrauchsländern

Nr. der Warengruppe bzw. -untergruppe	Warenbenennung	Oktober/Dezember 1960			Januar/Dezember 1960			
		dz - 100 kg	1000 DM	1000 \$	dz - 100 kg	1000 DM	1000 \$	
IC	12 HUELSENFR ZUR VIEHFUETTERUNG				60	7	2	
	13 GRUEN UND RAUHFUTTER	172189	962	229	709663	4954	1181	
	14 KARTOFFELN	750	20	5	804	22	6	
	16 GEMUESE SONST KUECHENGEWAECHSE	2590	99	22	4273	317	73	
	17 OBST AUSSER SUEDFRUECHTEN	352	57	15	23859	935	225	
	18 SUEDFRUECHTE	38	6	2	4115	316	76	
	19 GEMUESE OBSTKONSERV FRUCHTSAFT	1314	82	19	3459	280	62	
	21 KAKAOERZEUGNISSE	2796	481	116	9599	1538	371	
	22 GEWUERZE	293	138	31	835	421	97	
	23 ZUCKER	11979	885	212	37448	3158	753	
	24 OELFRUECHTE ZUR ERNAEHRUNG	628	59	14	1455	163	39	
	25 PFLANZL OELE U FETTE Z ERNAEHR	3949	453	107	5862	908	215	
	26 MARGARINE U AEHNL SPEISEFETTE	2894	297	70	5947	598	140	
	27 OELKUCHEN	73782	2313	550	360652	11551	2748	
	28 KLEIE	53482	1170	279	123194	2759	659	
	29 SONST ABFALLERZEUGN VIEHFUETT	101402	1034	248	313035	1953	467	
	31 SONST PFLANZL NAHRUNGSMITTEL 1)	4962300	1299	313	19840565	4367	1047	
	32 LEB PFLANZEN ZIERGAERT ERZEUGN	1810	554	133	3129	826	196	
		ZUSAMMEN	5730727	18000	4290*	23462630	83232	19820*
	ID	GENUSSMITTEL						
		01 HOPFEN	356	255	60	921	507	119
		02 KAFFEE	1142	501	118	4327	2017	480
		03 TEE	176	85	21	245	123	30
		04 ROHTABAK	51	4	1	57	6	2
		05 TABAKERZEUGNISSE	460	212	52	704	488	117
		06 BIER	12181	501	119	54632	2093	495
		07 BRANNTWEIN	518	128	31	2519	721	174
	08 WEIN	3162	674	159	12294	2482	587	
		ZUSAMMEN	18046	2360	561*	75699	8437	2004*
	IIA	ROHSTOFFE						
		02 ZELLWOLLE SYNTHET FASERN U ABF	8788	2517	600	38444	11115	2648
		03 WOLLE AND TIERHAARE REISSWOLLE	4649	2003	478	15228	5279	1263
04 BAUMWOLLE REISSBAUMWOLLE ABF		33165	3707	883	103352	10747	2560	
05 FLACHS HANF JUTE UND DGL		1058	34	10	3967	172	44	
06 ABF V GESPINSTWAREN LUMPEN		17723	991	237	64274	4054	968	
07 FELLE ZU PELZWERK ROH		141	56	14	520	202	50	
08 ANDERE FELLE UND HAEUTE		29740	4855	1154	101645	18788	4468	
09 BETTFEDERN		26	44	10	70	149	36	
10 HOLZ ZU HOLZMASSE					977	7	1	
11 BAU UND NUTZHOZ RUNDHOZ		35780	351	84	200984	1966	469	
12 PFLANZL STOFFE Z FAERB OD GERB					549	10	1	
13 KAUTSCHUK GUTTAPERCHA BALATA		2288	69	17	7161	234	56	
14 ROHGUMMEN SCHELLACK BALSAME		227	61	13	1143	264	60	
16 STEINKOEHLE EINSCHL PRESSKOEHL		8555440	64496	15357	30908760	234075	55733	
17 BRAUNKOEHLE EINSCHL PRESSKOEHL		1248850	3127	744	4462850	11985	2853	
19 EISENERZE		4338	40	9	14721	131	29	
20 ABBRAENDE SCHLACKEN FE MN HALT		1693707	1593	378	8336412	7697	1829	
21 MANGANERZE		1159	58	14	5138	275	66	
24 ZINKERZE		19810	368	87	99170	2307	548	
25 CHROMERZE		100	2	1	1000	21	6	
27 SCHWEFELKIES					200	1		
28 SONSTIGE ERZE UND METALLASCHEN		46328	1464	349	145361	4872	1160	
29 BAUXIT KRYOLITH		50	1		1050	26	5	
30 SPEISE UND INDUSTRIESALZ		72243	210	50	293143	773	183	
31 KALIROHSALZE		69579	358	85	435150	2149	512	
32 SONSTIGE STEINE UND ERDEN		14536781	15938	3799	50222399	58533	13948	
34 SONST ROHSTOFFE F CHEM ERZEUGN		125515	1139	273	562363	4802	1151	
36 PFLANZL FLECHT U POLSTERSTOFFE		3364	158	35	18092	638	156	
37 EDELST SCHMUCKST PERLEN ROH		467	1116	267	928	3356	801	
38 SONST ROHSTOFFE AUCH ABFAELLE		205514	894	214	651164	2980	714	
		ZUSAMMEN	26716830	105650	25162*	96696215	387608	92318*
IIB		HALBWAREN						
		01 ROHSEIDE UND SEIDENGESPINSTE	39	249	59	130	817	200
		02 REYON SYNTHET FAEDEN AUCH GEZW	1549	1686	399	5891	7895	1882
		03 GESPINSTE A ZELLW SYNTH FASER	4012	3226	772	16151	13419	3199
		04 GESPINSTE WOLLE U AND TIERHAAR	2247	1747	416	6796	5170	1229
		05 GESPINSTE AUS BAUMWOLLE	1569	1767	418	5802	6531	1556
	06 GESPINSTE A FLACHS HANF JUTE	161	115	27	914	487	115	
	07 BAU UND NUTZHOZ SCHNITTHOZ	170530	5188	1234	608419	18797	4477	
	08 HOLZMASSE ZELLSTOFF	74371	3580	853	264776	12355	2942	
	09 KAUTSCHUK BEARBEITET	8596	2440	582	31301	9118	2168	
	10 GLASMASSE ROHGLAS	3050	490	116	10240	1666	397	
	11 ZEMENT	1719951	8287	1974	6399599	30990	7378	
	12 SONST MINERALISCHE BAUSTOFFE	147694	3421	818	442998	10889	2597	
	13 ROHEISEN	7607	214	52	31085	815	194	
	14 ALTEISEN SCHROTT	236890	4285	1019	431254	7988	1897	
	15 FERROLEGIERUNGEN	6458	906	217	16327	2685	641	
	16 EISENHALBZEUG	107520	4443	1056	752889	29032	6909	
	17 ALUMINIUM ROH AUCH LEGIERUNGEN	717	184	42	3878	1012	237	
	18 KUPFER ROH AUCH LEGIERUNGEN	5469	1174	279	12053	3244	774	
	19 NICKEL ROH AUCH LEGIERUNGEN	129	92	22	713	528	126	
	20 BLEI ROH AUCH LEGIERUNGEN	257	30	8	7515	709	171	
	21 ZINN ROH AUCH LEGIERUNGEN	44688	39265	9349	105247	91787	21853	
	22 ZINK ROH AUCH LEGIERUNGEN	3183	340	82	11279	1232	294	
	23 SONST UNEOLE METALLE ROH	2485	748	177	3015	1268	302	
	24 FETTSAEUREN PARAFFIN VASELIN	28620	2349	558	117812	10325	2456	
	25 SONST TECHNISCHE FETTE U OELE	21239	1037	247	76762	4080	973	
	26 KOKS	854490	6172	1469	3364940	23881	5686	
	27 RUECKST D ERDOEL U TEERDESTILL	27554	437	103	76423	1228	295	
	28 KRAFTSTOFFE UND SCHMIEROELE	4085795	27818	6625	7425916	61733	14704	
	29 TEER U TEERDESTILL ERZEUGNISSE	32438	921	124	99881	1828	433	
	30 AUFBEREITETE KALIDUENGEMITTEL	532924	6543	1558	1494458	17969	4279	
	31 THOMASPHOSPHATMEHL	19880	126	30	240130	1463	349	
	32 SONSTIGE PHOSPHORDUENGEMITTEL				140	2	1	
	33 STICKSTOFF A N G DUENGEMITTEL	130613	2118	503	491579	8487	2018	
	34 GERBSTOFFAUSZUEGE	453	32	8	2691	198	49	
	35 SONSTIGE CHEMISCHE HALBWAREN	356266	13038	3103	1239645	53820	12813	
	37 GOLD FUEH GEWERBLICHE ZWECKE		234	56		691	164	
	38 SONSTIGE HALBWAREN	36999	1121	269	144153	3537	842	
	ZUSAMMEN	8676443	145423	34626*	23942802	447676	106600*	
IICA	VORERZEUGNISSE							
01 GEWEBE A SEIDE REYON SYNTH FAD	6637	12371	2952	18539	37010	8837		

1) Darunter natürliches Wasser: Oktober/Dezember 1960 = 4 934 450 dz, 65 (000) DM, 16 (000) \$; Januar/Dezember 1960 = 19 740 360 dz, 288 (000) DM, 68 (000) \$.

noch: Ein- und Ausfuhr (Spezialhandel) nach Herstellungs- und Verbrauchsländern

Nr. der Warengruppe bzw. -untergruppe	Warenbenennung	Oktober/Dezember 1960			Januar/Dezember 1960			
		dz - 100 kg	1000 DM	1000 ₰	dz - 100 kg	1000 DM	1000 ₰	
I I C A	02 GEWEBE A ZELLWOLLE SYNTH FASER	2045	3143	752	7288	11187	2663	
	03 GEWEBE A WOLLE U AND TIERHAAR	1121	2934	701	4728	11823	2823	
	04 GEWEBE AUS BAUMWOLLE	6849	8836	2106	24544	31712	7552	
	05 GEWEBE AUS FLACHS HANF JUTE	13962	2536	605	57842	8730	2084	
	06 LEDER	6280	2993	715	19715	10654	2536	
	07 FELLE ZU PELZWERK BEARBEITET	56	628	150	219	2681	642	
	08 PAPIER UND PAPPE	55642	7579	1804	199556	25695	6123	
	09 FURNIERE SPERRHOLZ FASSHOLZ	45016	4598	1093	164171	16586	3945	
	10 STEINZEUG TON PORZELLANERZEUGN	44924	2743	651	159557	9690	2310	
	11 GLAS	68568	5248	1249	213562	18576	4435	
	12 KUNSTSTOFFE	75611	22345	5314	279711	79698	18979	
	13 TEERFARBSTOFFE	6101	6404	1526	19939	22443	5345	
	14 SONST FARBSTOFFE FARBEN LACKE	17672	4337	1037	71147	16932	4026	
	15 DEXTRINE GELATINE UND LEIME	12497	1346	323	39807	4804	1144	
	16 SPRENGSTOFFE SCHIESSBED ZUENDW	5242	1686	400	17321	6090	1447	
	17 SONST CHEMISCHE VORERZEUGNISSE	276344	36324	8664	1064914	127789	30460	
	18 GUSSROEHREN	28896	2018	479	135347	8440	2009	
	19 STAHLROEHREN	251530	25600	6097	628502	63208	15056	
	20 STAB UND FORMEISEN	1373039	72817	17336	3965854	217811	51853	
	21 BLECH AUS EISEN	771748	49744	11845	2442629	158823	37818	
	22 DRAHT AUS EISEN	113713	8780	2090	447887	33176	7902	
	23 EISENBAHNOBERBAUMATERIAL	39559	2058	489	418201	21173	5035	
	24 SCHMIEDB GUSS SCHMIEDESTUECKE	15720	2495	596	69278	9418	2247	
	25 STANGEN BLECHE USW KUPFER	16090	6064	1442	59617	23449	5585	
	26 STANGEN BLECHE USW ALUMINIUM	7064	3631	868	25569	12501	2987	
	27 STANGEN BLECHE USW AND UNEDL M	3727	2401	576	15142	8881	2127	
	28 STANGEN BLECHE USW EDELMETALLE	57	894	210	168	2562	606	
	30 EDELST SCHMUCKST PERLEN BEARB		2054	489	2	7569	1806	
	31 SONSTIGE VORERZEUGNISSE	27883	1529	364	135991	6082	1451	
		ZUSAMMEN	3293593	306136	72923*	10706747	1015193	241833*
	I I C B	01 ENDERZEUGNISSE						
02 STRICKWAREN SEIDE CHEMIEFASERN		570	2727	650	1937	7812	1861	
03 STRICKWAREN WOLLE U AND TIERH		263	1532	363	777	5048	1199	
04 SONST KLEIDUNG SEIDE CHEMIEFAS		76	215	51	388	1078	255	
05 SONST KLEIDUNG WOLLE AND TIERH		482	2520	603	1748	10170	2431	
06 SONST KLEIDUNG AUS BAUMWOLLE		673	4266	1019	2206	13875	3308	
07 SONST KLEIDUNG FLACHS HANF USW		1413	2617	622	5899	12725	3035	
08 HUETE		116	422	101	545	2493	595	
09 SONSTIGE SPINNSTOFFWAREN		125	656	155	411	2158	516	
10 PELZWAREN		5931	3723	895	23325	13907	3322	
11 SCHUHE AUS LEDER		16	143	35	30	371	89	
12 ANDERE LEDERWAREN		219	577	137	878	2167	516	
13 PAPIERWAREN		845	2522	599	2786	7829	1864	
14 BUECHER KARTEN NOTEN BILDER		29747	4864	1166	87637	15628	3737	
15 HOLZWAREN		5679	3450	823	22845	13994	3338	
16 KAUTSCHUKWAREN		40129	10750	2574	141836	39464	9427	
17 STEINWAREN		19535	8923	2125	77077	34266	8166	
18 STEINZEUG PORZELLAN U AE WAREN		21564	1385	331	62868	4506	1078	
19 GLASWAREN		15665	5935	1413	58704	21030	5008	
20 MESSERSCHMIEDEWAREN		74843	6700	1593	312943	23428	5585	
21 WERKZEUGE LANDWIRTSCH GERAETE		917	2194	523	3297	7257	1732	
22 SONSTIGE EISENWAREN		10774	7630	1821	40832	28188	6710	
23 WAREN A KUPFER U KUPFERLEGIER		196029	45414	10840	692739	157683	37623	
24 EDELMETALLW VERGOLD VERSILB W		3029	3241	774	11788	11659	2781	
25 SONST WAREN A UNEDLEN METALLEN		165	3389	808	504	13625	3246	
26 WERKZEUGMASCHINEN WALZWERKSANL		21525	16982	4055	86295	63923	15247	
27 TEXTIL LEADERINDUSTRIEMASCHINEN		30232	19604	4662	96172	59030	14039	
28 LANDMASCHINEN U ACKERSCHLEPPER		20300	19357	4616	77447	70576	16806	
29 KRAFTMASCHINEN		24263	9957	2380	133810	53434	12742	
30 PUMPEN DRUCKLUFTMASCHINEN		21330	16263	3869	78811	60962	14526	
31 FOERDERMITTEL		14277	12170	2893	51679	41720	9940	
32 PAPIER UND DRUCKMASCHINEN	28396	12858	3058	124904	53502	12737		
33 BUEROMASCHINEN	18004	13638	3248	58675	42953	10238		
34 NAHRUNGSMITTELINDUSTRIEMASCHIN	2888	9489	2261	10213	31329	7461		
35 SONSTIGE MASCHINEN	6703	6014	1436	27311	21474	5118		
36 WASSERFAHRZEUGE	87647	57171	13618	316659	200871	47842		
37 KRAFTFAHRZEUGE LUFTFAHRZEUGE	201	7892	1880	1199	97028	23105		
38 FAHRRADER	167561	73254	17443	604513	269593	64191		
39 SONSTIGE FAHRZEUGE	10893	5365	1279	50151	23191	5525		
40 ELEKTROTECHNISCHE ERZEUGNISSE	5611	1640	393	22367	6522	1555		
41 UHREN	128752	132066	31449	451959	440353	104877		
42 FEINMECHAN U OPTISCHE ERZEUGN	1208	6305	1500	4234	20545	4895		
43 WACHSWAREN UND SEIFEN	5854	16368	3896	20923	60251	14353		
44 WAREN AUS KUNSTSTOFFEN	846	326	79	3909	1256	300		
45 SPIELFILME BEL FILME PLATTEN	9899	11260	2682	32797	36930	8809		
46 PHOTOCHEMISCHE ERZEUGNISSE	13	200	49	49	673	161		
47 BLEISTIFTE U CHEM BUEROBEDARF	1787	1817	435	7710	9392	2248		
48 PHARMAZEUTISCHE ERZEUGNISSE	1497	1032	247	4965	3524	847		
49 KOSMETISCHE ERZEUGNISSE	2893	4485	1071	11369	19343	4613		
50 SONSTIGE CHEMISCHE ERZEUGNISSE	621	704	164	2758	2767	659		
51 MUSIKINSTRUMENTE	96827	10179	2422	356279	39991	9520		
52 KINDERSPIELZEUGE CHRISTBAUMSCHM	1311	1214	290	4224	4469	1063		
53 SONSTIGE ENDERZEUGNISSE	4343	3648	870	17324	13154	3130		
54 ZUSAMMEN	11446	8021	1913	46433	33195	7915		
		1155732	605074	144179*	4257940	223212	531884*	
I I I	01 RUECKWAREN	8788	2954	704	55695	12483	2974	
	02 ERSATZLIEFERUNGEN	5023	1971	469	15526	6525	1553	
	INSGESAMT	45675205	1192267	284029	159409812	4209569	1002824	
	DARUNTER							
	EIGENVEREDELUNG	578503	90071	21446	2420316	303856	72372	
	LOHNVEREDELUNG	290424	37171	8850	972455	122354	29112	
	PASSIVE VEREDELUNG	67334	8988	2144	515271	43828	10440	
	Norwegen							
	E I N F U H R							
I A	01 LEBENDE TIERE							
	01 PFERDE				St	1	3	

noch: Ein- und Ausfuhr (Spezialhandel) nach Herstellungs- und Verbrauchsländern

Nr. der Warengruppe bzw. -untergruppe	Warenbenennung	Oktober/Dezember 1960			Januar/Dezember 1960		
		dz - 100 kg	1000 DM	1000 s	dz - 100 kg	1000 DM	1000 s
IA 04	SONSTIGE LEBENDE TIERE ZUSAMMEN		1	*	1	9	1
IB	NAHHRUNGSMITTEL TIER URSPR		1		12		2*
02	BUTTER	799	255	61	2861	961	229
03	KAESE	10714	2088	496	31519	6262	1490
04	FLEISCH UND FLEISCHWAREN	1443	858	204	5752	4045	966
05	DAERME	172	24	6	818	92	23
06	FISCHE UND FISCHZUBEREITUNGEN	47567	5398	1283	302423	22934	5457
07	WALOEEL ZUR ERNAEHRUNG	16777	1426	339	121567	10276	2446
08	SCHMALZ TALG TIER OELE FETTE	14862	1193	284	46768	3786	902
09	EIER EIWEISS EIGELB	935	231	55	5174	1155	277
11	FISCHMEHL UND OGL	33137	1755	418	99113	5713	1360
	ZUSAMMEN	126406	13225	3146*	615695	55224	13150*
IC	NAHHRUNGSMITTEL PFL URSPR						
13	GRUEN UND RAUHFUTTER	911	18	4	2789	58	15
19	GEMUESE OBSTKONSERV FRUCHTSAFT				1580	65	14
21	KAKAOERZEUGNISSE				2	1	
26	MARGARINE U AEHNL SPEISEFETTE				1000	109	26
31	SONST PFLANZL NAHRUNGSMITTEL	8574	219	52	29799	750	178
32	LEB PFLANZEN ZIERGAERT ERZEUGN	3857	372	88	5513	820	195
	ZUSAMMEN	13342	609	144*	40683	1803	428*
IIA	ROHSTOFFE						
02	ZELLWOLLE SYNTHET FASERN U ABF	56	8	2	1295	307	74
03	WOLLE AND TIERHAARE REISSWOLLE	202	34	9	789	70	19
05	FLACHS HANF JUTE UND OGL	30	6	3	150	27	9
06	ABF V GESPINSTWAREN LUMPEN	232	48	11	1173	203	50
07	FELLE ZU PELZWERK ROH	300	2936	700	973	8330	1984
08	ANDERE FELLE UND HAEUTE	3671	1242	296	18771	6286	1506
09	BETTFEDERN		6	3	1	16	6
11	BAU UND NUTZHOZL RUNDHOZL	13450	244	58	191991	3403	810
13	KAUTSCHUK GUTTAPERCHA BALATA				136	4	1
16	STEINKOEHLE EINSCHL PRESSKOEHLE	419850	1507	358	1405340	6633	1579
19	EISENERZE	2024796	9697	2308	8534693	41598	9904
20	ABBRAENDE SCHLACKEN FE MN HALT	204787	710	169	809407	2638	676
21	MANGANERZE				6030	82	20
22	KUPFERERZE UND KIESABBRAENDE	18290	1040	247	129035	8860	2109
23	BLEIERERZE	19733	788	188	48284	2029	484
24	ZINKERZE				17480	445	107
27	SCHWEFELKIES	746436	4795	1141	2981421	19612	4669
28	SONSTIGE ERZE UND METALLASCHEN	563318	3480	828	2000132	14380	3427
32	SONSTIGE STEINE UND ERDEN	147922	1389	334	543454	5418	1299
34	SONST ROHSTOFFE F CHEM ERZEUGN	2552	29	6	9709	99	22
38	SONST ROHSTOFFE AUCH ABFAELLE	1958	65	15	5803	207	47
	ZUSAMMEN	4167583	28024	6676*	16706063	120847	28802*
IIB	HALBWAREN						
01	ROHSEIDE UND SEIDENGESPINSTE		3	1		3	1
02	REYON SYNTHET FAEDEN AUCH GEZW				4	8	2
03	GESPINSTE A ZELLW SYNTH FASER	531	226	54	1280	537	129
04	GESPINSTE WOLLE U AND TIERHAAR	13	18	5	27	36	9
05	GESPINSTE AUS BAUMWOLLE				66	46	11
07	BAU UND NUTZHOZL SCHNITTHOZL	1067	42	10	15512	633	151
08	HOLZMASSE ZELLSTOFF	178880	6196	1478	625070	21321	5080
12	SONST MINERALISCHE BAUSTOFFE	2023	280	66	23468	853	201
13	ROHEISEN	54296	1384	329	226617	9792	1381
14	ALTEISEN SCHROTT	17834	296	70	41420	685	161
15	FERROLEGIERUNGEN	215705	14106	3357	838138	59085	13117
17	ALUMINIUM ROH AUCH LEGIERUNGEN	43853	9355	2228	203151	41499	9884
18	KUPFER ROH AUCH LEGIERUNGEN	31284	7856	1869	139809	37712	8980
19	NICKEL ROH AUCH LEGIERUNGEN	12297	8427	2006	63104	43665	10393
20	BLEI ROH AUCH LEGIERUNGEN				264	17	4
21	ZINN ROH AUCH LEGIERUNGEN	11	5	1	128	48	11
22	ZINK ROH AUCH LEGIERUNGEN	29075	3090	736	88862	9630	2294
23	SONST UNEDLE METALLE ROH	31764	7837	1866	119774	29439	7009
24	FETTSAEUREN PARAFFIN VASELIN	1199	110	27	5960	465	112
25	SONST TECHNISCHE FETTE U OELE	9275	626	149	48394	3245	774
35	SONSTIGE CHEMISCHE HALBWAREN	15701	1137	270	67971	4900	1167
37	GOLD FUER GEWERBLICHE ZWECCKE				1	27	6
38	SONSTIGE HALBWAREN	88	637	150	279	1910	452
	ZUSAMMEN	644896	61631	14672*	2509299	257557	61329*
IICA	VORERZEUGNISSE						
01	GEWEBE A SEIDE REYON SYNTH FAD	1	1		2	3	1
02	GEWEBE A ZELLWOLLE SYNTH FASER	26	84	21	92	296	71
03	GEWEBE A WOLLE U AND TIERHAAR	177	299	71	759	1243	292
04	GEWEBE AUS BAUMWOLLE	3	5	1	15	28	7
05	GEWEBE AUS FLACHS HANF JUTE	157	12	3	283	46	11
06	LEDER	21	43	10	37	74	18
07	FELLE ZU PELZWERK BEARBEITET	57	471	112	167	1318	313
08	PAPIER UND PAPPE	218789	15703	3739	707647	48601	11574
09	FURNIERE SPERRHOZL FASSHOZL	11410	462	110	42894	1886	444
10	STEINZEUG TON PORZELLANERZEUGN				101	10	2
12	KUNSTSTOFFE	3327	695	165	14464	3082	737
13	TEERFARBSTOFFE	4	1		17	7	2
14	SONST FARBSTOFFE FARBEN LACKE	642	211	49	2818	904	216
15	DEXTRINE GELATINE UND LEIME	44	7	2	155	28	6
16	SPRENGSTOFFE SCHIESSBED ZUENOW	5	5	1	87	73	17
17	SONST CHEMISCHE VORERZEUGNISSE	641	76	18	7522	766	179
18	GUSSROEHREN	134	38	9	408	61	17
19	STAHLROEHREN				48	24	6
20	STAB UND FORMEISEN				15213	805	192
21	BLECH AUS EISEN	47	7	2	1346	78	20
22	DRAHT AUS EISEN	395	22	5	593	36	8
24	SCHMIEDB GUSS SCHMIEDESTUECKE	419	34	7	1653	114	25
25	STANGEN BLECHE USW KUPFER	4	5	2	916	276	69
26	STANGEN BLECHE USW ALUMINIUM				33	9	2
27	STANGEN BLECHE USW AND UNEDL M	1	3	1	104	16	4
30	EDELST SCHMUCKST PERLEN BEARB					16	3
31	SONSTIGE VORERZEUGNISSE				11	3	1
	ZUSAMMEN	236304	18184	4328*	796985	59803	14237*
IICB	ENDERZEUGNISSE						
02	STRICKWAREN WOLLE U AND TIERH	470	965	230	742	1508	361
03	STRICKWAREN AUS BAUMWOLLE	2	4	1	30	89	20
04	SONST KLEIDUNG SEIDE CHEMIEFAS		3	1	2	18	5

noch: Ein- und Ausfuhr (Spezialhandel) nach Herstellungs- und Verbrauchsländern

Nr. der Warengruppe bzw. -untergruppe	Warenbenennung	Oktober/Dezember 1960			Januar/Dezember 1960		
		dz - 100 kg	1000 DM	1000 *	dz - 100 kg	1000 DM	1000 *
I I C B	05 SONST KLEIDUNG WOLLE AND TIERH		2		3	15	4
	06 SONST KLEIDUNG AUS BAUMWOLLE		1		4	5	1
	07 SONST KLEIDUNG FLACHS HANF USW	42	87	21	87	171	41
	08 HUETE	1	11	4	1	18	5
	09 SONSTIGE SPINNSTOFFWAREN	135	70	17	207	149	38
	10 PELZWAREN	16	97	23	32	235	57
	11 SCHUHE AUS LEDER					1	
	12 ANDERE LEDERWAREN				178	3	1
	13 PAPIERWAREN	496	77	20	1476	271	67
	14 BUECHER KARTEN NOTEN BILDER	101	75	18	176	173	37
	15 HOLZWAREN	528	560	132	1627	1641	389
	16 KAUTSCHUKWAREN	1128	639	152	3307	1800	428
	17 STEINWAREN	2253	134	32	4425	308	74
	18 STEINZEUG PORZELLAN U AE WAREN	264	45	11	428	75	18
	19 GLASWAREN	12	8	2	22	20	6
	20 MESSERSCHMIEDEWAREN		2			8	1
	21 WERKZEUGE LANDWIRTSCH GERAETE	146	122	28	609	331	82
	22 SONSTIGE EISENWAREN	1828	436	104	5012	1473	356
	23 WAREN A KUPFER U KUPFERLEGIER	3	13	3	48	98	23
	24 EDELMETALLW VERGOLD VERSILB W	1	11	3	1	28	7
	25 SONST WAREN A UNEDLEN METALLEN	603	360	89	1935	1046	253
	26 WERKZEUGMASCHINEN WALZWERKSANL	160	192	47	1176	957	234
	27 TEXTIL LEDERINDUSTRIEMASCHINEN	18	8	1	99	85	20
	28 LANDMASCHINEN U ACKERSCHLEPPER	709	211	49	4892	1357	321
	29 KRAFTMASCHINEN	137	95	24	766	547	131
	30 PUMPEN DRUCKLUFTMASCHINEN	873	576	142	3551	2393	579
	31 FOERDERMITTEL	908	267	64	3054	887	212
	32 PAPIER UND DRUCKMASCHINEN	90	98	23	521	211	49
	33 BUEROMASCHINEN	330	837	199	907	2331	556
	34 NAHRUNGSMITTELINDUSTRIEMASCHIN	6	12	4	66	105	27
	35 SONSTIGE MASCHINEN	818	357	87	3426	1393	332
	36 WASSERFAHRZEUGE	77	1245	296	603	2491	591
	37 KRAFTFAHRZEUGE LUFTFAHRZEUGE	163	81	19	744	2307	546
	38 FAHRRAEUER				7	16	4
	39 SONSTIGE FAHRZEUGE *				512	161	37
	40 ELEKTROTECHNISCHE ERZEUGNISSE	391	594	139	1522	2645	626
	41 UHREN		4	1	1	50	13
	42 FEINMECHAN U OPTISCHE ERZEUGN	4	41	8	46	239	51
	43 WACHSWAREN UND SEIFEN	6	2		18	6	1
	44 WAREN AUS KUNSTSTOFFEN	146	153	37	490	517	121
	45 SPIELFILME BEL FILME PLATTEN		4	1		12	3
	46 BLEISTIFTE U CHEM BUEROBEDARF					1	
	47 PHARMAZEUTISCHE ERZEUGNISSE	531	241	57	1986	892	204
	48 SONSTIGE CHEMISCHE ERZEUGNISSE	3430	78	19	11403	267	65
	49 MUSIKINSTRUMENTE	3	9	3	7	15	4
	50 KINDERSPIELZEUG CHRISTBAUMSCHM	37	46	11	90	139	32
	51 SONSTIGE ENDERZEUGNISSE	669	1632	390	5484	11375	2710
	ZUSAMMEN	17458	10505	2512 *	61120	40843	9743 *
I I I	01 RUECKWAREN	2565	1834	438	8295	6900	1644
	02 ERSATZLIEFERUNGEN	7	8	2	132	38	8
	<u>INSGESAMT</u>	5208561	134021	31918	20738273	543027	129343
	DARUNTER						
	EIGENVEREDELUNG	54893	6298	1501	253338	27993	6666
	LOHNVEREDELUNG	2654	655	150	9147	2595	587
	PASSIVE VEREDELUNG	12	68	16	206	2181	517
	<u>A U S F U H R</u>						
I A	LEBENDE TIERE						
	01 PFERDE				St 2	2	1
	04 SONSTIGE LEBENDE TIERE					4	1
	ZUSAMMEN					6	2 *
I B	NAHRUNGSMITTEL TIER URSPR						
	01 MILCH				15	3	1
	03 KAESE				2	1	
	04 FLEISCH UND FLEISCHWAREN	339	91	22	362	98	23
	05 DAERME	20	9	2	76	65	18
	06 FISCH E UND FISCHZUBEREITUNGEN	25	10	1	5039	73	17
	08 SCHMALZ TALG TIER OELE FETTE	60756	3747	891	120951	7860	1869
	09 EIER EIWEISS EIGELB				1	1	
	ZUSAMMEN	61140	3857	916 *	126446	8101	1928 *
I C	NAHRUNGSMITTEL PFL URSPR						
	06 HIRSE UND SONSTIGES GETREIDE	8	1		42	4	
	07 REIS				396	30	7
	08 MUELLEREIERZEUGNISSE				21499	469	112
	10 NICHTOELHALTIGE SAEMEREIEN	3	18	4	37	220	52
	11 HUELSENFRUECHTE ZUR ERNAEHRUNG				45	7	2
	16 GEMUESE SONST KUECHENGEWAECHSE				155	22	5
	17 OBST AUSSER SUEDFRUECHTEN				2724	602	141
	18 SUEDFRUECHTE	972	179	42	3218	427	108
	19 GEMUESE OBSTKONSERV FRUCHTSAFT	8	3	1	122	31	7
	21 KAKAOERZEUGNISSE	76	25	7	140	50	15
	22 GEWUERZE	58	23	4	161	89	21
	23 ZUCKER	3493	126	30	34981	2428	580
	24 OELFRUECHTE ZUR ERNAEHRUNG	300	39	9	1003	128	31
	25 PFLANZL OELE U FETTE Z ERNAEHR	15	6	2	61	21	6
	27 OELKUCHEN				12964	623	149
	31 SONST PFLANZL NAHRUNGSMITTEL	157	86	18	764	318	73
	32 LEB PFLANZEN ZIERGAERT ERZEUGN	222	161	40	647	329	80
	ZUSAMMEN	5813	814	191 *	78959	5798	1389 *
I D	GENUSSMITTEL						
	01 HOPFEN	499	444	106	678	546	131
	02 KAFFEE	6	3	1	201	116	26
	03 TEE	74	46	10	277	169	40
	05 TABAKERZEUGNISSE	4	7	2	15	30	7
	07 BRANNTWEIN	3	3	1	9	31	9
	08 WEIN	688	151	35	2021	431	102
	ZUSAMMEN	1274	654	155 *	3201	1323	315 *

noch: Ein- und Ausfuhr (Spezialhandel) nach Herstellungs- und Verbrauchsländern

Nr. der Warengruppe bzw. -untergruppe	Warenbenennung	Oktober/Dezember 1960			Januar/Dezember 1960		
		dz - 100 kg	1000 DM	1000 #	dz - 100 kg	1000 DM	1000 #
I I A	ROHSTOFFE						
02	ZELLWOLLE SYNTHET FASERN U ABF	1048	584	139	3208	1543	369
03	WOLLE AND TIERHAARE REISSWOLLE	257	237	56	474	386	92
04	BAUMWOLLE REISSBAUMWOLLE ABF	376	46	12	1797	202	53
05	FLACHS HANF JUTE UND DGL	38	7	2	257	33	8
06	ABF V GESPINSTWAREN LUMPEN	60	14	4	441	67	16
07	FELLE ZU PELZWERK ROH				3	30	8
08	ANDERE FELLE UND HAEUTE	345	60	14	965	219	51
09	BETTFEDERN				3	12	3
11	BAU UND NUTZHOLZ RUNDHOLZ	4	1		4		
12	PFLANZL STOFFE Z FAERB OD GERB	30	3	1	115	13	3
13	KAUTSCHUK GUTTAPERCHA BALATA	50	1		54	2	
14	ROHGUMMEN SCHELLACK BALSAME	36	12	3	116	31	7
16	STEINKOEHLE EINSCHL PRESSKOEHE	13700	127	30	104500	787	188
21	MANGANERZE	247	16	4	1534	106	25
25	CHROMERZE	320	11	2	320	11	2
30	SPEISE UND INDUSTRIESALZ	139127	318	75	605792	1442	341
32	SONSTIGE STEINE UND ERDEN	13429	192	46	49083	703	170
34	SONST ROHSTOFFE F CHEM ERZEUGN	10400	74	17	41859	305	71
36	PFLANZL FLECHT U POLSTERSTOFFE	109	52	12	385	175	42
38	SONST ROHSTOFFE AUCH ABFAELLE	8125	72	17	18134	178	41
	ZUSAMMEN	187701	1827	434*	829044	6246	1490*
I I B	HALBWAREN						
01	ROHSEIDE UND SEIDENGESPINSTE	41	408	97	121	1155	276
02	REYON SYNTHET FAEDEN AUCH GEZW	1220	1580	374	5404	6860	1626
03	GESPINSTE A ZELLW SYNTH FASER	451	329	79	1581	1086	262
04	GESPINSTE WOLLE U AND TIERHAAR	62	63	14	237	376	90
05	GESPINSTE AUS BAUMWOLLE	102	193	45	402	685	157
06	GESPINSTE A FLACHS HANF JUTE	23	19	5	118	79	17
07	BAU UND NUTZHOLZ SCHNITTHOLZ	8869	393	93	42367	1654	395
08	HOLZMASSE ZELLSTOFF	10	2	1	10	2	1
09	KAUTSCHUK BEARBEITET	3567	1263	301	11353	4243	1011
10	GLASMASSE ROHGLAS	100	17	6	297	48	15
11	ZEMENT	1766	24	5	8364	112	25
12	SONST MINERALISCHE BAUSTOFFE	5830	212	51	24099	918	216
13	ROHEISEN	6700	194	46	27750	621	148
15	FERROLEGIERUNGEN	20	2		20	2	1
16	EISENHALBZEUG	2986	183	44	7315	452	108
17	ALUMINIUM ROH AUCH LEGIERUNGEN	169	66	16	1062	401	97
18	KUPFER ROH AUCH LEGIERUNGEN	109	42	9	1207	406	94
19	NICKEL ROH AUCH LEGIERUNGEN	52	30	7	53	31	7
20	BLEI ROH AUCH LEGIERUNGEN	10	2		167	17	4
21	ZINN ROH AUCH LEGIERUNGEN	565	310	122	2432	2177	520
22	ZINK ROH AUCH LEGIERUNGEN				150	19	5
23	SONST UNEDLE METALLE ROH	3	6	1	3	8	1
24	FETTSAEUREN PARAFFIN VASELIN	6958	544	132	23587	1864	445
25	SONST TECHNISCHE FETTE U OELE	678	84	21	2586	272	66
26	KOKS	105760	874	208	458700	3697	881
27	RUECKST D ERDOEL U TEERDESTILL	37603	714	171	121165	2226	534
28	KRAFTSTOFFE UND SCHMIEROELE	991717	8015	1908	1885844	19358	4606
29	TEER U TEERDESTILL ERZEUGNISSE	3	3		20	8	
30	AUFBEREITETE KALIDUENGMITTEL	8451	116	27	51731	693	164
33	STICKSTOFF A N G DUENGMITTEL	100	2		203	5	
34	GERBSTOFFAUSZUEGE	358	31	8	1138	101	25
35	SONSTIGE CHEMISCHE HALBWAREN	148223	5868	1395	845011	32002	7621
37	GOLD FUER GEWERBLICHE ZWECKE		139	33		385	93
38	SONSTIGE HALBWAREN	2580	932	226	12394	2385	574
	ZUSAMMEN	1336786	22860	5446*	3536891	84348	20085*
I I C A	VORERZEUGNISSE						
01	GEWEBE A SEIDE REYON SYNTH FAD	1159	2918	702	4057	10482	2530
02	GEWEBE A ZELLWOLLE SYNTH FASER	2185	2562	617	7472	9539	2285
03	GEWEBE A WOLLE U AND TIERHAAR	737	1581	379	2467	5718	1358
04	GEWEBE AUS BAUMWOLLE	3875	5735	1370	14523	20651	4927
05	GEWEBE AUS FLACHS HANF JUTE	2205	1087	253	7946	3505	830
06	LEDER	1032	1354	323	3759	4188	998
07	FELLE ZU PELZWERK BEARBEITET	7	97	23	27	352	84
08	PAPIER UND PAPPE	5350	917	217	21632	3468	826
09	FURNIERE SPERRHOLZ FASCHOLZ	5674	1706	405	17988	5181	1234
10	STEINZEUG TON PORZELLANERZEUGN	1998	224	54	10897	905	228
11	GLAS	6793	709	170	17101	1885	456
12	KUNSTSTOFFE	17189	5656	1348	47647	16070	3831
13	TEERFARBSTOFFE	921	993	238	3194	3468	830
14	SONST FARBSTOFFE FARBEN LACKE	3561	864	205	13613	2989	718
15	DEXTRINE GELATINE UND LEIME	1864	345	80	7796	1363	320
16	SPRENGSTOFFE SCHIESSBED ZUENOW	301	318	75	1590	1968	467
17	SONST CHEMISCHE VORERZEUGNISSE	79121	7619	1809	296726	26087	6228
18	CUSSROEHREN	21717	1176	281	65535	3452	825
19	STAHLROEHREN	20766	2067	493	62051	6494	1553
20	STAB UND FORMEISEN	95988	5352	1278	366110	19930	4753
21	BLECH AUS EISEN	183292	10549	2518	637393	36528	8699
22	DRAHT AUS EISEN	11687	1107	266	48140	4399	1054
23	EISENBHNOBERBAUMATERIAL	3214	215	51	25586	1740	415
24	SCHMIEDB GUSS SCHMIEDESTUECKE	4154	588	138	14077	1681	398
25	STANGEN BLECHE USW KUPFER	1155	556	133	6003	2972	710
26	STANGEN BLECHE USW ALUMINIUM	461	263	63	1533	836	201
27	STANGEN BLECHE USW AND UNEOL M	1267	237	55	3784	823	194
28	STANGEN BLECHE USW EDELMETALLE	35	458	109	115	1367	323
30	EDELST SCHMUCKST PERLEN BEARB		54	13		201	47
31	SONSTIGE VORERZEUGNISSE	10761	1147	272	28318	3731	884
	ZUSAMMEN	488469	58454	13935*	1737080	201973	48206*
I I C B	ENDERZEUGNISSE						
01	STRICKWAREN SEIDE CHEMIEFASERN	403	2461	585	1386	8502	2022
02	S-STRICKWAREN WOLLE U AND TIERH	127	759	179	483	2959	701
03	STRICKWAREN AUS BAUMWOLLE	291	662	161	1401	3156	755
04	SONST KLEIDUNG SEIDE CHEMIEFAS	333	1675	398	1064	5663	1357
05	SONST KLEIDUNG WOLLE AND TIERH	168	863	207	471	2308	550
06	SONST KLEIDUNG AUS BAUMWOLLE	544	1161	278	2349	5569	1333
07	SONST KLEIDUNG FLACHS HANF USW	120	333	77	431	1492	347
08	HUETE	47	267	69	158	996	242
09	SONSTIGE SPINNSTOFFWAREN	1543	1342	322	4479	4155	994
10	PELZWAREN	3	22	5	18	80	18
11	SCHUHE AUS LEDER	254	768	181	1321	5077	1207
12	ANDERE LEDERWAREN	429	904	213	1445	2897	688

noch: Ein- und Ausfuhr (Spezialhandel) nach Herstellungs- und Verbrauchsländern

Nr. der Warengruppe bzw. -untergruppe	Warenbenennung	Oktober/Dezember 1960			Januar/Dezember 1960		
		dz - 100 kg	1000 DM	1000 *	dz - 100 kg	1000 DM	1000 *
I I C B	13 PAPIERWAREN	886	558	137	2424	1651	399
	14 BUECHER KARTEN NOTEN BILDER	658	535	127	2327	1909	461
	15 HOLZWAREN	753	603	144	2504	2034	486
	16 KAUTSCHUKWAREN	6574	3436	823	22346	11089	2649
	17 STEINWAREN	1311	159	38	5629	545	127
	18 STEINZEUG PORZELLAN U AE WAREN	3671	1449	347	11234	4620	1106
	19 GLASWAREN	2153	1087	261	7821	3933	939
	20 MESSERSCHMIEDEWAREN	287	871	206	910	2537	603
	21 WERKZEUGE LANDWIRTSCH GERAETE	1442	1613	386	4862	5229	1247
	22 SONSTIGE EISENWAREN	36682	8602	2066	116451	28518	6831
	23 WAREN A KUPFER U KUPFERLEGIER	640	873	210	2847	3810	921
	24 EDELMETALLW VERGOLD VERSILB W	37	970	230	117	2526	600
	25 SONST WAREN A UNEDLEN METALLEN	2388	2768	660	7821	8437	2005
	26 WERKZEUGMASCHINEN WALZWERKSANL	5380	4043	960	23065	16838	4012
	27 TEXTIL LEDERINDUSTRIEMASCHINEN	2727	3815	906	8234	11685	2792
	28 LANDMASCHINEN U ACKERSCHLEPPER	3083	1837	436	26984	13816	3289
	29 KRAFTMASCHINEN	3793	2720	653	15737	11340	2711
	30 PUMPEN DRUCKLUFTMASCHINEN	5763	3862	920	14347	12285	2935
	31 FOERDERMITTEL	3952	1972	471	14600	7748	1850
	32 PAPIER UND DRUCKMASCHINEN	6379	4786	1139	28101	21778	5185
	33 BUEROMASCHINEN	639	2306	548	2400	8569	2037
	34 NAHRUNGSMITTELINDUSTRIEMASCHIN	1555	1905	454	7816	8347	1978
	35 SONSTIGE MASCHINEN	16923	11358	2695	62136	40163	9581
	36 WASSERFAHRZEUGE	67	73347	17462	346	275172	65514
	37 KRAFTFAHRZEUGE LUFTFAHRZEUGE	96825	46691	11118	265367	134608	32046
	38 FAHRRADER	1970	874	209	6887	3298	789
	39 SONSTIGE FAHRZEUGE	1402	269	61	5123	1872	440
	40 ELEKTROTECHNISCHE ERZEUGNISSE	35834	35706	8520	122705	111631	26645
	41 UHREN	347	875	205	1337	3315	789
	42 FEINMECHAN U OPTISCHE ERZEUGN	1526	5723	1369	5107	19059	4543
	43 WACHSWAREN UND SEIFEN	12	5	1	46	26	6
	44 WAREN AUS KUNSTSTOFFEN	899	2065	492	2942	6711	1611
	45 SPIELFILME BEL FILME PLATTEN	3	42	10	10	192	35
	46 PHOTOCHEMISCHE ERZEUGNISSE	644	678	162	2389	2794	669
	47 BLEISTIFTE U CHEM BUEROBEDARF	617	612	149	1923	1954	472
	48 PHARMAZEUTISCHE ERZEUGNISSE	777	884	216	3108	3167	762
	49 KOSMETISCHE ERZEUGNISSE	112	89	22	473	416	101
	50 SONSTIGE CHEMISCHE ERZEUGNISSE	17735	2259	542	61749	8746	2089
	51 MUSIKINSTRUMENTE	1632	2057	492	5015	6330	1512
	52 KINDERSPIELZEUGE CHRISTBAUMSCHM	600	340	130	1529	1377	327
	53 SONSTIGE ENDERZEUGNISSE	1043	1297	306	6017	5795	1380
	ZUSAMMEN	273916	247358	58957*	897446	858679	204688*
I I I	01 RUECKWAREN	160	88	21	967	430	103
	02 ERSATZLIEFERUNGEN	669	360	85	2445	1762	419
	<u>INSGESAMT</u>	2355928	336272	60140	7212479	1686666	278625
	DARUNTER						
	EIGENVEREDELUNG	99592	37897	9035	257408	87972	20981
	LOHNVEREDELUNG	1429	1033	231	7456	4719	1081
	PASSIVE VEREDELUNG	13	34	7	206	2133	511
	<u>Osterreich</u>						
	<u>E I N F U H R</u>						
I A	LEBENDE TIERE						
	01 PFERDE	9	26	6	41	64	18
	02 RINDVIEH	41929	9615	2287	128736	29950	7129
	04 SONSTIGE LEBENDE TIERE	1	3	1	9	16	4
	ZUSAMMEN	41930	9644	2293*	128745	30030	7151*
I B	NAHRUNGSMITTEL TIER URSPR						
	01 MILCH	10108	1771	422	38268	6625	1574
	02 BUTTER	20	6	1	1631	675	159
	03 KAESE	313	83	20	3862	900	214
	04 FLEISCH UND FLEISCHWAREN	3610	1216	290	7471	2413	573
	05 DAERME	549	226	56	1296	594	140
	06 FISCH UND FISCHZUBEREITUNGEN	275	71	17	440	122	29
	09 EIER EIWEISS EIGELB	8	5	1	16	10	3
	10 HONIG				306	78	19
	ZUSAMMEN	14883	3378	807*	53290	11417	2711*
I C	NAHRUNGSMITTEL PFL URSPR						
	01 WEIZEN	100	4	1	591	25	6
	05 MAIS				11102	617	146
	08 MUELLEREIERZEUGNISSE	100	5	2	517	25	8
	09 MALZ	2220	138	33	16620	1043	249
	10 NICHTOELHALTIGE SAEMEREIEN	102	20	5	857	210	54
	11 HUELSENFRUECHTE ZUR ERNAEHRUNG	1193	115	28	2324	232	55
	12 HUELSENFK ZUR VIEHFUETTERUNG				148	6	1
	13 GRUEN UND RAUHFUTTER	2356	27	7	10194	129	31
	15 ANDERE HACKFRUECHTE	347	3	1	347	3	1
	16 GEMUESE SONST KUECHENGWAECHSE	1733	269	64	25288	5926	1410
	17 OBST AUSSER SUEDFRUECHTEN	6182	166	40	10963	543	130
	19 GEMUESE OBSTKONSERV FRUCHTSAFT	22	3	1	4238	429	105
	21 KAKAOERZEUGNISSE	350	227	55	619	413	101
	22 GEWUERZE	5	1		27	5	
	23 ZUCKER				206	8	2
	24 OELFRUECHTE ZUR ERNAEHRUNG	6940	401	95	6945	403	96
	27 OELKUCHEN				3052	92	21
	29 SONST PFFALLERZEUGN VIEHFUETT	11723	152	36	92090	1564	372
	31 SONST PFLANZL NAHRUNGSMITTEL	3070	346	83	4890	670	162
	32 LEB PFLANZEN ZIERGAERT ERZEUGN	3192	69	17	5467	160	39
	ZUSAMMEN	39635	1946	468*	196485	12503	2989*
I D	GENUSSMITTEL						
	01 HOPFEN				36	17	5
	02 KAFFEE		1		5	9	2
	05 TABAKERZEUGNISSE	7	2		37	8	1
	07 BRANNTWEIN	9	4	2	31	16	5
	08 WEIN	64878	2834	673	257601	9955	2373
	ZUSAMMEN	64894	2841	675*	257710	10005	2386*

1) 8 483 Stück.- 2) 26 028 Stück.

noch: Ein- und Ausfuhr (Spezialhandel) nach Herstellungs- und Verbrauchsländern

Nr. der Warengruppe bzw. -untergruppe	Warenbenennung	Oktober/Dezember 1960			Januar/Dezember 1960		
		dz - 100 kg	1000 DM	1000 #	dz - 100 kg	1000 DM	1000 #
I IA	ROHSTOFFE						
02	ZELLWOLLE SYNTHET FASERN U ABF	12849	2763	659	55416	12017	2862
03	WOLLE AND TIERHAARE REISSWOLLE	1198	353	85	5044	1376	330
04	BAUMWOLLE REISSBAUMWOLLE ABF	3877	350	85	14085	1273	306
05	FLACHS HANF JUTE UND DGL	2225	161	37	6550	472	113
06	ABF V GESPINSTWAREN LUMPEN	4352	210	49	27574	902	214
07	FELLE ZU PELZWERK ROH	306	381	90	1542	1445	348
08	ANDERE FELLE UND HAEUTE	4540	1277	305	18655	5603	1331
09	BETTFEDERN				23	49	11
10	HOLZ ZU HOLZMASSE	21521	256	60	59157	672	159
11	BAU UND NUTZHOLZ RUNDHOLZ	125534	1382	329	463544	5205	1243
12	PFLANZL STOFFE Z FAERB OD GERB	3110	48	11	15592	214	51
13	KAUTSCHUK GUTTAPERCHA BALATA	742	16	6	2732	51	15
14	ROHGUMMEN SCHELLACK BALSAME	55	26	6	135	63	15
17	BRAUNKOHL EINSCHL PRESSKOHLE	101320	351	83	345910	1224	291
18	ERDOEL ROH UND GETOPPT				5	2	1
19	EISENERZE	200	1		200	1	
20	ABBRAENDE SCHLACKEN FE MN HALT	408544	455	107	1589820	1761	417
24	ZINKERZE	600	27	6	880	39	9
25	CHROMERZE	1300	11	3	2300	17	4
28	SONSTIGE ERZE UND METALLASCHEN	10195	1231	293	26235	4323	1030
29	BAUXIT KRYOLITH	21284	107	25	51572	258	61
32	SONSTIGE STEINE UND ERDEN	1483753	8077	1925	5411707	30283	7213
34	SONST ROHSTOFFE F CHEM ERZEUGN	10823	318	73	44271	1132	270
36	PFLANZL FLECHT U POLSTERSTOFFE	8852	158	38	87995	1479	354
37	EDELST SCHMUCKST PERLEN ROH	1	1		1	21	4
38	SONST ROHSTOFFE AUCH ABFAELLE	43856	431	105	183298	1934	461
	ZUSAMMEN	2271037	18396	4380*	8414243	71816	17113*
I IB	HALBWAREN						
01	ROHSEIDE UND SEIDENGESPINSTE	3	18	4	16	73	17
02	REYON SYNTHET FAEDEN AUCH GEZW	815	594	143	1281	1088	265
03	GESPINSTE A ZELLW SYNTH FASER	17199	6292	1500	59503	21803	5195
04	GESPINSTE WOLLE U AND TIERHAAR	2801	4729	1125	9471	16133	3842
05	GESPINSTE AUS BAUMWOLLE	1822	1159	279	5899	3877	927
06	GESPINSTE A FLACHS HANF JUTE	3011	1206	289	10843	4210	1015
07	BAU UND NUTZHOLZ SCHNITTHOLZ	1174209	31972	7615	5016440	136249	32439
08	HOLZMASSE ZELLSTOFF	175977	8055	1916	713771	30939	7370
09	KAUTSCHUK BEARBEITET	199	97	25	671	332	83
10	GLASMASSE ROHGLAS	65	36	9	446	157	39
11	ZEMENT	28325	163	39	330583	1682	402
12	SONST MINERALISCHE BAUSTOFFE	211433	10093	2405	747117	33789	8045
13	ROHEISEN	2264	92	22	11743	453	109
14	ALTEISEN SCHROTT	1924	82	19	10650	310	71
15	FERROLEGIERUNGEN	6747	3345	796	14165	9372	2231
16	EISENHALBZEUG	437385	21779	5186	1608460	79101	18833
17	ALUMINIUM ROH AUCH LEGIERUNGEN	26826	5106	1218	125363	24049	5725
18	KUPFER ROH AUCH LEGIERUNGEN	4982	1339	319	12986	3563	847
19	NICKEL ROH AUCH LEGIERUNGEN	547	82	21	1031	210	52
20	BLEI ROH AUCH LEGIERUNGEN	47	10	2	47	10	2
21	ZINN ROH AUCH LEGIERUNGEN	110	25	6	297	66	21
22	ZINK ROH AUCH LEGIERUNGEN	1379	136	32	4576	446	105
23	SONST UNEDLE METALLE ROH	172	138	33	1007	691	163
24	FETTSAEUREN PARAFFIN VASELIN	797	53	15	1999	151	42
25	SONST TECHNISCHE FETTE U OELE	1529	66	15	6892	320	77
26	KOKS				50	1	
27	RUECKST D ERDOEL U TEERDESTILL	2336	47	11	6239	140	32
28	KRAFTSTOFFE UND SCHMIEROELE	266985	3306	789	1277431	15859	3778
29	TEER U TEERDESTILL ERZEUGNISSE	5104	84	20	24005	272	66
33	STICKSTOFF A N G DUENGEMITTEL				538	74	19
35	SONSTIGE CHEMISCHE HALBWAREN	6149	188	46	24104	891	219
37	GOLD FUER GEWERBLICHE ZWECKE	1	117	27	4	490	116
38	SONSTIGE HALBWAREN	213	678	161	5428	2042	486
	ZUSAMMEN	2381356	101087	24087*	10035056	388863	92633*
I ICA	VORERZEUGNISSE						
01	GEWEBE A SEIDE REYON SYNTH FAD	1133	3148	754	3671	10501	2498
02	GEWEBE A ZELLWOLLE SYNTH FASER	6424	3772	904	24368	13839	3297
03	GEWEBE A WOLLE U AND TIERHAAR	1241	2234	538	3585	6819	1633
04	GEWEBE AUS BAUMWOLLE	2664	5434	1293	13702	29714	7080
05	GEWEBE AUS FLACHS HANF JUTE	518	323	76	1560	1002	238
06	LEDER	1060	2329	556	3722	7456	1776
07	FELLE ZU PELZWERK BEARBEITET	18	75	18	126	370	92
08	PAPIER UND PAPPE	324456	26149	6234	1172634	92896	22128
09	FURNIERE SPERRHOLZ FASSHOLZ	26201	1552	374	97439	6128	1462
10	STEINZEUG TON PORZELLANER ZEUGN	746	341	84	3799	1087	261
11	GLAS	5527	362	86	22186	1527	365
12	KUNSTSTOFFE	3840	1095	265	16972	4718	1129
13	TEERFARBSTOFFE	3	2		24	11	2
14	SONST FARBSTOFFE FARBEN LACKE	534	216	52	1788	515	124
15	DEXTRINE GELATINE UND LEIME	7	5		38	18	2
16	SPRENGSTOFFE SCHIESSBED ZUENDW	368	505	121	1760	1415	338
17	SONST CHEMISCHE VORERZEUGNISSE	33995	2448	584	108957	7902	1884
18	GUSSROEHREN	22	10	2	24	14	3
19	STAHLROEHREN	7938	2066	491	27692	6128	1460
20	STAB UND FORMEISEN	33143	4991	1187	116403	17171	4092
21	BLECH AUS EISEN	305859	21704	5164	1378807	91368	21749
22	DRAHT AUS EISEN	18383	1413	336	70653	5345	1270
23	EISENBAHNOBERBAUMATERIAL	70	13	3	70	13	3
24	SCHMIEDEB GUSS SCHMIEDESTUECKE	3931	431	109	16590	1732	422
25	STANGEN BLECHE USW KUPFER	3536	1567	373	7625	3446	825
26	STANGEN BLECHE USW ALUMINIUM	463	189	46	2455	1004	236
27	STANGEN BLECHE USW AND UNEDL M	62	585	139	226	2122	508
28	STANGEN BLECHE USW EDELMETALLE		50	12		193	46
30	EDELST SCHMUCKST PERLEN BEARB		7	1		9	2
31	SONSTIGE VORERZEUGNISSE	10191	656	158	44667	2744	654
	ZUSAMMEN	792333	83672	19956*	3141544	317207	75579*
I ICB	ENDERZEUGNISSE						
01	STRICKWAHREN SEIDE CHEMIEFASERN	49	334	80	119	905	219
02	STRICKWAHREN WOLLE U AND TIERH	306	2121	504	772	5737	1364
03	STRICKWAHREN AUS BAUMWOLLE	11	47	10	34	172	42
04	SONST KLEIDUNG SEIDE CHEMIEFAS	107	653	158	320	1727	416
05	SONST KLEIDUNG WOLLE AND TIERH	384	1340	320	770	2693	644
06	SONST KLEIDUNG AUS BAUMWOLLE	1420	1909	454	4305	5659	1342
07	SONST KLEIDUNG FLACHS HANF USW	57	343	82	341	2282	540

noch: Ein- und Ausfuhr (Spezialhandel) nach Herstellungs- und Verbrauchsländern

Nr. der Warengruppe bzw. -untergruppe	Warenbenennung	Oktober/Dezember 1960			Januar/Dezember 1960		
		dz - 100 kg	1000 DM	1000 *	dz - 100 kg	1000 DM	1000 *
I I C B	08 HUETE	265	2222	533	641	5593	1336
	09 SONSTIGE SPINNSTOFFWAREN	154	191	49	600	695	171
	10 PELZWAREN	12	171	39	26	480	113
	11 SCHUHE AUS LEDER	292	635	151	463	1255	298
	12 ANDERE LEDERWAREN	61	534	126	250	1508	357
	13 PAPIERWAREN	10839	1570	374	37925	5651	1350
	14 BUECHER KARTEN NOTEN BILDER	11375	7493	1778	31593	20936	4976
	15 HOLZWAREN	34043	4392	1045	125663	12857	3067
	16 KAUTSCHUKWAREN	14671	6269	1499	45740	20822	4974
	17 STEINWAREN	2042	164	39	7835	669	159
	18 STEINZEUG PORZELLAN U AE WAREN	433	302	75	1158	860	203
	19 GLASWAREN	3777	2120	505	14701	6960	1665
	20 MESSERSCHMIEDEWAREN	16	36	8	52	115	29
	21 WERKZEUGE LANDWIRTSCH GERAETE	826	797	190	2790	2807	676
	22 SONSTIGE EISENWAREN	35961	5643	1342	106191	16343	3889
	23 WAREN A KUPFER U KUPFERLEGIER	256	266	64	793	874	210
	24 EDELMETALLW VERGOLD VERSILB W	12	532	126	42	981	235
	25 SONST WAREN A UNEDLEN METALLEN	1257	2002	473	3716	5999	1426
	26 WERKZEUGMASCHINEN WALZWERKSANL	14069	5638	1345	39617	14353	3427
	27 TEXTIL LEDERINDUSTRIEMASCHINEN	2353	1544	366	7386	5039	1197
	28 LANDMASCHINEN U ACKERSCHLEPPER	6081	1000	243	27920	4747	1137
	29 KRAFTMASCHINEN	983	339	83	2444	847	201
	30 PUMPEN DRUCKLUFTMASCHINEN	3196	2380	567	12243	7980	1910
	31 FOERDERMITTEL	4218	1237	295	12529	2826	677
	32 PAPIER UND DRUCKMASCHINEN	1295	308	71	4101	1420	340
	33 BUEROMASCHINEN	6	35	9	40	175	43
	34 NAHRUNGSMITTELINDUSTRIEMASCHIN	244	212	52	926	615	149
	35 SONSTIGE MASCHINEN	14953	9421	2244	48719	29501	7025
	36 WASSERFAHRZEUGE	56	13	3	423	75	23
	37 KRAFTFAHRZEUGE LUFTFAHRZEUGE	12515	5366	1279	43000	17227	4125
	38 FAHRRADER	111	169	40	488	708	169
	39 SONSTIGE FAHRZEUGE	797	268	64	4042	1208	291
	40 ELEKTROTECHNISCHE ERZEUGNISSE	12281	10879	2593	31571	33042	7847
	41 UHREN	3	20	5	18	65	15
	42 FEINMECHAN U OPTISCHE ERZEUGN	455	2126	504	1271	6311	1493
	43 WACHSWAREN UND SEIFEN	8	5	1	48	25	7
	44 WAREN AUS KUNSTSTOFFEN	1413	862	205	4025	2765	657
	45 SPIELFILME BEL FILME PLATTEN	4	129	31	9	308	75
	46 PHOTOCHEMISCHE ERZEUGNISSE				3	10	2
	47 BLEISTIFTE U CHEM BUEROBEDARF	216	211	51	722	653	156
	48 PHARMAZEUTISCHE ERZEUGNISSE	322	527	126	1301	1708	407
	49 KOSMETISCHE ERZEUGNISSE	42	70	17	141	232	58
	50 SONSTIGE CHEMISCHE ERZEUGNISSE	2511	237	56	35188	866	208
	51 MUSIKINSTRUMENTE	90	98	23	240	364	85
	52 KINDERSPIELZEUG CHRISTBAUMSCHM	244	297	67	836	986	232
	53 SONSTIGE ENDERZEUGNISSE	9872	5356	1270	40200	20172	4795
	54 ZUSAMMEN	206908	90833	21634 *	705868	278808	66452 *
I I I	01 RUECKWAREN	12975	8967	2134	46778	31150	7414
	02 ERSATZLIEFERUNGEN	101	66	16	531	263	63
	<u>INSGESAMT</u>	5826052	320830	76450	22980250	152062	274491
	DARUNTER						
	EIGENVEREDELUNG	225896	18503	4417	803396	67387	16058
	LOHNVEREDELUNG	59170	8659	2070	167985	28511	6793
	PASSIVE VEREDELUNG	6420	5116	1216	47219	12700	3024
	<u>A U S F U H R</u>						
I A	01 LEBENDE TIERE						
	02 PFERDE	St 21	34	9	St 60	85	21
	03 RINDVIEH				1) 314	239	59
	04 SONSTIGE LEBENDE TIERE	10	158	37	42	630	147
	ZUSAMMEN	10	192	46 *	356	954	227 *
I B	01 NAHRUNGSMITTEL TIER URSPR						
	02 MILCH	12757	1041	248	14077	1191	282
	03 BUTTER	9	4	1	27	13	4
	04 KAESE	1201	445	107	3529	1438	345
	05 FLEISCH UND FLEISCHWAREN	124	48	11	554	220	52
	06 DAERNE	610	803	191	2268	2737	651
	07 FISCH UND FISCHZUBEREITUNGEN	25398	4198	1003	79252	12790	3049
	08 SCHMALZ TALG TIER OELE FETTE	708	50	12	3037	220	52
	09 EIER EIWEISS EIGELB	35	43	11	261	287	70
	10 HONIG				140	17	4
	11 FISCHMEHL UND DGL	1473	69	17	4080	230	56
	ZUSAMMEN	42319	6701	1601 *	107225	19143	4569 *
I C	01 NAHRUNGSMITTEL PFL URSPR						
	02 WEIZEN				25	2	1
	03 ROGGEN	7356	181	42	7538	192	44
	04 GERSTE	361	23	5	7657	302	72
	05 HAFER				7807	234	55
	06 MAIS				50	3	1
	07 HIRSE UND SONSTIGES GETREIDE				203	7	2
	08 REIS	737	55	12	4696	275	65
	09 MUELLEREIERZEUGNISSE	153229	3341	797	458786	10128	2413
	10 NICHTOELHALTIGE SAEMEREIEN	109	123	30	312	274	67
	11 HUELSENFRUECHTE ZUR ERNAEHRUNG	924	61	14	1196	165	40
	12 GRUEN UND RAUHFUTTER	699	7	2	3279	24	7
	13 KARTOFFELN	5444	148	35	20342	627	150
	14 ANDERE HACKFRUECHTE	1474	7	1	2138	10	2
	15 GEMUESE SONST KUECHENGEWAECHSE	550	149	36	6308	714	171
	16 OBST AUSSER SUEDFRUECHTEN	293	43	11	5704	758	180
	17 SUEDFRUECHTE	934	130	30	3582	427	101
	18 GEMUESE OBSTKONSERV FRUCHTSAFT	1138	339	82	5588	1495	359
	19 KAKAO ROH	278	71	16	933	258	61
	20 KAKAOERZEUGNISSE	1016	435	103	2479	1045	249
	21 GEWUERZE	41	13	2	118	44	4
	22 ZUCKER	2662	224	54	5009	378	92
	23 OELFRUECHTE ZUR ERNAEHRUNG	272	51	12	2205	275	63
	24 PFLANZL OELE U FETTE Z ERNAEHR	14039	1898	380	36236	4058	962
	25 MARGARINE U AEHNL SPEISEFETTE	12604	1363	326	37554	4202	1002

1) 63 Stück.

noch: Ein- und Ausfuhr (Spezialhandel) nach Herstellungs- und Verbrauchsländern

Nr. der Warengruppe bzw. -untergruppe	Warenbenennung	Oktober/Dezember 1960			Januar/Dezember 1960		
		dz - 100 kg	1000 DM	1000 #	dz - 100 kg	1000 DM	1000 #
IC	27 OELKUCHEN	38695	1329	318	186355	6103	1456
	28 KLEIE	3276	38	9	6354	76	19
	29 SONST ABFALLERZEUGN VIEHFUETT	184	4	1	717	11	2
	31 SONST PFLANZL NAHRUNGSMITTEL	2722	949	223	8986	4081	975
	32 LEB PFLANZEN ZIERGAERT ERZEUGN	1032	346	84	7588	1633	388
	ZUSAMMEN	249669	11028	2625*	809745	37801	9003*
ID	GENUSSMITTEL						
	01 HOPFEN	1359	1030	246	3793	2560	610
	02 KAFFEE	537	297	71	1409	780	187
	03 TEE	129	86	20	645	437	109
	04 ROHTABAK	584	14	4	3006	136	33
	05 TABAKERZEUGNISSE	559	982	233	2489	4333	1032
	06 BIER	3933	158	37	17244	727	171
	07 BRANNTWEIN	614	274	65	1741	760	179
08 WEIN	6644	334	80	8003	567	134	
	ZUSAMMEN	14355	3175	756*	38326	10300	2451*
IIA	ROHSTOFFE						
	02 ZELLWOLLE SYNTHET FASERN U ABF	2248	2262	539	8079	7598	1811
	03 WOLLE AND TIERHAARE REISSWOLLE	2586	2634	627	8969	8778	2088
	04 BAUMWOLLE REISSBAUMWOLLE ABF	5679	1163	276	17496	3743	893
	05 FLACHS HANF JUTE UND DGL	521	35	9	5400	389	96
	06 ABF V GESPINSTWAREN LUMPEN	6963	708	169	19776	2082	497
	07 FELLE ZU PELZWERK ROH	124	334	80	262	1537	364
	08 ANDERE FELLE UND HAEUTE	9084	2025	485	33651	8377	1998
	09 BETTFEDERN	384	349	83	1159	853	204
	11 BAU UND NUTZHOZL RUNDHOZL	9817	495	118	37552	1620	386
	12 PFLANZL STOFFE Z FAERB OD GERB	266	8	1	330	13	2
	13 KAUTSCHUK GUTTAPERCHA BALATA	1924	178	42	6067	868	206
	14 ROHGUMMEN SCHELLACK BALSAME	410	106	25	1395	419	99
	15 OELFRUECHTE FUER TECHN OELE	103	11	3	219	31	10
	16 STEINKOEHLE EINSCHL PRESSKOEHL	2621880	21752	5178	9654970	80083	19066
	17 BRAUNKOEHLE EINSCHL PRESSKOEHL	738921	4879	1162	1863939	12274	2924
	18 ERDOEL ROH UND GETOPPT	1151	28	6	1187	38	8
	19 EISENERZE	568259	2096	499	2336335	8503	2026
	20 ABBRAENDE SCHLACKEN FE MN HALT	159	3	1	5602	29	7
21 MANGANERZE	822	53	13	4335	267	64	
22 KUPFERERZE UND KIESABBRAENDE	2545	10	2	16220	64	16	
25 CHROMERZE	200	6	1	600	18	3	
27 SCHWEFELKIES	3500	22	4	12250	76	14	
28 SONSTIGE ERZE UND METALLASCHEN	3579	211	50	13722	809	192	
30 SPEISE UND INDUSTRIESALZ	40	6	2	118	16	4	
31 KALIROHSALZE	200	3	1	2300	21	5	
32 SONSTIGE STEINE UND ERDEN	489874	2626	634	1822274	9808	2353	
34 SONST ROHSTOFFE F CHEM ERZEUGN	64441	745	177	215050	2586	617	
36 PFLANZL FLECHT U POLSTERSTOFFE	738	197	48	3347	746	181	
37 EDELST SCHMUCKST PERLEN ROH		29	7	1	160	37	
38 SONST ROHSTOFFE AUCH ABFAELLE	67284	1220	293	221766	4000	964	
	ZUSAMMEN	4603702	44194	10535*	16314371	155806	37135*
IIB	HALBWAREN						
	01 ROHSEIDE UND SEIDENGESPINSTE	10	64	15	62	378	90
	02 REYON SYNTHET FAEDEN AUCH GEZW	5347	7452	1777	18171	25802	6154
	03 GESPINSTE A ZELLWOLLE SYNTH FASER	2422	2050	488	8662	7434	1773
	04 GESPINSTE WOLLE U AND TIERHAAR	2826	5242	1246	8968	17461	4162
	05 GESPINSTE AUS BAUMWOLLE	3027	2350	563	8189	6605	1579
	06 GESPINSTE A FLACHS HANF JUTE	169	137	34	700	457	109
	07 BAU UND NUTZHOZL SCHNITTHOZL	9563	290	69	32515	949	226
	08 HOLZMASSE ZELLSTOFF	52503	2729	649	213508	11259	2675
	09 KAUTSCHUK BEARBEITET	1340	585	137	4990	2404	565
	10 GLASMASSE ROHGLAS	1928	338	82	7835	1293	309
	11 ZEMENT	8586	173	41	43154	777	187
	12 SONST MINERALISCHE BAUSTOFFE	59488	2128	512	225014	7349	1764
	13 ROEISEN	235582	6529	1554	838800	22725	5412
	14 ALTEISEN SCHROTT	95952	2198	523	300190	7021	1674
	15 FERROLEGIERUNGEN	4119	660	158	17755	3156	752
	16 EISENHALBZEUG	7196	343	80	10883	588	137
	17 ALUMINIUM ROH AUCH LEGIERUNGEN	1242	131	32	2747	310	77
	18 KUPFER ROH AUCH LEGIERUNGEN	69715	19088	4547	197872	57270	13639
	19 NICKEL ROH AUCH LEGIERUNGEN	184	178	42	665	640	150
	20 BLEI ROH AUCH LEGIERUNGEN	7751	715	172	40474	3772	901
	21 ZINN ROH AUCH LEGIERUNGEN	600	566	135	1663	1525	364
	22 ZINK ROH AUCH LEGIERUNGEN	9026	1000	239	37486	4279	1020
	23 SONST UNEDLE METALLE ROH	568	289	68	2058	994	238
	24 FETTSAEUREN PARAFFIN VASELIN	11960	1575	374	42066	5650	1342
	25 SONST TECHNISCHE FETTE U OELE	4608	596	141	20667	2680	644
	26 KOKS	1275600	12398	2952	4532140	43524	10364
	27 RUECKST O ERDOEL U TEERDESTILL	40143	988	238	233803	5608	1340
	28 KRAFTSTOFFE UND SCHMIEROELE	30616	1833	433	88759	5472	1298
	29 TEER U TEERDESTILL ERZEUGNISSE	5169	255	61	27056	1244	296
	30 AUFBEREITETE KALIDUENGEMITTEL	89716	1252	299	487471	6313	1503
	31 THOMASPHOSPHATMEHL	128000	1205	287	275800	2624	625
	32 SONSTIGE PHOSPHORDUENGEMITTEL	86984	1181	282	223234	3038	724
	33 STICKSTOFF A N G DUENGEMITTEL	3229	111	26	155726	2655	629
	34 GERBSTOFFAUSZUEGE	553	36	9	1851	144	34
	35 SONSTIGE CHEMISCHE HALBWAREN	267448	9532	2265	965253	36518	8681
37 GOLD FUER GEWERBLICHE ZWECKE		323	76		1463	351	
38 SONSTIGE HALBWAREN	4597	701	167	14020	2981	712	
	ZUSAMMEN	2527767	87217	20773*	9090209	304362	72500*
IICA	VORERZEUGNISSE						
	01 GEWEBE A SEIDE REYON SYNTH FAD	1955	5186	1239	6420	18961	4529
	02 GEWEBE A ZELLWOLLE SYNTH FASER	1006	2090	495	4089	8158	1947
	03 GEWEBE A WOLLE U AND TIERHAAR	2108	5010	1193	8714	20984	5003
	04 GEWEBE AUS BAUMWOLLE	6957	9455	2251	26720	37088	8835
	05 GEWEBE AUS FLACHS HANF JUTE	5175	2123	501	23271	7306	1726
	06 LEDER	2508	2981	710	8903	8700	2069
	07 FELLE ZU PELZWERK BEARBEITET	151	1971	474	619	10350	2465
	08 PAPIER UND PAPPE	17308	3477	838	56228	11287	2705
	09 FURNIERE SPEHRHOZL FASSHOZL	2112	452	109	7093	1317	317
	10 STEINZEUG TON PORZELLANERZEUGN	21125	1139	271	78337	4081	973
	11 GLAS	13218	2371	567	42611	7005	1675
	12 KUNSTSTOFFE	61438	18593	4435	206752	65109	15536
	13 TEERFARBSTOFFE	3055	3643	867	12964	15094	3594
14 SONST FARBSTOFFE FARBNEN LACKE	8458	2475	591	31574	9277	2212	

noch: Ein- und Ausfuhr (Spezialhandel) nach Herstellungs- und Verbrauchsländern

Nr. der Warengruppe bzw. -untergruppe	Warenbenennung	Oktober/Dezember 1960			Januar/Dezember 1960		
		dz - 100 kg	1000 DM	1000 *	dz - 100 kg	1000 DM	1000 *
I I C A	15 DEXTRINE GELATINE UND LEIME	1267	300	67	6188	1492	349
	16 SPHENGSTUFFE SCHIESSBED ZUENOW	546	481	115	1591	1778	425
	17 SONST CHEMISCHE VORERZEUGNISSE	68930	14077	3362	258223	50163	11985
	18 GUSSROEHREN	8794	606	143	16384	1266	295
	19 STAHLROEHREN	167805	18555	4422	389708	43300	10313
	20 STAB UND FORMEISEN	110729	7095	1689	264206	18629	4442
	21 BLECH AUS EISEN	35722	3938	940	101180	11897	2835
	22 DRAHT AUS EISEN	21474	2467	585	57334	6996	1659
	23 EISENBAHNOBERBAUMATERIAL	25944	817	194	82277	2992	712
	24 SCHMIEDEB GUSS SCHMIEDESTUECKE	65678	3396	809	191093	12106	2884
	25 STANGEN BLECHE USW KUPFER	6868	2958	705	23805	10125	2419
	26 STANGEN BLECHE USW ALUMINIUM	966	588	141	3198	1943	470
	27 STANGEN BLECHE USW AND UNEDL M	1300	840	203	4649	3202	763
	28 STANGEN BLECHE USW EDELMETALLE	10	84	21	19	298	75
	30 EDELST SCHMUCKST PERLEN BEAR3		484	114		2988	712
	31 SONSTIGE VORERZEUGNISSE	19035	1790	425	49172	5790	1380
	ZUSAMMEN	679241	119439	28474*	1963322	399682	95304*
I I C B	ENDERZEUGNISSE						
	01 STRICKWAHREN SEIDE CHEMIEFASERN	62	435	102	179	1418	335
	02 STRICKWAHREN WOLLE U AND TIERH	128	759	181	471	2915	696
	03 STRICKWAHREN AUS BAUMWOLLE	17	71	19	94	380	93
	04 SONST KLEIDUNG SEIDE CHEMIEFAS	22	95	21	51	283	61
	05 SONST KLEIDUNG WOLLE AND TIERH	49	204	48	158	679	160
	06 SONST KLEIDUNG AUS BAUMWOLLE	120	157	37	531	497	119
	07 SONST KLEIDUNG FLACHS HANF USW	70	188	45	196	607	144
	08 HUETE	33	200	47	103	518	125
	09 SONSTIGE SPINNSTOFFWAREN	1508	1528	362	6364	5680	1346
	10 PELZWAHREN	33	145	34	73	355	84
	11 SCHUHE AUS LEADER	69	141	35	173	468	110
	12 ANDERE LEADERWAREN	158	635	151	496	2119	505
	13 PAPIERWAREN	7639	2789	668	28335	9895	2371
	14 BUECHER KARTEN NOTEN BILDER	37174	16172	3853	122172	50141	11947
	15 HOLZWAREN	4611	3028	720	12898	8713	2081
	16 KAUTSCHUKWAREN	3929	2599	624	14470	9315	2218
	17 STEINWAREN	8031	818	197	55767	3638	874
	18 STEINZEUG PORZELLAN U AE WAREN	15336	4400	1049	55043	14327	3416
	19 GLASWAREN	3744	1794	428	13979	5943	1423
	20 MESSERSCHMIEDEWAREN	580	1474	349	2170	5192	1231
	21 WERKZEUGE LANDWIRTSCH GERAETE	2673	3095	746	8911	9825	2356
	22 SONSTIGE EISENWAREN	97327	24963	5956	329492	78246	18657
	23 WAREN A KUPFER U KUPFERLEGIER	845	1081	259	2959	3587	851
	24 EDELMETALLW VERGOLD VERSILB.W	142	2267	540	419	7807	1862
	25 SONST WAHREN A UNEDLEN METALLEN	6934	8060	1933	25074	26338	6294
	26 WERKZEUGMASCHINEN WALZWERKSANL	37883	29476	7006	104903	75250	17900
	27 TEXTIL LEADERINDUSTRIEMASCHINEN	17216	18245	4348	52667	52880	12602
	28 LANDMASCHINEN U ACKERSCHLEPPER	34725	14150	3372	192083	79581	18970
	29 DAMPFLOKOMOTIVEN	17284	358	86	52308	1125	270
	30 KRAFTMASCHINEN	3103	2514	598	10528	9848	2347
	31 PUMPEN DRUCKLUFTMASCHINEN	14145	11468	2732	44931	37263	8890
	32 FOERDERMITTEL	24118	12997	3090	80900	39454	9398
	33 PAPIER UND DRUCKMASCHINEN	14026	11321	2694	31233	26102	6211
	34 BUEROMASCHINEN	2090	7783	1854	6787	24625	5872
	35 NAHRUNGSMITTELINDUSTRIEMASCHIN	7021	6482	1544	25080	21927	5223
	36 SONSTIGE MASCHINEN	92671	48201	11474	299455	160894	38305
	37 WASSERFAHRZEUGE	28	91	22	210	350	84
	38 KRAFTFAHRZEUGE LUFTFAHRZEUGE	193546	100181	23858	649417	336006	80016
	39 FAHRRAEUER	969	511	125	5283	2567	619
	40 SONSTIGE FAHRZEUGE	22291	2061	492	62477	7837	1865
	41 ELEKTROTECHNISCHE ERZEUGNISSE	44614	55551	13243	180818	203585	48517
	42 UHREN	818	4031	958	2450	12420	2964
	43 FEINMECHAN U OPTISCHE ERZEUGN	3658	14179	3376	11414	45724	10897
	44 WACHSWAREN UND SEIFEN	1287	316	75	3990	911	223
	45 WAREN AUS KUNSTSTOFFEN	1792	2515	601	6845	8973	2135
	46 SPIELFILME BEL FILME PLATTEN	90	718	168	293	2394	571
	47 PHOTOCHEMISCHE ERZEUGNISSE	782	1367	327	3643	7178	1710
	48 BLEISTIFTE U CHEM BUEROBEDARF	411	455	110	1263	1406	339
	49 PHARMA ZEUTISCHE ERZEUGNISSE	2606	5852	1405	10815	24290	5805
	50 KOSMETISCHE ERZEUGNISSE	140	93	22	551	410	101
	51 SONSTIGE CHEMISCHE ERZEUGNISSE	62289	7768	1850	205605	28724	6832
	52 MUSIKINSTRUMENTE	304	803	191	1075	2732	652
	53 KINDERSPIELZEUG CHRISTBAUMSCHM	3117	2989	709	8341	7820	1863
	54 SONSTIGE ENDERZEUGNISSE	120044	7621	1829	162132	36752	8758
	ZUSAMMEN	914274	447198	106563*	2897865	1507914	359298*
I I I	01 RUECKWAREN	1137	598	143	6231	2543	605
	02 ERSATZLIEFERUNGEN	3263	1629	388	9740	5097	1214
	INSGESAMT	9035733	721368	171904	31237390	2443602	582302
	DARUNTER						
	EIGENVEREDELUNG	310559	87216	20777	842296	271093	64574
	LOHNVEREDELUNG	23823	11668	2763	72497	42824	10146
	PASSIVE VEREDELUNG	12858	5299	1256	52025	10787	2553
	Polen¹⁾						
	E I N F U H R						
I A	LEBENDE TIERE						
	01 PFERDE	2	1		12	5	
	02 RINDVIEH	4187	652	155	4187	652	155
	03 SCHWEINE	92244	17802	4239	200822	37986	9044
	04 SONSTIGE LEBENDE TIERE				77	101	24
	ZUSAMMEN	96431	18455	4394*	205086	38744	9223*
I B	NAHRUNGSMITTEL TIER URSPR						
	02 BUTTER	137	42	10	2590	1635	390
	03 KAESE	258	48	12	503	65	16
	04 FLEISCH UND FLEISCHWAREN	118513	31699	7545	221404	58576	13949
	05 DAERME	7	71	17	83	91	21
	06 FISCH UND FISCHZUBEREITUNGEN	1983	460	109	5028	1377	327
	08 SCHMALZ TALG TIER OELE FETTE	5001	533	127	5001	533	127
	09 EIER EIWEISS EIGELB	11634	2761	658	220360	41295	9833

1) Siehe Vorbemerkung Ziffer 12, Absatz 2.- 2) 1 073 Stück.- 3) 96 717 Stück.- 4) 206 047 Stück.

noch: Ein- und Ausfuhr (Spezialhandel) nach Herstellungs- und Verbrauchsländern

Nr. der Warengruppe bzw. -untergruppe	Warenbenennung	Oktober/Dezember 1960			Januar/Dezember 1960		
		dz - 100 kg	1000 DM	1000 s	dz - 100 kg	1000 DM	1000 s
IB	10 HONIG	510	91	22	1817	331	80
	11 FISCHMEHL UND DGL	300	9	2	1605	61	15
	ZUSAMMEN	138343	35714	8502*	458391	103964	24758*
IC	NÄHRUNGSMITTEL PFL URSPR				341909	10488	2498
	03 GERSTE				409	21	5
	06 HIRSE UND SONSTIGES GETREIDE				17501	907	216
	09 MALZ	800	41	9	8942	1397	332
	10 NICHTOELHALTIGE SAEMEREIEN	581	219	52	2368	204	47
	11 HUELSENFRUECHTE ZUR ERNAEHRUNG	585	57	13	4574	167	40
	12 HUELSENFRZ ZUR VIEHFUETTERUNG				72812	299	72
	13 GRUEN UND RAUHFUTTER	9496	57	14	116644	1120	269
	14 KARTOFFELN	9900	108	27	15029	377	88
	15 ANDERE HACKFRUECHTE	5823	148	35	108211	6003	1432
	16 GEMUESE SONST KUECHENGEWAECHSE	40319	1444	345	119115	10280	2451
	17 OBST AUSSER SUEDFRUECHTEN	21976	1734	413	182	9	2
	18 SUEDFRUECHTE	125	6	1	12919	1124	269
	19 GEMUESE OBSTKONSERV FRUCHTSAFT	5509	579	138	3387	470	112
	21 KAKAOERZEUGNISSE	1686	224	53	621	70	17
	22 GEWUERZE	130	20	4	42886	1529	363
	23 ZUCKER	3286	123	28	15223	2005	477
24 OELFRUECHTE ZUR ERNAEHRUNG	11592	1512	359	3201	65	17	
29 SONST ABFALLERZEUGN VIEHFUETT	1258	20	6	18818	1070	252	
31 SONST PFLANZL NÄHRUNGSMITTEL	7103	370	88	4162	49	12	
32 LEB PFLANZEN ZIERGAERT ERZEUGN	4162	49	12				
	ZUSAMMEN	123931	6711	1597*	908913	37654	8971*
ID	GENUSSMITTEL						
	04 ROHTABAK	1104	112	27	3295	350	85
	06 BIER	81	4	1	166	8	2
	07 BRANNTWEIN	13	4	1	11929	375	89
	ZUSAMMEN	1198	120	29*	15390	733	176*
IIA	ROHSTOFFE						
	03 WOLLE AND TIERHAARE REISSWOLLE	302	36	9	308	65	16
	05 FLACHS HANF JUTE UND DGL	301	29	7	2121	114	27
	06 ABF V GESPINSTWAREN LUMPEN	16676	265	61	72436	1043	247
	07 FELLE ZU PELZWERK ROH	3	56	13	14	402	94
	08 ANDERE FELLE UND MAEUTE	325	152	36	5744	3250	774
	09 BETTFEDERN	2016	2478	592	5866	8544	2038
	10 HOLZ ZU HOLZMASSE	354076	2634	627	1139359	7646	1822
	11 BAU UND NUTZHOLZ RUNDHOLZ	70336	617	147	173590	1674	399
	16 STEINKOEHLE EINSCHL PRESSKOEHLE	1668680	8005	1906	5308580	25985	6189
	20 ABBRAENDE SCHLACKEN FE MN HALT				230	1	
	32 SONSTIGE STEINE UND ERDEN	398303	442	104	776981	1030	246
	34 SONST ROHSTOFFE F CHEM ERZEUGN	16107	503	122	68722	1845	440
	36 PFLANZL FLECHT U POLSTERSTOFFE	2559	121	29	11406	455	109
38 SONST ROHSTOFFE AUCH ABFAELLE	22838	168	38	57058	843	201	
	ZUSAMMEN	2552522	15506	3691*	7622415	52897	12602*
IIB	HALBWAREN						
	07 BAU UND NUTZHOLZ SCHNITTHOLZ	97045	4101	976	467477	20291	4831
	09 KAUTSCHUK BEARBEITET	120	6	1	120	6	1
	11 ZEMENT	73552	374	89	221792	1137	271
	12 SONST MINERALISCHE BAUSTOFFE	56282	253	61	135658	619	147
	14 ALTEISEN SCHROTT				69	1	
	15 FERROLEGIERUNGEN	1952	307	73	6316	750	180
	16 EISENHALBZEUG				5931	158	37
	20 BLEI ROH AUCH LEGIERUNGEN	750	105	25	9907	888	211
	22 ZINK ROH AUCH LEGIERUNGEN	14176	1496	357	46235	5059	1203
	23 SONST UNEBLE METALLE ROH	100	116	28	266	291	70
	24 FETTSAEUREN PARAFFIN VASELIN	5517	334	79	11213	695	163
	25 SONST TECHNISCHE FETTE U OELE	4269	142	34	15088	471	111
	27 RUECKST D ERDOEL U TEERDESTILL	3730	44	10	52558	676	162
	28 KRAFTSTOFFE UND SCHMIEROELE	257054	2968	704	899568	10448	2485
	29 TEER U TEERDESTILL ERZEUGNISSE	80382	3461	824	367194	14132	3366
33 STICKSTOFF A N G DUENGEMITTEL	17606	229	54	17606	229	54	
35 SONSTIGE CHEMISCHE HALBWAREN	43427	2387	571	124822	6584	1571	
38 SONSTIGE HALBWAREN	13632	543	129	25144	917	217	
	ZUSAMMEN	669594	16866	4015*	2406964	63352	15080*
IICA	VORERZEUGNISSE						
	01 GEWEBE A SEIDE REYON SYNTH FAD				3	2	1
	03 GEWEBE A WOLLE U AND TIERHAAR	1	3	1	11	28	7
	04 GEWEBE AUS BAUMWOLLE	266	199	48	1480	1036	248
	05 GEWEBE AUS FLACHS HANF JUTE	33	16	4	379	189	48
	06 LEDER	2	2		149	330	77
	07 FELLE ZU PELZWERK BEARBEITET				10	45	11
	08 PAPIER UND PAPPE	7721	421	103	25277	1382	332
	09 FURNIERE SPERRHOLZ FASSHOLZ				120	9	2
	10 STEINZEUG TON PORZELLANERZEUGN	1248	18	5	18341	275	67
	11 GLAS	1281	41	10	1748	56	13
	12 KUNSTSTOFFE	3400	437	104	3476	448	107
13 TEERFARBSTOFFE	1	1		4	2		
14 SONST FARBSTOFFE FARBEN LACKE	350	36	8	1200	118	27	
17 SONST CHEMISCHE VORERZEUGNISSE	70609	2390	567	278676	7901	1884	
22 DRAHT AUS EISEN				18	2	1	
	ZUSAMMEN	84912	3564	850*	330892	11823	2825*
IICB	ENDERZEUGNISSE						
	07 SONST KLEIDUNG FLACHS HANF USW	109	93	22	168	147	35
	09 SONSTIGE SPINNSTOFFWAREN					2	1
	12 ANDERE LEDERWAREN	1	5	1	7	15	2
	13 PAPIERWAREN	360	26	6	840	67	17
	14 BUECHER KARTEN NOTEN BILDER	552	106	25	913	445	109
	15 HOLZWAREN	163	26	6	544	87	20
	16 KAUTSCHUKWAREN	22	10	2	316	117	29
	19 GLASWAREN	638	44	10	1413	88	21
	21 WERKZEUGE LANDWIRTSCH GERAETE	219	76	20	219	76	20
	22 SONSTIGE EISENWAREN	718	63	15	1729	157	38
	26 WERKZEUGMASCHINEN WALZWERKSANL	458	268	65	1610	924	221
	27 TEXTIL LEDERINDUSTRIEMASCHINEN				76	34	8
	30 KRAFTMASCHINEN	29	18	4	35	20	4
	31 PUMPEN DRUCKLUFTMASCHINEN	1	1		25	26	6
	33 PAPIER UND DRUCKMASCHINEN	18	17	4	73	25	6
	36 SONSTIGE MASCHINEN	1115	221	53	2002	368	89
	37 WASSERFAHRZEUGE				St 37	11	3
38 KRAFTFAHRZEUGE LUFTFAHRZEUGE				43	9	2	

noch: Ein- und Ausfuhr (Spezialhandel) nach Herstellungs- und Verbrauchsländern

Nr. der Warengruppe bzw. -untergruppe	Warenbenennung	Oktober/Dezember 1960			Januar/Dezember 1960		
		dz - 100 kg	1000 DM	1000 #	dz - 100 kg	1000 DM	1000 #
IICB	41 ELEKTROTECHNISCHE ERZEUGNISSE	67	59	14	183	180	41
	43 FEINMECHAN U OPTISCHE ERZEUGN	10	13	4	25	39	10
	45 WAREN AUS KUNSTSTOFFEN				5	15	4
	46 SPIELFILME BEL FILME PLATTEN		17	3	1	41	8
	49 PHARMAZEUTISCHE ERZEUGNISSE	50	33	9	75	103	24
	52 MUSIKINSTRUMENTE				14	9	2
	53 KINDERSPIELZEUG CHRISTBAUMSCHM	104	49	11	139	67	15
	54 SONSTIGE ENDERZEUGNISSE	1906	79	18	6999	320	76
	ZUSAMMEN	6540	1226	293*	17454	3392	811*
III	01 RUECKWAREN	1347	497	118	9447	7660	1824
	02 ERSATZLIEFERUNGEN	3	1		7	4	1
	<u>INSGESAMT</u>	3674821	98660	23489	11974959	320223	76271
	DARUNTER						
	EIGENVEREDELUNG	99331	4085	970	394047	14425	3433
	LOHNVEREDELUNG	108	84	21	486	195	47
	PASSIVE VEREDELUNG					1	
	A U S F U H R						
IA	LEBENDE TIERE						
	02 RINDVIEH	271	130	31	271	130	31
	04 SONSTIGE LEBENDE TIERE	126	54	13	129	67	17
	ZUSAMMEN	397	184	44*	400	197	48*
IB	NAHRUNGSMITTEL TIER URSPR						
	04 FLEISCH UND FLEISCHWAREN	4390	1003	239	16048	4209	1003
	05 DAERME	40	31	7	50	38	9
	06 FISCHE UND FISCHZUBEREITUNGEN				19	15	3
	08 SCHMALZ TALG TIER OELE FETTE	236	24	6	236	24	6
	ZUSAMMEN	4666	1058	252*	16353	4286	1021*
IC	NAHRUNGSMITTEL PFL URSPR						
	10 NICHTOELHALTIGE SAEMEREIEN	8	5	1	253	31	7
	11 HUELSENFRUECHTE ZUR ERNAEHRUNG	20	4	1	290	34	8
	17 OBST AUSSER SUEDFRUECHTEN				15	2	
	19 GEMUESE OBSTKONSERV FRUCHTSAFT				11	2	
	21 KAKAOERZEUGNISSE	80	34	8	370	153	35
	22 GEWUERZE				66	44	11
	27 OELKUCHEN				23097	873	208
	31 SONST PFLANZL NAHRUNGSMITTEL	1	1		1	3	
	32 LEB PFLANZEN ZIERGAERT ERZEUGN	1	1		3	3	
	ZUSAMMEN	109	45	10*	24106	1145	269*
ID	GENUSSMITTEL						
	05 TABAKERZEUGNISSE	10	20	5	30	56	13
	07 BRANNTWEIN	8	1		22	5	1
	08 WEIN				4	1	
	ZUSAMMEN	18	21	5*	56	62	14*
IIA	ROHSTOFFE						
	02 ZELLWOLLE SYNTHET FASERN U ABF	9	5	1	3557	863	206
	03 WOLLE AND TIERHAARE REISSWOLLE	40	16	4	561	299	72
	04 BAUMWOLLE REISSBAUMWOLLE ABF	1148	150	36	6314	806	192
	07 FELLE ZU PELZWERK ROH	4	3	1	10	5	1
	08 ANDERE FELLE UND HAEUTE	947	319	76	3449	1234	295
	11 BAU UND NUTZHOZL RUNDHOLZ	824	17	4	1724	45	11
	14 ROHGUMMEN SCHELLACK BALSAME	20	2		192	45	9
	21 MANGANERZE	419	24	6	2526	144	34
	32 SONSTIGE STEINE UND ERDEN	3996	75	20	13563	237	56
	34 SONST ROHSTOFFE F CHEM ERZEUGN	1000	19	4	4919	106	25
	36 PFLANZL FLECHT U POLSTERSTOFFE	31	33	8	41	44	11
	38 SONST ROHSTOFFE AUCH ABFAELLE	11	4	1	46	15	3
	ZUSAMMEN	8449	667	161*	36902	3843	915*
IIB	HALBWAREN						
	02 REYON SYNTHET FAEDEN AUCH GEZW		1		63	59	14
	03 GESPINSTE A ZELLW SYNTH FASER				684	365	86
	04 GESPINSTE WOLLE U AND TIERHAAR					1	
	05 GESPINSTE AUS BAUMWOLLE				377	416	99
	07 BAU UND NUTZHOZL SCHNITTHOLZ	56	4	1	56	4	1
	09 KAUTSCHUK BEARBEITET	90	33	8	3363	911	216
	10 GLASMASSE ROHGLAS	6	130	31	6	130	31
	11 ZEMENT	1340	32	8	1340	32	8
	12 SONST MINERALISCHE BAUSTOFFE	6761	485	116	22947	1694	404
	16 EISENHALBZEUG	295	20	5	295	20	5
	17 ALUMINIUM ROH AUCH LEGIERUNGEN				2	1	
	18 KUPFER ROH AUCH LEGIERUNGEN	3906	1100	262	29724	8283	1972
	23 SONST UNEDLE METALLE ROH					8	2
	24 FETTSAEUREN PARAFFIN VASELIN	1313	145	36	1980	410	98
	25 SONST TECHNISCHE FETTE U OELE	26	4	1	57	12	3
	26 KOKS	163980	1278	304	1121570	8798	2094
	27 RUECKST D ERDOEL U TEERDESTILL	443	11	3	5898	145	35
	28 KRAFTSTOFFE UND SCHMIEROELE	7601	153	36	27519	572	135
	29 TEER U TEERDESTILL ERZEUGNISSE				577	24	6
	35 SONSTIGE CHEMISCHE HALBWAREN	8892	834	200	22375	2636	627
	37 GOLD FUER GEWERBLICHE ZWECKE	1	732	175	1	1255	299
	ZUSAMMEN	194710	4962	1186*	1237834	25776	6135*
IICA	VORERZEUGNISSE						
	01 GEWEBE A SEIDE REYON SYNTH FAD		1		13	71	16
	02 GEWEBE A ZELLWOLLE SYNTH FASER		1		1	9	1
	03 GEWEBE A WOLLE U AND TIERHAAR	15	33	8	40	107	27
	04 GEWEBE AUS BAUMWOLLE					1	
	05 GEWEBE AUS FLACHS HANF JUTE				3	3	
	06 LEDER	2	6	2	8	40	8
	08 PAPIER UND PAPPE	307	116	28	619	207	50
	09 FURNIERE SPERRHOLZ FASSHOLZ	137	62	15	393	75	18
	10 STEINZEUG TON PORZELLANERZEUGN	58	45	11	617	116	26
	11 GLAS	184	162	38	246	226	54
	12 KUNSTSTOFFE	10592	2536	604	53986	13215	3153
	13 TEERFARBSTOFFE	942	1777	423	3414	7317	1742
	14 SONST FARBSTOFFE FARBEN LACKE	1660	476	112	4990	1914	459
	15 DEXTRINE GELATINE UND LEIME	29	16	4	247	148	37
	16 SPRENGSTOFFE SCHIESSBED ZUENDW	269	485	116	1506	2751	655
	17 SONST CHEMISCHE VORERZEUGNISSE	22539	3700	882	92010	15144	3604

1) 53 Stück.

noch: Ein- und Ausfuhr (Spezialhandel) nach Herstellungs- und Verbrauchsländern

Nr. der Warengruppe bzw. -untergruppe	Warenbenennung	Oktober/Dezember 1960			Januar/Dezember 1960		
		dz - 100 kg	1000 DM	1000 \$	dz - 100 kg	1000 DM	1000 \$
IICA	19 STAHLROEHREN	50733	8209	1951	107915	17162	4083
	20 STAB UND FORMEISEN	141965	10926	2601	235604	17539	4173
	21 BLECH AUS EISEN	114490	8963	2137	227806	20072	4781
	22 DRAHT AUS EISEN	66682	4921	1170	234367	15036	3577
	23 EISENBANNOBERBAUMATERIAL	15	3	1	212	16	4
	24 SCHMIEDB GUSS SCHMIEDESTUECKE	4	5	1	4	5	1
	25 STANGEN BLECHE USW KUPFER	18430	5213	1243	48498	14500	3455
	26 STANGEN BLECHE USW ALUMINIUM	868	425	102	1974	853	203
	27 STANGEN BLECHE USW AND UNEDL M	3	27	6	14	86	20
	28 STANGEN BLECHE USW EDELMETALLE		4	1		211	49
	30 EDELST SCHMUCKST PERLEN BEARB		2	1		30	8
	31 SONSTIGE VORERZEUGNISSE	227	40	8	429	86	18
	ZUSAMMEN	430151	48154	11465*	1014916	126940	30222*
IICB	ENDERZEUGNISSE						
	01 STRICKWAREN SEIDE CHEMIEFASERN	10	45	10	38	135	33
	02 STRICKWAREN WOLLE U AND TIERH	1	5	1	6	23	5
	03 STRICKWAREN AUS BAUMWOLLE	32	64	16	190	350	85
	04 SONST KLEIDUNG SEIDE CHEMIEFAS		7	1		53	10
	05 SONST KLEIDUNG WOLLE AND TIERH	5	20	4	7	26	6
	06 SONST KLEIDUNG AUS BAUMWOLLE	2	8	2	6	20	4
	07 SONST KLEIDUNG FLACHS HANF USW	2	9	2	7	31	8
	08 HUETE					1	
	09 SONSTIGE SPINNSTOFFWAREN	14	26	7	74	140	33
	10 PELZWAREN		2			4	
	11 SCHUHE AUS LEDER				27	77	18
	12 ANDERE LEDERWAREN	6	56	13	16	123	30
	13 PAPIERWAREN	31	28	8	130	177	44
	14 BUECHER KARTEN NOTEN BILDER	344	464	112	1423	2590	622
	15 HOLZWAREN	1	1		21	13	4
	16 KAUTSCHUKWAREN	150	199	48	911	724	173
	17 STEINWAREN	459	68	17	1179	151	37
	18 STEINZEUG PORZELLAN U AE WAREN		1		16	37	10
	19 GLASWAREN	91	164	40	127	357	84
	20 MESSERSCHMIEDEWAREN		1		14	27	5
	21 WERKZEUGE LANDWIRTSCH GERAETE	100	171	39	302	431	99
	22 SONSTIGE EISENWAREN	5849	1768	419	17532	6243	1489
	23 WAREN A KUPFER U KUPFERLEGIER	23	41	9	75	181	40
	24 EDELMETALLV VERGOLD VERSILB W					6	
	25 SONST WAREN A UNEDLEN METALLEN	174	195	45	881	689	161
	26 WERKZEUGMASCHINEN WALZWERKSANL	3787	4063	968	10152	10632	2535
	27 TEXTIL LEDERINDUSTRIEMASCHINEN	3833	3710	886	9681	8621	2055
	28 LANDMASCHINEN U ACKERSCHLEPPER	51	52	13	1419	1116	266
	30 KRAFTMASCHINEN	6894	4604	1097	17500	12575	2993
	31 PUMPEN URUCKLUFTMASCHINEN	3853	3536	843	8463	8114	1928
	32 FOERDERMITTEL	2651	1191	284	5547	2494	594
	33 PAPIER UND DRUCKMASCHINEN	1475	1343	320	3611	3195	763
	34 BUEROMASCHINEN	26	175	42	52	426	100
	35 NAHRUNGSMITTELINDUSTRIEMASCHIN	920	1029	247	3127	3420	817
	36 SONSTIGE MASCHINEN	15902	10146	2417	38017	26895	6410
	37 WASSERFAHRZEUGE	25	245	59	27	251	60
	38 KRAFTFAHRZEUGE LUFTFAHRZEUGE	966	803	191	2967	2311	548
	39 FAHRRADER	1	1		6	4	
	40 SONSTIGE FAHRZEUGE				1180	411	97
	41 ELEKTROTECHNISCHE ERZEUGNISSE	3013	6068	1446	15037	24727	5895
	42 UHREN	2	77	18	6	379	90
	43 FEINMECHAN U OPTISCHE ERZEUGN	512	3426	818	1208	6952	1655
	44 WACHSWAREN UND SEIFEN	72	23	5	129	42	10
	45 WAREN AUS KUNSTSTOFFEN	16	53	13	62	346	86
	46 SPIELFILME BEL FILME PLATTEN	2	46	11	4	62	15
	47 PHOTOCHEMISCHE ERZEUGNISSE	31	127	29	38	151	35
	48 BLEISTIFTE U CHEM BUEROBEDARF		2		9	22	3
	49 PHARMAZEUTISCHE ERZEUGNISSE	491	1233	290	1677	4888	1161
	50 KOSMETISCHE ERZEUGNISSE	66	130	31	345	409	97
	51 SONSTIGE CHEMISCHE ERZEUGNISSE	2322	723	170	16019	5048	1202
	52 MUSIKINSTRUMENTE	44	31	6	163	413	94
	53 KINDERSPIELZEUG CHRISTBAUMSCHM				1	4	
	54 SONSTIGE ENDERZEUGNISSE	284	295	68	6087	4708	1120
	ZUSAMMEN	54508	46475	11065*	165486	141225	33629*
III	01 RUECKWAREN	459	31	8	1755	377	90
	02 ERSATZLIEFERUNGEN	220	198	47	637	431	102
	INSGESAMT	693687	101795	24243	2498445	304282	72445
	DARUNTER						
	EIGENVEREDELUNG	56690	8629	2056	247619	27762	6609
	LOHNVEREDELUNG	48	55	14	1246	627	146
	PASSIVE VEREDELUNG	2	2		2	2	
	Portugal						
	E I N F U H R						
IA	04 LEBENDE TIERE						
	SONSTIGE LEBENDE TIERE				1	5	1
	ZUSAMMEN				1	5	1*
IB	NAHRUNGSMITTEL TIER URSPR						
	05 DAERME	80	179	43	191	487	117
	06 FISCHES UND FISCHZUBEREITUNGEN	48922	11729	2790	137357	31423	7476
	08 SCHMALZ TALG TIER OELE FETTE	2198	124	29	15773	988	236
	11 FISCHMEHL UND DGL	24964	869	208	49689	1992	476
	ZUSAMMEN	76164	12901	3070*	203010	34890	8305*
IC	NAHRUNGSMITTEL PFL URSPR						
	02 ROGGEN				7389	177	42
	05 MAIS				1076	64	16
	10 NICHTOELHALTIGE SAEMEREIEN	2096	178	41	35815	1681	400
	11 HUELSENFRUECHTE ZUR ERNAEHRUNG	49	3	1	49	3	1
	16 GEMUESE SONST KUECHENGEWAECHSE	14	10	2	14	10	2
	17 OBST AUSSER SUEDFRUECHTEN	129	8	1	459	35	7
	18 SUEDFRUECHTE	2960	828	196	9907	2359	559
	19 GEMUESE OBSTKONSERV FRUCHTSAFT	748	93	21	1592	214	50
	22 GEWUERZE	49	4	1	160	14	3

noch: Ein- und Ausfuhr (Spezialhandel) nach Herstellungs- und Verbrauchsländern

Nr. der Warengruppe bzw. -untergruppe	Warenbenennung	Oktober/Dezember 1960			Januar/Dezember 1960		
		dz - 100 kg	1000 DM	1000 #	dz - 100 kg	1000 DM	1000 #
1C	PFLANZL OELE U FETTE Z ERNAEHR				797	98	23
27	OELKUCHEN	848	27	6	11975	469	111
31	SONST PFLANZL NAHRUNGSMITTEL	1675	37	10	17415	425	103
32	LEB PFLANZEN ZIERGAERT ERZEUGN	4	21	5	4	26	7
	ZUSAMMEN	8572	1209	284*	86652	5575	1324*
1D	GENUSSMITTEL						
02	KAFFEE				3	1	
05	TABAKERZEUGNISSE				1	2	1
08	WEIN	21259	2507	597	79502	7648	1824
	ZUSAMMEN	21259	2507	597*	79502	7651	1825*
1IA	ROHSTOFFE						
03	WOLLE AND TIERHAARE REISSWOLLE				341	228	54
04	BAUMWOLLE REISSBAUMWOLLE ABF				3	1	
07	FELLE ZU PELZWERK ROH				2	5	1
08	ANDERE FELLE UND HAEUTE	91	164	38	170	290	68
09	BETTFEDERN				40	9	3
10	HOLZ ZU HOLZMASSE	22400	163	39	62486	481	115
19	EISENERZE				766904	3112	740
20	ABBRAENDE SCHLACKEN FE MN HALT				86800	337	80
21	MANGANERZE	5048	160	38	15048	483	115
22	KUPFERERZE UND KIESABBRAENDE	151880	609	146	624378	2543	605
27	SCHWEFELKIES	79934	392	93	711719	4278	1018
28	SONSTIGE ERZE UND METALLASCHEN	124	82	20	3201	583	139
32	SONSTIGE STEINE UND ERDEN	2539	78	19	8141	164	40
34	SONST ROHSTOFFE F CHEM ERZEUGN	1307	140	32	6932	638	150
38	SONST ROHSTOFFE AUCH ABFAELLE	34483	1963	467	193049	10238	2434
	ZUSAMMEN	297806	3751	892*	2479214	23390	5562*
1IB	HALBWAREN						
05	GESPINSTE AUS BAUMWOLLE	1125	626	149	2272	1228	291
06	GESPINSTE A FLACHS HANF JUTE	50	10	2	106	40	9
07	BAU UND NUTZHOLZ SCHNITTHOLZ	39	1		39	1	
12	SONST MINERALISCHE BAUSTOFFE	69391	422	100	395156	2211	525
15	FERROLEGIERUNGEN	451	378	90	1759	592	141
18	KUPFER ROH AUCH LEGIERUNGEN				96	31	7
20	BLEI ROH AUCH LEGIERUNGEN				65	9	2
21	ZINN ROH AUCH LEGIERUNGEN	51	47	11	65	54	13
24	FETTSAEUREN PARAFFIN VASELIN				27	12	3
25	SONST TECHNISCHE FETTE U OELE	2109	111	27	21021	1338	322
28	KRAFTSTOFFE UND SCHMIEROELE				46588	634	151
35	SONSTIGE CHEMISCHE HALBWAREN	82233	9565	2277	206452	22673	5398
38	SONSTIGE HALBWAREN				3	22	5
	ZUSAMMEN	155449	11163	2657*	673646	28845	6867*
1ICA	VORERZEUGNISSE						
02	GEWEBE A ZELLWOLLE SYNTH FASER				16	8	2
03	GEWEBE A WOLLE U AND TIERHAAR	2	6	2	16	43	12
04	GEWEBE AUS BAUMWOLLE	3075	2780	661	10510	9012	2145
05	GEWEBE AUS FLACHS HANF JUTE	10	18	5	33	67	18
06	LEDER	1	2	1	1	2	1
08	PAPIER UND PAPPE	2280	163	38	10038	720	171
09	FURNIERE SPERRHOLZ FASSHOLZ	300	453	108	1018	1336	319
10	STEINZEUG TON PORZELLANERZEUGN				43	10	3
12	KUNSTSTOFFE	30	19	5	40	26	7
17	SONST CHEMISCHE VORERZEUGNISSE	52	18	4	178	63	14
26	STANGEN BLECHE USW ALUMINIUM	1	1		1	1	
27	STANGEN BLECHE USW AND UNEDL M					30	6
	ZUSAMMEN	5751	3475	827*	21894	11318	2698*
1ICB	ENDERZEUGNISSE						
02	STRICKWAREN WOLLE U AND TIERH					1	
06	SONST KLEIDUNG AUS BAUMWOLLE	133	72	17	382	294	70
07	SONST KLEIDUNG FLACHS HANF USW	14	106	25	34	257	60
12	ANDERE LEDERWAREN					3	
13	PAPIERWAREN	6	6	1	11	11	1
14	BUECHER KARTEN NOTEN BILDER	2	38	9	19	102	23
15	HOLZWAREN	15981	6140	1462	55270	20726	4936
17	STEINWAREN	4711	85	21	19739	364	90
18	STEINZEUG PORZELLAN U AE WAREN	2	3		38	25	5
19	GLASWAREN	47	5	1	78	9	2
20	MESSERSCHMIEDEWAREN	1	4	1	1	4	1
21	WERKZEUGE LANOWIRTSCH GERAETE	32	16	3	44	23	5
22	SONSTIGE EISENWAREN	185	24	6	230	29	7
24	EDELMETALLW VERGOLD VERSILB W	6	27	7	7	31	8
25	SONST WAREN A UNEDLEN METALLEN				1	5	
26	WERKZEUGMASCHINEN WALZWERKSANL				11	3	1
27	TEXTIL LEDERINDUSTRIEMASCHINEN				2	4	
30	KRAFTMASCHINEN				196	21	5
31	PUMPEN DRUCKLUFTMASCHINEN	6	1		9	3	
33	PAPIER UND DRUCKMASCHINEN				12	10	3
34	BUEROMASCHINEN	3	1		3	1	
36	SONSTIGE MASCHINEN	12	10	3	42	22	5
37	WASSERFAHRZEUGE				1	7	2
38	KRAFTFAHRZEUGE LUFTFAHRZEUGE				17	6	1
41	ELEKTROTECHNISCHE ERZEUGNISSE	11	17	3	24	42	8
43	FEINMECHAN U OPTISCHE ERZEUGN				3	16	1
45	WAREN AUS KUNSTSTOFFEN	5	7	2	11	16	4
49	PHARMAZEUTISCHE ERZEUGNISSE				1	1	
51	SONSTIGE CHEMISCHE ERZEUGNISSE				32	10	2
54	SONSTIGE ENDERZEUGNISSE	10234	9370	2231	21163	19712	4692
	ZUSAMMEN	31391	15941	3793*	97380	41758	9932*
1III	RUECKWAREN	565	377	90	3348	1727	411
02	ERSATZLIEFERUNGEN	54	2	1	54	2	1
	<u>INSGESAMT</u>	597011	51326	12211	3644705	155161	36926
	DARUNTER						
	EIGENVEREDELUNG	3316	341	80	5596	1446	344
	LOHNVEREDELUNG	36	63	15	206	147	32
	PASSIVE VEREDELUNG	10	66	15	24	159	38

noch: Ein- und Ausfuhr (Spezialhandel) nach Herstellungs- und Verbrauchsländern

Nr. der Warengruppe bzw. -untergruppe	Warenbenennung	Oktober/Dezember 1960			Januar/Dezember 1960		
		dz - 100 kg	1000 DM	1000 €	dz - 100 kg	1000 DM	1000 €
	A U S F U H R			*			*
IA	LEBENDE TIERE						
04	SONSTIGE LEBENDE TIERE	1	2		3	8	1
	ZUSAMMEN	1	2	*	3	8	1*
IB	NÄHRUNGSMITTEL TIER URSPR						
03	KAESE	5	2	1	14	6	3
04	FLEISCH UND FLEISCHWAREN	2	1		4	2	
05	DAERME	35	23	6	106	140	35
06	FISCHE UND FISCHZUBEREITUNGEN	2	1		26	22	4
	ZUSAMMEN	44	27	7*	150	170	42*
IC	NÄHRUNGSMITTEL PFL URSPR						
02	ROGGEN	51250	991	236	51250	991	236
05	MAIS				20	2	1
07	REIS	6	1		18	2	
08	MUELLEREI ERZEUGNISSE	150	4	1	37093	799	191
09	MALZ				100	7	2
10	NICHTOELHALTIGE SAEMEREIEN	187	51	12	214	61	14
13	GRUEN UND RAUHFUTTER	1995	10	2	1995	10	2
14	KARTOFFELN	99	3	1	8664	195	47
19	GEMUESE OBSTKONSERV FRUCHTSAFT				4	1	
21	KAKAOERZEUGNISSE	10	5	1	10	5	1
22	GEWUERZE	2	2		9	13	3
25	PFLANZL OELE U FETTE Z ERNAEHR	4456	667	159	12537	1952	466
26	MARGARINE U AEHNL SPEISEFETTE				31	5	1
27	OELKUCHEN	1998	24	6	1998	24	6
31	SONST PFLANZL NÄHRUNGSMITTEL	217	49	11	882	244	55
32	LEB PFLANZEN ZIERGAERT ERZEUGN	54	6	1	83	12	3
	ZUSAMMEN	60424	1813	430*	114908	4323	1028*
ID	GENUSSMITTEL						
01	HOPFEN	385	359	86	590	455	109
02	KAFFEE	6	10	2	14	25	6
05	TABAKERZEUGNISSE	1	3	1	1	4	1
06	BIER	547	40	10	2774	196	45
07	BRANNTWEIN				16	5	
08	WEIN	56	14	3	215	59	14
	ZUSAMMEN	995	426	102*	3610	746	175*
I IA	ROHSTOFFE						
02	ZELLWOLLE SYNTHET FASERN U ABF	7347	2117	504	30443	8205	1953
03	WOLLE AND TIERHAARE REISSWOLLE	31	18	4	53	36	9
04	BAUMWOLLE REISSBAUMWOLLE ABF	407	32	8	1714	125	30
06	ABF V GESPINSTWAREN LUMPEN	49	7	1	59	8	1
09	BETTFEDERN	1			1		
11	BAU UND NUTZHOLOZ RUNDHOLOZ				2817	50	11
14	ROHGUMMEN SCHELLACK BALSAME	179	34	8	908	192	44
16	STEINKOHL EINSCHL PRESSKOHLE	231750	1060	252	1016310	4751	1132
21	MANGANERZE				751	67	16
30	SPEISE UND INDUSTRIESALZ	300	2	1	4654	27	8
32	SONSTIGE STEINE UND ERDEN	1236	64	14	6548	366	93
34	SONST ROHSTOFFE F CHEM ERZEUGN	309	14	4	8353	194	45
36	PFLANZL FLECHT U POLSTERSTOFFE	7	5	1	94	42	12
37	EDELST SCHMUCKST PERLEN ROH				2	18	5
38	SONST ROHSTOFFE AUCH ABFAELLE	266	15	4	673	68	17
	ZUSAMMEN	241881	3371	802*	1073377	14150	3376*
I IB	HALBWAREN						
01	ROHSEIDE UND SEIDENGESPINSTE				6	35	12
02	REYON SYNTHET FAEDEN AUCH GEZW	380	591	140	1385	2209	532
03	GESPINSTE A ZELLW SYNTH FASER	2	6	1	24	66	15
04	GESPINSTE WOLLE U AND TIERHAAR	9	21	6	28	62	17
06	GESPINSTE A FLACHS HANF JUTE				1	1	
07	BAU UND NUTZHOLOZ SCHNITTHOLOZ	354	12	3	516	17	5
09	KAUTSCHUK BEARBEITET	463	177	43	1759	757	181
10	GLASMASSE ROHGLAS	15	4	2	159	30	8
11	ZEMENT				-18	3	1
12	SONST MINERALISCHE BAUSTOFFE	2803	189	47	14400	1104	266
15	FERROLEGIERUNGEN	515	83	20	1308	225	54
16	EISENHALBZEUG	9970	682	162	10480	709	168
17	ALUMINIUM ROH AUCH LEGIERUNGEN	194	78	17	506	194	45
18	KUPFER ROH AUCH LEGIERUNGEN	32	21	5	2227	708	171
19	NICKEL ROH AUCH LEGIERUNGEN	8	8	2	31	31	8
20	BLEI ROH AUCH LEGIERUNGEN	905	76	18	2925	251	59
21	ZINN ROH AUCH LEGIERUNGEN				1	1	
22	ZINK ROH AUCH LEGIERUNGEN	150	21	5	416	60	16
23	SONST UNEDLE METALLE ROH	20	4	1	193	41	11
24	FETTSAEUREN PARAFFIN VASELIN	698	76	21	2328	288	73
25	SONST TECHNISCHE FETTE U OELE	677	92	24	2089	281	69
26	KOKS	45490	379	90	256450	2137	509
27	RUECKST D ERDOEL U TEERDESTILL	3804	78	17	9651	201	46
28	KRAFTSTOFFE UND SCHMIEROELE	1578	148	33	5155	499	117
29	TEER U TEERDESTILL ERZEUGNISSE	48	5	1	187	21	3
30	AUFBEREITETE KALIDUENGEMITTEL				1	1	
33	STICKSTOFF A N G DUENGEMITTEL	182765	3958	942	897116	16365	3894
34	GERBSTOFFAUSZUEGE	275	22	6	1538	121	31
35	SONSTIGE CHEMISCHE HALBWAREN	10437	396	90	44332	1604	386
38	SONSTIGE HALBWAREN	150	1760	419	492	5153	1229
	ZUSAMMEN	261742	8887	2115*	1255722	33175	7926*
I ICA	VORERZEUGNISSE						
01	GEWEBE A SEIDE REYON SYNTH FAD	12	100	22	41	368	86
02	GEWEBE A ZELLWOLLE SYNTH FASER	8	41	9	19	66	15
03	GEWEBE A WOLLE U AND TIERHAAR	7	29	7	45	154	38
04	GEWEBE AUS BAUMWOLLE	98	299	73	428	1229	298
05	GEWEBE AUS FLACHS HANF JUTE	76	103	25	566	394	97
06	LEDER	7	31	7	49	243	57
07	FELLE ZU PELZWERK BEARBEITET		5	2		18	6
08	PAPIER UND PAPPE	2098	363	86	7030	1233	292
09	FURNIERE SPERRHOLOZ FASSHOLOZ	200	51	12	1044	238	52
10	STEINZEUG TON PORZELLANERZEUGN	428	126	29	1419	355	83
11	GLAS	529	77	19	2213	393	95
12	KUNSTSTOFFE	9442	2794	664	38077	11301	2691
13	TEERFARBSTOFFE	850	1099	262	4095	4666	1111
14	SONST FARBSTOFFE FARBEN LACKE	4383	836	201	24329	3544	854
15	DEXTRINE GELATINE UND LEIME	2167	355	87	9106	1390	332

noch: Ein- und Ausfuhr (Spezialhandel) nach Herstellungs- und Verbrauchsländern

Nr. der Warengruppe bzw. -untergruppe	Warenbenennung	Oktober/Dezember 1960			Januar/Dezember 1960		
		dz - 100 kg	1000 DM	1000 s	dz - 100 kg	1000 DM	1000 s
IICA	16 SPRENGSTOFFE SCHIESSBED ZUENDW	424	437	104	1131	1751	419
	17 SONST CHEMISCHE VORERZEUGNISSE	11869	1622	392	93492	7255	1740
	18 GUSSROEHREN				228	16	4
	19 STAHLROEHREN	9567	923	220	26269	2512	596
	20 STAB UND FORMEISEN	81483	4638	1108	224670	12907	3081
	21 BLECH AUS EISEN	82525	5336	1272	216179	13667	3256
	22 DRAHT AUS EISEN	12085	779	187	48596	3302	788
	23 EISENBAHNOBERBAUMATERIAL	3536	216	53	8146	489	117
	24 SCHMIEDB GUSS SCHMIEDESTUECKE	48	34	8	421	86	19
	25 STANGEN BLECHE USW KUPFER	2787	1119	265	11301	4152	984
	26 STANGEN BLECHE USW ALUMINIUM	1189	554	135	4944	2010	482
	27 STANGEN BLECHE USW AND UNEDL M	371	111	27	1409	389	97
	28 STANGEN BLECHE USW EDELMETALLE	2	14	4	7	73	18
	30 EDELST SCHMUCKST PERLEN BEARB		31	7		115	24
	31 SONSTIGE VORERZEUGNISSE	791	189	45	2505	540	133
	ZUSAMMEN	226982	22312	5332*	687759	74856	17865*
IICB	ENDERZEUGNISSE						
	01 STRICKWAREN SEIDE CHEMIEFASERN	8	79	18	18	251	60
	02 STRICKWAREN WOLLE U AND TIERH		10	2	4	34	7
	03 STRICKWAREN AUS BAUMWOLLE		3	1		11	3
	04 SONST KLEIDUNG SEIDE CHEMIEFAS	4	61	15	17	240	59
	05 SONST KLEIDUNG WOLLE AND TIERH	3	26	6	21	124	28
	06 SONST KLEIDUNG AUS BAUMWOLLE	3	14	3	7	30	6
	07 SONST KLEIDUNG FLACHS HANF USW	1	7		28	263	62
	08 HUETE	1	13	3	7	47	10
	09 SONSTIGE SPINNSTOFFWAREN	450	391	91	1404	1271	302
	10 PELZWAREN		23	6		27	7
	11 SCHUHE AUS LEDER		2	1	1	3	1
	12 ANDERE LEDERWAREN	39	134	32	112	415	98
	13 PAPIERWAREN	282	187	44	1449	799	190
	14 BUECHER KARTEN NOTEN BILDER	252	221	56	1091	920	217
	15 HOLZWAREN	48	84	19	282	471	106
	16 KAUTSCHUKWAREN	644	510	122	2208	1734	418
	17 STEINWAREN	136	48	12	1636	260	61
	18 STEINZEUG PORZELLAN U AE WAREN	394	269	68	1053	782	186
	19 GLASWAREN	182	257	62	742	969	232
	20 MESSERSCHMIEDEWAREN	112	338	76	384	1093	261
	21 WERKZEUGE LANDWIRTSCH GERAETE	874	833	203	3462	3152	755
	22 SONSTIGE EISENWAREN	8982	3689	873	39014	14848	3523
	23 WAREN A KUPFER U KUPFERLEGIER	1419	654	158	4299	1921	465
	24 EDELMETALLV VERGOLD VERSILB W	43	303	71	91	724	171
	25 SONST WAREN A UNEDLEN METALLEN	1010	894	217	3216	3099	756
	26 WERKZEUGMASCHINEN WALZWERKSANL	5810	4577	1094	54315	42001	10006
	27 TEXTIL LEDERINDUSTRIEMASCHINEN	6760	6055	1448	19965	18605	4434
	28 LANDMASCHINEN U ACKERSCHLEPPER	2586	1625	388	7797	4108	982
	30 KRAFTMASCHINEN	1933	1242	294	6820	5236	1246
	31 PUMPEN DRUCKLUFTMASCHINEN	1993	2223	529	5402	5501	1322
	32 FOERDERMITTEL	1037	660	159	5782	3413	818
	33 PAPIER UND DRUCKMASCHINEN	1286	959	229	5105	3895	925
	34 BUEROMASCHINEN	345	812	196	1141	3000	723
	35 NAHRUNGSMITTELINDUSTRIEMASCHIN	899	793	194	4098	4409	1061
	36 SONSTIGE MASCHINEN	11691	7852	1884	48870	30969	7416
	37 WASSERFAHRZEUGE	3	7	1	97	151	37
	38 KRAFTFAHRZEUGE LUFTFAHRZEUGE	37037	21473	5115	117942	69047	16444
	39 FAHRRADER	93	81	19	540	399	96
	40 SONSTIGE FAHRZEUGE	5399	853	203	6242	1193	284
	41 ELEKTROTECHNISCHE ERZEUGNISSE	14227	14004	3346	49414	59075	14102
	42 UHREN	98	364	90	367	1356	329
	43 FEINMECHAN U OPTISCHE ERZEUGN	380	1752	423	1443	6578	1575
	44 WACHSWAREN UND SEIFEN	44	20	6	107	42	12
	45 WAREN AUS KUNSTSTOFFEN	143	648	152	597	2361	557
	46 SPIELFILME BEL FILME PLATTEN		6	2	5	55	16
	47 PHOTOCHEMISCHE ERZEUGNISSE	211	252	61	958	1098	266
	48 BLEISTIFTE U CHEM BUEROBEDARF	188	230	55	922	872	217
	49 PHARMAZEUTISCHE ERZEUGNISSE	799	2194	523	2934	8605	2061
	50 KOSMETISCHE ERZEUGNISSE	41	22	6	79	61	13
	51 SONSTIGE CHEMISCHE ERZEUGNISSE	11440	2085	498	56138	9564	2280
	52 MUSIKINSTRUMENTE	124	306	73	328	807	194
	53 KINDERSPIELZEUG CHRISTBAUMSCHM	272	391	95	999	1386	334
	54 SONSTIGE ENDERZEUGNISSE	989	1607	381	4930	4444	1058
	ZUSAMMEN	120312	82140	19624*	463786	321719	76792*
IIII	01 RUECKWAREN	37	36	9	110	62	15
	02 ERSATZLIEFERUNGEN	188	107	25	516	340	81
	INSGESAMT	912606	119121	28446	3599941	449549	107301
	DARUNTER						
	EIGENVEREDELUNG	59361	14833	3536	207164	39458	9414
	LOHNVEREDELUNG	149	338	80	347	528	121
	PASSIVE VEREDELUNG	6	22	5	34	109	26
	Rumänien						
	E I N F U H R						
IA	LEBENDE TIERE						
	02 RINDVIEH	1) 11488	1514	362	2) 27865	3892	928
	03 SCHWEINE	3) 5074	900	214	5074	900	214
	04 SONSTIGE LEBENDE TIERE				1	1	
	ZUSAMMEN	16562	2414	576*	32940	4793	1142*
IB	NAHRUNGSMITTEL TIER URSPR						
	02 BUTTER	521	156	37	3327	1055	250
	04 FLEISCH UND FLEISCHWAREN	8985	2180	518	19064	4356	1037
	08 DAERME	831	136	32	2376	296	70
	06 FISCH E UND FISCHZUBEREITUNGEN	38	48	13	118	80	22
	08 SCHMALZ TALG TIER OELE FETTE	124	30	7	729	98	23
	09 EIER EIWEISS EIGELB	862	213	50	25841	4262	1015
	10 HONIG	917	138	34	3325	489	118
	ZUSAMMEN	12298	2901	691*	54776	10636	2535*
IC	NAHRUNGSMITTEL PFL URSPR						
	01 WEIZEN				10000	261	63

1) 2 314 Stück.- 2) 5 705 Stück.- 3) 5 237 Stück.

noch: Ein- und Ausfuhr (Spezialhandel) nach Herstellungs- und Verbrauchsländern

Nr. der Warengruppe bzw. -untergruppe	Warenbenennung	Oktober/Dezember 1960			Januar/Dezember 1960		
		dz - 100 kg	1000 DM	1000 *	dz - 100 kg	1000 DM	1000 *
IC	MAIS	3263	72	17	38983	965	229
10	NICHTOELHALTIGE SAEMEREIEN	2525	739	176	4906	1489	354
11	HUELSENFRUECHTE ZUR ERNAEHRUNG	427	26	7	3516	218	54
16	GEMUESE SONST KUECHENGWAECHSE	5289	788	186	32869	2025	480
17	OBST AUSSER SUEDFRUECHTEN	32554	3284	785	66366	5670	1355
18	SUEDFRUECHTE	634	37	9	984	52	12
19	GEMUESE OBSTKONSERV FRUCHTSAFT	6820	384	91	23811	1410	333
22	GEWUERZE	2340	143	34	6015	409	99
24	OELFRUECHTE ZUR ERNAEHRUNG	1538	130	30	6041	552	131
25	PFLANZL OELE U FETTE Z ERNAEHR	28571	2848	678	30341	3027	721
29	SONST ABFALLERZEUGN VIEHFUETT	5369	64	15	128575	1824	435
31	SONST PFLANZL NAHRUNGSMITTEL	102	9	2	285	21	6
	ZUSAMMEN	89432	8524	2030*	352692	17923	4272*
ID	GENUSSMITTEL						
05	TABAKERZEUGNISSE		1			1	
08	WEIN	1665	76	19	5298	223	55
	ZUSAMMEN	1665	77	19*	5298	224	55*
IIA	ROHSTOFFE						
02	ZELLWOLLE SYNTHET FASERN U ABF				104	11	3
03	WOLLE AND TIERHAARE REISSWOLLE	783	265	62	4577	1484	354
05	FLACHS HANF JUTE UND DGL	2206	209	50	3762	353	83
06	ABF V GESPINSTWAREN LUMPEN	4208	62	16	6817	136	34
07	FELLE ZU PELZWERK ROH	163	915	218	388	2068	493
08	ANDERE FELLE UND HAEUTE				100	19	5
09	BETTFEDERN	2517	2855	679	8395	7850	1865
10	HOLZ ZU HOLZMASSE	14321	156	39	149833	864	207
11	BAU UND NUTZHOLZ RUNDHOLZ	246	24	6	1427	59	15
32	SONSTIGE STEINE UND ERDEN	547	9	3	4940	93	24
34	SONST ROHSTOFFE F CHEM ERZEUGN	3883	323	78	9716	977	231
36	PFLANZL FLECHT U POLSTERSTOFFE	52297	614	146	146532	1672	398
38	SONST ROHSTOFFE AUCH ABFAELLE	99	5	1	936	25	5
	ZUSAMMEN	81270	5437	1298*	337527	15611	3717*
IIB	HALBWAREN						
07	BAU UND NUTZHOLZ SCHNITTHOLZ	524430	15287	3637	1897492	54053	12869
09	KAUTSCHUK BEARBEITET	300	20	4	460	32	7
16	EISENHALBZEUG	31736	884	210	337156	11719	2790
20	BLEI ROH AUCH LEGIERUNGEN	2504	186	44	2504	186	44
22	ZINK ROH AUCH LEGIERUNGEN	6012	639	153	29187	3202	762
24	FETTSAEUREN PARAFFIN VASELIN	1522	100	23	2705	192	44
25	SONST TECHNISCHE FETTE U OELE	1006	120	29	5821	719	172
27	RUECKST D ERDOEL U TEERDESTILL				198	3	1
28	KRAFTSTOFFE UND SCHMIEROELE	1110288	12097	2882	4722739	50624	12056
35	SONSTIGE CHEMISCHE HALBWAREN	21240	695	166	39295	1596	379
38	SONSTIGE HALBWAREN					7	2
	ZUSAMMEN	1699038	30028	7148*	7037557	122333	29126*
IICA	VORERZEUGNISSE						
03	GEWEBE A WOLLE U AND TIERHAAR	102	280	66	154	390	92
09	FURNIERE SPERRHOLZ FASSHOLZ	694	40	9	930	55	13
12	KUNSTSTOFFE	150	19	5	304	36	9
17	SONST CHEMISCHE VORERZEUGNISSE	7323	706	169	33808	3667	875
	ZUSAMMEN	8269	1045	249*	35196	4148	989*
IICB	ENDERZEUGNISSE						
11	SCHUHE AUS LEDER	10	4	1	10	4	1
14	BUECHER KARTEN NOTEN BILDER	5	23	6	12	105	25
15	HOLZWAREN				5	3	1
26	WERKZEUGMASCHINEN WALZWERKSANL					1	
27	TEXTIL LEDERINDUSTRIEMASCHINEN	31	4	1	44	14	3
41	ELEKTROTECHNISCHE ERZEUGNISSE				1	2	1
43	FEINMECHAN U OPTISCHE ERZEUGN		1			1	
46	SPIELFILME BEL FILME PLATTEN	1	30	7	1	31	7
49	PHARMAZEUTISCHE ERZEUGNISSE		10	4	4	32	10
54	SONSTIGE ENDERZEUGNISSE	56	20	6	623	294	72
	ZUSAMMEN	103	92	25*	700	487	120*
III	RUECKWAREN	5	15	3	33	63	15
	INSGESAMT	1908642	50533	12039	7856719	176218	41971
	DARUNTER						
	EIGENVEREDELUNG	29988	2189	521	294992	13117	3123
	LOHNVEREDELUNG	552	161	38	3346	1058	250
	A U S F U H R						
IA	LEBENDE TIERE						
04	SONSTIGE LEBENDE TIERE	436	206	49	436	208	49
	ZUSAMMEN	436	206	49*	436	208	49*
IB	NAHRUNGSMITTEL TIER URSPR						
04	FLEISCH UND FLEISCHWAREN					2	1
09	EIER EIWEISS EIGELB					2	1
	ZUSAMMEN					4	2*
IC	NAHRUNGSMITTEL PFL URSPR						
10	NICHTOELHALTIGE SAEMEREIEN				14	4	1
11	HUELSENFRUECHTE ZUR ERNAEHRUNG				50	9	2
18	SUEDFRUECHTE				49	3	1
32	LEB PFLANZEN ZIERGAERT ERZEUGN	7	3	1	35	18	5
	ZUSAMMEN	7	3	1*	148	34	9*
ID	GENUSSMITTEL						
01	HOPFEN				518	353	84
03	TEE				19	16	4
05	TABAKERZEUGNISSE				1	1	
07	BRANNTWEIN				2	1	
	ZUSAMMEN				540	371	88*
IIA	ROHSTOFFE						
02	ZELLWOLLE SYNTHET FASERN U ABF				1090	412	99
03	WOLLE AND TIERHAARE REISSWOLLE				103	118	28
11	BAU UND NUTZHOLZ RUNDHOLZ	50	7	2	69	11	3
14	ROHGUMMEN SCHELLACK BALSAME				97	110	25
21	MANGANERZE				624	48	11
28	SONSTIGE ERZE UND METALLASCHEN	220	8	2	220	8	2
32	SONSTIGE STEINE UND ERDEN	278	12	3	788	29	9
34	SONST ROHSTOFFE F CHEM ERZEUGN				1202	42	10
	ZUSAMMEN	548	27	7*	4193	778	187*

noch: Ein- und Ausfuhr (Spezialhandel) nach Herstellungs- und Verbrauchsländern

Nr. der Warengruppe bzw. -untergruppe	Warenbenennung	Oktober/Dezember 1960			Januar/Dezember 1960		
		dz - 100 kg	1000 DM	1000 #	dz - 100 kg	1000 DM	1000 #
I I B	HALBWAREN						
02	REYON SYNTHET FAEDEN AUCH GEZW	925	682	162	4896	4238	1008
09	KAUTSCHUK BEARBEITET	4	1		69	38	9
10	GLASMASSE ROHGLAS					17	4
12	SONST MINERALISCHE BAUSTOFFE	1672	84	20	6417	465	112
16	EISENHALBZEUG	104022	6622	1576	129424	8186	1949
17	ALUMINIUM ROH AUCH LEGIERUNGEN	5	2		5	2	
18	KUPFER ROH AUCH LEGIERUNGEN	7704	2094	499	13248	3734	889
19	NICKEL ROH AUCH LEGIERUNGEN	398	296	70	398	296	70
23	SONST UNEDLE METALLE ROH				1	5	1
24	FETTSAEUREN PARAFFIN VASELIN	50	33	8	237	152	38
25	SONST TECHNISCHE FETTE U OELE	100	24	6	430	107	26
27	RUECKST D ERDOEL U TEERDESTILL	159	5	1	159	5	1
28	KRAFTSTOFFE UND SCHMIEROELE	46	20	4	62	33	7
29	TEER U TEERDESTILL ERZEUGNISSE				143	20	4
35	SONSTIGE CHEMISCHE HALBWAREN	1766	217	52	4218	527	127
38	SONSTIGE HALBWAREN		1			11	2
	ZUSAMMEN	116851	10081	2398*	159707	17836	4247*
I I C A	VORERZEUGNISSE						
01	GEWEBE A SEIDE REYON SYNTH FAD					1	
02	GEWEBE A ZELLWOLLE SYNTH FASER	4	9	2	4	9	2
03	GEWEBE A WOLLE U AND TIERHAAR				1	1	
05	GEWEBE AUS FLACHS HANF JUTE				26	54	13
06	LEDER		5	1		5	1
07	FELLE ZU PELZWERK BEARBEITET					2	1
08	PAPIER UND PAPPE	1463	291	69	3754	803	193
09	FURNIERE SPERRHOLZ FASSHOLZ				198	12	3
10	STEINZEUG TON PORZELLANERZEUGN	24	7	1	108	23	5
11	GLAS	57	19	4	164	56	12
12	KUNSTSTOFFE	4304	1411	335	15370	4786	1142
13	TEERFARBSTOFFE	458	993	237	2660	4841	1155
14	SONST FARBSTOFFE FARBEN LACKE	877	451	108	2152	1138	270
15	DEXTRINE GELATINE UND LEIME	226	43	10	6107	676	158
16	SPRENGSTOFFE SCHIESSBED ZUENDW	1	2		30	84	20
17	SONST CHEMISCHE VORERZEUGNISSE	6441	958	228	35393	7833	1868
19	STAHLROEHREN	78979	7394	1762	159884	14271	3399
20	STAB UND FORMEISEN	58453	3852	918	92336	7659	1826
21	BLECH AUS EISEN	226587	12558	2991	319929	18224	4342
22	DRAHT AUS EISEN	6109	595	142	13576	1510	361
25	STANGEN BLECHE USW KUPFER	32	35	9	61	69	17
26	STANGEN BLECHE USW ALUMINIUM	1	2	1	27	23	6
27	STANGEN BLECHE USW AND UNEDL M	2	4	1	18	42	10
28	STANGEN BLECHE USW EDELMETALLE		1			16	3
31	SONSTIGE VORERZEUGNISSE	2	1		746	283	68
	ZUSAMMEN	384020	28631	6819*	652544	62421	14875*
I I C B	ENDERZEUGNISSE						
06	SONST KLEIDUNG AUS BAUMWOLLE					1	
07	SONST KLEIDUNG FLACHS HANF USW					2	
08	HUETE		1		2	9	2
09	SONSTIGE SPINNSTOFFWAREN		3	1		3	1
12	ANDERE LEDERWAREN	1	5	2	1	12	4
13	PAPIERWAHREN	19	26	6	268	161	37
14	BUECHER KARTEN NOTEN BILDER	16	68	16	121	329	76
15	HOLZWAREN				7	4	1
16	KAUTSCHUKWAREN	18	30	7	473	265	64
17	STEINWAREN	2387	191	45	6931	757	180
18	STEINZEUG PORZELLAN U AE WAREN	168	15	4	185	21	6
19	GLASWAREN		1			23	5
20	MESSERSCHMIEDEWAREN	30	63	15	66	197	36
21	WERKZEUGE LANDWIRTSCH GERAETE	39	66	17	96	234	60
22	SONSTIGE EISENWAREN	2281	595	143	25264	3198	766
23	WAREN A KUPFER U KUPFERLEGIER	1	5	2	16	53	11
24	EDELMETALLW VERGOLD VERSILB W		1			3	
25	SONST WAHREN A UNEDLEN METALLEN	25	44	11	721	350	83
26	WERKZEUGMASCHINEN WALZWERKSANL	517	482	116	4534	3654	868
27	TEXTIL LEDERINDUSTRIEMASCHINEN	1817	2032	483	3681	4488	1067
28	LANDMASCHINEN U ACKERSCHLEPPER	310	282	66	658	875	205
30	KRAFTMASCHINEN	33	64	16	73	155	38
31	PUMPEN URUCKLUFTMASCHINEN	419	509	123	935	1078	259
32	FOERDERMITTEL	878	510	121	1478	794	188
33	PAPIER UND DRUCKMASCHINEN	160	213	51	526	778	186
34	BUEROMASCHINEN	8	20	4	22	79	18
35	NAHRUNGSMITTELINDUSTRIEMASCHIN	115	298	70	2840	1921	457
36	SONSTIGE MASCHINEN	14324	13715	3264	32394	33426	7959
38	KRAFTFAHRZEUGE LUFTFAHRZEUGE	62	68	17	375	312	76
39	FAHRRAEUER	1	2		5	6	1
40	SONSTIGE FAHRZEUGE	5	9	2	21	17	3
41	ELEKTROTECHNISCHE ERZEUGNISSE	1944	1695	408	5818	4943	1175
42	UHREN					4	
43	FEINMECHAN U OPTISCHE ERZEUGN	180	640	149	1098	1842	429
44	WACHSWAREN UND SEIFEN	10	3	1	10	3	1
45	WAREN AUS KUNSTSTOFFEN	14	41	11	48	164	37
46	SPIELFILME BEL FILME PLATTEN					11	3
47	PHOTOCHEMISCHE ERZEUGNISSE	3	7	1	30	67	15
48	BLEISTIFTE U CHEM BUEROBEDARF	7	8	2	10	12	3
49	PHARMAZEUTISCHE ERZEUGNISSE	143	430	102	483	2493	590
50	KOSMETISCHE ERZEUGNISSE				3	2	
51	SONSTIGE CHEMISCHE ERZEUGNISSE	6422	2340	556	17627	4674	1114
52	MUSIKINSTRUMENTE	8	56	12	19	110	24
53	KINDERSPIELZEUG CHRISTBAUMSCHM	58	71	16	84	94	21
54	SONSTIGE ENDERZEUGNISSE	45	54	13	479	316	76
	ZUSAMMEN	32468	24663	5873*	107405	67900	16145*
I I I							
01					93	3	1
02	ERSATZLIEFERUNGEN	588	77	18	978	246	58
	INSGESAMT	534918	63688	15165	926044	149801	35661

noch: Ein- und Ausfuhr (Spezialhandel) nach Herstellungs- und Verbrauchsländern

Nr. der Warengruppe bzw. -untergruppe	Warenbenennung	Oktober/Dezember 1960			Januar/Dezember 1960		
		dz - 100 kg	1000 DM	1000 *	dz - 100 kg	1000 DM	1000 *
	DARUNTER EIGENVEREDELUNG LOHNVEREDELUNG	6856 10	1644 15	393 4	22686 32	4262 53	1022 12
	Schweden						
	E I N F U H R						
IA	LEBENDE TIERE			*			*
01	PFERDE	St 4	10	3	St 5	11	3
03	SCHWEINE	1) 43359	8956	2133	2) 117853	23534	5604
04	SONSTIGE LEBENDE TIERE	4	68	16	12	105	24
	ZUSAMMEN	43363	9034	2152*	117865	23650	5631*
IB	NAHRUNGSMITTEL TIER URSPR						
01	MILCH	353	73	17	5822	1062	253
02	BUTTER				13421	6785	1616
03	KAESE	2369	443	105	6507	1274	302
04	FLEISCH UND FLEISCHWAREN	749	280	66	7934	1931	457
05	DAERME	2706	617	146	10484	2404	571
06	FISCHE UND FISCHZUBEREITUNGEN	138292	6972	1663	338631	16168	3861
08	SCHMALZ TALG TIER OELE FETTE	2274	253	61	8929	839	200
09	EIER EIWEISS EIGELB	8556	2263	541	66070	13559	3233
	ZUSAMMEN	155299	10901	2599*	457798	44022	10493*
IC	NAHRUNGSMITTEL PFL URSPR						
01	WEIZEN	317241	7983	1900	765457	19962	4750
04	HAFER	16669	404	96	16669	404	96
05	MAIS				4	1	
10	NICHTOELHALTIGE SAEMEREIEN	115	32	8	3226	735	175
11	HUELSENF RUECHTE ZUR ERNAEHRUNG				94	5	1
12	HUELSENF RUECHTE ZUR VIEHFUETTERUNG				2313	148	36
13	GRUEN UND RAUHFUTTER	645	20	5	2243	67	16
16	GEMUESE SONST KUECHENGEWAECHSE	1491	266	63	5580	930	221
17	OBST AUSSER SUEDFRUECHTEN	2021	350	83	14201	2329	553
19	GEMUESE OBSTKONSERV FRUCHTSAFT	213	32	8	3220	513	123
21	KAKAOERZEUGNISSE	827	276	66	2022	695	168
24	OELFRUECHTE ZUR ERNAEHRUNG	149	12	3	1169	119	29
27	OELKUCHEN				7500	267	63
31	SONST PFLANZL NAHRUNGSMITTEL	12749	2338	554	46463	8449	2006
32	LEB PFLANZEN ZIERGAERT ERZEUGN	245	33	8	369	49	12
	ZUSAMMEN	352365	11746	2794*	870530	34673	8249*
IO	GENUSSMITTEL						
05	TABAKERZEUGNISSE					2	3
06	BIER	13	1		13	1	1
	ZUSAMMEN	13	1	*	15	4	1*
IIA	ROHSTOFFE						
02	ZELLWOLLE SYNTHET FASERN U ABF	3536	810	193	9891	2214	529
03	WOLLE AND TIERHAARE REISSWOLLE	943	218	51	3910	992	235
04	BAUMWOLLE REISSBAUMWOLLE ABF	769	79	19	2901	284	68
05	FLACHS HANF JUTE UND DGL	644	54	13	2168	169	42
06	ABF V GESPINSTWAREN LUMPEN	3046	87	21	9773	412	97
07	FELLE ZU PELZWERK ROH	96	3832	915	320	10663	2543
08	ANDERE FELLE UND HAEUTE	4656	1051	252	20425	4775	1143
10	HOLZ ZU HOLZMASSE	55972	620	148	232547	2488	593
11	BAU UND NUTZHOLZ RUNDHOLZ	207521	2983	710	1781866	29533	7032
12	PFLANZL STOFFE Z FAERB OD GERB				1609	8	2
13	KAUTSCHUK GUTTAPERCHA BALATA	1212	41	10	4536	155	36
19	EISENERZE	21790995	119564	28466	82910961	454304	108164
20	ABBRAENDE SCHLACKEN FE MN HALT	503100	2124	504	2243715	9652	2296
23	BLEIERZE	5870	289	69	53097	2874	684
24	ZINKERZE	113927	2523	601	397356	9443	2248
27	SCHWEFELKIES				30424	74	18
28	SONSTIGE ERZE UND METALLASCHEN	363	5	2	4086	732	176
32	SONSTIGE STEINE UND ERDEN	1344494	4240	1008	5159919	16153	3850
34	SONST ROHSTOFFE F CHEM ERZEUGN	1874	208	49	5220	447	106
37	EDELST SCHMUCKST PERLEN ROH		243	58		655	157
38	SONST ROHSTOFFE AUCH ABFAELLE	95409	2664	634	364194	9267	2203
	ZUSAMMEN	24134027	141635	33723*	93238918	555294	132222*
II B	HALBWAREN						
02	REYON SYNTHET FAEDEN AUCH GEZW	582	337	81	2186	1276	311
03	GESPINSTE A ZELLW SYNTH FASER		1		1	2	
04	GESPINSTE WOLLE U AND TIERHAAR	105	236	56	308	686	164
05	GESPINSTE AUS BAUMWOLLE		1		16	11	2
06	GESPINSTE A FLACHS HANF JUTE	148	18	4	683	88	21
07	BAU UND NUTZHOLZ SCHNITTHOLZ	1124523	43444	10345	4065754	152867	36397
08	HOLZMASSE ZELLSTOFF	982833	53306	12692	3860811	203983	48568
09	KAUTSCHUK BEARBEITET	1076	93	24	5908	453	111
10	GLASSMASSE ROHGLAS					1	
11	ZEMENT				240112	1067	254
12	SONST MINERALISCHE BAUSTOFFE	83281	539	130	271932	1496	359
13	ROHEISEN	32987	1196	284	104766	3774	898
14	ALTEISEN SCHROTT	21953	351	84	79538	1262	298
15	FERROLEGIERUNGEN	7638	225	53	30348	1019	243
16	EISENHALBZEUG	6178	1173	278	15886	2759	656
17	ALUMINIUM ROH AUCH LEGIERUNGEN	1193	56	14	7892	656	157
18	KUPFER ROH AUCH LEGIERUNGEN	5475	1376	327	21819	5541	1315
19	NICKEL ROH AUCH LEGIERUNGEN	2	1		33	7	1
20	BLEI ROH AUCH LEGIERUNGEN	6514	231	55	15727	651	154
21	ZINN ROH AUCH LEGIERUNGEN	27	19	5	166	86	20
22	ZINK ROH AUCH LEGIERUNGEN	53	2	1	1693	151	36
23	SONST UNEDLE METALLE ROH	398	57	14	1640	544	128
24	FETTSAEUREN PARAFFIN VASELIN	2868	187	46	11525	916	220
25	SONST TECHNISCHE FETTE U OELE	30037	1226	292	110609	4477	1067
26	KOKS	20990	87	22	76980	310	75
27	RUECKST D ERDOEL U TEERDESTILL	43	4	1	111	12	2
28	KRAFTSTOFFE UND SCHMIEROELE	258	31	8	1194	149	36
34	GERBSTOFFAUSZUEGE				60	3	1
35	SONSTIGE CHEMISCHE HALBWAREN	29195	1098	262	109265	4502	1072
37	GOLD FUER GEWERBLICHE ZWECKE	1	43	10	13	238	57
38	SONSTIGE HALBWAREN	1010	438	105	3211	3293	788
	ZUSAMMEN	2359368	105776	25193*	9040187	392280	93411*

1) 49 193 Stück.- 2) 131 202 Stück.

nöch: Ein- und Ausfuhr (Spezialhandel) nach Herstellungs- und Verbrauchsländern

Nr. der Warengruppe bzw. -untergruppe	Warenbenennung	Oktober/Dezember 1960			Januar/Dezember 1960		
		dz - 100 kg	1000 DM	1000 \$	dz - 100 kg	1000 DM	1000 \$
IICA	VORERZEUGNISSE						
01	GEWEBE A SEIDE REYON SYNTH FASER	206	632	148	537	1718	405
02	GEWEBE A ZELLWOLLE SYNTH FASER	79	167	40	309	569	138
03	GEWEBE A WOLLE U AND TIERHAAR	152	378	90	621	1456	350
04	GEWEBE AUS BAUMWOLLE	559	1196	282	1871	3962	938
05	GEWEBE AUS FLACHS HANF JUTE	278	160	38	933	412	98
06	LEDER	148	227	52	994	1229	297
07	FELLE ZU PELZWERK BEARBEITET	210	561	134	809	2262	539
08	PAPIER UND PAPPE	855013	59040	14055	3050675	209210	49804
09	FURNIERE SPERRHOLZ FASSHOLZ	179540	7519	1790	569474	24678	5874
10	STEINZEUG TON PORZELLANERZEUGN	7044	390	91	28374	1387	328
11	GLAS	6	3	8	8	8	1
12	KUNSTSTOFFE	10090	2859	672	36722	9153	2167
13	TEERFARBSTOFFE	2	2	1	71	32	7
14	SONST FARBSTOFFE FARBEN LACKE	2247	579	139	7821	1783	423
15	DEXTRINE GELATINE UND LEIME	17	8	1	37	22	5
16	SPRENGSTOFFE SCHIESSBED ZUENDW	511	281	67	1003	598	143
17	SONST CHEMISCHE VORERZEUGNISSE	24267	4226	1004	54775	12018	2866
18	GUSSROEHREN	30	7	1	62	18	4
19	STAHLROEHREN	51930	15347	3656	176256	48991	11669
20	STAB UND FORMEISEN	89942	9809	2333	234202	29126	6945
21	BLECH AUS EISEN	47466	5609	1335	176240	21438	5106
22	DRAHT AUS EISEN	72938	9358	2230	248687	31206	7431
23	EISENBAHNOBERBAUMATERIAL				482	27	6
24	SCHMIEDB GUSS SCHMIEDESTUECKE	157	75	18	400	196	46
25	STANGEN BLECHE USW KUPFER	3836	1197	285	11843	3625	860
26	STANGEN BLECHE USW ALUMINIUM	456	213	51	1147	486	120
27	STANGEN BLECHE USW AND UNEDL M	183	1312	313	611	3605	857
30	EDELST SCHMUCKST PERLEN BEARB		7	2		21	6
31	SONSTIGE VORERZEUGNISSE	39865	1645	392	99713	4379	1041
	ZUSAMMEN	1387168	122807	29220*	4704669	413615	98474*
IICB	ENDERZEUGNISSE						
01	STRICKWAREN SEIDE CHEMIEFASERN	184	973	232	479	2717	648
02	STRICKWAREN WOLLE U AND TIERH	56	360	85	94	580	137
03	STRICKWAREN AUS BAUMWOLLE	6	26	7	38	166	39
04	SONST KLEIDUNG SEIDE CHEMIEFAS	18	126	28	56	517	124
05	SONST KLEIDUNG WOLLE AND TIERH	84	707	169	262	2395	569
06	SONST KLEIDUNG AUS BAUMWOLLE	388	943	129	1001	2085	495
07	SONST KLEIDUNG FLACHS HANF USW	74	233	55	241	765	182
08	HUETE	16	110	25	48	284	67
09	SONSTIGE SPINNSTOFFWAREN	739	324	79	1445	658	161
10	PELZWAREN	25	187	44	41	298	71
11	SCHUHE AUS LEDER	11	18	3	131	205	49
12	ANDERE LEDEKWAREN	71	417	102	153	871	209
13	PAPIERWAREN	9077	1322	315	30595	4158	990
14	BUECHER KARTEN NOTEN BILDER	806	492	114	1688	1552	366
15	HOLZWAREN	18958	3994	951	48392	11588	2763
16	KAUTSCHUKWAREN	11682	5937	1411	41162	20123	4797
17	STEINWAREN	2260	154	38	4937	326	80
18	STEINZEUG PORZELLAN U AE WAREN	678	397	93	2173	1017	246
19	GLASWAREN	777	733	171	1771	1591	370
20	MESSERSCHMIEDEWAREN	41	120	27	99	300	72
21	WERKZEUGE LANDWIRTSCH GERAETE	1317	1806	431	4023	6098	1462
22	SONSTIGE EISENWAREN	43516	11498	2738	119994	33708	8040
23	WAREN A KUPFER U KUPFERLEGIER	4492	1707	406	16383	6237	1488
24	EDELMETALLV VERGOLD VERSILB W	4	30	7	24	101	25
25	SONST WAREN A UNEDLEN METALLEN	569	433	103	1386	1184	280
26	WERKZEUGMASCHINEN WALZWERKSANL	6289	4323	1038	16316	12863	3081
27	TEXTIL LEADERINDUSTRIEMASCHINEN	1747	1814	432	4797	4317	1029
28	LANDMASCHINEN U ACKERSCHLEPPER	1007	823	196	3548	4113	983
30	KRAFTMASCHINEN	698	592	139	8296	7097	1694
31	PUMPEN DRUCKLUFTMASCHINEN	6937	7114	1700	22818	23298	5563
32	FOERDERMITTEL	4126	3145	752	10486	7957	1901
33	PAPIER UND DRUCKMASCHINEN	3366	2875	685	6846	6106	1457
34	BUEROMASCHINEN	1830	8740	2085	5405	23275	5544
35	NAHRUNGSMITTELINDUSTRIEMASCHIN	1013	1898	451	3324	5469	1299
36	SONSTIGE MASCHINEN	17569	9384	2236	48608	29916	7138
37	WASSERFAHRZEUGE	38	88	21	164	575	137
38	KRAFTFAHRZEUGE LUFTFAHRZEUGE	4214	2069	492	17485	8852	2107
39	FAHRRADER	2	3	1	2	3	1
40	SONSTIGE FAHRZEUGE	725	440	107	8925	2457	588
41	ELEKTROTECHNISCHE ERZEUGNISSE	5814	7147	1695	15116	20472	4848
42	UHREN	3	36	10	17	129	34
43	FEINMECHAN U OPTISCHE ERZEUGN	1033	2058	485	3112	7104	1679
44	WACHSWAREN UND SEIFEN	314	107	25	558	236	57
45	WAREN AUS KUNSTSTOFFEN	815	917	216	2255	2669	630
46	SPIELFILME BEL FILME PLATTEN	1	72	16	8	294	66
47	PHOTOCHEMISCHE ERZEUGNISSE	6	26	6	25	93	21
48	BLEISTIFTE U CHEM BUEROBEDARF	9	9	2	177	17	5
49	PHARMAZEUTISCHE ERZEUGNISSE	266	318	75	948	1250	299
50	KOSMETISCHE ERZEUGNISSE	37	54	13	175	170	43
51	SONSTIGE CHEMISCHE ERZEUGNISSE	5394	770	177	23890	3567	841
52	MUSIKINSTRUMENTE	26	63	18	73	206	56
53	KINDERSPIELZEUG CHRISTBAUMSCHM	37	52	12	302	225	52
54	SONSTIGE ENDERZEUGNISSE	999	3456	819	12649	49092	11690
	ZUSAMMEN	159823	91040	21667*	492777	321346	76573*
III	RUECKWAREN	7497	5621	1339	24890	18220	4338
02	ERSATZLIEFERUNGEN	222	116	27	703	468	111
	<u>INSGESAMT</u>	28599145	498677	18714	108948352	1803572	429503
	DARUNTER						
	EIGENVEREDELUNG	400886	25580	6086	987322	73530	17501
	LOHNVEREDELUNG	10330	3363	804	33808	10961	2599
	PASSIVE VEREDELUNG	461	323	82	2443	1539	371
IA	A U S F U H R						
01	LEBENDE TIERE	St	10	67	St	15	81
04	PFERDE		2	29		16	84
	SONSTIGE LEBENDE TIERE		2	96		16	21
	ZUSAMMEN		2	96		16	41*

noch: Ein- und Ausfuhr (Spezialhandel) nach Herstellungs- und Verbrauchsländern

Nr. der Warengruppe bzw. -untergruppe	Warenbenennung	Oktober/Dezember 1960			Januar/Dezember 1960		
		dz - 100 kg	1000 DM	1000 \$	dz - 100 kg	1000 DM	1000 \$
13	NAHHRUNGSMITTEL TIER URSPR						
01	MILCH	156	31	9	525	112	26
03	KAESE	26	9		79	34	3
04	FLEISCH UND FLEISCHWAREN	747	309	73	1477	617	145
05	DAERME	27	27	6	72	169	41
06	FISCHE UND FISCHZUBEREITUNGEN	2138	409	97	3921	1425	340
08	SCHMALZ TALG TIER OELE FETTE	6263	373	88	59783	4068	970
09	EIER EIWEISS EIGELB	960	199	47	1882	767	183
10	HONIG	8	4	1	24	14	3
	ZUSAMMEN	9925	1361	321*	67763	7206	1711*
1C	NAHHRUNGSMITTEL PFL URSPR						
01	WEIZEN	3437	102	24	3447	103	24
02	ROGGEN				61	4	2
03	GERSTE	2656	58	14	38285	870	208
04	HAFER	3300	79	19	116204	2890	688
05	MAIS	3580	84	20	18300	437	104
06	HIRSE UND SONSTIGES GETREIDE	139	7	2	380	21	5
07	REIS	672	33	9	897	47	11
08	MUELLEREIERZEUGNISSE	218	19	5	713	61	19
09	MALZ	80	6	1	200	14	3
10	NICHTOELHALTIGE SAEMEREIEN	58	30	9	71	59	16
11	HUELSENFRUECHTE ZUR ERNAEHRUNG				10	2	1
13	GRUEN UND RAUHFUTTER				3184	25	6
16	GEMUESE SONST KUECHENGWAECHSE	34	29	8	1563	328	80
17	OBST AUSSER SUEDFRUECHTEN	731	181	43	3050	670	159
18	SUEDFRUECHTE	903	224	57	1770	494	120
19	GEMUESE OBSTKONSERV FRUCHTSAFT	6494	247	58	8061	531	124
21	KAKAOERZEUGNISSE	1987	744	178	4799	1508	359
22	GEWUERZE	43	29	6	226	126	26
23	ZUCKER	3133	166	40	41862	3411	813
24	OELFRUECHTE ZUR ERNAEHRUNG	428	49	10	1361	140	36
25	PFLANZL OELE U FETTE Z ERNAEHR	626	101	25	2129	334	78
26	MARGARINE U AEHNL SPEISEFETTE	17	4	2	72	16	7
27	OELKUCHEN	98086	3096	736	650871	22244	5297
29	SONST ABFALLERZEUGN VIEHFUETT	20473	432	103	21563	470	112
31	SONST PFLANZL NAHRUNGSMITTEL	11372	1039	249	41364	3479	835
32	LEB PFLANZEN ZIERGAERT ERZEUGN	2501	1311	308	10561	2844	674
	ZUSAMMEN	160888	8058	1926*	971004	41128	9807*
1D	GENUSSMITTEL						
01	HOPFEN	1984	1100	262	2161	1448	345
02	KAFFEE	56	53	12	847	531	126
03	TEE	59	29	7	317	167	40
04	ROHTABAK				50	27	6
05	TABAKERZEUGNISSE	74	119	28	163	289	69
06	BIER	2652	153	37	5992	343	82
07	BRANNTWEIN	17	3		51	19	2
08	WEIN	4702	1153	276	13591	3180	762
	ZUSAMMEN	9140	2610	622*	23172	6004	1432*
1IA	ROHSTOFFE						
02	ZELLWOLLE SYNTHET FASERN U ABF	4706	1928	458	16368	6937	1651
03	WOLLE AND TIERHAARE REISSWOLLE	571	452	108	2687	1816	435
04	BAUMWOLLE REISSBAUMWOLLE ABF	4483	570	135	14346	1907	455
05	FLACHS HANF JUTE UND DGL	493	72	17	1907	250	59
06	ABF V GESPINSTWAREN LUMPEN	1851	246	60	9892	1146	276
07	FELLE ZU PELZWERK ROH	11	57	14	40	377	92
08	ANDERE FELLE UND HAEUTE	639	163	39	3654	1114	265
09	BETTFEDERN	30	17	4	112	60	14
11	BAU UND NUTZHOELZ RUNDHOELZ	2075	299	72	5878	465	112
12	PFLANZL STOFFE Z FAERB OD GERB	25	3	1	163	17	6
13	KAUTSCHUK GUTTAPERCHA BALATA	42	11	3	1591	193	46
14	ROHGUMMEN SCHELLACK BALSAME	293	101	25	675	237	59
15	OELFRUECHTE FUER TECHN OELE	2	1		2	1	
16	STEINKOEHLE EINSCHL PRESSKOEHLE	627390	3063	729	2017060	10080	2401
18	ERDOEL ROH UND GETOPPT				6741	77	18
19	EISENERZE	20	2		40	3	
20	ABBRAENDE SCHLACKEN FE MN HALT	1690	94	23	3814	204	48
21	MANGANERZE	1022	64	16	4283	259	62
25	CHROMERZE	150	4	1	399	10	3
26	NICKELERZE	2000	233	55	2000	233	55
28	SONSTIGE ERZE UND METALLASCHEN	100	4	2	295	18	5
30	SPEISE UND INDUSTRIESALZ	354782	1008	239	1406403	3971	945
32	SONSTIGE STEINE UND ERDEN	149343	1269	305	467510	4044	973
34	SONST ROHSTOFFE F CHEM ERZEUGN	8614	153	37	35305	565	137
36	PFLANZL FLECHT U POLSTERSTOFFE	716	109	27	2270	338	81
37	EDELST SCHMUCKST PERLEN ROH		2		2	95	22
38	SONST ROHSTOFFE AUCH ABFAELLE	9695	255	60	27216	751	176
	ZUSAMMEN	1170743	10180	2430*	4030613	35168	8396*
1IB	HALBWAREN						
01	ROHSEIDE UND SEIDENGESPINSTE	70	366	86	213	1457	345
02	REYON SYNTHET FAEDEN AUCH GEZW	3359	4606	1097	12246	16389	3906
03	GESPINSTE A ZELLW SYNTH FASER	754	669	156	2934	2360	568
04	GESPINSTE WOLLE U AND TIERHAAR	919	1103	264	3995	5329	1274
05	GESPINSTE AUS BAUMWOLLE	414	901	216	1528	3156	753
06	GESPINSTE A FLACHS HANF JUTE	87	66	15	367	249	61
07	BAU UND NUTZHOELZ SCHNITTHOELZ	15239	689	165	58518	2581	615
08	HOLZMASSE ZELLSTOFF	9	1		18	4	
09	KAUTSCHUK BEARBEITET	6523	2252	538	24346	8035	1914
10	GLASMASSE ROHGLAS	548	160	39	1441	449	110
11	ZEMENT	2300	41	10	7251	136	33
12	SONST MINERALISCHE BAUSTOFFE	56569	1855	442	195694	6078	1447
13	ROEISEN	105195	2575	612	216375	5054	1204
14	ALTEISEN SCHROTT	3371	188	45	28449	1963	467
15	FERROLEGIERUNGEN	5019	1698	402	26649	6156	1462
16	EISENHALBZEUG	11053	844	200	24488	2051	489
17	ALUMINIUM ROH AUCH LEGIERUNGEN	521	197	48	3843	1287	307
18	KUPFER ROH AUCH LEGIERUNGEN	910	287	68	5695	1779	423
19	NICKEL ROH AUCH LEGIERUNGEN	168	121	28	208	159	36
20	BLEI ROH AUCH LEGIERUNGEN	40	13	3	326	93	23
21	ZINN ROH AUCH LEGIERUNGEN	1	1		51	51	10
22	ZINK ROH AUCH LEGIERUNGEN	5	2		190	34	7
23	SONST UNEDLE METALLE ROH	437	197	48	923	808	194
24	FETTSAEUREN PARAFFIN VASELIN	20774	1606	383	65528	5214	1246

noch: Ein- und Ausfuhr (Spezialhandel) nach Herstellungs- und Verbrauchsländern

Nr. der Warengruppe bzw. -untergruppe	Warenbenennung	Oktober/Dezember 1960			Januar/Dezember 1960		
		dz - 100 kg	1000 DM	1000 \$	dz - 100 kg	1000 DM	1000 \$
IIB	25 SONST TECHNISCHE FETTE U OELE	4614	594	140	19721	2439	581
	26 KOKS	2871680	22937	5461	9226690	73115	17409
	27 RUECKST D ERDOEL U TEERDESTILL	12078	252	60	38646	853	204
	28 KRAFTSTOFFE UND SCHMIEROELE	424374	7895	1880	798919	15158	3616
	29 TEER U TEERDESTILL ERZEUGNISSE	2367	288	69	7053	657	156
	30 AUFBEREITETE KALIDUENGEMITTEL	216316	2994	713	429035	5813	1386
	32 SONSTIGE PHOSPHORUENGEMITTEL	74	1		74	1	
	33 STICKSTOFF A N G DUENGEMITTEL	44201	675	161	193691	3347	796
	34 GERBSTOFFAUSZUEGE	25	8	2	74	17	4
	35 SONSTIGE CHEMISCHE HALBWAREN	204627	4845	1149	731140	20946	4986
	37 GOLD FUER GEWERBLICHE ZWECKE		222	53		809	191
	38 SONSTIGE HALBWAREN	3636	342	82	17513	1367	325
	ZUSAMMEN	4018277	61491	14635*	12143532	195394	46548*
IICA	VORERZEUGNISSE						
	01 GEWEBE A SEIDE REYON SYNTH FAD	2118	5936	1413	7647	19380	4629
	02 GEWEBE A ZELLWOLLE SYNTH FASER	2198	3002	714	9345	12666	3018
	03 GEWEBE A WOLLE U AND TIERHAAR	1566	3823	912	6513	15366	3659
	04 GEWEBE AUS BAUMWOLLE	6954	11362	2710	25286	37991	9058
	05 GEWEBE AUS FLACHS HANF JUTE	2701	1668	401	9892	5521	1323
	06 LEDER	2130	1879	449	7229	6820	1624
	07 FELLE ZU PELZWERK BEARBEITET	26	394	96	77	964	232
	08 PAPIER UND PAPPE	27306	3539	849	88211	10664	2558
	09 FURNIERE SPERRHOLZ FASSHOLZ	13760	2266	540	61706	9222	2199
	10 STEINZEUG TON PORZELLANERZEUGN	3726	647	157	17132	2311	555
	11 GLAS	20870	2921	700	62203	10800	2582
	12 KUNSTSTOFFE	53198	15186	3622	167592	49439	11775
	13 TEERFARBSTOFFE	4044	4491	1069	13304	13874	3303
	14 SONST FARBSTOFFE FARBEN LACKE	25080	4759	1139	93629	17370	4150
	15 DEXTRINE GELATINE UND LEIME	8520	1081	257	32119	4083	969
	16 SPRENGSTOFFE SCHIESSBED ZUENDW	713	894	213	2996	4252	1015
	17 SONST CHEMISCHE VORERZEUGNISSE	281131	21084	5024	1001575	75761	18047
	18 GUSSROEHREN	59812	3839	914	196292	12736	3032
	19 STAHLROEHREN	101847	10976	2613	308623	30850	7352
	20 STAB UND FORMEISEN	217868	12658	3015	715649	41158	9807
	21 BLECH AUS EISEN	374993	23028	5483	1445346	85974	20473
	22 DRAHT AUS EISEN	12318	1286	305	57044	5503	1309
	23 EISENBAHNOBERBAUMATERIAL	8346	455	107	38108	2354	561
	24 SCHMIEOB GUSS SCHMIEDESTUECKE	899	238	59	7963	1465	356
	25 STANGEN BLECHE USW KUPFER	6494	3108	742	20081	9784	2339
	26 STANGEN BLECHE USW ALUMINIUM	1568	775	184	6488	3236	766
	27 STANGEN BLECHE USW AND UNEDL M	2991	787	191	11534	2478	596
	28 STANGEN BLECHE USW EDELMETALLE	71	964	230	207	2891	690
	30 EDELST SCHMUCKST PERLEN BEARB	2	411	100	5	1713	412
	31 SONSTIGE VORERZEUGNISSE	14240	1791	426	64768	6298	1500
	ZUSAMMEN	1257490	145248	34634*	4478560	502924	119889*
IICB	ENDERZEUGNISSE						
	01 STRICKWAREN SEIDE CHEMIEFASERN	342	2087	495	1577	9772	2324
	02 STRICKWAREN WOLLE U AND TIERH	165	882	208	450	2686	634
	03 STRICKWAREN AUS BAUMWOLLE	810	1549	370	5609	10365	2470
	04 SONST KLEIDUNG SEIDE CHEMIEFAS	357	2086	499	1490	8169	1945
	05 SONST KLEIDUNG WOLLE AND TIERH	245	1261	301	750	4276	1022
	06 SONST KLEIDUNG AUS BAUMWOLLE	811	1438	342	3376	7202	1717
	07 SONST KLEIDUNG FLACHS HANF USW	158	432	106	494	1960	469
	08 HUETE	59	497	121	274	2566	614
	09 SONSTIGE SPINNSTOFFWAREN	3117	2717	646	10819	9791	2328
	10 PELZWAREN	20	78	18	29	174	40
	11 SCHUHE AUS LEDER	442	1293	306	2611	6256	1486
	12 ANDERE LEDERWAREN	1264	4027	956	4717	13214	3143
	13 PAPIERWAREN	3704	2092	495	12535	7301	1742
	14 BUECHER KARTEN NOTEN BILDER	6510	3209	763	21441	10937	2593
	15 HOLZWAREN	2736	1800	439	10949	5601	1349
	16 KAUTSCHUKWAREN	13086	7350	1749	43111	25896	6174
	17 STEINWAREN	4219	480	113	16168	1768	431
	18 STEINZEUG PORZELLAN U AE WAREN	5442	3262	778	19173	11059	2630
	19 GLASWAREN	4417	3138	747	13165	10154	2436
	20 MESSERSCHMIEDEWAREN	350	1062	255	1131	3184	759
	21 WERKZEUGE LANDWIRTSCH GERAETE	4889	4109	979	15214	13514	3231
	22 SONSTIGE EISENWAREN	68389	20807	4956	248646	71887	17163
	23 WAREN A KUPFER U KUPFERLEGIER	3278	3040	720	11478	10967	2604
	24 EDELMETALLW VERGOLD VERSILB W	89	2607	620	306	8319	1987
	25 SONST WAREN A UNEDLEN METALLEN	13958	13150	3137	46987	44273	10557
	26 WERKZEUGMASCHINEN WALZWERKSANL	49512	26013	6193	150297	82231	19585
	27 TEXTIL LEDERINDUSTRIEMASCHINEN	8922	10062	2397	23948	27742	6608
	28 LANDMASCHINEN U ACKERSCHLEPPER	2392	1256	303	20518	9855	2352
	30 KRAFTMASCHINEN	7351	6455	1538	27730	22281	5300
	31 PUMPEN DRUCKLUFTMASCHINEN	11094	9245	2215	41213	35005	8362
	32 FOERDERMITTEL	20602	8484	2019	60213	26262	6250
	33 PAPIER UND DRUCKMASCHINEN	16857	12653	3014	60261	47885	11410
	34 BUEROMASCHINEN	1472	4610	1102	5077	15185	3626
	35 NAHRUNGSMITTELINDUSTRIEMASCHIN	1949	1943	464	10007	8675	2075
	36 SONSTIGE MASCHINEN	81066	30961	7384	252083	105093	25023
	37 WASSERFAHRZEUGE	7	8498	2024	35	26629	6344
	38 KRAFTFAHRZEUGE LUFTFAHRZEUGE	266327	137864	32830	946653	499267	118878
	39 FAHRRADER	1767	1152	277	6482	4228	1012
	40 SONSTIGE FAHRZEUGE	4303	1503	358	14870	4404	1052
	41 ELEKTROTECHNISCHE ERZEUGNISSE	96935	108806	25933	367041	387429	92278
	42 UHREN	997	2662	636	3353	8180	1948
	43 FEINMECHAN U OPTISCHE ERZEUGN	4808	17321	4127	18025	65628	15626
	44 WACHSWAREN U SEIFEN	248	97	24	1122	370	89
	45 WAREN AUS KUNSTSTOFFEN	3272	6231	1485	10412	19652	4688
	46 SPIELFILME BEL FILME PLATTEN	2	270	65	16	680	212
	47 PHOTOCHEMISCHE ERZEUGNISSE	2167	2993	714	7560	12168	2903
	48 BLEISTIFTE U CHEM BUEROBEDARF	1031	949	226	3734	3427	820
	49 PHARMAZEUTISCHE ERZEUGNISSE	3571	4816	1146	11175	16741	3996
	50 KOSMETISCHE ERZEUGNISSE	446	458	110	1393	1370	328
	51 SONSTIGE CHEMISCHE ERZEUGNISSE	80876	8233	1963	296350	29353	6995
	52 MUSIKINSTRUMENTE	1906	2578	612	4989	6957	1652
	53 KINDERSPIELZEUG CHRISTBAUMSCHM	3800	4563	1087	12544	13682	3261
	54 SONSTIGE ENDERZEUGNISSE	3424	3851	924	16260	15397	3682
	ZUSAMMEN	815953	508976	121289*	2865826	1797267	428203*
III	01 RUECKWAREN	5639	973	231	10819	3299	786

noch: Ein- und Ausfuhr (Spezialhandel) nach Herstellungs- und Verbrauchsländern

Nr. der Warengruppe bzw. -untergruppe	Warenbenennung	Oktober/Dezember 1960			Januar/Dezember 1960		
		dz - 100 kg	1000 DM	1000 *	dz - 100 kg	1000 DM	1000 *
III 02	ERSATZLIEFERUNGEN	1939	1410	336	6860	4514	1074
	INSGESAMT	7449996	7404031	176447	245981652	2593069	617887
	DARUNTER						
	EIGENVEREDELUNG	329152	126655	30164	1124824	420871	100224
	LOHNVEREDELUNG	18024	6646	1577	60470	23825	5638
	PASSIVE VEREDELUNG	232	400	93	1184	1696	393
	Schweiz						
	E I N F U H R						
IA 01	LEBENDE TIERE						
02	PFERDE	St 1	3	1	St 4	9	4
03	RINDVIEH	1) 14074	3664	872	2) 19644	5278	1261
04	SCHWEINE	3) 25	21	5	4) 84	58	14
04	SONSTIGE LEBENDE TIERE	6	145	35	36	259	62
	ZUSAMMEN	14105	3833	913*	19764	5604	1341*
IB 01	NAHRUNGSMITTEL TIER URSPR						
03	MILCH				9	4	
04	KAESE	7749	3291	786	27549	11323	2695
05	FLEISCH UND FLEISCHWAREN	15	29	7	274	113	27
06	DAERME	415	266	64	2022	1258	299
08	FISCHE UND FISCHZUBEREITUNGEN	36	12	3	253	68	16
09	EIER EIWEISS EIGELB				17	4	2
10	HONIG	1	1		1	1	
	ZUSAMMEN	8216	3599	860*	30125	12771	3039*
IC 07	NAHRUNGSMITTEL PFL URSPR						
08	REIS				695	31	8
08	MUELLEREIERZEUGNISSE	50	4	1	125	10	1
10	NICHTOELHALTIGE SAEMEREIEN	28	345	83	47	460	112
11	HUELSENFRUECHTE ZUR ERNAEHRUNG				18	4	1
12	HUELSENFR ZUR VIEHFUETTERUNG	3	1		3	1	
13	GRUEN UND RAUHFUTTER	377	8	2	617	14	3
14	KARTOFFELN				465	8	2
16	GEMUESE SONST KUECHENGEWAECHSE	651	252	60	30910	2126	509
17	OBST AUSSER SUEDFRUECHTEN	69908	1568	376	110319	3307	788
18	SUEDFRUECHTE	16	6	1	29	25	6
19	GEMUESE OBSTKONSERV FRUCHTSAFT	1005	110	27	40715	2963	707
21	KAKAOERZEUGNISSE	13941	6657	1585	37601	18470	4397
22	GEWUERZE	19	25	5	65	76	16
23	ZUCKER	151	3	1	383	26	6
25	PFLANZL OELE U FETTE Z ERNAEHR	57	15	3	313	86	19
26	MARGARINE U AEHNL SPEISEFETTE	50	13	3	65	18	3
27	OELKUCHEN	2	1		1977	82	19
29	SONST ABFALLERZEUGN VIEHFUETT	446	16	4	3167	100	23
31	SONST PFLANZL NAHRUNGSMITTEL	2047	592	139	9349	2679	641
32	LEB PFLANZEN ZIERGAERT ERZEUGN	124	40	9	417	246	58
	ZUSAMMEN	88475	9656	2299*	237280	30732	7319*
ID 02	GENUSSMITTEL						
04	KAFFEE	224	405	96	1238	1875	445
04	ROHTABAK				8	6	1
05	TABAKERZEUGNISSE	111	66	16	580	400	95
06	BIER	7	1		7	1	
07	BRANNTWEIN	174	162	38	367	343	83
08	WEIN	14131	390	83	33292	1087	247
	ZUSAMMEN	14647	1024	233*	35492	3712	871*
IIA 01	ROHSTOFFE						
01	ABFALLSEIDE SEIDENGEHAEUSE	11	4	1	125	82	19
02	ZELLWOLLE SYNTHET FASERN U ABF	820	545	132	3767	2519	599
03	WOLLE AND TIERHAARE REISSWOLLE	1665	845	203	5815	2665	636
04	BAUMWOLLE REISSBAUMWOLLE ABF	5159	761	182	17636	2499	597
05	FLACHS HANF JUTE UND DGL	52	3	1	418	27	7
06	ABF V GESPINSTWAREN LUMPEN	5485	167	41	24662	986	236
07	FELLE ZU PELZWERK ROH	70	55	13	662	382	90
08	ANDERE FELLE UND HAEUTE	12498	3240	771	40831	11213	2669
09	BETTFEDERN	7	12	3	140	257	61
11	BAU UND NUTZHOELZ RUNDHOELZ	584	12	3	14855	472	113
13	KAUTSCHUK GUTTAPERCHA BALATA	3570	39	10	7368	121	30
14	ROHGUMMEN SCHELLACK BALSAME				10	3	1
19	EISENERZE	186335	797	190	834705	3791	901
20	ABBRAENDE SCHLACKEN FE MN HALT	58893	262	63	266193	1125	266
22	KUPFERERZE UND KIESABBRAENDE				54311	208	49
28	SONSTIGE ERZE UND METALLASCHEN	5913	157	39	22802	922	221
30	SPEISE UND INDUSTRIESALZ				4	2	
32	SONSTIGE STEINE UND ERDEN	132695	645	157	328905	2244	543
34	SONST ROHSTOFFE F CHEM ERZEUGN	10692	501	120	28586	1942	464
36	PFLANZL FLECHT U POLSTERSTOFFE				10	3	1
37	EDELST SCHMUCKST PERLEN ROH	31	616	146	123	2697	642
38	SONST ROHSTOFFE AUCH ABFAELLE	11020	369	89	36583	1467	353
	ZUSAMMEN	435500	9030	2164*	1688913	35627	8498*
IIB 01	HALBWAREN						
01	ROHSEIDE UND SEIDENGESPINSTE	912	4053	962	3143	13870	3298
02	REYON SYNTHET FAEDEN AUCH GEZW	8719	7093	1689	34762	26404	6302
03	GESPINSTE A ZELLW SYNTH FASER	1330	1561	369	5588	6497	1547
04	GESPINSTE WOLLE U AND TIERHAAR	3491	6245	1487	14814	26103	6223
05	GESPINSTE AUS BAUMWOLLE	7618	8035	1915	25241	25532	6093
06	GESPINSTE A FLACHS HANF JUTE	390	144	33	1405	504	119
07	BAU UND NUTZHOELZ SCHNITTHOELZ	7820	270	66	38859	1134	274
08	HOLZMASSE ZELLSTOFF	29960	574	136	110066	1948	465
09	KAUTSCHUK BEARBEITET	1336	403	95	4349	1490	353
10	GLASMASSE ROHGLAS				4	3	
11	ZEMENT	68593	424	101	608331	3569	850
12	SONST MINERALISCHE BAUSTOFFE	67404	778	185	276233	3062	730
13	ROHEISEN	200	8	2	200	8	2
14	ALTEISEN SCHROTT	4942	184	43	23126	879	206
15	FERROLEGIERUNGEN	21023	1134	271	71494	3121	745
16	EISENHALBZEUG	559	58	15	3086	314	75
17	ALUMINIUM ROH AUCH LEGIERUNGEN	19169	4457	1062	76708	17611	4196
18	KUPFER ROH AUCH LEGIERUNGEN	1640	481	114	16213	4032	959
19	NICKEL ROH AUCH LEGIERUNGEN	346	253	59	1327	921	218

1) 2638 Stück.- 2) 3747 Stück.- 3) 28 Stück.- 4) 77 Stück.

noch: Ein- und Ausfuhr (Spezialhandel) nach Herstellungs- und Verbrauchsländern

Nr. der Warengruppe bzw. -untergruppe	Warenbenennung	Oktober/Dezember 1960			Januar/Dezember 1960		
		dz - 100 kg	1000 DM	1000 *	dz - 100 kg	1000 DM	1000 *
IIB	20 BLEI ROH AUCH LEGIERUNGEN	150	10	2	350	26	6
	21 ZINN ROH AUCH LEGIERUNGEN	183	119	29	486	311	75
	22 ZINK ROH AUCH LEGIERUNGEN	45	7	2	103	18	6
	23 SONST UNEDLE METALLE ROH	13	73	17	152	353	81
	24 FETTSAEUREN PARAFFIN VASELIN	890	171	39	3107	430	101
	25 SONST TECHNISCHE FETTE U OELE	1721	413	101	7516	1621	392
	27 RUECKST D ERDOEL U TEERDESTILL	2400	26	6	3884	84	22
	28 KRAFTSTOFFE UND SCHMIEROELE	30691	276	64	73483	788	189
	29 TEER U TEERDESTILL ERZEUGNISSE	2497	336	80	5404	749	176
	33 STICKSTOFF A N G DUENGEMITTEL	9	1	1	109	12	3
	34 GERBSTOFFAUSZUEGE	670	45	11	1788	124	29
	35 SONSTIGE CHEMISCHE HALBWAREN	97912	2031	483	440899	9196	2181
	37 GOLD FUER GEWERBLICHE ZWECKE	155	18383	4379	431	137966	32849
	38 SONSTIGE HALBWAREN	196	1797	427	562	4349	1033
	ZUSAMMEN	382984	59843	14244 *	1853223	293029	69798 *
IICA	VORERZEUGNISSE						
	01 GEWEBE A SEIDE REYON SYNTH FAD	2492	12379	2944	9524	47737	11365
	02 GEWEBE A ZELLWOLLE SYNTH FASER	787	1523	359	3252	6126	1457
	03 GEWEBE A WOLLE U AND TIERHAAR	1738	5304	1260	6433	19853	4737
	04 GEWEBE AUS BAUMWOLLE	7624	18354	4373	32410	82019	19539
	05 GEWEBE AUS FLACHS HANF JUTE	434	1016	237	1686	3523	837
	06 LEDER	1035	1207	291	4485	6941	1655
	07 FELLE ZU PELZWERK BEARBEITET	2	22	5	40	153	37
	08 PAPIER UND PAPPE	9614	949	227	34733	3347	802
	09 FURNIERE SPERRHOLZ FASSHOLZ	8618	4563	1085	32830	16519	3931
	10 STEINZEUG TON PORZELLANERZEUGN	15244	1070	253	53189	3699	880
	11 GLAS	1060	238	57	3215	813	199
	12 KUNSTSTOFFE	11822	4683	1118	43687	18527	4394
	13 TEERFARBSTOFFE	7918	13816	3286	27123	47298	11257
	14 SONST FARBSTOFFE FARBEN LACKE	2592	1140	269	10972	3240	766
	15 DEXTRINE GELATINE UND LEIME	570	77	17	1281	315	70
	16 SPRENGSTOFFE SCHIESSBED ZUENDW	3	5	1	279	219	53
	17 SONST CHEMISCHE VORERZEUGNISSE	42866	12647	3007	156872	39943	9494
	18 GUSSROEHREN	6	6	2	17	16	5
	19 STAHLROEHREN	1069	198	47	7559	1196	285
	20 STAB UND FORMEISEN	420	118	27	8438	756	179
	21 BLECH AUS EISEN	1293	490	117	12835	1346	321
	22 DRAHT AUS EISEN	1109	657	156	3763	2812	675
	24 SCHMIEDEB GUSS SCHMIEDESTUECKE	583	128	32	3199	884	213
	25 STANGEN BLECHE USW KUPFER	2457	1061	251	7345	3597	852
	26 STANGEN BLECHE USW ALUMINIUM	1445	616	144	6232	2666	638
	27 STANGEN BLECHE USW AND UNEDL M	553	844	203	2174	3265	780
	28 STANGEN BLECHE USW EDELMETALLE		3		2	41	10
	30 EDELST SCHMUCKST PERLEN BEARB	1	4510	1076	4	16473	3918
	31 SONSTIGE VORERZEUGNISSE	5869	667	158	72437	3760	899
	ZUSAMMEN	129224	88291	21002 *	546016	337044	80248 *
IICB	ENDERZEUGNISSE						
	01 STRICKWAREN SEIDE CHEMIEFASERN	87	729	173	266	2475	592
	02 STRICKWAREN WOLLE U AND TIERH	261	2225	526	578	5185	1232
	03 STRICKWAREN AUS BAUMWOLLE	139	706	168	431	2382	564
	04 SONST KLEIDUNG SEIDE CHEMIEFAS	54	1107	263	299	4724	1120
	05 SONST KLEIDUNG WOLLE AND TIERH	203	1790	423	876	7376	1755
	06 SONST KLEIDUNG AUS BAUMWOLLE	222	1048	252	949	5948	1416
	07 SONST KLEIDUNG FLACHS HANF USW	57	579	136	226	2227	529
	08 HUETE	202	2152	510	920	5480	1297
	09 SONSTIGE SPINNSTOFFWAREN	474	671	160	1351	2101	493
	10 PELZWAREN	26	224	54	38	323	78
	11 SCHUHE AUS LEDER	724	3890	925	2422	13700	3260
	12 ANDERE LEDERWAREN	102	382	89	431	1643	385
	13 PAPIERWAREN	2544	1085	257	10363	3984	949
	14 BUECHER KARTEN NOTEN BILDER	9822	9982	2375	30270	29256	6970
	15 HOLZWAREN	3369	673	159	10525	2183	512
	16 KAUTSCHUKWAREN	9146	3293	782	35762	12194	2909
	17 STEINWAREN	1715	116	27	8579	512	120
	18 STEINZEUG PORZELLAN U AE WAREN	401	562	130	1877	1682	395
	19 GLASWAREN	406	249	60	1634	695	162
	20 MESSERSCHMIEDEWAREN	52	253	61	144	689	163
	21 WERKZEUGE LANDWIRTSCH GERAETE	420	1439	341	1335	4890	1157
	22 SONSTIGE EISENWAREN	15847	12077	2866	57181	39221	9313
	23 WAREN A KUPFER U KUPFERLEGIER	802	1608	383	2199	4576	1080
	24 EDELMETALLV VERGOLD VERSILB W	3	1089	261	8	2561	611
	25 SONST WAREN A UNEDLEN METALLEN	2148	2889	683	6208	8021	1912
	26 WERKZEUGMASCHINEN WALZWERKSANL	19893	27534	6561	59037	78759	18754
	27 TEXTIL LEDERINDUSTRIEMASCHINEN	36990	31806	7576	126677	103652	24690
	28 LANDMASCHINEN U ACKERSCHLEPPER	369	419	98	4410	2485	596
	30 KRAFTMASCHINEN	8698	4672	1111	21611	12196	2906
	31 PUMPEN DRUCKLUFTMASCHINEN	4006	7643	1821	14828	25439	6051
	32 FOERDERMITTEL	1979	1102	267	8014	3682	887
	33 PAPIER UND DRUCKMASCHINEN	3943	4217	1002	17598	17225	4099
	34 BUEROMASCHINEN	679	3108	737	2374	11422	2724
	35 NAHRUNGSMITTELINDUSTRIEMASCHIN	1517	1714	408	5093	5554	1322
	36 SONSTIGE MASCHINEN	15866	20137	4802	56012	67584	16113
	37 WASSERFAHRZEUGE	18	692	165	114	3257	779
	38 KRAFTFAHRZEUGE LUFTFAHRZEUGE	11326	5036	1200	39522	19098	4552
	39 FAHRRADER	40	35	8	163	144	36
	40 SONSTIGE FAHRZEUGE	188	27	6	966	1294	312
	41 ELEKTROTECHNISCHE ERZEUGNISSE	12545	26737	6371	42112	86712	20655
	42 UHREN	304	24965	5937	852	64419	15325
	43 FEINMECHAN U OPTISCHE ERZEUGN	1005	7577	1806	3528	25291	6024
	44 WACHSWAREN UND SEIFEN	178	85	19	573	283	65
	45 WAREN AUS KUNSTSTOFFEN	1043	1497	358	4324	6247	1480
	46 SPIELFILME BEL FILME PLATTEN	4	109	25	12	437	108
	47 PHOTOCHEMISCHE ERZEUGNISSE	96	263	63	298	745	178
	48 BLEISTIFTE U CHEM BUEROBEDARF	33	69	16	85	186	42
	49 PHARMAZEUTISCHE ERZEUGNISSE	3160	28563	6806	11558	80576	19205
	50 KOSMETISCHE ERZEUGNISSE	334	718	169	1642	2978	705
	51 SONSTIGE CHEMISCHE ERZEUGNISSE	21879	5240	1253	88340	17999	4287
	52 MUSIKINSTRUMENTE	289	864	206	935	2732	652
	53 KINDERSPIELZEUGE CHRISTBAUMSCHM	60	131	32	132	284	71
	54 SONSTIGE ENDERZEUGNISSE	3494	11624	2764	17934	41929	9974
	ZUSAMMEN	198740	267402	63651 *	703102	346607	201566 *

noch: Ein- und Ausfuhr (Spezialhandel) nach Herstellungs- und Verbrauchsländern

Nr. der Warengruppe bzw. -untergruppe	Warenbenennung	Oktober/Dezember 1960			Januar/Dezember 1960			
		dz - 100 kg	1000 DM	1000 \$	dz - 100 kg	1000 DM	1000 \$	
III	01 RUECKWAREN	19623	23510	5598	52719	59172	14091	
	02 ERSATZLIEFERUNGEN	302	588	140	2402	2470	590	
	<u>INSGESAMT</u>	1291816	466776	11104	5168636	626768	387361	
	DARUNTER							
	EIGENVEREDELUNG	40736	17209	4095	164129	59809	14265	
	LOHNVEREDELUNG	29285	17337	4134	107952	63769	15163	
	PASSIVE VEREDELUNG	14135	12698	3029	56644	51500	12268	
	A U S F U H R							
IA	01 LEBENDE TIERE	St 919	1022	243	St 3280	3285	782	
	02 PFERDE				1)	660	31	
	04 RINDVIEH			33	489	566	133	
	04 SONSTIGE LEBENDE TIERE	93	141	33	489	566	133	
	ZUSAMMEN	93	1163	276*	1149	3980	946*	
IB	NÄHRUNGSMITTEL TIER URSPR							
	01 MILCH	29	13	3	153	77	19	
	02 BUTTER				1	1		
	03 KAESE	643	189	45	2484	720	173	
	04 FLEISCH UND FLEISCHWAREN	8424	3672	876	43032	19046	4536	
	05 DAERME	1330	467	111	4170	1483	351	
	06 FISCHE UND FISCHZUBEREITUNGEN	3904	1053	251	10234	2799	662	
	08 SCHMALZ TALG TIER OELE FETTE	3972	263	63	20914	1513	363	
	09 EIER EIWEISS EIGELB	191	32	8	1225	178	44	
	10 HONIG	15	5	1	36	13	3	
	11 FISCHMEHL UND DGL	3260	142	33	9242	449	103	
	ZUSAMMEN	21768	5836	1391*	91491	26279	6254*	
IC	NÄHRUNGSMITTEL PFL URSPR							
	01 WEIZEN	4560	105	25	5309	197	37	
	02 ROGGEN	7850	147	35	147803	3008	717	
	03 GERSTE	6148	144	34	46593	1040	248	
	04 HAFER				19241	646	154	
	07 REIS	30	2	1	80	6	2	
	08 MUELLEREIERZEUGNISSE	7269	358	87	18250	866	210	
	09 MALZ	24921	1206	287	190138	9435	2246	
	10 NICHTOELHALTIGE SAEMEREIEN	129	161	38	1191	550	130	
	11 HUELSENFRUECHTE ZUR ERNAEHRUNG	54	20	5	400	92	23	
	12 HUELSENFR ZUR VIEHFUEITTERUNG	50	3	1	100	6	2	
	13 GRUEN UND RAUHFUTTER	36770	325	76	232497	2151	509	
	14 KARTOFFELN	50173	1365	325	93462	2864	682	
	15 ANDERE HACKFRUECHTE	450	2	1	450	2	1	
	16 GEMUESE SONST KUECHENGWAECHSE	2724	538	126	6176	1180	275	
	17 OBST AUSSER SUEDFRUECHTEN	2145	128	31	48102	2610	621	
	18 SUEDFRUECHTE	5939	488	116	24959	2025	484	
	19 GEMUESE OBSTKONSERV FRUCHTSAFT	1060	171	42	6021	1082	256	
	20 KAKAO ROH				96	29	7	
	21 KAKAOERZEUGNISSE	273	114	28	681	234	58	
	22 GEWUERZE	31	24	5	177	130	29	
	23 ZUCKER	19423	1495	354	132311	9992	2378	
	24 OELFRUECHTE ZUR ERNAEHRUNG	111	24	6	880	153	37	
	25 PFLANZL OELE U FETTE Z ERNAEHR	9680	1292	306	35054	4649	1109	
	26 MARGARINE U AEMNL SPEISEFETTE	2398	354	86	11350	1736	416	
	27 OELKUCHEN	36110	1194	285	147033	4922	1173	
	28 KLEIE	101	2	1	101	2	1	
	29 SONST ABFALLERZEUGN VIEHFUETT	6851	162	41	14571	339	85	
	31 SONST PFLANZL NÄHRUNGSMITTEL	11461	1431	340	30929	4665	1114	
	32 LEB PFLANZEN ZIERGAERT ERZEUGN	3967	910	213	5791	1485	352	
		ZUSAMMEN	240678	12165	2895*	1219746	56096	13356*
	ID	GENUSSMITTEL						
01 HOPFEN		1808	1373	326	2208	1737	414	
02 KAFFEE		682	611	145	4079	2785	661	
03 TEE		147	114	27	468	332	79	
04 ROHTABAK		47	30	7	90	51	11	
05 TABAKERZEUGNISSE		55	82	19	193	310	73	
06 BIER		4257	238	58	19613	1076	259	
07 BRANNTWEIN		266	146	35	798	407	99	
08 WEIN	2848	740	176	6560	1657	393		
	ZUSAMMEN	10110	3334	793*	34009	8355	1989*	
IIA	ROHSTOFFE							
	01 ABFALLSEIDE SEIDENGEHAUSE	73	24	6	196	105	25	
	02 ZELLWOLLE SYNTHET FASERN U ABF	2199	978	231	9160	5508	1310	
	03 WOLLE AND TIERHAARE REISSWOLLE	3223	1868	446	11309	7281	1740	
	04 BAUMWOLLE REISSBAUMWOLLE ABF	11404	2658	634	32533	5964	1421	
	05 FLACHS HANF JUTE UND DGL	986	252	60	3820	918	221	
	06 ABF V GESPINSTWAREN LUMPEN	6091	519	124	27766	2341	557	
	07 FELLE ZU PELZWERK ROH	80	95	22	473	386	91	
	08 ANDERE FELLE UND HAEUTE	5627	1202	286	24607	5464	1300	
	09 BETTFEDERN	248	239	55	706	723	171	
	10 HOLZ ZU HOLZMASSE	10377	101	24	49172	478	113	
	11 BAU UND NUTZHOLZ RUNDHOLZ	27098	764	183	137830	2952	702	
	12 PFLANZL STOFFE Z FAERB OD GERB	66	7	1	962	30	7	
	13 KAUTSCHUK GUTTAPERCHA BALATA	5170	631	149	14096	1759	416	
	14 ROHGUMMEN SCHELLACK BALSAME	175	71	17	894	326	76	
	15 OELFRUECHTE FUER TECHN OELE	11	5	1	61	26	8	
	16 STEINKOEHLE EINSCHL PRESSKOEHLE	2033350	14969	3564	7921770	58592	13951	
	17 BRAUNKOEHLE EINSCHL PRESSKOEHLE	548950	3901	929	1807640	12479	2972	
	19 EISENERZE	1520	20	5	14356	141	37	
	20 ABBRAENDE SCHLACKEN FE MN HALT	68706	40	10	398029	280	67	
	21 MANGANERZE	198	13	4	773	33	8	
	25 CHROMERZE	158	3	1	358	7	2	
	28 SONSTIGE ERZE UND METALLASCHEN	971	25	7	2535	73	20	
	29 BAUXIT KRYOLITH	1000	34	9	1600	53	13	
	30 SPEISE UND INDUSTRIESALZ	100	13	3	322	42	11	
	32 SONSTIGE STEINE UND ERDEN	1990505	3119	748	7038194	10851	2590	
	34 SONST ROHSTOFFE F CHEM ERZEUGN	11252	344	82	34610	1010	239	
	36 PFLANZL FLECHT U POLSTERSTOFFE	815	135	37	3830	487	124	
	37 EDELST SCHMUCKST PERLEN ROH	106	296	70	293	878	211	
	38 SONST ROHSTOFFE AUCH ABFAELLE	92151	1588	378	381565	5824	1385	
		ZUSAMMEN	4822610	33914	8086*	17919480	125011	29788*

1) 114 Stück.

noch: Ein- und Ausfuhr (Spezialhandel) nach Herstellungs- und Verbrauchsländern

Nr. der Warengruppe bzw. -untergruppe	Warenbenennung	Oktober/Dezember 1960			Januar/Dezember 1960		
		dz - 100 kg	1000 DM	1000 #	dz - 100 kg	1000 DM	1000 #
IIB	HALBWAREN						
01	ROHSEIDE UND SEIDENGESPINSTE	47	148	35	247	643	153
02	REYON SYNTHET FAEDEN AUCH GEZW	884	1308	313	5404	7021	1672
03	GESPINSTE A ZELLW SYNTH FASER	1333	1686	401	6011	7670	1836
04	GESPINSTE WOLLE U AND TIERHAAR	2214	2767	658	7320	8871	2112
05	GESPINSTE AUS BAUMWOLLE	821	673	161	3655	3113	749
06	GESPINSTE A FLACHS HANF JUTE	97	71	18	318	195	48
07	BAU UND NUTZ HOLZ SCHNITTHOLZ	108069	3628	864	314901	10337	2462
08	HOLZMASSE ZELLSTOFF	31360	1331	318	88452	4026	961
09	KAUTSCHUK BEARBEITET	6648	2739	654	21056	8918	2126
10	GLASMASSE ROHGLAS	4859	714	171	12646	1973	470
11	ZEMENT	2006	33	7	9891	149	37
12	SONST MINERALISCHE BAUSTOFFE	56361	1965	466	185894	6221	1480
13	ROHEISEN	114619	3079	734	340362	9091	2165
14	ALTEISEN SCHROTT	20723	453	108	195541	4303	1022
15	FERROLEGIERUNGEN	9342	1704	407	29370	3200	763
16	EISENHALBZEUG	312219	11533	2747	1025182	38054	9061
17	ALUMINIUM ROH AUCH LEGIERUNGEN	2616	573	136	5423	1239	294
18	KUPFER ROH AUCH LEGIERUNGEN	8442	2456	586	12223	3655	872
19	NICKEL ROH AUCH LEGIERUNGEN	18	16	3	57	60	14
20	BLEI ROH AUCH LEGIERUNGEN	17569	1464	349	45646	3885	925
21	ZINN ROH AUCH LEGIERUNGEN	443	381	91	1458	1225	291
22	ZINK ROH AUCH LEGIERUNGEN	33236	3900	833	93346	10171	2424
23	SONST UNEDLE METALLE ROH	326	228	55	902	527	126
24	FETTSAEUREN PARAFFIN VASELIN	10089	1093	262	39194	4533	1081
25	SONST TECHNISCHE FETTE U OELE	7089	730	176	35838	3326	793
26	KOKS	652000	5421	1291	3580000	29138	6940
27	RUECKST D ERDOEL U TEERDESTILL	119622	1935	459	481380	7737	1837
28	KRAFTSTOFFE UND SCHMIEROELE	1925613	24776	5903	5115497	64772	15428
29	TEER U TEERDESTILL ERZEUGNISSE	7948	458	107	43170	2363	562
30	AUFBEREITETE KALIDUENGEMITTEL	59256	840	199	331905	5078	1207
32	SONSTIGE PHOSPHORDUENGEMITTEL	1195	16	5	19561	247	60
33	STICKSTOFF A N G DUENGEMITTEL	2384	63	15	13397	434	105
34	GERBSTOFFAUSZUEGE	550	39	10	1780	143	36
35	SONSTIGE CHEMISCHE HALBWAREN	89479	6495	1545	410323	28137	6695
37	GOLD FUER GEWERBLICHE ZWECKE	1	761	180	14	7091	1688
38	SONSTIGE HALBWAREN	18139	2764	658	67455	9469	2254
	ZUSAMMEN	3627317	87841	20925*	12544519	297015	70749*
IICA	VORERZEUGNISSE						
01	GEWEBE A SEIDE REYON SYNTH FAD	4211	9280	2210	13515	30843	7356
02	GEWEBE A ZELLWOLLE SYNTH FASER	2322	3501	832	7300	11762	2809
03	GEWEBE A WOLLE U AND TIERHAAR	1797	4058	969	5897	13280	3158
04	GEWEBE AUS BAUMWOLLE	6605	10629	2533	27117	40740	9705
05	GEWEBE AUS FLACHS HANF JUTE	2212	1292	315	9837	4401	1057
06	LEDER	2704	3761	897	8962	12297	2933
07	FELLE ZU PELZWERK BEARBEITET	84	1630	389	328	6964	1661
08	PAPIER UND PAPPE	21859	4028	960	71344	13404	3192
09	FURNIERE SPERRHOLZ FASSHOLZ	30484	4063	966	104230	11402	2712
10	STEINZEUG TON PORZELLANERZEUGN	46643	3724	886	163242	12672	3016
11	GLAS	19563	2204	529	74480	8167	1949
12	KUNSTSTOFFE	52706	17196	4103	185383	60140	14346
13	TEERFARBSTOFFE	6005	7254	1727	21549	26662	6348
14	SONST FARBSTOFFE FARBEN LACKE	21696	3867	924	77246	13646	3263
15	DEXTRINE GELATINE UND LEIME	13491	1501	360	44581	5055	1205
16	SPRENGSTOFFE SCHIESSBED ZUENDW	179	218	52	717	824	198
17	SONST CHEMISCHE VORERZEUGNISSE	178228	39606	9439	639155	143125	34121
18	GUSSROEHREN	4203	253	60	19850	1227	292
19	STAHLROEHREN	190261	19254	4584	487858	49030	11678
20	STAB UND FORMEISEN	493373	29399	7005	1411457	84514	20142
21	BLECH AUS EISEN	384293	26785	6377	1108462	79101	18836
22	DRAHT AUS EISEN	52530	5908	1410	198310	20451	4862
23	EISENBANNOBERBAUMATERIAL	24577	1349	323	86742	4364	1042
24	SCHMIEDB GUSS SCHMIEDESTUECKE	30457	3926	934	111614	13871	3302
25	STANGEN BLECHE USW KUPFER	13655	5356	1275	32060	13251	3163
26	STANGEN BLECHE USW ALUMINIUM	24542	6503	1552	83453	21700	5170
27	STANGEN BLECHE USW AND UNEDL M	3463	1268	304	10973	4720	1123
28	STANGEN BLECHE USW EDELMETALLE	86	834	200	457	3593	855
30	EDELST SCHMUCKST PERLEN BEARS	3579	4339	1032	1	13026	3098
31	SONSTIGE VORERZEUGNISSE	1000	239		17123	4400	1043
	ZUSAMMEN	1635808	223986	53386*	5023243	728632	173635*
IICB	ENDERZEUGNISSE						
01	STRICKWAREN SEIDE CHEMIEFASERN	299	2157	514	1225	9162	2180
02	STRICKWAREN WOLLE U AND TIERH	181	1099	262	650	4099	974
03	STRICKWAREN AUS BAUMWOLLE	802	1755	418	3731	8654	2061
04	SONST KLEIDUNG SEIDE CHEMIEFAS	268	2095	500	1548	9441	2249
05	SONST KLEIDUNG WOLLE AND TIERH	940	6028	1434	2874	19427	4621
06	SONST KLEIDUNG AUS BAUMWOLLE	894	2686	638	4132	12915	3076
07	SONST KLEIDUNG FLACHS HANF USW	1063	1673	401	2602	5353	1272
08	HUETE	36	254	60	140	1043	248
09	SONSTIGE SPINNSTOFFWAREN	2316	2233	529	8783	8945	2119
10	PELZWAREN	38	831	199	89	2147	512
11	SCHUHE AUS LEDER	182	521	122	919	2855	682
12	ANDERE LEDERWAREN	1026	4875	1162	3570	17153	4086
13	PAPIERWAREN	6933	2994	715	28137	11044	2652
14	BUECHER KARTEN NOTEN BILDER	35454	15725	3748	108836	48175	11474
15	HOLZWAREN	15716	7167	1708	51016	21438	5118
16	KAUTSCHUKWAREN	16625	9436	2251	54041	30812	7345
17	STEINWAREN	5919	650	156	15776	2013	483
18	STEINZEUG PORZELLAN U AE WAREN	13674	4921	1167	46429	16858	4021
19	GLASWAREN	11231	4892	1163	35700	15284	3649
20	MESSERSCHMIEDEWAREN	419	1548	368	1260	4430	1049
21	WERKZEUGE LANDWIRTSCH GERAETE	6759	5605	1336	21778	18221	4358
22	SONSTIGE EISENWAREN	103564	28026	6682	351277	91476	21823
23	WAREN A KUPFER U KUPFERLEGIER	1059	1662	390	3542	5203	1237
24	EDELMETALLV VERGOLD VERSILB W	621	13864	3303	1707	46250	11016
25	SONST WAREN A UNEDLEN METALLEN	8368	9677	2309	27275	31710	7588
26	WERKZEUGMASCHINEN WALZWERKSANL	41069	26458	6297	112490	75451	17968
27	TEXTIL LEDERINDUSTRIEMASCHINEN	15412	13499	3207	52077	43928	10453
28	LANDMASCHINEN U ACKERSCHLEPPER	19792	8466	2021	87090	36882	8796
29	DAMPFLOKUMOTIVEN				3877	77	18
30	KRAFTMASCHINEN	2998	2018	484	13198	8438	2017
31	PUMPEN DRUCKLUFTMASCHINEN	9044	8675	2077	34399	32456	7749
32	FOERDERMITTEL	23361	9123	2174	96124	36000	8576

noch: Ein- und Ausfuhr (Spezialhandel) nach Herstellungs- und Verbrauchsländern

Nr. der Warengruppe bzw. -untergruppe	Warenbenennung	Oktober/Dezember 1960			Januar/Dezember 1960		
		dz - 100 kg	1000 DM	1000 #	dz - 100 kg	1000 DM	1000 #
I I C B	33 PAPIER UND DRUCKMASCHINEN	23518	17530	4173	58352	43951	10455
	34 BUEROMASCHINEN	1311	4763	1132	4916	18052	4308
	35 NAHRUNGSMITTELINDUSTRIEMASCHINEN	4311	4425	1053	17411	17511	4171
	36 SONSTIGE MASCHINEN	64553	40649	9683	243196	145638	34708
	37 WASSERFAHRZEUGE	80	1373	327	1203	9541	2274
	38 KRAFTFAHRZEUGE LUFTFAHRZEUGE	146419	77602	18481	556173	293629	69928
	39 FAHRRADER	1138	542	127	3899	1862	440
	40 SONSTIGE FAHRZEUGE	3316	1324	317	17263	6061	1447
	41 ELEKTROTECHNISCHE ERZEUGNISSE	68981	84885	20227	239714	263524	62794
	42 UHREN	832	4004	958	3114	14861	3539
	43 FEINMECHAN U OPTISCHE ERZEUGN	4721	17234	4100	16281	58932	14034
	44 WACHSWAREN UND SEIFEN	606	257	59	3495	1086	260
	45 WAREN AUS KUNSTSTOFFEN	4975	7073	1680	17220	23641	5634
	46 SPIELFILME BEL FILME PLATTEN	25	331	80	84	972	236
	47 PHOTOCHEMISCHE ERZEUGNISSE	1442	2135	514	5333	8974	2142
	48 BLEISTIFTE U CHEM BUEROBEDARF	1005	703	168	2686	1921	458
	49 PHARMAZEUTISCHE ERZEUGNISSE	4429	8043	1917	16102	29473	7040
	50 KOSMETISCHE ERZEUGNISSE	542	497	117	2059	1884	446
	51 SONSTIGE CHEMISCHE ERZEUGNISSE	65912	8273	1977	214810	29143	6958
	52 MUSIKINSTRUMENTE	1228	2095	502	3553	6398	1533
	53 KINDERSPIELZEUG CHRISTBAUMSCHM	4889	5288	1263	16648	17451	4157
	54 SONSTIGE ENDERZEUGNISSE	5115	9528	2272	41188	54365	12952
	ZUSAMMEN	755331	499167	18922*	2659789	726210	411384*
I I I	01 RUECKWAREN	2441	3637	866	11192	13945	3319
	02 ERSATZLIEFERUNGEN	1983	1811	431	6687	5695	1346
	INSGESAMT	11118139	72854	207971	39511305	2991138	712766
	DARUNTER						
	EIGENVEREDELUNG	269119	86804	20690	966911	326401	77751
	LOHNVEREDELUNG	55398	30227	7189	184636	102306	24302
	PASSIVE VEREDELUNG	16243	10437	2475	67823	44835	10658
	Sowjetunion ¹⁾						
	E I N F U H R						
I A	04 LEBENDE TIERE						
	04 SONSTIGE LEBENDE TIERE						1
	ZUSAMMEN						1
I B	05 NAHRUNGSMITTEL TIER URSPR						
	06 DAERME	127	544	130	622	3276	780
	07 FISCHES UND FISCHZUBEREITUNGEN	1236	1194	285	3062	3246	773
	07 WALD ZUR ERNAEHRUNG				74889	6260	1490
	ZUSAMMEN	1363	1738	415*	78573	12782	3043*
I C	01 NAHRUNGSMITTEL PFL URSPR						
	03 WEIZEN	474969	12917	3077	1134000	31035	7391
	03 GERSTE	154492	3619	861	438412	10741	2558
	04 HAFER				42572	1108	264
	10 NICHTOELHALTIGE SAEMEREIEN				3	8	2
	16 GEMUESE SONST KUECHENGEMUESE	107	51	13	107	51	13
	17 OBST AUSSER SUEDFRUECHTEN	5	2	1	466	23	7
	19 GEMUESE OBSTKONSERV FRUCHTSAFT				19	3	1
	24 OELFRUECHTE ZUR ERNAEHRUNG				5178	280	66
	25 PFLANZL OELE U FETTE Z ERNAEHR	1528	149	35	1954	187	44
	27 OELKUCHEN				45480	1530	364
	28 KLEIE	20473	473	113	81815	1987	473
	31 SONST PFLANZL NAHRUNGSMITTEL				1	1	
	ZUSAMMEN	651574	17211	4100*	1750007	46954	11183*
I D	04 GENUSSMITTEL						
	04 ROHTABAK	2793	1200	286	10233	4597	1095
	07 BRANNTWEIN	108	43	11	443	110	27
	08 WEIN	194	74	18	649	231	54
	ZUSAMMEN	3095	1317	315*	11325	4938	1176*
I I A	03 ROHSTOFFE						
	03 WOLLE AND TIERHAARE REISSWOLLE	1349	621	147	3715	1528	365
	04 BAUMWOLLE REISSBAUMWOLLE ABF	61011	15526	3697	209279	52596	12522
	05 FLACHS HANF JUTE UND DGL	11394	1248	299	48334	4556	1084
	06 ABF V GESPINSTWAREN LUMPEN	175	6	1	413	11	2
	07 FELLE ZU PELZWERK ROH	1494	14572	3472	3413	34142	8132
	08 ANDERE FELLE UND HAEUTE				89	254	61
	10 HOLZ ZU HOLZMASSE	673519	6381	1519	1561002	15198	3617
	11 BAU UND NUTZHOLZ RUNDHOLZ	599551	4923	1172	1608290	13972	3328
	16 STEINKOEHLE EINSCHL PRESSKOEHLE	117700	390	93	363790	1175	280
	18 ERDOEL ROH UND GETOPPT	459867	24808	5907	10427563	55802	13287
	21 MANGANERZE	93707	1736	414	1028687	18296	4357
	25 CHROMERZE	194322	2732	651	749897	10336	2462
	27 SCHWEFELKIES				13400	62	15
	28 SONSTIGE ERZE UND METALLASCHEN	3000	1558	371	23144	11146	2654
	32 SONSTIGE STEINE UND ERDEN	73102	4119	981	275832	16824	4007
	33 ROHPHOSPHATE	545729	4353	1036	2529970	19322	4600
	34 SONST ROHSTOFFE F CHEM ERZEUGN	53454	676	161	93436	1392	332
	38 SONST ROHSTOFFE AUCH ABFAELLE	183	430	102	598	1248	296
	ZUSAMMEN	7029557	84079	20023*	18940852	2578860	61401*
I I B	07 HALBWAREN						
	07 BAU UND NUTZHOLZ SCHNITTHOLZ	570146	19142	4558	1492952	47916	11408
	08 HOLZMASSE ZELLSTOFF	34689	1532	365	77304	3192	761
	13 ROEISEN	63422	1411	336	488061	10362	2467
	15 FERROLEGIERUNGEN	21371	2182	520	66935	5765	1371
	16 EISENHALBZEUG	91714	3353	798	260011	9635	2295
	17 ALUMINIUM ROH AUCH LEGIERUNGEN				5052	889	212
	20 BLEI ROH AUCH LEGIERUNGEN	3511	289	69	8156	730	174
	21 ZINN ROH AUCH LEGIERUNGEN	2950	2721	648	36416	33283	7924
	22 ZINK ROH AUCH LEGIERUNGEN	31469	3292	784	111188	12022	2854
	23 SONST UNEDLE METALLE ROH	3156	1098	262	14969	5235	1248
	24 FETTSAEUREN PARAFFIN VASELIN				451	18	4
	25 SONST TECHNISCHE FETTE U OELE	163	20	5	163	20	5
	27 RUECKST D ERDOEL U TEERDESTILL	31176	334	79	101870	1117	266
	28 KRAFTSTOFFE UND SCHMIEROLEE	2081812	19983	4757	5728876	56031	13338
	29 TEER U TEERDESTILL ERZEUGNISSE	39505	1205	286	300951	11611	2764
	35 SONSTIGE CHEMISCHE HALBWAREN	10125	1340	317	34552	4790	1139

1) Siehe Vorbemerkung Ziffer 12, Absatz 2.

noch: Ein- und Ausfuhr (Spezialhandel) nach Herstellungs- und Verbrauchsländern

Nr. der Warengruppe bzw. -untergruppe	Warenbenennung	Oktober/Dezember 1960			Januar/Dezember 1960		
		dz - 100 kg	1000 DM	1000 #	dz - 100 kg	1000 DM	1000 #
IIB 37	GOLD FUEK GEWERBLICHE ZWECKE	138	66886	15924	207	99864	23776
38	SONSTIGE HALBWAREN	15	13862	3300	39	32240	7676
	ZUSAMMEN	2985358	138650	33008*	8728153	334720	79692*
IICA	VORERZEUGNISSE						
03	GEWEBE A WOLLE U AND TIERHAAR	52	272	67	366	1936	464
07	FELLE ZU PELZWERK BEARBEITET	3	33	8	4	50	12
08	PAPIER UND PAPPE	720	38	9	5244	268	65
09	FURNIERE SPERRHOLZ FASSHOLZ	277	19	5	3282	237	57
11	GLAS				110	3	1
16	SPRENGSTOFFE: SCHIESSBED ZUENDW	3	1		12	3	
17	SONST CHEMISCHE VORERZEUGNISSE	43179	2964	706	84555	7057	1680
20	STAB UND FORMEISEN				399	17	4
21	BLECH AUS EISEN				11	1	
24	SCHMIEDB GUSS SCHMIEDESTUECKE				22	6	1
	ZUSAMMEN	44234	3327	795*	94005	9578	2284*
IICB	ENDERZEUGNISSE						
14	BUECHER KARTEN NOTEN BILDER	126	68	18	430	302	77
16	KAUTSCHUKWAREN	4	2	1	4	2	1
22	SONSTIGE EISENWAREN				33	8	2
26	WERKZEUGMASCHINEN WALZWERKSANL	938	626	148	3828	2205	523
30	KRAFTMASCHINEN	3659	1200	286	3659	1200	286
39	KRAFTFAHRZEUGE LUFTFAHRZEUGE	113	79	19	2069	712	170
41	ELEKTROTECHNISCHE ERZEUGNISSE	64	77	19	299	228	54
43	FEINMECHAN U OPTISCHE ERZEUGN	3	8	2	4	14	4
46	SPIELFILME BEL FILME PLATTEN	3	136	32	10	377	86
49	PHARMAZEUTISCHE ERZEUGNISSE	7	4	1	104	73	19
52	MUSIKINSTRUMENTE				13	9	2
53	KINDERSPIELZEUG CHRISTBAUMSCHM				1	1	
54	SONSTIGE ENDERZEUGNISSE				5	39	
	ZUSAMMEN	4922	2220	531*	10459	5170	1234*
III	RUECKWAREN	118	329	78	317	442	103
02	ERSATZLIEFERUNGEN				129	58	14
	<u>INSGESAMT</u>	10720221	248871	59265	29613820	672503	160130
	DARUNTER						
	EIGENVEREDELUNG	216232	7228	1723	586630	22234	5299
	LOHNVEREDELUNG	46	161	39	158	661	159
	A U S F U H R						
IA	LEBENDE TIERE						*
04	SONSTIGE LEBENDE TIERE	1	11	3	4	21	5
	ZUSAMMEN	1	11	3*	4	21	5*
IB	NAHRUNGSMITTEL TIER URSPR						
04	FLEISCH UND FLEISCHWAREN				1	1	
06	FISCHE UND FISCHZUBEREITUNGEN		1			1	
	ZUSAMMEN		1	*	1	2	*
IC	NAHRUNGSMITTEL PFL URSPR						
12	HUELSENFR ZUR VIEHFUETTERUNG				1005	71	17
32	LEB PFLANZEN ZIERGAERT ERZEUGN	3	1		3	2	
	ZUSAMMEN	3	1	*	1008	73	17*
ID	GENUSSMITTEL						
06	BIER				114	9	2
08	WEIN	14	5	1	40	14	4
	ZUSAMMEN	14	5	1*	154	23	6*
IIA	ROHSTOFFE						
02	ZELLWOLLE SYNTHET FASERN U ABF	6378	1079	257	11114	2039	485
32	SONSTIGE STEINE UND ERDEN	299	16	4	312	20	5
	ZUSAMMEN	6677	1095	261*	11426	2059	490*
IIB	HALBWAREN						
04	GESPINSTE WOLLE U AND TIERHAAR					1	
09	KAUTSCHUK BEARBEITET	204	159	38	304	238	56
10	GLASMASSE ROHGLAS	2	10	2	4	78	18
12	SONST MINERALISCHE BAUSTOFFE	3879	427	101	7596	716	169
18	KUPFER ROH AUCH LEGIERUNGEN	54243	14541	3462	84507	23346	5558
23	SONST UNEDLE METALLE ROH				250	190	45
24	FETTSAEUREN PARAFFIN VASELIN	10	9	2	2010	218	51
27	RUECKST D ERDOEL U TEERDESTILL				35	4	1
28	KRAFTSTOFFE UND SCHMIEROELE	198	24	6	283	38	9
33	STICKSTOFF A N G DUENGEMITTEL				10	1	
35	SONSTIGE CHEMISCHE HALBWAREN		2	1	9310	1504	358
	ZUSAMMEN	58536	15172	3612*	104309	26334	6265*
IICA	VORERZEUGNISSE						
01	GEWEBE A SEIDE REYON SYNTH FAD				6	23	5
02	GEWEBE A ZELLWOLLE SYNTH FASER				21	76	18
03	GEWEBE A WOLLE U AND TIERHAAR	1	1		133	425	100
04	GEWEBE AUS BAUMWOLLE	1	1		10	17	4
05	GEWEBE AUS FLACHS HANF JUTE	2	2	1	3	3	1
06	LEDER	79	360	86	80	361	86
10	STEINZEUG TON PORZELLANERZEUGN					11	3
11	GLAS		7	2		8	2
12	KUNSTSTOFFE	3102	1243	296	23489	6382	1518
13	TEERFARBSTOFFE	40	55	13	54	133	31
14	SONST FARBSTOFFE FARBEN LACKE	1793	1168	279	2374	1320	316
15	DEXTRINE GELATINE UND LEIME				4	1	
17	SONST CHEMISCHE VORERZEUGNISSE	6043	1921	456	58564	12119	2884
18	GUSSROEHREN				5	1	
19	STAHLROEHREN	580298	71344	16984	1426329	172495	41069
20	STAB UND FORMEISEN	119806	8531	2031	241396	16139	3844
21	BLECH AUS EISEN	116856	10303	2452	412496	39668	9446
22	DRAHT AUS EISEN	616	726	172	970	1111	264
25	STANGEN BLECHER USW KUPFER	2	1		2	2	
31	SONSTIGE VORERZEUGNISSE	65	53	12	103	63	14
	ZUSAMMEN	828704	95716	22784*	2166039	250358	59605*
IICB	ENDERZEUGNISSE						
02	STRICKWAREN WOLLE U AND TIERH				4	27	6
03	STRICKWAREN AUS BAUMWOLLE					2	
04	SONST KLEIDUNG SEIDE CHEMIEFAS		1		5	49	11
05	SONST KLEIDUNG WOLLE AND TIERH		5			9	3
06	SONST KLEIDUNG AUS BAUMWOLLE	1	5	2	11	46	12

noch: Ein- und Ausfuhr (Spezialhandel) nach Herstellungs- und Verbrauchsländern

Nr. der Warengruppe bzw. -untergruppe	Warenbenennung	Oktober/Dezember 1960			Januar/Dezember 1960		
		dz - 100 kg	1000 DM	1000 #	dz - 100 kg	1000 DM	1000 #
I ICB	SONST KLEIDUNG FLACHS HANF USW						
09	SONSTIGE SPINNSTOFFWAREN	16	72	17	16	73	17
11	SCHUHE AUS LEDER					5	
12	ANDERE LEDERWAREN		1				
13	PAPIERWAKEN	433	371	88	827	686	163
14	BUECHER KARTEN NOTEN BILDER	148	353	84	602	1378	326
15	HOLZWAREN	1172	504	120	2476	1390	332
16	KAUTSCHUKWAREN	5	4	1	9	28	6
17	STEINWAREN	3304	858	205	3707	986	235
18	STEINZEUG PORZELLAN U AE WAREN	1662	635	151	1664	640	152
19	GLASWAREN	11	123	29	12	209	49
21	WERKZEUGE LANDWIRTSCH GERAETE	42	68	16	47	179	44
22	SONSTIGE EISENWAREN	569024	54808	13050	1323725	126184	30047
23	WAREN A KUPFER U KUPFERLEGIER				8	4	1
24	EDELMETALLW VERGOLD VERSILB W	5	19	4	9	37	8
25	SONST WAKEN A UNEDLEN METALLEN	74	21	5	91	50	13
26	WERKZEUGMASCHINEN WALZWERKSANL	21618	22332	5315	45464	52065	12399
27	TEXTIL LEDERINDUSTRIEMASCHINEN	810	957	228	10572	13562	3230
28	LANDMASCHINEN U ACKERSCHLEPPER	9	18	4	482	223	53
30	KRAFTMASCHINEN	572	585	140	1280	1397	333
31	PUMPEN DRUCKLUFTMASCHINEN	4390	5174	1234	9403	11113	2653
32	FOERDERMITTEL	726	294	70	3210	1585	377
33	PAPIER UND DRUCKMASCHINEN	822	1576	377	2910	4398	1049
34	BUEROMASCHINEN	5	22	5	12	59	14
35	NAHRUNGSMITTELINDUSTRIEMASCHIN	48369	20203	4811	87428	38943	9274
36	SONSTIGE MASCHINEN	64071	67121	15987	161494	162320	38654
37	WASSERFAHRZEUGE	2	13009	3097	5	26015	6194
38	KRAFTFAHRZEUGE LUFTFAHRZEUGE	306	289	67	1081	993	231
40	SONSTIGE FAHRZEUGE	79	59	14	120	76	18
41	ELEKTROTECHNISCHE ERZEUGNISSE	11292	14888	3544	33016	36480	8671
42	UHREN		4	1		25	3
43	FEINMECHAN U OPTISCHE ERZEUGN	150	1242	296	815	4250	1011
45	WAREN AUS KUNSTSTOFFEN	1165	497	119	1522	849	201
46	SPIELFILME BEL FILME PLATTEN		5	2		123	30
47	PHOTOCHEMISCHE ERZEUGNISSE	14	103	25	21	165	40
48	BLEISTIFTE U CHEM BUEROBEDARF		1			1	
49	PHARMAZEUTISCHE ERZEUGNISSE	14	141	34	7006	3264	783
50	KOSMETISCHE ERZEUGNISSE	3	2		10	7	
51	SONSTIGE CHEMISCHE ERZEUGNISSE	508	895	213	12941	8288	1972
52	MUSIKINSTRUMENTE	21	51	12	39	109	24
53	KINDERSPIELZEUG CHRISTBAUMSCHM	1	2		2	6	1
54	SONSTIGE ENDERZEUGNISSE	343	232	56	851	750	181
	ZUSAMMEN	731185	207550	49425*	1712898	499061	118823*
III	ERSATZLIEFERUNGEN	11	18	5	264	186	45
	INSGESAMT	1625131	319569	76091	3996103	778117	185256
	DARUNTER						
	EIGENVEREDELUNG	76108	14734	3508	183963	32847	7817
	LOHNVEREDELUNG	493	175	43	1310	947	227
	Spanien						
	E I N F U H R						
IA	LEBENDE TIERE						
01	PFERDE	St 1	1		St 1	1	
04	SONSTIGE LEBENDE TIERE		1			41	10
	ZUSAMMEN		2			42	10*
IB	NAHRUNGSMITTEL TIER URSPR						
03	KAESE	1	1		2	2	
04	FLEISCH UND FLEISCHWAREN				7	6	1
05	DAERME	23	53	13	158	169	39
06	FISCHE UND FISCHZUBEREITUNGEN	2237	521	125	9833	1959	474
09	EIER EIWEISS EIGELB				73	11	3
10	HONIG	494	63	16	1440	184	45
	ZUSAMMEN	2755	638	154*	11513	2331	562*
IC	NAHRUNGSMITTEL PFL URSPR						
01	WEIZEN				35787	1128	269
07	REIS	27838	1100	262	65226	2609	621
10	NICHTOELHALTIGE SAEMEREIEN	346	18	4	2141	106	24
11	HUELSENFRUECHTE ZUR ERNAEHRUNG	559	56	12	5280	555	132
13	GRUEN UND RAUHFUTTER				4203	133	32
14	KARTOFFELN				45494	1692	402
15	ANDERE HACKFRUECHTE	20	1		20	1	
16	GEMUESE SONST KUECHENGEMUECHSE	81711	7086	1688	193195	16975	4044
17	OBST AUSSER SUEDFRUECHTEN	178713	25670	6115	343932	42430	10108
18	SUEDFRUECHTE	1026722	78072	18592	4180469	278338	66278
19	GEMUESE OBSTKONSERV FRUCHTSAFT	20515	2331	554	87861	10167	2428
22	GEWUERZE	918	317	76	3044	1201	288
24	OELFRUECHTE ZUR ERNAEHRUNG	1282	78	18	1282	78	18
25	PFLANZL OELE U FETTE Z ERNAEHR	1129	247	60	4054	927	224
29	SONST ABFALLERZEUGN VIEHFUETT				24312	614	146
31	SONST PFLANZL NAHRUNGSMITTEL	6614	258	61	25010	804	193
32	LEB PFLANZEN ZIERGAERT ERZEUGN	1073	962	229	2228	1633	390
	ZUSAMMEN	1347440	116196	27671*	5023538	359391	85597*
ID	GENUSSMITTEL						
04	ROHTABAK	337	17	4	1574	99	23
07	BRANNTWEIN	39	13	5	95	29	7
08	WEIN	99392	4820	1147	264545	12836	3058
	ZUSAMMEN	99768	4850	1156*	266214	12964	3088*
IIA	ROHSTOFFE						
02	ZELLWOLLE SYNTHET FASERN U ABF	3	3	1	3	3	1
03	WOLLE AND TIERHAARE REISSWOLLE	249	111	26	582	288	68
05	FLACHS HANF JUTE UND DGL				558	64	16
06	ABF V GESPINSTWAREN LUMPEN	10	1		10	1	
07	FELLE ZU PELZWERK ROH	48	28	7	158	120	30
08	ANDERE FELLE UND HAUTE	1790	2640	627	7968	11981	2850
11	BAU UND NUTZHOLZ RUNDHOLZ				157	5	2
14	ROHGUMMEN SCHELLACK BALSAME	5	3	1	9	5	1
19	EISENERZE	3182374	15142	3605	14373326	68993	16426

noch: Ein- und Ausfuhr (Spezialhandel) nach Herstellungs- und Verbrauchsländern

Nr. der Warengruppe bzw. -untergruppe	Warenbenennung	Oktober/Dezember 1960			Januar/Dezember 1960			
		dz - 100 kg	1000 DM	1000 \$	dz - 100 kg	1000 DM	1000 \$	
11A	20	986754	3641	868	4588055	16876	4015	
	22	750225	3151	750	4384306	17454	4157	
	23	4508	229	55	25298	1657	395	
	24	5954	164	39	5954	164	39	
	27	1273174	7603	1810	6016052	35440	8437	
	28	143	116	28	788	480	114	
	30	1384	20	5	13925	102	25	
	32	48548	903	120	141177	1602	382	
	34	9631	471	113	60124	1954	470	
	36	988	45	11	2566	129	33	
	37				1	4	2	
	38	18633	1640	389	56713	5614	1336	
		ZUSAMMEN	6284421	35911	8455*	29677730	162936	38799*
	11B		HALBWAREN					
		01					5	1
		02				78	29	9
		03				5766	1975	470
		09	1746	606	145	1372	649	151
09		184	88	20	1314	197	48	
07		580	63	15	2447	74	20	
12		511	24	6	461704	10649	2537	
13		164817	3843	915	35259	1677	401	
15					500890	17821	4242	
16		121863	4341	1033	772	139	32	
17		160	28	6	2695	828	197	
18					17000	1461	349	
20		3501	281	68	54938	5896	1404	
22		14406	1554	371	3677	8250	1965	
23		853	1860	443	80	33	8	
24		55	22	5	3319	705	168	
29		929	158	38	25660	926	221	
29	400	46	11	99002	1372	327		
30				36718	3488	832		
39	3575	306	73		1			
37					200	659		
38		4	1		2765	14041*		
	ZUSAMMEN	313960	13224	3150*	1252891	58940		
11CA		VORERZEUGNISSE						
	01	477	656	157	1143	2170	517	
	02	339	228	54	1269	911	215	
	03	39	59	12	62	115	26	
	04	8090	4482	1067	24512	13940	3321	
	05	457	83	21	1046	186	45	
	06	24	93	22	155	561	135	
	07	63	246	58	191	699	167	
	08	208	30	7	306	44	11	
	09	200	33	8	11938	580	137	
	10	1901	110	27	3873	236	57	
	12	286	68	16	1090	319	75	
	13	5	3	1	5	3	1	
	14				20	4	1	
	15				8	1		
	16	12	6	1	12	6	1	
	17	1086	363	86	4373	1649	390	
	18				8	1		
19				997	76	18		
24				2	1			
25				86	36	8		
27				2	39	9		
31		1			7	2		
	ZUSAMMEN	13187	6461	1537*	51118	21584	5136*	
11CB		ENDERZEUGNISSE						
	01	2	11	3	7	30	8	
	02	1	5	1	1	7	1	
	03	33	64	16	178	236	57	
	04		5			6		
	05	1	4	2	1	4	2	
	06	178	127	31	197	166	42	
	07	1	11	2	4	30	7	
	08					1		
	09		1		64	48	10	
	10	16	61	15	34	136	34	
	11	39	96	23	480	1319	315	
	12	38	282	68	67	557	137	
	13	5	8	2	16	14	4	
	14	99	130	31	166	361	82	
	15	3702	2177	518	14813	7655	1827	
	16	3	2	1	59	30	9	
	17	1187	69	17	2788	132	32	
18	30	15	4	74	32	8		
19	48	78	19	80	123	30		
20	1	1		2	2			
21	14	24	6	64	82	21		
22	102	26	7	1732	188	45		
23	38	31	8	38	34	8		
24		16	3		34	6		
25	6	15	5		35	9		
26	1641	718	173	3590	1077	259		
27	75	18	4	388	244	58		
28					1			
31	60	42	10	86	50	13		
33	20	1		465	52	12		
34				9	19	5		
35				2	3	1		
36	413	484	116	2200	796	190		
37	1	1		1	1			
38	93	95	24	513	443	108		
41	954	561	132	1746	1004	234		
42		3	1	1	5	1		
43	8	54	11	27	165	36		
44	299	177	42	636	425	101		
45	2	27	6	5	53	13		
46		20	5		60	14		

noch: Ein- und Ausfuhr (Spezialhandel) nach Herstellungs- und Verbrauchsländern

Nr. der Warengruppe bzw. -untergruppe	Warenbenennung	Oktober/Dezember 1960			Januar/Dezember 1960		
		dz - 100 kg	1000 DM	1000 #	dz - 100 kg	1000 DM	1000 #
IICB	49 PHARMAZEUTISCHE ERZEUGNISSE	2	138	35	3	376	94
	50 KOSMETISCHE ERZEUGNISSE	28	46	12	198	210	52
	52 MUSIKINSTRUMENTE	1	1		3	5	1
	53 KINDERSPIELZEUG CHRISTBAUMSCHM	56	46	11	67	69	17
	54 SONSTIGE ENDERZEUGNISSE	2141	2582	618	3495	5485	1307
	ZUSAMMEN	11337	8273	1979*	34307	21805	5210*
III	01 RUECKWAREN	975	848	202	3706	4103	977
	02 ERSATZLIEFERUNGEN	37	95	23	37	104	25
	INSGESAMT	8073500	186098	44327	36321054	644200	153445
	DARUNTER						
	EIGENVEREDELUNG	137131	6082	1451	426610	18673	4451
	LOHNVEREDELUNG	164	124	29	10325	539	127
	PASSIVE VEREDELUNG	6	14	3	14	20	4
	A U S F U H R						
IA	01 LEBENDE TIERE				St	8	49
	04 PFERDE						12
	04 SONSTIGE LEBENDE TIERE	10	118	27	104	601	143
	ZUSAMMEN	10	118	27*	104	650	155*
IB	03 NAHRUNGSMITTEL TIER URSPR						
	03 KAESE	47	20	5	154	67	16
	04 FLEISCH UND FLEISCHWAREN	4	2		15	10	1
	05 DAERME	104	40	10	130	55	14
	06 FISCH UND FISCHZUBEREITUNGEN	17	26	5	129	131	29
	08 SCHMALZ TALG TIER OELE FETTE	4131	279	67	7942	538	130
	09 EIER EIWEISS EIGELB	15	15	4	65	65	16
	ZUSAMMEN	4318	382	91*	8435	866	206*
IC	03 NAHRUNGSMITTEL PFL URSPR						
	03 GERSTE	60	4	1	341	23	6
	08 MUELLEREIERZEUGNISSE	1866	43	9	8636	189	44
	10 NICHTOELHALTIGE SAEMEREIEN	2	5	1	33	306	72
	14 KARTOFFELN	8660	244	58	13300	385	92
	19 GEMUESE OBSTKONSERV FRUCHTSAFT	6	1		52	9	1
	21 KAKAOERZEUGNISSE	16	11	3	31	25	7
	25 PFLANZL OELE U FETTE Z ERNAEHR	5999	708	169	14248	1639	391
	26 MARGARINE U AEHNL SPEISEFETTE	62	9	2	85	14	2
	31 SONST PFLANZL NAHRUNGSMITTEL	9	13	3	37	71	17
	32 LEB PFLANZEN ZIERGAERT ERZEUGN	7	2		32	16	3
	ZUSAMMEN	16687	1040	246	36795	2677	635*
ID	01 GENUSSMITTEL						
	01 HOPFEN				1127	764	182
	02 KAFFEE	2	2		2	2	
	03 TEE	4	3	1	8	7	3
	06 BIER	993	64	16	5225	383	92
	07 BRANNTWEIN	15	4		90	23	5
	08 WEIN	135	29	7	320	66	16
	ZUSAMMEN	1149	102	24*	6772	1249	298*
IIA	02 ROHSTOFFE						
	02 ZELLWOLLE SYNTHET FASERN U ABF	1954	1191	284	4140	2321	554
	06 ABF V GESPINSTWAREN LUMPEN	2709	190	46	9149	583	139
	07 FELLE ZU PELZWERK ROH	6	38	8	13	122	27
	08 ANDERE FELLE UND HAEUTE				41	15	4
	11 BAU UND NUTZHOZL RUNDHOZL				4068	142	34
	12 PFLANZL STOFFE Z FAERB OD GERB	4	1		4	1	
	13 KAUTSCHUK GUTTAPERCHA BALATA	942	49	12	3042	175	43
	14 ROHGUMMEN SCHELLACK BALSAME	105	41	11	422	137	34
	16 STEINKOEHLE EINSCHL PRESSKOEHL	324530	1420	338	324530	1420	338
	21 MANGANERZE				516	35	8
	25 CHROMERZE				20	1	
	32 SONSTIGE STEINE UND ERDEN	3820	183	44	15758	725	176
	34 SONST ROHSTOFFE F CHEM ERZEUGN	202	25	7	1116	145	38
	36 PFLANZL FLECHT U POLSTERSTOFFE	104	32	8	258	82	20
	37 EDELST SCHMUCKST PERLEN ROH				1	77	19
	38 SONST ROHSTOFFE AUCH ABFAELLE				155	51	12
	ZUSAMMEN	334376	3174	759*	363233	6032	1446*
IIIB	01 HALBWAREN						
	01 ROHSEIDE UND SEIDENGESPINSTE				5	27	6
	02 REYON SYNTHET FAEDEN AUCH GEZW	232	448	109	340	740	178
	03 GESPINSTE A ZELLW SYNTH FASER	2	9	2	20	52	12
	04 GESPINSTE WOLLE U AND TIERHAAR				2	4	1
	05 GESPINSTE AUS BAUMWOLLE					1	
	06 GESPINSTE A FLACHS HANF JUTE	24	10	2	60	25	6
	07 BAU UND NUTZHOZL SCHNITTHOZL				236	23	5
	08 HOLZMASSE ZELLSTOFF				277	21	5
	09 KAUTSCHUK BEARBEITET	127	82	19	726	658	156
	10 GLASMASSE ROHGLAS	253	77	19	1804	350	84
	11 ZEMENT	16722	138	33	32683	215	50
	12 SONST MINERALISCHE BAUSTOFFE	31410	1124	268	60538	2405	572
	14 ALTEISEN SCHROTT	45500	825	196	45500	825	196
	15 FERROLEGIERUNGEN	1182	452	107	3257	1375	327
	16 EISENHALBZEUG				190491	10033	2387
	17 ALUMINIUM ROH AUCH LEGIERUNGEN	39	21	5	97	55	14
	18 KUPFER ROH AUCH LEGIERUNGEN	796	223	54	1937	580	140
	19 NICKEL ROH AUCH LEGIERUNGEN	73	73	17	137	137	31
	20 BLEI ROH AUCH LEGIERUNGEN				3	1	
	21 ZINN ROH AUCH LEGIERUNGEN	5	5	1	18	18	4
	22 ZINK ROH AUCH LEGIERUNGEN				2	1	
	23 SONST UNEDLE METALLE ROH	62	29	7	136	131	30
	24 FETTSAEUREN PARAFFIN VASELIN	391	122	29	2532	781	184
	25 SONST TECHNISCHE FETTE U OELE	1479	133	33	9711	765	181
	26 KOKS	32440	225	54	269360	1841	439
	27 RUECKST D ERDOEL U TEERDESTILL	1900	52	13	18078	388	93
	28 KRAFTSTOFFE UND SCHMIEROELE	827	76	19	34413	490	116
	29 TEER U TEERDESTILL ERZEUGNISSE				4809	50	12
	33 STICKSTOFF A N G DUENGEMITTEL	573907	7897	1880	1358069	21086	5020
	35 SONSTIGE CHEMISCHE HALBWAREN	13494	1446	345	51549	5442	1295
	37 GOLD FUER GEWERBLICHE ZWECKE					1	
	38 SONSTIGE HALBWAREN	77	22	5	273	64	14
	ZUSAMMEN	720942	13490	3217*	2087059	48585	11558*

noch: Ein- und Ausfuhr (Spezialhandel) nach Herstellungs- und Verbrauchsländern

Nr. der Warengruppe bzw. -untergruppe	Warenbenennung	Oktober/Dezember 1960			Januar/Dezember 1960			
		dz - 100 kg	1000 DM	1000 #	dz - 100 kg	1000 DM	1000 #	
IICA	VORERZEUGNISSE							
01	GEWEBE A SEIDE REYON SYNTH FAD	3	8	2	42	249	60	
02	GEWEBE A ZELLWOLLE SYNTH FASER				3	3		
03	GEWEBE A WOLLE U AND TIERHAAR	2	34	2	6	11	3	
04	GEWEBE AUS BAUMWOLLE	6	6	8	55	259	62	
05	GEWEBE AUS FLACHS HANF JUTE	164	52	12	340	122	29	
06	LEDER	5	44	10	25	226	55	
07	FELLE ZU PELZWERK BEARBEITET	15	374	88	19	527	125	
08	PAPIER UND PAPPE	2944	1006	242	10827	3525	839	
09	FURNIERE SPERRHOLZ FASSHOLZ	53	6	1	165	26	7	
10	STEINZEUG TON PORZELLANERZEUGN	301	71	18	745	200	49	
11	GLAS	180	48	12	950	308	76	
12	KUNSTSTOFFE	13285	4717	1128	40341	13867	3302	
13	TEERFARBSTOFFE	1094	3243	772	3913	11536	2746	
14	SONST FARBSTOFFE FARBEN LACKE	2548	577	134	5672	1942	462	
15	DEXTRINE GELATINE UND LEIME	183	120	29	953	445	107	
16	SPRENGSTOFFE SCHIESSBED ZUENDW	120	108	26	122	114	27	
17	SONST CHEMISCHE VORERZEUGNISSE	16386	5158	1228	46857	16656	3969	
18	GUSSROEHREN	8	1		8	1		
19	STAHLROEHREN	3059	534	126	5339	1051	251	
20	STAB UND FORMEISEN	41401	2572	612	61660	4901	1174	
21	BLECH AUS EISEN	85451	6076	1447	182860	13278	3164	
22	DRAHT AUS EISEN	957	203	48	2970	675	158	
23	EISENBAHNOBERBAUMATERIAL				41	2	1	
24	SCHMIEDB GUSS SCHMIEDESTUECKE	722	110	27	1355	277	67	
25	STANGEN BLECHE USW KUPFER	432	265	64	1510	896	218	
26	STANGEN BLECHE USW ALUMINIUM	77	46	11	1360	713	173	
27	STANGEN BLECHE USW AND UNEDL M	112	214	48	499	696	168	
28	STANGEN BLECHE USW EDELMETALLE		7	2	2	69	17	
29	EDELST SCHMUCKST PERLEN BEARB		203	48		640	154	
30	SONSTIGE VORERZEUGNISSE	159	62	15	428	240	58	
31	ZUSAMMEN	169667	25865	6160*	369067	73455	17521*	
IICB	ENDERZEUGNISSE							
01	STRICKWAREN SEIDE CHEMIEFASERN		3	1	6	29	6	
02	STRICKWAREN WOLLE U AND TIERH	2	13	3	4	25	7	
03	STRICKWAREN AUS BAUMWOLLE	9	14	3	35	45	10	
04	SONST KLEIDUNG SEIDE CHEMIEFAS	1	3	1	2	15	4	
05	SONST KLEIDUNG WOLLE AND TIERH		2			9	2	
06	SONST KLEIDUNG AUS BAUMWOLLE	2	9	2	8	18	4	
07	SONST KLEIDUNG FLACHS HANF USW		1		1	19	4	
08	HUETE		1		1	8	1	
09	SONSTIGE SPINNSTOFFWAREN	41	93	21	111	252	58	
10	PELZWAREN		10	2	2	128	30	
11	SCHUHE AUS LEDER	1	2		4	12	2	
12	ANDERE LEDERWAREN	6	37	8	29	139	35	
13	PAPIERWAREN	167	126	28	1007	538	129	
14	BUECHER KARTEN NOTEN BILDER	798	517	122	3009	1972	472	
15	HOLZWAREN	153	95	19	411	227	48	
16	KAUTSCHUKWAREN	35	69	16	181	325	74	
17	STEINWAREN	427	137	32	1694	499	121	
18	STEINZEUG PORZELLAN U AE WAREN	238	217	54	1184	1096	263	
19	GLASWAREN	408	262	64	1533	1104	269	
20	MESSERSCHMIEDEWAREN	4	25	6	23	79	14	
21	WERKZEUGE LANDWIRTSCH GERAETE	255	563	127	633	1564	358	
22	SONSTIGE EISENWAREN	6213	2106	502	29439	9836	2337	
23	WAREN A KUPFER U KUPFERLEGIER		9	17	42	280	69	
24	SONST WAREN A UNEDLEN METALLEN	177	266	65	1697	1792	429	
25	WERKZEUGMASCHINEN WALZWERKSANL	15453	11720	2791	36638	29436	7015	
26	TEXTIL LEDERINDUSTRIEMASCHINEN	3007	4996	1194	7823	12264	2929	
27	LANDMASCHINEN U ACKERSCHLEPPER	14152	7084	1684	41527	19967	4757	
28	KRAFTMASCHINEN	1170	1569	373	5767	6180	1467	
29	PUMPEN DRUCKLUFTMASCHINEN	725	1589	382	6638	8543	2037	
30	FOERDERMITTEL	19828	7520	1791	27214	12383	2952	
31	PAPIER UND DRUCKMASCHINEN	1948	1811	432	4639	4655	1110	
32	BUEROMASCHINEN	610	2351	560	1104	4398	1046	
33	NAHRUNGSMITTEL INDUSTRIEMASCHIN	775	868	207	4709	5385	1284	
34	SONSTIGE MASCHINEN	14192	12125	2890	56979	44317	10560	
35	WASSERFAHRZEUGE		1		13	32	6	
36	KRAFTFAHRZEUGE LUFTFAHRZEUGE	St	11132	6956	1653	St	31850	21035
37	FAHRRADER		1		1	2		
38	SONSTIGE FAHRZEUGE	150	122	29	4314	1464	350	
39	ELEKTROTECHNISCHE ERZEUGNISSE	3591	7493	1790	24322	33591	8014	
40	UHREN	33	162	35	149	697	167	
41	FEINMECHAN U OPTISCHE ERZEUGN	444	2995	717	1553	10113	2411	
42	WACHSWAREN UND SEIFEN	41	4	1	116	32	8	
43	WAREN AUS KUNSTSTOFFEN	36	256	58	125	711	164	
44	SPIELFILME BEL FILME PLATTEN	2	44	11	11	196	46	
45	PHOTOCHEMISCHE ERZEUGNISSE	73	260	61	493	1528	364	
46	BLEISTIFTE U CHEM BUEROBEDARF	54	95	22	122	228	54	
47	PHARMAZEUTISCHE ERZEUGNISSE	1121	2923	694	2973	9993	2383	
48	KOSMETISCHE ERZEUGNISSE	3	2		33	50	8	
49	SONSTIGE CHEMISCHE ERZEUGNISSE	8841	2370	559	25068	8352	1990	
50	MUSIKINSTRUMENTE	41	64	14	162	334	77	
51	KINDERSPIELZEUG CHRISTBAUMSCHM	94	135	30	309	456	104	
52	SONSTIGE ENDERZEUGNISSE	733	2249	540	4045	7258	1725	
53	ZUSAMMEN	107196	82410	19611*	329738	263616	62779*	
III								
01	RUECKWAREN	174	60	14	403	172	42	
02	ERSATZLIEFERUNGEN	537	236	56	1969	720	172	
	<u>INSGESAMT</u>	1355056	126877	30205	3203575	398018	94812	
	DARUNTER							
	EIGENVEREDELUNG	23328	6553	1562	74171	19714	4707	
	LOHNVEREDELUNG	1524	189	44	3434	1182	279	
	PASSIVE VEREDELUNG	10	30	8	30	89	21	

noch: Ein- und Ausfuhr (Spezialhandel) nach Herstellungs- und Verbrauchsländern

Nr. der Warengruppe bzw. -untergruppe	Warenbenennung	Oktober/Dezember 1960			Januar/Dezember 1960		
		dz - 100 kg	1000 DM	1000 #	dz - 100 kg	1000 DM	1000 #
	Tschechoslowakei						
	E I N F U H R						
IA	LEBENDE TIERE						
	SONSTIGE LEBENDE TIERE	3	4	1	37	31	10
	ZUSAMMEN	3	4	1*	37	31	10*
IB	NÄHRUNGSMITTEL TIER URSPR						
02	BUTTER				203	99	24
03	KAESE	195	41	10	448	94	22
04	FLEISCH UND FLEISCHWAREN	2547	720	173	4581	1163	279
05	DAERME	12	48	11	103	239	57
06	FISCHE UND FISCHZUBEREITUNGEN	1023	181	43	1366	249	59
09	EIER EIWEISS EIGELB	5754	1484	352	47798	9071	2160
10	HONIG	2612	460	109	5293	915	217
	ZUSAMMEN	12143	2934	698*	59792	11630	2818*
IC	NÄHRUNGSMITTEL PFL URSPR						
01	WEIZEN	50600	1296	308	347590	8746	2081
03	GERSTE				15254	514	122
09	MALZ	18300	942	223	85178	4528	1076
10	NICHTOELHALTIGE SAEMEREIEN	1524	380	90	9305	2392	568
11	HUELSENFRUECHTE ZUR ERNAEHRUNG	96	7	2	636	47	11
14	KARTOFFELN	22763	245	58	35521	401	95
15	ANDERE HACKFRUECHTE	11360	268	63	44441	1087	259
16	GEMUESE SONST KUECHENGEMUESE	45902	1278	305	101208	3237	770
17	OBST AUSSER SUEDFRUECHTEN	18092	557	132	36501	2026	480
18	SUEDFRUECHTE	671	28	7	1940	82	20
19	GEMUESE OBSTKONSERV FRUCHTSAFT	9810	574	135	37424	2089	496
21	KAKAOERZEUGNISSE	4	3	1	15	13	3
22	GEWUERZE	356	79	19	953	215	52
23	ZUCKER	6813	260	61	30568	1177	282
24	OELFRUECHTE ZUR ERNAEHRUNG	4638	456	109	8532	899	215
25	PFLANZL OELE U FETTE Z ERNAEHR	1945	208	51	26863	2687	644
31	SONST PFLANZL NÄHRUNGSMITTEL	3305	153	35	15983	754	179
32	LEB PFLANZEN ZIERGAERT ERZEUGN	3686	105	24	3721	120	28
	ZUSAMMEN	199865	6839	1623*	801633	31014	7381*
ID	GENUSSMITTEL						
01	HOPFEN	3006	1935	460	4120	2405	572
06	BIER	12192	363	86	49717	1477	351
07	BRANNTWEIN	19	6	1	52	15	4
08	WEIN				6	1	
	ZUSAMMEN	15217	2304	547*	53895	3898	927*
IIA	ROHSTOFFE						
03	WOLLE AND TIERHAARE REISSWOLLE	2977	1442	344	5024	2205	528
04	BAUMWOLLE REISSBAUMWOLLE ABF	2657	488	117	9200	1605	384
05	FLACHS HANF JUTE UND DGL				2123	88	21
06	ABF V GESPINSTWAREN LUMPEN	12905	173	42	53004	701	168
07	FELLE ZU PELZWERK ROH	50	8	2	100	13	3
09	BETTFEDERN	1103	841	201	2741	2591	618
10	HOLZ ZU HOLZMASSE	281798	1238	295	1335371	6562	1563
11	BAU UND NUTZHOLZ RUNDHOLZ	65442	786	188	427350	5070	1209
16	STEINKOEHLE EINSCHL PRESSKOEHLE	40300	259	62	117800	756	179
17	BRAUNKOEHLE EINSCHL PRESSKOEHLE	3355020	9339	2224	11054770	30511	7266
19	EISENERZE	1338	3	1	1338	3	1
22	KUPFERERZE UND KIESABBAEENDE	4485	114	27	14104	392	94
28	SONSTIGE ERZE UND METALLASCHEN	8788	76	18	36445	327	78
32	SONSTIGE STEINE UND ERDEN	337505	3499	833	1224224	11698	2790
34	SONST ROHSTOFFE F CHEM ERZEUGN	11594	505	121	34395	1401	338
36	PFLANZL FLECHT U POLSTERSTOFFE				216	2	1
38	SONST ROHSTOFFE AUCH ABFAELLE	15449	239	56	22180	452	109
	ZUSAMMEN	4141411	19010	4531*	14340385	64377	15350*
IIIB	HALBWAREN						
04	GESPINSTE WOLLE U AND TIERHAAR	2	10	3	6	22	7
07	BAU UND NUTZHOLZ SCHNITTHOLZ	129942	3538	842	416239	11172	2661
08	HOLZMASSE ZELLSTOFF	14885	773	184	76361	3832	909
09	KAUTSCHUK BEARBEITET	900	54	13	1458	100	23
10	GLASMASSE ROHGLAS				65	5	1
11	ZEMENT	16428	72	17	26410	114	27
12	SONST MINERALISCHE BAUSTOFFE	26641	618	149	133443	2686	648
14	ALTEISEN SCHROTT	5932	120	29	60406	1487	355
15	FERROLEGIERUNGEN				553	378	89
16	EISENHALBZEUG	117536	3979	948	598673	20031	4769
17	ALUMINIUM ROH AUCH LEGIERUNGEN	4024	280	67	13449	515	124
18	KUPFER ROH AUCH LEGIERUNGEN	596	8	2	9356	1453	347
20	BLEI ROH AUCH LEGIERUNGEN	3992	279	67	19984	1556	370
23	SONST UNEDLE METALLE ROH	2422	720	173	9854	2415	576
24	FETTSAEUREN PARAFFIN VASELIN	1279	93	22	4451	344	82
25	SONST TECHNISCHE FETTE U OELE	950	81	19	3191	278	66
26	KOKS	289840	1091	260	1082360	4096	976
27	RUECKST D ERDOEL U TEERDESTILL	77060	644	153	152333	1323	316
28	KRAFTSTOFFE UND SCHMIEROELE	61207	501	120	222860	1905	454
29	TEER U TEERDESTILL ERZEUGNISSE	134436	3970	945	510769	15762	3747
35	SONSTIGE CHEMISCHE HALBWAREN	23872	829	198	118280	3825	912
38	SONSTIGE HALBWAREN	2597	135	32	11754	460	108
	ZUSAMMEN	914541	17795	4243*	3472255	73759	17567*
IIICA	VORERZEUGNISSE						
01	GEWEBE A SEIDE REYON SYNTH FAD	61	49	12	570	389	94
02	GEWEBE A ZELLWOLLE SYNTH FASER	16	9	2	321	192	45
03	GEWEBE A WOLLE U AND TIERHAAR	307	262	65	1314	1149	275
04	GEWEBE AUS BAUMWOLLE	731	738	177	3994	4071	972
05	GEWEBE AUS FLACHS HANF JUTE	1039	370	90	2251	791	191
08	PAPIER UND PAPPE	10928	1005	238	47339	3845	913
09	FURNIERE SPERRHOLZ FASSHOLZ	422	14	3	3159	102	25
10	STEINZEUG TON PORZELLANERZEUGN	23632	382	90	85043	1484	354
11	GLAS	3226	134	34	12336	510	124
12	KUNSTSTOFFE	649	163	40	1581	283	68
14	SONST FARBSTOFFE FARBEN LACKE	1100	46	11	4954	209	49
16	SPRENGSTOFFE SCHIESSBED ZUENDW	50	23	6	289	167	40
17	SONST CHEMISCHE VORERZEUGNISSE	15926	782	187	56416	2649	634
19	STAHLROEHRN	9242	604	145	37153	2554	609
20	STAB UND FORMEISEN	64364	2464	586	184062	7232	1724
21	BLECH AUS EISEN	2176	131	32	3959	218	53

noch: Ein- und Ausfuhr (Spezialhandel) nach Herstellungs- und Verbrauchsländern

Nr. der Warengruppe bzw. -untergruppe	Warenbenennung	Oktober/Dezember 1960			Januar/Dezember 1960		
		dz - 100 kg	1000 DM	1000 #	dz - 100 kg	1000 DM	1000 #
IICA	22 DRAHT AUS EISEN				5000	216	51
	24 SCHMIEDEB GUSS SCHMIEDESTUECKE				501	33	8
	25 STANGEN BLECHE USW KUPFER				29	3	1
	27 STANGEN BLECHE USW AND UNEDL M		3	1		13	3
	30 EDELST SCHMUCKST PERLEN BEARB		16	5		45	11
	31 SONSTIGE VORERZEUGNISSE	14492	285	67	72260	1390	330
	ZUSAMMEN	148361	7480	1791*	522531	27545	6574*
IICB	ENDERZEUGNISSE						
	01 STRICKWAREN SEIDE CHEMIEFASERN	51	205	49	291	927	222
	03 STRICKWAREN AUS BAUMWOLLE	134	70	17	549	348	83
	06 SONST KLEIDUNG AUS BAUMWOLLE	102	72	17	678	493	118
	07 SONST KLEIDUNG FLACHS HANF USW	296	242	59	696	522	131
	08 HUETE	16	146	35	70	648	152
	09 SONSTIGE SPINNSTOFFWAREN	6	6	1	22	29	6
	11 SCHUHE AUS LEDER	673	369	88	2946	2365	562
	12 ANDERE LEDERWAREN	15	19	5	41	65	16
	13 PAPIERWAREN	75	21	5	366	108	25
	14 BUECHER KARTEN NOTEN BILDER	531	280	65	2265	1076	253
	15 HOLZWAREN	1434	142	36	5563	623	151
	16 KAUTSCHUKWAREN	1922	445	103	6870	1760	422
	17 STEINWAREN	8	8	2	68	20	5
	18 STEINZEUG PORZELLAN U AE WAREN	1142	64	16	5557	244	57
	19 GLASWAREN	48190	1054	253	164229	3632	872
	20 MESSERSCHMIEDEWAREN		1			1	
	21 WERKZEUGE LANDWIRTSCH GERAETE	29	18	4	29	25	5
	22 SONSTIGE EISENWAREN	1155	137	32	4239	500	119
	24 EDELMETALLV VERGOLD VERSILB W		5	2		13	5
	25 SONST WAREN A UNEDLEN METALLEN	3	2		14	16	3
	26 WERKZEUGMASCHINEN WALZWERKSANL	10440	4672	1110	30959	13605	3231
	27 TEXTIL LEDERINDUSTRIEMASCHINEN	372	619	147	1569	3802	906
	28 LANDMASCHINEN U ACKERSCHLEPPER				439	105	26
	30 KRAFTMASCHINEN				33	12	3
	31 PUMPEN DRUCKLUFTMASCHINEN	34	6	2	251	72	16
	32 FOERDERMITTEL	683	208	50	934	272	65
	33 PAPIER UND DRUCKMASCHINEN	122	168	40	440	411	98
	34 BUEROMASCHINEN	259	373	89	636	912	217
	36 SONSTIGE MASCHINEN	1716	803	187	4872	2031	477
	38 KRAFTFAHRZEUGE LUFTFAHRZEUGE	2200	680	163	16406	5866	1397
	39 FAHRRADER	61	27	7	172	51	13
	41 ELEKTROTECHNISCHE ERZEUGNISSE	304	187	42	573	899	211
	42 UHREN	4	3		14	9	3
	43 FEINMECHAN U OPTISCHE ERZEUGN	47	42	9	399	441	106
	45 WAREN AUS KUNSTSTOFFEN	24	29	6	57	56	13
	46 SPIELFILME BEL FILME PLATTEN	1	48	12	2	96	23
	47 PHOTOCHEMISCHE ERZEUGNISSE	3	10	3	23	51	15
	49 PHARMAZEUTISCHE ERZEUGNISSE	46	55	15	223	298	72
	51 SONSTIGE CHEMISCHE ERZEUGNISSE	10	1		225	6	1
	52 MUSIKINSTRUMENTE	10	9	3	33	29	8
	53 KINDERSPIELZEUG CHRISTBAUMSCHM	109	34	8	126	42	10
	54 SONSTIGE ENDERZEUGNISSE	4744	283	65	12597	1295	314
	ZUSAMMEN	76971	11563	2748*	265476	43796	10432*
III	01 RUECKWAREN	2116	1754	418	3757	2560	611
	02 ERSATZLIEFERUNGEN	49	9	3	176	74	18
	<u>INSGESAMT</u>	5510677	69692	16603	19519937	258884	61688
	DARUNTER						
	EIGENVEREDELUNG	124702	5034	1196	569064	21516	5117
	LOHNVEREDELUNG	41812	1709	407	167322	6924	1648
	PASSIVE VEREDELUNG				56	36	8
	A U S F U H R						
IA	04 LEBENDE TIERE						
	SONSTIGE LEBENDE TIERE		3		12	52	12
	ZUSAMMEN		3		12	52	12*
IB	NAHRUNGSMITTEL TIER URSPR						
	05 DAERME	185	47	11	185	47	11
	06 FISCH E UND FISCHZUBEREITUNGEN	2043	294	71	2052	319	76
	09 EIER EIWEISS EIGELB	5	6	1	20	20	4
	ZUSAMMEN	2233	347	83	2257	386	91*
IC	NAHRUNGSMITTEL PFL URSPR						
	03 GERSTE				99	6	1
	08 MUELLEREIERZEUGNISSE	29702	595	142	54434	1094	261
	10 NICHTOELHALTIGE SAEMEREIEN	1	13	3	18	27	6
	11 HUELSENFRUECHTE ZUR ERNAEHRUNG				300	23	5
	14 KARTOFFELN				4108	86	20
	18 SUEDFRUECHTE	5	1		5	1	
	19 GEMUESE OBSTKONSERV FRUCHTSAFT				82	12	3
	24 OELFRUECHTE ZUR ERNAEHRUNG				3221	350	83
	31 SONST PFLANZL NAHRUNGSMITTEL	10	7	2	11	8	2
	32 LEB PFLANZEN ZIERGAERT ERZEUGN	50	12	3	64	16	4
	ZUSAMMEN	29768	628	150*	62342	1623	385*
ID	GENUSSMITTEL						
	01 HOPFEN				300	208	50
	02 KAFFEE	5	10	2	18	31	7
	03 TEE				162	95	23
	05 TABAKERZEUGNISSE				2	3	1
	08 WEIN	133	16	4	1737	394	95
	ZUSAMMEN	138	26	6*	2219	731	176*
IIA	ROHSTOFFE						
	02 ZELLWOLLE SYNTHET FASERN U ABF	60	47	11	375	305	73
	03 WOLLE AND TIERHAARE REISSWOLLE	150	120	28	2793	1627	386
	06 ABF V GESPINSTWAREN LUMPEN				243	114	27
	07 FELLE ZU PELZWERK ROH				97	116	28
	08 ANDERE FELLE UND HAUTE				1	1	
	11 BAU UND NUTZHOZ RUNDHOZ	101	20	5	1464	144	34
	12 PFLANZL STOFFE Z FAERB OD GERB	15	3	1	15	3	1
	14 ROHGUMMEN SCHELLACK BALSAME	134	42	10	394	139	34
	28 SONSTIGE ERZE UND METALLASCHEN	2000	71	17	3600	137	32
	32 SONSTIGE STEINE UND ERDEN	5610	93	22	30895	562	137

noch: Ein- und Ausfuhr (Spezialhandel) nach Herstellungs- und Verbrauchsländern

Nr. der Warengruppe bzw. -untergruppe	Warenbenennung	Oktober/Dezember 1960			Januar/Dezember 1960		
		dz - 100 kg	1000 DM	1000 #	dz - 100 kg	1000 DM	1000 #
IIA	34 SONST ROHSTOFFE F CHEM ERZEUGN	445	20	5	1817	87	23
	37 EDELST SCHMUCKST PERLEN ROH	30	17	4	109	51	12
	38 SONST ROHSTOFFE AUCH ABFAELLE ZUSAMMEN	151	58	14	347	198	38
		8696	491	117*	42146	3444	825*
IIB	HALBWAREN						
	02 REYON SYNTHET FAEDEN AUCH GEZW	411	145	34	1480	854	203
	03 GESPINSTE A ZELLW SYNTH FASER		1		1	9	2
	06 GESPINSTE A FLACHS HANF JUTE	12	16	4	54	70	17
	07 BAU UND NUTZHOZL SCHNITTHOLZ	58	33	8	248	74	18
	09 KAUTSCHUK BEARBEITET	29	30	7	338	260	62
	10 GLASMASSE ROHGLAS				1102	152	38
	12 SONST MINERALISCHE BAUSTOFFE				3670	160	38
	16 EISENHALBZEUG	23539	1387	330	92874	5827	1388
	18 KUPFER ROH AUCH LEGIERUNGEN	36298	10319	2457	90002	26242	6248
	19 NICKEL ROH AUCH LEGIERUNGEN	1	1		1	1	
	21 ZINN ROH AUCH LEGIERUNGEN				1	1	
	22 ZINK ROH AUCH LEGIERUNGEN	946	109	26	3649	487	116
	23 SONST UNEDLE METALLE ROH	1	7	2	1406	613	146
	24 FETTSAEUREN PARAFFIN VASELIN	413	52	12	1366	232	56
	25 SONST. TECHNISCHE FETTE U OELE				1	1	
	26 KOKS				190	2	1
28 KRAFTSTOFFE UND SCHMIEROELE	2866	57	13	8359	183	43	
35 SONSTIGE CHEMISCHE HALBWAREN	4750	389	92	14398	1686	401	
38 SONSTIGE HALBWAREN ZUSAMMEN	91	1142	272	91	1195	274	
	69415	13688	3257*	219231	38009	9048*	
IICA	VORERZEUGNISSE						
	01 GEWEBE A SEIDE REYON SYNTH FAD	8	72	17	9	93	22
	02 GEWEBE A ZELLWOLLE SYNTH FASER				1	1	
	03 GEWEBE A WOLLE U AND TIERHAAR	106	267	63	252	650	154
	04 GEWEBE AUS BAUMWOLLE	15	38	9	52	116	27
	05 GEWEBE AUS FLACHS HANF JUTE	170	53	12	750	1006	239
	06 LEDER	165	795	189	258	1239	295
	08 PAPIER UND PAPPE	112	36	8	1463	369	88
	09 FURNIERE SPERRHOLZ FASSHOLZ	41	7	1	72	26	6
	10 STEINZEUG TON PORZELLANERZEUGN	36	3	1	162	73	20
	11 GLAS	1254	354	85	2448	1029	247
	12 KUNSTSTOFFE	3978	1979	471	15032	7207	1713
	13 TEERFARBSTOFFE	235	597	144	1753	3842	918
	14 SONST FARBSTOFFE FARBEN LACKE	2301	1051	250	14352	4018	962
	15 DEXTRINE GELATINE UND LEIME	114	18	4	434	88	21
	17 SONST CHEMISCHE VORERZEUGNISSE	5311	1959	466	24880	8088	1935
	19 STAHLROEHREN	16384	3279	781	42261	8308	1977
	20 STAB UND FORMEISEN	319186	21652	5153	969926	64994	15479
	21 BLECH AUS EISEN	175965	13383	3185	411753	34012	8095
	22 DRAHT AUS EISEN	131661	7844	1867	201907	13346	3180
	24 SCHMIEDB GUSS SCHMIEDESTUECKE	6	2		188	38	8
25 STANGEN BLECHE USW KUPFER		8	2	197	197	45	
26 STANGEN BLECHE USW ALUMINIUM	793	508	121	1775	1146	273	
27 STANGEN BLECHE USW AND UNEDL M		23	6	28	175	42	
28 STANGEN BLECHE USW EDELMETALLE		16	4		44	11	
30 EDELST SCHMUCKST PERLEN BEARB		1			4		
31 SONSTIGE VORERZEUGNISSE ZUSAMMEN	28	9	2	210	100	26	
	657875	53954	12841*	1690163	150209	35783*	
IICB	ENDERZEUGNISSE						
	01 STRICKWAREN SEIDE CHEMIEFASERN				2	15	4
	02 STRICKWAREN WOLLE U AND TIERH		1			2	
	04 SONST KLEIDUNG SEIDE CHEMIEFAS	26	133	31	51	275	65
	05 SONST KLEIDUNG WOLLE AND TIERH	1	2	1	2	6	2
	06 SONST KLEIDUNG AUS BAUMWOLLE				1	1	
	07 SONST KLEIDUNG FLACHS HANF USW		1			1	
	08 HUETE	1	9	2	1	9	2
	09 SONSTIGE SPINNSTOFFWAREN					4	1
	12 ANDERE LEDERWAREN				7	29	6
	13 PAPIERWAREN	659	114	29	2196	406	100
	14 BUECHER KARTEN NOTEN BILDER	72	179	44	387	803	191
	15 HOLZWAREN	21	20	5	99	71	17
	16 KAUTSCHUKWAREN	11	31	7	62	166	39
	17 STEINWAREN	1087	104	26	7486	820	196
	18 STEINZEUG PORZELLAN U AE WAREN	62	29	7	490	149	36
	19 GLASWAREN	32	59	14	88	163	40
	20 MESSERSCHMIEDEWAREN		9	2	9	43	11
	21 WERKZEUGE LANDWIRTSCH GERAETE	133	188	45	190	419	105
	22 SONSTIGE EISENWAREN	11865	1367	325	30593	3878	922
	23 WAREN A KUPFER U KUPFERLEGIER	2	10	3	9	45	11
	24 EDELMETALLV VERGOLD VERSILB W		15	4		43	10
	25 SONST WAREN A UNEDLEN METALLEN	11	82	19	129	189	44
	26 WERKZEUGMASCHINEN WALZWERKSANL	4561	3823	911	13350	11033	2628
	27 TEXTIL LEDERINDUSTRIEMASCHINEN	1000	1295	307	2420	2923	696
	28 LANDMASCHINEN U ACKERSCHLEPPER	104	78	19	1233	863	205
	30 KRAFTMASCHINEN	77	277	66	239	796	190
	31 PUMPEN DRUCKLUFTMASCHINEN	169	153	37	897	1237	302
	32 FOERDERMITTEL	1572	545	129	2536	1058	252
	33 PAPIER UND DRUCKMASCHINEN	245	681	164	1813	2502	598
	34 BUEROMASCHINEN	1	20	4	71	732	172
	35 NAHRUNGSMITTELINDUSTRIEMASCHIN	29	53	14	8665	3968	944
	36 SONSTIGE MASCHINEN	7123	5035	1192	37282	21409	5092
	37 WASSERFAHRZEUGE				3	4	1
38 KRAFTFAHRZEUGE LUFTFAHRZEUGE	1120	596	143	4546	2469	589	
39 FAHRRADER	1	2	1	4	13	3	
40 SONSTIGE FAHRZEUGE				73	39	8	
41 ELEKTROTECHNISCHE ERZEUGNISSE	948	3354	796	3617	11437	2708	
42 UHREN					5	1	
43 FEINMECHAN U OPTISCHE ERZEUGN	164	949	228	393	2494	589	
45 WAREN AUS KUNSTSTOFFEN	5	47	10	50	285	66	
46 SPIELFILME BEL FILME PLATTEN		1		1	62	15	
47 PHOTOCHEMISCHE ERZEUGNISSE	13	21	4	35	55	12	
48 BLEISTIFTE U CHEM BUEROBEDARF		2		4	11	1	
49 PHARMAZEUTISCHE ERZEUGNISSE	18	209	48	541	1769	415	
50 KOSMETISCHE ERZEUGNISSE				2	2	1	
51 SONSTIGE CHEMISCHE ERZEUGNISSE	1037	641	154	5593	2642	628	
52 MUSIKINSTRUMENTE	37	59	15	158	278	67	
54 SONSTIGE ENDERZEUGNISSE ZUSAMMEN	173	166	39	2798	1909	453	
	32380	20360	4845*	128123	77532	18438*	

noch: Ein- und Ausfuhr (Spezialhandel) nach Herstellungs- und Verbrauchsländern

Nr. der Warengruppe bzw. -untergruppe	Warenbenennung	Oktober/Dezember 1960			Januar/Dezember 1960		
		dz - 100 kg	1000 DM	1000 *	dz - 100 kg	1000 DM	1000 *
III							
01	RUECKWAREN	1596	178	43	5908	900	215
02	ERSATZLIEFERUNGEN	104	129	31	954	882	209
	INSGESAMT	802205	89804	21373	2153355	273768	65182
	DARUNTER						
	EIGENVEREDELUNG	66685	6226	1481	192735	18432	4392
	LOHNVEREDELUNG	62098	4136	984	212842	13116	3118
	PASSIVE VEREDELUNG	17	10	2	86	113	26
	Türkei						
	E I N F U H R						
IB	NAHHRUNGSMITTEL TIER URSPR						
04	FLEISCH UND FLEISCHWAREN	63	15	4	127	31	8
05	DAERME	407	839	201	1092	2785	664
06	FISCHE UND FISCHZUBEREITUNGEN	1	5	1	226	77	18
	ZUSAMMEN	471	859	206*	1445	2893	690*
IC	NAHHRUNGSMITTEL PFL URSPR						
03	GERSTE				84164	2107	501
06	HIRSE UND SONSTIGES GETREIDE	1245	75	17	2490	145	33
10	NICHTOELHALTIGE SAEMEREIEN	2154	92	22	20121	1033	246
11	HUELSENFRUECHTE ZUR ERNAEHRUNG	2491	234	57	8631	882	210
16	GEMUESE SONST KUECHENGEMUECHSE				141	7	2
17	OBST AUSSER SUEDFRUECHTEN	65856	26465	6300	195176	74303	17696
18	SUEDFRUECHTE	104213	11977	2853	179033	17485	4163
19	GEMUESE OBSTKONSERV FRUCHTSAFT	10	1		10	1	
22	GEWUERZE	444	48	11	731	78	20
24	OELFRUECHTE ZUR ERNAEHRUNG	5123	481	115	28415	2124	507
27	OELKUCHEN				53294	1926	461
28	KLEIE				41017	1020	243
29	SONST ABFALLERZEUGN VIEHFUETT				401	1	
31	SONST PFLANZL NAHRUNGSMITTEL	5770	1163	277	38669	3184	760
32	LEB PFLANZEN ZIERGAERT ERZEUGN				191	75	17
	ZUSAMMEN	187306	40536	9652*	652484	104371	24859*
ID	GENUSSMITTEL						
04	ROHTABAK	15558	6906	1646	54110	26737	6365
07	BRANNTWEIN	5	1		13	3	
08	WEIN	1985	79	19	13442	511	121
	ZUSAMMEN	17548	6986	1665*	67565	27251	6486*
IIA	ROHSTOFFE						
03	WOLLE AND TIERHAARE REISSWOLLE	525	252	59	1457	721	172
04	BAUMWOLLE REISSBAUMWOLLE ABF	71762	17629	4197	254155	59666	14203
06	ABF V GESPINSTWAREN LUMPEN				250	53	13
07	FELLE ZU PELZWERK ROH	3	3	1	145	156	39
08	ANDERE FELLE UND HAUTE	578	341	80	2684	1482	352
12	PFLANZL STOFFE Z FAERB OD GERB	373	13	3	1140	64	16
14	ROHGUMMEN SCHELLACK BALSAME	20	70	16	115	377	89
17	BRAUNKOHL EINSCHL PRESSKOHLE				160	1	
19	EISENERZE	351731	1738	414	2319439	10943	2606
21	MANGANERZE	3881	223	53	3881	223	53
22	KUPFERERZE UND KIESABBRAENDE				1275	80	19
25	CHROMERZE	274265	4355	1037	862694	14695	3499
27	SCHWEFELKIES	159807	1424	339	540672	4910	1170
28	SONSTIGE ERZE UND METALLASCHEN	1486	76	18	6677	313	75
32	SONSTIGE STEINE UND ERDEN	1801	58	14	5435	160	38
34	SONST ROHSTOFFE F CHEM ERZEUGN	10793	727	174	21051	2789	664
38	SONST ROHSTOFFE AUCH ABFAELLE	30	5	1	32	16	4
	ZUSAMMEN	877055	26914	6406*	4021262	96649	23012*
IIB	HALBWAREN						
04	GESPINSTE WOLLE U AND TIERHAAR				2	2	1
05	GESPINSTE AUS BAUMWOLLE				808	278	67
09	KAUTSCHUK BEARBEITET	66	3	1	255	10	3
14	ALTEISEN SCHROTT	3330	64	16	6075	114	27
18	KUPFER ROH AUCH LEGIERUNGEN				22436	6259	1490
23	SONST UNEDLE METALLE ROH	35	74	18	193	433	103
24	FETTSAEUREN PARAFFIN VASELIN	83	39	9	192	90	21
29	TEER U TEERDESTILL ERZEUGNISSE				2937	313	75
34	GERBSTOFFAUSZUEGE				1062	124	30
35	SONSTIGE CHEMISCHE HALBWAREN				1296	132	31
	ZUSAMMEN	3514	180	44*	35256	7755	1848*
IICA	VORERZEUGNISSE						
03	GEWEBE A WOLLE U AND TIERHAAR	117	547	130	258	1126	270
04	GEWEBE AUS BAUMWOLLE	4017	2074	494	18110	8288	1976
05	GEWEBE AUS FLACHS HANF JUTE				3	1	
12	KUNSTSTOFFE	6	2	1	6	2	1
17	SONST CHEMISCHE VORERZEUGNISSE					76	20
	ZUSAMMEN	4140	2641	629*	18377	9493	2267*
IICB	ENDERZEUGNISSE						
09	SONSTIGE SPINNSTOFFWAREN					1	
14	BUECHER KARTEN NOTEN BILDER		41	9		54	12
18	STEINZEUG PORZELLAN U AE WAREN				28	13	2
19	GLASWAREN	42	3	1	42	3	1
21	WERKZEUGE LANDWIRTSCH GERAETE				1	46	11
22	SONSTIGE EISENWAREN				41	9	2
23	WAREN A KUPFER U KUPFERLEGIER					1	
24	EDELMETALLW VERGOLD VERSILB W					4	1
27	TEXTIL LEDERINDUSTRIEMASCHINEN				25	8	2
31	PUMPEN DRUCKLUFTMASCHINEN				5	1	
36	SONSTIGE MASCHINEN	6	4	1	66	13	3
38	KRAFTFAHRZEUGE LUFTFAHRZEUGE	13	6	1	31	13	2
40	SONSTIGE FAHRZEUGE				1270	499	119
41	ELEKTROTECHNISCHE ERZEUGNISSE				7	15	4
43	FEINMECHAN U OPTISCHE ERZEUGN					3	
44	WACHSWAREN UND SEIFEN				2	1	
46	SPIELFILME BEL FILME PLATTEN					2	1
49	PHARMAZEUTISCHE ERZEUGNISSE	1555	331	80	4762	926	222
52	MUSIKINSTRUMENTE					3	
54	SONSTIGE ENDERZEUGNISSE	25586	16117	3837	62299	48654	11584
	ZUSAMMEN	27202	16503	3929*	68579	50269	11966*

noch: Ein- und Ausfuhr (Spezialhandel) nach Herstellungs- und Verbrauchsländern

Nr. der Warengruppe bzw. -untergruppe	Warenbenennung	Oktober/Dezember 1960			Januar/Dezember 1960		
		dz - 100 kg	1000 DM	1000 #	dz - 100 kg	1000 DM	1000 #
III	01 RUECKWAREN	640	438	104	2819	1690	403
	<u>INSGESAMT</u>	1117876	95057	22635	4867787	300371	71531
	DARUNTER						
	EIGENVEREDELUNG	662	328	78	25362	1985	472
	LOHNVEREDELUNG	6	7	2	1376	589	140
	A U S F U H R						
IA	01 LEBENDE TIERE						
	04 PFERDE				St	4	58
	04 SONSTIGE LEBENDE TIERE		1			1	14
	ZUSAMMEN		1			59	14*
IB	01 NAHRUNGSMITTEL TIER URSPR						
	04 MILCH				9	4	1
	08 FLEISCH UND FLEISCHWAREN	9	3	1	16	6	1
	SCHMALZ TALG TIER OELE FETTE	499	43	10	1646	141	33
	ZUSAMMEN	508	46	11*	1671	151	35*
IC	10 NAHRUNGSMITTEL PFL URSPR				70	674	160
	11 NICHTOELHALTIGE SAEMEREIEN				22	3	1
	13 HUELSENFRUECHTE ZUR ERNAEHRUNG				74	1	
	14 GRUEN UND RAUHFUTTER				14	1	
	17 KARTOFFELN	14	1		14	1	
	21 OBST AUSSER SUEDFRUECHTEN	8	2	1	16	4	1
	25 KAKAOERZEUGNISSE	26	17	4	43	34	8
	PFLANZL OELE U FETTE Z ERNAEHR				105	16	7
	26 MARGARINE U AEHNL SPEISEFETTE	60	9	4	190	29	8
	31 SONST PFLANZL NAHRUNGSMITTEL	23	15	5	58	33	9
	32 LEB PFLANZEN ZIERGAERT ERZEUGN	2	1		8	9	2
	ZUSAMMEN	133	45	14*	600	804	196*
ID	01 GENUSSMITTEL						
	02 HOPFEN		1			1	
	05 KAFFEE		1		3	4	
	05 TABAKERZEUGNISSE				1	1	
	06 BIER	992	78	19	4075	335	80
	07 BRANNTWEIN	27	8	2	63	20	6
	08 WEIN	181	37	9	664	125	30
	ZUSAMMEN	1200	125	30*	4806	486	116*
IIA	02 ROHSTOFFE						
	03 ZELLWOLLE SYNTHET FASERN U ABF	3	2	1	901	265	63
	05 WOLLE AND TIERHAARE REISSWOLLE				561	526	125
	08 FLACHS HANF JUTE UND DGL	6	1		6	1	
	11 ANDERE FELLE UND HAUTE	357	46	11	371	50	12
	14 BAU UND NUTZHOLZ RUNDHOLZ	1152	43	10	6488	322	77
	21 ROHGUMMEN SCHELLACK BALSAME	55	15	3	109	42	10
	25 MANGANERZE	3690	265	63	12760	938	225
	30 SONSTIGE ERZE UND METALLASCHEN				62	2	1
	32 SPEISE UND INDUSTRIESALZ	6	1		29	4	
	34 SONSTIGE STEINE UND ERDEN	3402	84	20	12179	467	111
	38 SONST ROHSTOFFE F CHEM ERZEUGN	446	23	5	2391	68	15
	SONST ROHSTOFFE AUCH ABFAELLE	5	18	5	40	112	27
	ZUSAMMEN	9122	498	118*	37897	2797	666*
IIB	01 HALBWAREN						
	02 ROHSEIDE UND SEIDENGESPINSTE	2	5	2	14	53	14
	03 REYON SYNTHET FAEDEN AUCH GEZW	98	168	40	498	885	212
	05 GESPINSTE A ZELLW SYNTH FASER				2	5	1
	08 GESPINSTE AUS BAUMWOLLE				6	12	4
	11 GESPINSTE A FLACHS HANF JUTE				17	15	4
	14 BAU UND NUTZHOLZ SCHNITTHOLZ	230	18	5	454	26	8
	17 KAUTSCHUK BEARBEITET	65	44	12	630	474	117
	21 GLASMASSE ROHGLAS	494	97	22	4012	792	188
	25 ZEMENT	1741	21	5	13424	174	42
	30 SONST MINERALISCHE BAUSTOFFE	23217	1208	289	124250	6022	1434
	32 ROHEISEN	6549	154	37	8509	207	50
	34 FERROLEGIERUNGEN	13	4	2	242	26	7
	38 EISENHALBZEUG	3763	128	30	64431	3109	739
	ALUMINIUM ROH AUCH LEGIERUNGEN	19	8	2	61	28	6
	KUPFER ROH AUCH LEGIERUNGEN	2	1		13	10	3
	NICKEL ROH AUCH LEGIERUNGEN				28	29	7
	BLEI ROH AUCH LEGIERUNGEN	125	21	6	2758	270	65
	ZINN ROH AUCH LEGIERUNGEN	43	43	10	533	520	124
	ZINK ROH AUCH LEGIERUNGEN	16	2	1	613	71	17
	SONST UNEDLE METALLE ROH	21	27	6	113	59	15
	FETTSAEUREN PARAFFIN VASELIN	1663	123	29	6365	511	122
	SONST TECHNISCHE FETTE U OELE	39	10	2	151	36	9
	RUECKST D ERDOEL U TEERDESTILL	248	7	2	498	61	17
	KRAFTSTOFFE UND SCHMIEROELE	1195	108	26	6216	514	121
	TEER U TEERDESTILL ERZEUGNISSE	4	3	1	8	5	1
	AUFBEREITETE KALIDUENGEMITTEL	500	9	2	1153	22	5
	THOMASPHOSPHATMEHL	1000	7	2	1000	7	2
	SONSTIGE PHOSPHORDUENGEMITTEL	1500	24	6	2489	38	9
	STICKSTOFF A N G DUENGEMITTEL	10919	158	39	262078	3687	880
	GERBSTOFFAUSZUEGE	123	15	3	243	27	7
	SONSTIGE CHEMISCHE HALBWAREN	2918	298	70	30652	1491	356
	GOLD FUEH GEWERBLICHE ZWECKE		47	11		192	45
	SONSTIGE HALBWAREN	21	40	10	32	166	40
	ZUSAMMEN	56526	2798	672*	551493	19544	4671*
IIICA	01 VORERZEUGNISSE						
	02 GEWEBE A SEIDE REYON SYNTH FAD		1		10	51	15
	03 GEWEBE A ZELLWOLLE SYNTH FASER				1	4	1
	05 GEWEBE A WOLLE U AND TIERHAAR	156	315	75	270	624	149
	08 GEWEBE AUS BAUMWOLLE		3		39	101	23
	11 GEWEBE AUS FLACHS HANF JUTE	12	10	2	379	163	37
	14 LEDER					1	
	17 FELLE ZU PELZWERK BEARBEITET					1	
	21 PAPIER UND PAPPE	119	29	6	2097	516	124
	25 FURNIERE SPERRHOLZ FASSHOLZ	416	41	8	717	82	17
	30 STEINZEUG TON PORZELLANERZEUGN	154	74	17	2657	1000	234
	32 GLAS	244	17	4	2908	604	145
	38 KUNSTSTOFFE	1771	579	137	7421	2145	511

noch: Ein- und Ausfuhr (Spezialhandel) nach Herstellungs- und Verbrauchsländern

Nr. der Warengruppe bzw. -untergruppe	Warenbenennung	Oktober/Dezember 1960			Januar/Dezember 1960		
		dz - 100 kg	1000 DM	1000 #	dz - 100 kg	1000 DM	1000 #
IICA	13 TEERFARBSTOFFE	1328	1169	279	7688	7217	1721
	14 SONST. FARBSTOFFE FARBEN LACKE	1244	427	100	14409	2713	641
	15 DEXTRINE GELATINE UND LEIME	152	61	15	767	284	70
	16 SPRENGSTOFFE SCHIESSBED. ZUENDW	747	302	72	1381	768	184
	17 SONST. CHEMISCHE VORERZEUGNISSE	13359	1887	449	60519	9317	2213
	18 GUSSROEHREN	3642	259	62	53512	2795	667
	19 STAHLROEHREN	46339	4581	1091	97740	9406	2240
	20 STAB UND FORMEISEN	218231	10838	2577	553261	28754	6843
	21 BLECH AUS EISEN	33219	2528	603	116272	7735	1848
	22 DRAHT AUS EISEN	46635	2516	596	107888	7137	1701
	23 EISENBAHNOBERBAUMATERIAL	17156	975	232	203530	9997	2378
	24 SCHMIEDB. GUSS SCHMIEDESTUECKE	114	57	14	30956	2985	708
	25 STANGEN BLECHE USW. KUPFER	231	130	30	883	480	114
	26 STANGEN BLECHE USW. ALUMINIUM	618	362	87	2231	1198	286
	27 STANGEN BLECHE USW. AND. UNEDL. M.	458	105	24	8550	1598	380
	28 STANGEN BLECHE USW. EDELMETALLE		7	2		7	2
	30 EDELST. SCHMUCKST. PERLEN BEARB.		8	2		43	10
	31 SONSTIGE VORERZEUGNISSE	309	74	19	2543	561	137
	ZUSAMMEN	386654	27355	6503*	1278629	98287	23396*
IICB	ENDERZEUGNISSE						
	01 STRICKWAREN SEIDE CHEMIEFASERN		7	2	2	12	3
	02 STRICKWAREN WOLLE U. AND. TIERH.	1			4	27	6
	03 STRICKWAREN AUS BAUMWOLLE	11	15	4	23	34	8
	04 SONST. KLEIDUNG SEIDE CHEMIEFAS.		1			2	
	05 SONST. KLEIDUNG WOLLE AND. TIERH.		1			4	
	06 SONST. KLEIDUNG AUS BAUMWOLLE	4	11	3	14	25	7
	07 SONST. KLEIDUNG FLACHS. HANF USW.	2	2		2	8	1
	08 HUETE					3	
	09 SONSTIGE SPINNSTOFFWAREN	17	35	8	893	337	79
	10 PELZWAREN		7	2		45	10
	11 SCHUHE AUS LEDER				9	26	6
	12 ANDERE LEDERWAREN	60	90	23	335	482	114
	13 PAPIERWAREN	250	72	16	1569	727	165
	14 BUECHER KARTEN NOTEN BILDER	386	307	73	1801	1375	328
	15 HOLZWAREN	1121	302	71	3678	1233	294
	16 KAUTSCHUKWAREN	4128	2590	615	18153	11799	2815
	17 STEINWAREN	383	60	14	13898	815	191
	18 STEINZEUG PORZELLAN U. AE. WAREN	240	123	31	6432	1778	423
	19 GLASWAREN	185	157	38	1172	964	229
	20 MESSERSCHMIEDEWAREN	74	108	29	1285	1939	466
	21 WERKZEUGE LANDWIRTSCH. GERAETE	444	566	137	8582	6147	1471
	22 SONSTIGE EISENWAREN	50765	11844	2825	183175	40731	9711
	23 WAREN A. KUPFER U. KUPFERLEGIER.	123	208	50	340	549	131
	24 EDELMETALLW. VERGOLD. VERSILB. W.		18	4	3	137	32
	25 SONST. WAREN A. UNEDLEN METALLEN	1214	657	152	9142	3909	925
	26 WERKZEUGMASCHINEN WALZWERKSANL.	10080	6859	1634	42493	31597	7529
	27 TEXTIL. LEDERINDUSTRIEMASCHINEN	1145	1296	311	9245	8497	2027
	28 LANDMASCHINEN U. ACKERSCHLEPPER	794	478	114	9145	3241	774
	29 DAMPFLOKOMOTIVEN				703	335	80
	30 KRAFTMASCHINEN	1156	1079	259	7087	6445	1536
	31 PUMPEN DRUCKLUFTMASCHINEN	1692	1773	419	7430	6990	1674
	32 FOERDERMITTEL	1877	991	238	15913	7931	1887
	33 PAPIER UND DRUCKMASCHINEN	224	402	96	3635	3527	846
	34 BUEROMASCHINEN	20	103	23	372	1433	347
	35 NAHRUNGSMITTELINDUSTRIEMASCHIN.	3984	2053	487	11887	7178	1711
	36 SONSTIGE MASCHINEN	27171	18954	4515	82490	58648	13977
	37 WASSERFAHRZEUGE	2	1991	474	31	4005	953
	38 KRAFTFAHRZEUGE LUFTFAHRZEUGE	19651	13273	3158	98121	66416	15807
	39 FAHRRADER	228	75	17	2112	737	178
	40 SONSTIGE FAHRZEUGE	168	78	18	2596	629	151
	41 ELEKTROTECHNISCHE ERZEUGNISSE	11568	11392	2711	61206	52503	12532
	42 UHREN	17	53	11	74	306	71
	43 FEINMECHAN. U. OPTISCHE ERZEUGN.	445	2177	528	2173	8812	2125
	44 WACHSWAREN UND SEIFEN	25	6	2	41	14	4
	45 WAREN AUS KUNSTSTOFFEN	127	117	26	528	1216	289
	46 SPIELFILME BEL. FILME PLATTEN	1	12	2	3	43	9
	47 PHOTOCHEMISCHE ERZEUGNISSE	65	120	31	556	909	222
	48 BLEISTIFTE U. CHEM. BUEROBEDARF	162	121	28	924	886	211
	49 PHARMAZEUTISCHE ERZEUGNISSE	399	738	179	1773	3956	941
	50 KOSMETISCHE ERZEUGNISSE	12	7	2	191	100	24
	51 SONSTIGE CHEMISCHE ERZEUGNISSE	4358	1287	310	16137	4750	1132
	52 MUSIKINSTRUMENTE	10	20	7	56	138	33
	53 KINDERSPIELZEUG CHRISTBAUMSCHM.	183	242	57	329	431	102
	54 SONSTIGE ENDERZEUGNISSE	616	1822	431	6469	6268	1492
	ZUSAMMEN	145588	84700	20185*	634201	361049	86079*
III	01 RUECKWAREN				2	4	1
	02 ERSATZLIEFERUNGEN	376	97	23	799	433	104
	<u>INSGESAMT</u>	600107	115665	27556	2510098	483614	115278
	DARUNTER						
	EIGENVEREDELUNG	69719	8364	1991	182197	32954	7864
	LOHNVEREDELUNG	18	44	9	271	274	65
	Ungarn						
	E I N F U H R						
IA	LEBENDE TIERE						
	01 PFERDE	St 120	102	24	St 312	264	62
	02 RINDVIEH	1) 89815	13407	3194	2) 370741	59427	14151
	03 SCHWEINE	3) 4460	839	200	4) 7113	1363	324
	04 SONSTIGE LEBENDE TIERE	7	8	3	14	14	3
	ZUSAMMEN	94282	14356	3421*	377868	61068	14540*
IB	NAHRUNGSMITTEL TIER. URSPR.						
	02 BUTTER	300	92	22	3840	1560	371
	03 KAESE	1056	213	50	5060	989	235
	04 FLEISCH UND FLEISCHWAREN	47917	13175	3136	70310	19951	4747
	05 DAERME	499	89	22	2307	280	65
	06 FISCH UND FISCHZUBEREITUNGEN	2384	432	103	2564	468	111
	08 SCHMALZ TALG TIER. OELE FETTE	3	1		158	37	9

1) 16 721 Stück.- 2) 69 375 Stück.- 3) 4 324 Stück.- 4) 6 917 Stück.

noch: Ein- und Ausfuhr (Spezialhandel) nach Herstellungs- und Verbrauchsländern

Nr. der Warengruppe bzw. -untergruppe	Warenbenennung	Oktober/Dezember 1960			Januar/Dezember 1960		
		dz - 100 kg	1000 DM	1000 #	dz - 100 kg	1000 DM	1000 #
IB	09 EIER EIWEISS EIGELB	2735	403	97	6075	1035	246
	10 HONIG				7726	1139	272
	ZUSAMMEN	54894	14405	3430*	98040	25459	6056*
IC	NAHRUNGSMITTEL PFL URSPR				14765	702	167
	05 MAIS				3472	153	36
	06 HIRSE UND SONSTIGES GETREIDE	1139	51	12	12291	616	147
	07 REIS	4950	247	59	5700	301	73
	09 MALZ				34772	6028	1437
	10 NICHTOELHALTIGE SAEMEREIEN	6548	1456	350	26453	2047	492
	11 HUELSENFRUECHTE ZUR ERNAEHRUNG	6245	468	112	2	1	
	12 HUELSENFR ZUR VIEHFUETTERUNG	2	1		47192	2796	1484
	16 GEMUESE SONST KUECHENGEWAECHSE	42832	1903	456	190461	6200	1484
	17 OBST AUSSER SUEDFRUECHTEN	12936	536	128	47192	2796	668
	18 SUEDFRUECHTE	77	1		2735	106	25
	19 GEMUESE OBSTKONSERV FRUCHTSAFT	19235	1440	344	54868	3997	957
	21 KAKAOERZEUGNISSE	100	40	10	152	60	14
	22 GEWUERZE	2554	553	133	7059	1673	402
	23 ZUCKER				198	9	2
	24 OELFRUECHTE ZUR ERNAEHRUNG	38185	2292	545	52185	3150	749
	25 PFLANZL OELE U FATTE Z ERNAEHR	22357	2291	545	96967	9931	2365
	29 SONST ABFALLERZEUGN VIEHFUETT	20	1		31061	797	189
	31 SONST PFLANZL NAHRUNGSMITTEL	1640	75	19	6528	692	166
	32 LEB PFLANZEN ZIERGAERT ERZEUGN	119	13	3	161	17	4
	ZUSAMMEN	158939	11368	2716*	587022	39276	9377*
ID	GENUSSMITTEL				3	1	
	01 HOPFEN				4957	1472	349
	04 ROHTABAK	1001	204	47	215	38	10
	07 BRANNTWEIN	81	14	3	84148	3652	869
	08 WEIN	9031	558	132	89323	5163	1228*
	ZUSAMMEN	10113	776	182*			
IIA	ROHSTOFFE						
	03 WOLLE AND TIERHAARE REISSWOLLE	13	20	5	669	176	42
	04 BAUMWOLLE REISSBAUMWOLLE ABF	302	12	3	402	16	4
	05 FLACHS HANF JUTE UND DGL	5530	643	153	14526	1752	417
	06 ABF V GESPINSTWAREN LUMPEN	1796	41	10	3926	122	30
	08 ANDERE FELLE UND HAUTE	16	43	10	16	43	10
	09 BETTFEDERN	2120	2819	672	5818	7342	1750
	12 PFLANZL STOFFE Z FAERB OD GERB	1080	26	7	3908	83	20
	13 KAUTSCHUK GUTTAPERCHA BALATA	91	2	1	875	24	6
	19 EISENERZE	200	1		400	2	
	21 MANGANERZE	53775	728	173	156577	2180	520
	23 BLEIERZE				4668	203	48
	24 ZINKERZE	11053	133	31	18203	238	56
	29 BAUXIT KRYOLITH				100	2	1
	32 SONSTIGE STEINE UND ERDEN	6452	47	11	28504	191	45
	34 SONST ROHSTOFFE F CHEM ERZEUGN	2184	246	59	9601	1266	302
	36 PFLANZL FLECHT U POLSTERSTOFFE	9285	175	43	81245	1323	316
	38 SONST ROHSTOFFE AUCH ABFAELLE	719	23	5	1684	128	29
	ZUSAMMEN	94616	4959	1183*	331122	15091	3596*
IIB	HALBWAREN						
	07 BAU UND NUTZHOLZ SCHNITTHOLZ	2397	75	18	5375	164	39
	09 KAUTSCHUK BEARBEITET	293	17	4	3171	181	44
	12 SONST MINERALISCHE BAUSTOFFE	4888	200	48	19007	765	182
	16 EISENHALBZEUG				5846	148	35
	17 ALUMINIUM ROH AUCH LEGIERUNGEN	203	36	9	603	101	24
	18 KUPFER ROH AUCH LEGIERUNGEN				9979	2305	548
	23 SONST UNEDLE METALLE ROH	65	307	73	856	788	187
	24 FETTSAEUREN PARAFFIN VASELIN	1335	85	20	5972	372	86
	29 SONST TECHNISCHE FATTE U OELE	1050	102	24	1550	145	34
	27 RUECKST D ERDOEL U TEERDESTILL	58257	774	184	225244	2972	708
	28 KRAFTSTOFFE UND SCHMIEROLE	121387	1393	332	486424	6147	1462
	29 TEER U TEERDESTILL ERZEUGNISSE	513	6	1	8085	302	72
	35 SONSTIGE CHEMISCHE HALBWAREN	865	27	6	4142	302	74
	38 SONSTIGE HALBWAREN	114	1423	339	413	1930	459
	ZUSAMMEN	191367	4445	1058*	776667	16622	3954*
IIICA	VORERZEUGNISSE						
	01 GEWEBE A SEIDE REYON SYNTH FAD				35	32	8
	02 GEWEBE A ZELLWOLLE SYNTH FASER				42	28	7
	03 GEWEBE A WOLLE U AND TIERHAAR	91	119	28	253	322	77
	04 GEWEBE AUS BAUMWOLLE	15	9	2	195	106	25
	05 GEWEBE AUS FLACHS HANF JUTE	1410	293	71	11534	1930	462
	06 LEDER				4	5	2
	07 FELLE ZU PELZWERK BEARBEITET	36	154	38	122	497	119
	09 FURNIERE SPERRHOLZ FASCHHOLZ				20	7	2
	12 KUNSTSTOFFE	1329	219	52	3824	629	150
	14 SONST FARBSTOFFE FARBEN LACKE	550	13	4	900	22	6
	16 SPRENGSTOFFE SCHIESSBED ZUENDW	39	12	3	42	13	3
	17 SONST CHEMISCHE VORERZEUGNISSE	1517	221	52	5946	989	231
	19 STAHLROEHREN	8554	629	149	25575	1775	421
	20 STAB UND FORMEISEN	2570	101	24	4287	182	44
	21 BLECH AUS EISEN	7298	280	66	23462	858	204
	24 SCHMIEDB GUSS SCHMIEDESTUECKE				10	2	
	25 STANGEN BLECHE USW KUPFER	3	2	1	3	2	1
	26 STANGEN BLECHE USW ALUMINIUM				84	37	9
	ZUSAMMEN	23412	2052	490*	76338	7436	1771*
IIICB	ENDERZEUGNISSE						
	01 STRICKWAREN SEIDE CHEMIEFASERN	15	31	7	15	32	7
	02 STRICKWAREN WOLLE U AND TIERH	1	3	1	4	9	2
	03 STRICKWAREN AUS BAUMWOLLE				5	7	2
	06 SONST KLEIDUNG AUS BAUMWOLLE				114	192	46
	07 SONST KLEIDUNG FLACHS HANF USW	6	52	12	22	173	41
	08 HUETE				1	1	
	09 SONSTIGE SPINNSTOFFWAREN		1			1	
	10 PELZWAREN	82	381	91	176	795	190
	11 SCHUHE AUS LEDER	757	645	153	2387	1995	473
	12 ANDERE LEDERWAREN	13	103	24	94	339	81
	14 BUECHER KARTEN NOTEN BILDER	179	243	56	358	761	176
	15 HOLZWAREN	1447	283	65	4882	819	193
	16 KAUTSCHUKWAREN	37	15	3	191	81	18
	18 STEINZEUG PORZELLAN U AE WAREN	68	33	9	170	105	29
	19 GLASWAREN	79	19	5	90	22	5
	20 MESSERSCHMIEDEWAREN	5	7	2	12	16	4

noch: Ein- und Ausfuhr (Spezialhandel) nach Herstellungs- und Verbrauchsländern

Nr. der Warengruppe bzw. -untergruppe	Warenbenennung	Oktober/Dezember 1960			Januar/Dezember 1960		
		dz - 100 kg	1000 DM	1000 *	dz - 100 kg	1000 DM	1000 *
I I C B	21 WERKZEUGE LANDWIRTSCH GERAETE			5	155	11	3
	22 SONSTIGE EISENWAREN	140	17		2078	366	89
	24 EDELMETALLW VERGOLD VERSILB W	4	60	14	9	168	42
	25 SONST WAREN A UNEDLEN METALLEN	2	1		6	5	
	26 WERKZEUGMASCHINEN WALZWERKSANL	926	574	137	3767	2170	516
	27 TEXTIL LEDERINDUSTRIEMASCHINEN	109	28	8	109	28	8
	30 KRAFTMASCHINEN					1	
	31 PUMPEN DRUCKLUFTMASCHINEN				28	3	
	32 FOERDERMITTEL	6	4	1	6	4	1
	34 BUEROMASCHINEN				6	4	1
	35 NAHRUNGSMITTELINDUSTRIEMASCHIN	19	27	6	19	27	6
	36 SONSTIGE MASCHINEN	37	10	2	107	42	10
	37 WASSERFAHRZEUGE				8	9	2
	38 KRAFTFAHRZEUGE LUFTFAHRZEUGE	50	24	6	300	268	65
	41 ELEKTROTECHNISCHE ERZEUGNISSE	501	938	222	1373	2644	632
	43 FEINMECHAN U OPTISCHE ERZEUGN	24	47	12	37	102	27
	46 SPIELFILME BEL FILME PLATTEN		2	1		35	9
	49 PHARMAZEUTISCHE ERZEUGNISSE	23	185	44	84	717	174
	51 SONSTIGE CHEMISCHE ERZEUGNISSE				3020	34	8
	52 MUSIKINSTRUMENTE				1	1	
	53 KINDERSPIELZEUG CHRISTBAUMSCHM	6	12	2	409	93	20
	54 SONSTIGE ENDERZEUGNISSE	276	110	25	1984	558	132
	ZUSAMMEN	4612	3855	913*	22019	12638	3012*
I I I	01 RUECKWAREN	1324	1905	453	2730	3937	938
	02 ERSATZLIEFERUNGEN				58	19	5
	INSGESAMT	633759	58121	13846	2361187	186709	44477
	DARUNTER						
	EIGENVEREDELUNG	92401	13787	3282	359352	57007	13577
	LOHNVEREDELUNG	517	211	52	1966	844	205
	PASSIVE VEREDELUNG	14	29	7	16	30	7
	A U S F U H R			*			*
I A	04 LEBENDE TIERE						
	SONSTIGE LEBENDE TIERE	1	3	1	1	6	1
	ZUSAMMEN	1	3	1*	1	6	1*
I B	04 NAHRUNGSMITTEL TIER URSPR						
	FLEISCH UND FLEISCHWAREN				5371	920	219
	DAERME	176	36	9	597	72	18
	FISCHE UND FISCHZUBEREITUNGEN	1530	208	50	3530	482	116
	SCHMALZ TALG TIER OELE FETTE	2955	197	47	12571	814	193
	EIER EIWEISS EIGELB				350	290	69
	ZUSAMMEN	4661	441	106*	22419	2578	615*
I C	08 NAHRUNGSMITTEL PFL URSPR						
	MUELLEREIERERZEUGNISSE	50	2	1	317045	6123	1459
	NICHTOELHALTIGE SAEMEREIEN	1	3		251	30	5
	HUELSENFRUECHTE ZUR ERNAEHRUNG				732	98	14
	HUELSENFUR ZUR VIEHFUETTERUNG				13	1	
	SUEDFRUECHTE	2277	142	35	4605	324	78
	GEWUERZE					1	
	PFLANZL OELE U FETTE Z ERNAEHR	3387	375	90	12821	1437	343
	MARGARINE U AEHNL SPEISEFETTE	1000	150	36	7492	1256	299
	OELKUCHEN				3445	136	32
	SONST PFLANZL NAHRUNGSMITTEL	123	19	4	322	50	13
	LEB PFLANZEN ZIERGAERT ERZEUGN	145	52	12	215	91	21
	ZUSAMMEN	6983	743	178*	346941	9507	2264*
I D	01 GENUSSMITTEL						
	HOPFEN				1058	644	154
	BIER				963	59	15
	BRANNTWEIN	2	1		2	1	
	WEIN				16	6	2
	ZUSAMMEN	2	1	*	2039	710	171*
I I A	02 ROHSTOFFE						
	ZELLWOLLE SYNTHET FASERN U ABF	2040	1067	258	6503	3560	853
	WOLLE AND TIERHAARE REISSWOLLE	187	138	34	453	321	78
	BAUMWOLLE REISSBAUMWOLLE ABF	925	154	37	4617	860	207
	FLACHS HANF JUTE UND DGL	10138	1359	324	32398	3678	876
	ABF V GESPINSTWAREN LUMPEN	293	50	12	774	114	27
	ANDERE FELLE UND HAEUTE	2431	861	206	13495	9311	1266
	BAU UND NUTZ HOLZ RUNDHOLZ	1598	60	14	21941	765	182
	ROHGUMMEN SCHELLACK, BALSAME	80	37	7	225	102	22
	SONSTIGE STEINE UND ERDEN	2029	110	26	16113	620	146
	SONST ROHSTOFFE F CHEM ERZEUGN	3113	93	23	11095	372	91
	PFLANZL FLECHT U POLSTERSTOFFE	438	69	15	662	108	26
	EDELST SCHMUCKST PERLEN ROH		171	41		368	88
	SONST ROHSTOFFE AUCH ABFAELLE				7	19	5
	ZUSAMMEN	23272	4169	997*	108283	16198	3867*
I I B	02 HALBWAREN						
	REYON SYNTHET FAEDEN AUCH GEZW	3623	2190	522	8951	5857	1393
	GESPINSTE A ZELLW SYNTH FASER	42	24	6	52	39	9
	GESPINSTE A FLACHS HANF JUTE	7	8	2	20	21	5
	BAU UND NUTZ HOLZ SCHNITTHOLZ	11	5	1	99	17	4
	KAUTSCHUK BEARBEITET	354	178	42	1400	475	110
	GLASMASSE ROHGLAS	21	66	15	71	170	38
	ZEMENT	400	14	3	630	24	5
	SONST MINERALISCHE BAUSTOFFE	1466	98	24	3281	248	60
	FERROLEGIERUNGEN	10	10	2	10	10	2
	ALUMINIUM ROH AUCH LEGIERUNGEN	4	1		6	2	
	KUPFER ROH AUCH LEGIERUNGEN	15806	4346	1036	58851	17161	4086
	BLEI ROH AUCH LEGIERUNGEN	1348	120	28	1348	120	28
	ZINK ROH AUCH LEGIERUNGEN	200	28	7	1551	219	53
	SONST UNEDLE METALLE ROH		4		287	231	54
	FETTSAEUREN PARAFFIN VASELIN	3830	517	123	14827	2042	487
	SONST TECHNISCHE FETTE U OELE	7188	399	95	31937	1824	436
	RUECKST D ERDOEL U TEERDESTILL				300	8	2
	KRAFTSTOFFE UND SCHMIEROELE	652	30	7	693	51	12
	TEER U TEERDESTILL ERZEUGNISSE	21	4	1	34	7	2
	AUFBEREITETE KALDUENGEMITTEL	101	4	1	301	12	3
	SONSTIGE CHEMISCHE HALBWAREN	13460	771	185	70735	2940	698

noch: Ein- und Ausfuhr (Spezialhandel) nach Herstellungs- und Verbrauchsländern

Nr. der Warengruppe bzw. -untergruppe	Warenbenennung	Oktober/Dezember 1960			Januar/Dezember 1960		
		dz - 100 kg	1000 DM	1000 \$	dz - 100 kg	1000 DM	1000 \$
IIB 38	SONSTIGE HALBWAREN ZUSAMMEN	48544	8820	2101*	194984	31503	7493*
IICA	VORERZEUGNISSE						
03	GEWEBE A WOLLE U AND TIERHAAR					1	15
04	GEWEBE AUS BAUMWOLLE	3	8	2	98	63	110
05	GEWEBE AUS FLACHS HANF JUTE	2	6	1	1982	466	1281
06	LEDER	690	1827	435	1775	5379	1281
08	PAPIER UND PAPPE	1658	558	139	9426	2420	579
09	FURNIERE SPERRHOLZ FASSHOLZ	4864	424	101	20805	1726	412
10	STEINZEUG TON PORZELLANERZEUGN	334	29	8	1085	155	39
11	GLAS	2043	695	167	4243	1423	339
12	KUNSTSTOFFE	6603	2130	508	22127	6465	1532
13	TEERFARBSTOFFE	303	560	134	2175	4146	989
14	SONST FARBSTOFFE FARBEN LACKE	4691	706	165	11126	1789	421
15	DEXTRINE GELATINE UND LEIME	118	51	11	920	312	76
16	SPRENGSTOFFE SCHIESSBEO ZUENDW				8	20	5
17	SONST CHEMISCHE VORERZEUGNISSE	12886	2298	548	51376	8292	1965
19	STAHLROEHREN	19361	3599	855	34788	7383	1757
20	STAB UND FORMEISEN	24548	2155	514	103438	7340	1749
21	BLECH AUS EISEN	41446	3624	861	108864	10371	2471
22	DRAHT AUS EISEN	17072	1752	419	82675	7171	1710
23	EISENBAHNOBERBAUMATERIAL				306	31	7
24	SCHMIEDB GUSS SCHMIEDESTUECKE	115	28	6	130	39	9
25	STANGEN BLECHE USW KUPFER	352	170	41	708	372	90
26	STANGEN BLECHE USW ALUMINIUM	51	31	8	75	58	14
27	STANGEN BLECHE USW AND UNEOL M	32	227	53	123	651	155
28	STANGEN BLECHE USW EDELMETALLE		8	2		50	13
30	EDELST SCHMUCKST PERLEN BEARB		7	2		21	5
31	SONSTIGE VORERZEUGNISSE	2	2		182	59	15
	ZUSAMMEN	137174	20895	4976*	458436	66203	15758*
IICB	ENDERZEUGNISSE						
01	STRICKWAREN SEIDE CHEMIEFASERN		1			2	
05	SONST KLEIDUNG WOLLE AND TIERH		1			2	
06	SONST KLEIDUNG AUS BAUMWOLLE	1	1		1	2	
09	SONSTIGE SPINNSTOFFWAREN	3	4		34	67	15
11	SCHUHE AUS LEDER				68	250	59
12	ANDERE LEDERWAREN		1			6	1
13	PAPIERWAREN	399	173	42	1569	615	148
14	BUECHER KARTEN NOTEN BILDER	119	359	84	603	1400	333
15	HOLZWAREN	8	25	6	150	85	17
16	KAUTSCHUKWAREN	582	273	65	994	619	149
17	STEINWAREN	1085	134	34	1809	324	80
18	STEINZEUG PORZELLAN U AE WAREN	159	71	17	441	259	61
19	GLASWAREN	26	43	10	315	109	25
20	MESSERSCHMIEDEWAREN	28	95	23	56	171	42
21	WERKZEUGE LANDWIRTSCH GERAETE	115	168	40	344	722	171
22	SONSTIGE EISENWAREN	16910	2497	594	36818	6540	1557
23	WAREN A KUPFER U KUPFERLEGIER	6	18	4	115	222	53
24	EDELMETALLV VERGOLD VERSILB W					6	2
25	SONST WAREN A UNEDLEN METALLEN	247	194	47	772	626	154
26	WERKZEUGMASCHINEN WALZWERKSANL	3258	3569	847	8739	8883	2114
27	TEXTIL LEADERINDUSTRIEMASCHINEN	1949	1782	422	3408	4179	997
28	LANDMASCHINEN U ACKERSCHLEPPER	756	714	171	2023	1954	467
30	KRAFTMASCHINEN	107	203	50	425	747	183
31	PUMPEN DRUCKLUFTMASCHINEN	1487	2122	500	3563	5280	1259
32	FOERDERMITTEL	212	239	56	1899	1204	285
33	PAPIER UND DRUCKMASCHINEN	29	109	26	235	595	140
34	BUEROMASCHINEN	13	80	20	98	840	204
35	NAHRUNGSMITTELINDUSTRIEMASCHIN	8	19	5	206	458	110
36	SONSTIGE MASCHINEN	5997	5252	1252	22561	21229	5068
37	WASSERFAHRZEUGE				St	1	2
38	KRAFTFAHRZEUGE LUFTFAHRZEUGE	1441	933	221	4938	3424	812
39	FAHRRADER	1	1		1	1	1
40	SONSTIGE FAHRZEUGE	66	21	5	951	495	118
41	ELEKTROTECHNISCHE ERZEUGNISSE	3775	7299	1732	13917	21171	5036
42	UHREN		16	3		4	12
43	FEINMECHAN U OPTISCHE ERZEUGN	148	926	221	599	3207	752
45	WAREN AUS KUNSTSTOFFEN	10	59	15	95	255	60
46	SPIELFILME BEL FILME PLATTEN	4	58	14	5	82	20
47	PHOTOCHEMISCHE ERZEUGNISSE	38	49	11	133	322	74
48	BLEISTIFTE U CHEM BUEROBEDARF	26	8	2	104	42	11
49	PHARMAZEUTISCHE ERZEUGNISSE	284	498	124	1278	2017	485
51	SONSTIGE CHEMISCHE ERZEUGNISSE	3447	907	219	18170	4453	1067
52	MUSIKINSTRUMENTE	1	7	1	43	107	24
53	KINDERSPIELZEUGE CHRISTBAUMSCHM	8	9	3	8	9	3
54	SONSTIGE ENDERZEUGNISSE	222	170	39	1427	1490	354
	ZUSAMMEN	42975	29108	6925*	128920	94536	22520*
III	RUECKWAREN	69	15	4	831	302	72
02	ERSATZLIEFERUNGEN	48	83	19	271	310	72
	INSGESAMT	263729	64278	15307	1263125	221853	52833
	DARUNTER						
	EIGENVEREDELUNG	18587	3678	880	90814	14943	3555
	LOHNVEREDELUNG	794	561	133	1943	1038	247
	PASSIVE VEREDELUNG	42	25	6	53	35	8
	Ägypten						
	E I N F U H R						
IA	LEBENDE TIERE						
01	PFERDE	St	1	2	1	St	3
04	SONSTIGE LEBENDE TIERE						2
	ZUSAMMEN		2	1*		3	3
IB	NAHRUNGSMITTEL, TIER URSPR						5*
04	FLEISCH UND FLEISCHWAREN					1	1
05	DAERME	14	53	12	52	140	32
06	FISCHE UND FISCHZUBEREITUNGEN	23	13	3	93	32	9
09	EIER EIWEISS EIGELB				110	23	6
10	HONIG				13	4	1
	ZUSAMMEN	37	66	15*	269	200	48*

noch: Ein- und Ausfuhr (Spezialhandel) nach Herstellungs- und Verbrauchsländern

Nr. der Warengruppe bzw. -untergruppe	Warenbenennung	Oktober/Dezember 1960			Januar/Dezember 1960		
		dz - 100 kg	1000 DM	1000 *	dz - 100 kg	1000 DM	1000 *
1C	NAHHRUNGSMITTEL PFL URSPR						
07	REIS	59154	2279	542	224748	8958	2131
14	KARTOFFELN				60874	1746	416
16	GEMUESE SONST KUECHENGEWAECHSE	4437	552	131	416735	14952	3564
17	OBST AUSSER SUEDFRUECHTEN				48	9	3
18	SUEDFRUECHTE	1553	118	28	11863	646	155
22	GEWUERZE				32	4	1
24	OELFRUECHTE ZUR ERNAEHRUNG	5354	671	159	17714	2221	529
27	OELKUCHEN	8220	214	51	34939	1001	237
29	SONST ABFALLERZEUGN VIEHFUETT				97	1	
32	LEB PFLANZEN ZIERGAERT ERZEUGN	3	3	1	6	4	1
	ZUSAMMEN	78721	3837	912*	767056	29542	7037*
1D	GENUSSMITTEL						
05	TABAKERZEUGNISSE		2		3	10	2
08	WEIN	389	14	3	389	14	3
	ZUSAMMEN	389	16	3*	392	24	5*
11A	ROHSTOFFE						
03	WOLLE AND TIERHAARE REISSWOLLE	389	104	26	1068	284	69
04	BAUMWOLLE REISSBAUMWOLLE ABF	29378	11771	2806	194443	67708	16123
05	FLACHS HANF JUTE UND DGL	4368	691	164	9136	1321	315
06	ABF V GESPINSTWAREN LUMPEN	977	12	3	19389	219	52
08	ANDERE FELLE UND HAUTE	1197	1043	248	1974	1726	410
13	KAUTSCHUK GUTTAPERCHA BALATA				503	11	3
19	EISENERZE	100	5	1	195336	1223	292
20	ABBRAENDE SCHLACKEN FE MN HALT				244191	959	228
21	MANGANERZE				10232	174	41
23	BLEIERZE				20	1	
25	CHROMERZE				11425	203	48
28	SONSTIGE ERZE UND METALLASCHEN	174	2	1	4072	31	8
32	SONSTIGE STEINE UND ERDEN				69277	487	116
33	ROHPHOSPHATE				42401	160	38
34	SONST ROHSTOFFE F CHEM ERZEUGN	160	44	12	1497	376	93
36	PFLANZL FLECHT U POLSTERSTOFFE				362	8	1
37	EDELST SCHMUCKST PERLEN ROH					14	3
38	SONST ROHSTOFFE AUCH ABFAELLE	25	6	1	606	122	28
	ZUSAMMEN	36768	13678	3262*	805932	75027	17868*
11B	HALBWAREN						
02	REYON SYNTHET FAEDEN AUCH GEZW				43	21	5
09	GESPINSTE AUS BAUMWOLLE	10809	4351	1034	45658	17547	4178
31	THOMASPHOSPHATMEHL				52266	483	115
35	SONSTIGE CHEMISCHE HALBWAREN				2151	391	93
38	SONSTIGE HALBWAREN				2	608	146
	ZUSAMMEN	10809	4351	1034*	100120	19050	4537*
11CA	VORERZEUGNISSE						
03	GEWEBE A WOLLE U AND TIERHAAR	54	62	15	141	171	40
04	GEWEBE AUS BAUMWOLLE	184	273	64	593	795	188
06	LEDER				82	56	13
17	SONST CHEMISCHE VORERZEUGNISSE	6	254	61	10	327	79
	ZUSAMMEN	244	589	140*	826	1349	320*
11CB	ENDERZEUGNISSE						
03	STRICKWAREN AUS BAUMWOLLE				89	88	21
06	SONST KLEIDUNG AUS BAUMWOLLE	2	1		2	1	
07	SONST KLEIDUNG FLACHS HANF USW				1	1	
11	SCHUHE AUS LEDER	17	31	8	53	126	32
12	ANDERE LEDERWAREN	132	140	33	241	262	63
14	BUECHER KARTEN NOTEN BILDER	3	5	1	12	55	12
15	HOLZWAREN	307	154	36	659	354	84
21	WERKZEUGE LANDWIRTSCH GERAETE		16	4		30	7
22	SONSTIGE EISENWAREN	35	15	3	494	108	25
23	WAREN A KUPFER U KUPFERLEGIER				2	1	
24	EDELMETALLV VERGOLD VERSILB W		6	1	1	10	2
25	SONST WAREN A UNEDLEN METALLEN	53	63	16	149	164	39
27	TEXTIL LEDERINDUSTRIEMASCHINEN	99	40	10	120	51	13
30	KRAFTMASCHINEN				66	21	5
31	PUMPEN DRUCKLUFTMASCHINEN	3	2	1	6	5	2
33	PAPIER UND DRUCKMASCHINEN	10	1		67	13	3
36	SONSTIGE MASCHINEN	14	2		37	10	2
38	KRAFTFAHRZEUGE LUFTFAHRZEUGE				11	12	3
41	ELEKTROTECHNISCHE ERZEUGNISSE	3	6	2	19	8	2
42	UHREN				4	10	2
43	FEINMECHAN U OPTISCHE ERZEUGN					2	
45	WAREN AUS KUNSTSTOFFEN	52	25	6	90	36	9
46	SPIELFILME BEL FILME PLATTEN		16	4		45	11
49	PHARMAZEUTISCHE ERZEUGNISSE					3	1
53	KINDERSPIELZEUG CHRISTBAUMSCHM				1	1	
54	SONSTIGE ENDERZEUGNISSE	7	10	3	13	30	9
	ZUSAMMEN	737	533	128*	2137	1447	347*
11I	RUECKWAREN	51	56	14	2134	875	209
	<u>INSGESAMT</u>	127756	23128	5509	1678869	127527	30376
	DARUNTER						
	EIGENVEREDELUNG	9731	1275	303	21166	4983	1187
	LOHNVEREDELUNG	158	112	29	360	217	53
	A U S F U H R						
1A	LEBENDE TIERE						
04	SONSTIGE LEBENDE TIERE	2	3		4	11	2*
	ZUSAMMEN	2	3		4	11	2*
1B	NAHRUNGSMITTEL TIER URSPR						
01	MILCH				4	1	
04	FLEISCH UND FLEISCHWAREN	3	1		40	10	2
06	FISCHE UND FISCHZUBEREITUNGEN	12	11	2	14	12	2
08	SCHMALZ TALG TIER OELE FETTE	10457	740	175	29627	2283	543
	ZUSAMMEN	10472	752	177*	29685	2306	547*
1C	NAHRUNGSMITTEL PFL URSPR						
08	MUELLEREIERZEUGNISSE	18568	419	100	31673	769	184
17	OBST AUSSER SUEDFRUECHTEN	3	1		20	4	
25	PFLANZL OELE U FETTE Z ERNAEHR	5	1		1481	251	60
26	MARGARINE U AEHNL SPEISEFETTE				10	1	

noch: Ein- und Ausfuhr (Spezialhandel) nach Herstellungs- und Verbrauchsländern

Nr. der Warengruppe bzw. -untergruppe	Warenbenennung	Oktober/Dezember 1960			Januar/Dezember 1960		
		dz - 100 kg	1000 DM	1000 #	dz - 100 kg	1000 DM	1000 #
IC	31 SONST PFLANZL NÄHRUNGSMITTEL	1	1		32	47	10
	32 LEB PFLANZEN ZIERGART ERZEUGN				1	1	
	ZUSAMMEN	18577	422	100*	33217	1073	254*
ID	GENUSSMITTEL						
	05 TABAKERZEUGNISSE					1	
	06 BIER	268	18	5	1279	82	20
	07 BRANNTWEIN	38	64	15	77	72	17
	08 WEIN	42	11	3	68	21	3
	ZUSAMMEN	348	93	23*	1424	176	40*
IIA	ROHSTOFFE						
	02 ZELLWOLLE SYNTHET FASERN U ABF	62	78	19	3895	1227	293
	11 BAU UND NUTZHOZ RUNDHOZ				400	20	5
	13 KAUTSCHUK GUTTAPERCHA BALATA				2	1	
	14 ROHGUMMEN SCHELLACK BALSAME				63	38	9
	16 STEINKOHL EINSCHL PRESSKOHL				2140	25	6
	21 MANGANERZE				13	1	
	30 SPEISE UND INDUSTRIESALZ	4	1		7	2	
	32 SONSTIGE STEINE UND ERDEN	3320	92	23	32528	562	136
	34 SONST ROHSTOFFE F CHEM ERZEUGN	1	3	1	3128	86	22
	38 SONST ROHSTOFFE AUCH ABFAELLE	628	10	2	1667	32	7
	ZUSAMMEN	4019	184	45*	43843	1994	478*
IIB	HALBWAREN						
	01 ROHSEIDE UND SEIDENGESPINSTE	1	2	1	3	40	10
	02 REYON SYNTHET FAEDEN AUCH GEZW	103	111	26	136	153	36
	03 GESPINSTE A ZELLW SYNTH FASER	33	43	11	444	426	103
	05 GESPINSTE AUS BAUMWOLLE				15	36	9
	06 GESPINSTE A FLACHS HANF JUTE					1	
	07 BAU UND NUTZHOZ SCHNITTHOZ	835	48	11	876	49	11
	09 KAUTSCHUK BEARBEITET	5	8	2	168	86	21
	10 GLASMASSE ROHGLAS				66	14	4
	11 ZEMENT	2000	44	10	4013	66	15
	12 SONST MINERALISCHE BAUSTOFFE	5847	687	164	15120	1325	315
	13 ROHEISEN				3000	94	22
	16 EISENHALBZEUG	127	10	2	883	70	15
	17 ALUMINIUM ROH AUCH LEGIERUNGEN				50	17	4
	18 KUPFER ROH AUCH LEGIERUNGEN	6962	1923	458	9313	2631	626
	19 NICKEL ROH AUCH LEGIERUNGEN	10	13	3	27	30	7
	20 BLEI ROH AUCH LEGIERUNGEN				2378	209	50
	21 ZINN ROH AUCH LEGIERUNGEN				10	5	1
	22 ZINK ROH AUCH LEGIERUNGEN	2	1		2	1	
	23 SONST UNEDLE METALLE ROH				13	18	4
	24 FETTSÄUREN PARAFFIN VASELIN	4864	333	79	24361	1968	470
	25 SONST TECHNISCHE FETTE U ÖLE				61	11	4
	26 KOKS				437680	4175	994
	27 RUECKST D ERDOEL U TEERDESTILL	86	4	1	1423	67	15
	28 KRAFTSTOFFE UND SCHMIERÖLE	598	59	14	1651	179	42
	29 TEER U TEERDESTILL ERZEUGNISSE	2100	68	16	2107	72	17
	33 STICKSTOFF A N G DUENGEMITTEL	206031	3808	906	847695	13997	3333
	34 GERBSTOFFAUSZUEGE				1000	77	18
	35 SONSTIGE CHEMISCHE HALBWAREN	3785	371	90	40367	2091	503
	38 SONSTIGE HALBWAREN				40	13	2
	ZUSAMMEN	233389	7533	1794*	1392902	27921	6651*
IICA	VORERZEUGNISSE						
	01 GEWEBE A SEIDE REYON SYNTH FAD	354	229	55	3274	2001	476
	02 GEWEBE A ZELLWOLLE SYNTH FASER	7	15	4	35	74	17
	03 GEWEBE A WOLLE U AND TIERHAAR	7	16	4	56	156	39
	04 GEWEBE AUS BAUMWOLLE	3	4	1	61	112	28
	05 GEWEBE AUS FLACHS HANF JUTE	491	119	29	671	261	65
	08 PAPIER UND PAPPE	1679	161	38	7808	805	191
	09 FURNIERE SPERRHOZ FASSHOZ	458	48	11	502	58	13
	10 STEINZEUG TON PORZELLANERZEUGN	147	58	12	796	303	71
	11 GLAS	32	24	6	149	102	26
	12 KUNSTSTOFFE	1527	607	144	9577	3353	804
	13 TEERFARBSTOFFE	272	271	64	3480	4813	1144
	14 SONST FARBSTOFFE FARBEN LACKE	3770	623	148	10081	2072	496
	15 DEXTRINE GELATINE UND LEIME	520	146	35	2747	638	154
	16 SPRENGSTOFFE SCHIESSBED ZUENDW	5	8	3	58	94	23
	17 SONST CHEMISCHE VORERZEUGNISSE	3682	864	199	21434	4025	952
	18 GUSSROEHREN	324	42	10	3225	188	44
	19 STAHLROEHREN	25420	3471	826	201013	20711	4935
	20 STAB UND FORMEISEN	31791	3375	808	97767	9601	2291
	21 BLECH AUS EISEN	12984	768	182	21958	1498	358
	22 DRAHT AUS EISEN	2740	477	113	9318	1314	312
	23 EISENBÄHNERBAUMATERIAL				820	78	19
	24 SCHMIEDEB GUSS SCHMIEDESTUECKE	36	24	5	711	94	22
	25 STANGEN BLECHE USW KUPFER	759	322	77	3910	1539	366
	26 STANGEN BLECHE USW ALUMINIUM	370	184	44	524	255	61
	27 STANGEN BLECHE USW AND UNEDL M	19	27	6	280	96	25
	28 STANGEN BLECHE USW EDELMETALLE					5	1
	30 EDELST SCHMUCKST PERLEN BEARB		1			21	4
	31 SONSTIGE VORERZEUGNISSE	238	54	13	1024	236	57
	ZUSAMMEN	87639	11938	2837*	401279	54503	12994*
IICB	ENDERZEUGNISSE						
	05 SONST KLEIDUNG WOLLE AND TIERH		3	1		5	1
	06 SONST KLEIDUNG AUS BAUMWOLLE				36	24	6
	07 SONST KLEIDUNG FLACHS HANF USW				4	11	4
	08 HUETE					1	
	09 SONSTIGE SPINNSTOFFWAREN	3024	2267	540	10137	7629	1817
	10 PELZWAREN		1			3	1
	12 ANDERE LEDERWAREN	3	13	3	21	103	25
	13 PAPIERWAREN	912	631	150	1982	1198	284
	14 BUECHER KARTEN NOTEN BILDER	139	102	25	537	400	101
	15 HOLZWAREN	94	45	10	549	368	86
	16 KAUTSCHUKWAREN	145	240	55	1989	1075	254
	17 STEINWAREN	21	11	3	1146	259	61
	18 STEINZEUG PORZELLAN U AE WAREN	97	52	11	593	473	112
	19 GLASWAREN	153	57	14	606	288	67
	20 MESSERSCHMIEDEWAREN	5	22	5	100	147	32
	21 WERKZEUGE LANDWIRTSCH GERAETE	259	680	162	765	1452	342
	22 SONSTIGE EISENWAREN	9206	2879	683	33636	11772	2803
	23 WAREN A KUPFER U KUPFERLEGIER	104	91	21	185	250	61
	24 EDELMETALLW VERGOLD VERSILB W		24	5	3	223	52

noch: Ein- und Ausfuhr (Spezialhandel) nach Herstellungs- und Verbrauchsländern

Nr. der Warengruppe bzw. -untergruppe	Warenbenennung	Oktober/Dezember 1960			Januar/Dezember 1960		
		dz - 100 kg	1000 DM	1000 #	dz - 100 kg	1000 DM	1000 #
I I C B	25 SONST WAREN A UNEDLEN METALLEN	644	295	69	2292	1148	273
	26 WERKZEUGMASCHINEN WALZWERKSANL	2115	1476	354	10080	5811	1383
	27 TEXTIL LEDERINDUSTRIEMASCHINEN	4180	3908	933	21345	19815	4712
	29 LANDMASCHINEN U ACKERSCHLEPPER	194	140	33	3737	2100	501
	30 KRAFTMASCHINEN	3524	3152	754	9328	8018	1910
	31 PUMPEN DRUCKLUFTMASCHINEN	2725	2012	477	8719	7538	1793
	32 FOERDERMITTEL	1421	683	163	8732	4331	1036
	33 PAPIER UND DRUCKMASCHINEN	12122	9093	2166	49239	32058	7631
	34 BUEROMASCHINEN	79	219	55	209	617	146
	35 NAHRUNGSMITTELINDUSTRIEMASCHIN	2646	1559	371	4209	2879	685
	36 SONSTIGE MASCHINEN	30847	28577	6807	95392	80555	19200
	37 WASSERFAHRZEUGE	1	12814	3051	5	44641	10629
	38 KRAFTFAHRZEUGE LUFTFAHRZEUGE	14949	10445	2486	88180	55082	13108
	39 FAHRRADER	6	1		7	2	
	40 SONSTIGE FAHRZEUGE	164	224	54	781	704	167
	41 ELEKTROTECHNISCHE ERZEUGNISSE	13471	12897	3062	74367	68952	16401
	42 UHREN	3	8	2	25	53	12
	43 FEINMECHAN U OPTISCHE ERZEUGN	308	809	191	778	3142	755
	44 WACHSWAREN UND SEIFEN				9	4	1
	45 WAREN AUS KUNSTSTOFFEN	212	321	76	641	586	134
	46 SPIELFILME BEL FILME PLATTEN	1	32	8	2	78	19
	47 PHOTOCHEMISCHE ERZEUGNISSE	126	251	59	266	523	121
	48 BLEISTIFTE U CHEM BUEROBEDARF		7	1	365	93	20
	49 PHARMAZEUTISCHE ERZEUGNISSE	377	1226	292	3640	11169	2663
	50 KOSMETISCHE ERZEUGNISSE	84	46	10	152	79	18
	51 SONSTIGE CHEMISCHE ERZEUGNISSE	9736	1264	300	34773	7750	1855
	52 MUSIKINSTRUMENTE				7	19	4
	53 KINDERSPIELZEUG CHRISTBAUMSCHM	1	2	1	5	6	1
	54 SONSTIGE ENDERZEUGNISSE	257	217	51	2733	1608	381
	ZUSAMMEN	114354	98796	23514*	472302	385042	91668*
III	01 RUECKWAREN	2	1		4	4	1
	02 ERSATZLIEFERUNGEN	271	452	108	1141	1044	249
	<u>INSGESAMT</u>	469065	120174	28598	2375801	474074	112884
	DARUNTER						
	EIGENVEREDELUNG	58909	22964	5468	147851	70025	16672
	LOHNVEREDELUNG	499	408	98	627	653	155
	Aquat. Afrika, Fr. -						
	E I N F U H R						
IA	04 LEBENDE TIERE						
	SONSTIGE LEBENDE TIERE					8	2
	ZUSAMMEN					8	2*
IC	18 NAHRUNGSMITTEL PFL URSPR						
	SUEDFRUECHTE				73	5	1
	KAKAO ROH				1992	549	130
	GEWUERZE				29	3	1
	OELKUCHEN	1394	48	12	5070	165	38
	ZUSAMMEN	1394	48	12*	7164	722	170*
ID	02 GENUSSMITTEL						
	KAFFEE				30	8	2
	ROHTABAK				8	2	1
	TABAKERZEUGNISSE		1			1	
	ZUSAMMEN		1	*	38	11	3*
IIA	04 ROHSTOFFE						
	BAUMWOLLE REISSBAUMWOLLE ABF	2059	481	114	14860	3689	878
	BAU UND NUTZHOZ RUNDHOZ	1205294	32727	7791	3972337	103979	24755
	KAUTSCHUK GUTTAPERCHA BALATA	99	29	7	99	29	7
	ROHGUMMEN SCHELLACK BALSAME	148	19	5	388	65	16
	BLEIERZE				23499	886	211
	SONST ROHSTOFFE F CHEM ERZEUGN				55	58	14
	SONST ROHSTOFFE AUCH ABFAELLE	8	18	4	24	55	13
	ZUSAMMEN	1207608	33274	7921*	4011262	108761	25894*
IIB	07 HALBWAREN						
	BAU UND NUTZHOZ SCHNITTHOZ	5745	286	69	17723	906	217
	FETTSAEUREN PARAFFIN VASELIN	163	69	16	418	184	44
	ZUSAMMEN	5908	355	85*	18141	1090	261*
II CA	09 VORERZEUGNISSE						
	FURNIERE SPERRHOZ FASSHOZ	5893	677	160	25900	2699	642
	ZUSAMMEN	5893	677	160*	25900	2699	642*
II CB	41 ENDERZEUGNISSE						
	ELEKTROTECHNISCHE ERZEUGNISSE					1	
	FEINMECHAN U OPTISCHE ERZEUGN		1			2	
	ZUSAMMEN		1	*		3	*
III	01 RUECKWAREN	3	3	1	7	8	2
	<u>INSGESAMT</u>	1220806	34359	8179	4062512	113302	26974
	DARUNTER						
	EIGENVEREDELUNG				48	23	6
	LOHNVEREDELUNG		2			4	
	A U S F U H R						
IB	03 NAHRUNGSMITTEL TIER URSPR						
	KAESE				25	10	3
	FLEISCH UND FLEISCHWAREN	2	1		2	1	
	FISCHE UND FISCHZUBEREITUNGEN	95	12	3	95	12	3
	ZUSAMMEN	97	13	3*	122	23	6*
IC	19 NAHRUNGSMITTEL PFL URSPR						
	GEMUESE OBSTKONSERV FRUCHTSAFT	5	1		5	1	
	ZUCKER				50	2	1
	SONST PFLANZL NAHRUNGSMITTEL	6	2		22	8	2
	ZUSAMMEN	11	3	*	77	11	3*
ID	01 GENUSSMITTEL						
	HOPFEN				65	56	13
	BIER	6323	316	76	12998	652	156

noch: Ein- und Ausfuhr (Spezialhandel) nach Herstellungs- und Verbrauchsländern

Nr. der Warengruppe bzw. -untergruppe	Warenbenennung	Oktober/Dezember 1960			Januar/Dezember 1960		
		dz - 100 kg	1000 DM	1000 *	dz - 100 kg	1000 DM	1000 *
ID 08	WEIN ZUSAMMEN	6327	317	76*	13067	709	169*
I IA	ROHSTOFFE						
30	SPEISE UND INDUSTRIESALZ	8134	115	27	14455	206	51
34	SONST ROHSTOFFE F CHEM ERZEUGN ZUSAMMEN	8134	115	27*	14555	207	51*
I IB	HALBWAREN						
02	REYON SYNTHET FAEDEN AUCH GEZW					4	1
09	KAUTSCHUK BEARBEITET	7	10	2	49	73	16
11	ZEMENT	15000	57	14	98720	451	109
28	KRAFTSTOFFE UND SCHMIEROLEE				24	3	1
30	AUFBEREITETE KALIDUENGEMITTEL				240	3	1
39	SONSTIGE CHEMISCHE HALBWAREN	1872	28	7	5903	86	22
38	SONSTIGE HALBWAREN ZUSAMMEN	14	2		14	2	
		16893	97	23*	104951	622	150*
I ICA	VORERZEUGNISSE						
01	GEWEBE A SEIDE REYON SYNTH FAD	9	23	6	28	81	20
02	GEWEBE A ZELLWOLLE SYNTH FASER	168	156	38	712	642	159
03	GEWEBE A WOLLE U AND TIERHAAR	1	1		1	1	
04	GEWEBE AUS BAUMWOLLE	309	319	76	906	977	235
05	GEWEBE AUS FLACHS HANF JUTE	4	2	1	17	10	3
08	PAPIER UND PAPPE				238	23	5
10	STEINZEUG TON PORZELLANERZEUGN	1171	88	22	5219	393	98
11	GLAS				3	1	
12	KUNSTSTOFFE	143	20	5	608	89	22
13	TEERFARBSTOFFE				3	4	1
14	SONST FARBSTOFFE FARBEN LACKE	5	2	1	551	5	13
15	DEXTRINE GELATINE UND LEIME	506	44	11	1316	117	28
16	SPRENGSTOFFE SCHIESSBED ZUENDW	4	10	2	5	12	3
17	SONST CHEMISCHE VORERZEUGNISSE	48	4	1	511	57	14
19	STAHLROEHREN	190	43	11	877	128	33
20	STAB UND FORMEISEN	296	31	7	5701	318	76
22	DRAHT AUS EISEN				7	1	
30	EDELST SCHMUCKST PERLEN BEARB					2	
31	SONSTIGE VORERZEUGNISSE ZUSAMMEN	3	3	1	8	9	3
		2857	746	182*	16711	2915	713*
I ICB	ENDERZEUGNISSE						
01	STRICKWAREN SEIDE CHEMIEFASERN	1	6	2	1	7	2
03	STRICKWAREN AUS BAUMWOLLE	4	7	2	9	15	4
04	SONST KLEIDUNG SEIDE CHEMIEFAS	1	2	1	16	34	8
05	SONST KLEIDUNG WOLLE AND TIERH	2	1		2	1	
06	SONST KLEIDUNG AUS BAUMWOLLE	70	48	12	134	114	28
07	SONST KLEIDUNG FLACHS HANF USW				1	1	
09	SONSTIGE SPINNSTOFFWAREN	7	12	3	11	25	6
12	ANDERE LEDERWAREN		4		3	11	1
13	PAPIERWAREN	38	11	3	81	24	7
14	BUECHER KARTEN NOTEN BILDER		2			2	
15	HOLZWAREN	6	5	1	16	13	2
16	KAUTSCHUKWAREN	347	166	38	1013	458	106
18	STEINZEUG PORZELLAN U AE WAREN	382	49	10	1026	126	30
19	GLASWAREN	170	23	4	282	46	10
20	MESSERSCHMIEDEWAREN	71	58	15	200	167	44
21	WERKZEUGE LANDWIRTSCH GERAETE	300	133	36	1105	422	107
22	SONSTIGE EISENWAREN	3511	658	150	8160	1963	463
23	WAREN A KUPFER U KUPFERLEGIER				40	37	9
24	EDELMETALLW VERGOLD VERSILB W		2	1		4	
25	SONST WAREN A UNEDLEN METALLEN	15	12	3	58	34	6
26	WERKZEUGMASCHINEN WALZWERKSANL	26	83	20	180	363	87
27	TEXTIL LEDERINDUSTRIEMASCHINEN	15	19	5	84	89	22
28	LANDMASCHINEN U ACKERSCHLEPPER	175	73	18	377	196	48
30	KRAFTMASCHINEN	36	46	12	86	153	41
31	PUMPEN DRUCKLUFTMASCHINEN	60	78	20	212	207	50
32	FOERDERMITTEL	1478	220	52	4379	562	133
33	PAPIER UND DRUCKMASCHINEN				11	10	2
34	BUEROMASCHINEN	26	88	25	75	245	66
35	NAHRUNGSMITTELINDUSTRIEMASCHIN	23	20	5	68	64	14
36	SONSTIGE MASCHINEN	279	166	37	1892	824	194
37	WASSERFAHRZEUGE				2	1	
38	KRAFTFAHRZEUGE LUFTFAHRZEUGE	4571	2993	712	18472	11720	2786
39	FAHRRADER	114	39	9	418	148	35
40	SONSTIGE FAHRZEUGE	221	108	26	1025	510	121
41	ELEKTROTECHNISCHE ERZEUGNISSE	666	492	114	1608	1301	300
42	UHREN	6	14	2	18	41	8
43	FEINMECHAN U OPTISCHE ERZEUGN	4	109	21	27	310	62
44	WACHSWAREN UND SEIFEN	53	4	1	53	4	1
45	WAREN AUS KUNSTSTOFFEN	17	20	4	36	38	8
47	PHOTOCHEMISCHE ERZEUGNISSE				1	3	
48	BLEISTIFTE U CHEM BUEROBEDARF	15	18	4	32	34	7
49	PHARMAZEUTISCHE ERZEUGNISSE	4	9	2	8	34	7
50	KOSMETISCHE ERZEUGNISSE	1	1		34	12	4
51	SONSTIGE CHEMISCHE ERZEUGNISSE	8	10	4	34	35	10
52	MUSIKINSTRUMENTE	3	4	1	3	4	1
53	KINDERSPIELZEUG CHRISTBAUMSCHM	28	40	10	50	61	15
54	SONSTIGE ENDERZEUGNISSE ZUSAMMEN	16	14	3	83	35	8
		12770	5867	1388*	41424	20508	4864*
I II	ERSATZLIEFERUNGEN	1	4	2	11	13	5
	<u>INSGESAMT</u>	47090	7162	1701	190918	25008	5961
	DARUNTER						
	EIGENVEREDELUNG	7160	887	214	19938	3028	730
	LOHNVEREDELUNG		3			14	
	Äthiopien						
	E I N F U H R						
I A	LEBENDE TIERE						
04	SONSTIGE LEBENDE TIERE ZUSAMMEN	1	3	1*	1	6	2*

noch: Ein- und Ausfuhr (Spezialhandel) nach Herstellungs- und Verbrauchsländern

Nr. der Warengruppe bzw. -untergruppe	Warenbenennung	Oktober/Dezember 1960			Januar/Dezember 1960		
		dz - 100 kg	1000 DM	1000 \$	dz - 100 kg	1000 DM	1000 \$
IB	NAHHRUNGSMITTEL TIER URSPR						
04	FLEISCH UND FLEISCHWAREN				25	5	1
05	DAERME	3	6	1	4	10	2
09	EIER EIWEISS EIGELB	440	250	60	2513	1291	307
	ZUSAMMEN	443	256	61*	2542	1306	310*
IC	NAHHRUNGSMITTEL PFL URSPR						
11	HUELSENFRUECHTE ZUR ERNAEHRUNG	2208	153	36	10242	761	181
12	HUELSENFK ZUR VIEHFUETTERUNG	42	2		13532	598	144
16	GEMUESE SONST KUECHENGWAECHSE				454	41	10
18	SUEDFRUECHTE	402	51	13	450	55	14
24	OELFRUECHTE ZUR ERNAEHRUNG	2131	150	35	7697	535	125
	ZUSAMMEN	4783	356	84*	32375	1990	474*
ID	GENUSSMITTEL						
02	KAFFEE	1595	713	170	4257	1882	450
	ZUSAMMEN	1595	713	170*	4257	1882	450*
IIA	ROHSTOFFE						
03	WOLLE AND TIERHAARE REISSWOLLE				40	11	2
07	FELLE ZU PELZWERK ROH				4	88	21
08	ANDERE FELLE UND HAEUTE	1205	698	166	3697	2313	552
14	ROHGUMMEN SCHELLACK BALSAME	492	37	8	1710	158	36
15	OELFRUECHTE FUER TECHN OELE				244	16	4
34	SONST ROHSTOFFE F CHEM ERZEUGN	120	35	7	346	110	26
38	SONST ROHSTOFFE AUCH ABFAELLE				89	34	8
	ZUSAMMEN	1817	770	181*	6130	2730	649*
IIB	HALBWAREN						
24	FETTSAEUREN PARAFFIN VASELIN	50	22	5	115	52	12
	ZUSAMMEN	50	22	5*	115	52	12*
IICA	VORERZEUGNISSE						
03	GEWEBE A WOLLE U AND TIERHAAR				1	1	
	ZUSAMMEN			*	1	1	*
IICB	ENDERZEUGNISSE						
27	TEXTIL LEDERINDUSTRIEMASCHINEN					1	
31	PUMPEN DRUCKLUFTMASCHINEN				2	1	
41	ELEKTROTECHNISCHE ERZEUGNISSE				121	91	12
43	FEINMECHAN U OPTISCHE ERZEUGN					1	
49	PHARMAZEUTISCHE ERZEUGNISSE		7	2		10	3
	ZUSAMMEN		7	2*	123	64	15*
III	RUECKWAREN	3	8	2	10	21	4
	<u>INSGESAMT</u>	8692	2135	506	45554	8052	1916
	DARUNTER						
	EIGENVEREDELUNG	77	20	4	714	208	50
	LOHNVEREDELUNG				245	116	27
	A U S F U H R			*			*
IB	NAHHRUNGSMITTEL TIER URSPR						
03	KAESE				7	3	1
04	FLEISCH UND FLEISCHWAREN	7	3		13	6	
06	FISCHE UND FISCHZUBEREITUNGEN	2	2		6	4	
	ZUSAMMEN	9	5	*	26	13	1*
IC	NAHHRUNGSMITTEL PFL URSPR						
08	MUELLEREIERERZEUGNISSE	1989	43	11	17215	420	103
10	NICHTOELHALTIGE SAEMEREIEN				2	7	
19	GEMUESE OBSTKONSERV FRUCHTSAFT				11	3	
21	KAKAOERZEUGNISSE	2	2		4	4	
23	ZUCKER	81	3	1	165	7	2
31	SONST PFLANZL NAHRUNGSMITTEL	48	19	3	90	61	11
	ZUSAMMEN	2120	67	15*	17487	502	118*
ID	GENUSSMITTEL						
01	HOPFEN	67	52	13	147	93	23
06	BIER	377	24	6	728	49	11
07	BRANNTWEIN	4	1		7	3	
08	WEIN	25	8	2	67	20	4
	ZUSAMMEN	473	85	21*	949	165	38*
IIA	ROHSTOFFE						
02	ZELLWOLLE SYNTHET FASERN U ABF	5876	1300	310	18376	4018	956
13	KAUTSCHUK GUTTAPERCHA BALATA				2	1	
14	ROHGUMMEN SCHELLACK BALSAME				1	1	
32	SONSTIGE STEINE UND ERDEN	101	2		145	6	1
34	SONST ROHSTOFFE F CHEM ERZEUGN	2767	44	10	2772	45	10
	ZUSAMMEN	8744	1346	320*	21296	4071	967*
IIB	HALBWAREN						
01	ROHSEIDE UND SEIDENGESPINSTE				2	60	15
04	GESPINSTE WOLLE U AND TIERHAAR	39	71	18	79	150	38
05	GESPINSTE AUS BAUMWOLLE	32	56	14	92	170	41
06	GESPINSTE A FLACHS HANF JUTE	2	2	1	12	16	5
09	KAUTSCHUK BEARBEITET	68	32	9	185	91	23
10	GLASMASSE ROHGLAS				1	1	
11	ZEMENT				400	2	1
12	SONST MINERALISCHE BAUSTOFFE	120	18	4	677	96	23
18	KUPFER ROH AUCH LEGIERUNGEN				2	2	
19	NICKEL ROH AUCH LEGIERUNGEN				1	1	
20	BLEI ROH AUCH LEGIERUNGEN				20	3	1
21	ZINN ROH AUCH LEGIERUNGEN				3	3	1
23	SONST UNEDLE METALLE ROH				2	4	2
24	FETTSAEUREN PARAFFIN VASELIN	720	54	13	4694	350	85
25	SONST TECHNISCHE FETTE U OELE	25	10	2	25	10	2
26	KOKS	200	4	1	400	7	2
27	RUECKST O ERDOEL U TEERDESTILL	5	1		9	2	
28	KRAFTSTOFFE UND SCHMIEROELE	475	38	9	3539	267	65
29	TEER U TEERDESTILL ERZEUGNISSE	3	1		233	7	1
30	AUFBEREITETE KALIDUENGEMITTEL				600	15	3
33	STICKSTOFF A N G DUENGEMITTEL	60	2		9841	199	46
35	SONSTIGE CHEMISCHE HALBWAREN	788	71	16	3730	161	37
38	SONSTIGE HALBWAREN	42	4		275	15	2
	ZUSAMMEN	2579	364	87*	24822	1632	393*
IICA	VORERZEUGNISSE						
01	GEWEBE A SEIDE REYON SYNTH FAD	22	78	17	81	406	96
02	GEWEBE A ZELLWOLLE SYNTH FASER	51	160	38	91	205	49
03	GEWEBE A WOLLE U AND TIERHAAR	1	2		5	11	2

noch: Ein- und Ausfuhr (Spezialhandel) nach Herstellungs- und Verbrauchsländern

Nr. der Warengruppe bzw. -untergruppe	Warenbenennung	Oktober/Dezember 1960			Januar/Dezember 1960		
		dz - 100 kg	1000 DM	1000 \$	dz - 100 kg	1000 DM	1000 \$
I I C A	04 GEWEBE AUS BAUMWOLLE	10	18	3	65	86	18
	05 GEWEBE AUS FLACHS HANF JUTE	17	11	2	96	89	15
	08 PAPIER UND PAPPE	47	10	2	193	34	10
	09 FURNIERE SPERRHOLZ FASSHOLZ	21	7	1	1386	198	47
	10 STEINZEUG TON PORZELLANERZEUGN	90	5	1	262	29	6
	11 GLAS	21	5	1	121	19	5
	12 KUNSTSTOFFE	90	22	4	706	213	49
	13 TEERFARBSTOFFE	95	275	65	148	359	85
	14 SONST FARBSTOFFE FARBEN LACKE	95	26	4	569	168	37
	15 DEXTRINE GELATINE UND LEIME	120	30	7	360	77	22
	16 SPRENGSTOFFE SCHIESSBED ZUENDW	1021	209	50	2085	425	102
	17 SONST CHEMISCHE VORERZEUGNISSE	315	59	11	1897	174	42
	18 GUSSROEHREN	137	11	2	318	29	7
	19 STAHLROEHREN	162	20	5	997	107	26
	20 STAB UND FORMEISEN	4284	198	47	5769	275	68
	21 BLECH AUS EISEN	1653	122	29	1869	135	31
	22 DRAHT AUS EISEN	127	10	2	507	43	9
	23 EISENBANNOBERBAUMATERIAL				391	17	3
	24 SCHMIEDEB GUSS SCHMIEDESTUECKE					1	
	25 STANGEN BLECHE USW KUPFER	6	5	1	155	86	21
	26 STANGEN BLECHE USW ALUMINIUM	4	1	5	5	2	
	27 STANGEN BLECHE USW AND UNEDL M	133	24	6	292	54	13
	30 EDELST SCHMUCKST PERLEN BEARB		2			7	1
	31 SONSTIGE VORERZEUGNISSE	35	10	2	184	44	12
	ZUSAMMEN	8557	1300	300*	18552	3263	776*
I I C B	ENDERZEUGNISSE						
	01 STRICKWAKEN SEIDE CHEMIEFASERN	55	330	78	162	953	225
	02 STRICKWAKEN WOLLE U AND TIERH	1	2		1		
	03 STRICKWAKEN AUS BAUMWOLLE		2		1	4	
	04 SONST KLEIDUNG SEIDE CHEMIEFAS	6	44	9	35	241	61
	05 SONST KLEIDUNG WOLLE AND TIERH	3	16	3	8	43	9
	06 SONST KLEIDUNG AUS BAUMWOLLE	43	47	11	120	172	39
	07 SONST KLEIDUNG FLACHS HANF USW	2	12	2	2	14	2
	08 HUETE					5	1
	09 SONSTIGE SPINNSTOFFWAREN	1	1		50	36	8
	10 PELZWAREN					4	1
	11 SCHUHE AUS LEDER	4	3	1	14	11	4
	12 ANDERE LEDERWAREN	8	25	5	37	93	23
	13 PAPIERWAREN	164	82	19	588	190	44
	14 BUECHER KARTEN NOTEN BILDER	11	12	1	41	66	12
	15 HOLZWAREN	29	20	3	91	62	10
	16 KAUTSCHUKWAREN	252	156	36	986	660	158
	17 STEINWAREN	6	3	1	296	44	10
	18 STEINZEUG PORZELLAN U AE WAREN	59	27	5	135	79	17
	19 GLASWAREN	91	32	7	209	90	19
	20 MESSERSCHMIEDEWAREN	12	16	3	125	122	27
	21 WERKZEUGE LANDWIRTSCH GERAETE	230	108	23	562	266	61
	22 SONSTIGE EISENWAREN	881	324	78	9424	2380	566
	23 WAREN A KUPFER U KUPFERLEGIER	4	6	1	6	11	1
	24 EDELMETALLW VERGOLD VERSILB W	1	11	1	2	52	8
	25 SONST WAREN A UNEDLEN METALLEN	257	125	31	514	278	70
	26 WERKZEUGMASCHINEN WALZWERKSANL	54	28	6	195	124	31
	27 TEXTIL LEDERINDUSTRIEMASCHINEN	196	189	46	465	580	142
	28 LANDMASCHINEN U ACKERSCHLEPPER	97	29	7	291	117	28
	29 KRAFTMASCHINEN	1013	541	130	1707	984	237
	30 PUMPEN DRUCKLUFTMASCHINEN	34	66	13	232	243	52
	31 FOERDERMITTEL	25	20	5	71	36	7
	32 PAPIER UND DRUCKMASCHINEN	3	5	1	94	67	23
	33 BUEROMASCHINEN	14	36	8	36	100	23
	34 NAHRUNGSMITTELINDUSTRIEMASCHIN	79	82	21	267	184	44
	35 SONSTIGE MASCHINEN	100	118	28	1891	1065	250
	36 WASSERFAHRZEUGE				2	11	2
	37 KRAFTFAHRZEUGE LUFTFAHRZEUGE	4326	2714	647	12587	8157	1960
	38 FAHRRADER	4	2		14	6	
	39 SONSTIGE FAHRZEUGE	18	6	2	67	26	6
	40 ELEKTROTECHNISCHE ERZEUGNISSE	983	1030	246	3813	3507	831
	41 UHREN		13	2	4	38	5
	42 FEINMECHAN U OPTISCHE ERZEUGN	47	189	44	125	569	128
	43 WACHSWAREN UND SEIFEN	1	1		42	10	2
	44 WAREN AUS KUNSTSTOFFEN	38	57	12	169	212	51
	45 SPIELFILME BEL FILME PLATTEN					1	
	46 PHOTOCHEMISCHE ERZEUGNISSE	89	48	10	288	232	52
	47 BLEISTIFTE U CHEM BUEROBEDARF	34	28	6	143	123	25
	48 PHARMAZEUTISCHE ERZEUGNISSE	279	453	110	946	1705	410
	49 KOSMETISCHE ERZEUGNISSE	25	27	7	81	78	21
	50 SONSTIGE CHEMISCHE ERZEUGNISSE	517	123	31	2221	449	107
	51 MUSIKINSTRUMENTE	4	5	1	9	18	2
	52 KINDERSPIELZEUG CHRISTBAUMSCHM	57	63	15	77	85	19
	53 SONSTIGE ENDERZEUGNISSE	1605	1538	366	1720	1663	393
	ZUSAMMEN	11762	8815	2082*	40964	26308	6227*
I I I I	01 RUECKWAREN	30	1		30	1	
	02 ERSATZLIEFERUNGEN	1	2		12	24	7
	INSGESAMT	34275	11985	2825	124138	35979	8527
	DARUNTER						
	EIGENVEREDELUNG	11154	2506	597	31490	6789	1618
	LOHNVEREDELUNG	122	174	42	158	209	51
	Algerien						
	E I N F U H R						
I A	N A H R U N G S M I T T E L T I E R U R S P R						
	05 DAERME	14	52	13	60	224	55
	ZUSAMMEN	14	52	13*	60	224	55*
I C	N A H R U N G S M I T T E L P F L U R S P R						
	03 GERSTE				99338	2520	600
	10 NICHTOELHALTIGE SAEMEREIEN	1925	87	23	6751	312	77
	11 HUELSENFUECHTE ZUR ERNAEHRUNG	2506	315	76	5747	796	190
	14 KARTOFFELN				7102	352	83

noch: Ein- und Ausfuhr (Spezialhandel) nach Herstellungs- und Verbrauchsländern

Nr. der Warengruppe bzw. -untergruppe	Warenbenennung	Oktober/Dezember 1960			Januar/Dezember 1960		
		dz - 100 kg	1000 DM	1000 *	dz - 100 kg	1000 DM	1000 *
10	16 GEMUESE SONST KUECHENGEWAECHSE	1 0711	658	158	3 1270	2163	516
	17 OBST AUSSER SUEDFRUECHTEN	62	3	1	546	74	19
	18 SUEDFRUECHTE	4 7363	6216	1478	19 1854	16067	3822
	19 GEMUESE OBSTKONSERV FRUCHTSAFT	16	9	2	136	58	15
	22 GEWUERZE	4	1		102	32	7
	25 PFLANZL OELE U FETTE Z ERNAEHR	6	2	1	12	4	2
	27 OELKUCHEN	22063	614	145	114668	3345	793
	28 KLEIE				10925	252	59
	31 SONST PFLANZL NAHRUNGSMITTEL	6207	137	32	10425	241	57
	ZUSAMMEN	90863	8042	1916	478876	26216	6240*
10	GENUSSMITTEL						
	04 ROHTABAK	8	3	1	8	3	1
	08 WEIN	861	53	15	3702	238	64
	ZUSAMMEN	869	56	16*	3710	241	65*
11A	ROHSTOFFE						
	03 WOLLE AND TIERHAARE REISSWOLLE	10	4	1	66	25	7
	08 ANDERE FELLE UND HAEUTE	890	439	104	5168	2500	595
	18 ERDOEL ROH UND GETOPPT	2097308	20855	4966	3726935	36390	8664
	19 EISENERZE	1513419	7253	1726	7472206	35939	8555
	20 ABBRAENDE SCHLACKEN FE MN HALT	34000	110	26	105250	349	83
	23 BLEIERZE				11232	521	124
	24 ZINKERZE				22284	717	171
	28 SONSTIGE ERZE UND METALLASCHEN				78	6	1
	32 SONSTIGE STEINE UND ERDEN	2000	30	8	3996	63	17
	33 ROHPHOSPHATE	22000	82	20	89007	428	102
	34 SONST ROHSTOFFE F CHEM ERZEUGN	1344	112	26	19300	1611	382
	36 PFLANZL FLECHT U POLSTERSTOFFE				350	13	3
	38 SONST ROHSTOFFE AUCH ABFAELLE	3	4	1	5513	238	57
	ZUSAMMEN	3670974	28889	6878*	11461385	78800	18761*
11B	HALBWAREN						
	14 ALTEISEN SCHROTT				3639	65	15
	17 ALUMINIUM ROH AUCH LEGIERUNGEN				98	16	4
	23 SONST UNEDLE METALLE ROH				70	10	2
	25 SONST TECHNISCHE FETTE U OELE				602	53	13
	ZUSAMMEN			*	4409	144	34*
11CA	VORERZEUGNISSE						
	03 GEWEBE A WOLLE U AND TIERHAAR	226	335	77	592	910	215
	05 GEWEBE AUS FLACHS HANF JUTE				1	1	
	08 PAPIER UND PAPPE	584	74	18	1656	208	50
	09 FURNIERE SPERRHOLZ FASSHOLZ	5	7	1	12	19	4
	12 KUNSTSTOFFE				109	6	1
	17 SONST CHEMISCHE VORERZEUGNISSE	1	15	4	1	15	4
	ZUSAMMEN	816	431	100*	2371	1159	274*
11CB	ENDERZEUGNISSE						
	07 SONST KLEIDUNG FLACHS HANF USW	2	2		3	3	
	15 HOLZWAREN				105	13	3
	21 WERKZEUGE LANDWIRTSCH GERAETE					6	1
	30 KRAFTMASCHINEN				19	3	1
	31 PUMPEN DRUCKLUFTMASCHINEN	3	5	1	9	12	3
	35 NAHRUNGSMITTELINDUSTRIEMASCHIN					6	1
	36 SONSTIGE MASCHINEN	6	4	1	71	24	6
	41 ELEKTROTECHNISCHE ERZEUGNISSE				1	2	
	43 FEINMECHAN U OPTISCHE ERZEUGN					6	1
	51 SONSTIGE CHEMISCHE ERZEUGNISSE	4000	58	14	16188	240	58
	54 SONSTIGE ENDERZEUGNISSE	4	1		37	10	4
	ZUSAMMEN	4015	80	18*	16433	325	78*
11I	RUECKWAREN	145	109	26	912	455	109
	<u>INSGESAMT</u>	3767696	37659	8967	11968156	107564	25616
	DARUNTER						
	EIGENVEREDELUNG	126	3	1	126	3	1
	LOHNVEREDELUNG	9	19	4	100	59	13
	A U S F U H R						
1A	LEBENDE TIERE			*			
	04 SONSTIGE LEBENDE TIERE					9	2
	ZUSAMMEN			*		9	2*
1B	NAHRUNGSMITTEL TIER URSPR						
	01 MILCH	49	5	1	49	5	1
	03 KAESE				137	61	15
	04 FLEISCH UND FLEISCHWAREN	2	1		2	1	
	06 FISCH UND FISCHZUBEREITUNGEN	193	72	17	757	205	47
	09 EIER EIWEISS EIGELB				3	3	1
	ZUSAMMEN	244	78	18*	948	275	64*
1C	NAHRUNGSMITTEL PFL URSPR						
	10 NICHTOELHALTIGE SAEMEREIEN	2	1		2	1	
	19 GEMUESE OBSTKONSERV FRUCHTSAFT				4	1	
	23 ZUCKER	1089	46	11	3632	153	37
	25 PFLANZL OELE U FETTE Z ERNAEHR				184	25	6
	31 SONST PFLANZL NAHRUNGSMITTEL	29	8	2	46	12	2
	32 LEB PFLANZEN ZIERGAERT ERZEUGN	5	2		5	2	
	ZUSAMMEN	1125	57	13*	3873	194	45*
1D	GENUSSMITTEL						
	01 HOPFEN				133	53	13
	03 TEE	20	8	2	53	28	7
	05 TABAKERZEUGNISSE	1	2	1	2	4	2
	06 BIER	711	35	9	5664	296	71
	07 BRANNTWEIN				5	1	
	08 WEIN				3	2	
	ZUSAMMEN	732	45	12*	5860	384	93*
11A	ROHSTOFFE						
	02 ZELLWOLLE SYNTHET FASERN U ABF				4	1	
	06 ABF V GESPINSTWAREN LUMPEN				44	7	2
	14 ROHGUMMEN SCHELLACK BALSAME				1	2	1
	16 STEINKOEHLE EINSCHL PRESSKOEHLE	251540	1757	419	556110	3882	925
	32 SONSTIGE STEINE UND ERDEN				156	3	
	36 PFLANZL FLECHT U POLSTERSTOFFE				7	4	1
	38 SONST ROHSTOFFE AUCH ABFAELLE				20	1	
	ZUSAMMEN	251540	1757	419*	556342	3900	929*

noch: Ein- und Ausfuhr (Spezialhandel) nach Herstellungs- und Verbrauchsländern

Nr. der Warengruppe bzw. -untergruppe	Warenbenennung	Oktober/Dezember 1960			Januar/Dezember 1960		
		dz - 100 kg	1000 DM	1000 s	dz - 100 kg	1000 DM	1000 s
118	HALBWAREN						
02	REYON SYNTHET FAEDEN AUCH GEZW				1	4	1
09	KAUTSCHUK BEARBEITET	37	47	12	137	155	38
11	ZEMENT				5200	54	13
12	SONST MINERALISCHE BAUSTOFFE	1716	86	22	5839	315	78
16	EISENHALBZEUG	527	32	8	527	32	8
24	FETTSAEUKEN PARAFFIN VASELIN	17944	1189	282	50067	3413	812
25	SONST TECHNISCHE FETTE U OELE				135	13	3
28	KRAFTSTOFFE UND SCHMIEROELE		1		405	40	10
35	SONSTIGE CHEMISCHE HALBWAREN	301	21	5	1322	91	21
38	SONSTIGE HALBWAREN				50	2	1
	ZUSAMMEN	20525	1376	329*	63683	4119	985*
11CA	VORERZEUGNISSE						
01	GEWEBE A SEIDE REYON SYNTH FAD		2	1		4	1
02	GEWEBE A ZELLWOLLE SYNTH FASER	285	290	67	946	928	218
03	GEWEBE A WOLLE U AND TIERHAAR	120	151	36	123	156	38
04	GEWEBE AUS BAUMWOLLE	27	27	6	58	108	26
05	GEWEBE AUS FLACHS HANF JUTE				364	79	19
06	LEDER					2	
08	PAPIER UND PAPPE	12	4		25	10	1
10	STEINZEUG TON PORZELLANERZEUGN	15889	1310	312	59593	4935	1178
11	GLAS				67	8	2
12	KUNSTSTOFFE	47	23	6	232	106	29
13	TEERFARBSTOFFE	1	1		3	3	
14	SONST FARBSTOFFE FARBEN LACKE	1435	102	25	4858	301	70
15	DEXTRINE GELATINE UND LEIME	15	9	1	71	34	6
16	SPRENGSTOFFE SCHIESSBED ZUENDW	4	4	1	17	24	6
17	SONST CHEMISCHE VORERZEUGNISSE	424	91	24	2912	404	99
19	STAHLROEHREN	1159	120	30	4659	430	103
20	STAB UND FORMEISEN	1637	107	26	23216	999	242
21	BLECH AUS EISEN	302	12	3	3856	157	38
22	DRAHT AUS EISEN				325	39	11
23	EISENBAHNOBERBAUMATERIAL				644	30	7
24	SCHMIEDB GUSS SCHMIEDESTUECKE	385	97	23	670	141	33
27	STANGEN BLECHE USW AND UNEDL M		1			2	
30	EDELST SCHMUCKST PERLEN BEARB		3	1		5	1
31	SONSTIGE VORERZEUGNISSE	136	15	5	557	60	15
	ZUSAMMEN	21878	2369	567*	103196	8965	2144*
11CB	ENDERZEUGNISSE						
04	SONST KLEIDUNG SEIDE CHEMIEFAS	2	4	2	3	6	2
05	SONST KLEIDUNG WOLLE AND TIERH					1	
06	SONST KLEIDUNG AUS BAUMWOLLE	1	4		8	14	2
07	SONST KLEIDUNG FLACHS HANF USW					1	
09	SONSTIGE SPINNSTOFFWAREN	2	9	3	15	41	11
11	SCHUHE AUS LEGER		1			1	
12	ANDERE LEGERWAREN	2	10	2	14	52	11
13	PAPIERWAREN	52	37	9	142	96	23
14	BUECHER KARTEN NOTEN BILDER	24	22	4	92	92	21
15	HOLZWAREN	30	22	4	199	94	21
16	KAUTSCHUKWAREN	99	69	15	209	145	34
17	STEINWAREN		1			2	
18	STEINZEUG PORZELLAN U AE WAREN	2074	265	60	7613	967	225
19	GLASWAREN	83	87	22	407	270	69
20	MESSERSCHMIEDEWAREN	8	15	2	23	54	13
21	WERKZEUGE LANDWIRTSCH GERAETE	90	84	21	278	246	55
22	SONSTIGE EISENWAREN	10814	1152	273	18519	2664	632
23	WAREN A KUPFER U KUPFERLEGIER	6	6	1	18	20	4
24	EDELMETALLW VERGOLD VERSILB W	2	32	10	6	65	19
25	SONST WAREN A UNEDLEN METALLEN	39	43	8	120	96	20
26	WERKZEUGMASCHINEN WALZWERKSANL	339	352	84	1026	828	195
27	TEXTIL LEGERINDUSTRIEMASCHINEN	403	557	133	850	1260	300
28	LANDMASCHINEN U ACKERSCHLEPPER	3440	1502	359	12460	5247	1255
30	KRAFTMASCHINEN	99	99	25	1012	963	230
31	PUMPEN DRUCKLUFTMASCHINEN	284	319	76	562	722	172
32	FOERDERMITTEL	338	301	71	843	666	159
33	PAPIER UND DRUCKMASCHINEN	623	551	133	2576	1815	433
34	BUEROMASCHINEN	122	376	88	489	1631	390
35	NAHRUNGSMITTELINDUSTRIEMASCHIN	764	798	191	1529	1578	378
36	SONSTIGE MASCHINEN	1773	979	235	4411	3098	736
37	WASSERFAHRZEUGE	26	7	2	58	17	4
38	KRAFTFAHRZEUGE LUFTFAHRZEUGE	6115	3530	847	17390	10004	2398
39	FAHRRAEUER	1	2		1	3	
40	SONSTIGE FAHRZEUGE	72	11	3	103	21	5
41	ELEKTROTECHNISCHE ERZEUGNISSE	514	709	172	1324	2188	522
42	UHREN	19	45	12	54	108	26
43	FEINMECHAN U OPTISCHE ERZEUGN	61	310	76	220	1263	290
44	WACHSWAREN UND SEIFEN				3	2	
45	WAREN AUS KUNSTSTOFFEN	16	25	6	58	88	21
47	PHOTOCHEMISCHE ERZEUGNISSE	128	168	38	321	450	104
48	BLEISTIFTE U CHEM BUEROBEDARF	29	31	8	117	134	33
49	PHARMAZEUTISCHE ERZEUGNISSE	3	2		29	8	1
50	KOSMETISCHE ERZEUGNISSE	17	12	3	24	20	5
51	SONSTIGE CHEMISCHE ERZEUGNISSE	290	87	20	795	243	57
52	MUSIKINSTRUMENTE	2	5	1	16	23	4
53	KINDERSPIELZEUG CHRISTBAUMSCHM	109	159	40	312	420	105
54	SONSTIGE ENDERZEUGNISSE	665	619	150	2673	2023	481
	ZUSAMMEN	29550	13419	3209*	76864	39750	9467*
11I	ERSATZLIEFERUNGEN	4	3	1	28	16	4
	INSGESAMT	325598	19104	4568	810794	57612	13733
	DARUNTER						
	EIGENVEREDELUNG	3750	1912	455	25173	5687	1362
	LOHNVEREDELUNG	31	32	7	160	64	14
	Angola						
	E I N F U H R						
19	NAHRUNGSMITTEL TIER URSPR						
08	SCHMALZ TALG TIER OELE FETTE	17896	989	235	48269	3022	719

noch: Ein- und Ausfuhr (Spezialhandel) nach Herstellungs- und Verbrauchsländern

Nr. der Warengruppe bzw. -untergruppe	Warenbenennung	Oktober/Dezember 1960			Januar/Dezember 1960		
		dz - 100 kg	1000 DM	1000 #	dz - 100 kg	1000 DM	1000 #
I B	.11 FISCHMEHL UND DGL	33038	1276	305	42667	1731	413
I C	ZUSAMMEN	50934	2265	540*	90936	4753	1132*
	05 NAHRUNGSMITTEL PFL URSPR						
	11 MAIS	108705	2631	627	252669	6417	1528
	18 HUELSENFRUECHTE ZUR ERNAEHRUNG	2086	130	31	5145	300	72
	20 SUEDFRUECHTE	164	17	4	494	55	13
	24 KAKAO ROH				914	244	57
	25 OELFRUECHTE ZUR ERNAEHRUNG				7541	636	152
	27 PFLANZL OELE U FETTE Z ERNAEHR				724	86	20
	31 OELKUCHEN	3788	131	31	15174	576	138
	ZUSAMMEN	68544	1718	409	178412	4648	1105
I D	GENUSSMITTEL	183287	4627	1102*	461073	12962	3085*
	02 KAFFEE	4405	1071	256	14223	3690	880
	03 TEE				2	1	
	04 ROHTABAK	11	1		70	9	2
I I A	ZUSAMMEN	4416	1072	256*	14295	3700	882*
	05 ROHSTOFFE						
	08 FLACHS HANF JUTE UND DGL	5050	555	133	38296	4093	975
	11 ANDERE FELLE UND HAEUTE				1	1	
	14 BAU UND NUTZHOELZ RUNDHOELZ	2712	71	16	10335	296	69
	19 ROHGUMMEN SCHELLACK BALSAME	269	30	8	1798	148	38
	21 EISENERZE	811531	5188	1237	5303470	33867	8065
	34 MANGANERZE				15398	303	73
	38 SONST ROHSTOFFE F CHEM ERZEUGN	96	22	5	521	79	19
	ZUSAMMEN	819748	5877	1402*	5369961	38809	9244*
I I B	HALBWAREN						
	07 BAU UND NUTZHOELZ SCHNITTHOELZ	1302	62	15	4109	177	41
	14 ALTEISEN SCHROTT	1862	36	9	1862	36	9
	20 BLEI ROH AUCH LEGIERUNGEN	300	14	3	300	14	3
	24 FETTSAEUREN PARAFFIN VASELIN	448	195	47	2166	925	222
	25 SONST TECHNISCHE FETTE U OELE	192	8	2	13466	1424	339
	35 SONSTIGE CHEMISCHE HALBWAREN				100	19	5
I I C A	ZUSAMMEN	4104	315	76*	22003	2595	619*
	12 VORERZEUGNISSE						
	17 KUNSTSTOFFE				5	1	
	ZUSAMMEN	14	19	5	89	124	30
I I C B	ENDERZEUGNISSE						
	22 SONSTIGE EISENWAREN				8	2	1
	54 SONSTIGE ENDERZEUGNISSE				1	1	
III	ZUSAMMEN			*	8	3	1*
01	RUECKWAREN	42	14	3	513	295	69
	<u>INSGESAMT</u>	1062545	14189	3384	5958883	63242	15062
	DARUNTER						
	EIGENVEREDELUNG	1016	56	14	1703	259	63
	LOHNVEREDELUNG	19	5	1	23	7	2
	<u>A U S F U H R</u>						
I A	LEBENDE TIERE			*			*
03	SCHWEINE				9	5	2
I B	ZUSAMMEN			*	9	5	2*
	03 NAHRUNGSMITTEL TIER URSPR						
	05 KAESE				5	3	
	06 DAERME	21	23	5	36	38	8
	10 FISCH UND FISCHZUBEREITUNGEN	9	7		31	20	3
	ZUSAMMEN	32	31	5*	74	62	11*
I C	NAHRUNGSMITTEL PFL URSPR						
	05 MAIS	9	1		9	1	
	08 MUELLEREIERZEUGNISSE	12125	336	81	48554	1304	313
	19 GEMUESE OBSTKONSERV FRUCHTSAFT				4	3	1
	21 KAKAOERZEUGNISSE	5	2		16	9	1
	31 SONST PFLANZL NAHRUNGSMITTEL	10	4	1	46	26	7
	32 LEB PFLANZEN ZIERGAERT ERZEUGN	2	2	1	2	2	1
I D	ZUSAMMEN	12151	345	83*	48631	1345	323*
	02 GENUSSMITTEL						
	08 KAFFEE	4	8	2	12	20	4
	ZUSAMMEN	4	8	2*	14	21	4*
I I A	ROHSTOFFE						
	02 ZELLWOLLE SYNTHET FASERN U ABF				38	36	9
	04 BAUMWOLLE REISSBAUMWOLLE ABF	15	1		194	20	4
	14 ROHGUMMEN SCHELLACK BALSAME	5	1		22	9	2
	32 SONSTIGE STEINE UND ERDEN				703	13	4
	34 SONST ROHSTOFFE F CHEM ERZEUGN	1909	26	6	2503	33	8
I I B	ZUSAMMEN	1929	28	6*	3460	111	27*
	02 HALBWAREN						
	04 REYON SYNTHET FAEDEN AUCH GEZW	4	11	3	14	30	8
	06 GESPINSTE WOLLE U AND TIERHAAR	1	2	1	1	2	1
	09 GESPINSTE A FLACHS HANF JUTE					1	
	10 KAUTSCHUK BEARBEITET	8	10	3	46	41	10
	11 GLASMASSE ROHGLAS	1	1		2	2	
	12 ZEMENT	1450	21	5	3868	59	14
	16 SONST MINERALISCHE BAUSTOFFE	3306	96	23	5614	188	44
	20 EISENHALBZEUG				10	1	
	24 BLEI ROH AUCH LEGIERUNGEN				27	3	1
	26 FETTSAEUREN PARAFFIN VASELIN	192	20	4	222	23	4
	27 KOKS	10300	115	27	18400	207	49
	28 RUECKST D ERDOEL U TEERDESTILL				43	3	
	29 KRAFTSTOFFE UND SCHMIEROELE	95	9	4	219	20	8
	30 TEER U TEERDESTILL ERZEUGNISSE				60	8	2
	33 AUFBEREITETE KALIDUENGEMITTEL				1779	36	8
	34 STICKSTOFF A N G DUENGEMITTEL	1810	52	12	8852	204	50
	35 GERBSTOFFAUSZUEGE				76	6	2
	ZUSAMMEN	4457	118	27	11920	347	80
		21624	455	109*	51153	1181	281*

1) 10 Stück.

noch: Ein- und Ausfuhr (Spezialhandel) nach Herstellungs- und Verbrauchsländern

Nr. der Warengruppe bzw. -untergruppe	Warenbenennung	Oktober/Dezember 1960			Januar/Dezember 1960		
		dz - 100 kg	1000 DM	1000 *	dz - 100 kg	1000 DM	1000 *
I I C A	VORERZEUGNISSE						
01	GEWEBE A SEIDE REYON SYNTH FAD	9	21	7	18	48	16
02	GEWEBE A ZELLWOLLE SYNTH FASER	2	3	1	15	22	5
03	GEWEBE A WOLLE U AND TIERHAAR					2	
04	GEWEBE AUS BAUMWOLLE		1		28	28	6
05	GEWEBE AUS FLACHS HANF JUTE	20	13	3	38	27	6
08	PAPIER UND PAPPE	175	23	4	381	56	14
09	FURNIERE SPERRHOLZ FASSHOLZ				19	4	2
10	STEINZEUG TON PORZELLANERZEUGN	170	16	3	678	47	10
11	GLAS	3	2		5	3	
12	KUNSTSTOFFE	331	116	29	1378	500	120
13	TEERFARBSTOFFE	10	17	4	33	65	15
14	SONST FARBSTOFFE FARBEN LACKE	101	19	3	515	86	23
15	DEXTRINE GELATINE UND LEIME	255	44	11	541	134	35
16	SPRENGSTOFFE SCHIESSBED ZUENDW	36	65	16	51	116	27
17	SONST CHEMISCHE VORERZEUGNISSE	1821	92	20	3422	279	61
18	GUSSROEHREN				5	1	
19	STAHLROEHREN	5047	572	137	8070	859	205
20	STAB UND FORMEISEN	5359	286	67	19107	992	239
21	BLECH AUS EISEN	3634	191	47	10181	514	124
22	DRAHT AUS EISEN	220	26	4	1623	243	55
23	EISENBAHNOBERBAUMATERIAL	96	4	1	3541	171	41
24	SCHMIEDB GUSS SCHMIEDESTUECKE	14	2	1	2071	135	34
25	STANGEN BLECHE USW KUPFER	206	76	19	480	189	48
26	STANGEN BLECHE USW ALUMINIUM	74	22	6	611	193	47
27	STANGEN BLECHE USW AND UNEDL M	34	8	2	157	29	7
31	SONSTIGE VORERZEUGNISSE	87	22	5	298	66	14
	ZUSAMMEN	17904	1641	390*	53266	4809	1154*
I I C B	ENDERZEUGNISSE						
01	STRICKWAREN SEIDE CHEMIEFASERN		4	1	1	10	2
04	SONST KLEIDUNG SEIDE CHEMIEFAS	6	27	7	10	76	20
06	SONST KLEIDUNG AUS BAUMWOLLE		6	1	1	14	3
07	SONST KLEIDUNG FLACHS HANF USW		4			12	2
09	SONSTIGE SPINNSTOFFWAREN	11	10	3	50	49	13
12	ANDERE LEDERWAREN		11	4	5	37	9
13	PAPIERWAREN	43	23	4	146	78	15
14	BUECHER KARTEN NOTEN BILDER	5	12	2	16	26	2
15	HOLZWAREN	1	1		3	10	
16	KAUTSCHUKWAREN	145	76	17	582	327	76
17	STEINWAREN	11	2	1	22	9	3
18	STEINZEUG PORZELLAN U AE WAREN	8	5		40	35	8
19	GLASWAREN	38	21	4	102	78	13
20	MESSERSCHMIEDEWAREN	79	70	17	240	221	51
21	WERKZEUGE LANDWIRTSCH GERAETE	378	268	62	1097	779	185
22	SONSTIGE EISENWAREN	3315	711	163	9692	2123	494
23	WAREN A KUPFER U KUPFERLEGIER	23	17	3	106	63	11
24	EDELMETALLV VERGOLD VERSILB W	1	28	5	2	53	10
25	SONST WAREN A UNEDLEN METALLEN	40	63	14	299	327	78
26	WERKZEUGMASCHINEN WALZWERKSANL	694	522	123	1297	911	219
27	TEXTIL LEDERINDUSTRIEMASCHINEN	91	60	15	157	136	35
28	LANDMASCHINEN U ACKERSCHLEPPER	380	174	43	2136	740	177
30	KRAFTMASCHINEN	56	65	16	452	495	121
31	PUMPEN DRUCKLUFTMASCHINEN	237	298	72	965	912	218
32	FOERDERMITTEL	45	22	6	254	81	23
33	PAPIER UND DRUCKMASCHINEN	46	42	12	349	245	57
34	BUEROMASCHINEN	27	82	19	108	325	75
35	NAHRUNGSMITTELINDUSTRIEMASCHIN	259	180	43	1069	870	210
36	SONSTIGE MASCHINEN	221	326	78	2251	1658	398
37	WASSERFAHRZEUGE	1	1		3	5	1
38	KRAFTFAHRZEUGE LUFTFAHRZEUGE	3303	2346	560	13916	9665	2304
39	FAHRRADER	156	83	18	666	347	81
40	SONSTIGE FAHRZEUGE	44	13	4	401	136	33
41	ELEKTROTECHNISCHE ERZEUGNISSE	1540	937	225	4269	2981	704
42	UHREN	3	11	3	9	40	7
43	FEINMECHAN U OPTISCHE ERZEUGN	63	247	59	219	822	190
44	WACHSWAREN UND SEIFEN				6	5	1
45	WAREN AUS KUNSTSTOFFEN	33	89	19	84	243	52
47	PHOTOCHEMISCHE ERZEUGNISSE	42	73	14	172	245	60
48	BLEISTIFTE U CHEM BUEROBEDARF	80	48	12	284	213	49
49	PHARMAZEUTISCHE ERZEUGNISSE	96	413	100	355	1257	303
50	KOSMETISCHE ERZEUGNISSE	2	3		30	36	6
51	SONSTIGE CHEMISCHE ERZEUGNISSE	252	77	19	1107	333	81
52	MUSIKINSTRUMENTE	10	28	6	39	101	22
53	KINDERSPIELZEUG CHRISTBAUMSCHM	155	191	49	282	316	82
54	SONSTIGE ENDERZEUGNISSE	14	34	10	125	154	36
	ZUSAMMEN	11953	7724	1833*	43416	27599	6540*
I I I	RUECKWAREN				1	1	
02	ERSATZLIEFERUNGEN	3	6	2	42	30	9
	INSGESAMT	65600	10238	2430	200066	35164	8351
	DARUNTER						
	EIGENVEREDELUNG	13275	1091	258	41654	3037	722
	LOHNVEREDELUNG	25	21	5	44	85	19
	Gambia						
	A U S F U H R						
I B	NAHRUNGSMITTEL TIER URSPR						
06	FISCHE UND FISCHZUBEREITUNGEN				1	1	
	ZUSAMMEN				1	1	
I C	NAHRUNGSMITTEL PFL URSPR						
07	REIS	1114	45	11	1507	61	14
08	MUELLEREIERZEUGNISSE	721	29	7	1218	49	12
31	SONST PFLANZL NAHRUNGSMITTEL				25	4	1
	ZUSAMMEN	1835	74	18*	2750	114	27*
I D	GENUSSMITTEL						
05	TABAKERZEUGNISSE	5	9	3	6	11	4
06	BIER	62	4		288	15	2
07	BRANNTWEIN	1	1		1	1	
	ZUSAMMEN	68	14	3*	295	27	6*

noch: Ein- und Ausfuhr (Spezialhandel) nach Herstellungs- und Verbrauchsländern

Nr. der Warengruppe bzw. -untergruppe	Warenbenennung	Oktober/Dezember 1960			Januar/Dezember 1960		
		dz - 100 kg	1000 DM	1000 \$	dz - 100 kg	1000 DM	1000 \$
IIB	HALBWAREN						
02	REYON SYNTHET FAEDEN AUCH GEZW		1			1	
03	GESPINSTE A ZELLW SYNTH FASER				1	1	
11	ZEMENT	600	4	2	3100	21	6
28	KRAFTSTOFFE UND SCHMIEROELE	4	1		10	2	
39	SONSTIGE CHEMISCHE HALBWAREN	29	1		29	1	
	ZUSAMMEN	633	7	2*	3140	26	6*
IICA	VORERZEUGNISSE						
01	GEWEBE A SEIDE REYON SYNTH FAD	6	25	5	7	38	8
02	GEWEBE A ZELLWOLLE SYNTH FASER	8	8	2	8	8	2
04	GEWEBE AUS BAUMWOLLE	1	1		8	19	4
08	PAPIER UND PAPPE				56	7	2
11	GLAS				16	1	
12	KUNSTSTOFFE	1	2	1	2	3	1
14	SONST FARBSTOFFE FARBEN LACKE				6	4	1
15	DEXTRINE GELATINE UND LEIME				3	2	1
16	SPRENGSTOFFE SCHIESSBED ZUENDW	4	3		9	8	
17	SONST CHEMISCHE VORERZEUGNISSE				8	2	1
20	STAB UND FORMEISEN				61	3	1
31	SONSTIGE VORERZEUGNISSE	3	1		3	1	
	ZUSAMMEN	22	40	8*	187	96	21*
IICB	ENDERZEUGNISSE						
01	STRICKWAREN SEIDE CHEMIEFASERN		1			3	
03	STRICKWAREN AUS BAUMWOLLE				1	2	
04	SONST KLEIDUNG SEIDE CHEMIEFAS				1	6	2
06	SONST KLEIDUNG AUS BAUMWOLLE				1	4	
07	SONST KLEIDUNG FLACHS HANF USW					1	
08	HUETE	7	7	2	14	12	3
09	SONSTIGE SPINNSTOFFWAREN		1			1	
11	SCHUHE AUS LEDER	1	3	1	2	6	1
12	ANDERE LEDERWAREN					1	
13	PAPIERWAREN	3	1		3	1	
14	BUECHER KARTEN NOTEN BILDER				1	1	
19	HOLZWAREN	13	5	1	13	5	1
16	KAUTSCHUKWAREN	17	9	2	32	18	5
20	MESSERSCHMIEDEWAREN	4	2		19	13	3
21	WERKZEUGE LANDWIRTSCH GERAETE	5	3		6	4	
22	SONSTIGE EISENWAREN	43	15	1	136	42	1
25	SONST WAREN A UNEDLEN METALLEN	8	1		39	10	1
27	TEXTIL LEDERINDUSTRIEMASCHINEN					1	
30	KRAFTMASCHINEN					1	
31	PUMPEN DRUCKLUFTMASCHINEN	3	6	1	29	36	9
34	BUEROMASCHINEN					2	
38	KRAFTFAHRZEUGE LUFTFAHRZEUGE	73	48	11	104	75	17
39	FAHRRADER	5	2		14	7	
41	ELEKTROTECHNISCHE ERZEUGNISSE	62	102	25	150	230	52
42	UHREN		2		6	23	2
43	FEINMECHAN U OPTISCHE ERZEUGN		3			14	
44	WACHSWAREN UND SEIFEN	260	20	5	370	28	8
45	WAREN AUS KUNSTSTOFFEN	1	5	1	48	62	17
47	PHOTOCHEMISCHE ERZEUGNISSE				1	2	
49	PHARMAZEUTISCHE ERZEUGNISSE		1		110	50	13
50	KOSMETISCHE ERZEUGNISSE	4	3	1	4	3	1
51	SONSTIGE CHEMISCHE ERZEUGNISSE				4	1	
52	MUSIKINSTRUMENTE		1			1	
53	KINDERSPIELZEUG CHRISTBAUMSCHM		1		2	2	
54	SONSTIGE ENDERZEUGNISSE	7	4		19	9	1
	ZUSAMMEN	516	246	51*	1130	677	137*
	INSGESAMT	3074	381	82	7503	941	197
	DARUNTER						
	EIGENVEREDELUNG	1403	76	18	2287	123	27
	Ghana						
	E I N F U H R						
IA	LEBENDE TIERE						*
04	SONSTIGE LEBENDE TIERE					2	
	ZUSAMMEN					2	*
IC	NAHRUNGSMITTEL PFL URSPR						
18	SUEDFRUECHTE	1429	58	14	4632	222	55
19	GEMUESE OBSTKONSERV FRUCHTSAFT	21	2	1	21	2	1
20	KAKAO ROH	158990	42928	10221	522617	148101	35258
24	OELFRUECHTE ZUR ERNAEHRUNG	5152	385	91	20687	1811	432
	ZUSAMMEN	165592	43373	10327*	547957	150136	35746*
IIA	ROHSTOFFE						
03	WOLLE AND TIERHAARE REISSWOLLE				13	5	2
04	BAUMWOLLE REISSBAUMWOLLE ABF				920	256	61
08	ANDERE FELLE UND HAEUTE	51	30	6	106	67	16
11	BAU UND NUTZHOLZ RUNDHOLZ	572587	15377	3707	2582925	65252	15530
21	MANGANERZE	2293	131	32	19917	1103	263
29	BAUXIT KRYOLITH	84328	413	98	344119	1712	407
34	SONST ROHSTOFFE F CHEM ERZEUGN	64	2	1	725	27	9
37	EDELST SCHMUCKST PERLEN ROH	4	1			4	
38	SONST ROHSTOFFE AUCH ABFAELLE	87	5	1	320	20	4
	ZUSAMMEN	659410	16162	3846*	2949045	68446	16293*
IIB	HALBWAREN						
07	BAU UND NUTZHOLZ SCHNITTHOLZ	12794	594	142	40012	1855	445
18	KUPFER ROH AUCH LEGIERUNGEN	383	88	21	2266	556	133
	ZUSAMMEN	13177	682	163*	42278	2411	578*
IICB	ENDERZEUGNISSE						
14	BUECHER KARTEN NOTEN BILDER					2	
15	HOLZWAREN				10	2	
30	KRAFTMASCHINEN	26	20	5	26	20	5
41	ELEKTROTECHNISCHE ERZEUGNISSE		1			1	
43	FEINMECHAN U OPTISCHE ERZEUGN		2			11	1
54	SONSTIGE ENDERZEUGNISSE				1	1	
	ZUSAMMEN	26	23	5*	37	37	6*
III	RUECKWAREN	6	17	4	251	192	46
	INSGESAMT	838211	60257	14345	3539568	221224	52669

noch: Ein- und Ausfuhr (Spezialhandel) nach Herstellungs- und Verbrauchsländern

Nr. der Warengruppe bzw. -untergruppe	Warenbenennung	Oktober/Dezember 1960			Januar/Dezember 1960		
		dz - 100 kg	1000 DM	1000 #	dz - 100 kg	1000 DM	1000 #
	DARUNTER EIGENVEREDELUNG LOHNVEREDELUNG	5704 26	999 23	238 5	21693 26	2554 32	607 6
	A U S F U H R						
1B	NAHHRUNGSMITTEL TIER URSPR						
01	MILCH				300	28	6
03	KAESE	9	5	1	77	31	6
04	FLEISCH UND FLEISCHWAREN	10	9	2	47	38	8
06	FISCHE UND FISCHZUBEREITUNGEN	17	4	1	53	24	3
	ZUSAMMEN	36	18	4*	477	121	23*
1C	NAHHRUNGSMITTEL PFL URSPR						
05	MAIS				11	1	
07	REIS	20	1		217	9	2
09	MALZ				1000	56	13
17	OBST AUSSER SUEDFRUECHTEN	18	1		34	3	1
19	GEMUESE OBSTKONSERV FRUCHTSAFT	49	6	1	100	19	3
23	ZUCKER				2	2	
31	SONST PFLANZL NAHRUNGSMITTEL	55	13	2	204	45	8
32	LEB PFLANZEN ZIERGAERT ERZEUGN				2	1	
	ZUSAMMEN	142	21	3*	1570	136	27*
1D	GENUSSMITTEL						
01	HOPFEN	2	1		42	21	5
06	BIER	28054	1462	349	84346	4393	1047
07	BRANNTWEIN				2	1	
08	WEIN	99	23	6	273	58	14
	ZUSAMMEN	28155	1486	355*	84663	4473	1066*
1IA	ROHSTOFFE						
02	ZELLWOLLE SYNTHET FASERN U ABF				2	3	1
06	ABF V GESPINSTWAREN LUMPEN	14	2	1	25	6	3
14	ROHGUMMEN SCHELLACK BALSAME				12	2	
30	SPEISE UND INDUSTRIESALZ	2610	39	9	6489	83	20
32	SONSTIGE STEINE UND ERDEN	23	3	1	91	9	3
34	SONST ROHSTOFFE F CHEM ERZEUGN	20	2		345	5	1
	ZUSAMMEN	2667	46	11*	6964	108	28*
1IB	HALBWAREN						
01	ROHSEIDE UND SEIDENGESPINSTE				2	17	4
02	REYON SYNTHET FAEDEN AUCH GEZW	33	55	14	72	114	26
03	GESPINSTE A ZELLW SYNTH FASER	174	267	64	568	883	212
09	GESPINSTE AUS BAUMWOLLE	3	3	1	8	9	3
06	GESPINSTE A FLACHS HANF JUTE				1	1	
09	KAUTSCHUK BEARBEITET	129	44	11	327	145	34
10	GLASMASSE ROHGLAS	15	1		65	2	
11	ZEMENT	77358	466	111	342596	2042	484
12	SONST MINERALISCHE SAUSTOFFE	107	11	3	253	25	7
15	FERROLEGIERUNGEN	300	21	5	700	45	11
24	FETTSAEUREN PARAFFIN VASELIN	1467	114	26	4238	329	79
25	SONST TECHNISCHE FETTE U OELE				23	1	
27	RUECKST D ERDOEL U TEERDESTILL				4	1	
28	KRAFTSTOFFE UND SCHMIEROLE	261	24	5	847	71	17
30	AUFBEREITETE KALIDUENGEMITTEL	151	3	1	1139	23	6
33	STICKSTOFF A N G DUENGEMITTEL				1810	40	9
35	SONSTIGE CHEMISCHE HALBWAREN	201	13	2	1498	77	14
38	SONSTIGE HALBWAREN	76	4		307	17	
	ZUSAMMEN	60275	1026	243*	354458	3842	906*
1ICA	VORERZEUGNISSE						
01	GEWEBE A SEIDE REYON SYNTH FAD	81	207	49	775	2317	549
02	GEWEBE A ZELLWOLLE SYNTH FASER	4	9	2	52	77	17
03	GEWEBE A WOLLE U AND TIERHAAR	1	4	1	6	13	3
04	GEWEBE AUS BAUMWOLLE	244	361	88	684	1016	245
05	GEWEBE AUS FLACHS HANF JUTE	31	20	4	128	86	20
06	LEDER	5	14	3	10	20	4
08	PAPIER UND PAPPE	1219	160	40	3719	527	128
09	FURNIERE SPERRHOLZ FASSHOLZ	9	1		132	23	5
10	STEINZEUG TON PORZELLANERZEUGN	30	13	2	1029	100	21
11	GLAS	370	26	7	724	138	33
12	KUNSTSTOFFE	595	221	53	1333	582	139
13	TEERFARBSTOFFE	8	7	2	40	41	11
14	SONST FARBSTOFFE FARBEN LACKE	260	89	21	1456	516	119
15	DEXTRINE GELATINE UND LEIME	86	20	4	232	49	10
16	SPRENGSTOFFE SCHIESSBED ZUENDW	676	622	147	922	894	212
17	SONST CHEMISCHE VORERZEUGNISSE	1957	624	147	6981	3660	868
19	STAHLROEHREN	1594	143	35	3424	309	73
20	STAB UND FORMEISEN	17955	793	188	28705	1279	305
21	BLECH AUS EISEN	500	25	6	2282	107	24
22	DRAHT AUS EISEN	160	10	2	468	40	8
23	EISENBAHNOBERBAUMATERIAL	11	1		1113	48	11
24	SCHMIEOB GUSS SCHMIEDESTUECKE	6	1		255	121	28
25	STANGEN BLECHE USW KUPFER	8	5	1	127	79	17
26	STANGEN BLECHE USW ALUMINIUM				6	3	1
27	STANGEN BLECHE USW AND UNEDL M	1	1		22	9	2
28	STANGEN BLECHE USW EDELMETALLE					1	
30	EDELST SCHMUCKST PERLEN BEARB					17	6
31	SONSTIGE VORERZEUGNISSE	111	40	10	222	143	37
	ZUSAMMEN	25922	3422	813*	54847	12215	2896*
1ICB	ENDERZEUGNISSE						
01	STRICKWAREN SEIDE CHEMIEFASERN	22	83	18	76	225	53
02	STRICKWAREN WOLLE U AND TIERH				4	27	5
03	STRICKWAREN AUS BAUMWOLLE	35	88	21	176	443	108
04	SONST KLEIDUNG SEIDE CHEMIEFAS	8	32	8	18	118	31
05	SONST KLEIDUNG WOLLE AND TIERH				1	5	1
06	SONST KLEIDUNG AUS BAUMWOLLE	126	171	43	239	431	102
07	SONST KLEIDUNG FLACHS HANF USW	1	6		4	30	6
08	HUETE	2	2	1	3	4	1
09	SONSTIGE SPINNSTOFFWAREN	105	48	8	318	183	39
11	SCHUHE AUS LEDER	711	1087	259	1442	2174	517
12	ANDERE LEIDERWAREN	102	126	28	219	272	60
13	PAPIERWAREN	259	91	21	721	282	68
14	BUECHER KARTEN NOTEN BILDER	51	39	8	106	88	17
15	HOLZWAREN	156	59	11	432	189	35

noch: Ein- und Ausfuhr (Spezialhandel) nach Herstellungs- und Verbrauchsländern

Nr. der Warengruppe bzw. -untergruppe	Warenbenennung	Oktober/Dezember 1960			Januar/Dezember 1960		
		dz - 100 kg	1000 DM	1000 *	dz - 100 kg	1000 DM	1000 *
I I C B	16 KAUTSCHUKWAREN	2640	1301	308	9175	4491	1071
	17 STEINWAREN	24	11	2	52	22	3
	18 STEINZEUG PORZELLAN U AE WAREN	73	20	3	689	142	32
	19 GLASWAREN	4318	272	64	6243	524	119
	20 MESSERSCHMIEDEWAREN	525	342	81	1503	982	231
	21 WERKZEUGE LANDWIRTSCH GERAETE	1575	460	108	5190	1738	412
	22 SONSTIGE EISENWAREN	5520	1574	376	23374	6391	1536
	23 WAREN A KUPFER U KUPFERLEGIER	43	34	7	231	172	42
	24 EDELMETALLW VERGOLD VERSILB W	4	42	11	5	133	34
	25 SONST WAREN A UNEDLEN METALLEN	1454	1041	249	3359	2453	584
	26 WERKZEUGMASCHINEN WALZWERKSANL	362	355	84	2349	1662	390
	27 TEXTIL LEDERINDUSTRIEMASCHINEN	111	114	30	417	459	114
	28 LANDMASCHINEN U ACKERSCHLEPPER	1124	5058	1204	3253	12236	2911
	29 DAMPFLOKOMOTIVEN	184	123	29	184	123	29
	30 KRAFTMASCHINEN	28	75	19	101	223	53
	31 PUMPEN DRUCKLUFTMASCHINEN	79	110	25	485	588	139
	32 FOERDERMITTEL	202	88	21	618	312	74
	33 PAPIER UND DRUCKMASCHINEN	135	74	19	1314	714	169
	34 BUEROMASCHINEN	34	119	27	138	397	92
	35 NAHRUNGSMITTELINDUSTRIEMASCHIN	70	73	17	710	674	159
	36 SONSTIGE MASCHINEN	1178	580	138	5269	3104	740
	37 WASSERFAHRZEUGE	1	440	105	1	440	105
	38 KRAFTFAHRZEUGE LUFTFAHRZEUGE	13956	9028	2152	66015	41618	9913
	39 FAHRRADER	519	209	50	2051	770	185
	40 SONSTIGE FAHRZEUGE	230	68	16	20816	5527	1316
	41 ELEKTROTECHNISCHE ERZEUGNISSE	2823	1750	415	8832	6165	1454
	42 UHREN	44	186	45	188	727	171
	43 FEINMECHAN U OPTISCHE ERZEUGN	93	316	73	251	1103	239
	44 WACHSWAREN UND SEIFEN	59	12	3	749	74	16
	45 WAREN AUS KUNSTSTOFFEN	759	650	155	2202	1967	469
	46 SPIELFILME BEL FILME PLATTEN		2			6	1
	47 PHOTOCHEMISCHE ERZEUGNISSE	217	210	52	536	597	144
	48 BLEISTIFTE U CHEM BUEROBEDARF	25	30	7	108	108	25
	49 PHARMAZEUTISCHE ERZEUGNISSE	707	681	164	2633	2668	642
	50 KOSMETISCHE ERZEUGNISSE	143	94	21	535	344	81
	51 SONSTIGE CHEMISCHE ERZEUGNISSE	99	40	10	440	183	44
	52 MUSIKINSTRUMENTE	8	24	7	18	71	15
	53 KINDERSPIELZEUG CHRISTBAUMSCHM	82	67	13	223	179	36
	54 SONSTIGE ENDERZEUGNISSE	57	68	15	557	262	57
	ZUSAMMEN	41083	27582	6553*	174572	104820	24892*
I I I	01 RUECKWAREN					1	
	02 ERSATZLIEFERUNGEN	8	13	3	52	48	11
	<u>INSGESAMT</u>	178288	33614	7985	677603	125764	29849
	DARUNTER						
	EIGENVEREDELUNG	35089	4960	1188	138378	26865	6400
	LOHNVEREDELUNG	59	39	10	94	99	24
	Guinea (Rep.)						
	E I N F U H R						
I C	NAHRUNGSMITTEL PFL URSPR			*			*
	18 SUEDFRUECHTE	324	40	9	1183	187	44
	20 KAKAO ROH				30	8	2
	27 OELKUCHEN	124	4	1	124	4	1
	ZUSAMMEN	448	44	10*	1337	199	47*
I D	GENUSSMITTEL						
	02 KAFFEE	760	215	51	762	216	51
	ZUSAMMEN	760	215	51*	762	216	51*
I I A	ROHSTOFFE						
	19 EISENERZE	141450	490	117	418231	1582	377
	29 BAUXIT KRYOLITH	332070	1525	363	497070	2229	531
	ZUSAMMEN	473520	2015	480*	915301	3811	908*
I I B	HALBWAREN						
	07 BAU UND NUTZHOZL SCHNITTHOLZ				176	8	2
	ZUSAMMEN			*	176	8	2*
I I C A	VORERZEUGNISSE						
	17 SONST CHEMISCHE VORERZEUGNISSE	38	78	19	78	158	38
	ZUSAMMEN	38	78	19*	78	158	38*
I I I	01 RUECKWAREN	2	25	6	2	26	6
	<u>INSGESAMT</u>	474768	2377	566	917656	4418	1052
	DARUNTER						
	EIGENVEREDELUNG	756	214	51	756	214	51
	A U S F U H R						
I B	NAHRUNGSMITTEL TIER URSPR			*			*
	01 MILCH	3	1		3	1	
	03 KAESE	9	4	1	9	4	1
	04 FLEISCH UND FLEISCHWAREN	6	2	1	10	4	1
	ZUSAMMEN	18	7	2*	22	9	2*
I C	NAHRUNGSMITTEL PFL URSPR						
	08 MUELLEREIERZEUGNISSE	15735	471	112	28702	829	197
	19 GEMUESE OBSTKONSERV FRUCHTSAFT	3	1		3	1	
	21 KAKAOERZEUGNISSE	1	1		1	1	
	25 PFLANZL OELE U FETTE Z ERNAEHR				999	171	41
	31 SONST PFLANZL NAHRUNGSMITTEL	4	1		4	1	
	ZUSAMMEN	15743	474	112*	29709	1003	238*
I D	GENUSSMITTEL						
	06 BIER	6	1		6	1	
	08 WEIN	4	2		4	2	
	ZUSAMMEN	10	3	*	10	3	*
I I B	HALBWAREN						
	09 KAUTSCHUK BEARBEITET	6	3	1	16	15	3
	24 FETTSAEUREN PARAFFIN VASELIN	2500	184	44	4050	291	69
	30 AUFBEREITETE KALIDUENGEMITTEL				500	7	2

noch: Ein- und Ausfuhr (Spezialhandel) nach Herstellungs- und Verbrauchsländern

Nr. der Warengruppe bzw. -untergruppe	Warenbenennung	Oktober/Dezember 1960			Januar/Dezember 1960		
		dz - 100 kg	1000 DM	1000 #	dz - 100 kg	1000 DM	1000 #
IIB 35	SONSTIGE CHEMISCHE HALBWAREN ZUSAMMEN	2506	187	45*	4576	314	74*
IICA	VORERZEUGNISSE						
01	GEWEBE A SEIDE REYON SYNTH FAD	3	12	3	3	12	3
02	GEWEBE A ZELLWOLLE SYNTH FASER	537	500	119	1083	900	212
03	GEWEBE A WOLLE U AND TIERHAAR				2	6	1
04	GEWEBE AUS BAUMWOLLE	595	597	141	786	797	188
10	STEINZEUG TON PORZELLANERZEUGN				487	39	10
12	KUNSTSTOFFE	12	10	2	12	10	2
13	TEERFARBSTOFFE	2	2	1	2	2	1
14	SONST FARBSTOFFE FARBEN LACKE	200	12	3	201	13	3
15	DEXTRINE GELATINE UND LEIME					1	
16	SPRENGSTOFFE SCHIESSBED ZUENDW		1			40	
17	SONST CHEMISCHE VORERZEUGNISSE	1	6	1	301	2	9
19	STAHLROEHREN	5721	420	100	5931	434	104
20	STAB UND FORMEISEN	2899	134	32	3558	163	39
21	BLECH AUS EISEN	1006	80	19	1006	80	19
27	STANGEN BLECHE USW AND UNEDL M				1	3	1
31	SONSTIGE VORERZEUGNISSE	1	2	1	1	2	1
	ZUSAMMEN	10977	1776	422*	13374	2504	593*
IICB	ENDERZEUGNISSE						
04	SONST KLEIDUNG SEIDE CHEMIEFAS					1	
06	SONST KLEIDUNG AUS BAUMWOLLE	22	12	3	22	12	3
07	SONST KLEIDUNG FLACHS HANF USW					4	1
15	HOLZWAREN	2	1		24	30	7
16	KAUTSCHUKWAREN	70	41	10	87	51	12
18	STEINZEUG PORZELLAN U AE WAREN	1	1		2	6	1
19	GLASWAREN				1	2	
20	MESSERSCHMIEDEWAREN				17	9	2
21	WERKZEUGE LANDWIRTSCH GERAETE	6	1		6	2	
22	SONSTIGE EISENWAREN	556	165	40	1404	421	102
24	EDELMETALLW VERGOLD VERSILB W					7	1
25	SONST WAREN A UNEDLEN METALLEN	28	28	7	36	64	15
26	WERKZEUGMASCHINEN WALZWERKSANL		1			2	
28	LANDMASCHINEN U ACKERSCHLEPPER	49	119	29	49	120	29
30	KRAFTMASCHINEN				1	4	1
31	PUMPEN DRUCKLUFTMASCHINEN	1	4	1	3	5	1
32	FOERDERMITTEL	3	2	1	3	2	1
34	BUEROMASCHINEN	1	4	1	2	7	2
36	SONSTIGE MASCHINEN	336	121	29	375	207	48
38	KRAFTFAHRZEUGE LUFTFAHRZEUGE	541	393	94	604	464	110
39	FAHRRADER	34	11	3	34	11	3
40	SONSTIGE FAHRZEUGE	3734	3485	830	3734	3485	830
41	ELEKTROTECHNISCHE ERZEUGNISSE	98	231	55	124	344	80
43	FEINMECHAN U OPTISCHE ERZEUGN	48	90	21	48	95	21
45	WAREN AUS KUNSTSTOFFEN	67	124	29	68	125	29
47	PHOTOCHEMISCHE ERZEUGNISSE	2	6	1	2	10	2
48	BLEISTIFTE U CHEM BUEROBEDARF					1	
49	PHARMAZEUTISCHE ERZEUGNISSE	8	96	23	124	327	78
50	KOSMETISCHE ERZEUGNISSE	1	1		2	3	
51	SONSTIGE CHEMISCHE ERZEUGNISSE	18	9	1	27	20	5
52	MUSIKINSTRUMENTE					1	
54	SONSTIGE ENDERZEUGNISSE	2	29	7	4	30	7
	ZUSAMMEN	5628	4975	1185*	6803	5872	1391*
	INSGESAMT	34882	7422	1766	54494	9705	2298
	DARUNTER						
	EIGENVEREDELUNG	18954	3342	796	32709	4209	1000
	LOHNVEREDELUNG	17	34	8	17	34	8
	Guinea, Port. - usw.						
	E I N F U H R						
IB	NAHRUNGSMITTEL TIER URSPR			*			*
11	FISCHMEHL UND DGL				638	29	7
	ZUSAMMEN			*	638	29	7*
IC	NAHRUNGSMITTEL PFL URSPR						
20	KAKAO ROH	1937	508	121	7291	1900	449
24	OELFRUECHTE ZUR ERNAEHRUNG				12056	1076	256
27	OELKUCHEN				4094	150	37
	ZUSAMMEN	1937	508	121*	23441	3126	742*
IIA	ROHSTOFFE						
15	OELFRUECHTE FUER TECHN OELE				417	31	7
34	SONST ROHSTOFFE F CHEM ERZEUGN				7	1	
	ZUSAMMEN			*	424	32	7*
IIB	HALBWAREN						
17	ALUMINIUM ROH AUCH LEGIERUNGEN				10	2	1
24	FETTSAEUREN PARAFFIN VASELIN	135	58	14	135	58	14
	ZUSAMMEN	135	58	14*	145	60	15*
IICB	ENDERZEUGNISSE						
43	FEINMECHAN U OPTISCHE ERZEUGN					1	
	ZUSAMMEN			*		1	*
III	RUECKWAREN					1	1
	INSGESAMT	2072	566	135	24649	3254	772
	DARUNTER						
	EIGENVEREDELUNG	14	5	2	14	5	2
	LOHNVEREDELUNG					1	
	A U S F U H R						
IC	NAHRUNGSMITTEL PFL URSPR			*			*
07	REIS	565	29	6	2434	124	27
08	MUELLEREIERZEUGNISSE	452	15	4	452	15	4
19	GEMUESE OBSTKONSERV FRUCHTSAFT	12	2	1	44	7	3
31	SONST PFLANZL NAHRUNGSMITTEL	12	3	1	38	11	3
	ZUSAMMEN	1041	49	12*	2968	157	37*
ID	GENUSSMITTEL						
06	BIER	1552	77	19	5813	296	72
	ZUSAMMEN	1552	77	19*	5813	296	72*

noch: Ein- und Ausfuhr (Spezialhandel) nach Herstellungs- und Verbrauchsländern

Nr. der Warengruppe bzw. -untergruppe	Warenbenennung	Oktober/Dezember 1960			Januar/Dezember 1960		
		dz - 100 kg	1000 DM	1000 #	dz - 100 kg	1000 DM	1000 #
IIA	ROHSTOFFE						
	04 BAUMWOLLE REISSBAUMWOLLE ABF				12	2	
	14 ROHGUMMEN SCHELLACK BALSAME				2	1	
	ZUSAMMEN			*	14	3	*
IIB	HALBWAREN						
	02 REYON SYNTHET FAEDEN AUCH GEZW		2		3	9	1
	09 KAUTSCHUK BEARBEITET	1	1		6	7	
	20 BLEI ROH AUCH LEGIERUNGEN	5	1		5	1	
	24 FETTSAEUREN PARAFFIN VASELIN				19	2	
	25 SONST TECHNISCHE FETTE U OELE				20	3	1
	28 KRAFTSTOFFE UND SCHMIEROELE	11	2		40	5	
	35 SONSTIGE CHEMISCHE HALBWAREN	50	2	1	664	26	8
	ZUSAMMEN	67	8	1*	757	53	10*
IICA	VORERZEUGNISSE						
	01 GEWEBE A SEIDE REYON SYNTH FAD		2		3	7	1
	02 GEWEBE A ZELLWOLLE SYNTH FASER	1	4	1	1	5	1
	04 GEWEBE AUS BAUMWOLLE					1	
	05 GEWEBE AUS FLACHS HANF JUTE				2	1	
	08 PAPIER UND PAPPE	2	1		4	2	
	09 FUHNIERE SPERRHOLZ FASSHOLZ	40	3	1	106	8	2
	10 STEINZEUG TON PORZELLANERZEUGN				29	3	1
	12 KUNSTSTOFFE	6	3		64	24	4
	13 TEERFARBSTOFFE	9	12	3	27	35	9
	14 SONST FARBSTOFFE FARBEN LACKE	7	2	1	36	12	3
	15 DEXTRINE GELATINE UND LEIME				11	3	
	16 SPRENGSTOFFE SCHIESSBED ZUENDW		1			2	
	17 SONST CHEMISCHE VORERZEUGNISSE	105	10	2	1253	120	28
	18 GUSSROEHREN				102	18	4
	19 STAHLROEHREN	19	4	1	121	13	4
	20 STAB UND FORMEISEN	32	1		833	39	9
	21 BLECH AUS EISEN	14	1		269	21	5
	22 DRAHT AUS EISEN				47	5	2
	24 SCHMIEDB GUSS SCHMIEDESTUECKE	8	1		8	1	
25 STANGEN BLECHE USW KUPFER				14	5	1	
26 STANGEN BLECHE USW ALUMINIUM	5	2	1	5	2	1	
27 STANGEN BLECHE USW AND UNEDL M				28	4	1	
31 SONSTIGE VORERZEUGNISSE	24	5	1	692	29	7	
	ZUSAMMEN	272	52	11	3655	360	83*
IICB	ENDERZEUGNISSE						
	01 STRICKWAREN SEIDE CHEMIEFASERN		2	1		3	1
	04 SONST KLEIDUNG SEIDE CHEMIEFAS		4			8	
	06 SONST KLEIDUNG AUS BAUMWOLLE		1			2	
	07 SONST KLEIDUNG FLACHS HANF USW					3	
	09 SONSTIGE SPINNSTOFFWAREN				4	2	
	12 ANDERE LEDERWAREN		1			3	
	13 PAPIERWAREN	11	4		24	10	1
	14 BUECHER KARTEN NOTEN BILDER		1			2	
	15 HOLZWAREN		1			2	
	16 KAUTSCHUKWAREN	33	19	5	63	40	11
	18 STEINZEUG PORZELLAN U AE WAREN	4	2		4	3	
	19 GLASWAREN	2	2		24	10	
	20 MESSERSCHMIEDEWAREN	2	5	2	17	20	5
	21 WERKZEUGE LANDWIRTSCH GERAETE	38	19	3	83	55	10
	22 SONSTIGE EISENWAREN	74	20	5	783	152	30
	23 WAREN A KUPFER U KUPFERLEGIER	1	1		4	4	
	24 EDELMETALLW VERGOLD VERSILB W		3			5	
	25 SONST WAREN A UNEDLEN METALLEN	1	6		6	21	2
	26 WERKZEUGMASCHINEN WALZWERKSANL	13	8	2	14	10	2
	27 TEXTIL LEDERINDUSTRIEMASCHINEN				2	3	1
	28 LANDMASCHINEN U ACKERSCHLEPPER	6	6	1	12	13	2
	30 KRAFTMASCHINEN	7	6	2	41	40	11
	31 PUMPEN DRUCKLUFTMASCHINEN	2	3	1	30	27	7
	32 FOERDERMITTEL	3	3	1	12	8	2
	33 PAPIER UND DRUCKMASCHINEN	9	11	3	9	11	3
	34 BUEROMASCHINEN	2	8	1	8	27	5
	35 NAHRUNGSMITTELINDUSTRIEMASCHIN				3	5	1
	36 SONSTIGE MASCHINEN	7	9	1	156	72	15
	37 WASSERFAHRZEUGE	1	1		1	1	
	38 KRAFTFAHRZEUGE LUFTFAHRZEUGE	380	228	54	531	340	79
	39 FAHRRADER	1	3	1	6	6	1
40 SONSTIGE FAHRZEUGE	6	1		9	2		
41 ELEKTROTECHNISCHE ERZEUGNISSE	151	99	19	370	283	59	
42 UHREN	2	4	1	4	13	1	
43 FEINMECHAN U OPTISCHE ERZEUGN	1	15	3	5	51	9	
44 WACHSWAREN UND SEIFEN				3	1		
45 WAREN AUS KUNSTSTOFFEN	8	16	4	19	38	10	
47 PHOTOCHEMISCHE ERZEUGNISSE	1	1		4	11	2	
48 BLEISTIFTE U CHEM BUEROBEDARF	5	3		17	13		
49 PHARMAZEUTISCHE ERZEUGNISSE	1	14	4	34	96	24	
50 KOSMETISCHE ERZEUGNISSE	1	1		4	5		
51 SONSTIGE CHEMISCHE ERZEUGNISSE	31	4	1	49	10	1	
52 MUSIKINSTRUMENTE	1	3	1	7	15	3	
53 KINDERSPIELZEUG CHRISTBAUMSCHM	32	32	6	38	39	6	
54 SONSTIGE ENDERZEUGNISSE	6	11	2	14	21	3	
	ZUSAMMEN	841	581	124*	2413	1506	307*
III	02 ERSATZLIEFERUNGEN	1	1		1	3	1
	<u>INSGESAMT</u>	3774	768	167	15621	2378	510
	DARUNTER						
	EIGENVEREDELUNG	2166	122	30	8481	471	113
	LOHNVEREDELUNG				3		
	Guinea, Span. -						
	E I N F U H R						
IIA	ROHSTOFFE						
	11 BAU UND NUTZHOLZ RUNDHOLZ	43869	888	211	113043	2127	507
	ZUSAMMEN	43869	888	211*	113043	2127	507*

noch: Ein- und Ausfuhr (Spezialhandel) nach Herstellungs- und Verbrauchsländern

Nr. der Warengruppe bzw. -untergruppe	Warenbenennung	Oktober/Dezember 1960			Januar/Dezember 1960		
		dz - 100 kg	1000 DM	1000 #	dz - 100 kg	1000 DM	1000 #
IICB	ENDERZEUGNISSE						
43	FEINMECHAN U OPTISCHE ERZEUGN ZUSAMMEN			*		3	*
III	01 RUECKWAREN	1	2	1	3	6	2
	INSGESAMT	43870	890	212	113046	2136	509
	DARUNTER LOHNVEREDELUNG					3	
	A U S F U H R						
IB	06 NAHRUNGSMITTEL TIER URSPR FISCH UND FISCHZUBEREITUNGEN ZUSAMMEN	19	3	1	26	4	1
IC	31 NAHRUNGSMITTEL PFL URSPR SONST PFLANZL NAHRUNGSMITTEL ZUSAMMEN	3	1	*	3	1	*
ID	07 GENUSSMITTEL BRANNTWEIN ZUSAMMEN	3	1	*	3	1	*
IIA	04 ROHSTOFFE BAUMWOLLE REISSBAUMWOLLE ABF ZUSAMMEN			*	2	1	*
II B	02 HALBWAREN REYON SYNTHET FAEDEN AUCH GEZW GESPINSTE WOLLE U AND TIERHAAR				2	7	2
	04 KAUTSCHUK BEARBEITET				3	3	1
	11 ZEMENT				10150	50	11
	21 ZINN ROH AUCH LEGIERUNGEN	1	1		1	1	
	28 KRAFTSTOFFE UND SCHMIEROELE				60	5	1
	33 STICKSTOFF A N G DUENGMITTEL	15145	196	46	22912	443	103
	39 SONSTIGE CHEMISCHE HALBWAREN ZUSAMMEN	19	2	*	149	5	*
		15165	199	46*	33277	515	118*
IICA	01 VORERZEUGNISSE GEWEBE A SEIDE REYON SYNTH FAD		4	1		4	1
	03 GEWEBE A WOLLE U AND TIERHAAR					1	
	04 GEWEBE AUS BAUMWOLLE				1	1	
	05 GEWEBE AUS FLACHS HANF JUTE	1	1		1	1	
	09 FURNIERE SPERRHOLZ FASSHOLZ	3	1		6	2	
	10 STEINZEUG TON PORZELLANERZEUGN					1	
	12 KUNSTSTOFFE	6	11	3	23	28	5
	14 SONST FARBSTOFFE FARBEN LACKE	93	26	7	276	75	18
	15 DEXTRINE GELATINE UND LEIME				30	4	1
	16 SPRENGSTOFFE SCHIESSBED ZUENDW				25	9	2
	17 SONST CHEMISCHE VORERZEUGNISSE	3	1		3	2	
	18 GUSSROEHREN				1523	81	19
	19 STAHLROEHREN				198	16	4
	20 STAB UNJ FORMEISEN				31	1	
	21 BLECH AUS EISEN				178	9	2
	22 DRAHT AUS EISEN	10	1		31	3	
	24 SCHMIEDEB GUSS SCHMIEDESTUECKE				6	2	1
	25 STANGEN BLECHE USW KUPFER	2	1		14	11	2
	27 STANGEN BLECHE USW AND UNEDL M	10	1		35	5	1
	31 SONSTIGE VORERZEUGNISSE ZUSAMMEN	128	47	11*	2382	257	56*
IICB	01 ENDERZEUGNISSE STRICKWAREN SEIDE CHEMIEFASERN		1			10	1
	02 STRICKWAREN WOLLE U AND TIERH					2	1
	03 STRICKWAREN AUS BAUMWOLLE					2	1
	04 SONST KLEIDUNG SEIDE CHEMIEFAS		1			8	2
	06 SONST KLEIDUNG AUS BAUMWOLLE	1	1		4	6	
	07 SONST KLEIDUNG FLACHS HANF USW		1		1	5	1
	08 HUETE		1		1	4	1
	09 SONSTIGE SPINNSTOFFWAREN	1	2		4	11	1
	11 SCHUHE AUS LEDER	3	3	1	3	3	1
	12 ANDERE LEDERWAREN				3	5	
	13 PAPIERWAREN	11	3		18	8	1
	14 BUECHER KARTEN NOTEN BILDER				1	1	
	15 HOLZWAREN	2	3	1	3	5	1
	16 KAUTSCHUKWAREN	37	19	4	49	31	7
	18 STEINZEUG PORZELLAN U AE WAREN	15	8	2	83	43	12
	19 GLASWAREN	42	19	3	89	36	6
	20 MESSERSCHMIEDEWAREN	2	2		8	10	
	21 WERKZEUGE LANDWIRTSCH GERAETE	35	19	5	95	55	13
	22 SONSTIGE EISENWAREN	189	42	9	807	188	37
	23 WAREN A KUPFER U KUPFERLEGIER	2	4	1	7	11	2
	24 EDELMETALLW VERGOLD VERSILB W				1	9	1
	25 SONST WAREN A UNEDLEN METALLEN	3	3		37	38	7
	26 WERKZEUGMASCHINEN WALZWERKSANL	2	4	1	61	39	9
	27 TEXTIL LEDERINDUSTRIEMASCHINEN	20	13	4	44	30	9
	28 LANDMASCHINEN U ACKERSCHLEPPER	1	3	1	6	17	4
	30 KRAFTMASCHINEN	86	27	7	392	190	47
	31 PUMPEN DRUCKLUFTMASCHINEN	13	17	3	39	36	9
	32 FOERDERMITTEL	8	9	2	17	8	2
	33 PAPIER UND DRUCKMASCHINEN	11	10	2	26	19	4
	34 BUEROMASCHINEN	5	13	5	17	62	19
	35 NAHRUNGSMITTELINDUSTRIEMASCHIN	7	7	2	31	32	9
	36 SONSTIGE MASCHINEN	5	11	1	181	135	29
	37 WASSERFAHRZEUGE				1	1	
	38 KRAFTFAHRZEUGE LUFTFAHRZEUGE	560	337	80	929	599	137
	40 SONSTIGE FAHRZEUGE				93	34	9
	41 ELEKTROTECHNISCHE ERZEUGNISSE	112	112	28	437	440	101
	42 UHREN	5	7	2	11	19	4
	43 FEINMECHAN U OPTISCHE ERZEUGN	1	15	3	2	53	8
	45 WAREN AUS KUNSTSTOFFEN	11	10	3	46	55	12
	47 PHOTOCHEMISCHE ERZEUGNISSE		5	1	3	11	1
	49 PHARMAZEUTISCHE ERZEUGNISSE	1	2		6	17	5
	50 KOSMETISCHE ERZEUGNISSE	1	1		3	4	
	51 SONSTIGE CHEMISCHE ERZEUGNISSE	50	6	1	53	12	2
	52 MUSIKINSTRUMENTE	1	4	1	4	11	3
	53 KINDERSPIELZEUG CHRISTBAUMSCHM	20	25	7	35	44	12

noch: Ein- und Ausfuhr (Spezialhandel) nach Herstellungs- und Verbrauchsländern

Nr. der Warengruppe bzw. -untergruppe	Warenbenennung	Oktober/Dezember 1960			Januar/Dezember 1960		
		dz - 100 kg	1000 DM	1000 #	dz - 100 kg	1000 DM	1000 #
IICB 54	SONSTIGE ENDERZEUGNISSE	6	4		10	9	
	ZUSAMMEN	1269	770	180*	3656	2368	531*
III	ERSATZLIEFERUNGEN		1			3	1
	<u>INSGESAMT</u>	16584	1021	238	39361	3152	708
	DARUNTER						
	EIGENVEREDELUNG	18	13	3	260	136	29
	LOHNVEREDELUNG				4	9	1
	Kamerun, Br. -						
	E I N F U H R			*			*
IC	NÄHRUNGSMITTEL PFL URSPR						
18	SUEDFRUECHTE	8	1		144	20	5
20	KAKAO ROH	1334	335	80	7663	2136	907
24	OELFRUECHTE ZUR ERNAEHRUNG	49	3	1	49	3	1
27	OELKUCHEN				1319	36	9
	ZUSAMMEN	1391	339	81*	9175	2195	522*
ID	GENUSSMITTEL						
02	KAFFEE	134	50	11	732	279	66
	ZUSAMMEN	134	50	11*	732	279	66*
IIA	ROHSTOFFE						
04	BAUMWOLLE REISSBAUMWOLLE ABF				1610	410	98
11	BAU UND NUTZ HOLZ RUNDHOLZ	70336	1646	392	291655	6971	1659
13	KAUTSCHUK GUTTAPERCHA BALATA	204	70	16	663	226	54
34	SONST ROHSTOFFE F CHEM ERZEUGN				2	21	5
	ZUSAMMEN	70540	1716	408*	293930	7628	1816*
IIB	HALBWAREN						
07	BAU UND NUTZ HOLZ SCHNITTHOLZ				187	14	3
21	ZINN ROH AUCH LEGIERUNGEN				13	8	2
	ZUSAMMEN			*	200	22	5*
IICB	ENDERZEUGNISSE						
43	FEINMECHAN U OPTISCHE ERZEUGN					2	1
46	SPIELFILME BEL FILME PLATTEN					2	1
	ZUSAMMEN			*		4	2*
III	RUECKWAREN					1	
	<u>INSGESAMT</u>	72065	2105	500	304037	10129	2411
	DARUNTER						
	EIGENVEREDELUNG				250	65	15
	LOHNVEREDELUNG					2	1
	A U S F U H R			*			*
ID	GENUSSMITTEL						
06	BIER	271	13	3	1297	60	14
08	WEIN				2	1	
	ZUSAMMEN	271	13	3*	1299	61	14*
IIB	HALBWAREN						
30	AUFBEREITETE KALIDUENGEMITTEL				8442	146	34
33	STICKSTOFF A N G DUENGEMITTEL				6661	239	57
38	SONSTIGE HALBWAREN	7	1		7	1	
	ZUSAMMEN	7	1	*	15110	386	91*
IICA	VORERZEUGNISSE						
04	GEWEBE AUS BAUMWOLLE					2	
06	LEDER				1	2	
	ZUSAMMEN			*	1	4	*
IICB	ENDERZEUGNISSE						
06	SONST KLEIDUNG AUS BAUMWOLLE				1	2	
12	ANDERE LEDERWAREN		1			1	
13	PAPIERWAREN	9	3	1	13	4	1
14	BUECHER KARTEN NOTEN BILDER		1			1	
16	KAUTSCHUKWAREN	2	1		4	2	
19	GLASWAREN				15	1	
20	MESSERSCHMIEDEWAREN	6	5	1	8	7	1
21	WERKZEUGE LANDWIRTSCH GERAETE				7	2	
22	SONSTIGE EISENWAREN	67	8	1	162	24	3
23	WAREN A KUPFER U KUPFERLEGIER	1	1		3	3	
24	EDELMETALLW VERGOLD VERSILB W				6	2	
26	WERKZEUGMASCHINEN WALZWERKSANL					2	
27	TEXTIL LEDERINDUSTRIEMASCHINEN	1	1		1	1	
28	LANDMASCHINEN U ACKERSCHLEPPER				7	2	
31	PUMPEN DRUCKLUFTMASCHINEN		1			1	
33	PAPIER UND DRUCKMASCHINEN				11	8	1
34	BUEROMASCHINEN					2	
36	SONSTIGE MASCHINEN				8	2	
38	KRAFTFAHRZEUGE LUFTFAHRZEUGE	19	12	3	175	98	24
40	SONSTIGE FAHRZEUGE	8	4	1	8	4	1
41	ELEKTROTECHNISCHE ERZEUGNISSE	9	9	2	14	20	4
42	UHREN	1	2		3	7	1
43	FEINMECHAN U OPTISCHE ERZEUGN	1	5	1	1	11	2
45	WAREN AUS KUNSTSTOFFEN		1			4	
48	BLEISTIFTE U CHEM BUEROBEDARF	2	2		3	4	
49	PHARMAZEUTISCHE ERZEUGNISSE	1	4	1	1	6	1
51	SONSTIGE CHEMISCHE ERZEUGNISSE	2	6	1	2	6	1
52	MUSIKINSTRUMENTE				3	4	1
53	KINDERSPIELZEUG CHRISTBAUMSCHM		1		1	2	
	ZUSAMMEN	129	68	12*	457	233	41*
	<u>INSGESAMT</u>	407	82	15	16867	684	146
	DARUNTER						
	EIGENVEREDELUNG	278	17	4	1401	120	29
	LOHNVEREDELUNG					1	

noch: Ein- und Ausfuhr (Spezialhandel) nach Herstellungs- und Verbrauchsländern

Nr. der Warengruppe bzw. -untergruppe	Warenbenennung	Oktober/Dezember 1960			Januar/Dezember 1960		
		dz - 100 kg	1000 DM	1000 #	dz - 100 kg	1000 DM	1000 #
	Kamerun, Fr.-						
	E I N F U H R						
IC	NAHHRUNGSMITTEL PFL URSPR						
18	SUEDFRUECHTE				290	40	10
20	KAKAO ROM	18019	4728	1127	93470	25923	6174
27	OELKUCHEN	2998	92	22	25303	807	192
	ZUSAMMEN	21017	4820	1149*	119063	26770	6376*
ID	GENUSSMITTEL						
02	KAFFEE	1271	512	122	4964	2117	503
03	TEE				2	1	
04	ROHTABAK	30	38	10	118	197	46
	ZUSAMMEN	1301	550	132*	5084	2315	549*
IIA	ROHSTOFFE						
04	BAUMWOLLE REISSBAUMWOLLE ABF	9202	2497	594	9202	2497	594
11	BAU UND NUTZHOLZ RUNDHOLZ	65229	1411	333	235656	5183	1231
13	KAUTSCHUK GUTTAPERCHA BALATA	416	119	28	2719	957	226
34	SONST ROHSTOFFE F CHEM ERZEUGN	309	41	10	1106	271	64
	ZUSAMMEN	75156	4068	965*	248683	8908	2115*
IIB	HALBWAREN						
07	BAU UND NUTZHOLZ SCHNITTHOLZ	10834	408	100	30216	1143	277
18	KUPFER ROH AUCH LEGIERUNGEN				619	137	32
	ZUSAMMEN	10834	408	100*	30835	1280	309*
IICA	VORERZEUGNISSE						
05	GEWEBE AUS FLACHS HANF JUTE	85	14	3	85	14	3
09	FURNIERE SPERRHOLZ FASSHOLZ	55	3	1	155	14	4
	ZUSAMMEN	140	17	4*	240	28	7*
IICB	ENDERZEUGNISSE						
27	TEXTIL LEDERINDUSTRIEMASCHINEN	1	1		1	1	
34	BUEROMASCHINEN					1	
43	FEINMECHAN U OPTISCHE ERZEUGN					5	
	ZUSAMMEN	1	1	*	1	7	*
III	RUECKWAREN	5	8	2	15	20	4
02	ERSATZLIEFERUNGEN				559	14	3
	INSGESAMT	108454	9872	2352	404480	39342	9363
	DARUNTER						
	EIGENVEREDELUNG	571	173	42	1383	361	87
	LOHNVEREDELUNG	1	1		333	130	29
	A U S F U H R						
IB	NAHHRUNGSMITTEL TIER URSPR						
04	FLEISCH UND FLEISCHWAREN	2	1		2	1	
06	FISCHE UND FISCHZUBEREITUNGEN	17	7	2	51	14	3
	ZUSAMMEN	19	8	2*	53	15	3*
IC	NAHHRUNGSMITTEL PFL URSPR						
31	SONST PFLANZL NAHRUNGSMITTEL				5	1	
	ZUSAMMEN			*	5	1	*
ID	GENUSSMITTEL						
01	HOPFEN	146	102	24	393	215	50
06	BIER	984	50	12	2634	130	30
08	WEIN	2	1		5	2	
	ZUSAMMEN	1132	153	36*	3032	347	80*
IIA	ROHSTOFFE						
30	SPEISE UND INDUSTRIESALZ	9692	104	24	40137	397	96
	ZUSAMMEN	9692	104	24*	40137	397	96*
IIB	HALBWAREN						
02	REYON SYNTHET FAEDEN AUCH GEZW					1	
09	KAUTSCHUK BEARBEITET		1		3	7	2
11	ZEMENT	16750	72	18	64720	291	70
27	RUECKST D ERDOEL U TEERDESTILL	32052	700	166	128431	2816	669
30	AUFBEREITETE KALIDUENGEMITTEL				1500	22	5
33	STICKSTOFF A N G DUENGEMITTEL				2785	48	12
35	SONSTIGE CHEMISCHE HALBWAREN	3000	343	82	3000	343	82
	ZUSAMMEN	51802	1116	266*	200439	3528	840*
IICA	VORERZEUGNISSE						
01	GEWEBE A SEIDE REYON SYNTH FAD		1		8	17	4
02	GEWEBE A ZELLWOLLE SYNTH FASER	307	264	65	1119	894	217
03	GEWEBE A WOLLE U AND TIERHAAR	2	2	1	2	2	1
04	GEWEBE AUS BAUMWOLLE	246	229	54	952	848	204
05	GEWEBE AUS FLACHS HANF JUTE	65	20	4	71	22	5
10	STEINZEUG TON PORZELLANERZEUGN	771	55	13	1987	133	32
11	GLAS				3	3	
12	KUNSTSTOFFE	3	3	1	31	14	5
13	TEERFARBSTOFFE	1	1		3	3	1
14	SONST FARBSTOFFE FARBEN LACKE	3	1		17	7	1
15	DEXTRINE GELATINE UND LEIME	1	1		4	2	
16	SPRENGSTOFFE SCHIESSBED ZUENDW				2	4	2
17	SONST CHEMISCHE VORERZEUGNISSE	230	22	6	571	49	13
19	STAHLROEHREN	109	8	2	118	13	3
20	STAB UND FORMEISEN	53	4	1	353	18	4
30	EDELST SCHMUCKST PERLEN BEARB		1			2	
	ZUSAMMEN	1791	608	147*	5241	2031	492*
IICB	ENDERZEUGNISSE						
01	STRICKWAREN SEIDE CHEMIEFASERN		2	1	14	17	4
03	STRICKWAREN AUS BAUMWOLLE	9	8	2	36	40	10
04	SONST KLEIDUNG SEIDE CHEMIEFAS	1	3	1	4	13	3
06	SONST KLEIDUNG AUS BAUMWOLLE	5	4	2	10	13	4
09	SONSTIGE SPINNSTOFFWAREN	3	1		3	3	
12	ANDERE LEDERWAREN		1			6	
13	PAPIERWAREN				15	6	1
14	BUECHER KARTEN NOTEN BILDER	2	4	1	2	5	1
15	HOLZWAREN	13	8	2	16	11	3
16	KAUTSCHUKWAREN	6	4	1	27	16	3
18	STEINZEUG PORZELLAN U AE WAREN	158	17	5	461	62	16
19	GLASWAREN	3	2	1	10	5	1
20	MESSERSCHMIEDEWAREN	46	34	8	113	90	24
21	WERKZEUGE LANDWIRTSCH GERAETE	276	61	13	711	201	48

noch: Ein- und Ausfuhr (Spezialhandel) nach Herstellungs- und Verbrauchsländern

Nr. der Warengruppe bzw. -untergruppe	Warenbenennung	Oktober/Dezember 1960			Januar/Dezember 1960		
		dz - 100 kg	1000 DM	1000 s	dz - 100 kg	1000 DM	1000 s
IICB	22 SONSTIGE EISENWAREN	1476	479	116	4445	1491	350
	23 WAREN A KUPFER U KUPFERLEGIER	25	20	5	71	62	15
	24 EDELMETALLW VERGOLD VERSILB W		6			8	
	25 SONST WAREN A UNEDLEN METALLEN	72	18	5	278	74	20
	26 WERKZEUGMASCHINEN WALZWERKSANL	6	16	5	11	34	9
	27 TEXTIL LEDERINDUSTRIEMASCHINEN	71	79	18	106	114	26
	28 LANDMASCHINEN U ACKERSCHLEPPER	84	43	10	174	110	26
	30 KRAFTMASCHINEN	17	18	4	31	41	9
	31 PUMPEN DRUCKLUFTMASCHINEN	4	13	3	19	35	7
	32 FOERDERMITTEL	27	16	4	50	31	8
	33 PAPIER UND DRUCKMASCHINEN				61	53	12
	34 BUEROMASCHINEN	22	66	15	48	153	38
	35 NAHRUNGSMITTELINDUSTRIEMASCHIN	45	39	10	97	97	24
	36 SONSTIGE MASCHINEN	43	26	4	294	128	27
	38 KRAFTFAHRZEUGE LUFTFAHRZEUGE	1739	963	229	4674	2737	651
	39 FAHRRADER	97	30	6	203	62	12
	40 SONSTIGE FAHRZEUGE	173	64	16	260	113	27
	41 ELEKTROTECHNISCHE ERZEUGNISSE	181	210	54	504	609	146
	42 UHREN	3	4	1	11	16	6
	43 FEINMECHAN U OPTISCHE ERZEUGN	4	52	11	26	189	41
	44 WACHSWAREN UND SEIFEN	92	6	1	129	10	2
	45 WAREN AUS KUNSTSTOFFEN	33	26	7	73	71	17
	47 PHOTOCHEMISCHE ERZEUGNISSE	2	3	1	7	10	1
	48 BLEISTIFTE U CHEM BUEROBEDARF	8	11	4	15	21	6
	49 PHARMAZEUTISCHE ERZEUGNISSE	10	7	2	31	19	4
	50 KOSMETISCHE ERZEUGNISSE	20	10	2	66	30	7
	51 SONSTIGE CHEMISCHE ERZEUGNISSE	20	11	3	71	44	13
	52 MUSIKINSTRUMENTE	5	5	1	8	8	2
	53 KINDERSPIELZEUG CHRISTBAUMSCHM	17	23	6	26	37	10
	54 SONSTIGE ENDERZEUGNISSE	12	9	1	70	34	7
	ZUSAMMEN	4827	2414	581*	13281	6889	1641*
III	02 ERSATZLIEFERUNGEN	2	7	2	3	10	2
	<u>INSGESAMT</u>	69265	4410	1058	262191	13218	3154
	DARUNTER						
	EIGENVEREDELUNG	1647	503	120	4532	1514	362
	LOHNVEREDELUNG		6	2	1	24	5
	Kanar. Inseln						
	E I N F U H R						
IC	10 NAHRUNGSMITTEL PFL URSPR					1	
	11 NICHTOELHALTIGE SAEMEREIEN					13	
	14 HUELSENFRUECHTE ZUR ERNAEHRUNG				235	13	3
	16 KARTOFFELN						
	18 GEMUESE SONST KUECHENGEWAECHSE	7976	985	140	138712	11863	2827
	SUEDFRUECHTE	17191	1082	257	88605	5614	1335
	ZUSAMMEN	25167	1667	397*	227565	17492	4165*
IIA	08 ROHSTOFFE						
	ANDERE FELLE UND HAUTE				3	3	1
	ZUSAMMEN			*	3	3	1*
IIICA	03 VORERZEUGNISSE						
	GEWEBE A WOLLE U AND TIERHAAR					1	
	ZUSAMMEN			*		1	*
IICB	35 ENDERZEUGNISSE						
	NAHRUNGSMITTELINDUSTRIEMASCHIN	1	1		1	1	
	KRAFTFAHRZEUGE LUFTFAHRZEUGE			*	8	3	1
	ZUSAMMEN	1	1	*	9	4	1*
III	01 RUECKWAREN	1	3	1	132	88	23
	<u>INSGESAMT</u>	25169	1671	398	227709	17588	4190
	DARUNTER						
	LOHNVEREDELUNG	1	1		1	1	
	A U S F U H R						
IB	03 NAHRUNGSMITTEL TIER URSPR						
	04 KAESE				10	4	1
	06 FLEISCH UND FLEISCHWAREN				8	5	1
	FISCHE UND FISCHZUBEREITUNGEN	12	7	2	20	15	5
	ZUSAMMEN	12	7	2*	38	24	7*
IC	08 NAHRUNGSMITTEL PFL URSPR						
	MUELLEREIERZEUGNISSE	3087	90	21	10802	294	69
	09 MALZ				150	8	2
	19 GEMUESE OBSTKONSERV FRUCHTSAFT				4	1	
	21 KAKAOERZEUGNISSE	1	1		1	1	
	23 ZUCKER				420	16	4
	25 PFLANZL OELE U FETTE Z ERNAEHR	1	1		1	1	
	26 MARGARINE U AEHNL SPEISEFETTE	23	2		28	3	
	31 SONST PFLANZL NAHRUNGSMITTEL	40	6	1	45	10	1
	ZUSAMMEN	3152	100	22*	11451	334	76*
ID	01 GENUSSMITTEL						
	HOPFEN				125	68	17
	05 TABAKERZEUGNISSE				1	1	
	06 BIER	1693	131	31	4067	312	72
	07 BRANNTWEIN	4	1		6	2	
	08 WEIN	4	1		15	3	1
	ZUSAMMEN	1701	133	31	4214	386	90*
IIA	32 ROHSTOFFE						
	SONSTIGE STEINE UND ERDEN				18	1	
	34 SONST ROHSTOFFE F CHEM ERZEUGN	2	1		2	1	
	38 SONST ROHSTOFFE AUCH ABFAELLE	476	8	2	665	11	3
	ZUSAMMEN	478	9	2*	683	13	3*
IIB	02 HALBWAREN						
	REYON SYNTHET FAEDEN AUCH GEZW	3	7	1	16	26	5
	04 GESPINSTE WOLLE U AND TIERHAAR	1	2	1	1	2	1
	05 GESPINSTE AUS BAUMWOLLE				30	17	4

noch: Ein- und Ausfuhr (Spezialhandel) nach Herstellungs- und Verbrauchsländern

Nr. der Warengruppe bzw. -untergruppe	Warenbenennung	Oktober/Dezember 1960			Januar/Dezember 1960		
		dz - 100 kg	1000 DM	1000 #	dz - 100 kg	1000 DM	1000 #
I I B	09 KAUTSCHUK BEARBEITET	28	16	4	48	27	7
	12 SONST MINERALISCHE BAUSTOFFE				302	115	27
	18 KUPFER ROH AUCH LEGIERUNGEN				1	1	1
	20 BLEI ROH AUCH LEGIERUNGEN				3	1	1
	21 ZINN ROH AUCH LEGIERUNGEN	17	16	4	50	47	11
	24 FETTSAEUREN PARAFFIN VASELIN	721	49	13	1755	121	32
	28 KRAFTSTOFFE UND SCHMIEREOELE	29	3	1	33	4	1
	33 STICKSTOFF A N G DUENGEMITTEL	134556	2381	567	260288	4560	1086
	35 SONSTIGE CHEMISCHE HALBWAREN	21	3		31	4	
		ZUSAMMEN	135376	2477	591*	262558	4925
I I C A	VORERZEUGNISSE						
	01 GEWEBE A SEIDE REYON SYNTH FAD	2	13	3	3	19	5
	02 GEWEBE A ZELLWOLLE SYNTH FASER	1	5	1	2	6	1
	03 GEWEBE A WOLLE U AND TIERHAAR	3	6	2	10	16	4
	04 GEWEBE AUS BAUMWOLLE	5	9	1	15	27	7
	05 GEWEBE AUS FLACHS HANF JUTE	11	7	2	32	19	4
	08 PAPIER UND PAPPE	458	42	10	1194	155	36
	09 FURNIERE SPERRHOLZ FASSHOLZ	4	1		66	44	11
	10 STEINZEUG TON PORZELLANERZEUGN				6	5	1
	11 GLAS				1	3	1
	12 KUNSTSTOFFE	114	65	16	367	212	52
	13 TEERFARBSTOFFE				4	8	1
	14 SONST FARBSTOFFE FARBEN LACKE	85	15	3	280	47	10
	15 DEXTRINE GELATINE UND LEIME	94	14	3	247	49	11
	16 SPRENGSTOFFE SCHIESSBED ZUENDW	7	9	2	12	24	6
	17 SONST CHEMISCHE VORERZEUGNISSE	135	16	4	458	59	12
	19 STAHLROEHREN	2253	213	50	3239	302	71
	20 STAB UND FORMEISEN	809	39	9	9201	485	115
	21 BLECH AUS EISEN	199	12	3	429	27	8
22 DRAHT AUS EISEN	1357	92	22	3019	200	49	
23 EISENBAHNOBERBAUMATERIAL	1936	90	22	4908	215	50	
25 STANGEN BLECHE USW KUPFER	91	31	7	513	242	58	
27 STANGEN BLECHE USW AND UNEDL M				9	1		
31 SONSTIGE VORERZEUGNISSE	2	2		5	3		
	ZUSAMMEN	7566	681	160*	24000	2168	513*
I I C B	ENDERZEUGNISSE						
	01 STRICKWAREN SEIDE CHEMIEFASERN	28	155	36	33	180	41
	02 STRICKWAREN WOLLE U AND TIERH	1	8	2	2	17	5
	03 STRICKWAREN AUS BAUMWOLLE	1	5	1	6	10	2
	04 SONST KLEIDUNG SEIDE CHEMIEFAS	9	42	10	14	79	18
	06 SONST KLEIDUNG AUS BAUMWOLLE	13	25	5	22	44	10
	07 SONST KLEIDUNG FLACHS HANF USW	1	4	1	1	8	1
	09 SONSTIGE SPINNSTOFFWAREN	4	4	1	590	389	91
	11 SCHUHE AUS LEDER				1	3	
	12 ANDERE LEDERWAREN	2	13	3	6	40	7
	13 PAPIERWAREN	345	146	34	526	251	57
	14 BUECHER KARTEN NOTEN BILDER	1	4	1	2	6	1
	15 HOLZWAREN	8	12	2	773	146	34
	16 KAUTSCHUKWAREN	19	14	2	37	33	5
	17 STEINWAREN				8	2	1
	18 STEINZEUG PORZELLAN U AE WAREN	53	39	11	157	116	29
	19 GLASWAREN	51	49	12	98	90	21
	20 MESSERSCHMIEDEWAREN	8	17	5	21	42	11
	21 WERKZEUGE LANDWIRTSCH GERAETE	38	33	8	101	106	25
	22 SONSTIGE EISENWAREN	5302	1927	460	10173	3759	698
	23 WAREN A KUPFER U KUPFERLEGIER	40	17	4	46	24	5
	24 EDELMETALLV VERGOLD VERSILB W	9	42	11	8	100	25
	25 SONST WAREN A UNEDLEN METALLEN	392	187	43	849	474	109
	26 WERKZEUGMASCHINEN WALZWERKSANL	4	8	2	52	74	17
	27 TEXTIL LEDERINDUSTRIEMASCHINEN	2	2		50	57	14
	28 LANDMASCHINEN U ACKERSCHLEPPER	97	162	38	243	361	86
	30 KRAFTMASCHINEN	393	308	74	1885	2214	530
	31 PUMPEN DRUCKLUFTMASCHINEN	79	67	16	653	517	124
	32 FOERDERMITTEL	8	14	3	119	85	20
	33 PAPIER UND DRUCKMASCHINEN	803	742	177	872	804	191
	34 BUEROMASCHINEN	67	236	56	191	607	143
	35 NAHRUNGSMITTELINDUSTRIEMASCHIN	710	913	217	1117	1815	431
	36 SONSTIGE MASCHINEN	2573	1947	465	5441	5157	1231
	38 KRAFTFAHRZEUGE LUFTFAHRZEUGE	3781	2256	532	16727	9994	2375
39 FAHRRADER	8	5	1	8	5	1	
40 SONSTIGE FAHRZEUGE	6	2		128	49	10	
41 ELEKTROTECHNISCHE ERZEUGNISSE	1332	1306	317	3334	3323	789	
42 UHREN	46	93	19	200	509	118	
43 FEINMECHAN U OPTISCHE ERZEUGN	22	207	46	109	768	174	
44 WACHSWAREN UND SEIFEN	28	7	1	41	12	2	
45 WAREN AUS KUNSTSTOFFEN	20	41	8	65	111	23	
47 PHOTOCHEMISCHE ERZEUGNISSE	47	65	16	137	205	50	
48 BLEISTIFTE U CHEM BUEROBEDARF	6	7	3	20	28	10	
49 PHARMAZEUTISCHE ERZEUGNISSE	27	64	16	92	195	47	
50 KOSMETISCHE ERZEUGNISSE	26	23	4	88	82	16	
51 SONSTIGE CHEMISCHE ERZEUGNISSE	251	97	25	342	147	36	
52 MUSIKINSTRUMENTE	16	24	6	30	50	13	
53 KINDERSPIELZEUG CHRISTBAUMSCHM	122	118	33	174	161	42	
54 SONSTIGE ENDERZEUGNISSE	9	15	1	42	91	18	
	ZUSAMMEN	16804	11472	2728*	45641	33341	7907*
I I I	02 ERSATZLIEFERUNGEN	56	79	18	832	487	116
	INSGESAMT	165143	14958	3554	349439	41678	9886
	DARUNTER						
	EIGENVEREDELUNG	7302	1171	278	17853	4262	1012
	LOHNVEREDELUNG				35	17	4
	Kenia; Uganda						
	E I N F U H R						
I A	LEBENDE TIERE						
	04 SONSTIGE LEBENDE TIERE	1	6	1	21	47	10
	ZUSAMMEN	1	6	1*	21	47	10*

noch: Ein- und Ausfuhr (Spezialhandel) nach Herstellungs- und Verbrauchsländern

Nr. der Warengruppe bzw. -untergruppe	Warenbenennung	Oktober/Dezember 1960			Januar/Dezember 1960		
		dz - 100 kg	1000 DM	1000 #	dz - 100 kg	1000 DM	1000 #
I B	N A H R U N G S M I T T E L T I E R U R S P R						
04	FLEISCH UND FLEISCHWAREN	123	30	8	531	159	43
	ZUSAMMEN	123	30	8*	531	159	43*
I C	N A H R U N G S M I T T E L P F L U R S P R						
05	MAIS				4040	94	22
18	SUEDFRUECHTE	20	1		405	15	4
19	GEMUESE OBSTKONSERV FRUCHTSAFT	516	46	13	5161	472	112
22	GEWUERZE	18	7	2	163	64	15
24	OELFRUECHTE ZUR ERNAEHRUNG	1903	167	40	18829	1135	271
27	OELKUCHEN	9707	260	62	34284	955	229
31	SONST PFLANZL NAHRUNGSMITTEL	2013	49	12	3486	88	21
	ZUSAMMEN	14177	530	129*	66368	2823	674*
I D	G E N U S S M I T T E L						
02	KAFFEE	50231	23443	5581	171028	88648	21113
03	TEE	266	136	32	621	301	73
04	ROHTABAK	5	2		5	2	
	ZUSAMMEN	50502	23581	5613*	171654	88951	21186*
I I A	R O H S T O F F E						
03	WOLLE AND TIERHAARE REISSWOLLE				60	26	6
04	BAUMWOLLE REISSBAUMWOLLE ABF	27152	8752	2086	122522	38271	9120
05	FLACHS HANF JUTE UND DGL	6408	626	150	29835	3002	714
07	FELLE ZU PELZWERK ROH			1	2	7	2
08	ANDERE FELLE UND HAEUTE	1530	694	163	8942	3976	945
11	BAU UND NUTZHOLZ RUNDHOLZ				3630	83	20
14	ROHGUMMEN SCHELLACK BALSAME				75	5	1
15	OELFRUECHTE FUER TECHN OELE	1722	135	32	2231	175	42
23	BLEIERZE				650	38	9
28	SONSTIGE ERZE UND METALLASCHEN				49	6	1
32	SONSTIGE STEINE UND ERDEN	1006	39	9	2564	108	26
34	SONST ROHSTOFFE F CHEM ERZEUGN	29	104	25	103	488	117
37	EDELST SCHMUCKST PERLEN ROH	59	63	16	65	95	24
38	SONST ROHSTOFFE AUCH ABFAELLE	4	9	2	82	28	7
	ZUSAMMEN	37910	10424	2484*	170810	46308	11034*
I I B	H A L B W A R E N						
07	BAU UND NUTZHOLZ SCHNITTHOLZ	1208	62	16	3662	217	54
14	ALTEISEN SCHROTT	1117	19	5	2451	49	12
17	ALUMINIUM ROH AUCH LEGIERUNGEN				995	165	39
18	KUPFER ROH AUCH LEGIERUNGEN	2842	697	166	11148	2891	690
20	BLEI ROH AUCH LEGIERUNGEN	12	1		12	1	
24	FETTSAEUREN PARAFFIN VASELIN				10	6	1
25	SONST TECHNISCHE FETTE U OELE				50	9	2
34	GERBSTOFFAUSZUEGE				149	13	3
35	SONSTIGE CHEMISCHE HALBWAREN	503	87	21	503	87	21
	ZUSAMMEN	5682	866	208*	18980	3438	822*
I I C A	V O R E R Z E U G N I S S E						
03	GEWEBE A WOLLE U AND TIERHAAR				91	2	1
05	GEWEBE AUS FLACHS HANF JUTE	9	2	1	81	14	5
09	FURNIERE SPERRHOLZ FASSHOLZ				2	4	1
17	SONST CHEMISCHE VORERZEUGNISSE				2	2	
	ZUSAMMEN	9	2	1*	174	22	7*
I I C B	E N D E R Z E U G N I S S E						
09	SONSTIGE SPINNSTOFFWAREN	102	14	3	112	15	3
15	HOLZWAREN	23	21	5	58	62	15
33	PAPIER UND DRUCKMASCHINEN				4	1	
38	KRAFTFAHRZEUGE LUFTFAHRZEUGE				18	5	1
41	ELEKTROTECHNISCHE ERZEUGNISSE	3	1		7	4	1
43	FEINMECHAN U OPTISCHE ERZEUGN				1	15	4
52	MUSIKINSTRUMENTE	1	1		2	2	
54	SONSTIGE ENDERZEUGNISSE	1	5	1	4	7	1
	ZUSAMMEN	130	43	9*	206	111	25*
I I I	R U E C K W A R E N	17	29	7	121	119	28
	<u>I N S G E S A M T</u>	108551	35511	8460	428865	141978	33829
	DARUNTER						
	EIGENVEREDELUNG	3194	1570	372	8943	4481	1073
	LOHNVEREDELUNG	3447	1481	352	11740	5100	1215
	A U S F U H R						
I A	L E B E N D E T I E R E						
02	RINDVIEH				6	11	3
04	SONSTIGE LEBENDE TIERE				1	1	
	ZUSAMMEN				7	12	3*
I B	N A H R U N G S M I T T E L T I E R U R S P R						
03	KAESE	2	2		18	8	1
04	FLEISCH UND FLEISCHWAREN	13	6	1	14	7	1
05	DAERME				8	9	2
06	FISCHE UND FISCHZUBEREITUNGEN	13	8		58	30	4
08	SCHMALZ TALG TIER OELE FETTE	212	16	4	626	50	12
	ZUSAMMEN	240	32	5*	724	104	20*
I C	N A H R U N G S M I T T E L P F L U R S P R						
19	GEMUESE OBSTKONSERV FRUCHTSAFT	13	2		36	5	1
21	KAKAOERZEUGNISSE	3	3		32	29	6
23	ZUCKER	51	2		617	27	7
31	SONST PFLANZL NAHRUNGSMITTEL	28	9	1	117	45	4
	ZUSAMMEN	95	16	1*	802	106	18*
I D	G E N U S S M I T T E L						
01	HOPFEN				80	35	8
06	BIER	220	12	3	592	34	7
07	BRANNTWEIN	10	4	1	52	23	5
08	WEIN	121	27	7	781	145	38
	ZUSAMMEN	351	43	11*	1505	237	58*
I I A	R O H S T O F F E						
02	ZELLWOLLE SYNTHET FASERN U ABF				234	42	11
09	BETTFEDERN				3	1	
30	SPEISE UND INDUSTRIESALZ	2694	15	5	17261	96	25
32	SONSTIGE STEINE UND ERDEN	115	3	1	809	24	4
34	SONST ROHSTOFFE F CHEM ERZEUGN	2208	32	8	10533	163	39
	ZUSAMMEN	5017	50	14*	28840	326	79*
I I B	H A L B W A R E N						
02	REYON SYNTHET FAEDEN AUCH GEZW	12	15	4	56	72	19

1) 1 Stück.

noch: Ein- und Ausfuhr (Spezialhandel) nach Herstellungs- und Verbrauchsländern

Nr. der Warengruppe bzw. -untergruppe	Warenbenennung	Oktober/Dezember 1960			Januar/Dezember 1960		
		dz - 100 kg	1000 DM	1000 #	dz - 100 kg	1000 DM	1000 #
IIB	03 GESPINSTE A ZELLW SYNTH FASER		2		501	195	45
	04 GESPINSTE WOLLE U AND TIERHAAR	6	10	3	15	28	8
	05 GESPINSTE AUS BAUMWOLLE	10	13	4	44	51	12
	06 GESPINSTE A FLACHS HANF JUTE	4	5	1	27	35	9
	09 KAUTSCHUK BEARBEITET	669	187	46	2431	697	170
	10 GLASMASSE ROHGLAS				4	2	
	11 ZEMENT	472	10	3	4041	84	22
	12 SONST MINERALISCHE BAUSTOFFE	921	48	11	3040	328	78
	13 ROHEISEN				2	1	
	22 ZINK ROH AUCH LEGIERUNGEN	202	25	6	355	42	10
	24 FETTSAEUREN PARAFFIN VASELIN	2777	180	42	11669	825	195
	25 SONST TECHNISCHE FETTE U OELE				43	2	
	28 KRAFTSTOFFE UND SCHMIEHOELE	642	57	12	2350	200	46
	30 AUFBEREITETE KALIDUENGEMITTEL	705	13	3	745	14	3
	33 STICKSTOFF A N G DUENGEMITTEL	39997	665	160	174326	3191	763
	35 SONSTIGE CHEMISCHE HALBWAREN	4014	141	32	16176	499	114
	38 SONSTIGE HALBWAREN				170	7	3
	ZUSAMMEN	50431	1371	327*	215995	6273	1497*
IICA	VORERZEUGNISSE						
	01 GEWEBE A SEIDE REYON SYNTH FAD	11	66	15	214	944	216
	02 GEWEBE A ZELLWOLLE SYNTH FASER	8	21	6	126	144	35
	03 GEWEBE A WOLLE U AND TIERHAAR		1		4	13	1
	04 GEWEBE AUS BAUMWOLLE	84	117	30	1020	1499	361
	05 GEWEBE AUS FLACHS HANF JUTE	10	11	2	81	71	19
	06 LEDER	2	4		13	28	5
	07 FELLE ZU PELZWERK BEARBEITET					1	
	08 PAPIER UND PAPPE	950	194	45	4646	780	185
	09 FURNIERE SPERRHOLZ FASSHOLZ				1	1	
	10 STEINZEUG TON PORZELLANERZEUGN	198	16	4	1507	155	38
	11 GLAS	430	38	11	3481	324	78
	12 KUNSTSTOFFE	539	258	63	2051	983	233
	13 TEERFARBSTOFFE	31	34	8	182	294	69
	14 SONST FARBSTOFFE FARBEN LACKE	144	29	6	752	201	46
	15 DEXTRINE GELATINE UND LEIME	356	51	10	1495	204	52
	16 SPRENGSTOFFE SCHIESSBED ZUENDW	9	10	3	66	56	16
	17 SONST CHEMISCHE VORERZEUGNISSE	4646	259	61	11970	756	182
	19 STAHLROEHREN	700	64	16	2758	231	58
	20 STAB UND FORMEISEN	8373	530	129	26492	1543	368
	21 BLECH AUS EISEN	5746	269	62	15343	723	171
	22 DRAHT AUS EISEN	1515	96	24	4306	311	72
	23 EISENBAHNOBERBAUMATERIAL	169	13	3	512	41	9
	24 SCHMIEDB GUSS SCHMIEDESTUECKE				774	67	16
	25 STANGEN BLECHE USW KUPFER	12	7	1	262	135	33
	26 STANGEN BLECHE USW ALUMINIUM	25	16	5	93	48	13
	27 STANGEN BLECHE USW AND UNEDL M		1		14	6	1
	30 EDELST SCHMUCKST PERLEN BEARB		4	1		5	1
	31 SONSTIGE VORERZEUGNISSE	48	19	4	196	89	20
	ZUSAMMEN	24002	2128	509*	78359	9653	2298*
IICB	ENDERZEUGNISSE						
	01 STRICKWAREN SEIDE CHEMIEFASERN	10	85	22	61	416	105
	02 STRICKWAREN WOLLE U AND TIERH	6	26	6	27	123	30
	03 STRICKWAREN AUS BAUMWOLLE	11	14	3	108	192	45
	04 SONST KLEIDUNG SEIDE CHEMIEFAS	2	15	3	7	111	26
	05 SONST KLEIDUNG WOLLE AND TIERH				3	24	3
	06 SONST KLEIDUNG AUS BAUMWOLLE	13	27	6	56	142	32
	07 SONST KLEIDUNG FLACHS HANF USW	5	13	3	22	72	14
	08 HUETE		2			2	
	09 SONSTIGE SPINNSTOFFWAREN	24	21	5	124	100	23
	11 SCHUHE AUS LEDER	7	32	7	15	71	17
	12 ANDERE LEDERWAREN	49	72	20	228	280	67
	13 PAPIERWAREN	602	182	41	2238	715	171
	14 BUECHER KARTEN NOTEN BILDER	65	44	10	136	122	29
	15 HOLZWAREN	40	26	5	314	211	44
	16 KAUTSCHUKWAREN	826	398	92	4899	2305	552
	17 STEINWAREN		1		12	8	
	18 STEINZEUG PORZELLAN U AE WAREN	16	14	2	132	91	20
	19 GLASWAREN	291	61	12	1371	268	59
	20 MESSERSCHMIEDEWAREN	183	137	31	1519	1058	247
	21 WERKZEUGE LANDWIRTSCH GERAETE	703	258	60	4544	1458	344
	22 SONSTIGE EISENWAREN	3283	897	218	28818	5570	1349
	23 WAREN A KUPFER U KUPFERLEGIER	35	19	4	184	113	27
	24 EDELMETALLV VERGOLD VERSILB W	1	64	14	4	220	46
	25 SONST WAREN A UNEDLEN METALLEN	574	350	77	2178	1446	341
	26 WERKZEUGMASCHINEN WALZWERKSANL	100	71	16	1539	697	162
	27 TEXTIL LEDERINDUSTRIEMASCHINEN	178	184	45	932	1050	254
	28 LANDMASCHINEN U ACKERSCHLEPPER	474	82	18	2380	826	192
	30 KRAFTMASCHINEN	36	46	12	62	96	23
	31 PUMPEN DRUCKLUFTMASCHINEN	290	228	51	720	678	161
	32 FOERDERMITTEL	208	138	32	1661	631	154
	33 PAPIER UND DRUCKMASCHINEN	311	285	67	694	699	163
	34 BUEROMASCHINEN	28	82	19	101	284	72
	35 NAHRUNGSMITTELINDUSTRIEMASCHIN	469	300	73	826	591	143
	36 SONSTIGE MASCHINEN	1436	746	171	3854	2369	555
	37 WASSERFAHRZEUGE	1	1		2	1526	363
	38 KRAFTFAHRZEUGE LUFTFAHRZEUGE	8736	5092	1213	48915	28313	6745
	39 FAHRRADER	328	82	19	2979	724	168
	40 SONSTIGE FAHRZEUGE	70	21	5	101	34	7
	41 ELEKTROTECHNISCHE ERZEUGNISSE	1051	938	227	6190	5165	1226
	42 UHREN	49	177	40	236	797	189
	43 FEINMECHAN U OPTISCHE ERZEUGN	81	602	143	291	2044	463
	44 WACHSWAREN UND SEIFEN	3	3		35	16	1
	45 WAREN AUS KUNSTSTOFFEN	158	163	36	1110	1041	245
	46 SPIELFILME BEL FILME PLATTEN		4		2	6	2
	47 PHOTOCHEMISCHE ERZEUGNISSE	40	97	25	245	424	105
	48 BLEISTIFTE U CHEM BUEROBEDARF	95	79	17	513	391	89
	49 PHARMAZEUTISCHE ERZEUGNISSE	219	371	89	766	1490	355
	50 KOSMETISCHE ERZEUGNISSE	34	23	5	146	100	22
	51 SONSTIGE CHEMISCHE ERZEUGNISSE	1353	204	49	6268	974	229
	52 MUSIKINSTRUMENTE	16	25	6	80	120	26
	53 KINDERSPIELZEUG CHRISTBAUMSCHM	52	52	12	183	183	45
	54 SONSTIGE ENDERZEUGNISSE	59	56	10	381	275	54
	ZUSAMMEN	22620	12910	3043*	128205	66662	15804*

noch: Ein- und Ausfuhr (Spezialhandel) nach Herstellungs- und Verbrauchsländern

Nr. der Warengruppe bzw. -untergruppe	Warenbenennung	Oktober/Dezember 1960			Januar/Dezember 1960		
		dz - 100 kg	1000 DM	1000 \$	dz - 100 kg	1000 DM	1000 \$
111	02 ERSATZLIEFERUNGEN	3	7	1	44	34	8
	<u>INSGESAMT</u>	102759	16557	3911	454481	83407	19785
	DARUNTER						
	EIGENVEREDELUNG	8219	2791	665	37733	12402	2957
	LOHNVEREDELUNG	23	24	4	90	101	18
	Kongo, Belg. -						
	E I N F U H R			*			*
IA	04 LEBENDE TIERE						
	SONSTIGE LEBENDE TIERE	1	10	3	1	24	6
	ZUSAMMEN	1	10	3*	1	24	6*
IB	06 NAHRUNGSMITTEL TIER URSPR						
	FISCHE UND FISCHZUBEREITUNGEN					10	4
	ZUSAMMEN			*		10	4*
IC	05 NAHRUNGSMITTEL PFL URSPR						
	MAIS	58	2	1	58	2	1
	SUEDFRUECHTE	716	19	6	7510	376	92
	KAKAO ROH	2809	692	165	9368	2537	602
	OELFRUECHTE ZUR ERNAEHRUNG	5161	288	69	43243	3267	779
	PFLANZL OELE U FETTE Z ERNAEHR	151419	14068	3351	464942	44343	10557
	OELKUCHEN	125710	3814	909	549278	18638	4439
	SONST PFLANZL NAHRUNGSMITTEL	36565	983	234	308927	8462	2015
	ZUSAMMEN	322438	19866	4735*	1383326	77625	18485*
ID	02 GENUSSMITTEL						
	KAFFEE	5739	2275	540	16152	7124	1693
	TEE	107	55	13	324	183	44
	ROHTABAK				3	4	1
	ZUSAMMEN	5846	2330	553*	16479	7311	1738*
IIA	04 ROHSTOFFE						
	BAUMWOLLE REISSBAUMWOLLE ABF	34842	8812	2099	136325	33958	8085
	FLACHS HANF JUTE UND DGL	865	108	26	7392	814	194
	FELLE ZU PELZWERK ROH				2	25	6
	ANDERE FELLE UND HAEUTE	8	4	1	17	8	2
	BAU UND NUTZHOLZ RUNDHOLZ	87393	2659	633	402030	11446	2730
	KAUTSCHUK GUTTAPERCHA BALATA	7112	2483	593	32435	11604	2769
	ROHGUMMEN SCHELLACK BALSAME	850	70	18	3411	316	79
	EISENERZE				5035	12	3
	MANGANERZE	79005	1658	394	350359	7293	1737
	SONSTIGE ERZE UND METALLASCHEN	254	175	42	6371	1326	316
	SONSTIGE STEINE UND ERDEN	60	7	2	60	7	2
	SONST ROHSTOFFE F CHEM ERZEUGN	5475	709	168	34814	2626	623
	EDELST SCHMUCKST PERLEN ROH		88	21		238	57
	SONST ROHSTOFFE AUCH ABFAELLE	22	49	12	63	142	34
	ZUSAMMEN	215906	16822	4009*	978314	69815	16637*
II B	07 HALBWAREN						
	BAU UND NUTZHOLZ SCHNITTHOLZ	21689	1064	253	101460	4792	1140
	ALTEISEN SCHROTT				828	14	3
	ALUMINIUM ROH AUCH LEGIERUNGEN				146	22	5
	KUPFER ROH AUCH LEGIERUNGEN	8130	2179	518	48133	13609	3239
	BLEI ROH AUCH LEGIERUNGEN				404	28	7
	ZINN ROH AUCH LEGIERUNGEN	856	813	194	1872	1746	416
	ZINK ROH AUCH LEGIERUNGEN	3048	325	77	3048	325	77
	SONST UNEDLE METALLE ROH				102	121	29
	FETTSAEUREN PARAFFIN VASELIN	33	14	3	33	14	3
	SONST TECHNISCHE FETTE U OELE	10120	1084	258	55838	7564	1800
	SONSTIGE CHEMISCHE HALBWAREN				350	65	15
	ZUSAMMEN	43876	5479	1303*	212214	28300	6734*
II CA	09 VORERZEUGNISSE						
	FURNIERE SPERRHOLZ FASSHOLZ	3383	220	53	16996	1004	240
	SONST CHEMISCHE VORERZEUGNISSE	14	45	11	33	481	115
	ZUSAMMEN	3397	265	64*	17029	1485	355*
II CB	15 ENDERZEUGNISSE						
	HOLZWAREN	403	22	5	2107	119	28
	PUMPEN DRUCKLUFTMASCHINEN				1	1	
	BUEROMASCHINEN				1	2	1
	NAHRUNGSMITTELINDUSTRIEMASCHIN				15	1	
	SONSTIGE MASCHINEN				2	2	1
	KRAFTFAHRZEUGE LUFTFAHRZEUGE	9	5	1	9	5	1
	ELEKTROTECHNISCHE ERZEUGNISSE		1		4	8	
	FEINMECHAN U OPTISCHE ERZEUGN		4		1	19	5
	SPIELFILME BEL FILME PLATTEN					1	
	PHARMAZEUTISCHE ERZEUGNISSE	239	568	135	963	1782	425
	SONSTIGE ENDERZEUGNISSE	2	6	1	2	8	2
	ZUSAMMEN	653	606	142*	3105	1948	463*
III	01 RUECKWAREN	190	246	59	500	526	125
	<u>INSGESAMT</u>	592307	45624	10868	2610968	187044	44547
	DARUNTER						
	EIGENVEREDELUNG	4819	872	208	25000	3488	830
	LOHNVEREDELUNG	9	10	1	70	51	11
	A U S F U H R			*			*
IB	03 NAHRUNGSMITTEL TIER URSPR						
	KAESE				85	29	7
	FLEISCH UND FLEISCHWAREN				63	38	8
	FISCHE UND FISCHZUBEREITUNGEN	1358	174	41	2535	362	88
	HONIG				2	1	
	ZUSAMMEN	1358	174	41*	2685	430	103*
IC	08 NAHRUNGSMITTEL PFL URSPR						
	MUELLEREIERZEUGNISSE	45	1		16310	378	92
	GEMUESE OBSTKONSERV FRUCHTSAFT				23	3	
	KAKAOERZEUGNISSE				1	1	
	ZUCKER				50	3	1
	SONST PFLANZL NAHRUNGSMITTEL				21	13	3
	ZUSAMMEN	45	1	*	16405	398	96*

noch: Ein- und Ausfuhr (Spezialhandel) nach Herstellungs- und Verbrauchsländern

Nr. der Warengruppe bzw. -untergruppe	Warenbenennung	Oktober/Dezember 1960			Januar/Dezember 1960		
		dz - 100 kg	1000 DM	1000 *	dz - 100 kg	1000 DM	1000 *
I D	01 GENUSSMITTEL						
	06 HOPFEN	90	58	15	420	227	55
	07 BIER				1217	64	16
	08 BRANNTWEIN	3	1		18	6	1
	WEIN	4	1		126	28	6
	ZUSAMMEN	97	60	15*	1781	325	78*
I I A	ROHSTOFFE						
	02 ZELLWOLLE SYNTHET FASERN U ABF					1	
	06 ABF V GESPINSTWAREN LUMPEN				29	2	1
	30 SPEISE UND INDUSTRIESALZ	102	1		1343	13	4
	32 SONSTIGE STEINE UND ERDEN	43	3	1	1940	40	12
	34 SONST ROHSTOFFE F CHEM ERZEUGN				3058	24	6
	ZUSAMMEN	145	4	1*	6371	81	23*
I I B	HALBWAREN						
	02 REYON SYNTHET FAEDEN AUCH GEZW				67	94	23
	03 GESPINSTE A ZELLW SYNTH FASER				2	6	2
	04 GESPINSTE WOLLE U AND TIERHAAR				1	1	
	05 GESPINSTE AUS BAUMWOLLE				2	4	1
	06 GESPINSTE A FLACHS HANF JUTE	3	2	1	3	2	1
	09 KAUTSCHUK BEARBEITET	504	149	35	1292	411	101
	10 GLASMASSE ROHGLAS				2	1	
	12 SONST MINERALISCHE BAUSTOFFE	18	2	1	741	81	19
	15 FERROLEGIERUNGEN				940	116	27
	16 EISENHALBZEUG				5	1	
	17 ALUMINIUM ROH AUCH LEGIERUNGEN				47	12	3
	24 FETTSAEUREN PARAFFIN VASELIN	6	1		101	8	2
	28 KRAFTSTOFFE UND SCHMIEROELE				80	12	2
	29 TEER U TEEROESTILL ERZEUGNISSE				2	1	
	30 AUFBEREITETE KALIOUENGEMITTEL				335	5	1
33 STICKSTOFF A N G QUENGEMITTEL	5925	98	23	12063	214	51	
35 SONSTIGE CHEMISCHE HALBWAREN	6180	142	35	17116	592	141	
	ZUSAMMEN	12639	398	96*	33468	1639	390*
I I C A	VORERZEUGNISSE						
	01 GEWEBE A SEIDE REYON SYNTH FAD	2	12	3	119	273	62
	02 GEWEBE A ZELLWOLLE SYNTH FASER	242	241	58	3459	3031	723
	03 GEWEBE A WOLLE U AND TIERHAAR				5	7	2
	04 GEWEBE AUS BAUMWOLLE	71	71	17	2296	2688	640
	05 GEWEBE AUS FLACHS HANF JUTE	28	21	6	264	175	44
	06 LEDER	20	4	1	341	61	15
	08 PAPIER UND PAPPE	99	16	3	1487	176	40
	09 FURNIERE SPERRHOLZ FASSHOLZ				80	8	1
	10 STEINZEUG TON PORZELLANERZEUGN	9	6	1	7798	467	107
	11 GLAS	12	1		23	2	
	12 KUNSTSTOFFE	493	174	40	3885	1238	290
	13 TEERFARBSTOFFE	66	88	22	275	449	110
	14 SONST FARBSTOFFE FARBEN LACKE	181	34	9	2039	407	96
	15 DEXTRINE GELATINE UND LEIME	245	41	9	2050	325	74
	16 SPRENGSTOFFE SCHIESSBED ZUENDW	256	255	60	622	593	139
	17 SONST CHEMISCHE VORERZEUGNISSE	250	90	21	7331	892	209
	18 GUSSROEHREN				206	16	5
	19 STAHLROEHREN	309	45	12	8565	742	179
	20 STAB UND FORMEISEN	291	13	3	1396	119	27
	21 BLECH AUS EISEN	65	36	9	4646	382	91
22 DRAHT AUS EISEN				159	23	4	
23 EISENBAHNOBERBAUMATERIAL				866	88	20	
24 SCHMIEDEB GUSS SCHMIEDESTUECKE	2	1		3	2		
25 STANGEN BLECHE USW KUPFER				33	11	2	
26 STANGEN BLECHE USW ALUMINIUM				106	42	11	
27 STANGEN BLECHE USW AND UNEDL M	6	4	1	71	29	6	
28 STANGEN BLECHE USW EDELMETALLE					2		
30 EDELST SCHMUCKST PERLEN BEARB					7	1	
	ZUSAMMEN	2654	1161	277*	48038	12334	2918*
I I C B	ENDERZEUGNISSE						
	01 STRICKWAREN SEIDE CHEMIEFASERN		3	1	82	208	52
	02 STRICKWAREN WOLLE U AND TIERH		1			10	3
	03 STRICKWAREN AUS BAUMWOLLE		1		28	73	16
	04 SONST KLEIDUNG SEIDE CHEMIEFAS		4		23	91	20
	05 SONST KLEIDUNG WOLLE AND TIERH		3	1		7	2
	06 SONST KLEIDUNG AUS BAUMWOLLE	2	4		62	193	43
	07 SONST KLEIDUNG FLACHS HANF USW	3	3		1	23	4
	09 SONSTIGE SPINNSTOFFWAREN	3	6	1	82	123	26
	11 SCHUHE AUS LEDER				36	92	23
	12 ANDERE LEDERWAREN	3	33	6	64	224	53
	13 PAPIERWAREN	54	42	9	475	235	50
	14 BUECHER KARTEN NOTEN BILDER	2	7	2	48	66	17
	15 HOLZWAREN	7	13	3	290	177	39
	16 KAUTSCHUKWAREN	24	17	3	2578	1141	275
	17 STEINWAREN	14	1		170	23	3
	18 STEINZEUG PORZELLAN U AE WAREN	21	11	1	221	100	20
	19 GLASWAREN	12	13	2	1544	278	62
	20 MESSERSCHMIEDEWAREN	61	47	11	1278	938	216
	21 WERKZEUGE LANDWIRTSCH GERAETE	86	64	13	3364	1306	297
	22 SONSTIGE EISENWAREN	1513	521	80	18857	4506	1085
23 WAREN A KUPFER U KUPFERLEGIER	10	7	2	76	81	15	
24 EDELMETALLW VERGOLD VERSILB W		59	16	21	228	54	
25 SONST WAREN A UNEDLEN METALLEN	48	56	14	1708	1423	336	
26 WERKZEUGMASCHINEN WALZWERKSANL	4	14	4	1195	580	136	
27 TEXTIL LEDERINDUSTRIEMASCHINEN	29	47	12	2117	1809	435	
28 LANDMASCHINEN U ACKERSCHLEPPER				621	370	92	
30 KRAFTMASCHINEN	7	14	2	973	768	180	
31 PUMPEN UKUCKLUFTMASCHINEN	136	121	29	877	877	212	
32 FOERDERMITTEL	28	8	2	671	343	79	
33 PAPIER UND DRUCKMASCHINEN	3	4	1	133	103	23	
34 BUEROMASCHINEN		12	4	91	297	70	
35 NAHRUNGSMITTELINDUSTRIEMASCHIN	23	22	6	1006	665	155	
36 SONSTIGE MASCHINEN	1350	950	225	5027	2920	676	
37 WASSERFAHRZEUGE				2	1		
38 KRAFTFAHRZEUGE LUFTFAHRZEUGE	3890	2266	539	25593	14936	3566	
	ZUSAMMEN	174	48	11	4899	1684	402

noch: Ein- und Ausfuhr (Spezialhandel) nach Herstellungs- und Verbrauchsländern

Nr. der Warengruppe bzw. -untergruppe	Warenbenennung	Oktober/Dezember 1960			Januar/Dezember 1960		
		dz - 100 kg	1000 DM	1000 #	dz - 100 kg	1000 DM	1000 #
I ICB	40 SONSTIGE FAHRZEUGE	32	21	5	506	204	50
	41 ELEKTROTECHNISCHE ERZEUGNISSE	279	429	95	7566	7248	1711
	42 UHREN	1	17	5	93	255	53
	43 FEINMECHAN U OPTISCHE ERZEUGN	21	146	31	236	1326	310
	44 WACHSWAREN UND SEIFEN				23	10	1
	45 WAREN AUS KUNSTSTOFFEN	13	20	4	608	682	162
	46 SPIELFILME BEL FILME PLATTEN					6	1
	47 PHOTOCHEMISCHE ERZEUGNISSE	5	11	3	164	161	36
	48 BLEISTIFTE U CHEM BUEROBEDARF	3	2		217	163	42
	49 PHARMAZEUTISCHE ERZEUGNISSE	82	126	30	1238	1566	373
	50 KOSMETISCHE ERZEUGNISSE	9	4	1	88	65	15
	51 SONSTIGE CHEMISCHE ERZEUGNISSE	979	303	74	4244	1065	253
	52 MUSIKINSTRUMENTE	1	4	1	84	124	30
	53 KINDERSPIELZEUG CHRISTBAUMSCHM	5	4	1	147	164	40
	54 SONSTIGE ENDERZEUGNISSE	67	89	19	377	346	77
	ZUSAMMEN	9009	5398	1269*	89804	50284	11891*
III	02 ERSATZLIEFERUNGEN	12	42	9	80	88	20
	DARUNTER						
	EIGENVEREDELUNG	1614	655	155	27579	9571	2290
	LOHNVEREDELUNG	1	15	2	73	113	23
	Liberia						
	E I N F U H R						
IA	04 LEBENDE TIERE						
	SONSTIGE LEBENDE TIERE		2			3	
	ZUSAMMEN		2			3	
IC	NÄHRUNGSMITTEL PFL URSPR						
	18 SÜEDFRÜECHTE	187	14	3	1534	253	59
	20 KAKAO ROH	800	185	45	2083	530	127
	24 OELFRÜECHTE ZUR ERNÄHRUNG	19059	1164	277	90998	6445	1536
	ZUSAMMEN	20046	1363	325*	94615	7228	1722*
IIA	ROHSTOFFE						
	07 FELLE ZU PELZWERK ROH		1			9	2
	11 BAU UND NUTZHOLZ RUNDHOLZ	6844	258	61	6844	258	61
	13 KAUSCHUK GUTTAPERCHA BALATA	2869	932	221	19699	6137	1461
	19 EISENERZE	2845941	17166	4086	10663004	64899	15452
	36 PFLANZL FLECHT U POLSTERSTOFFE	2713	180	43	10030	658	158
	38 SONST ROHSTOFFE AUCH ABFÄLLE					10	2
	ZUSAMMEN	2858367	18537	4411*	10699583	71971	17136*
IIB	HALBWAREN						
	14 ALTEISEN SCHROTT	1014	18	4	1724	32	7
	17 ALUMINIUM ROH AUCH LEGIERUNGEN				109	19	5
	18 KUPFER ROH AUCH LEGIERUNGEN				60	13	3
	ZUSAMMEN	1014	18	4*	1893	64	15*
IICB	ENDERZEUGNISSE						
	14 BÜECHER KARTEN NOTEN BILDER		6	2		21	5
	22 SONSTIGE EISENWAREN	15	3	1	42	9	3
	30 KRAFTMASCHINEN	2	1		14	15	3
	38 KRAFTFAHRZEUGE LUFTFAHRZEUGE				14	2	1
	ZUSAMMEN	17	10	3*	70	47	12*
III	01 RUECKWAREN	10	9	2	120	24	5
	DARUNTER						
	EIGENVEREDELUNG	2	1		2	1	
	LOHNVEREDELUNG				14	2	1
	A U S F U H R						
IA	04 LEBENDE TIERE						
	SONSTIGE LEBENDE TIERE	1	8	2	1	9	2
	ZUSAMMEN	1	8	2*	1	9	2*
IB	NÄHRUNGSMITTEL TIER URSPR						
	01 MILCH	162	8	2	846	43	10
	02 BUTTER				5	3	1
	03 KAESE					1	
	04 FLEISCH UND FLEISCHWAREN	32	25	5	103	76	17
	06 FISCHE UND FISCHZUBEREITUNGEN	12	5	1	44	22	5
	ZUSAMMEN	206	38	18	998	145	33*
IC	NÄHRUNGSMITTEL PFL URSPR						
	07 REIS	10411	412	98	28925	1178	281
	08 MUELLEREIERZEUGNISSE				30	2	
	17 OBST AUSSER SÜEDFRÜECHTEN	14	2		14	2	
	19 GEMUESE OBSTKONSERV FRUCHTSAFT	38	8		121	26	1
	21 KAKAOERZEUGNISSE	1	1		1	1	
	31 SONST PFLANZL NÄHRUNGSMITTEL	51	17	3	184	55	11
	32 LEB PFLANZEN ZIERGAERT ERZEUGN	23	3	1	29	4	1
	ZUSAMMEN	10538	443	102*	29304	1268	294*
ID	GENUSSMITTEL						
	02 KAFFEE	1	1		3	3	
	05 TABAKERZEUGNISSE	1	1		7	8	1
	06 BIER	15406	729	174	51007	2476	591
	07 BRANNTWEIN	5	3		13	8	
	08 WEIN	63	16	3	179	42	8
	ZUSAMMEN	15476	750	177*	51209	2537	600*
IIA	ROHSTOFFE						
	05 FLACHS HANF JUTE UND DGL					2	
	06 ABF V GESPINSTWAREN LUMPEN					8	
	16 STEINKOHL EINSCHL PRESSKOHLE					1	
	30 SPEISE UND INDUSTRIESALZ	6508	86	19	17354	228	54
	32 SONSTIGE STEINE UND ERDEN					4	
	34 SONST ROHSTOFFE F CHEM ERZEUGN					8	
	38 SONST ROHSTOFFE AUCH ABFÄLLE	58	3		160	6	1
	ZUSAMMEN	6566	89	19*	18570	251	57*

noch: Ein- und Ausfuhr (Spezialhandel) nach Herstellungs- und Verbrauchsländern

Nr. der Warengruppe bzw. -untergruppe	Warenbenennung	Oktober/Dezember 1960			Januar/Dezember 1960		
		dz - 100 kg	1000 DM	1000 #	dz - 100 kg	1000 DM	1000 #
IIB	HALBWAREN						
02	REYON SYNTHET FAEDEN AUCH GEZW	1	1		2	3	
05	GESPINSTE AUS BAUMWOLLE	3	7	1	11	28	5
06	GESPINSTE A FLACHS HANF JUTE				1	1	
07	BAU UND NUTZ HOLZ SCHNITTHOLZ				590	22	5
09	KAUTSCHUK BEARBEITET	20	26	6	131	84	17
11	ZEMENT	20850	117	28	60400	353	85
12	SONST MINERALISCHE BAUSTOFFE	87	13	3	203	23	5
20	BLEI ROH AUCH LEGIERUNGEN	8	1		26	3	
24	FETTSAEUREN PARAFFIN VASELIN	7	1		48	10	3
27	RUECKST D ERDOEL U TEERDESTILL	65	4		263	20	4
28	KRAFTSTOFFE UND SCHMIEROELE	17	2		95	8	1
30	AUFBEREITETE KALIDUENGEMITTEL	248	5	1	248	5	1
32	SONSTIGE PHOSPHORDUENGEMITTEL	100	1		100	1	
33	STICKSTOFF A N G DUENGEMITTEL	975	35	9	2579	101	24
35	SONSTIGE CHEMISCHE HALBWAREN	599	28	7	1254	64	15
38	SONSTIGE HALBWAREN				3	1	
	ZUSAMMEN	22980	241	55 *	65954	727	165 *
IICA	VORERZEUGNISSE						
01	GEWEBE A SEIDE REYON SYNTH FAD	8	27	6	17	52	12
02	GEWEBE A ZELLWOLLE SYNTH FASER	8	6	1	49	84	20
03	GEWEBE A WOLLE U AND TIERHAAR	2	4	1	17	35	9
04	GEWEBE AUS BAUMWOLLE	22	21	6	63	50	11
05	GEWEBE AUS FLACHS HANF JUTE	26	4		194	27	4
08	PAPIER UND PAPPE	68	10	2	258	38	9
09	FURNIERE SPERRHOLZ FASSHOLZ	132	18	5	605	47	12
10	STEINZEUG TON PORZELLANERZEUGN	358	30	8	703	56	14
11	GLAS	318	28	6	1578	152	34
12	KUNSTSTOFFE	261	68	20	439	116	30
14	SONST FARBSTOFFE FARBEN LACKE	11	4	1	185	54	12
15	DEXTRINE GELATINE UND LEIME	14	5	1	30	10	1
16	SPRENGSTOFFE SCHIESSBED ZUENDW	51	104	24	87	189	46
17	SONST CHEMISCHE VORERZEUGNISSE	811	10	2	1049	49	10
18	GUSSROEHREN	67	4	1	867	46	11
19	STAHLROEHREN	3771	305	73	4175	348	84
20	STAB UND FORMEISEN	11248	637	151	15165	830	196
21	BLECH AUS EISEN	11	1		42	8	1
22	DRAHT AUS EISEN	88	9	3	202	28	7
23	EISENBAHNOBERBAUMATERIAL	35329	1599	380	45217	2055	488
24	SCHMIEDEB GUSS SCHMIEDESTUECKE	6	2		6	2	
25	STANGEN BLECHE USW KUPFER	51	23	5	135	60	13
26	STANGEN BLECHE USW ALUMINIUM	1	1		7	4	1
27	STANGEN BLECHE USW AND UNEDL M	19	5		94	21	6
31	SONSTIGE VORERZEUGNISSE	37	3	1	386	22	6
	ZUSAMMEN	52718	2928	697 *	71570	4383	1033 *
IICB	ENDERZEUGNISSE						
01	STRICKWAREN SEIDE CHEMIEFASERN	6	10	3	9	19	5
03	STRICKWAREN AUS BAUMWOLLE				1	6	
04	SONST KLEIDUNG SEIDE CHEMIEFAS	3	8	2	6	20	5
05	SONST KLEIDUNG WOLLE AND TIERH					1	
06	SONST KLEIDUNG AUS BAUMWOLLE	22	23	5	43	53	10
07	SONST KLEIDUNG FLACHS HANF USW	1	2	1	4	13	3
08	HUETE				1	3	1
09	SONSTIGE SPINNSTOFFWAREN	39	27	4	80	66	8
11	SCHUHE AUS LEDER	3	7	2	30	96	14
12	ANDERE LEDERWAREN	2	9	2	6	20	3
13	PAPIERWAREN	214	87	19	777	294	69
14	BUECHER KARTEN NOTEN BILDER	18	20	6	43	52	17
15	HOLZWAREN	555	196	45	1842	614	137
16	KAUTSCHUKWAREN	222	140	31	737	442	100
17	STEINWAREN	3	1		3	1	
18	STEINZEUG PORZELLAN U AE WAREN	173	51	11	583	173	40
19	GLASWAREN	147	38	9	764	153	37
20	MESSERSCHMIEDEWAREN	133	97	24	320	250	60
21	WERKZEUGE LANDWIRTSCH GERAETE	389	162	35	1511	561	130
22	SONSTIGE EISENWAREN	1902	420	101	9456	2041	467
23	WAREN A KUPFER U KUPFERLEGIER	2	2	1	14	22	3
24	EDELMETALLW VERGOLD VERSILB W		29	5		68	16
25	SONST WAREN A UNEDLEN METALLEN	103	80	20	507	424	100
26	WERKZEUGMASCHINEN WALZWERKSANL	72	62	16	208	206	48
27	TEXTIL LEDERINDUSTRIEMASCHINEN	7	4	1	53	38	8
28	LANDMASCHINEN U ACKERSCHLEPPER	40	21	5	71	34	6
30	KRAFTMASCHINEN	60	85	20	199	247	58
31	PUMPEN DRUCKLUFTMASCHINEN	46	61	16	194	213	48
32	FOERDERMITTEL	294	172	42	872	432	102
33	PAPIER UND DRUCKMASCHINEN	2	2		2	4	
34	BUEROMASCHINEN	5	26	6	21	80	17
35	NAHRUNGSMITTELINDUSTRIEMASCHIN	15	27	6	89	76	20
36	SONSTIGE MASCHINEN	210	152	32	1611	502	113
37	WASSERFAHRZEUGE	3	35	9	22	219074	51208
38	KRAFTFAHRZEUGE LUFTFAHRZEUGE	1701	1135	271	10381	5662	1349
39	FAHRRADER	8	4		75	36	6
40	SONSTIGE FAHRZEUGE	2185	458	108	2734	546	129
41	ELEKTROTECHNISCHE ERZEUGNISSE	406	401	101	2207	1936	448
42	UHREN	8	49	11	33	198	42
43	FEINMECHAN U OPTISCHE ERZEUGN	21	161	37	90	526	117
44	WACHSWAREN UND SEIFEN	238	26	6	1329	149	37
45	WAREN AUS KUNSTSTOFFEN	89	94	20	371	373	82
47	PHOTOCHEMISCHE ERZEUGNISSE	32	49	11	80	125	31
48	BLEISTIFTE U CHEM BUEROBEDARF	7	9	1	15	16	1
49	PHARMAZEUTISCHE ERZEUGNISSE	85	103	25	318	341	82
50	KOSMETISCHE ERZEUGNISSE	48	32	7	127	78	17
51	SONSTIGE CHEMISCHE ERZEUGNISSE	23	5		118	47	9
52	MUSIKINSTRUMENTE	4	9	2	30	99	23
53	KINDERSPIELZEUG CHRISTBAUMSCHM	54	41	8	89	69	14
54	SONSTIGE ENDERZEUGNISSE	378	55	14	598	224	54
	ZUSAMMEN	9975	4687	1101 *	38652	232683	55290 *
III	ERSATZLIEFERUNGEN	17	16	4	67	59	15
	INSGESAMT	118477	9200	2165	276325	242062	57489

noch: Ein- und Ausfuhr (Spezialhandel) nach Herstellungs- und Verbrauchsländern

Nr. der Warengruppe bzw. -untergruppe	Warenbenennung	Oktober/Dezember 1960			Januar/Dezember 1960		
		dz - 100 kg	1000 DM	1000 \$	dz - 100 kg	1000 DM	1000 \$
	DARUNTER EIGENVEREDELUNG LOHNVEREDELUNG	29111 96	2232 33	533 8	90575 514	7586 151	1800 36
	Libyen						
	E I N F U H R						
IC	NÄHRUNGSMITTEL PFL URSPR			*			*
14	KARTOFFELN				666	26	6
18	SÜEDFRÜECHTE	1552	625	147	2930	1095	259
24	ÖELFRÜECHTE ZUR ERNÄHRUNG	9561	1229	292	15333	1955	466
31	SONST PFLANZL NÄHRUNGSMITTEL ZUSAMMEN	11113	1854	439*	19961	3097	736*
ID	GENUSSMITTEL						
08	WEIN	440	14	4	511	16	4
	ZUSAMMEN	440	14	4*	511	16	4*
IIA	ROHSTOFFE						
38	SONST ROHSTOFFE AUCH ABFÄELLE ZUSAMMEN			*		7	2
	ZUSAMMEN					7	2*
IIB	HALBWAREN						
17	ALUMINIUM ROH AUCH LEGIERUNGEN				297	49	12
18	KUPFER ROH AUCH LEGIERUNGEN	91	22	5	447	103	24
	ZUSAMMEN	91	22	5*	744	152	36*
IICA	VORERZEUGNISSE						
03	GEWEBE A WOLLE U AND TIERHAAR					2	
05	GEWEBE AUS FLACHS HANF JUTE ZUSAMMEN	16	3	1	41	8	3
	ZUSAMMEN	16	3	1*	41	10	3*
IICB	ENDERZEUGNISSE						
14	BÜECHER KARTEN NOTEN BILDER					1	
21	WERKZEUGE LANDWIRTSCH GERÄTE		5	1		5	1
41	ELEKTROTECHNISCHE ERZEUGNISSE		1			1	
43	FEINMECHAN U OPTISCHE ERZEUGN		1			2	
46	SPIELFILME BEL FILME PLATTEN ZUSAMMEN		7	1*		8	2
	ZUSAMMEN		7	1*		17	3*
III	RUECKWAREN	49	17	4	300	96	23
	INSGESAMT	11709	1917	454	21557	3395	807
	DARUNTER EIGENVEREDELUNG LOHNVEREDELUNG		7	1	1032	21	5
						8	1
	A U S F U H R						
IA	LEBENDE TIERE			*			*
01	PFERDE				St 1	4	1
	ZUSAMMEN			*		4	1*
IB	NÄHRUNGSMITTEL TIER URSPR						
01	MILCH				10	1	
03	KAESE	3	2		9	6	
04	FLEISCH UND FLEISCHWAREN	6	6	1	21	14	3
06	FISCHE UND FISCHZUBEREITUNGEN ZUSAMMEN	5	3		19	11	1
	ZUSAMMEN	16	11	1*	59	32	4*
IC	NÄHRUNGSMITTEL PFL URSPR						
08	MÜELLEREIERZEUGNISSE	224897	5899	1403	512929	13562	3227
10	NICHTÖELHALTIGE SAEMEREIEN				3	1	
19	GEMÜESE OBSTKONSERV FRUCHTSAFT	13	2		38	6	1
21	KAKAOERZEUGNISSE	21	13	4	35	27	7
23	ZUCKER	198	8	2	327	13	3
26	MARGARINE U AEHNL SPEISEFETTE				124	19	5
31	SONST PFLANZL NÄHRUNGSMITTEL	5	2		68	30	5
32	LEB PFLANZEN ZIERGÄERT ERZEUGN ZUSAMMEN	95	6	1	95	6	1
	ZUSAMMEN	225229	5930	1410*	513619	13664	3249*
ID	GENUSSMITTEL						
01	HOPFEN				51	24	5
02	KAFFEE				2	3	1
06	BIER	1943	118	29	5528	366	90
07	BRANNTWEIN	9	3		40	14	2
08	WEIN	95	17	3	186	37	8
	ZUSAMMEN	2047	138	32*	5807	444	106*
IIA	ROHSTOFFE						
06	ABF V GESPINSTWAREN LUMPEN	10	1		22	2	
11	BAU UND NUTZHOLZ RUNDHOLZ				3396	128	29
32	SONSTIGE STEINE UND ERDEN	20	2	1	21	3	1
34	SONST ROHSTOFFE F CHEM ERZEUGN ZUSAMMEN	4997	51	12	9839	101	24
	ZUSAMMEN	5027	54	13*	13278	234	54*
IIB	HALBWAREN						
02	REYON SYNTHET FÄEDEN AUCH GEZW		2		1	7	
05	GESPINSTE AUS BAUMWOLLE				2	2	
07	BAU UND NUTZHOLZ SCHNITTHOLZ				54	2	
09	KAUTSCHUK BEARBEITET	14	8	1	68	43	10
11	ZEMENT	20113	180	42	91915	841	201
23	SONST UNEDLE METALLE ROH				1	4	1
24	FETTSAEUREN PARAFFIN VASELIN	1196	74	18	4249	287	69
26	KOKS				10750	61	15
28	KRAFTSTOFFE UND SCHMIERÖELE				5	1	
30	AUFBEREITETE KALIDUENGEMITTEL				500	11	3
33	STICKSTOFF A N G DUENGEMITTEL	2180	35	9	15653	254	63
34	GERBSTOFFAUSZUEGE	508	35	8	2116	190	45
35	SONSTIGE CHEMISCHE HALBWAREN ZUSAMMEN	417	18	4	2284	96	20
	ZUSAMMEN	24428	352	82*	127598	1799	428*
IICA	VORERZEUGNISSE						
01	GEWEBE A SEIDE REYON SYNTH FAD	2	12	2	6	38	7
02	GEWEBE A ZELLWOLLE SYNTH FASER	37	34	7	153	136	32
03	GEWEBE A WOLLE U AND TIERHAAR	2	6	2	3	8	2
04	GEWEBE AUS BAUMWOLLE	43	39	9	245	216	54
05	GEWEBE AUS FLACHS HANF JUTE	62	29	7	489	145	35
06	LEDER				1	8	1
08	PAPIER UND PAPPE	16	10	3	266	41	9

noch: Ein- und Ausfuhr (Spezialhandel) nach Herstellungs- und Verbrauchsländern

Nr. der Warengruppe bzw. -untergruppe	Warenbenennung	Oktober/Dezember 1960			Januar/Dezember 1960		
		dz - 100 kg	1000 DM	1000 \$	dz - 100 kg	1000 DM	1000 \$
IICA	09 FURNIERE SPERRHOLZ FASSHOLZ	401	32	8	1591	132	32
	10 STEINZEUG TON PORZELLANERZEUGN	111	5	1	589	43	9
	11 GLAS	174	17	5	611	64	18
	12 KUNSTSTOFFE	2612	577	136	12696	2850	680
	13 TEERFARBSTOFFE	18	12	3	47	30	7
	14 SONST FARBSTOFFE FARBEN LACKE	16	11	2	87	39	8
	15 DEXTRINE GELATINE UND LEIME	87	18	4	172	34	7
	16 SPRENGSTOFFE SCHIESSBED ZUENDW	11438	2317	553	31088	6365	1518
	17 SONST CHEMISCHE VORERZEUGNISSE	59	18	3	732	118	24
	18 GUSSROEHREN	193	10	2	684	35	8
	19 STAHLROEHREN	7530	794	189	35059	3721	886
	20 STAB UND FORMEISEN	4632	225	53	14429	705	166
	21 BLECH AUS EISEN	4388	224	53	9967	547	131
	22 DRAHT AUS EISEN	123	9	1	334	22	4
	23 EISENBAHNOBERBAUMATERIAL				9	1	
	25 STANGEN BLECHE USW KUPFER				6	4	
	27 STANGEN BLECHE USW AND UNEDL M		2	1	2	8	3
	30 EDELST SCHMUCKST PERLEN BEARB					18	4
	31 SONSTIGE VORERZEUGNISSE	18	8	2	90	31	8
	ZUSAMMEN	31958	4409	1046*	109356	15379	3653*
IICB	ENDERZEUGNISSE						
	01 STRICKWAREN SEIDE CHEMIEFASERN	7	47	10	19	130	28
	02 STRICKWAREN WOLLE U AND TIERH	6	31	8	7	42	10
	03 STRICKWAREN AUS BAUMWOLLE	4	4	1	9	15	3
	04 SONST KLEIDUNG SEIDE CHEMIEFAS	2	22	4	7	71	17
	05 SONST KLEIDUNG WOLLE AND TIERH		4			5	
	06 SONST KLEIDUNG AUS BAUMWOLLE	17	26	7	77	104	24
	07 SONST KLEIDUNG FLACHS HANF USW		4		1	22	3
	09 SONSTIGE SPINNSTOFFWAREN	46	18	4	98	60	11
	11 SCHUHE AUS LEDER	5	7	2	6	12	3
	12 ANDERE LEDERWAREN	12	50	13	47	152	37
	13 PAPIERWAREN	141	51	11	390	140	26
	14 BUECHER KARTEN NOTEN BILDER	20	15	2	51	47	9
	15 HOLZWAREN	753	528	124	2221	1396	330
	16 KAUTSCHUKWAREN	388	199	47	2171	1176	281
	18 STEINZEUG PORZELLAN U AE WAREN	207	101	24	646	272	66
	19 GLASWAREN	66	45	10	2217	238	52
	20 MESSERSCHMIEDEWAREN	27	38	9	113	138	29
	21 WERKZEUGE LANDWIRTSCH GERAETE	281	247	55	1114	846	197
	22 SONSTIGE EISENWAREN	14170	2698	643	19505	4098	955
	23 WAREN A KUPFER U KUPFERLEGIER	10	9	2	65	57	12
	24 EDELMETALLW VERGOLD VERSILB W	5	158	37	7	259	59
	25 SONST WAREN A UNEDLEN METALLEN	150	83	20	565	367	80
	26 WERKZEUGMASCHINEN WALZWERKSANL	29	12	4	157	96	25
	27 TEXTIL LEDERINDUSTRIEMASCHINEN		3		59	70	14
	28 LANDMASCHINEN U ACKERSCHLEPPER	42	20	4	213	107	24
	30 KRAFTMASCHINEN	207	141	34	367	376	92
	31 PUMPEN DRUCKLUFTMASCHINEN	76	78	19	410	423	103
	32 FOERDERMITTEL	136	91	21	596	375	94
	33 PAPIER UND DRUCKMASCHINEN	33	17	3	180	126	27
	34 BUEROMASCHINEN	12	26	5	53	152	37
	35 NAHRUNGSMITTELINDUSTRIEMASCHIN	13	7	1	88	79	18
	36 SONSTIGE MASCHINEN	2324	979	231	2974	1522	354
	38 KRAFTFAHRZEUGE LUFTFAHRZEUGE	8993	5675	1351	35307	22774	5424
	39 FAHRRADER	19	6	1	123	34	8
	40 SONSTIGE FAHRZEUGE	2278	1245	297	15012	6215	1477
	41 ELEKTROTECHNISCHE ERZEUGNISSE	1296	1267	304	5121	5001	1181
	42 UHREN	14	54	12	114	246	55
	43 FEINMECHAN U OPTISCHE ERZEUGN	43	209	46	138	902	212
	44 WACHSWAREN UND SEIFEN	6	3		73	20	6
	45 WAREN AUS KUNSTSTOFFEN	94	114	27	293	417	98
	46 SPIELFILME BEL FILME PLATTEN		8	2		8	2
	47 PHOTOCHEMISCHE ERZEUGNISSE	101	83	20	264	246	55
	48 BLEISTIFTE U CHEM BUEROBEDARF	27	26	6	133	118	28
	49 PHARMAZEUTISCHE ERZEUGNISSE	78	129	27	395	596	139
	50 KOSMETISCHE ERZEUGNISSE	27	22	3	88	63	16
	51 SONSTIGE CHEMISCHE ERZEUGNISSE	685	146	36	3634	525	127
	52 MUSIKINSTRUMENTE	13	26	5	27	52	12
	53 KINDERSPIELZEUG CHRISTBAUMSCHM	53	63	17	194	187	47
	54 SONSTIGE ENDERZEUGNISSE	2073	1833	433	5625	4212	997
	ZUSAMMEN	34986	16668	3942*	100974	54589	12904*
III	02 ERSATZLIEFERUNGEN	4	6	2	60	55	14
	INSGESAMT	323695	27368	6528	870751	86200	20413
	DARUNTER						
	EIGENVEREDELUNG	238629	12699	3021	476257	32913	7839
	LOHNVEREDELUNG		2			9	1
	Madagaskar						
	E I N F U H R						
IA	LEBENDE TIERE			*			*
	04 SONSTIGE LEBENDE TIERE					3	*
	ZUSAMMEN					3	*
IB	NAHRUNGSMITTEL TIER URSPR						
	04 FLEISCH UND FLEISCHWAREN	2	6	1	93	227	55
	ZUSAMMEN	2	6	1*	93	227	55*
IC	NAHRUNGSMITTEL PFL URSPR						
	11 HUELSENFRUECHTE ZUR ERNAEHRUNG				69	7	2
	22 GEWUERZE	447	586	141	1382	2634	634
	ZUSAMMEN	447	586	141*	1451	2641	636*
ID	GENUSSMITTEL						
	02 KAFFEE	761	232	55	5281	1810	429
	ZUSAMMEN	761	232	55*	5281	1810	429*
IIA	ROHSTOFFE						
	05 FLACHS HANF JUTE UND DGL	1709	175	41	3629	362	85
	11 BAU UND NUTZHOLZ RUNDHOLZ	31	2	1	31	2	1
	32 SONSTIGE STEINE UND ERDEN	17157	829	198	42521	2343	562
	34 SONST ROHSTOFFE F CHEM ERZEUGN	28	14	4	39	19	6

noch: Ein- und Ausfuhr (Spezialhandel) nach Herstellungs- und Verbrauchsländern

Nr. der Warengruppe bzw. -untergruppe	Warenbenennung	Oktober/Dezember 1960			Januar/Dezember 1960		
		dz - 100 kg	1000 DM	1000 #	dz - 100 kg	1000 DM	1000 #
11A	36 PFLANZL FLECHT U POLSTERSTOFFE	1742	518	121	8873	2585	617
	37 EDELST SCHMUCKST PERLEN ROH	31	63	16	38	156	38
	38 SONST ROHSTOFFE AUCH ABFAELLE	5	2		77	22	4
	ZUSAMMEN	20703	1603	381*	55208	5489	1313*
11B	HALBWAREN						
	18 KUPFER ROH AUCH LEGIERUNGEN				4565	993	236
	24 FETTSAEUREN PARAFFIN VASELIN				2	1	
	ZUSAMMEN			*	4567	994	236*
11CA	VORERZEUGNISSE						
	17 SONST CHEMISCHE VORERZEUGNISSE	19	22	7	152	174	44
	ZUSAMMEN	19	22	7*	152	174	44*
11CB	ENDERZEUGNISSE						
	08 HUETE	15	13	3	82	69	18
	14 BUECHER KARTEN NOTEN BILDER					1	
	41 ELEKTROTECHNISCHE ERZEUGNISSE				3	1	
	43 FEINMECHAN U OPTISCHE ERZEUGN					2	
	54 SONSTIGE ENDERZEUGNISSE	120	138	34	741	882	211
	ZUSAMMEN	135	151	37*	826	955	229*
11I	01 RUECKWAREN	1	1		17	17	3
	DARUNTER <u>INSGESAMT</u>	22068	2601	622	67595	12310	2945
	EIGENVEREDELUNG	3831	149	35	3837	151	36
	LOHNVEREDELUNG	60	10	2	772	294	68
	A U S F U H R						
1B	NAHHRUNGSMITTEL TIER URSPR						*
	04 FLEISCH UND FLEISCHWAREN				2	1	
	06 FISCHES UND FISCHZUBEREITUNGEN	3	3	1	7	7	1
	ZUSAMMEN	3	3	1*	9	8	1*
1C	NAHHRUNGSMITTEL PFL URSPR						
	19 GEMUESE OBSTKONSERV FRUCHTSAFT	14	3	1	45	8	2
	21 KAKAOERZEUGNISSE	5	2		5	2	
	31 SONST PFLANZL NAHRUNGSMITTEL	36	9	2	93	23	7
	ZUSAMMEN	55	14	3*	143	33	9*
1D	GENUSSMITTEL						
	01 HOPFEN				25	12	3
	06 BIER	645	35	9	2190	116	30
	08 WEIN				2	1	
	ZUSAMMEN	645	35	9*	2217	129	33*
11A	ROHSTOFFE						
	30 SPEISE UND INDUSTRIESALZ	500	4	1	900	8	3
	32 SONSTIGE STEINE UND ERDEN				7	1	
	ZUSAMMEN	500	4	1*	907	9	3*
11B	HALBWAREN						
	02 REYON SYNTHET FAEDEN AUCH GEZW	11	24	6	42	91	21
	05 GESPINSTE AUS BAUMWOLLE				8	11	3
	09 KAUTSCHUK BEARBEITET	3	2	1	17	17	5
	11 ZEMENT				35105	145	35
	12 SONST MINERALISCHE BAUSTOFFE				69	4	1
	24 FETTSAEUREN PARAFFIN VASELIN				2	2	1
	25 SONST TECHNISCHE FETTE U OELE				20	2	1
	28 KRAFTSTOFFE UND SCHMIEROELE	23	2	1	27	3	1
	33 STICKSTOFF A N G DUENGEMITTEL				250	3	1
	35 SONSTIGE CHEMISCHE HALBWAREN	82	6	1	1430	30	5
	ZUSAMMEN	119	34	9*	36970	308	74*
11CA	VORERZEUGNISSE						
	01 GEWEBE A SEIDE REYON SYNTH FAD	6	28	6	9	42	9
	02 GEWEBE A ZELLWOLLE SYNTH FASER	183	169	40	400	340	83
	04 GEWEBE AUS BAUMWOLLE	178	176	42	366	348	83
	05 GEWEBE AUS FLACHS HANF JUTE	240	26	6	1407	143	35
	08 PAPIER UND PAPPE	298	32	8	366	37	9
	09 FURNIERE SPERRHOLZ FASSHOLZ				230	13	4
	10 STEINZEUG TON PORZELLANERZEUGN	737	48	11	2138	136	33
	11 GLAS				1	1	
	12 KUNSTSTOFFE	10	6	1	62	29	7
	13 TEERFARBSTOFFE	16	20	5	41	48	11
	14 SONST FARBSTOFFE FARBEN LACKE	35	5	1	691	70	18
	15 DEXTRINE GELATINE UND LEIME	11	7	2	41	17	4
	16 SPRENGSTOFFE SCHIESSBED ZUENOW				1	3	
	17 SONST CHEMISCHE VORERZEUGNISSE	46	11	2	155	28	7
	19 STAHLROEHREN	11	4	1	107	18	5
	20 STAB UND FORMEISEN	50	4	1	50	4	1
	22 DRAHT AUS EISEN				103	6	2
	24 SCHMIEOB GUSS SCHMIEDESTUECKE	220	16	4	329	40	10
	31 SONSTIGE VORERZEUGNISSE				68	7	1
	ZUSAMMEN	2041	553	130*	6564	1330	322*
11CB	ENDERZEUGNISSE						
	01 STRICKWAREN SEIDE CHEMIEFASERN		2	1		2	1
	03 STRICKWAREN AUS BAUMWOLLE				2	6	1
	04 SONST KLEIDUNG SEIDE CHEMIEFAS					5	2
	06 SONST KLEIDUNG AUS BAUMWOLLE	26	13	3	31	18	5
	09 SONSTIGE SPINNSTOFFWAREN	1	1		8	14	2
	12 ANDERE LEDERWAREN	1	7	1	4	18	3
	13 PAPIERWAREN	10	7	2	18	11	3
	14 BUECHER KARTEN NOTEN BILDER	3	3	1	4	4	1
	15 HOLZWAREN	1	1		4	3	
	16 KAUTSCHUKWAREN	241	129	32	637	345	85
	17 STEINWAREN				1	1	
	18 STEINZEUG PORZELLAN U AE WAREN	292	37	9	939	120	29
	19 GLASWAREN	40	16	2	139	63	15
	20 MESSERSCHMIEDEWAREN	87	70	16	253	214	51
	21 WERKZEUGE LANDWIRTSCH GERAETE	210	69	13	709	261	58
	22 SONSTIGE EISENWAREN	1050	306	75	3738	989	240
	23 WAREN A KUPFER U KUPFERLEGIER	4	8	2	10	16	4
	24 EDELMETALLW VERGOLD VERSILB W					5	
	25 SONST WAREN A UNEDLEN METALLEN	92	47	12	308	141	34
	26 WERKZEUGMASCHINEN WALZWERKSANL				2	7	1
	27 TEXTIL LEDERINDUSTRIEMASCHINEN	142	164	39	428	489	114

noch: Ein- und Ausfuhr (Spezialhandel) nach Herstellungs- und Verbrauchsländern

Nr. der Warengruppe bzw. -untergruppe	Warenbenennung	Oktober/Dezember 1960			Januar/Dezember 1960		
		dz - 100 kg	1000 DM	1000 *	dz - 100 kg	1000 DM	1000 *
I I C B	28 LANDMASCHINEN U ACKERSCHLEPPER	31	25	6	330	177	41
	30 KRAFTMASCHINEN	284	203	47	380	314	73
	31 PUMPEN DRUCKLUFTMASCHINEN	10	19	5	68	89	22
	32 FOERDERMITTEL				6	5	2
	33 PAPIER UND DRUCKMASCHINEN	154	49	12	372	223	52
	34 BUEROMASCHINEN	27	81	21	82	247	60
	35 NAHRUNGSMITTELINDUSTRIEMASCHIN	38	39	10	221	163	40
	36 SONSTIGE MASCHINEN	147	84	20	502	299	72
	38 KRAFTFAHRZEUGE LUFTFAHRZEUGE	2387	1408	336	5006	3007	722
	39 FAHRRADER	25	10	2	72	26	5
	41 ELEKTROTECHNISCHE ERZEUGNISSE	291	571	132	765	1062	246
	42 UHREN	80	101	22	100	127	28
	43 FEINMECHAN U OPTISCHE ERZEUGN	7	138	34	33	367	87
	45 WAREN AUS KUNSTSTOFFEN	31	38	11	82	94	25
	47 PHOTOCHEMISCHE ERZEUGNISSE	2	12	4	3	15	4
	48 BLEISTIFTE U CHEM BUEROBEDARF	27	24	5	59	49	10
	49 PHARMAZEUTISCHE ERZEUGNISSE					1	
	50 KOSMETISCHE ERZEUGNISSE	1	2	1	1	2	1
	51 SONSTIGE CHEMISCHE ERZEUGNISSE	31	23	5	799	154	36
	52 MUSIKINSTRUMENTE	29	43	11	45	67	17
	53 KINDERSPIELZEUGE CHRISTBAUMSCHM	29	35	10	64	81	21
	54 SONSTIGE ENDERZEUGNISSE	10	6	2	33	14	3
	ZUSAMMEN	5841	3792	904*	16258	9315	2217*
I I I	01 RUECKWAREN		4	1		4	1
	02 ERSATZLIEFERUNGEN				1	1	
	INSGESAMT	9204	4439	1058	63069	11137	2660
	DARUNTER EIGENVEREDELUNG	1995	686	164	4795	1163	281
	LOHNVEREDELUNG		3		4	8	1
	Marokko						
	E I N F U H R						
I A	04 LEBENDE TIERE						
	SONSTIGE LEBENDE TIERE	1	3		2	5	
	ZUSAMMEN	1	3		2	5	
I B	05 NAHRUNGSMITTEL TIER URSPR						
	DAERME	45	38	9	165	98	24
	06 FISCH UND FISCHZUBEREITUNGEN	10831	2021	481	45020	8358	1990
	08 SCHMALZ TALG TIER OELE FETTE	1940	113	26	1940	113	26
	11 FISCHMEHL UND DGL	15140	536	128	21457	819	196
	ZUSAMMEN	27956	2708	644*	68582	9388	2236*
I C	05 NAHRUNGSMITTEL PFL URSPR						
	MAIS				1832	48	11
	06 HIRSE UND SONSTIGES GETREIDE	13280	599	144	40353	1624	386
	07 REIS	3998	176	42	5947	267	63
	10 NICHTOELHALTIGE SAEMEREIEN	629	33	7	2336	106	24
	11 HUELSENFRUECHTE ZUR ERNAEHRUNG	3745	259	62	12337	680	161
	12 HUELSENFR ZUR VIEHFUETTERUNG	4943	197	47	34751	1296	312
	14 KARTOFFELN				1857	92	22
	16 GEMUESE SONST KUECHENGEMAECHSE	5340	374	90	189063	15229	3625
	17 OBST AUSSER SUEDFRUECHTEN	572	25	6	1454	100	23
	18 SUEDFRUECHTE	117666	10615	2526	859735	57925	13792
	19 GEMUESE OBSTKONSERV FRUCHTSAFT	9578	794	189	44912	3256	775
	22 GEWUERZE	572	31	9	4188	187	48
	24 OELFRUECHTE ZUR ERNAEHRUNG	542	40	10	2716	201	49
	27 OELKUCHEN	4216	108	26	17713	583	140
	28 KLEIE				27593	620	147
	31 SONST PFLANZL NAHRUNGSMITTEL	11852	533	126	34454	1093	258
	32 LEB PFLANZEN ZIERGAERT ERZEUGN				2	1	
	ZUSAMMEN	176933	13784	3284*	1281243	83308	19836*
I D	08 GENUSSMITTEL						
	WEIN	43358	1190	281	192129	5485	1303
	ZUSAMMEN	43358	1190	281*	192129	5485	1303*
I I A	03 ROHSTOFFE						
	04 WOLLE AND TIERHAARE REISSWOLLE				274	146	35
	05 BAUMWOLLE REISSBAUMWOLLE ABF				1655	566	134
	06 FLACHS HANF JUTE UND DGL				149	8	2
	07 FELLE ZU PELZWERK ROH				3	2	1
	08 ANDERE FELLE UND HAEUTE	81	61	14	644	396	94
	12 PFLANZL STOFFE Z FAERB OD GERB				3786	88	21
	14 ROHGUMMEN SCHELLACK BALSAME	1	4	2	10	31	8
	15 OELFRUECHTE FUER TECHN OELE	3050	213	52	13496	960	231
	16 STEINKOEHLE EINSCHL PRESSKOEHLE				16150	94	22
	19 EISENERZE	1360632	6827	1625	5648368	28987	6899
	20 ABBRAENDE SCHLACKEN FE MN HALT				13500	63	15
	21 MANGANERZE	5518	193	46	33122	1100	263
	22 KUPFERERZE UND KIESABBRAENDE	46131	996	237	126844	3452	821
	23 BLEIERZE	28687	1300	309	117126	5182	1235
	24 ZINKERZE				34435	960	229
	27 SCHWEFELKIES	19631	20	5	19631	20	5
	28 SONSTIGE ERZE UND METALLASCHEN	346	19	5	985	90	22
	32 SONSTIGE STEINE UND ERDEN	5166	55	13	5577	65	16
	33 ROHPHOSPHATE	1858037	11781	2804	7267208	47610	11334
	34 SONST ROHSTOFFE F CHEM ERZEUGN	642	407	97	5782	1047	249
	36 PFLANZL FLECHT U POLSTERSTOFFE	138593	4195	1000	472465	14336	3412
	37 EDELST SCHMUCKST PERLEN ROH	25	4	1	25	4	1
	38 SONST ROHSTOFFE AUCH ABFAELLE	52362	2526	602	254285	11659	2776
	ZUSAMMEN	3518902	28601	6812*	14035520	116866	27825*
I I B	07 HALBWAREN						
	08 BAU UND NUTZHOELZ SCHNITTHOELZ	82	10	2	146	18	4
	14 HOLZMASSE ZELLSTOFF	2097	116	27	6012	322	76
	17 ALTEISEN SCHROTT	8028	129	30	16672	305	72
	18 ALUMINIUM ROH AUCH LEGIERUNGEN				1498	258	63
	19 KUPFER ROH AUCH LEGIERUNGEN	1159	258	62	7094	1552	368
	20 BLEI ROH AUCH LEGIERUNGEN				8193	684	163
	23 SONST UNEDLE METALLE ROH				225	34	8
	24 FETTSAEUREN PARAFFIN VASELIN	108	42	11	210	83	22

noch: Ein- und Ausfuhr (Spezialhandel) nach Herstellungs- und Verbrauchsländern

Nr. der Warengruppe bzw. -untergruppe	Warenbenennung	Oktober/Dezember 1960			Januar/Dezember 1960		
		dz - 100 kg	1000 DM	1000 #	dz - 100 kg	1000 DM	1000 #
IIB 25	SONST TECHNISCHE FETTE U OELE ZUSAMMEN	2729 4203	133 698	32 164*	3067 43117	185 3441	45 821*
IICA	VORERZEUGNISSE						
03	GEWEBE A WOLLE U AND TIERHAAR	10	28	7	40	107	24
04	GEWEBE AUS BAUMWOLLE	3	2		3	2	
06	LEDER				2	4	2
08	PAPIER UND PAPPE	2097	155	37	9700	711	168
09	FURNIERE SPERRHOLZ FASSHOLZ	81	12	3	188	64	16
12	KUNSTSTOFFE	23	17	5	180	103	29
14	SONST FAHBSTOFFE FARBEN LACKE	1	8	1	4	42	8
17	SONST CHEMISCHE VORERZEUGNISSE ZUSAMMEN	146 2361	202 424	49 102*	298 10415	407 1440	97 344*
IICB	ENDERZEUGNISSE						
06	SONST KLEIDUNG AUS BAUMWOLLE	3	2	1	3	2	1
07	SONST KLEIDUNG FLACHS HANF USW	7	7	3	20	26	9
10	PELZWAREN					1	
11	SCHUHE AUS LEDER	12	21	5	22	44	12
12	ANDERE LEDERWAREN	439	826	197	983	1934	462
13	PAPIERWAREN				21	1	
14	BUECHER KARTEN NOTEN BILDER		1		2	22	5
15	HOLZWAREN	2103	280	68	5734	725	177
23	WAREN A KUPFER U KUPFERLEGIER	5	2		6	3	
25	SONST WAREN A UNEDLEN METALLEN	10	8	3	16	15	5
31	PUMPEN DRUCKLUFTMASCHINEN				21	6	2
36	SONSTIGE MASCHINEN				41	16	4
38	KRAFTFAHRZEUGE LUFTFAHRZEUGE	7	1		23	9	2
41	ELEKTROTECHNISCHE ERZEUGNISSE				13	5	
43	FEINMECHAN U OPTISCHE ERZEUGN				1	5	1
45	WAREN AUS KUNSTSTOFFEN	1	1		1	1	
54	SONSTIGE ENDERZEUGNISSE ZUSAMMEN	95 2682	28 1177	7 284*	764 7671	190 3005	45 725*
III	RUECKWAREN	164	125	30	789	776	186
	<u>INSGESAMT</u>	3786560	48700	11601	15639468	223714	53276
	DARUNTER						
	EIGENVEREDELUNG	4840	128	29	13171	260	62
	LOHNVEREDELUNG				46	24	5
	A U S F U H R						
IA	LEBENDE TIERE						
04	SONSTIGE LEBENDE TIERE ZUSAMMEN					1 1	
IB	NAHRUNGSMITTEL TIER URSPR						
03	KAESE	27	13	3	69	32	9
04	FLEISCH UND FLEISCHWAREN	41	29	7	240	149	36
05	DAERME	28	2		66	6	1
06	FISCHE UND FISCHZUBEREITUNGEN	75	41	10	138	85	19
08	SCHMALZ TALG TIER OELE FETTE ZUSAMMEN	171	85	20*	30 543	3 275	1 66*
IC	NAHRUNGSMITTEL PFL URSPR						
08	MUELLEREIERZEUGNISSE	8146	184	44	227333	5126	1223
10	NICHTOELHALTIGE SAEMEREIEN	5	2	1	8	3	1
11	HUELSENFRUECHTE ZUR ERNAEHRUNG	167	12	3	210	16	4
14	KARTOFFELN	1100	27	6	1100	27	6
17	OBST AUSSER SUEDFRUECHTEN	3	1		3	1	
21	KAKAOERZEUGNISSE	11	6	2	26	17	5
25	PFLANZL OELE U FETTE Z ERNAEHR				4074	449	108
26	MARGARINE U AEHNL SPEISEFETTE	20	3	1	65	11	4
31	SONST PFLANZL NAHRUNGSMITTEL	3	6	2	68	22	7
32	LEB PFLANZEN ZIERGAERT ERZEUGN ZUSAMMEN	9 9464	9 250	2 61*	40 232927	34 5706	8 1366*
ID	GENUSSMITTEL						
01	HOPFEN				180	97	23
06	BIER	206	13	4	1165	76	20
07	BRANNTWEIN	2	1		117	11	2
08	WEIN	1	1		193	35	7
	ZUSAMMEN	209	15	4*	1655	219	52*
IIA	ROHSTOFFE						
02	ZELLWOLLE SYNTHET FASERN U ABF	2766	602	144	9669	2041	485
11	BAU UND NUTZHOLZ RUNDHOLZ	95	4	1	95	4	1
14	ROHGUMMEN SCHELLACK BALSAME				29	5	1
32	SONSTIGE STEINE UND ERDEN	30	1		8653	66	15
34	SONST ROHSTOFFE F CHEM ERZEUGN ZUSAMMEN	435 3326	9 616	2 147*	3735 22181	85 2201	21 523*
IIB	HALBWAREN						
01	ROHSEIDE UND SEIDENGESPINSTE				4	4	2
02	REYON SYNTHET FAEDEN AUCH GEZW	21	46	10	43	93	21
03	GESPINSTE A ZELLW SYNTH FASER	70	24	6	70	24	6
08	HOLZMASSE ZELLSTOFF				30	4	1
09	KAUTSCHUK BEARBEITET	47	33	9	142	119	31
10	GLASMASSE ROHGLAS				53	2	
11	ZEMENT				150	2	1
12	SONST MINERALISCHE BAUSTOFFE				1968	73	18
17	ALUMINIUM ROH AUCH LEGIERUNGEN	1	1		2	2	
18	KUPFER ROH AUCH LEGIERUNGEN	2	2		7	6	1
22	ZINK ROH AUCH LEGIERUNGEN				20	3	1
24	FETTSAEUREN PARAFFIN VASELIN	1719	129	30	6641	516	122
25	SONST TECHNISCHE FETTE U OELE	5	1		5	1	
26	KOKS	10550	88	21	87690	634	150
27	RUECKST O ERDOEL U TEERDESTILL				20	1	
28	KRAFTSTOFFE UND SCHMIEROELE	1462	53	12	2850	113	25
29	TEER U TEERDESTILL ERZEUGNISSE				18	1	
30	AUFBEREITETE KALIDUENGEMITTEL	10000	172	41	24000	413	99
33	STICKSTOFF A N G DUENGEMITTEL	34996	803	191	82313	1858	442
35	SONSTIGE CHEMISCHE HALBWAREN	5274	120	30	17613	443	105
38	SONSTIGE HALBWAREN	8	1		83	7	2
	ZUSAMMEN	64155	1473	350*	223722	4319	1027*
IICA	VORERZEUGNISSE						
01	GEWEBE A SEIDE REYON SYNTH FAD	59	59	14	84	100	23

noch: Ein- und Ausfuhr (Spezialhandel) nach Herstellungs- und Verbrauchsländern

Nr. der Warengruppe bzw. -untergruppe	Warenbenennung	Oktober/Dezember 1960			Januar/Dezember 1960		
		dz - 100 kg	1000 DM	1000 *	dz - 100 kg	1000 DM	1000 *
I I C A	02 GEWEBE A ZELLWOLLE SYNTH FASER	3043	2306	548	8903	6503	1547
	03 GEWEBE A WOLLE U AND TIERHAAR				1	1	
	04 GEWEBE AUS BAUMWOLLE	846	672	157	2162	1839	436
	05 GEWEBE AUS FLACHS HANF JUTE	41	28	7	304	101	29
	06 LEDER	20	4	1	47	11	3
	07 FELLE ZU PELZWERK BEARBEITET					8	2
	08 PAPIER UND PAPPE	243	26	7	2112	228	56
	09 FURNIERE SPERRHOLZ FASSHOLZ	16	3		265	32	7
	10 STEINZEUG TON PORZELLANERZEUGN	1198	78	19	2875	190	45
	11 GLAS				47	12	2
	12 KUNSTSTOFFE	2957	719	180	8776	2011	488
	13 TEERFARBSTOFFE	129	117	29	392	375	89
	14 SONST FARBSTOFFE FARBEN LACKE	838	277	62	3553	676	159
	15 DEXTRINE GELATINE UND LEIME	180	26	6	1058	145	35
	16 SPRENGSTOFFE SCHIESSBED ZUENDW	177	127	30	879	583	142
	17 SONST CHEMISCHE VORERZEUGNISSE	5413	364	90	32845	2636	630
	19 STAHLROEHREN	1018	78	19	6275	553	130
	20 STAB UND FORMEISEN	43067	1857	441	86805	3905	934
	21 BLECH AUS EISEN	1805	77	18	2174	143	33
	22 DRAHT AUS EISEN	3642	174	42	8962	406	97
	23 EISENBAHNOBERBAUMATERIAL	68	4	1	277	13	3
	24 SCHMIEDB GUSS SCHMIEDESTUECKE	108	17	4	862	60	14
	25 STANGEN BLECHE USW KUPFER	7	6	1	1682	446	108
	26 STANGEN BLECHE USW ALUMINIUM					1	
	27 STANGEN BLECHE USW AND UNEDL M				142	89	22
	30 EDELST SCHMUCKST PERLEN BEARB		2			17	3
	31 SONSTIGE VORERZEUGNISSE	45	30	7	140	76	19
	ZUSAMMEN	64920	7051	1683*	171622	21160	5052*
I I C B	ENDERZEUGNISSE						
	01 STRICKWAREN SEIDE CHEMIEFASERN	1	16	4	38	195	49
	02 STRICKWAREN WOLLE U AND TIERH	1	6	1	5	26	6
	03 STRICKWAREN AUS BAUMWOLLE	3	4	1	16	22	6
	04 SONST KLEIDUNG SEIDE CHEMIEFAS	3	19	4	17	122	30
	05 SONST KLEIDUNG WOLLE AND TIERH		3	1		3	1
	06 SONST KLEIDUNG AUS BAUMWOLLE	4	14	4	243	175	44
	07 SONST KLEIDUNG FLACHS HANF USW		1		2	19	4
	08 HUETE	1	4	1	7	17	5
	09 SONSTIGE SPINNSTOFFWAREN	90	21	5	127	79	18
	10 PELZWAREN		5	1		5	1
	11 SCHUHE AUS LEDER				3	7	2
	12 ANDERE LEDERWAREN	2	13	2	14	74	16
	13 PAPIERWAREN	89	41	7	335	155	31
	14 BUECHER KARTEN NOTEN BILDER	7	8	1	186	69	17
	15 HOLZWAREN	73	44	10	177	113	24
	16 KAUTSCHUKWAREN	1280	578	136	4293	1878	448
	17 STEINWAREN		1		11	6	1
	18 STEINZEUG PORZELLAN U AE WAREN	153	62	15	651	401	93
	19 GLASWAREN	120	52	11	973	257	62
	20 MESSERSCHMIEDEWAREN	151	135	32	301	327	77
	21 WERKZEUGE LANDWIRTSCH GERAETE	154	90	22	602	403	96
	22 SONSTIGE EISENWAREN	2131	641	153	8074	2318	547
	23 WAREN A KUPFER U KUPFERLEGIER	8	22	5	18	48	10
	24 EDELMETALLW VERGOLD VERSILB W	3	37	8	16	179	42
	25 SONST WAREN A UNEDLEN METALLEN	274	157	38	1111	640	152
	26 WERKZEUGMASCHINEN WALZWERKSANL	345	172	39	600	593	140
	27 TEXTIL LEDERINDUSTRIEMASCHINEN	883	588	143	1920	1833	448
	28 LANDMASCHINEN U ACKERSCHLEPPER	954	388	90	4290	1813	431
	30 KRAFTMASCHINEN	720	511	120	2305	1651	392
	31 PUMPEN DRUCKLUFTMASCHINEN	225	248	60	571	658	158
	32 FOERDERMITTEL	125	71	17	627	373	88
	33 PAPIER UND DRUCKMASCHINEN	446	703	168	894	1110	263
	34 BUEROMASCHINEN	53	164	39	201	751	179
	35 NAHRUNGSMITTELINDUSTRIEMASCHIN	341	205	49	805	628	151
	36 SONSTIGE MASCHINEN	1367	1125	269	5264	3581	855
	37 WASSERFAHRZEUGE	1	1		14	18	4
	38 KRAFTFAHRZEUGE LUFTFAHRZEUGE	St	8798	5406	St	21421	13800
	39 FAHRRADER	148	100	25	441	270	64
	40 SONSTIGE FAHRZEUGE	10	4	1	357	108	26
	41 ELEKTROTECHNISCHE ERZEUGNISSE	2624	2508	595	6338	6688	1594
	42 UHREN	28	54	11	271	700	165
	43 FEINMECHAN U OPTISCHE ERZEUGN	87	425	97	289	1543	357
	44 WACHSWAREN UND SEIFEN	6	3		15	8	1
	45 WAREN AUS KUNSTSTOFFEN	50	46	8	165	174	35
	46 SPIELFILME BEL FILME PLATTEN		1			2	
	47 PHOTOCHEMISCHE ERZEUGNISSE	32	48	10	136	167	37
	48 BLEISTIFTE U CHEM BUEROBEDARF	15	22	7	59	76	18
	49 PHARMAZEUTISCHE ERZEUGNISSE	162	347	84	527	1002	237
	50 KOSMETISCHE ERZEUGNISSE	12	7	2	30	18	3
	51 SONSTIGE CHEMISCHE ERZEUGNISSE	4599	811	195	17060	2860	688
	52 MUSIKINSTRUMENTE	8	10	1	17	27	5
	53 KINDERSPIELZEUG CHRISTBAUMSCHM	48	66	14	158	215	49
	54 SONSTIGE ENDERZEUGNISSE	23	27	7	303	470	109
	ZUSAMMEN	26657	16035	3801*	82284	48675	11562*
I I I	01 RUECKWAREN		1		1	2	
	02 ERSATZLIEFERUNGEN	13	25	6	56	59	14
	INSGESAMT	168915	25551	6072	734991	82617	19662
	DARUNTER						
	EIGENVEREDELUNG	15887	5280	1258	161779	15686	3738
	LOHNVEREDELUNG	5	17	2	83	94	19
	Nigeria						
	E I N F U H R						
I A	04 LEBENDE TIERE						
	SONSTIGE LEBENDE TIERE				10	26	6
	ZUSAMMEN		1	*	10	26	6*
I B	06 NAHRUNGSMITTEL TIER URSPR						
	FISCHE UND FISCHZUBEREITUNGEN	1	7	2	1	12	3
	ZUSAMMEN	1	7	2*	1	12	3*

noch: Ein- und Ausfuhr (Spezialhandel) nach Herstellungs- und Verbrauchsländern

Nr. der Warengruppe bzw. -untergruppe	Warenbenennung	Oktober/Dezember 1960			Januar/Dezember 1960		
		dz - 100 kg	1000 DM	1000 #	dz - 100 kg	1000 DM	1000 #
1C	NÄHRUNGSMITTEL PFL URSPR						
18	SUEDFRUECHTE				78	14	4
20	KAKAO ROH	56220	14847	3535	198732	56315	13406
22	GEWUERZE	279	48	11	2755	429	108
24	OELFRUECHTE ZUR ERNAEHRUNG	291517	19015	4529	1524361	112347	26753
25	PFLANZL OELE U FETTE Z ERNAEHR	33834	3068	731	118809	10915	2600
27	OELKUCHEN	9484	345	81	19725	742	176
	ZUSAMMEN	391334	37323	8887*	1864460	180762	43047*
1D	GENUSSMITTEL						
02	KAFFEE	6	3	1	8	4	1
	ZUSAMMEN	6	3	1*	8	4	1*
1IA	ROHSTOFFE						
03	WOLLE AND TIERHAARE REISSWOLLE	7	2	1	119	33	7
04	BAUMWOLLE REISSBAUMWOLLE ABF	2939	762	182	5081	1234	295
07	FELLE ZU PELZWERK ROH	2	62	15	10	264	64
08	ANDERE FELLE UND HAEUTE	296	341	80	542	636	151
11	BAU UND NUTZHOZL RUNDHOLZ	423382	10758	2562	1813716	44401	10573
13	KAUTSCHUK GUTTAPERCHA BALATA	25103	7245	1724	116609	37049	8819
14	ROHGUMMEN SCHELLACK BALSAME	598	96	23	2232	374	89
23	BLEIERZE	1153	49	12	7640	372	86
24	ZINKERZE				954	25	6
28	SONSTIGE ERZE UND METALLASCHEN	1392	924	221	9395	6418	1530
34	SONST ROHSTOFFE F CHEM ERZEUGN	604	21	5	3743	138	35
36	PFLANZL FLECHT U POLSTERSTOFFE	160	14	4	830	63	17
37	EDELST SCHMUCKST PERLEN ROH					13	4
38	SONST ROHSTOFFE AUCH ABFAELLE				112	7	2
	ZUSAMMEN	455636	20274	4829*	1960983	91027	21678*
1IB	HALBWAREN						
07	BAU UND NUTZHOZL SCHNITTHOLZ	1946	92	22	15847	675	162
14	ALTEISEN SCHROTT	78	1		2334	39	9
17	ALUMINIUM ROH AUCH LEGIERUNGEN				113	20	6
18	KUPFER ROH AUCH LEGIERUNGEN	1682	389	92	6189	1376	325
29	SONST TECHNISCHE FETTE U OELE				2402	195	46
35	SONSTIGE CHEMISCHE HALBWAREN	251	41	10	1521	269	64
	ZUSAMMEN	3957	523	124*	28406	2574	612*
1ICA	VORERZEUGNISSE						
06	LEDER				10	19	5
	ZUSAMMEN				10	19	5*
1ICB	ENDERZEUGNISSE						
24	EDELMETALLW VERGOLD VERSILB W					1	
30	KRAFTMASCHINEN				8	3	1
35	NÄHRUNGSMITTELINDUSTRIEMASCHIN				6	2	1
36	SONSTIGE MASCHINEN	18	1		26	3	
38	KRAFTFAHRZEUGE LUFTFAHRZEUGE	8	2	1	8	1	1
41	ELEKTROTECHNISCHE ERZEUGNISSE	2	1		2	1	
42	UHREN				1	2	1
43	FEINMECHAN U OPTISCHE ERZEUGN		3	1		14	4
46	SPIELFILME BEL FILME PLATTEN		10	2		10	2
54	SONSTIGE ENDERZEUGNISSE					1	
	ZUSAMMEN	28	17	4*	51	39	10*
1III	RUECKWAREN	149	131	31	360	456	107
	<u>INSGESAMT</u>	851111	58279	13878	3854289	274919	65469
	DARUNTER						
	EIGENVEREDELUNG	3937	936	222	11419	2092	496
	LOHNVEREDELUNG	20	5	1	93	37	9
	A U S F U H R						
1B	NÄHRUNGSMITTEL TIER URSPR						
03	KAESE				5	4	
04	FLEISCH UND FLEISCHWAREN	20	13	2	62	42	7
06	FISCHE UND FISCHZUBEREITUNGEN	9	4		100	32	6
	ZUSAMMEN	29	17	2*	167	78	13*
1C	NÄHRUNGSMITTEL PFL URSPR						
19	GEMUESE OBSTKONSERV FRUCHTSAFT	7	1		11	3	
21	KAKAOERZEUGNISSE	2	1		2	1	
22	GEWUERZE				2	1	
23	ZUCKER	299	12	3	3292	140	33
31	SONST PFLANZL NÄHRUNGSMITTEL	38	26	4	58	38	7
32	LEB PFLANZEN ZIERGAERT ERZEUGN				11	1	
	ZUSAMMEN	346	40	7*	3376	184	40*
1D	GENUSSMITTEL						
01	HOPFEN	10	6	1	10	6	1
02	KAFFEE	1	1		3	3	
06	BIER	27406	1413	337	100147	5167	1231
07	BRANNTWEIN	1	1		7	4	1
08	WEIN	129	28	8	525	109	29
	ZUSAMMEN	27548	1449	346*	100692	5289	1262*
1IA	ROHSTOFFE						
02	ZELLWOLLE SYNTHET FASERN U ABF				1	4	1
04	BAUMWOLLE REISSBAUMWOLLE ABF	31	4	2	97	12	6
06	ABF V GESPINSTWAREN LUMPEN	14	2	1	138	19	5
14	ROHGUMMEN SCHELLACK BALSAME				2	8	2
30	SPEISE UND INDUSTRIESALZ	63596	756	181	202163	2420	579
32	SONSTIGE STEINE UND ERDEN	250	2	1	4338	19	4
34	SONST ROHSTOFFE F CHEM ERZEUGN	1233	9	2	5350	39	9
37	EDELST SCHMUCKST PERLEN ROH					1	
	ZUSAMMEN	65124	773	187*	212089	2522	606*
1IB	HALBWAREN						
02	REYON SYNTHET FAEDEN AUCH GEZW	16	19	5	34	46	12
03	GESPINSTE A ZELLW SYNTH FASER				5	6	1
05	GESPINSTE AUS BAUMWOLLE	6	9	2	22	35	10
06	GESPINSTE A FLACHS HANF JUTE	1	2		5	6	
09	KAUTSCHUK BEARBEITET	1149	396	94	5126	1760	420
10	GLASMASSE ROHGLAS	3	1		3	1	
11	ZEMENT	120740	675	161	410021	2352	559
12	SONST MINERALISCHE BAUSTOFFE	73	28	7	102	31	8
17	ALUMINIUM ROH AUCH LEGIERUNGEN				1	1	
24	FETTSAEUREN PARAFFIN VASELIN	1543	110	25	3763	265	62

noch: Ein- und Ausfuhr (Spezialhandel) nach Herstellungs- und Verbrauchsländern

Nr. der Warengruppe bzw. -untergruppe	Warenbenennung	Oktober/Dezember 1960			Januar/Dezember 1960		
		dz - 100 kg	1000 DM	1000 #	dz - 100 kg	1000 DM	1000 #
11B	KRAFTSTOFFE UND SCHMIERÖLE	341	24	5	1448	130	29
30	AUFBEREITETE KALIOUENGENMITTEL	2742	49	12	10943	196	46
31	THOMASPHOSPHATMEHL				400	4	2
33	STICKSTOFF A N G DUENGENMITTEL	2093	36	9	4695	87	21
35	SONSTIGE CHEMISCHE HALBWAREN	5296	127	32	14245	336	82
38	SONSTIGE HALBWAREN	138	10	3	663	51	13
	ZUSAMMEN	134141	1486	355*	451476	5307	1265*
11CA	VORERZEUGNISSE						
01	GEWEBE A SEIDE REYON SYNTH FAD	295	759	183	1425	3903	944
02	GEWEBE A ZELLWOLLE SYNTH FASER	23	41	11	89	118	28
03	GEWEBE A WOLLE U AND TIERHAAR	1	8	1	3	16	2
04	GEWEBE AUS BAUMWOLLE	577	997	238	1506	2644	632
05	GEWEBE AUS FLACHS HANF JUTE	18	14	3	80	61	15
06	LEDER	5	6	2	7	10	2
08	PAPIER UND PAPPE	826	97	25	3135	363	85
09	FURNIERE SPERRHOLZ FASSHOLZ				124	41	11
10	STEINZEUG TON PORZELLANERZEUGN	465	47	13	2620	191	46
11	GLAS	198	39	10	435	119	29
12	KUNSTSTOFFE	961	447	107	2995	1406	334
13	TEERFARBSTOFFE	649	521	124	2508	1925	460
14	SONST FARBSTOFFE FARBEN LACKE	278	88	21	690	233	54
15	DEXTRINE GELATINE UND LEIME	153	47	12	464	129	33
16	SPRENGSTOFFE SCHIESSBED ZUENDW	642	512	122	1045	750	177
17	SONST CHEMISCHE VORERZEUGNISSE	1938	169	41	5944	670	160
18	GUSSROEHREN				47	3	1
19	STAHLROEHREN	5444	551	132	22063	2616	627
20	STAB UND FORMEISEN	25159	1154	275	63980	3031	723
21	BLECH AUS EISEN	885	57	15	1683	103	26
22	DRAHT AUS EISEN	226	37	8	971	115	28
23	EISENBAHNOBERBAUMATERIAL				117	9	2
24	SCHMIEDB GUSS SCHMIEDESTUECKE	160	13	3	333	69	16
25	STANGEN BLECHE USW KUPFER	11	8	2	50	22	4
27	STANGEN BLECHE USW AND UNEDL M				14	8	2
28	STANGEN BLECHE USW EDELMETALLE					6	2
30	EDELST SCHMUCKST PERLEN BEARB					7	1
31	SONSTIGE VORERZEUGNISSE	170	80	21	2156	314	77
	ZUSAMMEN	39084	5695	1369*	114484	18882	4521*
11CB	ENDERZEUGNISSE						
01	STRICKWAREN SEIDE CHEMIEFASERN	38	141	32	105	371	89
02	STRICKWAREN WOLLE U AND TIERH	3	7	2	3	11	2
03	STRICKWAREN AUS BAUMWOLLE	112	195	46	534	823	197
04	SONST KLEIDUNG SEIDE CHEMIEFAS	5	34	9	17	123	27
05	SONST KLEIDUNG WOLLE AND TIERH					6	1
06	SONST KLEIDUNG AUS BAUMWOLLE	130	325	75	335	810	191
07	SONST KLEIDUNG FLACHS HANF USW	5	35	10	11	86	21
08	HUETE	1	5	1	8	11	2
09	SONSTIGE SPINNSTOFFWAREN	23	41	10	72	134	32
11	SCHUHE AUS LEDER	398	580	137	984	1481	351
12	ANDERE LEDERWAREN	13	32	7	77	161	36
13	PAPIERWAREN	1629	346	87	5110	924	223
14	BUECHER KARTEN NOTEN BILDER	64	71	21	191	203	57
15	HOLZWAREN	425	192	45	2203	968	226
16	KAUTSCHUKWAREN	1529	843	203	4963	2624	634
17	STEINWAREN	101	6	1	115	12	2
18	STEINZEUG PORZELLAN U AE WAREN	136	53	10	705	220	54
19	GLASWAREN	6057	457	106	16500	1411	333
20	MESSERSCHMIEDEWAREN	1038	692	164	3329	2191	519
21	WERKZEUGE LANDWIRTSCH GERAETE	2877	872	205	9542	3016	708
22	SONSTIGE EISENWAREN	14317	3168	762	61423	11645	2790
23	WAREN A KUPFER U KUPFERLEGIER	91	86	20	994	607	145
24	EDELMETALLW VERGOLD VERSILB W	5	78	18	10	158	33
25	SONST WAREN A UNEDLEN METALLEN	1116	1716	411	4718	6131	1460
26	WERKZEUGMASCHINEN WALZWERKSANL	335	257	60	2148	1514	365
27	TEXTIL LEDERINDUSTRIEMASCHINEN	103	148	34	384	327	76
28	LANDMASCHINEN U ACKERSCHLEPPER	248	148	35	573	403	100
29	DAMPFLOKOMOTIVEN	614	410	97	921	610	145
30	KRAFTMASCHINEN	61	138	34	354	523	130
31	PUMPEN DRUCKLUFTMASCHINEN	233	249	60	891	941	223
32	FOERDERMITTEL	189	115	28	1370	677	165
33	PAPIER UND DRUCKMASCHINEN	692	432	105	2502	1487	352
34	BUEROMASCHINEN	48	132	31	188	532	129
35	NAHRUNGSMITTELINDUSTRIEMASCHIN	104	177	44	444	596	146
36	SONSTIGE MASCHINEN	1611	1047	252	10498	6920	1654
37	WASSERFAHRZEUGE	2	5	1	4	15	3
38	KRAFTFAHRZEUGE LUFTFAHRZEUGE	30016	16756	3988	88575	51801	12333
39	FAHRRAEDE	1476	478	115	5295	1667	401
40	SONSTIGE FAHRZEUGE	5307	1113	265	31817	5632	1340
41	ELEKTROTECHNISCHE ERZEUGNISSE	5236	4534	1079	13201	11252	2670
42	UHREN	123	229	56	520	906	216
43	FEINMECHAN U OPTISCHE ERZEUGN	183	457	101	510	1745	399
44	WACHSWAREN UND SEIFEN	5	3	1	34	13	3
45	WAREN AUS KUNSTSTOFFEN	1797	1565	368	5521	4496	1067
46	SPIELFILME BEL FILME PLATTEN					2	1
47	PHOTOCHEMISCHE ERZEUGNISSE	297	276	67	1437	1345	322
48	BLEISTIFTE U CHEM BUEROBEDARF	40	40	10	107	115	29
49	PHARMAZEUTISCHE ERZEUGNISSE	381	614	150	2045	3280	779
50	KOSMETISCHE ERZEUGNISSE	42	60	16	148	177	46
51	SONSTIGE CHEMISCHE ERZEUGNISSE	223	51	12	1234	255	63
52	MUSIKINSTRUMENTE	25	71	17	52	152	36
53	KINDERSPIELZEUG CHRISTBAUMSCHM	487	226	56	1140	586	140
54	SONSTIGE ENDERZEUGNISSE	728	484	111	2096	1108	265
	ZUSAMMEN	80717	40193	9576*	285954	133204	31731*
111	ERSATZLIEFERUNGEN	15	34	9	79	93	24
	<u>INSGESAMT</u>	347004	49687	11851	1168317	165559	39462
	DARUNTER						
	EIGENVEREDELUNG	49469	8910	2126	195128	29989	7155
	LOHNVEREDELUNG	1	8		22	85	15

noch: Ein- und Ausfuhr (Spezialhandel) nach Herstellungs- und Verbrauchsländern

Nr. der Warengruppe bzw. -untergruppe	Warenbenennung	Oktober/Dezember 1960			Januar/Dezember 1960		
		dz - 100 kg	1000 DM	1000 *	dz - 100 kg	1000 DM	1000 *
	Nordafri., Span. -						
	E I N F U H R			*			*
I I A	36 ROHSTOFFE						
	PFLANZL FLECHT U POLSTERSTOFFE				2518	76	18
	ZUSAMMEN			*	2518	76	18*
I I C B	14 ENDERZEUGNISSE						
	BUECHER KARTEN NOTEN BILDER					1	
	ZUSAMMEN			*		1	*
I I I	01 RUECKWAREN	5	5	1	5	5	1
	INSGESAMT	5	5	1	2523	82	19
	A U S F U H R			*			*
I B	06 NAHRUNGSMITTEL TIER URSPR						
	FISCHE UND FISCHZUBEREITUNGEN	2	2	1	8	4	1
	ZUSAMMEN	2	2	1*	8	4	1*
I C	09 NAHRUNGSMITTEL PFL URSPR						
	MALZ				2000	122	30
	ZUSAMMEN			*	2000	122	30*
I D	01 GENUSSMITTEL						
	HOPFEN	60	50	12	60	50	12
	ZUSAMMEN	60	50	12*	60	50	12*
I I A	11 ROHSTOFFE						
	BAU UND NUTZHOLZ RUNDHOLZ				507	18	4
	ZUSAMMEN			*	507	18	4*
I I B	02 HALBWAREN						
	REYON SYNTHET FAEDEN AUCH GEZW	3	7	2	8	22	6
	09 KAUTSCHUK BEARBEITET	3	1		8	3	
	24 FETTSAEUREN PARAFFIN VASELIN	100	6	1	500	34	8
	35 SONSTIGE CHEMISCHE HALBWAREN				50	2	1
	38 SONSTIGE HALBWAREN					2	1
	ZUSAMMEN	106	16	4*	566	63	16*
I I C A	01 VORERZEUGNISSE						
	GEWEBE A SEIDE REYON SYNTH FAD		3	1		5	1
	05 GEWEBE AUS FLACHS HANF JUTE				4	2	1
	08 PAPIER UND PAPPE	197	21	5	216	26	6
	10 STEINZEUG TON PORZELLANERZEUGN	17	2	1	17	2	1
	11 GLAS					1	
	12 KUNSTSTOFFE	26	15	5	62	44	10
	14 SONST FARBSTOFFE FARBEN LACKE	36	11	3	79	21	5
	16 SPRENGSTOFFE SCHIESSBED ZUENDW	2	5	1	4	11	3
	17 SONST CHEMISCHE VORERZEUGNISSE				50	5	1
	19 STAHLROEHREN	45	5	1	57	8	2
	22 DRAHT AUS EISEN	94	11	3	225	22	5
	25 STANGEN BLECHE USW KUPFER	2	1		2	1	
	31 SONSTIGE VORERZEUGNISSE	1	1		36	18	6
	ZUSAMMEN	420	75	20*	752	166	41*
I I C B	01 ENDERZEUGNISSE						
	STRICKWAREN SEIDE CHEMIEFASERN	2	24	5	4	36	9
	02 STRICKWAREN WOLLE U AND TIERH		1			2	
	04 SONST KLEIDUNG SEIDE CHEMIEFAS	2	18	4	2	23	6
	06 SONST KLEIDUNG AUS BAUMWOLLE		3	1	3	7	2
	07 SONST KLEIDUNG FLACHS HANF USW					1	
	09 SONSTIGE SPINNSTOFFWAREN	3	4	1	13	19	5
	12 ANDERE LEDERWAREN	1	5	1	2	20	5
	13 PAPIERWAREN				38	14	3
	14 BUECHER KARTEN NOTEN BILDER				1	2	
	15 HOLZWAREN	2	4	1	14	33	8
	16 KAUTSCHUKWAREN	388	167	41	893	401	94
	17 STEINWAREN	4	1		4		
	18 STEINZEUG PORZELLAN U AE WAREN	44	28	7	152	90	22
	19 GLASWAREN	63	33	9	174	86	23
	20 MESSERSCHMIEDEWAREN	4	7	2	12	18	4
	21 WERKZEUGE LANDWIRTSCH GERAETE	2	1		36	28	6
	22 SONSTIGE EISENWAREN	46	37	8	227	180	37
	23 WAREN A KUPFER U KUPFERLEGIER				5	9	1
	24 EDELMETALLW VERGOLD VERSILB W	2	38	8	6	133	32
	25 SONST WAREN A UNEDLEN METALLEN	13	28	7	135	156	37
	26 WERKZEUGMASCHINEN WALZWERKSANL		1		12	14	3
	27 TEXTIL LEDERINDUSTRIEMASCHINEN				1	3	
	28 LANDMASCHINEN U ACKERSCHLEPPER	1	1		5	4	1
	30 KRAFTMASCHINEN	9	14	3	19	43	10
	31 PUMPEN DRUCKLUFTMASCHINEN	32	34	9	56	60	14
	32 FOERDERMITTEL	5	5	1	24	10	3
	34 BUEROMASCHINEN	30	60	18	54	162	38
	35 NAHRUNGSMITTELINDUSTRIEMASCHIN	8	18	4	68	77	18
	36 SONSTIGE MASCHINEN	28	31	7	163	141	33
	38 KRAFTFAHRZEUGE LUFTFAHRZEUGE	1121	778	186	4155	2737	652
	41 ELEKTROTECHNISCHE ERZEUGNISSE	339	292	72	2379	1554	375
	42 UHREN	27	51	13	121	235	54
	43 FEINMECHAN U OPTISCHE ERZEUGN	8	80	19	46	393	91
	44 WACHSWAREN UND SEIFEN	1	1		1	1	
	45 WAREN AUS KUNSTSTOFFEN		17	4	46	90	22
	47 PHOTOCHEMISCHE ERZEUGNISSE	23	14	3	79	55	12
	48 BLEISTIFTE U CHEM BUEROBEDARF	1	2		6	10	2
	49 PHARMAZEUTISCHE ERZEUGNISSE	8	17	5	43	87	21
	50 KOSMETISCHE ERZEUGNISSE	1	2	1	1	2	1
	51 SONSTIGE CHEMISCHE ERZEUGNISSE	2	2		4	3	
	52 MUSIKINSTRUMENTE	1	2	1	4	11	3
	53 KINDERSPIELZEUG CHRISTBAUMSCHM	37	43	9	54	58	14
	54 SONSTIGE ENDERZEUGNISSE				3	8	
	INSGESAMT	2258	1884	450*	9065	7017	1661*
I I I	02 ERSATZLIEFERUNGEN	8	6	1	9	7	1
	INSGESAMT	2854	2033	488	12967	7447	1766

noch: Ein- und Ausfuhr (Spezialhandel) nach Herstellungs- und Verbrauchsländern

Nr. der Warengruppe bzw. -untergruppe	Warenbenennung	Oktober/Dezember 1960			Januar/Dezember 1960		
		dz - 100 kg	1000 DM	1000 *	dz - 100 kg	1000 DM	1000 *
	DARUNTER EIGENVEREDELUNG LOHNVEREDELUNG	222 2	120 1	31	987 2	593 2	145
	Ostafrika, Port.-						
	E I N F U H R			*			*
IA	LEBENDE TIERE					1	
04	SONSTIGE LEBENDE TIERE					1	
	ZUSAMMEN			*		1	*
IC	NÄHRUNGSMITTEL PFL URSPR						
22	GEWUERZE	27	9	2	28	10	2
24	OELFRUECHTE ZUR ERNAEHRUNG	200	23	6	6764	672	161
25	PFLANZL OELE U FETTE Z ERNAEHR				9277	1380	329
27	OELKUCHEN	622	22	5	9231	343	81
	ZUSAMMEN	849	54	13*	25300	2405	573*
ID	GENUSSMITTEL						
03	TEE	507	224	53	1816	837	201
04	ROHTABAK	100	13	3	170	31	6
	ZUSAMMEN	607	237	56*	1986	868	207*
IIA	ROHSTOFFE						
04	BAUMWOLLE REISSBAUMWOLLE ABF	219	44	10	1221	222	53
05	FLACHS HANF JUTE UND DGL	6551	728	174	25519	2742	656
08	ANDERE FELLE UND HAEUTE				51	35	8
11	BAU UND NUTZHOLOZ RUNDHOLOZ	2044	120	29	5358	309	73
12	PFLANZL STOFFE Z FAERB OD GERB	3000	76	18	5710	146	35
15	OELFRUECHTE FUER TECHN OELE	4474	338	80	16332	1107	264
28	SONSTIGE ERZE UND METALLASCHEN				110	107	26
32	SONSTIGE STEINE UND ERDEN				192	17	4
34	SONST ROHSTOFFE F CHEM ERZEUGN	12	4	1	77	20	6
36	PFLANZL FLECHT U POLSTERSTOFFE	68	11	3	1598	243	58
37	EDELST SCHMUCKST PERLEN ROH		61	15	7	94	23
38	SONST ROHSTOFFE AUCH ABFAELLE				4	2	1
	ZUSAMMEN	16368	1382	330*	56179	5044	1207*
IIB	HALBWAREN						
07	BAU UND NUTZHOLOZ SCHNITTHOLOZ	12421	275	66	24937	553	132
14	ALTEISEN SCHROTT				189	3	1
18	KUPFER ROH AUCH LEGIERUNGEN	3543	898	214	8140	2114	505
23	SONST UNEDLE METALLE ROH				8	2	1
24	FETTSAEUREN PARAFFIN VASELIN				283	130	31
25	SONST TECHNISCHE FETTE U OELE				141	16	4
34	GERBSTOFFAUSZUEGE				404	26	6
35	SONSTIGE CHEMISCHE HALBWAREN				10865	599	143
	ZUSAMMEN	15964	1173	280	44967	3443	823*
IIIA	VORERZEUGNISSE						
09	FURNIERE SPERRHOLOZ FASSHOLOZ				12	5	1
	ZUSAMMEN			*	12	5	1*
IIICB	ENDERZEUGNISSE						
41	ELEKTROTECHNISCHE ERZEUGNISSE					3	1
43	FEINMECHAN U OPTISCHE ERZEUGN		1			5	
54	SONSTIGE ENDERZEUGNISSE				1	3	1
	ZUSAMMEN		1	*	1	11	2*
IIII	RUECKWAREN	20	16	4	67	77	19
	<u>INSGESAMT</u>	33808	2863	683	128512	11854	2832
	DARUNTER						
	EIGENVEREDELUNG	204	113	26	13214	1283	305
	LOHNVEREDELUNG		1			8	1
	A U S F U H R						
IB	NÄHRUNGSMITTEL TIER URSPR						
06	FISCHE UND FISCHZUBEREITUNGEN	3	1		8	4	
	ZUSAMMEN	3	1	*	8	4	*
IC	NÄHRUNGSMITTEL PFL URSPR						
08	MUELLEREIERZEUGNISSE				741	30	7
19	GEMUESE OBSTKONSERV FRUCHTSAFT	3	1		3	1	
31	SONST PFLANZL NÄHRUNGSMITTEL	4	1		11	3	
	ZUSAMMEN	7	2	*	755	34	7*
ID	GENUSSMITTEL						
01	HOPFEN				105	86	21
05	TABAKERZEUGNISSE				2	8	2
06	BIER	139	11	1	333	24	4
07	BRANNTWEIN	1	1		3	2	
08	WEIN				3	1	
	ZUSAMMEN	140	12	1*	446	121	27*
IIA	ROHSTOFFE						
02	ZELLWOLLE SYNTHET FASERN U ABF				1	1	
06	ABF V GESPINSTWAREN LUMPEN				20	5	1
14	ROHGUMMEN SCHELLACK BALSAME				2	2	
30	SPEISE UND INDUSTRIESALZ	203	1		203	1	
32	SONSTIGE STEINE UND ERDEN				8	1	
34	SONST ROHSTOFFE F CHEM ERZEUGN				2673	43	10
	ZUSAMMEN	203	1	*	2907	53	11*
IIB	HALBWAREN						
02	REYON SYNTHET FAEDEN AUCH GEZW	7	15	4	34	74	17
05	GESPINSTE AUS BAUMWOLLE				1	1	
06	GESPINSTE A FLACHS HANF JUTE	1	1		17	12	4
09	KAUTSCHUK BEARBEITET	28	25	7	214	109	27
10	GLASMASSE ROHGLAS				23	4	1
11	ZEMENT	170	3	1	170	3	1
12	SONST MINERALISCHE BAUSTOFFE				21	5	1
15	FERROLEGIERUNGEN	15	2	1	15	2	1
16	EISENHALBZEUG				6	2	
18	KUPFER ROH AUCH LEGIERUNGEN	2	1		5	3	
20	BLEI ROH AUCH LEGIERUNGEN	3	1		6	2	
24	FETTSAEUREN PARAFFIN VASELIN	43	4	2	1170	59	15
25	SONST TECHNISCHE FETTE U OELE				1	1	

noch: Ein- und Ausfuhr (Spezialhandel) nach Herstellungs- und Verbrauchsländern

Nr. der Warengruppe bzw. -untergruppe	Warenbenennung	Oktober/Dezember 1960			Januar/Dezember 1960		
		dz - 100 kg	1000 DM	1000 \$	dz - 100 kg	1000 DM	1000 \$
IIB	28 KRAFTSTOFFE UND SCHMIEROELE	258	27	6	2746	195	48
	29 TEER U TEERDESTILL ERZEUGNISSE				2	1	
	33 STICKSTOFF A N G DUENGMITTEL				11541	225	53
	35 SONSTIGE CHEMISCHE HALBWAREN	2032	52	12	4079	124	28
	36 SONSTIGE HALBWAREN	33	2	1	55	3	1
	ZUSAMMEN	2592	133	34*	20106	825	197*
IICA	VORERZEUGNISSE						
	01 GEWEBE A SEIDE REYON SYNTH FAD	4	24	5	94	341	76
	02 GEWEBE A ZELLWOLLE SYNTH FASER	16	23	5	184	237	59
	03 GEWEBE A WOLLE U AND TIERHAAR				11	27	6
	04 GEWEBE AUS BAUMWOLLE	11	17	6	149	293	69
	05 GEWEBE AUS FLACHS HANF JUTE	13	9	3	189	106	25
	06 LEDER	9	12	4	23	42	12
	08 PAPIER UND PAPPE	467	70	19	1838	258	64
	09 FURNIERE SPERRHOLZ FASSHOLZ				39	13	4
	10 STEINZEUG TON PORZELLANERZEUGN	99	10	2	159	21	3
	11 GLAS	43	5	1	412	47	12
	12 KUNSTSTOFFE	320	93	21	733	281	69
	13 TEERFARBSTOFFE	20	26	6	43	62	18
	14 SONST FARBSTOFFE FARBEN LACKE	178	37	10	531	123	27
	15 DEXTRINE GELATINE UND LEIME	122	24	5	987	192	37
	16 SPRENGSTOFFE SCHIESSBED ZUENDW	4	10	2	24	54	12
	17 SONST CHEMISCHE VORERZEUGNISSE	368	57	13	2092	260	55
	18 GUSSROEHREN				45	3	1
	19 STAHLROEHREN	3089	232	55	6576	546	129
	20 STAB UND FORMEISEN	14516	667	158	41134	2031	480
	21 BLECH AUS EISEN	1686	83	19	4356	230	54
	22 DRAHT AUS EISEN	3589	192	45	5281	321	76
	23 EISENBAHNOBERBAUMATERIAL	349	18	4	5939	378	92
	24 SCHMIEDEB GUSS SCHMIEDESTUECKE	147	16	4	3273	315	76
	25 STANGEN BLECHE USW KUPFER	436	183	44	1077	479	114
	26 STANGEN BLECHE USW ALUMINIUM	22	9	2	123	61	16
	27 STANGEN BLECHE USW AND UNEDL M	14	3		41	9	1
	28 STANGEN BLECHE USW EDELMETALLE					1	
	30 EDELST SCHMUCKST PERLEN BEARB		1			2	
	31 SONSTIGE VORERZEUGNISSE	119	22	6	370	58	14
	ZUSAMMEN	25641	1843	439	75723	6751	1598*
IICB	ENDERZEUGNISSE						
	01 STRICKWAREN SEIDE CHEMIEFASERN		3		2	39	8
	02 STRICKWAREN WOLLE U AND TIERH					2	
	03 STRICKWAREN AUS BAUMWOLLE	1	3		6	25	5
	04 SONST KLEIDUNG SEIDE CHEMIEFAS	3	15	2	17	105	24
	06 SONST KLEIDUNG AUS BAUMWOLLE	6	12	2	37	78	20
	07 SONST KLEIDUNG FLACHS HANF USW	3	7	1	5	34	7
	08 HUETE					1	
	09 SONSTIGE SPINNSTOFFWAREN	25	22	5	168	120	27
	11 SCHUHE AUS LEDER		1			1	
	12 ANDERE LEDERWAREN	20	47	11	68	158	37
	13 PAPIERWAREN	323	96	19	824	254	56
	14 BUECHER KARTEN NOTEN BILDER	30	35	8	72	72	13
	15 HOLZWAREN	52	40	10	176	111	23
	16 KAUTSCHUKWAREN	114	80	20	455	314	68
	18 STEINZEUG PORZELLAN U AE WAREN	60	38	7	201	104	24
	19 GLASWAREN	348	98	21	1350	322	76
	20 MESSERSCHMIEDEWAREN	235	167	37	846	628	143
	21 WERKZEUGE LANDWIRTSCH GERAETE	624	277	66	1709	795	186
	22 SONSTIGE EISENWAREN	1178	447	108	6411	1996	468
	23 WAREN A KUPFER U KUPFERLEGIER	55	31	6	85	77	13
	24 EDELMETALLW VERGOLD VERSILB W	6	37	9	9	73	14
	25 SONST WAREN A UNEDLEN METALLEN	144	156	36	612	619	142
	26 WERKZEUGMASCHINEN WALZWERKSANL	159	133	35	985	822	203
	27 TEXTIL LEDERINDUSTRIEMASCHINEN	170	166	41	581	513	120
	28 LANDMASCHINEN U ACKERSCHLEPPER	76	37	9	702	339	83
	29 DAMPFLOKOMOTIVEN				1290	839	200
	30 KRAFTMASCHINEN	137	124	28	1719	1266	298
	31 PUMPEN DRUCKLUFTMASCHINEN	160	154	36	971	866	212
	32 FOERDERMITTEL	276	142	36	1071	385	94
	33 PAPIER UND DRUCKMASCHINEN	54	35	7	366	232	54
	34 BUEROMASCHINEN	32	110	27	121	384	93
	35 NAHRUNGSMITTELINDUSTRIEMASCHIN	198	108	26	1080	785	191
	36 SONSTIGE MASCHINEN	1973	601	139	5031	2279	538
	37 WASSERFAHRZEUGE				3	2	1
	38 KRAFTFAHRZEUGE LUFTFAHRZEUGE	5564	3325	790	20378	12456	2961
	39 FAHRRADER	366	170	40	1033	488	113
	40 SONSTIGE FAHRZEUGE	138	77	18	332	135	32
	41 ELEKTROTECHNISCHE ERZEUGNISSE	1949	1597	376	7008	5488	1297
	42 UHREN	15	43	9	39	115	26
	43 FEINMECHAN U OPTISCHE ERZEUGN	53	242	53	165	718	156
	44 WACHSWAREN UND SEIFEN				3	3	
	45 WAREN AUS KUNSTSTOFFEN	70	125	27	241	380	79
	47 PHOTOCHEMISCHE ERZEUGNISSE	28	43	9	115	138	29
	48 BLEISTIFTE U CHEM BUEROBEDARF	61	65	15	266	232	55
	49 PHARMAZEUTISCHE ERZEUGNISSE	195	470	114	536	1447	346
	50 KOSMETISCHE ERZEUGNISSE	1	1		54	49	11
	51 SONSTIGE CHEMISCHE ERZEUGNISSE	194	49	12	1769	238	56
	52 MUSIKINSTRUMENTE	26	65	15	67	186	40
	53 KINDERSPIELZEUG CHRISTBAUMSCHM	97	104	28	194	225	52
	54 SONSTIGE ENDERZEUGNISSE	53	65	18	195	203	55
	ZUSAMMEN	14874	9663	2276*	59365	37141	8749*
III	02 ERSATZLIEFERUNGEN	9	5	2	26	26	9
	<u>INSGESAMT</u>	43469	11660	2752	159336	44955	10598
	DARUNTER						
	EIGENVEREDELUNG	3108	1270	301	9327	3737	893
	LOHNVEREDELUNG	1	9	2	18	36	7

noch: Ein- und Ausfuhr (Spezialhandel) nach Herstellungs- und Verbrauchsländern

Nr. der Warengruppe bzw. -untergruppe	Warenbenennung	Oktober/Dezember 1960			Januar/Dezember 1960		
		dz - 100 kg	1000 DM	1000 *	dz - 100 kg	1000 DM	1000 *
	Reunion						
	E I N F U H R			*			*
IC	NÄHRUNGSMITTEL PFL URSPR						
22	GEWUERZE	14	128	31	25	262	65
	ZUSAMMEN	14	128	31*	25	262	65*
IIB	HALBWAREN						
18	KUPFER ROH AUCH LEGIERUNGEN				105	26	6
	ZUSAMMEN			*	105	26	6*
IICA	VORERZEUGNISSE						
17	SONST CHEMISCHE VORERZEUGNISSE	6	84	20	24	307	74
	ZUSAMMEN	6	84	20*	24	307	74*
IICB	ENDERZEUGNISSE						
41	ELEKTROTECHNISCHE ERZEUGNISSE	1	1		1	1	
	ZUSAMMEN	1	1		1	1	
	INSGESAMT	21	213	51	155	596	145
	A U S F U H R						
IB	NÄHRUNGSMITTEL TIER URSPR						
06	FISCHE UND FISCHZUBEREITUNGEN				52	6	1
	ZUSAMMEN			*	52	6	1*
IC	NÄHRUNGSMITTEL PFL URSPR						
21	KAKAOERZEUGNISSE	2	1		2	3	
31	SONST PFLANZL NÄHRUNGSMITTEL	15	3	1	15	3	1
	ZUSAMMEN	17	4	1*	17	4	1*
IIB	HALBWAREN						
33	STICKSTOFF A N G DUENGMITTEL				990	16	4
38	SONSTIGE HALBWAREN				1	1	
	ZUSAMMEN			*	991	17	4*
IICA	VORERZEUGNISSE						
02	GEWEBE A ZELLWOLLE SYNTH FASER	27	24	6	106	96	23
04	GEWEBE AUS BAUMWOLLE	17	15	3	35	35	7
10	STEINZEUG TON PORZELLANERZEUGN	896	66	16	3194	228	55
14	SONST FARBSTOFFE FARBEN LACKE				2	2	
19	STAHLROEHREN	148	64	15	148	64	15
20	STAB UND FORMEISEN				227	8	2
22	DRAHT AUS EISEN				104	7	2
	ZUSAMMEN	1088	169	40*	3816	440	104*
IICB	ENDERZEUGNISSE						
09	SONSTIGE SPINNSTOFFWAREN	1	1		1	2	
12	ANDERE LEDERWAREN		2			2	
13	PAPIERWAREN				1	1	
14	BUECHER KARTEN NOTEN BILDER		1			1	
16	KAUTSCHUKWAREN	14	8	2	131	71	17
18	STEINZEUG PORZELLAN U AE WAREN				33	4	1
19	GLASWAREN				3	3	
21	WERKZEUGE LANDWIRTSCH GERAETE		1			2	
22	SONSTIGE EISENWAREN	74	15	5	686	142	37
23	WAREN A KUPFER U KUPFERLEGIER				3	3	1
24	EDELMETALLW VERGOLD VERSILB W		3			3	
25	SONST WAREN A UNEDLEN METALLEN		2	1	7	5	1
26	WERKZEUGMASCHINEN WALZWERKSANL				4	8	2
27	TEXTIL LEDERINDUSTRIEMASCHINEN	14	28	7	50	67	16
28	LANDMASCHINEN U ACKERSCHLEPPER	49	27	7	364	205	49
30	KRAFTMASCHINEN					2	
31	PUMPEN DRUCKLUFTMASCHINEN	58	48	11	58	49	11
32	FOERDERMITTEL				19	14	4
33	PAPIER UND DRUCKMASCHINEN	14	37	9	25	46	11
34	BUEROMASCHINEN	5	16	4	7	26	7
35	NÄHRUNGSMITTELINDUSTRIEMASCHIN				35	93	22
36	SONSTIGE MASCHINEN	10	9	2	27	25	5
38	KRAFTFAHRZEUGE LUFTFAHRZEUGE	275	160	38	873	499	121
39	FAHRRADER				2	1	
40	SONSTIGE FAHRZEUGE	44	14	3	55	19	4
41	ELEKTROTECHNISCHE ERZEUGNISSE	143	86	22	342	184	43
42	UHREN		1		3	5	1
43	FEINMECHAN U OPTISCHE ERZEUGN	4	20	3	5	29	5
44	WACHSWAREN UND SEIFEN				15	3	1
45	WAREN AUS KUNSTSTOFFEN	2	3		3	6	1
48	BLEISTIFTE U CHEM BUEROBEDARF				1	1	
51	SONSTIGE CHEMISCHE ERZEUGNISSE					2	
52	MUSIKINSTRUMENTE	2	6	1	22	41	8
53	KINDERSPIELZEUG CHRISTBAUMSCHM		2		1	4	
54	SONSTIGE ENDERZEUGNISSE		2	1		2	1
	ZUSAMMEN	709	492	116*	2776	1570	369*
	INSGESAMT	1814	669	157	7652	2037	479
	DARUNTER						
	EIGENVEREDELUNG	193	124	30	282	206	49
	Rhodesien u. Njassaland						
	E I N F U H R						
IB	NÄHRUNGSMITTEL TIER URSPR						
05	DAERME	15	4	1	15	4	1
	ZUSAMMEN	15	4	1*	15	4	1*
IC	NÄHRUNGSMITTEL PFL URSPR						
05	MAIS				3033	79	19
11	HUELSENFRUECHTE ZUR ERNAEHRUNG	1	1		87	65	16
16	GEMUESE SONST KUECHENGWAECHSE				222	238	57
24	OELFRUECHTE ZUR ERNAEHRUNG	18994	1907	455	33461	3334	797
31	SONST PFLANZL NÄHRUNGSMITTEL	8013	190	45	21537	555	131
	ZUSAMMEN	27008	2098	500*	58340	4271	1020*
ID	GENUSSMITTEL						
03	TEE	15	7	2	36	15	5
04	ROHTABAK	21301	8599	2046	67471	26669	6345
	ZUSAMMEN	21316	8606	2048*	67507	26684	6350*
IIA	ROHSTOFFE						
08	ANDERE FELLE UND HAEUTE	8	5	1	2369	489	117
21	MANGANERZE	39999	880	210	85245	1897	452

noch: Ein- und Ausfuhr (Spezialhandel) nach Herstellungs- und Verbrauchsländern

Nr. der Warengruppe bzw. -untergruppe	Warenbenennung	Oktober/Dezember 1960			Januar/Dezember 1960		
		dz - 100 kg	1000 DM	1000 #	dz - 100 kg	1000 DM	1000 #
I IA	23 BLEIERZE	200	10	2	676	42	10
	25 CHROMERZE				332152	5147	1225
	28 SONSTIGE ERZE UND METALLASCHEN	13	16	4	443	358	85
	32 SONSTIGE STEINE UND ERDEN	22249	1130	269	64102	3798	905
	34 SONST ROHSTOFFE F CHEM ERZEUGN	5103	88	21	19223	422	102
	37 EDELST SCHMUCKST PERLEN ROH		27	7	2	168	42
	38 SONST ROHSTOFFE AUCH ABFAELLE	3	9	2	12	39	9
	ZUSAMMEN	67575	2165	516*	504224	12360	2947*
I IB	HALBWAREN						
	07 BAU UND NUTZHOZ SCHNITTHOZ				21	1	
	14 ALTEISEN SCHROTT	1006	20	5	2205	48	12
	18 KUPFER ROH AUCH LEGIERUNGEN	188380	47431	11294	694216	191461	45586
	22 ZINK ROH AUCH LEGIERUNGEN				4064	467	111
	25 SONST TECHNISCHE FETTE U OELE				59	11	3
	34 GERBSTOFFAUSZUEGE				538	38	9
	38 SONSTIGE HALBWAREN					2	
	ZUSAMMEN	189386	47451	11299*	701103	192028	45721*
I ICA	VORERZEUGNISSE						
	17 SONST CHEMISCHE VORERZEUGNISSE	14	9	2	38	24	6
	30 EDELST SCHMUCKST PERLEN BEARB					2	1
	ZUSAMMEN	14	9	2*	38	26	7*
I ICB	ENDERZEUGNISSE						
	15 HOLZWAREN	3	3	1	6	7	2
	31 PUMPEN DRUCKLUFTMASCHINEN				1	7	5
	43 FEINMECHAN U OPTISCHE ERZEUGN					17	5
	ZUSAMMEN	3	3	1*	7	31	9*
I III	RUECKWAREN		3		40	73	17
	<u>INSGESAMT</u>	305317	60339	14367	1331274	235477	56072
	DARUNTER						
	EIGENVEREDELUNG	16	7	2	16	7	2
	LOHNVEREDELUNG				1	24	7
	A U S F U H R						
I B	NAHRUNGSMITTEL TIER URSPR						
	03 KAESE				5	2	
	04 FLEISCH UND FLEISCHWAREN				3	3	
	06 FISCHE UND FISCHZUBEREITUNGEN	12	5	2	33	14	2
	ZUSAMMEN	12	5	2*	41	19	2*
I C	NAHRUNGSMITTEL PFL URSPR						
	14 KARTOFFELN	20	1		20	1	
	19 GEMUESE OBSTKONSERV FRUCHTSAFT	4	1		9	3	
	21 KAKAOERZEUGNISSE				4	3	
	22 GEWUERZE		1			1	
	23 ZUCKER				100	9	2
	31 SONST PFLANZL NAHRUNGSMITTEL	8	6	1	42	28	1
	32 LEB PFLANZEN ZIERGAERT ERZEUGN	1	1		1	1	
	ZUSAMMEN	33	10	1*	176	46	3*
I D	GENUSSMITTEL						
	01 HOPFEN				244	205	49
	05 TABAKERZEUGNISSE	1	2	1	1	5	1
	06 BIER	245	15	5	692	43	15
	07 BRANNTWEIN				3	1	
	08 WEIN	28	10	2	453	132	32
	ZUSAMMEN	274	27	8*	1393	386	97*
I IA	ROHSTOFFE						
	02 ZELLWOLLE SYNTHET FASERN U ABF	89	17	4	1554	370	89
	14 ROHGUMMEN SCHELLACK BALSAME				6	4	1
	32 SONSTIGE STEINE UND ERDEN	400	3	1	2154	20	6
	ZUSAMMEN	489	20	5*	3714	394	96*
I IB	HALBWAREN						
	01 ROHSEIDE UND SEIDENGESPINSTE					1	
	02 REYON SYNTHET FAEDEN AUCH GEZW	9	19	5	27	63	16
	06 GESPINSTE A FLACHS HANF JUTE	2	3	1	2	4	1
	09 KAUTSCHUK BEARBEITET	182	85	20	576	273	63
	11 ZEMENT				181	4	1
	12 SONST MINERALISCHE BAUSTOFFE				66	6	2
	18 KUPFER ROH AUCH LEGIERUNGEN	8	5	1	11	7	1
	24 FETTSAEUREN PARAFFIN VASELIN	98	10	2	534	46	11
	28 KRAFTSTOFFE UND SCHMIEROELE	86	9	2	258	16	3
	29 TEER U TEERDESTILL ERZEUGNISSE				19	5	1
	30 AUFBEREITETE KALIDUENGEMITTEL	34472	477	114	176515	2409	573
	33 STICKSTOFF A N G DUENGEMITTEL	78603	1194	283	480702	7427	1766
	35 SONSTIGE CHEMISCHE HALBWAREN	651	11	3	4252	108	25
	ZUSAMMEN	114111	1813	431*	663143	10369	2463*
I ICA	VORERZEUGNISSE						
	01 GEWEBE A SEIDE REYON SYNTH FAD	45	149	34	190	607	146
	02 GEWEBE A ZELLWOLLE SYNTH FASER	1006	954	227	4583	4591	1094
	03 GEWEBE A WOLLE U AND TIERHAAR		3		1	8	1
	04 GEWEBE AUS BAUMWOLLE	300	348	88	1603	2267	547
	05 GEWEBE AUS FLACHS HANF JUTE	7	8	2	59	28	6
	08 PAPIER UND PAPPE	491	88	21	1468	245	58
	09 FURNIERE SPERRHOZ FASSHOZ	151	32	7	577	101	25
	10 STEINZEUG TON PORZELLANERZEUGN				6	5	
	11 GLAS	28	3	1	47	5	2
	12 KUNSTSTOFFE	320	125	28	1093	423	101
	13 TEERFARBSTOFFE	39	71	17	132	258	62
	14 SONST FARBSTOFFE FARBEN LACKE	6	3		151	43	8
	15 DEXTRINE GELATINE UND LEIME	175	29	9	591	102	27
	16 SPRENGSTOFFE SCHIESSBED ZUENDW	31	26	5	69	55	11
	17 SONST CHEMISCHE VORERZEUGNISSE	1112	65	17	17596	1289	309
	19 STAHLROEHREN	1142	75	19	1664	124	29
	20 STAB UND FORMEISEN	870	38	10	890	40	11
	21 BLECH AUS EISEN	11198	519	123	12119	558	132
	22 DRAHT AUS EISEN	9336	831	198	13370	1777	425
	23 EISENBAHNOBERBAUMATERIAL	59	9	3	64	10	3
	24 SCHMIEDB GUSS SCHMIEDESTUECKE	1	1		5	2	
	25 STANGEN BLECHE USW KUPFER	11	7	2	20	13	3
	26 STANGEN BLECHE USW ALUMINIUM				5	3	

noch: Ein- und Ausfuhr (Spezialhandel) nach Herstellungs- und Verbrauchsländern

Nr. der Warengruppe bzw. -untergruppe	Warenbenennung	Oktober/Dezember 1960			Januar/Dezember 1960		
		dz - 100 kg	1000 DM	1000 \$	dz - 100 kg	1000 DM	1000 \$
IICA 30	EDELST SCHMUCKST PERLEN BEARB		6	1		75	17
31	SONSTIGE VORERZEUGNISSE	27	19	4	52	34	8
	ZUSAMMEN	26355	3409	816*	56351	12663	3025*
IICB	ENDERZEUGNISSE						
01	STRICKWAREN SEIDE CHEMIEFASERN	26	162	38	137	847	203
02	STRICKWAREN WOLLE U AND TIERH	1	8	1	1	19	4
03	STRICKWAREN AUS BAUMWOLLE	12	36	9	35	113	29
04	SONST KLEIDUNG SEIDE CHEMIEFAS	15	77	18	42	284	62
05	SONST KLEIDUNG WOLLE AND TIERH					3	
06	SONST KLEIDUNG AUS BAUMWOLLE	8	19	5	38	103	23
07	SONST KLEIDUNG FLACHS HANF USW	5	11	4	12	33	8
08	HUETE	31	71	17	72	167	39
09	SONSTIGE SPINNSTOFFWAREN	33	40	9	498	247	58
11	SCHUHE AUS LEDER	6	22	5	18	56	15
12	ANDERE LEDERWAREN	13	56	13	56	212	47
13	PAPIERWAREN	73	36	10	245	126	33
14	BUECHER KARTEN NOTEN BILDER	12	20	3	60	73	13
15	HOLZWAREN	47	40	8	236	118	24
16	KAUTSCHUKWAREN	390	135	32	1555	491	116
17	STEINWAREN				22	8	1
18	STEINZEUG PORZELLAN U AE WAREN	38	29	7	138	101	25
19	GLASWAREN	22	23	4	221	128	24
20	MESSERSCHMIEDEWAREN	131	122	29	580	496	119
21	WERKZEUGE LANDWIRTSCH GERAETE	267	206	41	1210	861	194
22	SONSTIGE EISENWAREN	3159	511	125	18132	2597	605
23	WAREN A KUPFER U KUPFERLEGIER	73	53	12	204	152	31
24	EDELMETALLW VERGOLD VERSILB W	2	56	12	19	326	78
25	SONST WAREN A UNEDLEN METALLEN	129	189	46	559	610	141
26	WERKZEUGMASCHINEN WALZWERKSANL	283	173	44	951	576	139
27	TEXTIL LEADERINDUSTRIEMASCHINEN	71	68	15	329	377	87
28	LANDMASCHINEN U ACKERSCHLEPPER	317	131	33	739	369	88
30	KRAFTMASCHINEN	37	22	6	246	212	52
31	PUMPEN DRUCKLUFTMASCHINEN	112	111	28	579	509	124
32	FOERDERMITTEL	172	71	18	934	629	152
33	PAPIER UND DRUCKMASCHINEN	272	258	63	870	744	175
34	BUEROMASCHINEN	43	109	27	158	402	96
35	NAHRUNGSMITTELINDUSTRIEMASCHIN	775	545	131	1110	877	211
36	SONSTIGE MASCHINEN	2427	931	220	4262	1918	447
37	WASSERFAHRZEUGE				St	1	1
38	KRAFTFAHRZEUGE LUFTFAHRZEUGE	8013	4516	1075	29592	16907	4026
39	FAHRRADER	296	99	24	1268	433	105
40	SONSTIGE FAHRZEUGE	71	34	8	213	87	22
41	ELEKTROTECHNISCHE ERZEUGNISSE	1999	2895	690	5472	6543	1553
42	UHREN	17	114	27	479	463	110
43	FEINMECHAN U OPTISCHE ERZEUGN	71	469	107	248	1724	409
44	WACHSWAREN UND SEIFEN				15	7	1
45	WAREN AUS KUNSTSTOFFEN	45	104	24	186	447	98
46	SPIELFILME BEL FILME PLATTEN					1	
47	PHOTOCHEMISCHE ERZEUGNISSE	48	73	18	167	260	64
48	BLEISTIFTE U CHEM BUEROBEDARF	28	22	5	125	122	29
49	PHARMAZEUTISCHE ERZEUGNISSE	24	122	29	314	842	198
50	KOSMETISCHE ERZEUGNISSE	1	1		8	8	1
51	SONSTIGE CHEMISCHE ERZEUGNISSE	353	71	19	1350	459	114
52	MUSIKINSTRUMENTE	28	44	10	122	200	48
53	KINDERSPIELZEUG CHRISTBAUMSCHM	42	48	13	233	254	58
54	SONSTIGE ENDERZEUGNISSE	40	109	24	142	325	68
	ZUSAMMEN	20098	13062	3106*	73802	43872	10368*
III							
01	RUECKWAREN					1	
02	ERSATZLIEFERUNGEN	29	24	6	35	36	8
	INSGESAMT	161401	18370	4375	798655	67786	16062
	DARUNTER						
	EIGENVEREDELUNG	8631	3211	770	21781	11238	2688
	LOHNVEREDELUNG	1	3		8	42	9
	Ruanda-Urundi						
	E I N F U H R						
I IA							
08	ROHSTOFFE						
	ANDERE FELLE UND HAEUTE	141	76	19	252	161	40
	ZUSAMMEN	141	76	19*	252	161	40*
	INSGESAMT	141	76	19	252	161	40
	A U S F U H R						
IC							
08	NAHRUNGSMITTEL PFL URSPR						
	MUELLEREIERZEUGNISSE				542	17	4
	ZUSAMMEN				542	17	4*
ID							
08	GENUSSMITTEL						
	WEIN				5	1	
	ZUSAMMEN				5	1	*
I IB							
09	HALBWAREN						
27	KAUTSCHUK BEARBEITET	1	1		1	1	
28	RUECKST D ERDOEL U TEERDESTILL				114	3	1
	KRAFTSTOFFE UND SCHMIEROLE	11	2	1	20	3	1
	ZUSAMMEN	12	3	1*	135	7	2*
I ICA							
	VORERZEUGNISSE						
01	GEWEBE A SEIDE REYON SYNTH FAD				2	6	2
02	GEWEBE A ZELLWOLLE SYNTH FASER	140	135	32	174	167	40
04	GEWEBE AUS BAUMWOLLE	4	6	1	7	11	1
05	GEWEBE AUS FLACHS HANF JUTE	1	1		1	1	
08	PAPIER UND PAPPE	52	6	1	52	6	1
10	STEINZEUG TON PORZELLANERZEUGN	1	1		487	39	9
11	GLAS				1	2	
12	KUNSTSTOFFE	1	1		256	94	20
14	SONST FARBSTOFFE FARBEN LACKE	3	1		15	5	1
15	DEXTRINE GELATINE UND LEIME				31	9	2
16	SPRENGSTOFFE SCHIESSBED ZUENDW					1	
19	STAHLROEHREN	9	3	1	33	10	3
31	SONSTIGE VORERZEUGNISSE				7	7	2
	ZUSAMMEN	211	156	35*	1066	358	81*

noch: Ein- und Ausfuhr (Spezialhandel) nach Herstellungs- und Verbrauchsländern

Nr. der Warengruppe bzw. -untergruppe	Warenbenennung	Oktober/Dezember 1960			Januar/Dezember 1960		
		dz - 100 kg	1000 DM	1000 #	dz - 100 kg	1000 DM	1000 #
IICB	ENDERZEUGNISSE						
01	STRICKWAREN SEIDE CHEMIEFASERN		1		5	21	5
02	STRICKWAREN WOLLE U AND TIERH					1	
03	STRICKWAREN AUS BAUMWOLLE					4	
04	SONST KLEIDUNG SEIDE CHEMIEFAS		1		19	54	12
06	SONST KLEIDUNG AUS BAUMWOLLE				3	11	1
07	SONST KLEIDUNG FLACHS HANF USW					2	1
12	ANDERE LEDERWAREN		2		1	5	1
13	PAPIERWAREN					1	
14	BUECHER KARTEN NOTEN BILDER	1	1		4	3	
15	HOLZWAREN				6	5	
16	KAUTSCHUKWAREN	9	5	1	271	145	35
18	STEINZEUG PORZELLAN U AE WAREN		1		11	6	
19	GLASWAREN	12	2		12	2	
20	MESSERSCHMIEDEWAREN	23	17	5	65	44	13
21	WERKZEUGE LANDWIRTSCH GERAETE	61	12	3	193	60	14
22	SONSTIGE EISENWAREN	81	36	10	365	134	32
24	EDELMETALLW VERGOLD VERSILB W	1	10	2	2	12	2
25	SONST WAREN A UNEDLEN METALLEN	9	15	2	86	36	5
27	TEXTIL LEDERINDUSTRIEMASCHINEN	9	8	3	49	44	11
31	PUMPEN DRUCKLUFTMASCHINEN				2	3	
32	FOERDERMITTEL	8	4	1	10	8	2
34	BUEROMASCHINEN		1			1	
35	NAHRUNGSMITTELINDUSTRIEMASCHIN	145	92	22	169	110	27
36	SONSTIGE MASCHINEN	3	4		11	18	3
38	KRAFTFAHRZEUGE LUFTFAHRZEUGE	8	8	2	36	29	7
39	FAHRRADER	7	3	1	30	14	3
41	ELEKTROTECHNISCHE ERZEUGNISSE	16	17	3	165	184	45
42	UHREN		1		3	6	
43	FEINMECHAN U OPTISCHE ERZEUGN	3	31	6	8	64	14
45	WAREN AUS KUNSTSTOFFEN				29	32	6
47	PHOTOCHEMISCHE ERZEUGNISSE	1	5		1	5	
48	BLEISTIFTE U CHEM BUEROBEDARF	1	1		1	1	
49	PHARMAZEUTISCHE ERZEUGNISSE					1	
51	SONSTIGE CHEMISCHE ERZEUGNISSE				1	7	2
52	MUSIKINSTRUMENTE				1	2	1
53	KINDERSPIELZEUG CHRISTBAUMSCHM	1	2		3	4	
54	SONSTIGE ENDERZEUGNISSE	1	3		7	7	
	ZUSAMMEN	400	283	61*	1570	1086	242*
	INSGESAMT	623	442	97	3318	1469	329
	DARUNTER						
	EIGENVEREDELUNG	144	141	33	729	198	46
	LOHNVEREDELUNG		1			2	
	Sahara, Span. -						
	A U S F U H R						
IIB	HALBWAREN			*			*
02	REYON SYNTHET FAEDEN AUCH GEZW		1			4	
11	ZEMENT				1279	12	3
	ZUSAMMEN		1	*	1279	16	3*
IICA	VORERZEUGNISSE			*			*
12	KUNSTSTOFFE				68	15	3
16	SPRENGSTOFFE SCHIESSBED ZUENDW					1	
	ZUSAMMEN			*	68	16	3*
IICB	ENDERZEUGNISSE						
02	STRICKWAREN WOLLE U AND TIERH		1			1	
12	ANDERE LEDERWAREN		1			1	
20	MESSERSCHMIEDEWAREN					1	
21	WERKZEUGE LANDWIRTSCH GERAETE	1	1		1	1	
22	SONSTIGE EISENWAREN	4	1		12	7	1
34	BUEROMASCHINEN		2	1		14	2
41	ELEKTROTECHNISCHE ERZEUGNISSE	2	5	1	16	43	10
42	UHREN		1			6	
43	FEINMECHAN U OPTISCHE ERZEUGN		7	1	1	31	5
45	WAREN AUS KUNSTSTOFFEN		1			3	1
47	PHOTOCHEMISCHE ERZEUGNISSE					2	
48	BLEISTIFTE U CHEM BUEROBEDARF		1			1	
54	SONSTIGE ENDERZEUGNISSE					1	
	ZUSAMMEN	7	21	3*	30	112	19*
	INSGESAMT	7	22	3	1377	144	25
	Sansibar u. Pemba						
	E I N F U H R						
IB	NAHRUNGSMITTEL TIER URSPR			*			*
04	FLEISCH UND FLEISCHWAREN	4	10	2	14	34	8
	ZUSAMMEN	4	10	2*	14	34	8*
IC	NAHRUNGSMITTEL PFL URSPR						
18	SUEDFRUECHTE	3794	189	47	5163	270	68
22	GEWUERZE	1378	328	77	3891	963	231
24	OELFRUECHTE ZUR ERNAEHRUNG				3239	341	81
	ZUSAMMEN	5172	517	124*	12293	1574	380*
ID	GENUSSMITTEL						
03	TEE				31	17	4
	ZUSAMMEN			*	31	17	4*
IIA	ROHSTOFFE						
05	FLACHS HANF JUTE UND DGL	2027	107	26	7333	399	96
14	ROHGUMMEN SCHELLACK BALSAME				83	11	3
34	SONST ROHSTOFFE F CHEM ERZEUGN	5	2	1	21	8	3
38	SONST ROHSTOFFE AUCH ABFAELLE	213	29	9	735	103	28
	ZUSAMMEN	2245	138	36*	8172	521	130*
IIB	HALBWAREN						
17	ALUMINIUM ROH AUCH LEGIERUNGEN				76	13	3
18	KUPFER ROH AUCH LEGIERUNGEN	175	41	9	1028	256	61
	ZUSAMMEN	175	41	9*	1104	269	64*
IIICA	VORERZEUGNISSE						
17	SONST CHEMISCHE VORERZEUGNISSE	16	14	3	16	14	3
	ZUSAMMEN	16	14	3*	16	14	3*

noch: Ein- und Ausfuhr (Spezialhandel) nach Herstellungs- und Verbrauchsländern

Nr. der Warengruppe bzw. -untergruppe	Warenbenennung	Oktober/Dezember 1960			Januar/Dezember 1960		
		dz - 100 kg	1000 DM	1000 €	dz - 100 kg	1000 DM	1000 €
IICB	ENDERZEUGNISSE						
22	SONSTIGE EISENWAREN	3	1		3	1	
31	PUMPEN DRUCKLUFTMASCHINEN				2	2	1
34	BUEROMASCHINEN					1	
41	ELEKTROTECHNISCHE ERZEUGNISSE					1	
43	FEINMECHAN U OPTISCHE ERZEUGN ZUSAMMEN	3	1	*	5	6	1*
III							
01	RUECKWAREN	12	9	2	31	32	8
	<u>INSGESAMT</u>	7627	730	176	21666	2467	598
	DARUNTER						
	EIGENVEREDELUNG	3	1		40	19	4
	LOHNVEREDELUNG				2	5	1
	A U S F U H R						
IB	NAHHRUNGSMITTEL TIER URSPR			*			*
03	KAESE				7	3	
04	FLEISCH UND FLEISCHWAREN	6	3	1	26	13	4
06	FISCHE UND FISCHZUBEREITUNGEN ZUSAMMEN	6	3	1*	34	18	4*
IC	NAHHRUNGSMITTEL PFL URSPR						
08	MUELLEREIERZEUGNISSE	10270	274	65	35187	878	207
25	PFLANZL OELE U FETTE Z ERNAEHR				5240	556	132
31	SONST PFLANZL NAHRUNGSMITTEL ZUSAMMEN	1	1		2	2	
10271		10271	275	65*	40429	1436	339*
ID	GENUSSMITTEL						
06	BIER	1359	76	18	4498	246	60
08	WEIN				14	4	
	ZUSAMMEN	1359	76	18*	4512	250	60*
IIA	ROHSTOFFE						
30	SPEISE UND INDUSTRIESALZ	228	2		330	3	
32	SONSTIGE STEINE UND ERDEN	10	1		90	10	3
34	SONST ROHSTOFFE F CHEM ERZEUGN ZUSAMMEN	238	3	*	716	18	4*
IIB	HALBWAREN						
02	REYON SYNTHET FAEDEN AUCH GEZW	1	2		15	30	7
06	GESPINSTE A FLACHS HANF JUTE		1		4	4	1
09	KAUTSCHUK BEARBEITET.	39	13	3	114	39	11
10	GLASMASSE ROHGLAS				1	1	
12	SONST MINERALISCHE BAUSTOFFE				17	2	1
21	ZINN ROH AUCH LEGIERUNGEN				1	1	
24	FETTSAEUREN PARAFFIN VASELIN				102	6	1
26	KOKS	140	2	1	140	2	1
28	KRAFTSTOFFE UND SCHMIEROLE	70	4	1	175	12	3
30	AUFBEREITETE KALIDUENGMITTEL	2446	45	11	33074	590	140
33	STICKSTOFF A N G DUENGMITTEL	13380	338	82	42196	976	233
35	SONSTIGE CHEMISCHE HALBWAREN ZUSAMMEN	610	10	2	1855	41	11
16686		16686	415	100*	77694	1704	409*
IICA	VORERZEUGNISSE						
01	GEWEBE A SEIDE REYON SYNTH FAD	1	10		14	76	14
02	GEWEBE A ZELLWOLLE SYNTH FASER	7	8	1	17	17	4
03	GEWEBE A WOLLE U AND TIERHAAR	1	4	1	1	8	2
04	GEWEBE AUS BAUMWOLLE	38	64	15	90	165	42
05	GEWEBE AUS FLACHS HANF JUTE	11	5	1	333	63	12
06	LEDER				1	5	1
08	PAPIER UND PAPPE	7	2		15	3	
09	FURNIERE SPERRHOLZ FASSHOLZ				103	14	3
10	STEINZEUG TON PORZELLANERZEUGN	175	6	1	273	15	2
11	GLAS	235	10	3	511	26	7
12	KUNSTSTOFFE	92	50	12	332	182	42
13	TEERFARBSTOFFE	8	9	2	44	45	11
14	SONST FARBSTOFFE FARBEN LACKE	10	5	1	55	18	4
15	DEXTRINE GELATINE UND LEIME	21	3		50	7	
16	SPRENGSTOFFE SCHIESSBED ZUENDW	17	6	1	35	14	3
17	SONST CHEMISCHE VORERZEUGNISSE	124	25	6	2026	399	95
19	STAHLROEHREN	1232	142	34	1588	190	45
20	STAB UND FORMEISEN	3445	162	38	4636	218	52
21	BLECH AUS EISEN	2543	112	26	4575	228	56
22	DRAHT AUS EISEN	308	20	5	920	61	15
23	EISENBAHNOBERBAUMATERIAL	20	2	1	35	4	1
25	STANGEN BLECHE USW KUPFER	9	4	1	128	52	11
26	STANGEN BLECHE USW ALUMINIUM	15	16	4	15	16	4
27	STANGEN BLECHE USW AND UNEDL M				20	2	1
30	EDELST SCHMUCKST PERLEN BEARB		4	1		12	3
31	SONSTIGE VORERZEUGNISSE ZUSAMMEN	8316	669	154*	15837	1845	432*
IICB	ENDERZEUGNISSE						
01	STRICKWAREN SEIDE CHEMIEFASERN		5	1		12	2
03	STRICKWAREN AUS BAUMWOLLE		2			12	
04	SONST KLEIDUNG SEIDE CHEMIEFAS					2	
06	SONST KLEIDUNG AUS BAUMWOLLE	2	5	1	6	17	2
07	SONST KLEIDUNG FLACHS HANF USW					2	
09	SONSTIGE SPINNSTOFFWAREN	13	14	3	16	21	3
11	SCHUHE AUS LEGER	1	3	1	1	5	1
12	ANDERE LEGERWAREN	1	4		4	29	5
13	PAPIERWAREN	17	11	1	32	19	1
14	BUECHER KARTEN NOTEN BILDER	4	7	1	13	20	3
15	HOLZWAREN	28	20	5	70	46	10
16	KAUTSCHUKWAREN	163	81	18	599	289	65
17	STEINWAREN	2	2		57	9	2
18	STEINZEUG PORZELLAN U AE WAREN	27	16	3	86	44	8
19	GLASWAREN	49	19	4	202	53	11
20	MESSERSCHMIEDWAREN	48	45	13	128	121	31
21	WERKZEUGE LANDWIRTSCH GERAETE	64	31	5	122	76	10
22	SONSTIGE EISENWAREN	556	129	30	2235	495	107
23	WAREN A KUPFER U KUPFERLEGIER	7	7	2	30	27	6
24	EDELMETALLW VERGOLD VERSILB W	4	28	7	6	69	15
25	SONST WAREN A UNEDLEN METALLEN	43	50	7	224	223	43
26	WERKZEUGMASCHINEN WALZWERKSANL	8	5	2	23	16	5
27	TEXTIL LEGERINDUSTRIEMASCHINEN	45	35	8	51	45	10

noch: Ein- und Ausfuhr (Spezialhandel) nach Herstellungs- und Verbrauchsländern

Nr. der Warengruppe bzw. -untergruppe	Warenbenennung	Oktober/Dezember 1960			Januar/Dezember 1960		
		dz - 100 kg	1000 DM	1000 \$	dz - 100 kg	1000 DM	1000 \$
I ICB	28 LANDMASCHINEN U ACKERSCHLEPPER	54	55	13	124	118	27
	30 KRAFTMASCHINEN	4	10	3	19	44	11
	31 PUMPEN DRUCKLUFTMASCHINEN	93	59	14	275	156	35
	32 FOERDERMITTEL				36	22	4
	33 PAPIER UND DRUCKMASCHINEN	109	112	27	140	122	29
	34 BUEROMASCHINEN	8	26	6	22	70	16
	35 NAHRUNGSMITTELINDUSTRIEMASCHIN		1		24	21	5
	36 SONSTIGE MASCHINEN	97	60	13	674	245	53
	38 KRAFTFAHRZEUGE LUFTFAHRZEUGE	265	145	34	1001	574	139
	39 FAHRRADER	16	3		37	12	1
	41 ELEKTROTECHNISCHE ERZEUGNISSE	208	254	61	907	979	226
	42 UHREN	31	38	8	70	94	24
	43 FEINMECHAN U OPTISCHE ERZEUGN	10	52	10	26	189	33
	44 WACHSWAREN UND SEIFEN				1	1	
	45 WAREN AUS KUNSTSTOFFEN	10	28	6	55	143	29
	46 SPIELFILME BEL FILME PLATTEN				2	5	1
	47 PHOTOCHEMISCHE ERZEUGNISSE	23	31	4	88	90	14
	48 BLEISTIFTE U CHEM BUEROBEDARF	2	2		18	14	2
	49 PHARMAZEUTISCHE ERZEUGNISSE	17	24	5	51	103	24
	50 KOSMETISCHE ERZEUGNISSE	10	9	1	45	42	8
	51 SONSTIGE CHEMISCHE ERZEUGNISSE	838	214	53	3163	695	163
	52 MUSIKINSTRUMENTE	3	10	1	6	21	2
	53 KINDERSPIELZEUG CHRISTBAUMSCHM	23	22	4	40	42	8
	54 SONSTIGE ENDERZEUGNISSE	3	6		14	24	4
	ZUSAMMEN	2903	1680	375*	10743	5478	1198*
I I I	02 ERSATZLIEFERUNGEN		1		5	11	2
	INSGESAMT	39779	3122	713	149970	10760	2448
	DARUNTER						
	EIGENVEREDELUNG	12078	507	119	23850	1498	356
	LOHNVEREDELUNG		5	1	1	16	2
	Sierra Leone						
	E I N F U H R						
I A	04 LEBENDE TIERE			*			*
	SONSTIGE LEBENDE TIERE					1	
	ZUSAMMEN			*		1	*
I C	24 NAHRUNGSMITTEL PFL URSPR						
	OELFRUECHTE ZUR ERNAEHRUNG	14961	902	215	65502	4625	1101
	ZUSAMMEN	14961	902	215*	65502	4625	1101*
I I A	ROHSTOFFE						
	EISENERZE	1083924	5172	1231	3683400	17690	4211
	SONST ROHSTOFFE F CHEM ERZEUGN	49	11	3	52	45	11
	PFLANZL FLECHT U POLSTERSTOFFE	2817	222	52	7606	562	133
	ZUSAMMEN	1086790	5405	1286*	3691058	18297	4355*
I I B	HALBWAREN						
	KUPFER HOH AUCH LEGIERUNGEN	270	67	17	419	105	26
	ZUSAMMEN	270	67	17*	419	105	26*
I I I	01 RUECKWAREN	1	7	2	1	11	3
	INSGESAMT	1102022	6381	1520	3756980	23039	5485
	A U S F U H R						
I C	19 NAHRUNGSMITTEL PFL URSPR			*			*
	GEMUESE OBSTKONSERV FRUCHTSAFT				2	1	
	SONST PFLANZL NAHRUNGSMITTEL	4	1		7	2	
	ZUSAMMEN	4	1	*	9	3	*
I D	GENUSSMITTEL						
	BIER	10184	528	127	45608	2358	562
	WEIN	21	7	1	47	14	1
	ZUSAMMEN	10205	535	128*	45655	2372	563*
I I A	ROHSTOFFE						
	SPEISE UND INDUSTRIESALZ	839	9	2	1882	23	6
	ZUSAMMEN	839	9	2*	1882	23	6*
I I B	HALBWAREN						
	REYON SYNTHET FAEDEN AUCH GEZW	7	12	3	14	23	5
	GESPINSTE A ZELLW SYNTH FASER				8	10	3
	GESPINSTE A FLACHS HANF JUTE				4	3	1
	KAUTSCHUK BEARBEITET	3	4	1	12	13	3
	FETTSAEUHEN PARAFFIN VASELIN				11	2	1
	KRAFTSTOFFE UND SCHMIEROELE	9	2	1	34	6	2
	SONSTIGE CHEMISCHE HALBWAREN	24	1		67	3	
	ZUSAMMEN	43	19	5*	150	60	15*
I I C A	VORERZEUGNISSE						
	GEWEBE A SEIDE REYON SYNTH FAD	25	84	19	63	208	46
	GEWEBE A ZELLWOLLE SYNTH FASER	5	6	1	49	59	14
	GEWEBE A WOLLE U AND TIERHAAR				1	1	
	GEWEBE AUS BAUMWOLLE	33	60	16	63	113	26
	GEWEBE AUS FLACHS HANF JUTE	3	1		11	6	1
	PAPIER UND PAPPE				167	19	5
	FURNIERE SPERRHOLZ FASSHOLZ	4	1		4	1	
	STEINZEUG TON PORZELLANERZEUGN				20	3	1
	GLAS	70	4	1	239	11	3
	KUNSTSTOFFE	27	15	3	53	31	6
	TEERFARBSTOFFE	2	2	1	9	8	2
	SONST FARBSTOFFE FARBEN LACKE	54	18	5	97	40	10
	DEXTRINE GELATINE UND LEIME				5	3	
	SPRENGSTOFFE SCHIESSBED ZUENDW	16	18	4	37	42	11
	SONST CHEMISCHE VORERZEUGNISSE	8	2		25	6	
	STAHLROEHRN	80	7	2	110	15	4
	STAB UND FORMEISEN	3044	128	30	3904	169	40
	DRAHT AUS EISEN	51	3	1	109	7	2
	STANGEN BLECHE USW AND UNEDL M				15	2	
	STANGEN BLECHE USW EDELMETALLE					1	
	EDELST SCHMUCKST PERLEN BEARB		1			1	
	SONSTIGE VORERZEUGNISSE	3	3	1	9	8	3
	ZUSAMMEN	3425	353	84*	4990	754	174*

noch: Ein- und Ausfuhr (Spezialhandel) nach Herstellungs- und Verbrauchsländern

Nr. der Warengruppe bzw. -untergruppe	Warenbenennung	Oktober/Dezember 1960			Januar/Dezember 1960		
		dz - 100 kg	1000 DM	1000 s	dz - 100 kg	1000 DM	1000 s
IICB	ENDERZEUGNISSE						
01	STRICKWAREN SEIDE CHEMIEFASERN	3	13	3	9	47	10
03	STRICKWAREN AUS BAUMWOLLE	1	3	1	7	19	3
04	SONST KLEIDUNG SEIDE CHEMIEFAS	1	6	1	1	22	2
05	SONST KLEIDUNG WOLLE AND TIERH		1			3	1
06	SONST KLEIDUNG AUS BAUMWOLLE	3	7	1	13	45	9
07	SONST KLEIDUNG FLACHS HANF USW		3			13	3
08	HUETE				14	38	9
09	SONSTIGE SPINNSTOFFWAREN	4	11	3	14	39	9
11	SCHUHE AUS LEDER	8	14	4	34	63	16
12	ANDERE LEDERWAREN	1	5		20	30	5
13	PAPIERWAREN	80	23	5	176	65	17
14	BUECHER KARTEN NOTEN BILDER	6	4	1	7	7	2
15	HOLZWAREN	19	7		75	41	8
16	KAUTSCHUKWAREN	147	77	16	734	388	90
18	STEINZEUG PORZELLAN U AE WAREN	19	4	1	58	13	4
19	GLASWAREN	181	15	3	361	45	8
20	MESSERSCHMIEDEWAREN	95	59	14	191	122	29
21	WERKZEUGE LANDWIRTSCH GERAETE	172	48	12	541	148	33
22	SONSTIGE EISENWAREN	1560	261	60	4481	792	184
23	WAREN A KUPFER U KUPFERLEGIER	1	1		18	14	4
24	EDELMETALLW VERGOLD VERSILB W	1	13	2	3	60	14
25	SONST WAREN A UNEDLEN METALLEN	42	85	19	307	455	106
26	WERKZEUGMASCHINEN WALZWERKSANL	113	67	15	114	69	15
27	TEXTIL LEDERINDUSTRIEMASCHINEN	5	5	1	17	20	6
28	LANDMASCHINEN U ACKERSCHLEPPER				4	3	
30	KRAFTMASCHINEN	2	5	1	10	14	3
31	PUMPEN DRUCKLUFTMASCHINEN				18	16	3
32	FOERDERMITTEL	7	3	1	10	5	1
33	PAPIER UND DRUCKMASCHINEN		1		57	29	6
34	BUEROMASCHINEN		1		6	28	6
35	NAHRUNGSMITTELINDUSTRIEMASCHIN				5	7	1
36	SONSTIGE MASCHINEN	458	347	82	545	406	95
38	KRAFTFAHRZEUGE LUFTFAHRZEUGE	1386	843	200	3248	2028	480
39	FAHRRAEUER	12	6	1	88	38	7
40	SONSTIGE FAHRZEUGE	1106	289	69	1106	289	69
41	ELEKTROTECHNISCHE ERZEUGNISSE	109	113	26	351	385	89
42	UHREN	4	32	7	21	98	19
43	FEINMECHAN U OPTISCHE ERZEUGN	9	62	13	19	171	36
44	WACHSWAREN U SEIFEN	1515	112	27	5009	380	90
45	WAREN AUS KUNSTSTOFFEN	78	95	22	560	530	128
47	PHOTOCHEMISCHE ERZEUGNISSE	9	10	2	39	57	11
49	PHARMAZEUTISCHE ERZEUGNISSE	17	20	6	68	114	29
50	KOSMETISCHE ERZEUGNISSE	7	6		16	13	
51	SONSTIGE CHEMISCHE ERZEUGNISSE	7	7	2	8	8	2
52	MUSIKINSTRUMENTE	2	3		7	9	
53	KINDERSPIELZEUG CHRISTBAUMSCHM	34	20	5	53	38	10
54	SONSTIGE ENDERZEUGNISSE	34	29	7	69	47	8
	ZUSAMMEN	7258	2736	633*	18512	7271	1680*
III	02 ERSATZLIEFERUNGEN				3	4	1
	DARUNTER <u>INSGESAMT</u>	21774	3653	852	71201	10487	2439
	EIGENVEREDELUNG	12091	1197	287	47966	3303	790
	LOHNVEREDELUNG		1			1	
	Somaliland, Br. -						
	E I N F U H R						
IA	04 LEBENDE TIERE						
	SONSTIGE LEBENDE TIERE		4	2		7	2
	ZUSAMMEN		4	2*		7	2*
IC	24 NAHRUNGSMITTEL PFL URSPR						
	OELFRUECHTE ZUR ERNAEHRUNG	297	18	4	297	18	4
	ZUSAMMEN	297	18	4*	297	18	4*
IIA	ROHSTOFFE						
07	FELLE ZU PELZWERK ROH	3	98	23	4	136	32
08	ANDERE FELLE UND HAEUTE				573	380	91
14	ROHGUMMEN SCHELLACK BALSAME	8	2	1	342	46	11
34	SONST ROHSTOFFE F CHEM ERZEUGN					14	4
38	SONST ROHSTOFFE AUCH ABFAELLE				23	4	1
	ZUSAMMEN	11	100	24*	942	580	139*
	<u>INSGESAMT</u>	308	122	30	1239	605	145
	A U S F U H R						
IICA	VORERZEUGNISSE						
01	GEWEBE A SEIDE REYON SYNTH FAD					1	
04	GEWEBE AUS BAUMWOLLE					1	
19	STAHLROEHRN	476	45	11	485	47	12
	ZUSAMMEN	476	45	11*	485	49	12*
IICB	ENDERZEUGNISSE						
15	KAUTSCHUKWAREN				18	11	3
21	WERKZEUGE LANDWIRTSCH GERAETE				9	3	1
22	SONSTIGE EISENWAREN				3	1	
23	WAREN A KUPFER U KUPFERLEGIER				3	2	1
26	WERKZEUGMASCHINEN WALZWERKSANL				3	4	1
31	PUMPEN DRUCKLUFTMASCHINEN	1	1		3	3	
38	KRAFTFAHRZEUGE LUFTFAHRZEUGE	2	1		11	7	1
41	ELEKTROTECHNISCHE ERZEUGNISSE		1			3	
43	FEINMECHAN U OPTISCHE ERZEUGN					4	
49	PHARMAZEUTISCHE ERZEUGNISSE	1	2	1		2	1
52	MUSIKINSTRUMENTE	1	2	1		3	1
	ZUSAMMEN	5	7	2*	53	43	9*
	<u>INSGESAMT</u>	481	52	13	538	92	21

noch: Ein- und Ausfuhr (Spezialhandel) nach Herstellungs- und Verbrauchsländern

Nr. der Warengruppe bzw. -untergruppe	Warenbenennung	Oktober/Dezember 1960			Januar/Dezember 1960		
		dz - 100 kg	1000 DM	1000 *	dz - 100 kg	1000 DM	1000 *
	DARUNTER EIGENVEREDELUNG LOHNVEREDELUNG				9	6	1
	Somaliland, Fr. -					2	
	E I N F U H R						
	ROHSTOFFE			*			*
I 1 A	34 SONST ROHSTOFFE F CHEM ERZEUGN				3	1	
	38 SONST ROHSTOFFE AUCH ABFAELLE ZUSAMMEN	27	10	2	39	15	4
		27	10	2*	42	16	4*
I 1 C B	ENDERZEUGNISSE						
	41 ELEKTROTECHNISCHE ERZEUGNISSE					2	1
	43 FEINMECHAN U OPTISCHE ERZEUGN ZUSAMMEN			*		1	1*
						3	1*
I 1 I	01 RUECKWAREN		1			7	2
	<u>INSGESAMT</u>	27	11	2	42	26	7
	DARUNTER LOHNVEREDELUNG					3	1
	A U S F U H R						
I C	21 NAHRUNGSMITTEL PFL URSPR KAKAOERZEUGNISSE		1	*	1	2	*
			1	*	1	2	*
I D	06 GENUSSMITTEL						
	07 BIER	120	6	1	678	35	7
	07 BRANNTWEIN					2	
		120	6	1*	678	37	7*
I 1 A	04 ROHSTOFFE						
	BAUMWOLLE REISSBAUMWOLLE ABF ZUSAMMEN			*	10	1	*
					10	1	*
I 1 B	02 HALBWAREN						
	09 REYON SYNTHET FAEDEN AUCH GEZW	1	1		1	1	
	28 KAUTSCHUK BEARBEITET				1	1	
	35 KRAFTSTOFFE UND SCHMIEROLEE				11	1	
					12	2	
		1	1	*	25	5	*
I 1 C A	01 VORERZEUGNISSE						
	04 GEWEBE A SEIDE REYON SYNTH FAD		1		3	9	3
	05 GEWEBE AUS BAUMWOLLE		1			3	
	08 GEWEBE AUS FLACHS HANF JUTE	2	1		5	3	
	12 PAPIER UND PAPPE	14	2		23	4	
	14 KUNSTSTOFFE	2	1		5	3	
	17 SONST FARBSTOFFE FARBEN LACKE	5	2	1	8	5	1
	18 SONST CHEMISCHE VORERZEUGNISSE	1	1		3	2	
	19 GUSSROEHREN	113	7	2	157	10	3
	22 STAHLROEHREN				29	2	1
	25 ORAHT AUS EISEN	45	4	1	75	6	2
	31 STANGEN BLECHE USW KUPFER	1	1		5	3	
					40	4	1
		183	21	4*	353	54	11*
I 1 C B	01 EINDERZEUGNISSE					1	
	02 STRICKWAREN SEIDE CHEMIEFASERN		1			1	
	04 STRICKWAREN WOLLE U AND TIERH		1			4	
	06 SONST KLEIDUNG SEIDE CHEMIEFAS	1	1		10	12	3
	09 SONSTIGE SPINNSTOFFWAREN				2	2	
	11 SCHUHE AUS LEDER					1	
	12 ANDERE LEDERWAREN	1	9	1	9	34	6
	13 PAPIERWAREN	28	11	2	34	15	3
	14 BUECHER KARTEN NOTEN BILDER		1		3	4	1
	15 HOLZWAREN	1	1		20	11	1
	16 KAUTSCHUKWAREN	9	4	1	15	12	2
	18 STEINZEUG PORZELLAN U AE WAREN	1	1		20	6	1
	19 GLASWAREN	2	3		10	11	2
	20 MESSERSCHMIEDEWAREN		2	1		4	1
	21 WERKZEUGE LANDWIRTSCH GERAETE	17	8	2	41	25	5
	22 SONSTIGE EISENWAREN	191	43	10	331	84	13
	23 WAREN A KUPFER U KUPFERLEGIER	3	2		5	4	
	24 EDELMETALLW VERGOLD VERSILB W		3	1	1	28	7
	25 SONST WAREN A UNEDLEN METALLEN	8	7	1	31	19	2
	26 WERKZEUGMASCHINEN WALZWERKSANL		1			1	
	27 TEXTIL LEDERINDUSTRIEMASCHINEN	3	3	1	4	5	1
	28 LANDMASCHINEN U ACKERSCHLEPPER				1	2	
	30 KRAFTMASCHINEN	2	5	1	6	8	2
	31 PUMPEN DRUCKLUFTMASCHINEN		1		1	8	
	32 FOERDERMITTEL					1	
	33 PAPIER UND DRUCKMASCHINEN	23	13	3	23	16	3
	34 BUEROMASCHINEN	4	13	2	9	29	9
	35 NAHRUNGSMITTELINDUSTRIEMASCHIN				38	58	14
	36 SONSTIGE MASCHINEN	4	5		23	23	3
	38 KRAFTFAHRZEUGE LUFTFAHRZEUGE	54	32	8	165	98	24
	41 ELEKTROTECHNISCHE ERZEUGNISSE	75	101	22	284	361	81
	42 UHREN		1			9	1
	43 FEINMECHAN U OPTISCHE ERZEUGN	1	19	3	9	90	17
	45 WAREN AUS KUNSTSTOFFEN	3	4		10	25	4
	47 PHOTOCHEMISCHE ERZEUGNISSE	1	2		1	6	
	48 BLEISTIFTE U CHEM BUEROBEDARF	5	4	1	28	25	5
	49 PHARMAZEUTISCHE ERZEUGNISSE					2	1
	50 KOSMETISCHE ERZEUGNISSE	1	3	1	5	12	4
	51 SONSTIGE CHEMISCHE ERZEUGNISSE				32	4	1
	52 MUSIKINSTRUMENTE					3	
	53 KINDERSPIELZEUG CHRISTBAUMSCHM	8	15	3	22	32	7
	54 SONSTIGE EINDERZEUGNISSE	7	5		12	12	1
	<u>ZUSAMMEN</u>	449	325	65*	1205	1108	223*

noch: Ein- und Ausfuhr (Spezialhandel) nach Herstellungs- und Verbrauchsländern

Nr. der Warengruppe bzw. -untergruppe	Warenbenennung	Oktober/Dezember 1960			Januar/Dezember 1960		
		dz - 100 kg	1000 DM	1000 s	dz - 100 kg	1000 DM	1000 s
III 02	ERSATZLIEFERUNGEN				2	3	
	<u>INSGESAMT</u>	753	354	70	2274	1210	241
	DARUNTER						
	EIGENVEREDELUNG	223	30	5	860	89	17
	LOHNVEREDELUNG					7	1
	Somaliland, It. -						
	E I N F U H R						
IA 04	LEBENDE TIERE					6	2
	SONSTIGE LEBENDE TIERE					6	2*
	<u>ZUSAMMEN</u>						
IIA 08	ROHSTOFFE						
	ANDERE FELLE UND HAUTE	91	68	16	199	144	35
	ROHGUMMEN SCHELLACK BALSAME				103	8	2
	SONST ROHSTOFFE F CHEM ERZEUGN				517	17	5
	SONST ROHSTOFFE AUCH ABFAELLE				20	3	1
	<u>ZUSAMMEN</u>	91	68	16*	839	172	43*
IICB 41	ENDERZEUGNISSE					1	
	ELEKTROTECHNISCHE ERZEUGNISSE					1	
	<u>ZUSAMMEN</u>						
III 01	RUECKWAREN					1	
	<u>INSGESAMT</u>	91	68	16	839	180	45
	DARUNTER						
	LOHNVEREDELUNG					1	
	A U S F U H R						
IC 31	NAHRUNGSMITTEL PFL URSPR					1	
	SONST PFLANZL NAHRUNGSMITTEL				1	1	
	<u>ZUSAMMEN</u>						
ID 06	GENUSSMITTEL						
	BIER	399	28	7	737	51	13
	WEIN				3	1	
	<u>ZUSAMMEN</u>	399	28	7*	740	52	13*
IIICA 01	VORERZEUGNISSE					1	1
	GEWEBE A SEIDE REYON SYNTH FAD					4	2
	KUNSTSTOFFE	15	7	2	15	7	2
	SONST FARBSTOFFE FARBEN LACKE				3	2	
	<u>ZUSAMMEN</u>	15	7	2*	19	13	3*
IICB 04	ENDERZEUGNISSE					3	1
	SONST KLEIDUNG SEIDE CHEMIEFAS				2	3	1
	SONST KLEIDUNG AUS BAUMWOLLE					1	
	ANDERE LEDERWAREN		1			1	23
	KAUTSCHUKWAREN	16	9	3	151	90	
	STEINZEUG PORZELLAN U AE WAREN					1	
	GLASWAREN	6	3	1	18	4	1
	MESSERSCHMIEDEWAREN	3	2	1	3	2	1
	WERKZEUGE LANDWIRTSCH GERAETE					1	
	SONSTIGE EISENWAREN	3	4	1	10	15	3
	WAREN A KUPFER U KUPFERLEGIER				1	1	
	EDELMETALLW VERGOLD VERSILB W		1			3	
	SONST WAREN A UNEDLEN METALLEN					1	
	KRAFTMASCHINEN	18	11	2	73	60	16
	PUMPEN DRUCKLUFTMASCHINEN	2	2		2	3	
	KRAFTFAHRZEUGE LUFTFAHRZEUGE	97	63	13	286	222	50
	ELEKTROTECHNISCHE ERZEUGNISSE	26	23	4	79	84	18
	UHREN		2	1		11	3
	FEINMECHAN U OPTISCHE ERZEUGN		3			15	2
	PHOTOCHEMISCHE ERZEUGNISSE				1	2	
	PHARMAZEUTISCHE ERZEUGNISSE	7	14	4	14	37	11
	KOSMETISCHE ERZEUGNISSE				4	1	
	SONSTIGE CHEMISCHE ERZEUGNISSE	437	10	2	1438	29	7
	SONSTIGE ENDERZEUGNISSE	4	3	1	8	32	8
	<u>ZUSAMMEN</u>	619	152	33*	2091	621	145*
III 02	ERSATZLIEFERUNGEN					2	
	<u>INSGESAMT</u>	1033	187	42	2851	689	161
	DARUNTER						
	EIGENVEREDELUNG	421	45	10	799	93	20
	St. Helena usw.						
	E I N F U H R						
ID 02	GENUSSMITTEL						
	KAFFEE	2	1		2	1	
	<u>ZUSAMMEN</u>	2	1		2	1	
	<u>INSGESAMT</u>	2	1		2	1	
	A U S F U H R						
ID 06	GENUSSMITTEL						
	BIER	84	7	2	193	15	4
	<u>ZUSAMMEN</u>	84	7	2*	193	15	4*
IICB 41	ENDERZEUGNISSE					2	4
	ELEKTROTECHNISCHE ERZEUGNISSE					4	1
	FEINMECHAN U OPTISCHE ERZEUGN		1			4	1
	<u>ZUSAMMEN</u>		1		2	8	2*
	<u>INSGESAMT</u>	84	8	2	195	23	6

noch: Ein- und Ausfuhr (Spezialhandel) nach Herstellungs- und Verbrauchsländern

Nr. der Warengruppe bzw. -untergruppe	Warenbenennung	Oktober/Dezember 1960			Januar/Dezember 1960		
		dz - 100 kg	1000 DM	1000 *	dz - 100 kg	1000 DM	1000 *
	DARUNTER EIGENVEREDELUNG	84	7	2	193	15	4
	Sudan						
	E I N F U H R			*			*
10	NÄHRUNGSMITTEL PFL URSPR						
06	HIRSE UND SONSTIGES GETREIDE	98	3	1	7112	164	40
11	HUELSENFRÜECHE ZUR ERNÄHRUNG	417	26	6	1019	65	16
12	HUELSENFR ZUR VIEHFÜETTERUNG	178	5	1	178	5	1
24	OELFRÜECHE ZUR ERNÄHRUNG	9971	1008	239	17788	1797	425
27	OELKUCHEN	109606	3249	777	377915	11632	2775
	ZUSAMMEN	120270	4291	1024*	404012	13663	3257*
11A	ROHSTOFFE						
03	WOLLE AND TIERHAARE REISSWOLLE	61	8	2	428	60	17
04	BAUMWOLLE REISSBAUMWOLLE ABF	27510	10398	2476	109120	38543	9176
07	FELLE ZU PELZWERK ROH				8	20	5
08	ANDERE FELLE UND HAEUTE	162	77	18	1373	708	170
14	ROHGUMMEN SCHELLACK BALSAME	3348	571	135	23147	4075	973
15	C LFRÜECHE FUER TECHN OELE	603	45	11	35919	2440	582
32	SONSTIGE STEINE UND ERDEN				11	3	1
34	SONST ROHSTOFFE F CHEM ERZEUGN	556	112	27	3765	815	197
38	SONST ROHSTOFFE AUCH ABFAELLE	64	22	5	346	139	33
	ZUSAMMEN	32304	11233	2674*	174117	46803	11154*
11B	HALBWAREN						
18	KUPFER ROH AUCH LEGIERUNGEN				405	104	25
24	FETTSAEUKEN PARAFFIN VASELIN	1	1		1	1	
35	SONSTIGE CHEMISCHE HALBWAREN	298	49	12	298	49	12
	ZUSAMMEN	299	50	12*	704	154	37*
11CA	VORERZEUGNISSE						
07	FELLE ZU PELZWERK BEARBEITET					1	
	ZUSAMMEN					1	*
11CB	ENDERZEUGNISSE						
14	BUECHER KARTEN NOTEN BILDER		1			1	
43	FEINMECHAN U OPTISCHE ERZEUGN		9	2		9	2
	ZUSAMMEN		10	2*		10	2*
11I	RUECKWAREN	16	21	6	31	59	15
	INSGESAMT	152889	15606	3718	578864	60690	14465
	DARUNTER EIGENVEREDELUNG LOHNVEREDELUNG		9	2	667	18	4
						9	2
	A U S F U H R						
1A	LEBENDE TIERE			*			*
04	SONSTIGE LEBENDE TIERE	1	3	1	1	3	1
	ZUSAMMEN	1	3	1*	1	3	1*
1B	NÄHRUNGSMITTEL TIER URSPR						
03	KAESE				5	2	1
04	FLEISCH UND FLEISCHWAREN	3	1		3	1	
06	FISCHE UND FISCHZUBEREITUNGEN	1	1		7	4	
	ZUSAMMEN	4	2	*	15	7	1*
10	NÄHRUNGSMITTEL PFL URSPR						
08	MUELLEREIERZEUGNISSE	60051	1662	396	129356	3574	851
10	NICHTOELHALTIGE SAEMEREIEN	2	1		2	1	
19	GEMUESE OBSTKONSERV FRUCHTSAFT	4	1		50	7	2
23	ZUCKER	1200	52	12	1699	74	17
25	PFLANZL OELE U FETTE Z ERNÄHR	32	7	1	32	7	1
26	MARGARINE U AEHNL SPEISEFETTE	3	1		3	1	
31	SONST PFLANZL NÄHRUNGSMITTEL	14	6	1	29	24	5
	ZUSAMMEN	61306	1730	410*	131171	3688	876*
10	GENUSSMITTEL						
06	BIER				125	6	1
08	WEIN	4	1		34	8	3
	ZUSAMMEN	4	1	*	159	14	4*
11A	ROHSTOFFE						
04	BAUMWOLLE REISSBAUMWOLLE ABF	6	1		17	3	
06	ABF V GESPINSTWAREN LUMPEN				5	1	
11	BAU UND NUTZHOLZ RUNDHOLZ	125	3	1	320	8	2
32	SONSTIGE STEINE UND ERDEN	500	4	1	1424	72	18
34	SONST ROHSTOFFE F CHEM ERZEUGN	20	1		369	7	2
36	PFLANZL FLECHT U POLSTERSTOFFE				4	4	2
	ZUSAMMEN	651	9	2*	2139	95	24*
11B	HALBWAREN						
02	REYON SYNTHET FAEDEN AUCH GEZW	4	6	1	25	44	11
06	GESPINSTE A FLACHS HANF JUTE				10	6	1
07	BAU UND NUTZHOLZ SCHNITTHOLZ	1119	40	9	1978	72	17
09	KAUTSCHUK BEARBEITET	37	17	4	122	71	17
11	ZEMENT	300	5	1	300	5	1
12	SONST MINERALISCHE BAUSTOFFE				3765	385	91
20	BLEI ROH AUCH LEGIERUNGEN				50	11	2
21	ZINN ROH AUCH LEGIERUNGEN				5	6	1
24	FETTSAEUKEN PARAFFIN VASELIN	3211	279	67	13609	1164	278
25	SONST TECHNISCHE FETTE U OELE	100	14	3	238	34	8
26	KOKS				8010	56	13
27	RUECKST D ERDOEL U TEERDESTILL				46	4	1
28	KRAFTSTOFFE UND SCHMIEROELE	122	9	2	719	53	13
30	AUFBEREITETE KALIDUENGEMITTEL				3581	73	17
33	STICKSTOFF A N G DUENGEMITTEL	1143	15	3	82352	1158	276
35	SONSTIGE CHEMISCHE HALBWAREN	5368	168	41	17065	476	114
38	SONSTIGE HALBWAREN	201	12	4	732	70	19
	ZUSAMMEN	11605	565	135	132607	3688	880*
11CA	VORERZEUGNISSE						
01	GEWEBE A SEIDE REYON SYNTH FAD	87	242	59	151	481	116
02	GEWEBE A ZELLWOLLE SYNTH FASER	47	53	13	315	312	77
03	GEWEBE A WOLLE U AND TIERHAAR	2	3		7	15	3
04	GEWEBE AUS BAUMWOLLE	194	287	68	726	1001	242

noch: Ein- und Ausfuhr (Spezialhandel) nach Herstellungs- und Verbrauchsländern

Nr. der Warengruppe bzw. -untergruppe	Warenbenennung	Oktober/Dezember 1960			Januar/Dezember 1960		
		dz - 100 kg	1000 DM	1000 \$	dz - 100 kg	1000 DM	1000 \$
IICA	05 GEWEBE AUS FLACHS HANF JUTE	31	16	4	358	116	30
	06 LEDER				30	6	1
	08 PAPIER UND PAPPE	23	4	1	24	5	1
	09 FURNIERE SPERRHOLZ FASSHOLZ	200	27	6	331	48	11
	10 STEINZEUG TON PORZELLANERZEUGN	25	6	1	102	18	3
	11 GLAS	104	25	6	196	36	8
	12 KUNSTSTOFFE	212	104	24	1526	482	117
	13 TEERFARBSTOFFE	3	7	1	336	231	54
	14 SONST FARBSTOFFE FARBEN LACKE	380	83	20	840	146	33
	15 DEXTRINE GELATINE UND LEIME	8	3		48	22	4
	16 SPRENGSTOFFE SCHIESSBED ZUENOW		1		2	7	1
	17 SONST CHEMISCHE VORERZEUGNISSE	1330	185	45	4306	531	130
	18 GUSSROEHREN	14	2	1	19	4	1
	19 STAHLROEHREN	583	57	13	3415	337	82
	20 STAB UND FORMEISEN	4147	240	57	29323	1529	363
	21 BLECH AUS EISEN	1229	62	15	4932	259	60
	22 DRAHT AUS EISEN	500	50	11	1268	123	29
	23 EISENBANNOBERBAUMATERIAL	297	15	4	871	90	22
	24 SCHMIEDE GUSS SCHMIEDESTUECKE	21	4	1	21	4	1
	25 STANGEN BLECHE USW KUPFER	5	7	2	80	44	9
	26 STANGEN BLECHE USW ALUMINIUM	10	4	2	44	22	6
	27 STANGEN BLECHE USW AND UNEDL M	75	11	3	157	25	7
	28 STANGEN BLECHE USW EDELMETALLE		6	2		6	2
	30 EDELST SCHMUCKST PERLEN BEARB		2	1		3	1
	31 SONSTIGE VORERZEUGNISSE	198	19	5	1275	77	19
	ZUSAMMEN	9725	1525	365*	50703	5980	1433*
IICB	ENDERZEUGNISSE						
	01 STRICKWAHREN SEIDE CHEMIEFASERN	5	46	10	13	132	30
	02 STRICKWAHREN WOLLE U AND TIERH		3			8	1
	03 STRICKWAHREN AUS BAUMWOLLE		6	1		8	1
	04 SONST KLEIDUNG SEIDE CHEMIEFAS	5	44	11	11	105	25
	05 SONST KLEIDUNG WOLLE AND TIERH		1			4	1
	06 SONST KLEIDUNG AUS BAUMWOLLE	82	80	20	356	284	71
	07 SONST KLEIDUNG FLACHS HANF USW		8	3		23	6
	09 SONSTIGE SPINNSTOFFWAREN	179	76	20	218	120	29
	10 PELZWAREN		1			2	
	11 SCHUHE AUS LEDER	1	2		33	57	13
	12 ANDERE LEDERWAREN	2	11	2	19	53	10
	13 PAPIERWAHREN	327	246	59	1590	964	229
	14 BUECHER KARTEN NOTEN BILDER	8	8	2	22	25	6
	15 HOLZWAREN	27	10	3	217	80	16
	16 KAUTSCHUKWAREN	160	103	25	1395	835	201
	17 STEINWAREN				163	61	15
	18 STEINZEUG PORZELLAN U AE WAREN	67	23	4	1526	586	141
	19 GLASWAREN	310	72	17	4193	404	100
	20 MESSERSCHMIEDEWAREN	55	59	15	352	327	79
	21 WERKZEUGE LANDWIRTSCH GERAETE	263	167	35	1351	693	154
	22 SONSTIGE EISENWAREN	14253	2644	630	38936	7603	1816
	23 WAREN A KUPFER U KUPFERLEGIER	18	21	5	120	101	24
	24 EDELMETALLW VERGOLD VERSILB W	1	14	4	1	36	7
	25 SONST WAHREN A UNEDLEN METALLEN	188	67	16	928	350	84
	26 WERKZEUGMASCHINEN WALZWERKSANL	136	343	82	839	1642	386
	27 TEXTIL LEDERINDUSTRIEMASCHINEN	2	13	2	108	185	46
	28 LANDMASCHINEN U ACKERSCHLEPPER	99	33	7	492	206	49
	30 KRAFTMASCHINEN	736	469	111	1314	860	206
	31 PUMPEN DRUCKLUFTMASCHINEN	105	143	36	588	785	190
	32 FOERDERMITTEL	12	7	1	268	207	48
	33 PAPIER UND DRUCKMASCHINEN	58	50	12	446	400	95
	34 BUEROMASCHINEN	20	67	15	53	169	40
	35 NAHRUNGSMITTELINDUSTRIEMASCHIN	78	71	16	909	806	191
	36 SONSTIGE MASCHINEN	478	403	96	3431	2572	615
	37 WASSERFAHRZEUGE				St 10	4	1
	38 KRAFTFAHRZEUGE LUFTFAHRZEUGE	4310	2607	621	14312	8407	2011
	39 FAHRRADER	49	17	4	243	75	20
	40 SONSTIGE FAHRZEUGE	205	77	19	305	144	35
	41 ELEKTROTECHNISCHE ERZEUGNISSE	1666	1253	300	6360	4945	1175
	42 UHREN	6	21	4	15	54	10
	43 FEINMECHAN U OPTISCHE ERZEUGN	39	231	53	105	734	170
	44 WACHSWAREN UND SEIFEN	3	1		12	4	1
	45 WAREN AUS KUNSTSTOFFEN	42	121	28	205	478	112
	46 SPIELFILME BEL FILME PLATTEN		1			2	
	47 PHOTOCHEMISCHE ERZEUGNISSE	35	39	7	111	117	23
	48 BLEISTIFTE U CHEM BUEROBEDARF	47	41	11	169	133	33
	49 PHARMAZEUTISCHE ERZEUGNISSE	256	343	82	1035	1506	362
	50 KOSMETISCHE ERZEUGNISSE	14	27	6	60	78	20
	51 SONSTIGE CHEMISCHE ERZEUGNISSE	1781	256	62	4203	811	197
	52 MUSIKINSTRUMENTE	1	13	2	4	21	4
	53 KINDERSPIELZEUGE CHRISTBAUMSCHM	27	31	7	87	99	20
	54 SONSTIGE ENDERZEUGNISSE	385	205	49	2389	1370	321
	ZUSAMMEN	26541	10595	2515*	89507	39675	9440*
III	02 ERSATZLIEFERUNGEN	5	17	4	145	34	8
	INSGESAMT	109842	14447	3432	406447	53184	12667
	DARUNTER						
	EIGENVEREDELUNG	50042	2710	649	105944	9127	2193
	LOHNVEREDELUNG		6	2	1	9	2
	Südafr. Union usw.						
	E I N F U H R						
IA	04 LEBENDE TIERE						
	SONSTIGE LEBENDE TIERE		1		16	20	4
	ZUSAMMEN		1		16	20	4*
IB	03 NAHRUNGSMITTEL TIER URSPR						
	KAESE				2212	426	101
	FLEISCH UND FLEISCHWAREN	1079	790	187	3800	1880	447
	DAERME	28	10	2	200	56	13
	FISCHE UND FISCHZUBEREITUNGEN	106	111	26	431	458	108
	WALOEL ZUR ERNAEHRUNG				6324	553	132

noch: Ein- und Ausfuhr (Spezialhandel) nach Herstellungs- und Verbrauchsländern

Nr. der Warengruppe bzw. -untergruppe	Warenbenennung	Oktober/Dezember 1960			Januar/Dezember 1960		
		dz - 100 kg	1000 DM	1000 #	dz - 100 kg	1000 DM	1000 #
1B	08 SCHMALZ TALG TIER OELE FETTE				13338	924	220
	09 EIER EIWISS EIGELB	13695	3219	766	25074	5830	1386
	11 F. SCHMEHL UND DGL	61142	2293	546	128805	5517	1314
	ZUSAMMEN	76050	6423	1527*	180184	15644	3721*
1C	NAHRUNGSMITTEL PFL URSPR						
	05 MAIS				94815	2510	598
	06 HIRSE UND SONSTIGES GETREIDE	8390	261	62	19063	611	145
	10 NICHTOELHALTIGE SAEMEREIEN	779	32	8	62783	2230	532
	11 HUELSENFRUECHTE ZUR ERNAEHRUNG	401	29	7	2778	236	56
	12 HUELSENFR ZUR VIEHFUETTERUNG	91	6	1	91	6	1
	16 GEMUESE SONST KUECHENGEWAECHSE				388	55	13
	17 OBST AUSSER SUEDFRUECHTEN	1455	215	50	767710	10269	2449
	18 SUEDFRUECHTE	251144	15248	3629	589771	37731	8991
	19 GEMUESE OBSTKONSERV FRUCHTSAFT	27259	2404	576	205552	17071	4074
	24 OELFRUECHTE ZUR ERNAEHRUNG	28352	2611	622	45516	4452	1062
	27 OELKUCHEN	96345	2699	643	334248	9137	2177
	28 KLEIE				268	6	2
	29 SONST ABFALLERZEUGN VIEHFUETT	7781	270	63	39144	1191	282
	31 SONST PFLANZL NAHRUNGSMITTEL	100	20	5	135	25	6
	32 LEB PFLANZEN ZIERGAERT ERZEUGN	9	8	1	314	248	59
	ZUSAMMEN	422106	23803	5667*	1471576	85798	20447*
1D	GENUSSMITTEL						
	02 KAFFEE	40	17	4	161	76	18
	04 ROHTABAK	4	2	1	13	3	1
	07 BRANNTWEIN	6	2	1	10	4	2
	08 WEIN	4181	239	56	12721	772	186
	ZUSAMMEN	4231	260	62*	12905	855	207*
1IA	ROHSTOFFE						
	03 WOLLE AND TIERHAARE REISSWOLLE	35042	17358	4134	157946	82435	19636
	06 ABF V GESPINSTWAREN LUMPEN				31	3	1
	07 FELLE ZU PELZWERK ROH	42	449	107	54	684	163
	08 ANDERE FELLE UND HAUTE	5331	1085	261	23375	4833	1153
	09 BETTFEDERN	1	12	3	54	74	16
	12 PFLANZL STOFFE Z FAERB OD GERB	19257	488	116	129426	3711	882
	13 KAUTSCHUK GUTTAPERCHA BALATA				65	2	1
	15 OELFRUECHTE FUER TECHN OELE				4079	254	60
	16 STEINKOEHLE EINSCHL PRESSKOEHLE				6420	50	12
	19 EISENERZE	137678	1034	246	520013	4202	1000
	21 MANGANERZE	311383	2951	703	1000350	10788	2570
	22 KUPFERERZE UND KIESABBRAENDE	709	23	5	1807	149	35
	23 BLEIERZE	6854	473	113	23120	1528	364
	25 CHROMERZE	224271	1582	376	1228498	9940	2368
	28 SONSTIGE ERZE UND METALLASCHEN	46	25	6	27167	407	96
	29 BAUXIT KHYOLITH				3018	25	6
	32 SONSTIGE STEINE UND ERDEN	229305	6076	1445	658227	22581	5380
	34 SONST ROHSTOFFE F CHEM ERZEUGN	1623	217	53	15049	900	216
	37 EDELST SCHMUCKST PERLEN ROH	58	1588	377	161	4085	974
	38 SONST ROHSTOFFE AUCH ABFAELLE	41	10	2	521	77	19
	ZUSAMMEN	971638	33371	7947	3799381	146728	34952*
1IB	HALBWAREN						
	07 SAU UND NUTZ HOLZ SCHNITTHOLZ				1196	25	6
	12 SONST MINERALISCHE BAUSTOFFE	6774	222	53	25068	775	184
	13 ROHEISEN	87636	2048	488	173579	4071	970
	14 ALTEISEN SCHROTT				41692	828	197
	15 FERROLEGIERUNGEN	83806	4352	1036	251524	14726	3505
	17 ALUMINIUM ROH AUCH LEGIERUNGEN				1882	256	61
	18 KUPFER ROH AUCH LEGIERUNGEN	17681	5090	1212	73268	20819	4955
	22 ZINK ROH AUCH LEGIERUNGEN				103	7	2
	23 SONST UNEDLE METALLE ROH	1541	385	93	3018	742	179
	24 FETTSAEUREN PARAFFIN VASELIN	5149	708	169	27094	3680	875
	25 SONST TECHNISCHE FETTE U OELE	6	6	1	5206	302	72
	27 RUECKST D ERDOEL U TEERDESTILL				3559	78	19
	28 KRAFTSTOFFE UND SCHMIEROELE	9596	529	126	21826	1216	291
	34 CERBSTOFFAUSZUEGE	1566	92	23	8297	543	130
	35 SONSTIGE CHEMISCHE HALBWAREN	221	27	7	2245	270	65
	38 SONSTIGE HALBWAREN					37	10
	ZUSAMMEN	213976	13482	3213*	639557	48375	11521*
1ICA	VORERZEUGNISSE						
	06 LEDER	6	45	10	12	79	18
	07 FELLE ZU PELZWERK BEARBEITET	1	32	8	2	33	8
	10 STEINZEUG TON PORZELLANERZEUGN					1	3
	12 KUNSTSTOFFE	7	1		11		
	17 SONST CHEMISCHE VORERZEUGNISSE	310	195	46	763	290	69
	30 EDELST SCHMUCKST PERLEN BEARB					292	69
	ZUSAMMEN	324	401	95*	788	698	164*
1ICB	ENDERZEUGNISSE						
	05 SONST KLEIDUNG WOLLE AND TIERH					1	
	06 SONST KLEIDUNG AUS BAUMWOLLE				9	47	11
	07 SONST KLEIDUNG FLACHS HANF USW				1	5	1
	12 ANDERE LEDERWAREN	1	2	1	1	8	3
	14 BUECHER KARTEN NOTEN BILDER				12	14	3
	15 HOLZWAREN				1	2	
	16 KAUTSCHUKWAREN				5	4	1
	22 SONSTIGE EISENWAREN	5	9	2	70	22	5
	23 WAREN A KUPFER U KUPFERLEGIER	4	5	1	4	5	1
	24 EDELMETALLW VERGOLD VERSILB W					2	
	26 WERKZEUGMASCHINEN WALZWERKSANL				16	8	2
	27 TEXTIL LEDERINDUSTRIEMASCHINEN	14	8	2	31	26	7
	30 KRAFTMASCHINEN				85	145	34
	31 PUMPEN DRUCKLUFTMASCHINEN	5	7	1	20	19	3
	32 FOERDERMITTEL	19	38	9	42	74	18
	33 PAPIER UND DRUCKMASCHINEN	98	21	5	158	34	10
	34 BUEROMASCHINEN				1	2	
	35 NAHRUNGSMITTELINDUSTRIEMASCHIN				7	2	1
	36 SONSTIGE MASCHINEN	736	484	115	1550	994	236
	38 KRAFTFAHRZEUGE LUFTFAHRZEUGE	118	23	5	319	61	14
	40 SONSTIGE FAHRZEUGE	51	21	5	160	79	20
	41 ELEKTROTECHNISCHE ERZEUGNISSE				6	14	1
	42 UHREN					3	
	43 FEINMECHAN U OPTISCHE ERZEUGN	1	6	1	8	51	10
	45 WAREN AUS KUNSTSTOFFEN	1	1		3	3	
	46 SPIELFILME BEL FILME PLATTEN			1		11	3

noch: Ein- und Ausfuhr (Spezialhandel) nach Herstellungs- und Verbrauchsländern

Nr. der Warengruppe bzw. -untergruppe	Warenbenennung	Oktober/Dezember 1960			Januar/Dezember 1960		
		dz - 100 kg	1000 DM	1000 s	dz - 100 kg	1000 DM	1000 s
IICB	47 PHOTOCHEMISCHE ERZEUGNISSE		1			1	
	49 PHARMAZEUTISCHE ERZEUGNISSE		4	1		8	2
	51 SONSTIGE CHEMISCHE ERZEUGNISSE				1	1	
	52 MUSIKINSTRUMENTE				3	3	1
	54 SONSTIGE ENDERZEUGNISSE		1		1	5	1
	ZUSAMMEN	1053	642	149	2511	1654	388*
III	01 RUECKWAREN	598	595	141	1852	1869	443
	02 ERSATZLIEFERUNGEN				11	3	1
	INSGESAMT	1689976	78978	18801	6108781	301644	71848
	DARUNTER						
	EIGENVEREDELUNG	10254	1176	280	26669	2907	690
	LOHNVEREDELUNG	2266	193	43	3193	662	152
	A U S F U H R						
IA	04 LEBENDE TIERE						
	SONSTIGE LEBENDE TIERE	1	6	1	54	96	22
	ZUSAMMEN	1	6	1*	54	96	22*
IB	03 NAHRUNGSMITTEL TIER URSPR						
	04 KAESE	43	18	3	124	53	11
	04 FLEISCH UND FLEISCHWAREN	3	2	1	14	9	2
	05 DAERME	92	69	16	173	131	30
	06 FISCH UND FISCHZUBEREITUNGEN	105	40	9	593	220	53
	11 FISCHMEHL UND DGL				31	2	1
	ZUSAMMEN	243	129	29*	935	415	97*
IC	09 NAHRUNGSMITTEL PFL URSPR						
	10 MALZ	9	1		9	2	
	10 NICHTOELHALTIGE SAEMEREIEN				57	7	2
	11 HUELSENFRUECHTE ZUR ERNAEHRUNG				124	11	2
	14 KARTOFFELN	1354	65	15	1842	87	21
	16 GEMUESE SONST KUECHENGEWAECHSE	2	2		18	6	1
	18 SUEDFRUECHTE				10	3	1
	19 GEMUESE OBSTKONSERV FRUCHTSAFT	64	14	3	214	49	10
	21 KAKAOERZEUGNISSE	65	67	16	125	124	31
	22 GEWUERZE	114	81	21	349	227	55
	23 ZUCKER				38	3	1
	25 PFLANZL OELE U FETTE Z ERNAEHR	252	27	6	1000	108	24
	26 MARGARINE U AEHNL SPEISEFETTE				4	1	
	31 SONST PFLANZL NAHRUNGSMITTEL	189	66	15	768	322	68
	32 LEB PFLANZEN ZIERGAERT ERZEUGN	3	2		3	5	
	ZUSAMMEN	2048	325	76*	4561	957	216*
ID	01 GENUSSMITTEL						
	02 HOPFEN				258	251	60
	02 KAFFEE	6	5	1	145	162	38
	05 TABAKERZEUGNISSE	5	13	3	18	46	11
	06 BIER	2966	177	42	8535	496	120
	07 BRANNTWEIN	50	19	5	157	62	15
	08 WEIN	186	62	16	739	215	51
	ZUSAMMEN	3213	276	67*	9852	1232	295*
IIA	02 ROHSTOFFE						
	02 ZELLWOLLE SYNTHET FASERN U ABF	15705	2917	695	62015	12036	2865
	03 WOLLE UND TIERHAARE REISSWOLLE	1	7	2	10	21	5
	06 ABF V GESPINSTWAREN LUMPEN	4	9	2	69	21	6
	07 FELLE ZU PELZWERK ROH	1	48	11	1	48	11
	09 BETTFEDERN	3	4	1	33	21	6
	11 BAU UND NUTZHOELZ RUNDHOELZ				49	11	3
	14 ROHGUMMEN SCHELLACK BALSAME	6	16	3	50	60	14
	20 ABBRAENDE SCHLACKEN FE MN HALT	420	13	3	420	13	3
	28 SONSTIGE ERZE UND METALLASCHEN				10	1	
	30 SPEISE UND INDUSTRIESALZ	8	2		816	11	3
	32 SONSTIGE STEINE UND ERDEN	5858	58	16	23119	250	65
	34 SONST ROHSTOFFE F CHEM ERZEUGN	914	20	4	4434	76	19
	36 PFLANZL FLECHT U POLSTERSTOFFE	8	5	1	14	9	2
	38 SONST ROHSTOFFE AUCH ABFAELLE	112	16	4	341	49	10
	ZUSAMMEN	23040	3115	742*	91381	12627	3012*
II B	01 HALBWAREN						
	02 ROHSEIDE UND SEIDENGESPINSTE	3	5	2	4	9	3
	02 REYON SYNTHET FAEDEN AUCH GEZW	1333	1203	288	3649	3771	897
	03 GESPINSTE A ZELLW SYNTH FASER	69	198	48	383	824	196
	04 GESPINSTE WOLLE U AND TIERHAAR	974	1386	330	1502	3592	856
	05 GESPINSTE AUS BAUMWOLLE	256	392	93	558	930	223
	06 GESPINSTE A FLACHS HANF JUTE	36	34	9	125	98	27
	07 BAU UND NUTZHOELZ SCHNITTHOELZ				39	4	1
	08 HOLZMASSE ZELLSTOFF	111	9	2	325	27	6
	09 KAUSCHUK BEARBEITET	1878	711	169	9073	2998	712
	10 GLASSMASSE ROHGLAS	63	13	4	324	65	17
	11 ZEMENT	1501	24	6	5656	93	22
	12 SONST MINERALISCHE BAUSTOFFE	1114	50	11	2804	120	27
	15 FERROLEGIERUNGEN	266	44	10	9426	897	214
	16 EISENHALBZEUG	3	1		113	18	4
	17 ALUMINIUM ROH AUCH LEGIERUNGEN	3	2		73	38	6
	18 KUPFER ROH AUCH LEGIERUNGEN	21	10	2	78	45	10
	20 BLEI ROH AUCH LEGIERUNGEN	22	6	1	42	10	2
	21 ZINN ROH AUCH LEGIERUNGEN	100	86	20	100	86	20
	22 ZINK ROH AUCH LEGIERUNGEN				5	1	
	23 SONST UNEDLE METALLE ROH		1			4	
	24 FETTSAEUREN PARAFFIN VASELIN	3967	267	63	13443	996	243
	25 SONST TECHNISCHE FETTE U OELE	73	19	4	83	24	5
	27 RUECKST D ERDOEL U TEERDESTILL	692	16	4	735	19	5
	28 KRAFTSTOFFE UND SCHMIEROELE	819	76	18	3491	331	77
	29 TEER U TEERDESTILL ERZEUGNISSE				5	3	
	30 AUFBEREITETE KALIDUENGEMITTEL	19119	205	49	199983	2130	506
	33 STICKSTOFF A N G DUENGEMITTEL	111429	1385	330	521654	6434	1530
	35 SONSTIGE CHEMISCHE HALBWAREN	25761	1099	262	66980	2751	658
	38 SONSTIGE HALBWAREN	102	3	1	204	8	2
	ZUSAMMEN	169335	7245	1726*	840857	26326	6269*
II CA	01 VORERZEUGNISSE						
	01 GEWEBE A SEIDE REYON SYNTH FAD	621	1463	352	2762	6908	1655
	02 GEWEBE A ZELLWOLLE SYNTH FASER	1664	2243	538	5530	7794	1861

noch: Ein- und Ausfuhr (Spezialhandel) nach Herstellungs- und Verbrauchsländern

Nr. der Warengruppe bzw. -untergruppe	Warenbenennung	Oktober/Dezember 1960			Januar/Dezember 1960		
		dz - 100 kg	1000 DM	1000 #	dz - 100 kg	1000 DM	1000 #
I I C A	03 GEWEBE A WOLLE U AND TIERHAAR	238	459	106	712	1468	346
	04 GEWEBE AUS BAUMWOLLE	1632	2368	568	9731	15305	3652
	05 GEWEBE AUS FLACHS HANF JUTE	223	223	52	826	731	172
	06 LEDER	1749	1424	339	7528	7094	1691
	07 FELLE ZU PELZWERK BEARBEITET		2	1	1	30	9
	08 PAPIER UND PAPPE	6256	1028	239	26025	4186	990
	09 FURNIERE SPERRHOLZ FASSHÖLZ	1451	345	82	5376	1196	286
	10 STEINZEUG TON PORZELLANERZEUGN	1488	89	21	2720	282	66
	11 GLAS	71	39	8	488	150	37
	12 KUNSTSTOFFE	11243	2942	707	54625	11758	2811
	13 TEERFARBSTOFFE	508	794	189	2112	2976	707
	14 SONST FARBSTOFFE FARBEN LACKE	3051	353	86	8688	1161	285
	15 DEXTRINE GELATINE UND LEIME	312	72	18	1966	367	94
	16 SPRENGSTOFFE SCHIESSBED ZUENOW	55	85	21	467	479	113
	17 SONST CHEMISCHE VORERZEUGNISSE	64132	4041	958	131437	12176	2902
	18 GUSSROEHREN				81	41	10
	19 STAHLROEHREN	1867	300	72	14902	1668	399
	20 STAB UND FORMEISEN	2160	308	74	6152	1048	253
	21 BLECH AUS EISEN	657	192	47	2472	877	211
	22 DRAHT AUS EISEN	3003	456	106	16923	1990	472
	23 EISENBAHNOBERBAUMATERIAL	30	2	1	275	15	5
	24 SCHMIEDE GUSS SCHMIEDESTUECKE	286	128	30	554	289	68
	25 STANGEN BLECHE USW KUPFER	263	152	35	2810	2188	523
	26 STANGEN BLECHE USW ALUMINIUM	3	2		138	75	19
	27 STANGEN BLECHE USW AND UNEDL M	71	57	13	140	137	33
	28 STANGEN BLECHE USW EDELMETALLE	2	36	10	3	93	22
	29 EDELST SCHMUCKST PERLEN BEARB		34	8	1	118	26
	30 SONSTIGE VORERZEUGNISSE	215	101	23	724	384	90
	ZUSAMMEN	103251	19734	4704*	306169	82984	19808*
I I C B	ENDERZEUGNISSE						
	01 STRICKWAHREN SEIDE CHEMIEFASERN	53	264	61	162	873	208
	02 STRICKWAHREN WOLLE U AND TIERH	71	464	112	193	1270	305
	03 STRICKWAHREN AUS BAUMWOLLE	31	90	23	196	570	137
	04 SONST KLEIDUNG SEIDE CHEMIEFAS	23	103	27	104	449	106
	05 SONST KLEIDUNG WOLLE AND TIERH	4	29	6	8	65	16
	06 SONST KLEIDUNG AUS BAUMWOLLE	104	162	41	495	750	180
	07 SONST KLEIDUNG FLACHS HANF USW	25	76	17	68	310	76
	08 HUETE	11	58	14	34	236	56
	09 SONSTIGE SPINNSTOFFWAREN	339	605	144	1457	2517	601
	10 PELZWAREN		1			2	
	11 SCHUHE AUS LEDER	41	134	32	120	420	101
	12 ANDERE LEDERWAREN	55	200	48	383	1146	271
	13 PAPIERWAHREN	818	515	119	2545	1660	402
	14 BUECHER KARTEN NOTEN BILDER	777	930	125	2922	1939	465
	15 HOLZWAREN	1049	452	108	3619	1652	393
	16 KAUSCHUKWAREN	1518	634	154	5115	2197	527
	17 STEINWAREN	500	83	19	1744	329	79
	18 STEINZEUG PORZELLAN U AE WAREN	724	407	96	3235	1856	451
	19 GLASWAREN	2031	609	146	11896	2849	689
	20 MESSERSCHMIEDEWAREN	418	647	157	1524	2480	590
	21 WERKZEUGE LANDWIRTSCH GERAETE	3592	2163	518	13593	7948	1915
	22 SONSTIGE EISENWAREN	13594	4365	1042	40342	14959	3589
	23 WAREN A KUPFER U KUPFERLEGIER	103	194	47	575	873	207
	24 EDELMETALLV VERGOLD VERSILB W	68	731	172	285	3193	764
	25 SONST WAREN A UNEDLEN METALLEN	2153	2024	487	9202	8708	2089
	26 WERKZEUGMASCHINEN WALZWERKSANL	9651	5192	1237	29242	19473	4645
	27 TEXTIL LEDERINDUSTRIEMASCHINEN	3862	3727	892	13646	12840	3086
	28 LANDMASCHINEN U ACKERSCHLEPPER	10269	3828	914	35457	12951	3087
	29 KRAFTMASCHINEN	4419	5991	1428	7988	9432	2251
	30 PUMPEN DRUCKLUFTMASCHINEN	2157	2016	480	8114	8035	1913
	31 FOERDERMITTEL	1727	1368	328	14368	9367	2233
	32 PAPIER UND DRUCKMASCHINEN	2590	2077	491	8525	7159	1703
	33 BUEROMASCHINEN	888	2965	703	2781	8886	2122
	34 NAHRUNGSMITTELINDUSTRIEMASCHIN	883	1151	277	3221	3548	849
	35 SONSTIGE MASCHINEN	9161	6831	1638	31186	23845	5681
	36 WASSERFAHRZEUGE	29	74	17	80	732	173
	37 KRAFTFAHRZEUGE LUFTFAHRZEUGE	99420	51635	12297	410568	210611	50166
	38 FAHRRADER	630	222	56	1980	711	174
	39 SONSTIGE FAHRZEUGE	2121	1081	257	3714	2743	653
	40 ELEKTROTECHNISCHE ERZEUGNISSE	14225	18896	4503	49555	64693	15465
	41 UHREN	232	1392	327	1157	4760	1126
	42 FEINMECHAN U OPTISCHE ERZEUGN	1064	4064	964	3858	15426	3689
	43 WACHSWAREN UND SEIFEN	5	4		56	33	6
	44 WAREN AUS KUNSTSTOFFEN	438	728	181	2092	3676	885
	45 SPIELFILME BEL FILME PLATTEN		3		2	46	8
	46 PHOTOCHEMISCHE ERZEUGNISSE	333	439	103	1142	1520	366
	47 BLEISTIFTE U CHEM BUEROBEDARF	430	365	86	1490	1332	317
	48 PHARMAZEUTISCHE ERZEUGNISSE	967	1965	462	3325	7059	1674
	49 KOSMETISCHE ERZEUGNISSE	83	73	16	260	254	59
	50 SONSTIGE CHEMISCHE ERZEUGNISSE	7897	2285	550	29447	8593	2059
	51 MUSIKINSTRUMENTE	652	742	179	3302	3834	912
	52 KINDERSPIELZEUG CHRISTBAUMSCHM	186	209	49	1115	1098	268
	53 SONSTIGE ENDERZEUGNISSE	894	1240	298	3116	4476	1065
	ZUSAMMEN	203286	136103	32448*	770524	506384	120852*
I I I	01 RUECKWAREN				2	24	5
	02 ERSATZLIEFERUNGEN	147	165	40	1420	707	169
	INSGESAMT	504564	167098	39833	2025755	631752	150745
	DARUNTER						
	EIGENVEREDELUNG	56419	18823	4492	260185	91319	21763
	LOHNVEREDELUNG	397	280	66	1622	2125	494
	Südwestafrika						
	E I N F U H R						
I A	04 LEBENDE TIERE						
	SONSTIGE LEBENDE TIERE				26	71	17
	ZUSAMMEN				26	71	17*

noch: Ein- und Ausfuhr (Spezialhandel) nach Herstellungs- und Verbrauchsländern

Nr. der Warengruppe bzw. -untergruppe	Warenbenennung	Oktober/Dezember 1960			Januar/Dezember 1960		
		dz - 100 kg	1000 DM	1000 s	dz - 100 kg	1000 DM	1000 s
I B	N A H R U N G S M I T T E L T I E R U R S P R						
04	FLEISCH UND FLEISCHWAREN	21	26	6	92	132	31
06	FISCHE UND FISCHZUBEREITUNGEN				2	3	1
11	FISCHMEHL UND DGL				75	3	1
	ZUSAMMEN	21	26	6*	169	138	33*
I I A	R O H S T O F F E						
03	WOLLE AND TIERHAARE REISSWOLLE	271	47	11	718	128	30
07	FELLE ZU PELZWERK ROH	963	13098	3119	2824	39385	9375
08	ANDERE FELLE UND HAEUTE				21	25	6
24	ZINKERZE	2054	49	12	2054	49	12
32	SONSTIGE STEINE UND ERDEN		16	4		92	22
34	SONST ROHSTOFFE F CHEM ERZEUGN	572	17	4	6027	98	21
37	EDELST SCHMUCKST PERLEN ROH	29	9	2	143	76	18
38	SONST ROHSTOFFE AUCH ABFAELLE	88	1		142	2	
	ZUSAMMEN	3977	13237	3152*	11929	39855	9484*
I I B	H A L B W A R E N						
17	ALUMINIUM ROH AUCH LEGIERUNGEN				131	25	6
18	KUPFER ROH AUCH LEGIERUNGEN				90	19	5
25	SONST TECHNISCHE FETTE U OELE	9	1		9	1	
35	SONSTIGE CHEMISCHE HALBWAREN				166	25	6
	ZUSAMMEN	9	1	*	396	70	17*
I I C A	V O R E R Z E U G N I S S E						
07	FELLE ZU PELZWERK BEARBEITET	7	75	18	10	152	38
30	EDELST SCHMUCKST PERLEN BEARB		10	2		81	19
	ZUSAMMEN	7	85	20*	10	233	57*
I I C B	E N D E R Z E U G N I S S E						
10	PELZWAREN					8	2
14	BUECHER KARTEN NOTEN BILDER		2	1		2	1
24	EDELMETALLW VERGOLD VERSILB W		1			2	
31	PUMPEN DRUCKLUFTMASCHINEN				1	1	
41	ELEKTROTECHNISCHE ERZEUGNISSE					2	
43	FEINMECHAN U OPTISCHE ERZEUGN				7	13	3
54	SONSTIGE ENDERZEUGNISSE					29	6*
	ZUSAMMEN		3	1*	8	29	6*
I I I	R U E C K W A R E N	1	14	3	130	185	45
	<u>I N S G E S A M T</u>	4015	13366	3182	12668	40581	9659
	DARUNTER LOHNVEREDELUNG		1		2	8	
	A U S F U H R			*			*
I A	L E B E N D E T I E R E						
01	PFERDE				2	6	1
02	RINDVIEH	22	21	5	40	34	8
04	SONSTIGE LEBENDE TIERE		1			13	3
	ZUSAMMEN	22	22	5*	40	53	12*
I B	N A H R U N G S M I T T E L T I E R U R S P R						
03	KAESE	9	5		33	17	
04	FLEISCH UND FLEISCHWAREN	1	1		1	1	
05	DAERME				27	25	6
06	FISCHE UND FISCHZUBEREITUNGEN	30	12	3	118	36	8
	ZUSAMMEN	40	18	3*	179	79	14*
I C	N A H R U N G S M I T T E L P F L U R S P R						
09	MALZ	70	5	1	70	5	1
10	NICHTOELHALTIGE SAEMEREIEN				3	2	
11	HUELSENFRUECHTE ZUR ERNAEHRUNG				4	1	
14	KARTOFFELN	60	3	1	60	3	1
16	GEMUESE SONST KUECHENGWAECHSE		1		1	3	
17	OBST AUSSER SUEDFRUECHTEN				6	1	
18	SUEDFRUECHTE	1	1		1	1	
19	GEMUESE OBSTKONSERV FRUCHTSAFT	95	23	6	216	50	9
21	KAKADERZEUGNISSE	6	6	1	26	25	5
22	GEWUERZE	1	1		2	2	
23	ZUCKER				1	1	
31	SONST PFLANZL NAHRUNGSMITTEL	133	54	9	453	147	25
32	LEB PFLANZEN ZIERGAERT ERZEUGN		1			2	
	ZUSAMMEN	366	95	18*	843	243	41*
I D	G E N U S S M I T T E L						
01	HOPFEN	16	13	3	77	92	12
02	KAFFEE				1	1	
05	TABAKERZEUGNISSE	3	11	3	8	29	7
06	BIER	116	7	2	337	19	4
07	BRANNTWEIN	60	16	5	311	80	20
08	WEIN	24	7	2	36	13	4
	ZUSAMMEN	219	54	15*	770	194	47*
I I A	R O H S T O F F E						
06	ABF V GESPINSTWAREN LUMPEN	20	3	1	20	3	1
09	BETTFEDERN				3	5	
32	SONSTIGE STEINE UND ERDEN	78	3	1	245	5	1
38	SONST ROHSTOFFE AUCH ABFAELLE					2	1
	ZUSAMMEN	98	6	2*	268	15	3*
I I B	H A L B W A R E N						
01	ROHSEIDE UND SEIDENGESPINSTE					10	3
02	REYON SYNTHET FAEDEN AUCH GEZW	8	18	5	12	30	7
03	GESPINSTE A ZELLW SYNTH FASER	1	3	1	1	5	1
04	GESPINSTE WOLLE U AND TIERHAAR	14	34	8	29	71	19
05	GESPINSTE AUS BAUMWOLLE	1	2		5	11	2
07	BAU UND NUTZHOZL SCHNITTHOZL				739	36	9
09	KAUTSCHUK BEARBEITET	21	24	6	68	73	17
11	ZEMENT				69	1	
12	SONST MINERALISCHE BAUSTOFFE				37	5	1
17	ALUMINIUM ROH AUCH LEGIERUNGEN	5	2	1	5	2	1
24	FETTSAEUREN PARAFFIN VASELIN	21	2	1	32	3	1
28	KRAFTSTOFFE UND SCHMIEROELE				1	2	
35	SONSTIGE CHEMISCHE HALBWAREN	2	2		792	18	4
	ZUSAMMEN	73	87	22*	1790	267	65*
I I C A	V O R E R Z E U G N I S S E						
01	GEWEBE A SEIDE REYON SYNTH FAD	2	21	4	13	88	18
02	GEWEBE A ZELLWOLLE SYNTH FASER	26	40	10	93	140	36
03	GEWEBE A WOLLE U AND TIERHAAR	12	14	4	30	34	8

1) 4 Stück.- 2) 8 Stück.

noch: Ein- und Ausfuhr (Spezialhandel) nach Herstellungs- und Verbrauchsländern

Nr. der Warengruppe bzw. -untergruppe	Warenbenennung	Oktober/Dezember 1960			Januar/Dezember 1960		
		dz - 100 kg	1000 DM	1000 s	dz - 100 kg	1000 DM	1000 s
IICA	04 GEWEBE AUS BAUMWOLLE	31	59	15	167	297	70
	05 GEWEBE AUS FLACHS HANF JUTE	13	14	5	83	41	9
	06 LEDER	1	1		2	2	
	07 FELLE ZU PELZWERK BEARBEITET					8	1
	08 PAPIER UND PAPPE	14	4	1	31	10	1
	09 FURNIERE SPERRHOLZ FASSHOLZ	1	1		78	10	2
	10 STEINZEUG TON PORZELLANERZEUGN	418	38	11	1619	141	36
	11 GLAS	692	56	14	3217	253	62
	12 KUNSTSTOFFE	168	52	13	367	143	36
	13 TEERFARBSTOFFE				4	5	2
	14 SONST FARBSTOFFE FARBEN LACKE	126	8	2	375	27	5
	15 DEXTRINE GELATINE UND LEIME	59	17	4	191	58	13
	16 SPRENGSTOFFE SCHIESSBED ZUENDW	6	10	2	56	88	19
	17 SONST CHEMISCHE VORERZEUGNISSE	49	12	2	471	67	14
	18 GUSSROEHREN				2	1	
	19 STAHLROEHREN	1647	165	39	6074	568	134
	20 STAB UND FORMEISEN	227	15	4	495	32	9
	22 DRAHT AUS EISEN				8	1	
	26 STANGEN BLECHE USW ALUMINIUM				1	1	
	27 STANGEN BLECHE USW AND UNEDL M				1	1	
	30 EDELST SCHMUCKST PERLEN BEARB		14	4		41	10
	31 SONSTIGE VORERZEUGNISSE	51	6	2	211	24	6
	ZUSAMMEN	3543	547	136*	13589	2081	491*
IICB	ENDERZEUGNISSE						
	01 STRICKWAREN SEIDE CHEMIEFASERN	1	21	3	8	96	18
	02 STRICKWAREN WOLLE U AND TIERH	7	45	11	35	193	46
	03 STRICKWAREN AUS BAUMWOLLE	20	67	17	88	242	57
	04 SONST KLEIDUNG SEIDE CHEMIEFAS	3	21	1	9	65	11
	05 SONST KLEIDUNG WOLLE AND TIERH		3	1	1	10	3
	06 SONST KLEIDUNG AUS BAUMWOLLE	17	40	10	80	164	40
	07 SONST KLEIDUNG FLACHS HANF USW	4	10		26	56	9
	08 HUETE	1	10	3	8	43	11
	09 SONSTIGE SPINNSTOFFWAREN	40	56	14	107	161	35
	10 PELZWAREN		1			1	
	11 SCHUHE AUS LEDER	7	16	4	25	60	15
	12 ANDERE LEDERWAREN	12	38	9	32	114	25
	13 PAPIERWAREN	37	22	4	119	76	15
	14 BUECHER KARTEN NOTEN BILDER	233	74	16	732	308	70
	15 HOLZWAREN	98	54	10	285	167	33
	16 KAUTSCHUKWAREN	34	35	9	65	69	14
	17 STEINWAREN	2	3	1	2	3	1
	18 STEINZEUG PORZELLAN U AE WAREN	153	82	19	487	235	52
	19 GLASWAREN	85	41	11	228	128	26
	20 MESSERSCHMIEDEWAREN	21	42	11	103	177	45
	21 WERKZEUGE LANDWIRTSCH GERAETE	136	88	19	720	436	98
	22 SONSTIGE EISENWAREN	1082	319	73	4258	1147	246
	23 WAREN A KUPFER U KUPFERLEGIER	2	6		107	54	10
	24 EDELMETALLW VERGOLD VERSILB W	5	63	13	8	206	45
	25 SONST WAREN A UNEDLEN METALLEN	140	120	29	489	415	92
	26 WERKZEUGMASCHINEN WALZWERKSANL	94	52	12	236	161	35
	27 TEXTIL LEDERINDUSTRIEMASCHINEN	30	36	10	83	91	22
	28 LANDMASCHINEN U ACKERSCHLEPPER	117	68	16	214	122	25
	30 KRAFTMASCHINEN	81	71	18	188	212	53
	31 PUMPEN DRUCKLUFTMASCHINEN	132	134	29	549	391	88
	32 FOERDERMITTEL	26	19	4	135	80	18
	33 PAPIER UND DRUCKMASCHINEN	4	34	9	23	51	12
	34 BUEROMASCHINEN	5	17	3	11	44	9
	35 NAHRUNGSMITTELINDUSTRIEMASCHIN	29	15	3	214	105	25
	36 SONSTIGE MASCHINEN	866	466	112	1735	913	214
	37 WASSERFAHRZEUGE				2	2	1
	38 KRAFTFAHRZEUGE LUFTFAHRZEUGE	696	468	114	3014	1919	459
	39 FAHRRADER	24	11	2	100	43	9
	40 SONSTIGE FAHRZEUGE	2	1		6	4	
	41 ELEKTROTECHNISCHE ERZEUGNISSE	516	454	99	1727	1555	349
	42 UHREN	3	17	3	9	51	9
	43 FEINMECHAN U OPTISCHE ERZEUGN	20	121	25	55	378	77
	44 WACHSWAREN UND SEIFEN	32	13	2	103	44	10
	45 WAREN AUS KUNSTSTOFFEN	39	57	14	138	214	46
	46 SPIELFILME BEL FILME PLATTEN		1			2	
	47 PHOTOCHEMISCHE ERZEUGNISSE	11	35	9	46	101	23
	48 BLEISTIFTE U CHEM BUEROBEDARF	21	19	4	46	44	8
	49 PHARMAZEUTISCHE ERZEUGNISSE	86	109	27	226	282	67
	50 KOSMETISCHE ERZEUGNISSE	33	30	6	128	115	24
	51 SONSTIGE CHEMISCHE ERZEUGNISSE	87	26	6	293	73	13
	52 MUSIKINSTRUMENTE	8	13	2	37	59	10
	53 KINDERSPIELZEUG CHRISTBAUMSCHM	35	46	11	132	156	34
	54 SONSTIGE ENDERZEUGNISSE	53	81	16	1844	1003	229
	ZUSAMMEN	5190	3691	844*	19314	12841	2883*
III	01 RUECKWAREN					6	1
	02 ERSATZLIEFERUNGEN	2	1			4	
	INSGESAMT	9553	4521	1045	36801	15783	3557
	DARUNTER						
	EIGENVEREDELUNG	505	124	29	1543	369	84
	LOHNVEREDELUNG	2	2		3	20	3
	Tanganjika						
	E I N F U H R						
IA	LEBENDE TIERE						
	04 SONSTIGE LEBENDE TIERE		1		261	237	57
	ZUSAMMEN		1		261	237	57*
IC	NAHRUNGSMITTEL PFL URSPR						
	05 MAIS	44723	1115	266	62538	1586	378
	11 HUELSENFRUECHTE ZUR ERNAEHRUNG	1815	266	63	3464	514	122
	18 SUEDFRUECHTE	1242	65	16	1630	87	22
	19 GEMUESE OBSTKONSERV FRUCHTSAFT				6	12	3
	24 OELFRUECHTE ZUR ERNAEHRUNG	37788	2311	550	57953	3529	840
	27 OELKUCHEN	35036	898	213	96904	2556	606

noch: Ein- und Ausfuhr (Spezialhandel) nach Herstellungs- und Verbrauchsländern

Nr. der Warengruppe bzw. -untergruppe	Warenbenennung	Oktober/Dezember 1960			Januar/Dezember 1960		
		dz - 100 kg	1000 DM	1000 €	dz - 100 kg	1000 DM	1000 €
IC 31	SONST PFLANZL NAHRUNGSMITTEL ZUSAMMEN	76531 197135	1856 6911	441 1549*	107782 330277	2689 10969	637 2608*
ID	GENUSSMITTEL						
02	KAFFEE	11655	5277	1256	37626	17473	4165
03	TEE	2	1		50	28	6
	ZUSAMMEN	11657	5278	1256*	37676	17501	4171*
IIA	ROHSTOFFE						
04	BAUMWOLLE REISSBAUMWOLLE ABF	20591	5811	1385	55779	15606	3715
05	FLACHS HANF JUTE UND DGL	34953	3693	879	146311	15426	3671
08	ANDERE FELLE UND HAEUTE	32	11	3	723	398	94
11	BAU UND NUTZHOLZ RUNDHOLZ	4749	112	26	12810	479	114
12	PFLANZL STOFFE Z FAERB OD GERB	1760	53	13	1760	53	13
14	ROHGUMMEN SCHELLACK BALSAME	89	10	2	601	80	18
15	OELFRUECHTE FUER TECHN OELE	8864	682	162	8864	682	162
32	SONSTIGE STEINE UND ERDEN	2	10	2	31	76	18
34	SONST ROHSTOFFE F CHEM ERZEUGN	8	16	4	72	29	8
36	PFLANZL FLECHT U POLSTERSTOFFE	253	42	10	2628	316	74
38	SONST ROHSTOFFE AUCH ABFAELLE ZUSAMMEN	71301	10440	2486*	229575	33147	7887*
IIB	HALBWAREN						
07	BAU UND NUTZHOLZ SCHNITTHOLZ	59	18	4	94	22	5
17	ALUMINIUM ROH AUCH LEGIERUNGEN	156	25	6	156	25	6
18	KUPFER ROH AUCH LEGIERUNGEN	240	57	13	619	156	37
24	FETTSAEUKEN PARAFFIN VASELIN ZUSAMMEN	5 460	3 103	1 24*	5 874	3 206	1 49*
IICA	VORERZEUGNISSE						
09	FURNIERE SPERRHOLZ FASSHOLZ	4	4	1	23	22	5
17	SONST CHEMISCHE VORERZEUGNISSE ZUSAMMEN	4	4	1*	23	26	6*
IICB	ENDERZEUGNISSE						
15	HOLZWAREN	5	4	1	15	13	4
31	PUMPEN DRUCKLUFTMASCHINEN				1	1	
49	PHARMAZEUTISCHE ERZEUGNISSE ZUSAMMEN	5	4	1*	18	17	5*
III	RUECKWAREN						
01	ERSATZLIEFERUNGEN	3	4	1	20	16	4
02					1	1	
	INSGESAMT	280565	22345	5318	598725	62120	14787
	DARUNTER						
	EIGENVEREDELUNG	1102	509	121	1980	928	222
	LOHNVEREDELUNG				1	1	
	A U S F Ü H R						
IB	NAHRUNGSMITTEL TIER URSPR						
03	KAESE				8	3	
06	FISCHE UND FISCHZUBEREITUNGEN ZUSAMMEN	2 2	1 1	*	16 24	6 9	
IC	NAHRUNGSMITTEL PFL URSPR						
11	HUELSENFRUECHTE ZUR ERNAEHRUNG				67	9	2
22	GEWUERZE	1	1		1	1	
31	SONST PFLANZL NAHRUNGSMITTEL ZUSAMMEN	2 3	3 4	1 1*	15 83	10 20	1 3*
ID	GENUSSMITTEL						
06	BIER	186	11	2	473	27	7
07	BRANNTWEIN				1	1	
08	WEIN	18	5	1	58	14	2
	ZUSAMMEN	204	16	3*	532	42	9*
IIA	ROHSTOFFE						
06	ABF V GESPINSTWAREN LUMPEN	8	1		19	5	1
30	SPEISE UND INDUSTRIESALZ	350	2		1094	8	1
32	SONSTIGE STEINE UND ERDEN				6	1	
34	SONST ROHSTOFFE F CHEM ERZEUGN ZUSAMMEN	358	3	*	1122	15	2*
IIB	HALBWAREN						
02	REYON SYNTHET FAEDEN AUCH GEZW		1		8	20	4
05	GESPINSTE AUS BAUMWOLLE				1	3	
09	KAUTSCHUK BEARBEITET	36	12	1	58	26	5
11	ZEMENT	3745	18	4	16281	77	19
12	SONST MINERALISCHE BAUSTOFFE				33	3	1
19	FERROLEGIERUNGEN				150	13	3
20	BLEI ROH AUCH LEGIERUNGEN	5	1		5	1	
24	FETTSAEUKEN PARAFFIN VASELIN	195	14	4	1047	77	21
25	SONST TECHNISCHE FETTE U OELE				7	1	
28	KRAFTSTOFFE UND SCHMIEROLE				133	13	3
30	AUFBEREITETE KALIDUENGEMITTEL	102	1		407	6	1
33	STICKSTOFF A N G DUENGEMITTEL	802	13	3	8019	127	29
35	SONSTIGE CHEMISCHE HALBWAREN	1777	35	9	9656	222	54
38	SONSTIGE HALBWAREN ZUSAMMEN	6662	95	21*	35808	590	140*
IICA	VORERZEUGNISSE						
01	GEWEBE A SEIDE REYON SYNTH FAD	1	6		11	64	12
02	GEWEBE A ZELLWOLLE SYNTH FASER	4	6	2	12	16	5
03	GEWEBE A WOLLE U AND TIERHAAR					1	
04	GEWEBE AUS BAUMWOLLE	2	9	2	25	51	12
05	GEWEBE AUS FLACHS HANF JUTE	10	7	1	36	23	4
06	LEDER				3	3	1
08	PAPIER UND PAPPE	98	11	3	228	31	7
09	FURNIERE SPERRHOLZ FASSHOLZ	44	8	1	151	26	6
10	STEINZEUG TON PORZELLANERZEUGN	16	2		86	7	1
11	GLAS	107	8	2	260	29	7
12	KUNSTSTOFFE	41	19	4	127	74	13
13	TEERFARBSTOFFE	8	5	2	31	23	5
14	SONST FARBSTOFFE FARBEN LACKE	420	23	4	1597	106	23
15	DEXTRINE GELATINE UND LEIME	2	1		68	12	2
16	SPRENGSTOFFE SCHIESSBED ZUENDW				55	29	7
17	SONST CHEMISCHE VORERZEUGNISSE	466	28	7	2121	99	22
18	CUSSROEHRN	113	13	4	113	13	4
19	STAHLROEHRN	81	19	4	258	49	11
20	STAB UND FORMEISEN	6363	374	88	23001	1869	447

noch: Ein- und Ausfuhr (Spezialhandel) nach Herstellungs- und Verbrauchsländern

Nr. der Warengruppe bzw. -untergruppe	Warenbenennung	Oktober/Dezember 1960			Januar/Dezember 1960		
		dz - 100 kg	1000 DM	1000 \$	dz - 100 kg	1000 DM	1000 \$
I I C A	21 BLECH AUS EISEN	2481	129	32	2834	145	37
	22 DRAHT AUS EISEN	445	26	6	582	45	11
	23 EISENBAHNOBERBAUMATERIAL	1334	63	16	10374	464	113
	24 SCHMIEDOB GUSS SCHMIEDESTUECKE	3	1		3	1	
	25 STANGEN BLECHE USW KUPFER	44	20	5	186	85	20
	26 STANGEN BLECHE USW ALUMINIUM				23	17	5
	27 STANGEN BLECHE USW AND UNEDL M	8	1		22	3	
	30 EDELST SCHMUCKST PERLEN BEARB					3	
	31 SONSTIGE VORERZEUGNISSE	20	13	3	48	29	8
	ZUSAMMEN	12111	792	186*	42258	3317	783*
I I C B	ENDERZEUGNISSE						
	01 STRICKWAREN SEIDE CHEMIEFASERN		3		3	28	4
	02 STRICKWAREN WOLLE U AND TIERH					4	1
	03 STRICKWAREN AUS BAUMWOLLE	2	5		9	22	4
	04 SONST KLEIDUNG SEIDE CHEMIEFAS		3			11	
	06 SONST KLEIDUNG AUS BAUMWOLLE	6	10	1	30	46	7
	07 SONST KLEIDUNG FLACHS HANF USW		2		1	8	1
	09 SONSTIGE SPINNSTOFFWAREN	3	3		100	43	9
	11 SCHUHE AUS LEDER					1	
	12 ANDERE LEDERWAREN	3	9		10	34	5
	13 PAPIERWAREN	61	18	3	159	56	13
	14 BUECHER KARTEN NOTEN BILDER	40	9	3	59	25	5
	15 HOLZWAREN	18	9	1	83	46	4
	16 KAUTSCHUKWAREN	166	86	20	1292	622	149
	17 STEINWAREN	2	1		2	1	
	18 STEINZEUG PORZELLAN U AE WAREN	17	6		43	21	2
	19 GLASWAREN	16	13	1	89	52	6
	20 MESSERSCHMIEDEWAREN	33	25	6	342	224	51
	21 WERKZEUGE LANDWIRTSCH GERAETE	261	81	17	1598	437	95
	22 SONSTIGE EISENWAREN	1391	240	53	7884	1499	350
	23 WAREN A KUPFER U KUPFERLEGIER	5	9	1	27	25	2
	24 EDELMETALLW VERGOLD VERSILB W		14	3		41	5
	25 SONST WAREN A UNEDLEN METALLEN	73	86	17	779	586	127
	26 WERKZEUGMASCHINEN WALZWERKSANL	68	60	13	277	217	47
	27 TEXTIL LEDERINDUSTRIEMASCHINEN	30	25	4	237	184	42
	28 LANDMASCHINEN U ACKERSCHLEPPER	58	57	14	1561	324	79
	30 KRAFTMASCHINEN	26	18	5	146	102	28
	31 PUMPEN DRUCKLUFTMASCHINEN	18	29	5	101	102	22
	32 FOERDERMITTEL	99	41	10	294	89	22
	33 PAPIER UND DRUCKMASCHINEN	64	51	11	237	164	37
	34 BUEROMASCHINEN				6	22	6
	35 NAHRUNGSMITTELINDUSTRIEMASCHIN	56	54	12	565	428	102
	36 SONSTIGE MASCHINEN	306	171	41	1340	683	161
	37 WASSERFAHRZEUGE	1	2	1	1	2	1
	38 KRAFTFAHRZEUGE LUFTFAHRZEUGE	2086	1242	295	13009	7668	1829
	39 FAHRRADER	71	19	4	526	141	35
	40 SONSTIGE FAHRZEUGE				65	17	4
	41 ELEKTROTECHNISCHE ERZEUGNISSE	140	149	33	1214	1222	286
	42 UHREN		15	4	22	87	19
	43 FEINMECHAN U OPTISCHE ERZEUGN	9	67	12	49	256	49
	44 WACHSWAREN U SEIFEN	6	3		16	6	2
	45 WAREN AUS KUNSTSTOFFEN	20	43	8	82	161	28
	47 PHOTOCHEMISCHE ERZEUGNISSE	11	28	7	51	81	14
	48 BLEISTIFTE U CHEM BUEROBEDARF	38	34	9	136	117	27
	49 PHARMAZEUTISCHE ERZEUGNISSE	72	70	17	195	219	50
	50 KOSMETISCHE ERZEUGNISSE	1	1		23	15	2
	51 SONSTIGE CHEMISCHE ERZEUGNISSE	166	29	6	532	99	26
	52 MUSIKINSTRUMENTE	8	11	2	35	38	7
	53 KINDERSPIELZEUG CHRISTBAUMSCHM	9	8	1	27	32	4
	54 SONSTIGE ENDERZEUGNISSE	192	85	20	443	232	52
	ZUSAMMEN	5651	2944	663*	33700	16540	3821*
I I I	02 ERSATZLIEFERUNGEN	6	7	1	24	16	3
	<u>INSGESAMT</u>	24997	3862	875	113548	20549	4761
	DARUNTER						
	EIGENVEREDELUNG	3871	740	175	7945	1095	259
	LOHNVEREDELUNG		2			7	
	Togo						
	E I N F U H R						
I C	NAHRUNGSMITTEL PFL URSPR				*		*
	20 KAKAO ROH	1904	542	129	4392	1242	297
	ZUSAMMEN	1904	542	129*	4392	1242	297*
I I B	HALBWAREN						
	38 SONSTIGE HALBWAREN	20	1		20	1	
	ZUSAMMEN	20	1	*	20	1	*
I I C B	ENDERZEUGNISSE						
	41 ELEKTROTECHNISCHE ERZEUGNISSE					1	
	46 SPIELFILME BEL FILME PLATTEN					4	1
	ZUSAMMEN					5	1*
I I I	01 RUECKWAREN						
	<u>INSGESAMT</u>	1924	543	129	4413	1266	303
	DARUNTER						
	EIGENVEREDELUNG				155	42	10
	PASSIVE VEREDELUNG					2	
	A U S F U H R						
I B	NAHRUNGSMITTEL TIER URSPR				*		*
	06 FISCHE UND FISCHZUBEREITUNGEN	2	2		3	3	
	ZUSAMMEN	2	2	*	3	3	*
I C	NAHRUNGSMITTEL PFL URSPR						
	19 GEMUESE OBSTKONSERV FRUCHTSAFT	6	1		6	1	
	31 SONST PFLANZL NAHRUNGSMITTEL				21	7	2
	ZUSAMMEN	6	1	*	27	8	2*

noch: Ein- und Ausfuhr (Spezialhandel) nach Herstellungs- und Verbrauchsländern

Nr. der Warengruppe bzw. -untergruppe	Warenbenennung	Oktober/Dezember 1960			Januar/Dezember 1960		
		dz - 100 kg	1000 DM	1000 #	dz - 100 kg	1000 DM	1000 #
1 D	GENUSSMITTEL						
06	BIER	2756	137	33	5743	282	66
08	WEIN	3	1		3	1	
	ZUSAMMEN	2759	138	33*	5746	283	66*
11 B	HALBWAREN						
11	ZEMENT	28370	126	29	50840	228	53
	ZUSAMMEN	28370	126	29*	50840	228	53*
11 C A	VORERZEUGNISSE						
01	GEWEBE A SEIDE REYON SYNTH FAD				2	12	2
02	GEWEBE A ZELLWOLLE SYNTH FASER	9	6	1	73	56	13
04	GEWEBE AUS BAUMWOLLE	2	4	1	95	95	22
05	GEWEBE AUS FLACHS HANF JUTE	6	3	1	11	6	2
10	STEINZEUG TON PORZELLANERZEUGN	192	15	4	353	28	8
12	KUNSTSTOFFE	5	3	1	12	8	2
14	SONST FARBSTOFFE FARBEN LACKE	2	2		4	4	
16	SPRENGSTOFFE SCHIESSBED ZUENDW	1	4	1	1	2	1
17	SONST CHEMISCHE VORERZEUGNISSE	2	2	1	2	2	1
19	STAHLROEHREN				20	6	
20	STAB UND FORMEISEN				350	13	3
	ZUSAMMEN	219	39	10*	923	233	55*
11 C B	ENDERZEUGNISSE						
03	STRICKWAREN AUS BAUMWOLLE	1	1		1	1	
06	SONST KLEIDUNG AUS BAUMWOLLE				6	3	1
09	SONSTIGE SPINNSTOFFWAREN	4	32	7	4	32	7
13	PAPIERWAREN				2	2	
14	BUECHER KARTEN NOTEN BILDER	1	1		1	1	
15	HOLZWAREN	3	1		3	1	
16	KAUTSCHUKWAREN	65	28	7	81	36	9
18	STEINZEUG PORZELLAN U AE WAREN	39	7	2	90	17	4
19	GLASWAREN				7	5	1
20	MESSERSCHMIEDEWAREN	1	1		3	2	
21	WERKZEUGE LANDWIRTSCH GERAETE	14	6		173	105	22
22	SONSTIGE EISENWAREN	551	100	28	1521	305	78
24	EDELMETALLW VERGOLD VERSILB W				1	1	
25	SONST WAREN A UNEDLEN METALLEN	9	3		18	6	1
27	TEXTIL LEDERINDUSTRIEMASCHINEN	2	2		23	28	6
28	LANDMASCHINEN U ACKERSCHLEPPER	45	33	9	74	41	11
30	KRAFTMASCHINEN	176	86	20	2061	1655	392
31	PUMPEN DRUCKLUFTMASCHINEN				2	1	
32	FOERDERMITTEL	2450	1527	363	4696	2783	663
34	BUEROMASCHINEN	5	14	3	10	29	6
35	NAHRUNGSMITTELINDUSTRIEMASCHIN	35	24	5	49	33	8
36	SONSTIGE MASCHINEN	2351	1058	251	5131	2975	707
38	KRAFTFAHRZEUGE LUFTFAHRZEUGE	595	340	83	1348	758	184
39	FAHRRADER	2	4	1	2	4	1
41	ELEKTROTECHNISCHE ERZEUGNISSE	61	70	16	178	255	60
42	UHREN	1	1		5	6	
43	FEINMECHAN U OPTISCHE ERZEUGN		10	2	2	37	8
45	WAREN AUS KUNSTSTOFFEN	1	2		15	9	2
47	PHOTOCHEMISCHE ERZEUGNISSE	1	2		3	11	2
49	PHARMAZEUTISCHE ERZEUGNISSE	3	5		3	5	1
50	KOSMETISCHE ERZEUGNISSE	153	52	14	301	101	30
51	SONSTIGE CHEMISCHE ERZEUGNISSE				38	21	5
52	MUSIKINSTRUMENTE				2	5	
53	KINDERSPIELZEUG CHRISTBAUMSCHM	1	1		3	4	1
54	SONSTIGE ENDERZEUGNISSE	5	1		10	57	12
	ZUSAMMEN	6575	3412	812*	15865	9335	2222*
11 I	ERSATZLIEFERUNGEN		1			2	
	<u>INSGESAMT</u>	37931	3719	884	73404	10092	2398
	DARUNTER						
	EIGENVEREDELUNG	2951	249	60	7765	1606	385
	LOHNVEREDELUNG				6	7	1
	Tunesien						
	E I N F U H R						
1 A	LEBENDE TIERE						
04	SONSTIGE LEBENDE TIERE				1	1	
	ZUSAMMEN				1	1	
1 B	NAHRUNGSMITTEL TIER URSPR						
05	DAERME	39	85	20	263	240	57
	ZUSAMMEN	39	85	20*	263	240	57*
1 C	NAHRUNGSMITTEL PFL URSPR						
10	NICHTOELHALTIGE SAEMEREIEN				6248	285	68
11	HUELSENFRUECHTE ZUR ERNAEHRUNG	1124	56	13	1124	56	13
14	KARTOFFELN				317	23	6
16	GEMUESE SONST KUECHENGEWAECHSE				122	55	13
18	SUEDFRUECHTE	4795	1936	460	15844	3648	869
19	GEMUESE OBSTKONSERV FRUCHTSAFT				100	15	4
22	GEWUERZE	101	14	3	247	35	9
25	PFLANZL OELE U FETTE Z ERNAEHR				2	1	
28	KLEIE				31644	733	175
31	SONST PFLANZL NAHRUNGSMITTEL	61	11	3	491	71	17
	ZUSAMMEN	6081	2017	479*	56139	4922	1174*
1 D	GENUSSMITTEL						
08	WEIN	574	31	7	1119	87	21
	ZUSAMMEN	574	31	7*	1119	87	21*
11 A	ROHSTOFFE						
03	WOLLE AND TIERHAARE REISSWOLLE	221	78	18	666	179	42
08	ANDERE FELLE UND HAEUTE				52	48	11
15	OELFRUECHTE FUER TECHN OELE	98	7	2	98	7	2
19	EISENERZE	83300	305	73	153300	623	149
33	ROHPHOSPHATE	172027	857	204	1419767	6885	1639
34	SONST ROHSTOFFE F CHEM ERZEUGN				4661	347	83
38	SONST ROHSTOFFE AUCH ABFAELLE	25	52	13	9844	641	155
	ZUSAMMEN	255671	1299	310*	1588388	8730	2081*
11 B	HALBWAREN						
18	KUPFER ROH AUCH LEGIERUNGEN	123	29	7	2231	512	122

noch: Ein- und Ausfuhr (Spezialhandel) nach Herstellungs- und Verbrauchsländern

Nr. der Warengruppe bzw. -untergruppe	Warenbenennung	Oktober/Dezember 1960			Januar/Dezember 1960		
		dz - 100 kg	1000 DM	1000 #	dz - 100 kg	1000 DM	1000 #
IIB 25	SONST TECHNISCHE FETTE U OELE ZUSAMMEN	123	29	7*	150 2381	43 555	10 132*
IICA	VORERZEUGNISSE						
02	GEWEBE A ZELLWOLLE SYNTH FASER	1	3	1	1	6	1
03	GEWEBE A WOLLE U AND TIERHAAR	72	184	43	172	435	104
04	GEWEBE AUS BAUMWOLLE	1	1			2	
12	KUNSTSTOFFE				59	2	1
17	SONST CHEMISCHE VORERZEUGNISSE				19	15	5
24	SCHMIEDB GUSS SCHMIEDESTUECKE ZUSAMMEN	73	188	44*	12 263	3 463	1 112*
IICB	ENDERZEUGNISSE						
05	SONST KLEIDUNG WOLLE AND TIERH		1			1	
06	SONST KLEIDUNG AUS BAUMWOLLE					1	
07	SONST KLEIDUNG FLACHS HANF USW	3	7	1	14	30	6
12	ANDERE LEDERWAREN		1			1	
15	HOLZWAREN	1	1		5	4	
18	STEINZEUG PORZELLAN U AE WAREN				7	3	
23	WAREN A KUPFER U KUPFERLEGIER					3	1
24	EDELMETALLW VERGOLD VERSILB W					2	
25	SONST WAREN A UNEDLEN METALLEN					1	
31	PUMPEN DRUCKLUFTMASCHINEN				5	2	1
43	FEINMECHAN U OPTISCHE ERZEUGN	5	52	12	5	52	12
53	KINDERSPIELZEUG CHRISTBAUMSCHM					1	
54	SONSTIGE ENDERZEUGNISSE		1		1	2	
	ZUSAMMEN	9	63	13*	37	103	20*
III	RUECKWAREN	197	284	68	417	510	123
	<u>INSGESAMT</u>	262767	3996	948	1649008	15611	3720
	DARUNTER EIGENVEREDELUNG				17	5	2
	A U S F U H R						
IA	LEBENDE TIERE						
02	RINDVIEH	100	25	6	100	25	6
	ZUSAMMEN	100	25	6*	100	25	6*
IB	NAHRUNGSMITTEL TIER URSPR						
01	MILCH				771	87	21
03	KAESE	227	76	18	393	137	32
	ZUSAMMEN	227	76	18*	1164	224	53*
IC	NAHRUNGSMITTEL PFL URSPR						
10	NICHTOELHALTIGE SAEMEREIEN	27	2		27	2	
24	OELFRUECHTE ZUR ERNAEHRUNG	125	14	3	125	14	3
31	SONST PFLANZL NAHRUNGSMITTEL	14	8	2	14	8	2
32	LEB PFLANZEN ZIERGAERT ERZEUGN	6	3	1	10	7	2
	ZUSAMMEN	172	27	6*	176	31	7*
ID	GENUSSMITTEL						
01	HOPFEN				80	59	14
02	KAFFEE	152	44	10	177	50	11
03	TEE				36	16	4
05	TABAKERZEUGNISSE					2	
06	BIER	207	11	3	667	36	9
08	WEIN				3	2	
	ZUSAMMEN	359	55	13*	963	165	38*
IIA	ROHSTOFFE						
06	ABF V GESPINSTWAREN LUMPEN	110	23	5	354	46	11
34	SONST ROHSTOFFE F CHEM ERZEUGN				50	1	
	ZUSAMMEN	110	23	5*	404	47	11*
IIB	HALBWAREN						
02	REYON SYNTHET FAEDEN AUCH GEZW	30	9	2	37	13	4
05	GESPINSTE AUS BAUMWOLLE	2	2	1	2	2	1
09	KAUTSCHUK BEARBEITET	98	37	9	242	105	25
24	FETTSAEUREN PARAFFIN VASELIN	2501	230	54	5395	443	105
25	SONST TECHNISCHE FETTE U OELE				1617	99	24
26	KOKS	33870	221	53	101470	713	170
28	KRAFTSTOFFE UND SCHMIEROELE	1	1		1	1	
30	AUFBEREITETE KALIDUENGEMITTEL				9000	151	36
33	STICKSTOFF A N G DUENGEMITTEL	2381	33	8	7555	101	24
35	SONSTIGE CHEMISCHE HALBWAREN	213	12	4	956	48	12
38	SONSTIGE HALBWAREN	1	13	3	1	13	3
	ZUSAMMEN	39097	558	134*	126276	1689	404*
IICA	VORERZEUGNISSE						
01	GEWEBE A SEIDE REYON SYNTH FAD	38	14	4	48	22	6
02	GEWEBE A ZELLWOLLE SYNTH FASER	674	420	100	1925	1090	261
03	GEWEBE A WOLLE U AND TIERHAAR	3	6	2	3	6	2
04	GEWEBE AUS BAUMWOLLE	1320	550	129	4224	1787	425
05	GEWEBE AUS FLACHS HANF JUTE				7	3	
06	LEDER				16	15	3
08	PAPIER UND PAPPE	1097	77	18	1146	82	19
09	FURNIERE SPERRHOLZ FASSHOLZ				15	6	2
10	STEINZEUG TON PORZELLANERZEUGN	1788	108	26	3614	284	68
11	GLAS	57	6	1	385	27	6
12	KUNSTSTOFFE	488	146	34	1037	331	78
13	TEERFARBSTOFFE	60	38	9	242	155	37
14	SONST FARBSTOFFE FARBEN LACKE	22	14	2	230	42	11
15	DEXTRINE GELATINE UND LEIME	17	6	1	59	24	6
16	SPRENGSTOFFE SCHIESSBED ZUENDW	21	15	4	55	70	17
17	SONST CHEMISCHE VORERZEUGNISSE	1345	96	22	3150	353	84
18	GUSSROEHREN	3	1		3	3	
19	STAHLROEHREN	2418	402	95	2853	491	117
20	STAB UND FORMEISEN	5015	210	51	11646	519	125
21	BLECH AUS EISEN	545	31	7	545	31	7
22	DRAHT AUS EISEN				16	2	
23	EISENBHANOBERBAUMATERIAL				22	4	1
24	SCHMIEDB GUSS SCHMIEDESTUECKE	161	35	8	418	81	20
27	STANGEN BLECHE USW AND UNEDL M		1			2	
31	SONSTIGE VORERZEUGNISSE	60	10	2	125	23	7
	ZUSAMMEN	15132	2186	515*	31784	5451	1302*
IICB	ENDERZEUGNISSE						
02	STRICKWAREN WOLLE U AND TIERH		1		130	156	37

1) 20 Stück.

noch: Ein- und Ausfuhr (Spezialhandel) nach Herstellungs- und Verbrauchsländern

Nr. der Warengruppe bzw. -untergruppe	Warenbenennung	Oktober/Dezember 1960			Januar/Dezember 1960		
		dz - 100 kg	1000 DM	1000 \$	dz - 100 kg	1000 DM	1000 \$
I I C B	03 STRICKWAREN AUS BAUMWOLLE	62	89	21	101	149	35
	04 SONST KLEIDUNG SEIDE CHEMIEFAS				37	18	4
	06 SONST KLEIDUNG AUS BAUMWOLLE	122	46	11	1308	708	169
	07 SONST KLEIDUNG FLACHS HANF USW				1	5	1
	08 HUETE	3	2	1	12	29	7
	09 SONSTIGE SPINNSTOFFWAREN	2	5	1	92	30	7
	12 ANDERE LEDERWAREN	105	50	12	128	84	19
	13 PAPIERWAREN	14	11	2	17	23	4
	14 BUECHER KARTEN NOTEN BILDER	13	45	10	20	56	12
	15 HOLZWAREN	15	19	5	121	49	13
	16 KAUTSCHUKWAREN	289	130	31	1437	633	147
	17 STEINWAREN				8	2	1
	18 STEINZEUG PORZELLAN U AE WAREN	7	8	2	130	63	16
	19 GLASWAREN	45	59	9	128	90	20
	20 MESSERSCHMIEDEWAREN	51	62	14	196	240	56
	21 WERKZEUGE LANDWIRTSCH GERAETE	101	109	27	674	441	102
	22 SONSTIGE EISENWAREN	1730	357	81	4157	1106	260
	23 WAREN A KUPFER U KUPFERLEGIER				12	9	2
	24 EDELMETALLV VERGOLD VERSILB W		9	3		21	5
	25 SONST WAREN A UNEDLEN METALLEN	118	52	12	752	244	64
	26 WERKZEUGMASCHINEN WALZWERKSANL	99	100	25	252	250	59
	27 TEXTIL LEDERINDUSTRIEMASCHINEN	128	244	58	706	987	240
	28 LANDMASCHINEN U ACKERSCHLEPPER	1455	549	131	4846	2015	482
	30 KRAFTMASCHINEN	278	225	54	1158	1109	267
	31 PUMPEN DRUCKLUFTMASCHINEN	145	134	32	383	380	91
	32 FOERDERMITTEL	2	3		134	95	22
	33 PAPIER UND DRUCKMASCHINEN	459	375	88	1285	1023	243
	34 BUEROMASCHINEN	39	89	24	143	392	100
	35 NAHRUNGSMITTELINDUSTRIEMASCHIN	141	104	24	347	285	65
	36 SONSTIGE MASCHINEN	1923	955	228	4403	2189	522
	37 WASSERFAHRZEUGE	6	1		6	1	
	38 KRAFTFAHRZEUGE LUFTFAHRZEUGE	2880	1737	412	15780	9893	2351
	39 FAHRRAEUER	108	29	5	208	56	11
	40 SONSTIGE FAHRZEUGE	50	18	3	484	139	32
	41 ELEKTROTECHNISCHE ERZEUGNISSE	2716	1612	378	6010	4926	1170
	42 UHREN	19	26	7	29	52	12
	43 FEINMECHAN U OPTISCHE ERZEUGN	66	297	73	220	1065	258
	44 WACHSWAREN UND SEIFEN				9	5	1
	45 WAREN AUS KUNSTSTOFFEN	19	30	10	43	78	21
	47 PHOTOCHEMISCHE ERZEUGNISSE	38	79	20	74	137	36
	48 BLEISTIFTE U CHEM BUEROBEDARF	14	13	2	67	73	15
	49 PHARMAZEUTISCHE ERZEUGNISSE	42	53	11	87	138	30
	50 KOSMETISCHE ERZEUGNISSE	5	7	1	8	9	1
	51 SONSTIGE CHEMISCHE ERZEUGNISSE	584	59	14	1168	169	40
	52 MUSIKINSTRUMENTE	3	6	2	5	13	3
	53 KINDERSPIELZEUG CHRISTBAUMSCHM	8	9	2	30	36	9
	54 SONSTIGE ENDERZEUGNISSE	22	30	7	286	409	97
	ZUSAMMEN	13916	7814	1853*	47626	30080	7159*
I I I	02 ERSATZLIEFERUNGEN	2	6	1	34	38	9
	<u>INSGESAMT</u>	69115	10770	2551	208527	37750	8989
	DARUNTER						
	EIGENVEREDELUNG	3628	1254	298	8346	3148	752
	LOHNVEREDELUNG	3	44	9	4	46	9
	Westafrika, Fr. -						
	E I N F U H R						
I A	04 LEBENDE TIERE						
	SONSTIGE LEBENDE TIERE	1	16	4	10	91	21
	ZUSAMMEN	1	16	4*	10	91	21*
I B	06 NAHRUNGSMITTEL TIER URSPR						
	FISCHE UND FISCHZUBEREITUNGEN				12	3	1
	ZUSAMMEN				12	3	1*
I C	06 NAHRUNGSMITTEL PFL URSPR						
	HIRSE UND SONSTIGES GETREIDE	10	1		10	1	
	SUEDFRUECHTE	63	17	3	267	129	6
	GEMUESE OBSTKONSERV FRUCHTSAFT	649	59	14	1650	250	36
	KAKAO ROH	16768	4147	988	54523	15117	3601
	OELFRUECHTE ZUR ERNAEHRUNG	15400	1023	243	49481	3624	862
	PFLANZL OELE U FETTE Z ERNAEHR				511	57	14
	OELKUCHEN	44600	1490	355	115003	3909	933
	KLEIE				978	24	6
	SONST ABFALLERZEUGN VIEHFUETT				104	3	1
	ZUSAMMEN	77490	6737	1603*	222525	22914	5459*
I D	02 GENUSSMITTEL						
	KAFFEE	3166	608	145	8491	1796	431
	ZUSAMMEN	3166	608	145*	8491	1796	431*
I I A	04 ROHSTOFFE						
	BAUMWOLLE REISSBAUMWOLLE ABF				229	59	14
	ANDERE FELLE UND HAEUTE	17	9	2	17	9	2
	BAU UND NUTZHOZ RUNDHOZ	394371	9963	2372	1160998	29073	6921
	SONSTIGE ERZE UND METALLASCHEN	2500	39	9	41162	640	152
	BAUXIT KRYOLITH				306138	1649	393
	ROHPHOSPHATE	40027	298	71	139438	1052	250
	SONST ROHSTOFFE F CHEM ERZEUGN				26	6	2
	ZUSAMMEN	436915	10309	2454*	1648008	32488	7734*
I I B	07 HALBWAREN						
	BAU UND NUTZHOZ SCHNITTHOZ	2469	118	29	10229	474	114
	ALUMINIUM ROH AUCH LEGIERUNGEN	100	16	3	100	16	3
	KUPFER ROH AUCH LEGIERUNGEN	809	176	41	1869	407	97
	BLEI ROH AUCH LEGIERUNGEN	29	1		29	1	
	ZUSAMMEN	3403	311	73*	12227	898	214*
I I C B	15 ENDERZEUGNISSE						
	HOLZWAREN	1	1		1	1	
	SONSTIGE EISENWAREN				22	4	1
	TEXTIL LEDERINDUSTRIEMASCHINEN	2	1		2	1	
	SONSTIGE MASCHINEN				20	6	1
	KRAFTFAHRZEUGE LUFTFAHRZEUGE				1	1	

BESTELLSCHEIN

Ich (wir) bestelle(n) aus dem Verlag W. Kohlhammer GmbH., Abt. Veröffentlichungen des Statistischen Bundesamtes, Mainz, Bahnhofsplatz 2, Postfach 1150, durch

.....Expl. Warenverzeichnis für die Außenhandelsstatistik 1961
Bezugspreis (kartoniert) DM 9,80, zuzügl. Versandkosten.

.....
(Ort und Tag)

.....
(Unterschrift)

.....
(Genauere Anschrift, bitte in Maschinenschrift oder Blockschrift)

Druckwerkstätte Dieter Hoffmann · Mainz/Finthen



Warenverzeichnis für die Außenhandelsstatistik

1961

Verlag:

**W. KOHLHAMMER
MAINZ**

Herausgeber: STATISTISCHES BUNDESAMT

Durch die Anpassung des Deutschen Zolltarifs an den Gemeinsamen Zolltarif der Europäischen Wirtschaftsgemeinschaft ist eine Neufassung des Warenverzeichnisses für die Außenhandelsstatistik notwendig geworden. Sie tritt am 1. 1. 1961 an die Stelle der Ausgabe 1958 (Stand 1960).

Das

Warenverzeichnis für die Außenhandelsstatistik 1961

ist ein unentbehrliches Hilfsmittel für den Außenhandelskaufmann.

Umfang: ca. 580 Seiten; Format: DIN A 5; kartoniert; Bezugspreis: DM 9,80

Bitte bestellen Sie sofort!

Dieses Verzeichnis ist die Grundsystematik der deutschen Außenhandelsstatistik und ordnet die Waren den Nummern zu, nach denen sie in den Ein- und Ausfuhrpapieren zu melden sind. Abschnitte, Kapitel und Tarifnummern sind als Hauptgliederung aus dem Deutschen Zolltarif übernommen und für statistische Zwecke zu rund 6.500 Warennummern weiter unterteilt. In dieser Form ist es verbindlich für alle Dienststellen der Bundesrepublik Deutschland einschließlich Berlin (West), insbesondere für die Zoll- und Finanzverwaltungen, die Außenhandelsbanken und die Exportausschüsse. Das alphabetische Stichwortverzeichnis erleichtert das Auffinden der Warenarten.

Über die Ergebnisse der Außenhandelsstatistik unterrichten die umfangreichen und ausführlichen Veröffentlichungen des Statistischen Bundesamtes. Fordern Sie bitte einen Prospekt über Inhalt und Bezugsbedingungen der einzelnen Teile der Veröffentlichungsreihe

»Der Außenhandel der Bundesrepublik Deutschland«

an. Ansichtsexemplare dieser Veröffentlichungen stehen Interessenten in beschränktem Umfang gern zur Verfügung.

noch: Ein- und Ausfuhr (Spezialhandel) nach Herstellungs- und Verbrauchsländern

Nr. der Warengruppe bzw. -untergruppe	Warenbenennung	Oktober/Dezember 1960			Januar/Dezember 1960		
		dz - 100 kg	1000 DM	1000 #	dz - 100 kg	1000 DM	1000 #
IICB 41	ELEKTROTECHNISCHE ERZEUGNISSE		1			2	
43	FEINMECHAN U OPTISCHE ERZEUGN		1			5	
	ZUSAMMEN	3	4	*	46	20	13*
III 01	RUECKWAREN	45	52	13	672	299	71
	<u>INSGESAMT</u>	521023	18037	4292	1891991	58509	13934
	DARUNTER						
	EIGENVEREDELUNG	4727	1035	247	9083	2101	501
	LOHNVEREDELUNG	2	3		145	54	12
	A U S F U H R						
IB 03	NAHRUNGSMITTEL TIER URSPR			*			*
04	KAESE	35	14	3	114	47	10
06	FLEISCH UND FLEISCHWAREN				3	2	
	FISCHE UND FISCHZUBEREITUNGEN	35	24	7	166	128	34
	ZUSAMMEN	70	38	10*	283	177	44*
IC 19	NAHRUNGSMITTEL PFL URSPR						
23	GEMUESE OBSTKONSERV FRUCHTSAFT	75	10	2	231	34	6
31	ZUCKER	276	11	3	2458	98	24
	SONST PFLANZL NAHRUNGSMITTEL	10	10	2	43	24	5
	ZUSAMMEN	361	31	7*	2732	156	35*
ID 01	GENUSSMITTEL						
05	HOPFEN				180	111	26
06	TABAKERZEUGNISSE					1	
07	BIER	2595	140	35	5271	283	71
	BRANNTWEIN				4	1	
	ZUSAMMEN	2595	140	35*	5455	396	97*
IIA 04	ROHSTOFFE						
30	BAUMWOLLE REISSBAUMWOLLE ABF	100	5	1	100	5	1
32	SPEISE UND INDUSTRIESALZ	43	4	1	218	21	6
38	SONSTIGE STEINE UND ERDEN				200	4	2
	SONST ROHSTOFFE AUCH ABFAELLE	50	14	4	50	14	4
	ZUSAMMEN	193	23	6*	568	44	13*
IIB 02	HALBWAREN						
08	REYON SYNTHET FAEDEN AUCH GEZW	12	25	7	31	68	18
09	HOLZMASSE ZELLSTOFF				10	2	
10	KAUTSCHUK BEARBEITET	19	21	5	75	68	17
11	GLASMASSE ROHGLAS	100	2		150	3	
12	ZEMENT	101000	468	111	593507	2783	661
17	SONST MINERALISCHE BAUSTOFFE	45	24	6	59	33	8
18	ALUMINIUM ROH AUCH LEGIERUNGEN				6	2	
24	KUPFER ROH AUCH LEGIERUNGEN				4	3	
28	FETTSAEUREN PARAFFIN VASELIN	20	20	5	2576	199	48
29	KRAFTSTOFFE UND SCHMIEROELE	60353	306	73	60382	310	73
33	TEER U TEERDESTILL ERZEUGNISSE				2	1	
35	STICKSTOFF A N G DUENGMITTEL	139	3	1	2891	48	11
38	SONSTIGE CHEMISCHE HALBWAREN	1082	52	11	6764	239	54
	ZUSAMMEN	162770	921	219*	666549	3766	891*
IICA 01	VORERZEUGNISSE						
02	GEWEBE A SEIDE REYON SYNTH FAD	120	392	93	270	808	194
03	GEWEBE A ZELLWOLLE SYNTH FASER	3166	2163	512	9775	6542	1555
04	GEWEBE A WOLLE U AND TIERHAAR	4	14	3	4	15	3
05	GEWEBE AUS BAUMWOLLE	1633	1984	473	6894	7544	1789
06	GEWEBE AUS FLACHS HANF JUTE	188	120	28	1083	598	143
07	PAPIER UND PAPPE				223	23	6
08	FURNIERE SPERRHOLZ FASSHOLZ	14	3	1	30	4	1
09	STEINZEUG TON PORZELLANERZEUGN	9725	655	156	39177	2617	626
10	GLAS				1	1	
11	KUNSTSTOFFE	341	131	33	1017	359	85
12	TEERFARBSTOFFE	326	205	48	1488	770	182
13	SONST FARBSTOFFE FARBEN LACKE	560	52	13	1829	164	38
14	DEXTRINE GELATINE UND LEIME	8	5	2	190	47	12
15	SPHENGSTOFFE SCHIESSBED ZUENDW				61	15	4
16	SONST CHEMISCHE VORERZEUGNISSE	721	78	18	3123	291	71
17	STAHLROEHREN	893	83	20	4393	449	108
18	STAB UND FORMEISEN	346	23	5	4155	174	42
19	BLECH AUS EISEN				206	9	2
20	STANGEN BLECHE USW AND UNEDL M				10	4	1
21	EDELST SCHMUCKST PERLEN BEARB	5	98	23	35	575	134
22	SONSTIGE VORERZEUGNISSE	15	11	3	63	29	7
	ZUSAMMEN	18065	6018	1431*	74027	21038	5003*
IICB 01	ENDERZEUGNISSE						
02	STRICKWAREN SEIDE CHEMIEFASERN	6	6	2	7	9	3
03	STRICKWAREN WOLLE U AND TIERH					1	
04	STRICKWAREN AUS BAUMWOLLE	15	25	6	37	56	15
05	SONST KLEIDUNG SEIDE CHEMIEFAS	3	14	3	15	48	11
06	SONST KLEIDUNG AUS BAUMWOLLE	57	61	16	179	192	47
07	SONST KLEIDUNG FLACHS HANF USW				6	9	2
08	HUETE					1	
09	SONSTIGE SPINNSTOFFWAREN	50	37	9	174	136	34
10	ANDERE LEDERWAREN	2	13	3	5	38	9
11	PAPIERWAREN	6	3		40	18	4
12	BUECHER KARTEN NOTEN BILDER	3	4		11	10	
13	HOLZWAREN	30	20	4	153	111	25
14	KAUTSCHUKWAREN	86	38	8	506	212	47
15	STEINZEUG PORZELLAN U AE WAREN	607	86	20	3003	327	78
16	GLASWAREN	183	90	19	2877	363	85
17	MESSERSCHMIEDEWAREN	107	85	21	563	390	96
18	WERKZEUGE LANDWIRTSCH GERAETE	526	134	31	2246	553	134
19	SONSTIGE EISENWAREN	5305	1112	264	16343	3733	891
20	WAREN A KUPFER U KUPFERLEGIER	11	27	7	23	52	13
21	EDELMETALLW VERGOLD VERSILB W	2	31	7	2	95	21
22	SONST WAREN A UNEDLEN METALLEN	55	201	47	264	586	140
23	WERKZEUGMASCHINEN WALZWERKSANL	298	174	40	379	330	78
24	TEXTIL LEDERINDUSTRIEMASCHINEN	288	182	41	763	534	129
25	LANOMASCHINEN U ACKERSCHLEPPER	1079	479	114	1412	700	169
26	KRAFTMASCHINEN	137	105	26	210	211	53
27	PUMPEN DRUCKLUFTMASCHINEN	209	242	58	318	376	91

noch: Ein- und Ausfuhr (Spezialhandel) nach Herstellungs- und Verbrauchsländern

Nr. der Warengruppe bzw. -untergruppe	Warenbenennung	Oktober/Dezember 1960			Januar/Dezember 1960		
		dz - 100 kg	1000 DM	1000 *	dz - 100 kg	1000 DM	1000 *
I I C H	32 FOERDERMITTEL	28	24	6	957	632	151
	33 PAPIER UND DRUCKMASCHINEN	95	172	42	354	393	95
	34 BUEROMASCHINEN	43	144	34	219	730	173
	35 NAHRUNGSMITTELINDUSTRIEMASCHINEN	444	406	97	1222	1064	258
	36 SONSTIGE MASCHINEN	409	293	66	2105	1388	327
	37 WASSERFAHRZEUGE				St 1	1	
	38 KRAFTFAHRZEUGE LUFTFAHRZEUGE	5656	3524	840	17145	10611	2529
	39 FAHRRADER	71	31	7	211	96	23
	40 SONSTIGE FAHRZEUGE	790	252	59	1657	534	127
	41 ELEKTROTECHNISCHE ERZEUGNISSE	651	1273	299	1896	2869	683
	42 UHREN	21	38	10	72	126	32
	43 FEINMECHAN U OPTISCHE ERZEUGN	6	159	34	48	578	126
	44 WACHSWAREN UND SEIFEN				24	9	2
	45 WAREN AUS KUNSTSTOFFEN	77	75	19	162	147	39
	47 PHOTOCHEMISCHE ERZEUGNISSE	12	23	3	73	83	18
	48 BLEISTIFTE U CHEM BUEROBEDARF	27	28	6	84	99	24
	49 PHARMAZEUTISCHE ERZEUGNISSE	1	9	2	3	18	4
	50 KOSMETISCHE ERZEUGNISSE	122	56	15	338	153	39
	51 SONSTIGE CHEMISCHE ERZEUGNISSE	847	149	37	1666	305	74
	52 MUSIKINSTRUMENTE	5	7	1	22	28	7
	53 KINDERSPIELZEUG CHRISTBAUMSCHM	30	34	9	60	84	23
	54 SONSTIGE ENDERZEUGNISSE	45	42	9	173	175	40
	ZUSAMMEN	18645	9910	2341*	58027	29234	6969*
I I I	02 ERSATZLIEFERUNGEN	9	7	1	29	26	7
	<u>INSGESAMT</u>	202708	17088	4050	807670	54837	13059
	DARUNTER						
	EIGENVEREDELUNG	5991	2382	565	20450	9262	2209
	LOHNVEREDELUNG	211	181	42	389	343	77
	Kanada						
	E I N F U H R						
I A	04 LEBENDE TIERE						
	SONSTIGE LEBENDE TIERE		5	1	1	31	7
	ZUSAMMEN		5	1	1	31	7*
I B	01 NAHRUNGSMITTEL TIER URSPR						
	MILCH	1140	91	22	4257	461	110
	FLEISCH UND FLEISCHWAREN	535	97	24	7752	1638	391
	DAERME	846	354	86	3151	1044	252
	FISCHE UND FISCHZUBEREITUNGEN	1555	942	224	2621	1670	397
	SCHMALZ TALG TIER OELE FETTE	12838	930	221	22321	1629	388
	EIER EIWEISS EIGELB	50	32	7	2140	1121	266
	HONIG	1485	176	43	1892	231	57
	ZUSAMMEN	18449	2622	627*	44134	7794	1861*
I C	01 NAHRUNGSMITTEL PFL URSPR						
	WEIZEN	2877850	88059	20966	7416798	227178	54089
	GERSTE	30689	770	184	707872	18398	4382
	HAFER				328816	9394	2236
	MAIS				1399	103	25
	HIRSE UND SONSTIGES GETREIDE	98	5	1	976	48	11
	NICHTOELHALTIGE SAEMEREIEN	4985	842	201	11309	1990	475
	HUELSENFRUECHTE ZUR ERNAEHRUNG	5433	341	81	5517	347	83
	OBST AUSSER SUEDFRUECHTEN				19673	1469	349
	GEMUESE OBSTKONSERV FRUCHTSAFT	4107	435	106	14783	1612	386
	ZUCKER	1	1		1	1	
	OELFRUECHTE ZUR ERNAEHRUNG	19434	1049	251	39715	2151	512
	SONST PFLANZL NAHRUNGSMITTEL	175	22	5	284	52	13
	LEB PFLANZEN ZIERGAERT ERZEUGN				6	8	1
	ZUSAMMEN	2942772	91524	21795*	8547149	262751	62562*
I D	03 GENUSSMITTEL						
	TEE				1	1	
	ROHTABAK	1150	645	154	7048	3923	935
	BRANNTWEIN	212	76	18	601	224	53
	ZUSAMMEN	1362	721	172*	7650	4148	988*
I I A	02 ROHSTOFFE						
	ZELLWOLLE SYNTHET FASERN U ABF	45	29	7	77	50	11
	WOLLE AND TIERHAARE REISSWOLLE	1052	430	102	3707	1492	354
	BAUMWOLLE REISSBAUMWOLLE ABF	166	22	5	166	22	5
	ABF V GESPINNTEN LUMPEN	25	1		174	26	6
	FELLE ZU PELZWERK ROH	89	979	233	785	7122	1693
	ANDERE FELLE UND HAEUTE	18372	3234	769	58631	11265	2679
	BETTFEDERN	279	282	68	544	615	147
	BAU UND NUTZHOZ RUNDHOZ	24064	1941	368	92264	7338	1751
	ROHGUMMEN SCHELLACK BALSAME	8	17	5	29	68	18
	EISENERZE	3444031	17760	4228	16240787	84935	20224
	ABBRAENDE SCHLACKEN FE MN HALT	229500	1011	241	381500	1620	386
	KUPFERERZE UND KIESABBRAENDE				102583	408	97
	BLEIERZE	79985	5036	1199	203776	13921	3314
	ZINKERZE	67948	1707	406	72658	1848	440
	NICKELERZE	806	388	92	5386	2575	613
	SCHWEFELKIES				220151	1134	270
	SONSTIGE ERZE UND METALLASCHEN	597874	11169	2660	932210	20084	4783
	SONSTIGE STEINE UND ERDEN	264015	15177	3614	732491	46133	10985
	SONST ROHSTOFFE F CHEM ERZEUGN	49	96	23	139	197	50
	EDELST SCHMUCKST PERLEN ROH				10	18	5
	SONST ROHSTOFFE AUCH ABFAELLE				680	131	31
	ZUSAMMEN	4728308	58879	14020*	19048748	201002	47862*
I I B	02 HALBWAREN						
	REYON SYNTHET FAEDEN AUCH GEZW	24	26	6	66	48	11
	BAU UND NUTZHOZL SCHNITTHOZL	6279	355	85	20557	1207	289
	HOLZMASSE ZELLSTOFF	131883	6613	1574	406772	20326	4841
	KAUTSCHUK BEARBEITET	32	10	2	32	10	2
	GLASMASSE ROHGLAS	81	16	4	81	16	4
	SONST MINERALISCHE BAUSTOFFE	2619	116	27	15526	711	168
	ROHEISEN	55435	1390	331	222909	5370	1279
	ALTEISEN SCHROTT	51929	1027	245	67169	1329	317
	FERROLEGIERUNGEN	7121	249	59	10088	780	185
	EISENHALBZEUG				42376	1621	385

noch: Ein- und Ausfuhr (Spezialhandel) nach Herstellungs- und Verbrauchsländern

Nr. der Warengruppe bzw. -untergruppe	Warenbenennung	Oktober/Dezember 1960			Januar/Dezember 1960		
		dz - 100 kg	1000 DM	1000 \$	dz - 100 kg	1000 DM	1000 \$
IIB	17 ALUMINIUM ROH AUCH LEGIERUNGEN	21 411 8	4 507 6	1 073 3	7 153 4 4	1 497 4 7	3 565 3
	18 KUPFER ROH AUCH LEGIERUNGEN	6 480 7	1 673 7	3 98 7	2 052 8 3	5 550 9	1 322 0
	19 NICKEL ROH AUCH LEGIERUNGEN	2 961 8	2 049 5	4 87 8	8 411 8	5 835 4	1 389 1
	20 BLEI ROH AUCH LEGIERUNGEN	1 01 6	7 8	1 9	1 12 6	9 7	2 4
	22 ZINK ROH AUCH LEGIERUNGEN	1 371 9	1 46 8	3 4 9	3 76 4 7	4 13 5	9 8 5
	23 SONST UNEDLE METALLE ROH	5 70 3	1 58 7	3 7 8	4 21 9 3	1 091 2	2 59 6
	24 FETTSAEUREN PARAFFIN VASELIN				2 4	4	1
	25 SONST TECHNISCHE FETTE U OELE				4 31 0	3 8 2	9 2
	28 KRAFTSTOFFE UND SCHMIEROLE		2		7	4	1
	35 SONSTIGE CHEMISCHE HALBWAREN	1 62 9	2 0 2	4 8	2 51 0	3 1 8	7 6
	37 GOLD FUER GEWERBLICHE ZWECKE					1	
	38 SONSTIGE HALBWAREN	5 92 1	9 3	2 2	6 3 4 0	8 7 4	2 0 8
	ZUSAMMEN	5 91 9 3 6	9 5 5 4 0	2 2 7 4 7 *	1 8 8 4 4 7 8	3 1 1 7 5 5	7 4 2 2 8 *
IICA	VORERZEUGNISSE						
	01 GEWEBE A SEIDE REYON SYNTH FAD				2 8	8 6	2 0
	02 GEWEBE A ZELLWOLLE SYNTH FASER					1	
	03 GEWEBE A WOLLE U AND TIERHAAR	5	1 5	4	3 1	1 0 1	2 4
	07 FELLE ZU PELZWERK BEARBEITET	2	3 4	8	8	1 2 6	3 0
	08 PAPIER UND PAPPE	4 6	8	2	5 2 8 3	2 8 4	6 8
	09 FURNIERE SPERRHOLZ FASSHOLZ	3 70 2	4 2 6	1 0 1	4 1 9 9	6 8 5	1 6 3
	10 STEINZEUG TON PORZELLANERZEUGN	6 4 5	1 1 6	2 8	8 2 3	1 4 9	3 6
	12 KUNSTSTOFFE	2 4 5 6 5	5 7 6 9	1 3 7 5	9 2 6 0 9	2 2 3 7 6	5 3 2 4
	14 SONST FARBSTOFFE FARBEN LACKE	2 2	2 1	5	3 2	3 2	7
	15 DEXTRINE GELATINE UND LEIME				2	3	
	16 SPRENGSTOFFE SCHIESSBED ZUENDW	1	1		1	1	
	17 SONST CHEMISCHE VORERZEUGNISSE	1 11 2	4 1 7	1 0 1	9 5 8 2	1 8 8 5	4 5 1
	19 STAHLROEHREN	4	2	1	6	6	2
	20 STAB UND FORMEISEN	3 1 2	1 3 5	3 1	8 3 8	4 3 8	1 0 2
	21 BLECH AUS EISEN	1 0 0 3 5	6 9 0 2	1 6 4 3	1 1 8 5 5 6	8 2 4 7	1 9 6 4
	22 DRAHT AUS EISEN		1		4 9 1 1	3 0 3	7 2
	25 STANGEN BLECHE USW KUPFER	4 9	2 4	6	6 0	3 1	7
	26 STANGEN BLECHE USW ALUMINIUM		1			1	
	27 STANGEN BLECHE USW AND UNEDL M	1 1 6	5 3	1 3	1 1 6	5 3	1 3
	30 EDELST SCHMUCKST PERLEN BEARB		3 1	8		4 3	1 3
	ZUSAMMEN	1 3 0 6 1 6	1 3 9 5 6	3 3 2 6 *	2 3 7 0 8 5	3 4 8 5 1	8 2 9 6 *
IICB	ENDERZEUGNISSE						
	04 SONST KLEIDUNG SEIDE CHEMIEFAS		4	1		7	2
	06 SONST KLEIDUNG AUS BAUMWOLLE	2 1	7 2	1 7	2 1	7 2	1 7
	07 SONST KLEIDUNG FLACHS HANF USW	1 3	1 5	4	1 9	2 4	6
	09 SONSTIGE SPINNSTOFFWAREN	3	7	1	3	1 0	1
	11 SCHUHE AUS LEDER	3	6	1	3	6	1
	12 ANDERE LEODERWAREN	8	1 9	4	1 3	3 1	7
	13 PAPIERWAREN	2 0	4	1	3 4	8	1
	14 BUECHER KARTEN NOTEN BILDER	1	6		1 2	2 9	3
	15 HOLZWAREN					1	
	16 KAUTSCHUKWAREN	3 0	6 8	1 6	5 2	1 1 7	2 8
	19 GLASWAREN	5 2 1	2 9 8	7 1	1 8 0 7	1 0 0 3	2 3 9
	20 MESSERSCHMIEDWAREN	6 3	1 9 3	4 6	1 1 9	4 9 9	1 1 9
	21 WERKZEUGE LANDWIRTSCH GERAETE	1 7 0	8 8 1	2 1 0	2 8 8	1 5 5 8	3 7 1
	22 SONSTIGE EISENWAREN	2 7 0	2 5 8	6 2	1 7 2 0	9 7 1	2 3 6
	24 EDELMETALLW VERGOLD VERSILB W		7	1		9	1
	25 SONST WAREN A UNEDLEN METALLEN		6	1	2	1 5	2
	26 WERKZEUGMASCHINEN WALZWERKSANL	4 9 2	5 8 0	1 3 8	5 4 2	7 0 4	1 6 6
	27 TEXTIL LEDERINDUSTRIEMASCHINEN	3	1 6 6	3 9	5 0	6 9 8	1 6 4
	28 LANDMASCHINEN U ACKERSCHLEPPER	7	4	1	2 2 4	1 5 8	3 8
	30 KRAFTMASCHINEN				1 5 0	3 8 0	9 1
	31 PUMPEN DRUCKLUFTMASCHINEN	2 2	2 1	5	9 2	7 4	1 7
	33 PAPIER UND DRUCKMASCHINEN	2	3	1	1 9	4 1	1 1
	34 BUEROMASCHINEN	7 9 6	5 0 8 4	1 2 1 2	2 4 5 3	1 4 7 1 9	3 5 0 3
	35 NAHRUNGSMITTELINDUSTRIEMASCHIN		3	1	1 7	3 2	8
	36 SONSTIGE MASCHINEN	7 0 2	1 4 5 4	3 4 6	1 6 8 4	2 9 2 1	6 9 6
	37 WASSERFAHRZEUGE				1 2	3 0	7
	38 KRAFTFAHRZEUGE LUFTFAHRZEUGE	1 3 1	5 1 6 4	1 2 3 1	9 9 9	2 0 0 6 8	4 7 7 9
	40 SONSTIGE FAHRZEUGE				1	1	
	41 ELEKTROTECHNISCHE ERZEUGNISSE	4 0	1 7 9	4 1	1 2 5 2	1 3 2 3	3 0 9
	42 UHREN	2	3	1	2	5	2
	43 FEINMECHAN U OPTISCHE ERZEUGN	5	2 9 2	6 7	1 3	7 4 1	1 7 0
	45 WAREN AUS KUNSTSTOFFEN		1		1 6	1 8	3
	46 SPIELFILME BEL FILME PLATTEN		1			1	
	49 PHARMAZEUTISCHE ERZEUGNISSE	7 0	9 9	2 5	1 7 5	3 5 4	8 5
	50 KOSMETISCHE ERZEUGNISSE				5	3 6	8
	51 SONSTIGE CHEMISCHE ERZEUGNISSE	3 3 3	1 5 0	3 5	5 6 1	2 3 4	5 3
	54 SONSTIGE ENDERZEUGNISSE	9 5	6 1	1 4	1 6 9	1 1 4 5	2 7 3
	ZUSAMMEN	3 8 2 3	1 5 1 0 9	3 5 9 3	1 2 5 1 7	4 8 0 4 3	1 1 4 1 7 *
III	01 RUECKWAREN	4 3 6 5	2 7 7 7	6 6 2	1 0 2 1 1	6 2 7 8	1 4 9 6
	02 ERSATZLIEFERUNGEN	1	2	1	5	1 2	4
	INSGESAMT	8 4 2 1 6 3 2	2 8 1 1 3 5	6 6 9 4 4	2 9 7 9 1 9 7 8	8 7 6 6 6 5	2 0 8 7 2 1
	DARUNTER						
	EIGENVEREDELUNG	1 3 1 2 5 2	1 1 2 8 5	2 6 8 6	3 1 1 2 9 5	3 6 4 2 1	8 6 6 6
	LOHNVEREDELUNG	5 0 6 7 7	2 6 8 2	6 3 8	9 3 8 3 8	4 7 8 0	1 1 3 2
	PASSIVE VEREDELUNG				2	5 4	1 3
	A U S F U H R						
IA	LEBENDE TIERE						
	01 PFERDE				St	9	4 3
	04 SONSTIGE LEBENDE TIERE		2 5	6		3	5 3
	ZUSAMMEN		2 5	6 *		3	9 6
IB	NAHRUNGSMITTEL TIER URSPR						
	03 KAESE	4 8 5	2 1 8	5 2	1 4 2 1	6 7 6	1 6 3
	04 FLEISCH UND FLEISCHWAREN	1 4	6		5 5	3 3	2
	06 FISCHE UND FISCHZUBEREITUNGEN	8 4 3	2 3 4	5 6	2 6 5 6	7 0 4	1 7 2
	10 HONIG	3	1		1 6	7	2
	ZUSAMMEN	1 3 4 5	4 5 9	1 0 8 *	4 1 4 8	1 4 2 0	3 3 9 *
IC	NAHRUNGSMITTEL PFL URSPR						
	06 HIRSE UND SONSTIGES GETREIDE	1 1	1		1 2 8	1 0	3
	08 MUELLERFIERZEUGNISSE	1 3 5	9	1	3 4 1	2 5	4
	10 NICHTOELHALTIGE SAEMEREIEN		3	1	3	1 2	3
	16 GEMUESE SONST KUECHENGEWAECHSE	1 5	1 3	3	3 8	3 9	9

noch: Ein- und Ausfuhr (Spezialhandel) nach Herstellungs- und Verbrauchsländern

Nr. der Warengruppe bzw. -untergruppe	Warenbenennung	Oktober/Dezember 1960			Januar/Dezember 1960		
		dz - 100 kg	1000 DM	1000 €	dz - 100 kg	1000 DM	1000 €
IC	18 SUEDFRUECHTE	1	1		1	1	
	19 GEMUESE OBSTKONSERV FRUCHTSAFT	1212	159	41	3656	570	138
	21 KAKAOERZEUGNISSE	2051	924	218	5717	2368	559
	22 GEWUERZE	31	13	3	73	35	8
	23 ZUCKER	24	6	2	78	22	6
	24 OELFRUECHTE ZUR ERNAEHRUNG	13	1		40	5	1
	25 PFLANZL OELE U FETTE Z ERNAEHR	1	1		10	7	2
	26 MARGARINE U AEHNL SPEISEFETTE	34	9	3	56	16	5
	31 SONST PFLANZL NAHRUNGSMITTEL	1938	687	167	4961	1594	382
	32 LEB PFLANZL ZIERGAERT ERZEUGN	34	14	3	120	62	15
	ZUSAMMEN	5500	1841	442*	15222	4766	1135*
	ID	GENUSSMITTEL					
01 HOPFEN		48	31	7	68	44	10
02 KAFFEE		5	3	1	5	3	1
03 TEE					2	2	
05 TABAKERZEUGNISSE		8	21	5	19	55	13
06 BIER		2053	140	34	5445	388	93
07 BRANNTWEIN		16	3	1	148	66	15
08 WEIN		1652	422	99	6045	1579	375
ZUSAMMEN	3782	620	147*	11732	2137	507*	
IIA	ROHSTOFFE						
	02 ZELLWOLLE SYNTHET FASERN U ABF	748	249	60	2169	792	192
	03 WOLLE AND TIERHAARE REISSWOLLE	222	203	49	436	552	133
	04 BAUMWOLLE REISSBAUMWOLLE ABF	204	14	3	762	93	12
	06 ABF V GESPINSTWAREN LUMPEN	7	1		17	6	1
	07 FELLE ZU PELZWERK ROH		5	1	9	155	38
	08 ANDERE FELLE UND HAEUTE				22	9	2
	09 BETTFEDERN	6	11	3	15	28	7
	32 SONSTIGE STEINE UND ERDEN	335	16	4	769	36	8
	34 SONST ROHSTOFFE F CHEM ERZEUGN	537	18	5	3013	75	21
	36 PFLANZL FLECHT U POLSTERSTOFFE				39	18	5
	38 SONST ROHSTOFFE AUCH ABFAELLE	2	8	2	46	74	17
ZUSAMMEN	2061	525	127*	7297	1798	436*	
IIB	HALBWAREN						
	01 ROHSEIDE UND SEIDENGESPINSTE		1			2	
	02 REYON SYNTHET FAEDEN AUCH GEZW	96	183	45	698	954	230
	03 GESPINSTE A ZELLW SYNTH FASER	38	63	15	120	189	46
	04 GESPINSTE WOLLE U AND TIERHAAR	44	94	22	225	490	114
	05 GESPINSTE AUS BAUMWOLLE		1		8	3	
	06 GESPINSTE A FLACHS HANF JUTE				6	6	1
	07 BAU UND NUTZHOZL SCHNITTHOZL				360	22	5
	09 KAUTSCHUK BEARBEITET	364	470	111	1002	1338	316
	10 GLASMASSE ROHGLAS	91	20	6	120	28	8
	11 ZEMENT	13017	207	50	38687	615	148
	12 SONST MINERALISCHE BAUSTOFFE	13397	660	157	27060	1322	317
	15 FERROLEGIERUNGEN	1027	82	19	2863	233	55
	17 ALUMINIUM ROH AUCH LEGIERUNGEN	4	2		57	27	6
	18 KUPFER ROH AUCH LEGIERUNGEN	47	29	8	149	100	25
	21 ZINN ROH AUCH LEGIERUNGEN	203	190	45	1129	1032	245
	23 SONST UNEDLE METALLE ROH	41	51	12	123	156	37
	24 FETTSAEUREN PARAFFIN VASELIN	407	164	39	1312	568	136
	25 SONST TECHNISCHE FETTE U OELE				192	30	8
	27 RUECKST D ERDOEL U TEERDESTILL				30	2	
	28 KRAFTSTOFFE UND SCHMIEROELE	2	3		52	11	2
	30 AUFBEREITETE KALIDUENGEMITTEL	72575	1027	244	273402	3416	812
33 STICKSTOFF A N G DUENGEMITTEL	1751	43	10	3054	72	17	
35 SONSTIGE CHEMISCHE HALBWAREN	10120	374	89	24028	928	221	
37 GOLD FUER GEWERBLICHE ZWECKE					3	1	
38 SONSTIGE HALBWAREN	575	78	19	3279	294	61	
ZUSAMMEN	113799	3742	891*	377958	11801	2811*	
IICA	VORERZEUGNISSE						
	01 GEWEBE A SEIDE REYON SYNTH FAD	390	1215	288	1434	4283	1028
	02 GEWEBE A ZELLWOLLE SYNTH FASER	748	976	229	2517	3167	753
	03 GEWEBE A WOLLE U AND TIERHAAR	667	891	211	2526	3732	886
	04 GEWEBE AUS BAUMWOLLE	1938	3249	775	5275	8609	2059
	05 GEWEBE AUS FLACHS HANF JUTE	333	150	37	1474	638	154
	06 LEDER	652	204	49	1553	608	147
	07 FELLE ZU PELZWERK BEARBEITET	6	111	26	26	468	113
	08 PAPIER UND PAPPE	154	54	11	910	277	63
	09 FURNIERE SPERRHOZL FASSHOZL	2791	388	92	16684	2067	492
	10 STEINZEUG TON PORZELLANERZEUGN	3558	373	91	14225	1296	305
	11 GLAS	29782	2414	575	104255	8749	2090
	12 KUNSTSTOFFE	4744	1880	448	16379	6780	1624
	13 TEERFARBSTOFFE	964	1157	278	3678	4447	1063
	14 SONST FARBSTOFFE FARBEN LACKE	894	269	64	4244	1222	286
	15 DEXTRINE GELATINE UND LEIME	3924	467	112	6231	779	182
	16 SPRENGSTOFFE SCHIESSBED ZUENDW	125	120	30	424	397	95
	17 SONST CHEMISCHE VORERZEUGNISSE	43486	4580	1088	125570	14854	3542
	19 STAHLROEHREN	16931	1205	288	55112	4160	990
	20 STAB UND FORMEISEN	70390	3413	811	186307	9404	2234
	21 BLECH AUS EISEN	43800	2318	552	111598	6285	1496
22 DRAHT AUS EISEN	34188	2211	526	102664	7474	1778	
23 EISENBANNOBERBAUMATERIAL	4234	234	57	11199	579	140	
24 SCHMIEDB GUSS SCHMIEDESTUECKE				500	33	8	
25 STANGEN BLECHE USW KUPFER	470	292	69	1507	908	216	
26 STANGEN BLECHE USW ALUMINIUM				9	9	2	
27 STANGEN BLECHE USW AND UNEDL M	253	60	15	892	247	61	
28 STANGEN BLECHE USW EDELMETALLE					11	3	
30 EDELST SCHMUCKST PERLEN BEARB		444	104	3	1342	318	
31 SONSTIGE VORERZEUGNISSE	38	17	4	66	52	12	
ZUSAMMEN	265460	28692	6830*	777282	92877	22140*	
IICB	ENDERZEUGNISSE						
	01 STRICKWAREN SEIDE CHEMIEFASERN	37	318	77	151	1276	306
	02 STRICKWAREN WOLLE U AND TIERH	32	184	43	122	808	193
	03 STRICKWAREN AUS BAUMWOLLE	57	200	47	210	810	191
	04 SONST KLEIDUNG SEIDE CHEMIEFAS	26	142	33	182	917	214
	05 SONST KLEIDUNG WOLLE AND TIERH	81	525	126	536	2328	556
	06 SONST KLEIDUNG AUS BAUMWOLLE	39	148	36	400	981	233
	07 SONST KLEIDUNG FLACHS HANF USW	6	45	10	53	274	65
	08 HUETE	34	133	30	134	502	118
	09 SONSTIGE SPINNSTOFFWAREN	187	409	99	633	1333	328
	10 PELZWAREN	2	11	2	23	93	21

noch: Ein- und Ausfuhr (Spezialhandel) nach Herstellungs- und Verbrauchsländern

Nr. der Warengruppe bzw. -untergruppe	Warenbenennung	Oktober/Dezember 1960			Januar/Dezember 1960		
		dz - 100 kg	1000 DM	1000 #	dz - 100 kg	1000 DM	1000 #
I I C B	11 SCHUHE AUS LEDER	241	540	128	702	1918	455
	12 ANDERE LEDERWAREN	286	956	228	1367	4402	1049
	13 PAPIERWAREN	646	404	100	3781	1904	458
	14 BUECHER KARTEN NOTEN BILDER	1919	913	218	7131	3667	877
	15 HOLZWAREN	977	958	229	3762	3058	727
	16 KAUTSCHUKWAREN	811	593	142	2889	1969	475
	17 STEINWAREN	275	81	20	1318	309	73
	18 STEINZEUG PORZELLAN U AE WAREN	1064	782	187	4787	3543	860
	19 GLASWAREN	2323	1796	430	10904	7362	1755
	20 MESSERSCHMIEDEWAREN	517	1237	292	2005	4643	1104
	21 WERKZEUGE LANDWIRTSCH GERAETE	4252	2193	526	13702	7587	1818
	22 SONSTIGE EISENWAREN	26721	6061	1435	90544	21145	5030
	23 WAREN A KUPFER U KUPFERLEGIER	182	196	46	787	879	209
	24 EDELMETALLW VERGOLD VERSILB W	70	897	214	284	3864	924
	25 SONST WAREN A UNEDLEN METALLEN	2604	2114	502	8623	7861	1880
	26 WERKZEUGMASCHINEN WALZWERKSANL	5099	4169	990	15787	12500	2979
	27 TEXTIL LEDERINDUSTRIEMASCHINEN	1266	1579	376	4361	5679	1350
	28 LANDMASCHINEN U ACKERSCHLEPPER	1326	763	181	5047	2770	661
	29 KRAFTMASCHINEN	762	797	189	2475	2582	615
	30 PUMPEN DRUCKLUFTMASCHINEN	937	1406	334	1968	2663	637
	31 FOERDERMITTEL	3336	1423	336	7581	3594	850
	32 PAPIER UND DRUCKMASCHINEN	2948	2417	577	12174	9889	2360
	33 BUEROMASCHINEN	384	1366	325	2104	6522	1557
	34 NAHRUNGSMITTELINDUSTRIEMASCHIN	772	1093	261	3803	4739	1128
	35 SONSTIGE MASCHINEN	8930	5002	1197	41490	23406	5574
	36 WASSERFAHRZEUGE	20	13	5	290	296	75
	37 KRAFTFAHRZEUGE LUFTFAHRZEUGE	St 82505	43561	10368	St 306763	166461	39633
	38 FAHRRADER	1260	419	101	2822	988	238
	39 SONSTIGE FAHRZEUGE	19	31	7	783	964	227
	40 ELEKTROTECHNISCHE ERZEUGNISSE	7108	13414	3189	25700	41707	9940
	41 UHREN	989	2453	583	3239	8680	2079
	42 FEINMECHAN U OPTISCHE ERZEUGN	925	4868	1159	4127	18613	4436
	43 WACHSWAREN UND SEIFEN	93	50	11	308	186	42
	44 WAREN AUS KUNSTSTOFFEN	585	948	231	1714	2847	685
	45 SPIELFILME BEL FILME PLATTEN		14	3	3	77	19
	46 PHOTOCHEMISCHE ERZEUGNISSE	313	443	107	1313	2031	486
	47 BLEISTIFTE U CHEM BUEROBEDARF	145	229	55	589	733	173
	48 PHARMAZEUTISCHE ERZEUGNISSE	623	907	217	2069	3936	942
	49 KOSMETISCHE ERZEUGNISSE	421	298	71	1243	960	230
	50 SONSTIGE CHEMISCHE ERZEUGNISSE	2685	665	161	11142	3099	747
	51 MUSIKINSTRUMENTE	369	848	197	1697	3298	785
	52 KINDERSPIELZEUG CHRISTBAUMSCHM	544	932	128	4714	3632	871
	53 SONSTIGE ENDERZEUGNISSE	405	672	156	1957	4270	1008
	ZUSAMMEN	168134	112216	26715*	622033	420557	100246*
I I I	01 RUECKWAREN	2	14	4	3	17	4
	02 ERSATZLIEFERUNGEN	87	190	46	409	522	125
	INSGESAMT	560170	148324	35316	1816087	535991	127766
	DARUNTER						
	EIGENVEREDELUNG	94390	37924	9023	161657	53494	12739
	LOHNVEREDELUNG	132	393	90	531	1309	301
	PASSIVE VEREDELUNG		3	1		37	10
	St. Pierre, Miquelon						
	A U S F U H R						
I U	GENUSSMITTEL			*			*
06	BIER				81	5	1
	ZUSAMMEN				81	5	1*
I I B	HALBWAREN						
11	ZEMENT	500	2	1	5000	21	6
	ZUSAMMEN	500	2	1*	5000	21	6*
I I C B	ENDERZEUGNISSE						
09	SONSTIGE SPINNSTOFFWAREN					1	
12	ANDERE LEDERWAREN					1	
13	PAPIERWAREN					1	
18	STEINZEUG PORZELLAN U AE WAREN				11	4	1
20	MESSERSCHMIEDEWAREN		1			3	
21	WERKZEUGE LANDWIRTSCH GERAETE				12	4	
22	SONSTIGE EISENWAREN	8	1		37	5	1
34	BUEROMASCHINEN				1	5	2
36	SONSTIGE MASCHINEN		1		1	3	
38	KRAFTFAHRZEUGE LUFTFAHRZEUGE	27	14	3	37	24	5
41	ELEKTROTECHNISCHE ERZEUGNISSE	4	9	2	9	20	4
42	UHREN	2	1		3	5	
43	FEINMECHAN U OPTISCHE ERZEUGN		1			5	1
45	WAREN AUS KUNSTSTOFFEN					2	
52	MUSIKINSTRUMENTE				1	2	
53	KINDERSPIELZEUG CHRISTBAUMSCHM	8	7	2	16	14	5
54	SONSTIGE ENDERZEUGNISSE				1	1	
	ZUSAMMEN	49	35	7*	129	100	19*
	INSGESAMT	549	37	8	5210	126	26
	DARUNTER						
	EIGENVEREDELUNG	18	9	2	99	14	3
	Vereinigte Staaten						
	E I N F U H R						
I A	LEBENDE TIERE			*			*
01	PFERDE	St 4	10	2	St 4	10	2
02	RINDVIEH				1)	477	33
04	SONSTIGE LEBENDE TIERE	26	646	153	70	1630	393
	ZUSAMMEN	26	656	155*	547	1800	428*
I B	NAHRUNGSMITTEL TIER URSPR						
01	MILCH	6333	477	114	18806	1585	380
02	BUTTER				16265	10641	2535
03	KAESE				91	30	8

1) 144 Stück.

noch: Ein- und Ausfuhr (Spezialhandel) nach Herstellungs- und Verbrauchsländern

Nr. der Warengruppe bzw. -untergruppe	Warenbenennung	Oktober/Dezember 1960			Januar/Dezember 1960		
		dz - 100 kg	1000 DM	1000 #	dz - 100 kg	1000 DM	1000 #
IB	FLEISCH UND FLEISCHWAHREN	215529	52686	12548	609578	135332	32236
04	JAERME	3479	1578	380	13147	5346	1277
05	FISCHE UND FISCHZUBEREITUNGEN	420	439	107	856	733	176
06	WALOEEL ZUR ERNAEHRUNG				2982	232	55
07	SCHMALZ TALG TIER OELE FETTE	43930	3948	939	212598	16685	3974
08	EIER EIWEISS EIGELB	6026	5119	1218	19907	18615	4427
09	HONIG	6210	822	196	26538	3472	827
10	FISCHMEHL UND DGL				1903	103	24
11	ZUSAMMEN	281927	65069	15502*	922671	192774	45919*
IC	NAHRUNGSMITTEL PFL URSPR						
01	WEIZEN	515995	15106	3598	1993552	55244	13156
02	ROGGEN	1600	32	8	86496	2032	484
03	GERSTE	896095	20936	4983	4160662	104420	24862
04	HAFER	286567	6943	1653	1794378	49399	11759
05	MAIS	1000755	23743	5652	5319201	129643	30866
06	HIRSE UND SONSTIGES GETREIDE	155604	3291	784	664863	14026	3337
07	REIS	63094	3261	777	397275	19379	4615
08	MUELLEREIERZEUGNISSE	25891	1158	275	114442	5509	1309
09	NICHTOELMALTIGE SAEMEREIEN	4028	1278	304	14703	3971	947
10	HUELSENFRUECHTE ZUR ERNAEHRUNG	65998	6848	1631	125833	12013	2859
11	HUELSENFR ZUR VIEHFUETTERUNG	3232	171	40	27831	965	229
12	GRUEN UND RAUHFUTTER	29	1		55333	1772	421
13	GEMUESE SONST KUECHENGEMUESE	593	279	66	5148	1971	469
14	OBST AUSSER SUEDFRUECHTEN	3648	849	202	59710	9969	2380
15	SUEDFRUECHTE	43101	9244	2201	210979	27661	6593
16	GEMUESE OBSTKONSERV FRUCHTSAFT	227006	24574	5848	723541	86282	20543
17	KAKAOERZEUGNISSE	390	160	38	850	330	80
18	GEWUERZE	107	100	23	239	224	52
19	ZUCKER				6189	474	112
20	OELFRUECHTE ZUR ERNAEHRUNG	2855365	106221	25289	7892031	297415	70808
21	PFLANZL OELE U FETTE Z ERNAEHR	136350	13127	3126	1219728	114432	27244
22	MARGARINE U AEHNL SPEISEFETTE	276	46	11	1490	208	49
23	OELKUCHEN	274578	8705	2072	697551	23236	5533
24	SONST ABFALLERZEUGN VIEHFUETT	70	9	2	9181	411	97
25	SONST PFLANZL NAHRUNGSMITTEL	10000	2493	591	27117	7317	1746
26	LEB PFLANZEN ZIERGAERT ERZEUGN	112	130	29	514	694	169
27	ZUSAMMEN	6570484	248702	59203*	25608837	968997	230719*
ID	GENUSSMITTEL						
01	HOPFEN	3612	1981	472	6626	3377	807
02	KAFFEE	356	345	83	1027	1088	262
03	TEE					3	
04	ROHTABAK	83699	60202	14334	282111	203284	48402
05	TABAKERZEUGNISSE	34	53	11	115	213	48
06	BRANNTWEIN	136	72	17	115491	4916	1168
07	WEIN	41	5	1	113	13	3
08	ZUSAMMEN	87878	62658	14918*	403483	212894	50690*
IIA	ROHSTOFFE						
01	ABFALLSEIDE SEIDENGEHAEUSE				6	1	
02	ZELLWOLLE SYNTHET FASERN U ABF	1600	1837	437	16846	20724	4936
03	WOLLE AND TIERHAARE REISSWOLLE	5190	1820	436	22828	7464	1781
04	BAUMWOLLE REISSBAUMWOLLE A3F	313150	54214	12909	1863172	352783	83997
05	ABF V GESPINSTWAREN LUMPEN	5618	901	216	25106	3673	877
06	FELLE ZU PELZWERK ROH	714	5017	1194	5223	33490	7974
07	ANDERE FELLE UND HAEUTE	56314	11016	2621	193170	42789	10186
08	BETTFEDEERN	1829	1169	278	4879	3237	770
09	BAU UND NUTZHOLZ RUNDHOLZ	45274	3003	714	174571	11148	2655
10	KAUTSCHUK GUTTAPERCHA BALATA	6147	228	53	33918	1329	316
11	ROHGUMMEN SCHELLACK BALSAME	47	20	5	95	41	10
12	STEINKOEHLE EINSCHL PRESSKOEHE	12000490	82467	19635	44480420	306684	73021
13	EISENERZE				13052	168	41
14	BLEIERZE	3341	176	42	3341	176	42
15	SONSTIGE ERZE UND METALLASCHEN	34403	8594	2046	110857	48566	11563
16	BAUXIT KRYOLITH				5	1	
17	SONSTIGE STEINE UND ERDEN	64232	2739	656	216688	9091	2175
18	ROHPHOSPHATE	846357	4786	1139	4897541	27907	6645
19	SONST ROHSTOFFE F CHEM ERZEUGN	250781	5067	1207	1125768	24546	5850
20	PFLANZL FLECHT U POLSTERSTOFFE				11189	378	90
21	EDELST SCHMUCKST PERLEN ROH	31	5212	1242	183	16998	4048
22	SONST ROHSTOFFE AUCH ABFAELLE	29313	1981	472	124330	8803	2099
23	ZUSAMMEN	13664831	190240	45302*	53323205	919997	219076*
II B	HALBWAREN						
01	ROHSEIDE UND SEIDENGESPINSTE		1			10	2
02	REYON SYNTHET FAEDEN AUCH GEZW	12175	14516	3453	45794	57562	13710
03	GESPINSTE A ZELLW SYNTH FASER	3	9	1	11	28	6
04	GESPINSTE WOLLE U AND TIERHAAR				20	42	10
05	GESPINSTE AUS BAUMWOLLE	4	6	1	22	43	9
06	BAU UND NUTZHOLZ SCHNITTHOLZ	117733	7541	1795	654197	37792	9001
07	HOLZMASSE ZELLSTOFF	370909	24239	5771	1387933	90621	21579
08	KAUTSCHUK BEARBEITET	2875	1320	314	6849	4606	1097
09	GLASMASSE ROHGLAS	20083	2308	550	41977	4986	1187
10	ZEMENT	4	1		359	39	9
11	SONST MINERALISCHE RAUSTOFFE	8808	2133	510	22382	3916	934
12	ROHEISEN				500	10	2
13	ALTEISEN SCHROTT	2032512	39339	9366	4753700	92409	22005
14	FERROLEGIERUNGEN	7851	971	233	77503	9933	2365
15	EISENHALBZEUG	1282	252	59	4418	815	193
16	ALUMINIUM ROH AUCH LEGIERUNGEN	211386	39863	9497	937620	177692	42313
17	KUPFER ROH AUCH LEGIERUNGEN	322568	84180	20044	1212445	331761	78995
18	NICKEL ROH AUCH LEGIERUNGEN	6881	2471	587	18313	6593	1569
19	BLEI ROH AUCH LEGIERUNGEN	140	57	14	12715	1198	285
20	ZINN ROH AUCH LEGIERUNGEN	623	505	121	810	605	145
21	ZINK ROH AUCH LEGIERUNGEN	1029	70	17	23687	2492	596
22	SONST UNEDLE METALLE ROH	24794	6393	1524	64490	19083	4549
23	FETTSAEUREN PARAFFIN VASELIN	44189	3412	816	129098	10831	2591
24	SONST TECHNISCHE FETTE U OELE	194440	15206	3624	875897	69761	16611
25	RUECKST D ERDOEL U TEERDESTILL	235065	2953	704	645475	6152	1462
26	KRAFTSTOFFE UND SCHMIEROELE	369349	12789	3040	1992461	57440	13668
27	TEER U TEERDESTILL ERZEUGNISSE	332664	13424	3200	1149679	45993	10951
28	SONSTIGE PHOSPHORDUENGMITTEL				2098	51	12
29	STICKSTOFF A N.G DUENGMITTEL	5	1		5	1	
30	GERBSTOFFAUSZUEGE				11	1	
31	SONSTIGE CHEMISCHE HALBWAREN	400186	35983	8573	1631383	138910	33089

noch: Ein- und Ausfuhr (Spezialhandel) nach Herstellungs- und Verbrauchsländern

Nr. der Warengruppe bzw. -untergruppe	Warenbenennung	Oktober/Dezember 1960			Januar/Dezember 1960		
		dz - 100 kg	1000 DM	1000 *	dz - 100 kg	1000 DM	1000 *
IIB 38	SONSTIGE HALBWAREN ZUSAMMEN	471 779 4	31 29 50	7 16 30 *	15 69 28 18	1 90 190	2 83 4 23 *
IICA	VORERZEUGNISSE						
01	GEWEBE A SEIDE REYON SYNTH FAD	2 68 8	8 32 7	1 98 2	1 19 7 5	3 57 9 7	8 52 5
02	GEWEBE A ZELLWOLLE SYNTH FASER	3 38	4 34	1 04	7 36	1 15 2	2 76
03	GEWEBE A WOLLE U AND TIERHAAR	1 7	2 7	5	2 5	6 2	1 4
04	GEWEBE AUS BAUMWOLLE	1 42 2	1 07 8	2 58	7 98 4	4 54 8	1 07 9
05	GEWEBE AUS FLACHS HANF JUTE	2 27	1 86	4 4	6 67	8 9 7	2 13
06	LEDER	2 63 5	8 18 0	1 94 7	5 94 8	1 93 9 6	4 62 0
07	FELLE ZU PELZWERK BEARBEITET	1 3	4 23	1 02	5 3	1 41 8	3 42
08	PAPIER UND PAPPE	2 59 0 5 6	1 72 9 8	4 12 1	8 39 7 2 3	5 90 0 9	1 40 5 9
09	FURNIERE SPERRHOLZ FASSHOLZ	3 73 3	4 06	9 6	5 15 5	7 0 7	1 6 5
10	STEINZEUG TON PORZELLANERZEUGN	1 4 5	3 8 5	9 2	4 4 7	1 6 7 2	3 9 5
11	GLAS	3 34 1	1 12 6	2 6 9	6 7 3 3	1 9 6 6	4 6 7
12	KUNSTSTOFFE	1 83 9 7 2	5 45 3 4	1 30 0 0	6 53 4 1 0	1 94 4 5 5	4 63 1 4
13	TEERFARBSTOFFE	1 8 5	5 6 5	1 3 5	7 7 2	2 3 5 6	5 6 4
14	SONST FARBSTOFFE FARBEN LACKE	1 8 7 6	1 5 5 5	3 7 4	9 4 6 8	5 9 4 5	1 4 2 8
15	DEXTRINE GELATINE UND LEIME	7 8 7	1 9 5	4 5	1 80 2	6 4 6	1 4 9
16	SPRENGSTOFFE SCHIESSRED ZUENDW	7 7	9 6	2 3	4 1 6	5 8 6	1 3 9
17	SONST CHEMISCHE VORERZEUGNISSE	3 41 1 6 4	6 06 0 5	1 44 2 6	1 34 0 2 6 6	2 00 2 0 3	4 7 6 5 1
18	CUSSROEHRN	1 6	2 0	5	3 9	3 4	8
19	STAHLROEHRN	6 6 7 9	2 1 9 2	5 2 2	7 4 0 0	2 6 5 3	6 3 3
20	STAB UND FORMEISEN	6 5 5 0	1 9 2 0	4 5 4	2 9 4 1 1	8 3 6 6	1 9 9 1
21	BLECH AUS EISEN	2 6 2 7 6 9	2 4 6 3 0	5 8 6 5	9 8 5 1 7 8	9 0 4 0 0	2 1 5 3 0
22	DRAHT AUS EISEN	8 6 1	6 4 1	1 5 6	2 4 6 8	1 2 7 3	3 0 9
23	EISENBAHNOBERBAUMATERIAL				1 3 5	1 6	4
24	SCHMIEDB GUSS SCHMIEDESTUECKE	1 9 7	6 8	1 6	2 4 7	1 1 7	2 8
25	STANGEN BLECHE USW KUPFER	7 0 6	1 0 1 6	2 4 2	1 7 6 2	3 1 9 9	7 5 8
26	STANGEN BLECHE USW ALUMINIUM	1 5 0 4	5 4 9	1 3 2	2 8 4 8	1 2 8 7	3 0 7
27	STANGEN BLECHE USW AND UNEDL M	6 3 9	1 3 2 2	3 1 5	2 0 1 1	4 60 2	1 10 2
28	STANGEN BLECHE USW EDELMETALLE		5	2		1 2	2
29	EDELST SCHMUCKST PERLEN BEARB		2 0 5	4 9	3	1 0 5 2	2 5 2
30	SONSTIGE VORERZEUGNISSE	4 8 1	4 2 2	9 7	2 7 2 3	1 6 0 5	3 7 9
IICB	ZUSAMMEN	1 08 1 6 7 8	1 88 4 1 0	4 48 7 8 *	3 91 9 8 0 5	6 4 5 4 3 1	1 53 7 0 3 *
01	ENDERZEUGNISSE						
01	STRICKWAREN SEIDE CHEMIEFASERN	8 5	4 3 2	1 00	4 1 2	2 1 3 4	5 0 4
02	STRICKWAREN WOLLE U AND TIERH	8 1	9 4	2 4	1 00	1 3 3	3 6
03	STRICKWAREN AUS BAUMWOLLE	2 0	3 3	8	4 3	8 7	2 2
04	SONST KLEIDUNG SEIDE CHEMIEFAS	3 2 7	1 08 8	2 5 9	1 2 7 6	5 8 9 6	1 4 0 3
05	SONST KLEIDUNG WOLLE AND TIERH	6 0	6 6	1 5	1 6 6	3 1 7	7 5
06	SONST KLEIDUNG AUS BAUMWOLLE	8 1 8	1 02 8	2 4 5	2 50 8	3 8 4 5	9 2 3
07	SONST KLEIDUNG FLACHS HANF USW	1 4 6	6 2 9	1 5 2	6 0 9	3 2 9 8	7 8 8
08	HUETE	1 3	3 1	7	9 8	8 9 2	2 1 0
09	SONSTIGE SPINNSTOFFWAREN	6 1 5	6 3 4	1 5 0	1 9 1 3	2 5 7 2	6 1 3
10	PELZWAREN	5	1 2 7	3 0	6 0	2 3 5	5 6
11	SCHUHE AUS LEDER	4 2	8 7	2 0	1 4 4	1 9 4	4 6
12	ANDERE LEDERWAREN	3 5	8 0	1 8	1 6 7	2 7 0	6 5
13	PAPIERWAREN	3 3 5 2	1 6 7 7	3 9 8	1 1 5 5 9	6 9 1 1	1 6 4 4
14	HUECHER KARTEN NOTEN BILDER	1 9 1 5	2 7 6 6	6 5 9	7 7 7 1	8 8 9 5	2 1 1 8
15	HOLZWAREN	7 1 5	1 1 9 7	2 8 5	2 9 9 6	2 0 7 1	4 8 5
16	KAUTSCHUKWAREN	7 6 7 6	4 6 1 9	1 10 4	1 9 2 9 2	1 4 9 4 4	3 5 5 8
17	STEINWAREN	4 9 0	2 3 4	5 3	1 9 3 9	9 0 6	2 1 9
18	STEINZEUG PORZELLAN U AE WAREN	5 8 4 3	1 6 1 0	3 8 4	1 1 7 9 5	3 9 7 8	9 4 4
19	GLASWAREN	3 5 8 4	1 0 3 4	2 4 6	1 4 9 5 7	4 5 1 4	1 0 6 7
20	MESSERSCHMIEDEWAREN	1 0 4	3 4 7	8 4	2 6 9	9 5 6	2 2 8
21	WERKZEUGE LANDWIRTSCH GERAETE	3 1 1	1 5 3 9	3 6 9	1 4 2 9	6 10 5	1 4 4 9
22	SONSTIGE EISENWAREN	4 00 3 7	8 8 1 0	2 08 8	6 4 7 3 5	2 6 3 6 6	6 2 5 5
23	WAREN A KUPFER U KUPFERLEGIER	4 5 6	9 8 6	2 3 5	2 1 5 6	4 5 6 5	1 0 9 0
24	EDELMETALLV VERGOLD VERSILB W	6	2 4 6	5 9	2 0	5 9 9	1 4 6
25	SONST WAREN A UNEDLEN METALLEN	1 2 8 6	1 5 4 7	3 6 4	4 7 9 9	4 3 9 9	1 0 3 5
26	WERKZEUGMASCHINEN WALZWERKSANL	2 8 5 8 0	3 7 4 4 5	8 9 1 9	9 2 4 4 0	1 2 8 6 5 8	3 0 6 3 9
27	TEXTIL LEADERINDUSTRIEMASCHINEN	5 7 2 7	1 4 4 7 8	3 4 5 1	2 1 3 2 2	5 3 3 5 0	1 2 6 9 5
28	LANDMASCHINEN U ACKERSCHLEPPER	3 4 8 0	2 0 2 3	4 7 9	1 4 7 8 7	1 5 2 4 8	3 6 3 7
29	KRAFTMASCHINEN	4 7 8 6	7 2 2 0	1 7 1 7	2 1 3 0 9	3 1 2 5 6	7 4 4 9
30	PUMPEN DRUCKLUFTMASCHINEN	6 6 8 0	8 4 8 5	2 0 2 4	2 30 9 3	3 1 6 4 6	7 5 4 1
31	FOERDERMITTEL	3 5 2 3	2 1 7 4	5 1 7	1 4 1 7 6	8 6 6 4	2 0 6 8
32	PAPIER UND DRUCKMASCHINEN	1 90 0	4 7 6 1	1 1 3 2	1 2 7 6 5	2 0 8 7 6	4 9 7 1
33	BUEROMASCHINEN	3 4 4 9	2 8 5 5 6	6 7 9 7	1 0 9 0 7	7 7 7 0 7	1 8 5 0 2
34	NAHRUNGSMITTELINDUSTRIEMASCHIN	1 8 4 5	1 8 8 4	4 4 5	4 0 9 1	5 8 4 2	1 3 9 2
35	SONSTIGE MASCHINEN	2 7 1 8 2	3 3 4 0 7	7 9 6 2	1 2 3 1 8 2	1 4 1 6 8 7	3 3 7 3 7
36	WASSERFAHRZEUGE	5	8 1 7 9	1 9 4 8	St	1 3 7 7 7	3 2 8 2
37	KRAFTFAHRZEUGE LUFTFAHRZEUGE	2 0 4 7 7	5 3 4 6 9	1 2 7 3 1	St	7 6 3 5 2	2 5 9 1 8 3
38	FAHRRADER		1	8	3 4	1 3	3
39	SONSTIGE FAHRZEUGE	6 2 5	9	2 6	5 70 7	6 5 7	1 6 1
40	ELEKTROTECHNISCHE ERZEUGNISSE	1 8 3 3 8	7 6 8 4 3	1 8 2 8 6	5 2 3 5 7	2 00 0 8 8	4 7 6 8 1
41	UHREN	6	1 50	3 3	8 2	5 7 5	1 30
42	FEINMECHAN U OPTISCHE ERZEUGN	1 7 3 5	1 3 1 2 9	3 1 2 9	5 90 2	4 0 9 3 1	9 7 7 7
43	WACHSWAREN UND SEIFEN	3 9 1	1 2 6	3 2	80 8	2 9 5	7 4
44	WAREN AUS KUNSTSTOFFEN	1 2 2 8	2 3 5 5	5 5 7	2 7 8 5	6 50 3	1 5 40
45	SPIELFILME BEL FILME PLATTEN	8 7	1 0 6 3	2 5 1	2 3 4	3 3 9 8	80 8
46	PHOTOCHEMISCHE ERZEUGNISSE	1 00 7	3 3 9 5	8 5 4	3 5 9 6	1 2 70 2	30 20
47	BLEISTIFTE U CHEM BUEROBEDARF	1 90	2 3 3	5 6	1 6 8 3	8 7 9	2 10
48	PHARMAZEUTISCHE ERZEUGNISSE	4 2 8 3	8 5 7 6	2 0 4 4	1 2 9 5 0	3 6 6 1 8	8 7 2 2
49	KOSMETISCHE ERZEUGNISSE	7 0 9	7 4 3	1 7 9	2 5 5 3	30 90	7 3 4
50	SONSTIGE CHEMISCHE ERZEUGNISSE	6 6 8 7 5	1 2 5 9 7	3 00 2	2 2 9 2 9 7	4 6 4 3 8	1 10 6 5
51	MUSIKINSTRUMENTE	3 4	1 90	4 4	1 0 8	60 6	1 4 3
52	KINDERSPIELZEUG CHRISTBAUMSCHM	3 60	3 4 8	8 4	9 9 5	10 7 8	2 5 4
53	SONSTIGE ENDERZEUGNISSE	2 5 2 4 6 9	2 30 1 7 4	5 4 80 4	5 8 6 9 4 5	5 6 9 9 20	1 3 5 6 9 3
I II	ZUSAMMEN	5 23 9 8 8	5 83 2 4 3	1 3 8 8 5 9 *	1 4 7 1 6 7 3	1 8 1 6 7 6 7	4 3 2 6 0 5 *
01	RUECKWAREN	8 4 1 8	5 3 3 3	1 2 6 9	2 9 4 4 2	2 3 6 7 3	5 6 3 6
02	ERSATZLIEFERUNGEN	20 1	5 7 9	1 3 9	7 0 9	1 3 6 0	3 2 5
	INSGESAMT	2 6 9 3 7 2 2 5	1 6 5 7 8 40	3 9 4 7 5 5	1 0 1 3 7 5 1 90 5	9 7 3 8 8 3 1	4 2 2 5 2 4
	DARUNTER						
	EIGENVEREDELUNG	5 7 7 7 7 6	7 4 3 0 3	1 7 70 6	2 4 8 7 2 6 2	2 6 3 9 5 1	6 2 8 8 2
	LOHNVEREDELUNG	2 2 6 2 5 6	5 6 2 1	1 3 3 3	1 2 70 1 8 1	2 3 1 8 8	5 50 9
	PASSIVE VEREDELUNG	1 6 7	2 6 7 2	6 3 8	2 5 7 5	1 8 9 1 6	4 50 2

noch: Ein- und Ausfuhr (Spezialhandel) nach Herstellungs- und Verbrauchsländern

Nr. der Warengruppe bzw. -untergruppe	Warenbenennung	Oktober/Dezember 1960			Januar/Dezember 1960		
		dz - 100 kg	1000 DM	1000 #	dz - 100 kg	1000 DM	1000 #
	A U S F U H R						
IA	LEBENDE TIERE	St	5	36	9	8	22
01	PFERDE		33	279	67	165	188
04	SONSTIGE LEBENDE TIERE		33	315	76	165	210
	ZUSAMMEN						
IB	NAHHRUNGSMITTEL TIER URSPR						
01	MILCH		6	4	2	25	14
02	BUTTER					5	2
03	KAESE		1041	352	86	1995	697
04	FLEISCH UND FLEISCHWAREN		2952	1788	427	12442	7398
05	DAERME		670	361	86	2024	983
06	FISCHE UND FISCHZUBEREITUNGEN		9279	1631	390	27443	4771
09	EIER EIWEISS EIGELB						1
10	HONIG		69	29	7	244	102
	ZUSAMMEN		14017	4165	998	44178	13968
IC	NAHHRUNGSMITTEL PFL URSPR						
01	WEIZEN					100	13
08	MUELLEREIERZEUGNISSE		3059	123	29	237656	8699
10	NICHTOELHALTIGE SAEMEREIEN		29	66	16	640	363
16	GEMUESE SONST KUECHENGEWAECHSE		45	29	6	255	243
17	OBST AUSSER SUEDFRUECHTEN		86	13	3	91	14
19	GEMUESE OBSTKONSERV FRUCHTSAFT		1858	392	97	5856	1240
21	KAKAOERZEUGNISSE		19567	4266	1016	70511	14403
22	GEWUERZE		449	296	70	686	509
23	ZUCKER		71	10	1	262	35
24	OELFRUECHTE ZUR ERNAEHRUNG					499	47
25	PFLANZL OELE U FETTE Z ERNAEHR		15111	1696	403	55091	6244
26	MARGARINE U AEHNL SPEISEFETTE		20	5	1	52	13
27	OELKUCHEN					54316	605
31	SONST PFLANZL NAHRUNGSMITTEL		4957	1860	445	12697	4247
32	LEB PFLANZEN ZIERGAERT ERZEUGN		258	186	45	581	345
	ZUSAMMEN		45810	8942	2132	439293	37020
ID	GENUSSMITTEL						
01	HOPFEN		5029	3874	923	7498	5209
02	KAFFEE					1	4
04	ROHTABAK					5	4
05	TABAKERZEUGNISSE		59	105	24	154	257
06	BIER		71208	4755	1133	278346	18475
07	BRANNTWEIN		1627	644	154	4273	1681
08	WEIN		20988	4438	1058	67943	13541
	ZUSAMMEN		98911	13818	3292	358220	39171
I IA	ROHSTOFFE						
02	ZELLWOLLE SYNTHET FASERN U ABF		26337	6327	1509	96485	24981
03	WOLLE AND TIERHAARE REISSWOLLE		1346	752	178	10477	7049
04	BAUMWOLLE REISSBAUMWOLLE ABF		8443	500	119	31279	1995
05	FLACHS HANF JUTE UND DGL					67	1
06	ABF V GESPINSTWAREN LUMPEN		867	72	16	6928	783
07	FELLE ZU PELZWERK ROH		110	115	28	2112	2845
08	ANDERE FELLE UND HAEUTE		4515	2005	477	19709	9305
09	BETTFEDERN		13	29	7	50	113
11	BAU UND NUTZHOZ RUNDHOZ					443	28
13	KAUTSCHUK GUTTAPERCHA BALATA		888	37	9	4387	357
14	ROHGUMMEN SCHELLACK BALSAME		143	34	8	894	226
24	ZINKERZE		53	2	1	53	2
28	SONSTIGE ERZE UND METALLASCHEN		744	57	13	37811	715
30	SPEISE UND INDUSTRIESALZ					5	4
32	SONSTIGE STEINE UND ERDEN		34778	677	162	181518	3152
34	SONST ROHSTOFFE F CHEM ERZEUGN		96917	463	110	304139	1406
36	PFLANZL FLECHT U POLSTERSTOFFE		288	144	34	1441	799
37	EDELST SCHMUCKST PERLEN ROH		3	90	23	122	489
38	SONST ROHSTOFFE AUCH ABFAELLE		87083	5680	1354	742350	27271
	ZUSAMMEN		262528	16984	4048	1440270	81521
I IB	HALBWAREN						
01	ROHSEIDE UND SEIDENGESPINSTE		1	1		58	120
02	REYON SYNTHET FAEDEN AUCH GEZW		1193	2018	481	5084	8421
03	GESPINSTE A ZELLW SYNTH FASER		80	150	36	159	296
04	GESPINSTE WOLLE U AND TIERHAAR		196	395	94	683	1358
05	GESPINSTE AUS BAUMWOLLE					7	23
06	GESPINSTE A FLACHS HANF JUTE		3	4	1	6	8
07	BAU UND NUTZHOZ SCHNITTHOZ		201	63	15	507	199
08	HOLZMASSE ZELLSTOFF		7599	363	87	13385	931
09	KAUTSCHUK BEARBEITET		1665	1363	324	5939	4940
10	GLASMASSE ROHGLAS		389	910	217	1352	3347
11	ZEMENT		7230	128	30	83406	1097
12	SONST MINERALISCHE BAUSTOFFE		1006	181	44	8157	1147
13	ROHSEISEN					1500	34
14	ALTEISEN SCHROTT		59	12	3	1542	59
15	FERROLEGIERUNGEN		32778	4103	977	100381	11672
16	EISENHALBZUG		569	50	11	438625	25586
17	ALUMINIUM ROH AUCH LEGIERUNGEN		140	68	16	677	310
18	KUPFER ROH AUCH LEGIERUNGEN		842	537	128	73396	23951
19	NICKEL ROH AUCH LEGIERUNGEN					78	53
20	BLEI ROH AUCH LEGIERUNGEN		1051	498	119	6032	2695
21	ZINN ROH AUCH LEGIERUNGEN		16300	13893	3308	46862	39768
22	ZINK ROH AUCH LEGIERUNGEN		7000	736	175	19550	2180
23	SONST UNEDLE METALLE ROH		3230	4032	960	11046	17918
24	FETTSAEUREN PARAFFIN VASELIN		2862	858	206	14376	3942
25	SONST TECHNISCHE FETTE U OELE		3486	490	117	29660	4077
27	RUECKST D ERDOEL U TEERDESTILL					50	3
28	KRAFTSTOFFE UND SCHMIEROELE		280	41	9	515	89
29	TEER U TEERDESTILL ERZEUGNISSE		31730	888	211	292015	5309
30	AUFBEREITETE KALIDUENGEMITTEL		274750	3541	842	1048740	13412
33	STICKSTOFF A N G DUENGEMITTEL		217360	2683	640	520305	6967
35	SONSTIGE CHEMISCHE HALBWAREN		27617	2397	571	176300	11383
37	GOLD FUER GEWERBLICHE ZWECKE			109	26		175
38	SONSTIGE HALBWAREN		3881	2281	544	23928	3017
	ZUSAMMEN		643498	42796	10192	2924371	194487
I ICA	VORERZEUGNISSE						
01	GEWEBE A SEIDE REYON SYNTH FAD		404	1868	446	2402	7213
02	GEWEBE A ZELLWOLLE SYNTH FASER		277	382	89	4942	5883
03	GEWEBE A WOLLE U AND TIERHAAR		441	748	176	1429	2272

noch: Ein- und Ausfuhr (Spezialhandel) nach Herstellungs- und Verbrauchsländern

Nr. der Warengruppe bzw. -untergruppe	Warenbenennung	Oktober/Dezember 1960			Januar/Dezember 1960		
		dz - 100 kg	1000 DM	1000 #	dz - 100 kg	1000 DM	1000 #
IICA	04 GEWEBE AUS BAUMWOLLE	2348	4509	1077	10695	19298	4589
	05 GEWEBE AUS FLACHS HANF JUTE	5825	2229	533	21606	7439	1773
	06 LEDER	3381	6502	1550	13146	24269	5783
	07 FELLE ZU PELZWERK BEARBEITET	154	2428	580	456	7616	1817
	08 PAPIER UND PAPPE	11309	4239	1011	37070	13778	3285
	09 FURNIERE SPERRHOLZ FASSHOLZ	4951	932	221	21441	3952	940
	10 STEINZEUG TON PORZELLANERZEUGN	368	319	76	1437	963	230
	11 GLAS	69188	6215	1480	257503	23448	5580
	12 KUNSTSTOFFE	18057	7001	1671	60697	23974	5709
	13 TEERFARBSTOFFE	1590	2709	645	6589	10009	2383
	14 SONST FARBSTOFFE FARBEN LACKE	4658	1139	275	17591	3857	931
	15 DEXTRINE GELATINE UND LEIME	9037	1462	349	42085	6370	1519
	16 SPRENGSTOFFE SCHIESSBOE ZUENOW	137	271	64	548	856	201
	17 SONST CHEMISCHE VORERZEUGNISSE	141869	18829	4479	629680	75211	17905
	18 GUSSROEHREN				13	1	
	19 STAHLROEHREN	290624	20481	4876	1119909	81583	19426
	20 STAB UND FORMEISEN	165820	9410	2241	962467	53163	12658
	21 BLECH AUS EISEN	42487	2142	509	901833	48611	11572
	22 DRAHT AUS EISEN	283694	16798	4002	1121249	68336	16270
	23 EISENBAHNOERBAUMATERIAL	5447	251	60	29015	1290	307
	24 SCHMIEDB GUSS SCHMIEDESTUECKE	156	45	12	2694	344	85
	25 STANGEN BLECHE USW KUPFER	32914	16804	4001	152058	74787	17808
	26 STANGEN BLECHE USW ALUMINIUM	3855	1683	398	16914	7159	1696
	27 STANGEN BLECHE USW AND UNEDL M	1334	541	129	6413	1922	464
	28 STANGEN BLECHE USW EDELMETALLE	4	278	67	16	328	78
	29 EDELST SCHMUCKST PERLEN BEARB	20	10195	2427	83	39577	9425
	30 SONSTIGE VORERZEUGNISSE	5330	390	95	18565	1847	439
	ZUSAMMEN	1105679	140800	33539*	5460546	615338	146540*
IICB	01 ENDERZEUGNISSE						
	02 STRICKWAREN SEIDE CHEMIEFASERN	155	1268	303	623	5143	1223
	03 STRICKWAREN WOLLE U AND TIERH	268	1695	403	1151	7607	1811
	04 STRICKWAREN AUS BAUMWOLLE	392	2066	492	1415	8143	1940
	05 SONST KLEIDUNG SEIDE CHEMIEFAS	30	298	73	249	2015	484
	06 SONST KLEIDUNG WOLLE AND TIERH	801	3265	776	4050	12685	3016
	07 SONST KLEIDUNG AUS BAUMWOLLE	543	1578	375	2684	7809	1862
	08 SONST KLEIDUNG FLACHS HANF USW	71	527	126	221	1450	351
	09 HUETE	41	275	64	292	1633	389
	10 SONSTIGE SPINNSTOFFWAREN	4939	1882	450	23362	7741	1842
	11 PELZWAREN	19	103	24	51	250	58
	12 SCHUHE AUS LEDER	636	1505	359	1980	5074	1211
	13 ANDERE LEDERWAREN	1418	5285	1258	5338	20959	4994
	14 PAPIERWAREN	4268	2304	553	15570	9881	2360
	15 BUECHER KARTEN NOTEN BILDER	5080	6639	1582	20137	25522	6075
	16 HOLZWAREN	7999	5475	1307	30821	20673	4927
	17 KAUTSCHUKWAREN	4369	3405	812	20586	13644	3248
	18 STEINWAREN	2282	651	156	10792	2577	616
	19 STEINZEUG PORZELLAN U AE WAREN	12749	9495	2257	52754	37327	8883
	20 GLASWAREN	11904	12348	2940	46997	47499	11314
	21 MESSERSCHMIEDEWAREN	2763	7788	1856	10962	30855	7355
	22 WERKZEUGE LANDWIRTSCH GERAETE	7182	5147	1224	32875	22483	5353
	23 SONSTIGE EISENWAREN	250632	35963	8585	814243	129972	30046
	24 WAREN A KUPFER U KUPFERLEGIER	1451	1977	470	5894	8346	1991
	25 EDELMETALLV VERGOLD VERSILB W	1020	4594	1093	2653	15010	3569
	26 SONST WAREN A UNEDLEN METALLEN	13993	13390	3188	56438	49900	11878
	27 WERKZEUGMASCHINEN WALZWERKSANL	21148	18205	4338	92024	73941	17606
	28 TEXTIL LEDERINDUSTRIEMASCHINEN	12852	19596	4666	52715	78116	18604
	29 LANDMASCHINEN U ACKERSCHLEPPER	3375	1984	474	10442	6124	1461
	30 KRAFTMASCHINEN	2182	2388	568	6818	7313	1743
	31 PUMPEN DRUCKLUFTMASCHINEN	2097	3186	755	8825	13345	3173
	32 FOERDERMITTEL	3341	1951	463	11900	6425	1531
	33 PAPIER UND DRUCKMASCHINEN	20974	20057	4782	72069	67617	16098
	34 BUEROMASCHINEN	6147	17492	4167	21266	63056	15022
	35 NAHRUNGSMITTELINDUSTRIEMASCHIN	4325	7055	1682	15207	19718	4690
	36 SONSTIGE MASCHINEN	27694	24421	5816	79657	79660	18981
	37 WASSERFAHRZEUGE	191	16430	3913	906	25963	6184
	38 KRAFTFAHRZEUGE LUFTFAHRZEUGE	566673	330408	78665	1980921	1183098	281676
	39 FAHRRADER	22381	10729	2557	91332	42647	10162
	40 SONSTIGE FAHRZEUGE	990	444	108	2476	1224	299
	41 ELEKTROTECHNISCHE ERZEUGNISSE	37175	66473	15828	110520	213455	50840
	42 UHREN	5416	13896	3299	20300	54849	13042
	43 FEINMECHAN U OPTISCHE ERZEUGN	4606	39649	9446	18453	148140	35274
	44 WACHSWAREN UND SEIFEN	338	225	55	1250	798	191
	45 WAREN AUS KUNSTSTOFFEN	2989	5106	1220	11465	18730	4466
	46 SPIELFILME BEL FILME PLATTEN	8	241	58	27	820	198
	47 PHOTOCHEMISCHE ERZEUGNISSE	2038	2472	590	8691	11004	2617
	48 BLEISTIFTE U CHEM BUEROBEDARF	789	1353	321	2104	4043	967
	49 PHARMAZEUTISCHE ERZEUGNISSE	5575	8026	1918	26620	29498	7031
	50 KOSMETISCHE ERZEUGNISSE	912	383	96	1436	1138	275
	51 SONSTIGE CHEMISCHE ERZEUGNISSE	6206	1679	400	25098	5906	1406
	52 MUSIKINSTRUMENTE	1995	4833	1149	7749	17384	4134
	53 KINDERSPIELZEUGE CHRISTBAUMSCHM	6225	6116	1460	31386	28096	6694
	54 SONSTIGE ENDERZEUGNISSE	5573	8738	2089	27821	35735	8524
	ZUSAMMEN	1108629	762459	181609*	3900703	1728001	649687*
III	01 RUECKWAREN	963	2488	592	4911	8490	2021
	02 ERSATZLIEFERUNGEN	781	1361	323	2689	4032	959
	INSGESAMT	3280549	941262	236801	14575346	3722923	886655
	DARUNTER						
	EIGENVEREDELUNG	735343	243526	57990	1962573	472708	112538
	LOHNVEREDELUNG	21674	7859	1862	35151	25245	5986
	PASSIVE VEREDELUNG	951	2214	531	4190	22618	5384
	Antillen, Nied.						
	E I N F U H R						
IC	18 NAHRUNGSMITTEL PFL URSPR						
	20 SUEDFRUECHTE	77	7	2	82	13	4
	KAKAO ROM	20	6	1	20	6	1
	ZUSAMMEN	97	13	3*	102	19	5*

noch: Ein- und Ausfuhr (Spezialhandel) nach Herstellungs- und Verbrauchsländern

Nr. der Warengruppe bzw. -untergruppe	Warenbenennung	Oktober/Dezember 1960			Januar/Dezember 1960		
		dz - 100 kg	1000 DM	1000 #	dz - 100 kg	1000 DM	1000 #
I IA	ROHSTOFFE						
08	ANDERE FELLE UND HAUTE				212	24	6
34	SONST ROHSTOFFE F CHEM ERZEUGN ZUSAMMEN				4	2	
					216	26	6*
I IB	HALBWAREN						
14	ALTEISEN SCHROTT	27999	579	138	139361	2983	711
17	ALUMINIUM ROH AUCH LEGIERUNGEN				29	5	1
18	KUPFER ROH AUCH LEGIERUNGEN				283	79	18
20	BLEI ROH AUCH LEGIERUNGEN				122	9	2
28	KRAFTSTOFFE UND SCHMIEROLE	897159	15562	3707	2765786	49158	11701
37	GOLD FUER GEWERBLICHE ZWECKE ZUSAMMEN		7	2		7	2
		925158	16148	3847*	2905581	52241	12435*
I ICA	VORERZEUGNISSE						
04	GEWEBE AUS BAUMWOLLE					1	
30	EDELST SCHMUCKST PERLEN BEARB ZUSAMMEN					18	5
						19	5*
I ICB	ENDERZEUGNISSE						
24	EDELMETALLW VERGOLD VERSILB W		27	6		31	7
41	ELEKTROTECHNISCHE ERZEUGNISSE					1	
42	UHREN					7	2
43	FEINMECHAN U OPTISCHE ERZEUGN ZUSAMMEN		27	6*		12	4
						51	13*
III	RUECKWAREN	2	5	2	24	97	24
	<u>INSGESAMT</u>	925257	16193	3858	2905923	52453	12488
	DARUNTER						
	EIGENVEREDELUNG	30745	656	157	41992	979	232
	LOHNVEREDELUNG		27	6		69	18
	A U S F U H R						
IB	NAHRUNGSMITTEL TIER URSPR						
04	FLEISCH UND FLEISCHWAREN	2	1		8	3	1
06	FISCHE UND FISCHZUBEREITUNGEN ZUSAMMEN	59	13	3	208	48	11
		57	14	3*	216	51	12*
IC	NAHRUNGSMITTEL PFL URSPR						
31	SONST PFLANZL NAHRUNGSMITTEL ZUSAMMEN				2	1	
						1	*
IO	GENUSSMITTEL						
05	TABAKERZEUGNISSE				2	2	1
06	BIER	709	39	10	2348	122	29
07	BRANNTWEIN				3	1	
08	WEIN	15	4		58	16	2
	ZUSAMMEN	724	43	10*	2411	141	32*
I IA	ROHSTOFFE						
34	SONST ROHSTOFFE F CHEM ERZEUGN ZUSAMMEN				4115	20	5
					4115	20	5*
I IB	HALBWAREN						
01	ROHSEIDE UND SEIDENGESPINSTE		2	1		3	1
02	REYON SYNTHET FAEDEN AUCH GEZW	3	8	3	12	33	11
03	GESPINSTE A ZELLW SYNTH FASER					1	
09	KAUTSCHUK BEARBEITET	13	4	1	37	13	2
11	ZEMENT	29563	149	34	112270	568	134
12	SONST MINERALISCHE BAUSTOFFE	2	4	2	110	21	6
27	RUECKST D ERDOEL U TEERDESTILL				420	25	6
28	KRAFTSTOFFE UND SCHMIEROLE				36	4	1
29	TEER U TEERDESTILL ERZEUGNISSE	4	2	1	4	2	1
33	STICKSTOFF A N G DUENGEMITTEL ZUSAMMEN	25	1		50	2	
		29610	170	42*	112939	672	162*
I ICA	VORERZEUGNISSE						
01	GEWEBE A SEIDE REYON SYNTH FAD	3	7	1	9	37	3
02	GEWEBE A ZELLWOLLE SYNTH FASER	1	1		5	10	2
03	GEWEBE A WOLLE U AND TIERHAAR				6	5	2
04	GEWEBE AUS BAUMWOLLE	5	11	3	29	66	17
05	GEWEBE AUS FLACHS HANF JUTE	3	3		6	7	1
06	LEDER					1	
08	PAPIER UND PAPPE	14	7	1	55	17	2
09	FURNIERE SPERRHOLZ FASSHOLZ	40	2	1	40	2	1
10	STEINZEUG TON PORZELLANERZEUGN	2808	142	34	8396	416	100
11	GLAS	42	4	1	235	21	5
12	KUNSTSTOFFE	28	8	2	169	36	7
13	TEERFARBSTOFFE	8	9	2	36	32	8
14	SONST FARBSTOFFE FARBEN LACKE	5	3		65	25	3
15	DEXTRINE GELATINE UND LEIME	4	1		8	2	
16	SPRENGSTOFFE SCHIESSBED ZUENDW	4	3	1	5	4	1
17	SONST CHEMISCHE VORERZEUGNISSE	6	32	8	1324	98	24
18	GUSSROEHREN	8	1		231	17	4
19	STAHLROEHREN	3723	335	80	12316	1193	275
20	STAB UNJ FORMEISEN	1707	75	18	5902	386	93
21	BLECH AUS EISEN	1783	103	25	5870	304	73
22	DRAHT AUS EISEN	5	5	1	5	5	1
25	STANGEN BLECHE USW KUPFER	4	3	1	61	31	7
27	STANGEN BLECHE USW AND UNEDL M		1		18	7	2
28	STANGEN BLECHE USW EDELMETALLE					1	
30	EDELST SCHMUCKST PERLEN BEARB		10	3		70	18
31	SONSTIGE VORERZEUGNISSE ZUSAMMEN	58	17	4	258	76	19
		10259	783	186*	35045	2829	668*
I ICB	ENDERZEUGNISSE						
01	STRICKWAREN SEIDE CHEMIEFASERN		3			10	1
02	STRICKWAREN WOLLE U AND TIERH	1	7	1	3	24	5
04	SONST KLEIDUNG SEIDE CHEMIEFAS	6	18	4	17	54	15
05	SONST KLEIDUNG WOLLE AND TIERH					1	
06	SONST KLEIDUNG AUS BAUMWOLLE	7	14	5	21	43	9
07	SONST KLEIDUNG FLACHS HANF USW		2		2	12	2
08	HUETE					1	
09	SONSTIGE SPINNSTOFFWAREN	8	14	3	54	46	9
11	SCHUHE AUS LEDER				2	8	2
12	ANDERE LEADERWAREN	23	75	18	57	249	62
13	PAPIERWAREN	56	47	10	232	163	33
14	HUECHER KARTEN NOTEN BILDER	7	9	2	25	34	7

noch: Ein- und Ausfuhr (Spezialhandel) nach Herstellungs- und Verbrauchsländern

Nr. der Warengruppe bzw. -untergruppe	Warenbenennung	Oktober/Dezember 1960			Januar/Dezember 1960		
		dz - 100 kg	1000 DM	1000 #	dz - 100 kg	1000 DM	1000 #
I I C H	15 HOLZWAHREN	181	78	17	444	234	52
	16 KAUTSCHUKWAHREN	119	61	15	382	204	48
	18 STEINZEUG PORZELLAN U AE WAREN	80	150	35	259	366	85
	19 GLASWAHREN	871	82	18	1686	250	57
	20 MESSERSCHMIEDEWAHREN	7	35	7	30	129	30
	21 WERKZEUGE LANDWIRTSCH GERAETE	48	35	8	191	131	23
	22 SONSTIGE EISENWAHREN	2363	317	70	10888	1755	404
	23 WAREN A KUPFER U KUPFERLEGIER	3	12	2	409	169	38
	24 EDELMETALLV VERGOLD VERSILB W	6	624	149	11	2106	501
	25 SONST WAREN A UNEDELN METALLEN	65	75	19	249	274	65
	26 WERKZEUGMASCHINEN WALZWERKSANL	15	12	2	173	162	35
	27 TEXTIL LEUDERINDUSTRIEMASCHINEN	11	26	6	41	76	18
	28 LANDMASCHINEN U ACKERSCHLEPPER				7	8	1
	30 KRAFTMASCHINEN	9	37	9	15	49	11
	31 PUMPEN DRUCKLUFTMASCHINEN	3	10	1	28	52	8
	32 FOERDERMITTEL	4	4		114	66	14
	33 PAPIER UND DRUCKMASCHINEN	14	11	3	28	20	5
	34 BUEROMASCHINEN	31	117	27	68	249	61
	35 NAHRUNGSMITTELINDUSTRIEMASCHIN	2	3	1	3	6	2
	36 SONSTIGE MASCHINEN	328	124	30	4389	1166	274
	37 WASSERFAHRZEUGE				9	24	6
	38 KRAFTFAHRZEUGE LUFTFAHRZEUGE	2042	1303	310	7528	4530	1076
	39 FAHRRADER	1	1		8	11	2
	40 SONSTIGE FAHRZEUGE				1	1	
	41 ELEKTROTECHNISCHE ERZEUGNISSE	408	402	99	1674	1914	456
	42 UHREN	12	178	39	50	376	87
	43 FEINMECHAN U OPTISCHE ERZEUGN	117	602	141	285	1552	359
	44 WACHSWAREN UND SEIFEN	11	7	2	20	13	3
	45 WAREN AUS KUNSTSTOFFEN	30	59	14	129	223	48
	47 PHOTOCHEMISCHE ERZEUGNISSE	24	59	13	100	182	41
	48 BLEISTIFTE U CHEM BUEROBEDARF	6	9		21	26	2
	49 PHARMAZEUTISCHE ERZEUGNISSE	12	55	11	35	223	51
	50 KOSMETISCHE ERZEUGNISSE	78	60	15	235	199	46
	51 SONSTIGE CHEMISCHE ERZEUGNISSE	6	4		17	20	3
	52 MUSIKINSTRUMENTE	21	33	8	34	77	16
	53 KINDERSPIELZEUG CHRISTBAUMSCHM	61	71	14	144	175	39
	54 SONSTIGE ENDERZEUGNISSE	19	26	3	50	89	14
	ZUSAMMEN	7112	4871	1131*	30159	17751	4126*
I I I I	01 RUECKWAHREN					11	2
	02 ERSATZLIEFERUNGEN	2	4	1	3	12	3
	<u>INSGESAMT</u>	47764	5885	1373	184890	21488	5010
	DARUNTER						
	EIGENVEREDELUNG	1574	599	142	5988	2156	512
	LOHNVEREDELUNG	14	195	47	67	655	156
	Costa Rica						
	E I N F U H R						
I A	04 LEBENDE TIERE						
	SONSTIGE LEBENDE TIERE					2	1
	ZUSAMMEN					2	1*
I B	10 NAHRUNGSMITTEL TIER URSPR						
	HONIG	1053	132	32	3858	480	114
	ZUSAMMEN	1053	132	32*	3858	480	114*
I C	05 NAHRUNGSMITTEL PFL URSPR						
	MAIS	2622	57	14	2622	57	14
	KAKAO ROH	1819	501	119	3090	906	216
	LEB PFLANZEN ZIERGAERT ERZEUGN		1		2	6	2
	ZUSAMMEN	4441	559	133*	5714	969	232*
I D	02 GENUSSMITTEL						
	KAFFEE	54993	25443	6057	179497	84945	20232
	ZUSAMMEN	54993	25443	6057*	179497	84945	20232*
I I A	04 ROHSTOFFE						
	BAUMWOLLE REISSBAUMWOLLE A3F				1020	269	64
	BAU UND NUTZ HOLZ RUNDHOLZ	9	1		93	6	2
	SONST ROHSTOFFE F CHEM ERZEUGN	3	26	6	17	141	33
	SONST ROHSTOFFE AUCH ABFAELLE	1	1		1	1	
	ZUSAMMEN	13	28	6*	1131	417	99*
I I C B	21 ENDERZEUGNISSE						
	WERKZEUGE LANDWIRTSCH GERAETE		1			1	
	ELEKTROTECHNISCHE ERZEUGNISSE				13	6	1
	ZUSAMMEN		1		13	7	1*
I I I I	01 RUECKWAHREN	8	12	3	38	68	17
	<u>INSGESAMT</u>	60508	26175	6231	190251	86888	20696
	DARUNTER						
	EIGENVEREDELUNG	8130	3779	899	13707	6216	1482
	LOHNVEREDELUNG	12	7	1	86	42	9
	A U S F U H R						
I A	04 LEBENDE TIERE						
	SONSTIGE LEBENDE TIERE		4	1		8	2
	ZUSAMMEN		4	1*		8	2*
I B	04 NAHRUNGSMITTEL TIER URSPR						
	FLEISCH UND FLEISCHWAHREN	3	1		3	1	
	ZUSAMMEN	3	1	*	3	1	*
I C	08 NAHRUNGSMITTEL PFL URSPR						
	MUELLEREIERZEUGNISSE	115	4	1	443	15	4
	SUEDFRUECHTE				8	2	
	KAKAOERZEUGNISSE				3	3	
	GEWUERZE				17	10	2
	ZUCKER	10	1		20	2	
	SONST PFLANZL NAHRUNGSMITTEL	5	6	1	11	17	3
	ZUSAMMEN	130	11	2*	502	49	9*

noch: Ein- und Ausfuhr (Spezialhandel) nach Herstellungs- und Verbrauchsländern

Nr. der Warengruppe bzw. -untergruppe	Warenbenennung	Oktober/Dezember 1960			Januar/Dezember 1960		
		dz - 100 kg	1000 DM	1000 #	dz - 100 kg	1000 DM	1000 #
ID	GENUSSMITTEL						
01	HOPFEN				42	30	7
03	TEE				100	57	14
06	BIER	166	13	3	888	68	16
08	WEIN	19	6	1	72	20	5
	ZUSAMMEN	185	19	4 *	1102	175	42 *
IIA	ROHSTOFFE						
14	ROHGUMMEN SCHELLACK BALSAME	70	15	3	142	34	6
32	SONSTIGE STEINE UND ERDEN	322	6	2	801	18	4
34	SONST ROHSTOFFE F CHEM ERZEUGN	3	2		5039	48	10
	ZUSAMMEN	395	23	5 *	5982	100	20 *
IIB	HALBWAREN						
01	ROHSEIDE UND SEIDENGESPINSTE					3	
02	REYON SYNTHET FAEDEN AUCH GEZW	169	115	28	555	472	118
03	GESPINSTE A ZELLW SYNTH FASER	1	1		2	2	
04	GESPINSTE WOLLE U AND TIERHAAR	14	30	8	27	60	15
06	GESPINSTE A FLACHS HANF JUTE	4	4		7	7	
09	KAUTSCHUK BEARBEITET	81	43	11	342	188	45
10	GLASMASSE ROHGLAS	23	2	1	26	4	
11	ZEMENT	68433	429	102	295546	1886	448
12	SONST MINERALISCHE BAUSTOFFE	115	5	2	203	14	4
17	ALUMINIUM ROH AUCH LEGIERUNGEN	3	1		7	3	
18	KUPFER ROH AUCH LEGIERUNGEN	3	3	1	3	3	1
20	BLEI ROH AUCH LEGIERUNGEN	50	4	1	50	4	1
23	SONST UNEDLE METALLE ROH					2	
24	FETTSAEUREN PARAFFIN VASELIN	22	9	2	41	16	3
25	SONST TECHNISCHE FETTE U OELE				50	7	2
26	KOKS	350	5	1	850	12	3
28	KRAFTSTOFFE UND SCHMIEROELE				9	1	
29	TEER U TEERDESTILL ERZEUGNISSE	4	1		22	5	
30	AUFBEREITETE KALIDUENGEMITTEL	500	9	2	5500	107	25
33	STICKSTOFF A N G DUENGEMITTEL	26266	666	159	155520	3983	948
35	SONSTIGE CHEMISCHE HALBWAREN	928	60	12	3893	189	40
	ZUSAMMEN	96966	1387	330 *	462653	6968	1655 *
IIICA	VORERZEUGNISSE						
01	GEWEBE A SEIDE REYON SYNTH FAD	6	28	6	36	154	36
02	GEWEBE A ZELLWOLLE SYNTH FASER	19	29	6	68	104	25
03	GEWEBE A WOLLE U AND TIERHAAR	11	21	5	17	35	8
04	GEWEBE AUS BAUMWOLLE	9	17	3	119	238	59
05	GEWEBE AUS FLACHS HANF JUTE	5	6	1	72	53	15
06	LEDER	108	42	11	288	99	23
08	PAPIER UND PAPPE	91	24	7	374	96	23
09	FURNIERE SPERRHOLZ FASSHOLZ	11	3	1	20	5	1
10	STEINZEUG TON PORZELLANERZEUGN	6	4	1	101	29	4
11	GLAS	158	18	4	903	109	25
12	KUNSTSTOFFE	154	67	16	648	283	65
13	TEERFARBSTOFFE	30	29	7	77	84	18
14	SONST FARBSTOFFE FARBEN LACKE	137	70	15	646	263	63
15	DEXTRINE GELATINE UND LEIME	336	61	15	541	100	26
16	SPRENGSTOFFE SCHIESSBED ZUENOW	26	14	3	360	90	19
17	SONST CHEMISCHE VORERZEUGNISSE	28165	950	226	40324	1672	402
19	STAHLROEHREN	52	5	1	3228	256	61
20	STAB UND FORMEISEN	1292	65	15	9146	432	104
21	BLECH AUS EISEN	236	14	4	3458	188	45
22	DRAHT AUS EISEN	722	61	16	4940	342	83
23	EISENBAHNOBERBAUMATERIAL				623	29	7
25	STANGEN BLECHE USW KUPFER	52	25	6	179	78	19
26	STANGEN BLECHE USW ALUMINIUM	14	14	2	49	34	6
27	STANGEN BLECHE USW AND UNEDL M	57	12	2	62	20	4
28	STANGEN BLECHE USW EDELMETALLE					2	
30	EDELST SCHMUCKST PERLEN BEARB		11	3		31	7
31	SONSTIGE VORERZEUGNISSE	19	9	1	72	23	2
	ZUSAMMEN	31712	1595	377 *	66351	4849	1150 *
IIICB	ENDERZEUGNISSE						
01	STRICKWAREN SEIDE CHEMIEFASERN	8	42	11	26	108	27
02	STRICKWAREN WOLLE U AND TIERH	11	74	18	29	203	49
03	STRICKWAREN AUS BAUMWOLLE	19	87	21	90	374	88
04	SONST KLEIDUNG SEIDE CHEMIEFAS		5	1	1	19	3
05	SONST KLEIDUNG WOLLE AND TIERH		3			4	
06	SONST KLEIDUNG AUS BAUMWOLLE	7	12	3	31	50	14
07	SONST KLEIDUNG FLACHS HANF USW	4	24	7	7	42	11
08	HUETE		1			3	
09	SONSTIGE SPINNSTOFFWAREN	43	46	12	168	145	34
10	PELZWAREN		1			2	
11	SCHUHE AUS LEDER	1	1		1	1	
12	ANDERE LEDERWAREN	3	22	4	8	69	15
13	PAPIERWAREN	134	61	15	533	244	55
14	BUECHER KARTEN NOTEN BILDER	29	47	12	94	135	32
15	HOLZWAREN	15	32	8	59	108	25
16	KAUTSCHUKWAREN	230	142	29	975	608	138
17	STEINWAREN	8	3		9	8	1
18	STEINZEUG PORZELLAN U AE WAREN	303	100	26	520	219	55
19	GLASWAREN	312	69	19	2243	354	89
20	MESSERSCHMIEDWAREN	44	113	28	129	328	81
21	WERKZEUGE LANDWIRTSCH GERAETE	571	338	76	1746	1098	251
22	SONSTIGE EISENWAREN	3755	801	191	20228	3499	822
23	WAREN A KUPFER U KUPFERLEGIE	14	25	6	47	96	19
24	EDELMETALLW VERGOLD VERSILB W	1	74	17	6	251	63
25	SONST WAREN A UNEDLEN METALLEN	372	275	65	1143	954	228
26	WERKZEUGMASCHINEN WALZWERKSANL	50	77	18	762	706	169
27	TEXTIL LEADERINDUSTRIEMASCHINEN	766	619	151	1550	1457	350
28	LANDMASCHINEN U ACKERSCHLEPPER	20	21	3	411	226	53
30	KRAFTMASCHINEN	112	114	26	671	502	119
31	PUMPEN DRUCKLUFTMASCHINEN	79	65	15	258	248	61
32	FOERDERMITTEL	38	21	6	243	127	31
33	PAPIER UND DRUCKMASCHINEN	83	72	17	370	343	79
34	BUEROMASCHINEN	67	188	46	260	734	178
35	NAHRUNGSMITTELINDUSTRIEMASCHIN	373	340	81	770	713	173
36	SONSTIGE MASCHINEN	1386	700	164	3833	2078	495
37	WASSERFAHRZEUGE				10	2	
38	KRAFTFAHRZEUGE LUFTFAHRZEUGE	2498	1665	396	8968	5889	1396
39	FAHRRAEUER	34	26	6	103	79	17
40	SONSTIGE FAHRZEUGE	4	2	1	124	62	15

noch: Ein- und Ausfuhr (Spezialhandel) nach Herstellungs- und Verbrauchsländern

Nr. der Warengruppe bzw. -untergruppe	Warenbenennung	Oktober/Dezember 1960			Januar/Dezember 1960		
		dz - 100 kg	1000 DM	1000 \$	dz - 100 kg	1000 DM	1000 \$
I I C H	41 ELEKTROTECHNISCHE ERZEUGNISSE	1974	1090	259	6257	4371	1042
	42 UHREN	13	78	19	77	296	71
	43 FEINMECHAN U OPTISCHE ERZEUGN	28	139	30	88	519	116
	44 WACHSWAREN UND SEIFEN	15	14	2	64	45	8
	45 WAREN AUS KUNSTSTOFFEN	71	119	25	191	360	76
	46 SPIELFILME BEL FILME PLATTEN		1			1	
	47 PHOTOCHEMISCHE ERZEUGNISSE	42	57	13	112	193	45
	48 BLEISTIFTE U CHEM BUEROBEDARF	108	107	24	282	275	67
	49 PHARMAZEUTISCHE ERZEUGNISSE	303	557	126	967	1970	462
	50 KOSMETISCHE ERZEUGNISSE	17	14	2	54	44	8
	51 SONSTIGE CHEMISCHE ERZEUGNISSE	554	134	30	3055	728	174
	52 MUSIKINSTRUMENTE	14	34	9	58	145	36
	53 KINDERSPIELZEUG CHRISTBAUMSCHM	66	73	18	292	317	77
	54 SONSTIGE ENDERZEUGNISSE	16	30	7	108	117	25
	ZUSAMMEN	14615	8759	2063*	58019	31469	7443*
I I I	02 ERSATZLIEFERUNGEN	3	8	1	46	33	6
	<u>INSGESAMT</u>	144009	11803	2783	594658	43652	10327
	DARUNTER						
	EIGENVEREDELUNG	10424	926	221	24437	3570	848
	LOHNVEREDELUNG		1		11	18	4
	Dominik. Rep.						
	E I N F U H R						
I B	NAHRUNGSMITTEL TIER URSPR						
	10 HONIG	457	36	9	909	73	18
	ZUSAMMEN	457	36	9*	909	73	18*
I C	NAHRUNGSMITTEL PFL URSPR						
	18 SUEDFRUECHTE	124346	5767	1372	587374	30744	7321
	19 GEMUESE OBSTKONSERV FRUCHTSAFT	165	29	6	226	34	8
	20 KAKAO ROM				62	16	4
	23 ZUCKER				56327	1797	428
	24 OELFRUECHTE ZUR ERNAEHRUNG				4260	434	104
	27 OELKUCHEN	4136	146	35	7376	286	68
	ZUSAMMEN	128647	5938	1413*	685629	33311	7933*
I D	GENUSSMITTEL						
	02 KAFFEE	215	75	17	1411	546	129
	04 ROHTABAK	4333	956	228	15387	3514	836
	ZUSAMMEN	4548	1031	245*	16798	4060	965*
I I A	ROHSTOFFE						
	03 WOLLE AND TIERHAARE REISSWOLLE	12	11	2	21	20	4
	04 BAUMWOLLE REISSBAUMWOLLE ABF	1891	465	111	4155	1026	244
	08 ANDERE FELLE UND HAEUTE				42	16	5
	11 SAU UND NUTZ HOLZ RUNDHOLZ	337	20	4	1659	92	21
	12 PFLANZL STOFFE Z FAERB OD GERB				14	2	1
	19 EISENERZE	265344	1129	269	1013144	4323	1030
	ZUSAMMEN	267584	1629	386*	1019039	5479	1305*
I I B	HALBWAREN						
	18 KUPFER ROH AUCH LEGIERUNGEN	140	30	7	734	167	41
	21 ZINN ROH AUCH LEGIERUNGEN				2	1	
	ZUSAMMEN	140	30	7*	736	168	41*
I I C A	VORERZEUGNISSE						
	17 SONST CHEMISCHE VORERZEUGNISSE	1123	103	25	1123	103	25
	ZUSAMMEN	1123	103	25*	1123	103	25*
I I C B	ENDERZEUGNISSE						
	14 BUECHER KARTEN NOTEN BILDER		14	4		30	7
	34 BUEROMASCHINEN				26	4	1
	36 SONSTIGE MASCHINEN				61	7	2
	43 FEINMECHAN U OPTISCHE ERZEUGN					4	
	ZUSAMMEN		14	4*	87	45	10*
I I I	RUECKWAREN	94	13	3	136	41	11
	<u>INSGESAMT</u>	402593	8790	2092	1694449	43280	10308
	DARUNTER						
	EIGENVEREDELUNG	26750	1282	305	111954	6015	1433
	LOHNVEREDELUNG	35	12	3	161	50	12
	A U S F U H R						
I A	LEBENDE TIERE						
	04 SONSTIGE LEBENDE TIERE				1	1	
	ZUSAMMEN				1	1	
I B	NAHRUNGSMITTEL TIER URSPR						
	04 FLEISCH UND FLEISCHWAREN				11	7	2
	06 FISCHE UND FISCHZUBEREITUNGEN		1			1	
	ZUSAMMEN		1	*	11	8	2*
I C	NAHRUNGSMITTEL PFL URSPR						
	08 MUELLEREIERZEUGNISSE	62	3	1	458	21	5
	19 GEMUESE OBSTKONSERV FRUCHTSAFT	4	1		8	2	
	21 KAKAOERZEUGNISSE	1	1		3	2	
	22 GEWUERZE				2	1	
	23 ZUCKER	23	4	1	38	9	2
	31 SONST PFLANZL NAHRUNGSMITTEL	4	2		13	7	
	ZUSAMMEN	94	11	2*	522	42	7*
I D	GENUSSMITTEL						
	05 TABAKERZEUGNISSE					1	
	06 BIER	1098	85	20	3768	295	70
	07 BRANNTWEIN				5	1	
	08 WEIN	17	6	1	33	9	2
	ZUSAMMEN	1115	91	21*	3806	306	72*
I I A	ROHSTOFFE						
	14 ROHGUMMEN SCHELLACK BALSAME	4	1		19	4	
	16 STEINKOHL EINSCHL PRESSKOHL	990	11	3	990	11	3
	32 SONSTIGE STEINE UND ERDEN	115	2		1442	23	4
	34 SONST ROHSTOFFE F CHEM ERZEUGN	12	4	1	14	6	1
	ZUSAMMEN	1121	18	4*	2465	44	8*

noch: Ein- und Ausfuhr (Spezialhandel) nach Herstellungs- und Verbrauchsländern

Nr. der Warengruppe bzw. -untergruppe	Warenbenennung	Oktober/Dezember 1960			Januar/Dezember 1960		
		dz - 100 kg	1000 DM	1000 €	dz - 100 kg	1000 DM	1000 €
IIB	HALBWAREN						
02	REYON SYNTHET FAEDEN AUCH GEZW	3	10	2	10	27	7
04	GESPINSTE WOLLE U AND TIERHAA					1	
05	GESPINSTE AUS BAUMWOLLE	2	4	1	15	26	6
06	GESPINSTE A FLACHS HANF JUTE	7	5	1	16	11	2
09	KAUTSCHUK BEARBEITET	92	35	9	324	133	33
10	GLASMASSE ROHGLAS				10	2	1
11	ZEMENT	370	6	2	2764	36	9
12	SONST MINERALISCHE BAUSTOFFE	17	3	1	288	20	6
13	ROHEISEN				2000	53	13
17	ALUMINIUM ROH AUCH LEGIERUNGEN	3	1		10	4	1
19	NICKEL ROH AUCH LEGIERUNGEN				1	1	
20	BLEI ROH AUCH LEGIERUNGEN				20	2	1
23	SONST UNEDLE METALLE ROH	5	14	3	17	30	7
24	FETTSAEUREN PARAFFIN VASELIN	145	9	2	235	17	4
25	SONST TECHNISCHE FETTE U OELE				50	7	2
26	KOKS				350	4	1
28	KRAFTSTOFFE UND SCHMIEROELE				155966	791	188
29	TEER U TEERDESTILL ERZEUGNISSE	50	2	1	50	2	1
33	STICKSTOFF A N G DUENGEMITTEL	3725	67	16	48503	636	152
35	SONSTIGE CHEMISCHE HALBWAREN	3015	157	36	4227	229	56
	ZUSAMMEN	7434	313	74*	214886	2032	490*
IICA	VORERZEUGNISSE						
01	GEWEBE A SEIDE REYON SYNTH FAD				1	13	3
02	GEWEBE A ZFLLWOLLE SYNTH FASER				1	2	1
03	GEWEBE A WOLLE U AND TIERHAAR	1	4	1	1	7	1
04	GEWEBE AUS BAUMWOLLE		3		6	19	2
06	LEDER	6	35	8	17	96	23
08	PAPIER UND PAPPE	17	10	4	198	49	14
09	FURNIERE SPERRHOLZ FASSHOLZ	22	1		22	1	
10	STEINZEUG TON PORZELLANERZEUGN	32	20	5	410	64	15
11	GLAS	126	11	3	264	28	7
12	KUNSTSTOFFE	274	112	26	729	351	84
13	TEERFARBSTOFFE	27	41	10	76	108	26
14	SONST FARBSTOFFE FARBEN LACKE	66	29	6	275	99	25
15	DEXTRINE GELATINE UND LEIME	50	8	3	152	29	6
16	SPRENGSTOFFE SCHIESSBED ZUENDW	76	35	7	77	38	7
17	SONST CHEMISCHE VORERZEUGNISSE	1332	164	37	16851	850	194
18	GUSSROEHREN	189	11	3	290	17	4
19	STAHLROEHREN	1453	107	26	3536	266	64
20	STAB UND FORMEISEN	6898	303	72	21162	930	221
21	BLECH AUS EISEN	464	24	6	483	27	7
22	DRAHT AUS EISEN	20	2	1	182	16	3
23	EISENBAHNOBERBAUMATERIAL	3686	181	43	6378	311	74
24	SCHMIEDEB GUSS SCHMIEDESTUECKE	7	1		7	1	
25	STANGEN BLECHE USW KUPFER	12	5	1	90	42	9
26	STANGEN BLECHE USW ALUMINIUM	11	5	1	56	20	5
27	STANGEN BLECHE USW AND UNEDL M	205	30	7	405	54	12
28	STANGEN BLECHE USW EDELMETALLE					1	
30	EDELST SCHMUCKST PERLEN BEARB					13	4
31	SONSTIGE VORERZEUGNISSE	6	2		259	38	10
	ZUSAMMEN	14980	1144	270*	51928	3490	821*
IICB	ENDERZEUGNISSE						
01	STRICKWAREN SEIDE CHEMIEFASERN					2	
04	SONST KLEIDUNG SEIDE CHEMIEFAS		4	1	1	21	3
06	SONST KLEIDUNG AUS BAUMWOLLE				2	2	
07	SONST KLEIDUNG FLACHS HANF USW					1	
08	HUETE				1	17	4
09	SONSTIGE SPINNSTOFFWAREN	75	35	8	107	69	16
12	ANDERE LEDERWAREN	6	10	2	20	52	8
13	PAPIERWAREN	46	18	3	406	148	36
14	BUECHER KARTEN NOTEN BILDER	6	17	3	23	51	10
15	HOLZWAREN	118	26	6	196	68	15
16	KAUTSCHUKWAREN	579	319	79	1589	893	215
17	STEINWAREN				71	15	3
18	STEINZEUG PORZELLAN U AE WAREN	57	19	4	332	109	25
19	GLASWAREN	175	42	10	616	176	37
20	MESSERSCHMIEDEWAREN	18	33	8	75	143	35
21	WERKZEUGE LANDWIRTSCH GERAETE	755	272	61	1747	666	148
22	SONSTIGE EISENWAREN	1622	400	94	12759	1914	447
23	WAREN A KUPFER U KUPFERLEGIER	232	129	30	414	239	56
24	EDELMETALLW VERGOLD VERSILB W		60	16	3	191	47
25	SONST WAREN A UNEDLEN METALLEN	288	146	37	1076	601	142
26	WERKZEUGMASCHINEN WALZWERKSANL	204	154	38	364	287	68
27	TEXTIL LEDERINDUSTRIEMASCHINEN	238	281	67	446	544	128
28	LANDMASCHINEN U ACKERSCHLEPPER	76	43	9	533	192	45
30	KRAFTMASCHINEN	80	46	10	188	147	34
31	PUMPEN DRUCKLUFTMASCHINEN	2	5	1	42	30	7
32	FOERDERMITTEL	27	15	4	136	113	27
33	PAPIER UND DRUCKMASCHINEN	65	83	18	2296	1853	439
34	BUEROMASCHINEN	9	20	4	37	103	24
35	NAHRUNGSMITTELINDUSTRIEMASCHIN	24	30	7	824	415	98
36	SONSTIGE MASCHINEN	96	68	17	2683	2317	552
38	KRAFTFAHRZEUGE LUFTFAHRZEUGE	925	568	136	3461	2200	529
39	FAHRRADER	83	49	12	209	123	26
40	SONSTIGE FAHRZEUGE	45	10	2	50	12	3
41	ELEKTROTECHNISCHE ERZEUGNISSE	507	267	61	4306	1564	366
42	UHREN	1	34	6	10	109	22
43	FEINMECHAN U OPTISCHE ERZEUGN	49	95	22	87	333	69
44	WACHSWAREN UND SEIFEN	7	5		24	13	2
45	WAREN AUS KUNSTSTOFFEN	9	24	6	78	148	32
46	SPIELFILME BEL FILME PLATTEN					4	1
47	PHOTOCHEMISCHE ERZEUGNISSE	25	25	6	89	84	16
48	BLEISTIFTE U CHEM BUEROBEDARF	22	11	3	71	59	13
49	PHARMAZEUTISCHE ERZEUGNISSE	248	483	112	655	1244	288
50	KOSMETISCHE ERZEUGNISSE	53	43	9	159	149	33
51	SONSTIGE CHEMISCHE ERZEUGNISSE	799	428	102	1791	808	193
52	MUSIKINSTRUMENTE	4	11	3	9	48	9
53	KINDERSPIELZEUG CHRISTBAUMSCHM	52	47	10	106	80	16
54	SONSTIGE ENDERZEUGNISSE	81	42	9	242	125	28
	ZUSAMMEN	7708	4417	1036*	38330	18484	4315*

noch: Ein- und Ausfuhr (Spezialhandel) nach Herstellungs- und Verbrauchsländern

Nr. der Warengruppe bzw. -untergruppe	Warenbenennung	Oktober/Dezember 1960			Januar/Dezember 1960		
		dz - 100 kg	1000 DM	1000 \$	dz - 100 kg	1000 DM	1000 \$
III 02	ERSATZLIEFERUNGEN	1	<		<	5	
	<u>INSGESAMT</u>	32453	5497	1407	311451	24412	5715
	DARUNTER						
	EIGENVEREDELUNG	2072	520	122	7375	1778	418
	LOHNVEREDELUNG	1	3		47	54	13
	Guatemala						
	E I N F U H R						
IB 10	NÄHRUNGSMITTEL TIER URSPR						
	HONIG	4383	553	133	16200	2074	495
	ZUSAMMEN	4383	553	133*	16200	2074	495*
IC 18	NÄHRUNGSMITTEL PFL URSPR						
	SUEDFRUECHTE	84188	4036	960	161710	8459	2012
	GEWUERZE	45	95	23	185	361	85
	LEB PFLANZEN ZIERGAERT ERZEUGN				13	24	6
	ZUSAMMEN	84233	4131	983*	161908	8644	2103*
ID 02	GENUSSMITTEL						
	KAFFEE	43369	21030	5006	161916	75748	18030
	ROHTARAK				3	1	
	ZUSAMMEN	43369	21030	5006*	161919	75749	18030*
IIA 04	ROHSTOFFE						
	BAUMWOLLE REISSBAUMWOLLE ABF	475	119	28	6929	1726	410
	BAU UND NUTZHOLZ RUNDHOLZ	1678	137	32	4591	381	91
	SONST ROHSTOFFE F CHEM ERZEUGN				42	7	1
	ZUSAMMEN	2153	256	60*	11562	2114	502*
IIB 07	HALBWAREN						
	BAU UND NUTZHOLZ SCHNITTHOLZ	103	5	2	831	49	13
	ALUMINIUM ROH AUCH LEGIERUNGEN				15	3	1
	KUPFER ROH AUCH LEGIERUNGEN				152	36	9
	FETTSAEUREN PARAFFIN VASELIN				115	57	13
	SONSTIGE CHEMISCHE HALBWAREN	267	49	12	987	174	42
	ZUSAMMEN	370	54	14*	2100	319	78*
IIICA 17	VORERZEUGNISSE						
	SONST CHEMISCHE VORERZEUGNISSE	13	53	13	112	145	35
	ZUSAMMEN	13	53	13*	112	145	35*
IICB 06	ENDERZEUGNISSE						
	SONST KLEIDUNG AUS BAUMWOLLE		1			1	
	PUMPEN DRUCKLUFTMASCHINEN	16	3	1	19	4	1
	NÄHRUNGSMITTELINDUSTRIEMASCHIN					4	1
	SONSTIGE MASCHINEN	1	3	1	1	3	1
	ELEKTROTECHNISCHE ERZEUGNISSE		1			1	
	FEINMFCHAN U OPTISCHE ERZEUGN		1			4	
	ZUSAMMEN	17	9	2*	20	17	3*
III 01	RUECKWAREN	30	24	6	85	121	30
	<u>INSGESAMT</u>	134568	26110	6217	353906	89383	21276
	DARUNTER						
	EIGENVEREDELUNG	26129	1753	416	39371	4051	963
	LOHNVEREDELUNG	30	14	3	52	49	9
	A U S F U H R						
IA 04	LEBENDE TIERE						
	SONSTIGE LEBENDE TIERE				3	3	1
	ZUSAMMEN				3	3	1*
IB 03	NÄHRUNGSMITTEL TIER URSPR						
	KAESE	4	1		5	2	
	FLEISCH UND FLEISCHWAREN				6	4	1
	FISCHE UND FISCHZUBEREITUNGEN				7	9	2
	ZUSAMMEN	4	1	*	18	15	3*
IC 14	NÄHRUNGSMITTEL PFL URSPR						
	KARTOFFELN				12	1	
	KAKAOERZEUGNISSE	6	5	1	10	9	2
	GEWUERZE	3	2		9	8	1
	ZUCKER				79	5	1
	OELFRUECHTE ZUR ERNAEHRUNG				24	3	
	MARGARINE U AEHNL SPEISEFETTE				5	1	
	SONST PFLANZL NÄHRUNGSMITTEL	29	14	5	77	45	12
	LEB PFLANZEN ZIERGAERT ERZEUGN	7	4	1	16	7	2
	ZUSAMMEN	45	25	7*	232	79	18*
ID 06	GENUSSMITTEL						
	BIER	11	1		91	10	3
	BRANNTWEIN	9	2		15	4	
	WEIN	12	4		59	18	3
	ZUSAMMEN	32	7	*	165	32	6*
IIA 02	ROHSTOFFE						
	ZELLWOLLE SYNTHET FASERN U ABF	19	4	1	220	44	9
	ROHGUMMEN SCHELLACK BALSAME	78	12	3	542	92	22
	SPEISE UND INDUSTRIESALZ				5	1	
	SONSTIGE STEINE UND ERDEN	85	2		200	5	
	SONST ROHSTOFFE F CHEM ERZEUGN				49	9	2
	PFLANZL FLECHT U POLYMERSTOFFE		1			3	
	ZUSAMMEN	182	19	4*	1016	154	33*
IIB 01	HALBWAREN						
	ROHSEIDE UND SEIDENGESPINSTE					3	1
	REYON SYNTHET FAEDEN AUCH GEZW	30	50	11	169	292	70
	GESPINSTE A ZELLW SYNTH FASER	50	48	11	241	216	52
	GESPINSTE WOLLE U AND TIERHAAR	135	288	70	426	897	214
	GESPINSTE AUS BAUMWOLLE	10	25	6	34	84	20
	GESPINSTE A FLACHS HANF JUTE				6	5	1
	KAUTSCHUK BEARBEITET	42	22	5	230	191	44
	GLASMASSE ROHGLAS				2	1	
	ZEMENT	1361	19	4	4356	61	12
	SONST MINERALISCHE BAUSTOFFE	171	8	1	478	22	5
	ALUMINIUM ROH AUCH LEGIERUNGEN	3	1		4	2	
	KUPFER ROH AUCH LEGIERUNGEN	1	1		1	1	

noch: Ein- und Ausfuhr (Spezialhandel) nach Herstellungs- und Verbrauchsländern

Nr. der Warengruppe bzw. -untergruppe	Warenbenennung	Oktober/Dezember 1960			Januar/Dezember 1960		
		dz - 100 kg	1000 DM	1000 \$	dz - 100 kg	1000 DM	1000 \$
IIB	19 NICKEL ROH AUCH LEGIERUNGEN	1	1		1	1	
	20 BLEI ROH AUCH LEGIERUNGEN				20	2	1
	24 FETTSÄUREN PARAFFIN VASELIN	18	4	1	65	18	4
	25 SONST TECHNISCHE FETTE U ÖLE	34	7	2	55	11	3
	26 KOKS				950	13	3
	28 KRAFTSTOFFE UND SCHMIERÖLE				4	5	1
	30 AUFBEREITETE KALIDUENGEMITTEL				1114	15	4
	33 STICKSTOFF A N G DUENGEMITTEL	35419	1024	244	100383	3189	760
	34 GERBSTOFFAUSZÜGE	157	10	2	217	15	4
	35 SONSTIGE CHEMISCHE HALBWAREN	548	31	7	4776	248	58
	38 SONSTIGE HALBWAREN		1			1	
	ZUSAMMEN	38000	1540	364*	113532	5293	1257*
IICA	VORERZEUGNISSE						
	01 GEWEBE A SEIDE REYON SYNTH FAD	18	51	12	71	247	55
	02 GEWEBE A ZELLWOLLE SYNTH FASER	14	21	5	22	43	11
	03 GEWEBE A WOLLE U AND TIERHAAR	2	8	2	3	14	3
	04 GEWEBE AUS BAUMWOLLE	95	163	37	322	591	143
	05 GEWEBE AUS FLACHS HANF JUTE	44	26	6	95	63	16
	06 LEDER	78	24	6	157	73	20
	08 PAPIER UND PAPPE	161	28	8	779	149	38
	09 FURNIERE SPERRHOLZ FASSHOLZ	22	2		114	9	2
	10 STEINZEUG TON PORZELLANERZEUGN	4	4	1	37	21	4
	11 GLAS	61	9	2	2242	206	49
	12 KUNSTSTOFFE	270	107	25	1184	412	101
	13 TEERFARBSTOFFE	98	124	29	458	604	143
	14 SONST FARBSTOFFE FARBEN LACKE	164	53	13	1050	241	56
	15 DEXTRINE GELATINE UND LEIME	423	59	13	1240	176	41
	16 SPRENGSTOFFE SCHIESSBED ZUENSW	1	6	1	20	47	10
	17 SONST CHEMISCHE VORERZEUGNISSE	13895	675	162	98868	4167	997
	18 GUSSROEHREN	201	19	4	3871	178	42
	19 STAHLROEHREN	385	49	13	16899	1400	337
	20 STAB UND FORMEISEN	6165	312	75	33664	1616	388
	21 BLECH AUS EISEN	292	17	4	4734	358	85
	22 URAHT AUS EISEN	661	43	10	2526	177	40
	23 EISENBAHNOBERBAUMATERIAL				894	54	13
	24 SCHMIEDEB GUSS SCHMIEDESTUECKE	500	35	8	555	40	9
	25 STANGEN BLECHE USW KUPFER	11	7	1	71	51	12
	26 STANGEN BLECHE USW ALUMINIUM				6	4	1
	27 STANGEN BLECHE USW AND UNEDL M	8	6	1	75	53	13
	28 STANGEN BLECHE USW EDELMETALLE		2	1		2	1
	30 EDELST SCHMUCKST PERLEN BEARB		7	2		9	3
	31 SONSTIGE VORERZEUGNISSE	17	14	4	175	82	18
	ZUSAMMEN	23590	1871	445*	170132	11087	2651*
IICB	ENDERZEUGNISSE						
	01 STRICKWAREN SEIDE CHEMIEFASERN		18	5	1	67	18
	02 STRICKWAREN WOLLE U AND TIERH	3	25	6	7	59	14
	03 STRICKWAREN AUS BAUMWOLLE	3	17	4	5	41	9
	04 SONST KLEIDUNG SEIDE CHEMIEFAS		2	1	1	12	2
	05 SONST KLEIDUNG WOLLE AND TIERH	1	10	2	3	20	4
	06 SONST KLEIDUNG AUS BAUMWOLLE	6	16	3	17	32	6
	07 SONST KLEIDUNG FLACHS HANF USW	1	8	3	1	9	3
	08 HUETE	4	10	3	10	21	5
	09 SONSTIGE SPINNSTOFFWAREN	44	37	10	175	172	43
	10 PELZWAREN				1	2	1
	11 SCHUHE AUS LEDER		1			1	
	12 ANDERE LEDERWAREN	16	45	11	68	171	39
	13 PAPIERWAREN	85	53	11	447	206	46
	14 BUECHER KARTEN NOTEN BILDER	22	41	10	137	158	38
	15 HOLZWAREN	31	40	9	116	123	26
	16 KAUTSCHUKWAREN	267	182	46	734	489	128
	17 STEINWAREN	2	2	1	6	3	1
	18 STEINZEUG PORZELLAN U AE WAREN	723	174	44	1146	330	80
	19 GLASWAREN	629	172	43	3083	595	140
	20 MESSERSCHMIEDEWAREN	119	162	42	418	521	124
	21 WERKZEUGE LANDWIRTSCH GERAETE	854	428	102	2840	1473	351
	22 SONSTIGE EISENWAREN	3034	896	219	14394	3631	869
	23 WAREN A KUPFER U KUPFERLEGIER	18	30	7	60	83	20
	24 EDELMETALLV VERGOLD VERSILB W	4	140	36	6	277	67
	25 SONST WAREN A UNEDLEN METALLEN	461	313	78	2082	1208	294
	26 WERKZEUGMASCHINEN WALZWERKSANL	283	273	65	967	754	181
	27 TEXTIL LEDERINDUSTRIEMASCHINEN	739	732	173	3804	3495	835
	28 LANDMASCHINEN U ACKERSCHLEPPER	121	27	6	414	265	60
	29 KRAFTMASCHINEN	169	144	35	707	552	133
	30 PUMPEN DRUCKLUFTMASCHINEN	87	123	29	209	223	52
	31 FOERDERMITTEL	26	17	4	216	117	28
	32 PAPIER UND DRUCKMASCHINEN	149	98	23	390	314	77
	33 BUEROMASCHINEN	13	53	12	163	523	130
	34 NAHRUNGSMITTELINDUSTRIEMASCHIN	349	253	63	1721	955	232
	35 SONSTIGE MASCHINEN	1228	590	137	3417	1788	422
	36 WASSERFAHRZEUGE	1	2	1	4	4	2
	37 KRAFTFAHRZEUGE LUFTFAHRZEUGE	2208	1398	330	8434	5386	1282
	38 FAHRRADER	76	44	12	180	110	27
	39 SONSTIGE FAHRZEUGE	65	12	3	193	45	12
	40 ELEKTROTECHNISCHE ERZEUGNISSE	1602	854	207	6241	2854	684
	41 UHREN	13	121	28	89	482	114
	42 FEINMECHAN U OPTISCHE ERZEUGN	51	173	38	219	827	190
	43 WACHSWAREN UND SEIFEN	7	5	1	34	29	7
	44 WAREN AUS KUNSTSTOFFEN	44	94	23	199	293	69
	45 PHOTOCHEMISCHE ERZEUGNISSE	33	53	14	100	144	34
	46 BLEISTIFTE U CHEM BUEROBEDARF	74	88	23	240	284	72
	47 PHARMAZEUTISCHE ERZEUGNISSE	198	618	150	592	2123	509
	48 KOSMETISCHE ERZEUGNISSE	42	39	9	249	232	54
	49 SONSTIGE CHEMISCHE ERZEUGNISSE	1972	468	114	10149	3224	772
	50 MUSIKINSTRUMENTE	38	85	21	171	313	77
	51 KINDERSPIELZEUG CHRISTBAUMSCHM	69	106	24	177	223	51
	52 SONSTIGE ENDERZEUGNISSE	99	61	15	304	223	52
	ZUSAMMEN	16082	9353	2255*	65333	35486	8479*
III	02 ERSATZLIEFERUNGEN	5	5	2	11	17	5
	INSGESAMT	77940	12821	3077	350442	52166	12453

noch: Ein- und Ausfuhr (Spezialhandel) nach Herstellungs- und Verbrauchsländern

Nr. der Warengruppe bzw. -untergruppe	Warenbenennung	Oktober/Dezember 1960			Januar/Dezember 1960		
		dz - 100 kg	1000 DM	1000 *	dz - 100 kg	1000 DM	1000 *
	DARUNTER EIGENVEREDELUNG LOHNVEREDELUNG	2763 2	860 6	204 1	12635 5	3304 19	788 3
	Haiti (Rep.)						
	E I N F U H R						
IB	NAHHRUNGSMITTEL TIER URSPR HONIG	875 875	74 74	18 18*	1503 1503	126 126	30 30*
IC	NAHHRUNGSMITTEL PFL URSPR SUEDFRUECHTE	220	14	4	1322	77	18
ID	SONST PFLANZL NAHRUNGSMITTEL ZUSAMMEN	220	14	4*	1333	78	18*
IO	GENUSSMITTEL KAFFEE	339	122	29	2312	788	188
IOA	ROHTABAK				37	4	1
IOA	ZUSAMMEN	339	122	29*	2349	792	189*
IOA	ROHSTOFFE						
IOA	BAUMWOLLE REISSBAUMWOLLE ABF	228	46	11	228	46	11
IOA	FLACHS HANF JUTE UND DGL	5231	606	144	21428	2445	582
IOA	BAU UND NUTZHOZL RUNDHOZL	214	6	2	850	74	19
IOA	PFLANZL STOFFE Z FAERB OD GERB				3355	72	17
IOA	OELFRUECHTE FUER TECHN OELE	8616	633	151	12730	941	224
IOA	ZUSAMMEN	14289	1291	308*	38591	3578	853*
IOB	HALBWAREN						
IOB	ALTEISEN SCHROTT				13639	264	63
IOB	KUPFER ROH AUCH LEGIERUNGEN	187	39	9	848	188	44
IOB	FETTSAEUREN PARAFFIN VASELIN				4	2	1
IOB	ZUSAMMEN	187	39	9*	14491	454	108*
IOCA	VORERZEUGNISSE						
IOCA	GEWEBE AUS FLACHS HANF JUTE	26	16	4	51	32	8
IOCA	SONST CHEMISCHE VORERZEUGNISSE	4	26	6	8	61	15
IOCA	SONSTIGE VORERZEUGNISSE					1	
IOCA	ZUSAMMEN	30	42	10*	59	94	23*
IOCB	ENDERZEUGNISSE						
IOCB	BUECHER KARTEN NOTEN BILDER		8	2		14	5
IOCB	HOLZWAREN				3	2	
IOCB	FEINMECHAN U OPTISCHE ERZEUGN					1	
IOCB	SONSTIGE ENDERZEUGNISSE	59	35	8	85	48	11
IOCB	ZUSAMMEN	59	43	10*	88	65	16*
IOI	RUECKWAREN		1		13	16	3
	INSGESAMT	15999	1626	388	58427	5203	1240
	DARUNTER EIGENVEREDELUNG LOHNVEREDELUNG	21 56	9 23	2 6	28 56	12 24	3 6
	A U S F U H R						
IB	NAHHRUNGSMITTEL TIER URSPR FLEISCH UND FLEISCHWAREN				1	1	
IB	ZUSAMMEN				1	1	
IC	NAHHRUNGSMITTEL PFL URSPR MUELLEREIERZEUGNISSE	1104	24	6	2630	59	14
IC	SONST PFLANZL NAHRUNGSMITTEL				14	11	1
IC	ZUSAMMEN	1104	24	6*	2644	70	15*
ID	GENUSSMITTEL						
ID	BIER	490	34	8	1903	127	30
ID	BRANNTWEIN				2	1	
ID	WEIN	16	3	1	52	11	3
ID	ZUSAMMEN	506	37	9*	1957	139	33*
IOA	ROHSTOFFE						
IOA	ZELLWOLLE SYNTHET FASERN U ABF	23	8	2	23	8	2
IOA	FLACHS HANF JUTE UND DGL	22	3	1	22	3	1
IOA	ROHGUMMEN SCHELLACK BALSAME	19	7	3	60	20	6
IOA	SONSTIGE STEINE UND ERDEN				45	2	
IOA	SONST ROHSTOFFE F CHEM ERZEUGN				10	2	
IOA	ZUSAMMEN	64	18	6*	160	35	9*
IOB	HALBWAREN						
IOB	REYON SYNTHET FAEDEN AUCH GEZW	5	12	3	11	31	7
IOB	GESPINSTE A ZELLW SYNTH FASER	6	5	1	9	8	2
IOB	GESPINSTE WOLLE U AND TIERHAAR					1	
IOB	GESPINSTE AUS BAUMWOLLE				9	7	2
IOB	GESPINSTE A FLACHS HANF JUTE	1	1		31	10	3
IOB	KAUTSCHUK BEARBEITET	13	4	1	109	32	8
IOB	ZEMENT	85	1		213	3	1
IOB	SONST MINERALISCHE BAUSTOFFE					3	
IOB	BLEI ROH AUCH LEGIERUNGEN				20	2	1
IOB	SONST UNEDLE METALLE ROH		1			1	
IOB	FETTSAEUREN PARAFFIN VASELIN	1742	174	42	7877	743	179
IOB	SONST TECHNISCHE FETTE U OELE				9	2	
IOB	KOKS	150	2	1	150	2	1
IOB	RUECKST D ERDOEL U TEERDESTILL	33	2		33	2	
IOB	KRAFTSTOFFE UND SCHMIEROLE	7	1		7	1	
IOB	TEER U TEERDESTILL ERZEUGNISSE	40	2	1	370	15	4
IOB	STICKSTOFF A N G DUENGMITTEL				887	21	4
IOB	SONSTIGE CHEMISCHE HALBWAREN	860	22	5	1006	35	7
IOB	SONSTIGE HALBWAREN				471	18	3
IOB	ZUSAMMEN	2942	227	54*	11212	937	222*
IOCA	VORERZEUGNISSE						
IOCA	GEWEBE A SEIDE REYON SYNTH FAD		5	1	6	35	8
IOCA	GEWEBE A ZELLWOLLE SYNTH FASER	1	3	1	6	10	3
IOCA	GEWEBE AUS BAUMWOLLE	26	47	15	65	129	34
IOCA	GEWEBE AUS FLACHS HANF JUTE	6	5	1	6	5	1
IOCA	LEDER				20	4	1
IOCA	PAPIER UND PAPPE	9	3	1	104	18	5
IOCA	FURNIERE SPERRHOZL FASSHOZL				66	4	1

noch: Ein- und Ausfuhr (Spezialhandel) nach Herstellungs- und Verbrauchsländern

Nr. der Warengruppe bzw. -untergruppe	Warenbenennung	Oktober/Dezember 1960			Januar/Dezember 1960		
		dz - 100 kg	1000 DM	1000 #	dz - 100 kg	1000 DM	1000 #
IICA	10 STEINZEUG TON PORZELLANERZEUGN				57	9	4
	11 GLAS	113	8	2	422	37	10
	12 KUNSTSTOFFE	3	3		63	21	3
	13 TEERFARBSTOFFE	40	27	6	90	55	12
	14 SONST FARBSTOFFE FARBEN LACKE	136	22	5	668	86	22
	15 DEXTRINE GELATINE UND LEIME	48	6	2	124	19	3
	16 SPRENGSTOFFE SCHIESSBED ZUENOW	2	2	1	4	4	1
	17 SONST CHEMISCHE VORERZEUGNISSE	129	19	2	421	80	17
	18 GUSSROEHREN	158	10	3	1059	68	16
	19 STAHLROEHREN	137	12	3	788	73	16
	20 STAB UND FORMEISEN	1340	59	14	3105	153	38
	21 BLECH AUS EISEN	102	5	2	269	16	5
	22 DRAHT AUS EISEN				60	5	2
	23 EISENBAHNOBERBAUMATERIAL	568	29	6	2410	105	24
	25 STANGEN BLECHE USW KUPFER	16	7	2	37	17	5
	26 STANGEN BLECHE USW ALUMINIUM				4	2	
	27 STANGEN BLECHE USW AND UNEDL M				1	2	1
	28 STANGEN BLECHE USW EDELMETALLE					9	1
	30 EDELST SCHMUCKST PERLEN BEARB					1	
	31 SONSTIGE VORERZEUGNISSE	3	2	1	134	18	6
	ZUSAMMEN	2834	278	69*	9985	985	239*
IICB	ENDERZEUGNISSE						
	01 STRICKWAREN SEIDE CHEMIEFASERN		4			8	1
	02 STRICKWAREN WOLLE U AND TIERH		1			2	
	04 SONST KLEIDUNG SEIDE CHEMIEFAS					1	
	06 SONST KLEIDUNG AUS BAUMWOLLE	1	5	2	3	9	3
	07 SONST KLEIDUNG FLACHS HANF USW		1		1	9	2
	09 SONSTIGE SPINNSTOFFWAREN	10	10	2	32	27	5
	11 SCHUHE AUS LEDER				1	2	1
	12 ANDERE LEDERWAREN	4	14	1	16	52	10
	13 PAPIERWAREN	29	19	4	214	87	16
	14 BUECHER KARTEN NOTEN BILDER	5	17	3	10	40	7
	15 HOLZWAREN	9	12	4	109	82	18
	16 KAUTSCHUKWAREN	39	17	4	345	164	36
	17 STEINWAREN	10	2		25	4	1
	18 STEINZEUG PORZELLAN U AE WAREN	37	27	6	267	91	25
	19 GLASWAREN	853	84	20	1500	212	53
	20 MESSERSCHMIEDEWAREN	59	54	12	164	157	39
	21 WERKZEUGE LANDWIRTSCH GERAETE	271	83	18	618	201	43
	22 SONSTIGE EISENWAREN	818	195	48	3213	820	198
	23 WAREN A KUPFER U KUPFERLEGIER				9	7	1
	24 EDELMETALLW VERGOLD VERSIL3 W		60	15	1	106	24
	25 SONST WAREN A UNEDLEN METALLEN	183	151	36	686	629	145
	26 WERKZEUGMASCHINEN WALZWERKSANL	50	51	12	90	85	21
	27 TEXTIL LEDERINDUSTRIEMASCHINEN	27	36	8	82	104	23
	28 LANDMASCHINEN U ACKERSCHLEPPER	131	72	17	193	103	25
	30 KRAFTMASCHINEN	23	11	3	79	50	15
	31 PUMPEN DRUCKLUFTMASCHINEN	2	3		105	44	10
	32 FOERDERMITTEL				19	8	1
	33 PAPIER UND DRUCKMASCHINEN	8	21	6	30	39	10
	34 BUEROMASCHINEN	4	14	3	8	40	9
	35 NAHRUNGSMITTELINDUSTRIEMASCHIN	38	26	6	84	58	13
	36 SONSTIGE MASCHINEN	36	42	8	131	106	19
	38 KRAFTFAHRZEUGE LUFTFAHRZEUGE	969	604	144	3441	2068	490
	39 FAHRRADER	1	1		4	3	
	40 SONSTIGE FAHRZEUGE				23	3	1
	41 ELEKTROTECHNISCHE ERZEUGNISSE	245	147	35	1209	541	127
	42 UHREN	3	26	5	12	107	22
	43 FEINMECHAN U OPTISCHE ERZEUGN	5	52	8	31	220	47
	44 WACHSWAREN UND SEIFEN	29	4	1	54	12	3
	45 WAREN AUS KUNSTSTOFFEN	55	61	14	130	156	35
	47 PHOTOCHEMISCHE ERZEUGNISSE				2	3	
	48 BLEISTIFTE U CHEM BUEROBEDARF	64	16	3	130	51	9
	49 PHARMAZEUTISCHE ERZEUGNISSE	97	171	42	335	706	167
	50 KOSMETISCHE ERZEUGNISSE	16	19	3	93	95	22
	51 SONSTIGE CHEMISCHE ERZEUGNISSE	213	24	5	595	49	10
	52 MUSIKINSTRUMENTE	5	13	4	17	35	11
	53 KINDERSPIELZEUG CHRISTBAUMSCHM	65	80	17	88	108	23
	54 SONSTIGE ENDERZEUGNISSE	23	10	1	199	54	11
	ZUSAMMEN	4437	2260	520*	14398	7558	1752*
III	02 ERSATZLIEFERUNGEN					2	
	<u>INSGESAMT</u>	11887	2844	664	40357	9727	2270
	DARUNTER						
	EIGENVEREDELUNG	2256	456	111	8427	1691	407
	LOHNVEREDELUNG					3	
	Honduras, Br. - usw.						
	E I N F U H R						
IC	19 NAHRUNGSMITTEL PFL URSPR						
	GEMUESE OBSTKONSERV FRUCHTSAFT				166	12	3
	ZUSAMMEN				166	12	3*
IIA	07 ROHSTOFFE						
	FELLE ZU PELZWERK ROH	2	121	29	12	571	136
	BAU UND NUTZHOLZ RUNDHOLZ	256	21	5	2876	177	44
	ZUSAMMEN	258	142	34*	2888	748	180*
IIB	HALBWAREN						
	BAU UND NUTZHOLZ SCHNITTHOLZ	3878	198	48	9728	501	120
	KUPFER ROH AUCH LEGIERUNGEN				141	37	9
	TEER U TEERDESTILL ERZEUGNISSE				629	65	16
	ZUSAMMEN	3878	198	48*	10498	603	145*
IICA	VORERZEUGNISSE						
	KUNSTSTOFFE	131	83	20	174	109	26
	SONST CHEMISCHE VORERZEUGNISSE					2	1
	ZUSAMMEN	131	83	20*	174	111	27*
IICB	ENDERZEUGNISSE						
	EDELMETALLW, VERGOLD VERSIL3 W					1	
	LANDMASCHINEN U ACKERSCHLEPPER		2	1		2	1

noch: Ein- und Ausfuhr (Spezialhandel) nach Herstellungs- und Verbrauchsländern

Nr. der Warengruppe bzw. -untergruppe	Warenbenennung	Oktober/Dezember 1960			Januar/Dezember 1960		
		dz - 100 kg	1000 DM	1000 #	dz - 100 kg	1000 DM	1000 #
I ICB 41	ELEKTROTECHNISCHE ERZEUGNISSE ZUSAMMEN		2	1 *	1	1	1 *
III					4	4	
01	KUECKWAREN	2	15	4	44	72	18
	<u>INSGESAMT</u>	4269	440	107	13771	1550	374
	DARUNTER LOHNVEREDELUNG				1	2	
	A U S F U H R						
I B	N A H R U N G S M I T T E L T I E R U R S P R						*
03	KAESE	2	1		6	3	
04	FLEISCH UND FLEISCHWAREN ZUSAMMEN	62	38	10	144	89	22
		64	39	10 *	150	92	22 *
I C	N A H R U N G S M I T T E L P F L U R S P R						
08	MUELLEREIERZEUGNISSE				606	15	4
19	GEMUESE OBSTKONSERV FRUCHTSAFT				1	1	
31	SONST PFLANZL NAHRUNGSMITTEL				7	3	1
32	LEB PFLANZEN ZIERGAERT ERZEUGN ZUSAMMEN	4	4	1 *	4	4	1
		4	4		618	23	6 *
I D	G E N U S S M I T T E L						
06	BIER	9600	599	144	33687	2103	505
07	BRANNTWEIN		1		10	4	
08	WEIN	155	42	11	555	131	32
	ZUSAMMEN	9757	642	155 *	34252	2238	537 *
I I A	R O H S T O F F E						
14	ROHGUMMEN SCHELLACK BALSAME	3	1		3	1	
34	SONST ROHSTOFFE F CHEM ERZEUGN	251	2	1	251	2	1
38	SONST ROHSTOFFE AUCH ABFAELLE ZUSAMMEN	1136	18	4	1706	28	6
		1390	21	5 *	1960	31	7 *
I I B	H A L B W A R E N						
02	REYON SYNTHET FAEDEN AUCH GEZW	2	5	2	14	31	7
09	KAUTSCHUK BEARBEITET					1	
11	ZEMENT	5971	31	7	22329	119	28
12	SONST MINERALISCHE BAUSTOFFE		1		1	3	1
28	KRAFTSTOFFE UND SCHMIEROLEE				4	1	
33	STICKSTOFF A N G D U E N G M I T T E L	65	2		346	10	1
35	SONSTIGE CHEMISCHE HALBWAREN ZUSAMMEN	3	1		15	2	
		6041	40	9 *	22709	167	37 *
I I C A	V O R E R Z E U G N I S S E						
01	GEWEBE A SEIDE REYON SYNTH FAD	3	4	1	5	9	3
02	GEWEBE A ZELLWOLLE SYNTH FASER					1	
04	GEWEBE AUS BAUMWOLLE				1	5	1
08	PAPIER UND PAPPE	6	1		6	1	
09	FURNIERE SPERRHOLZ FAS9HOLZ	5	1		5	1	
11	GLAS	24	2	1	26	3	1
12	KUNSTSTOFFE	11	4	1	12	7	1
13	TEERFARBSTOFFE				3	16	4
14	SONST FARBSTOFFE FARBEN LACKE	3	3		8	9	1
16	SPRENGSTOFFE SCHIESSBED ZUENDW				1	1	
17	SONST CHEMISCHE VORERZEUGNISSE				203	3	1
18	GUSSROEHRN				8	1	
19	STAHLROEHRN	95	7	2	103	10	3
20	STAB UNJ FORMEISEN	910	38	9	1099	46	11
21	BLECH AUS EISEN	62	5	1	62	5	1
25	STANGEN BLECHE USW KUPFER				2	1	
30	EDELST SCHMUCKST PERLEN BEARB ZUSAMMEN	1119	66	15 *	1544	121	27 *
I I C B	E N D E R Z E U G N I S S E						
01	STRICKWAREN SEIDE CHEMIEFASERN		1			2	
02	STRICKWAREN WOLLE U AND TIERH		2		2	26	7
03	STRICKWAREN AUS BAUMWOLLE					1	
04	SONST KLEIDUNG SEIDE CHEMIEFAS	63	581	139	63	581	139
06	SONST KLEIDUNG AUS BAUMWOLLE		1		1	3	1
07	SONST KLEIDUNG FLACHS HANF USW					8	3
08	HUETE	1	4	2	3	8	4
09	SONSTIGE SPINNSTOFFWAREN					1	
10	PELZWAREN		1			1	
11	SCHUHE AUS LEDER	1	5	1	6	22	4
12	ANDERE LEDERWAREN	3	28	6	11	74	20
13	PAPIERWAREN	18	10	3	60	31	7
14	BUECHER KARTEN NOTEN BILDER	1	3		10	17	2
15	HOLZWAREN	7	7	1	35	31	4
16	KAUTSCHUKWAREN	136	76	17	521	279	65
18	STEINZEUG PORZELLAN U AE WAREN	77	105	26	287	360	88
19	GLASWAREN	16	22	5	66	79	16
20	MESSERSCHMIEDEWAREN	6	28	5	18	82	14
21	WERKZEUGE LANDWIRTSCH GERAETE	13	14	3	57	50	9
22	SONSTIGE EISENWAREN	160	44	10	1701	256	56
23	WAREN A KUPFER U KUPFERLEGIER	5	4	1	20	15	2
24	EDELMETALLW VERGOLD VERSILB W		110	27		198	48
25	SONST WAREN A UNEDLEN METALLEN	23	32	7	66	102	21
26	WERKZEUGMASCHINEN WALZWERKSANL	1	4	1	5	7	1
27	TEXTIL LEDERINDUSTRIEMASCHINEN	2	3	1	2	3	1
28	LANDMASCHINEN U ACKERSCHLEPPER				15	7	2
30	KRAFTMASCHINEN		1			3	
31	PUMPEN DRUCKLUFTMASCHINEN	4	3	1	30	21	4
32	FOERDERMITTEL				53	26	6
33	PAPIER UND DRUCKMASCHINEN	34	27	6	77	71	16
34	BUEROMASCHINEN	2	10	2	36	126	31
35	NAHRUNGSMITTELINDUSTRIEMASCHIN		2		72	60	14
36	SONSTIGE MASCHINEN	22	23	6	32	38	9
37	WASSERFAHRZEUGE	3	38595	9189	6	38601	9190
38	KRAFTFAHRZEUGE LUFTFAHRZEUGE	1867	981	234	5191	2876	682
39	FAHRRAEUER	13	9	2	44	41	8
41	ELEKTROTECHNISCHE ERZEUGNISSE	109	170	41	524	816	194
42	UHREN	5	40	11	24	109	24
43	FEINMECHAN U OPTISCHE ERZEUGN	10	120	27	21	455	100
44	WACHSWAREN U SEIFEN	50	6	1	73	11	2
45	WAREN AUS KUNSTSTOFFEN	6	9	1	16	39	5

noch: Ein- und Ausfuhr (Spezialhandel) nach Herstellungs- und Verbrauchsländern

Nr. der Warengruppe bzgl. -untergruppe	Warenbenennung	Oktober/Dezember 1960			Januar/Dezember 1960		
		dz - 100 kg	1000 DM	1000 #	dz - 100 kg	1000 DM	1000 #
IICB	46 SPIELFILME BEL FILME PLATTEN		2			2	
	47 PHOTOCHEMISCHE ERZEUGNISSE	3	3	1	14	20	4
	48 BLEISTIFTE U CHEM BUEROBEDARF	1	4	1	5	9	3
	49 PHARMAZEUTISCHE ERZEUGNISSE	43	46	11	43	49	12
	50 KOSMETISCHE ERZEUGNISSE	3	2	1	25	22	5
	51 SONSTIGE CHEMISCHE ERZEUGNISSE	66	3	1	81	9	2
	52 MUSIKINSTRUMENTE		6		9	23	4
	53 KINDERSPIELZEUG CHRISTBAUMSCHM	25	31	6	113	147	34
	54 SONSTIGE ENDERZEUGNISSE	38	39	8	159	104	25
	ZUSAMMEN	2834	41213	9809*	9967	45922	10888*
III	02 ERSATZLIEFERUNGEN		6	2	2	9	2
	<u>INSGESAMT</u>	21209	42031	10002	70822	48603	11526
	DARUNTER						
	EIGENVEREDELUNG	11120	1341	320	36576	3255	778
	LOHNVEREDELUNG					10	1
	Honduras (Rep.)						
	E I N F U H R						
IB	NAHHRUNGSMITTEL TIER URSPR						
	10 HONIG	104	13	3	453	55	13
	ZUSAMMEN	104	13	3*	453	55	13*
IC	NAHHRUNGSMITTEL PFL URSPR						
	18 SUEDFRUECHTE	48202	2340	558	156455	8251	1968
	27 OELKUCHEN				896	36	9
	ZUSAMMEN	48202	2340	558*	157351	8287	1977*
ID	GENUSSMITTEL						
	02 KAFFEE	7556	3030	721	22847	9267	2209
	ZUSAMMEN	7556	3030	721*	22847	9267	2209*
IIA	ROHSTOFFE						
	07 FELLE ZU PELZWERK ROH	1	4	1	3	47	11
	08 ANDERE FELLE UND HAEUETE	21	10	2	21	10	2
	11 BAU UND NUTZHOLZ RUNDHOLZ	1444	121	28	4259	306	71
	34 SONST ROHSTOFFE F CHEM ERZEUGN				7	3	1
	ZUSAMMEN	1466	135	31*	4290	366	85*
IIB	HALBWAREN						
	07 BAU UND NUTZHOLZ SCHNITTHOLZ	26580	1277	303	129817	6270	1492
	24 FETTSAEUREN PARAFFIN VASELIN				10	4	1
	ZUSAMMEN	26580	1277	303*	129827	6274	1493*
IICB	ENDERZEUGNISSE						
	34 BUEROMASCHINEN					1	
	41 ELEKTROTECHNISCHE ERZEUGNISSE					1	
	ZUSAMMEN					2	
III	01 RUECKWAREN				61	58	14
	<u>INSGESAMT</u>	83908	6795	1616	314829	24309	5791
	DARUNTER						
	EIGENVEREDELUNG	17269	1338	318	58301	4393	1048
	LOHNVEREDELUNG				206	88	21
	A U S F U H R						
IB	NAHHRUNGSMITTEL TIER URSPR						
	03 KAESE					1	
	04 FLEISCH UND FLEISCHWAREN	1	1		2	2	
	ZUSAMMEN	1	1	*	2	3	*
IC	NAHHRUNGSMITTEL PFL URSPR						
	21 KAKAOERZEUGNISSE				1	1	
	31 SONST PFLANZL NAHRUNGSMITTEL	2	3		33	23	5
	ZUSAMMEN	2	3	*	34	24	5*
ID	GENUSSMITTEL						
	06 BIER	11	2	1	24	3	1
	07 BRANNTWEIN				4	1	
	08 WEIN	12	1		45	8	2
	ZUSAMMEN	23	3	1*	73	12	3*
IIA	ROHSTOFFE						
	04 BAUMWOLLE REISSBAUMWOLLE ABF				5	1	
	14 ROHGUMMEN SCHELLACK BALSAME	6	3		24	9	2
	34 SONST ROHSTOFFE F CHEM ERZEUGN	3	2		3	2	
	ZUSAMMEN	9	5	*	32	12	2*
IIB	HALBWAREN						
	02 REYON SYNTHET FAEDEN AUCH GEZW	1	5	1	8	23	7
	04 GESPINSTE WOLLE U AND TIERHAAR	2	6	1	6	18	4
	05 GESPINSTE AUS BAUMWOLLE		1			1	
	09 KAUTSCHUK BEARBEITET	33	32	7	68	81	19
	11 ZEMENT	149	2	1	1105	16	4
	12 SONST MINERALISCHE BAUSTOFFE				88	6	1
	19 FERROLEGIERUNGEN				10	1	
	20 BLEI ROH AUCH LEGIERUNGEN	13	3	1	13	3	1
	24 FETTSAEUREN PARAFFIN VASELIN				11	2	
	30 AUFBEREITETE KALIDUENGEMITTEL				45	1	
	33 STICKSTOFF A N G DUENGEMITTEL	108	4	2	783	28	8
	35 SONSTIGE CHEMISCHE HALBWAREN	62	8	1	352	29	5
	ZUSAMMEN	368	61	14*	2489	207	49*
IIICA	VORERZEUGNISSE						
	01 GEWEBE A SEIDE REYON SYNTH FAD	2	11	3	5	35	9
	02 GEWEBE A ZELLWOLLE SYNTH FASER				5	4	2
	03 GEWEBE A WOLLE U AND TIERHAAR	1			1	3	1
	04 GEWEBE AUS BAUMWOLLE	2	9	2	6	18	5
	05 GEWEBE AUS FLACHS HANF JUTE				3	2	
	06 LEDER	54	11	3	212	43	11
	08 PAPIER UND PAPPE	100	16	4	162	36	9
	09 FURNIERE SPERRHOLZ FASSHOLZ				6	1	
	10 STEINZEUG TON PORZELLANERZEUGN	2	2		154	24	5
	11 GLAS	460	36	10	1261	119	32
	12 KUNSTSTOFFE	6	3		42	20	3

noch: Ein- und Ausfuhr (Spezialhandel) nach Herstellungs- und Verbrauchsländern

Nr. der Warengruppe bzw. -untergruppe	Warenbenennung	Oktober/Dezember 1960			Januar/Dezember 1960		
		dz - 100 kg	1000 DM	1000 #	dz - 100 kg	1000 DM	1000 #
I I C A	TEEFARBSTOFFE	8	11	2	42	64	15
14	SONST FARBSTOFFE FARBEN LACKE	16	9		136	94	19
15	DEXTRENE GELATINE UND LEIME	19	6	1	346	63	14
16	SPRENGSTOFFE SCHIESSBED ZUENDW					1	
17	SONST CHEMISCHE VORERZEUGNISSE	13762	458	108	22473	757	176
19	STAHLROEHREN				1421	107	27
20	STAB UND FORMEISEN	184	8	2	4864	208	50
21	BLECH AUS EISEN	413	21	5	543	44	10
22	DRAHT AUS EISEN	1060	58	15	2677	148	35
24	SCHMIEDB GUSS SCHMIEDESTUECKE	4	1		6	2	
25	STANGEN BLECHE USW KUPFER	4	1		2	1	
26	STANGEN BLECHE USW ALUMINIUM	4	4	2	6	6	2
31	SONSTIGE ERZEUGNISSE	8	7	2	35	17	4
	ZUSAMMEN	16106	673	159*	34408	1813	429*
I I C B	ENDERZEUGNISSE						
01	STRICKWAHREN SEIDE CHEMIEFASERN		4			15	3
03	STRICKWAHREN AUS BAUMWOLLE		1			5	
04	SONST KLEIDUNG SEIDE CHEMIEFAS					1	
06	SONST KLEIDUNG AUS BAUMWOLLE		1		5	8	1
07	SONST KLEIDUNG FLACHS HANF USW	1	5	2	1	7	2
08	HUETE					8	2
09	SONSTIGE SPINNSTOFFWAREN	7	13	3	25	33	6
11	SCHUHE AUS LEDER		2			2	
12	ANDERE LEDERWAREN	1	17	3	5	52	8
13	PAPIERWAREN	44	24	5	135	73	13
14	BUECHER KARTEN NOTEN BILDER	6	7		12	35	4
15	HOLZWAREN	12	6		59	50	6
16	KAUTSCHUKWAREN	465	271	67	2121	1162	275
17	STEINWAREN				1	1	
18	STEINZEUG PORZELLAN U AE WAREN	75	31	7	174	82	18
19	GLASWAREN	255	73	16	675	164	35
20	MESSERSCHMIEDEWAREN	26	50	13	65	131	35
21	WERKZEUGE LANDWIRTSCH GERAETE	572	268	64	1361	705	160
22	SONSTIGE EISENWAREN	2129	373	84	7481	1239	278
23	WAREN A KUPFER U KUPFERLEGIER	5	8	1	18	38	8
24	EDELMETALLW VERGOLD VERSILB W		52	11	1	140	32
25	SONST WAREN A UNEDLEN METALLEN	168	90	18	644	435	99
26	WERKZEUGMASCHINEN WALZWERKSANL	21	21	5	179	105	24
27	TEXTIL LEDERINDUSTRIEMASCHINEN	20	21	6	36	55	14
28	LANDMASCHINEN U ACKERSCHLEPPER	11	15	3	25	26	4
30	KRAFTMASCHINEN	75	56	13	313	209	48
31	PUMPEN DRUCKLUFTMASCHINEN	69	98	23	126	135	31
32	FOERDERMITTEL	12	5		43	20	2
33	PAPIER UND DRUCKMASCHINEN	55	36	7	186	259	61
34	BUEROMASCHINEN	26	81	18	56	186	43
35	NAHRUNGSMITTELINDUSTRIEMASCHIN	77	102	24	94	117	29
36	SONSTIGE MASCHINEN	22	30	7	100	99	22
38	KRAFTFAHRZEUGE LUFTFAHRZEUGE	2588	1490	355	9319	5585	1327
39	FAHRRAEUER	19	15	3	70	40	7
40	SONSTIGE FAHRZEUGE				8	4	1
41	ELEKTROTECHNISCHE ERZEUGNISSE	299	249	55	1658	1176	273
42	UHREN	5	59	14	18	184	44
43	FEINMECHAN U OPTISCHE ERZEUGN	29	89	20	80	281	62
44	WACHSWAREN UND SEIFEN	1	2		12	9	1
45	WAREN AUS KUNSTSTOFFEN	20	58	12	593	354	76
46	SPIELFILME BEL FILME PLATTEN					1	
47	PHOTOCHEMISCHE ERZEUGNISSE	9	12	2	52	69	13
48	BLEISTIFTE U CHEM BUEROBEDARF	20	17	3	78	73	16
49	PHARMAZEUTISCHE ERZEUGNISSE	113	229	56	378	769	185
50	KOSMETISCHE ERZEUGNISSE	4	3		61	49	9
51	SONSTIGE CHEMISCHE ERZEUGNISSE	45	25	5	401	221	50
52	MUSIKINSTRUMENTE	10	18	3	37	79	19
53	KINDERSPIELZEUG CHRISTBAUMSCHM	65	73	17	91	104	23
54	SONSTIGE ENDERZEUGNISSE	15	11	1	52	35	6
	ZUSAMMEN	7413	4107	946*	26851	14630	3375*
I I I	ERSATZLIEFERUNGEN	5	1		13	14	3
	<u>INSGESAMT</u>	23927	4854	1120	63902	16715	3866
	DARUNTER						
	EIGENVEREDELUNG	3221	539	131	17660	1850	442
	LOHNVEREDELUNG		2			2	
	Kuba						
	E I N F U H R						
I B	NAHRUNGSMITTEL TIER URSPR						
05	DAERME	353	68	17	1122	238	59
06	FISCHE UND FISCHZUBEREITUNGEN				65	63	15
10	HONIG	9538	775	185	22697	1893	449
	ZUSAMMEN	9891	843	202*	23884	2194	523*
I C	NAHRUNGSMITTEL PFL URSPR						
16	GEMUESE SONST KUECHENGEWAECHSE				239	26	6
17	OBST AUSSER SUEDFRUECHTEN	269	27	6	670	70	18
19	GEMUESE OBSTKONSERV FRUCHTSAFT	87	9	2	935	93	23
23	ZUCKER	15556	547	130	589847	19996	4759
29	SONST ABFALLERZEUGN VIEHFUETT				85377	1195	285
31	SONST PFLANZL NAHRUNGSMITTEL				301	24	6
	ZUSAMMEN	15912	583	138*	677369	21404	5097*
I D	GENUSSMITTEL						
02	KAFFEE	99	38	9	293	115	28
04	ROHTABAK	816	362	85	7070	4123	982
05	TABAKERZEUGNISSE	2	17	3	7	51	11
07	BRANNTWEIN	14	2		96066	3625	861
	ZUSAMMEN	931	419	97	103436	7914	1882*
I I A	ROHSTOFFE						
03	WOLLE AND TIERHAARE REISSWOLLE	17	9	2	78	37	9
09	ANDERE FELLE UND HAEUTE				1369	157	38
22	KUPFERERZE UND KIESABBRAENDE				17104	427	101
27	SCHWEFELKIES	102769	1169	278	606376	6836	1627

noch: Ein- und Ausfuhr (Spezialhandel) nach Herstellungs- und Verbrauchsländern

Nr. der Warengruppe bzw. -untergruppe	Warenbenennung	Oktober/Dezember 1960			Januar/Dezember 1960		
		dz - 100 kg	1000 DM	1000 #	dz - 100 kg	1000 DM	1000 #
I IA 36	PFLANZL FLECHT U POLSTERSTOFFE				197	11	3
38	SONST ROHSTOFFE AUCH ABFAELLE	19	94	22	42	209	51
	ZUSAMMEN	102809	1272	302*	625166	7677	1829*
I ICB	ENDERZEUGNISSE						
14	BUECHER KARTEN NOTEN BILDER		1			1	
15	HOLZWAREN				177	4	2
20	WERKZEUGMASCHINEN WALZWERKSANL				68	13	3
30	SONSTIGE MASCHINEN	4	1		4	1	
41	ELEKTROTECHNISCHE ERZEUGNISSE				49	2	1
43	FEINMECHAN U OPTISCHE ERZEUGN					1	
49	PHARMAZEUTISCHE ERZEUGNISSE		1			2	
	ZUSAMMEN	4	3	*	298	24	6*
III	RUECKWAREN	37	59	14	414	431	103
	<u>INSGESAMT</u>	129580	3179	753	1430567	39644	9440
	DARUNTER						
	EIGENVEREDELUNG				158	8	2
	LOHNVEREDELUNG	4	1		121	17	4
	A U S F U H R						
IC	NAHRUNGSMITTEL PFL URSPR						
07	REIS	2581	132	31	2581	132	31
08	MUELLEREIERZEUGNISSE	20	1		20	1	
22	GEWUERZE				20	3	1
31	SONST PFLANZL NAHRUNGSMITTEL	2	2		5	8	1
	ZUSAMMEN	2603	135	31*	2626	144	33*
ID	GENUSSMITTEL						
01	HOPFEN				30	13	3
08	WEIN	3	1		6	2	
	ZUSAMMEN	3	1	*	36	15	3*
I IA	ROHSTOFFE						
14	ROHGUMMEN SCHELLACK BALSAME	4	2		62	22	5
30	SPEISE UND INDUSTRIESALZ	23	4	1	23	4	1
32	SONSTIGE STEINE UND ERDEN				100	1	
34	SONST ROHSTOFFE F CHEM ERZEUGN				62	6	1
	ZUSAMMEN	27	6	1*	247	33	7*
I IB	HALBWAREN						
01	ROHSEIDE UND SEIDENGESPINSTE	1	2	1	3	13	4
02	REYON SYNTHET FAEDEN AUCH GEZW	39	89	21	338	484	118
03	GESPINSTE A ZELLW SYNTH FASER	113	72	17	185	118	28
04	GESPINSTE WOLLE U AND TIERHAAR	7	16	4	37	83	19
05	GESPINSTE AUS BAUMWOLLE	74	38	9	603	269	64
06	GESPINSTE A FLACHS HANF JUTE				11	4	2
09	KAUTSCHUK BEARBEITET	76	68	17	162	156	40
10	GLASMASSE ROHGLAS	7	3	1	318	61	15
11	ZEMENT	4888	55	12	5101	57	13
16	EISENHALBZEUG				50460	1802	429
17	ALUMINIUM ROH AUCH LEGIERUNGEN	40	15	4	145	68	18
18	KUPFER ROH AUCH LEGIERUNGEN	17	9	2	133	83	19
20	BLEI ROH AUCH LEGIERUNGEN				152	17	4
21	ZINN ROH AUCH LEGIERUNGEN				2	1	
23	SONST UNEDLE METALLE ROH	1	2	1	1	4	2
24	FETTSAEUREN PARAFFIN VASELIN	18	3		293	71	15
25	SONST TECHNISCHE FETTE U OELE				67	10	3
30	AUFBEREITETE KALDUENGENMITTEL				60182	715	170
33	STICKSTOFF A N G DUENGENMITTEL	117943	1499	356	524433	8349	1986
35	SONSTIGE CHEMISCHE HALBWAREN	10295	263	61	17629	622	143
38	SONSTIGE HALBWAREN				15	1	
	ZUSAMMEN	133519	2134	506*	660270	12988	3092*
I ICA	VORERZEUGNISSE						
01	GEWEBE A SEIDE REYON SYNTH FAD	8	28	6	19	89	22
02	GEWEBE A ZELLWOLLE SYNTH FASER				57	69	17
03	GEWEBE A WOLLE U AND TIERHAAR		1		1	3	1
04	GEWEBE AUS BAUMWOLLE	7	10	3	79	191	46
05	GEWEBE AUS FLACHS HANF JUTE	3	30	6	23	59	12
06	LEDER	6	38	9	50	308	72
08	PAPIER UND PAPPE	57	13	3	674	136	34
09	FURNIERE SPEKRRHOLZ FASSHOLZ	79	19	5	1348	298	70
10	STEINZEUG TON PORZELLANERZEUGN	489	15	4	835	52	13
11	GLAS	316	28	6	2714	221	53
12	KUNSTSTOFFE	305	129	31	2908	1119	268
13	TEERFARBSTOFFE	174	225	54	1190	1238	297
14	SONST FARBSTOFFE FARBEN LACKE	166	53	12	2299	311	77
15	DEXTRINE GELATINE UND LEIME	5081	658	158	9992	1232	296
16	SPRENGSTOFFE SCHIESSBED ZUENDW	2	2	1	27	19	5
17	SONST CHEMISCHE VORERZEUGNISSE	4013	775	183	15538	2543	594
19	STAHLROEHREN	280	21	5	4944	323	77
20	STAB UND FORMEISEN	279	18	4	3115	182	45
21	BLECH AUS EISEN	18243	1650	392	29338	2241	532
22	URAHT AUS EISEN	12564	742	178	32148	1984	472
25	STANGEN BLECHE USW KUPFER	218	66	16	773	286	73
26	STANGEN BLECHE USW ALUMINIUM	2	1		6	4	1
27	STANGEN BLECHE USW AND UNEDL M	11	12	3	12	20	5
30	EDELST SCHMUCKST PERLEN BEARB					9	2
31	SONSTIGE VORERZEUGNISSE	43	83	19	134	119	28
	ZUSAMMEN	42346	4617	1098*	108224	13056	3112*
I ICB	ENDERZEUGNISSE						
06	SONST KLEIDUNG AUS BAUMWOLLE				1	1	
07	SONST KLEIDUNG FLACHS HANF USW					2	
09	SONSTIGE SPINNSTOFFWAREN	28	39	10	155	116	29
12	ANDERE LEDERWAREN		4	1	4	19	4
13	PAPIERWAREN	269	117	28	896	359	84
14	BUECHER KARTEN NOTEN BILDER	4	10	3	11	16	4
15	HOLZWAREN	17	18	4	300	116	29
16	KAUTSCHUKWAREN	348	212	51	1044	639	154
17	STEINWAREN				40	12	2
18	STEINZEUG PORZELLAN U AE WAREN	4	13	4	64	40	11
19	GLASWAREN	184	59	12	1259	387	90
20	MESSERSCHMIEDEWAREN				50	62	15

noch: Ein- und Ausfuhr (Spezialhandel) nach Herstellungs- und Verbrauchsländern

Nr. der Warengruppe bzw. -untergruppe	Warenbenennung	Oktober/Dezember 1960			Januar/Dezember 1960		
		dz - 100 kg	1000 DM	1000 \$	dz - 100 kg	1000 DM	1000 \$
1 ICB	21 WERKZEUGE LANDWIRTSCH GERAETE	78	53	13	1519	741	173
	22 SONSTIGE EISENWAREN	5600	1228	294	14335	3130	745
	23 WAREN A KUPFER U KUPFERLEGIER	70	118	28*	248	336	84
	25 SONST WAREN A UNEDLEN METALLEN	144	98	24	628	466	112
	26 WERKZEUGMASCHINEN WALZWERKSANL	1	4	1	286	234	56
	27 TEXTIL LEJERINDUSTRIEMASCHINEN	8	60	14	709	743	180
	28 LANDMASCHINEN U ACKERSCHLEPPER				1008	470	112
	30 KRAFTMASCHINEN	1389	1667	395	2361	2755	656
	31 PUMPEN UKUCKLUFTMASCHINEN	653	954	226	8098	1895	450
	32 FOERDERMITTEL	1	2	1	28	17	6
	33 PAPIER UND DRUCKMASCHINEN	3	13	3	420	420	100
	34 BUEROMASCHINEN		1		69	162	35
	35 NAHRUNGSMITTELINDUSTRIEMASCHIN	12	16	3	100	138	32
	36 SONSTIGE MASCHINEN	1353	823	197	9576	4059	970
	38 KRAFTFAHRZEUGE LUFTFAHRZEUGE	321	331	80	6526	4510	1074
	39 FAHRRAEUER	86	36	9	460	247	57
	40 SONSTIGE FAHRZEUGE	8	31	7	18	47	11
	41 ELEKTROTECHNISCHE ERZEUGNISSE	114	268	64	1770	3059	733
	42 UHREN	1	3	1	25	64	15
	43 FEINMECHAN U OPTISCHE ERZEUGN	162	525	122	475	1447	339
	45 WAREN AUS KUNSTSTOFFEN	13	20	4	99	191	42
	46 SPIELFILME BEL FILME PLATTEN				1	17	4
	47 PHOTOCHEMISCHE ERZEUGNISSE	190	183	43	726	642	150
	48 BLEISTIFTE U CHEM BUEROBEDARF				148	139	33
	49 PHARMA ZEUTISCHE ERZEUGNISSE	379	1405	334	1317	4901	1164
	50 KOSMETISCHE ERZEUGNISSE				2	4	4
	51 SONSTIGE CHEMISCHE ERZEUGNISSE	2438	529	126	8254	1712	407
	52 MUSIKINSTRUMENTE	5	6	2	34	42	9
	53 KINDERSPIELZEUG CHRISTBAUMSCHM				2	3	
	54 SONSTIGE ENDERZEUGNISSE	5	11	3	425	241	60
	ZUSAMMEN	13888	8853	2107*	63484	34601	8231*
III	02 ERSATZLIEFERUNGEN	19	23	6	119	121	29
	INSGESAMT	192405	15769	3749	835006	60958	14507
	DARUNTER						
	EIGENVEREDELUNG	19222	1974	467	32302	4773	1137
	LOHNVEREDELUNG		1		118	42	10
	Mexiko						
	E I N F U H R						
IA	04 LEBENDE TIERE						
	SONSTIGE LEBENDE TIERE	7	5	1	7	6	1
	ZUSAMMEN	7	5	1*	7	6	1*
IB	05 NAHRUNGSMITTEL TIER URSPR						
	06 DAERME	22	19	5	65	51	12
	10 FISCHES UND FISCHZUBEREITUNGEN	9	4	1	13	7	2
	HONIG	25102	2766	659	89335	9549	2274
	ZUSAMMEN	25133	2789	665*	89413	9607	2288*
IC	05 NAHRUNGSMITTEL PFL URSPR						
	10 MAIS		3		212889	4640	1105
	18 NICHTOELHALTIGE SAEMEREIEN		6	2	1	22	6
	SUEDFRUECHTE	185	6	2	4407	300	72
	19 GEMUESE OBSTKONSERV FRUCHTSAFT	4587	546	130	19691	2681	638
	20 KAKAO ROH	322	103	25	322	103	25
	22 GEWUERZE	385	183	45	709	334	83
	23 ZUCKER	182	8	3	6576	254	62
	24 OELFRUECHTE ZUR ERNAEHRUNG				98	13	3
	27 OELKUCHEN				27240	928	222
	28 KLEIE				19300	451	107
	31 SONST PFLANZL NAHRUNGSMITTEL				2	1	
	32 LEB PFLANZEN ZIERGAERT ERZEUGN				1	2	
	ZUSAMMEN	5661	849	205*	291236	9729	2323*
IO	02 GENUSSMITTEL						
	04 KAFFEE	24150	11654	2776	84700	41273	9830
	06 ROHTABAK	782	395	94	1879	889	213
	08 BIER				60	2	1
	07 BRANNTWEIN	12	2	1	24	5	1
	ZUSAMMEN	24944	12051	2871*	86663	42169	10045*
IIA	03 ROHSTOFFE						
	04 WOLLE AND TIERHAARE REISSWOLLE	23	12	3	116	46	10
	05 BAUMWOLLE REISSBAUMWOLLE ABF	229801	59721	14220	357024	91202	21715
	07 FLACHS HANF JUTE UND DGL	200	8	2	531	28	6
	08 FELLE ZU PELZWERK ROH	7	253	61	23	1184	283
	09 ANDERE FELLE UND HAUTE				90	49	12
	24 BETTFEDERN				1	2	1
	28 ZINKERZE	48508	1582	377	71008	2330	555
	34 SONSTIGE ERZE UND METALLASCHEN	300	153	36	951	288	68
	36 SONST ROHSTOFFE F CHEM ERZEUGN	102771	1106	264	557498	6045	1442
	37 PFLANZL FLECHT U POLSTERSTOFFE	4390	1331	318	23248	6643	1579
	38 EDELST SCHMUCKST PERLEN ROH						
	SONST ROHSTOFFE AUCH ABFAELLE	129	20	5	533	55	15
	ZUSAMMEN	386129	64187	15286*	1010620	107876	25686*
II B	02 HALBWAREN						
	19 REYON SYNTHET FAEDEN AUCH GEZW				74	32	7
	20 KUPFER ROH AUCH LEGIERUNGEN	110	24	6	24113	8041	1913
	22 BLEI ROH AUCH LEGIERUNGEN	25123	2024	481	126763	10853	2583
	23 ZINK ROH AUCH LEGIERUNGEN				14949	1639	390
	24 SONST UNEDLE METALLE ROH	17	35	9	239	436	105
	25 FETTSAEUREN PARAFFIN VASELIN	72	34	9	387	189	48
	27 SONST TECHNISCHE FETTE U OELE				3	6	3
	35 RUECKST U ERDOEL U TEERDESTILL				3	1	
	38 SONSTIGE CHEMISCHE HALBWAREN	37623	5123	1221	102968	12376	2949
	SONSTIGE HALBWAREN	1319	16644	3962	5516	69894	16641
	ZUSAMMEN	64264	23884	5688*	275015	103467	24639*
II CA	06 VORERZEUGNISSE						
	07 LEDER				4	15	4
	FELLE ZU PELZWERK BEARBEITET					12	2

noch: Ein- und Ausfuhr (Spezialhandel) nach Herstellungs- und Verbrauchsländern

Nr. der Warengruppe bzw. -untergruppe	Warenbenennung	Oktober/Dezember 1960			Januar/Dezember 1960		
		dz - 100 kg	1000 DM	1000 *	dz - 100 kg	1000 DM	1000 *
I I C A	14 SONST FARBSTOFFE FARBEN LACKE	450	47	11	450	47	11
	17 SONST CHEMISCHE VORERZEUGNISSE	40	1203	290	179	2423	580
	22 DRAHT AUS EISEN				1	1	
	30 EDELST SCHMUCKST PERLEN BEARB		3	1		9	2
	31 SONSTIGE VORERZEUGNISSE	1	1		1	1	
	ZUSAMMEN	491	1254	302 *	635	2508	599 *
I I C B	ENDERZEUGNISSE						
	11 SCHUHE AUS LEDER	25	42	10	38	67	17
	14 BUECHER KARTEN NOTEN BILDER		1			6	1
	18 STEINZEUG PORZELLAN U AE WAREN	8	1		8	1	
	21 WERKZEUGE LANDWIRTSCH GERAETE					1	
	24 EDELMETALLW VERGOLD VERSILB W	1	28	7	1	38	9
	25 SONST WAREN A UNEDLEN METALLEN				2	4	1
	26 WERKZEUGMASCHINEN WALZWERKSANL		1			1	
	27 TEXTIL LEADERINDUSTRIEMASCHINEN				24	3	1
	30 KRAFTMASCHINEN				32	50	12
	31 PUMPEN DRUCKLUFTMASCHINEN					2	1
	34 BUEROMASCHINEN	1	1		9	2	
	35 NAHRUNGSMITTELINDUSTRIEMASCHIN				2	6	1
	36 SONSTIGE MASCHINEN	1	5	1	111	28	7
	41 ELEKTROTECHNISCHE ERZEUGNISSE	1	2	1	16	9	2
	43 FEINMECHAN U OPTISCHE ERZEUGN		1		3	8	1
	46 SPIELFILME BEL FILME PLATTEN		14	3		20	4
	49 PHARMAZEUTISCHE ERZEUGNISSE	1	5		4	30	7
	52 MUSIKINSTRUMENTE	10	10	2	29	38	9
	54 SONSTIGE ENDERZEUGNISSE		3			17	3
	ZUSAMMEN	48	114	24 *	279	331	76 *
I I I	01 RUECKWAREN	935	475	113	2224	1704	406
	<u>INSGESAMT</u>	<u>507612</u>	<u>105608</u>	<u>25155</u>	<u>1756092</u>	<u>277397</u>	<u>66063</u>
	DARUNTER						
	EIGENVEREDELUNG	1954	2034	485	11048	5715	1360
	LOHNVEREDELUNG	71	25	5	300	194	44
	A U S F U H R						
I A	LEBENDE TIERE			*			*
	01 PFERDE	St 6	39	9	St 8	59	13
	04 SONSTIGE LEBENDE TIERE		2	1	33	139	33
	ZUSAMMEN		41	10 *	33	198	46 *
I B	NAHRUNGSMITTEL TIER URSPR						
	03 KAESE	29	16	3	46	25	6
	04 FLEISCH UND FLEISCHWAREN	2	1		2	1	
	06 FISCH UND FISCHZUBEREITUNGEN	15	7	2	28	20	5
	08 SCHMALZ TALG TIER OELE FETTE	1	1		1	1	
	11 FISCHMEHL UND DGL	1	1		1	1	
	ZUSAMMEN	47	26	5 *	77	48	11 *
I C	NAHRUNGSMITTEL PFL URSPR						
	08 MUELLEREIERZEUGNISSE				47	24	6
	10 NICHTOELHALTIGE SAEMEREIEN				10	2	1
	14 KARTOFFELN				9	1	
	16 GEMUESE SONST KUECHENGEWAECHSE				79	15	3
	17 OBST AUSSER SUEDFRUECHTEN				3	1	
	19 GEMUESE OBSTKONSERV FRUCHTSAFT	19	5	1	63	13	2
	22 GEWUERZE				24	11	2
	25 PFLANZL OELE U FETTE Z ERNAEHR	2	1		2	1	
	31 SONST PFLANZL NAHRUNGSMITTEL	155	73	17	418	213	49
	32 LEB PFLANZEN ZIERGAERT ERZEUGN		1			1	
	ZUSAMMEN	176	80	18 *	655	282	63 *
I D	GENUSSMITTEL						
	01 HOPFEN				20	15	4
	05 TABAKERZEUGNISSE				1	2	1
	06 BIER				194	20	4
	07 BRANNTWEIN				1	3	
	08 WEIN	67	35	8	172	69	16
	ZUSAMMEN	67	39	8 *	388	109	25 *
I I A	ROHSTOFFE						
	02 ZELLWOLLE SYNTHET FASERN U ABF	16	19	4	61	33	7
	06 ABF V GESPINSTWAREN LUMPEN				1	1	
	14 ROHGUMMEN SCHELLACK BALSAME	122	29	7	400	106	26
	30 SPEISE UND INDUSTRIESALZ	86	7	3	173	14	4
	32 SONSTIGE STEINE UND ERDEN	1037	53	14	1814	101	26
	34 SONST ROHSTOFFE F CHEM ERZEUGN	53	13	3	164	41	8
	36 PFLANZL FLECHT U POLSTERSTOFFE	23	15	4	109	51	14
	38 SONST ROHSTOFFE AUCH ABFAELLE	5	22	5	5	24	5
	ZUSAMMEN	1342	158	40 *	2727	371	90 *
I I B	HALBWAREN						
	01 ROHSEIDE UND SEIDENGESPINSTE					1	
	02 REYON SYNTHET FAEDEN AUCH GEZW	26	48	11	98	189	45
	04 GESPINSTE WOLLE U AND TIERHAAR	8	14	5	31	62	17
	05 GESPINSTE AUS BAUMWOLLE					1	
	06 GESPINSTE A FLACHS HANF JUTE				2	1	
	07 BAU UND NUTZHOZL SCHNITTHOZL	8	3	1	31	6	1
	08 HOLZMASSE ZELLSTOFF				10	1	
	09 KAUTSCHUK BEARBEITET	146	97	25	954	709	170
	10 GLASMASSE ROHGLAS	7	6	2	134	35	10
	11 ZEMENT	3000	63	15	7990	163	39
	12 SONST MINERALISCHE BAUSTOFFE	54	13	3	200	53	11
	15 FERROLEGIERUNGEN	579	306	73	4703	580	139
	16 EISENHALBZEUG	100	17	4	10606	481	115
	17 ALUMINIUM ROH AUCH LEGIERUNGEN	181	66	16	1222	426	101
	18 KUPFER ROH AUCH LEGIERUNGEN	77	52	12	529	371	87
	23 SONST UNEDLE METALLE ROH		1		13	11	2
	24 FETTSAEUREN PARAFFIN VASELIN	69	13	3	638	113	27
	25 SONST TECHNISCHE FETTE U OELE	57	10	3	336	47	11
	27 RUECKST D ERDOEL U TEERDESTILL				208	12	2
	28 KRAFTSTOFFE UND SCHMIEROELE				1	1	
	29 TEER U TEERDESTILL ERZEUGNISSE	100	5	1	177	15	3
	30 AUFBEREITETE KALIDUENGEMITTEL				5	1	
	33 STICKSTOFF A N G DUENGEMITTEL	142143	4621	1099	591401	15804	3764

noch: Ein- und Ausfuhr (Spezialhandel) nach Herstellungs- und Verbrauchsländern

Nr. der Warengruppe bzw. -untergruppe	Warenbenennung	Oktober/Dezember 1960			Januar/Dezember 1960		
		dz - 100 kg	1000 DM	1000 *	dz - 100 kg	1000 DM	1000 *
IIB	35 SONSTIGE CHEMISCHE HALBWAHREN	2574	201	48	27987	1709	403
	37 GOLD FUER GEWERBLICHE ZWECKE					6	1
	38 SONSTIGE HALBWAHREN	100	13	3	105	17	5
	ZUSAMMEN	149229	5349	1324*	647381	20815	4953*
IICA	VORERZEUGNISSE						
	01 GEWEBE A SEIDE REYON SYNTH FAD	19	54	12	40	154	33
	02 GEWEBE A ZELLWOLLE SYNTH FASER		1		2	4	
	03 GEWEBE A WOLLE U AND TIERHAAR	9	27	7	48	161	40
	04 GEWEBE AUS BAUMWOLLE	19	61	15	151	411	99
	05 GEWEBE AUS FLACHS HANF JUTE	9	11	3	201	71	17
	06 LEDER	1431	737	175	4674	2382	567
	08 PAPIER UND PAPPE	743	190	44	2743	779	190
	09 FURNIERE SPERRHOLZ FASSHOLZ	308	78	21	1683	307	76
	10 STEINZEUG TON PORZELLANERZEUGN	279	145	34	1564	712	171
	11 GLAS	101	36	9	163	73	17
	12 KUNSTSTOFFE	7304	3472	831	21873	9491	2275
	13 TEERFARBSTOFFE	1359	1831	436	5484	6975	1661
	14 SONST FARBSTOFFE FARBEN LACKE	696	274	67	2321	1061	255
	15 DEXTRINE GELATINE UND LEIME	136	34	8	603	143	34
	16 SPRENGSTOFFE SCHIESSBED ZUENDW	13	29	8	300	352	84
	17 SONST CHEMISCHE VORERZEUGNISSE	18227	3497	827	70511	14058	3340
	19 STAHLROEHREN	1811	350	84	4019	592	142
	20 STAB UND FORMEISEN	3712	523	125	17441	2346	559
	21 BLECH AUS EISEN	1050	164	37	5513	677	159
	22 DRAHT AUS EISEN	6289	978	236	22612	3049	728
	23 EISENBAHNOBERBAUMATERIAL				186	9	2
	24 SCHMIEDB GUSS SCHMIEDESTUECKE	8002	889	213	12723	1362	326
	25 STANGEN BLECHE USW KUPFER	29	23	5	703	512	122
	26 STANGEN BLECHE USW ALUMINIUM	19	10	2	53	31	6
	27 STANGEN BLECHE USW AND UNEOL M	49	81	19	230	419	100
	28 STANGEN BLECHE USW EDELMETALLE	4	11	3	7	36	9
	30 EDELST SCHMUCKST PERLEN BEARB		3	1		27	6
	31 SONSTIGE VORERZEUGNISSE	80	41	10	439	185	49
	ZUSAMMEN	51698	13550	3232*	176283	46379	11067*
IICB	ENDERZEUGNISSE						
	01 STRICKWAREN SEIDE CHEMIEFASERN	2	26	6	2	39	9
	02 STRICKWAREN WOLLE U AND TIERH	6	41	9	35	215	53
	03 STRICKWAREN AUS BAUMWOLLE		10	3		15	3
	04 SONST KLEIDUNG SEIDE CHEMIEFAS					2	
	05 SONST KLEIDUNG WOLLE AND TIERH		1			3	
	06 SONST KLEIDUNG AUS BAUMWOLLE	2	2		19	24	5
	07 SONST KLEIDUNG FLACHS HANF USW					5	1
	08 HUETE		1		5	14	3
	09 SONSTIGE SPINNSTOFFWAREN	160	184	44	837	1000	239
	10 PELZWAREN					6	1
	11 SCHUHE AUS LEDER	3	18	4	3	18	4
	12 ANDERE LEDERWAREN	17	91	20	79	367	85
	13 PAPIERWAREN	254	155	37	956	655	156
	14 BUECHER KARTEN NOTEN BILDER	133	203	50	541	721	173
	15 HOLZWAREN	152	94	22	361	362	86
	16 KAUTSCHUKWAREN	310	323	79	1064	1164	282
	17 STEINWAREN	318	88	22	1319	387	95
	18 STEINZEUG PORZELLAN U AE WAREN	104	172	39	361	504	117
	19 GLASWAREN	446	568	138	1419	1750	427
	20 MESSERSCHMIEDEWAREN	153	531	127	555	1938	462
	21 WERKZEUGE LANDWIRTSCH GERAETE	2006	1311	316	7010	4424	1072
	22 SONSTIGE EISENWAREN	8306	2533	609	29539	10730	2559
	23 WAREN A KUPFER U KUPFERLEGIER	116	199	48	551	1012	247
	25 SONST WAREN A UNEOLEN METALLEN	627	1035	243	2531	3816	908
	26 WERKZEUGMASCHINEN WALZWERKSANL	5879	3951	941	18244	12291	2932
	27 TEXTIL LEDERINDUSTRIEMASCHINEN	4637	5027	1204	17974	20359	4865
	28 LANDMASCHINEN U ACKERSCHLEPPER	1030	606	143	2570	1586	376
	30 KRAFTMASCHINEN	746	578	137	2971	2189	520
	31 PUMPEN DRUCKLUFTMASCHINEN	1557	1649	393	3072	3253	782
	32 FOERDERMITTEL	1310	703	170	5780	3097	744
	33 PAPIER UND DRUCKMASCHINEN	1892	1412	337	9042	8248	1961
	34 BUEROMASCHINEN	990	2723	645	2828	8702	2060
	35 NAHRUNGSMITTELINDUSTRIEMASCHIN	712	956	229	2489	2588	616
	36 SONSTIGE MASCHINEN	9488	5884	1402	27345	18337	4386
	37 WASSERFAHRZEUGE	17	8	2	25	14	4
	38 KRAFTFAHRZEUGE LUFTFAHRZEUGE	26703	14344	3412	91502	51531	12268
	39 FAHRRAEUER	74	44	11	391	216	53
	40 SONSTIGE FAHRZEUGE	39	24	7	116	90	21
	41 ELEKTROTECHNISCHE ERZEUGNISSE	3017	6004	1428	14348	26538	6329
	42 UHREN	541	1409	341	1890	4532	1087
	43 FEINMECHAN U OPTISCHE ERZEUGN	832	3803	908	2964	12421	2970
	44 WACHSWAREN UND SEIFEN	7	3	1	23	16	3
	45 WAREN AUS KUNSTSTOFFEN	36	97	25	179	420	104
	46 SPIELFILME BEL FILME PLATTEN	2	28	6	7	83	19
	47 PHOTOCHEMISCHE ERZEUGNISSE	515	466	112	1659	1718	415
	48 BLEISTIFTE U CHEM BUEROBEDARF	317	332	79	1077	1122	273
	49 PHARMAZEUTISCHE ERZEUGNISSE	1322	4519	1087	4282	16740	4005
	50 KOSMETISCHE ERZEUGNISSE	12	11	2	33	33	7
	51 SONSTIGE CHEMISCHE ERZEUGNISSE	14078	3880	921	79022	14922	3558
	52 MUSIKINSTRUMENTE	227	352	83	908	1441	341
	53 KINDERSPIELZEUG CHRISTBAUMSCHM	57	129	32	239	446	109
	54 SONSTIGE ENDERZEUGNISSE	178	562	135	716	2293	544
	ZUSAMMEN	89313	67090	16009*	338858	244397	58339*
III	02 ERSATZLIEFERUNGEN	48	50	12	219	250	59
	<u>INSGESAMT</u>	291920	86579	20658	1166621	312849	74653
	DARUNTER						
	EIGENVEREDELUNG	8496	4111	984	54520	23905	5707
	LOHNVEREDELUNG	95	54	11	264	277	64

noch: Ein- und Ausfuhr (Spezialhandel) nach Herstellungs- und Verbrauchsländern

Nr. der Warengruppe bzw. -untergruppe	Warenbenennung	Oktober/Dezember 1960			Januar/Dezember 1960		
		dz - 100 kg	1000 DM	1000 \$	dz - 100 kg	1000 DM	1000 \$
	Nicaragua						
	E I N F U H R			*			*
IB	10 NÄHRUNGSMITTEL TIER URSPR HONIG				45	5	1
	ZUSAMMEN			*	45	5	1*
ID	02 GENUSSMITTEL KAFFEE	13936	6178	1472	42354	18779	4473
	ZUSAMMEN	13936	6178	1472*	42354	18779	4473*
IIA	04 ROHSTOFFE BAUMWOLLE REISSBAUMWOLLE ABF	1061	266	63	49265	12372	2947
	07 FELLE ZU PELZWERK ROH	2	43	10	4	87	20
	11 BAU UND NUTZHOLZ RUNDHOLZ	1228	77	18	3083	218	54
	34 SONST ROHSTOFFE F CHEM ERZEUGN	8	59	14	41	326	79
	ZUSAMMEN	2299	445	105*	52393	13003	3100*
IIB	07 HALBWAREN BAU UND NUTZHOLZ SCHNITTHOLZ	15611	691	164	70603	3149	752
	18 KUPFER ROH AUCH LEGIERUNGEN	20	4	1	264	54	12
	38 SONSTIGE HALBWAREN	1	9	2	6	91	12
	ZUSAMMEN	15632	704	167*	70873	3254	776*
IICB	41 ENDERZEUGNISSE ELEKTROTECHNISCHE ERZEUGNISSE	22	9	2	22	10	2
	42 UHREN					2	1
	ZUSAMMEN	22	9	2*	22	12	3*
III	01 RUECKWAREN	15	8	2	78	71	16
	<u>INSGESAMT</u>	31904	7344	1748	165765	35124	8369
	DARUNTER						
	EIGENVEREDELUNG	1890	804	192	6597	2710	648
	LOHNVEREDELUNG	22	9	2	22	12	3
	A U S F U H R			*			*
IB	06 NÄHRUNGSMITTEL TIER URSPR FISCHE UND FISCHZUBEREITUNGEN	4	1		4	1	
	ZUSAMMEN	4	1	*	4	1	*
IC	08 NÄHRUNGSMITTEL PFL URSPR MUELLEREIERZEUGNISSE	412	13	3	1316	43	10
	19 GEMUESE OBSTKONSERV FRUCHTSAFT				1	1	
	21 KAKAOERZEUGNISSE	3	3		3	3	
	22 GEWUERZE				8	3	1
	31 SONST PFLANZL NÄHRUNGSMITTEL	4	2		4	4	
	ZUSAMMEN	419	18	3*	1332	54	11*
ID	06 GENUSSMITTEL BIER	110	9	1	316	25	5
	07 BRANNTWEIN				3	4	1
	08 WEIN	5	1		19	4	1
	ZUSAMMEN	115	10	1*	338	33	7*
IIA	05 ROHSTOFFE FLACHS HANF JUTE UND DGL				17	4	2
	06 ABF V GESPINSTWAREN LUMPEN	3	1		6	2	
	11 BAU UND NUTZHOLZ RUNDHOLZ				272	12	3
	14 ROHGUMMEN SCHELLACK BALSAME	10	1		44	11	1
	32 SONSTIGE STEINE UND ERDEN				38	4	
	34 SONST ROHSTOFFE F CHEM ERZEUGN	943	25	6	1107	39	9
	38 SONST ROHSTOFFE AUCH ABFAELLE				1	1	
	ZUSAMMEN	956	27	6*	1484	73	15*
IIB	02 HALBWAREN REYON SYNTHET FAEDEN AUCH GEZW	7	8	2	21	23	7
	05 GESPINSTE AUS BAUMWOLLE				8	21	5
	06 GESPINSTE A FLACHS HANF JUTE				3	3	1
	09 KAUTSCHUK BEARBEITET	54	20	4	99	41	10
	10 GLASMASSE ROHGLAS	1	1		2	2	
	11 ZEMENT				200	2	
	12 SONST MINERALISCHE BAUSTOFFE				20	1	
	17 ALUMINIUM ROH AUCH LEGIERUNGEN	4	2		6	3	
	20 BLEI ROH AUCH LEGIERUNGEN				8	1	
	21 ZINN ROH AUCH LEGIERUNGEN				1	2	1
	23 SONST UNEDLE METALLE ROH		1		2	9	2
	24 FETTSAEUREN PARAFFIN VASELIN	63	8	2	627	60	14
	25 SONST TECHNISCHE FETTE U OELE	9	3		14	4	
	26 KOKS				250	5	1
	27 RUECKST D ERDOEL U TEERDESTILL	10	1		22	3	
	28 KRAFTSTOFFE UND SCHMIEROELE				24	3	1
	29 TEER U TEERDESTILL ERZEUGNISSE				20	1	
	30 AUFBEREITETE KALIDUENGEMITTEL				1756	28	7
	33 STICKSTOFF A N G DUENGEMITTEL	2292	72	17	47615	1366	323
	34 GERBSTOFFAUSZUEGE	140	14	3	648	63	15
	35 SONSTIGE CHEMISCHE HALBWAREN	461	39	8	1390	115	24
	ZUSAMMEN	3041	169	36*	52736	1756	411*
IICA	01 VORERZEUGNISSE GEWEBE A SEIDE REYON SYNTH FAD	2	9	4	12	51	17
	02 GEWEBE A ZELLWOLLE SYNTH FASER	3	3	1	6	6	2
	03 GEWEBE A WOLLE U AND TIERHAAR				1	7	2
	04 GEWEBE AUS BAUMWOLLE	1	5	1	15	36	9
	05 GEWEBE AUS FLACHS HANF JUTE	4	2		4	4	
	06 LEDER	17	24	6	38	71	19
	08 PAPIER UND PAPPE	33	6	1	48	12	2
	10 STEINZEUG TON PORZELLANERZEUGN	19	3		33	10	1
	11 GLAS	24	12	3	64	16	4
	12 KUNSTSTOFFE	163	43	10	510	161	40
	13 TEERFARBSTOFFE	34	36	8	99	104	22
	14 SONST FARBSTOFFE FARBEN LACKE	139	44	10	466	165	39
	15 DEXTRINE GELATINE UND LEIME	182	20	4	619	74	17
	16 SPRENGSTOFFE SCHIESSBED ZUENDW	2	2		272	88	20
	17 SONST CHEMISCHE VORERZEUGNISSE	517	82	18	1532	337	68
	18 GUSSROEHNEN				456	32	8
	19 STAHLROEHNEN	558	53	13	1265	113	27
	20 STAB UND FORMEISEN	3462	150	35	8859	391	92

noch: Ein- und Ausfuhr (Spezialhandel) nach Herstellungs- und Verbrauchsländern

Nr. der Warengruppe bzw. -untergruppe	Warenbenennung	Oktober/Dezember 1960			Januar/Dezember 1960		
		dz - 100 kg	1000 DM	1000 #	dz - 100 kg	1000 DM	1000 #
I I C A	21 BLECH AUS EISEN	2346	114	27	7258	356	86
	22 DRAHT AUS EISEN	604	45	11	657	55	12
	25 STANGEN BLECHE USW KUPFER	138	50	12	145	53	13
	26 STANGEN BLECHE USW ALUMINIUM				5	2	1
	27 STANGEN BLECHE USW AND UNEDL M	7	3	1	27	11	2
	28 STANGEN BLECHE USW EDELMETALLE		2	1		5	2
	30 EDELST SCHMUCKST PERLEN BEARB		2	1		8	3
	31 SONSTIGE VORERZEUGNISSE	94	22	5	356	69	15
	ZUSAMMEN	8349	732	172 *	22747	2235	523 *
I I C B	ENDERZEUGNISSE						
	01 STRICKWAREN SEIDE CHEMIEFASERN				1	2	
	04 SONST KLEIDUNG SEIDE CHEMIEFAS					4	1
	07 SONST KLEIDUNG FLACHS HANF USW		1			3	
	08 HUETE					1	
	09 SONSTIGE SPINNSTOFFWAREN	26	16	3	64	43	9
	12 ANDERE LEDERWAREN	3	9	2	8	24	4
	13 PAPIERWAREN	47	24	5	154	90	23
	14 BUECHER KARTEN NOTEN BILDER	10	20	4	21	35	7
	15 HOLZWAREN	8	6	1	29	30	4
	16 KAUTSCHUKWAREN	373	213	48	1196	678	160
	17 STEINWAREN				7	3	
	18 STEINZEUG PORZELLAN U AE WAREN	65	23	5	339	92	21
	19 GLASWAREN	150	41	12	759	167	39
	20 MESSERSCHMIEDWAREN	39	48	10	91	153	35
	21 WERKZEUGE LANDWIRTSCH GERAETE	351	196	45	1163	686	159
	22 SONSTIGE EISENWAREN	2357	439	103	10093	1743	405
	23 WAREN A KUPFER U KUPFERLEGIER	6	8		37	52	7
	24 EDELMETALLW VERGOLD VERSILB W	2	40	8	2	68	14
	25 SONST WAREN A UNEDLEN METALLEN	113	79	18	380	337	77
	26 WERKZEUGMASCHINEN WALZWERKSANL	1	2		44	39	8
	27 TEXTIL LEDERINDUSTRIEMASCHINEN	39	66	15	195	302	72
	28 LANDMASCHINEN U ACKERSCHLEPPER	20	6	2	118	62	15
	30 KRAFTMASCHINEN	29	35	8	47	66	17
	31 PUMPEN DRUCKLUFTMASCHINEN	31	29	6	135	99	23
	32 FOERDERMITTEL	93	47	12	381	218	53
	33 PAPIER UND DRUCKMASCHINEN	21	33	8	69	76	15
	34 BUEROMASCHINEN	10	33	9	52	170	41
	35 NAHRUNGSMITTELINDUSTRIEMASCHIN	373	260	63	436	311	78
	36 SONSTIGE MASCHINEN	418	191	47	757	474	114
	38 KRAFTFAHRZEUGE LUFTFAHRZEUGE	668	525	125	3713	2565	611
	39 FAHRRAEJER	3	6	1	18	15	2
	40 SONSTIGE FAHRZEUGE				41	14	3
	41 ELEKTROTECHNISCHE ERZEUGNISSE	1190	1134	270	3901	3050	738
	42 UHREN	6	18	3	48	81	18
	43 FEINMECHAN U OPTISCHE ERZEUGN	37	100	20	119	344	78
	44 WACHSWAREN UND SEIFEN	16	10	2	48	28	7
	45 WAREN AUS KUNSTSTOFFEN	19	46	10	76	134	28
	46 SPIELFILME BEL FILME PLATTEN		1			1	
	47 PHOTOCHEMISCHE ERZEUGNISSE	9	11	3	34	44	8
	48 BLEISTIFTE U CHEM BUEROBEDARF	43	48	10	168	160	35
	49 PHARMAZEUTISCHE ERZEUGNISSE	142	455	107	636	1719	413
	50 KOSMETISCHE ERZEUGNISSE	14	10	2	103	78	19
	51 SONSTIGE CHEMISCHE ERZEUGNISSE	1302	361	86	11036	2628	624
	52 MUSIKINSTRUMENTE	4	13	2	12	32	6
	53 KINDERSPIELZEUG CHRISTBAUMSCHM	66	75	16	89	97	20
	54 SONSTIGE ENDERZEUGNISSE	61	31	6	177	91	19
	ZUSAMMEN	8165	4709	1097 *	36797	17109	4030 *
I I I	02 ERSATZLIEFERUNGEN	50	13	4	66	24	6
	<u>INSGESAMT</u>	21099	5679	1319	115504	21285	5003
	DARUNTER						
	EIGENVEREDELUNG	3395	343	81	12086	1625	395
	LOHNVEREDELUNG		2			6	1
	Panama (o. Kan. Z.)						
	E I N F U H R						
I B	NAHRUNGSMITTEL TIER URSPR						
	04 FLEISCH UND FLEISCHWAREN	11	24	6	26	60	16
	11 FISCHMEHL UND DGL				505	30	7
	ZUSAMMEN	11	24	6 *	531	90	23 *
I C	NAHRUNGSMITTEL PFL URSPR						
	20 KAKAO ROH				534	167	40
	27 OELKUCHEN				1006	34	8
	ZUSAMMEN				1540	201	48 *
I D	GENUSSMITTEL						
	02 KAFFEE	934	388	92	1577	678	160
	ZUSAMMEN	934	388	92 *	1577	678	160 *
I I A	ROHSTOFFE						
	04 BAUMWOLLE REISSBAUMWOLLE ABF				4330	1045	250
	13 KAUTSCHUK GUTTAPERCHA BALATA	44	41	10	44	41	10
	ZUSAMMEN	44	41	10 *	4374	1086	260 *
I I B	HALBWAREN						
	02 REYON SYNTHET FAEDEN AUCH GEZW	105	148	35	2827	5018	1195
	14 ALTEISEN SCHROTT	28400	371	88	137369	1792	426
	18 KUPFER ROH AUCH LEGIERUNGEN	48	10	2	3107	809	191
	20 BLEI ROH AUCH LEGIERUNGEN				374	26	6
	23 SONST UNEDLE METALLE ROH				493	11	3
	25 SONST TECHNISCHE FETTE U OELE				1025	110	26
	35 SONSTIGE CHEMISCHE HALBWAREN		1		96	17	4
	37 GOLD FUER GEWERBLICHE ZWECKE					14	4
	ZUSAMMEN	28553	530	125 *	145291	7797	1855 *
I I C A	VORERZEUGNISSE						
	12 KUNSTSTOFFE	197	45	11	499	98	24
	17 SONST CHEMISCHE VORERZEUGNISSE	1796	527	127	3983	1010	242
	ZUSAMMEN	1993	572	138 *	4482	1108	266 *
I I C B	ENDERZEUGNISSE						
	08 HUETE					3	1
	19 GLASWAREN	1	1		1	1	

noch: Ein- und Ausfuhr (Spezialhandel) nach Herstellungs- und Verbrauchsländern

Nr. der Warengruppe bzw. -untergruppe	Warenbenennung	Oktober/Dezember 1960			Januar/Dezember 1960		
		dz - 100 kg	1000 DM	1000 #	dz - 100 kg	1000 DM	1000 #
I I C B	21 WERKZEUGE LANDWIRTSCH GERAETE					2	1
	29 WERKZEUGMASCHINEN WALZWERKSANL					1	
	30 KRAFTMASCHINEN	20	10	3	21	13	4
	33 PAPIER UND DRUCKMASCHINEN				3	3	1
	36 SONSTIGE MASCHINEN	39	101	25	39	101	25
	41 ELEKTROTECHNISCHE ERZEUGNISSE					12	2
	43 FEINMECHAN U OPTISCHE ERZEUGN	9	115	28	11	153	35
	46 SPIELFILME BEL FILME PLATTEN					1	
	49 PHARMAZEUTISCHE ERZEUGNISSE	90	2027	483	90	2075	495
	51 SONSTIGE CHEMISCHE ERZEUGNISSE					2	5
	ZUSAMMEN	159	2263	541*	167	2370	565*
I I I	01 RUECKWAREN	11	11	3	21	57	15
	<u>INSGESAMT</u>	31705	3829	915	157983	13387	3192
	DARUNTER						
	EIGENVEREDELUNG	675	345	82	1807	2289	545
	LOHNVEREDELUNG				3	11	1
	A U S F U H R						
I A	04 LEBENDE TIERE						
	SONSTIGE LEBENDE TIERE		1			1	
	ZUSAMMEN		1			1	
I B	03 NAHRUNGSMITTEL TIER URSPR						
	04 KAESE				266	90	21
	06 FLEISCH UND FLEISCHWAREN				93	90	13
	06 FISCH UND FISCHZUBEREITUNGEN				4	4	
	ZUSAMMEN				363	144	34*
I C	22 NAHRUNGSMITTEL PFL URSPR						
	23 GEWUERZE				3	1	
	31 ZUCKER				2	2	1
	SONST PFLANZL NAHRUNGSMITTEL	7	4		53	18	3
	ZUSAMMEN	7	4		58	21	4*
I D	01 GENUSSMITTEL						
	06 HOPFEN				13	6	1
	07 BIER	241	21	5	773	68	15
	08 BRANNTWEIN	1	1		13	4	
	08 WEIN	22	4	1	52	10	2
	ZUSAMMEN	264	26	6*	851	86	18*
I A	14 ROHSTOFFE						
	15 ROHGUMMEN SCHELLACK BALSAME	6	1		29	7	1
	20 OELFRUECHTE FUER TECHN OELE	5	1		10	2	
	32 ABBRAENDE SCHLACKEN FE MN HALT				1542	14	3
	34 SONSTIGE STEINE UND ERDEN				19	2	
	SONST ROHSTOFFE F CHEM ERZEUGN		1		64	10	1
	ZUSAMMEN	11	3		1664	35	5*
I I B	02 HALBWAREN						
	04 REYON SYNTHET FAEDEN AUCH GEZW	4	9	3	16	38	11
	06 GESPINSTE WOLLE U AND TIERHAAR	1	4	1	3	7	2
	09 GESPINSTE A FLACHS HANF JUTE				1	2	1
	10 KAUTSCHUK BEARBEITET	10	6	1	19	19	4
	11 GLASMASSE ROHGLAS	2	1		6	5	
	12 ZEMENT	3836	20	4	11041	62	14
	17 SONST MINERALISCHE BAUSTOFFE	27	2		27	3	
	19 ALUMINIUM ROH AUCH LEGIERUNGEN				4	2	
	20 KUPFER ROH AUCH LEGIERUNGEN				5	2	
	23 BLEI ROH AUCH LEGIERUNGEN				7	2	1
	24 SONST UNEDLE METALLE ROH		1			1	
	29 FETTSAEUREN PARAFFIN VASELIN				75	6	1
	26 SONST TECHNISCHE FETTE U OELE				7	1	
	28 KOKS	1690	24	6	2240	32	8
	30 KRAFTSTOFFE UND SCHMIEROELE	90	13	3	90	13	3
	33 AUFBEREITETE KALIUMGEMITTEL				2300	46	11
	34 STICKSTOFF A N G DUENGEMITTEL	183	5	1	14259	424	102
	35 GERBSTOFFAUSZUEGE	49	3	1	49	3	1
	38 SONSTIGE CHEMISCHE HALBWAREN	1085	23	6	3498	119	30
	SONSTIGE HALBWAREN				10	2	
	ZUSAMMEN	6977	111	26*	33657	785	189*
I I C A	01 VORERZEUGNISSE						
	02 GEWEBE A SEIDE REYON SYNTH FAD	2	11	2	7	31	6
	03 GEWEBE A ZELLWOLLE SYNTH FASER					3	1
	04 GEWEBE A WOLLE U AND TIERHAAR	7	10	2	8	12	3
	05 GEWEBE AUS BAUMWOLLE	17	54	15	38	118	33
	06 GEWEBE AUS FLACHS HANF JUTE	1	2		8	9	2
	08 LEDER	3	15	4	9	45	11
	10 PAPIER UND PAPPE	79	16	2	574	84	17
	11 STEINZEUG TON PORZELLANERZEUGN	1	2		2	3	
	12 GLAS	796	74	18	1669	151	37
	13 KUNSTSTOFFE	287	74	17	803	233	58
	14 TEERFARBSTOFFE	7	11	3	49	59	15
	15 SONST FARBSTOFFE FARBEN LACKE	23	19	4	359	123	30
	16 DEXTRINE GELATINE UND LEIME	42	11	2	229	40	9
	17 SPRENGSTOFFE SCHIESSBED ZUENDW	2	1		4	6	
	18 SONST CHEMISCHE VORERZEUGNISSE	28284	927	218	35180	1291	304
	19 GUSSROEHREN				245	17	5
	20 STAHLROEHREN	975	83	20	1664	141	33
	21 STAB UND FORMEISEN	3652	161	39	12705	537	130
	22 BLECH AUS EISEN	859	43	10	3482	162	39
	23 DRAHT AUS EISEN	113	8	3	1649	127	33
	24 EISENBAHNOBERBAUMATERIAL				1804	66	16
	25 STANGEN BLECHE USW KUPFER	1	1		73	25	6
	26 STANGEN BLECHE USW ALUMINIUM	4	1		35	13	3
	27 STANGEN BLECHE USW AND UNEDL M	10	6	1	30	18	3
	28 STANGEN BLECHE USW EDELMETALLE					1	
	29 EDELST SCHMUCKST PERLEN BEARB		3	1		18	4
	30 SONSTIGE VORERZEUGNISSE	33	6	2	65	15	4
	ZUSAMMEN	35198	1539	363*	60699	3348	802*
I I C B	01 ENDERZEUGNISSE						
	02 STRICKWAREN SEIDE CHEMIEFASERN		2			8	1
	STRICKWAREN WOLLE U AND TIERH					1	

noch: Ein- und Ausfuhr (Spezialhandel) nach Herstellungs- und Verbrauchsländern

Nr. der Warengruppe bzw. -untergruppe	Warenbenennung	Oktober/Dezember 1960			Januar/Dezember 1960		
		dz - 100 kg	1000 DM	1000 \$	dz - 100 kg	1000 DM	1000 \$
I I C B	03 STRICKWAREN AUS BAUMWOLLE		1			1	
	06 SONST KLEIDUNG AUS BAUMWOLLE	1	4		2	13	
	07 SONST KLEIDUNG FLACHS HANF USW		1			1	
	08 HUETE		1		2	8	3
	09 SONSTIGE SPINNSTOFFWAREN	10	17	3	121	154	33
	12 ANDERE LEDERWAREN	4	21	4	18	90	19
	13 PAPIERWAREN	42	30	8	128	81	15
	14 BUECHER KARTEN NOTEN BILDER	12	21	3	21	39	6
	15 HOLZWAREN	33	28	6	171	93	18
	16 KAUTSCHUKWAREN		36	7	266	167	32
	17 STEINWAREN	3	1		51	12	2
	18 STEINZEUG PORZELLAN U AE WAREN	82	57	12	172	169	40
	19 GLASWAREN	177	69	17	537	217	49
	20 MESSERSCHMIEDEWAREN	24	64	15	89	187	47
	21 WERKZEUGE LANDWIRTSCH GERAETE	242	139	31	871	507	108
	22 SONSTIGE EISENWAREN	1859	421	96	5871	1277	290
	23 WARFN A KUPFER U KUPFERLEGIER	21	41	8	44	68	15
	24 EDELMETALLW VERGOLD VERSILB W	6	315	75	15	763	182
	25 SONST WARFN A UNEDLEN METALLEN	194	191	41	514	604	141
	26 WERKZEUGMASCHINEN WALZWERKSANL	43	35	9	82	87	21
	27 TEXTIL LEDERINDUSTRIEMASCHINEN	46	73	18	173	374	89
	28 LANDMASCHINEN U ACKERSCHLEPPER	12	20	5	129	105	26
	30 KRAFTMASCHINEN	117	213	50	426	493	116
	31 PUMPEN DRUCKLUFTMASCHINEN	45	63	15	102	186	44
	32 FOERDERMITTEL	21	10	2	106	50	11
	33 PAPIER UND DRUCKMASCHINEN	129	161	38	351	332	80
	34 BUEROMASCHINEN	34	99	25	119	355	89
	35 NAHRUNGSMITTELINDUSTRIEMASCHIN	15	27	6	185	257	60
	36 SONSTIGE MASCHINEN	386	414	98	2099	1571	369
	37 WASSERFAHRZEUGE	St 3	1626	387	St 16	11412	26526
	38 KRAFTFAHRZEUGE LUFTFAHRZEUGE	3783	2269	537	13883	8225	1960
	39 FAHRRADER	1	1		6	4	
	40 SONSTIGE FAHRZEUGE	2	1		15	4	1
	41 ELEKTROTECHNISCHE ERZEUGNISSE	755	657	150	3244	2528	595
	42 UHREN	23	170	42	87	482	117
	43 FEINMECHAN U OPTISCHE ERZEUGN	34	419	100	139	1402	332
	44 WACHSWAREN UND SEIFEN	16	11	3	37	25	7
	45 WARFN AUS KUNSTSTOFFEN	39	81	20	95	208	43
	46 SPIELFILME BEL FILME PLATTEN		4	1		39	9
	47 PHOTOCHIMISCHE ERZEUGNISSE	12	17	2	33	60	10
	48 BLEISTIFTE U CHEM BUEROBEDARF	29	33	8	116	125	30
	49 PHARMAZEUTISCHE ERZEUGNISSE	165	419	99	498	1235	289
	50 KOSMETISCHE ERZEUGNISSE	83	72	18	252	194	44
	51 SONSTIGE CHEMISCHE ERZEUGNISSE	228	57	14	1180	283	66
	52 MUSIKINSTRUMENTE	29	57	14	78	170	38
	53 KINDERSPIELZEUG CHRISTBAUMSCHM	65	76	19	99	122	31
	54 SONSTIGE ENDERZEUGNISSE	67	37	9	196	122	24
	ZUSAMMEN	8942	8982	2015*	32324	134906	32027*
I I I	02 ERSATZLIEFERUNGEN	35	13	3	61	49	12
	INSGESAMT	51434	10279	2413	129677	139375	33091
	DARUNTER						
	EIGENVEREDELUNG	13485	1666	396	21682	5356	1272
	LOHNVEREDELUNG	7	29	6	19	84	17
	Panamakanal-Zone						
	A U S F U H R						
I C	22 NAHRUNGSMITTEL PFL URSPR						
	GEWUERZE				3	1	
	ZUSAMMEN				3	1	
I D	GENUSSMITTEL						
	06 BIER				423	26	6
	07 BRANNTWEIN	8	1		8	1	
	08 WEIN	1	1		1	1	
	ZUSAMMEN	9	2		432	28	6*
I I A	ROHSTOFFE						
	34 SONST ROHSTOFFE F CHEM ERZEUGN				1	1	
	ZUSAMMEN				1	1	
I I B	HALBWAREN						
	09 KAUTSCHUK BEARBEITET	1	2	1	1	2	1
	35 SONSTIGE CHEMISCHE HALBWAREN				10	1	
	ZUSAMMEN	1	2	1*	11	3	1*
I I C B	ENDERZEUGNISSE						
	12 ANDERE LEDERWAREN				1	4	1
	18 STEINZEUG PORZELLAN U AE WAREN		1		1	6	1
	19 GLASWAREN				9	8	1
	21 WERKZEUGE LANDWIRTSCH GERAETE	1	1		1	1	
	22 SONSTIGE EISENWAREN				10	2	1
	25 SONST WARFN A UNEDLEN METALLEN				4	6	2
	32 FOERDERMITTEL				26	14	3
	33 PAPIER UND DRUCKMASCHINEN				44	38	9
	38 KRAFTFAHRZEUGE LUFTFAHRZEUGE	7	5	1	73	49	11
	41 ELEKTROTECHNISCHE ERZEUGNISSE	3	7	2	101	138	34
	42 UHREN				1	10	3
	43 FEINMECHAN U OPTISCHE ERZEUGN		5		4	80	17
	52 MUSIKINSTRUMENTE				3	10	2
	53 KINDERSPIELZEUG CHRISTBAUMSCHM	1	1		18	26	6
	54 SONSTIGE ENDERZEUGNISSE					6	2
	ZUSAMMEN	12	20	3*	296	398	93*
I I I	02 ERSATZLIEFERUNGEN		1			1	
	INSGESAMT	22	25	4	743	432	100

noch: Ein- und Ausfuhr (Spezialhandel) nach Herstellungs- und Verbrauchsländern

Nr. der Warengruppe bzw. -untergruppe	Warenbenennung	Oktober/Dezember 1960			Januar/Dezember 1960		
		dz - 100 kg	1000 DM	1000 s	dz - 100 kg	1000 DM	1000 s
	DARUNTER EIGENVEREDELUNG LOHNVEREDELUNG		2		426	27	6
	Puerto Rico usw.						
	E I N F U H R			*			*
IA	LEBENDE TIERE						
04	SONSTIGE LEBENDE TIERE					2	1
	ZUSAMMEN			*		2	1*
IC	NÄHRUNGSMITTEL PFL URSPR						
17	OBST AUSSER SÜEDFRUECHTEN	2421	234	55	5751	538	127
18	SÜEDFRUECHTE	3673	242	57	7661	502	124
31	SONST PFLANZL NÄHRUNGSMITTEL				8	63	15
	ZUSAMMEN	6094	476	112*	13420	1103	266*
ID	GENUSSMITTEL						
02	KAFFEE	33	13	3	44	17	4
	ZUSAMMEN	33	13	3*	44	17	4*
IIB	HALBWAREN						
02	REYON SYNTHET FAEDEN AUCH GEZW				74	104	25
	ZUSAMMEN			*	74	104	25*
IICA	VORERZEUGNISSE						
08	PAPIER UND PAPPE	15151	687	165	28991	1334	319
	ZUSAMMEN	15151	687	165*	28991	1334	319*
IICB	ENDERZEUGNISSE						
16	KAUTSCHUKWAREN	12	15	3	62	52	12
24	EDELMETALLW VERGOLD VERSILB W					1	
36	SONSTIGE MASCHINEN	2	5	1	2	5	1
41	ELEKTROTECHNISCHE ERZEUGNISSE		1			1	
42	UHREN		1			2	
43	FEINMECHAN U OPTISCHE ERZEUGN		1				
46	SPIELFILME BEL FILME PLATTEN					13	3
51	SONSTIGE CHEMISCHE ERZEUGNISSE	7	1		7	1	
	ZUSAMMEN	21	24	4*	71	77	16*
III	RUECKWAREN		6	2	8	21	6
01	INSGESAMT	21299	1206	286	42608	2658	637
	DARUNTER EIGENVEREDELUNG LOHNVEREDELUNG PASSIVE VEREDELUNG		2	1	1693	80	19
						10	1
						13	3
	A U S F U H R			*			*
IA	LEBENDE TIERE						
04	SONSTIGE LEBENDE TIERE				1	1	
	ZUSAMMEN			*	1	1	*
IB	NÄHRUNGSMITTEL TIER URSPR						
04	FLEISCH UND FLEISCHWAREN				220	113	28
	ZUSAMMEN			*	220	113	28*
IC	NÄHRUNGSMITTEL PFL URSPR						
32	LEB PFLANZEN ZIERGAERT ERZEUGN				1	1	
	ZUSAMMEN			*	1	1	*
ID	GENUSSMITTEL						
06	BIER	1093	76	18	2759	190	47
07	BRANNTWEIN				24	8	3
08	WEIN	67	14	4	128	28	9
	ZUSAMMEN	1160	90	22*	2911	226	59*
IIA	ROHSTOFFE						
32	SONSTIGE STEINE UND ERDEN				1814	45	11
36	PFLANZL FLECHT U POLSTERSTOFFE				5	2	
38	SONST ROHSTOFFE AUCH ABFAELLE	260	3	1	1593	23	5
	ZUSAMMEN	260	3	1*	3412	70	16*
IIB	HALBWAREN						
02	REYON SYNTHET FAEDEN AUCH GEZW	3	7	2	6	15	4
06	GESPINSTE A FLACHS HANF JUTE				1	1	
09	KAUTSCHUK BEARBEITET	16	21	5	145	39	8
12	SONST MINERALISCHE BAUSTOFFE	256	4	1	256	4	1
14	ALTEISEN SCHROTT	138	11	3	138	11	3
30	AUFBEREITETE KALIDUENGEMITTEL				243700	3099	738
33	STICKSTOFF A N G DUENGEMITTEL	49	1		365799	4120	980
35	SONSTIGE CHEMISCHE HALBWAREN	164	61	15	727	235	57
	ZUSAMMEN	626	105	26*	610772	7524	1791*
IICA	VORERZEUGNISSE						
03	GEWEBE A WOLLE U AND TIERHAAR		1			1	
04	GEWEBE AUS BAUMWOLLE				14	32	7
08	PAPIER UND PAPPE	5	1		14	6	1
09	FURNIERE SPERRHOLZ FASSHOLZ				16	6	1
10	STEINZEUG TON PORZELLANERZEUGN	318	20	5	326	25	7
11	GLAS	723	66	15	3799	336	82
12	KUNSTSTOFFE	2	2	1	7	5	1
14	SONST FARBSTOFFE FARBEN LACKE	70	8	1	208	34	6
15	DEXTRINE GELATINE UND LEIME	20	2	1	54	7	2
16	SPRENGSTOFFE SCHIESSBEO ZUENDW				1	4	1
17	SONST CHEMISCHE VORERZEUGNISSE	272	15	3	839	49	9
19	STAHLROEHRN	6166	462	110	31164	2353	561
20	STAB UND FORMEISEN	22965	993	238	56786	2496	598
21	BLECH AUS EISEN	2384	129	31	9372	510	124
22	DRAHT AUS EISEN	2320	152	36	3953	290	68
23	EISENBAHNOBERBAUMATERIAL				31	2	1
24	SCHMIEDB GUSS SCHMIEDESTUECKE				750	68	16
25	STANGEN BLECHE USW KUPFER	13	10	2	28	20	4
26	STANGEN BLECHE USW ALUMINIUM				35	13	3
27	STANGEN BLECHE USW AND UNEGL M	30	3	1	30	5	1
30	EDELST SCHMUCKST PERLEN BEARB		11	3		40	12
	ZUSAMMEN	35288	1875	447*	107427	6302	1505*
IICB	ENDERZEUGNISSE						
01	STRICKWAREN SEIDE CHEMIEFASERN		2			2	

noch: Ein- und Ausfuhr (Spezialhandel) nach Herstellungs- und Verbrauchsländern

Nr. der Warengruppe bzw. -untergruppe	Warenbenennung	Oktober/Dezember 1960			Januar/Dezember 1960		
		dz - 100 kg	1000 DM	1000 \$	dz - 100 kg	1000 DM	1000 \$
1 ICB	08 HUETE				9	28	6
	09 SONSTIGE SPINNSTOFFWAREN	2	4	1	16	19	4
	11 SCHUHE AUS LEDER		1		1	2	
	12 ANDERE LEDERWAREN	6	19	4	20	57	13
	13 PAPIERWAREN	686	235	56	1913	641	152
	14 BUECHER KARTEN NOTEN BILDER	18	20	5	59	76	15
	15 HOLZWAREN	2	1		5	9	
	16 KAUTSCHUKWAREN	79	60	15	286	179	46
	17 STEINWAREN				13	3	1
	18 STEINZEUG PORZELLAN U AE WAREN	31	43	11	96	152	39
	19 GLASWAREN	22	49	12	163	227	53
	20 MESSERSCHMIEDEWAREN	9	41	9	40	129	30
	21 WERKZEUGE LANDWIRTSCH GERAETE	280	118	26	1080	464	106
	22 SONSTIGE EISENWAREN	4661	959	231	16109	2869	689
	23 WAREN A KUPFER U KUPFERLEGIER	10	13	3	55	56	13
	24 EDELMETALLW VERGOLD VERSILB W	4	70	17	13	237	57
	25 SONST WAREN A UNEDLEN METALLEN	293	267	61	1002	917	213
	26 WERKZEUGMASCHINEN WALZWERKSANL	50	52	11	158	136	31
	27 TEXTIL LEDERINDUSTRIEMASCHINEN	215	220	53	241	270	65
	28 LANDMASCHINEN U ACKERSCHLEPPER	1	3	1	132	67	16
	30 KRAFTMASCHINEN	2	6	1	21	55	13
	31 PUMPEN DRUCKLUFTMASCHINEN	32	42	9	51	65	13
	32 FOERDERMITTEL	227	153	36	401	285	67
	33 PAPIER UND DRUCKMASCHINEN	56	51	11	280	442	104
	34 BUEROMASCHINEN	51	144	33	196	535	127
	35 NAHRUNGSMITTELINDUSTRIEMASCHIN		1		51	44	11
	36 SONSTIGE MASCHINEN	1329	818	193	1514	1141	270
	38 KRAFTFAHRZEUGE LUFTFAHRZEUGE	8961	4762	1132	31037	17078	4072
	39 FAHRRAEDER	23	6	2	62	23	4
	41 ELEKTROTECHNISCHE ERZEUGNISSE	418	639	150	2465	1759	417
	42 UHREN	56	151	36	129	482	117
	43 FEINMECHAN U OPTISCHE ERZEUGN	4	109	26	52	463	106
	44 WACHSWAREN UND SEIFEN	56	29	7	157	76	18
	45 WAREN AUS KUNSTSTOFFEN	87	237	57	320	575	139
	47 PHOTOCHEMISCHE ERZEUGNISSE	12	14	3	38	42	9
	48 BLEISTIFTE U CHEM BUEROBEDARF	2	7	2	63	78	18
	49 PHARMAZEUTISCHE ERZEUGNISSE	14	20	4	48	74	17
	50 KOSMETISCHE ERZEUGNISSE	17	15	4	43	40	8
	52 MUSIKINSTRUMENTE	12	32	7	33	96	20
	53 KINDEHSPIELZEUG CHRISTBAUMSCHM	30	30	9	58	63	14
	54 SONSTIGE ENDERZEUGNISSE	110	68	16	464	295	69
	ZUSAMMEN	17868	9507	2254*	58894	30251	7182*
III	02 ERSATZLIEFERUNGEN	4	12	3	24	56	14
	<u>INSGESAMT</u>	55206	11592	2753	783662	44544	10595
	DARUNTER						
	EIGENVEREDELUNG	11458	3830	914	26607	9576	2280
	LOHNVEREDELUNG	2	10	3	2	37	10
	El Salvador						
	E I N F U H R						
IB	10 NAHRUNGSMITTEL TIER URSPR						
	HONIG	1097	136	32	4586	570	136
	ZUSAMMEN	1097	136	32*	4586	570	136*
IC	27 NAHRUNGSMITTEL PFL URSPR						
	OELKUCHEN	1676	55	13	9490	320	77
	ZUSAMMEN	1676	55	13*	9490	320	77*
ID	02 GENUSSMITTEL						
	KAFFEE	106320	43278	10306	364890	147264	35070
	ZUSAMMEN	106320	43278	10306*	364890	147264	35070*
IIA	04 ROHSTOFFE						
	BAUMWOLLE REISSBAUMWOLLE ABF	1224	327	78	1681	447	107
	15 ROHGUMMEN SCHELLACK BALSAME	6	6	2	129	128	31
	18 OELFRUECHTE FUER TECHN OELE	394	30	7	394	30	7
	ZUSAMMEN	1624	363	87*	2204	605	145*
II B	18 HALBWAREN						
	KUPFER ROH AUCH LEGIERUNGEN	100	25	6	616	149	36
	22 ZINK ROH AUCH LEGIERUNGEN				25	1	
	35 SONSTIGE CHEMISCHE HALBWAREN				501	89	21
	ZUSAMMEN	100	25	6*	1142	239	57*
IICB	27 ENDERZEUGNISSE						
	TEXTIL LEDERINDUSTRIEMASCHINEN	5	5	1	5	5	1
	35 NAHRUNGSMITTELINDUSTRIEMASCHIN	28	4	1	32	5	1
	43 FEINMECHAN U OPTISCHE ERZEUGN					2	1
	ZUSAMMEN	33	9	2*	37	12	3*
III	01 RUECKWAREN	98	68	17	213	177	43
	<u>INSGESAMT</u>	110948	43934	10463	382562	149187	35531
	DARUNTER						
	EIGENVEREDELUNG	4230	1788	427	13217	5449	1298
	LOHNVEREDELUNG	48	16	4	169	102	26
	A U S F U H R						
IB	03 NAHRUNGSMITTEL TIER URSPR						
	KAESE	1	1		2	2	
	04 FLEISCH UND FLEISCHWAREN	21	13	2	72	43	9
	06 FISCH E UND FISCHZUBEREITUNGEN	4	1		14	8	
	ZUSAMMEN	26	15	2*	88	53	9*
IC	19 NAHRUNGSMITTEL PFL URSPR						
	GEMUESE OBSTKONSERV FRUCHTSAFT				4	2	
	21 KAKAOERZEUGNISSE	2	2	1	3	3	1
	23 ZUCKER	20	2	1	40	4	2
	31 SONST PFLANZL NAHRUNGSMITTEL	6	5	1	15	11	1
	ZUSAMMEN	28	9	3*	62	20	4*

noch: Ein- und Ausfuhr (Spezialhandel) nach Herstellungs- und Verbrauchsländern

Nr. der Warengruppe bzw. -untergruppe	Warenbenennung	Oktober/Dezember 1960			Januar/Dezember 1960		
		dz - 100 kg	1000 DM	1000 €	dz - 100 kg	1000 DM	1000 €
ID	GENUSSMITTEL						
05	TABAKERZEUGNISSE		1		1	3	
06	BIER	217	18	4	537	50	13
07	BRANNTWEIN	10	4		14	5	
08	WEIN	9	3		43	14	2
	ZUSAMMEN	236	26	4*	595	72	15*
I IA	ROHSTOFFE						
02	ZELLWOLLE SYNTHET FASERN U ABF				21	4	1
14	ROHGUMMEN SCHELLACK BALSAME	33	9	2	80	29	7
16	STEINKOHL EINSCHL PRESSKOHLE	150	2	1	500	6	2
32	SONSTIGE STEINE UND ERDEN	38	2		131	6	
34	SONST ROHSTOFFE F CHEM ERZEUGN	299	9	3	315	16	5
36	PFLANZL FLECHT U POLSTERSTOFFE				1	2	
37	EDELST SCHMUCKST PERLEN ROH					4	1
	ZUSAMMEN	520	22	6*	1048	67	16*
I IB	HALBWAREN						
02	REYON SYNTHET FAEDEN AUCH GEZW	5	8	2	10	19	5
03	GESPINSTE A ZELLW SYNTH FASER	2	1		2	1	
04	GESPINSTE WOLLE U AND TIERHAAR	5	14	3	11	30	7
06	GESPINSTE A FLACHS HANF JUTE	2	3	1	10	11	4
07	BAU UND NUTZHOZL SCHNITTHOLZ	20	1		20	1	
09	KAUTSCHUK BEARBEITET	103	40	10	496	205	49
11	ZEMENT	4463	29	7	15938	84	23
12	SONST MINERALISCHE BAUSTOFFE				55	1	
16	EISENHALBZEUG	9989	339	81	20087	723	172
18	KUPFER HOH AUCH LEGIERUNGEN				1	1	
20	BLEI HOH AUCH LEGIERUNGEN	20	3	1	95	15	4
24	FETTSAEUKEN PARAFFIN VASELIN	7	4		113	21	3
25	SONST TECHNISCHE FETTE U OELE				51	10	2
26	KOKS	250	4	1	500	7	2
27	RUECKST D ERDOEL U TEERDESTILL	72	12	3	131	23	5
29	TEER U TEERDESTILL ERZEUGNISSE				11	3	1
30	AUFBEREITETE KALIDUENGEMITTEL	1996	26	6	20601	288	70
33	STICKSTOFF A N G DUENGEMITTEL	26814	513	123	376999	7007	1670
35	SONSTIGE CHEMISCHE HALBWAREN	389	40	11	1340	120	25
	ZUSAMMEN	44137	1033	249*	436471	8570	2042*
I ICA	VORERZEUGNISSE						
01	GEWEBE A SEIDE REYON SYNTH FAD	2	6	3	26	98	22
02	GEWEBE A ZELLWOLLE SYNTH FASER	1	3		2	5	
03	GEWEBE A WOLLE U AND TIERHAAR	3	4	1	3	6	1
04	GEWEBE AUS BAUMWOLLE	14	28	6	123	231	56
08	GEWEBE AUS FLACHS HANF JUTE	13	8	2	685	189	44
06	LEDER	87	24	5	384	127	31
08	PAPIER UND PAPPE	108	39	10	484	141	35
10	STEINZEUG TON PORZELLANERZEUGN	51	9	3	174	37	9
11	GLAS	177	20	5	1537	163	37
12	KUNSTSTOFFE	1128	263	63	2960	812	200
13	TEERFARBSTOFFE	107	232	55	254	462	111
14	SONST FARBSTOFFE FARBEN LACKE	128	39	10	745	186	46
15	DEXTRINE GELATINE UND LEIME	134	22	6	568	99	26
16	SPRENGSTOFFE SCHIESSBED ZUENDW	92	35	9	446	113	27
17	SONST CHEMISCHE VORERZEUGNISSE	896	152	31	2830	531	116
18	GUSSROEHREN	1211	70	17	2235	132	32
19	STAHLROEHREN	1911	159	37	11645	903	215
20	STAB UND FORMEISEN	1227	59	14	17845	998	237
21	BLECH AUS EISEN				563	27	6
22	DRAHT AUS EISEN	812	60	15	1826	146	36
23	EISENBAHNOBERBAUMATERIAL				39	8	2
24	SCHMIEDEB GUSS SCHMIEDESTUECKE				252	17	4
25	STANGEN BLECHE USW KUPFER	2	2		22	15	1
26	STANGEN BLECHE USW ALUMINIUM	10	6	1	10	6	1
27	STANGEN BLECHE USW AND UNEDL M				10	1	
28	STANGEN BLECHE USW EDELMETALLE		2	1		17	5
30	EDELST SCHMUCKST PERLEN BEARB		9	3		28	8
31	SONSTIGE VORERZEUGNISSE	33	12	2	93	45	12
	ZUSAMMEN	8147	1265	299*	45761	5543	1320*
I ICB	ENDERZEUGNISSE						
01	STRICKWAHREN SEIDE CHEMIEFASERN		4		1	25	4
03	STRICKWAHREN AUS BAUMWOLLE					2	1
04	SONST KLEIDUNG SEIDE CHEMIEFAS		1			2	
06	SONST KLEIDUNG AUS BAUMWOLLE	2	5	1	5	11	3
07	SONST KLEIDUNG FLACHS HANF USW		3		3	10	1
08	HUETE		1			2	
09	SONSTIGE SPINNSTOFFWAREN	32	20	6	122	86	20
12	ANDERE LEDEHWAREN	3	18	2	19	86	20
13	PAPIERWAHREN	113	64	14	440	180	42
14	BUECHER KARTEN NOTEN BILDER	50	84	20	86	143	33
15	HOLZWAREN	34	24	5	90	69	13
16	KAUTSCHUKWAREN	332	189	47	1591	915	219
17	STEINWAREN				136	6	1
18	STEINZEUG PORZELLAN U AE WAREN	173	58	14	468	217	53
19	GLASWAREN	892	88	20	2549	318	69
20	MESSERSCHMIEDEWAREN	55	110	28	162	274	68
21	WERKZEUGE LANDWIRTSCH GERAETE	409	202	47	1119	632	136
22	SONSTIGE EISENWAREN	3426	564	131	17210	3258	766
23	WAREN A KUPFER U KUPFERLEGIER	14	28	6	55	86	16
24	EDELMETALLW VERGOLD VERSILB W	4	172	43	16	556	132
25	SONST WAREN A UNEDLEN METALLEN	189	190	45	821	854	204
26	WERKZEUGMASCHINEN WALZWERKSANL	68	68	15	208	233	50
27	TEXTIL LEDEHINDUSTRIEMASCHINEN	344	303	69	720	907	213
28	LANDMASCHINEN U ACKERSCHLEPPER	11	13	3	90	77	19
30	KRAFTMASCHINEN	78	61	16	263	193	52
31	PUMPEN UMUCKLUFTMASCHINEN	33	39	9	120	152	37
32	FOERDERMITTEL	5	7	1	1000	346	82
33	PAPIER UND DRUCKMASCHINEN	223	138	34	531	432	102
34	BUEROMASCHINEN	72	207	52	185	544	130
35	NAHRUNGSMITTELINDUSTRIEMASCHIN	1056	370	88	1262	561	131
36	SONSTIGE MASCHINEN	476	266	61	1025	715	164
37	WASSERFAHRZEUGE				19	5	2
38	KRAFTFAHRZEUGE LUFTFAHRZEUGE	5252	3355	798	16251	10528	2512
39	FAHRRAEUER				1	1	
40	SONSTIGE FAHRZEUGE	18	4	2	84	22	6
41	ELEKTROTECHNISCHE ERZEUGNISSE	1114	584	131	4281	2742	638

noch: Ein- und Ausfuhr (Spezialhandel) nach Herstellungs- und Verbrauchsländern

Nr. der Warengruppe bzw. -untergruppe	Warenbenennung	Oktober/Dezember 1960			Januar/Dezember 1960		
		dz - 100 kg	1000 DM	1000 \$	dz - 100 kg	1000 DM	1000 \$
I I C B	42 UHREN	22	87	21	72	290	74
	43 FEINMECHAN U OPTISCHE ERZFUGN	60	196	44	257	855	191
	44 WACHSWAREN UND SLIFEN	8	3	1	43	22	7
	45 WAREN AUS KUNSTSTOFFEN	39	98	24	106	246	59
	46 SPIELFILME BEL FILME PLATTEN		11	3	6	116	28
	47 PHOTOCHEMISCHE ERZEUGNISSE	49	69	16	189	222	48
	48 BLEISTIFTE U CHEM BUELOREDARF	112	103	26	295	267	66
	49 PHARMAZEUTISCHE ERZEUGNISSE	194	467	111	1145	1745	423
	50 KOSMETISCHE ERZEUGNISSE	29	24	5	142	110	25
	51 SONSTIGE CHEMISCHE ERZEUGNISSE	2603	1477	352	16137	6530	1555
	52 MUSIKINSTRUMENTE	8	13	3	21	65	16
	53 KINDERSPIELZEUG CHRISTBAUMSCHM	63	68	17	111	139	33
	54 SONSTIGE ENDERZEUGNISSE	144	40	8	547	183	37
	ZUSAMMEN	17809	9896	2339*	69985	35980	8501*
I I I	02 ERSATZLIEFERUNGEN				22	22	6
	INSGESAMT	70903	12266	2902	554032	50327	11913
	DARUNTER						
	EIGENVEREDELUNG	2938	745	176	16837	2870	693
	LOHNVEREDELUNG	5	13	3	5	17	4
	Westindischer Bund						
	E I N F U H R						
I B	04 NAHRUNGSMITTEL TIER URSPR						
	FLEISCH UND FLEISCHWAREN				4	10	2
	ZUSAMMEN				4	10	2*
I C	18 NAHRUNGSMITTEL PFL URSPR						
	SUEDFRUECHTE				9261	541	130
	19 GEMUESE UBSTKONSERV FRUCHTSAFT	75	5	1	2098	162	39
	20 KAKAO ROH	1334	429	103	5177	1771	426
	22 GEWUEHZE	1215	791	190	2782	1817	433
	29 SONST ABFALLERZEUGN VIEHFUETT	2139	30	8	4932	69	17
	ZUSAMMEN	4763	1256	302*	24250	4360	1045*
I D	02 GENUSSMITTEL						
	KAFFEE	2	1		220	87	19
	07 BRANNTWEIN	4861	1423	338	10438	3171	756
	ZUSAMMEN	4863	1424	338*	10658	3258	775*
I I A	05 ROHSTOFFE						
	FLACHS HANF JUTE UND DGL	193	15	4	1216	83	21
	11 BAU UND NUTZHOZL RUNDHOZL	80	3	1	291	11	4
	12 PFLANZL STOFFE Z FAERB OD GERB	2032	43	10	2032	43	10
	32 SONSTIGE STEINE UND ERDEN	13673	259	62	67140	1160	279
	34 SONST ROHSTOFFE F CHEM ERZEUGN	59	5	2	221	17	6
	ZUSAMMEN	16033	325	79*	70900	1314	320*
I I B	14 HALBWAREN						
	ALTEISEN SCHROTT				4876	101	24
	17 ALUMINIUM ROH AUCH LEGIERUNGEN				21	4	1
	18 KUPFER ROH AUCH LEGIERUNGEN	1505	336	79	6645	1505	375
	25 SONST TECHNISCHE FETTE U OELE				4	2	
	38 SONSTIGE HALBWAREN	2	1		6	12	2
	ZUSAMMEN	1507	337	79*	11552	1704	403*
I I C A	05 VORERZEUGNISSE						
	GEWEBE AUS FLACHS HANF JUTE				156	31	7
	12 KUNSTSTOFFE				267	169	40
	14 SONST FARBSTOFFE FARBEN LACKE	30	5	1	251	57	13
	17 SONST CHEMISCHE VORERZEUGNISSE		1		5	12	2
	30 EDELST SCHMUCKST PERLEN BEARB					1	
	ZUSAMMEN	30	6	1*	679	270	62*
I I C B	07 ENDERZEUGNISSE						
	SONST KLEIDUNG FLACHS HANF USW					1	
	14 BUECHER KARTEN NOTEN BILDER		1			23	5
	24 EDELMETALLV VERGOLD VERSILB W					1	
	31 PUMPEN DRUCKLUFTMASCHINEN	8	2		8	2	
	33 PAPIER UND DRUCKMASCHINEN					1	
	34 BUEROMASCHINEN				1	5	1
	41 ELEKTROTECHNISCHE ERZEUGNISSE		1			1	
	42 UHREN		1			4	
	43 FEINMECHAN U OPTISCHE ERZEUGN	2	94	23	7	388	95
	ZUSAMMEN	10	99	23*	16	426	101*
I I I	01 RUECKWAREN	48	33	7	124	113	28
	INSGESAMT	27254	3480	829	118183	11455	2736
	DARUNTER						
	EIGENVEREDELUNG	8	2		253	87	21
	LOHNVEREDELUNG	460	306	73	506	372	88
	A U S F U H R						
I B	03 NAHRUNGSMITTEL TIER URSPR						
	KAESE	17	7	3	59	19	4
	04 FLEISCH UND FLEISCHWAREN	74	36	8	266	129	31
	06 FISCHE UND FISCHZUBEREITUNGEN				42	4	1
	ZUSAMMEN	91	43	11*	367	152	36*
I C	08 NAHRUNGSMITTEL PFL URSPR						
	MUELLEREIERZEUGNISSE	38160	1038	247	59656	1605	381
	21 KAKAOERZEUGNISSE	6	3	1	8	5	1
	24 OELFRUECHTE ZUR ERNAEHRUNG				268	31	8
	26 MARGARINE U AEHNL SPEISEFETTE				220	25	6
	31 SONST PFLANZL NAHRUNGSMITTEL	12	5	1	54	38	9
	32 LEB PFLANZEN ZIERGAERT ERZEUGN	8	1		8	1	
	ZUSAMMEN	38186	1047	249*	60214	1705	405*
I D	01 GENUSSMITTEL						
	HOPFEN	30	22	5	86	49	11
	06 BIER	1975	115	28	8926	544	130
	07 BRANNTWEIN	10	13	3	12	14	3
	08 WEIN	134	38	9	380	105	24
	ZUSAMMEN	2149	188	45*	9404	712	168*

noch: Ein- und Ausfuhr (Spezialhandel) nach Herstellungs- und Verbrauchsländern

Nr. der Warengruppe bzw. -untergruppe	Warenbenennung	Oktober/Dezember 1960			Januar/Dezember 1960		
		dz - 100 kg	1000 DM	1000 s	dz - 100 kg	1000 DM	1000 s
I IA	ROHSTOFFE						
02	ZELLWOLLE SYNTHET FASEHN U ABF	67	13	3	67	13	3
03	WOLLE AND TIERHAARE REISSWOLLE					1	
14	ROHGUMMEN SCHELLACK BALSAME	7	3	1	19	6	1
30	SPEISE UND INDUSTRIESALZ	7393	42	10	29711	171	41
32	SONSTIGE STEINE UND ERDEN	5	1		405	6	1
34	SONST ROHSTOFFE F CHEM ERZEUGN ZUSAMMEN	7183	70	16	28673	286	66
		14655	129	30*	58875	483	112*
I IB	HALBWAREN						
02	REYON SYNTHET FAEDEN AUCH GEZW	17	48	11	44	111	27
05	GESPINSTE AUS BAUMWOLLE	1	1			1	
06	GESPINSTE A FLACHS HANF JUTE	1	1		1	3	
09	KAUTSCHUK BEARBEITET	599	172	42	1980	598	145
11	ZEMENT				342	4	2
12	SONST MINERALISCHE BAUSTOFFE				6517	207	50
17	ALUMINIUM ROH AUCH LEGIERUNGEN				2	1	
24	FETTSAEUREN PARAFFIN VASELIN	228	18	5	775	60	17
27	RUECKST D ERDOEL U TEERDESTILL	22	1		22	1	
28	KRAFTSTOFFE UND SCHMIEREOELE	35	2		182	21	3
29	TEER U TEERDESTILL ERZEUGNISSE	2	1		14	6	1
30	AUFBEREITETE KALIDUENGEMITTEL	15140	226	54	62116	919	218
33	STICKSTOFF A N G DUENGEMITTEL	37171	650	155	168922	2945	701
34	GERBSTOFFAUSZUEGE				30	3	1
35	SONSTIGE CHEMISCHE HALBWAREN ZUSAMMEN	730	32	8	3059	123	27
		53945	1152	275*	244006	5003	1192*
I ICA	VORERZEUGNISSE						
01	GEWERE A SEIDE REYON SYNTH FAD	38	141	34	152	536	132
02	GEWEBE A ZELLWOLLE SYNTH FASER	149	133	32	256	241	58
03	GEWEBE A WOLLE U AND TIERHAAR		1			1	
04	GEWEBE AUS BAUMWOLLE	53	82	21	197	278	66
05	GEWEBE AUS FLACHS HANF JUTE	2	2	1	19	16	4
06	LEDER	1	3	1	20	11	4
08	PAPIER UND PAPPE	133	37	11	522	112	29
09	FURNIERE SPERRHOLZ FASSHOLZ	9	2	1	348	29	8
10	STEINZEUG TON PORZELLANERZEUGN	106	6	1	355	19	3
11	GLAS	534	44	9	1074	78	17
12	KUNSTSTOFFE	1691	520	121	6239	1625	377
13	TEERFARBSTOFFE	17	32	8	49	103	25
14	SONST FARBSTOFFE FARBEN LACKE	189	27	6	766	87	22
15	DEXTRINE GELATINE UND LEIME	86	22	7	210	47	11
16	SPRENGSTOFFE SCHIESSBED ZUENDW	23	24	7	41	45	14
17	SONST CHEMISCHE VORERZEUGNISSE	886	103	23	2345	262	58
18	GUSSROEHNEN				7	1	
19	STAHLROEHNEN	2534	373	89	3569	482	115
20	STAB UND FORMEISEN	17088	718	171	45546	2062	491
21	BLECH AUS EISEN	9877	460	109	14565	685	163
22	DRAHT AUS EISEN	56	6	1	2197	134	29
23	EISENBAHNOBERBAUMATERIAL	375	24	5	571	37	8
24	SCHMIEDB GUSS SCHMIEDESTUECKE				192	51	12
25	STANGEN BLECHE USW KUPFER				1	1	
26	STANGEN BLECHE USW ALUMINIUM					1	
28	STANGEN BLECHE USW EDELMETALLE		1			3	1
30	EDELST SCHMUCKST PERLEN BEARB					2	
31	SONSTIGE VORERZEUGNISSE	12	5	1	28	9	1
	ZUSAMMEN	33861	2766	659*	79269	6958	1648*
I ICB	ENDERZEUGNISSE						
01	STRICKWAHREN SEIDE CHEMIEFASERN	3	31	7	4	70	16
02	STRICKWAHREN WOLLE U AND TIERH					5	
03	STRICKWAHREN AUS BAUMWOLLE	3	7	2	5	16	5
04	SONST KLEIDUNG SEIDE CHEMIEFAS	4	26	7	25	128	31
06	SONST KLEIDUNG AUS BAUMWOLLE	3	12	2	16	46	8
07	SONST KLEIDUNG FLACHS HANF USW	1	14	2	8	54	11
08	HUETE		3			6	
09	SONSTIGE SPINNSTOFFWAREN	14	35	7	61	137	30
11	SCHUHE AUS LEDER	5	19	4	21	67	13
12	ANDERE LEDERWAREN	5	22	4	19	105	21
13	PAPIERWAHREN	269	118	28	788	339	79
14	BUECHER KARTEN NOTEN BILDER	19	21	4	44	65	12
15	HOLZWAREN	333	95	22	978	305	65
16	KAUTSCHUKWAREN	741	344	84	3020	1411	331
17	STEINWAREN	3	2		14	7	
18	STEINZEUG PORZELLAN U AE WAREN	178	71	15	460	231	53
19	GLASWAREN	16268	949	228	47434	2821	673
20	MESSERSCHMIEDEWAREN	149	172	43	424	455	108
21	WERKZEUGE LANDWIRTSCH GERAETE	334	192	41	1006	607	133
22	SONSTIGE EISENWAREN	2864	811	195	14060	3098	725
23	WAREN A KUPFER U KUPFERLEGIER	202	92	23	249	142	32
24	EDELMETALLW VERGOLD VERSILB W	3	277	65	10	722	169
25	SONST WAREN A UNEDLEN METALLEN	585	415	94	1876	1218	283
26	WERKZEUGMASCHINEN WALZWERKSANL	145	162	38	384	357	85
27	TEXTIL LEUDERINDUSTRIEMASCHINEN	131	159	37	556	639	153
28	LANDMASCHINEN U ACKERSCHLEPPER	59	64	15	303	280	65
30	KRAFTMASCHINEN	66	57	14	215	194	47
31	PUMPEN DRUCKLUFTMASCHINEN	365	275	64	543	446	105
32	FOERDERMITTEL	6	9	1	567	317	73
33	PAPIER UND DRUCKMASCHINEN	264	183	44	506	353	84
34	BUEROMASCHINEN	100	304	72	349	1076	253
35	NAHRUNGSMITTELINDUSTRIEMASCHIN	334	337	78	374	419	100
36	SONSTIGE MASCHINEN	710	403	97	2695	1654	389
38	KRAFTFAHRZEUGE LUFTFAHRZEUGE	4096	2365	561	22490	12822	3045
39	FAHRRADER	78	33	6	271	139	26
40	SONSTIGE FAHRZEUGE	2	1		315	79	18
41	ELEKTROTECHNISCHE ERZEUGNISSE	4629	3176	753	12273	8910	2132
42	UHREN	49	171	42	127	489	120
43	FEINMECHAN U OPTISCHE ERZEUGN	54	395	96	153	1362	330
44	WACHSWAREN UND SLIFEN	3	3		6	6	
45	WAREN AUS KUNSTSTOFFEN	98	135	30	282	429	96
47	PHOTOCHEMISCHE ERZEUGNISSE	44	50	13	155	183	41
48	BLEISTIFTE U CHEM BUEEROEDARF	89	69	15	306	252	54
49	PHARMAZEUTISCHE ERZEUGNISSE	32	81	17	140	473	106
50	KOSMETISCHE ERZEUGNISSE	72	67	16	249	218	52
51	SONSTIGE CHEMISCHE ERZEUGNISSE	611	175	41	2135	453	109

noch: Ein- und Ausfuhr (Spezialhandel) nach Herstellungs- und Verbrauchsländern

Nr. der Warengruppe bzw. -untergruppe	Warenbenennung	Oktober/Dezember 1960			Januar/Dezember 1960		
		dz - 100 kg	1000 DM	1000 s	dz - 100 kg	1000 DM	1000 s
I I C B 52	MUSIKINSTRUMENTE	16	33	7			
53	KINDERSPIELZEUG CHRISTBAUMSCHM	173	150	35	47	103	19
54	SONSTIGE ENDERZEUGNISSE	66	54	12	394	335	74
	ZUSAMMEN	34278	12639	2981*	216	418	96
I I I					116572	44461	10474*
01	RUECKWAREN					9	2
02	ERSATZLIEFERUNGEN	3	16	3	49	41	9
	<u>INSGESAMT</u>	177168	17980	4253	568756	59524	14046
	DARUNTER						
	EIGENVEREDELUNG	39386	2591	618	79380	9234	2197
	LOHNVEREDELUNG	7	14	3	23	70	14
	Westindien, Fr. -						
	E I N F U H R						
I C	NAHHRUNGSMITTEL PFL URSPR						
18	SUEDFRUECHTE	59	4	2	531	39	11
23	ZUCKER				5	1	
	ZUSAMMEN	59	4	2*	536	40	11*
I D	GENUSSMITTEL						
07	BRANNTWEIN	2572	388	92	4825	724	171
	ZUSAMMEN	2572	388	92*	4825	724	171*
I I B	HALBWAREN						
14	ALTEISEN SCHROTT				4286	98	23
18	KUPFER RUH AUCH LEGIERUNGEN	326	84	20	521	135	32
	ZUSAMMEN	326	84	20*	4807	233	55*
I I C A	VORERZEUGNISSE						
12	KUNSTSTOFFE				4	3	1
	ZUSAMMEN				4	3	1*
I I C B	ENDERZEUGNISSE						
34	BUEROMASCHINEN					1	
43	FEINMECHAN U OPTISCHE ERZEUGN		1			2	
	ZUSAMMEN		1	*		3	*
I I I							
01	RUECKWAREN		2			3	
	<u>INSGESAMT</u>	2957	479	114	10172	1006	238
	DARUNTER						
	LOHNVEREDELUNG		1			3	
	A U S F U H R						
I C	NAHHRUNGSMITTEL PFL URSPR						
23	ZUCKER	3	1		3	1	
31	SONST PFLANZL NAHRUNGSMITTEL	3	1		3	1	
	ZUSAMMEN	6	2	*	6	2	*
I D	GENUSSMITTEL						
06	BIER	100	5	1	298	16	3
07	BRANNTWEIN				3	2	1
	ZUSAMMEN	100	5	1*	301	18	4*
I I A	ROHSTOFFE						
34	SONST ROHSTOFFE F CHEM ERZEUGN	297	2	1	495	3	1
	ZUSAMMEN	297	2	1*	495	3	1*
I I B	HALBWAREN						
02	REYON SYNTHET FAEDEN AUCH GEZW				6	18	5
09	KAUTSCHUK BEARBEITET	4	3	1	7	4	1
11	ZEMENT	12500	43	10	46500	168	40
35	SONSTIGE CHEMISCHE HALBWAREN	10	2	1	60	12	6
	ZUSAMMEN	12514	48	12*	46573	202	52*
I I C A	VORERZEUGNISSE						
01	GEWEBE A SEIDE REYON SYNTH FAD	3	14	2	7	34	8
02	GEWEBE A ZELLWOLLE SYNTH FASER	79	76	18	193	198	45
04	GEWEBE AUS BAUMWOLLE	74	84	21	126	141	33
08	PAPIER UND PAPPE				3	1	
10	STEINZEUG TON PORZELLANERZEUGN	5268	309	73	17979	1011	239
12	KUNSTSTOFFE	2	1		25	11	3
14	SONST FARBSTOFFE FARBEN LACKE				28	9	2
17	SONST CHEMISCHE VORERZEUGNISSE				1	1	
19	STAHLROEHREN	77	28	6	229	84	19
25	STANGEN BLECHE USW KUPFER				160	83	20
30	EDELST SCHMUCKST PERLEN BEARB		1			2	
	ZUSAMMEN	5499	513	120*	18751	1575	369*
I I C B	ENDERZEUGNISSE						
03	STRICKWAREN AUS BAUMWOLLE				1	2	
04	SONST KLEIDUNG SEIDE CHEMIEFAS	6	44	9	12	93	20
06	SONST KLEIDUNG AUS BAUMWOLLE	2	6	1	4	17	4
07	SONST KLEIDUNG FLACHS HANF USW	3	15	4	5	27	7
09	SONSTIGE SPINNSTOFFWAREN					1	
12	ANDERE LEDERWAREN					6	
16	KAUTSCHUKWAREN	25	14	4	495	229	53
18	STEINZEUG PORZELLAN U AE WAREN	508	55	13	1429	171	39
19	GLASWAREN	28	19	4	44	35	8
20	MESSERSCHMIEDEWAREN		1			2	
21	WERKZEUGE LANDWIRTSCH GERAETE	19	17	4	36	33	6
22	SONSTIGE EISENWAREN	484	97	22	1296	304	67
23	WAREN A KUPFER U KUPFERLEGIER	2	3	1	9	11	3
24	EDELMETALLW VERGOLD VERSILB W		6	1		14	
25	SONST WAKEN A UNEDLEN METALLEN	2	8	1	14	23	6
26	WERKZEUGMASCHINEN WALZWERKSANL		2			2	
27	TEXTIL LEJERINDUSTRIEMASCHINEN	14	16	4	105	127	30
28	LANDMASCHINEN U ACKERSCHLEPPER	52	37	9	174	154	38
30	KRAFTMASCHINEN				3	14	3
31	PUMPEN DRUCKLUFTMASCHINEN	67	59	12	150	139	30
33	PAPIER UND DRUCKMASCHINEN				22	18	4
34	BUEROMASCHINEN	3	6	2	15	43	11
35	NAHRUNGSMITTELINDUSTRIEMASCHIN				38	17	4
36	SONSTIGE MASCHINEN	19	19	5	78	58	13
38	KRAFTFAHRZEUGE LUFTFAHRZEUGE	945	556	133	2044	1208	291

noch: Ein- und Ausfuhr (Spezialhandel) nach Herstellungs- und Verbrauchsländern

Nr. der Warengruppe bzw. -untergruppe	Warenbenennung	Oktober/Dezember 1960			Januar/Dezember 1960		
		dz - 100 kg	1000 DM	1000 \$	dz - 100 kg	1000 DM	1000 \$
11CB 40	SONSTIGE FAHRZEUGE				4	3	1
41	ELEKTROTECHNISCHE ERZEUGNISSE	130	120	29	519	343	80
42	UHREN		3			5	
43	FEINMECHAN U OPTISCHE ERZEUGN		32	0	7	106	20
45	WAREN AUS KUNSTSTOFFEN	1	1		10	15	3
47	PHOTOCHEMISCHE ERZEUGNISSE		1		1	2	
48	BLEISTIFTE U CHEM BUEROBEDARF		1		6	6	1
50	KOSMETISCHE ERZEUGNISSE	1	1		2	2	
51	SONSTIGE CHEMISCHE ERZEUGNISSE	2	5	1	2	7	2
52	MUSIKINSTRUMENTE	2	5		3	12	3
53	KINDERSPIELZEUG CHRISTBAUMSCHM			2	8	6	2
54	SONSTIGE ENDERZEUGNISSE	2	6		2	12	3
	ZUSAMMEN	2317	1156	269*	6538	3267	762*
111 02	ERSATZLIEFERUNGEN	1	1		3	4	
	INSGESAMT	20734	1727	403	72667	5071	1188
	DARUNTER						
	EIGENVEREDELUNG	468	280	67	1173	666	159
	LOHNVEREDELUNG		3			5	
	Argentinien						
	E I N F U H R						
1A 01	LEBENDE TIERE						
	PFERDE				St 5	11	2
04	SONSTIGE LEBENDE TIERE	2	12	2	6	47	11
	ZUSAMMEN	2	12	2*	6	58	13*
1B 02	NAHRUNGSMITTEL TIER URSPR				6934	3286	784
	BUTTER				20	6	1
03	KAESE				108488	29050	6922
04	FLEISCH UND FLEISCHWAREN	24324	6689	1598	10004	2882	688
05	DAERME	2999	910	216	3904	229	55
08	SCHMALZ TALG TIER OELE FETTE	2328	145	35	89532	21614	5149
09	EIER EIWEISS EIGELB	70377	16943	4035	109488	10740	2556
10	HONIG	38360	3786	901	14022	770	185
11	FISCHMEHL UND OGL	69	1				
	ZUSAMMEN	138457	28474	6785*	341942	68577	16340*
1C 01	NAHRUNGSMITTEL PFL URSPR						
	WEIZEN	312053	9013	2145	2508418	70112	16690
02	ROGGEN				3981	91	22
03	GERSTE	95272	2209	527	2029120	52206	12430
04	HAFER	66703	1779	423	917251	25441	6060
05	MAIS	257443	6525	1552	2127183	52850	12581
06	HIRSE UND SONSTIGES GETREIDE	13899	284	67	45591	1195	284
07	REIS	1981	62	15	5704	160	40
11	HUELSENFRUECHTE ZUR ERNAEHRUNG	3000	236	59	6744	547	129
12	HUELSENFR ZUR VIEHFUETTERUNG	2830	65	15	3222	76	18
17	OBST AUSSER SUEDFRUECHTEN	3486	476	114	212471	19923	4742
18	SUEDFRUECHTE	49	6	2	2231	144	35
19	GEMUESE OBSTKONSERV FRUCHTSAFT	1911	305	74	21891	2588	618
22	GEWUERZE	196	13	3	232	17	4
23	ZUCKER	161	6	1	161	6	1
25	PFLANZ OELE U FETTE Z ERNAEHR	141415	17528	4172	179608	22574	5374
27	GELKUCHEN	569615	19483	4638	1663016	59069	14074
28	KLEIE	6448	148	35	587150	14511	3457
29	SONST ABFALLERZEUGN VIEHFUETT				53	9	2
31	SONST PFLANZL NAHRUNGSMITTEL	57	8	2	319	21	5
	ZUSAMMEN	1476919	58146	13840*	10314346	321546	76566*
1D 03	GENUSSMITTEL						
	TEE	137	69	17	406	213	51
04	ROHTABAK	55	11	3	330	67	15
	ZUSAMMEN	192	80	20*	736	280	66*
11A 03	ROHSTOFFE						
	WOLLE AND TIERHAARE REISSWOLLE	33055	14989	3570	107601	50852	12115
04	BAUMWOLLE REISSBAUMWOLLE ABF	1076	204	48	5747	1060	251
06	ABF V GESPINSTWAREN LUMPEN				1076	142	33
07	FELLE ZU PELZWERK ROH	286	365	87	1369	2089	499
08	ANDERE FELLE UND HAUTE	26293	5138	1224	89843	20360	4844
09	BETTFEDERN	87	107	25	241	303	72
11	BAU UND NUTZHOZL RUNDHOZL				119	9	2
12	PFLANZL STOFFE Z FAERB OD GERB				17	2	1
15	OELFRUECHTE FUER TECHN OELE	29776	1864	444	29776	1864	444
22	KUPFERERZE UND KIESABBRAENDE				3696	122	29
24	ZINKERZE	34984	928	221	34984	928	221
28	SONSTIGE ERZE UND METALLASCHEN	540	541	129	1411	911	217
32	SONSTIGE STEINE UND ERDEN	172	15	4	1007	112	27
34	SONST ROHSTOFFE F CHEM ERZEUGN	2438	164	37	14215	930	219
37	EDELST SCHMUCKST PERLEN ROH				69	16	4
38	SONST ROHSTOFFE AUCH ABFAELLE	1730	149	35	9514	839	198
	ZUSAMMEN	130437	24464	5824*	300685	80539	19176*
11B 24	HALBWAREN						
	FETTSAEUREN PARAFFIN VASELIN	327	143	34	1418	391	94
25	SONST TECHNISCHE FETTE U OELE	143917	15680	3735	510171	55529	13230
34	GERBSTOFFAUSZUEGE	22808	1085	258	92558	5461	1301
35	SONSTIGE CHEMISCHE HALBWAREN	12114	2030	484	56560	11040	2630
38	SONSTIGE HALBWAREN	191	145	35	413	372	89
	ZUSAMMEN	179357	19083	4546*	661120	72793	17344*
11CA 05	VORERZEUGNISSE						
	GEWEBE AUS FLACHS HANF JUTE				93	3	
06	LEDER	35	30	7	239	193	44
07	FELLE ZU PELZWERK BEARBEITET				7	44	10
09	FURNIERE SPERRHOZL FASSHOZL				232	122	29
12	KUNSTSTOFFE	16	6	1	16	6	1
17	SONST CHEMISCHE VORERZEUGNISSE	11011	878	210	16207	1388	331
24	SCHMIEDB GUSS SCHMIEDESTUECKE	16	2	1	16	2	1
	ZUSAMMEN	11078	916	219*	16810	1758	416*
11CB 07	ENDERZEUGNISSE						
	SONST KLEIDUNG FLACHS HANF USW					1	
10	PELZWAREN					4	1

noch: Ein- und Ausfuhr (Spezialhandel) nach Herstellungs- und Verbrauchsländern

Nr. der Warengruppe bzw. -untergruppe	Warenbenennung	Oktober/Dezember 1960			Januar/Dezember 1960		
		dz - 100 kg	1000 DM	1000 #	dz - 100 kg	1000 DM	1000 #
I I C B	11 SCHUHE AUS LEDER				1	2	1
	12 ANDERE LEDERWAREN	56	45	11	121	101	25
	14 BUECHER KARTEN NOTEN BILDER	10	29	7	12	56	14
	21 WERKZEUGE LANDWIRTSCH GERAETE					2	
	22 SONSTIGE EISENWAREN				1	1	
	30 KRAFTMASCHINEN				1	1	
	33 PAPIER UND DRUCKMASCHINEN		11	3		11	3
	36 SONSTIGE MASCHINEN		1		1	11	2
	37 WASSERFAHRZEUGE				1	20	5
	38 KRAFTFAHRZEUGE LUFTFAHRZEUGE	24	5	2	129	36	11
	43 FEINMECHAN U OPTISCHE ERZEUGN		1			3	
	46 SPIELFILME BEL FILME PLATTEN		2			2	
	49 PHARMAZEUTISCHE ERZEUGNISSE	18	78	18	66	647	156
	54 SONSTIGE ENDERZEUGNISSE		4	1		17	3
	ZUSAMMEN	108	176	42 *	331	915	221 *
I I I	01 RUECKWAREN	281	419	99	2779	1817	434
	02 ERSATZLIEFERUNGEN	57	15	4	77	37	11
	INSGESAMT	1936488	131785	31381	11638882	548320	130587
	DARUNTER						
	EIGENVEREDELUNG	65408	6568	1565	401193	23463	5588
	LOHNVEREDELUNG	228	127	30	2466	364	86
	A U S F U H R						
I A	LEBENDE TIERE						
	01 PFERDE				St 12	87	20
	02 RINDVIEH	1)	55	29	7	62	49
	03 SCHWEINE				2)	48	50
	04 SONSTIGE LEBENDE TIERE		7	13	3	10	21
	ZUSAMMEN		62	42	10 *	120	207
I B	NAHRUNGSMITTEL TIER URSPR						
	06 FISCH UND FISCHZUBEREITUNGEN	265	34	7	492	77	18
	ZUSAMMEN	265	34	7 *	492	77	18 *
I C	NAHRUNGSMITTEL PFL URSPR						
	03 GERSTE				14	1	
	10 NICHTOELHALTIGE SAEMEREIEN				18	20	2
	19 GEMUESE OBSTKONSERV FRUCHTSAFT	38	6	1	47	8	1
	21 KAKAOERZEUGNISSE	2	1		7	4	1
	22 GEWUERZE				2	4	1
	23 ZUCKER	100	13	3	101	14	3
	31 SONST PFLANZL NAHRUNGSMITTEL	12	10	2	49	35	7
	32 LEB PFLANZEN ZIERGAERT ERZEUGN	1	5	1	7	10	2
	ZUSAMMEN	153	35	7 *	245	96	17 *
I D	GENUSSMITTEL						
	01 HOPFEN				540	314	75
	05 TABAKERZEUGNISSE					1	
	06 BIER	266	28	7	385	40	9
	07 BRANNTWEIN	101	31	7	181	46	9
	08 WEIN	177	47	11	376	104	24
	ZUSAMMEN	544	106	25 *	1482	505	117 *
I I A	ROHSTOFFE						
	02 ZELLWOLLE SYNTHET FASERN U ABF	235	76	19	260	99	25
	06 ABF V GESPINSTWAREN LUMPEN				1	3	1
	14 ROHGUMMEN SCHELLACK BALSAME	87	23	6	259	66	17
	16 STEINKOEHLE EINSCHL PRESSKOEHLE				600230	2791	665
	21 MANGANERZE				70	6	2
	32 SONSTIGE STEINE UND ERDEN	1947	84	21	5629	367	90
	34 SONST ROHSTOFFE F CHEM ERZEUGN	98	26	7	198	60	15
	38 SONST ROHSTOFFE AUCH ABFAELLE		3	1		3	1
	ZUSAMMEN	2367	212	54 *	606643	3395	816 *
I I B	HALBWAREN						
	01 ROHSEIDE UND SEIDENGESPINSTE					3	
	02 REYON SYNTHET FALDEN AUCH GEZW	1399	2458	587	2737	4999	1194
	04 GESPINSTE WOLLE U AND TIERHAAR				49	27	6
	05 GESPINSTE AUS BAUMWOLLE				203	175	41
	06 GESPINSTE A FLACHS HANF JUTE	1	1		34	18	4
	08 HOLZMASSE ZELLSTOFF	1562	124	30	1612	128	31
	09 KAUTSCHUK BEARBEITET	21	22	5	52	49	12
	10 GLASSMASSE ROHGLAS	164	22	5	441	74	18
	11 ZEMENT				36086	383	91
	12 SONST MINERALISCHE BAUSTOFFE	6042	288	67	17296	960	229
	13 ROEISEN	74098	1597	381	269688	6217	1481
	15 FERROLEGIERUNGEN	89	34	9	256	68	17
	16 EISENHALBZEUG	587282	20885	4973	1473087	53578	12758
	17 ALUMINIUM ROH AUCH LEGIERUNGEN	10	4	1	31	13	3
	18 KUPFER ROH AUCH LEGIERUNGEN	6950	2036	485	18295	5525	1317
	19 NICKEL ROH AUCH LEGIERUNGEN	6	6	1	10	11	3
	23 SONST UNEDLE METALLE ROH		1		201	51	11
	24 FETTSAEUREN PARAFFIN VASELIN	53	16	5	802	201	50
	25 SONST TECHNISCHE FETTE U OELE	3	2		7	4	
	26 KOKS	60020	414	99	251770	2137	510
	27 RUECKST D ERDOEL U TEERDESTILL	100	3	1	130	4	1
	28 KRAFTSTOFFE UND SCHMIEROELE	25	36	9	92	136	33
	29 TEER U TEERDESTILL ERZEUGNISSE	252	11	3	7348	347	83
	30 AUFBEREITETE KALIDUENGEMITTEL	901	17	4	6682	116	29
	33 STICKSTOFF A N G DUENGEMITTEL	9044	206	48	40631	822	194
	35 SONSTIGE CHEMISCHE HALBWAREN	27679	1549	372	73163	5082	1222
	38 SONSTIGE HALBWAREN	1095	39	9	1322	49	10
	ZUSAMMEN	776796	29771	7094 *	2202025	81176	19348 *
I I C A	VORERZEUGNISSE						
	01 GEWEBE A SEIDE REYON SYNTH FAD	19	61	15	25	101	22
	02 GEWEBE A ZELLWOLLE SYNTH FASER	5	9	3	8	14	4
	03 GEWEBE A WOLLE U AND TIERHAAR	8	40	10	37	156	35
	04 GEWEBE AUS BAUMWOLLE	38	76	19	48	95	23
	05 GEWEBE AUS FLACHS HANF JUTE		2	1	29	29	9
	06 LEDER					2	1
	07 FELLE ZU PELZWERK BEARBEITET		3	1		3	1
	08 PAPIER UND PAPPE	382	273	68	1231	715	179
	09 FURNIERE SPERRHOLZ FASSHOLZ	43	12	3	49	16	4

1) 11 Stück.- 2) 12 Stück.- 3) 32 Stück.

noch: Ein- und Ausfuhr (Spezialhandel) nach Herstellungs- und Verbrauchsländern

Nr. der Warengruppe bzw. -untergruppe	Warenbenennung	Oktober/Dezember 1960			Januar/Dezember 1960		
		dz - 100 kg	1000 DM	1000 \$	dz - 100 kg	1000 DM	1000 \$
I I C A	10 STEINZEUG TON PORZELLANERZEUGN	1	48	12	58	99	23
	11 GLAS	939	170	40	6439	1045	246
	12 KUNSTSTOFFE	10350	4290	1019	27523	11469	2733
	13 TEERFARBSTOFFE	1189	1720	410	3006	4562	1085
	14 SONST FARBSTOFFE FARBEN LACKE	201	197	48	716	459	109
	15 DEXTRINE GELATINE UND LEIME	178	42	11	1171	223	55
	16 SPHENGSTOFFE SCHIESSBED ZUENDW	98	51	13	384	159	39
	17 SONST CHEMISCHE VORERZEUGNISSE	25208	4472	1069	72581	16405	3923
	18 GUSSROEHREN				442	57	14
	19 STAHLROEHREN	15314	1698	405	68806	8596	2050
	20 STAB UND FORMEISEN	50818	3381	806	154308	11093	2649
	21 BLECH AUS EISEN	108921	7918	1883	848172	49862	11877
	22 DRAHT AUS EISEN	825	207	50	1646	559	134
	23 EISENHAHNOBERBAUMATERIAL	1478	77	17	9086	587	139
	24 SCHMIEDEB GUSS SCHMIEDESTUECKE	63	26	6	360	119	29
	25 STANGEN BLECHE USW KUPFER	281	152	37	1199	646	154
	26 STANGEN BLECHE USW ALUMINIUM				45	26	6
	27 STANGEN BLECHE USW AND UNEDL M	572	169	38	1166	395	95
	28 STANGEN BLECHE USW EDELMETALLE		62	15		175	41
	30 EDELST SCHMUCKST PEHLEN BEARB		13	2		81	18
	31 SONSTIGE VORERZEUGNISSE	1852	217	52	3467	619	144
	ZUSAMMEN	218480	25386	6053*	120252	108367	25841*
I I C B	ENDERZEUGNISSE						
	01 STRICKWAREN SEIDE CHEMIEFASERN	1	4		5	44	10
	02 STRICKWAREN WOLLE U AND TIERH		1		1	3	1
	04 SONST KLEIDUNG SEIDE CHEMIEFAS		1			1	
	06 SONST KLEIDUNG AUS BAUMWOLLE		7	2		9	2
	07 SONST KLEIDUNG FLACHS HANF USW		3	1		6	1
	09 SONSTIGE SPINNSTOFFWAREN	19	19	6	27	47	12
	10 PELZWAREN		2	1		18	4
	12 ANDERE LEDERWAREN	8	39	9	17	96	26
	13 PAPIERWAREN	130	74	21	407	249	63
	14 BUECHER KARTEN NOTEN BILDER	1032	503	119	3200	1720	408
	15 HOLZWAREN	14	12	2	145	484	115
	16 KAUSCHUKWAREN	4228	2387	568	13622	7224	1716
	17 STEINWAREN	403	112	27	834	223	55
	18 STEINZEUG PORZELLAN U AE WAREN	226	216	53	678	636	153
	19 GLASWAREN	98	309	75	578	658	160
	20 MESSERSCHMIEDEWAREN	171	308	70	446	784	187
	21 WERKZEUGE LANDWIRTSCH GERAETE	2727	1879	447	7450	5449	1303
	22 SONSTIGE EISENWAREN	48789	7633	1818	174712	32593	7760
	23 WAREN A KUPFER U KUPFERLEGIER	103	131	30	326	423	98
	24 EDELMETALLV VERGOLD VERSILB W	11	228	56	21	647	156
	25 SONST WAREN A UNEDLEN METALLEN	537	402	94	1041	933	223
	26 WERKZEUGMASCHINEN WALZWERKSANL	22088	18461	4390	45290	43990	10478
	27 TEXTIL LEDERINDUSTRIEMASCHINEN	5158	6807	1624	12408	16661	3973
	28 LANDMASCHINEN U ACKERSCHLEPPEN	29459	17444	4154	79503	48384	11522
	29 DAMPFLOKUMOTIVEN				1304	718	171
	30 KRAFTMASCHINEN	4308	4795	1142	14546	13145	3131
	31 PUMPEN DRUCKLUFTMASCHINEN	1190	1514	360	4987	5980	1423
	32 FOERDERMITTEL	2109	2242	533	6127	3778	898
	33 PAPIER UND DRUCKMASCHINEN	4702	4987	1191	14886	14893	3552
	34 BUEROMASCHINEN	132	803	193	1139	3899	931
	35 NAHRUNGSMITTELINDUSTRIEMASCHIN	1449	1974	474	12008	10519	2507
	36 SONSTIGE MASCHINEN	18688	11998	2869	51706	32667	7789
	37 WASSERFAHRZEUGE	11	661	158	17	669	160
	38 KRAFTFAHRZEUGE LUFTFAHRZEUGE	56079	35262	8394	164601	109331	26031
	39 FAHRRAEUER	2	2			7	1
	40 SONSTIGE FAHRZEUGE	5	4	1	24423	4378	1042
	41 ELEKTROTECHNISCHE ERZEUGNISSE	5928	12095	2879	22483	39972	9519
	42 UHREN	241	654	156	988	2122	506
	43 FEINMECHAN U OPTISCHE ERZEUGN	379	2484	601	1396	7810	1882
	44 WACHSWAREN UND SEIFEN	3	2	1	4	3	1
	45 WAREN AUS KUNSTSTOFFEN	61	354	85	237	877	214
	46 SPIELFILME BEL FILME PLATTEN	2	50	13	14	254	64
	47 PHOTOCHEMISCHE ERZEUGNISSE	222	589	142	474	1697	409
	48 BLEISTIFTE U CHEM BUEROBEDARF	271	266	65	724	764	183
	49 PHARMAZEUTISCHE ERZEUGNISSE	888	2862	684	3666	9681	2319
	50 KOSMETISCHE ERZEUGNISSE	7	5	1	20	15	4
	51 SONSTIGE CHEMISCHE ERZEUGNISSE	4057	1641	389	11548	3853	913
	52 MUSIKINSTRUMENTE	54	98	21	121	214	47
	53 KINDERSPIELZEUG CHRISTBAUMSCHM	235	251	58	376	445	105
	54 SONSTIGE ENDERZEUGNISSE	1653	1285	307	4625	3208	767
	ZUSAMMEN	217867	143860	34284*	682821	432181	102991*
I I I	01 RUECKWAREN				22258	941	225
	02 ERSATZLIEFERUNGEN	1374	2526	601	1829	2902	691
	<u>INSGESAMT</u>	1217908	201972	48135	4719967	629847	150113
	DARUNTER						
	EIGENVEREDELUNG	18153	8383	2001	179263	29065	6933
	LOHNVEREDELUNG	71	90	21	502	736	174
	Bolivien						
	E I N F U H R						
I C	18 NAHRUNGSMITTEL PFL URSPR						
	SUEDFRUECHTE				4	3	1
I D	02 GENUSSMITTEL				4	3	1*
	KAFFEE	10	4	1	10	4	1
I I A	07 ROHSTOFFE						
	FELLE ZU PELZWERK ROH	1	18	4	1	18	4
	08 ANDERE FELLE UND HAEUTE	29	8	1	53	31	7
	23 BLEIERZE	22935	1636	390	138814	9485	2258
	24 ZINKERZE	2673	129	31	8340	467	111
	28 SONSTIGE ERZE UND METALLASCHEN	15112	2373	566	66602	9352	2229
	34 SONST ROHSTOFFE F CHEM ERZEUGN					2	1
	ZUSAMMEN	40750	4164	992*	213810	19355	4610*

noch: Ein- und Ausfuhr (Spezialhandel) nach Herstellungs- und Verbrauchsländern

Nr. der Warengruppe bzw. -untergruppe	Warenbenennung	Oktober/Dezember 1960			Januar/Dezember 1960		
		dz - 100 kg	1000 DM	1000 *	dz - 100 kg	1000 DM	1000 *
IIB 20	HALBWAREN BLEI ROH AUCH LEGIERUNGEN ZUSAMMEN	300	54	13	1035	119	28
IICB 14	ENDERZEUGNISSE BUECHER KARTEN NOTEN BILDER		1			2	
43	FEINMECHAN U OPTISCHE ERZEUGN ZUSAMMEN		1	*	1	43	10*
III 01	RUECKWAREN	43	26	7	138	87	22
	INSGESAMT	41103	4249	1013	214998	19611	4672
	DARUNTER EIGENVEREDELUNG LOHNVEREDELUNG	9	3	1	9	3	1
					1	41	10
	A U S F U H R						
IB 04	NAHRUNGSMITTEL TIER URSPR FLEISCH UND FLEISCHWAREN	1	1		1	1	
06	FISCHE UND FISCHZUBEREITUNGEN ZUSAMMEN	19	10	3	56	26	6
IC 08	NAHRUNGSMITTEL PFL URSPR MUELLEREIERZEUGNISSE	27571	711	169	105535	2651	630
19	GEMUESE OBSTKONSERV FRUCHTSAFT	11	3	1	18	5	1
21	KAKAOERZEUGNISSE	8	4	2	11	7	2
22	GEWUERZE					1	
23	ZUCKER	18	8	2	26	11	3
31	SONST PFLANZL NAHRUNGSMITTEL ZUSAMMEN	42	84	18	129	207	44
IO 01	GENUSSMITTEL HOPFEN	6	5	1	6	5	1
03	TEE				97	62	15
05	TABAKERZEUGNISSE					1	
07	BRANNTWEIN	15	9	1	47	15	2
08	WEIN	16	4	1	68	19	5
	ZUSAMMEN	37	18	3*	218	102	23*
IIA 02	ROHSTOFFE ZELLWOLLE SYNTHET FASERN U ABF	369	102	25	1672	523	124
05	FLACHS HANF JUTE UND DGL				2	2	1
13	KAUTSCHUK GUTTAPERCHA BALATA	10	1		10	1	
14	ROHGUMMEN SCHELLACK BALSAME	12	4	1	65	23	5
16	STEINKOEHLE EINSCHL PRESSKOEHL				6930	80	19
32	SONSTIGE STEINE UND ERDEN				60	4	
34	SONST ROHSTOFFE F CHEM ERZEUGN	4	1		5	2	
36	PFLANZL FLECHT U POLSTERSTOFFE ZUSAMMEN	3	1		3	1	
IIB 01	HALBWAREN ROHSEIDE UND SEIDENGESPINSTE				2	8	2
02	REYON SYNTHET FAEDEN AUCH GEZW				20	12	3
03	GESPINSTE A ZELLW SYNTH FASER	1	3	1	3	9	3
04	GESPINSTE WOLLE U AND TIERHAAR	2	5	1	23	49	13
05	GESPINSTE AUS BAUMWOLLE	2	5	1	22	44	11
06	GESPINSTE A FLACHS HANF JUTE	2	2		6	8	1
09	KAUTSCHUK BEARBEITET	21	23	5	65	64	14
11	ZEMENT	298	5	1	1043	17	4
12	SONST MINERALISCHE BAUSTOFFE	20	1		116	5	1
17	ALUMINIUM ROH AUCH LEGIERUNGEN				3	3	1
18	KUPFER ROH AUCH LEGIERUNGEN				7	4	1
20	BLEI ROH AUCH LEGIERUNGEN	9	3	1	20	7	1
21	ZINN ROH AUCH LEGIERUNGEN				7	7	1
22	ZINK ROH AUCH LEGIERUNGEN				12	2	
24	FETTSAEUREN PARAFFIN VASELIN	44	11	2	74	16	3
25	SONST TECHNISCHE FETTE U OELE	115	18	4	320	48	10
26	KOKS	300	5	1	8510	128	31
27	RUECKST D ERDOEL U TEERDESTILL	21	1		197	6	1
30	AUFBEREITETE KALIDUENGEMITTEL				101	1	
33	STICKSTOFF A N G DUENGEMITTEL				599	19	4
35	SONSTIGE CHEMISCHE HALBWAREN	1181	62	15	2303	174	42
38	SONSTIGE HALBWAREN ZUSAMMEN	38	6	1	80	13	2
IICA 01	VORERZEUGNISSE GEWEBE A SEIDE REYON SYNTH FAD		7	2	5	45	8
02	GEWEBE A ZELLWOLLE SYNTH FASER	3	3	1	6	8	2
03	GEWEBE A WOLLE U AND TIERHAAR	4	9	3	25	71	19
04	GEWEBE AUS BAUMWOLLE	2	5	1	37	52	10
05	GEWEBE AUS FLACHS HANF JUTE	12	10	1	349	137	30
06	LEDER	13	52	12	49	259	61
08	PAPIER UND PAPPE	96	17	3	229	45	10
09	FURNIERE SPERRHOLZ FASSHOLZ	75	9	3	287	41	11
10	STEINZEUG TON PORZELLANERZEUGN	23	4	1	73	28	6
11	GLAS	418	30	8	1292	100	25
12	KUNSTSTOFFE	145	62	17	774	319	83
13	TEERFARBSTOFFE	158	119	28	281	253	59
14	SONST FARBSTOFFE FARBEN LACKE	404	83	18	1282	300	67
15	DEXTRINE GELATINE UND LEIME	14	6	1	423	69	15
16	SPRENGSTOFFE SCHIESSBED ZUENDW	15	14	3	327	163	39
17	SONST CHEMISCHE VORERZEUGNISSE	628	122	28	2478	372	85
18	GUSSROEHRN	81	6	1	421	31	7
19	STAHLROEHRN	2710	280	68	10298	1180	284
20	STAB UND FORMEISEN	3522	168	40	8498	431	99
21	BLECH AUS EISEN	5337	316	75	6927	423	102
22	DRAHT AUS EISEN	1146	82	22	2098	163	44
23	EISENBAHNOBERBAUMATERIAL	595	28	7	632	31	7
24	SCHMIEDB GUSS SCHMIEDESTUECKE	8	2	1	142	19	5
25	STANGEN BLECHE USW KUPFER	39	15	3	580	152	35
26	STANGEN BLECHE USW ALUMINIUM	21	16	4	42	33	8
27	STANGEN BLECHE USW AND UNEDL M	15	109	24	57	262	61
28	STANGEN BLECHE USW EDELMETALLE					6	2
30	EDELST SCHMUCKST PERLEN BEARB					14	1
31	SONSTIGE VORERZEUGNISSE ZUSAMMEN	26	3	1	381	66	14
		15510	1586	376*	37993	5073	1199*

noch: Ein- und Ausfuhr (Spezialhandel) nach Herstellungs- und Verbrauchsländern

Nr. der Warengruppe bzw. -untergruppe	Warenbenennung	Oktober/Dezember 1960			Januar/Dezember 1960		
		dz - 100 kg	1000 DM	1000 *	dz - 100 kg	1000 DM	1000 *
1 ICB	ENDERZEUGNISSE						
01	STRICKWAREN SEIDE CHEMIEFASERN	2	31	8	4	78	17
02	STRICKWAREN WOLLE U AND TIERH	2	19	5	8	76	20
03	STRICKWAREN AUS BAUMWOLLE	1	6	1	5	20	3
04	SONST KLEIDUNG SEIDE CHEMIEFAS	1	7	1	1	14	2
05	SONST KLEIDUNG WOLLE AND TIERH		1			3	
06	SONST KLEIDUNG AUS BAUMWOLLE		6	1	13	34	8
07	SONST KLEIDUNG FLACHS HANF USW		2		2	16	3
08	HUETE	1	5	1	2	11	2
09	SONSTIGE SPINNSTOFFWAREN	43	39	11	123	130	32
10	PELZWAREN					1	
11	SCHUHE AUS LEDER	1	1		3	12	4
12	ANDERE LEDERWAREN	17	11	2	32	55	11
13	PAPIERWAREN	63	27	7	114	58	15
14	BUECHER KARTEN NOTEN BILDER	28	33		124	106	25
15	HOLZWAREN	68	64	13	270	173	39
16	KAUTSCHUKWAREN	285	163	38	678	368	87
17	STEINWAREN	3	1		14	5	
18	STEINZEUG PORZELLAN U AE WAREN	102	37	10	416	137	35
19	GLASWAREN	350	126	28	1284	413	96
20	MESSEERSCHMIEDEWAREN	118	155	35	344	493	118
21	WERKZEUGE LANDWIRTSCH GERAETE	447	173	44	1358	633	151
22	SONSTIGE EISENWAREN	2275	559	132	9060	2265	532
23	WAREN A KUPFER U KUPFERLEGIER	25	32	9	108	140	35
24	EDELMETALLW VERGOLD VERSILB W		18	3	6	95	19
25	SONST WAREN A UNEDLEN METALLEN	82	99	22	617	528	125
26	WERKZEUGMASCHINEN WALZWERKSANL	4	10	3	106	191	46
27	TEXTIL LEDERINDUSTRIEMASCHINEN	80	83	18	274	304	70
28	LANDMASCHINEN U ACKERSCHLEPPER	7	6	2	61	40	10
30	KRAFTMASCHINEN	59	91	22	244	292	68
31	PUMPEN DRUCKLUFTMASCHINEN	90	88	22	254	229	58
32	FOERDERMITTEL	8	8	1	88	40	9
33	PAPIER UND DRUCKMASCHINEN	105	58	13	200	128	29
34	BUEROMASCHINEN	57	173	44	192	580	140
35	NAHRUNGSMITTELINDUSTRIEMASCHIN	100	93	22	1096	1026	245
36	SONSTIGE MASCHINEN	340	212	49	672	489	116
37	WASSERFAHRZEUGE	1	1		1	1	
38	KRAFTFAHRZEUGE LUFTFAHRZEUGE	689	480	113	2177	1565	370
39	FAHRRADER	20	10	3	89	39	11
40	SONSTIGE FAHRZEUGE	12	3	1	40	13	4
41	ELEKTROTECHNISCHE ERZEUGNISSE	1066	1285	306	4643	4830	1142
42	UHREN	25	84	19	130	367	83
43	FEINMECHAN U OPTISCHE ERZEUGN	91	266	58	250	1008	218
44	WACHSWAREN U SEIFEN	9	4	1	55	26	9
45	WAREN AUS KUNSTSTOFFEN	33	106	25	133	325	77
47	PHOTOCHEMISCHE ERZEUGNISSE	34	35	9	173	209	49
48	BLEISTIFTE U CHEM BUEROBEDARF	128	102	24	304	254	61
49	PHARMAZEUTISCHE ERZEUGNISSE	433	876	209	1407	2891	686
50	KOSMETISCHE ERZEUGNISSE	27	32	7	198	171	43
51	SONSTIGE CHEMISCHE ERZEUGNISSE	216	62	13	1389	346	80
52	MUSIKINSTRUMENTE	62	113	26	191	356	79
53	KINDERSPIELZEUGE CHRISTBAUMSCHM	59	60	12	158	174	35
54	SONSTIGE ENDERZEUGNISSE	143	113	28	444	295	66
	ZUSAMMEN	7811	6065	1429*	29554	22053	5183*
111	ERSATZLIEFERUNGEN	34	26	6	50	47	12
	DARUNTER						
	EIGENVEREDELUNG	26674	1026	244	70739	2971	707
	LOHNVEREDELUNG		1		2	52	12
	Brasilien						
	E I N F U H R						
IA	LEBENDE TIERE						
04	SONSTIGE LEBENDE TIERE	1	15	3	2	47	10
	ZUSAMMEN	1	15	3*	2	47	10*
IB	NAHRUNGSMITTEL TIER URSPR						
04	FLEISCH UND FLEISCHWAREN	1599	1682	401	6109	3462	825
05	DAERME	972	233	55	3530	924	217
06	FISCHE UND FISCHZUBEREITUNGEN	5	10	3	15	32	11
10	HONIG	6	1		327	28	7
	ZUSAMMEN	2582	1926	459*	9981	4446	1060*
IC	NAHRUNGSMITTEL PFL URSPR						
05	MAIS	11178	254	60	11178	254	60
10	NICHTOELHALTIGE SAEMEREIEN					15	3
18	SUEDFRUECHTE	73090	5890	1400	214886	15488	3689
19	GEMUESE OYSTKONSERV FRUCHTSAFT	19	4	1	54	11	3
20	KAKAO ROH	62594	15960	3802	160069	42501	10124
21	KAKAOERZEUGNISSE	442	41	9	1873	185	43
22	GEWUERZE	1297	792	188	4958	2396	570
25	PFLANZL UELE U FETTE Z ERNAEHR	308	38	9	308	38	9
27	OELKUCHEN	99610	2797	666	389942	11039	2629
28	KLEIE	11510	270	64	15950	372	88
29	SONST ABFALLERZEUGN VIEHFUETT				3592	65	15
31	SONST PFLANZL NAHRUNGSMITTEL	113402	2969	706	270296	7195	1715
32	LEB PFLANZEN ZIERGAERT ERZEUGN	9	6	1	41	22	5
	ZUSAMMEN	373459	29021	6906	1073147	79581	18953*
ID	GENUSSMITTEL						
02	KAFFEE	145214	50714	12076	460730	159060	37874
03	TEE	136	50	12	367	166	38
04	ROHTABAK	10572	3560	849	40510	14359	3419
05	TABAKERZEUGNISSE	86	24	6	286	100	24
	ZUSAMMEN	156008	54348	12943*	501913	173685	41355*
IIA	ROHSTOFFE						
03	WOLLE AND TIERHAARE REISSWOLLE	110	90	22	2599	1491	355
04	BAUMWOLLE REISSBAUMWOLLE ABF	34757	6509	1548	297030	58537	13935
05	FLACHS HANF JUTE UND DGL	61400	5989	1426	288724	27639	6582
06	ABF V GESPINSTWAREN LUMPEN	16	2	1	115	11	3

noch: Ein- und Ausfuhr (Spezialhandel) nach Herstellungs- und Verbrauchsländern

Nr. der Warengruppe bzw. -untergruppe	Warenbenennung	Oktober/Dezember 1960			Januar/Dezember 1960		
		dz - 100 kg	1000 DM	1000 s	dz - 100 kg	1000 DM	1000 s
I A	07 FELLE ZU PELZWERK ROH	41	1072	255	161	4459	1061
	08 ANDERE FELLE UND HAEUTE	1318	782	187	12737	4703	1122
	11 BAU UND NUTZHOLZ RUNDHOLZ	3548	235	58	9505	706	172
	12 PFLANZL STOFFE Z FAERB OD GERB	220	22	5	620	76	18
	13 KAUTSCHUK GUTTAPERCHA BALATA	186	69	16	983	252	60
	14 ROHGUMMEN SCHELLACK BALSAME	16	5	1	63	22	7
	18 ERDOEL RUH UND GETOPPT	152602	1257	300	163613	1383	330
	19 EISENERZE	4208182	27694	6593	13930797	94232	22435
	28 SONSTIGE ERZE UND METALLASCHEN				477	743	177
	32 SONSTIGE STEINE UND ERDEN	2949	116	29	11274	654	156
	34 SONST ROHSTOFFE F CHEM ERZEUGN	2049	348	85	8838	1565	374
	36 PFLANZL FLECHT U POLSTERSTOFFE	1406	204	49	5631	702	166
	37 EDELST SCHMUCKST PERLEN ROH	1296	2383	566	5293	7504	1789
	38 SONST ROHSTOFFE AUCH ABFAELLE	522	25	6	1727	98	24
	ZUSAMMEN	4470618	46802	11147*	14740187	204777	48766*
I B	HALBWAREN						
	05 GESPINSTE AUS BAUMWOLLE	155	88	22	1157	685	161
	07 BAU UND NUTZHOLZ SCHNITTHOLZ	78532	3608	860	424633	19891	4738
	12 SONST MINERALISCHE BAUSTOFFE	286	12	3	1106	40	9
	24 FETTSAEUREN PARAFFIN VASELIN	2725	1948	465	12925	9393	2242
	25 SONST TECHNISCHE FETTE U OELE	2204	301	70	4262	616	146
	35 SONSTIGE CHEMISCHE HALBWAREN				35	5	2
	38 SONSTIGE HALBWAREN	1799	189	45	4068	298	71
	ZUSAMMEN	85701	6146	1465*	448186	30928	7369*
I I C A	VORERZEUGNISSE						
	04 GEWEBE AUS BAUMWOLLE	25	1		25	1	
	06 LEDER		3	1	3	13	3
	07 FELLE ZU PELZWERK BEARBEITET		14	3		29	7
	09 FURNIERE SPERRHOLZ FASSHOLZ	1570	142	34	5518	550	129
	12 KUNSTSTOFFE				2	1	
	17 SONST CHEMISCHE VORERZEUGNISSE	1501	559	133	6583	3224	768
	30 EDELST SCHMUCKST PERLEN BEARB		18	4		135	33
	ZUSAMMEN	3096	737	175*	12131	3953	940*
I I C B	ENDERZEUGNISSE						
	09 SONSTIGE SPINNSTOFFWAREN				100	12	3
	12 ANDERE LEDERWAREN		4	1		18	4
	14 BUECHER KARTEN NOTEN BILDER		3		13	15	2
	19 GLASWAREN					1	
	25 SONST WAREN A UNEDLEN METALLEN					1	
	27 TEXTIL LEDERINDUSTRIEMASCHINEN	90	90	21	90	90	21
	31 PUMPEN DRUCKLUFTMASCHINEN	14	5	1	14	5	1
	34 BUEROMASCHINEN					2	1
	36 SONSTIGE MASCHINEN	180	40	10	180	40	10
	38 KRAFTFAHRZEUGE LUFTFAHRZEUGE	18	12	2	22	13	2
	41 ELEKTROTECHNISCHE ERZEUGNISSE	3	4	2	65	33	9
	43 FEINMECHAN U OPTISCHE ERZEUGN		3	1	1	26	6
	46 SPIELFILME BEL FILME PLATTEN		2	1	2	65	16
	49 PHARMAZEUTISCHE ERZEUGNISSE				25	76	18
	54 SONSTIGE ENDERZEUGNISSE				1	7	1
	ZUSAMMEN	305	163	39*	513	404	94*
I I I	RUECKWAREN	1417	4203	1000	1878	5032	1197
	INSGESAMT	5093187	143361	34137	16787938	502853	119744
	DARUNTER						
	EIGENVEREDELUNG	8661	2118	504	33329	8559	2035
	LOHNVEREDELUNG	1032	420	100	4202	1721	412
	A U S F U H R						
I A	LEBENDE TIERE						
	01 PFERDE	St 1	13	3	St 1	13	3
	04 SONSTIGE LEBENDE TIERE					1	
	ZUSAMMEN		13	3*		14	3*
I B	NAHRUNGSMITTEL TIER URSPR						
	05 DAERME	11	3	1	44	20	5
	06 FISCH E UND FISCHZUBEREITUNGEN	22	7	1	37	13	3
	ZUSAMMEN	33	10	2*	81	33	8*
I C	NAHRUNGSMITTEL PFL URSPR						
	09 MALZ				2914	186	45
	10 NICHTOELMALTIGE SAEMEREIEN					6	2
	11 HUELSENFRUECHTE ZUR ERNAEHRUNG				3	2	1
	14 KARTOFFELN	8534	613	146	10615	774	184
	19 GEMUESE OBSTKONSERV FRUCHTSAFT	62	15	3	62	15	3
	22 GEWUERZE				29	7	1
	23 ZUCKER	10	1		18	2	
	31 SONST PFLANZL NAHRUNGSMITTEL		2		1	9	2
	ZUSAMMEN	8606	631	149*	13642	1001	238*
I D	GENUSSMITTEL						
	01 HOPFEN	413	275	66	1833	1109	265
	05 TABAKERZEUGNISSE	2	1		38	34	8
	07 BRANNTWEIN	132	25	6	329	85	19
	08 WEIN	57	26	7	215	67	17
	ZUSAMMEN	604	327	79*	2415	1295	309*
I I A	ROHSTOFFE						
	02 ZELLWOLLE SYNTHET FASERN U ABF	6	6	1	6	6	1
	03 WOLLE AND TIERHAARE REISSWOLLE					1	
	12 PFLANZL STOFFE Z FAERB OD GERB				3	1	
	14 ROHGUMMEN SCHELLACK BALSAME	171	58	16	644	211	54
	16 STEINKOEHLE EINSCHL PRESSKOEHLE	52500	214	51	53960	233	56
	30 SPEISE UND INDUSTRIESALZ	30	4	1	346	33	8
	32 SONSTIGE STEINE UND ERDEN	1238	86	21	10650	464	112
	34 SONST ROHSTOFFE F CHEM ERZEUGN	357	54	12	851	190	49
	36 PFLANZL FLECHT U POLSTERSTOFFE				2	3	1
	37 EDELST SCHMUCKST PERLEN ROH		1			1	
	38 SONST ROHSTOFFE AUCH ABFAELLE				615	67	16
	ZUSAMMEN	54302	423	102*	67077	1210	297*
I I B	HALBWAREN						
	02 REYON SYNTHET FAEDEN AUCH GEZW	6	13	3	7	16	4
	05 GESPINSTE AUS BAUMWOLLE				1	1	
	09 KAUTSCHUK BEARBEITET	18	18	4	21	23	5

noch: Ein- und Ausfuhr (Spezialhandel) nach Herstellungs- und Verbrauchsländern

Nr. der Warengruppe bzw. -untergruppe	Warenbenennung	Oktober/Dezember 1960			Januar/Dezember 1960		
		dz - 100 kg	1000 DM	1000 *	dz - 100 kg	1000 DM	1000 *
11 B	10 GLASMASSE ROHGLAS	7	8	2	409	66	16
	11 ZEMENT	376	8	2	2145	62	19
	12 SONST MINERALISCHE BAUSTOFFE	622	72	17	7461	425	101
	14 ALTEISEN SCHROTT				722	19	5
	15 FERROLEGIERUNGEN	599	367	88	927	782	187
	16 EISENHALBZEUG	1820	389	92	14491	1115	264
	17 ALUMINIUM ROH AUCH LEGIERUNGEN	137	67	16	657	203	48
	18 KUPFER ROH AUCH LEGIERUNGEN	3107	952	226	37736	11441	2726
	19 NICKEL ROH AUCH LEGIERUNGEN				13	14	3
	20 BLEI ROH AUCH LEGIERUNGEN	30	11	3	83	28	7
	22 ZINK ROH AUCH LEGIERUNGEN	2098	210	49	17830	1835	435
	23 SONST UNEDLE METALLE ROH	9	19	5	187	85	21
	24 FETTSÄUREN PARAFFIN VASELIN	1044	111	27	4087	374	91
	25 SONST TECHNISCHE FETTE U ÖLE	15	10	3	44	27	7
	26 KOKS	111030	908	215	209900	1764	419
	27 RUECKST D ERDOEL U TEERDESTILL	124	2	1	563	22	6
	28 KRAFTSTOFFE UND SCHMIERÖLE	16	7	2	527	78	21
	29 TEER U TEERDESTILL ERZEUGNISSE	619	48	10	3703	281	64
	30 AUFBEREITETE KALIUMGEMITTEL	65066	1013	241	335608	4384	1042
	31 THOMASPHOSPHATMEHL				11261	81	19
	33 STICKSTOFF A N G DUENGEMITTEL	313907	5137	1223	1093935	17171	4090
	35 SONSTIGE CHEMISCHE HALBWAREN	32018	1774	422	102879	6381	1519
	38 SONSTIGE HALBWAREN	6261	291	70	6555	334	80
	ZUSAMMEN	538929	11435	2721*	1851752	47012	11195*
11 CA	VORERZEUGNISSE						
	01 GEWEBE A SEIDE REYON SYNTH FAD	9	52	12	10	100	25
	02 GEWEBE A ZELLWOLLE SYNTH FASER	1	4	1	1	4	1
	03 GEWEBE A WOLLE U AND TIERHAAR	2	8	2	11	41	9
	04 GEWEBE AUS BAUMWOLLE		3		3	13	3
	05 GEWEBE AUS FLACHS HANF JUTE	8	17	4	312	89	21
	06 LEDER	51	272	65	134	740	176
	08 PAPIER UND PAPPE	6878	1469	351	32782	6817	1625
	10 STEINZEUG TON PORZELLANERZEUGN	104	110	24	325	400	92
	11 GLAS	787	192	45	3178	546	129
	12 KUNSTSTOFFE	4104	1720	409	13281	5515	1314
	13 TEERFARBSTOFFE	1716	2420	577	6309	9472	2258
	14 SONST FARBSTOFFE FARBEN LACKE	7770	623	149	25615	2214	524
	15 DEXTRINE GELATINE UND LEIME	29	16	3	162	68	15
	16 SPRENGSTOFFE SCHIESSBED ZUENDW	1	6	1	5	14	3
	17 SONST CHEMISCHE VORERZEUGNISSE	35590	7604	1807	126492	25377	6045
	19 STAHLROEHREN	2598	423	101	6149	1059	251
	20 STAB UND FORMEISEN	21003	2108	503	86925	7811	1864
	21 BLECH AUS EISEN	56217	4350	1036	177316	13368	3182
	22 DRAHT AUS EISEN	4679	736	177	18040	2625	626
	23 EISENBAHNOBERBAUMATERIAL	3980	182	43	8687	499	118
	24 SCHMIEDE GUSS SCHMIEDESTUECKE		1		721	88	22
	25 STANGEN BLECHE USW KUPFER	396	222	51	1107	690	162
	26 STANGEN BLECHE USW ALUMINIUM	82	32	8	397	152	34
	27 STANGEN BLECHE USW AND UNEDL M	69	221	55	406	811	197
	28 STANGEN BLECHE USW EDELMETALLE					5	1
	30 EDELST SCHMUCKST PERLEN BEARB		70	18		334	80
	31 SONSTIGE VORERZEUGNISSE	1688	295	70	4253	762	180
	ZUSAMMEN	147780	23156	5512*	513121	79614	18957*
11 CB	ENDERZEUGNISSE						
	01 STRICKWAREN SEIDE CHEMIEFASERN	14	92	22	18	128	32
	02 STRICKWAREN WOLLE U AND TIERH		1			3	1
	04 SONST KLEIDUNG SEIDE CHEMIEFAS	1	6	1	1	8	2
	05 SONST KLEIDUNG WOLLE AND TIERH	2	3	1	2	4	1
	06 SONST KLEIDUNG AUS BAUMWOLLE		1			6	1
	07 SONST KLEIDUNG FLACHS HANF USW		2		3	21	4
	09 SONSTIGE SPINNSTOFFWAREN	85	45	11	208	211	52
	10 PELZWAREN		3	1		7	3
	11 SCHUHE AUS LEDER				1	3	1
	12 ANDERE LEGERWAREN	12	80	19	27	159	37
	13 PAPIERWAREN	130	101	24	760	436	106
	14 BUECHER KARTEN NOTEN BILDER	1200	860	205	4396	2983	711
	15 HOLZWAREN	1	13	3	17	41	8
	16 KAUTSCHUKWAREN	774	740	175	1064	1095	263
	17 STEINWAREN	3532	487	115	6823	1114	265
	18 STEINZEUG PORZELLAN U AE WAREN	305	297	69	475	483	114
	19 GLASWAREN	281	895	213	1119	1805	429
	20 MESSERSCHMIEDEWAREN	166	470	109	337	877	206
	21 WERKZEUGE LANDWIRTSCH GERAETE	3124	2851	679	12059	10207	2440
	22 SONSTIGE EISENWAREN	75228	13378	3188	161084	32480	7737
	23 WAREN A KUPFER U KUPFERLEGIER	51	121	29	150	323	75
	25 SONST WAREN A UNEDLEN METALLEN	844	786	184	2319	2298	530
	26 WERKZEUGMASCHINEN WALZWERKSANL	18033	12815	3054	79394	68900	16410
	27 TEXTIL LEDERINDUSTRIEMASCHINEN	3707	4220	1008	11797	12799	3050
	28 LANDMASCHINEN U ACKERSCHLEPPER	4970	2547	607	10376	5021	1194
	30 KRAFTMASCHINEN	7353	5507	1311	18633	13414	3198
	31 PUMPEN DRUCKLUFTMASCHINEN	2457	2551	609	7973	7507	1790
	32 FOERDERMITTEL	5379	2419	579	18232	9248	2208
	33 PAPIER UNJ DRUCKMASCHINEN	2167	1641	390	7797	6371	1517
	34 BUEROMASCHINEN	564	2546	607	1661	7004	1665
	35 NAHRUNGSMITTELINDUSTRIEMASCHIN	202	245	59	1549	1785	426
	36 SONSTIGE MASCHINEN	15419	11105	2642	80772	55802	13279
	37 WASSERFAHRZEUGE	18	2458	586	24	2972	709
	38 KRAFTFAHRZEUGE LUFTFAHRZEUGE	19730	15934	3792	79101	66205	15764
	39 FAHRRAEUER	52	16	4	75	25	6
	40 SONSTIGE FAHRZEUGE	216	142	34	264	201	47
	41 ELEKTROTECHNISCHE ERZEUGNISSE	15521	17588	4197	41459	47277	11259
	42 UHREN	154	755	180	308	1896	452
	43 FEINMECHAN U OPTISCHE ERZEUGN	1339	5252	1251	3205	14039	3349
	45 WAREN AUS KUNSTSTOFFEN	81	352	82	166	837	197
	46 SPIELFILME BEL FILME PLATTEN	9	120	30	50	582	141
	47 PHOTOCHEMISCHE ERZEUGNISSE	579	795	189	2452	3260	775
	48 BLEISTIFTE U CHEM BUEROBEDARF	3	9	2	12	17	3
	49 PHARMAZEUTISCHE ERZEUGNISSE	1338	3911	932	4632	12326	2950
	50 KOSMETISCHE ERZEUGNISSE	11	13	3	16	24	5
	51 SONSTIGE CHEMISCHE ERZEUGNISSE	15604	3709	882	51212	12720	3031
	52 MUSIKINSTRUMENTE	49	76	15	232	175	38

noch: Ein- und Ausfuhr (Spezialhandel) nach Herstellungs- und Verbrauchsländern

Nr. der Warengruppe bzw. -untergruppe	Warenbenennung	Oktober/Dezember 1960			Januar/Dezember 1960		
		dz - 100 kg	1000 DM	1000 \$	dz - 100 kg	1000 DM	1000 \$
1 ICB 53	KINDERSPIELZEUG CHRISTBAUMSCHM	16	18	3	37	31	5
54	SONSTIGE ENDERZEUGNISSE	741	1095	256	1022	6518	1547
	ZUSAMMEN	201944	119071	28352*	613290	411608	98038*
1 III 01	RUECKWAREN					12	2
02	ERSATZLIEFERUNGEN	14	20	5	193	127	30
	INSGESAMT	952212	155086	36725	3061571	541926	129077
	DARUNTER						
	EIGENVEREDELUNG	56281	7798	1855	135106	20564	4900
	LOHNVEREDELUNG	584	375	88	685	535	125
	Chile						
	E I N F U H R						
1 A 04	LEBENDE TIERE						
	SONSTIGE LEBENDE TIERE					2	1
	ZUSAMMEN					2	1*
1 B 05	NAHRUNGSMITTEL TIER URSPR						
06	DAERME	175	120	30	510	388	92
08	FISCHE UND FISCHZUBEREITUNGEN	145	77	18	458	265	63
10	SCHMALZ TALG TIER OELE FETTE	1440	73	18	9947	621	147
11	HONIG	6230	553	132	12096	1095	259
	FISCHMEHL UND DGL	5890	221	53	18809	839	201
	ZUSAMMEN	13880	1044	251*	41820	3208	762*
1 C 11	NAHRUNGSMITTEL PFL URSPR						
16	HUELSENFRUECHTE ZUR ERNAEHRUNG	19229	2594	619	147550	20152	4799
17	GEMUESE SONST KUECHENGEWAECHSE	10	3	1	118	42	10
18	OBST AUSSER SUEDFRUECHTEN	2632	465	112	32701	3671	876
19	SUEDFRUECHTE	12101	1438	344	12291	1458	349
24	GEMUESE OBSTKONSERV FRUCHTSAFT	391	34	8	2489	227	54
27	OELFRUECHTE ZUR ERNAEHRUNG				12	1	
28	OELKUCHEN	2795	83	20	28033	872	208
29	KLEIE				3787	97	22
32	SONST ABFALLERZEUGN VIEHFUETT				8611	222	53
	LEB PFLANZEN ZIERGAERT ERZEUGN				22	6	1
	ZUSAMMEN	37158	4617	1104*	235614	26748	6372*
1 D 04	GENUSSMITTEL						
08	ROHTABAK				6	1	
	WEIN	3189	143	34	10088	495	118
	ZUSAMMEN	3189	143	34*	10094	496	118*
1 I A 03	ROHSTOFFE						
05	WOLLE AND TIERHAARE REISSWOLLE	1786	750	179	7448	3685	876
07	FLACHS HANF JUTE UND DGL				50	3	1
08	FELLE ZU PELZWERK ROH				117	120	29
09	ANDERE FELLE UND HAEUTE	166	97	23	712	466	111
11	BETTFEDERN	28	64	15	28	64	15
12	BAU UND NUTZHOLOZ RUNDHOLOZ	33	1		196	23	5
19	PFLANZL STOFFE Z FAERB OD GERB				318	11	3
21	EISENERZE	2366287	14410	3432	5457566	33358	7945
22	MANGANERZE	6096	151	36	11176	251	60
23	KUPFERERZE UND KIESABBRAENDE	94047	4121	982	279089	15594	3715
28	BLEIERZE	33778	1400	333	43982	2189	521
32	SONSTIGE ERZE UND METALLASCHEN	3764	2295	546	15865	8943	2129
34	SONSTIGE STEINE UND ERDEN				544	1	
37	SONST ROHSTOFFE F CHEM ERZEUGN	1139	70	17	3403	220	50
38	EDELST SCHMUCKST PERLEN ROH				22	20	5
	SONST ROHSTOFFE AUCH ABFAELLE	39	19	5	476	90	22
	ZUSAMMEN	2507163	23378	5568*	5820992	65038	15487*
1 I B 07	HALBWAREN						
18	BAU UND NUTZHOLOZ SCHNITTHOLOZ	85	6	1	2881	138	33
23	KUPFER ROH AUCH LEGIERUNGEN	302681	79424	18912	1384022	392962	93563
24	SONST UNEDLE METALLE ROH				24	56	13
25	FETTSAEUREN PARAFFIN VASELIN	7	4	1	126	61	14
35	SONST TECHNISCHE FETTE U OELE	1930	148	35	7547	497	119
38	SONSTIGE CHEMISCHE HALBWAREN				61	6	1
	SONSTIGE HALBWAREN				3	47	12
	ZUSAMMEN	304703	79582	18949*	1394664	393767	93755*
1 I C A 07	VORERZEUGNISSE						
17	FELLE ZU PELZWERK BEARBEITET					2	1
25	SONST CHEMISCHE VORERZEUGNISSE	4737	559	132	154327	5406	1285
	STANGEN BLECHE USW KUPFER				21219	6262	1491
	ZUSAMMEN	4737	559	132*	175546	11670	2777*
1 I C B 14	ENDERZEUGNISSE						
30	BUECHER KARTEN NOTEN BILDER					1	
33	KRAFTMASCHINEN				117	120	29
36	PAPIER UND DRUCKMASCHINEN					9	3
38	SONSTIGE MASCHINEN	1	1	1	1	1	1
41	KRAFTFAHRZEUGE LUFTFAHRZEUGE	7	3	1	7	3	1
46	ELEKTROTECHNISCHE ERZEUGNISSE				489	701	167
49	SPIELFILME BEL FILME PLATTEN					7	2
	PHARMAZEUTISCHE ERZEUGNISSE					1	
	ZUSAMMEN	8	5	1*	623	837	199*
1 III 01	RUECKWAREN	141	103	25	976	637	152
	INSGESAMT	2870979	109431	26064	7680329	502403	119623
	DARUNTER						
	EIGENVEREDELUNG	236	25	6	22087	6337	1508
	LOHNVEREDELUNG	1	2		616	833	198
	A U S F U H R						
1 A 02	LEBENDE TIERE						
04	RINDVIEH	52	97	23	71	136	32
	SONSTIGE LEBENDE TIERE	2	7	2	2	9	3
	ZUSAMMEN	54	104	25*	73	145	35*
1 B 03	NAHRUNGSMITTEL TIER URSPR						
	KAESE	11	5	1	35	16	4

1) 9 Stück.- 2) 12 Stück.

noch: Ein- und Ausfuhr (Spezialhandel) nach Herstellungs- und Verbrauchsländern

Nr. der Warengruppe bzw. -untergruppe	Warenbenennung	Oktober/Dezember 1960			Januar/Dezember 1960		
		dz - 100 kg	1000 DM	1000 \$	dz - 100 kg	1000 DM	1000 \$
1B	04 FLEISCH UND FLEISCHWAREN	9	11	1	12	14	2
	06 FISCHE UND FISCHZUBEREITUNGEN	17	7	1	140	70	16
	09 EIER EIWISS EIGELB		1			2	
	ZUSAMMEN	37	24	3*	187	102	22*
1C	NAHHRUNGSMITTEL PFL URSPR						
	03 GERSTE				20	2	1
	04 HAFER				10	1	
	07 REIS				1241	64	15
	08 MUELLEREIERZEUGNISSE	2003	53	12	4598	119	28
	09 MALZ	100	6	1	100	6	1
	10 NICHTOELHALTIGE SAEMEREIEN	29	11	3	47	18	5
	14 KARTOFFELN	200	8	2	200	8	2
	16 GEMUESE SONST KUECHENGEMUESE				3	1	
	19 GEMUESE UBSTKONSERV FRUCHTSAFT	22	10	2	167	36	6
	21 KAKAOERZEUGNISSE	99	66	16	323	212	52
	22 GEWUERZE	4	1		13	7	1
25 PFLANZL OELE U FETTE Z ERNAEHR				2	2	1	
31 SONST PFLANZL NAHRUNGSMITTEL	223	140	32	952	669	155	
	ZUSAMMEN	2680	295	68*	7676	1145	267*
1D	GENUSSMITTEL						
	01 HOPFEN	10	24	6	26	43	11
	03 TEE				842	346	82
	05 TABAKERZEUGNISSE	26	39	9	32	49	11
	06 BIER	201	18	5	412	35	10
	07 BRANNTWEIN	2	1		2	1	
	08 WEIN	22	10	2	31	13	2
	ZUSAMMEN	261	92	22*	1345	487	116*
1IA	ROHSTOFFE						
	02 ZELLWOLLE SYNTHET FASERN U ABF	888	317	75	3239	1216	288
	03 WOLLE AND TIERHAARE REISSWOLLE	11	13	3	12	14	3
	04 BAUMWOLLE REISSBAUMWOLLE ABF	5	1		74	11	3
	06 ABF V GESPINSTWAREN LUMPEN				75	9	3
	08 ANDERE FELLE UND HAEUTE	63	34	8	154	85	20
	09 BETTFEDERN					1	
	12 PFLANZL STOFFE Z FAERB OD GERB	3	2		3	2	
	14 ROHGUMMEN SCHELLACK BALSAME	102	31	7	341	137	33
	16 STEINKOEHLE EINSCHL PRESSKOEHLE				5000	65	15
	30 SPEISE UND INDUSTRIESALZ				5	1	
	32 SONSTIGE STEINE UND ERDEN	304	22	4	3014	198	45
	34 SONST ROHSTOFFE F CHEM ERZEUGN	41	11	4	127	42	10
36 PFLANZL FLECHT U POLSTERSTOFFE				5	7	2	
38 SONST ROHSTOFFE AUCH ABFAELLE	120	38	9	122	54	13	
	ZUSAMMEN	1537	469	110*	12171	1842	435*
1IB	HALBWAREN						
	01 ROHSEIDE UND SEIDENGESPINSTE	1	5	1	1	8	2
	02 REYON SYNTHET FAEDEN AUCH GEZW	181	385	94	598	1285	307
	03 GESPINSTE A ZELLW SYNTH FASER					1	
	04 GESPINSTE WOLLE U AND TIERHAAR				4	18	4
	05 GESPINSTE AUS BAUMWOLLE	2	4	1	7	13	3
	06 GESPINSTE A FLACHS HANF JUTE				2	1	
	08 HOLZMASSE ZELLSTOFF	25	4	1	560	27	6
	09 KAUTSCHUK BEARBEITET	106	85	20	518	340	82
	10 GLASMASSE ROHGLAS	13	9	2	314	68	16
	11 ZEMENT	16419	104	24	88257	510	119
	12 SONST MINERALISCHE BAUSTOFFE	3240	100	25	18073	916	220
	15 FERROLEGIERUNGEN	74	25	6	717	138	35
	16 EISENHALBZEUG	50	4	1	300	22	6
	17 ALUMINIUM ROH AUCH LEGIERUNGEN	17	9	3	78	42	11
	18 KUPFER ROH AUCH LEGIERUNGEN	21	15	4	558	200	49
	19 NICKEL ROH AUCH LEGIERUNGEN	2	3	1	4	5	2
	20 BLEI ROH AUCH LEGIERUNGEN	1534	174	41	4743	539	128
	21 ZINN ROH AUCH LEGIERUNGEN					1	
	22 ZINK ROH AUCH LEGIERUNGEN	50	7	2	379	45	11
	23 SONST UNEDLE METALLE ROH				3	5	1
	24 FETTSAEUREN PARAFFIN VASELIN	125	36	10	595	170	41
	25 SONST TECHNISCHE FETTE U OELE	117	21	4	313	57	12
	26 KOKS				3000	32	8
	27 RUECKST D ERDOEL U TEERDESTILL				923	22	6
	28 KRAFTSTOFFE UND SCHMIEKOELE	62	9	2	121	20	4
	29 TEER U TEERDESTILL ERZEUGNISSE	2	1		8	4	
	30 AUFBEREITETE KALIDUENGEMITTEL	3000	57	14	19318	393	94
31 THOMASPHOSPHATMEHL	12561	90	21	62155	445	105	
32 SONSTIGE PHOSPHORDUENGEMITTEL				39624	844	201	
33 STICKSTOFF A N G DUENGEMITTEL	789	16	3	2231	49	12	
34 GERBSTOFFAUSZUEGE	10	2	1	10	2	1	
35 SONSTIGE CHEMISCHE HALBWAREN	2979	188	44	9844	771	182	
37 GOLD FUER GEWERBLICHE ZWECKE	3	1200	285	9	3120	741	
38 SONSTIGE HALBWAREN	9	111	27	100	340	82	
	ZUSAMMEN	41392	2668	637*	252967	10452	2491*
1ICA	VORERZEUGNISSE						
	01 GEWEBE A SEIDE REYON SYNTH FAD	11	63	16	1319	1073	257
	02 GEWEBE A ZELLWOLLE SYNTH FASER	34	46	12	106	132	32
	03 GEWEBE A WOLLE U AND TIERHAAR	51	182	44	134	431	106
	04 GEWEBE AUS BAUMWOLLE	72	174	41	172	399	95
	05 GEWEBE AUS FLACHS HANF JUTE	66	59	13	275	212	48
	06 LEDER					2	
	07 FELLE ZU PELZWERK BEARBEITET					11	2
	08 PAPIER UND PAPPE	511	177	43	1464	442	103
	09 FURNIERE SPEHRHOLZ FASSHOLZ	1728	183	44	2859	303	74
	10 STEINZEUG TON PORZELLANERZEUGN	740	154	38	1112	511	121
	11 GLAS	829	72	19	1774	217	53
	12 KUNSTSTOFFE	5638	1759	416	20457	5986	1430
	13 TEERFARBSTOFFE	431	691	166	2058	3486	831
	14 SONST FARBSTOFFE FARBEN LACKE	1497	416	99	5662	1600	388
	15 DEXTRINE GELATINE UND LEIME	477	107	25	3226	559	131
	16 SPRENGSTOFFE SCHIESSBED ZUENDW	68	59	15	1385	400	97
	17 SONST CHEMISCHE VORERZEUGNISSE	5281	1365	322	24744	5861	1405
	18 GUSSROEHREN	2633	131	32	11046	547	131
	19 STAHLROEHREN	21114	1894	450	47542	4374	1043
	20 STAB UND FORMEISEN	9508	693	167	26165	1946	463
	21 BLECH AUS EISEN	5339	545	130	13670	1186	285
22 DRAHT AUS EISEN	1196	189	43	4048	746	175	

noch: Ein- und Ausfuhr (Spezialhandel) nach Herstellungs- und Verbrauchsländern

Nr. der Warengruppe bzw. -untergruppe	Warenbenennung	Oktober/Dezember 1960			Januar/Dezember 1960		
		dz - 100 kg	1000 DM	1000 #	dz - 100 kg	1000 DM	1000 #
IICA	23 EISENBAHNOBERBAUMATERIAL	3004	151	36	12170	661	158
	24 SCHMIEDEB. GUSS SCHMIEDESTUECKE	1470	116	28	3440	341	82
	25 STANGEN BLECHE USW KUPFER	31	30	8	218	135	32
	26 STANGEN BLECHE USW ALUMINIUM	43	30	8	395	222	54
	27 STANGEN BLECHE USW AND UNEDL M	60	74	19	641	327	80
	28 STANGEN BLECHE USW EDELMETALLE		7	2		19	5
	30 EDELST SCHMUCKST PERLEN BEARS		14	4		18	4
	31 SONSTIGE VORERZEUGNISSE	1866	356	87	3580	691	169
	ZUSAMMEN	63294	9729	2327*	189662	32838	7854*
IICB	ENDERZEUGNISSE						
	01 STRICKWAREN SEIDE CHEMIEFASERN	48	375	90	197	1470	348
	02 STRICKWAREN WOLLE U AND TIERH	7	47	11	52	326	78
	03 STRICKWAREN AUS RAUMWOLLE	17	64	17	52	198	49
	04 SONST KLEIDUNG SEIDE CHEMIEFAS	8	89	23	42	338	81
	05 SONST KLEIDUNG WOLLE AND TIERH	27	135	33	84	426	100
	06 SONST KLEIDUNG AUS BAUMWOLLE	118	349	86	309	1026	247
	07 SONST KLEIDUNG FLACHS HANF USW	20	103	25	95	460	109
	08 HUETE	6	19	5	55	149	37
	09 SONSTIGE SPINNSTOFFWAREN	340	259	64	2449	1487	359
	10 PELZWAREN		3	1		13	5
	11 SCHUHE AUS LEDER	1	3	1	10	25	7
	12 ANDERE LEUERWAREN	50	144	39	170	421	110
	13 PAPIERWAREN	354	189	48	1299	706	170
	14 BUECHER KARTEN NOTEN BILDER	469	348	83	1559	1229	296
	15 HOLZWAREN	164	169	42	693	648	154
	16 KAUTSCHUKWAREN	898	545	134	2222	1591	383
	17 STEINWAREN	103	36	9	1111	201	50
	18 STEINZEUG PORZELLAN U AE WAREN	471	427	100	2114	1629	383
	19 GLASWAREN	536	389	96	1378	1187	289
	20 MESSERSCHMIEDEWAREN	149	372	89	477	1134	272
	21 WERKZEUGE LANDWIRTSCH GERAETE	1851	1064	256	5314	3424	825
	22 SONSTIGE EISENWAREN	13022	2766	666	45241	9966	2390
	23 WAREN A KUPFER U KUPFERLEGIER	114	250	60	359	783	187
	24 EDELMETALL V ERGOLD VERSILB W	18	428	104	57	1297	312
	25 SONST WAREN A UNEDLEN METALLEN	831	863	207	2013	2063	492
	26 WERKZEUGMASCHINEN WALZWERKSANL	1416	1291	311	7842	5530	1325
	27 TEXTIL LEDERINDUSTRIEMASCHINEN	2414	2913	697	7476	8926	2146
	28 LANDMASCHINEN U ACKERSCHLEPPER	4979	2711	646	9383	4977	1185
	29 KRAFTMASCHINEN	717	776	183	3896	3626	863
	30 PUMPEN DRUCKLUFTMASCHINEN	1522	1250	302	3596	3229	772
	31 FOERDERMITTEL	2944	1429	343	14870	5303	1264
	32 PAPIER UND DRUCKMASCHINEN	1001	1050	251	4223	4603	1098
	33 BUEROMASCHINEN	425	1388	329	1121	3830	911
	34 NAHRUNGSMITTELINDUSTRIEMASCHIN	567	711	168	2336	2228	535
	35 SONSTIGE MASCHINEN	11120	6548	1558	39227	20800	4969
	36 WASSERFAHRZEUGE	30	16434	3913	42	73396	17474
	37 KRAFTFAHRZEUGE LUFTFAHRZEUGE	29689	18770	4469	73803	45835	10912
	38 FAHRRAEUER	173	91	19	544	312	71
	39 SONSTIGE FAHRZEUGE	1501	687	163	2872	1348	321
	40 ELEKTROTECHNISCHE ERZEUGNISSE	6038	8038	1938	20261	27302	6556
	41 UHREN	181	501	120	626	1680	393
	42 FEINMECHAN U OPTISCHE ERZEUGN	460	2599	624	1683	6151	1947
	43 WACHSWAREN UND SEIFEN	178	35	8	602	185	36
	44 WAREN AUS KUNSTSTOFFEN	230	407	99	651	1150	276
	45 SPIELFILME BEL FILME PLATTEN	4	51	12	12	154	38
	46 PHOTOCHEMISCHE ERZEUGNISSE	293	402	99	869	1218	296
	47 BLEISTIFTE U CHEM BUEROBEDARF	86	100	24	296	346	82
	48 PHARMAZEUTISCHE ERZEUGNISSE	376	1197	286	1783	5413	1290
	49 KOSMETISCHE ERZEUGNISSE	68	55	14	325	235	57
	50 SONSTIGE CHEMISCHE ERZEUGNISSE	4580	1249	298	19359	4648	1111
	51 MUSIKINSTRUMENTE	150	285	68	489	987	237
	52 KINDERSPIELZEUG CHRISTBAUMSCHM	375	507	120	778	1027	246
	53 SONSTIGE ENDERZEUGNISSE	348	634	146	1514	1508	353
	ZUSAMMEN	91454	81945	19497*	287791	270114	64497*
III	01 RUECKWAREN	22	17	4	22	17	4
	02 ERSATZLIEFERUNGEN	106	97	23	1266	845	201
	<u>INSGESAMT</u>	200837	95040	22716	753160	317987	75922
	DARUNTER						
	EIGENVEREDELUNG	27215	8928	2124	64283	24849	5931
	LOHNVEREDELUNG	13	27	6	27	66	14
	Ecuador						
	E I N F U H R						
IB	06 NAHRUNGSMITTEL TIER URSPR						
	FISCHE UND FISCHZUBEREITUNGEN	334	76	18	334	76	18
	ZUSAMMEN	334	76	18*	334	76	18*
IC	18 NAHRUNGSMITTEL PFL URSPR						
	SUEDFRUECHTE	397931	18473	4398	2038387	99844	23769
	KAKAO ROH	8010	2554	609	27586	9280	2210
	20 OELKUCHEN	127	4	1	14035	424	102
	ZUSAMMEN	406068	21031	5008*	2080008	109548	26081*
ID	02 GENUSSMITTEL						
	KAFFEE	7808	2857	679	12339	4707	1121
	ZUSAMMEN	7808	2857	679*	12339	4707	1121*
IIA	07 ROHSTOFFE						
	FELLE ZU PELZWERK ROH	7	237	56	31	890	211
	08 ANDERE FELLE UND HAEUTE	38	31	8	163	137	34
	13 KAUTSCHUK GUTTAPERCHA BALATA				80	15	3
	18 OELFRUECHTE FUER TECHN OELE	21256	1942	368	48966	3504	834
	23 BLEIERZE	1449	80	19	4608	310	73
	34 SONST ROHSTOFFE F CHEM ERZEUGN				5	2	1
	38 SONST ROHSTOFFE AUCH ABFAELLE	500	10	2	1146	24	6
	ZUSAMMEN	23250	1900	453*	54996	4882	1162*
IIB	07 HALBWAREN						
	BAU UND NUTZHOZL SCHNITTHOZL	1304	237	56	3461	641	155
	35 SONSTIGE CHEMISCHE HALBWAREN	247	31	7	997	138	32
	ZUSAMMEN	1551	268	63*	4458	779	187*

noch: Ein- und Ausfuhr (Spezialhandel) nach Herstellungs- und Verbrauchsländern

Nr. der Warengruppe bzw. -untergruppe	Warenbenennung	Oktober/Dezember 1960			Januar/Dezember 1960		
		dz - 100 kg	1000 DM	1000 \$	dz - 100 kg	1000 DM	1000 \$
I I C A	VORERZEUGNISSE FURNIERE SPERRHOLZ FASSHOLZ ZUSAMMEN			*	61	13	3
I I C B	ENDERZEUGNISSE				61	13	3*
08	HUETE	33	185	44	60	384	93
14	BUECHER KARTEN NOTEN BILDER					1	
22	SONSTIGE EISENWAREN	11	2	1	11	2	1
27	TEXTIL LEDERINDUSTRIEMASCHINEN		2	1		2	1
38	KRAFTFAHRZEUGE LUFTFAHRZEUGE				13	8	2
41	ELEKTROTECHNISCHE ERZEUGNISSE					2	1
43	FEINMECHAN U OPTISCHE ERZEUGN ZUSAMMEN	44	189	46*	84	400	98*
I I I	RUECKWAREN	45	37	9	194	102	25
01	<u>INSGESAMT</u>	439100	26358	6276	2152474	120507	28695
	DARUNTER						
	EIGENVEREDELUNG	1339	488	115	10689	1306	312
	LOHNVEREDELUNG	10063	644	153	41363	2514	596
	A U S F U H R						
I A	LEBENDE TIERE						
04	SONSTIGE LEBENDE TIERE					1	
	ZUSAMMEN			*		1	*
I B	NAHRUNGSMITTEL TIER URSPR					1	
04	FLEISCH UND FLEISCHWAREN					4	
06	FISCHE UND FISCHZUBEREITUNGEN				5	5	
	ZUSAMMEN			*	5	5	*
I C	NAHRUNGSMITTEL PFL URSPR						
08	MUELLEREIERZEUGNISSE	5484	226	55	9477	397	95
22	GEWUERZE				6	6	1
23	ZUCKER	37	3	1	37	3	1
31	SONST PFLANZL NAHRUNGSMITTEL				70	18	3
	ZUSAMMEN	5521	232	56*	9590	424	100*
I D	GENUSSMITTEL						
05	TABAKERZEUGNISSE					1	
08	WEIN	35	8	1	129	34	7
	ZUSAMMEN	35	8	1*	129	35	7*
I I A	ROHSTOFFE						
02	ZELLWOLLE SYNTHET FASERN U ,ABF	862	218	52	3703	911	217
14	ROHGUMMEN SCHELLACK BALSAME	35	7	2	96	25	6
32	SONSTIGE STEINE UND ERDEN	10	1		302	16	4
34	SONST ROHSTOFFE F CHEM ERZEUGN				63	5	
36	PFLANZL FLECHT U POLSTERSTOFFE	1	1		1	1	
38	SONST ROHSTOFFE AUCH ABFAELLE					1	
	ZUSAMMEN	908	228	54*	4165	959	227*
I I B	HALBWAREN						
01	ROHSEIDE UND SEIDENGESPINSTE	1	2	1	2	4	2
02	REYON SYNTHET FAEDEN AUCH GEZW	271	257	61	866	956	227
03	GESPINSTE A ZELLW SYNTH FASER	39	44	11	59	83	20
04	GESPINSTE WOLLE U AND TIERHAAR	37	77	19	100	206	49
05	GESPINSTE AUS BAUMWOLLE				6	19	4
06	GESPINSTE A FLACHS HANF JUTE	32	27	7	182	139	36
09	KAUTSCHUK BEARBEITET	603	175	41	1732	553	132
10	GLASMASSE ROHGLAS	3	2	1	3	2	1
11	ZEMENT	1684	24	6	5137	74	17
12	SONST MINERALISCHE BAUSTOFFE	74	2	1	2385	129	31
13	ROHEISEN				170	5	2
17	ALUMINIUM ROH AUCH LEGIERUNGEN	7	3	1	24	11	4
18	KUPFER ROH AUCH LEGIERUNGEN				6	5	1
20	BLEI ROH AUCH LEGIERUNGEN	40	6	1	302	54	14
21	ZINN ROH AUCH LEGIERUNGEN				4	3	1
23	SONST UNEDLE METALLE ROH					3	
24	FETTSAEUREN PARAFFIN VASELIN	376	39	9	742	87	19
25	SONST TECHNISCHE FETTE U OELE	30	5	1	144	22	7
26	KOKS	1340	19	5	3180	49	13
28	KRAFTSTOFFE UND SCHMIEROELE				3	2	
29	TEER U TEERDESTILL ERZEUGNISSE				1	1	
30	AUFBEREITETE KALIDUENGEMITTEL	4013	93	22	9631	214	50
33	STICKSTOFF A N G DUENGEMITTEL	19025	617	147	71664	2134	508
35	SONSTIGE CHEMISCHE HALBWAREN	4660	130	35	10917	427	99
	ZUSAMMEN	32235	1522	369*	107260	5182	1237*
I I C A	VORERZEUGNISSE						
01	GEWEBE A SEIDE REYON SYNTH FAD	6	33	8	23	123	28
02	GEWEBE A ZELLWOLLE SYNTH FASER	7	10	2	21	38	9
03	GEWEBE A WOLLE U AND TIERHAAR		3		4	12	3
04	GEWEBE AUS BAUMWOLLE	34	77	16	150	289	70
05	GEWEBE AUS FLACHS HANF JUTE	8	5	2	116	65	16
06	LEDER	9	59	14	29	181	44
08	PAPIER UND PAPPE	84	26	7	321	70	18
09	FURNIERE SPERRHOLZ FASSHOLZ	14	2		100	12	4
10	STEINZEUG TON PORZELLANERZEUGN	21	14	3	221	79	20
11	GLAS	438	35	10	1397	113	30
12	KUNSTSTOFFE	1172	325	76	3073	916	221
13	TEERFARBSTOFFE	254	337	81	921	982	237
14	SONST FARBSTOFFE FARBEN LACKE	686	128	28	2615	521	124
15	DEXTRINE GELATINE UND LEIME	124	36	7	750	208	46
16	SPRENGSTOFFE SCHIESSBED ZUENDW	29	33	8	1258	304	74
17	SONST CHEMISCHE VORERZEUGNISSE	9376	450	106	20036	1279	294
18	GUSSROEHREN	76	14	3	4600	276	65
19	STAHLROEHREN	798	80	18	3715	377	88
20	STAB UND FORMEISEN	4981	234	56	18293	918	220
21	BLECH AUS EISEN	3094	183	44	8990	495	122
22	DRAHT AUS EISEN	709	57	14	3749	267	67
23	EISENBAHNOBERBAUMATERIAL				1364	71	17
24	SCHMIEDB GUSS SCHMIEDESTUECKE	584	68	16	1314	159	38
25	STANGEN BLECHE USW KUPFER	114	51	14	378	153	41
26	STANGEN BLECHE USW ALUMINIUM	30	19	5	77	41	12
27	STANGEN BLECHE USW AND UNEDL M	31	3	1	280	36	8
30	EDELST SCHMUCKST PERLEN BEARB		14	5		122	33

noch: Ein- und Ausfuhr (Spezialhandel) nach Herstellungs- und Verbrauchsländern

Nr. der Warengruppe bzw. -untergruppe	Warenbenennung	Oktober/Dezember 1960			Januar/Dezember 1960		
		dz - 100 kg	1000 DM	1000 \$	dz - 100 kg	1000 DM	1000 \$
IICA 31	SONSTIGE VORERZEUGNISSE	148	42	10	901	188	45
	ZUSAMMEN	22827	2338	554*	74696	8295	1994*
IICB	ENDERZEUGNISSE						
01	STRICKWAREN SEIDE CHEMIEFASERN		15	3		23	4
02	STRICKWAREN WOLLE U AND TIERH		5	2		8	2
03	STRICKWAREN AUS BAUMWOLLE					1	
04	SONST KLEIDUNG SEIDE CHEMIEFAS	1	5	1	1	6	1
06	SONST KLEIDUNG AUS BAUMWOLLE	4	7	2	6	10	2
07	SONST KLEIDUNG FLACHS HANF USW	1	5	1	1	5	1
08	HUETE	7	34	7	14	69	14
09	SONSTIGE SPINNSTOFFWAREN	82	37	9	239	144	35
11	SCHUHE AUS LEDER					1	
12	ANDERE LEDERWAREN	6	16	4	12	62	17
13	PAPIERWAREN	125	43	9	564	179	42
14	HUECHER KARTEN NOTEN BILDER	58	101	24	148	208	51
15	HOLZWAREN	20	31	8	73	84	18
16	KAUTSCHUKWAREN	754	419	102	2295	1334	313
17	STEINWAREN				37	9	2
18	STEINZEUG PORZELLAN U AE WAREN	356	164	38	947	433	96
19	GLASWAREN	667	154	36	1817	501	119
20	MESSERSCHMIEDEWAREN	77	121	30	224	434	107
21	WERKZEUGE LANDWIRTSCH GERAETE	760	374	89	3109	1449	343
22	SONSTIGE EISENWAREN	6346	1321	314	29198	5407	1291
23	WAREN A KUPFER U KUPFERLEGIER	23	40	12	169	136	34
24	SONST WAREN A UENEULEN METALLEN	561	528	126	1823	1673	396
26	WERKZEUGMASCHINEN WALZWERKSANL	188	145	33	528	483	115
27	TEXTIL LEJERINDUSTRIEMASCHINEN	296	356	83	1327	1420	341
28	LANDMASCHINEN U ACKERSCHLEPPER	64	111	25	285	345	81
30	KRAFTMASCHINEN	332	598	143	1899	2345	560
31	PUMPEN DRUCKLUFTMASCHINEN	116	159	38	217	275	66
32	FOERDERMITTEL	108	51	14	453	247	62
33	PAPIER UND DRUCKMASCHINEN	97	53	13	411	290	71
34	BUEROMASCHINEN	57	203	48	206	731	175
35	NAHRUNGSMITTELINDUSTRIEMASCHIN	370	205	50	1186	693	168
36	SONSTIGE MASCHINEN	550	328	79	6521	3558	846
37	WASSERFAHRZEUGE	10	375	90	10	375	90
38	KRAFTFAHRZEUGE LUFTFAHRZEUGE	3584	2443	584	11292	7406	1768
39	FAHRRADER	111	55	14	248	110	26
40	SONSTIGE FAHRZEUGE	13	7	1	768	137	32
41	ELEKTROTECHNISCHE ERZEUGNISSE	1841	1630	392	6363	5068	1219
42	UHREN	48	173	42	129	431	107
43	FEINMECHAN U OPTISCHE ERZEUGN	124	342	84	506	1248	298
44	WACHSWAREN UND SEIFEN	7	4	1	47	22	7
45	WAREN AUS KUNSTSTOFFEN	80	137	33	2677	1399	330
47	PHOTOCHEMISCHE ERZEUGNISSE	81	49	14	253	212	54
48	BLEISTIFTE U CHEM BUEROBEDARF	93	83	20	390	334	80
49	PHARMAZEUTISCHE ERZEUGNISSE	350	673	158	1400	2516	597
50	KOSMETISCHE ERZEUGNISSE	38	24	4	199	140	32
51	SONSTIGE CHEMISCHE ERZEUGNISSE	1791	684	161	6554	2174	520
52	MUSIKINSTRUMENTE	35	72	18	73	205	50
53	KINDERSPIELZEUG CHRISTBAUMSCHM	291	294	71	415	446	104
54	SONSTIGE ENDERZEUGNISSE	73	293	67	1246	1474	347
	ZUSAMMEN	20526	12967	3097*	86266	46260	11034*
III	ERSATZLIEFERUNGEN	16	17	4	119	117	29
	<u>INSGESAMT</u>	82068	17312	4135	282230	61278	14628
	DARUNTER						
	EIGENVEREDELUNG	5295	1506	360	16781	5208	1250
	LOHNVEREDELUNG		2		1	12	3
	Guayana, Br. -						
	E I N F U H R						
IB	NAHRUNGSMITTEL TIER URSPR						
06	FISCHE UND FISCHZUBEREITUNGEN		1			1	
07	WALOEL ZUR ERNAEHRUNG				6935	554	132
	ZUSAMMEN		1		6935	555	132*
IIA	ROHSTOFFE						
03	WOLLE AND TIERHAARE REISSWOLLE	34	18	4	1000	609	145
07	FELLE ZU PELZWERK ROH					1	
11	BAU UND NUTZHOZLZ RUNDHOZL	560	14	3	1878	45	10
29	BAUXIT KRYOLITH	80248	1081	257	353930	4631	1102
37	EDELST SCHMUCKST PERLEN ROH					21	5
	ZUSAMMEN	80842	1113	264*	356808	5307	1262*
IIB	HALBWAREN						
18	KUPFER ROH AUCH LEGIERUNGEN	167	36	9	368	88	22
20	BLEI ROH AUCH LEGIERUNGEN				11	1	
22	ZINK ROH AUCH LEGIERUNGEN				9	1	
35	SONSTIGE CHEMISCHE HALBWAREN	55	9	2	55	9	2
	ZUSAMMEN	222	45	11*	443	99	24*
IICB	ENDERZEUGNISSE						
41	ELEKTROTECHNISCHE ERZEUGNISSE					1	
43	FEINMECHAN U OPTISCHE ERZEUGN					2	
	ZUSAMMEN					3	
III	RUECKWAREN	3	6	1	66	51	12
	<u>INSGESAMT</u>	81067	1165	276	364252	6015	1430
	DARUNTER						
	LOHNVEREDELUNG					3	
	A U S F U H R						
IB	NAHRUNGSMITTEL TIER URSPR						
04	FLEISCH UND FLEISCHWAREN				6	3	
	ZUSAMMEN				6	3	
IC	NAHRUNGSMITTEL PFL URSPR						

noch: Ein- und Ausfuhr (Spezialhandel) nach Herstellungs- und Verbrauchsländern

Nr. der Warengruppe bzw. -untergruppe	Warenbenennung	Oktober/Dezember 1960			Januar/Dezember 1960		
		dz - 100 kg	1000 DM	1000 s	dz - 100 kg	1000 DM	1000 s
IC 08	MUELLEREIERZEUGNISSE	94	3	1	2172	53	13
31	SONST PFLANZL NAHRUNGSMITTEL				1	1	
	ZUSAMMEN	94	3	1	2173	54	13*
ID 08	GENUSSMITTEL						
	WEIN	7	2		27	7	1
	ZUSAMMEN	7	2	*	27	7	1*
IIA 32	ROHSTOFFE						
	SONSTIGE STEINE UND ERDEN				61	3	1
	ZUSAMMEN			*	61	3	1*
IIB 02	HALBWAREN						
09	REYON SYNTHET FAEDEN AUCH GEZW				1	2	1
24	KAUTSCHUK BEARBEITET				15	7	1
29	FETTSAEUREN PARAFFIN VASELIN	279	16	4	967	61	15
30	TEER U TEERDESTILL ERZEUGNISSE	10	4	1	10	4	1
33	AUFBEREITETE KALIDUENGEMITTEL	1016	15	4	1270	18	5
35	STICKSTOFF A N G DUENGEMITTEL	5096	65	15	40294	525	127
	SONSTIGE CHEMISCHE HALBWAREN	24	2		64	6	1
	ZUSAMMEN	6425	104	24*	42621	623	151*
IICA 01	VORERZEUGNISSE						
02	GEWEBE A SEIDE REYON SYNTH FAD	6	21	5	24	81	22
04	GEWEBE A ZELLWOLLE SYNTH FASER	20	17	4	77	67	17
05	GEWEBE AUS BAUMWOLLE		1		9	16	3
08	GEWEBE AUS FLACHS HANF JUTE				1	1	
09	PAPIER UND PAPPE	34	6	1	72	16	2
10	FURNIERE SPERRHOLZ FASSHOLZ				9	2	
11	STEINZEUG TON PORZELLANERZEUGN	42	4	1	42	4	1
12	GLAS	472	25	5	1381	69	16
14	KUNSTSTOFFE	56	29	8	214	113	25
15	SONST FARBSTOFFE FARBEN LACKE				10	7	2
16	DEXTRINE GELATINE UND LEIME				759	78	19
17	SPRENGSTOFFE SCHIESSBED ZUENDW	1	3	1	7	10	4
20	SONST CHEMISCHE VORERZEUGNISSE	70	11	2	485	97	22
21	STAB UND FORMEISEN	2569	108	26	2569	108	26
24	BLECH AUS EISEN	4420	211	50	9991	457	109
26	SCHMIEDB GUSS SCHMIEDESTUECKE				23	2	1
30	STANGEN BLECHE USW ALUMINIUM				2	1	
31	EDELST SCHMUCKST PERLEN BEARB		17	4		40	9
	SONSTIGE VORERZEUGNISSE	4	1		4	1	
	ZUSAMMEN	7694	454	107*	15679	1170	278*
IICB 01	ENDERZEUGNISSE						
03	STRICKWAREN SEIDE CHEMIEFASERN	1	7	2	1	24	4
04	STRICKWAREN AUS BAUMWOLLE					1	
05	SONST KLEIDUNG SEIDE CHEMIEFAS				5	22	7
06	SONST KLEIDUNG WOLLE AND TIERH					2	1
07	SONST KLEIDUNG AUS BAUMWOLLE	4	12	4	13	52	14
09	SONST KLEIDUNG FLACHS HANF USW		3	1		8	2
11	SONSTIGE SPINNSTOFFWAREN	2	2		12	21	3
12	SCHUHE AUS LEDER		1			5	
13	ANDERE LEDERWAREN	3	5	1	7	17	2
14	PAPIERWAREN	6	5	1	12	13	2
15	BUECHER KARTEN NOTEN BILDER	1	1		2	3	
16	HOLZWAREN		6		11	20	2
18	KAUTSCHUKWAREN	127	70	15	494	259	59
19	STEINZEUG PORZELLAN U AE WAREN	24	9	1	40	16	3
20	GLASWAREN	1664	121	29	6605	428	99
21	MESSERSCHMIEDEWAREN	49	38	9	141	135	34
22	WERKZEUGE LANDWIRTSCH GERAETE	39	27	2	199	128	20
23	SONSTIGE EISENWAREN	157	87	20	729	340	73
24	WAREN A KUPFER U KUPFERLEGIER	3	2		15	13	
25	EDELMETALLW VERGOLD VERSILB W	1	24	6	2	58	14
26	SONST WAREN A UNEDLEN METALLEN	32	22	5	151	107	21
27	WERKZEUGMASCHINEN WALZWERKSANL	130	60	15	173	92	23
28	TEXTIL LEDERINDUSTRIEMASCHINEN	5	5	1	9	10	2
29	LANDMASCHINEN U ACKERSCHLEPPER	22	18	5	31	31	8
30	KRAFTMASCHINEN	161	109	26	206	165	39
31	PUMPEN DRUCKLUFTMASCHINEN	3	5	1	11	13	3
32	FOERDERMITTEL	1	1		8	9	1
33	PAPIER UND DRUCKMASCHINEN				13	15	3
34	BUEROMASCHINEN	15	57	14	38	167	39
35	NAHRUNGSMITTELINDUSTRIEMASCHIN	274	128	29	309	157	34
36	SONSTIGE MASCHINEN	14	18	4	214	80	18
38	KRAFTFAHRZEUGE LUFTFAHRZEUGE	489	287	69	1911	1065	257
39	FAHRRADER	46	20	5	122	55	14
41	ELEKTROTECHNISCHE ERZEUGNISSE	155	208	45	556	754	167
42	UHREN	7	30	5	26	87	19
43	FEINMECHAN U OPTISCHE ERZEUGN	4	41	7	14	153	26
44	WACHSWAREN UND SEIFEN	1	1		2	2	
45	WAREN AUS KUNSTSTOFFEN	9	28	4	40	102	20
47	PHOTOCHEMISCHE ERZEUGNISSE	26	26	5	55	63	13
48	BLEISTIFTE U CHEM BUEROBEDARF	3	1		13	11	2
49	PHARMAZEUTISCHE ERZEUGNISSE	6	12	2	21	41	5
50	KOSMETISCHE ERZEUGNISSE	24	35	8	37	51	9
51	SONSTIGE CHEMISCHE ERZEUGNISSE	5	10	3	644	174	41
52	MUSIKINSTRUMENTE	1	5		9	22	2
53	KINDERSPIELZEUG CHRISTBAUMSCHM	73	71	16	119	122	24
54	SONSTIGE ENDERZEUGNISSE	2	2		11	17	2
	ZUSAMMEN	3589	1617	360*	13031	5130	1131*
III 02	ERSATZLIEFERUNGEN						
	INSGESAMT	17809	2183	493	73600	6997	1576
	DARUNTER						
	EIGENVEREDELUNG	248	130	30	3825	697	167
	LOHNVEREDELUNG		2			7	
	Guayana, Fr. -						
	E I N F U H R						
IICB 30	ENDERZEUGNISSE						
	KRAFTMASCHINEN				1	2	1
	ZUSAMMEN			*	1	2	1*

noch: Ein- und Ausfuhr (Spezialhandel) nach Herstellungs- und Verbrauchsländern

Nr. der Warengruppe bzw. -untergruppe	Warenbenennung	Oktober/Dezember 1960			Januar/Dezember 1960		
		dz - 100 kg	1000 DM	1000 s	dz - 100 kg	1000 DM	1000 s
III	01 RUECKWAREN				4	6	2
	INSGESAMT				5	8	3
	DARUNTER LOHNVEREDELUNG				1	2	1
	A U S F U H R						
IIB	11 HALBWAREN						*
	ZEMENT	1000	4	1	4500	18	4
	ZUSAMMEN	1000	4	1*	4500	18	4*
IICA	VORERZEUGNISSE						
	02 GEWEBE A ZELLWOLLE SYNTH FASER	2	2	1	2	2	1
	09 FURNIERE SPERRHOLZ FASSHOLZ				7	1	
	10 STEINZEUG TON PORZELLANERZEUGN	137	8	2	356	22	5
	12 KUNSTSTOFFE				5	2	
	14 SONST FARBSTOFFE FARBEN LACKE				2	1	
	17 SONST CHEMISCHE VORERZEUGNISSE				2	2	1
	19 STAHLROEHREN	17	9	3	24	12	4
	20 STAB UND FORMEISEN				40	2	1
	ZUSAMMEN	156	19	6*	438	44	12*
IICB	ENDERZEUGNISSE						
	03 STRICKWAREN AUS BAUMWOLLE				1	1	
	09 SONSTIGE SPINNSTOFFWAREN		1		1	2	
	12 ANDERE LEDERWAREN		1			3	1
	13 PAPIERWAREN				4	2	1
	18 STEINZEUG PORZELLAN U AE WAREN				15	2	
	19 GLASWAREN				1	2	
	20 MESSERSCHMIEDEWAREN		3	1		3	1
	21 WERKZEUGE LANDWIRTSCH GERAETE	9	4	1	33	16	4
	22 SONSTIGE EISENWAREN	26	11	4	130	39	11
	23 WAREN A KUPFER U KUPFERLEGIER				2	2	1
	24 EDELMETALLW VERGOLD VERSILB W		2	1		2	1
	25 SONST WAREN A UNEDLEN METALLEN		1			2	
	27 TEXTIL LEIDERINDUSTRIEMASCHINEN	7	7	2	10	9	3
	30 KRAFTMASCHINEN				73	69	16
	31 PUMPEN UKRUCKLUFTMASCHINEN	4	5	2	11	11	3
	34 BUEROMASCHINEN		3			3	
	35 NAHRUNGSMITTELINDUSTRIEMASCHIN		1			1	
	36 SONSTIGE MASCHINEN	13	5	2	47	24	7
	37 WASSERFAHRZEUGE	1	1		1	1	
	38 KRAFTFAHRZEUGE LUFTFAHRZEUGE	78	44	10	314	183	42
	40 SONSTIGE FAHRZEUGE	1	1		2	2	
	41 ELEKTROTECHNISCHE ERZEUGNISSE	80	66	16	110	97	22
	42 UHREN				3	11	3
	43 FEINMECHAN U OPTISCHE ERZEUGN		1			9	
	45 WAREN AUS KUNSTSTOFFEN		1		1	2	
	49 PHARMAZEUTISCHE ERZEUGNISSE				1	3	
	51 SONSTIGE CHEMISCHE ERZEUGNISSE	1	1		2	2	
	53 KINDERSPIELZEUG CHRISTBAUMSCHM	1	1		1	1	
	54 SONSTIGE ENDERZEUGNISSE					1	
	ZUSAMMEN	220	160	39*	762	505	116*
III	02 ERSATZLIEFERUNGEN				1	1	
	INSGESAMT	1376	183	46	5701	568	132
	DARUNTER EIGENVEREDELUNG	31	24	6	85	56	12
	LOHNVEREDELUNG					1	
	Kolumbien						
	E I N F U H R						
IA	LEBENDE TIERE						*
	04 SONSTIGE LEBENDE TIERE	1	3	1	4	13	4
	ZUSAMMEN	1	3	1*	4	13	4*
IC	NAHRUNGSMITTEL PFL URSPR						
	18 SUEDFRUECHTE	349767	14884	3545	1495171	75288	17927
	27 OELKUCHEN	991	31	7	5395	214	51
	ZUSAMMEN	350758	14915	3552*	1500566	75502	17978*
ID	GENUSSMITTEL						
	02 KAFFEE	101613	43777	10421	351914	153617	36573
	03 TEE				5	3	1
	04 ROHTABAK	5795	1253	298	24733	4972	1183
	ZUSAMMEN	107408	45030	10719*	376652	158592	37757*
IIA	ROHSTOFFE						
	03 WOLLE AND TIERHAARE REISSWOLLE	20	8	2	53	21	5
	04 BAUMWOLLE REISSBAUMWOLLE A3F	38687	10081	2400	59429	15460	3680
	07 FELLE ZU PELZWERK ROH	8	205	48	17	477	112
	08 ANDERE FELLE UND HAEUTE	10	7	2	193	95	22
	11 BAU UND NUTZHOLZ RUNDHOLZ	858	33		3770	129	31
	12 PFLANZL STOFFE Z FAERB OD GERB				7	1553	10
	14 ROHGUMMEN SCHELLACK BALSAME				9	25	5
	18 ERDOEL ROH UND GETOPPT	1408511	11023	2625	4703346	36675	8732
	28 SONSTIGE ERZE UND METALLASCHEN	710	101	24	710	101	24
	34 SONST ROHSTOFFE F CHEM ERZEUGN	109	7	2	298	227	55
	37 EDELST SCHMUCKST PERLEN ROH		1002	238		1003	238
	ZUSAMMEN	1448913	22467	5348*	4769378	54296	12914*
IIB	HALBWAREN						
	07 BAU UND NUTZHOLZ SCHNITTHOLZ	16	1		28	2	
	24 FETTSAEUREN PARAFFIN VASELIN	15	7	2	45	21	5
	38 SONSTIGE HALBWAREN				90	333	79
	ZUSAMMEN	31	8	2*	163	356	84*
IICA	VORERZEUGNISSE						
	01 GEWEBE A SEIDE REYON SYNTH FAD					1	
	05 GEWEBE AUS FLACHS HANF JUTE				27	1	
	06 LEDER		1			2	
	17 SONST CHEMISCHE VORERZEUGNISSE	1482	223	54	6473	946	226

noch: Ein- und Ausfuhr (Spezialhandel) nach Herstellungs- und Verbrauchsländern

Nr. der Warengruppe bzw. -untergruppe	Warenbenennung	Oktober/Dezember 1960			Januar/Dezember 1960		
		dz - 100 kg	1000 DM	1000 \$	dz - 100 kg	1000 DM	1000 \$
IICA 30	EDELST SCHMUCKST PERLEN BEARB ZUSAMMEN	1482	233	56*	6500	1231	281 294*
IICB	ENDERZEUGNISSE						
08	HUETE					1	
12	ANDERE LEUWERWAREN	42	40	9	74	62	15
14	BUECHER KARTEN NOTEN BILDER		1		1	7	2
22	SUNSTIGE EISENWAREN				40	2	
27	TEXTIL LEJERINDUSTRIEMASCHINEN				1	1	
30	KRAFTMASCHINEN				42	3	1
38	KRAFTFAHRZEUGE LUFTFAHRZEUGE	9	4	1	9	4	1
41	ELEKTROTECHNISCHE ERZEUGNISSE		1			1	
43	FEINMECHAN U OPTISCHE ERZEUGN					7	2
54	SONSTIGE ENDERZEUGNISSE ZUSAMMEN	51	46	10*	179	89	21*
III							
01	RUECKWAREN	2478	472	112	6127	1032	244
	<u>INSGESAMT</u>	1911122	83174	19800	6659569	291071	69296
	DARUNTER						
	EIGENVEREDELUNG	51633	3389	807	274382	17417	4150
	LOHNVEREDELUNG	248	174	41	1787	1198	282
	A U S F U H R						
IA	LEBENDE TIERE						
01	PFERDE	St 1	17	4	St 1	17	4
	ZUSAMMEN		17	4*		17	4*
IB	NAHRUNGSMITTEL TIER URSPR						
06	FISCHE UND FISCHZUBEREITUNGEN	3	1		10	5	
	ZUSAMMEN	3	1	*	10	5	*
IC	NAHRUNGSMITTEL PFL URSPR						
08	MUELLEREIERZEUGNISSE				101	2	1
21	KAKAOERZEUGNISSE				2	1	
22	GEWUERZE	13	9	2	21	16	4
23	ZUCKER				11	2	
31	SONST PFLANZL NAHRUNGSMITTEL ZUSAMMEN	29	35	8	58	109	25
		42	44	10*	193	130	30*
ID	GENUSSMITTEL						
01	HOPFEN	179	165	40	388	281	68
05	TABAKERZEUGNISSE	4	5	2	14	16	6
06	BIER	111	10	2	362	23	5
07	BRANNTWEIN	14	4	1	65	19	5
08	WEIN	96	23	6	208	59	15
	ZUSAMMEN	404	207	51*	1037	398	99*
IIA	ROHSTOFFE						
03	WOLLE AND TIERHAARE REISSWOLLE	10	4	1	63	61	15
07	FELLE ZU PELZWERK ROH		6	1		6	1
11	HAU UND NUTZ HOLZ RUNDHOLZ				157	7	2
13	KAUTSCHUK GUTTAPEHCHA BALATA	5	2	1	5	2	1
14	ROHGUMMEN SCHELLACK BALSAME	164	42	10	546	137	34
25	CHROMERZE	24	1		24	1	
30	SPEISE UND INDUSTRIESALZ				3	1	
32	SONSTIGE STEINE UND ERDEN	1643	44	11	3578	112	26
34	SONST ROHSTOFFE F CHEM ERZEUGN	60	16	3	271	71	16
38	SONST ROHSTOFFE AUCH ABFAELLE ZUSAMMEN	28	99	24	119	310	75
		1934	214	51*	4766	708	170*
IIB	HALBWAREN						
01	ROHSEIDE UND SEIDENGESPINSTE					6	2
02	REYON SYNTHET FAEDEN AUCH GEZW	9	22	5	186	431	101
03	GESPINSTE A ZELLW SYNTH FASER	17	40	8	30	72	15
06	GESPINSTE A FLACHS HANF JUTE	6	6	1	27	29	6
09	KAUTSCHUK BEARBEITET	60	29	7	259	167	40
10	GLASMASSE ROHGLAS	98	19	5	546	84	21
11	ZEMENT	3887	70	17	6093	111	27
12	SONST MINERALISCHE BAUSTOFFE	1462	48	12	4346	275	65
16	EISENHALBZEUG	10	1		21006	1075	256
17	ALUMINIUM ROH AUCH LEGIERUNGEN	83	35	8	397	170	41
18	KUPFER ROH AUCH LEGIERUNGEN	6	4	1	34	23	6
19	NICKEL ROH AUCH LEGIERUNGEN	2	2		5	6	1
20	BLEI ROH AUCH LEGIERUNGEN	330	31	7	538	50	12
21	ZINN ROH AUCH LEGIERUNGEN	14	12	3	20	18	4
23	SONST UNEDLE METALLE ROH		2		12	8	3
24	FETTSAEUREN PARAFFIN VASELIN	857	139	34	1931	302	74
25	SONST TECHNISCHE FETTE U OELE	100	18	4	379	63	16
27	RUECKST D ERDOEL U TEERDESTILL	6	1		21	4	1
28	KRAFTSTOFFE UND SCHMIEROELE	11	2		38	13	4
29	TEER U TEERDESTILL ERZEUGNISSE	5	3		7	4	
30	AUFBEREITETE KALIDUENGEMITTEL	2024	31	7	6747	107	25
33	STICKSTOFF A N G UENGEMITTEL	61348	1509	360	287784	8320	1983
35	SONSTIGE CHEMISCHE HALBWAREN	5912	302	74	35524	1494	363
38	SONSTIGE HALBWAREN ZUSAMMEN	76247	2326	553*	366027	13224	3160*
IICA	VORERZEUGNISSE						
01	GEWERE A SEIDE REYON SYNTH FAD	4	11	3	26	48	12
02	GEWEBE A ZELLWOLLE SYNTH FASER	3	3	1	3	4	1
03	GEWEBE A WOLLE U AND TIERHAAR	5	19	4	70	277	66
04	GEWEBE AUS BAUMWOLLE	7	42	9	32	116	26
05	GEWEBE AUS FLACHS HANF JUTE	10	30	7	20	66	15
08	PAPIER UND PAPPE	2491	497	121	12407	1639	394
10	STEINZEUG TON PORZELLANERZEUGN	324	153	36	645	315	76
11	GLAS	7084	503	116	19645	1547	366
12	KUNSTSTOFFE	7744	2150	515	32756	8477	2022
13	TEERFARBSTOFFE	1326	1717	408	4640	5913	1407
14	SONST FARBSTOFFE FARBEN LACKE	2532	442	110	11312	1720	420
15	UEXTRINE GELATINE UND LEIME	2199	235	57	11815	1247	297
16	SPRENGSTOFFE SCHIESSBED ZUENDW	2514	418	99	12315	1819	432
17	SONST CHEMISCHE VORERZEUGNISSE	14970	2821	674	81905	11028	2630
18	GUSSROEHREN	82	5	1	5354	754	179
19	STAHLROEHREN	5350	551	132	7574	834	199
20	STAB UND FORMEISEN	13113	886	211	31769	2221	532
21	BLECH AUS EISEN	19065	1071	254	80822	4778	1135

noch: Ein- und Ausfuhr (Spezialhandel) nach Herstellungs- und Verbrauchsländern

Nr. der Warengruppe bzw. -untergruppe	Warenbenennung	Oktober/Dezember 1960			Januar/Dezember 1960		
		dz - 100 kg	1000 DM	1000 \$	dz - 100 kg	1000 DM	1000 \$
11CA	DRAHT AUS EISEN	4170	442	106	16672	1687	398
23	EISENBÄHNOBERBAUMATERIAL	250	17	4	900	58	14
24	SCHMIEDEB GUSS SCHMIEDESTUECKE	1294	104	25	6994	487	117
25	STANGEN BLECHE USW KUPFER	816	362	89	4063	1676	403
26	STANGEN BLECHE USW ALUMINIUM	446	222	52	802	419	98
27	STANGEN BLECHE USW AND UNEDL M	120	71	16	368	193	45
28	STANGEN BLECHE USW EDELMETALLE				1	2	1
30	EDELST SCHMUCKST PERLEN BEARH		3	1		22	4
31	SONSTIGE VORERZEUGNISSE	290	111	29	953	366	92
	ZUSAMMEN	86209	12886	3080*	343863	47713	11381*
11CB	ENDERZEUGNISSE						
01	STRICKWAREN SEIDE CHEMIEFASERN	16	129	32	51	383	94
02	STRICKWAREN WOLLE U AND TIERH		5	2	4	26	7
03	STRICKWAREN AUS BAUMWOLLE		1		10	26	7
04	SONST KLEIDUNG SEIDE CHEMIEFAS					1	
05	SONST KLEIDUNG WOLLE AND TIERH		2	1		2	1
06	SONST KLEIDUNG AUS BAUMWOLLE	2	8	1	6	20	4
07	SONST KLEIDUNG FLACHS HANF USW	3	12	3	7	51	13
08	HUETE	2	4	1	2	6	1
09	SONSTIGE SPINNSTOFFWAREN	54	87	21	697	326	79
10	PELZWAREN		1			4	1
11	SCHUHE AUS LEDER	1	1		1	2	
12	ANDERE LEDERWAREN	14	59	15	22	113	29
13	PAPIERWAREN	276	149	35	623	364	84
14	HUECHER KARTEN NOTEN BILDER	68	99	25	278	349	81
15	HOLZWAREN	9	43	10	143	200	45
16	KAUTSCHUKWAREN	570	444	107	2102	1554	373
17	STEINWAREN	105	26	7	399	93	23
18	STEINZEUG PORZELLAN U AE WAREN	173	249	59	435	560	135
19	GLASWAREN	126	156	37	1671	758	182
20	MESSERSCHMIEDEWAREN	87	283	67	266	813	194
21	WERKZEUGE LANDWIRTSCH GERAETE	3475	1848	446	13559	6319	1518
22	SONSTIGE EISENWAREN	18677	2769	658	88766	13309	3189
23	WAREN A KUPFER U KUPFERLEGIER	59	58	16	375	332	84
25	SONST WAREN A UNEDLEN METALLEN	586	505	123	3908	2904	703
26	WERKZEUGMASCHINEN WALZWERKSANL	1315	1180	284	6027	5691	1363
27	TEXTIL LEDERINDUSTRIEMASCHINEN	3722	3833	912	9567	10380	2476
28	LANDMASCHINEN U ACKERSCHLEPPER	1414	608	150	7108	3599	864
30	KRAFTMASCHINEN	3594	2856	679	7340	6279	1491
31	PUMPEN DRUCKLUFTMASCHINEN	530	570	133	2594	2131	511
32	FOERDERMITTEL	905	636	153	3647	1905	453
33	PAPIER UND DRUCKMASCHINEN	1167	1015	244	3939	3717	891
34	BUEROMASCHINEN	108	292	72	386	1290	309
35	NAHRUNGSMITTELINDUSTRIEMASCHIN	305	289	72	1391	1297	315
36	SONSTIGE MASCHINEN	3682	2355	566	11680	7943	1903
37	WASSERFAHRZEUGE	19	3		24	7	
38	KRAFTFAHRZEUGE LUFTFAHRZEUGE	11329	6346	1516	23626	13388	3196
39	FAHRRAEUER	522	188	46	1235	504	121
40	SONSTIGE FAHRZEUGE	182	37	9	727	137	33
41	ELEKTROTECHNISCHE ERZEUGNISSE	7422	6382	1517	16606	17403	4152
42	UHREN	5	68	15	57	389	94
43	FEINMECHAN U OPTISCHE ERZEUGN	453	1512	359	1406	4835	1160
45	WAREN AUS KUNSTSTOFFEN	24	88	19	140	301	69
46	SPIELFILME BEL FILME PLATTEN	6	69	16	10	156	36
47	PHOTOCHEMISCHE ERZEUGNISSE	412	429	102	1028	1161	279
48	BLEISTIFTE U CHEM BUEROBEDARF	27	23	6	159	101	21
49	PHARMAZEUTISCHE ERZEUGNISSE	737	2337	564	1847	7817	1875
50	KOSMETISCHE ERZEUGNISSE	23	14	3	106	56	13
51	SONSTIGE CHEMISCHE ERZEUGNISSE	13952	4214	1006	39984	11542	2752
52	MUSIKINSTRUMENTE	45	92	24	90	227	57
53	KINDERSPIELZEUG CHRISTBAUMSCHM	25	32	6	90	110	21
54	SONSTIGE ENDERZEUGNISSE	192	416	98	750	1639	388
	ZUSAMMEN	76401	42822	10237*	254865	132520	31690*
11I	RUECKWAREN	1	1		1	1	
02	ERSATZLIEFERUNGEN	99	66	16	162	115	29
	INSGESAMT	241340	58584	14002	970924	194831	46563
	DARUNTER						
	EIGENVEREDELUNG	48260	11711	2788	136620	24291	5793
	LOHNVEREDELUNG	69	20	4	91	55	12
	Paraguay						
	E I N F U H R						
IA	LEBENDE TIERE						
04	SONSTIGE LEBENDE TIERE					3	1
	ZUSAMMEN					3	1*
IB	NAHRUNGSMITTEL TIER URSPR						
04	FLEISCH UND FLEISCHWAREN	250	546	130	1207	2695	641
05	DAERME	408	97	23	1238	332	79
	ZUSAMMEN	658	643	153*	2445	3027	720*
IC	NAHRUNGSMITTEL PFL URSPR						
05	MAIS	1210	29	7	3093	72	17
18	SUEDFRUECHTE				227	12	3
27	OELKUCHEN	10803	291	70	50650	1328	319
	ZUSAMMEN	12013	320	77*	53970	1412	339*
ID	GENUSSMITTEL						
02	KAFFEE	28	14	3	39	19	5
04	ROHTABAK	414	62	14	1022	163	37
	ZUSAMMEN	442	76	17*	1061	182	42*
IIA	ROHSTOFFE						
03	WOLLE AND TIERHAARE REISSWOLLE	345	248	60	1389	945	227
04	BAUMWOLLE REISSBAUMWOLLE ABF	234	56	13	4553	764	183
07	FELLE ZU PELZWERK ROH	4	71	17	5	110	26
08	ANDERE FELLE UND HAEUTE	3932	472	115	18138	2718	653
11	BAU UND NUTZHOLZ RUNDHOLZ	271	11	3	874	29	8
15	OELFRUECHTE FUER TECHN OELE	8917	686	163	23601	1645	392
34	SONST ROHSTOFFE F CHEM ERZEUGN	146	10	2	1241	85	20

noch: Ein- und Ausfuhr (Spezialhandel) nach Herstellungs- und Verbrauchsländern

Nr. der Warengruppe bzw. -untergruppe	Warenbenennung	Oktober/Dezember 1960			Januar/Dezember 1960		
		dz - 100 kg	1000 DM	1000 #	dz - 100 kg	1000 DM	1000 #
I IA	3d SONST ROHSTOFFE AUCH ABFAELLE ZUSAMMEN	13850	1555	373*	50445	6345	1921*
I IB	07 HALBWAREN				213	11	2
	24 BAU UND NUTZHOLOZ SCHNITTHOLOZ				24	11	2
	25 FETTSAEUREN PARAFFIN VASELIN				1614	243	58
	34 SONST TECHNISCHE FETTE U OELE	1549	86	20	15598	1027	243
	ZUSAMMEN	1549	86	20*	17449	1292	305*
I ICA	17 VORERZEUGNISSE						
	SONST CHEMISCHE VORERZEUGNISSE	57	117	29	271	486	117
	ZUSAMMEN	57	117	29*	271	486	117*
I ICB	14 ENDERZEUGNISSE						
	BUECHER KARTEN NOTEN BILDER					1	
	15 HOLZWAREN				1	1	
	41 ELEKTROTECHNISCHE ERZEUGNISSE				53	20	5
	43 FEINMECHAN U OPTISCHE ERZEUGN					1	
	ZUSAMMEN				54	23	5*
III	01 RUECKWAREN		1		13	9	3
	<u>INSGESAMT</u>	28569	2798	669	125708	12779	3053
	DARUNTER						
	EIGENVEREDELUNG				2787	170	40
	LOHNVEREDELUNG				98	31	7
	A U S F U H R						
I B	04 NAHRUNGSMITTEL TIER URSPH						
	06 FLEISCH UND FLEISCHWAREN				4	2	1
	FISCHE UND FISCHZUBEREITUNGEN	14	3		18	6	1*
	ZUSAMMEN	14	3	*	22	8	1*
I C	08 NAHRUNGSMITTEL PFL URSPR						
	MUELLEREIERZEUGNISSE				17937	383	92
	18 SUEDFRUECHTE	17	3	1	26	5	2
	19 GEMUESE OBSTKONSERV FRUCHTSAFT	23	3		23	3	
	21 KAKAOERZEUGNISSE	1	1		11	8	1
	22 GEWUEHZE				5	8	2
	26 MARGARINE U AEHNL SPEISEFETTE	15	2	1	15	2	1
	31 SONST PFLANZL NAHRUNGSMITTEL	11	5		24	12	
	ZUSAMMEN	67	14	2*	18041	421	98*
I D	01 GENUSSMITTEL						
	05 HOPFEN				2	1	
	06 TABAKERZEUGNISSE	1	1		5	6	1
	07 BIER				180	14	4
	08 BRANNTWEIN	7	2	1	7	2	1
	WEIN	30	7	2	44	10	2
	ZUSAMMEN	38	10	3*	238	33	8*
I IA	02 ROHSTOFFE						
	05 ZELLWOLLE SYNTHET FASERN U ABF				21	5	1
	13 FLACHS HANF JUTE UND DGL				25	3	1
	14 KAUTSCHUK GUTTAPERCHA BALATA	21	11	3	38	21	5
	16 ROHGUMMEN SCHELLACK BALSAME	2	1		17	10	2
	32 STEINKOEHLE EINSCHL PRESSKOEHLE				250	3	1
	34 SONSTIGE STEINE UND ERDEN	20	2	1	80	7	2
	36 SONST ROHSTOFFE F CHEM ERZEUGN	5	1		2264	43	9
	38 PFLANZL FLECHT U POLSTERSTOFFE	3	4	1	3	4	1
	ZUSAMMEN	51	19	5*	2704	97	22*
I IB	01 HALBWAREN						
	02 ROHSEIDE UND SEIDENGESPINSTE					8	2
	04 REYON SYNTHET FAEDEN AUCH GEZW	1	4	2	26	75	20
	09 GESPINSTE WOLLE U AND TIERHAAR				8	19	4
	12 GESPINSTE AUS BAUMWOLLE	6	16	3	33	64	15
	20 KAUTSCHUK BEARBEITET	7	3		60	31	6
	21 SONST MINERALISCHE BAUSTOFFE	28	4	1	146	13	4
	24 BLEI ROH AUCH LEGIERUNGEN				30	6	1
	26 ZINN ROH AUCH LEGIERUNGEN				10	9	2
	27 FETTSAEUREN PARAFFIN VASELIN	2	1		34	8	2
	29 KOKS	250	2		1370	17	3
	33 RUECKST O ERDOEL U TEERDESTILL	6	1		16	4	1
	35 TEER U TEERDESTILL ERZEUGNISSE	20	1		20	1	
	STICKSTOFF A N G UENGEMITTEL	668	17	4	1268	35	8
	SONSTIGE CHEMISCHE HALBWAREN	1380	108	25	3511	239	52
	ZUSAMMEN	2368	157	35*	6532	525	120*
I ICA	01 VORERZEUGNISSE						
	02 GEWEBE A SEIDE REYON SYNTH FAD		10	2	5	27	5
	03 GEWEBE A ZELLWOLLE SYNTH FASER	2	3	1	35	19	5
	04 GEWEBE A WOLLE U AND TIERHAAR	4	9	2	4	10	2
	05 GEWEBE AUS BAUMWOLLE	3	10	1	20	32	6
	09 GEWEBE AUS FLACHS HANF JUTE	10	10	3	43	27	8
	11 PAPIER UND PAPPE	14	5	2	205	41	9
	12 FURNIERE SPERRHOLOZ FASSHOLOZ				8	2	1
	13 STEINZEUG TON PORZELLANERZEUGN	395	56	13	405	61	13
	14 GLAS	452	62	15	1200	147	35
	15 KUNSTSTOFFE	117	54	13	456	186	47
	16 TEERFARBSTOFFE	246	434	105	331	593	134
	17 SONST FARBSTOFFE FARBEN LACKE	168	43	10	753	194	47
	18 DEXTRINE GELATINE UND LEIME	70	13	3	152	35	7
	19 SPRENGSTOFFE SCHIESSBED ZUENDW	22	37	9	44	61	14
	20 SONST CHEMISCHE VORERZEUGNISSE	1137	164	39	2150	262	59
	21 STAHLROEHREN	34	4	1	1296	142	35
	22 STAB UND FORMEISEN	1328	64	16	3741	199	49
	23 BLECH AUS EISEN	927	71	18	2849	205	51
	24 DRAHT AUS EISEN	373	33	9	1793	151	36
	25 SCHMIEDB GUSS SCHMIEDESTUECKE	268	38	10	642	101	25
	26 STANGEN BLECHE USW KUPFER	9	5	2	26	15	5
	27 STANGEN BLECHE USW ALUMINIUM				5	4	1
	28 STANGEN BLECHE USW AND UNEDL M	10	6	1	1035	128	30
	29 STANGEN BLECHE USW EDELMETALLE					1	
	30 EDELST SCHMUCKST PERLEN BEARB					6	1
	31 SONSTIGE VORERZEUGNISSE	5	2		28	9	1
	ZUSAMMEN	5594	1133	275*	17226	2618	626*

noch: Ein- und Ausfuhr (Spezialhandel) nach Herstellungs- und Verbrauchsländern

Nr. der Warengruppe bzw. -untergruppe	Warenbenennung	Oktober/Dezember 1960			Januar/Dezember 1960		
		dz - 100 kg	1000 DM	1000 \$	dz - 100 kg	1000 DM	1000 \$
I I C B	ENDERZEUGNISSE						
01	STRICKWAREN SEIDE CHEMIEFASERN	2	31	7	37	247	59
02	STRICKWAREN WOLLE U AND TIERH					1	
03	STRICKWAREN AUS BAUMWOLLE		2			4	
04	SONST KLEIDUNG SEIDE CHEMIEFAS		1		3	28	6
06	SONST KLEIDUNG AUS BAUMWOLLE	3	4	1	11	15	3
07	SONST KLEIDUNG FLACHS HANF USW		5	1	3	18	3
08	HUETE					1	
09	SONSTIGE SPINNSTOFFWAREN	1	4	1	28	38	6
11	SCHUHE AUS LEDER		1			1	
12	ANDERE LEDERWAREN		9		11	42	8
13	PAPIERWAREN	93	28	6	195	66	13
14	BUECHER KARTEN NOTEN BILDER	20	19	5	52	56	11
15	HOLZWAREN	10	12	2	67	41	6
16	KAUTSCHUKWAREN	178	110	24	994	621	138
17	STEINWAREN				21	2	
18	STEINZEUG PORZELLAN U AE WAREN	34	13	3	91	44	10
19	GLASWAREN	70	37	6	245	141	34
20	MESSERSCHMIEDEWAREN	83	118	28	221	300	73
21	WERKZEUGE LANDWIRTSCH GERAETE	343	162	42	1018	501	128
22	SONSTIGE EISENWAREN	2585	463	112	6618	1423	340
23	WAREN A KUPFER U KUPFERLEGIER	1	6	1	59	46	11
24	EDELMETALLW VERGOLD VERSILB W	4	112	27	6	259	60
25	SONST WAREN A UNEDLEN METALLEN	157	143	32	431	412	94
26	WERKZEUGMASCHINEN WALZWERKSANL	2	13	2	73	57	12
27	TEXTIL LEDERINDUSTRIEMASCHINEN	42	35	8	329	374	88
28	LANDMASCHINEN U ACKERSCHLEPPER	160	67	20	1650	533	132
30	KRAFTMASCHINEN	63	54	13	303	214	50
31	PUMPEN DRUCKLUFTMASCHINEN	38	38	8	151	176	43
32	FOERDERMITTEL	10	9	3	200	101	24
33	PAPIER UND DRUCKMASCHINEN	29	19	4	40	36	7
34	BUEROMASCHINEN	28	105	24	137	446	105
35	NAHRUNGSMITTELINDUSTRIEMASCHIN	108	119	29	448	441	102
36	SONSTIGE MASCHINEN	208	114	28	729	407	104
38	KRAFTFAHRZEUGE LUFTFAHRZEUGE	1565	872	212	5361	2942	709
39	FAHRRAEUER	128	73	17	272	158	35
40	SONSTIGE FAHRZEUGE	62	27	7	171	80	20
41	ELEKTROTECHNISCHE ERZEUGNISSE	817	746	170	4251	2765	641
42	UHREN	38	127	32	92	317	76
43	FEINMECHAN U OPTISCHE ERZEUGN	23	146	32	98	643	150
44	WACHSWAREN UND SEIFEN	64	17	5	204	56	13
45	WAREN AUS KUNSTSTOFFEN	52	135	35	142	317	79
46	SPIELFILME BEL FILME PLATTEN					1	
47	PHOTOCHEMISCHE ERZEUGNISSE	29	50	12	95	158	35
48	BLEISTIFTE U CHEM BUEROBEDARF	134	99	22	252	185	40
49	PHARMAZEUTISCHE ERZEUGNISSE	122	264	64	474	1025	250
50	KOSMETISCHE ERZEUGNISSE	74	55	15	245	172	47
51	SONSTIGE CHEMISCHE ERZEUGNISSE	332	125	30	1261	364	85
52	MUSIKINSTRUMENTE	30	40	9	77	120	29
53	KINDERSPIELZEUG CHRISTBAUMSCHM	68	74	16	163	172	39
54	SONSTIGE ENDERZEUGNISSE	141	114	28	343	269	64
	ZUSAMMEN	7952	4817	1145*	27712	16836	3982*
I I I	ERSATZLIEFERUNGEN	1	1		2	3	1
	<u>INSGESAMT</u>	16085	6154	1465	72477	20541	4858
	DARUNTER						
	EIGENVEREDELUNG	3145	728	174	18790	1654	401
	LOHNVEREDELUNG					8	2
	Peru						
	E I N F U H R						
I A	LEBENDE TIERE						
04	SONSTIGE LEBENDE TIERE					3	
	ZUSAMMEN					3	
I B	NAHRUNGSMITTEL TIER URSPR						
05	DAERME	22	35	9	90	256	61
06	FISCHE UND FISCHZUBEREITUNGEN	8209	1809	432	15531	3280	782
08	SCHMALZ TALG TIER OELE FETTE	78007	4925	1078	187430	11870	2825
11	FISCHMEHL UND DGL	244670	10654	2536	1330325	65191	15520
	ZUSAMMEN	330908	17023	4055*	1533376	80597	19188*
I C	NAHRUNGSMITTEL PFL URSPR						
11	HUELSENFRUECHTE ZUR ERNAEHRUNG	15	1		15	1	
18	SUEDFRUECHTE	534	174	42	915	249	60
23	ZUCKER	26942	951	227	101427	3400	808
27	OELKUCHEN	988	31	7	988	31	7
	ZUSAMMEN	28479	1157	276*	103345	3681	875*
I D	GENUSSMITTEL						
02	KAFFEE	1753	750	178	8056	3498	833
	ZUSAMMEN	1753	750	178*	8056	3498	833*
I I A	ROHSTOFFE						
03	WOLLE AND TIERHAARE REISSWOLLE	1169	638	154	10382	5978	1428
04	BAUMWOLLE REISSBAUMWOLLE A3F	76740	25882	6093	227659	73357	17465
05	FLACHS HANF JUTE UND DGL				394	22	5
07	FELLE ZU PELZWERK ROH	12	136	32	18	306	73
08	ANDERE FELLE UND HAEUTE	332	345	81	1098	1119	267
12	PFLANZL STOFFE Z FAERB OD GERB	140	22	5	580	108	26
13	KAUTSCHUK GUTTAPERCHA BALATA				42	11	3
15	OELFRUECHTE FUER TECHN OELE				1520	95	22
19	EISENERZE	4491392	26076	6208	14815722	85641	20392
22	KUPFERERZE UND KIESABBRAENDE	1057	331	79	5748	1431	341
23	BLEIERZE	87505	5889	1403	404737	26811	6385
24	ZINKERZE	101881	2486	592	205743	4879	1161
28	SONSTIGE ERZE UND METALLASCHEN	12164	1421	338	33356	5032	1199
34	SONST ROHSTOFFE F CHEM ERZEUGN	43	13	3	1026	84	19
38	SONST ROHSTOFFE AUCH ABFAELLE	4417	215	51	12750	703	170
	ZUSAMMEN	4776852	63154	15039*	15720775	205577	48956*
I I B	HALBWAREN						
15	KUPFER ROH AUCH LEGIERUNGEN	147699	37769	8994	334682	89465	21303

noch: Ein- und Ausfuhr (Spezialhandel) nach Herstellungs- und Verbrauchsländern

Nr. der Warengruppe bzw. -untergruppe	Warenbenennung	Oktober/Dezember 1960			Januar/Dezember 1960		
		dz - 100 kg	1000 DM	1000 s	dz - 100 kg	1000 DM	1000 s
IIB	20 BLEI ROH AUCH LEGIERUNGEN	55813	4315	1075	201875	17154	4085
	22 ZINK ROH AUCH LEGIERUNGEN	52740	5647	1344	126885	13808	3289
	23 SONST UNEDLE METALLE ROH	772	212	50	2856	934	224
	25 SONST TECHNISCHE FETTE U OELE	6065	463	111	16820	1169	279
	37 GOLD FUEK GEWERBLICHE ZWECKE	1	204	49	89	2415	576
	38 SONSTIGE HALBWAREN	187	2342	558	885	11138	2651
	ZUSAMMEN	263277	51152	12181*	684092	136083	32407*
IICA	VORERZEUGNISSE						
	05 GEWEBE AUS FLACHS HANF JUTE	9	1		9	1	
	06 LEDER					5	1
	17 SONST CHEMISCHE VORERZEUGNISSE	456	140	33	2605	662	160
	ZUSAMMEN	465	141	33*	2614	668	161*
IICB	ENDERZEUGNISSE						
	10 PELZWAREN				1	6	1
	14 BUECHER KARTEN NOTEN BILDER				3	2	1
	19 GLASWAREN	8	1		8	1	
	24 EDELMETALLV VERGOLD VERSILB W		1			2	
	31 PUMPEN DRUCKLUFTMASCHINEN	8	1		8	1	
	33 PAPIER UND DRUCKMASCHINEN				5	3	1
	36 SONSTIGE MASCHINEN				1	5	1
	38 KRAFTFAHRZEUGE LUFTFAHRZEUGE	26	10	2	51	23	5
	43 FEINMECHAN U OPTISCHE ERZEUGN		2			4	
	48 SPIELFILME BEL FILME PLATTEN		1			1	
	49 PHARMAZEUTISCHE ERZEUGNISSE	1	24	6	2	46	11
	54 SONSTIGE ENDERZEUGNISSE	13	78	18	67	408	97
	ZUSAMMEN	56	118	26*	146	502	117*
III	01 RUECKWAREN	35	40	10	471	615	147
	<u>INSGESAMT</u>	5401825	133535	31798	18052875	431224	102684
	UNTER						
	EIGENVEREDELUNG	2443	143	35	4175	418	102
	LOHNVEREDELUNG	8	3		39	26	5
	A U S F U H R						
IA	LEBENDE TIERE						
	04 SONSTIGE LEBENDE TIERE					2	1
	ZUSAMMEN					2	1*
IB	NAHRUNGSMITTEL TIER URSPR						
	03 KAESE				5	3	
	04 FLEISCH UND FLEISCHWAREN	1	1		1	1	
	06 FISCHE UND FISCHZUBEREITUNGEN	10	4	1	67	30	7
	ZUSAMMEN	11	5	1*	73	34	7*
IC	NAHRUNGSMITTEL PFL URSPR						
	08 MUELLEREIERZEUGNISSE	7010	247	59	32782	1463	348
	09 MALZ	80	5	1	80	5	1
	11 HUELSENFRUECHTE ZUR ERNAEHRUNG	2	2		2	2	
	19 GEMUESE OBSTKONSERV FRUCHTSAFT	5	1		13	3	
	21 KAKAOERZEUGNISSE	60	24	5	264	61	14
	22 GEWUERZE				5	3	
	24 OELFRUECHTE ZUR ERNAEHRUNG				3	1	
	31 SONST PFLANZL NAHRUNGSMITTEL	23	15	2	66	64	11
	32 LEB PFLANZEN ZIERGAERT ERZEUGN	2	1		2	1	
	ZUSAMMEN	7182	295	67*	33217	1603	374*
ID	GENUSSMITTEL						
	01 HOPFEN	1	1		12	9	2
	05 TABAKERZEUGNISSE	2	4	1	3	6	2
	06 BIER	110	8	2	285	18	6
	07 BRANNTWEIN	14	4	2	32	8	3
	08 WEIN	59	16	3	293	69	15
	ZUSAMMEN	186	33	6*	625	110	28*
IIA	ROHSTOFFE						
	02 ZELLWOLLE SYNTHET FASERN U ABF	2865	822	196	9608	2791	662
	06 ABF V GESPINSTWAREN LUMPEN	123	2	1	124	4	2
	13 KAUTSCHUK GUTTAPERCHA BALATA	24	5	1	29	6	1
	14 ROHGUMMEN SCHELLACK BALSAME	51	13	3	95	29	5
	30 SPEISE UND INDUSTRIESALZ	3	1		14	4	
	32 SONSTIGE STEINE UND ERDEN	507	11	2	1449	39	8
	34 SONST ROHSTOFFE F CHEM ERZEUGN	19	7	2	60	20	4
	36 PFLANZL FLECHT U POLSTERSTOFFE					1	
	37 EDELST SCHMUCKST PERLEN ROH					1	
	38 SONST ROHSTOFFE AUCH ABFAELLE	8	2		8	12	2
	ZUSAMMEN	3600	863	205*	11387	2907	684*
IIB	HALBWAREN						
	01 ROHSEIDE UND SEIDENGESPINSTE		4	1		6	1
	02 REYON SYNTHET FAEDEN AUCH GEZW	205	342	83	637	1144	277
	03 GESPINSTE A ZELLW SYNTH FASER	1	1		12	29	8
	04 GESPINSTE WOLLE U AND TIERHAAR		2		12	32	7
	05 GESPINSTE AUS BAUMWOLLE	1	1		3	4	1
	06 GESPINSTE A FLACHS HANF JUTE	50	94	23	90	121	30
	09 KAUTSCHUK BEARBEITET	244	124	29	697	395	93
	10 GLASMASSE ROHGLAS	73	20	5	149	52	14
	11 ZEMENT	3117	22	5	16666	105	25
	12 SONST MINERALISCHE BAUSTOFFE	2249	50	13	6819	195	47
	13 ROHEISEN				1000	26	6
	15 FERROLEGIERUNGEN				250	16	4
	17 ALUMINIUM ROH AUCH LEGIERUNGEN	23	11	2	167	75	18
	18 KUPFER ROH AUCH LEGIERUNGEN	6	4	1	31	22	5
	20 BLEI ROH AUCH LEGIERUNGEN	40	6	1	90	13	3
	21 ZINN ROH AUCH LEGIERUNGEN	6	4	1	9	7	2
	22 ZINK ROH AUCH LEGIERUNGEN	10	2	1	25	5	2
	23 SONST UNEDLE METALLE ROH		2	1		3	1
	24 FETTSAEUREN PARAFFIN VASELIN	662	74	17	1617	196	45
	25 SONST TECHNISCHE FETTE U OELE	2	1		5	3	
	26 KOKS	70310	456	109	130480	819	196
	27 RUECKST U ERDOEL U TEERDESTILL	65	3	1	75	4	1
	28 KRAFTSTOFFE UND SCHMIEROELE	65	10	2	80	13	3
	29 TEER U TEERDESTILL ERZEUGNISSE	75	7	1	141	13	2
	30 AUFBEREITETE KALIDUENGEMITTEL	6415	133	32	11864	258	62
	33 STICKSTOFF A N G DUENGEMITTEL	162810	2227	530	529647	7693	1832

noch: Ein- und Ausfuhr (Spezialhandel) nach Herstellungs- und Verbrauchsländern

Nr. der Warengruppe bzw. -untergruppe	Warenbenennung	Oktober/Dezember 1960			Januar/Dezember 1960		
		dz - 100 kg	1000 DM	1000 \$	dz - 100 kg	1000 DM	1000 \$
11B 35	SONSTIGE CHEMISCHE HALBWAREN	17583	448	106	43230	1277	302
37	GOLD FUER GEWERBLICHE ZWECKE					123	29
38	SONSTIGE HALBWAREN	1037	42	10	2405	96	23
	ZUSAMMEN	265049	4090	974*	746201	12745	3039*
11CA	VORERZEUGNISSE						
01	GEWEBE A SEIDE REYON SYNTH FAD	31	54	11	575	563	129
02	GEWEBE A ZELLWOLLE SYNTH FASER	5	12	3	8	19	5
03	GEWEBE A WOLLE U AND TIERHAAR	12	31	7	79	161	35
04	GEWEBE AUS BAUMWOLLE	639	664	157	1892	2038	488
05	GEWEBE AUS FLACHS HANF JUTE	3908	289	68	6460	706	166
06	LEDER	33	194	49	116	666	158
08	PAPIER UND PAPPE	484	112	26	1569	430	99
09	FURNIERE SPERRHOLZ FASSHOLZ	60	11	3	149	22	6
10	STEINZEUG TON PORZELLANERZEUGN	37	17	5	159	73	18
11	GLAS	1137	140	35	3246	334	82
12	KUNSTSTOFFE	2961	870	211	9966	2880	699
13	TEERFARBSTOFFE	582	616	147	1857	1913	456
14	SONST FARBSTOFFE FARBEN LACKE	1784	446	107	6356	1367	330
15	DEXTRINE GELATINE UND LEIME	332	73	17	1252	263	67
16	SPRENGSTOFFE SCHIESSBED ZUENDW	896	194	47	3835	851	203
17	SONST CHEMISCHE VORERZEUGNISSE	9896	1237	290	35197	4608	1086
18	GUSSROEHREN	1639	80	19	8584	429	103
19	STAHLROEHREN	2752	290	70	6711	673	161
20	STAB UND FORMEISEN	9075	572	138	31841	1849	446
21	BLECH AUS EISEN	4384	479	116	32487	2046	486
22	DRAHT AUS EISEN	3075	229	53	10409	810	189
23	EISENRAHNOBERBAUMATERIAL	1765	94	23	14891	697	168
24	SCHMIEDB GUSS SCHMIEDESTUECKE	2202	149	34	8847	754	176
25	STANGEN BLECHE USW KUPFER	92	42	11	479	211	52
26	STANGEN BLECHE USW ALUMINIUM	357	123	29	1309	461	110
27	STANGEN BLECHE USW AND UNEDL M	76	41	10	348	96	23
28	STANGEN BLECHE USW EDELMETALLE		14	3		32	7
30	EDELST SCHMUCKST PERLEN BEARB		16	3		47	12
31	SONSTIGE VORERZEUGNISSE	124	29	6	436	129	31
	ZUSAMMEN	48338	7114	1694*	189051	25128	5991*
11CB	ENDERZEUGNISSE						
01	STRICKWAREN SEIDE CHEMIEFASERN		2			8	1
02	STRICKWAREN WOLLE U AND TIERH		1			7	1
03	STRICKWAREN AUS BAUMWOLLE		1		1	10	1
04	SONST KLEIDUNG SEIDE CHEMIEFAS		5	1	3	34	7
05	SONST KLEIDUNG WOLLE AND TIERH		1		1	19	4
06	SONST KLEIDUNG AUS BAUMWOLLE	6	10	3	15	28	9
07	SONST KLEIDUNG FLACHS HANF USW	3	9	2	35	73	15
08	HUETE	11	28	7	31	85	20
09	SONSTIGE SPINNSTOFFWAREN	89	143	32	352	495	106
11	SCHUHE AUS LEGER	1	4	1	3	9	2
12	ANDERE LEGERWAREN	13	52	10	30	160	36
13	PAPIERWAREN	471	199	47	1468	621	151
14	BUECHER KARTEN NOTEN BILDER	167	180	41	449	499	115
15	HOLZWAREN	287	183	46	972	709	164
16	KAUTSCHUKWAREN	742	462	109	2348	1438	352
17	STEINWAREN	1241	44	9	4496	162	36
18	STEINZEUG PORZELLAN U AE WAREN	483	258	63	1649	657	160
19	GLASWAREN	309	182	49	1160	570	142
20	MESSERSCHMIEDEWAREN	286	383	90	777	1023	246
21	WERKZEUGE LANDWIRTSCH GERAEETE	1407	691	170	5297	2540	614
22	SONSTIGE EISENWAREN	12834	3063	727	39675	10559	2530
23	WAREN A KUPFER U KUPFERLEGIER	62	62	20	252	273	65
24	EDELMETALLV VERGOLD VERSILB W	9	610	147	21	1685	401
25	SONST WAREN A UNEDLEN METALLEN	1603	1222	290	5098	3616	863
26	WERKZEUGMASCHINEN WALZWERKSANL	452	471	117	1811	1609	390
27	TEXTIL LEGERINDUSTRIEMASCHINEN	1710	2621	625	7580	10155	2425
28	LANDMASCHINEN U ACKERSCHLEPPER	414	200	48	983	562	134
30	KRAFTMASCHINEN	8938	3538	842	11514	6001	1432
31	PUMPEN UKUCKLUFTMASCHINEN	733	957	134	1415	1289	310
32	FOERDERMITTEL	470	264	62	2092	773	184
33	PAPIER UND DRUCKMASCHINEN	389	386	93	1214	1162	280
34	BUEROMASCHINEN	281	798	190	868	2485	591
35	NAHRUNGSMITTELINDUSTRIEMASCHIN	352	497	120	1832	1692	407
36	SONSTIGE MASCHINEN	4199	2207	522	9609	9590	1320
37	WASSERFAHRZEUGE	7	4	1	9	6251	1488
38	KRAFTFAHRZEUGE LUFTFAHRZEUGE	9137	5330	1272	30075	17089	4072
39	FAHRRAEUER	148	60	13	824	316	74
40	SONSTIGE FAHRZEUGE	963	420	101	2260	1009	239
41	ELEKTROTECHNISCHE ERZEUGNISSE	4112	4259	1020	18367	16178	3876
42	UHREN	94	199	45	294	603	140
43	FEINMECHAN U OPTISCHE ERZEUGN	317	942	219	913	3091	731
44	WACHSWAREN UND SEIFEN	25	11	3	59	24	4
45	WAREN AUS KUNSTSTOFFEN	187	413	99	517	1147	268
46	SPIELFILME BEL FILME PLATTEN	4	72	15	14	126	30
47	PHOTOCHEMISCHE ERZEUGNISSE	425	481	115	1281	1503	364
48	BLEISTIFTE U CHEM BUEROBEDARF	510	468	114	1104	1040	254
49	PHARMAZEUTISCHE ERZEUGNISSE	603	1855	440	2583	7573	1805
50	KOSMETISCHE ERZEUGNISSE	21	14	3	93	58	15
51	SONSTIGE CHEMISCHE ERZEUGNISSE	5991	1213	290	20867	4089	976
52	MUSIKINSTRUMENTE	83	197	46	279	736	173
53	KINDERSPIELZEUGE CHRISTBAUMSCHM	380	353	84	918	837	198
54	SONSTIGE ENDERZEUGNISSE	436	493	113	1301	1135	263
	ZUSAMMEN	61396	36143	8611*	184797	119323	28484*
111	ERSATZLIEFERUNGEN	180	67	16	223	115	29
	INSGESAMT	385942	48610	11576	1165576	161967	38637
	DARUNTER *						
	EIGENVEREDELUNG	22634	4917	1172	42738	11935	2839
	LOHNVEREDELUNG	7990	2563	609	8011	2606	619

noch: Ein- und Ausfuhr (Spezialhandel) nach Herstellungs- und Verbrauchsländern

Nr. der Warengruppe bzw. -untergruppe	Warenbenennung	Oktober/Dezember 1960			Januar/Dezember 1960		
		dz - 100 kg	1000 DM	1000 #	dz - 100 kg	1000 DM	1000 #
	Surinam						
	E I N F U H R						
1B	NAHHRUNGSMITTEL TIER URSPR			*			*
06	FISCHE UND FISCHZUBEREITUNGEN				2	1	
10	HONIG				286	23	6
	ZUSAMMEN			*	288	24	6*
1C	NAHHRUNGSMITTEL PFL URSPR						
07	REIS	17210	903	215	92559	5073	1207
18	SUEDFRUECHTE	611	42	12	727	47	13
20	KAKAO ROH	192	46	12	1079	269	66
	ZUSAMMEN	18013	991	239*	94365	5389	1286*
IIA	ROHSTOFFE						
11	BAU UND NUTZHOLOZ HUNDHOLOZ	3021	67	15	25033	630	148
13	KAUTSCHUK GUTTAPERCHA BALATA	50	66	16	148	135	32
25	CHROMERZE				200	5	1
28	SONSTIGE ERZE UND METALLASCHEN				2870	23	5
29	BAUXIT KRYOLITH	268582	1743	415	1101276	7478	1780
	ZUSAMMEN	271653	1876	446*	1129527	8271	1966*
IIB	HALBWAREN						
18	KUPFER ROH AUCH LEGIERUNGEN				106	22	6
20	BLEI ROH AUCH LEGIERUNGEN				19	2	
	ZUSAMMEN			*	125	24	6*
IICA	VORERZEUGNISSE						
09	FURNIERE SPEHRHOLOZ FASSHOLOZ	234	24	5	800	81	18
	ZUSAMMEN	234	24	5*	800	81	18*
IICB	ENDERZEUGNISSE						
43	FEINMECHAN U OPTISCHE ERZEUGN		3			4	
	ZUSAMMEN		3	*		4	*
III	RUECKWAREN		1		21	29	8
	INSGESAMT	289900	2895	690	1225126	13822	3290
	DARUNTER						
	EIGENVEREDELUNG	2559	151	36	5205	339	81
	LOHNVEREDELUNG		3			4	
	A U S F U H R						
1B	NAHHRUNGSMITTEL TIER URSPR			*			*
06	FISCHE UND FISCHZUBEREITUNGEN	1	1		7	5	1
	ZUSAMMEN	1	1	*	7	5	1*
1C	NAHHRUNGSMITTEL PFL URSPR						
18	SUEDFRUECHTE				12	3	
19	GEMUESE OBSTKONSERV FRUCHTSAFT				5	1	
21	KAKAOENZEUGNISSE	1	1		1	1	
24	OELFRUECHTE ZUR ERNNAEHRUNG				40	4	2
31	SONST PFLANZL NAHRUNGSMITTEL	8	15	3	14	31	7
	ZUSAMMEN	9	16	3*	72	40	9*
ID	GENUSSMITTEL						
06	BIER	12	1		12	1	
07	BRANNTWEIN	3	1		3	1	
08	WEIN				6	1	
	ZUSAMMEN	15	2	*	21	3	*
IIA	ROHSTOFFE						
30	SPEISE UND INDUSTRIESALZ	1900	11	3	6393	37	9
32	SONSTIGE STEINE UND ERDEN				452	5	1
	ZUSAMMEN	1900	11	3*	6845	42	10*
IIB	HALBWAREN						
02	REYON SYNTHET FAEDEN AUCH GEZW	14	36	8	15	39	9
05	GESPINSTE AUS BAUMWOLLE				1	4	1
09	KAUTSCHUK BEARBEITET	11	3		19	6	
11	ZEMENT	600	3	1	4170	24	8
24	FETTSAEUREN PARAFFIN VASELIN	9	1		9	1	
28	KRAFTSTOFFE UND SCHMIEROLE				2	1	
30	AUFBEREITETE KALIDUENGEMITTEL	100	1		460	6	
33	STICKSTOFF A N G DUENGEMITTEL				990	16	4
35	SONSTIGE CHEMISCHE HALBWAREN	64	8	1	181	19	1
	ZUSAMMEN	798	52	10*	5847	116	23*
IICA	VORERZEUGNISSE						
01	GEWEBE A SEIDE REYON SYNTH FAD	1	5		8	39	6
02	GEWEBE A ZELLWOLLE SYNTH FASER		1		12	14	3
04	GEWEBE AUS BAUMWOLLE	2	6	1	14	19	3
05	GEWEBE AUS FLACHS HANF JUTE				21	16	3
08	PAPIER UND PAPPE	17	5	1	60	16	1
10	STEINZEUG TON PORZELLANERZEUGN	61	8	2	1312	84	21
11	GLAS	30	4	1	59	7	2
12	KUNSTSTOFFE	3126	193	46	10594	650	154
14	SONST FARBSTOFFE FARBEN LACKE	37	6	2	98	19	4
15	DEXTRINE GELATINE UND LEIME	1348	124	29	2353	201	46
16	SPRENGSTOFFE SCHIESSBED ZUENDW	31	35	8	38	42	8
17	SONST CHEMISCHE VORERZEUGNISSE	83	13	3	515	67	18
18	GUSSROEHREN	26	2		109	11	1
19	STAHLROEHREN	175	17	4	549	53	15
20	STAB UND FORMEISEN	271	22	6	2912	170	41
21	BLECH AUS EISEN				80	5	2
22	DRAHT AUS EISEN	51	7	2	103	14	5
23	EISENBAHNOBERBAUMATERIAL	387	27	6	1380	68	15
24	SCHMIEDB GUSS SCHMIEDESTUECKE				13	2	
25	STANGEN BLECHE USW KUPFER	2	2	1	4	4	2
26	STANGEN BLECHE USW ALUMINIUM				1	1	
27	STANGEN BLECHE USW AND UNEDL M					2	1
28	STANGEN BLECHE USW EDELMETALLE					3	1
30	EDELST SCHMUCKST PERLEN BEARB					3	1
31	SONSTIGE VORERZEUGNISSE	52	4	2	60	7	3
	ZUSAMMEN	5700	481	114*	20299	1517	356*
IICB	ENDERZEUGNISSE						
01	STRICKWAREN SEIDE CHEMIEFASERN		7	3	1	14	4
03	STRICKWAREN AUS BAUMWOLLE					7	1
04	SONST KLEIDUNG SEIDE CHEMIEFAS	1	5		4	16	2

noch: Ein- und Ausfuhr (Spezialhandel) nach Herstellungs- und Verbrauchsländern

Nr. der Warengruppe bzw. -untergruppe	Warenbenennung	Oktober/Dezember 1960			Januar/Dezember 1960		
		dz - 100 kg	1000 DM	1000 s	dz - 100 kg	1000 DM	1000 s
I I C B	06 SONST KLEIDUNG AUS BAUMWOLLE	4	17	4	11	40	9
	07 SONST KLEIDUNG FLACHS HANF USW		1		3	18	3
	08 HUEETE					1	
	09 SONSTIGE SPINNSTOFFWAREN	5	6	1	14	18	1
	11 SCHUHE AUS LEDER				1	6	1
	12 ANDERE LEJERWAREN	1	2		5	14	1
	13 PAPIERWAREN	16	9	1	111	38	5
	14 BUECHER KARTEN NOTEN BILDER	5	4		8	9	
	15 HOLZWAREN	27	10	1	81	39	4
	16 KAUTSCHUKWAREN	255	165	39	546	303	72
	17 STEINWAREN	1	1		1	1	
	18 STEINZEUG PORZELLAN U AE WAREN	70	16	3	270	59	15
	19 GLASWAREN	985	72	18	3099	233	52
	20 MESSERSCHMIEDEWAREN	32	38	7	90	109	22
	21 WERKZEUGE LANDWIRTSCH GERAETE	157	118	24	463	353	70
	22 SONSTIGE EISENWAREN	1907	289	69	3363	771	164
	23 WAREN A KUPFER U KUPFERLEGIER	5	10	1	41	48	10
	24 EDELMETALLW VERGOLD VERSILB W		2			14	4
	25 SONST WAREN A UNEDLEN METALLEN	114	68	12	494	298	61
	26 WERKZEUGMASCHINEN WALZWERKSANL	138	118	25	1166	488	112
	27 TEXTIL LEDERINDUSTRIEMASCHINEN	24	30	7	47	51	13
	28 LANDMASCHINEN U ACKERSCHLEPPER	3	3	1	95	79	18
	30 KRAFTMASCHINEN	38	48	10	346	305	71
	31 PUMPEN DRUCKLUFTMASCHINEN	19	23	6	63	74	17
	32 FOERDERMITTEL	91	50	14	450	228	54
	33 PAPIER UND DRUCKMASCHINEN	12	7	1	39	22	3
	34 BUEROMASCHINEN	13	48	12	42	161	38
	35 NAHRUNGSMITTELINDUSTRIEMASCHIN	39	43	11	401	300	72
	36 SONSTIGE MASCHINEN	489	192	46	1214	472	109
	38 KRAFTFAHRZEUGE LUFTFAHRZEUGE	2786	1846	440	7943	5117	1226
	39 FAHRRADER	46	44	9	140	140	28
	40 SONSTIGE FAHRZEUGE				35	24	5
	41 ELEKTROTECHNISCHE ERZEUGNISSE	671	552	129	1955	1599	368
	42 UHREN	10	45	10	43	190	43
	43 FEINMECHAN U OPTISCHE ERZEUGN	46	113	26	141	320	72
	44 WACHSWAREN UND SEIFEN	7	3		23	10	1
	45 WAREN AUS KUNSTSTOFFEN	32	44	8	95	198	29
	47 PHOTOCHEMISCHE ERZEUGNISSE	16	24	5	91	105	22
	48 BLEISTIFTE U CHEM BUEROBEDARF	9	14	2	51	97	10
	49 PHARMAZEUTISCHE ERZEUGNISSE	35	42	11	101	158	32
	50 KOSMETISCHE ERZEUGNISSE	29	21	5	101	80	19
	51 SONSTIGE CHEMISCHE ERZEUGNISSE	23	14	4	61	34	8
	52 MUSIKINSTRUMENTE	1	1		6	14	2
	53 KINDERSPIELZEUG CHRISTBAUMSCHM	17	15	3	54	49	9
	54 SONSTIGE ENDERZEUGNISSE	8	13	1	34	45	5
	ZUSAMMEN	8187	4193	969*	23343	12689	2883*
I I I	02 ERSATZLIEFERUNGEN	33	5	1	34	8	1
	INSGESAMT	16643	4761	1100	56464	14420	3283
	DARUNTER						
	EIGENVEREDELUNG	2458	558	135	9221	1502	360
	LOHNVEREDELUNG		4	1		8	1
	Uruguay						
	E I N F U H R						
I A	04 LEBENDE TIERE						
	SONSTIGE LEBENDE TIERE				19	24	6
	ZUSAMMEN				19	24	6*
I B	04 NAHRUNGSMITTEL TIER URSPR						
	FLEISCH UND FLEISCHWAREN	7689	2328	556	95991	22447	5348
	DAERME	689	232	56	2545	918	219
	ZUSAMMEN	8378	2560	612*	98536	23365	5567*
I C	06 NAHRUNGSMITTEL PFL URSPR						
	HIRSE UND SONSTIGES GETREIDE				485	27	7
	OBST AUSSER-SUEDFRUECHTEN				409	33	8
	PFLANZL OELE U FETTE Z ERNAEHR	204	22	5	354	37	9
	OELKUCHEN	56262	1943	462	129847	4597	1094
	ZUSAMMEN	56466	1965	467*	131095	4694	1118*
I I A	03 ROHSTOFFE						
	WOLLE AND TIERHAARE REISSWOLLE	9150	4896	1164	39393	22586	5376
	FELLE ZU PELZWERK ROH	16	121	28	133	651	154
	ANDERE FELLE UND HAEUTE	5518	1530	366	30270	8292	1983
	SONSTIGE STEINE UND ERDEN	207	9	2	207	9	2
	SONST ROHSTOFFE F CHEM ERZEUGN	811	39	10	1317	83	20
	EDELST SCHMUCKST PERLEN ROH	88	20	5	251	52	13
	SONST ROHSTOFFE AUCH ABFAELLE	45	10	3	50	14	4
	ZUSAMMEN	15835	6625	1578*	71621	31687	7552*
I I B	25 HALBWAREN						
	SONST TECHNISCHE FETTE U OELE	20239	2167	515	74727	7942	1890
	SONSTIGE CHEMISCHE HALBWAREN	450	89	22	2730	551	133
	ZUSAMMEN	20689	2256	537*	77457	8493	2023*
I I C A	06 VORERZEUGNISSE						
	LEDER	7	12	3	203	237	59
	FELLE ZU PELZWERK BEARBEITET	73	79	19	152	173	42
	ZUSAMMEN	80	91	22*	355	410	101*
I I C B	14 ENDERZEUGNISSE						
	BUECHER KARTEN NOTEN BILDER					3	1
	FOERDERMITTEL				32	7	2
	WASSERFAHRZEUGE	St	1	4	St	1	4
	KRAFTFAHRZEUGE LUFTFAHRZEUGE				10	8	2
	ELEKTROTECHNISCHE ERZEUGNISSE	35	30	7	35	30	7
	ZUSAMMEN	35	48	11*	77	66	16*
I I I	01 RUECKWAREN	32	14	3	114	49	12
	INSGESAMT	101515	13559	3230	379274	68788	16395

noch: Ein- und Ausfuhr (Spezialhandel) nach Herstellungs- und Verbrauchsländern

Nr. der Warengruppe bzw. -untergruppe	Warenbenennung	Oktober/Dezember 1960			Januar/Dezember 1960		
		dz - 100 kg	1000 DM	1000 s	dz - 100 kg	1000 DM	1000 s
	DARUNTER EIGENVEREDELUNG LOHNVEREDELUNG	6512 55	1082 41	258 10	17302 433	2730 391	651 94
	A U S F U H R						
IA	LEBENDE TIERE SCHWEINE	1) 8	8	2	2) 17	15	4
	ZUSAMMEN	8	8	2*	17	15	4*
IB	NÄHRUNGSMITTEL TIER URSPR FISCHE UND FISCHZUBEREITUNGEN				26	7	3
	ZUSAMMEN			*	26	7	3*
IC	NÄHRUNGSMITTEL PFL URSPR NICHTOELHALTIGE SAEMEREIEN				3	2	
10	KARTOFFELN	70	2	1	70	2	1
14	OBST AUSSER SUEDFRUECHTEN	3	1		3	1	
17	GEMUESE OBSTKONSERV FRUCHTSAFT	26	7	2	33	9	2
19	KAKAOERZEUGNISSE				1	1	
21	GEWUERZE				8	8	1
22	ZUCKER				26	4	2
23	SONST PFLANZL NÄHRUNGSMITTEL	35	28	6	87	71	17
31	ZUSAMMEN	134	38	9*	231	98	23*
ID	GENUSSMITTEL						
01	HOPFEN	50	36	9	155	89	22
03	TEE	44	33	8	64	51	12
06	BIER	16	1		48	4	1
07	BRANNTWEIN				6	1	
08	WEIN	55	13	3	148	30	8
	ZUSAMMEN	165	83	20*	421	175	43*
IIA	ROHSTOFFE						
02	ZELLWOLLE SYNTHET FASERN U ABF	434	147	35	1110	322	76
05	FLACHS HANF JUTE UND DGL				3	1	
11	BAU UND NUTZHOZL RUNDHOZL				1469	62	15
14	ROHGUUMMEN SCHELLACK BALSAME	8	4	1	174	27	5
16	STEINKOHL EINSCHL PRESSKOHL E	19850	113	27	19850	113	27
20	ABBRAENDE SCHLACKEN FE MN HALT				500	4	1
21	MANGANERZE	20	1		40	3	1
32	SONSTIGE STEINE UND ERDEN	118	10	2	898	41	10
34	SONST ROHSTOFFE F CHEM ERZEUGN				150	11	1
36	PFLANZL FLECHT U POLSTERSTOFFE	13	11	3	14	13	4
38	SONST ROHSTOFFE AUCH ABFAELLE				2	2	
	ZUSAMMEN	20443	286	68*	24206	599	140*
II B	HALBWAREN						
02	REYON SYNTHET FAEDEN AUCH GEZW	371	538	128	617	873	208
04	GESPINSTE WOLLE U AND TIERHAAR				3	12	3
05	GESPINSTE AUS BAUMWOLLE				11	23	5
08	HOLZMASSE ZELLSTOFF	120	31	7	656	71	16
09	KAUTSCHUK BEARBEITET	20	13	3	417	207	51
10	GLASMASSE ROHGLAS	20	2	1	199	25	7
11	ZEMENT				500	16	4
12	SONST MINERALISCHE BAUSTOFFE	234	31	7	1557	154	36
13	ROHEISEN				4602	117	29
15	FERROLEGIERUNGEN	2	3	1	12	5	2
16	EISENHALBZEUG	24482	919	219	61054	2325	554
17	ALUMINIUM ROH AUCH LEGIERUNGEN	49	23	6	160	65	17
18	KUPFER ROH AUCH LEGIERUNGEN	6	5	2	198	60	16
19	NICKEL ROH AUCH LEGIERUNGEN	1	1		5	5	1
21	ZINN ROH AUCH LEGIERUNGEN	50	53	13	67	69	17
23	SONST UNEDLE METALLE ROH				4	11	4
24	FETTSAEUREN PARAFFIN VASELIN	105	18	4	168	30	8
25	SONST TECHNISCHE FETTE U OELE	6	3		11	6	1
26	KOKS	5990	49	12	10990	86	21
27	RUECKST U ERDOEL U TEERDESTILL				95	6	1
28	KRAFTSTOFFE UND SCHMIEROELE				11	3	
29	TEER U TEERDESTILL ERZEUGNISSE				316	22	5
30	AUFBEREITETE KALIDUENGEMITTEL				1000	17	4
33	STICKSTOFF A N G DUENGEMITTEL	3053	73	18	10969	221	54
35	SONSTIGE CHEMISCHE HALBWAREN	14689	581	133	31000	1447	336
	ZUSAMMEN	49198	2344	554*	124622	5876	1400*
II CA	VORERZEUGNISSE						
01	GEWEBE A SEIDE REYON SYNTH FAD	162	194	44	796	945	225
02	GEWEBE A ZELLWOLLE SYNTH FASER					1	
03	GEWEBE A WOLLE U AND TIERHAAR				5	13	4
04	GEWEBE AUS BAUMWOLLE	4	16	3	10	37	7
05	GEWEBE AUS FLACHS HANF JUTE				34	52	10
06	LEDER					1	
08	PAPIER UND PAPPE	204	58	14	1693	387	94
09	FURNIERE SPERRHOZL FASSHOZL				48	18	5
10	STEINZEUG TON PORZELLANERZEUGN	429	41	10	485	75	19
11	GLAS	20	17	3	46	35	7
12	KUNSTSTOFFE	2891	767	178	9594	2743	647
13	TEERFARBSTOFFE	303	461	109	1044	1528	363
14	SONST FARBSTOFFE FARBEN LACKE	2108	193	46	5388	733	178
15	DEXTRINE GELATINE UND LEIME	387	46	11	1128	185	44
16	SPRENGSTOFFE SCHIESSBED ZUENDW	15	39	10	58	152	36
17	SONST CHEMISCHE VORERZEUGNISSE	3590	700	161	18053	3171	754
19	STAHLROEHREN	142	17	4	1124	132	32
20	STAB UND FORMEISEN	9190	637	152	37545	2413	579
21	BLECH AUS EISEN	8522	594	142	36370	2694	636
22	DRAHT AUS EISEN	5957	425	101	31465	2396	560
23	EISENBAHNOBERBAUMATERIAL					1	
25	STANGEN BLECHE USW KUPFER	109	50	12	1499	588	145
26	STANGEN BLECHE USW ALUMINIUM	11	9	2	43	25	6
27	STANGEN BLECHE USW AND UNEDL M	150	34	8	422	104	25
30	EDELST SCHMUCKST PERLEN BEARB					14	5
31	SONSTIGE VORERZEUGNISSE	207	37	11	1140	162	42
	ZUSAMMEN	34401	4337	1021*	147998	16525	4423*
II CB	ENDERZEUGNISSE						
01	STRICKWAREN SEIDE CHEMIEFASERN					5	1
04	SONST KLEIDUNG SEIDE CHEMIEFASERN					4	1
05	SONST KLEIDUNG WOLLE AND TIERH	2	12	3	2	12	3

1) 8 Stück.- 2) 14 Stück.

noch: Ein- und Ausfuhr (Spezialhandel) nach Herstellungs- und Verbrauchsländern

Nr. der Warengruppe bzw. -untergruppe	Warenbenennung	Oktober/Dezember 1960			Januar/Dezember 1960		
		dz - 100 kg	1000 DM	1000 \$	dz - 100 kg	1000 DM	1000 \$
I I C B	06 SONST KLEIDUNG AUS BAUMWOLLE HUETE	3	2	1	9	6	2
	08 SONSTIGE SPINNSTOFFWAREN	146	39	11	227	99	27
	11 SCHUHE AUS LEDER					1	
	12 ANDERE LEJERWAREN	2	3		7	36	7
	13 PAPIERWAREN	2	5	1	216	91	22
	14 BUECHER KARTEN NOTEN BILDER	57	41	8	264	178	40
	15 HOLZWAREN	5	7	3	87	60	15
	16 KAUTSCHUKWAREN	94	88	21	460	433	104
	17 STEINWAREN	18	5	2	180	46	11
	18 STEINZEUG PORZELLAN U AE WAREN	130	95	22	1930	829	194
	19 GLASWAREN	32	35	8	108	144	33
	20 MESSERSCHMIEDEWAREN	82	186	44	309	611	148
	21 WERKZEUGE LANDWIRTSCH GERAETE	410	346	83	959	811	193
	22 SONSTIGE EISENWAREN	6214	1137	266	13636	3433	818
	23 WAREN A KUPFER U KUPFERLEGIER	8	17	3	177	183	46
	24 EDELMETALLW VERGOLD VERSIL3 W	2	95	24	11	420	100
	25 SONST WAREN A UENOLEN METALLEN	57	54	14	258	248	65
	26 WERKZEUGMASCHINEN WALZWERKSANL	554	448	109	966	845	202
	27 TEXTIL LEDERINDUSTRIEMASCHINEN	635	764	183	1530	1961	467
	28 LANDMASCHINEN U ACKERSCHLEPPER	1646	814	195	8896	3714	889
	30 KRAFTMASCHINEN	95	103	25	2178	1616	387
	31 PUMPEN DRUCKLUFTMASCHINEN	125	123	30	744	672	160
	32 FOERDERMITTEL	333	294	69	558	429	102
	33 PAPIER UND DRUCKMASCHINEN	114	102	26	506	550	133
	34 BUEROMASCHINEN	22	91	23	124	434	105
	35 NAHRUNGSMITTELINDUSTRIEMASCHIN	60	83	20	232	252	61
	36 SONSTIGE MASCHINEN	2118	1090	259	5030	3621	865
	37 WASSERFAHRZEUGE	2	2	1	3	4	2
	38 KRAFTFAHRZEUGE LUFTFAHRZEUGE	5088	3782	903	12938	9791	2330
	39 FAHRRAEUER	5	10	2	96	49	11
	40 SONSTIGE FAHRZEUGE	10	2	1	10	2	1
	41 ELEKTROTECHNISCHE ERZEUGNISSE	3313	3978	944	10584	12009	2860
	42 UHREN	3	51	12	33	233	58
	43 FEINMECHAN U OPTISCHE ERZEUGN	61	318	75	230	1053	245
	44 WACHSWAREN UND SEIFEN				10	3	1
	45 WAREN AUS KUNSTSTOFFEN	10	40	9	35	155	36
	46 SPIELFILME BEL FILME PLATTEN		1			25	6
	47 PHOTOCHEMISCHE ERZEUGNISSE	40	62	16	186	199	45
	48 BLEISTIFTE U CHEM BUEROBEDARF	394	438	106	1267	1441	345
	49 PHARMAZEUTISCHE ERZEUGNISSE	363	638	155	1465	2726	649
	50 KOSMETISCHE ERZEUGNISSE	2	1		4	3	
	51 SONSTIGE CHEMISCHE ERZEUGNISSE	1858	638	152	8379	2307	552
	52 MUSIKINSTRUMENTE	8	18	4	51	113	25
	53 KINDERSPIELZEUG CHRISTBAUMSCHM	13	23	4	132	128	29
	54 SONSTIGE ENDERZEUGNISSE	38	45	11	331	283	65
	ZUSAMMEN	24172	16127	3848*	75355	52270	12461*
I I I	02 ERSATZLIEFERUNGEN	10	5	2	18	15	5
	DARUNTER						
	EIGENVEREDELUNG	8635	2389	574	21922	6025	1435
	LOHNVEREDELUNG	24	12	3	24	14	3
	Venezuela						
	E I N F U H R						
I C	NAHRUNGSMITTEL PFL URSPR						
	18 SUEDFRUECHTE				74	4	1
	20 KAKAO ROH	2956	1125	268	14542	5371	1280
	ZUSAMMEN	2956	1125	268*	14616	5375	1281*
I D	GENUSSMITTEL						
	02 KAFFEE	2437	1050	250	10772	4709	1120
	ZUSAMMEN	2437	1050	250*	10772	4709	1120*
I I A	ROHSTOFFE						
	11 BAU UND NUTZHOLOZ RUNDHOLOZ				353	26	8
	18 ERDOEL RUH UND GETOPPT	7925156	62115	14791	23804753	188386	44861
	19 EISENERZE	3882582	25542	6081	18440678	118553	28227
	32 SONSTIGE STEINE UND ERDEN				627	40	10
	34 SONST ROHSTOFFE F CHEM ERZEUGN	2	1		45	20	4
	37 EDELST SCHMUCKST PERLEN ROH		49	11		55	12
	38 SONST ROHSTOFFE AUCH ABFAELLE					1	
	ZUSAMMEN	11807740	87707	20883*	42246456	307081	73122*
I I B	HALBWAREN						
	28 KRAFTSTOFFE UND SCHMIEROELE	943054	10754	2561	4726045	55971	13331
	37 GOLD FUER GEWERBLICHE ZWECKE					24	6
	ZUSAMMEN	943054	10754	2561*	4726045	55995	13337*
I I C A	VORERZEUGNISSE						
	29 STANGEN BLECHE USW KUPFER				16	3	1
	30 EDELST SCHMUCKST PERLEN BEARB					4	1
	ZUSAMMEN				16	7	2*
I I C B	ENDERZEUGNISSE						
	14 BUECHER KARTEN NOTEN BILDER	4	4	1	4	6	2
	18 STEINZEUG PORZELLAN U AE WAREN					1	
	22 SONSTIGE EISENWAREN					3	1
	24 EDELMETALLW VERGOLD VERSIL3 W		8	3		17	5
	26 WERKZEUGMASCHINEN WALZWERKSANL	14	4	1	15	9	2
	27 TEXTIL LEDERINDUSTRIEMASCHINEN				17	2	
	30 KRAFTMASCHINEN				20	30	7
	31 PUMPEN DRUCKLUFTMASCHINEN	19	13	4	23	23	6
	32 FOERDERMITTEL				1	10	2
	33 PAPIER UND DRUCKMASCHINEN	7	1		55	21	5
	36 SONSTIGE MASCHINEN	7	6	1	8	9	2
	38 KRAFTFAHRZEUGE LUFTFAHRZEUGE				13	3	1
	41 ELEKTROTECHNISCHE ERZEUGNISSE	1	2		20	24	5
	42 UHREN		1			1	
	43 FEINMECHAN U OPTISCHE ERZEUGN		7	1	2	34	5
	ZUSAMMEN	52	46	11*	178	193	43*

noch: Ein- und Ausfuhr (Spezialhandel) nach Herstellungs- und Verbrauchsländern

Nr. der Warengruppe bzw. -untergruppe	Warenbenennung	Oktober/Dezember 1960			Januar/Dezember 1960		
		dz - 100 kg	1000 DM	1000 #	dz - 100 kg	1000 DM	1000 #
III 01	RUECKWAEREN	226	259	62	5559	2727	650
	INSGESAMT	12736465	100941	24035	47003642	376087	89555
	DARUNTER						
	EIGENVEREDELUNG	637	222	53	1663	645	153
	LOHNVEREDELUNG	35	22	4	170	129	28
	A U S F U H R						
IA	LEBENDE TIERE						
01	PFERDE	St 8	5	1	St 8	5	1
04	SONSTIGE LEBENDE TIERE		1		2	13	2
	ZUSAMMEN		6	1*	2	18	3*
IB	NAHRUNGSMITTEL TIER URSPR						
01	MILCH				54	19	5
03	KAESE	49	23	6	305	148	39
04	FLEISCH UND FLEISCHWAEREN	31	25	7	122	95	30
06	FISCHE UND FISCHZUBEREITUNGEN	28	19	5	136	84	20
	ZUSAMMEN	108	67	18*	617	346	94*
IC	NAHRUNGSMITTEL PFL URSPR						
06	HIRSE UND SONSTIGES GETREIDE				27	2	
08	MUELLEREIERZEUGNISSE	868	46	10	5792	309	72
10	NICHTOELHALTIGE SAEMEREIEN				13	3	1
11	HUELSENFUECHTE ZUR ERNAEHRUNG				15	1	
12	HUELSENFZUR VIEHFUEITTERUNG				20	2	
14	KARTOFFELN	5771	219	53	5821	221	54
17	OBST AUSSER SUEDFRUECHTEN	21	2		31	3	
18	SUEDFRUECHTE				2	1	
19	GEMUESE OBSTKONSERV FRUCHTSAFT	83	20	5	391	85	23
21	KAKAOERZEUGNISSE	1	2		5	5	1
22	GEWUEHZE	29	24	5	53	45	7
23	ZUCKER				150	6	2
24	OELFRUECHTE ZUR ERNAEHRUNG				24	3	
31	SONST PFLANZL NAHRUNGSMITTEL	348	76	18	744	214	52
32	LEB PFLANZEN ZIERGAERT ERZEUGN	6	5	1	6	13	2
	ZUSAMMEN	7127	394	92*	13094	913	214*
IO	GENUSSMITTEL						
01	HOPFEN	85	57	13	724	380	89
05	TABAKERZEUGNISSE		1			1	
07	BRANNTWEIN	12	4	1	32	12	4
08	WEIN	9	3		115	24	4
	ZUSAMMEN	106	65	14*	871	417	97*
IIA	ROHSTOFFE						
02	ZELLWOLLE SYNTHET FASERN U ABF	888	183	45	3345	700	169
03	WOLLE AND TIERHAARE REISSWOLLE				2	2	1
04	BAUMWOLLE REISSBAUMWOLLE ABF				3	1	
05	FLACHS HANF JUTE UND DGL				4	1	
06	ABF V GESPINSTWAEREN LUMPEN				4	10	3
09	BETTFEDERN				10	4	1
11	BAU UND NUTZHOELZ RUNDHOELZ				12	1	
14	ROHGUMMEN SCHELLACK BALSAME	34	12	2	398	111	23
15	OELFRUECHTE FUER TECHN OELE				10	1	
16	STEINKOEHLE EINSCHL PRESSKOEHLE				50	1	
30	SPEISE UND INDUSTRIESALZ	4	1		8	2	
32	SONSTIGE STEINE UND ERDEN	1342	16	3	3356	64	14
34	SONST ROHSTOFFE F CHEM ERZEUGN	72	8	2	422	40	10
36	PFLANZL FLECHT U POLSTERSTOFFE	28	16	4	125	60	19
38	SONST ROHSTOFFE AUCH ABFAELLE	89	3		1527	71	16
	ZUSAMMEN	2457	239	56*	9276	1069	252*
IIB	HALBWAEREN						
01	ROHSEIDE UND SEIDENGESPINSTE				1	1	
02	REYON SYNTHET FAEDEN AUCH GEZW	80	177	42	239	543	129
03	GESPINSTE A ZELLW SYNTH FASER	5	11	3	42	92	22
04	GESPINSTE WOLLE U AND TIERHAAR	42	91	23	500	981	236
05	GESPINSTE AUS BAUMWOLLE	46	56	14	121	142	33
06	GESPINSTE A FLACHS HANF JUTE	37	37	10	111	127	31
09	KAUTSCHUK BEARBEITET	184	188	46	861	665	160
10	GLASMASSE ROHGLAS	76	21	4	583	71	17
11	ZEMENT	85	1		1870	24	4
12	SONST MINERALISCHE BAUSTOFFE	94	16	4	3274	175	43
13	ROHEISEN				200	5	1
16	EISENHALBZUEG	66347	2265	539	100066	3408	811
17	ALUMINIUM ROH AUCH LEGIERUNGEN	3	1		24	11	2
18	KUPFER ROH AUCH LEGIERUNGEN	5	5	2	42	33	9
19	NICKEL ROH AUCH LEGIERUNGEN				2	2	1
20	BLEI ROH AUCH LEGIERUNGEN	100	12	3	679	167	41
21	ZINN ROH AUCH LEGIERUNGEN	5	5	1	6	6	1
22	ZINK ROH AUCH LEGIERUNGEN	5	1		10	2	
23	SONST UNEDLE METALLE ROH					4	
24	FETTSAEUREN PARAFFIN VASELIN	240	58	13	925	274	69
25	SONST TECHNISCHE FETTE U OELE	13	3	1	59	14	3
26	KOKS	740	11	3	2150	30	8
27	RUECKST D ERDOEL U TEERDESTILL				361	13	4
28	KRAFTSTOFFE UND SCHMIEROELE	5	3		87	34	6
29	TEER U TEERDESTILL ERZEUGNISSE	5	3		19	11	
30	AUFBEHEITETE KALIDUENGEMITTEL	42901	879	209	53402	1034	246
33	STICKSTOFF A N G DUENGEMITTEL	32251	803	190	115713	2812	668
34	GERBSTOFFAUSZUEGE				681	51	12
35	SONSTIGE CHEMISCHE HALBWAEREN	6806	385	87	28900	1431	334
37	GOLD FUER GEWERBLICHE ZWECKE					4	1
38	SONSTIGE HALBWAEREN	8	3	1	87	18	3
	ZUSAMMEN	150083	5040	1195*	311015	12185	2895*
IICA	VORERZEUGNISSE						
01	GEWEBE A SEIDE REYON SYNTH FAD	54	188	49	895	1673	412
02	GEWEBE A ZELLWOLLE SYNTH FASER	83	146	34	232	398	95
03	GEWEBE A WOLLE U AND TIERHAAR	29	44	10	92	176	42
04	GEWEBE AUS BAUMWOLLE	79	169	41	794	1599	394
05	GEWEBE AUS FLACHS HANF JUTE	273	131	30	802	422	97
06	LEDER	370	555	134	1001	1432	346
07	FELLE ZU PELZWERK BEARBEITET	1	5	1	1	8	2
08	PAPIER UND PAPPE	1270	307	75	8174	1411	344

noch: Ein- und Ausfuhr (Spezialhandel) nach Herstellungs- und Verbrauchsländern

Nr. der Warengruppe bzw. -untergruppe	Warenbenennung	Oktober/Dezember 1960			Januar/Dezember 1960		
		dz - 100 kg	1000 DM	1000 \$	dz - 100 kg	1000 DM	1000 \$
I I C A	09 FURNIERE SPERRHOLZ FASSHOLZ	603	44	10	4000	330	79
	10 STEINZEUG TON PORZELLANERZEUGN	64	42	10	428	232	55
	11 GLAS	5472	476	113	23524	2151	516
	12 KUNSTSTOFFE	5645	2085	500	16239	5896	1403
	13 TEERFARBSTOFFE	504	752	178	1396	2206	524
	14 SONST FARBSTOFFE FARBEN LACKE	1345	422	99	6997	1977	477
	15 DEXTRINE GELATINE UND LEIME	894	162	38	5841	865	203
	16 SPRENGSTOFFE SCHIESSBED ZUENDW	117	288	68	251	659	154
	17 SONST CHEMISCHE VORERZEUGNISSE	12143	1687	402	46058	5497	1302
	18 GUSSROEHREN	32510	1763	420	63516	3437	817
	19 STAHLROEHREN	25027	3035	721	148074	13785	3279
	20 STAB UND FORMEISEN	28454	1388	332	209970	10106	2410
	21 BLECH AUS EISEN	13654	741	177	76549	4498	1072
	22 DRAHT AUS EISEN	25075	2078	495	101017	7641	1818
	23 EISENBAHNOBERBAUMATERIAL	25	4	1	212	15	4
	24 SCHMIEDEB GUSS SCHMIEDESTUECKE	3100	257	61	5563	441	106
	25 STANGEN BLECHE USW KUPFER	486	217	53	4092	1783	429
	26 STANGEN BLECHE USW ALUMINIUM	103	40	10	568	259	60
	27 STANGEN BLECHE USW AND UNEDL M	171	52	13	631	194	46
	28 STANGEN BLECHE USW EDELMETALLE		156	38		319	79
	29 EDELST SCHMUCKST PERLEN BEARB		28	6		102	23
	30 SONSTIGE VORERZEUGNISSE	59	41	9	1009	373	89
	ZUSAMMEN	157610	17303	4128*	727926	69885	16677*
I I C B	ENDERZEUGNISSE						
	01 STRICKWAREN SEIDE CHEMIEFASERN		17	4		83	20
	02 STRICKWAREN WOLLE U AND TIERH	1	9	2	1	35	9
	03 STRICKWAREN AUS BAUMWOLLE	3	31	7	6	69	17
	04 SONST KLEIDUNG SEIDE CHEMIEFAS	17	48	13	17	82	21
	06 SONST KLEIDUNG AUS BAUMWOLLE	35	82	20	164	315	72
	07 SONST KLEIDUNG FLACHS HANF USW	5	17	3	10	60	17
	08 HUETE	1	4	1	16	60	14
	09 SONSTIGE SPINNSTOFFWAREN	469	450	106	1674	1729	407
	11 SCHUHE AUS LEDER				2	5	1
	12 ANDERE LEDERWAREN	100	375	90	731	2675	640
	13 PAPIERWAREN	466	330	77	2651	1683	400
	14 BUECHER KARTEN NOTEN BILDER	312	412	103	1902	2348	573
	15 HOLZWAREN	293	267	67	2067	1346	329
	16 KAUTSCHUKWAREN	768	554	131	3112	2162	522
	17 STEINWAREN	450	43	9	736	145	31
	18 STEINZEUG PORZELLAN U AE WAREN	2262	621	148	7490	2198	528
	19 GLASWAREN	1535	798	194	7258	2800	677
	20 MESSERSCHMIEDEWAREN	435	862	204	1861	3856	918
	21 WERKZEUGE LANDWIRTSCH GERAETE	2426	1544	373	11340	6769	1621
	22 SONSTIGE EISENWAREN	110364	13246	3168	231780	35865	8576
	23 WAREN A KUPFER U KUPFERLEGIER	155	353	82	839	1183	288
	24 EDELMETALLV VERGOLD VERSILB W	58	908	216	162	2472	591
	25 SONST WAREN A UNEDLEN METALLEN	1475	1591	381	7322	6421	1532
	26 WERKZEUGMASCHINEN WALZWERKSANL	862	969	230	7794	6335	1513
	27 TEXTIL LEDERINDUSTRIEMASCHINEN	2201	2458	588	16099	15057	3599
	28 LANDMASCHINEN U ACKERSCHLEPPER	966	416	96	4340	1645	386
	30 KRAFTMASCHINEN	2259	2666	635	9463	7468	1781
	31 PUMPEN DRUCKLUFTMASCHINEN	432	462	109	2929	2830	673
	32 FOERDERMITTEL	785	444	108	7314	4437	1058
	33 PAPIER UND DRUCKMASCHINEN	1749	2101	502	7274	7379	1758
	34 BUEROMASCHINEN	163	538	130	1081	3312	794
	35 NAHRUNGSMITTELINDUSTRIEMASCHIN	1378	1355	323	3734	4049	971
	36 SONSTIGE MASCHINEN	3074	2901	686	19142	14358	3424
	37 WASSERFAHRZEUGE	3	3	1	176	315	75
	38 KRAFTFAHRZEUGE LUFTFAHRZEUGE	21521	11878	2827	86641	50708	12078
	39 FAHRRAEDE	369	115	27	1256	378	90
	40 SONSTIGE FAHRZEUGE	104	62	15	545	246	63
	41 ELEKTROTECHNISCHE ERZEUGNISSE	11324	11374	2708	60490	44432	10622
	42 UHREN	367	838	204	1545	3526	847
	43 FEINMECHAN U OPTISCHE ERZEUGN	647	2572	617	2729	10601	2535
	44 WACHSWAREN UND SEIFEN	47	26	7	380	198	49
	45 WAREN AUS KUNSTSTOFFEN	353	696	169	1375	2671	640
	46 SPIELFILME BEL FILME PLATTEN	1	21	5	6	83	20
	47 PHOTOCHEMISCHE ERZEUGNISSE	449	724	172	1690	2486	589
	48 BLEISTIFTE U CHEM BUEROBEDARF	141	160	39	1264	1402	339
	49 PHARMAZEUTISCHE ERZEUGNISSE	2435	7484	1783	6420	21675	5164
	50 KOSMETISCHE ERZEUGNISSE	167	103	26	467	310	74
	51 SONSTIGE CHEMISCHE ERZEUGNISSE	6470	1719	412	26339	7222	1721
	52 MUSIKINSTRUMENTE	116	196	45	509	887	212
	53 KINDERSPIELZEUGE CHRISTBAUMSCHM	862	877	209	2006	2066	495
	54 SONSTIGE ENDERZEUGNISSE	391	392	92	4792	6618	1571
	ZUSAMMEN	181263	76112	18164*	558367	297055	70945*
I I I	01 RUECKWAREN					2	1
	02 ERSATZLIEFERUNGEN	154	84	20	1086	324	77
	INSGESAMT	498908	99310	23688	1622254	382214	91255
	DARUNTER						
	EIGENVEREDELUNG	35862	10223	2438	136614	35880	8558
	LOHNVEREDELUNG	21309	1569	374	21498	1825	430
	Aden						
	E I N F U H R						
I B	05 NAHRUNGSMITTEL TIER URSPR						
	DAERME	2	5	1	10	21	5
I D	02 GENUSSMITTEL	2	5	1*	10	21	5*
	KAFFEE	4	2	1	28	13	4
	ZUSAMMEN	4	2	1*	28	13	4*
I I A	07 ROHSTOFFE						
	FELLE ZU PELZWERK ROH	9	9	2	163	207	50
	ANDERE FELLE UND HAEUTE	90	38	10	329	156	39
	ROHGUMMEN SCHELLACK BALSAME	86	26	6	479	124	30
	ERDOEL ROH UND GETOPPT	40380	448	106	137780	1565	372
	SONST ROHSTOFFE F CHEM ERZEUGN				35	9	4

noch: Ein- und Ausfuhr (Spezialhandel) nach Herstellungs- und Verbrauchsländern

Nr. der Warengruppe bzw. -untergruppe	Warenbenennung	Oktober/Dezember 1960			Januar/Dezember 1960		
		dz - 100 kg	1000 DM	1000 \$	dz - 100 kg	1000 DM	1000 \$
I I A 30	SONST ROHSTOFFE AUCH ABFAELLE ZUSAMMEN	101 40666	40 561	10 134*	703 139489	237 2298	56 551*
I I B	HALBWAREN						
18	KUPFER ROH AUCH LEGIERUNGEN	119	24	6	276	66	16
19	NICKEL ROH AUCH LEGIERUNGEN	51	15	4	51	15	4
23	SONST UNEDLE METALLE ROH ZUSAMMEN	170	39	10*	398	95	23*
I I C B	ENDERZEUGNISSE						
41	ELEKTROTECHNISCHE ERZEUGNISSE	1	1	-	1	5	1
43	FEINMECHAN U OPTISCHE ERZEUGN	2	2	-	35	9	9
54	SONSTIGE ENDERZEUGNISSE ZUSAMMEN	1	5	1*	1	42	11*
I I I	RUECKWAREN	4	10	2	16	27	5
	<u>INSGESAMT</u>	40847	622	149	139942	2496	599
	DARUNTER LOHNVEREDELUNG	1	3	-	1	38	9
	A U S F U H R						
I B	NAHHRUNGSMITTEL TIER URSPR SCHMALZ TALG TIER OELE FETTE ZUSAMMEN				30 30	2 2	1 1*
I C	NAHHRUNGSMITTEL PFL URSPR						
08	MUELLEREIERZEUGNISSE				5045	115	27
19	GEMUESE OBSTKONSERV FRUCHTSAFT				15	3	1
21	KAKAOERZEUGNISSE	1	1	-	2	2	-
25	PFLANZL OELE U FETTE Z ERNAEHR				153	17	4
31	SONST PFLANZL NAHRUNGSMITTEL ZUSAMMEN	50 51	10 11	4 4*	68 5283	19 156	7 39*
I D	GENUSSMITTEL						
05	TABAKERZEUGNISSE				1	2	-
06	BIER	4446	206	50	15623	724	174
08	WEIN	24	6	2	103	25	7
	ZUSAMMEN	4470	212	52*	15729	751	181*
I I A	ROHSTOFFE						
16	STEINKOEHLE EINSCHL PRESSKOEHE ZUSAMMEN				14520 14520	73 73	17 17*
I I B	HALBWAREN						
01	ROHSEIDE UND SEIDENGESPINSTE	1	3	1	2	8	2
02	REYON SYNTHET FAEDEN AUCH GEZW	3	5	1	11	18	3
05	GESPINSTE AUS BAUMWOLLE				1	2	-
09	KAUTSCHUK BEARBEITET	6	7	2	23	17	5
11	ZEMENT	600	8	2	600	8	2
12	SONST MINERALISCHE BAUSTOFFE				11	2	-
24	FETTSAEUREN PARAFFIN VASELIN				500	31	7
25	KRAFTSTOFFE UND SCHMIEROELE	224	15	4	1790	130	33
28	SONSTIGE CHEMISCHE HALBWAREN	165	21	5	817	94	21
38	SONSTIGE HALBWAREN ZUSAMMEN	2052 3051	66 125	16 31*	6483 10238	202 512	48 121*
I I C A	VORERZEUGNISSE						
01	GEWEBE A SEIDE REYON SYNTH FAD	18	70	16	70	287	70
02	GEWEBE A ZELLWOLLE SYNTH FASER	5	9	2	19	34	8
04	GEWEBE AUS BAUMWOLLE	19	45	11	112	292	70
06	LEDER				1	1	-
08	PAPIER UND PAPPE				26	5	1
09	FURNIERE SPERRHOLZ FASSHOLZ				9	1	-
10	STEINZEUG TON PORZELLANERZEUGN	75	4	1	147	8	2
11	GLAS	33	2	1	50	4	1
12	KUNSTSTOFFE	6	7	1	30	26	5
13	TEERFARBSTOFFE	382	214	51	888	484	117
14	SONST FARBSTOFFE FARBEN LACKE	29	9	3	140	42	14
15	DEXTRINE GELATINE UND LEIME	11	2	-	61	11	2
16	SPRENGSTOFFE SCHIESSBED ZUENDW				10	15	3
17	SONST CHEMISCHE VORERZEUGNISSE	235	49	13	608	121	30
19	STAHLROEHREN	404	31	7	429	40	10
20	STAB UND FORMEISEN	1390	62	14	6808	309	72
21	BLECH AUS EISEN	217	10	2	378	16	4
22	DRAHT AUS EISEN	13	2	-	21	3	-
24	SCHMIEDEB GUSS SCHMIEDESTUECKE				1	1	-
25	STANGEN BLECHE USW KUPFER	26	11	3	136	55	14
26	STANGEN BLECHE USW ALUMINIUM				2	1	-
27	STANGEN BLECHE USW AND UNEDL M	15	2	-	54	8	-
30	EDELST SCHMUCKST PERLEN BEARB				4	4	-
31	SONSTIGE VORERZEUGNISSE ZUSAMMEN	21 2899	6 539	2 127*	55 10054	14 1782	4 428*
I I C B	ENDERZEUGNISSE						
01	STRICKWAREN SEIDE CHEMIEFASERN	5	36	8	10	92	22
02	STRICKWAREN WOLLE U AND TIERH	1	6	2	2	11	3
03	STRICKWAREN AUS BAUMWOLLE	3	9	3	5	16	4
04	SONST KLEIDUNG SEIDE CHEMIEFAS	2	11	3	6	46	10
05	SONST KLEIDUNG WOLLE AND TIERH				1	1	-
06	SONST KLEIDUNG AUS BAUMWOLLE	12	30	8	36	92	23
07	SONST KLEIDUNG FLACHS HANF USW				2	32	6
08	HUETE				2	2	-
09	SONSTIGE SPINNSTOFFWAREN	2	2	-	4	10	1
10	PELZWAREN				2	2	-
11	SCHUHE AUS LEDER	1	2	-	3	8	1
12	ANDERE LEDERWAREN	19	100	24	68	369	90
13	PAPIERWAREN	44	14	5	168	62	17
14	BUECHER KARTEN NOTEN BILDER	2	6	-	9	11	-
15	HOLZWAREN	71	39	10	246	147	33
16	KAUTSCHUKWAREN	38	29	8	210	129	29
17	STEINWAREN				12	4	1
18	STEINZEUG PORZELLAN U AE WAREN	15	8	1	48	27	3
19	GLASWAREN	4667	244	58	9354	511	117
20	MESSERSCHMIEDEWAREN	25	41	11	137	167	49
21	WERKZEUGE LANDWIRTSCH GERAETE	213	60	10	861	278	65
22	SONSTIGE EISENWAREN	507	185	41	2354	885	198
23	WAREN A KUPFER U KUPFERLEGIER	9	4	1	52	33	6

noch: Ein- und Ausfuhr (Spezialhandel) nach Herstellungs- und Verbrauchsländern

Nr. der Warengruppe bzw. -untergruppe	Warenbenennung	Oktober/Dezember 1960			Januar/Dezember 1960		
		dz - 100 kg	1000 DM	1000 \$	dz - 100 kg	1000 DM	1000 \$
I I C B	EDELMETALLW. VERGOLD. VERSILB. W.		45	8		167	35
24	SONST. WAREN A. UNEDLEN METALLEN	40	81	17	198	332	71
25	WERKZEUGMASCHINEN WALZWERKSANL.	9	9	2	41	41	12
26	TEXTIL LEDERINDUSTRIEMASCHINEN	77	25	6	340	168	42
27	LANDMASCHINEN U. ACKERSCHLEPPER	1	3	1	10	9	3
28	KRAFTMASCHINEN	373	235	56	2114	1104	262
29	PUMPEN DRUCKLUFTMASCHINEN	54	52	12	262	225	56
30	FOERDERMITTEL	14	5	2	81	38	11
31	PAPIER UND DRUCKMASCHINEN	3	26	6	54	50	12
32	BUEROMASCHINEN	27	60	18	85	262	62
33	NAHRUNGSMITTELINDUSTRIEMASCHINEN				10	28	7
34	SONSTIGE MASCHINEN	28	19	4	140	105	25
35	KRAFTFAHRZEUGE LUFTFAHRZEUGE	980	626	150	4923	3025	721
36	FAHRRAEUER	19	7	2	52	22	2
37	SONSTIGE FAHRZEUGE				5	2	
38	ELEKTROTECHNISCHE ERZEUGNISSE	474	923	220	1793	3320	789
39	UHREN	37	83	18	148	383	90
40	FEINMECHAN. U. OPTISCHE ERZEUGN.	194	1287	310	659	4825	1145
41	WACHSWAREN UND SEIFEN	306	44	11	494	79	18
42	WAREN AUS KUNSTSTOFFEN	29	63	17	130	283	70
43	PHOTOCHEMISCHE ERZEUGNISSE	9	73	18	144	476	120
44	BLEISTIFTE U. CHEM. BUEROBEDARF	7	6	1	34	26	4
45	PHARMAZEUTISCHE ERZEUGNISSE	100	149	35	291	496	117
46	KOSMETISCHE ERZEUGNISSE	94	72	17	241	213	50
47	SONSTIGE CHEMISCHE ERZEUGNISSE	499	91	22	1522	245	56
48	MUSIKINSTRUMENTE	6	14	4	30	63	14
49	KINDERSPIELZEUG CHRISTBAUMSCHM.	18	22	5	47	62	15
50	SONSTIGE ENDERZEUGNISSE	17	28	6	53	76	12
51	ZUSAMMEN	9051	4899	1161*	27491	19060	4500*
I I I							
01	RUECKWAREN				2	1	
02	ERSATZLIEFERUNGEN	8	21	5	16	43	10
	<u>INSGESAMT</u>	19530	5807	1380	83363	22380	5297
	DARUNTER						
	EIGENVEREDELUNG	4774	406	101	23147	2169	518
	LOHNVEREDELUNG		10	2		96	10
	Afghanistan						
	E I N F U H R						
I B	NAHRUNGSMITTEL TIER URSPR.						
05	DAERME	159	523	124	443	1394	330
	ZUSAMMEN	159	523	124*	443	1394	330*
I C	NAHRUNGSMITTEL PFL URSPR.						
24	DELFRUECHTE ZUR ERNAEHRUNG	27	2	1	27	2	1
31	SONST. PFLANZL. NAHRUNGSMITTEL				22	3	1
	ZUSAMMEN	27	2	1*	49	5	2*
I I A	ROHSTOFFE						
03	WOLLE AND TIERHAARE REISSWOLLE	57	21	5	1367	520	124
04	BAUMWOLLE REISSBAUMWOLLE ABF.	681	185	44	8492	2542	606
07	FELLE ZU PELZWERK ROH	787	8546	2037	3006	36519	8697
08	ANDERE FELLE UND HAEUTE	583	165	39	2576	800	190
37	EDELST. SCHMUCKST. PERLEN ROH	4	277	66	9	471	113
	ZUSAMMEN	2112	9194	2191*	15450	40892	9730*
I I C A	VORERZEUGNISSE						
03	GEWERE A. WOLLE U. AND. TIERHAAR	1142	2884	686	2816	7085	1690
	ZUSAMMEN	1142	2884	686*	2816	7085	1690*
I I I							
01	RUECKWAREN	2	16	3	6	21	4
	<u>INSGESAMT</u>	3442	12619	3005	18764	49357	11756
	DARUNTER						
	LOHNVEREDELUNG	8	18	4	67	192	36
	A U S F U H R						
I B	NAHRUNGSMITTEL TIER URSPR.						
04	FLEISCH UND FLEISCHWAREN	22	8	1	31	12	1
06	FISCHE UND FISCHZUBEREITUNGEN	7	3		16	5	
	ZUSAMMEN	29	11	1*	47	17	1*
I C	NAHRUNGSMITTEL PFL URSPR.						
10	NICHTOELHALTIGE SAEMEREIEN				19	4	1
17	OBST AUSSER SUEDFRUECHTEN	3	1		10	3	
19	CEMUESE OBSTKONSERV. FRUCHTSAFT	5	1		5	1	
31	SONST. PFLANZL. NAHRUNGSMITTEL	12	5		20	11	
	ZUSAMMEN	20	7	*	54	19	1*
I D	GENUSSMITTEL						
02	KAFFEE		1			1	
05	TABAKERZEUGNISSE	89	69	17	105	82	20
06	BIER	89	8	2	299	22	5
07	BRANNTWEIN				12	2	
08	WEIN	17	7	1	34	14	2
	ZUSAMMEN	195	85	20*	450	121	27*
I I A	ROHSTOFFE						
20	ABBRAENJE SCHLACKEN FE. MN. HALT.				59	5	1
28	SONSTIGE ERZE. UND METALLASCHEN				1	1	
30	SPEISE UND INDUSTRIESALZ	210	2		210	2	
32	SONSTIGE STEINE UND ERDEN	31	4	1	169	13	3
	ZUSAMMEN	241	6	1*	439	21	4*
I I B	HALBWAREN						
02	REYON SYNTHET. FAEDEN AUCH GEZW.					1	
04	GESPINSTE WOLLE U. AND. TIERHAAR	1	1		10	22	5
11	ZEMENT				450	11	3
12	SONST. MINERALISCHE BAUSTOFFE	5	1		555	66	14
18	KUPFER ROH AUCH LEGIERUNGEN				1	1	
23	SONST. UNEDLE METALLE ROH				1	1	
24	FETTSAEUREN PARAFFIN VASELIN	11	1		96	10	1
25	SONST. TECHNISCHE FETTE U. OELE				6	1	

noch: Ein- und Ausfuhr (Spezialhandel) nach Herstellungs- und Verbrauchsländern

Nr. der Warengruppe bzw. -untergruppe	Warenbenennung	Oktober/Dezember 1960			Januar/Dezember 1960		
		dz - 100 kg	1000 DM	1000 \$	dz - 100 kg	1000 DM	1000 \$
IIB	27 RUECKST D ERDOEL U TEERDESTILL				4	1	
	28 KRAFTSTOFFE UND SCHMIEROELE	181	11	3	923	64	16
	35 SONSTIGE CHEMISCHE HALBWAHEN	566	26	6	1483	85	19
	38 SONSTIGE HALBWAHEN	72	8	2	72	8	2
	ZUSAMMEN	836	48	11*	3601	271	60*
IICA	VORERZEUGNISSE						
	01 GEWEBE A SEIDE REYON SYNTH FAD	5	23	5	38	197	47
	02 GEWEBE A ZELLWOLLE SYNTH FASER	2	3	1	5	9	2
	03 GEWEBE A WOLLE U AND TIERHAAR	1	6	1	1	8	2
	04 GEWEBE AUS BAUMWOLLE	1	1		12	14	2
	05 GEWEBE AUS FLACHS HANF JUTE				5	3	1
	08 PAPIER UND PAPPE	27	8	2	84	17	5
	10 STEINZEUG TON PORZELLANERZEUGN				211	23	5
	11 GLAS	28	2		132	14	3
	12 KUNSTSTOFFE	58	35	10	153	96	24
	13 TEERFARBSTOFFE	145	295	72	361	948	227
	14 SONST FARBSTOFFE FARBEN LACKE	67	38	9	312	93	23
	15 DEXTRINE GELATINE UND LEIME	46	7	2	55	9	2
	16 SPRENGSTOFFE SCHIESSBED ZUENDW				7	25	6
	17 SONST CHEMISCHE VORERZEUGNISSE	870	145	35	1721	1055	254
	18 GUSSROEHREN	284	25	6	938	144	34
	19 STAHLROEHREN	654	63	14	2152	271	62
	20 STAB UND FORMEISEN	1944	90	21	4112	228	53
	21 BLECH AUS EISEN	382	39	9	1442	132	31
	22 DRAHT AUS EISEN	64	7	2	143	14	3
	23 EISENBAHNOBERBAUMATERIAL				388	21	5
	24 SCHMIEDB GUSS SCHMIEDESTUECKE	3	1		205	16	3
	25 STANGEN BLECHE USW KUPFER	30	9	3	198	70	19
	26 STANGEN BLECHE USW ALUMINIUM				12	7	2
	27 STANGEN BLECHE USW AND UNEDL M	10	3		105	45	10
	28 STANGEN BLECHE USW EDELMETALLE					2	1
	31 SONSTIGE VORERZEUGNISSE	1	1		160	21	4
	ZUSAMMEN	4622	801	192*	12952	3482	830*
IICB	ENDERZEUGNISSE						
	01 STRICKWAHREN SEIDE CHEMIEFASERN		19	5	3	68	18
	02 STRICKWAHREN WOLLE U AND TIERH	3	19	4	6	33	7
	03 STRICKWAHREN AUS BAUMWOLLE		6		3	18	2
	04 SONST KLEIDUNG SEIDE CHEMIEFAS	3	18	4	5	64	12
	05 SONST KLEIDUNG WOLLE AND TIERH	8	24	7	14	57	15
	06 SONST KLEIDUNG AUS BAUMWOLLE	12	21	5	26	71	17
	07 SONST KLEIDUNG FLACHS HANF USW		2	1	5	37	7
	08 HUETE		1		1	6	
	09 SONSTIGE SPINNSTOFFWAHREN		2		17	53	12
	10 PELZWAHREN		3	1		4	1
	11 SCHUHE AUS LEDER	21	77	18	30	110	25
	12 ANDERE LEODERWAHREN	3	8	2	11	57	14
	13 PAPIERWAHREN	49	11	3	306	85	17
	14 BUECHER KARTEN NOTEN BILDER	11	38	8	17	51	9
	15 HOLZWAHREN	68	29	7	141	78	18
	16 KAUTSCHUKWAHREN	7	8	1	383	221	53
	17 STEINWAHREN				7	2	1
	18 STEINZEUG PORZELLAN U AE WAHREN	90	29	8	224	105	25
	19 GLASWAHREN	40	20	5	127	82	17
	20 MESSERSCHMIEDEWAHREN	29	49	11	97	151	38
	21 WERKZEUGE LANDWIRTSCH GERAETE	90	63	17	377	193	43
	22 SONSTIGE EISENWAHREN	1299	402	97	7467	2271	540
	23 WAHREN A KUPFER U KUPFERLEGIER	174	92	21	257	161	39
	24 EDELMETALLW VERGOLD VERSILB W		2			17	2
	25 SONST WAHREN A UNEDLEN METALLEN	72	68	16	398	276	66
	26 WERKZEUGMASCHINEN WALZWERKSANL	4	4	1	40	45	9
	27 TEXTIL LEDERINDUSTRIEMASCHINEN	62	84	20	568	485	118
	28 LANDMASCHINEN U ACKERSCHLEPPER	2	4	1	9	10	2
	30 KRAFTMASCHINEN	5	4	1	47	67	16
	31 PUMPEN DRUCKLUFTMASCHINEN	42	29	6	342	291	66
	32 FOERDERMITTEL	8	8	2	29	20	5
	33 PAPIER UND DRUCKMASCHINEN	71	83	20	341	356	85
	34 BUEROMASCHINEN	17	68	17	38	149	36
	35 NAHRUNGSMITTELINDUSTRIEMASCHIN				40	57	13
	36 SONSTIGE MASCHINEN	856	216	51	1418	680	161
	37 WASSERFAHRZEUGE	2	3	1	2	3	1
	38 KRAFTFAHRZEUGE LUFTFAHRZEUGE	715	497	119	2285	1636	391
	39 FAHRRAEUER	23	9	2	59	20	3
	40 SONSTIGE FAHRZEUGE	25	2	1	29	5	2
	41 ELEKTHOTECHNISCHE ERZEUGNISSE	831	685	162	4558	3519	837
	42 UHREN	4	60	15	29	216	51
	43 FEINMECHAN U OPTISCHE ERZEUGN	77	308	75	117	502	113
	44 WACHSWAHREN UND SEIFEN	3	2	1	73	11	2
	45 WAHREN AUS KUNSTSTOFFEN	29	50	12	92	227	48
	47 PHOTOCHEMISCHE ERZEUGNISSE	29	13	4	52	57	14
	48 BLEISTIFTE U CHEM BUEROBEDARF	11	4	1	33	29	7
	49 PHARMAZEUTISCHE ERZEUGNISSE	215	266	63	1174	1456	348
	50 KOSMETISCHE ERZEUGNISSE	27	20	4	107	76	18
	51 SONSTIGE CHEMISCHE ERZEUGNISSE	728	200	48	2242	679	157
	52 MUSIKINSTRUMENTE	1	2		4	9	1
	53 KINDERSPIELZEUG CHRISTBAUMSCHM	2	4		5	15	2
	54 SONSTIGE ENDERZEUGNISSE	1982	791	188	4594	1838	435
	ZUSAMMEN	7744	4427	1056*	28247	16729	3937*
III	01 RUECKWAHREN	1	54	13	1	54	13
	02 ERSATZLIEFERUNGEN	11	6	2	46	39	11
	INSGESAMT	13699	5445	1296	45837	20793	4884
	DARUNTER						
	EIGENVEREDELUNG	451	157	41	987	386	96
	LOHNVEREDELUNG				2	7	1

noch: Ein- und Ausfuhr (Spezialhandel) nach Herstellungs- und Verbrauchsländern

Nr. der Warengruppe bzw. -untergruppe	Warenbenennung	Oktober/Dezember 1960			Januar/Dezember 1960		
		dz - 100 kg	1000 DM	1000 s	dz - 100 kg	1000 DM	1000 s
	Bahrain; Katar usw.						
	E I N F U H R			*			*
I I A	ROHSTOFFE						
18	ERDOEL ROH UND GETOPPT	5322124	48643	11580	10741889	101741	24221
37	EDELST SCHMUCKST PERLEN ROH		2	1		2	1
38	SONST ROHSTOFFE AUCH ABFAELLE		1		28	2	
	ZUSAMMEN	5322125	48646	11581*	10741917	101745	24222*
I I B	HALBWAREN						
17	ALUMINIUM ROH AUCH LEGIERUNGEN				97	18	4
18	KUPFER ROH AUCH LEGIERUNGEN				194	44	10
28	KRAFTSTOFFE UND SCHMIEROLE	2104	14	3	132181	1688	402
	ZUSAMMEN	2104	14	3*	132472	1750	416*
I I C B	ENDERZEUGNISSE						
42	UHREN				1	1	
43	FEINMECHAN U OPTISCHE ERZEUGN		2			7	1
	ZUSAMMEN		2	*	1	8	1*
I I I	RUECKWAREN	5	11	3	8	20	7
	INSGESAMT	5324234	48673	11587	10874398	103523	24646
	DARUNTER LOHNVEREDELUNG		2		1	8	1
	A U S F U H R			*			*
I B	NAHHRUNGSMITTEL TIER URSPR						
04	FLEISCH UND FLEISCHWAREN	18	9	2	28	14	2
06	FISCHE UND FISCHZUBEREITUNGEN				3	1	
	ZUSAMMEN	18	9	2*	31	15	2*
I C	NAHHRUNGSMITTEL PFL URSPR						
05	MAIS				20	2	1
08	MUELLEREIERZEUGNISSE	1797	44	10	3897	99	24
21	KAKAOERZEUGNISSE	1	1		1	1	
31	SONST PFLANZL NAHRUNGSMITTEL	576	59	14	2048	221	56
	ZUSAMMEN	2374	104	24*	5963	323	81*
I D	GENUSSMITTEL						
05	TABAKERZEUGNISSE	1	1		43	37	10
06	BIER	778	59	15	2340	181	46
07	BRANNTWEIN				1	1	
08	WEIN	50	14	4	150	36	9
	ZUSAMMEN	829	74	19*	2534	255	65*
I I A	ROHSTOFFE						
32	SONSTIGE STEINE UND ERDEN	1059	6	1	1739	17	5
34	SONST ROHSTOFFE F CHEM ERZEUGN	2427	25	6	2427	25	6
	ZUSAMMEN	3482	31	7*	4162	42	11*
I I B	HALBWAREN						
01	ROHSEIDE UND SEIDENGESPINSTE		12	2	1	49	9
02	REYON SYNTHET FAEDEN AUCH GEZW	1	1		46	67	15
04	GESPINSTE WOLLE U AND TIERHAAR				3	6	2
05	GESPINSTE AUS BAUMWOLLE				1	1	
09	KAUTSCHUK BEARBEITET	26	12	3	55	30	7
11	ZEMENT	1488	12	3	5711	56	13
12	SONST MINERALISCHE BAUSTOFFE	9	3	1	13	6	2
24	FETTSAEUREN PARAFFIN VASELIN	13	1		39	3	
28	KRAFTSTOFFE UND SCHMIEROLE	42	5	1	389	26	6
38	SONSTIGE CHEMISCHE HALBWAREN	1360	38	9	5503	165	39
	ZUSAMMEN	2939	84	19*	11761	409	93*
I I C A	VORERZEUGNISSE						
01	GEWEBE A SEIDE REYON SYNTH FAD	17	54	12	124	489	114
02	GEWEBE A ZELLWOLLE SYNTH FASER	15	21	6	112	175	43
03	GEWEBE A WOLLE U AND TIERHAAR	8	13	3	13	28	8
04	GEWEBE AUS BAUMWOLLE	13	26	6	54	122	27
05	GEWEBE AUS FLACHS HANF JUTE	2	4	1	4	6	1
08	PAPIER UND PAPPE	29	7	1	124	23	5
09	FURNIERE SPERRHOLZ FASSHOLZ				69	10	3
10	STEINZEUG TON PORZELLANERZEUGN	103	7	1	332	28	6
11	GLAS	218	22	5	496	47	12
12	KUNSTSTOFFE	220	42	10	308	84	21
13	TEERFARBSTOFFE	3	2		15	10	1
14	SONST FARBSTOFFE FARBEN LACKE	12	7	2	58	30	7
15	DEXTRINE GELATINE UND LEIME	14	3	1	83	18	2
16	SPRENGSTOFFE SCHIESSBED ZUENDW	4	7	2	24	24	7
17	SONST CHEMISCHE VORERZEUGNISSE	103	3	1	1315	510	122
18	GUSSROEHREN	6	1		72	6	1
19	STAHLROEHREN	1770	244	57	4088	436	103
20	STAB UND FORMEISEN	2390	103	25	9043	395	94
21	BLECH AUS EISEN	136	9	2	136	9	2
22	DRAHT AUS EISEN	50	6	1	305	36	8
25	STANGEN BLECHE USW KUPFER	68	22	6	175	62	16
26	STANGEN BLECHE USW ALUMINIUM	1	1		1	1	
27	STANGEN BLECHE USW AND UNEDL M					2	2
30	EDELST SCHMUCKST PERLEN BEARB					2	2
31	SONSTIGE VORERZEUGNISSE	54	5	1	153	16	4
	ZUSAMMEN	5236	609	143*	17106	2569	607*
I I C B	ENDERZEUGNISSE						
01	STRICKWAREN SEIDE CHEMIEFASERN	1	15	3	6	67	16
02	STRICKWAREN WOLLE U AND TIERH	5	25	6	5	36	9
03	STRICKWAREN AUS BAUMWOLLE	1	3	1	3	10	3
04	SONST KLEIDUNG SEIDE CHEMIEFAS		6	1	5	23	2
05	SONST KLEIDUNG WOLLE AND TIERH	1	6	1	1	7	1
06	SONST KLEIDUNG AUS BAUMWOLLE	4	6	2	56	79	16
07	SONST KLEIDUNG FLACHS HANF USW	1	4		5	32	6
08	HUETE		1			3	
09	SONSTIGE SPINNSTOFFWAREN	4	5	1	10	14	1
11	SCHUHE AUS LEDER	1	1		6	11	3
12	ANDERE LEODERWAREN	4	29	7	37	139	34
13	PAPIERWAREN	152	49	12	382	140	31
14	BUECHER KARTEN NOTEN BILDER	7	12	2	23	42	11
15	HOLZWAREN	430	222	54	1763	985	230

noch: Ein- und Ausfuhr (Spezialhandel) nach Herstellungs- und Verbrauchsländern

Nr. der Warengruppe bzw. -untergruppe	Warenbenennung	Oktober/Dezember 1960			Januar/Dezember 1960		
		dz - 100 kg	1000 DM	1000 *	dz - 100 kg	1000 DM	1000 *
I ICB	16 KAUTSCHUKWAREN	201	104	24	625	352	81
	17 STEINWAREN	5	2	1	8	3	1
	18 STEINZEUG PORZELLAN U AE WAREN	142	27	5	442	131	30
	19 GLASWAREN	126	28	7	5310	381	90
	20 MESSERSCHMIEDEWAREN	15	21	3	121	168	38
	21 WERKZEUGE LANDWIRTSCH GERAETE	218	73	15	808	351	75
	22 SONSTIGE EISENWAREN	11138	903	212	16264	1954	455
	23 WAREN A KUPFER U KUPFERLEGIER	9	9	4	78	82	19
	24 EDELMETALLW VERGOLD VERSILB W		60	15	1	171	40
	25 SONST WAREN A UNEDLEN METALLEN	82	204	49	429	684	163
	26 WERKZEUGMASCHINEN WALZWERKSANL	17	16	2	211	152	34
	27 TEXTIL LEADERINDUSTRIEMASCHINEN	55	73	17	216	196	48
	28 LANDMASCHINEN U ACKERSCHLEPPER	11	8	2	25	18	5
	30 KRAFTMASCHINEN	17	23	6	21	35	8
	31 PUMPEN DRUCKLUFTMASCHINEN	85	65	14	402	315	74
	32 FOERDERMITTEL	27	10	2	230	83	19
	33 PAPIER UND DRUCKMASCHINEN	67	31	7	124	183	43
	34 BUEROMASCHINEN	17	61	14	51	170	41
	35 NAHRUNGSMITTELINDUSTRIEMASCHIN	54	59	15	240	185	45
	36 SONSTIGE MASCHINEN	134	69	19	680	515	127
	37 WASSERFAHRZEUGE	2	5	1	38	458	110
	38 KRAFTFAHRZEUGE LUFTFAHRZEUGE	954	718	174	3974	2732	648
	39 FAHRRAEUER	15	6	1	36	12	2
	40 SONSTIGE FAHRZEUGE	2	1		4	3	
	41 ELEKTROTECHNISCHE ERZEUGNISSE	1009	813	190	3477	3691	874
	42 UHREN	17	33	5	76	174	39
	43 FEINMECHAN U OPTISCHE ERZEUGN	17	213	48	87	779	170
	44 WACHSWAREN UND SEIFEN	5	4		39	21	4
	45 WAREN AUS KUNSTSTOFFEN	13	31	5	177	231	49
	47 PHOTOCHEMISCHE ERZEUGNISSE	37	27	6	114	133	27
	48 BLEISTIFTE U CHEM BUEROBEDARF	16	15	4	85	72	16
	49 PHARMAZEUTISCHE ERZEUGNISSE	43	71	15	217	342	79
	50 KOSMETISCHE ERZEUGNISSE	75	37	9	447	193	45
	51 SONSTIGE CHEMISCHE ERZEUGNISSE	1365	65	15	2086	206	47
	52 MUSIKINSTRUMENTE	2	8		19	37	6
	53 KINDERSPIELZEUG CHRISTBAUMSCHM	23	21	5	73	78	19
	54 SONSTIGE ENDERZEUGNISSE	15	38	8	130	189	37
	ZUSAMMEN	16642	4336	1009*	39834	17072	3972*
III	02 ERSATZLIEFERUNGEN	3	10	2	16	32	8
	<u>INSGESAMT</u>	31523	5257	1225	81407	20717	4839
	DARUNTER						
	EIGENVEREDELUNG	7290	754	181	14427	1954	463
	LOHNVEREDELUNG		4	1	3	21	2
	Bhutan						
	A U S F U H R						
I ICB	ENDERZEUGNISSE				2	1	
21	WERKZEUGE LANDWIRTSCH GERAETE				31	31	7
38	KRAFTFAHRZEUGE LUFTFAHRZEUGE	31	31	7*	33	32	7*
	ZUSAMMEN	31	31	7	33	32	7
	<u>INSGESAMT</u>	31	31	7	33	32	7
	Birma						
	E I N F U H R						
IC	NAHRUNGSMITTEL PFL URSPR						
07	REIS	15212	477	114	196596	5572	1328
12	HUELSENFK ZUR VIEHFUETTERUNG				1495	60	14
27	OELKUCHEN	1163	48	11	6821	277	65
	ZUSAMMEN	16375	525	125*	204912	5909	1407*
IIA	ROHSTOFFE						
04	BAUMWOLLE REISSBAUMWOLLE ABF	1041	251	60	12587	2764	656
05	FLACHS HANF JUTE UND DGL				110	12	2
08	ANDERE FELLE UND HAEUTE				300	36	8
09	BETTFEDERN	11	6	1	11	6	1
11	BAU UND NUTZHOZ RUNDHOZ	24726	2376	565	83777	7703	1834
13	KAUTSCHUK GUTTAPERCHA BALATA	4139	1194	284	37666	12673	3016
22	KUPFERERZE UND KIESABBRAENOE	919	118	28	3680	504	120
23	BLEIERZE				4368	212	51
28	SONSTIGE ERZE UND METALLASCHEN	152	80	19	660	363	86
34	SONST ROHSTOFFE F CHEM ERZEUGN	21	7	2	156	54	14
37	EDELST SCHMUCKST PERLEN ROH		4	1		4	1
38	SONST ROHSTOFFE AUCH ABFAELLE	70	28	6	288	130	31
	ZUSAMMEN	31079	4064	966*	143603	24461	5820*
IIB	HALBWAREN						
07	BAU UND NUTZHOZ SCHNITTHOZ	5341	584	139	17279	1572	372
	ZUSAMMEN	5341	584	139*	17279	1572	372*
IIICA	VORERZEUGNISSE						
09	FURNIERE SPERRHOZ FASSHOZ	356	82	20	417	118	29
14	SONST FARBSTOFFE FARBEN LACKE				12	3	1
30	EDELST SCHMUCKST PERLEN BEARB		1			1	
	ZUSAMMEN	356	83	20*	429	122	30*
IIICB	ENDERZEUGNISSE						
14	BUECHER KARTEN NOTEN BILDER					1	
22	SONSTIGE EISENWAREN	29	6	1	54	11	2
24	EDELMETALLW VERGOLD VERSILB W					1	
35	NAHRUNGSMITTELINDUSTRIEMASCHIN					1	
41	ELEKTROTECHNISCHE ERZEUGNISSE					2	
	ZUSAMMEN	29	6	1*	57	18	3*
III	01 RUECKWAREN		2	1	14	66	16
	<u>INSGESAMT</u>	53180	5264	1252	366294	32148	7648

noch: Ein- und Ausfuhr (Spezialhandel) nach Herstellungs- und Verbrauchsländern

Nr. der Warengruppe bzw. -untergruppe	Warenbenennung	Oktober/Dezember 1960			Januar/Dezember 1960		
		dz - 100 kg	1000 DM	1000 \$	dz - 100 kg	1000 DM	1000 \$
	DARUNTER						
	EIGENVEREDELUNG	1 2538	351	84	17 1932	4836	1 151
	LOHNVEREDELUNG	2 350	3 45	82	7 026	7 46	177
	A U S F U H R			*			*
1B	NAHHRUNGSMITTEL TIER URSPR						
04	FLEISCH UND FLEISCHWAREN	3	1		8	4	
	ZUSAMMEN	3	1	*	8	4	*
1C	NAHHRUNGSMITTEL PFL URSPR						
19	GEMUESE OBSTKONSERV FRUCHTSAFT	2	1		2	1	
31	SONST PFLANZL NAHRUNGSMITTEL		1		11	28	7
	ZUSAMMEN	2	2	*	13	29	7*
1D	GENUSSMITTEL						
06	BIER	18	2		131	11	2
07	BRANNTWEIN				10	2	1
08	WEIN	2	1		7	3	
	ZUSAMMEN	20	3	*	148	16	3*
1IA	ROHSTOFFE						
02	ZELLWOLLE SYNTHET FASERN U ABF	93	19	5	154	34	9
32	SONSTIGE STEINE UND ERDEN	877	32	9	2431	99	23
34	SONST ROHSTOFFE F CHEM ERZEUGN	404	8	1	950	22	6
	ZUSAMMEN	1374	59	15*	3535	155	38*
1IB	HALBWAREN						
02	REYON SYNTHET FAEDEN AUCH GEZW	14	22	6	500	790	190
05	GESPINSTE AUS BAUMWOLLE	13	15	5	44	59	17
09	KAUTSCHUK BEARBEITET				26	42	10
11	ZEMENT				25000	140	33
12	SONST MINERALISCHE BAUSTOFFE	2019	95	23	4369	236	58
17	ALUMINIUM ROH AUCH LEGIERUNGEN				120	36	9
23	SONST UNEDLE METALLE ROH	3	9	2	10	27	6
24	FETTSAEUREN PARAFFIN VASELIN	909	64	15	1862	138	32
25	SONST TECHNISCHE FETTE U OELE				5	1	
27	RUECKST D ERDOEL U TEERDESTILL				21	2	1
28	KRAFTSTOFFE UND SCHMIEROELE				3272	136	31
33	STICKSTOFF A N G DUENGEMITTEL	49703	721	172	67203	1193	284
35	SONSTIGE CHEMISCHE HALBWAREN	2006	75	18	10854	439	105
38	SONSTIGE HALBWAREN				60	2	
	ZUSAMMEN	54667	1001	241*	113046	3241	776*
1ICA	VORERZEUGNISSE						
01	GEWEBE A SEIDE REYON SYNTH FAD	165	729	175	278	1141	274
02	GEWEBE A ZELLWOLLE SYNTH FASER				4	4	
03	GEWEBE A WOLLE U AND TIERHAAR	8	18	5	33	90	22
04	GEWEBE AUS BAUMWOLLE	62	99	23	590	956	232
05	GEWEBE AUS FLACHS HANF JUTE				2	2	
06	LEDER				2	3	1
08	PAPIER UND PAPPE	385	32	7	1302	107	24
10	STEINZEUG TON PORZELLANERZEUGN	3	5	1	25	13	3
12	KUNSTSTOFFE	473	134	32	2362	716	176
13	TEERFARBSTOFFE	91	160	38	1509	2622	623
14	SONST FARBSTOFFE FARBEN LACKE	75	37	9	564	241	58
15	DEXTRINE GELATINE UND LEIME	1238	152	37	2975	367	87
16	SPRENGSTOFFE SCHIESSBED ZUENDW	8	20	5	141	340	80
17	SONST CHEMISCHE VORERZEUGNISSE	1624	229	55	8572	1421	347
18	GUSSROEHREN				798	54	13
19	STAHLROEHREN	1512	224	53	1589	245	58
20	STAB UND FORMEISEN	353	23	5	768	98	23
21	BLECH AUS EISEN	252	33	7	4924	247	58
22	DRAHT AUS EISEN	4387	342	81	4802	391	91
23	EISENBAHNOBERBAUMATERIAL				105	6	2
24	SCHMIEDEB GUSS SCHMIEDESTUECKE				100	6	1
25	STANGEN BLECHE USW KUPFER	5	3	1	63	35	6
26	STANGEN BLECHE USW ALUMINIUM				2	2	1
27	STANGEN BLECHE USW AND UNEDL M	363	75	18	1116	197	48
28	STANGEN BLECHE USW EDELMETALLE					2	1
31	SONSTIGE VORERZEUGNISSE	3	1		178	31	7
	ZUSAMMEN	11007	2316	552*	32804	9337	2236*
1ICB	ENDERZEUGNISSE						
01	STRICKWAHEN SEIDE CHEMIEFASERN					1	
02	STRICKWAHEN WOLLE U AND TIERH				2	9	2
06	SONST KLEIDUNG AUS BAUMWOLLE				8	5	1
07	SONST KLEIDUNG FLACHS HANF USW					1	
08	HUETE				1	3	1
09	SONSTIGE SPINNSTOFFWAREN	3	3	1	156	42	9
11	SCHUHE AUS LEGER	1	6	1	1	6	1
12	ANDERE LEGERWAREN	11	27	6	11	37	8
13	PAPIERWAHEN	17	9	2	610	120	28
14	BUECHER KARTEN NOTEN BILDER		2		7	18	4
15	HOLZWAREN		1		12	12	2
16	KAUTSCHUKWAREN	320	175	41	754	398	94
17	STEINWAREN	44	4	1	68	9	2
18	STEINZEUG PORZELLAN U AE WAREN	4	1		9	13	2
19	GLASWAREN	16	7	2	518	161	40
20	MESSERSCHMIEDEWAREN	12	16	3	293	427	102
21	WERKZEUGE LANDWIRTSCH GERAETE	385	174	39	4079	1298	308
22	SONSTIGE EISENWAREN	2477	856	205	6039	2116	501
23	WAREN A KUPFER U KUPFERLEGIER	19	55	13	80	91	24
24	EDELMETALLV VERGOLD VERSILB W		2		1	48	11
25	SONST WAREN A UNEDLEN METALLEN	113	104	29	929	614	152
26	WERKZEUGMASCHINEN WALZWERKSANL	289	387	91	2312	4013	951
27	TEXTIL LEGERINDUSTRIEMASCHINEN	382	448	107	1094	1112	268
28	LANDMASCHINEN U ACKERSCHLEPPER	21	52	12	56	75	17
29	DAMPFLOKOMOTIVEN	211	67	16	211	67	16
30	KRAFTMASCHINEN	1758	849	203	2114	1088	261
31	PUMPEN UKUCKLUFTMASCHINEN	63	86	21	143	245	60
32	FOERDERMITTEL	12	18	4	220	110	27
33	PAPIER UND DRUCKMASCHINEN	1	8	1	98	140	34
34	BUEROMASCHINEN	6	29	7	296	828	199
35	NAHRUNGSMITTELINDUSTRIEMASCHIN	2657	1334	318	9762	4525	1078
36	SONSTIGE MASCHINEN	4139	2717	647	6614	4673	1116
38	KRAFTFAHRZEUGE LUFTFAHRZEUGE	1797	1126	269	3156	2205	530

noch: Ein- und Ausfuhr (Spezialhandel) nach Herstellungs- und Verbrauchsländern

Nr. der Warengruppe bzw. -untergruppe	Warenbenennung	Oktober/Dezember 1960			Januar/Dezember 1960		
		dz - 100 kg	1000 DM	1000 \$	dz - 100 kg	1000 DM	1000 \$
IICB	39 FAHRRAEUER	1256	608	144	2834	1059	251
	40 SONSTIGE FAHRZEUGE		1		174	148	36
	41 ELEKTROTECHNISCHE ERZEUGNISSE	714	934	223	2943	3678	880
	42 UHREN	25	39	9	46	66	17
	43 FEINMECHAN U OPTISCHE ERZEUGN	37	189	45	238	1457	354
	44 WACHSWAREN UND SEIFEN	252	62	15	331	80	19
	45 WAREN AUS KUNSTSTOFFEN	2	18	4	49	196	46
	46 SPIELFILME BEL FILME PLATTEN		3	1		3	1
	47 PHOTOCHEMISCHE ERZEUGNISSE	132	108	26	476	497	121
	48 BLEISTIFTE U CHEM BUEROBEDARF	34	39	9	642	580	139
	49 PHARMAZEUTISCHE ERZEUGNISSE	286	421	100	1344	1857	441
	50 KOSMETISCHE ERZEUGNISSE	2	2		594	225	54
	51 SONSTIGE CHEMISCHE ERZEUGNISSE	886	195	44	3185	750	183
	52 MUSIKINSTRUMENTE	5	8	2	15	23	7
	53 KINDERSPIELZEUG CHRISTBAUMSCHM	45	30	7	141	84	23
	54 SONSTIGE ENDERZEUGNISSE	7	10		41	122	27
	ZUSAMMEN	18441	11230	2668*	52507	35335	8448*
III	02 ERSATZLIEFERUNGEN	21	47	11	577	329	78
	DARUNTER						
	EIGENVEREDELUNG	7661	1277	301	14039	3167	751
	Brunei; Nordborneo						
	E I N F U H R			*			*
IA	04 LEBENDE TIERE						
	SONSTIGE LEBENDE TIERE				1	7	2
	ZUSAMMEN				1	7	2*
IC	NAHRUNGSMITTEL PFL URSPR						
	22 GEWUERZE	8017	5108	1217	16770	10210	2430
	24 OELFRUECHTE ZUR ERNAEHRUNG				13977	1423	338
	ZUSAMMEN	8017	5108	1217*	30747	11633	2768*
IIA	ROHSTOFFE						
	11 BAU UND NUTZHOLOZ RUNDHOLOZ	13176	1284	67	60902	1367	325
	13 KAUTSCHUK GUTTAPERCHA BALATA	4065	1323	315	8195	2785	663
	14 ROHGUMMEN SCHELLACK BALSAME	1979	191	46	10642	1038	248
	18 ERDOEL RUH UND GETOPPT	832286	9816	2338	2024873	24112	5742
	38 SONST ROHSTOFFE AUCH ABFAELLE	13	5	2	118	61	16
	ZUSAMMEN	851519	11619	2768*	2104730	29363	6994*
IIB	HALBWAREN						
	07 BAU UND NUTZHOLOZ SCHNITTHOLOZ	60601	2628	624	175908	7422	1762
	ZUSAMMEN	60601	2628	624*	175908	7422	1762*
IICA	VORERZEUGNISSE						
	09 FURNIERE SPERRHOLOZ FASSHOLOZ	34	7	2	34	7	2
	14 SONST FARBSTOFFE FARBEN LACKE				30	3	1
	ZUSAMMEN	34	7	2*	64	10	3*
	INSGESAMT	920171	19362	4611	2311450	48435	11529
	DARUNTER						
	EIGENVEREDELUNG	70	49	13	200	129	32
	A U S F U H R			*			*
IC	NAHRUNGSMITTEL PFL URSPR						
	21 KAKAOERZEUGNISSE	8	2	1	8	2	1
	23 ZUCKER				119	5	1
	31 SONST PFLANZL NAHRUNGSMITTEL	4	5	2	4	5	2
	ZUSAMMEN	12	7	3*	131	12	4*
ID	GENUSSMITTEL						
	06 BIER	8807	442	106	25762	1289	309
	08 WEIN				8	2	
	ZUSAMMEN	8807	442	106*	25770	1291	309*
IIA	ROHSTOFFE						
	32 SONSTIGE STEINE UND ERDEN				16	1	
	ZUSAMMEN				16	1	*
IIB	HALBWAREN						
	02 REYON SYNTHET FAEDEN AUCH GEZW		1			1	
	11 ZEMENT	5950	56	14	12722	121	29
	12 SONST MINERALISCHE BAUSTOFFE				167	10	2
	24 FETTSAEUREN PARAFFIN VASELIN	54	3		54	3	
	30 AUFBEREITETE KALIDUENGEMITTEL	1548	46	11	1948	46	11
	33 STICKSTOFF A N G DUENGEMITTEL	595	18	4	634	25	6
	ZUSAMMEN	8147	124	29*	15325	206	48*
IICA	VORERZEUGNISSE						
	01 GEWEBE A SEIDE REYON SYNTH FAD	4	14	2	8	28	4
	02 GEWEBE A ZELLWOLLE SYNTH FASER				3	7	1
	04 GEWEBE AUS BAUMWOLLE	1	2		28	55	12
	11 GLAS				15	1	
	12 KUNSTSTOFFE	3	3	1	7	6	1
	14 SONST FARBSTOFFE FARBEN LACKE		1		2	2	
	16 SPRENGSTOFFE SCHIESSBED ZUENDW				17	7	2
	17 SONST CHEMISCHE VORERZEUGNISSE				43	7	1
	19 STAHLROEHREN	302	33	8	2996	338	80
	23 EISENBAHNOERBAUMATERIAL	6750	286	68	9176	383	91
	24 SCHMIEDEB GUSS SCHMIEDESTUECKE	87	10	3	829	101	25
	ZUSAMMEN	7147	349	82*	13124	935	217*
IICB	ENDERZEUGNISSE						
	03 STRICKWAREN AUS BAUMWOLLE		1			1	
	09 SONSTIGE SPINNSTOFFWAREN					2	
	11 SCHUHE AUS LEDER					1	
	13 PAPIERWAREN	140	16	4	226	32	6
	14 BUECHER KARTEN NOTEN BILDER					1	
	16 KAUTSCHUKWAREN				2	1	
	19 GLASWAREN	2	1		2	1	
	20 MESSERSCHMIEDEWAREN	26	20	5	50	42	10
	21 WERKZEUGE LANDWIRTSCH GERAETE	21	10	1	62	33	7
	22 SONSTIGE EISENWAREN	329	59	13	1494	312	72
	23 WAREN A KUPFER U KUPFERLEGIER	2	2	1	8	8	1

noch: Ein- und Ausfuhr (Spezialhandel) nach Herstellungs- und Verbrauchsländern

Nr. der Warengruppe bzw. -untergruppe	Warenbenennung	Oktober/Dezember 1960			Januar/Dezember 1960		
		dz - 100 kg	1000 DM	1000 *	dz - 100 kg	1000 DM	1000 *
I I C B	25 SONST WAREN A UNEDLEN METALLEN	19	9	3	96	42	9
	26 WERKZEUGMASCHINEN WALZWEKKSANL	21	29	6	218	160	39
	28 LANDMASCHINEN U ACKERSCHLEPPER				30	18	4
	30 KRAFTMASCHINEN		3	1	32	33	7
	31 PUMPEN DRUCKLUFTMASCHINEN	5	4	1	28	17	4
	32 FOERDERMITTEL	16	6	1	46	25	5
	33 PAPIER UND DRUCKMASCHINEN				32	25	5
	34 BUEROMASCHINEN				1	3	1
	35 NAHRUNGSMITTELINDUSTRIEMASCHIN	5	2	1	8	5	1
	36 SONSTIGE MASCHINEN	82	51	12	873	384	90
	38 KRAFTFAHRZEUGE LUFTFAHRZEUGE	1	2		21	15	4
	39 FAHRRADER	2	1		2	1	
	40 SONSTIGE FAHRZEUGE	58	8	2	470	63	17
	41 ELEKTROTECHNISCHE ERZEUGNISSE	17	26	8	60	83	19
	42 UHREN					1	
	43 FEINMECHAN U OPTISCHE ERZEUGN	1	8	1	8	48	9
	44 WACHSWAREN UND SEIFEN	7	2	1	43	12	4
	45 WAREN AUS KUNSTSTOFFEN		1			4	
	48 BLEISTIFTE U CHEM BUEROBEDARF	6	6		24	25	1
	49 PHARMAZEUTISCHE ERZEUGNISSE		1		7	10	3
	50 KOSMETISCHE ERZEUGNISSE				2	1	
	51 SONSTIGE CHEMISCHE ERZEUGNISSE		1			1	
	52 MUSIKINSTRUMENTE				6	5	2
	53 KINDERSPIELZEUGE CHRISTBAUMSCHM	1	1		1	2	
	54 SONSTIGE ENDERZEUGNISSE	12	6		18	20	4
	ZUSAMMEN	773	272	63*	3870	1437	324*
	INSGESAMT	24886	1194	283	58236	3882	902
	DARUNTER						
	EIGENVEREDELUNG	14336	500	121	38374	1474	354
	LOHNVEREDELUNG		1		6	8	1
	Ceylon						
	E I N F U H R						
I B	06 NAHRUNGSMITTEL TIER URSPR						*
	FISCHE UND FISCHZUBEREITUNGEN	1	19	5	3	88	21
	ZUSAMMEN	1	19	5*	3	88	21*
I C	18 NAHRUNGSMITTEL PFL URSPR						
	SUEDFRUECHTE	36209	4333	1032	79017	10429	2485
	20 KAKAO ROM	356	92	21	536	154	36
	22 GEWUERZE	417	303	73	1079	834	196
	25 PFLANZL OELE U FETTE Z ERNAEHR				11132	1158	276
	32 LEB PFLANZEN ZIERGAERT ERZEUGN				2	3	
	ZUSAMMEN	36982	4728	1126*	91766	12578	2993*
I D	03 GENUSSMITTEL						
	TEE	4424	2670	634	15228	9252	2200
	ZUSAMMEN	4424	2670	634*	15228	9252	2200*
I I A	05 ROHSTOFFE						
	FLACHS HANF JUTE UND DGL	48722	3511	837	213439	14953	3563
	11 BAU UND NUTZHOLZ RUNDHOLZ	98	10	3	130	13	4
	13 KAUTSCHUK GUTTAPERCHA BALATA	17560	5989	1332	73424	26343	6276
	32 SONSTIGE STEINE UND ERDEN	132	11	3	1148	98	24
	34 SONST ROHSTOFFE F CHEM ERZEUGN	29	7	2	73	62	15
	36 PFLANZL FLECHT U POLSTERSTOFFE	96	32	8	258	81	20
	38 SONST ROHSTOFFE AUCH ABFAELLE	1934	80	19	5397	219	53
	ZUSAMMEN	68567	9240	2204*	293869	41769	9955*
I I B	06 HALBWAREN						
	GESPINSTE A FLACHS HANF JUTE				468	53	12
	25 SONST TECHNISCHE FETTE U OELE	1873	238	57	6124	881	209
	ZUSAMMEN	1873	238	57*	6592	934	221*
I I C A	08 VORERZEUGNISSE						
	PAPIER UND PAPPE	15	1		15	1	
	17 SONST CHEMISCHE VORERZEUGNISSE	34	30	7	110	100	25
	30 EDELST SCHMUCKST PERLEN BEARB		260	63		703	169
	ZUSAMMEN	49	291	70*	125	804	194*
I I C B	15 ENDERZEUGNISSE						
	HOLZWAREN	9	11	2	30	36	9
	24 EDELMETALLW VERGOLD VERSILB W		1			2	
	25 SONST WAREN A UNEDLEN METALLEN					2	
	36 SONSTIGE MASCHINEN				11	8	2
	42 UHREN					2	1
	43 FEINMECHAN U OPTISCHE ERZEUGN		1			4	
	49 PHARMAZEUTISCHE ERZEUGNISSE					3	1
	54 SONSTIGE ENDERZEUGNISSE					3	
	ZUSAMMEN	9	13	2*	41	60	13*
I I I	01 RUECKWAREN	74	28	6	129	62	16
	INSGESAMT	111979	17227	4104	407753	65547	15613
	DARUNTER						
	EIGENVEREDELUNG	346	188	45	1022	590	140
	LOHNVEREDELUNG	23	7	1	60	35	8
	A U S F U H R						
I B	04 NAHRUNGSMITTEL TIER URSPR						*
	FLEISCH UND FLEISCHWAREN				77	35	8
	06 FISCHE UND FISCHZUBEREITUNGEN	2	1		26	7	1
	ZUSAMMEN	2	1	*	103	42	9*
I C	08 NAHRUNGSMITTEL PFL URSPR						
	MUELLEREIERZEUGNISSE	3719	90	21	55972	1465	353
	19 GEMUESE OBSTKONSERV FRUCHTSAFT	10	2		14	3	
	31 SONST PFLANZL NAHRUNGSMITTEL	27	7	1	57	16	3
	ZUSAMMEN	3756	99	22*	56043	1484	356*
I D	01 GENUSSMITTEL						
	HOPFEN	3	2	1	3	2	1
	05 TABAKERZEUGNISSE	2	2	1	4	3	1
	06 BIER	910	50	12	13157	673	161
	07 BRANNTWEIN	20	4	1	20	4	1

noch: Ein- und Ausfuhr (Spezialhandel) nach Herstellungs- und Verbrauchsländern

Nr. der Warengruppe bzw. -untergruppe	Warenbenennung	Oktober/Dezember 1960			Januar/Dezember 1960		
		dz - 100 kg	1000 DM	1000 s	dz - 100 kg	1000 DM	1000 s
10 08	WEIN	19	8	2	65	20	5
	ZUSAMMEN	954	66	17*	13249	702	169*
11 A	ROHSTOFFE						
21	MANGANERZE				889	66	16
31	KALIROHSALZE	508	4	1	1270	10	3
32	SONSTIGE STEINE UND ERDEN	232	3	1	701	16	4
34	SONST ROHSTOFFE F CHEM ERZEUGN	5193	44	11	25540	243	58
37	EDELST SCHMUCKST PERLEN ROH		34	8		82	19
	ZUSAMMEN	5933	85	21*	28400	417	100*
11 B	HALBWAREN						
02	REYON SYNTHET FAEDEN AUCH GEZW	10	26	7	23	52	14
05	GESPINSTE AUS BAUMWOLLE	2	3	1	7	12	4
06	GESPINSTE A FLACHS HANF JUTE	25	33	8	56	66	15
09	KAUTSCHUK BEARBEITET	49	19	4	71	32	8
10	GLASMASSE ROHGLAS	3	2	1	6	4	1
11	ZEMENT				125	4	1
12	SONST MINERALISCHE HAUSTOFFE	3305	77	18	5142	183	43
16	EISENHALBZEUG	100	4	2	100	4	2
17	ALUMINIUM ROH AUCH LEGIERUNGEN	12	5	2	64	27	7
24	FETTSAEUREN PARAFFIN VASELIN	102	8	2	777	49	11
28	KRAFTSTOFFE UND SCHMIEROLE				16	5	1
29	TEER U TEERDESTILL ERZEUGNISSE	1	1		1	1	
30	AUFBEREITETE KALIDUENGEMITTEL	16256	240	57	74727	1051	251
33	STICKSTOFF A N G DUENGEMITTEL	7620	110	26	57696	950	226
35	SONSTIGE CHEMISCHE HALBWAREN	394	17	3	4439	112	25
	ZUSAMMEN	27879	545	131*	143246	2552	609*
11 CA	VORERZEUGNISSE						
01	GEWERE A SEIDE REYON SYNTH FAD	40	164	39	167	610	145
02	GEWEBE A ZELLWOLLE SYNTH FASER	57	60	15	180	206	50
03	GEWEBE A WOLLE U AND TIERHAAR				5	19	4
04	GEWEBE AUS BAUMWOLLE	144	198	50	418	598	149
05	GEWEBE AUS FLACHS HANF JUTE	57	42	13	207	147	38
06	LEDER	7	19	6	597	288	71
07	FELLE ZU PELZWERK BEARBEITET					4	1
08	PAPIER UND PAPPE	551	68	19	1153	141	38
10	STEINZEUG TON PORZELLANERZEUGN					26	8
11	GLAS	193	18	4	445	47	11
12	KUNSTSTOFFE	478	218	50	1641	748	176
13	TEERFARBSTOFFE	37	28	6	195	153	34
14	SONST FARBSTOFFE FARBEN LACKE	150	34	11	509	129	32
15	DEXTRINE GELATINE UND LEIME	6	4	1	44	17	1
16	SPRENGSTOFFE SCHIESSBED ZUENDW	7	6	1	9	13	2
17	SONST CHEMISCHE VORERZEUGNISSE	5546	141	34	18095	494	120
19	STAHLROEHREN	45	10	3	168	41	11
20	STAB UND FORMEISEN	7734	328	78	13828	611	145
21	BLECH AUS EISEN	4892	274	65	11072	562	132
22	DRAHT AUS EISEN	523	27	6	1004	62	14
24	SCHMIEDEB GUSS SCHMIEDESTUECKE	8	1		72	17	4
25	STANGEN BLECHE USW KUPFER	107	50	12	488	203	51
27	STANGEN BLECHE USW AND UNEDL M	41	8	2	261	48	12
30	EDELST SCHMUCKST PERLEN BEARB		58	13		111	26
31	SONSTIGE VORERZEUGNISSE	6	4	1	123	35	9
	ZUSAMMEN	20629	1761	429*	50707	5312	1276*
11 CB	ENDERZEUGNISSE						
01	STRICKWAREN SEIDE CHEMIEFASERN					1	
04	SONST KLEIDUNG SEIDE CHEMIEFAS	1	6	2	2	13	3
05	SONST KLEIDUNG WOLLE AND TIERH					1	
06	SONST KLEIDUNG AUS BAUMWOLLE			1	2	12	3
07	SONST KLEIDUNG FLACHS HANF USW					2	
09	SONSTIGE SPINNSTOFFWAREN	15	29	6	70	129	27
11	SCHUHE AUS LEDER					8	34
12	ANDERE LEDERWAREN	9	31	9	31	128	29
13	PAPIERWAREN	100	34	10	554	145	40
14	BUECHER KARTEN NOTEN BILDER	14	17	4	37	47	6
15	HOLZWAREN	26	21	6	96	69	19
16	KAUTSCHUKWAREN	733	423	100	2229	1252	292
17	STEINWAREN	393	29	7	1261	92	23
18	STEINZEUG PORZELLAN U AE WAREN	9	8	3	54	41	9
19	GLASWAREN	107	54	13	765	185	42
20	MESSERSCHMIEDEWAREN	45	86	23	218	289	70
21	WERKZEUGE LANDWIRTSCH GERAETE	208	113	27	863	370	88
22	SONSTIGE EISENWAREN	5954	1223	291	14156	3375	810
23	WAREN A KUPFER U KUPFERLEGIER	72	53	11	207	157	37
24	EDELMETALLV VERGOLD VERSILB W	1	54	13	13	410	98
25	SONST WAREN A UNEDLEN METALLEN	455	226	56	1494	768	186
26	WERKZEUGMASCHINEN WALZWERKSANL	72	65	16	347	261	65
27	TEXTIL LEIDERINDUSTRIEMASCHINEN	194	105	25	518	338	83
28	LANDMASCHINEN U ACKERSCHLEPPER	112	65	15	176	126	30
30	KRAFTMASCHINEN	93	126	29	201	330	78
31	PUMPEN DRUCKLUFTMASCHINEN	116	114	27	206	221	50
32	FOERDERMITTEL	365	114	27	451	190	35
33	PAPIER UND DRUCKMASCHINEN	408	222	52	1225	672	161
34	BUEROMASCHINEN	56	149	36	245	642	158
35	NAHRUNGSMITTELINDUSTRIEMASCHIN	14	16	4	27	36	9
36	SONSTIGE MASCHINEN	767	350	81	2364	1218	280
37	WASSERFAHRZEUGE					2	
38	KRAFTFAHRZEUGE LUFTFAHRZEUGE	5616	3037	723	19473	10832	2587
39	FAHRRADER	102	35	8	352	117	27
40	SONSTIGE FAHRZEUGE	419	101	23	10298	11698	2784
41	ELEKTROTECHNISCHE ERZEUGNISSE	2204	1882	452	9249	7394	1763
42	UHREN	96	201	48	414	598	1410
43	FEINMECHAN U OPTISCHE ERZEUGN	36	253	56	133	829	186
44	WACHSWAREN UND SEIFEN	2	2	1	6	3	1
45	WAREN AUS KUNSTSTOFFEN	63	117	26	218	411	91
47	PHOTOHEMISCHE ERZEUGNISSE	60	64	16	171	214	51
48	BLEISTIFTE U CHEM BUEROBEDARF	244	141	32	486	344	80
49	PHARMAZEUTISCHE ERZEUGNISSE	460	487	119	2376	2039	490
50	KOSMETISCHE ERZEUGNISSE	111	95	22	394	325	74
51	SONSTIGE CHEMISCHE ERZEUGNISSE	2087	109	26	4755	453	107
52	MUSIKINSTRUMENTE	12	33	6	37	102	19
53	KINDERSPIELZEUG CHRISTBAUMSCHM	20	15	4	76	60	13
54	SONSTIGE ENDERZEUGNISSE	678	321	76	853	499	116
	ZUSAMMEN	22549	10631	2532*	77151	52744	12539*

noch: Ein- und Ausfuhr (Spezialhandel) nach Herstellungs- und Verbrauchsländern

Nr. der Warengruppe bzw. -untergruppe	Warenbenennung	Oktober/Dezember 1960			Januar/Dezember 1960		
		dz - 100 kg	1000 DM	1000 \$	dz - 100 kg	1000 DM	1000 \$
III	01 RUECKWAREN		6	1		6	1
	02 ERSATZLIEFERUNGEN	24	26	6	47	86	21
	INSGESAMT	81726	13220	3159	368946	63345	15080
	DARUNTER						
	EIGENVEREDELUNG	6171	1607	390	64032	17278	4130
	LOHNVEREDELUNG	6	11	1	42	89	19
	China (Taiwan)						
	E I N F U H R						
IB	NAHHRUNGSMITTEL TIER URSPR			*			*
	04 FLEISCH UND FLEISCHWAREN				12	4	1
	05 DAERME	3	9	2	7	17	4
	ZUSAMMEN	3	9	2*	19	21	5*
IC	NAHHRUNGSMITTEL PFL URSPR						
	12 HUELSENFK ZUR VIEHFUETTERUNG				674	26	6
	16 GEMUESE SONST KUECHENGWAECHSE	51	5	1	56	6	1
	17 OBST AUSSER SUEDFRUECHTEN				26	3	1
	18 SUEDFRUECHTE				10	5	1
	19 GEMUESE OBSTKONSERV FRUCHTSAFT	69320	5473	1305	167118	12930	3080
	22 GEWUERZE	5	2	1	28	8	3
	24 OELFRUECHTE ZUR ERNAEHRUNG	10	1		10	1	
	25 PFLANZL OELE U FETTE Z ERNAEHR				561	80	19
	31 SONST PFLANZL NAHRUNGSMITTEL	58	9	2	5529	428	102
	ZUSAMMEN	69444	5490	1309*	174012	13487	3213*
ID	GENUSSMITTEL						
	03 TEE	691	308	74	2284	965	229
	04 ROHTABAK	20	6	1	35	11	3
	07 BRANNTWEIN				5	2	
	08 WEIN				9	1	
	ZUSAMMEN	711	314	75*	2333	979	232*
IIA	ROHSTOFFE						
	03 WOLLE AND TIERHAARE REISSWOLLE				205	72	17
	04 BAUMWOLLE REISSBAUMWOLLE A3F				233	37	9
	07 FELLE ZU PELZWERK ROH		1			2	
	08 ANDERE FELLE UND HAEUTE				67	9	2
	09 BETTFEDERN	1715	944	226	3297	1861	446
	16 STEINKOHL EINSCHL PRESSKOHLE				50	1	
	36 PFLANZL FLECHT U POLSTERSTOFFE				108	9	2
	38 SONST ROHSTOFFE AUCH ABFAELLE				1	5	2
	ZUSAMMEN	1715	945	226*	3961	1996	478*
IIB	HALBWAREN						
	01 ROHSEIDE UND SEIDENGESPINSTE				13	58	14
	25 SONST TECHNISCHE FETTE U OELE				247	22	5
	ZUSAMMEN			*	260	80	19*
IICA	VORERZEUGNISSE						
	01 GEWEBE A SEIDE REYON SYNTH FAD				5	17	4
	03 GEWEBE A WOLLE U AND TIERHAAR	3	9	2	3	9	2
	17 SONST CHEMISCHE VORERZEUGNISSE	979	1324	317	2541	2787	667
	31 SONSTIGE VORERZEUGNISSE	2	1		7	4	1
	ZUSAMMEN	984	1334	319*	2556	2817	674*
IICB	ENDERZEUGNISSE						
	07 SONST KLEIDUNG FLACHS HANF USW					1	
	08 HUETE	42	101	23	141	324	74
	13 PAPIERWAREN	2	1		20	12	3
	14 BUECHER KARTEN NOTEN BILDER		2			3	
	15 HOLZWAREN	12	7	1	22	17	3
	25 SONST WAREN A UNEDLEN METALLEN	1	2	1	1	2	1
	36 SONSTIGE MASCHINEN					5	1
	41 ELEKTROTECHNISCHE ERZEUGNISSE				33	21	5
	43 FEINMECHAN U OPTISCHE ERZEUGN					3	1
	46 SPIELFILME BEL FILME PLATTEN		1			1	
	52 MUSIKINSTRUMENTE				1	1	
	53 KINDERSPIELZEUG CHRISTBAUMSCHM	3	11	3	4	13	4
	54 SONSTIGE ENDERZEUGNISSE		1		6	7	1
	ZUSAMMEN	60	126	28*	228	410	93*
III	01 RUECKWAREN	2	10	2	26	53	12
	INSGESAMT	72919	8228	1961	183395	19843	4726
	DARUNTER						
	EIGENVEREDELUNG	381	207	50	1467	686	164
	LOHNVEREDELUNG				8	11	3
	A U S F U H R						
IC	NAHHRUNGSMITTEL PFL URSPR			*			*
	31 SONST PFLANZL NAHRUNGSMITTEL					1	
	ZUSAMMEN			*		1	*
ID	GENUSSMITTEL						
	06 BIER	22	2		213	13	2
	08 WEIN	6	2	1	9	3	1
	ZUSAMMEN	28	4	1*	222	16	3*
IIA	ROHSTOFFE						
	32 SONSTIGE STEINE UND ERDEN	11	1		209	7	1
	ZUSAMMEN	11	1	*	209	7	1*
IIB	HALBWAREN						
	02 REYON SYNTHET FAEDEN AUCH GEZW	5	8	2	525	294	71
	12 SONST MINERALISCHE BAUSTOFFE	1105	37	8	1913	88	21
	17 ALUMINIUM ROH AUCH LEGIERUNGEN				3	2	1
	18 KUPFER ROH AUCH LEGIERUNGEN	9	4	1	19	8	2
	22 ZINK ROH AUCH LEGIERUNGEN				340	42	10
	23 SONST UNEDLE METALLE ROH					1	
	24 FETTSAEUREN PARAFFIN VASELIN	233	49	11	476	120	29
	28 KRAFTSTOFFE UND SCHMIEHOLE				28	4	1
	30 AUFBEREITETE KALIDUENGEMITTEL				213300	3287	783
	35 SONSTIGE CHEMISCHE HALBWAREN	1200	80	20	6366	548	134
	ZUSAMMEN	2552	178	42*	222970	4394	1052*

noch: Ein- und Ausfuhr (Spezialhandel) nach Herstellungs- und Verbrauchsländern

Nr. der Warengruppe bzw. -untergruppe	Warenbenennung	Oktober/Dezember 1960			Januar/Dezember 1960		
		dz - 100 kg	1000 DM	1000 #	dz - 100 kg	1000 DM	1000 #
IICA	VORERZEUGNISSE						
03	GEWEBE A WOLLE U AND TIERHAAR				6	15	4
04	GEWEBE AUS BAUMWOLLE	5	8	2	16	18	4
05	GEWEBE AUS FLACHS HANF JUTE		1			1	
08	PAPIER UND PAPPE				28	12	2
10	STEINZEUG TON PORZELLANERZEUGN				37	23	6
11	GLAS	18	11	3		16	4
12	KUNSTSTOFFE	32	7	2	77	16	
13	TEERFARBSTOFFE	1371	383	92	5567	1494	357
14	SONST FARBSTOFFE FARBEN LACKE	28	54	13	443	826	198
15	DEXTRINE GELATINE UND LEIME	778	78	17	3501	315	76
16	SPRENGSTOFFE SCHIESSBED ZUENDW	1756	191	46	3614	423	102
17	SONST CHEMISCHE VORERZEUGNISSE	3925	596	133	12880	1658	395
19	STAHLROEHREN	5331	984	235	20353	3922	942
20	STAB UND FORMEISEN	1958	167	39	7397	601	143
21	BLECH AUS EISEN	6499	338	80	23290	1184	284
22	DRAHT AUS EISEN	1990	137	34	19130	1263	302
23	EISENBAHNOBERHAUMATERIAL				1	1	
24	SCHMIEDB GUSS SCHMIEDESTUECKE	1287	76	19	3910	199	48
25	STANGEN BLECHE USW KUPFER	169	40	10	5514	520	125
27	STANGEN BLECHE USW AND UNEDL M	9	6	1	41	44	11
31	SONSTIGE VORERZEUGNISSE	320	50	13	815	152	36
	ZUSAMMEN	25473	3087	739*	106624	12690	3039*
IICB	ENDERZEUGNISSE						
09	SONSTIGE SPINNSTOFFWAREN				4	2	1
12	ANDERE LEDERWAREN					1	
13	PAPIERWAREN	3	4	1	41	35	8
14	BUECHEK KARTEN NOTEN BILDER	3	7	2	6	16	4
15	HOLZWAREN		1			1	
16	KAUTSCHUKWAREN	57	28	6	1082	502	121
17	STEINWAREN				9	2	1
18	STEINZEUG PORZELLAN. U AE WAREN	15	12	3	16	13	3
19	GLASWAREN	12	12	3	12	15	3
20	MESSERSCHMIEDWAREN		2	1	11	19	6
21	WERKZEUGE LANDWIRTSCH GERAETE	27	45	13	86	145	35
22	SONSTIGE EISENWAREN	624	131	32	7276	748	179
23	WAREN A KUPFER U KUPFERLEGIER	36	62	15	76	136	33
24	EDELMETALLW VERGOLD VERSILB W					5	1
25	SONST WAREN A UNEDLEN METALLEN	7	16	4	16	34	7
26	WERKZEUGMASCHINEN WALZWERKSANL	404	186	45	1983	1307	314
27	TEXTIL LEDERINDUSTRIEMASCHINEN	1773	1309	311	3953	3075	733
28	LANDMASCHINEN U ACKERSCHLEPPER	111	57	14	278	176	42
30	KRAFTMASCHINEN	213	150	36	560	808	192
31	PUMPEN DRUCKLUFTMASCHINEN	164	204	47	960	1222	292
32	FOERDERMITTEL	88	85	21	7525	1940	463
33	PAPIER UND DRUCKMASCHINEN				163	181	43
34	BUEROMASCHINEN	5	23	6	38	141	35
35	NAHRUNGSMITTELINDUSTRIEMASCHIN	434	505	120	460	555	132
36	SONSTIGE MASCHINEN	972	729	176	9135	6046	1446
37	WASSERFAHRZEUGE	1	4620	1100	1	4620	1100
38	KRAFTFAHRZEUGE LUFTFAHRZEUGE	378	378	86	3800	3125	735
39	FAHRRADER				3	3	
40	SONSTIGE FAHRZEUGE	2	1		2	1	
41	ELEKTROTECHNISCHE ERZEUGNISSE	822	722	175	2653	2767	663
42	UHREN	21	37	11	70	112	29
43	FEINMECHAN U OPTISCHE ERZEUGN	32	127	29	66	358	82
45	WAREN AUS KUNSTSTOFFEN				17	114	26
46	SPIELFILME BEL FILME PLATTEN					3	1
47	PHOTOCHEMISCHE ERZEUGNISSE	13	10	2	97	82	19
48	BLEISTIFTE U CHEM BUEROBEDARF				3	5	1
49	PHARMAZEUTISCHE ERZEUGNISSE	264	664	157	966	1967	471
50	KOSMETISCHE ERZEUGNISSE				3	3	
51	SONSTIGE CHEMISCHE ERZEUGNISSE	1514	420	99	3367	1320	318
52	MUSIKINSTRUMENTE	6	6	1	9	13	2
54	SONSTIGE ENDERZEUGNISSE	8	15	4	95	86	21
	ZUSAMMEN	8008	10568	2520*	44841	31704	7562*
III	ERSATZLIEFERUNGEN	57	13	2	79	38	9
	INSGESAMT	36129	13851	3304	374945	48850	11666
	DARUNTER						
	EIGENVEREDELUNG	2226	556	131	7474	2140	509
	LOHNVEREDELUNG				4	15	4
	China (Volksrep.)						
	E I N F U H R						
IB	NAHRUNGSMITTEL TIER URSPR						
04	FLEISCH UND FLEISCHWAREN	91	26	7	4309	994	238
05	DAERME	2177	3727	888	13366	21609	5155
06	FISCHE UND FISCHZUBEREITUNGEN	331	134	33	902	378	96
09	EIER EIWEISS EIGELB	6765	5513	1310	23389	17590	4183
10	HONIG	5498	484	115	34773	3008	713
11	FISCHMEHL UND DGL				225	13	3
	ZUSAMMEN	14862	9884	2353*	76964	43592	10388*
IC	NAHRUNGSMITTEL PFL URSPR						
06	HIRSE UND SONSTIGES GETREIDE	1539	50	11	13686	438	105
07	REIS	10972	327	78	202006	6765	1610
10	NICHTOELHALTIGE SAEMEREIEN	50	1		79	2	
11	HUELSENFRUECHTE ZUR ERNAEHRUNG	180	11	3	3176	129	31
12	HUELSENFK ZUR VIEHFUETTERUNG	85397	2591	618	297222	9542	2273
16	GEMUESE SONST KUECHENGWAECHSE				65	16	3
17	OBST AUSSER SUEDFRUECHTEN	436	97	23	2526	579	140
19	GEMUESE OBSTKONSERV FRUCHTSAFT	5162	458	111	13072	1198	285
22	GEWUERZE	472	67	17	1973	238	60
24	OELFRUECHTE ZUR ERNAEHRUNG	33258	1399	336	2145729	80298	19123
25	PFLANZL OELE U FETTE Z ERNAEHR	8187	761	181	110693	12966	3084
29	SONST ABFALLERZEUGN VIEHFUETT	29	1		72753	1647	391
31	SONST PFLANZL NAHRUNGSMITTEL	2436	405	96	22018	3085	733
	ZUSAMMEN	148118	6168	1474*	2884998	116903	27838*

noch: Ein- und Ausfuhr (Spezialhandel) nach Herstellungs- und Verbrauchsländern

Nr. der Warengruppe bzw. -untergruppe	Warenbenennung	Oktober/Dezember 1960			Januar/Dezember 1960		
		dz - 100 kg	1000 DM	1000 #	dz - 100 kg	1000 DM	1000 #
I D	GENUSSMITTEL						
03	TEE	319	149	36	1606	638	151
04	ROHTABAK	437	66	14	1575	495	115
07	BRANNTWEIN				9	4	1
08	WEIN	33	4	1	49	6	1
	ZUSAMMEN	789	219	51*	3239	1143	268*
I I A	ROHSTOFFE						
01	ABFALLSEIDE SEIDENGEHAUESE				211	679	160
03	WOLLE AND TIERHAARE REISSWOLLE	9783	3677	879	34865	13031	3107
04	BAUMWOLLE REISSBAUMWOLLE ABF	13319	868	205	88116	5320	1269
05	FLACHS HANF JUTE UND DGL	5984	1053	250	24954	3371	805
07	FELLE ZU PELZWERK ROH	87	195	46	9055	9485	2253
08	ANDERE FELLE UND HAUTE	299	68	17	1152	311	75
09	BETTFEDERN	7231	5126	1217	22599	16130	3830
11	BAU UND NUTZHOLOZ RUNDHOLOZ				189	42	10
12	PFLANZL STOFFE Z FAERB OD GERB	50	4	1	611	52	13
15	OELEFRUECHTE FUER TECHN OELE				46419	3017	719
21	MANGANERZE	101	4	1	2839	96	24
29	SONSTIGE ERZE UND METALLASCHEN	3678	1511	359	9279	3588	854
32	SONSTIGE STEINE UND ERDEN	21115	336	79	53851	1031	247
34	SONST ROHSTOFFE F CHEM ERZEUGN	406	59	14	1985	370	91
36	PFLANZL FLECHT U POLSTERSTOFFE	748	86	20	13392	1183	283
37	EDELST SCHMUCKST PERLEN ROH	11	521	124	16	772	185
38	SONST ROHSTOFFE AUCH ABFAELLE	2679	1864	444	11226	8632	2062
	ZUSAMMEN	65491	15372	3656*	320759	67080	15987*
I I B	HALBWAREN						
01	ROHSEIDE UND SEIDENGESPINSTE	303	1125	267	1075	3983	947
05	GESPINSTE AUS BAUMWOLLE	1	1		1	1	
12	SONST MINERALISCHE BAUSTOFFE				3	1	
21	ZINN ROH AUCH LEGIERUNGEN	7519	6845	1629	29766	27167	6464
23	SONST UNEDLE METALLE ROH	8461	1406	335	17732	3462	825
24	FETTSAEUREN PARAFFIN VASELIN	8	2	1	157	41	11
25	SONST TECHNISCHE FETTE U OELE	9645	1377	328	48695	6752	1608
28	KRAFTSTOFFE UND SCHMIEROELE	2738	146	35	9995	534	127
35	SONSTIGE CHEMISCHE HALBWAREN	3041	340	80	12185	1096	248
38	SONSTIGE HALBWAREN	500	6200	1476	550	6820	1623
	ZUSAMMEN	32216	17442	4151*	120159	49817	11853*
I I C A	VORERZEUGNISSE						
01	GEWEBE A SEIDE REYON SYNTH FAD	113	392	92	572	2097	492
02	GEWEBE A ZELLWOLLE SYNTH FASER	15	8	2	89	49	12
03	GEWEBE A WOLLE U AND TIERHAAR	130	305	72	300	676	166
04	GEWEBE AUS BAUMWOLLE	60	18	4	231	68	17
05	GEWEBE AUS FLACHS HANF JUTE	12	59	15	355	234	55
06	LEDER	5	10	2	52	98	23
07	FELLE ZU PELZWERK BEARBEITET	76	188	46	313	807	195
08	PAPIER UND PAPPE	345	44	10	1736	217	52
09	FURNIERE SPERRHOLOZ FASSHOLOZ	36	4	1	121	13	3
16	SPRENGSTOFFE SCHIESSBED ZUENDW	534	230	54	679	302	73
17	SONST CHEMISCHE VORERZEUGNISSE	5503	507	122	20975	2087	496
30	EDELST SCHMUCKST PERLEN BEARB	1	125	30	2	429	105
31	SONSTIGE VORERZEUGNISSE	606	118	28	2110	399	96
	ZUSAMMEN	7436	2008	478*	27535	7476	1785*
I I C B	ENDERZEUGNISSE						
01	STRICKWAREN SEIDE CHEMIEFASERN				1	17	4
02	STRICKWAREN WOLLE U AND TIERH	5	16	4	5	16	4
03	STRICKWAREN AUS BAUMWOLLE	13	57	14	77	364	88
04	SONST KLEIDUNG SEIDE CHEMIEFAS		1		5	32	7
05	SONST KLEIDUNG WOLLE AND TIERH		1			1	
06	SONST KLEIDUNG AUS BAUMWOLLE	1	3	1	41	55	13
07	SONST KLEIDUNG FLACHS HANF USW	8	117	26	114	771	182
08	HUETE	72	443	108	225	1027	246
09	SONSTIGE SPINNSTOFFWAREN	83	49	12	299	184	44
10	PELZWAREN	3	7	2	3	7	2
11	SCHUHE AUS LEDER				40	24	6
12	ANDERE LEUERWAREN	1	2	1	8	36	8
13	PAPIERWAREN	181	25	6	569	80	19
14	BUECHER KARTEN NOTEN BILDER	2	9	2	6	47	11
15	HOLZWAREN	44	24	6	331	207	49
16	KAUTSCHUKWAREN	49	23	5	97	37	8
18	STEINZEUG PORZELLAN U AE WAREN	179	101	22	744	404	97
19	GLASWAREN	5	1		17	7	1
23	WAREN A KUPFER U KUPFERLEGIER	1	1		1	1	
24	EDELMETALLW VERGOLD VERSILB W	1	25	5	1	84	19
25	SONST WAREN A UNEDLEN METALLEN	1	1		7	10	3
41	ELEKTROTECHNISCHE ERZEUGNISSE				4	2	
45	WAREN AUS KUNSTSTOFFEN					1	
46	SPIELFILME BEL FILME PLATTEN		6	1		19	5
49	PHARMAZEUTISCHE ERZEUGNISSE	149	34	8	542	136	30
52	MUSIKINSTRUMENTE					1	
53	KINDER, SPIELZEUG CHRISTBAUMSCHM	2	1		3	2	
54	SONSTIGE ENDERZEUGNISSE	452	304	73	2537	1648	399
	ZUSAMMEN	1252	1251	296*	5677	5220	1245*
I I I	RUECKWAREN	27	1		150	89	20
	INSGESAMT	270191	52345	12459	3439481	291320	69384
	DARUNTER						
	EIGENVEREDELUNG	5792	591	142	98138	5781	1375
	LOHNVEREDELUNG	110	114	27	477	461	110
	PASSIVE VEREDELUNG	1	28	7	3	91	22
	A U S F U H R						
I C	NAHRUNGSMITTEL PFL URSPR						
31	SONST PFLANZL NAHRUNGSMITTEL					2	1
	ZUSAMMEN					2	1*
I I A	ROHSTOFFE						
14	ROHGUMMEN SCHELLACK BALSAME	1	1		419	404	97
30	SPEISE UND INDUSTRIESALZ				200	1	
32	SONSTIGE STEINE UND ERDEN				15	2	
37	EDELST SCHMUCKST PERLEN ROH					2	
	ZUSAMMEN	1	1	*	634	409	97*

noch: Ein- und Ausfuhr (Spezialhandel) nach Herstellungs- und Verbrauchsländern

Nr. der Warengruppe bzw. -untergruppe	Warenbenennung	Oktober/Dezember 1960			Januar/Dezember 1960		
		dz - 100 kg	1000 DM	1000 #	dz - 100 kg	1000 DM	1000 #
IIB	HALBWAREN						
02	REYON SYNTHET FALDEN AUCH GEZW	2049	845	202	32140	14963	3564
09	KAUTSCHUK BEARBEITET	4	10	2	4	10	2
10	GLASMASSE ROHGLAS				2	33	8
15	FERROLEGIERUNGEN	118	242	58	1893	3487	831
16	EISENHALBZEUG	252	22	5	29600	1186	282
17	ALUMINIUM ROH AUCH LEGIERUNGEN				282	107	25
18	KUPFER ROH AUCH LEGIERUNGEN	1	1		52247	16031	3819
19	NICKEL ROH AUCH LEGIERUNGEN	9386	7025	1673	15418	11516	2742
23	SONST UNEDLE METALLE ROH	8	130	31	195	1506	358
24	FETTSAEUREN PARAFFIN VASELIN	290	16	3	8910	454	108
27	RUECKST D ERDOEL U TEERDESTILL				1	1	
28	KRAFTSTOFFE UND SCHMIEROELE				3	1879	5
33	STICKSTOFF A N G DUENGEMITTEL				2323040	31879	7590
35	SONSTIGE CHEMISCHE HALBWAREN	5	13	3	9193	1130	267
38	SONSTIGE HALBWAREN	700	118	28	1771	449	107
	ZUSAMMEN	12813	8422	2005*	2474699	82771	19704*
IICA	VORERZEUGNISSE						
01	GEWEBE A SEIDE REYON SYNTH FAD		2		10	33	7
03	GEWEBE A WOLLE U AND TIERHAAR				1	3	1
04	GEWEBE AUS BAUMWOLLE	2	3	1	4	7	1
05	GEWEBE AUS FLACHS HANF JUTE				234	39	9
06	LEDER					1	
08	PAPIER UND PAPPE				291	115	27
10	STEINZEUG TON PORZELLANERZEUGN				9	15	4
11	GLAS	100	15	4	128	21	5
12	KUNSTSTOFFE	1426	804	191	11192	4996	1185
13	TEERFARBSTOFFE	22	25	5	3613	8801	2095
14	SONST FARBSTOFFE FARBEN LACKE		4	1	485	332	78
15	DEXTRINE GELATINE UND LEIME				8	13	3
17	SONST CHEMISCHE VORERZEUGNISSE	2840	646	153	50900	13213	3151
18	GUSSROEHREN	396	38	9	3426	180	43
19	STAHLROEHREN	193066	32298	7689	440153	60170	14326
20	STAB UND FORMEISEN	13481	3205	765	93663	19954	4752
21	BLECH AUS EISEN	100581	10418	2482	552409	50058	11922
22	DRAHT AUS EISEN	1107	340	82	26055	3436	822
23	EISENBAHNOBERBAUMATERIAL				206228	8220	1956
25	STANGEN BLECHE USW KUPFER	9267	2873	685	174374	52724	12558
26	STANGEN BLECHE USW ALUMINIUM				63	64	15
27	STANGEN BLECHE USW AND UNEDL M	1717	2183	518	6490	6957	1653
28	STANGEN BLECHE USW EDELMETALLE		2	1	1	621	150
30	EDELST SCHMUCKST PERLEN BEARB		3	1		87	21
31	SONSTIGE VORERZEUGNISSE	4	3	1	24	20	5
	ZUSAMMEN	324019	52862	12588*	1569761	230080	54789*
IICB	ENDERZEUGNISSE						
01	STRICKWAREN SEIDE CHEMIEFASERN					1	
12	ANDERE LEDERWAREN					8	1
13	PAPIERWAREN				6	37	8
14	BUECHER KARTEN NOTEN BILDER	119	310	73	536	1252	299
16	KAUTSCHUKWAREN		2	1	49	48	11
18	STEINZEUG PORZELLAN U AE WAREN	2	1		3	2	
19	GLASWAREN	5	4	2	14	10	3
21	WERKZEUGE LANDWIRTSCH GERAETE	38	18	4	1108	474	113
22	SONSTIGE EISENWAREN	15913	2296	548	49173	6658	1587
23	WAREN A KUPFER U KUPFERLEGIER	25	102	24	233	720	169
25	SONST WAREN A UNEDLEN METALLEN	4	2	1	46	150	39
26	WERKZEUGMASCHINEN WALZWERKSANL	1443	1517	361	62507	35132	8365
27	TEXTIL LEDERINDUSTRIEMASCHINEN	137	143	35	688	599	143
28	LANDMASCHINEN U ACKERSCHLEPPER				104	100	24
30	KRAFTMASCHINEN	190	140	33	229	219	52
31	PUMPEN DRUCKLUFTMASCHINEN	82	139	33	159	330	79
32	FOERDERMITTEL				14	25	6
33	PAPIER UND DRUCKMASCHINEN	58	72	17	107	135	31
34	BUEROMASCHINEN		3		97	189	44
35	NAHRUNGSMITTELINDUSTRIEMASCHIN	58	84	20	140	171	41
36	SONSTIGE MASCHINEN	1364	1941	366	5886	5308	1267
38	KRAFTFAHRZEUGE LUFTFAHRZEUGE	124	106	26	216	195	50
41	ELEKTROTECHNISCHE ERZEUGNISSE	328	2234	535	10961	9741	2319
42	UHREN					1	
43	FEINMECHAN U OPTISCHE ERZEUGN	176	1139	274	494	3009	722
45	WAREN AUS KUNSTSTOFFEN	5	4	1	10	26	5
47	PHOTOCHEMISCHE ERZEUGNISSE	6	15	4	6	15	4
48	BLEISTIFTE U CHEM BUEROBEDARF				5	1	
49	PHARMAZEUTISCHE ERZEUGNISSE	164	137	33	1766	1510	357
51	SONSTIGE CHEMISCHE ERZEUGNISSE	4591	4586	1091	24197	21424	5100
52	MUSIKINSTRUMENTE				10	16	4
54	SONSTIGE ENDERZEUGNISSE				2	3	1
	ZUSAMMEN	24429	14595	3482*	158766	87519	20844*
III	RUECKWAREN						
02	ERSATZLIEFERUNGEN	3	19	5	24	41	11
	INSGESAMT	361265	75899	18080	4203884	400823	95446
	DARUNTER						
	EIGENVEREDELUNG	11106	4841	1154	155438	43953	10467
	LOHNVEREDELUNG					1	
	PASSIVE VEREDELUNG	1	3	1	3	10	3
	Cypern						
	E I N F U H R						
IC	NAHRUNGSMITTEL PFL URSPR						
14	KARTOFFELN				2934	110	26
16	GEMUESE SONST KUECHENGEWAECHSE				271	27	6
17	OBST AUSSER SUEDFRUECHTEN				246	19	4
18	SUEDFRUECHTE	2041	128	30	32374	1790	427
	ZUSAMMEN	2041	128	30*	35825	1946	463*
ID	GENUSSMITTEL						
04	ROHTABAK	154	43	10	529	144	34
08	WEIN	414	26	6	2863	169	38
	ZUSAMMEN	568	69	16*	3392	313	72*

noch: Ein- und Ausfuhr (Spezialhandel) nach Herstellungs- und Verbrauchsländern

Nr. der Warengruppe bzw. -untergruppe	Warenbenennung	Oktober/Dezember 1960			Januar/Dezember 1960		
		dz - 100 kg	1000 DM	1000 \$	dz - 100 kg	1000 DM	1000 \$
I IA	ROHSTOFFE						
03	WOLLE AND TIERHAARE REISSWOLLE				5	3	1
08	ANDERE FELLE UND HAEUTE				274	163	40
12	PFLANZL STOFFE Z FAERB OD GERB	15	1		15	1	
22	KUPFERERZE UND KIESABBRAENDE	274485	12092	2879	927722	42499	10118
25	CHROMERZE	21269	387	92	132575	2319	552
27	SCHWEFELKIES	506148	3722	886	3305507	29013	6908
28	SONSTIGE ERZE UND METALLASCHEN	173	17	4	173	17	4
32	SONSTIGE STEINE UND ERDEN	184	15	4	184	15	4
34	SONST ROHSTOFFE F CHEM ERZEUGN				7827	457	108
	ZUSAMMEN	802274	16234	3865*	4374282	74487	17735*
I IB	HALBWAREN						
17	ALUMINIUM ROH AUCH LEGIERUNGEN	74	12	3	249	47	11
18	KUPFER ROH AUCH LEGIERUNGEN	10326	1507	358	30128	4591	1093
19	NICKEL ROH AUCH LEGIERUNGEN				7	2	1
	ZUSAMMEN	10400	1519	361*	30384	4640	1105*
I ICB	ENDERZEUGNISSE						
14	BUECHER KARTEN NOTEN BILDER					30	7
24	EDELMETALLW VERGOLD VERSILB W					1	
31	PUMPEN DRUCKLUFTMASCHINEN	7	4	1	10	8	2
34	BUEROMASCHINEN		2			2	
36	SONSTIGE MASCHINEN				1	1	
38	KRAFTFAHRZEUGE LUFTFAHRZEUGE				2	1	
41	ELEKTROTECHNISCHE ERZEUGNISSE	4	1		13	6	2
43	FEINMECHAN U OPTISCHE ERZEUGN		1			3	
	ZUSAMMEN	11	8	1*	26	52	11*
I II	RUECKWAREN	15	36	9	120	169	41
	INSGESAMT	815309	17994	4282	4444029	81607	19427
	DARUNTER						
	EIGENVEREDELUNG	27	2	1	27	2	1
	LOHNVEREDELUNG	11	8	1	26	22	4
	A U S F U H R			*			*
I A	LEBENDE TIERE						
04	SONSTIGE LEBENDE TIERE		2	1		3	1
	ZUSAMMEN		2	1*		3	1*
I B	NAHRUNGSMITTEL TIER URSPR						
03	KAESE				5	2	1
04	FLEISCH UND FLEISCHWAREN	12	7	1	45	26	8
06	FISCHE UND FISCHZUBEREITUNGEN	5	2		108	18	5
	ZUSAMMEN	17	9	1*	158	46	14*
I C	NAHRUNGSMITTEL PFL URSPR						
08	MUELLEREIERZEUGNISSE				251	5	1
21	KAKAOERZEUGNISSE	36	21	4	47	23	4
23	ZUCKER				30	54	12
25	PFLANZL OELE U FETTE Z ERNAEHR	5159	602	143	26180	3153	749
27	OELKUCHEN	986	33	8	2957	97	23
31	SONST PFLANZL NAHRUNGSMITTEL	39	20	5	209	139	32
	ZUSAMMEN	6220	676	160*	29674	3471	821*
I D	GENUSSMITTEL						
02	KAFFEE				5	6	2
05	TABAKERZEUGNISSE				1	1	
06	BIER	1789	96	23	5324	286	68
07	BRANNTWEIN					1	
08	WEIN	44	8	3	157	30	9
	ZUSAMMEN	1833	104	26*	5487	324	79*
I IA	ROHSTOFFE						
02	ZELLWOLLE SYNTHET FASERN U ABF				253	51	12
04	BAUMWOLLE REISSBAUMWOLLE ABF				19	2	1
06	ABF V GESPINSTWAREN LUMPEN				9	3	1
16	STEINKOEHLE EINSCHL PRESSKOEHL				700	7	2
21	MANGANERZE				35	3	1
32	SONSTIGE STEINE UND ERDEN	15	1		30	2	
38	SONST ROHSTOFFE AUCH ABFAELLE				4006	57	14
	ZUSAMMEN	15	1	*	5052	125	31*
I IB	HALBWAREN						
01	ROHSEIDE UND SEIDENGESPINSTE				1	7	2
02	REYON SYNTHET FAEDEN AUCH GEZW	7	19	4	61	151	34
04	GESPINSTE WOLLE U AND TIERHAAR	7	16	3	47	85	19
09	GESPINSTE AUS BAUMWOLLE	1	3	1	7	10	3
06	GESPINSTE A FLACHS HANF JUTE				2	2	
09	KAUTSCHUK BEARBEITET	452	140	34	1870	604	144
12	SONST MINERALISCHE BAUSTOFFE	60	8	1	136	19	3
15	FERROLEGIERUNGEN	100	9	2	170	15	3
16	EISENHALBZEUG	20	1		20	1	
18	KUPFER ROH AUCH LEGIERUNGEN	6	4	1	6	4	1
24	FETTSAEUREN PARAFFIN VASELIN	134	15	5	447	55	14
25	SONST TECHNISCHE FETTE U OELE				2	1	
26	KOKS				200	3	1
28	KRAFTSTOFFE UND SCHMIEROELE	20	1		150	11	3
33	STICKSTOFF A N G DUENGEMITTEL	4558	65	16	9941	136	33
35	SONSTIGE CHEMISCHE HALBWAREN	659	41	9	1503	98	20
38	SONSTIGE HALBWAREN				1854	58	13
	ZUSAMMEN	6024	322	76*	16417	1260	293*
I ICA	VORERZEUGNISSE						
01	GEWEBE A SEIDE REYON SYNTH FAD	16	51	14	76	231	59
02	GEWEBE A ZELLWOLLE SYNTH FASER	130	118	27	552	556	129
03	GEWEBE A WOLLE U AND TIERHAAR	26	47	13	65	153	41
04	GEWEBE AUS BAUMWOLLE	93	105	24	347	405	101
09	GEWEBE AUS FLACHS HANF JUTE	80	54	12	224	147	33
06	LEDER	534	480	115	1400	1108	265
08	PAPIER UND PAPPE	36	10	1	121	25	5
09	FURNIERE SPERRHOLZ FASSHOLZ	211	21	5	622	68	15
10	STEINZEUG TON PORZELLANERZEUGN	164	13	3	422	44	9
11	GLAS	953	83	20	3121	261	62
12	KUNSTSTOFFE	305	142	34	1120	495	116
13	TEERFARBSTOFFE	3	3	1	20	31	6
14	SONST FARBSTOFFE FARBEN LACKE	196	49	13	588	133	33

noch: Ein- und Ausfuhr (Spezialhandel) nach Herstellungs- und Verbrauchsländern

Nr. der Warengruppe bzw. -untergruppe	Warenbenennung	Oktober/Dezember 1960			Januar/Dezember 1960		
		dz - 100 kg	1000 DM	1000 \$	dz - 100 kg	1000 DM	1000 \$
I I C A	DEXTRINE GELATINE UND LEIME	203	46	12	601	132	36
16	SPRENGSTOFFE SCHIESSBED ZUENDW	24	9	1	204	96	22
17	SONST CHEMISCHE VORERZEUGNISSE	231	69	15	1388	263	54
18	GUSSROEHREN				158	14	3
19	STAHLROEHREN	570	46	12	1518	136	34
20	STAB UND FORMEISEN	4469	211	51	17996	803	194
21	BLECH AUS EISEN	722	44	11	2285	139	33
22	DRAHT AUS EISEN	422	35	8	864	81	19
23	EISENBAHNOBERBAUMATERIAL	96	5	1	150	7	2
24	SCHMIEDB GUSS SCHMIEDESTUECKE	1000	54	12	1000	54	12
25	STANGEN BLECHE USW KUPFER	4	2		32	18	2
26	STANGEN BLECHE USW ALUMINIUM	11	4	1	106	44	11
27	STANGEN BLECHE USW AND UNEDL M	10	2		31	11	2
30	EDELST SCHMUCKST PERLEN BEARB					5	
31	SONSTIGE VORERZEUGNISSE	61	18	4	237	39	9
	ZUSAMMEN	10570	1723	410*	35248	5504	1312*
I I C B	ENDERZEUGNISSE						
01	STRICKWAREN SEIDE CHEMIEFASERN	34	181	45	94	561	135
02	STRICKWAREN WOLLE U AND TIERH	5	28	6	20	132	29
03	STRICKWAREN AUS BAUMWOLLE	9	20	4	42	95	22
04	SONST KLEIDUNG SEIDE CHEMIEFAS	16	93	21	48	298	68
05	SONST KLEIDUNG WOLLE AND TIERH	2	11	3	5	32	8
06	SONST KLEIDUNG AUS BAUMWOLLE	21	53	14	96	254	62
07	SONST KLEIDUNG FLACHS HANF USW	4	19	5	16	110	26
08	HUETE					3	1
09	SONSTIGE SPINNSTOFFWAREN	42	31	7	144	89	20
11	SCHUHE AUS LEDER	2	6	2	2	10	2
12	ANDERE LEDERWAREN	29	115	27	95	390	91
13	PAPIERWAREN	96	37	6	238	98	18
14	BUECHER KARTEN NOTEN BILDER	18	26	5	57	67	10
15	HOLZWAREN	182	123	27	776	471	103
16	KAUTSCHUKWAREN	645	339	81	1592	795	187
17	STEINWAREN	18	7	1	18	7	1
18	STEINZEUG PORZELLAN U AE WAREN	210	50	12	1061	283	70
19	GLASWAREN	1722	145	38	3651	411	100
20	MESSERSCHMIEDEWAREN	35	59	13	94	189	47
21	WERKZEUGE LANDWIRTSCH GERAETE	164	109	29	791	465	107
22	SONSTIGE EISENWAREN	1382	368	86	7209	1788	418
23	WAREN A KUPFER U KUPFERLEGIER	11	24	3	35	58	8
24	EDELMETALLW VERGOLD VERSILB W	10	92	22	45	327	85
25	SONST WAREN A UNEDLEN METALLEN	282	196	48	1306	849	199
26	WERKZEUGMASCHINEN WALZWERKSANL	36	45	10	271	210	51
27	TEXTIL LEDERINDUSTRIEMASCHINEN	149	201	48	451	636	154
28	LANDMASCHINEN U ACKERSCHLEPPER	92	49	10	578	308	67
30	KRAFTMASCHINEN	59	41	9	227	164	39
31	PUMPEN DRUCKLUFTMASCHINEN	90	96	21	489	463	108
32	FOERDERMITTEL	309	106	25	483	185	43
33	PAPIER UND DRUCKMASCHINEN	49	37	7	288	261	58
34	BUEROMASCHINEN	19	95	24	46	192	49
35	NAHRUNGSMITTELINDUSTRIEMASCHIN	71	66	15	204	214	51
36	SONSTIGE MASCHINEN	232	217	49	1328	1009	242
37	WASSERFAHRZEUGE				1	2	1
38	KRAFTFAHRZEUGE LUFTFAHRZEUGE	2583	1485	349	8954	5243	1243
39	FAHRRAEUER	15	7	1	47	26	5
40	SONSTIGE FAHRZEUGE				4	2	
41	ELEKTROTECHNISCHE ERZEUGNISSE	1213	1051	249	4362	3770	896
42	UHREN	31	56	11	73	133	31
43	FEINMECHAN U OPTISCHE ERZEUGN	56	195	42	247	811	185
44	WACHSWAREN UND SEIFEN	22	9	1	105	30	5
45	WAREN AUS KUNSTSTOFFEN	90	151	34	317	560	131
46	SPIELFILME BEL FILME PLATTEN		11	2		20	4
47	PHOTOCHEMISCHE ERZEUGNISSE	33	39	9	155	204	45
48	BLEISTIFTE U CHEM BUEROBEDARF	53	34	9	197	125	29
49	PHARMAZEUTISCHE ERZEUGNISSE	98	223	53	296	826	195
50	KOSMETISCHE ERZEUGNISSE	89	43	13	245	127	35
51	SONSTIGE CHEMISCHE ERZEUGNISSE	806	95	22	3467	520	124
52	MUSIKINSTRUMENTE	17	29	7	61	107	24
53	KINDERSPIELZEUG CHRISTBAUMSCHM	130	107	28	278	228	58
54	SONSTIGE ENDERZEUGNISSE	57	74	18	216	266	57
	ZUSAMMEN	11338	6690	1567*	40914	24424	5747*
I I I	RUECKWAREN				1	1	
02	ERSATZLIEFERUNGEN	33	14	4	49	33	10
	INSGESAMT	36050	9541	2245	133000	35191	8308
	DARUNTER						
	EIGENVEREDELUNG	8490	1395	333	37002	5888	1410
	LOHNVEREDELUNG	6	13	3	137	100	24
	Hongkong						
	E I N F U H R						
I A	LEBENDE TIERE						
04	SONSTIGE LEBENDE TIERE	2	29	7	2	47	11
	ZUSAMMEN	2	29	7*	2	47	11*
I B	NAHRUNGSMITTEL TIER URSPH						
05	DAERME				4	10	2
06	FISCHE UNU FISCHZUBEREITUNGEN	52	26	5	84	50	13
	ZUSAMMEN	52	26	5*	88	60	15*
I C	NAHRUNGSMITTEL PFL URSPH						
11	HUELSENFRUECHTE ZUR ERNAEHRUNG				10	1	
16	GEMUESE SONST KUECHENGEWAECHSE	13	5	2	43	34	9
17	OBST AUSSER SUEDFRUECHTEN	1	1		1	1	
19	GEMUESE OBSTKONSERV FRUCHTSAFT	701	162	38	2293	498	117
22	GEWUERZE	15	2	1	167	29	7
24	OELFRUECHTE ZUR ERNAEHRUNG				100	9	2
25	PFLANZL OELE U FETTE Z ERNAEHR	2	2		159	22	5
31	SONST PFLANZL NAHRUNGSMITTEL	67	13	2	207	38	6
	ZUSAMMEN	799	165	43*	2980	632	146*

noch: Ein- und Ausfuhr (Spezialhandel) nach Herstellungs- und Verbrauchsländern

Nr. der Warengruppe bzw. -untergruppe	Warenbenennung	Oktober/Dezember 1960			Januar/Dezember 1960		
		dz - 100 kg	1000 DM	1000 *	dz - 100 kg	1000 DM	1000 *
I D	GENUSSMITTEL						
03	TEE					1	
	ZUSAMMEN			*		1	*
I I A	ROHSTOFFE						
04	BAUMWOLLE REISSBAUMWOLLE A3F	383	20	4	2636	122	28
05	FLACHS HANF JUTE UND DGL				62	8	2
07	FELLE ZU PELZWERK ROH				5	17	4
09	ANDERE FELLE UND HAEUTE	44	10	2	82	19	4
09	BETTFEDEKN	1222	569	137	3840	1830	439
11	BAU UND NUTZHOLZ RUNDHOLZ				132	28	7
34	SONST ROHSTOFFE F CHEM ERZEUGN	15	4	1	15	4	1
36	PFLANZL FLECHT U POLSTERSTOFFE	3558	652	154	10208	1776	423
37	EDELST SCHMUCKST PERLEN ROH		67	16		103	24
38	SONST ROHSTOFFE AUCH ABFAELLE		4	1	13	30	8
	ZUSAMMEN	5222	1326	315*	16993	3937	940*
I I B	HALBWAREN						
01	ROHSEIDE UND SEIDENGESPINSTE	15	33	8	15	33	8
07	BAU UND NUTZHOLZ SCHNITTHOLZ				100	7	2
17	ALUMINIUM ROH AUCH LEGIERUNGEN				30	6	1
19	KUPFER ROH AUCH LEGIERUNGEN				2	1	
21	ZINN ROH AUCH LEGIERUNGEN	51	36	9	204	144	36
23	SONST UNEDLE METALLE ROH				125	24	5
35	SONSTIGE CHEMISCHE HALBWAREN	500	57	13	500	57	13
	ZUSAMMEN	566	126	30*	976	272	65*
I I C A	VORERZEUGNISSE						
01	GEWEBE A SEIDE REYON SYNTH FAD	70	130	32	256	480	115
03	GEWEBE A WOLLE U AND TIERHAAR	5	26	6	16	58	16
04	GEWEBE AUS BAUMWOLLE	2933	1552	370	3580	2013	480
05	GEWEBE AUS FLACHS HANF JUTE	13	102	26	73	611	146
07	FELLE ZU PELZWERK BEARBEITET				4	27	7
10	SPRENGSTOFFE SCHIESSBED ZUENDW				42	20	4
17	SONST CHEMISCHE VORERZEUGNISSE	5	5	1	12	16	4
30	EDELST SCHMUCKST PERLEN BEARB		16	4		19	5
31	SONSTIGE VORERZEUGNISSE	7	3	1	36	8	3
	ZUSAMMEN	3033	1834	440*	4019	3282	780*
I I C B	ENDERZEUGNISSE						
01	STRICKWAREN SEIDE CHEMIEFASERN	86	348	84	413	1469	355
02	STRICKWAREN WOLLE U AND TIERH	868	2533	604	2744	8279	1973
03	STRICKWAREN AUS BAUMWOLLE	12	27	6	182	267	64
04	SONST KLEIDUNG SEIDE CHEMIEFAS	322	632	152	1196	2754	659
05	SONST KLEIDUNG WOLLE AND TIERH	138	688	161	338	1716	408
06	SONST KLEIDUNG AUS BAUMWOLLE	11690	13610	3242	40859	52576	12523
07	SONST KLEIDUNG FLACHS HANF USW	815	2110	505	2077	6144	1467
08	HUETE				14	10	2
09	SONSTIGE SPINNSTOFFWAREN	469	382	90	2003	1465	352
11	SCHUHE AUS LEDER	46	56	14	149	146	35
12	ANDERE LEDERWAREN	18	28	8	72	82	20
13	PAPIERWAREN	74	51	13	218	165	41
14	BUECHER KARTEN NOTEN BILDER		3	1	2	5	1
15	HOLZWAREN	506	225	54	1914	786	185
16	KAUTSCHUKWAREN	1258	558	134	6389	2907	696
17	STEINWAREN				1	2	1
18	STEINZEUG PORZELLAN U AE WAREN	51	31	8	199	129	34
19	GLASWAREN	2	1		7	4	1
20	MESSERSCHMIEDEWAREN		1			1	
21	WERKZEUGE LANDWIRTSCH GERAETE				8	6	2
22	SONSTIGE EISENWAREN	32	31	8	142	96	25
23	WAREN A KUPFER U KUPFERLEGIER	7	9	2	7	10	2
24	EDELMETALLV VERGOLD VERSILB W	70	191	45	201	599	145
25	SONST WAREN A UNEDLEN METALLEN	151	297	70	566	1150	275
27	TEXTIL LEDERINDUSTRIEMASCHINEN		1		7	9	1
28	LANDMASCHINEN U ACKERSCHLEPPER	3	5	2	9	10	3
31	PUMPEN DRUCKLUFTMASCHINEN	4	1		7	2	
36	SONSTIGE MASCHINEN	6	3	1	6	3	1
38	KRAFTFAHRZEUGE LUFTFAHRZEUGE	8	50	12	8	50	12
39	FAHRRAEUER	6	2		12	5	
41	ELEKTROTECHNISCHE ERZEUGNISSE	444	248	61	1626	1017	244
42	UHREN		8		2	12	23
43	FEINMECHAN U OPTISCHE ERZEUGN	18	32	7	62	162	42
44	WACHSWAREN UND SEIFEN	3	1		6	4	
45	WAREN AUS KUNSTSTOFFEN	334	339	83	1464	1477	356
48	BLEISTIFTE U CHEM BUEROBEDARF	4	1		7	2	
49	PHARMAZEUTISCHE ERZEUGNISSE				2	12	3
53	KINDERSPIELZEUG CHRISTBAUMSCHM	1046	805	191	3401	2429	576
54	SONSTIGE ENDERZEUGNISSE	165	199	49	615	712	174
	ZUSAMMEN	18656	23508	5609*	66945	86755	20701*
I I I							
01	RUECKWAREN	79	106	26	211	369	90
02	ERSATZLIEFERUNGEN	1	5	2	4	15	4
	<u>INSGESAMT</u>	28410	27145	6477	92218	95340	22752
	DARUNTER						
	EIGENVEREDELUNG	1589	383	91	4131	961	229
	LOHNVEREDELUNG	10	9	2	24	36	10
	PASSIVE VEREDELUNG				120	207	49
	A U S F U H R						
I B	NAHRUNGSMITTEL TIER URSPR						
01	MILCH				10	2	1
03	KAESE	2	1		4	2	
04	FLEISCH UND FLEISCHWAREN	20	9	2	71	31	7
06	FISCHE UND FISCHZUBEREITUNGEN	2	1		9	5	1
	ZUSAMMEN	24	11	2*	94	40	9*
I C	NAHRUNGSMITTEL PFL URSPR						
08	MUELLEREIERZEUGNISSE	1508	38	9	12446	307	74
19	GEMUESE OBSTKONSERV FRUCHTSAFT	15	3		41	8	
21	KAKAOERZEUGNISSE	73	27	6	125	53	13
23	ZUCKER	2613	112	26	7474	325	76
25	PFLANZL OEL U FETTE Z ERNAEHR	4	1		4	1	
31	SONST PFLANZL NAHRUNGSMITTEL	1585	115	27	8067	549	129
32	LEB PFLANZEN ZIERGAERT ERZEUGN				2	3	
	ZUSAMMEN	5798	296	68*	28159	1246	292*

noch: Ein- und Ausfuhr (Spezialhandel) nach Herstellungs- und Verbrauchsländern

Nr. der Warengruppe bzw. -untergruppe	Warenbenennung	Oktober/Dezember 1960			Januar/Dezember 1960		
		dz - 100 kg	1000 DM	1000 \$	dz - 100 kg	1000 DM	1000 \$
1 D	GENUSSMITTEL						
01	HOPFEN	84	85	20	206	215	51
05	TABAKERZEUGNISSE	2	1		4	3	1
06	BIEK	2995	138	32	9305	437	102
07	BRANNTWEIN	4	1		4	1	
08	WEIN	71	19	4	436	93	21
	ZUSAMMEN	3156	244	50*	9955	749	175*
1 I A	ROHSTOFFE						
02	ZELLWOLLE SYNTHET FASERN U ABF				1	1	
06	ABF V GESPINSTWAREN LUMPEN				10	4	1
11	BAU UND NUTZ HOLZ RUNDHOLZ				55	7	2
14	ROHGUMMEN SCHELLACK BALSAME				6	6	2
21	MANGANERZE	15	1		25	2	
30	SPEISE UND INDUSTRIESALZ				508	3	1
32	SONSTIGE STEINE UND ERDEN	517	10	3	1229	23	6
34	SONST ROHSTOFFE F CHEM ERZEUGN	1548	45	11	7331	173	42
37	EDELST SCHMUCKST PERLEN ROH				10	1	
38	SONST ROHSTOFFE AUCH ABFAELLE				6	10	3
	ZUSAMMEN	2080	58	15*	9181	230	57*
1 I B	HALBWAREN						
01	ROHSEIDE UND SEIDENGESPINSTE					5	
02	REYON SYNTHET FADEN AUCH GEZW	822	973	233	2481	2930	701
04	GESPINSTE WOLLE U AND TIERHAAR				7	17	4
05	GESPINSTE AUS BAUMWOLLE	2	4	1	9	23	6
06	GESPINSTE A FLACHS HANF JUTE				6	6	1
08	HOLZMASSE ZELLSTOFF				5	1	
09	KAUTSCHUK BEARBEITET	560	166	41	1895	593	143
10	GLASMASSE ROHGLAS	1	1		92	42	11
12	SONST MINERALISCHE BAUSTOFFE	10	2	1	11	3	1
14	ALTEISEN SCHROTT				39740	715	170
16	EISENHALBZEUG	554	19	4	2481	71	16
17	ALUMINIUM ROH AUCH LEGIERUNGEN	91	37	9	388	148	35
18	KUPFER ROH AUCH LEGIERUNGEN	49	30	7	138	81	19
23	SONST UNEDLE METALLE ROH					1	
24	FETTSAEUREN PARAFFIN VASELIN	708	127	31	2037	285	69
25	SONST TECHNISCHE FETTE U OELE				4	1	
26	KOKS	4580	62	15	14770	189	45
28	KRAFTSTOFFE UND SCHMIEROELE	99	4	1	200	15	5
30	AUFBEREITETE KALDUENGEMITTEL	51	1		408	8	1
33	STICKSTOFF A N G DUENGEMITTEL	16966	490	118	43594	1250	299
35	SONSTIGE CHEMISCHE HALBWAREN	1955	103	23	6559	348	82
38	SONSTIGE HALBWAREN	6331	216	53	21221	771	186
	ZUSAMMEN	32779	2237	537*	136046	7503	1794*
1 I C A	VORERZEUGNISSE						
01	GEWERE A SEIDE REYON SYNTH FAD	272	802	194	941	2883	693
02	GEWERE A ZELLWOLLE SYNTH FASER	72	99	23	310	450	111
03	GEWEBE A WOLLE U AND TIERHAAR	15	68	17	144	507	122
04	GEWEBE AUS BAUMWOLLE	604	913	217	1573	2940	702
05	GEWERE AUS FLACHS HANF JUTE	26	24	6	67	69	19
06	LEDER	214	508	122	568	1581	377
07	FELLE ZU PELZWERK BEARBEITET					6	2
08	PAPIER UND PAPPE	779	145	36	4265	528	129
09	FURNIERE SPERRHOLZ FASSHOLZ	109	34	8	397	101	23
10	STEINZEUG TON PORZELLANERZEUGN	343	17	4	483	30	6
11	GLAS	773	49	12	3714	223	55
12	KUNSTSTOFFE	6487	1538	388	25472	6564	1567
13	TEERFARBSTOFFE	1413	1630	388	6481	8822	2100
14	SONST FARBSTOFFE FARBEN LACKE	1133	444	108	3720	1631	396
15	DEXTRINE GELATINE UND LEIME	138	27	7	629	167	41
16	SPRENGSTOFFE SCHIESSBED ZUENDW	16	7	1	62	129	29
17	SONST CHEMISCHE VORERZEUGNISSE	5265	1055	254	24867	4794	1148
19	STAHLROEHREN	351	37	10	8758	608	147
20	STAB UND FORMEISEN	6485	311	74	28790	1340	320
21	BLECH AUS EISEN	11756	555	133	25734	1155	277
22	DRAHT AUS EISEN	1410	156	37	4342	676	160
23	EISENBAHNOBERBAUMATERIAL				240	18	4
25	STANGEN BLECHE USW KUPFER	200	93	23	1195	494	121
26	STANGEN BLECHE USW ALUMINIUM	5	3	1	30	14	4
27	STANGEN BLECHE USW AND UNEDL M	593	141	33	1709	403	97
28	STANGEN BLECHE USW EDELMETALLE					224	56
30	EDELST SCHMUCKST PERLEN BEARB					109	27
31	SONSTIGE VORERZEUGNISSE	9	10	3	77	43	11
	ZUSAMMEN	38468	8755	2101*	144565	36529	8744*
1 I C B	ENDERZEUGNISSE						
01	STRICKWAREN SEIDE CHEMIEFASERN	5	47	11	16	154	39
02	STRICKWAREN WOLLE U AND TIERH	5	33	8	11	73	18
03	STRICKWAREN AUS BAUMWOLLE	2	3	1	2	5	1
04	SONST KLEIDUNG SEIDE CHEMIEFAS	3	21	5	8	61	15
05	SONST KLEIDUNG WOLLE AND TIERH	8	27	7	16	63	15
06	SONST KLEIDUNG AUS BAUMWOLLE	2	2	1	12	23	5
07	SONST KLEIDUNG FLACHS HANF USW					7	
08	HUETE					3	
09	SONSTIGE SPINNSTOFFWAREN	35	49	11	326	303	68
11	SCHUHE AUS LEDER					1	
12	ANDERE LEDERWAREN	37	241	57	125	870	204
13	PAPIERWAREN	542	220	54	1664	621	147
14	BUECHER KARTEN NOTEN BILDER	20	31	5	62	82	15
15	HOLZWAREN	36	32	6	331	228	47
16	KAUTSCHUKWAREN	305	164	38	812	556	129
17	STEINWAREN	50	12	3	280	58	13
18	STEINZEUG PORZELLAN U AE WAREN	272	92	24	939	394	104
19	GLASWAREN	144	135	32	930	435	103
20	MESSERSCHMIEDEWAREN	81	151	35	327	621	150
21	WERKZEUGE LANDWIRTSCH GERAETE	324	177	41	1313	732	177
22	SONSTIGE EISENWAREN	9920	1210	285	33346	4748	1129
23	WAREN A KUPFER U KUPFERLEGIER	431	536	127	1684	1954	464
24	EDELMETALLW VERGOLD VERSILB W	5	320	74	27	939	217
25	SONST WAREN A UNEDLEN METALLEN	763	650	156	4075	3046	727
26	WERKZEUGMASCHINEN WALZWERKSANL	254	139	33	1011	833	200
27	TEXTIL LEJERINDUSTRIEMASCHINEN	2457	2439	580	11690	11516	2751
28	LANDMASCHINEN U ACKERSCHLEPPER					51	11
30	KRAFTMASCHINEN	290	190	45	533	379	93

noch: Ein- und Ausfuhr (Spezialhandel) nach Herstellungs- und Verbrauchsländern

Nr. der Warengruppe bzw. -untergruppe	Warenbenennung	Oktober/Dezember 1960			Januar/Dezember 1960		
		dz - 100 kg	1000 DM	1000 s	dz - 100 kg	1000 DM	1000 s
I I C B	31 PUMPEN DRUCKLUFTMASCHINEN	288	278	68	1953	1773	425
	32 FOERDERMITTEL	137	72	17	941	428	101
	33 PAPIER UND DRUCKMASCHINEN	604	456	106	1923	1427	340
	34 BUEROMASCHINEN	288	800	192	1079	2924	698
	35 NAHRUNGSMITTELINDUSTRIEMASCHINEN	81	163	39	316	675	160
	36 SONSTIGE MASCHINEN	930	524	122	2831	1764	427
	37 WASSERFAHRZEUGE				St 4	1	
	38 KRAFTFAHRZEUGE LUFTFAHRZEUGE	3417	2100	497	14750	9165	2174
	39 FAHRRADER	39	9	3	62	15	5
	40 SONSTIGE FAHRZEUGE	1	1		17	6	1
	41 ELEKTROTECHNISCHE ERZEUGNISSE	3728	4769	1139	15511	16417	3959
	42 UHREN	92	743	177	408	2177	519
	43 FEINMECHAN U OPTISCHE ERZEUGN	260	2943	695	1125	11429	2723
	44 WACHSWAKEN UND SEIFEN	184	42	11	639	170	42
	45 WAREN AUS KUNSTSTOFFEN	60	360	85	308	1319	308
	46 SPIELFILME BEL FILME PLATTEN		4	1	3	27	6
	47 PHOTOCHEMISCHE ERZEUGNISSE	467	686	167	1972	2523	605
	48 BLEISTIFTE U CHEM BUEROBEDARF	269	182	43	816	654	152
	49 PHARMAZEUTISCHE ERZEUGNISSE	405	872	206	1411	2672	648
	50 KOSMETISCHE ERZEUGNISSE	32	30	7	302	261	63
	51 SONSTIGE CHEMISCHE ERZEUGNISSE	3947	1270	302	17899	5981	1426
	52 MUSIKINSTRUMENTE	239	257	63	865	877	210
	53 KINDERSPIELZEUG CHRISTBAUMSCHM	64	106	25	187	313	75
	54 SONSTIGE ENDERZEUGNISSE	53	97	25	287	286	72
	ZUSAMMEN	31577	23692	5629*	125196	92025	21981*
I I I	01 RUECKWAREN	8	39	10	41	106	26
	02 ERSATZLIEFERUNGEN	35	38	9	109	149	36
	<u>INSGESAMT</u>	113925	35370	8427	453346	138577	33114
	DARUNTER						
	EIGENVEREDELUNG	10291	2936	701	37128	10823	2584
	LOHNVEREDELUNG	11	17	3	36	99	20
	PASSIVE VEREDELUNG	380	451	107	507	606	143
	Indien						
	E I N F U H R						
I A	04 LEBENDE TIERE			*			*
	04 SONSTIGE LEBENDE TIERE	42	141	34	198	778	185
	ZUSAMMEN	42	141	34*	198	778	185*
I B	NAHHRUNGSMITTEL TIER URSPR						
	04 FLEISCH UND FLEISCHWAREN	5	9	2	16	32	8
	05 DAERME	56	145	35	178	466	110
	06 FISCHE UND FISCHZUBEREITUNGEN	3	2		37	30	8
	11 FISCHMEHL UND DGL				99	5	1
	ZUSAMMEN	64	156	37*	330	533	127*
I C	NAHHRUNGSMITTEL PFL URSPR						
	08 MUELLEKUEBNERZEUGNISSE				157	14	3
	10 NICHTOELHALTIGE SAEMEREIEN	223	33	8	1015	120	29
	17 OBST AUSSER SUEDFRUECHTEN				27	4	1
	18 SUEDFRUECHTE	1025	477	112	2552	1142	269
	19 GEMUESE OBSTKONSERV FRUCHTSAFT	38	9	2	156	35	9
	22 GEWUERZE	347	349	85	1562	1086	261
	24 OELFRUECHTE ZUR ERNAEHRUNG	17002	1805	431	68699	6740	1608
	25 PFLANZL OELE U FETTE Z ERNAEHR				20926	2682	638
	27 OELKUCHEN	23303	830	199	166043	6672	1595
	29 SONST ABFALLERZEUGN VIEHFUETT	409	5	1	409	5	1
	31 SONST PFLANZL NAHRUNGSMITTEL	7727	213	50	42180	1130	270
	32 LEB PFLANZEN ZIERGAERT ERZEUGN		2			6	
	ZUSAMMEN	50074	3723	888*	303726	19636	4684*
I D	GENUSSMITTEL						
	02 KAFFEE	8276	3860	918	16240	7850	1874
	03 TEE	7650	5738	1367	26774	19554	4660
	04 ROHTABAK	716	106	25	1168	248	62
	ZUSAMMEN	16642	9704	2310*	44182	27652	6596*
I I A	ROHSTOFFE						
	02 ZELLWOLLE SYNTHET FASERN U ABF				52	3	1
	03 WOLLE AND TIERHAARE REISSWOLLE	2932	811	197	13656	4016	960
	04 BAUMWOLLE REISSBAUMWOLLE ABF	4487	308	73	27109	2421	574
	05 FLACHS HANF JUTE UND DGL	974	68	16	17755	1474	353
	06 ABF V GESPINSTWAREN LUMPEN				10	1	
	07 FELLE ZU PELZWERK ROH	74	1000	238	415	5217	1245
	08 ANDERE FELLE UND HAEUTE	1112	762	183	5465	3678	878
	09 BETTFEDERN		3			3	
	11 BAU UND NUTZHOZL RUNDHOZL	900	118	27	5490	897	215
	12 PFLANZL STOFFE Z FAERB OD GERB	146	17	4	9100	304	74
	14 ROHGUMMEN SCHELLACK BALSAME	6312	1162	277	32557	5885	1407
	19 EISENERZE	200890	1428	341	237418	1774	424
	21 MANGANERZE	227816	2619	624	448143	5627	1341
	28 SONSTIGE ERZE UND METALLASCHEN	96	23	5	1406	224	53
	29 BAUXIT KRYOLITH	31818	195	46	211166	1407	334
	32 SONSTIGE STEINE UND ERDEN	52785	3825	914	147919	12590	3005
	34 SONST ROHSTOFFE F CHEM ERZEUGN	8060	2186	519	37550	7652	1819
	36 PFLANZL FLECHT U POLSTERSTOFFE	1382	149	36	4774	504	121
	37 EDELST SCHMUCKST PERLEN ROH	9	98	24	86	268	65
	38 SONST ROHSTOFFE AUCH ABFAELLE	1240	666	157	4565	1966	466
	ZUSAMMEN	541033	15438	3681*	1204636	55911	13335*
I I B	HALBWAREN						
	05 GESPINSTE AUS BAUMWOLLE				18	9	2
	06 GESPINSTE A FLACHS HANF JUTE	22769	2346	561	104491	10773	2566
	07 BAU UND NUTZHOZL SCHNITTHOZL	2796	201	47	4055	268	62
	14 ALTEISEN SCHROTT	1965	38	9	10239	232	56
	15 FERROLEGIERUNGEN				126	7	2
	16 EISENHALBZEUG	3453	145	35	30268	1097	262
	18 KUPFER ROH AUCH LEGIERUNGEN	192	71	17	439	122	29
	24 FETTSAEUREN PARAFFIN VASELIN	210	16	4	534	42	11
	35 SONSTIGE CHEMISCHE HALBWAREN				154	27	6
	37 GOLD FUEK GEWERBLICHE ZWECKE		2	1		2	1
	38 SONSTIGE HALBWAREN		57	13		240	57
	ZUSAMMEN	31385	2876	687*	150345	12819	3054*

noch: Ein- und Ausfuhr (Spezialhandel) nach Herstellungs- und Verbrauchsländern

Nr. der Warengruppe bzw. -untergruppe	Warenbenennung	Oktober/Dezember 1960			Januar/Dezember 1960		
		dz - 100 kg	1000 DM	1000 \$	dz - 100 kg	1000 DM	1000 \$
IICA	VORERZEUGNISSE						
01	GEWEBE A SEIDE REYON SYNTH FAD	10	86	19	36	249	57
03	GEWEBE A WOLLE U AND TIERHAAR	239	263	64	627	749	184
04	GEWEBE AUS BAUMWOLLE	918	481	115	2055	942	226
05	GEWEBE AUS FLACHS HANF JUTE	13842	2251	537	80436	12047	2873
06	LEDER	5314	9473	2256	21035	40297	9593
07	FELLE ZU PELZWERK BEARBEITET				1	3	1
09	FURNIERE SPERRHOLZ FASSHOLZ	8	4	1	23	17	2
14	SONST FARBSTOFFE FARBEN LACKE	244	29	7	574	68	16
16	SPRENGSTOFFE SCHIESSBED ZUENDW				1	2	1
17	SONST CHEMISCHE VORERZEUGNISSE	1441	566	134	5473	2060	490
30	EDELST SCHMUCKST PERLEN BEARB		1014	243		2777	669
31	SONSTIGE VORERZEUGNISSE	6	4	2	15	10	4
	ZUSAMMEN	22022	14171	3378*	110276	59211	14112*
IICB	ENDERZEUGNISSE						
01	STRICKWAREN SEIDE CHEMIEFASERN				1	9	2
04	SONST KLEIDUNG SEIDE CHEMIEFAS		20	5	1	55	12
06	SONST KLEIDUNG AUS BAUMWOLLE	205	150	34	519	396	91
07	SONST KLEIDUNG FLACHS HANF USW	7	37	10	15	87	24
09	SONSTIGE SPINNSTOFFWAREN	14	12	3	127	23	6
10	PELZWAREN		2			3	
11	SCHUHE AUS LEDER				4	7	2
12	ANDERE LEJERWAREN	3	8	2	16	29	7
14	BUECHER KARTEN NOTEN BILDER	5	9	2	22	54	14
15	HOLZWAREN	56	53	12	143	125	29
16	KAUTSCHUKWAREN	5	1		223	84	20
17	STEINWAREN	22	15	3	187	60	15
18	STEINZEUG PORZELLAN U AE WAREN		3	1	2	32	9
19	GLASWAREN	38	4	1	38	4	1
20	MESSERSCHMIEDEWAREN		5	1	1	8	1
21	WERKZEUGE LANDWIRTSCH GERAETE		18	4		32	7
22	SONSTIGE EISENWAREN	77	62	14	234	165	37
23	WAREN A KUPFER U KUPFERLEGIER	17	4	1	25	11	3
24	EDELMETALLW VERGOLD VERSILB W		31	8		46	12
25	SONST WAREN A UNEULEN METALLEN	645	571	136	1709	1574	375
26	WERKZEUGMASCHINEN WALZWERKSANL	2	1		2	1	
27	TEXTIL LEDERINDUSTRIEMASCHINEN	138	66	16	146	76	19
30	KRAFTMASCHINEN				297	177	41
31	PUMPEN DRUCKLUFTMASCHINEN	7	9	2	13	10	2
33	PAPIER UND DRUCKMASCHINEN				8	2	1
36	SONSTIGE MASCHINEN	4	1		51	8	2
38	KRAFTFAHRZEUGE LUFTFAHRZEUGE				7	2	
41	ELEKTROTECHNISCHE ERZEUGNISSE	25	8	3	644	768	184
43	FEINMECHAN U OPTISCHE ERZEUGN	4	12	2	6	17	2
46	SPIELFILME BEL FILME PLATTEN		1			3	
49	PHARMAZEUTISCHE ERZEUGNISSE				1	7	2
50	KOSMETISCHE ERZEUGNISSE	1	1		1	3	
53	KINDERSPIELZEUG CHRISTBAUMSCHM				2	2	
54	SONSTIGE ENDERZEUGNISSE	110	98	20	613	387	94
	ZUSAMMEN	1785	1202	280*	5958	4267	1014*
III	RUECKWAREN	2442	1061	252	7516	3725	887
	DARUNTER						
	EIGENVEREDELUNG	13365	2061	490	94552	12034	2874
	LOHNVEREDELUNG	1954	286	67	3036	1301	307
	INSGESAMT	665089	48472	11547	1826267	184532	43994
	A U S F U H R						
IA	LEBENDE TIERE						
04	SONSTIGE LEBENDE TIERE	6	22	5	11	41	9
	ZUSAMMEN	6	22	5*	11	41	9*
IB	NAHRUNGSMITTEL TIER URSPR						
01	MILCH				1	1	
03	KAESE	7	2	1	9	5	2
04	FLEISCH UND FLEISCHWAREN	19	6	2	73	41	11
06	FISCHE UND FISCHZUBEREITUNGEN	2	4	1	6	6	1
	ZUSAMMEN	28	12	4*	89	53	14*
IC	NAHRUNGSMITTEL PFL URSPR						
08	MUELLEREIERZEUGNISSE	1253	28	6	4621	92	21
10	NICHTOELHALTIGE SAEMEREIEN					1	
17	OBST AUSSER SUEDFRUECHTEN	8	2		15	4	
19	GEMUESE OBSTKONSERV FRUCHTSAFT				4	2	
23	ZUCKER				6	2	
31	SONST PFLANZL NAHRUNGSMITTEL	41	14	3	120	36	7
	ZUSAMMEN	1302	44	9*	4766	137	28*
ID	GENUSSMITTEL						
01	HOPFEN				13	5	1
05	TABAKERZEUGNISSE					1	
06	BIER	710	39	9	2960	161	37
07	BRANNTWEIN	11	3	1	17	5	2
08	WEIN	50	13	4	195	53	14
	ZUSAMMEN	771	55	14*	3185	225	54*
IIA	ROHSTOFFE						
02	ZELLWOLLE SYNTHET FASERN U ABF	16	16	4	254	136	32
03	WOLLE AND TIERHAARE REISSWOLLE	127	138	33	458	480	115
06	ABF V GESPINSTWAREN LUMPEN				203	5	1
07	FELLE ZU PELZWERK ROH				8	3	1
08	ANDERE FELLE UND HAEUTE	26	9	2	211	84	20
09	BETTFEDERN				1	1	
11	BAU UND NUTZHOLZ RUNDHOLZ				97	15	4
14	ROHGUMMEN SCHELLACK BALSAME	2	2		23	10	2
16	STEINKOEHLE EINSCHL PRESSKOEHL				200	5	1
21	MANGANERZE				15	9	2
30	SPEISE UND INDUSTRIESALZ				54	8	2
32	SONSTIGE STEINE UND ERDEN	2089	78	18	7251	334	79
34	SONST ROHSTOFFE F CHEM ERZEUGN	6981	213	50	15925	425	104
37	EDELST SCHMUCKST PERLEN ROH		28	7		64	16
38	SONST ROHSTOFFE AUCH ABFAELLE	31	12	3	36	26	7
	ZUSAMMEN	9272	496	117*	24737	1605	386*

noch: Ein- und Ausfuhr (Spezialhandel) nach Herstellungs- und Verbrauchsländern

Nr. der Warengruppe bzw. -untergruppe	Warenbenennung	Oktober/Dezember 1960			Januar/Dezember 1960		
		dz - 100 kg	1000 DM	1000 *	dz - 100 kg	1000 DM	1000 *
IIB	HALBWAREN						
02	REYON SYNTHET FAEDEN AUCH GEZW	1 2034	8 026	1 909	3 5828	21 870	5 205
05	GESPINSTE AUS BAUMWOLLE				17	16	4
06	GESPINSTE A FLACHS HANF JUTE	3	4	1	50	21	5
07	BAU UND NUTZHOZ SCHNITTHOLZ	110	26	7	1326	76	19
09	KAUTSCHUK BEARBEITET	816	110	27	2436	326	82
10	GLASMASSE ROHGLAS	52	29	6	388	135	32
11	ZEMENT	1876	39	9	1966	45	11
12	SONST MINERALISCHE BAUSTOFFE	13987	472	114	59209	2443	588
14	ALTEISEN SCHROTT				207	6	1
15	FERROLEGIERUNGEN	256	47	11	405	76	18
16	EISENHALBZEUG	14799	891	213	46503	2396	573
17	ALUMINIUM ROH AUCH LEGIERUNGEN	446	171	41	1603	599	142
18	KUPFER ROH AUCH LEGIERUNGEN	331	64	15	3196	611	146
20	BLEI ROH AUCH LEGIERUNGEN				640	51	12
21	ZINN ROH AUCH LEGIERUNGEN				18	27	6
22	ZINK ROH AUCH LEGIERUNGEN				283	34	8
23	SONST UNEDLE METALLE ROH	41	35	9	174	271	66
24	FETTSAEUREN PARAFFIN VASELIN	1268	154	36	3741	484	117
25	SONST TECHNISCHE FETTE U OELE				48	27	6
27	RUECKST U ERDOEL U TEERDESTILL	42	1		367	24	5
28	KRAFTSTOFFE UND SCHMIEROELE	19377	1323	316	35993	2230	529
29	TEER U TEERDESTILL ERZEUGNISSE	57	10	2	478	68	14
30	AUFBEREITETE KALIDUENGEMITTEL	64020	1157	275	110024	2088	497
33	STICKSTOFF A N G DUENGEMITTEL	200131	3545	844	1280877	20493	4879
35	SONSTIGE CHEMISCHE HALBWAREN	13652	1489	359	65133	5842	1403
37	GOLD FUER GEWERBLICHE ZWECKE		11	3		25	7
38	SONSTIGE HALBWAREN	29	144	35	53	383	91
	ZUSAMMEN	343023	17748	4232*	1650965	60667	14466*
IICA	VORERZEUGNISSE						
01	GEWEBE A SEIDE REYON SYNTH FAD	770	436	104	5337	3152	752
02	GEWEBE A ZELLWOLLE SYNTH FASER				11	40	10
03	GEWEBE A WOLLE U AND TIERHAAR	18	55	13	190	617	149
04	GEWEBE AUS BAUMWOLLE	88	116	29	638	891	218
05	GEWEBE AUS FLACHS HANF JUTE	112	76	19	461	290	70
06	LEDER				538	148	36
08	PAPIER UND PAPPE	3693	753	183	12793	2642	637
09	FURNIERE SPERRHOZ FASSHOZ	387	96	23	1610	371	91
10	STEINZEUG TON PORZELLANERZEUGN	96	70	14	541	340	79
11	GLAS	956	97	24	1995	300	73
12	KUNSTSTOFFE	8275	2915	598	36659	11281	2691
13	TEERFARBSTOFFE	2132	3665	873	10018	17005	4051
14	SONST FARBSTOFFE FARBEN LACKE	1369	312	76	6661	1425	349
15	DEXTRINE GELATINE UND LEIME	2373	324	78	7146	990	236
16	SPRENGSTOFFE SCHIESSBED ZUENDW		4	1	2	7	2
17	SONST CHEMISCHE VORERZEUGNISSE	72331	8624	2043	158711	31215	7408
18	GUSSROEHREN				496	34	8
19	STAHLROEHREN	18678	2212	526	35916	4442	1056
20	STAB UND FORMEISEN	72405	5836	1394	305900	21561	5141
21	BLECH AUS EISEN	168234	11262	2684	360317	26141	6233
22	DRAHT AUS EISEN	15861	1504	362	120706	9987	2386
23	EISENBAHNOBERBAUMATERIAL	54	4	1	253765	10570	2518
24	SCHMIEDB GUSS SCHMIEDESTUECKE	1283	177	43	6975	694	166
25	STANGEN BLECHE USW KUPFER	2879	1253	298	11626	4991	1186
26	STANGEN BLECHE USW ALUMINIUM	246	167	40	658	430	101
27	STANGEN BLECHE USW AND UNEDL M	454	302	71	1826	992	239
28	STANGEN BLECHE USW EDELMETALLE		9	2		181	41
30	EDELST SCHMUCKST PERLEN BEARRB		6	1		28	7
31	SONSTIGE VORERZEUGNISSE	538	368	87	4197	1190	283
	ZUSAMMEN	373232	40243	9587*	1345693	151955	36217*
IICB	ENDERZEUGNISSE						
01	STRICKWAREN SEIDE CHEMIEFASERN	1	10	2	2	22	4
03	STRICKWAREN AUS BAUMWOLLE					1	
04	SONST KLEIDUNG SEIDE CHEMIEFAS		4	1		5	1
06	SONST KLEIDUNG AUS BAUMWOLLE	1	1		1	1	
07	SONST KLEIDUNG FLACHS HANF USW		1			1	
09	SONSTIGE SPINNSTOFFWAREN	19	42	10	122	260	64
11	SCHUHE AUS LEGER	1	2		1	2	
12	ANDERE LEGERWAREN		3		2	20	
13	PAPIERWAREN	125	54	13	471	207	54
14	BUECHER KARTEN NOTEN BILDER	101	248	59	340	825	195
15	HOLZWAREN	16	38	8	544	278	65
16	KAUTSCHUKWAREN	1258	705	168	3550	2034	490
17	STEINWAREN	1530	294	69	7408	1192	284
18	STEINZEUG PORZELLAN U AE WAREN	738	168	39	2041	544	131
19	GLASWAREN	97	96	25	594	608	153
20	MESSERSCHMIEDEWAREN	13	16	4	187	244	59
21	WERKZEUGE LANDWIRTSCH GERAETE	2687	2814	673	8515	7487	1791
22	SONSTIGE EISENWAREN	86597	10369	2470	183060	29622	7067
23	WAREN A KUPFER U KUPFERLEGIER	193	182	45	575	667	162
24	EDELMETALLV VERGOLD VERSILB W	3	42	12	27	220	53
25	SONST WAREN A UNEDLEN METALLEN	401	647	155	2040	2040	488
26	WERKZEUGMASCHINEN WALZWERKSANL	33727	24311	5782	117265	83414	19864
27	TEXTIL LEGERINDUSTRIEMASCHINEN	9269	8740	2087	34144	31563	7532
28	LANDMASCHINEN U ACKERSCHLEPPER	1096	520	125	6010	2915	693
30	KRAFTMASCHINEN	7752	4803	1144	23701	16422	3911
31	PUMPEN DRUCKLUFTMASCHINEN	4280	5258	1256	11430	14906	3560
32	FOERDERMITTEL	5282	1980	470	14136	6310	1508
33	PAPIER UND DRUCKMASCHINEN	1630	1633	389	8006	6403	1526
34	BUEROMASCHINEN	176	536	126	377	1092	262
35	NAHRUNGSMITTELINDUSTRIEMASCHIN	1052	746	176	2257	2146	507
36	SONSTIGE MASCHINEN	51306	32787	7810	155236	114998	27421
37	WASSERFAHRZEUGE				9	86119	20504
38	KRAFTFAHRZEUGE LUFTFAHRZEUGE	69287	27236	6485	209042	83609	19901
39	FAHRRADER	1311	613	147	2673	1121	268
40	SONSTIGE FAHRZEUGE	6785	2637	628	32801	12693	3021
41	ELEKTROTECHNISCHE ERZEUGNISSE	33288	23103	5506	90625	70297	16774
42	UHREN	334	732	177	1264	2465	597
43	FEINMECHAN U OPTISCHE ERZEUGN	978	2926	699	2827	10109	2413
44	WACHSWAREN UND SEIFEN	10	2	1	31	6	2
45	WAREN AUS KUNSTSTOFFEN	43	96	22	186	329	76
46	SPIELFILME BEL FILME PLATTEN				1	6	1

noch: Ein- und Ausfuhr (Spezialhandel) nach Herstellungs- und Verbrauchsländern

Nr. der Warengruppe bzw. -untergruppe	Warenbenennung	Oktober/Dezember 1960			Januar/Dezember 1960		
		dz - 100 kg	1000 DM	1000 *	dz - 100 kg	1000 DM	1000 *
I I C B	47 PHOTOCHEMISCHE ERZEUGNISSE	572	587	141	2026	2081	498
	48 BLEISTIFTE U CHEM BUEROBEDARF	59	50	13	378	275	65
	49 PHARMAZEUTISCHE ERZEUGNISSE	1445	2937	704	5564	8863	2128
	50 KOSMETISCHE ERZEUGNISSE	14	8	2	46	32	8
	51 SONSTIGE CHEMISCHE ERZEUGNISSE	4750	1110	286	41578	6169	1472
	52 MUSIKINSTRUMENTE	17	42	7	35	91	16
	53 KINDERSPIELZEUGE CHRISTBAUMSCHM	7	8	2	39	35	6
	54 SONSTIGE ENDERZEUGNISSE	8878	4734	1129	11355	8414	1532
	ZUSAMMEN	337129	163867	39048*	982513	617163	147130*
I I I	01 RUECKWAREN	8	3	1	8	83	21
	02 ERSATZLIEFERUNGEN	1758	538	128	4245	2139	510
	INSGESAMT	1066529	223028	53145	4016212	834068	198835
	DARUNTER						
	EIGENVEREDELUNG	64864	10588	2523	204069	67215	16004
	LOHNVEREDELUNG	381	302	71	1165	1343	314
	Indien, Port. -						
	E I N F U H R						
I B	11 NAHRUNGSMITTEL TIER URSPR						
	FISCHMEHL UND DGL	50	2	1	50	2	1
	ZUSAMMEN	50	2	1*	50	2	1*
I C	19 NAHRUNGSMITTEL PFL URSPR						
	GEMUESE OBSTKONSERV FRUCHTSAFT	27	6	1	51	11	2
	24 OELFRUECHTE ZUR ERNAEHRUNG	692	51	12	1676	180	36
	ZUSAMMEN	719	57	13*	1727	161	38*
I D	02 GENUSSMITTEL						
	KAFFEE	55	24	5	550	238	56
	ZUSAMMEN	55	24	5*	550	238	56*
I I A	08 ROHSTOFFE						
	ANDERE FELLE UND HAEUTE				42	4	1
	12 PFLANZL STOFFE Z FAERB OD GERB	25	3	1	25	3	1
	15 OELFRUECHTE FUER TECHN OELE	99	7	2	99	7	2
	19 EISENERZE	6305283	35055	8347	22428582	125927	29981
	21 MANGANERZE	40978	342	81	335073	4893	1164
	29 BAUXIT KRYOLITH				23246	186	37
	ZUSAMMEN	6346385	35407	8431*	22787067	130990	31186*
I I C B	06 ENDERZEUGNISSE						
	SONST KLEIDUNG AUS BAUMWOLLE				127	148	36
	22 SONSTIGE EISENWAREN				3	1	
	ZUSAMMEN				130	149	36*
I I I	01 RUECKWAREN						
	INSGESAMT	6347209	35490	8450	22789528	131544	31318
	A U S F U H R						
I B	03 NAHRUNGSMITTEL TIER URSPR						
	KAESE				2	1	
	04 FLEISCH UND FLEISCHWAREN				2	1	
	06 FISCHE UND FISCHZUBEREITUNGEN	2	1		9	3	
	ZUSAMMEN	2	1	*	9	5	*
I C	21 NAHRUNGSMITTEL PFL URSPR						
	KAKAOERZEUGNISSE	11	7	2	12	8	2
	23 ZUCKER				250	11	3
	31 SONST PFLANZL NAHRUNGSMITTEL	44	4	1	90	17	3
	ZUSAMMEN	55	11	3*	352	36	8*
I D	09 GENUSSMITTEL						
	TABAKERZEUGNISSE	9	7	2	16	14	4
	06 BIER	5000	280	66	15451	871	206
	ZUSAMMEN	5009	287	68*	15467	885	210*
I I A	08 ROHSTOFFE						
	ANDERE FELLE UND HAEUTE				82	28	7
	34 SONST ROHSTOFFE F CHEM ERZEUGN	149	4	1	149	4	1
	ZUSAMMEN	149	4	1*	231	32	8*
I I B	02 HALBWAREN						
	REYON SYNTHET FAEDEN AUCH GEZW	5	14	3	101	69	17
	04 GESPINSTE WOLLE U AND TIERHAAR				1	2	1
	05 GESPINSTE AUS BAUMWOLLE				2	7	2
	09 KAUTSCHUK BEARBEITET	110	37	8	323	107	24
	10 GLASMASSE ROHGLAS				20	1	
	17 ALUMINIUM ROH AUCH LEGIERUNGEN				20	8	2
	24 FETTSAEUREN PARAFFIN VASELIN	140	8	2	271	16	4
	26 KOKS				700	7	
	33 STICKSTOFF A N G DUENGEMITTEL				1790	49	12
	35 SONSTIGE CHEMISCHE HALBWAREN	168	17	3	376	35	5
	ZUSAMMEN	423	77	16*	3604	301	69*
I I C A	01 VORERZEUGNISSE						
	GEWEBE A SEIDE REYON SYNTH FAD	7	38	10	35	140	35
	02 GEWEBE A ZELLWOLLE SYNTH FASER	3	4	1	9	14	4
	03 GEWEBE A WOLLE U AND TIERHAAR				1	2	1
	04 GEWEBE AUS BAUMWOLLE	5	9	2	37	67	16
	05 GEWEBE AUS FLACHS HANF JUTE	10	7	2	16	14	4
	06 LEUER	6	15	3	14	34	8
	08 PAPIER UND PAPPE	40	10	3	158	38	10
	10 STEINZEUG TON PORZELLANERZEUGN	140	9	2	174	13	2
	11 GLAS	104	8	1	104	8	1
	12 KUNSTSTOFFE	2	2		183	46	8
	13 TEERFARBSTOFFE	1	1		2	2	
	14 SONST FARBSTOFFE FARBEN LACKE	90	17	5	266	51	12
	15 DEXTRINE GELATINE UND LEIME	20	6	1	60	17	3
	16 SPRENGSTOFFE SCHIESSBED ZUENDW	18	42	11	112	210	52
	17 SONST CHEMISCHE VORERZEUGNISSE	993	48	10	1759	92	17
	19 STAHLROEHREN	45	4	1	199	37	9
	20 STAB UND FORMEISEN	341	27	6	361	28	6
	21 BLECH AUS EISEN	752	68	17	1812	147	36
	22 DRAHT AUS EISEN				10	3	1
	25 STANGEN BLECHE USW KUPFER	257	93	22	609	226	53

noch: Ein- und Ausfuhr (Spezialhandel) nach Herstellungs- und Verbrauchsländern

Nr. der Warengruppe bzw. -untergruppe	Warenbenennung	Oktober/Dezember 1960			Januar/Dezember 1960		
		dz - 100 kg	1000 DM	1000 \$	dz - 100 kg	1000 DM	1000 \$
IICA	27 STANGEN BLECHE USW AND UNEDL M				10	1	
	30 EDELST SCHMUCKST PERLEN BEARB		11	2		25	6
	31 SONSTIGE VORERZEUGNISSE	75	7	1	81	12	2
	ZUSAMMEN	2909	426	100*	6012	1227	286*
IICB	ENDERZEUGNISSE						
	01 STRICKWAREN SEIDE CHEMIEFASERN					7	2
	03 STRICKWAREN AUS BAUMWOLLE		2	1		3	1
	04 SONST KLEIDUNG SEIDE CHEMIEFAS		1			9	1
	06 SONST KLEIDUNG AUS BAUMWOLLE				5	6	1
	07 SONST KLEIDUNG FLACHS HANF USW				1	2	
	08 HUETE		1			1	
	09 SONSTIGE SPINNSTOFFWAREN		3		5	8	
	11 SCHUHE AUS LEDER				3	3	
	12 ANDERE LEDERWAREN		5		1	16	2
	13 PAPIERWAREN	27	11	2	153	43	8
	14 BUECHER KARTEN NOTEN BILDER	3	4		9	16	1
	15 HOLZWAREN	12	10	2	22	26	3
	16 KAUTSCHUKWAREN	107	59	13	305	161	37
	17 STEINWAREN	13	2	1	94	10	2
	18 STEINZEUG PORZELLAN U AE WAREN	5	4	1	11	11	2
	19 GLASWAREN	81	14	2	653	65	13
	20 MESSERSCHMIEDEWAREN	9	11	3	31	41	9
	21 WERKZEUGE LANDWIRTSCH GERAETE	199	45	12	674	185	43
	22 SONSTIGE EISENWAREN	999	246	56	3143	810	175
	23 WAREN A KUPFER U KUPFERLEGIER	11	9	2	31	28	7
	24 EDELMETALLW VERGOLD VERSILB W					16	
	25 SONST WAREN A UNEDLEN METALLEN	71	71	17	520	452	107
	26 WERKZEUGMASCHINEN WALZWERKSANL	2	3	1	54	48	12
	27 TEXTIL LEDERINDUSTRIEMASCHINEN	5	3	1	131	61	16
	28 LANDMASCHINEN U ACKERSCHLEPPER		1		5	6	
	30 KRAFTMASCHINEN	38	62	16	436	438	109
	31 PUMPEN DRUCKLUFTMASCHINEN	252	283	67	620	608	147
	32 FOERDERMITTEL	82	52	13	212	134	32
	33 PAPIER UND DRUCKMASCHINEN		3		97	71	17
	34 BUEROMASCHINEN	7	31	6	15	57	11
	35 NAHRUNGSMITTELINDUSTRIEMASCHIN	1	3	1	24	33	8
	36 SONSTIGE MASCHINEN	319	179	43	4780	1483	353
	37 WASSERFAHRZEUGE				18	5049	1203
	38 KRAFTFAHRZEUGE LUFTFAHRZEUGE	1313	813	190	6279	3799	900
	39 FAHRRAEUER	17	6	1	50	24	2
	40 SONSTIGE FAHRZEUGE				4	2	
	41 ELEKTROTECHNISCHE ERZEUGNISSE	360	309	71	1941	1555	362
	42 UHREN	9	72	18	22	96	23
	43 FEINMECHAN U OPTISCHE ERZEUGN	17	65	13	49	198	42
	44 WACHSWAREN UND SEIFEN	2	1		29	9	3
	45 WAREN AUS KUNSTSTOFFEN	14	44	10	71	203	40
	47 PHOTOCHEMISCHE ERZEUGNISSE	16	21	5	49	58	11
	48 BLEISTIFTE U CHEM BUEROBEDARF	14	11	2	56	41	9
	49 PHARMAZEUTISCHE ERZEUGNISSE	112	156	35	413	707	170
	50 KOSMETISCHE ERZEUGNISSE	2	4	1	11	22	6
	51 SONSTIGE CHEMISCHE ERZEUGNISSE	13	6	1	73	26	5
	52 MUSIKINSTRUMENTE	12	33	8	16	47	11
	53 KINDERSPIELZEUG CHRISTBAUMSCHM	22	14	3	44	26	5
	54 SONSTIGE ENDERZEUGNISSE	33	24	5	65	72	16
	ZUSAMMEN	4199	2701	623*	21207	16792	3927*
III	02 ERSATZLIEFERUNGEN	67	47	12	70	54	13
	<u>INSGESAMT</u>	12813	3554	823	46952	19332	4521
	DARUNTER						
	EIGENVEREDELUNG	5757	734	173	16954	1709	405
	LOHNVEREDELUNG		4		2	7	
	Indonesien						
	E I N F U H R						
IA	04 LEBENDE TIERE						
	SONSTIGE LEBENDE TIERE		1			1	
	ZUSAMMEN		1			1	
IB	06 NAHRUNGSMITTEL TIER URSPR						
	FISCHE UND FISCHZUBEREITUNGEN	1	2		2	13	3
	ZUSAMMEN	1	2		2	13	3*
IC	20 NAHRUNGSMITTEL PFL URSPR						
	KAKAO ROH	1084	508	121	2692	1191	281
	GEWUERZE	4510	1865	442	11233	4890	1167
	OELFRUECHTE ZUR ERNAEHRUNG	32252	2123	506	224715	19138	4556
	PFLANZL OELE U FETTE Z ERNAEHR	40047	3698	881	154370	14498	3453
	OELKUCHEN	57678	1941	464	400540	14923	3553
	SONST ABFALLERZEUGN VIEHFUETT				250	4	2
	SONST PFLANZL NAHRUNGSMITTEL	194637	4756	1131	1119707	28170	6707
	LEB PFLANZEN ZIERGAERT ERZEUGN				2	5	1
	ZUSAMMEN	330208	14891	3545*	1913509	82819	19720*
IUD	02 GENUSSMITTEL						
	KAFFEE	1710	795	190	7469	3901	928
	TEE	5704	2632	628	19256	8882	2120
	ROHTABAK	11342	7957	1895	41770	29485	7019
	BRANNTWEIN	317	114	28	773	276	67
	ZUSAMMEN	19073	11498	2741*	69268	42544	10134*
IIA	03 ROHSTOFFE						
	WOLLE AND TIERHAARE REISSWOLLE	117	26	6	332	69	16
	FLACHS HANF JUTE UND DGL	1463	172	41	16125	1787	426
	ANDERE FELLE UND HAUTE	522	417	100	2507	2637	629
	BAU UND NUTZHOZL RUNDHOZL	8051	585	138	36687	2969	707
	PFLANZL STOFFE Z FAERB OD GERB				28	6	1
	KAUTSCHUK GUTTAPERCHA BALATA	28242	8421	2008	104734	34520	8225
	ROHGUMMEN SCHELLACK BALSAME	2863	356	86	8220	1140	274
	OELFRUECHTE FUER TECHN OELE	1013	77	18	1013	77	18
	ERDOEL ROH UND GETOPPT	198516	1643	391	1091758	9305	2215
	MANGANERZE	566	14	3	12186	274	65
	SONST ROHSTOFFE F CHEM, ERZEUGN	2142	235	57	4275	484	117

noch: Ein- und Ausfuhr (Spezialhandel) nach Herstellungs- und Verbrauchsländern

Nr. der Warengruppe bzw. -untergruppe	Warenbenennung	Oktober/Dezember 1960			Januar/Dezember 1960		
		dz - 100 kg	1000 DM	1000 #	dz - 100 kg	1000 DM	1000 #
I IA	PFLANZL FLECHT U POLSTERSTOFFE	5417	914	216	20126	3010	719
38	SONST ROHSTOFFE AUCH ABFAELLE	366	166	40	2033	836	201
	ZUSAMMEN	249278	13026	3104*	1300024	57114	13613*
I IB	HALBWAREN						
07	BAU UND NUTZ HOLZ SCHNITTHOLZ	4052	371	88	20400	1785	428
21	ZINN ROH AUCH LEGIERUNGEN				6350	5816	1385
24	FETTSAEUMEN PARAFFIN VASELIN	8291	526	124	31181	1952	463
25	SONST TECHNISCHE FETTE U OELE	698	71	17	5448	536	127
	ZUSAMMEN	13041	968	229*	63379	10089	2403*
I ICA	VORERZEUGNISSE						
05	GEWEBE AUS FLACHS HANF JUTE				9	2	1
12	KUNSTSTOFFE				1	1	
17	SONST CHEMISCHE VORERZEUGNISSE	68	53	13	442	340	83
	ZUSAMMEN	68	53	13*	452	343	84*
I ICB	ENDERZEUGNISSE						
08	HUETE	71	124	31	212	307	75
14	BUECHER KARTEN NOTEN BILDER					1	
15	HOLZWAREN	20	18	4	28	30	7
21	WERKZEUGE LANDWIRTSCH GERAETE				2	2	
22	SONSTIGE EISENWAREN				203	41	10
31	PUMPEN DRUCKLUFTMASCHINEN	8	3	1	8	3	1
34	BUEROMASCHINEN				3	9	2
46	SPIELFILME BEL FILME PLATTEN		2			2	
54	SONSTIGE ENDERZEUGNISSE	7	3	1	106	17	5
	ZUSAMMEN	106	150	37*	562	412	100*
I III	RUECKWAREN	85	24	5	164	69	16
	INSGESAMT	611860	40613	9674	3347360	193404	46073
	DARUNTER						
	EIGENVEREDELUNG	3736	780	186	18184	2482	593
	LOHNVEREDELUNG	8	3	1	3186	324	78
	A U S F U H R						
I B	NAHRUNGSMITTEL TIER URSPR						
04	FLEISCH UND FLEISCHWAREN	1	1		6	4	
	ZUSAMMEN	1	1	*	6	4	*
I C	NAHRUNGSMITTEL PFL URSPR						
08	MUELLEREI ERZEUGNISSE	6042	103	24	17825	332	79
09	MALZ	850	60	15	850	60	15
10	NICHTOELHALTIGE SAEMEREIEN					1	
14	KARTOFFELN	4650	267	63	4662	268	63
17	OBST AUSSER SUEDFRUECHTEN	5	3	-1	5	3	1
19	GEMUESE OBSTKONSERV FRUCHTSAFT					1	
22	GEWUERZE					1	
23	ZUCKER	35	10	2	35	10	2
25	PFLANZL OELE U FETTE Z ERNAEHR	8	4	1	8	4	1
31	SONST PFLANZL NAHRUNGSMITTEL	5	3		77	40	9
	ZUSAMMEN	11595	450	107*	23467	720	170*
I D	GENUSSMITTEL						
01	HOPFEN	31	44	10	141	184	44
06	BIER	200	16	4	349	30	7
07	BRANNTWEIN	3	1		12	6	1
08	WEIN	4	1		98	30	5
	ZUSAMMEN	238	62	14*	600	250	57*
I IA	ROHSTOFFE						
04	BAUMWOLLE REISSBAUMWOLLE ABF	50	5	1	50	5	1
05	FLACHS HANF JUTE UND OGL				104	28	6
14	ROHGUMMEN SCHELLACK BALSAME	39	17	4	239	94	22
16	STEINKOEHLE EINSCHL PRESSKOEHLE				101600	472	112
21	MANGANERZE	250	15	4	510	29	8
30	SPEISE UND INDUSTRIESALZ	30	5	1	33	7	1
32	SONSTIGE STEINE UND ERDEN	2086	77	19	6148	195	49
34	SONST ROHSTOFFE F CHEM ERZEUGN	1195	25	7	19891	455	112
	ZUSAMMEN	3650	144	36*	128575	1285	311*
I IB	HALBWAREN						
01	ROHSEIDE UND SEIDENGESPINSTE					5	1
02	REYON SYNTHET FAEDEN AUCH GEZW	218	210	51	280	337	82
05	GESPINSTE AUS BAUMWOLLE					1	
06	GESPINSTE A FLACHS HANF JUTE	7	9	2	21	21	5
09	KAUTSCHUK BEARBEITET	29	16	4	59	41	11
10	GLASMASSE ROHGLAS				40	1	
11	ZEMENT	5658	55	12	20579	180	43
12	SONST MINERALISCHE BAUSTOFFE	1310	75	18	1832	117	28
13	ROEISEN	4170	94	22	23716	598	144
16	EISENHALBZEUG	35567	1220	291	41860	1495	356
17	ALUMINIUM ROH AUCH LEGIERUNGEN	38	16	4	268	80	20
18	KUPFER ROH AUCH LEGIERUNGEN				26	14	3
19	NICKEL ROH AUCH LEGIERUNGEN				4	6	1
20	BLEI ROH AUCH LEGIERUNGEN	1529	131	31	3855	343	81
21	ZINN ROH AUCH LEGIERUNGEN				2	2	1
22	ZINK ROH AUCH LEGIERUNGEN				757	92	22
23	SONST UNEDLE METALLE ROH	1	5	1	103	146	35
24	FETTSAEUMEN PARAFFIN VASELIN	64	34	8	220	109	26
25	SONST TECHNISCHE FETTE U OELE	1481	217	51	1830	282	69
26	KOKS	500	5	1	500	5	1
27	RUECKST D ERDOEL U TEERDESTILL	47	3		110	9	2
28	KRAFTSTOFFE UND SCHMIEROELE	20	2	1	147	28	7
29	TEER U TEERDESTILL ERZEUGNISSE				92	18	3
30	AUFBEHEITETE KALIOUENGEMITTEL	43	4	1	86458	1634	389
33	STICKSTOFF A N G DUENGEMITTEL	20	1		243686	3847	916
35	SONSTIGE CHEMISCHE HALBWAREN	4420	262	62	21130	1015	236
38	SONSTIGE HALBWAREN	202	9	2	293	14	3
	ZUSAMMEN	55324	2368	562*	447868	10440	2481*
I ICA	VORERZEUGNISSE						
01	GEWEBE A SEIDE REYON SYNTH FAD		4	1	115	249	59
02	GEWEBE A ZELLWOLLE SYNTH FASER	1548	2132	507	1739	2355	560
03	GEWEBE A WOLLE U AND TIERHAAR	12	27	7	45	118	27
04	GEWEBE AUS BAUMWOLLE	4156	4544	1083	6009	5874	1401
05	GEWEBE AUS FLACHS HANF JUTE				41	97	24

noch: Ein- und Ausfuhr (Spezialhandel) nach Herstellungs- und Verbrauchsländern

Nr. der Warengruppe bzw. -untergruppe	Warenbenennung	Oktober/Dezember 1960			Januar/Dezember 1960		
		dz - 100 kg	1000 DM	1000 \$	dz - 100 kg	1000 DM	1000 \$
1 ICA	08 PAPIER UND PAPPE	2210	187	45	9246	766	181
	09 FURNIERE SPERRHOLZ FASSHOLZ	42	6	1	42	6	1
	10 STEINZEUG TON PORZELLANERZEUGN	71	32	7	406	197	47
	11 GLAS	107	24	7	185	49	13
	12 KUNSTSTOFFE	3803	1039	249	11921	3083	739
	13 TEERFARBSTOFFE	1294	1554	370	6363	7317	1741
	14 SONST FARBSTOFFE FARBEN LACKE	6146	806	190	16948	2459	583
	15 DEXTRINE GELATINE UND LEIME	22	7	1	240	57	12
	16 SPRENGSTOFFE SCHIESSBED ZUENDW	1153	415	99	1187	510	121
	17 SONST CHEMISCHE VORERZEUGNISSE	10770	2341	559	38102	8395	1997
	18 GUSSROEHREN	271	36	8	654	88	19
	19 STAHLROEHREN	14693	1447	347	53185	4886	1164
	20 STAB UND FORMEISEN	38140	2164	521	127789	8216	1967
	21 BLECH AUS EISEN	21451	1238	295	68874	4052	963
	22 DHAHT AUS EISEN	1292	217	51	15521	1403	336
	23 EISENBAHNOBERBAUMATERIAL	3286	163	38	90296	4250	1013
	24 SCHMIEDB GUSS SCHMIEDESTUECKE	3021	288	69	11682	1591	380
	25 STANGEN BLECHE USW KUPFER	2105	789	185	8373	3028	721
	26 STANGEN BLECHE USW ALUMINIUM	311	101	25	733	227	55
	27 STANGEN BLECHE USW AND UNEDL M	2877	427	101	6222	1175	281
	30 EDELST SCHMUCKST PERLEN BEARB		5	2		15	5
	31 SONSTIGE VORERZEUGNISSE	220	55	13	1092	273	64
	ZUSAMMEN	119001	20048	4781*	477010	60736	14474*
1 ICB	ENDERZEUGNISSE						
	06 SONST KLEIDUNG AUS BAUMWOLLE		1			1	
	07 SONST KLEIDUNG FLACHS HANF USW					3	1
	08 HUETE		1			1	
	09 SONSTIGE SPINNSTOFFWAREN	106	87	21	313	242	64
	12 ANDERE LEDERWAREN		3	1	14	40	8
	13 PAPIERWAREN	102	41	12	298	163	41
	14 BUECHER KARTEN NOTEN BILDER	14	46	10	80	230	51
	15 HOLZWAREN	38	35	8	46	47	11
	16 KAUTSCHUKWAREN	2402	1116	268	9378	4063	973
	17 STEINWAREN	18	9	3	83	29	9
	18 STEINZEUG PORZELLAN U AE WAREN	190	99	24	640	324	77
	19 GLASWAREN	1167	560	135	4290	1740	416
	20 MESSERSCHMIEDEWAREN	9	41	10	86	143	33
	21 WERKZEUGE LANDWIRTSCH GERAETE	2688	1556	372	5661	3053	733
	22 SONSTIGE EISENWAREN	34940	4949	1177	56058	9794	2341
	23 WAREN A KUPFER U KUPFERLEGIER	594	289	70	2562	1183	284
	25 SONST WAREN A UNEDLEN METALLEN	2073	835	197	5492	2033	483
	26 WERKZEUGMASCHINEN WALZWERKSANL	1808	1975	470	3793	3789	909
	27 TEXTIL LEDERINDUSTRIEMASCHINEN	303	450	107	838	964	229
	28 LANDMASCHINEN U ACKERSCHLEPPER	368	251	60	1301	939	225
	30 KRAFTMASCHINEN	2614	2122	503	8734	8492	2026
	31 PUMPEN DRUCKLUFTMASCHINEN	1713	3147	752	3860	4641	1107
	32 FOERDERMITTEL	865	316	76	3666	1580	377
	33 PAPIER UND DRUCKMASCHINEN	879	780	186	1165	1054	253
	34 BUEROMASCHINEN	82	263	62	178	521	123
	35 NAHRUNGSMITTELINDUSTRIEMASCHIN	62	77	19	468	419	101
	36 SONSTIGE MASCHINEN	4155	3239	776	12517	7223	1737
	37 WASSERFAHRZEUGE	21	9304	2215	29	60565	14421
	38 KRAFTFAHRZEUGE LUFTHFAHRZEUGE	17662	13568	3227	36279	29462	7008
	39 FAHRRAEDE	2819	923	220	7270	2229	531
	40 SONSTIGE FAHRZEUGE	27	25	6	1058	222	52
	41 ELEKTROTECHNISCHE ERZEUGNISSE	8549	7772	1848	40619	26051	6196
	42 UHREN		2		7	37	9
	43 FEINMECHAN U OPTISCHE ERZEUGN	504	2021	491	959	3956	950
	44 WACHSWAREN UND SEIFEN		1			1	
	45 WAREN AUS KUNSTSTOFFEN	3	11	2	53	90	23
	47 PHOTOCHEMISCHE ERZEUGNISSE	289	258	63	698	736	177
	48 BLEISTIFTE U CHEM BUEROBEDARF	246	159	36	489	266	61
	49 PHARMAZEUTISCHE ERZEUGNISSE	2006	5064	1204	6161	13169	3137
	50 KOSMETISCHE ERZEUGNISSE	1	1		9	8	1
	51 SONSTIGE CHEMISCHE ERZEUGNISSE	10814	1361	325	32501	4261	1010
	52 MUSIKINSTRUMENTE	3	4	2	7	12	4
	53 KINDERSPIELZEUG CHRISTBAUMSCHM				2	1	
	54 SONSTIGE ENDERZEUGNISSE	1200	3686	877	1971	4123	980
	ZUSAMMEN	101313	66448	15835*	249604	197900	47168*
1 II	02 ERSATZLIEFERUNGEN	312	160	38	1076	423	101
	DARUNTER	291434	89681	21373	1328206	271798	64762
	EIGENVEREDELUNG	47207	11124	2652	93675	18634	4448
	LOHNVEREDELUNG	8	6	2	157	62	14
	Irak						
	E I N F U H R						
1 B	NAHRUNGSMITTEL TIER URSPR						
	05 DAERME	3	6	2	145	256	64
	ZUSAMMEN	3	6	2*	145	256	64*
1 C	NAHRUNGSMITTEL PFL URSPR						
	18 SUEDFRUECHTE	55360	1596	380	108100	2722	649
	27 OELKUCHEN	501	17	4	501	17	4
	ZUSAMMEN	56061	1613	384*	108601	2739	653*
1 IIA	ROHSTOFFE						
	03 WOLLE AND TIERHAARE REISSWOLLE				14	6	1
	07 FELLE ZU PELZWERK ROH	6	33	8	45	329	79
	08 ANDERE FELLE UND HAEUTE	5	3	1	56	46	12
	18 ERDOEL ROH UND GETOPPT	10773324	87961	20943	44667190	378482	90115
	34 SONST ROHSTOFFE F CHEM ERZEUGN	129	18	4	213	32	8
	38 SONST ROHSTOFFE AUCH ABFAELLE				105	6	1
	ZUSAMMEN	10773464	88015	20956*	44667623	378901	90216*
1 ICA	VORERZEUGNISSE						
	03 GEWEBE A WOLLE U AND TIERHAAR	12	31	8	19	52	13
	04 GEWEBE AUS BAUMWOLLE	1	1			1	
	ZUSAMMEN	12	32	8*	19	53	13*

noch: Ein- und Ausfuhr (Spezialhandel) nach Herstellungs- und Verbrauchsländern

Nr. der Warengruppe bzw. -untergruppe	Warenbenennung	Oktober/Dezember 1960			Januar/Dezember 1960		
		dz - 100 kg	1000 DM	1000 s	dz - 100 kg	1000 DM	1000 s
IICB	ENDERZEUGNISSE						
14	BUECHER KARTEN NOTEN BILDER		1		1	4	13
22	SONSTIGE EISENWAREN				266	54	1
31	PUMPEN DRUCKLUFTMASCHINEN				2	2	1
33	PAPIER UND DRUCKMASCHINEN				10	20	5
39	SONSTIGE MASCHINEN				13	22	5
46	SPIELFILME BEL FILME PLATTEN		7	2		7	2
	ZUSAMMEN		8	2*	292	109	26*
III	RUECKWAREN	426	123	29	1566	715	169
	DARUNTER						
	LOHNVEREDELUNG				25	44	11
	PASSIVE VEREDELUNG		4	1		4	1
	A U S F U H R						
IB	NAHRUNGSMITTEL TIER URSPR						
03	KAESE	14	7	2	32	15	5
04	FLEISCH UND FLEISCHWAREN	29	20	6	97	67	16
06	FISCHE UND FISCHZUBEREITUNGEN	15	6	1	45	16	5
	ZUSAMMEN	58	33	9*	174	98	26*
IC	NAHRUNGSMITTEL PFL URSPR						
08	MUELLEREIERZEUGNISSE				478	12	3
09	MALZ				750	39	9
10	NICHTOELHALTIGE SAEMEREIEN				20	7	2
19	GEMUESE OBSTKONSERV FRUCHTSAFT				57	10	2
21	KAKAOERZEUGNISSE	5	5	1	14	10	2
31	SONST PFLANZL NAHRUNGSMITTEL	87	109	26	193	194	46
32	LEB PFLANZEN ZIEKGAERT ERZEUGN	17	9	2	26	13	4
	ZUSAMMEN	109	123	29*	1538	285	68*
IO	GENUSSMITTEL						
01	HOPFEN	60	57	14	80	71	17
05	TABAKERZEUGNISSE				11	20	4
07	BRANNTWEIN	13	4	1	118	51	13
08	WEIN	21	7	1	123	30	6
	ZUSAMMEN	94	68	16*	332	172	40*
IIA	ROHSTOFFE						
02	ZELLWOLLE SYNTHET FASERN U ABF	550	135	32	1803	492	117
04	BAUMWOLLE REISSBAUMWOLLE ABF				5	1	
06	ABF V GESPINSTWAREN LUMPEN				1	1	
16	STEINKOEHLE EINSCHL PRESSKOEHL	1000	10	2	1000	10	2
32	SONSTIGE STEINE UND ERDEN	170	4	1	234	7	2
34	SONST ROHSTOFFE F CHEM ERZEUGN	406	9	3	720	20	6
36	PFLANZL FLECHT U POLSTERSTOFFE	2	1		7	7	1
38	SONST ROHSTOFFE AUCH ABFAELLE	10	2	1	48	3	1
	ZUSAMMEN	2138	161	39*	3818	541	129*
IIIB	HALBWAREN						
01	ROHSEIDE UND SEIDENGESPINSTE	7	22	5	38	112	28
02	REYON SYNTHET FAEDEN AUCH GEZW	244	167	38	916	519	123
03	GESPINSTE A ZELLW SYNTH FASER					2	1
04	GESPINSTE WOLLE U AND TIERHAAR	228	561	134	821	1462	350
05	GESPINSTE AUS BAUMWOLLE	20	45	10	29	56	13
06	GESPINSTE A FLACHS HANF JUTE	8	11	3	43	87	22
09	KAUTSCHUK BEARBEITET	353	126	30	2099	594	145
10	GLASSMASSE ROHGLAS				69	1	
11	ZEMENT				2200	32	9
12	SONST MINERALISCHE BAUSTOFFE	299	8	2	310	9	2
19	KUPFER ROH AUCH LEGIERUNGEN				14	7	2
20	BLEI ROH AUCH LEGIERUNGEN				10	3	1
21	ZINN ROH AUCH LEGIERUNGEN	5	5	1	5	5	1
23	SONST UNEDLE METALLE ROH		1			1	
24	FETTSAEUREN PARAFFIN VASELIN	2654	169	41	10906	759	181
25	SONST TECHNISCHE FETTE U OELE				30	6	1
26	KOKS	1500	21	5	4920	57	15
28	KRAFTSTOFFE UND SCHMIEROELE	1289	112	27	3904	400	96
29	TEER U TEERDESTILL ERZEUGNISSE	9	4		44	13	2
33	STICKSTOFF A N G DUENGEMITTEL	8172	116	29	40837	698	166
35	SONSTIGE CHEMISCHE HALBWAREN	9137	229	55	19939	634	153
38	SONSTIGE HALBWAREN				281	9	2
	ZUSAMMEN	23925	1597	380*	87212	5466	1313*
IIICA	VORERZEUGNISSE						
01	GEWEBE A SEIDE REYON SYNTH FAD	68	313	79	445	1688	412
02	GEWEBE A ZELLWOLLE SYNTH FASER	265	247	60	1170	1253	304
03	GEWEBE A WOLLE U AND TIERHAAR	9	26	7	74	171	42
04	GEWEBE AUS BAUMWOLLE	316	639	153	2008	3281	787
05	GEWEBE AUS FLACHS HANF JUTE	81	32	7	304	157	35
06	LEDER	325	71	18	652	281	69
08	PAPIER UND PAPPE	75	7	1	255	43	11
09	FURNIERE SPERRHOLZ FASSHOLZ				128	10	2
10	STEINZEUG TON PORZELLANERZEUGN	138	19	4	354	102	22
11	GLAS				84	29	7
12	KUNSTSTOFFE	413	169	40	3284	1251	292
13	TEERFARBSTOFFE	130	139	33	1299	929	219
14	SONST FARBSTOFFE FARBEN LACKE	377	101	23	1068	365	86
15	DEXTRINE GELATINE UND LEIME	346	72	16	1717	341	80
16	SPRENGSTOFFE SCHIESSBED ZUENDW				993	429	103
17	SONST CHEMISCHE VORERZEUGNISSE	1663	196	49	10131	1035	246
18	GUSSROEHRN	203	22	6	32762	1625	388
19	STAHLROEHRN	2145	250	60	27148	3728	889
20	STAB UND FORMEISEN	21348	948	224	67942	3314	788
21	BLECH AUS EISEN	5420	364	87	19323	1299	310
22	DRAHT AUS EISEN	1021	97	23	2936	281	69
24	SCHMIEDB GUSS SCHMIEDESTUECKE	98	27	6	1242	117	28
25	STANGEN BLECHE USW KUPFER	1263	435	104	2317	832	199
26	STANGEN BLECHE USW ALUMINIUM	3	3		14	9	1
27	STANGEN BLECHE USW AND UNEDL M	3	1		59	25	5
28	STANGEN BLECHE USW EDELMETALLE		1			8	1
30	EDELST SCHMUCKST PERLEN BEARB					2	
31	SONSTIGE VORERZEUGNISSE	69	40	11	111	61	16
	ZUSAMMEN	35779	4219	1011*	177820	22666	5411*

noch: Ein- und Ausfuhr (Spezialhandel) nach Herstellungs- und Verbrauchsländern

Nr. der Warengruppe bzw. -untergruppe	Warenbenennung	Oktober/Dezember 1960			Januar/Dezember 1960		
		dz - 100 kg	1000 DM	1000 \$	dz - 100 kg	1000 DM	1000 \$
I I C H	ENDERZEUGNISSE						
01	STRICKWAREN SEIDE CHEMIEFASERN	76	448	106	234	1409	338
02	STRICKWAREN WOLLE U AND TIERH	34	150	36	135	590	141
03	STRICKWAREN AUS BAUMWOLLE	36	80	20	88	265	66
04	SONST KLEIDUNG SEIDE CHEMIEFAS	19	73	18	47	235	58
05	SONST KLEIDUNG WOLLE AND TIERH	30	130	32	92	388	89
06	SONST KLEIDUNG AUS RAUMWOLLE	37	127	30	165	510	119
07	SONST KLEIDUNG FLACHS HANF USW	14	69	16	33	212	49
08	HUETE	52	176	42	78	321	77
09	SONSTIGE SPINNSTOFFWAREN	19	19	5	613	122	31
10	PELZWAREN					1	
11	SCHUHE AUS LEDEH	7	19	4	41	132	31
12	ANDERE LEIDERWAREN	60	97	25	144	380	92
13	PAPIERWAREN	413	155	38	1607	595	141
14	BUECHER KARTEN NOTEN BILDER	81	70	18	235	220	55
15	HOLZWAREN	231	109	28	941	469	115
16	KAUTSCHUKWAREN	2108	1288	306	6582	3877	920
17	STEINWAREN	201	41	9	564	108	23
18	STEINZEUG PORZELLAN U AE WAREN	78	32	8	479	207	53
19	GLASWAREN	3120	237	57	33733	1839	436
20	MESSERSCHMIEDEWAREN	119	162	39	716	663	161
21	WERKZEUGE LANDWIRTSCH GERAETE	490	299	69	2512	1407	334
22	SONSTIGE EISENWAREN	7244	1667	400	53820	9701	2327
23	WAREN A KUPFER U KUPFERLEGIER	617	238	58	1421	659	157
24	EDELMETALLW VERGOLD VERSILB W	9	119	27	44	483	114
25	SONST WAREN A UNEDLEN METALLEN	1550	770	183	5507	2744	653
26	WERKZEUGMASCHINEN WALZWERKSANL	554	332	80	2196	1560	370
27	TEXTIL LEIDERINDUSTRIEMASCHINEN	1000	839	203	2561	2380	564
28	LANDMASCHINEN U ACKERSCHLEPPER	192	121	29	923	612	147
29	KRAFTMASCHINEN	455	403	96	2362	1961	469
30	PUMPEN DRUCKLUFTMASCHINEN	1120	620	148	1848	1193	282
31	FOERDERMITTEL	392	292	69	2073	1139	272
32	PAPIER UND DRUCKMASCHINEN	360	410	99	1055	887	215
33	BUEROMASCHINEN	15	40	10	51	149	36
34	NAHRUNGSMITTELINDUSTRIEMASCHIN	162	158	39	664	858	208
35	SONSTIGE MASCHINEN	1539	1210	292	7235	4710	1133
36	WASSERFAHRZEUGE	1	911	217	3	1836	437
37	KRAFTFAHRZEUGE LUFTFAHRZEUGE	9294	5816	1385	27034	17675	4204
38	FAHRRAEUER	52	26	6	347	107	24
39	SONSTIGE FAHRZEUGE	4	2	1	330	89	23
40	ELEKTROTECHNISCHE ERZEUGNISSE	6165	6988	1668	29184	29624	7070
41	UHREN	125	164	37	464	615	141
42	FEINMECHAN U OPTISCHE ERZEUGN	228	589	139	918	2991	708
43	WACHSWAREN UND SEIFEN	1	1		3	3	1
44	WAREN AUS KUNSTSTOFFEN	161	298	74	707	1184	279
45	SPIELFILME BEL FILME PLATTEN	1	7	2	1	12	3
46	PHOTOCHEMISCHE ERZEUGNISSE	28	41	10	389	441	107
47	BLEISTIFTE U CHEM BUEROBEDARF	124	92	19	713	540	126
48	PHARMAZEUTISCHE ERZEUGNISSE	745	1142	275	3249	4610	1100
49	KOSMETISCHE ERZEUGNISSE	114	87	22	568	420	105
50	SONSTIGE CHEMISCHE ERZEUGNISSE	2395	414	98	13173	1938	466
51	MUSIKINSTRUMENTE	3	10	2	39	93	21
52	KINDERSPIELZEUG CHRISTBAUMSCHM	7	67	18	351	264	67
53	SONSTIGE ENDERZEUGNISSE	242	214	51	2846	1644	391
54	ZUSAMMEN	42194	27869	6663*	211112	107012	25949*
I I I							
01	RUECKWAREN					1	
02	ERSATZLIEFERUNGEN	148	65	15	224	118	28
	INSGESAMT	104445	34135	8162	482230	136359	32564
	DARUNTER						
	EIGENVEREDELUNG	11136	4072	969	32661	11666	2792
	LOHNVEREDELUNG	12	11	3	139	101	24
	Iran						
	E I N F U H R						
I A	LEBENDE TIERE						
04	SONSTIGE LEBENDE TIERE				3	23	5
	ZUSAMMEN				3	23	9*
I B	NAHRUNGSMITTEL TIER URSPR						
05	DAERME	940	3182	756	3153	9898	2354
06	FISCHE UND FISCHZUBEREITUNGEN	19	276	67	29	387	91
	ZUSAMMEN	959	3458	823*	3182	10285	2445*
I C	NAHRUNGSMITTEL PFL URSPR						
07	REIS	40	4		68	8	
11	HUELSENFRUECHTE ZUR ERNAEHRUNG	5	1		91	12	4
17	OBST AUSSER SUEDFRUECHTEN	4990	823	198	32487	5140	1230
18	SUEDFRUECHTE	45153	5703	1358	159628	19203	4570
27	OELKUCHEN	360	11	3	3363	117	29
29	SONST ABFALLERZEUGN VIEHFUETT				5784	157	38
31	SONST PFLANZL NAHRUNGSMITTEL	1461	283	68	3711	640	152
	ZUSAMMEN	52009	6825	1627*	205132	25277	6023*
I D	GENUSSMITTEL						
03	TEE	1	1		68	22	4
04	ROHTABAK	398	61	14	1317	206	51
	ZUSAMMEN	399	62	14*	1385	228	55*
I I A	ROHSTOFFE						
03	WOLLE AND TIERHAARE REISSWOLLE	1672	485	115	4669	1287	306
04	BAUMWOLLE REISSBAUMWOLLE A3F	11160	2931	697	51250	12675	3015
07	FELLE ZU PELZWERK ROH	76	596	143	308	2530	602
08	ANDERE FELLE UND HAEUTE	1874	641	152	5555	1928	457
09	BETTFEDERN				3	3	1
12	PFLANZL STOFFE Z FAERB OD GERB				162	28	6
14	ROHGUMMEN SCHELLACK BALSAME	3545	920	219	11171	3396	809
15	OELFRUECHTE FUER TECHN OELE				44	3	1
18	ERDOEL ROH UND GETOPPT	20094898	164915	39267	53879511	437903	104265
25	CHROMERZE	41555	957	228	134292	2646	630
34	SONST ROHSTOFFE F CHEM ERZEUGN	599	148	35	2177	231	56
37	EDELST SCHMUCKST PERLEN ROH					1	

noch: Ein- und Ausfuhr (Spezialhandel) nach Herstellungs- und Verbrauchsländern

Nr. der Warengruppe bzw. -untergruppe	Warenbenennung	Oktober/Dezember 1960			Januar/Dezember 1960		
		dz - 100 kg	1000 DM	1000 #	dz - 100 kg	1000 DM	1000 #
I IA 38	SONST ROHSTOFFE AUCH ABFAELLE ZUSAMMEN	78 20155457	20 1716114	5 40861*	1657 54090799	157 462788	37 110185*
I IB	HALBWAREN						
07	BAU UND NUTZ HOLZ SCHNITTHOLZ				753	28	7
24	FETTSAEUREN PARAFFIN VASELIN				8	4	2
28	KRAFTSTOFFE UND SCHMIEROLE	25518	263	63	1160839	10720	2550
	ZUSAMMEN	25518	263	63*	1161600	10752	2559*
I ICA	VORERZEUGNISSE						
03	GEWEBE A WOLLE U AND TIERHAAR	9145	31263	7447	26770	87141	20749
04	GEWEBE AUS BAUMWOLLE	20	220	50	36	489	113
06	LEDER					1	
07	FELLE ZU PELZWERK BEARBEITET				1	10	2
	ZUSAMMEN	9165	31483	7497*	26807	87641	20864*
I ICB	ENDERZEUGNISSE						
06	SONST KLEIDUNG AUS BAUMWOLLE	2	4	1	2	4	1
07	SONST KLEIDUNG FLACHS HANF USW	9	19	5	19	36	9
14	BUECHER KARTEN NOTEN BILDER		3			6	
15	HOLZWAREN	1	3	1	1	3	1
22	SONSTIGE EISENWAREN				25	9	1
23	WAREN A KUPFER U KUPFERLEGIER				1	2	1
24	EDELMETALLW VERGOLD VERSILB W	2	21	5	2	27	7
25	SONST WAREN A UNEDLEN METALLEN	5	11	2	7	15	3
27	TEXTIL LEADERINDUSTRIEMASCHINEN	34	8	2	39	12	3
33	PAPIER UND DRUCKMASCHINEN				2	1	
36	SONSTIGE MASCHINEN				7	2	
41	ELEKTROTECHNISCHE ERZEUGNISSE		1			2	
43	FEINMECHAN U OPTISCHE ERZEUGN		1			3	
46	SPIELFILME BEL FILME PLATTEN		4			17	4
54	SONSTIGE ENDERZEUGNISSE		38	9	3	229	55
	ZUSAMMEN	53	113	26*	108	364	85*
I III	RUECKWAREN	416	427	101	716	798	189
	<u>INSGESAMT</u>	20243976	214245	51012	55489732	598196	142410
	DARUNTER						
	EIGENVEREDELUNG	312	65	15	1467	267	65
	LOHNVEREDELUNG	73	167	41	259	383	91
	A U S F U H R						
I A	LEBENDE TIERE						
04	SONSTIGE LEBENDE TIERE	4	8	2	29	57	15
	ZUSAMMEN	4	8	2*	29	57	15*
I B	NAHRUNGSMITTEL TIER URSPR						
01	MILCH				20	2	1
03	KAESE	16	12	2	34	25	4
04	FLEISCH UND FLEISCHWAREN	1	1		7	2	
06	FISCHE UND FISCHZUBEREITUNGEN		3		27	17	3
09	EIER EIWEISS EIGELB					1	
10	HONIG				11	2	
	ZUSAMMEN	17	16	2*	99	49	8*
I C	NAHRUNGSMITTEL PFL URSPR						
05	MAIS				11	1	
08	MUELLEREIERZEUGNISSE				102	4	1
10	NICHTOELHALTIGE SAEMEREIEN					1	
19	GEMUESE OBSTKONSERV FRUCHTSAFT				58	16	4
21	KAKAOERZEUGNISSE	8	5	2	17	10	4
22	GEWUERZE	2	2	1	2	2	1
23	ZUCKER	638	29	7	2045	89	22
25	PFLANZL OELE U FETTE Z ERNAEHR				70	9	3
31	SONST PFLANZL NAHRUNGSMITTEL	50	23	5	220	122	27
	ZUSAMMEN	698	59	15*	2529	254	62*
I D	GENUSSMITTEL						
01	HOPFEN				70	51	13
03	TEE				6	8	2
05	TABAKERZEUGNISSE		2		1	6	
06	BIER	30	3	1	6697	623	150
07	BRANNTWEIN	1	1		16	8	
08	WEIN	13	5	1	127	41	10
	ZUSAMMEN	44	11	2*	6917	737	175*
I IA	ROHSTOFFE						
02	ZELLWOLLE SYNTHET FASERN U ABF	14793	3578	852	41163	10044	2391
05	FLACHS HANF JUTE UND DGL				20	4	1
06	ABF V GESPINSTWAREN LUMPEN				1	2	1
11	BAU UND NUTZ HOLZ RUNDHOLZ				77	2	1
13	KAUTSCHUK GUTTAPERCHA BALATA	75	7	2	175	12	3
14	ROHGUMMEN SCHELLACK BALSAME	96	21	5	103	24	5
28	SONSTIGE ERZE UND METALLASCHEN				51	2	1
30	SPEISE UND INDUSTRIESALZ	170	2		180	4	
32	SONSTIGE STEINE UND ERDEN	2494	219	51	7484	526	125
34	SONST ROHSTOFFE F CHEM ERZEUGN	240	9	2	402	36	8
36	PFLANZL FLECHT U POLSTERSTOFFE				5	7	1
	ZUSAMMEN	17868	3836	912*	49661	10663	2537*
I IB	HALBWAREN						
01	ROHSEIDE UND SEIDENGESPINSTE		1			3	
02	REYON SYNTHET FAEDEN AUCH GEZW	613	1357	325	1784	3369	805
03	GESPINSTE A ZELLW SYNTH FASER	21	48	12	95	229	54
04	GESPINSTE WOLLE U AND TIERHAAR	350	766	182	872	1948	464
05	GESPINSTE AUS BAUMWOLLE	22	22	5	65	82	20
06	GESPINSTE A FLACHS HANF JUTE		1		11	17	4
07	BAU UND NUTZ HOLZ SCHNITTHOLZ				100	7	2
09	KAUTSCHUK BEARBEITET	464	230	54	1529	761	181
10	GLASSMASSE ROHGLAS	18	3	1	351	23	7
11	ZEMENT	14600	164	40	64977	740	175
12	SONST MINERALISCHE BAUSTOFFE	5198	1264	302	9738	1590	379
13	ROHEISEN	10000	269	64	12500	333	79
15	FERROLEGIERUNGEN	30	5	1	42	7	2
16	EISENHALBZEUG				2537	76	18
17	ALUMINIUM ROH AUCH LEGIERUNGEN				16	8	2
18	KUPFER ROH AUCH LEGIERUNGEN	1	1		444	133	30
19	NICKEL ROH AUCH LEGIERUNGEN	1	1		10	10	2

noch: Ein- und Ausfuhr (Spezialhandel) nach Herstellungs- und Verbrauchsländern

Nr. der Warengruppe bzw. -untergruppe	Warenbenennung	Oktober/Dezember 1960			Januar/Dezember 1960		
		dz - 100 kg	1000 DM	1000 *	dz - 100 kg	1000 DM	1000 *
IIB	20 BLEI ROH AUCH LEGIERUNGEN	45	13	3	110	22	5
	21 ZINN ROH AUCH LEGIERUNGEN				25	9	2
	23 SONST UNEDLE METALLE ROH		1		20	7	1
	24 FETTSÄUREN PARAFFIN VASELIN	1610	132	32	10578	683	215
	25 SONST TECHNISCHE FETTE U ÖLE	35	11	2	108	24	5
	27 RUECKST D ERDOEL U TEERDESTILL	233	9	2	768	14	3
	28 KRAFTSTOFFE UND SCHMIEROELE	4199	347	81	15712	1162	277
	29 TEER U TEERDESTILL ERZEUGNISSE	28	6		56	13	1
	33 STICKSTOFF A N G DUENGEMITTEL	47626	835	197	79924	1649	392
	35 SONSTIGE CHEMISCHE HALBWAREN	5727	376	90	17003	1090	260
	38 SONSTIGE HALBWAREN	802	30	7	802	34	8
	ZUSAMMEN	91623	5892	1400 *	220177	14243	3393 *
IICA	VORERZEUGNISSE						
	01 GEWEBE A SEIDE REYON SYNTH FAD	636	1977	467	1976	5579	1332
	02 GEWEBE A ZELLWOLLE SYNTH FASER	1326	1601	381	4038	4713	1120
	03 GEWEBE A WOLLE U AND TIERHAAR	221	552	131	643	1515	362
	04 GEWEBE AUS BAUMWOLLE	634	1092	261	2269	3691	883
	05 GEWEBE AUS FLACHS HANF JUTE	333	223	55	1304	827	200
	06 LEDER	5	29	9	28	88	24
	07 FELLE ZU PELZWERK BEARBEITET	2	35	9	4	87	21
	08 PAPIER UND PAPPE	1279	173	41	10608	1345	320
	09 FURNIERE SPERRHOLZ FASSHOLZ	1032	136	31	4209	538	129
	10 STEINZEUG TON PORZELLANERZEUGN	393	124	30	3275	673	165
	11 GLAS	890	135	32	3371	374	91
	12 KUNSTSTOFFE	8422	2403	572	29236	8218	1953
	13 TEERFARBSTOFFE	1748	1518	362	7306	5445	1298
	14 SONST FARBSTOFFE FARBEN LACKE	5441	962	232	14971	2824	676
	15 DEXTRINE GELATINE UND LEIME	965	214	51	2717	570	132
	16 SPRENGSTOFFE SCHIESSBED ZUENDW	7	13	4	6700	1131	271
	17 SONST CHEMISCHE VORERZEUGNISSE	12737	1994	478	37172	5611	1338
	18 GUSSROEHREN	12748	726	174	32462	1832	440
	19 STAHLROEHREN	72449	6358	1513	129570	12943	3078
	20 STAB UND FORMEISEN	425143	19346	4610	1081908	49013	11681
	21 BLECH AUS EISEN	42757	2667	632	146547	8978	2135
	22 DRAHT AUS EISEN	3065	208	50	17153	1155	274
	23 EISENBAHNOBERBAUMATERIAL	236	12	3	2636	131	30
	24 SCHMIEDEB GUSS SCHMIEDESTUECKE	680	121	29	3329	363	86
	25 STANGEN BLECHE USW KUPFER	2126	812	195	6060	2324	554
	26 STANGEN BLECHE USW ALUMINIUM	311	148	34	601	319	76
	27 STANGEN BLECHE USW AND UNEDL M	71	20	4	1069	392	89
	28 STANGEN BLECHE USW EDELMETALLE		1			3	
	30 EDELST SCHMUCKST PERLEN BEARB		60	15		124	31
	31 SONSTIGE VORERZEUGNISSE	250	151	37	3248	1006	240
	ZUSAMMEN	595907	43811	10442 *	1524410	121812	29029 *
IICB	ENDERZEUGNISSE						
	01 STRICKWAREN SEIDE CHEMIEFASERN	9	73	17	23	221	54
	02 STRICKWAREN WOLLE U AND TIERH	5	32	7	40	261	63
	03 STRICKWAREN AUS BAUMWOLLE	8	43	10	50	248	61
	04 SONST KLEIDUNG SEIDE CHEMIEFAS	14	99	23	114	824	196
	05 SONST KLEIDUNG WOLLE AND TIERH	10	45	10	77	509	119
	06 SONST KLEIDUNG AUS BAUMWOLLE	9	43	11	147	661	156
	07 SONST KLEIDUNG FLACHS HANF USW	32	69	14	46	201	44
	08 HUETE	4	23	6	8	83	21
	09 SONSTIGE SPINNSTOFFWAREN	133	264	63	908	654	160
	10 PELZWAREN		16	4		59	14
	11 SCHUHE AUS LEDER		1		2	10	2
	12 ANDERE LEDERWAREN	19	91	22	112	406	99
	13 PAPIERWAREN	403	155	37	2022	852	199
	14 BUECHER KARTEN NOTEN BILDER	107	147	35	501	537	128
	15 HOLZWAREN	214	242	63	1247	838	205
	16 KAUTSCHUKWAREN	1858	1160	278	5944	3744	899
	17 STEINWAREN	180	61	16	733	168	42
	18 STEINZEUG PORZELLAN U AE WAREN	1015	426	97	3256	1194	282
	19 GLASWAREN	4554	685	162	19381	2379	563
	20 MESSERSCHMIEDEWAREN	165	234	55	686	977	231
	21 WERKZEUGE LANDWIRTSCH GERAETE	2329	874	211	6799	2790	676
	22 SONSTIGE EISENWAREN	32728	7933	1882	100885	24112	5747
	23 WAREN A KUPFER U KUPFERLEGIER	1413	632	153	4746	2341	564
	24 EDELMETALLW VERGOLD VERSILB W	14	369	87	53	783	185
	25 SONST WAREN A UNEDLEN METALLEN	3281	2071	495	10724	6506	1543
	26 WERKZEUGMASCHINEN WALZWERKSANL	1614	940	225	8460	5767	1373
	27 TEXTIL LEDERINDUSTRIEMASCHINEN	2432	2114	502	12650	12184	2911
	28 LANDMASCHINEN U ACKERSCHLEPPER	6601	2951	704	26580	11662	2780
	30 KRAFTMASCHINEN	3909	2578	613	20944	13570	3231
	31 PUMPEN DRUCKLUFTMASCHINEN	1654	1767	420	10896	8481	2020
	32 FOERDERMITTEL	912	410	98	4729	2249	538
	33 PAPIER UND DRUCKMASCHINEN	825	696	169	3503	2604	623
	34 BUEROMASCHINEN	104	379	89	390	1340	319
	35 NAHRUNGSMITTELINDUSTRIEMASCHIN	4671	2356	562	10179	4950	1179
	36 SONSTIGE MASCHINEN	13139	6952	1661	52396	28094	6703
	37 WASSERFAHRZEUGE				8	340	81
	38 KRAFTFAHRZEUGE LUFTFAHRZEUGE	27210	18154	4322	109920	71010	16911
	39 FAHRRAEUER	488	184	44	1309	534	127
	40 SONSTIGE FAHRZEUGE	1173	796	191	44416	9919	2367
	41 ELEKTROTECHNISCHE ERZEUGNISSE	25289	20176	4814	96171	77015	18352
	42 UHREN	343	589	142	1159	2051	494
	43 FEINMECHAN U OPTISCHE ERZEUGN	531	1570	372	3081	8429	2014
	44 WACHSWAREN UND SEIFEN	19	9	2	86	39	8
	45 WAREN AUS KUNSTSTOFFEN	352	595	143	1644	2059	486
	46 SPIELFILME BEL FILME PLATTEN	6	59	14	9	119	28
	47 PHOTOCHEMISCHE ERZEUGNISSE	721	697	168	2345	2389	575
	48 BLEISTIFTE U CHEM BUEROBEDARF	979	527	127	3488	2062	497
	49 PHARMAZEUTISCHE ERZEUGNISSE	2640	4291	1022	7737	14170	3379
	50 KOSMETISCHE ERZEUGNISSE	43	55	14	153	186	47
	51 SONSTIGE CHEMISCHE ERZEUGNISSE	10923	2194	520	40285	8074	1928
	52 MUSIKINSTRUMENTE	73	98	23	271	405	96
	53 KINDERSPIELZEUG CHRISTBAUMSCHM	172	112	25	660	396	93
	54 SONSTIGE ENDERZEUGNISSE	755	474	115	6813	4326	1032
	ZUSAMMEN	156082	87511	20859 *	628774	345782	82445 *
III	01 RUECKWAREN	1	9	3	7	77	20
	02 ERSATZLIEFERUNGEN	300	166	39	856	419	99
	INSGESAMT	862544	141319	33676	2433455	494093	117783

noch: Ein- und Ausfuhr (Spezialhandel) nach Herstellungs- und Verbrauchsländern

Nr. der Warengruppe bzw. -untergruppe	Warenbenennung	Oktober/Dezember 1960			Januar/Dezember 1960		
		dz - 100 kg	1000 DM	1000 *	dz - 100 kg	1000 DM	1000 *
	DARUNTER						
	EIGENVEREDELUNG	71698	17137	4080	247889	51540	12271
	LOHNVEREDELUNG	36	52	13	4292	470	111
	PASSIVE VEREDELUNG					1	
	Israel						
	E I N F U H R						
IB	NAHHRUNGSMITTEL TIER URSPR						
04	FLEISCH UND FLEISCHWAREN	158	73	17	3617	1190	282
08	SCHMALZ TALG TIER OELE FETTE				46	10	3
09	EIER EIWEISS EIGELB	19055	4049	963	37862	7103	1692
	ZUSAMMEN	19213	4122	980*	41523	8303	1977*
IC	NAHHRUNGSMITTEL PFL URSPR						
10	NICHTOELHALTIGE SAEMEREIEN	7	12	3	9	18	3
14	KARTOFFELN				276	10	2
16	GEMUESE SONST KUECHENGEWAECHSE	1169	101	24	12462	690	162
17	OBST AUSSER SUEDFRUECHTEN	833	48	11	3060	315	76
18	SUEDFRUECHTE	1280	93	22	631213	40717	9701
19	GEMUESE OBSTKONSERV FRUCHTSAFT	3775	368	90	99164	8706	2083
21	KAKAOERZEUGNISSE	31	8	2	42	13	3
24	OELFRUECHTE ZUR ERNAEHRUNG	2569	344	82	3029	400	95
25	PFLANZL OELE U FETTE Z ERNAEHR	9994	937	223	23221	2296	546
31	SONST PFLANZL NAHRUNGSMITTEL	691	108	26	1552	262	64
32	LEB PFLANZEN ZIERGAERT ERZEUGN	29	19	5	80	46	11
	ZUSAMMEN	20378	2038	488*	774108	53473	12746*
ID	GENUSSMITTEL						
02	KAFFEE	1	1		24	24	5
07	BRANNTWEIN				5	3	1
08	WEIN	13	3	1	137	30	5
	ZUSAMMEN	14	4	1*	166	97	11*
IIA	ROHSTOFFE						
04	BAUMWOLLE REISSBAUMWOLLE ABF	1906	89	21	5134	196	47
09	BETTFEDERN	119	30	8	297	101	24
28	SONSTIGE ERZE UND METALLASCHEN	915	80	20	3226	296	71
32	SONSTIGE STEINE UND ERDEN	10446	112	26	92804	815	195
37	EDELST SCHMUCKST PERLEN ROH		21	5		61	14
	ZUSAMMEN	13386	332	80*	101461	1469	351*
IIB	HALBWAREN						
02	REYON SYNTHET FAEDEN AUCH GEZW					1	
03	GESPINSTE A ZELLW SYNTH FASER	18	42	10	53	121	30
04	GESPINSTE WOLLE U AND TIERHAAR				18	31	8
06	GESPINSTE A FLACHS HANF JUTE				5	2	1
14	ALTEISEN SCHROTT	3221	106	25	16713	387	92
18	KUPFER ROH AUCH LEGIERUNGEN	6144	958	228	32659	6085	1448
25	SONST TECHNISCHE FETTE U OELE	1485	138	33	1485	138	33
28	KRAFTSTOFFE UND SCHMIEROELE				189437	2028	484
39	SONSTIGE CHEMISCHE HALBWAREN	172	11	2	241	17	3
37	GOLD FUER GEWERBLICHE ZWECKE	1	2		1	2	
	ZUSAMMEN	11041	1257	298*	240612	8812	2099*
IIICA	VORERZEUGNISSE						
01	GEWEBE A SEIDE REYON SYNTH FAD		1			5	1
02	GEWEBE A ZELLWOLLE SYNTH FASER		1			2	
03	GEWEBE A WOLLE U AND TIERHAAR	6	7	2	6	7	2
04	GEWEBE AUS BAUMWOLLE	2	4	1	4	9	2
12	KUNSTSTOFFE				31	17	4
14	SONST FARBSTOFFE FARBEN LACKE	1017	312	73	2399	707	169
16	SPRENGSTOFFE SCHIESSBED ZUENDW				1	1	
17	SONST CHEMISCHE VORERZEUGNISSE	1	3		722	157	38
20	STAB UND FORMEISEN				8	2	1
21	BLECH AUS EISEN	47	4	1	118	10	2
25	STANGEN BLECHE USW KUPFER				9	2	1
26	STANGEN BLECHE USW ALUMINIUM				40	25	6
30	EDELST SCHMUCKST PERLEN BEARB		1718	409		4889	1164
31	SONSTIGE VORERZEUGNISSE	650	59	14	7425	475	112
	ZUSAMMEN	1723	2109	500*	10763	6308	1502*
IIICB	ENDERZEUGNISSE						
01	STRICKWAREN SEIDE CHEMIEFASERN				3	17	4
02	STRICKWAREN WOLLE U AND TIERH	6	39	9	11	68	17
03	STRICKWAREN AUS BAUMWOLLE	1	2		56	96	21
04	SONST KLEIDUNG SEIDE CHEMIEFAS	19	67	15	74	324	75
05	SONST KLEIDUNG WOLLE AND TIERH	43	157	36	67	219	52
06	SONST KLEIDUNG AUS BAUMWOLLE	14	30	7	55	113	26
07	SONST KLEIDUNG FLACHS HANF USW	9	63	16	923	2479	593
09	SONSTIGE SPINNSTOFFWAREN	4	1		14	5	
12	ANDERE LEDERWAREN		3	1		3	1
14	BUECHER KARTEN NOTEN BILDER		13	4	22	106	28
15	HOLZWAREN				6	12	5
18	STEINZEUG PORZELLAN U AE WAREN	18	14	4	18	14	4
19	GLASWAREN				2	5	1
21	WERKZEUGE LANDWIRTSCH GERAETE					21	7
22	SONSTIGE EISENWAREN	34	3	1	75	18	6
24	EDELMETALLW VERGOLD VERSIL3 W		142	34		388	93
29	SONST WAREN A UNEDLEN METALLEN	165	58	13	309	144	33
27	TEXTIL LEDERINDUSTRIEMASCHINEN				14	3	1
28	LANDMASCHINEN U ACKERSCHLEPPER					1	
30	KRAFTMASCHINEN	90	35	8	90	35	8
31	PUMPEN DRUCKLUFTMASCHINEN				7	11	2
33	PAPIER UND DRUCKMASCHINEN				1	1	
34	BUEROMASCHINEN	6	51	12	6	51	12
35	NAHRUNGSMITTELINDUSTRIEMASCHIN	25	3	1	27	5	1
36	SONSTIGE MASCHINEN	179	66	16	197	81	19
38	KRAFTFAHRZEUGE LUFTFAHRZEUGE	10	1		10	1	
41	ELEKTROTECHNISCHE ERZEUGNISSE	1	5	1	9	24	4
42	UHREN					7	2
43	FEINMECHAN U OPTISCHE ERZEUGN				1	6	
45	WAREN AUS KUNSTSTOFFEN	49	102	25	136	298	73
46	SPIELFILME BEL FILME PLATTEN					1	
48	BLEISTIFTE U CHEM BUEROBEDARF	112	62	15	145	86	20
49	PHARMAZEUTISCHE ERZEUGNISSE		5	1		7	1

noch: Ein- und Ausfuhr (Spezialhandel) nach Herstellungs- und Verbrauchsländern

Nr. der Warengruppe bzw. -untergruppe	Warenbenennung	Oktober/Dezember 1960			Januar/Dezember 1960		
		dz - 100 kg	1000 DM	1000 #	dz - 100 kg	1000 DM	1000 #
I I C B	50 KOSMETISCHE ERZEUGNISSE					2	1
	51 SONSTIGE CHEMISCHE ERZEUGNISSE				150	17	4
	53 KINDERSPIELZEUG CHRISTBAUMSCHM					1	
	54 SONSTIGE ENDERZEUGNISSE	286	294	70	15528	17696	4212
	ZUSAMMEN	1067	1216	289*	17556	22366	5326*
I I I	01 RUECKWAREN	55	70	17	866	486	117
	<u>INSGESAMT</u>	66877	11148	2653	1187057	101274	24129
	DARUNTER						
	EIGENVEREDELUNG	90	66	16	4765	750	179
	LOHNVEREDELUNG	289	129	31	424	182	40
	PASSIVE VEREDELUNG	3	12	3	3	12	3
	A U S F U H R						
I A	04 LEBENDE TIERE						
	SONSTIGE LEBENDE TIERE	1118	514	123	1118	516	123
	ZUSAMMEN	1118	514	123*	1118	516	123*
I B	05 NAHRUNGSMITTEL TIER URSPR						
	06 DAERME					2	1
	FISCHE UND FISCHZUBEREITUNGEN	5051	532	126	12079	1020	243
	ZUSAMMEN	5051	532	126*	12079	1022	244*
I C	10 NAHRUNGSMITTEL PFL URSPR						
	16 NICHTOELHALTIGE SAEMEREIEN					1	5
	GEMUESE SONST KUECHENGWAECHSE					1	1
	21 KAKAOERZEUGNISSE	850	143	33	2900	593	140
	22 GEWUERZE	17	4	1	17	4	1
	31 SONST PFLANZL NAHRUNGSMITTEL	134	195	45	764	1155	275
	32 LEB PFLANZEN ZIERGAERT ERZEUGN	1	1			4	5
	ZUSAMMEN	1003	344	79*	3687	1763	417*
I D	03 GENUSSMITTEL						
	06 TEE				50	24	6
	07 BIER	20	2	1	131	12	4
	08 BRANNTWEIN	19	7	2	36	11	2
	WEIN				14	4	1
	ZUSAMMEN	39	9	3*	231	51	13*
I I A	02 ROHSTOFFE						
	03 ZELLWOLLE SYNTHET FASERN U ABF	840	608	144	2891	1609	382
	06 WOLLE AND TIERHAARE REISSWOLLE	6	3	1	40	35	8
	08 ABF V GESPINSTWAREN LUMPEN					5	1
	13 ANDERE FELLE UND HAEUTE				59	35	8
	14 KAUTSCHUK GUTTAPERCHA BALATA	32	15	4	32	15	4
	16 ROHGUMMEN SCHELLACK BALSAME	23	7	1	95	26	6
	28 STEINKOEHLE EINSCHL PRESSKOEHLE	16700	70	17	78910	303	72
	32 SONSTIGE ERZE UND METALLASCHEN					1	
	34 SONSTIGE STEINE UND ERDEN	1123	43	11	6194	188	48
	37 SONST ROHSTOFFE F CHEM ERZEUGN	18	3	1	439	18	3
	38 EDELST SCHMUCKST PERLEN ROH					5	1
	ZUSAMMEN	11	26	6	47	79	19
	ZUSAMMEN	18753	775	185*	88712	2315	551*
I I B	01 HALBWAREN						
	02 ROHSEIDE UND SEIDENGESPINSTE					1	
	03 REYON SYNTHET FAEDEN AUCH GEZW	583	318	78	1748	1091	264
	05 GESPINSTE A ZELLW SYNTH FASER	108	93	22	277	195	47
	06 GESPINSTE AUS BAUMWOLLE					4	2
	07 GESPINSTE A FLACHS HANF JUTE	3	8	1	5	10	1
	09 BAU UND NUTZHOELZ SCHNITTHOELZ					94	4
	10 KAUTSCHUK BEARBEITET	65	36	9	217	140	33
	11 GLASMASSE ROHGLAS	132	44	10	481	122	29
	12 ZEMENT				2178	37	10
	13 SONST MINERALISCHE BAUSTOFFE	10342	364	87	16521	661	160
	15 ROEISEN	18500	445	105	30000	716	169
	16 FERROLEGIERUNGEN	17	5	1	17	5	1
	17 EISENHALBZEUG	21318	1169	279	71780	4035	963
	18 ALUMINIUM ROH AUCH LEGIERUNGEN	77	31	8	558	188	46
	19 KUPFER ROH AUCH LEGIERUNGEN	5	3	1	62	20	4
	20 NICKEL ROH AUCH LEGIERUNGEN				18	3	1
	21 BLEI ROH AUCH LEGIERUNGEN	2257	189	45	5127	441	105
	22 ZINN ROH AUCH LEGIERUNGEN				61	37	14
	23 ZINK ROH AUCH LEGIERUNGEN	2171	224	54	5549	598	143
	24 SONST UNEDLE METALLE ROH				62	153	36
	25 FETTSAEUREN PARAFFIN VASELIN	3034	208	51	4866	473	114
	26 SONST TECHNISCHE FETTE U OELE	245	35	8	643	89	20
	27 KOKS	34830	227	54	111080	711	170
	28 RUECKST D ERDOEL U TEERDESTILL	191	22	5	220	31	7
	29 KRAFTSTOFFE UND SCHMIEROELE	364760	1501	358	366168	1585	377
	30 TEER U TEERDESTILL ERZEUGNISSE	8	2		8	2	
	31 STICKSTOFF A N G DUENGEMITTEL				70	1	
	32 GERBSTOFFAUSZUEGE	2820	140	34	6935	467	111
	33 SONSTIGE CHEMISCHE HALBWAREN	5906	300	75	17107	1001	239
	34 SONSTIGE HALBWAREN	7	35	9	7	38	9
	ZUSAMMEN	467379	5400	1294*	641863	12884	3076*
I I C A	01 VORERZEUGNISSE						
	02 GEWEBE A SEIDE REYON SYNTH FAD	25	88	19	199	487	121
	03 GEWEBE A ZELLWOLLE SYNTH FASER	9	31	8	39	102	23
	04 GEWEBE A WOLLE U AND TIERHAAR	11	32	9	48	123	31
	05 GEWEBE AUS BAUMWOLLE	250	400	96	705	1125	272
	06 GEWEBE AUS FLACHS HANF JUTE	170	35	9	799	113	30
	07 LEDER	24	35	9	85	98	24
	08 PAPIER UND PAPPE	158	58	16	591	193	49
	09 FURNIERE SPERRHOELZ FASSHOELZ				3	2	1
	10 STEINZEUG TON PORZELLANERZEUGN	121	19	5	355	61	16
	11 GLAS	65	30	9	361	62	17
	12 KUNSTSTOFFE	1522	450	106	7732	2281	545
	13 TEERFARBSTOFFE	90	160	38	580	1006	239
	14 SONST FARBSTOFFE FARBEN LACKE	895	152	37	6469	870	207
	15 DEXTRINE GELATINE UND LEIME	130	38	10	585	111	28
	16 SPRENGSTOFFE SCHIESSBED ZUENOW				3	18	4
	17 SONST CHEMISCHE VORERZEUGNISSE	7030	1260	296	24662	4524	1072
	18 GUSSROEHRNEN	160	18	4	188	25	5

noch: Ein- und Ausfuhr (Spezialhandel) nach Herstellungs- und Verbrauchsländern

Nr. der Warengruppe bzw. -untergruppe	Warenbenennung	Oktober/Dezember 1960			Januar/Dezember 1960		
		dz - 100 kg	1000 DM	1000 s	dz - 100 kg	1000 DM	1000 s
IICA	19 STAHLROEHREN	1031	113	27	13503	1160	277
	20 STAB UND FORMEISEN	76099	3737	891	362741	17622	4197
	21 BLECH AUS EISEN	31831	1747	416	109973	5993	1426
	22 DRAHT AUS EISEN	24470	1413	336	113812	6680	1593
	23 EISENBAHNOBERBAUMATERIAL	2666	125	29	3942	188	43
	24 SCHMIEDEB GUSS SCHMIEDESTUECKE				1613	188	44
	25 STANGEN BLECHE USW KUPFER	1534	588	140	3728	1530	365
	26 STANGEN BLECHE USW ALUMINIUM	407	261	62	2764	1628	390
	27 STANGEN BLECHE USW AND UNEDL M	179	39	7	246	58	11
	28 STANGEN BLECHE USW EDELMETALLE		4	1	8	141	32
	30 EDELST SCHMUCKST PERLEN BEARB		43	10		144	34
	31 SONSTIGE VORERZEUGNISSE	44	18	5	220	64	15
	ZUSAMMEN	148921	10896	2596*	655954	46597	11111*
IICB	ENDERZEUGNISSE						
	01 STRICKWAREN SEIDE CHEMIEFASERN		1			2	
	03 STRICKWAREN AUS BAUMWOLLE		1			2	
	04 SONST KLEIDUNG SEIDE CHEMIEFAS		6	1	4	44	8
	05 SONST KLEIDUNG WOLLE AND TIERH		1		1	4	1
	06 SONST KLEIDUNG AUS BAUMWOLLE		7	1	211	252	59
	07 SONST KLEIDUNG FLACHS HANF USW	1	5	1	1	24	6
	08 HUETE	3	13	3	10	52	12
	09 SONSTIGE SPINNSTOFFWAREN	253	119	28	400	238	57
	10 PELZWAREN		1			4	1
	12 ANDERE LEDERWAREN	6	15	4	50	79	19
	13 PAPIERWAREN	265	197	45	859	617	140
	14 BUECHER KARTEN NOTEN BILDER	147	202	49	589	831	197
	15 HOLZWAREN	117	50	12	557	204	46
	16 KAUTSCHUKWAREN	190	145	34	674	483	115
	17 STEINWAREN	183	67	16	4691	308	72
	18 STEINZEUG PORZELLAN U AE WAREN	432	227	54	1302	665	153
	19 GLASWAREN	696	419	97	1114	1018	239
	20 MESSERSCHMIEDEWAREN	54	72	18	124	193	47
	21 WERKZEUGE LANDWIRTSCH GERAETE	216	234	54	973	1126	260
	22 SONSTIGE EISENWAREN	4907	1755	423	22826	6961	1648
	23 WAREN A KUPFER U KUPFERLEGIER	20	39	11	49	109	27
	24 EDELMETALLW VERGOLD VERSILB W	18	220	52	41	1153	274
	25 SONST WAREN A UNEDLEN METALLEN	134	121	28	908	577	131
	26 WERKZEUGMASCHINEN WALZWERKSANL	2114	1891	456	13955	7780	1869
	27 TEXTIL LEUERINDUSTRIEMASCHINEN	2565	2901	688	16769	17770	4231
	28 LANDMASCHINEN U ACKERSCHLEPPER	1209	966	231	3612	2643	630
	30 KRAFTMASCHINEN	128	269	65	1764	2122	508
	31 PUMPEN DRUCKLUFTMASCHINEN	593	688	166	3192	2874	691
	32 FOERDERMITTEL	2859	1051	249	13125	4924	1173
	33 PAPIER U DRUCKMASCHINEN	1343	1351	324	4816	4383	1046
	34 BUEROMASCHINEN	60	268	63	229	1225	288
	35 NAHRUNGSMITTELINDUSTRIEMASCHIN	805	614	147	3123	2365	566
	36 SONSTIGE MASCHINEN	5562	3526	841	18761	12205	2913
	37 WASSERFAHRZEUGE	1	17856	4251	11	104306	24834
	38 KRAFTFAHRZEUGE LUFTFAHRZEUGE	1805	953	227	15805	7484	1787
	39 FAHRRADER	22	15	3	61	48	12
	40 SONSTIGE FAHRZEUGE	213	137	33	1765	824	197
	41 ELEKTROTÉCHNISCHE ERZEUGNISSE	1710	3651	859	6145	11471	2736
	42 UHREN	15	40	11	48	168	40
	43 FEINMECHAN U OPTISCHE ERZEUGN	385	1309	314	1025	4760	1148
	44 WACHSWAREN UND SEIFEN	2	2	1	133	34	8
	45 WAREN AUS KUNSTSTOFFEN	55	94	20	139	298	73
	46 SPIELFILME BEL FILME PLATTEN	1	10	2	4	68	15
	47 PHOTOCHEMISCHE ERZEUGNISSE	63	109	26	225	405	98
	48 BLEISTIFTE U CHEM BUEROBEDARF	3	4	1	74	51	13
	49 PHARMAZEUTISCHE ERZEUGNISSE	749	1347	325	996	3226	768
	50 KOSMETISCHE ERZEUGNISSE	7	5	1	16	12	3
	51 SONSTIGE CHEMISCHE ERZEUGNISSE	3451	479	117	10768	1923	459
	52 MUSIKINSTRUMENTE	151	195	45	722	833	199
	53 KINDERSPIELZEUG CHRISTBAUMSCHM	36	13	4	63	35	12
	54 SONSTIGE ENDERZEUGNISSE	197	256	59	1325	3097	734
	ZUSAMMEN	33747	43917	10460*	154044	212280	50559*
III	01 RUECKWAREN		17	4	1	102	24
	02 ERSATZLIEFERUNGEN	87	91	21	577	395	94
	INSGESAMT	676098	62495	14891	1558266	277925	66212
	DARUNTER						
	EIGENVEREDELUNG	6558	1075	260	21601	4731	1136
	LOHNVEREDELUNG	161	126	29	617	384	89
	Japan						
	E I N F U H R						
IA	04 LEBENDE TIERE		5	2		19	6
	SONSTIGE LEBENDE TIERE		5	2*		19	6*
IB	04 NAHRUNGSMITTEL TIER URSPR		33	8	194	189	45
	06 FLEISCH UND FLEISCHWAREN	36	33	8	194	189	45
	07 FISCHE UND FISCHZUBEREITUNGEN	19004	4909	1071	69050	15073	3586
	09 WALDOL ZUR ERNAEHRUNG	26946	2245	534	304757	25960	6180
	10 EIER EIWEISS EIGELB	2	1		2	1	
	11 HONIG	762	118	28	3404	527	124
	FISCHMEHL UND DGL	9321	492	117	57375	3217	769
	ZUSAMMEN	56071	7394	1758*	434782	44967	10700*
IC	10 NAHRUNGSMITTEL PFL URSPR		15	3	34	48	12
	11 NICHTOELHALTIGE SAEMEREIEN		15	3	34	48	12
	12 HUELSENFRUECHTE ZUR ERNAEHRUNG	14596	987	234	54834	3880	923
	16 HUELSENFR ZUR VIEHFUETTERUNG				195	15	4
	17 GEMUESE SONST KUECHENGEMAECHSE	7	12	3	46	39	9
	19 OBST AUSSER SUEDFRUECHTEN				15	1	
	22 GEMUESE OBSTKONSERV FRUCHTSAFT	12618	2051	489	76509	11630	2772
	27 GEWUERZE				25	16	5
	29 OELKUCHEN	11141	269	63	142123	4090	971
	31 SONST ABFALLERZEUGN VIEHFUETT				2021	46	11
	SONST PFLANZL NAHRUNGSMITTEL	82	25	6	1754	167	41

noch: Ein- und Ausfuhr (Spezialhandel) nach Herstellungs- und Verbrauchsländern

Nr. der Warengruppe bzw. -untergruppe	Warenbenennung	Oktober/Dezember 1960			Januar/Dezember 1960		
		dz - 100 kg	1000 DM	1000 *	dz - 100 kg	1000 DM	1000 *
1C 32	LEB PFLANZEN ZIERGAERT ERZEUGN ZUSAMMEN	234	53	13	612	139	36
		38678	3412	811 *	278168	20071	4784 *
1D	GENUSSMITTEL						
03	TEE	112	28	6	601	188	44
04	ROHTABAK	7612	3762	896	23709	11688	2783
07	BRANNTWEIN				1	1	
08	WEIN	78	15	4	185	40	11
	ZUSAMMEN	7802	3805	906 *	24496	11917	2838 *
11A	ROHSTOFFE						
01	ABFALLSEIDE SEIDENGEHAEUSE	127	408	97	498	1697	403
02	ZELLWOLLE SYNTHET FASERN U ABF	24	14	3	112	75	18
03	WOLLE AND TIERHAARE REISSWOLLE	2216	343	81	4624	785	187
04	BAUMWOLLE REISSBAUMWOLLE ABF	469	47	10	2302	238	52
06	ABF V GESPINSTWAREN LUMPEN	1590	205	50	11232	1342	319
07	FELLE ZU PELZWERK ROH	8	41	10	71	319	78
08	ANDERE FELLE UND HAEUTE	568	117	28	775	163	38
09	BETTFEDERN	124	58	15	521	251	59
11	BAU UND NUTZ HOLZ RUNDHOLZ	153	32	8	556	74	18
12	PFLANZL STOFFE Z FAERB OD GERB	15	1		45	3	
21	MANGANERZE				3	1	
28	SONSTIGE ERZE UND METALLASCHEN				104	6	1
32	SONSTIGE STEINE UND ERDEN				250	6	1
34	SONST ROHSTOFFE F CHEM ERZEUGN	48	81	19	273	427	102
36	PFLANZL FLECHT U POLSTERSTOFFE	3223	364	87	16432	2054	488
37	EDELST SCHMUCKST PERLEN ROH		101	25		522	126
38	SONST ROHSTOFFE AUCH ABFAELLE ZUSAMMEN	887	925	221	4409	3286	788
		9452	2737	654 *	42207	11249	2678 *
11B	HALBWAREN						
01	ROHSEIDE UND SEIDENGESPINSTE	817	3509	835	3075	12922	3079
02	REYON SYNTHET FAEDEN AUCH GEZW	651	307	73	1962	926	218
03	GESPINSTE A ZELLWOLLE SYNTH FASER	738	827	197	1478	1458	348
04	GESPINSTE WOLLE U AND TIERHAAR	3	5	1	7	11	2
06	GESPINSTE A FLACHS HANF JUTE				5	2	1
07	BAU UND NUTZ HOLZ SCHNITTHOLZ	2782	129	31	10033	624	149
09	KAUTSCHUK BEARBEITET	5	3	1	58	48	12
13	ROHEISEN				11	1	
15	FERROLEGIERUNGEN	20201	2143	511	53888	6324	1508
16	EISENHALBZEUG	20	4	1	170	30	6
23	SONST UEDLE METALLE ROH	3135	946	224	11521	3386	806
24	FETTSAEUREN PARAFFIN VASELIN				1379	91	21
25	SONST TECHNISCHE FETTE U OELE	555	72	16	19306	1467	347
38	SONSTIGE CHEMISCHE HALBWAREN ZUSAMMEN	2358	443	106	8620	1642	392
		31265	8388	1996 *	111513	28932	6869 *
11CA	VORERZEUGNISSE						
01	GEWEBE A SEIDE REYON SYNTH FAD	679	3727	887	2082	12106	2885
02	GEWEBE A ZELLWOLLE SYNTH FASEN	10935	5144	1225	35171	17223	4106
03	GEWEBE A WOLLE U AND TIERHAAR	70	182	45	206	570	138
04	GEWEBE AUS BAUMWOLLE	8396	6208	1479	16544	12549	2986
05	GEWEBE AUS FLACHS HANF JUTE	7	14	3	85	146	36
06	LEDER	19	26	6	22	32	7
07	FELLE ZU PELZWERK BEARBEITET					3	
08	PAPIER UND PAPPE	21639	2255	537	37768	4382	1047
09	FURNIERE SPERRHOLZ FASSHOLZ	513	93	24	770	202	52
10	STEINZEUG TON PORZELLANERZEUGN	9421	678	167	28115	2138	515
12	KUNSTSTOFFE	10124	1484	354	45785	6461	1941
14	SONST FARBSTOFFE FARBEN LACKE	7	5	1	25	89	21
16	SPRENGSTOFFE SCHIESSBED ZUENDW	71	45	10	193	142	34
17	SONST CHEMISCHE VORERZEUGNISSE	10411	4409	1050	27832	12168	2902
18	GUSSROEHREN				22	5	1
19	STAHLROEHREN	129	31	7	129	31	7
20	STAB UNJ FORMEISEN	387	222	53	494	290	69
21	BLECH AUS EISEN	875	385	92	1244	555	132
22	DRAHT AUS EISEN				2	3	
24	SCHMIEDEB GUSS SCHMIEDESTUECKE				20	3	
25	STANGEN BLECHE USW KUPFER				21	8	
27	STANGEN BLECHE USW AND UEDLE M		3	1	1	4	1
30	EDELST SCHMUCKST PERLEN BEARB	15	4243	1009	43	12730	3030
31	SONSTIGE VORERZEUGNISSE ZUSAMMEN	17	52	12	86	242	54
		73715	29206	6962 *	196660	82082	19566 *
11CB	ENDERZEUGNISSE						
01	STRICKWAREN SEIDE CHEMIEFASERN	181	765	182	517	2377	563
02	STRICKWAREN WOLLE U AND TIERH	115	315	73	311	879	206
03	STRICKWAREN AUS BAUMWOLLE				21	38	10
04	SONST KLEIDUNG SLIDE CHEMIEFAS	1497	2439	579	4768	8051	1914
05	SONST KLEIDUNG WOLLE AND TIERH	56	230	54	163	568	137
06	SONST KLEIDUNG AUS BAUMWOLLE	246	286	65	1947	2250	936
07	SONST KLEIDUNG FLACHS HANF USW	421	596	141	1701	3733	888
08	HUETE	54	119	26	172	322	79
09	SONSTIGE SPINNSTOFFWAREN	812	437	100	2305	1238	287
10	PELZWAREN				1	2	
11	SCHUHE AUS LEGER	9	12	2	112	79	18
12	ANDERE LEGERWAREN	116	202	49	385	432	110
13	PAPIERWAREN	346	228	53	1281	873	206
14	BUECHER KARTEN NOTEN BILDER	52	77	18	128	197	46
15	HOLZWAREN	1421	340	81	2566	729	174
16	KAUTSCHUKWAREN	208	106	25	3977	1829	434
17	STEINWAREN	427	25	5	433	26	5
18	STEINZEUG PORZELLAN U AE WAREN	6132	1950	464	16759	5260	1255
19	GLASWAREN	188	167	41	558	435	106
20	MESSERSCHMIEDEWAREN	74	100	23	183	219	51
21	WERKZEUGE LANDWIRTSCH GERAETE	61	41	11	117	87	23
22	SONSTIGE EISENWAREN	793	563	134	1722	1239	299
23	WAREN A KUPFER U KUPFERLEGIER	3	6	2	24	28	8
24	EDELMETALLV VERGOLD VERSILB W	308	944	227	682	2052	491
25	SONST WAREN A UEDLEN METALLEN	185	352	83	584	1197	282
26	WERKZEUGMASCHINEN WALZWERKSANL		1		5	12	3
27	TEXTIL LEGERINDUSTRIEMASCHINEN	2499	1490	356	4462	2904	691
28	LANDMASCHINEN U ACKERSCHLEPPER	9	7	2	42	52	13
30	KRAFTMASCHINEN				4	2	1
31	PUMPEN DRUCKLUFTMASCHINEN	101	179	43	101	179	43
32	FOERDERMITTEL	3	2	1	81	48	13
33	PAPIER UND DRUCKMASCHINEN				14	16	4

noch: Ein- und Ausfuhr (Spezialhandel) nach Herstellungs- und Verbrauchsländern

Nr. der Warengruppe bzw. -untergruppe	Warenbenennung	Oktober/Dezember 1960			Januar/Dezember 1960			
		dz - 100 kg	1000 DM	1000 *	dz - 100 kg	1000 DM	1000 *	
I I C B	34 BÜEROMASCHINEN	30	41	11	43	63	16	
	36 SONSTIGE MASCHINEN	506	531	125	814	918	218	
	37 WASSERFAHRZEUGE	97	9	2	1163	91	23	
	38 KRAFTFAHRZEUGE LUFTFAHRZEUGE	261	217	52	691	668	162	
	39 FAHRRÄDER	81	18	4	136	48	11	
	41 ELEKTROTECHNISCHE ERZEUGNISSE	869	3659	866	2468	10128	2401	
	42 UHREN	1	2		17	40	9	
	43 FEINMECHAN U OPTISCHE ERZEUGN	1927	6708	1596	5658	21184	5046	
	44 WACHSWAREN UND SEIFEN	4	1		4	1		
	45 WAREN AUS KUNSTSTOFFEN	506	837	203	1981	2393	570	
	46 SPIELFILME BEL FILME PLATTEN	8	219	52	8	286	69	
	47 PHOTOCHEMISCHE ERZEUGNISSE	1	1			1		
	48 BLEISTIFTE U CHEM BÜEROBEDARF	52	37	9	237	174	44	
	49 PHARMAZEUTISCHE ERZEUGNISSE	73	376	90	310	1682	401	
	50 KOSMETISCHE ERZEUGNISSE	5	3		8	6		
	51 SONSTIGE CHEMISCHE ERZEUGNISSE	20	1		30	2		
	52 MUSIKINSTRUMENTE	15	16	4	35	36	9	
53 KINDERSPIELZEUG CHRISTBAUMSCHM	3440	1700	405	10327	4027	957		
54 SONSTIGE ENDERZEUGNISSE	1042	998	239	4196	4277	1025		
	ZUSAMMEN	25157	27353	6498*	73089	83378	19857*	
I I I	01 RUECKWAREN	234	289	69	2620	2966	707	
	02 ERSATZLIEFERUNGEN	2	4	1	5	9	1	
	<u>INSGESAMT</u>	242376	82593	19657	1163540	285590	68026	
	DARUNTER							
	EIGENVEREDELUNG	18600	7582	1806	58300	22165	5280	
	LOHNVEREDELUNG	683	957	132	1246	1146	274	
	PASSIVE VEREDELUNG	7	45	11	7	45	11	
	A U S F U H R							
I A	04 LEBENDE TIERE							
	SONSTIGE LEBENDE TIERE	1	22	5	5	52	12	
	ZUSAMMEN	1	22	5*	5	52	12*	
I B	03 NAHRUNGSMITTEL TIER URSPR				8	4	1	
	04 KÄESE	2	1		5	3		
	05 FLEISCH UND FLEISCHWAREN	1	1		1	1		
	06 DAERME	1	1		1	1		
	09 FISCHES UND FISCHZUBEREITUNGEN				1	1		
	ZUSAMMEN	3	3		14	10	1*	
I C	09 NAHRUNGSMITTEL PFL URSPR							
	09 MALZ				1000	64	16	
	10 NICHTOELHALTIGE SAEMEREIEN		1		341	161	37	
	19 GEMUESE OBSTKONSERV FRUCHTSAFT				18	3	1	
	21 KAKAOERZEUGNISSE	223	107	25	415	213	48	
	26 MARGARINE U AEHNL SPEISEFETTE	149	15	3	149	15	3	
	31 SONST PFLANZL NAHRUNGSMITTEL	27	23	4	416	182	42	
	32 LEB PFLANZLN ZIERGAERT ERZEUGN	1	3		2	8	1	
		ZUSAMMEN	400	149	32*	2341	646	148*
	I D	01 GENUSSMITTEL						
01 HOPFEN		872	633	150	2468	1621	385	
05 TABAKERZEUGNISSE		65	116	28	76	136	33	
06 BIER		1541	85	20	8030	486	117	
07 BRANNTWEIN		68	23	5	701	206	49	
08 WEIN		160	49	11	551	145	33	
		ZUSAMMEN	2706	906	214*	11826	2594	617*
I I A		02 ROHSTOFFE						
	02 ZELLWOLLE SYNTHET FASERN U ABF	260	66	16	649	183	45	
	03 WOLLE AND TIERHAARE REISSWOLLE	817	383	92	1821	1060	254	
	06 ABF V GESPINSTWAREN LUMPEN	230	43	10	911	161	40	
	08 ANDERE FELLE UND HAEUTE	228	29	7	229	30	7	
	13 KAUTSCHUK GUTTAPERCHA BALATA				1627	84	20	
	14 ROMGUMMEN SCHFLACK BALSAME	1	1		2	10	1	
	16 STEINKOEHLE EINSCHL PRESSKOEHL				93510	374	89	
	28 SONSTIGE ERZE UND METALLASCHEN	3	3	1	1100	613	146	
	32 SONSTIGE STEINE UND ERUEN	785	52	13	3094	167	41	
	34 SONST ROHSTOFFE F CHEM ERZEUGN	5000	42	10	5022	55	14	
	37 EDELST SCHMUCKST PERLEN ROH	5	150	36	14	464	112	
	38 SONST ROHSTOFFE AUCH ABFAELLE	1	2	1	65	107	28	
	ZUSAMMEN	7330	771	186*	108044	3308	797*	
I I B	02 HALBWAREN							
	02 REYON SYNTHET FÄEDEN AUCH GEZW	216	202	48	603	905	216	
	03 GESPINSTE A ZELLW SYNTH FASER	1	1		1	1		
	08 HOLZMASSE ZELLSTOFF				962	51	12	
	09 KAUTSCHUK BEARBEITET	47	31	7	252	137	34	
	10 GLASMASSE ROHGLAS	139	234	56	324	550	132	
	11 ZEMENT				750	26	6	
	12 SONST MINERALISCHE BAUSTOFFE	43	13	3	998	109	26	
	13 ROHEISEN				562469	11022	2624	
	14 ALTEISEN SCHHOTT	46082	1105	264	142166	3590	854	
	15 FERROLEGIERUNGEN				33	268	64	
	16 EISENHALBZEUG				1458	41	10	
	18 KUPFER ROH AUCH LEGIERUNGEN	2846	650	155	24807	6200	1475	
	19 NICKEL ROH AUCH LEGIERUNGEN	4	7	2	5	9	3	
	22 ZINK ROH AUCH LEGIERUNGEN	4634	414	98	8276	748	179	
	23 SONST UNEDLE METALLE ROH	209	298	71	1198	1761	422	
	24 FETTSÄEUREN PARAFFIN VASELIN	1226	623	148	4953	2774	659	
	25 SONST TECHNISCHE FETTE U OELE	623	107	26	4828	842	201	
27 RUECKST D ERDOEL U TEERDESTILL				51	2	1		
28 KRAFTSTOFFE UND SCHMIEREOELE	300	48	11	1047	158	36		
29 TEER U TEERDESTILL ERZEUGNISSE	250	24	5	14965	1148	272		
30 AUFBEREITETE KALDUENGEMITTEL	198650	2419	576	1292270	16109	3837		
33 STICKSTOFF A N G DUENGEMITTEL	10	1		10	1			
35 SONSTIGE CHEMISCHE HALBWAREN	5160	545	126	33615	4218	1000		
	ZUSAMMEN	260440	6722	1596*	2096342	50670	12063*	
I I C A	01 VORERZEUGNISSE							
	01 GEWEBE A SEIDE REYON SYNTH FAD	97	347	88	188	671	169	
	02 GEWEBE A ZELLWOLLE SYNTH FASER	35	71	18	78	170	43	
03 GEWEBE A WOLLE U AND TIERHAAR	19	74	19	54	198	53		

noch: Ein- und Ausfuhr (Spezialhandel) nach Herstellungs- und Verbrauchsländern

Nr. der Warengruppe bzw. -untergruppe	Warenbenennung	Oktober/Dezember 1960			Januar/Dezember 1960		
		dz - 100 kg	1000 DM	1000 \$	dz - 100 kg	1000 DM	1000 \$
IICA	04 GEWERE AUS BAUMWOLLE	81	225	54	192	557	133
	05 GEWERE AUS FLACHS HANF JUTE	11	11	2	23	25	5
	06 LEDER	14	70	19	186	244	61
	08 PAPIER UND PAPPE	51	38	10	898	349	86
	09 FURNIERE SPERRHOLZ FASSHOLZ		1		8	8	2
	10 STEINZEUG TON PORZELLANERZEUGN	40	26	6	274	187	45
	11 GLAS	2216	326	77	8074	1171	278
	12 KUNSTSTOFFE	13720	4830	1156	65679	22657	5403
	13 TEERFARBSTOFFE	5080	10988	2618	17501	36580	8702
	14 SONST FARBSTOFFE FARBEN LACKE	983	376	91	2621	1133	273
	15 DEXTRINE GELATINE UND LEIME	147	109	26	468	331	80
	16 SPRENGSTOFFE SCHIESSBED ZUENDW	11	31	7	24	69	16
	17 SONST CHEMISCHE VORERZEUGNISSE	27423	9431	2248	96514	33301	7946
	19 STAHLROEHREN	6	23	5	48	96	21
	20 STAB UND FORMEISEN	3159	415	100	40042	2947	701
	21 BLECH AUS EISEN	8732	239	58	92761	1387	333
	22 DRAHT AUS EISEN	330	177	43	1512	772	184
	23 EISENBANNOBERBAUMATERIAL				36	3	1
	24 SCHMIEDEB GUSS SCHMIEDESTUECKE	941	25	6	4570	112	27
	25 STANGEN BLECHE USW KUPFER	92	148	36	654	704	168
	26 STANGEN BLECHE USW ALUMINIUM	94	51	12	94	51	12
	27 STANGEN BLECHE USW AND UNEDL M	99	208	50	637	1268	301
	28 STANGEN BLECHE USW EDELMETALLE		1			37	10
	30 EDELST SCHMUCKST PENLEN BEARB		290	68		713	171
	31 SONSTIGE VORERZEUGNISSE	102	62	15	267	164	39
	ZUSAMMEN	63483	28593	6832*	293403	105875	25263*
IICB	ENDERZEUGNISSE						
	04 SONST KLEIDUNG SEIDE CHEMIEFAS		4	1		12	2
	05 SONST KLEIDUNG WOLLE AND TIERH		2	1		4	1
	06 SONST KLEIDUNG AUS BAUMWOLLE					1	
	07 SONST KLEIDUNG FLACHS HANF USW					4	1
	08 HUETE		2	1		2	1
	09 SONSTIGE SPINNSTOFFWAREN	378	721	172	496	935	221
	10 PELZWAREN		1			7	2
	12 ANDERE LEDERWAREN	5	38	10	14	103	26
	13 PAPIERWAREN	61	47	12	268	213	51
	14 BUECHER KARTEN NOTEN BILDER	629	1528	365	2989	5692	1353
	15 HOLZWAREN	28	28	9	65	101	27
	16 KAUTSCHUKWAREN	21	32	8	55	130	34
	17 STEINWAREN		16	4	900	186	44
	18 STEINZEUG PORZELLAN U AE WAREN	66	73	15	265	199	46
	19 GLASWAREN	16	183	42	52	571	132
	20 MESSERSCHMIEDEWAREN	52	215	55	103	422	104
	21 WERKZEUGE LANDWIRTSCH GERAETE	35	101	24	101	437	105
	22 SONSTIGE EISENWAREN	6480	1403	332	15599	3914	927
	23 WAREN A KUPFER U KUPFERLEGIER	22	34	9	26	51	13
	24 EDELMETALLW VERGOLD VERSILB W	2	54	12	2	107	24
	25 SONST WAREN A UNEDLEN METALLEN	25	124	31	56	348	84
	26 WERKZEUGMASCHINEN WALZWERKSANL	40953	39378	9373	114427	111756	26602
	27 TEXTIL LEDERINDUSTRIEMASCHINEN	3944	6399	1523	15004	24052	5724
	28 LANDMASCHINEN U ACKERSCHLEPPER	410	210	48	2317	1140	267
	30 KRAFTMASCHINEN	956	1567	371	4417	4389	1042
	31 PUMPEN DRUCKLUFTMASCHINEN	4669	4069	969	5849	5847	1397
	32 FOERDERMITTEL	2417	1281	305	11001	5702	1355
	33 PAPIER UND DRUCKMASCHINEN	3753	2633	629	11951	11461	2734
	34 BUEROMASCHINEN	1004	5130	1220	3343	17115	4075
	35 NAHRUNGSMITTELINDUSTRIEMASCHIN	1974	2040	486	14047	12223	2918
	36 SONSTIGE MASCHINEN	9152	10161	2415	30716	33473	7959
	37 WASSERFAHRZEUGE	1	1		4	1582	376
	38 KRAFTFAHRZEUGE LUFTFAHRZEUGE	4496	3424	812	19899	14214	3379
	39 FAHRRADER	2	2	1	4	5	2
	40 SONSTIGE FAHRZEUGE	36	15	3	119	58	13
	41 ELEKTROTECHNISCHE ERZEUGNISSE	2889	6575	1573	8665	18211	4343
	42 UHREN	48	265	65	210	711	171
	43 FEINMECHAN U OPTISCHE ERZEUGN	369	3066	735	1302	10146	2421
	44 WACHSWAREN UND SEIFEN	5	2	1	23	11	3
	45 WAREN AUS KUNSTSTOFFEN	15	68	15	34	193	44
	46 SPIELFILME BEL FILME PLATTEN		7	2		73	21
	47 PHOTOCHEMISCHE ERZEUGNISSE	152	616	147	709	3414	815
	48 BLEISTIFTE U CHEM BUEROBEDARF	66	105	25	230	295	73
	49 PHARMAZEUTISCHE ERZEUGNISSE	2386	10239	2438	7126	27713	6613
	50 KOSMETISCHE ERZEUGNISSE	12	42	9	58	159	34
	51 SONSTIGE CHEMISCHE ERZEUGNISSE	25290	6011	1433	73436	18838	4499
	52 MUSIKINSTRUMENTE	549	621	152	1993	1887	454
	53 KINDERSPIELZEUG CHRISTBAUMSCHM	29	73	17	148	280	65
	54 SONSTIGE ENDERZEUGNISSE	478	199	44	1155	568	131
	ZUSAMMEN	113874	108805	25914*	349178	338955	80728*
I I I	01 RUECKWAREN	26	46	12	220	236	57
	02 ERSATZLIEFERUNGEN	381	513	123	810	1054	251
	INSGESAMT	448644	146530	34914	2861883	503400	119937
	DARUNTER						
	EIGENVEREDELUNG	22694	10851	2582	76026	32835	7821
	LOHNVEREDELUNG	135	384	90	192	607	142
	PASSIVE VEREDELUNG	3	9	2	10	32	7
	Jemen						
	E I N F U H R						
I I A	ROHSTOFFE						
	07 FELLE ZU PELZWERK ROH	3	1		104	44	10
	08 ANDERE FELLE UND HAEUTE	118	54	12	299	134	31
	ZUSAMMEN	121	55	12*	403	178	41*
I I I	02 ERSATZLIEFERUNGEN				1	1	
	INSGESAMT	121	55	12	404	179	41

noch: Ein- und Ausfuhr (Spezialhandel) nach Herstellungs- und Verbrauchsländern

Nr. der Warengruppe bzw. -untergruppe	Warenbenennung	Oktober/Dezember 1960			Januar/Dezember 1960		
		dz - 100 kg	1000 DM	1000 #	dz - 100 kg	1000 DM	1000 #
	A U S F U H R						
IICA	VORERZEUGNISSE			*			*
17	SONST CHEMISCHE VORERZEUGNISSE				5	6	1
31	SONSTIGE VORERZEUGNISSE				2	2	1
	ZUSAMMEN			*	7	8	2*
IICB	ENDERZEUGNISSE						
04	SONST KLEIDUNG SEIDE CH-MIEFAS					1	
13	PAPIERWAREN	9	2	1	9	6	2
14	BUECHER KARTEN NOTEN BILDER				1		
16	KAUTSCHUKWAREN				3		1
19	GLASWAREN	4	3	1	4	3	1
22	SONSTIGE EISENWAREN	12	6	1	26	9	2
23	WAREN A KUPFER U KUPFERLEGIER	27	21	5	48	36	8
25	SONST WAREN A UNEDELN METALLEN		1			1	
26	WERKZEUGMASCHINEN WALZWERKSANL	34	28	7	35	29	7
27	TEXTIL LEDERINDUSTRIEMASCHINEN	192	125	29	211	145	34
28	LANDMASCHINEN U ACKERSCHLEPPER	82	33	8	101	43	10
30	KRAFTMASCHINEN	28	27	6	32	37	8
31	PUMPEN DRUCKLUFTMASCHINEN				1	2	
32	FOERDERMITTEL				1	3	1
33	PAPIER UND DRUCKMASCHINEN		1			1	
36	SONSTIGE MASCHINEN				3	1	
38	KRAFTFAHRZEUGE LUFTFAHRZEUGE	51	3	1	73	21	5
40	SONSTIGE FAHRZEUGE				129	29	7
41	ELEKTROTECHNISCHE ERZEUGNISSE	70	108	26	151	322	75
43	FEINMECHAN U OPTISCHE ERZEUGN	1	7	2	1	10	2
45	WAREN AUS KUNSTSTOFFEN					1	
49	PHARMAZEUTISCHE ERZEUGNISSE				7	11	3
54	SONSTIGE ENDERZEUGNISSE				1	5	1
	ZUSAMMEN	510	365	87*	837	722	167*
	Jordanien INSGESAMT	510	365	87	844	730	169
	E I N F U H R						
IICA	VORERZEUGNISSE						*
03	GEWERE A WOLLE U AND TIERHAAR		1			4	1
31	SONSTIGE VORERZEUGNISSE		9	2		18	4
	ZUSAMMEN		10	2*		22	5*
IICB	ENDERZEUGNISSE						
15	HOLZWAREN	2	2	1	4	8	2
27	TEXTIL LEDERINDUSTRIEMASCHINEN				1	4	1
36	SONSTIGE MASCHINEN				7	1	
43	FEINMECHAN U OPTISCHE ERZEUGN					1	
54	SONSTIGE ENDERZEUGNISSE	2	21	5	5	63	16
	ZUSAMMEN	4	23	6*	17	77	19*
III	RUECKWAREN	11	7	2	8000	403	97
	INSGESAMT	15	40	10	8017	502	121
	DARUNTER LOHNVEREDELUNG				8	6	1
	A U S F U H R						
IB	NAHRUNGSMITTEL TIER URSPR			*			*
04	FLEISCH UND FLEISCHWAREN	2	1		8	5	1
06	FISCHE UND FISCHZUBEREITUNGEN	249	42	10	779	133	32
	ZUSAMMEN	251	43	10*	787	138	33*
IC	NAHRUNGSMITTEL PFL URSPR						
08	MUELLEREIERZEUGNISSE	263583	6273	1492	559551	13290	3162
21	KAKAOERZEUGNISSE	2	2		22	19	5
31	SONST PFLANZL NAHRUNGSMITTEL	14	8	1	51	40	9
	ZUSAMMEN	263599	6283	1493*	559624	13349	3176*
ID	GENUSSMITTEL						
06	BIER	182	9	3	1555	76	19
07	BRANNTWEIN	2	1		2	1	
08	WEIN	6	2		22	6	1
	ZUSAMMEN	190	12	3*	1579	83	20*
IIA	ROHSTOFFE						
14	ROHGUMMEN SCHELLACK BALSAME	2	1		3	2	
21	MANGANERZE	20	1		20	1	
32	SONSTIGE STEINE UND ERDEN				506	12	3
34	SONST ROHSTOFFE F CHEM ERZEUGN	1387	26	5	4085	84	18
36	PFLANZL FLECHT U POLSTERSTOFFE	2	2		6	5	
38	SONST ROHSTOFFE AUCH ABFAELLE	230	22	6	1458	143	36
	ZUSAMMEN	1641	52	11*	6078	247	57*
IIB	HALBWAREN						
02	REYON SYNTHET FAEDEN AUCH GEZW	1	6	1	14	38	7
03	GESPINSTE A ZELLW SYNTH FASER				23	31	7
04	GESPINSTE WOLLE U AND TIERHAAR	88	175	42	327	687	163
05	GESPINSTE AUS BAUMWOLLE	2	4	2	4	7	3
09	KAUTSCHUK BEARBEITET	108	22	6	250	71	18
10	GLASMASSE ROHGLAS				62	6	2
11	ZEMENT				480	8	2
12	SONST MINERALISCHE BAUSTOFFE				5281	208	50
17	ALUMINIUM ROH AUCH LEGIERUNGEN	6	2	1	8	3	1
18	KUPFER ROH AUCH LEGIERUNGEN				3	1	
20	BLEI ROH AUCH LEGIERUNGEN				765	70	16
23	SONST UEDLE METALLE ROH	50	11	2	50	12	2
24	FETTSAEUREN PARAFFIN VASELIN	181	12	3	1642	119	29
26	KOKS				800	10	2
27	RUECKST D ERDOEL U TEERDESTILL	50	2	1	124	7	3
28	KRAFTSTOFFE UND SCHMIEROELE	44	3	1	154	14	5
33	STICKSTOFF A N G DUENGEMITTEL	8030	138	34	30387	555	133
35	SONSTIGE CHEMISCHE HALBWAREN	300	22	6	1413	78	20
38	SONSTIGE HALBWAREN	1002	29	7	2222	65	15
	ZUSAMMEN	9862	426	106*	44009	1990	478*
IICA	VORERZEUGNISSE						
01	GEWEBE A SEIDE REYON SYNTH FAD	36	83	21	140	352	86

noch: Ein- und Ausfuhr (Spezialhandel) nach Herstellungs- und Verbrauchsländern

Nr. der Warengruppe bzw. -untergruppe	Warenbenennung	Oktober/Dezember 1960			Januar/Dezember 1960		
		dz - 100 kg	1000 DM	1000 \$	dz - 100 kg	1000 DM	1000 \$
IICA	02 GEWERE A ZELLWOLLE SYNTH FASER	115	117	28	533	522	126
	03 GEWEBE A WOLLE U AND TIERHAAR	9	28	7	91	220	54
	04 GEWERE AUS BAUMWOLLE	58	82	19	467	695	170
	05 GEWEBE AUS FLACHS HANF JUTE	86	29	6	562	201	46
	06 LEDER	6	26	6	18	79	19
	08 PAPIER UND PAPPE	186	21	5	420	60	14
	09 FURNIERE SPERRHOLZ FASSHOLZ	197	24	5	431	51	11
	10 STEINZEUG TON PORZELLANERZEUGN	283	29	6	827	83	21
	11 GLAS	144	8	2	275	17	4
	12 KUNSTSTOFFE	379	117	29	1077	396	99
	13 TEERFARBSTOFFE	3	2	1	7	11	3
	14 SONST FARBSTOFFE FARBEN LACKE	373	71	15	1596	256	60
	15 DEXTRINE GELATINE UND LEIME	69	14	2	325	69	16
	16 SPRENGSTOFFE SCHIESSBED ZUENOW	1	1		115	30	8
	17 SONST CHEMISCHE VORERZEUGNISSE	512	47	10	1117	138	31
	18 GUSSROEHREN	7	3	1	177	11	3
	19 STAHLROEHREN	1493	123	29	2515	213	50
	20 STAB UND FORMEISEN	18807	822	198	49452	2188	525
	21 BLECH AUS EISEN	1288	97	23	2352	160	39
	22 DRAHT AUS EISEN	497	47	12	2704	234	58
	25 STANGEN BLECHE USW KUPFER	4	3	1	241	91	21
	26 STANGEN BLECHE USW ALUMINIUM	3	2	1	6	4	1
	27 STANGEN BLECHE USW AND UNEOL M	47	11	2	228	37	9
	28 STANGEN BLECHE USW EDELMETALLE					3	
	30 EDELST SCHMUCKST PERLEN BEARB		11	3		28	6
	31 SONSTIGE VORERZEUGNISSE	45	34	8	344	203	48
	ZUSAMMEN	24648	1852	440*	66020	6352	1528*
IICB	ENDERZEUGNISSE						
	01 STRICKWAREN SEIDE CHEMIEFASERN	16	116	29	67	514	126
	02 STRICKWAREN WOLLE U AND TIERH	13	75	18	28	155	37
	03 STRICKWAREN AUS BAUMWOLLE	10	23	7	64	161	41
	04 SONST KLEIDUNG SEIDE CHEMIEFAS	2	20	2	11	109	23
	05 SONST KLEIDUNG WOLLE AND TIERH	11	45	11	24	100	26
	06 SONST KLEIDUNG AUS BAUMWOLLE	10	29	8	43	131	32
	07 SONST KLEIDUNG FLACHS HANF USW		5		6	60	12
	08 HUETE	3	4	1	3	5	1
	09 SONSTIGE SPINNSTOFFWAREN	105	74	19	358	274	68
	10 PELZWAREN					1	
	11 SCHUHE AUS LEDER	1	1		1	1	
	12 ANDERE LEDERWAREN	2	14	3	13	64	16
	13 PAPIERWAREN	37	19	1	169	90	16
	14 BUECHER KARTEN NOTEN BILDER	7	21	4	46	83	20
	15 HOLZWAREN	26	31	8	297	210	52
	16 KAUTSCHUKWAREN	388	170	40	1080	479	115
	17 STEINWAREN				62	4	2
	18 STEINZEUG PORZELLAN U AE WAREN	215	44	11	791	139	34
	19 GLASWAREN	70	30	9	1268	132	29
	20 MESSERSCHMIEDEWAREN	25	31	7	128	160	36
	21 WERKZEUGE LANDWIRTSCH GERAETE	86	68	14	505	321	71
	22 SONSTIGE EISENWAREN	2871	661	159	9820	1760	424
	23 WAREN A KUPFER U KUPFERLEGIER	48	41	11	171	135	34
	24 EDELMETALLW VERGOLD VERSILB W	6	67	18	14	171	42
	25 SONST WAREN A UNEDLEN METALLEN	352	208	52	1286	772	187
	26 WERKZEUGMASCHINEN WALZWERKSANL	145	92	25	840	565	141
	27 TEXTIL LEDERINDUSTRIEMASCHINEN	1331	1214	293	1491	1405	341
	28 LANDMASCHINEN U ACKERSCHLEPPER	77	54	13	315	190	46
	30 KRAFTMASCHINEN	180	104	26	1551	1140	274
	31 PUMPEN URUCKLUFTMASCHINEN	169	153	36	744	766	184
	32 FOERDERMITTEL	110	64	15	416	160	40
	33 PAPIER UND DRUCKMASCHINEN	248	120	28	634	492	117
	34 BUEROMASCHINEN	2	8	2	19	62	15
	35 NAHRUNGSMITTELINDUSTRIEMASCHIN	25	47	10	280	315	76
	36 SONSTIGE MASCHINEN	1360	785	187	3136	1853	439
	38 KRAFTFAHRZEUGE LUFTFAHRZEUGE	1660	1233	297	16235	9393	2241
	39 FAHRRADER	9	2		16	7	1
	40 SONSTIGE FAHRZEUGE				1686	650	153
	41 ELEKTROTECHNISCHE ERZEUGNISSE	3353	1629	385	8210	5395	1287
	42 UHREN	28	37	6	88	114	21
	43 FEINMECHAN U OPTISCHE ERZEUGN	106	158	35	334	803	179
	44 WACHSWAREN UND SEIFEN	69	17	6	113	31	11
	45 WAREN AUS KUNSTSTOFFEN	35	67	15	123	256	55
	46 SPIELFILME BEL FILME PLATTEN					5	1
	47 PHOTOCHEMISCHE ERZEUGNISSE	115	90	21	438	347	79
	48 BLEISTIFTE U CHEM BUEROBEDARF	33	23	5	412	234	57
	49 PHARMAZEUTISCHE ERZEUGNISSE	315	413	99	777	1298	309
	50 KOSMETISCHE ERZEUGNISSE	59	36	9	261	190	45
	51 SONSTIGE CHEMISCHE ERZEUGNISSE	1233	75	16	3812	457	108
	52 MUSIKINSTRUMENTE	8	16	3	18	33	8
	53 KINDERSPIELZEUG CHRISTBAUMSCHM	13	14	3	39	39	8
	54 SONSTIGE ENDERZEUGNISSE	13	55	13	48	115	26
	ZUSAMMEN	15000	8305	1980*	58291	32346	7706*
III	02 ERSATZLIEFERUNGEN	16	18	5	39	43	11
	<u>INSGESAMT</u>	315207	16991	4048	736427	54548	13009
	DARUNTER EIGENVEREDELUNG	200700	5313	1265	416124	15731	3751
	LOHNVEREDELUNG	1	7	2	7	15	3
	Kambodscha						
	E I N F U H R						
IC	27 NAHRUNGSMITTEL PFL URSPR OELKUCHEN						
	ZUSAMMEN				1512	58	14
IIA	13 ROHSTOFFE KAUTSCHUK GUTTAPERCHA BALATA	3109	847	203	6199	1904	455
	36 PFLANZL FLECHT U POLSTERSTOFFE	5430	671	160	17564	2324	555
	ZUSAMMEN	8539	1518	363*	23763	4228	1010*

noch: Ein- und Ausfuhr (Spezialhandel) nach Herstellungs- und Verbrauchsländern

Nr. der Warengruppe bzw. -untergruppe	Warenbenennung	Oktober/Dezember 1960			Januar/Dezember 1960		
		dz - 100 kg	1000 DM	1000 \$	dz - 100 kg	1000 DM	1000 \$
III 01	RUECKWAREN				11	1	
	A U S F U H R	8539	1518	363	25286	4287	1024
	<u>INSGESAMT</u>						
IC	NAHRUNGSMITTEL PFL URSPR			*			*
19	GEMUESE OBSTKONSERV FRUCHTSAFT				8	1	
31	SONST PFLANZL NAHRUNGSMITTEL				14	3	1
	ZUSAMMEN				22	4	1*
ID	GENUSSMITTEL						
06	BIER	13	1		50	4	1
08	WEIN				15	3	1
	ZUSAMMEN	13	1	*	65	7	2*
IIA	ROHSTOFFE						
14	ROHGUMMEN SCHELLACK BALSAME	2	1		31	4	1
34	SONST ROHSTOFFE F CHEM ERZEUGN				495	3	1
	ZUSAMMEN	2	1	*	526	7	2*
IIB	HALBWAREN						
02	REYON SYNTHET FAEDEN AUCH GEZW				7	11	3
13	ROHEISEN				200	6	2
15	FERROLEGIERUNGEN				8	1	
21	ZINN ROH AUCH LEGIERUNGEN	5	6	1	5	6	1
25	SONST TECHNISCHE FETTE U OELE	65	9	2	109	15	3
30	AUFBEREITETE KALIDUENGEMITTEL				500	9	2
33	STICKSTOFF A N G DUENGEMITTEL				603	16	4
35	SONSTIGE CHEMISCHE HALBWAREN	449	20	5	1598	97	23
	ZUSAMMEN	519	35	8*	3030	161	38*
IICA	VORERZEUGNISSE						
01	GEWEBE A SEIDE REYON SYNTH FAD	1	3	1	1	5	1
02	GEWEBE A ZELLWOLLE SYNTH FASER				1	3	
04	GEWEBE AUS BAUMWOLLE	4	7	2	15	22	6
05	GEWEBE AUS FLACHS HANF JUTE	40	33	8	73	42	11
06	LEDER	1	7	2	1	7	2
08	PAPIER UND PAPPE				37	7	2
09	FURNIERE SPERRHOLZ FASSHOLZ				64	8	2
10	STEINZEUG TON PORZELLANERZEUGN	1194	65	16	1579	101	24
11	GLAS	1	1		126	12	2
12	KUNSTSTOFFE	124	41	10	287	83	20
13	TEERFARBSTOFFE	92	84	20	211	217	51
14	SONST FARBSTOFFE FARBEN LACKE	203	30	8	1271	134	33
15	DEXTRINE GELATINE UND LEIME	3	2	1	3	2	1
17	SONST CHEMISCHE VORERZEUGNISSE	63	8	1	810	78	17
19	STAHLROEHREN	4	1		653	55	13
20	STAB UND FORMEISEN	1123	55	14	12239	581	139
21	BLECH AUS EISEN	922	44	11	3173	171	42
22	DRAHT AUS EISEN				7769	416	99
25	STANGEN BLECHE USW KUPFER				8	6	1
27	STANGEN BLECHE USW AND UNEDL M	114	16	4	165	24	6
31	SONSTIGE VORERZEUGNISSE	8	4	1	34	18	4
	ZUSAMMEN	3897	401	99*	28520	1990	476*
IICB	ENDERZEUGNISSE						
01	STRICKWAREN SEIDE CHEMIEFASERN					1	
03	STRICKWAREN AUS BAUMWOLLE					3	1
06	SONST KLEIDUNG AUS BAUMWOLLE					1	
09	SONSTIGE SPINNSTOFFWAREN	4	4	2	5	9	3
12	ANDERE LEDERWAREN					1	
13	PAPIERWAREN	21	5	1	119	27	6
14	BUECHER KARTEN NOTEN BILDER	37	173	41	97	344	81
15	HOLZWAREN	31	8	2	31	9	2
16	KAUTSCHUKWAREN	118	82	19	785	440	109
18	STEINZEUG PORZELLAN U AE WAREN				1	1	
19	GLASWAREN				60	41	9
20	MESSERSCHMIEDEWAREN	6	17	4	22	25	6
21	WERKZEUGE LANDWIRTSCH GERAETE	236	99	24	1637	549	130
22	SONSTIGE EISENWAREN	75	38	10	1828	614	148
23	WAREN A KUPFER U KUPFERLEGIER				43	30	6
24	EDELMETALLW VERGOLD VERSILB W				1	2	
25	SONST WAREN A UNEDLEN METALLEN	28	12	3	56	45	12
26	WERKZEUGMASCHINEN WALZWERKSANL	30	76	18	428	305	72
27	TEXTIL LEDERINDUSTRIEMASCHINEN	2	2	1	115	63	15
28	LANDMASCHINEN U ACKERSCHLEPPER	10	6	1	177	118	28
30	KRAFTMASCHINEN	152	183	42	883	711	167
31	PUMPEN DRUCKLUFTMASCHINEN	21	27	7	112	140	34
32	FOERDERMITTEL	341	227	54	502	313	75
33	PAPIER UND DRUCKMASCHINEN				1	2	1
34	BUEKOMASCHINEN	17	61	15	92	284	71
35	NAHRUNGSMITTELINDUSTRIEMASCHIN	27	13	3	76	49	11
36	SONSTIGE MASCHINEN	81	51	12	271	243	57
37	WASSERFAHRZEUGE	3	365	86	9	1095	258
38	KRAFTFAHRZEUGE LUFTFAHRZEUGE	1669	1152	274	5145	3764	899
39	FAHRRAEUER	73	25	7	271	114	28
40	SONSTIGE FAHRZEUGE	51	18	4	68	24	5
41	ELEKTROTECHNISCHE ERZEUGNISSE	826	574	139	5622	3473	831
42	UHREN				32	37	10
43	FEINMECHAN U OPTISCHE ERZEUGN	13	53	14	67	185	45
44	WACHSWAREN UND SEIFEN				19	4	1
45	WAREN AUS KUNSTSTOFFEN	8	15	4	16	44	11
47	PHOTOCHEMISCHE ERZEUGNISSE	139	115	29	476	482	116
48	BLEISTIFTE U CHEM BUEROBEDARF	2	6	2	13	15	5
49	PHARMAZEUTISCHE ERZEUGNISSE				52	124	30
51	SONSTIGE CHEMISCHE ERZEUGNISSE	41	34	9	243	105	26
52	MUSIKINSTRUMENTE	2	5	1	6	15	3
53	KINDERSPIELZEUG CHRISTBAUMSCHM	8	8	2	8	9	2
54	SONSTIGE ENDERZEUGNISSE	2	3		12	8	2
	ZUSAMMEN	4071	3459	830*	19389	13873	3312*
III 02	ERSATZLIEFERUNGEN	7	7	2	7	9	2
	<u>INSGESAMT</u>	8509	3904	939	51559	16051	3833

noch: Ein- und Ausfuhr (Spezialhandel) nach Herstellungs- und Verbrauchsländern

Nr. der Warengruppe bzw. -untergruppe	Warenbenennung	Oktober/Dezember 1960			Januar/Dezember 1960		
		dz - 100 kg	1000 DM	1000 \$	dz - 100 kg	1000 DM	1000 \$
	DARUNTER EIGENVEREDELUNG LOHNVEREDELUNG	840 37	460 173	111 41	6405 37	1309 174	313 41
	Korea, Nord-						
	E I N F U H R			*			*
IC	NAHRUNGSMITTEL PFL URSPR REIS	89	4	1	33583	1433	342
	ZUSAMMEN	89	4	1*	33583	1433	342*
I IA	ROHSTOFFE FELLE ZU PELZWERK ROH OELFRUECHTE FUER TECHN OELE	1	26	6	4	75	18
	ZUSAMMEN	1	26	6*	10334	708	169
I IB	HALBWAREN KUPFER ROH AUCH LEGIERUNGEN BLEI ROH AUCH LEGIERUNGEN ZINK ROH AUCH LEGIERUNGEN	13710 6021	1112 633	265 151	3073 33345 22036	870 2738 2240	207 652 534
	ZUSAMMEN	19731	1745	416*	58454	5848	1393*
I ICB	ENDERZEUGNISSE BUECHER KARTEN NOTFN BILDER ZUSAMMEN INSGESAMT		2 2	1 1*		2 2	1 1*
	DARUNTER EIGENVEREDELUNG	89	4	1	33583	1433	342
	A U S F U H R			*			*
I ICA	VORERZEUGNISSE STAHLROEHRN BLECH AUS EISEN STANGEN BLECHE USW KUPFER				242 1033 369	71 53 117	17 13 28
	ZUSAMMEN			*	1644	241	58*
I ICB	ENDERZEUGNISSE SONSTIGE EISENWAREN WAREN A KUPFER U KUPFERLEGIER SONST WAREN A UNEDLEN METALLEN ZUSAMMEN INSGESAMT				4959 28 5001 9988	564 12 1104 1680	135 3 263 401*
	DARUNTER EIGENVEREDELUNG				11632	1921	459
	Korea, Süd-						
	E I N F U H R			*			*
ID	GENUSSMITTEL ROHTABAK	359	80	20	464	102	26
	ZUSAMMEN	359	80	20*	464	102	26*
I IA	ROHSTOFFE FELLE ZU PELZWERK ROH SONSTIGE ERZE UND METALLASCHEN SONST ROHSTOFFE F CHEM ERZEUGN SONST ROHSTOFFE AUCH ABFAFLE	1	100	24	3 3367 425	344 2014 631	82 481 148
	ZUSAMMEN	82	268	64*	3815	3059	724*
I IB	HALBWAREN ROHSEIDE UND SEIDENGESPINSTE KUPFER ROH AUCH LEGIERUNGEN				4 1033	14 315	4 75
	ZUSAMMEN			*	1037	329	79*
I ICB	ENDERZEUGNISSE BUECHER KARTEN NOTEN BILDER WAREN A KUPFER U KUPFERLEGIER KRAFTMASCHINEN ELEKTROTECHNISCHE ERZEUGNISSE PHARMAZEUTISCHE ERZEUGNISSE ZUSAMMEN		1		3 68 9 5	5 320 5	1 76 1
	ZUSAMMEN	69	322	76*	85	347	82*
I II	RUECKWAREN				106	83	19
	INSGESAMT	510	670	160	5507	3920	934
	DARUNTER LOHNVEREDELUNG	68	320	76	80	330	78
	A U S F U H R			*			*
IA	LEBENDE TIERE PFERDE				St 3	33 33	8 8*
I B	NAHRUNGSMITTEL TIER URSPR MILCH FLEISCH UND FLEISCHWAREN FISCHE UND FISCHZUBEREITUNGEN ZUSAMMEN				7 13 3	2 3 2	
	ZUSAMMEN			*	23	7	*
IC	NAHRUNGSMITTEL PFL URSPR OBST AUSSER SUEDFRUECHTEN GEMUESE OBSTKONSERV FRUCHTSAFT ZUCKER SONST PFLANZL NAHRUNGSMITTEL LEB PFLANZEN ZIERGAERT ERZEUGN ZUSAMMEN	2 30 3	1 4 4		77 30 394	19 4 102	1 1 23
	ZUSAMMEN	35	9	3*	506	124	26*
ID	GENUSSMITTEL HOPFEN KAFFEE TEE TABAKERZEUGNISSE BIER BRANNTWEIN				120 2 1 1 2089	93 3 1 3 511	22 3 1 3 120

noch: Ein- und Ausfuhr (Spezialhandel) nach Herstellungs- und Verbrauchsländern

Nr. der Warengruppe bzw. -untergruppe	Warenbenennung	Oktober/Dezember 1960			Januar/Dezember 1960		
		dz - 100 kg	1000 DM	1000 #	dz - 100 kg	1000 DM	1000 #
08	WEIN				23	10	2
	ZUSAMMEN	2089	118	28*	9423	625	144*
I IA	ROHSTOFFE						
02	ZELLWOLLE SYNTHET FASERN U ABF				1861	383	91
06	ABF V GESPINSTWAREN LUMPEN	11	2		29	5	
14	ROHGUMMEN SCHELLACK BALSAME	104	47	12	214	78	19
30	SPEISE UND INDUSTRIESALZ				20	1	
32	SONSTIGE STEINE UND ERDEN	504	5	1	4361	122	30
	ZUSAMMEN	619	54	13*	6485	589	140*
I IB	HALBWAREN						
01	ROHSEIDE UND SEIDENGESPINSTE				3	14	3
02	REYON SYNTHET FAEDEN AUCH GEZW	1148	1600	380	4950	4853	1155
04	GESPINSTE WOLLE U AND TIERHAAR				1	5	1
09	KAUTSCHUK BEARBEITET				5	8	2
11	ZEMENT				1778	30	7
12	SONST MINERALISCHE BAUSTOFFE	125	8	1	3098	162	38
15	FERROLEGIERUNGEN				2318	167	40
16	EISENHALBZEUG	22336	798	189	75541	3123	741
17	ALUMINIUM ROH AUCH LEGIERUNGEN	21	8	2	41	16	4
18	KUPFER ROH AUCH LEGIERUNGEN	4	2	1	23	13	4
20	BLEI ROH AUCH LEGIERUNGEN				14	1	
22	ZINK ROH AUCH LEGIERUNGEN				2	1	
24	FETTSAEUREN PARAFFIN VASELIN	31	16	4	723	138	33
25	SONST TECHNISCHE FETTE U OELE	4	1		58	11	2
27	RUECKST D ERDOEL U TEERDESTILL	5375	97	24	13249	237	58
28	KRAFTSTOFFE UND SCHMIEROELE				182	29	6
29	TEER U TEERDESTILL ERZEUGNISSE				8	3	
30	AUFBEHEITETE KALIDUENGEMITTEL				95000	1073	255
33	STICKSTOFF A N G DUENGEMITTEL	22760	590	140	206092	4281	1018
35	SONSTIGE CHEMISCHE HALBWAREN	292	41	9	9809	521	126
38	SONSTIGE HALBWAREN	200	36		2427	427	101
	ZUSAMMEN	52296	3197	759*	415322	15113	3594*
I ICA	VORERZEUGNISSE						
01	GEWEBE A SEIDE REYON SYNTH FAD		1		544	306	73
02	GEWEBE A ZELLWOLLE SYNTH FASER				1	4	1
03	GEWEBE A WOLLE U AND TIERHAAR	6	14	3	11	27	6
04	GEWEBE AUS BAUMWOLLE	31	48	11	31	48	11
05	GEWEBE AUS FLACHS HANF JUTE					1	
08	PAPIER UND PAPPE	845	173	40	3153	657	156
09	FURNIERE SPERRHOLZ FASSHOLZ	3	1		84	14	3
10	STEINZEUG TON PORZELLANERZEUGN	47	8	2	202	35	8
11	GLAS	218	50	12	4650	311	74
12	KUNSTSTOFFE	1126	289	70	13364	2915	692
13	TEERFARBSTOFFE	289	534	127	954	1634	390
14	SONST FARBSTOFFE FARBEN LACKE	1182	87	21	6187	437	103
15	DEXTRINE GELATINE UND LEIME	371	47	12	953	151	36
16	SPRENGSTOFFE SCHIESSBED ZUENDW				4	12	2
17	SONST CHEMISCHE VORERZEUGNISSE	4808	1058	254	23135	4726	1135
18	GUSSROEHREN	22	2		670	94	13
19	STAHLROEHREN	769	92	20	8859	956	228
20	STAB UND FORMEISEN	5568	298	70	112543	5742	1370
21	BLECH AUS EISEN	1364	167	40	44644	2640	631
22	DRAHT AUS EISEN	500	64	15	5996	535	128
23	EISENBANNOBERBAUMATERIAL	5001	209	50	11961	496	119
24	SCHMIEDB GUSS SCHMIEDESTUECKE				3445	334	80
25	STANGEN BLECHE USW KUPFER	37	16	4	1194	509	121
26	STANGEN BLECHE USW ALUMINIUM				32	14	3
27	STANGEN BLECHE USW AND UNEDL M	149	40	11	639	152	38
30	EDELST SCHMUCKST PERLEN BEARB		1			2	
31	SONSTIGE VORERZEUGNISSE	342	19	5	1387	105	24
	ZUSAMMEN	22678	3218	767*	244639	22814	5445*
I ICB	ENDERZEUGNISSE						
05	SONST KLEIDUNG WOLLE AND TIERH					1	
06	SONST KLEIDUNG AUS RAUMWOLLE	1	2		1	0	
09	SONSTIGE SPINNSTOFFWAREN				5	9	2
12	ANDERE LEDERWAREN		3		5	9	1
13	PAPIERWAHREN	1	1		122	65	16
14	BUECHER KARTEN NOTEN BILDER	4	14	5	60	128	31
15	HOLZWAREN	59	14	4	257	74	17
16	KAUTSCHUKWAREN	51	51	12	75	71	18
17	STEINWAREN	91	9	2	2217	112	27
18	STEINZEUG PORZELLAN U AE WAREN	14	6	1	129	36	8
19	GLASWAREN	321	142	34	989	460	111
20	MESSERSCHMIEDEWAREN	10	11	3	82	79	20
21	WERKZEUGE LANDWIRTSCH GERAETE	14	23	4	160	178	39
22	SONSTIGE EISENWAREN	3477	1279	307	17090	5233	1248
23	WAREN A KUPFER U KUPFERLEGIER	31	81	20	136	158	39
25	SONST WAREN A UNEDLEN METALLEN	67	71	16	1879	778	184
26	WERKZEUGMASCHINEN WALZWERKSANL	1997	1448	344	8997	5709	1363
27	TEXTIL LEDERINDUSTRIEMASCHINEN	4040	3447	820	15217	15450	3674
28	LANDMASCHINEN U ACKERSCHLEPPER	25	8	2	27	10	2
30	KRAFTMASCHINEN	1410	1289	308	2294	1929	458
31	PUMPEN DRUCKLUFTMASCHINEN	744	592	141	2211	1525	364
32	FOERDERMITTEL	91	51	12	1247	698	164
33	PAPIER UND DRUCKMASCHINEN	566	383	91	3367	2667	637
34	BUEROMASCHINEN	18	26	6	76	229	55
35	NAHRUNGSMITTELINDUSTRIEMASCHIN	147	134	32	1530	1389	330
36	SONSTIGE MASCHINEN	5928	6994	1670	66341	53379	12713
38	KRAFTFAHRZEUGE LUFTFAHRZEUGE	353	337	81	1194	1080	257
39	FAHRRADER	2	1		5	4	1
40	SONSTIGE FAHRZEUGE				3	3	
41	ELEKTROTECHNISCHE ERZEUGNISSE	2900	3330	795	23340	21127	5031
42	UHREN	95	168	39	239	355	85
43	FEINMECHAN UND OPTISCHE ERZEUGN	38	206	49	243	961	230
44	WACHSWAREN UND SEIFEN	4	1		4	1	
45	WAREN AUS KUNSTSTOFFEN	9	14	3	22	40	10
46	SPIELFILME BEL FILME PLATTEN				1	23	5
47	PHOTOCHEMISCHE ERZEUGNISSE	74	61	15	408	524	126
48	BLEISTIFTE U CHEM BUEROBEDARF		1		6	15	3
49	PHARMAZEUTISCHE ERZEUGNISSE	571	1203	293	1763	4282	1034
50	KOSMETISCHE ERZEUGNISSE	1	1		10	7	
51	SONSTIGE CHEMISCHE ERZEUGNISSE	1834	595	143	7570	1815	436

noch: Ein- und Ausfuhr (Spezialhandel) nach Herstellungs- und Verbrauchsländern

Nr. der Warengruppe bzw. -untergruppe	Warenbenennung	Oktober/Dezember 1960			Januar/Dezember 1960		
		dz - 100 kg	1000 DM	1000 #	dz - 100 kg	1000 DM	1000 #
I I C B 52	MUSIKINSTRUMENTE	148	180	43	904	977	233
54	SONSTIGE ENDERZEUGNISSE	124	62	14	413	322	74
	ZUSAMMEN	25260	22239	5309*	160639	121918	29046*
III 02	ERSATZLIEFERUNGEN	19	38	10	170	97	24
	DARUNTER						
	EIGENVEREDELUNG	5209	779	187	25019	4657	1105
	LOHNVEREDELUNG		4	1		4	1
	Kuwait						
	E I N F U H R						
I I A 07	ROHSTOFFE			*			*
08	FELLE ZU PELZWERK ROH	1	16	4	11	64	16
08	ANDERE FELLE UND HAEUTE				2	5	1
18	ERDOEL ROH UND GETOPPT	5771490	40883	9735	14693509	110589	26332
	ZUSAMMEN	5771491	40899	9739*	14693522	110658	26349*
I I B 18	HALBWAREN						
28	KUPFER ROH AUCH LEGIERUNGEN	1051	275	65	1051	275	65
	KRAFTSTOFFE UND SCHMIEROELE				58776	294	70
	ZUSAMMEN	1051	275	65*	59827	569	135*
I I C A 03	VORERZEUGNISSE						
	GEWEBE A WOLLE U AND TIERHAAR	1	7	2	1	9	3
	ZUSAMMEN	1	7	2*	1	9	3*
I I C B 22	ENDERZEUGNISSE						
31	SONSTIGE EISENWAREN				303	60	14
41	PUMPEN DRUCKLUFTMASCHINEN	4	2		4	2	
43	ELEKTROTECHNISCHE ERZEUGNISSE					1	
	FEINMECHAN U OPTISCHE ERZEUGN		1			7	1
	ZUSAMMEN	4	3	*	307	70	15*
III 01	RUECKWAREN	4	7	2	22	34	9
	DARUNTER						
	LOHNVEREDELUNG	4	3		4	10	1
	A U S F U H R						
I A 04	LEBENDE TIERE						
	SONSTIGE LEBENDE TIERE		1		2	4	1
	ZUSAMMEN		1	*	2	4	1*
I B 04	NAHRUNGSMITTEL TIER URSPR						
06	FLEISCH UND FLEISCHWAREN	15	9	2	27	18	4
	FISCHE UND FISCHZUBEREITUNGEN	14	5	1	58	15	3
	ZUSAMMEN	29	14	3*	85	33	7*
I C 05	MAIS				50	7	2
08	MUELLEREIERZEUGNISSE	5544	148	34	21251	518	121
19	GEMUESE OBSTKONSERV FRUCHTSAFT	93	13	2	182	25	3
21	KAKAOERZEUGNISSE				17	23	5
31	SONST PFLANZL NAHRUNGSMITTEL	83	28	6	405	85	21
	ZUSAMMEN	5720	189	42*	21905	658	152*
I D 05	GENUSSMITTEL						
06	TABAKERZEUGNISSE	3	4	2	14	25	7
07	BIER	3986	317	76	7604	628	150
08	BRANNTWEIN				16	6	2
	WEIN	42	9	2	205	45	10
	ZUSAMMEN	4031	330	80*	7839	704	169*
I I A 06	ROHSTOFFE						
16	ABF V GESPINSTWAREN LUMPEN					2	
30	STEINKOEHLE EINSCHL PRESSKOEHL				740	8	2
32	SPEISE UND INDUSTRIESALZ	1363	9	2	1770	12	3
34	SONSTIGE STEINE UND ERDEN	1303	12	2	3803	36	8
36	SONST ROHSTOFFE F CHEM ERZEUGN				425	8	2
	PFLANZL FLECHT U POLSTERSTOFFE				22	33	8
	ZUSAMMEN	2666	21	4*	6760	99	23*
I I B 01	HALBWAREN						
02	ROHSEIDE UND SEIDENGESPINSTE	1	22	5	3	41	10
04	REYON SYNTHET FAEDEN AUCH GEZW	3	7	2	13	31	10
09	GESPINSTE WOLLE U AND TIERHAAR	2	7	1	5	13	3
11	KAUTSCHUK BEARBEITET	16	9	2	56	30	6
12	ZEMENT	6929	101	25	9011	124	31
13	SONST MINERALISCHE BAUSTOFFE	327	63	15	1453	227	54
17	ROHEISEN				1000	23	5
18	ALUMINIUM ROH AUCH LEGIERUNGEN				6	2	
20	KUPFER ROH AUCH LEGIERUNGEN				7	2	
24	BLEI ROH AUCH LEGIERUNGEN	20	2	1	40	4	1
26	FETTSAEUREN PARAFFIN VASELIN					1	
27	KOKS				950	13	3
28	RUECKST U ERDOEL U TEERDESTILL	10	2	1	105	11	3
33	KRAFTSTOFFE UND SCHMIEROELE	320	25	6	1046	90	22
35	STICKSTOFF A N G DUENGEMITTEL				1300	55	13
	SONSTIGE CHEMISCHE HALBWAREN	2265	96	23	6258	274	66
	ZUSAMMEN	9893	334	81*	21253	941	227*
I I C A 01	VORERZEUGNISSE						
02	GEWEBE A SEIDE REYON SYNTH FAD	34	124	31	165	595	144
03	GEWEBE A ZELLWOLLE SYNTH FASER	41	73	20	223	303	76
04	GEWEBE A WOLLE U AND TIERHAAR	15	46	11	82	183	47
05	GEWEBE AUS BAUMWOLLE	72	159	37	195	423	103
06	GEWEBE AUS FLACHS HANF JUTE	4	4	1	164	94	23
08	LEDER				5	6	1
09	PAPIER UND PAPPE	88	18	5	319	56	14
10	FURNIERE SPERRHOLZ FASSHOLZ	578	59	14	1344	131	34
11	STEINZEUG TON PORZELLANERZEUGN	4929	262	62	15126	1025	247
12	GLAS	623	61	13	3807	420	98
	KUNSTSTOFFE	190	62	15	431	209	50

noch: Ein- und Ausfuhr (Spezialhandel) nach Herstellungs- und Verbrauchsländern

Nr. der Warengruppe bzw. -untergruppe	Warenbenennung	Oktober/Dezember 1960			Januar/Dezember 1960		
		dz - 100 kg	1000 DM	1000 €	dz - 100 kg	1000 DM	1000 €
IICA	13 TEERFARBSTOFFE	1	2	1	2	4	2
	14 SONST FARBSTOFFE FARBEN LACKE	141	55	13	1184	280	68
	19 DEXTRINE GELATINE UND LEIME	174	26	7	811	194	48
	16 SPRENGSTOFFE SCHIESSBED ZUENOW				19	13	3
	17 SONST CHEMISCHE VORERZEUGNISSE	1398	95	22	3872	355	82
	18 CUSSROEHREN	177	50	12	1075	122	29
	19 STAHLROEHREN	6742	663	162	17344	1720	411
	20 STAB UND FORMEISEN	12048	561	133	77581	3585	857
	21 BLECH AUS EISEN	9240	638	153	16779	1159	278
	22 DRAHT AUS EISEN				839	73	16
	23 EISENBAHNOBERBAUMATERIAL				10	1	
	25 STANGEN BLECHE USW KUPFER	250	112	26	662	298	71
	26 STANGEN BLECHE USW ALUMINIUM		2	1	9	5	2
	27 STANGEN BLECHE USW AND UNEDL M	285	49	11	438	105	27
	30 EDELST SCHMUCKST PERLEN BEARB		1			4	
	31 SONSTIGE VORERZEUGNISSE	364	40	9	945	114	26
	ZUSAMMEN	36944	3182	759*	143431	11477	2752*
IICB	ENDERZEUGNISSE						
	01 STRICKWAREN SEIDE CHEMIEFASERN	16	113	28	49	436	107
	02 STRICKWAREN WOLLE U AND TIERH	16	101	25	40	259	62
	03 STRICKWAREN AUS BAUMWOLLE	2	13	4	12	58	16
	04 SONST KLEIDUNG SEIDE CHEMIEFAS	16	99	23	43	276	64
	05 SONST KLEIDUNG WOLLE AND TIERH	12	80	20	32	171	42
	06 SONST KLEIDUNG AUS BAUMWOLLE	190	198	47	680	824	197
	07 SONST KLEIDUNG FLACHS HANF USW	8	21	5	41	234	55
	08 HUETE		1			3	
	09 SONSTIGE SPINNSTOFFWAREN	15	13	2	159	90	19
	10 PELZWAREN		1			5	1
	11 SCHUHE AUS LEDER	45	154	36	394	999	237
	12 ANDERE LEDERWAREN	22	66	18	67	255	65
	13 PAPIERWAREN	452	149	35	1148	382	87
	14 BUECHER KARTEN NOTEN BILDER	27	22	3	69	107	24
	15 HOLZWAREN	2000	1389	327	8475	6063	1442
	16 KAUTSCHUKWAREN	378	189	43	2192	1081	251
	17 STEINWAREN				435	23	4
	18 STEINZEUG PORZELLAN U AE WAREN	554	185	47	3310	715	173
	19 GLASWAREN	1446	169	44	10169	763	183
	20 MESSERSCHMIEDEWAREN	44	55	10	185	233	57
	21 WERKZEUGE LANDWIRTSCH GERAETE	182	93	22	1149	621	141
	22 SONSTIGE EISENWAREN	5725	1439	341	45972	6816	1637
	23 WAREN A KUPFER U KUPFERLEGIER	37	38	9	296	294	69
	24 EDELMETALLW VERGOLD VERGILB W	10	121	29	20	333	78
	25 SONST WAREN A UNEDLEN METALLEN	400	533	128	1415	1501	365
	26 WERKZEUGMASCHINEN WALZWERKSANL	88	63	17	947	654	161
	27 TEXTIL LEDERINDUSTRIEMASCHINEN	33	25	6	318	314	74
	28 LANDMASCHINEN U ACKERSCHLEPPER		2	1	14	24	5
	30 KRAFTMASCHINEN	1149	1534	365	1267	1676	400
	31 PUMPEN DRUCKLUFTMASCHINEN	251	232	55	2000	1343	322
	32 FOERDERMITTEL	383	227	53	5827	2635	634
	33 PAPIER UND DRUCKMASCHINEN	71	67	16	187	229	53
	34 BUEROMASCHINEN	15	47	12	72	264	63
	35 NAHRUNGSMITTELINDUSTRIEMASCHIN	9	16	4	55	68	16
	36 SONSTIGE MASCHINEN	1314	676	162	7528	3742	897
	37 WASSERFAHRZEUGE	2	14	3	30	23	5
	38 KRAFTFAHRZEUGE LUFTFAHRZEUGE	5731	3420	814	19164	11758	2799
	39 FAHRRADER	48	13	2	130	39	8
	40 SONSTIGE FAHRZEUGE	19	5	2	58	21	7
	41 ELEKTROTECHNISCHE ERZEUGNISSE	3924	3761	885	23429	14062	3328
	42 UHREN	28	57	14	127	253	61
	43 FEINMECHAN U OPTISCHE ERZEUGN	138	393	91	418	1541	355
	44 WACHSWAREN UND SEIFEN	16	9	2	115	49	11
	45 WAREN AUS KUNSTSTOFFEN	149	204	50	519	646	152
	47 PHOTOCHEMISCHE ERZEUGNISSE	109	107	27	502	365	88
	48 BLEISTIFTE U CHEM BUEROBEDARF	48	42	9	209	158	36
	49 PHARMAZEUTISCHE ERZEUGNISSE	32	69	15	194	370	88
	50 KOSMETISCHE ERZEUGNISSE	57	57	11	490	332	76
	51 SONSTIGE CHEMISCHE ERZEUGNISSE	164	38	9	884	168	39
	52 MUSIKINSTRUMENTE	15	30	8	53	103	23
	53 KINDERSPIELZEUG CHRISTBAUMSCHM	24	24	3	97	105	22
	54 SONSTIGE ENDERZEUGNISSE	376	290	71	885	679	162
	ZUSAMMEN	25788	16664	3953*	141837	64163	15261*
III	01 RUECKWAREN				1	1	
	02 ERSATZLIEFERUNGEN	9	15	4	22	34	9
	<u>INSGESAMT</u>	85080	20750	4926	343135	78114	18601
	DARUNTER						
	EIGENVEREDELUNG	20822	3082	735	52695	8455	2016
	LOHNVEREDELUNG		4		3	25	5
	Laos						
	E I N F U H R						
IIA	ROHSTOFFE						
	14 ROHGUMMEN SCHELLACK BALSAME				6	14	3
	34 SONST ROHSTOFFE F CHEM ERZEUGN		6	1		16	3
	36 PFLANZL FLECHT U POLSTERSTOFFE	4	2	1	29	10	3
	ZUSAMMEN	4	8	2*	35	40	9*
IICB	ENDERZEUGNISSE						
	53 KINDERSPIELZEUG CHRISTBAUMSCHM					1	
	ZUSAMMEN					1	
	<u>INSGESAMT</u>	4	8	2*	35	41	9*
	A U S F U H R						
IU	GENUSSMITTEL						
	06 BIER	168	12	3	3309	214	52
	ZUSAMMEN	168	12	3*	3309	214	52*
IICA	VORERZEUGNISSE						
	12 KUNSTSTOFFE				9	5	1
	15 DEXTRINE GELATINE UND LEIME				99	11	3

noch: Ein- und Ausfuhr (Spezialhandel) nach Herstellungs- und Verbrauchsländern

Nr. der Warengruppe bzw. -untergruppe	Warenbenennung	Oktober/Dezember 1960			Januar/Dezember 1960		
		dz - 100 kg	1000 DM	1000 *	dz - 100 kg	1000 DM	1000 *
IICA	17 SONST CHLMISCHE VORERZEUGNISSE				10	2	1
	31 SONSTIGE VORERZEUGNISSE				44	3	1
	ZUSAMMEN			*	162	21	6*
IICB	ENDERZEUGNISSE						
	13 PAPIERWAREN				51	10	2
	16 KAUTSCHUKWAREN				513	235	53
	20 MESSERSCHMIEDEWAREN				2	3	1
	21 WERKZEUGE LANDWIRTSCH GERAETE	11	7	2	270	77	20
	22 SONSTIGE EISENWAREN	4	1		59	23	5
	24 EDELMETALLW VERGOLD VERSILB W					1	
	25 SONST WAREN A UNEULEN METALLEN				5	6	1
	30 KRAFTMASCHINEN				35	51	12
	31 PUMPEN DRUCKLUFTMASCHINEN	6	5	1	11	13	2
	34 BUEROMASCHINEN				2	11	4
	36 SONSTIGE MASCHINEN	1	1		10	6	1
	38 KRAFTFAHRZEUGE LUFTFAHRZEUGE	50	47	11	383	312	72
	39 FAHRRAEUER	3	3	1	3	4	1
	41 ELEKTROTECHNISCHE ERZEUGNISSE	9	10	3	458	301	71
	42 UHREN					1	
	43 FEINMECHAN U OPTISCHE ERZEUGN		1		3	7	1
	45 WAREN AUS KUNSTSTOFFEN				1	1	
	47 PHOTOCHEMISCHE ERZEUGNISSE				4	5	2
	48 BLEISTIFTE U CHEM BUEROBEDARF				13	8	2
	49 PHARMAZEUTISCHE ERZEUGNISSE				11	28	6
	50 KOSMETISCHE ERZEUGNISSE	2	1		2	1	
	51 SONSTIGE CHEMISCHE ERZEUGNISSE				46	15	3
	54 SONSTIGE ENDERZEUGNISSE				4	3	1
	ZUSAMMEN	86	76	18*	1886	1122	260*
	INSGESAMT	254	88	21	5357	1357	318
	DARUNTER						
	EIGENVEREDELUNG	169	15	4	3318	221	54
	LOHNVEREDELUNG		1			2	
	Libanon						
	E I N F U H R						
IB	05 NAHRUNGSMITTEL TIER URSPR			*			*
	DAERME	134	392	93	295	775	185
	ZUSAMMEN	134	392	93*	295	775	185*
IC	06 NAHRUNGSMITTEL PFL URSPR						
	HIRSE UND SONSTIGES GETREIDE				194	10	3
	11 HUELSENFRUECHTE ZUR ERNAEHRUNG	1793	245	59	3987	559	134
	14 KARTOFFELN				401	6	1
	16 GEMUESE SONST KUECHENGEMAECHSE				262	15	3
	17 OBST AUSSER SUEDFRUECHTEN				236	13	3
	18 SUEDFRUECHTE	248	77	19	1357	190	46
	24 OELFRUECHTE ZUR ERNAEHRUNG	1111	125	29	2479	268	63
	27 OELKUCHEN				20708	627	149
	28 KLEIE				4800	111	26
	31 SONST PFLANZL NAHRUNGSMITTEL	486	99	23	1809	296	69
	32 LEB PFLANZEN ZIERGAERT ERZEUGN	9	13	3	10	15	4
	ZUSAMMEN	3647	559	133*	36243	2110	501*
ID	04 GENUSSMITTEL						
	ROHTABAK	200	88	21	996	432	103
	ZUSAMMEN	200	88	21*	996	432	103*
IIA	03 ROHSTOFFE						
	04 WOLLE AND TIERHAARE REISSWOLLE	20	3	1	142	34	8
	07 BAUMWOLLE REISSBAUMWOLLE ABF				50	11	3
	08 FELLE ZU PELZWERK ROH					1	
	14 ANDERE FELLE UND HAEUTE	62	23	5	423	170	40
	15 ROHGUMMEN SCHELLACK BALSAME				10	40	10
	19 OELFRUECHTE FUER TECHN OELE	971	75	18	971	75	18
	32 SONSTIGE STEINE UND ERDEN	105	8	2	213	16	4
	34 SONST ROHSTOFFE F CHEM ERZEUGN	2084	71	17	5088	176	41
	38 SONST ROHSTOFFE AUCH ABFAELLE		4	1	13	69	19
	ZUSAMMEN	3242	184	44*	6910	592	143*
IIB	18 HALBWAREN						
	37 KUPFER ROH AUCH LEGIERUNGEN				496	132	31
	38 GOLD FUER GEWERBLICHE ZWECKE					2	1
	ZUSAMMEN		1	*	496	136	32*
IICA	02 VORERZEUGNISSE						
	03 GEWEBE A ZELLWOLLE SYNTH FASER				64	44	11
	04 GEWEBE A WOLLE U AND TIERHAAR		7	2	3	26	7
	30 GEWEBE AUS BAUMWOLLE				19	13	3
	EDELST SCHMUCKST PERLEN BEARB					11	3
	ZUSAMMEN		7	2*	86	94	24*
IICB	07 ENDERZEUGNISSE						
	10 SONST KLEIDUNG FLACHS HANF USW					2	1
	12 PELZWAREN		1			1	
	13 ANDERE LEDERWAREN		2	1		2	1
	14 PAPIERWAREN					1	
	15 BUECHER KARTEN NOTEN BILDER	1	16	3	4	31	5
	19 HOLZWAREN	1	2		22	6	2
	21 WERKZEUGE LANDWIRTSCH GERAETE				2	1	
	22 SONSTIGE EISENWAREN	1	1		1	1	
	24 EDELMETALLW VERGOLD VERSILB W		7	2		12	4
	26 WERKZEUGMASCHINEN WALZWERKSANL				7	4	1
	27 TEXTIL LEDERINDUSTRIEMASCHINEN				14	2	
	31 PUMPEN DRUCKLUFTMASCHINEN	3	1		3	1	
	33 PAPIER UND DRUCKMASCHINEN				14	4	1
	36 SONSTIGE MASCHINEN				12	66	16
	38 KRAFTFAHRZEUGE LUFTFAHRZEUGE	12	1		12	1	
	41 ELEKTROTECHNISCHE ERZEUGNISSE				1	6	1
	43 FEINMECHAN U OPTISCHE ERZEUGN		9	3		10	3
	46 SPIELFILME BEL FILME PLATTEN		4	1		4	1
	54 SONSTIGE ENDERZEUGNISSE					6	2
	ZUSAMMEN	18	44	10*	92	161	38*
III	01 RUECKWAREN	67	97	23	206	349	82
	INSGESAMT	7308	1372	326	45324	4649	1108

noch: Ein- und Ausfuhr (Spezialhandel) nach Herstellungs- und Verbrauchsländern

Nr. der Warengruppe bzw. -untergruppe	Warenbenennung	Oktober/Dezember 1960			Januar/Dezember 1960		
		dz - 100 kg	1000 DM	1000 *	dz - 100 kg	1000 DM	1000 *
	DARUNTER LOHNVEREDELUNG	3	2		138	138	32
	A U S F U H R			*			*
IA	LEBENDE TIERE						
04	SONSTIGE LEBENDE TIERE	1	17	4	9	137	31
	ZUSAMMEN	1	17	4*	9	137	31*
IB	NÄHRUNGSMITTEL TIER URSPR						
01	MILCH				2	1	
03	KAESE	144	43	10	296	88	21
04	FLEISCH UND FLEISCHWAREN	50	18	5	108	50	11
06	FISCHE UND FISCHZUBEREITUNGEN	28	16	6	152	63	19
08	SCHMALZ TALG TIER OELE FETTE				527	39	9
	ZUSAMMEN	222	77	21*	1085	241	60*
IC	NÄHRUNGSMITTEL PFL URSPR						
08	MUELLEREIERZEUGNISSE	176798	4472	1065	605797	14746	3508
09	MALZ				4	1	
10	NICHTOELHALTIGE SAEMEREIEN					1	
14	KARTOFFELN	200	6	1	200	6	1
19	GEMUESE OBSTKONSERV FRUCHTSAFT	11	2	1	29	6	1
21	KAKAOERZEUGNISSE	14	16	4	24	18	5
23	ZUCKER	2031	69	16	11172	381	89
27	OELKUCHEN				1232	42	10
31	SONST PFLANZL NÄHRUNGSMITTEL	92	26	5	152	74	16
32	LEB PFLANZEN ZIERGAERT ERZEUGN	1	1		1	2	
	ZUSAMMEN	179147	4592	1092*	618607	15277	3630*
ID	GENUSSMITTEL						
01	HOPFEN				20	14	3
06	BIER	244	15	5	1810	110	26
07	BRANNTWEIN	6	3		6	3	
08	WEIN	82	20	5	186	43	12
	ZUSAMMEN	332	38	10*	2022	170	41*
IIA	ROHSTOFFE						
02	ZELLWOLLE SYNTHET FASERN U ABF	284	71	17	1461	313	76
06	ABF V GESPINSTWAREN LUMPEN				3	1	
09	BETTFEDERN					1	
11	BAU UND NUTZHOZL RUNDHOLZ	510	16	4	2119	62	15
13	KAUTSCHUK GUTTAPERCHA BALATA				2	1	
14	ROHGUMMEN SCHELLACK BALSAME	1	1		11	3	1
30	SPEISE UND INDUSTRIESALZ	2250	16	4	7694	59	13
32	SONSTIGE STEINE UND ERDEN	868	24	4	2891	95	23
34	SONST ROHSTOFFE F CHEM ERZEUGN	39	1		978	21	5
36	PFLANZL FLECHT U POLSTERSTOFFE	3	4	1	70	59	14
38	SONST ROHSTOFFE AUCH ABFAELLE				1	3	
	ZUSAMMEN	3955	134	30*	15230	618	147*
IIB	HALBWAREN						
01	ROHSEIDE UND SEIDENGESPINSTE	14	40	10	35	107	27
02	REYON SYNTHET FAEDEN AUCH GEZW	131	120	29	1739	832	196
03	GESPINSTE A ZELLW SYNTH FASER	21	22	5	62	48	11
04	GESPINSTE WOLLE U AND TIERHAAR	98	202	48	634	1289	307
05	GESPINSTE AUS BAUMWOLLE	8	3	1	14	15	2
06	GESPINSTE A FLACHS HANF JUTE				1	1	
09	KAUTSCHUK BEARBEITET	575	219	52	2424	881	206
10	GLASMASSE ROHGLAS	2	1		47	4	
11	ZEMENT				2000	23	5
12	SONST MINERALISCHE BAUSTOFFE	1537	94	22	5744	405	96
13	ROHEISEN	30000	672	160	30000	672	160
17	ALUMINIUM ROH AUCH LEGIERUNGEN	2	1		8	4	1
18	KUPFER ROH AUCH LEGIERUNGEN				1	1	
19	NICKEL ROH AUCH LEGIERUNGEN				5	5	1
21	ZINN ROH AUCH LEGIERUNGEN	1	1		5	6	1
23	SONST UNEDLE METALLE ROH				1	1	
24	FETTSAEUREN PARAFFIN VASELIN	3108	214	53	12940	985	236
29	SONST TECHNISCHE FETTE U OELE	54	5	1	83	10	1
26	KOKS				18710	140	33
27	RUECKST D ERDOEL U TEERDESTILL	21	1		31	2	
28	KRAFTSTOFFE UND SCHMIEROELE	480	36	7	3602	192	43
29	TEER U TEERDESTILL ERZEUGNISSE	32	3	1	32	3	1
30	AUFBEREITETE KALIDUENGEMITTEL	1235	18	5	8407	123	30
33	STICKSTOFF A N G DUENGEMITTEL	43333	908	216	121592	2528	601
35	SONSTIGE CHEMISCHE HALBWAREN	1277	59	16	2477	134	30
38	SONSTIGE HALBWAREN	216	9	2	841	32	8
	ZUSAMMEN	82145	2628	628*	211434	8443	1996*
IICA	VORERZEUGNISSE						
01	GEWEBE A SEIDE REYON SYNTH FAD	89	250	57	461	1376	331
02	GEWEBE A ZELLWOLLE SYNTH FASER	251	359	86	1217	1695	409
03	GEWEBE A WOLLE U AND TIERHAAR	256	497	121	860	1545	371
04	GEWEBE AUS BAUMWOLLE	347	458	109	2673	3671	886
05	GEWEBE AUS FLACHS HANF JUTE	1047	255	60	3055	808	195
06	LEDER	25	74	19	234	540	129
07	FELLE ZU PELZWERK BEARBEITET	2	63	15	4	99	24
08	PAPIER UND PAPPE	714	86	20	2106	268	62
09	FURNIERE SPERRHOLZ FASSHOLZ	1128	183	43	3909	537	127
10	STEINZEUG TON PORZELLANERZEUGN	6897	342	81	18264	924	220
11	GLAS	348	52	11	2575	289	66
12	KUNSTSTOFFE	1915	726	172	6709	2515	595
13	TEERFARBSTOFFE	74	71	17	176	230	53
14	SONST FARBSTOFFE FARBEN LACKE	768	191	48	3214	683	166
15	DEXTRINE GELATINE UND LEIME	3921	397	96	7205	842	206
16	SPRENGSTOFFE SCHIESSBED ZUENDW	37	21	6	180	100	25
17	SONST CHEMISCHE VORERZEUGNISSE	2759	424	95	7903	1197	270
18	GUSSROEHREN	221	36	9	4952	404	96
19	STAHLROEHREN	1145	106	26	2821	268	66
20	STAB UND FORMEISEN	11197	506	122	64916	2966	707
21	BLECH AUS EISEN	916	56	14	7784	391	95
22	DRAHT AUS EISEN	1209	93	21	5356	428	101
23	EISENBAHNOBERBAUMATERIAL				143	10	2
24	SCHMIEDEB GUSS SCHMIEDESTUECKE				3300	215	51
25	STANGEN BLECHE USW KUPFER	88	36	9	346	152	38
26	STANGEN BLECHE USW ALUMINIUM	268	189	44	1653	1250	298

noch: Ein- und Ausfuhr (Spezialhandel) nach Herstellungs- und Verbrauchsländern

Nr. der Warengruppe bzw. -untergruppe	Warenbenennung	Oktober/Dezember 1960			Januar/Dezember 1960		
		dz - 100 kg	1000 DM	1000 \$	dz - 100 kg	1000 DM	1000 \$
IICA	27 STANGEN BLECHE USW AND UNEDLM	36	15	3	319	74	17
	28 STANGEN BLECHE USW EDELMETALLE		1		1	23	4
	30 EDELST SCHMUCKST PERLEN REARH		35	8		134	32
	31 SONSTIGE VORERZEUGNISSE	354	62	22	1086	259	64
	ZUSAMMEN	36012	5604	1334*	153422	23693	5706*
IICB	ENDERZEUGNISSE						
	01 STRICKWAREN SEIDE CHEMIEFASERN	23	172	40	116	771	185
	02 STRICKWAREN WOLLE U AND TIERH	23	146	33	72	414	97
	03 STRICKWAREN AUS BAUMWOLLE	13	49	12	71	277	64
	04 SONST KLEIDUNG SEIDE CHEMIEFAS	49	312	73	101	663	156
	05 SONST KLEIDUNG WOLLE AND TIERH	32	170	42	67	312	77
	06 SONST KLEIDUNG AUS BAUMWOLLE	44	167	43	220	645	156
	07 SONST KLEIDUNG FLACHS HANF USW	3	31	8	16	124	32
	08 HUETE		4	1	4	34	7
	09 SONSTIGE SPINNSTOFFWAREN	34	43	11	201	287	72
	10 PELZWAREN					10	4
	11 SCHUHE AUS LEDER		1			2	
	12 ANDERE LEDERWAREN	24	133	34	74	368	94
	13 PAPIERWAREN	542	196	43	1601	567	132
	14 BUECHER KARTEN NOTEN BILDER	54	55	15	213	187	47
	15 HOLZWAREN	65	60	14	649	353	86
	16 KAUTSCHUKWAREN	1358	735	174	4952	2586	618
	17 STEINWAREN	11	3	1	169	33	9
	18 STEINZEUG PORZELLAN U AE WAREN	3188	371	89	6044	1058	255
	19 GLASWAREN	2369	262	65	11803	1127	281
	20 MESSERSCHMIEDEWAREN	61	114	26	220	420	101
	21 WERKZEUGE LANDWIRTSCH GERAETE	301	204	53	1058	710	179
	22 SONSTIGE EISENWAREN	7031	1395	333	17995	4641	1115
	23 WAREN A KUPFER U KUPFERLEGIER	35	54	13	167	223	52
	24 EDELMETALLW VERGOLD VERSILB W	35	277	64	118	941	220
	25 SONST WAREN A UNEDLEN METALLEN	964	764	178	4992	3087	732
	26 WERKZEUGMASCHINEN WALZWERKSANL	2643	1452	350	5853	3314	797
	27 TEXTIL LEDERINDUSTRIEMASCHINEN	428	511	118	1525	1817	435
	28 LANDMASCHINEN U ACKERSCHLEPPER	250	144	35	1069	680	162
	29 KRAFTMASCHINEN	729	599	140	1263	1044	247
	30 PUMPEN DRUCKLUFTMASCHINEN	439	313	76	1433	1152	281
	31 FOERDERMITTEL	783	427	100	2934	1341	317
	32 PAPIER UND DRUCKMASCHINEN	299	283	68	1132	1097	267
	33 BUEHOMASCHINEN	31	119	29	186	555	135
	34 NAHRUNGSMITTELINDUSTRIEMASCHIN	361	336	81	1158	835	201
	35 SONSTIGE MASCHINEN	4215	2269	540	9147	5045	1200
	36 WASSERFAHRZEUGE	1	1232	293	35	2017	481
	37 KRAFTFAHRZEUGE LUFTFAHRZEUGE	13892	8364	1991	47687	29298	6971
	38 FAHRRAEUER	58	15	4	167	56	14
	39 SONSTIGE FAHRZEUGE	29	11	2	65	29	7
	40 ELEKTROTECHNISCHE ERZEUGNISSE	6889	6041	1444	26558	23546	5615
	41 UHREN	51	84	19	240	358	80
	42 FEINMECHAN U OPTISCHE ERZEUGN	204	762	181	660	2234	528
	43 WACHSWAREN UND SEIFEN	72	38	10	271	109	26
	44 WAREN AUS KUNSTSTOFFEN	281	331	76	943	1002	236
	45 SPIELFILME BEL FILME PLATTEN	2	19	4	3	47	11
	46 PHOTOCHEMISCHE ERZEUGNISSE	157	156	38	604	482	118
	47 BLEISTIFTE U CHEM BUEROBEDARF	192	125	31	729	438	103
	48 PHARMAZEUTISCHE ERZEUGNISSE	372	867	208	1048	2517	598
	49 KOSMETISCHE ERZEUGNISSE	169	137	35	856	682	170
	50 SONSTIGE CHEMISCHE ERZEUGNISSE	4768	543	132	16114	2312	565
	51 MUSIKINSTRUMENTE	71	77	18	141	196	43
	52 KINDERSPIELZEUG CHRISTBAUMSCHM	177	152	36	360	321	78
	53 SONSTIGE ENDERZEUGNISSE	337	270	63	8039	4165	992
	ZUSAMMEN	53846	31395	7487*	180708	106529	25449*
III	01 RUECKWAREN	101	9	2	101	11	3
	02 ERSATZLIEFERUNGEN	12	11	3	95	76	20
	INSGESAMT	395773	44505	10611	1182713	155395	37083
	DARUNTER						
	EIGENVERDELUNG	180708	8183	1946	508708	30445	7258
	LOHNVERDELUNG	3	12	2	244	265	59
	Malaisischer Bund						
	E I N F U H R						
IA	04 LEBENDE TIERE						
	SONSTIGE LEBENDE TIERE	522	117	28	522	124	30
	ZUSAMMEN	522	117	28*	522	124	30*
IB	06 NAHRUNGSMITTEL TIER URSPR						
	FISCHE UND FISCHZUBEREITUNGEN	1072	233	57	1272	309	76
	ZUSAMMEN	1072	233	57*	1272	309	76*
IC	19 NAHRUNGSMITTEL PFL URSPR						
	GEMUESE UBSTKONSERV FRUCHTSAFT	4240	364	86	29534	2425	579
	GEWUERZE	1054	866	205	2569	2126	504
	24 OELFRUECHTE ZUR ERNAEHRUNG	13781	901	215	37599	2974	709
	27 OELKUCHEN				1744	67	16
	31 SONST PFLANZL NAHRUNGSMITTEL				227	12	4
	32 LEB PFLANZEN ZIERGAERT ERZEUGN		1			1	
	ZUSAMMEN	19075	2132	506*	71669	7605	1812*
ID	02 GENUSSMITTEL						
	KAFFEE	5	1		56	14	3
	03 TEE	83	46	11	183	93	23
	ZUSAMMEN	88	47	11*	239	107	26*
IIA	05 ROHSTOFFE						
	FLACHS HANF JUTE UND DGL	406	23	6	1413	73	20
	08 ANDERE FELLE UND HAEUTE	15	35	10	36	55	16
	11 BAU UND NUTZHOLZ RUNDHOLZ				244	9	2
	13 KAUTSCHUK GUTTAPERCHA BALATA	224514	86882	15926	1010529	328808	78293
	14 ROHGUMMEN SCHELLACK BALSAME	1428	189	45	3361	448	104
	19 EISENERZE	87376	481	115	133482	740	177
	28 SONSTIGE ERZE UND METALLASCHEN				181	25	5
	36 PFLANZL FLECHT U POLSTERSTOFFE	3348	488	116	11514	1774	425
	38 SONST ROHSTOFFE AUCH ABFAELLE	15	9	2	406	237	58
	ZUSAMMEN	317102	68107	16220*	1161166	332174	79100*

noch: Ein- und Ausfuhr (Spezialhandel) nach Herstellungs- und Verbrauchsländern

Nr. der Warengruppe bzw. -untergruppe	Warenbenennung	Oktober/Dezember 1960			Januar/Dezember 1960		
		dz - 100 kg	1000 DM	1000 *	dz - 100 kg	1000 DM	1000 *
IIB	HALBWAREN						
07	BAU UND NUTZHOLOZ SCHNITTHOLOZ	6967	315	74	16823	747	176
09	KAUTSCHUK BEARBEITET	116	107	26	275	253	60
17	ALUMINIUM ROH AUCH LEGIERUNGEN				325	55	13
18	KUPFER ROH AUCH LEGIERUNGEN	206	47	11	334	77	18
21	ZINN ROH AUCH LEGIERUNGEN	40656	37670	8970	64177	59368	14134
25	SONST TECHNISCHE FETTE U OELE	45	7	2	5936	748	179
34	GERBSTOFFAUSZUEGE	127	16	4	222	29	7
35	SONSTIGE CHEMISCHE HALBWAREN ZUSAMMEN	47717	38162	9087*	88295	61314	14596*
IICA	VORERZEUGNISSE						
17	SONST CHEMISCHE VORERZEUGNISSE ZUSAMMEN	17	74	18	69	300	74
IICB	ENDERZEUGNISSE						
15	HOLZWAREN	1	1		3	2	
16	KAUTSCHUKWAREN	1274	345	82	3510	1060	252
22	SONSTIGE EISENWAREN				358	71	16
24	EDELMETALLW VERGOLD VERSILB W		10	3		18	5
30	KRAFTMASCHINEN				32	64	15
31	PUMPEN DRUCKLUFTMASCHINEN	4	1		4	1	
36	SONSTIGE MASCHINEN				25	39	9
42	UHREN		3	1		3	1
43	FEINMECHAN U OPTISCHE ERZEUGN				1	14	3
49	PHARMAZEUTISCHE ERZEUGNISSE ZUSAMMEN	5	2	1	5	2	1
1284		1284	362	87*	3938	1274	302*
III	RUECKWAREN	29	71	17	158	244	59
	INSGESAMT	386906	109305	26031	1327328	403451	96075
	DARUNTER						
	EIGENVEREDELUNG	79	44	11	218	103	24
	LOHNVEREDELUNG	207	132	31	233	187	44
	A U S F U H R						
IB	NAHRUNGSMITTEL TIER URSPR						
03	KAESE				3	1	
04	FLEISCH UND FLEISCHWAREN	8	4	1	19	10	2
06	FISCHE UND FISCHZUBEREITUNGEN ZUSAMMEN	6	1		254	69	17
		14	5	1*	276	80	19*
IC	NAHRUNGSMITTEL PFL URSPR						
08	MUELLEREIERZEUGNISSE	2153	51	12	15992	363	86
10	NICHTOELHALTIGE SAEMEREIEN				4	1	
19	GEMUESE OBSTKONSERV FRUCHTSAFT				4	1	
21	KAKAOERZEUGNISSE	53	20	4	118	39	9
31	SONST PFLANZL NAHRUNGSMITTEL ZUSAMMEN	1496	364	88	1734	427	104
		3702	435	104*	17852	831	199*
ID	GENUSSMITTEL						
01	HOPFEN	5	1		5	1	
06	BIER	9977	548	129	22119	1265	300
07	BRANNTWEIN	2	1		4	2	
08	WEIN	78	20	4	313	75	20
	ZUSAMMEN	10062	570	133*	22441	1343	320*
IIA	ROHSTOFFE						
09	BETTFEDERN					1	
21	MANGANERZE				99	5	2
32	SONSTIGE STEINE UND ERDEN	699	9	3	2340	27	8
34	SONST ROHSTOFFE F CHEM ERZEUGN	9001	76	19	60940	486	116
38	SONST ROHSTOFFE AUCH ABFAELLE ZUSAMMEN	9700	85	22*	63379	520	126*
IIB	HALBWAREN						
01	ROHSEIDE UND SEIDENGESPINSTE		2	1		5	2
02	REYON SYNTHET FAEDEN AUCH GEZW	11	18	4	29	49	11
04	GESPINSTE WOLLE U AND TIERHAAR	1	2	1	5	9	2
05	GESPINSTE AUS BAUMWOLLE					1	
09	KAUTSCHUK BEARBEITET	182	54	12	816	233	55
10	GLASSMASSE ROHGLAS				5	2	1
12	SONST MINERALISCHE BAUSTOFFE				13	3	1
17	ALUMINIUM ROH AUCH LEGIERUNGEN	5	2	1	13	5	2
18	KUPFER ROH AUCH LEGIERUNGEN	3	1		19	9	2
22	ZINK ROH AUCH LEGIERUNGEN				5	1	
24	FETTSAEUREN PARAFFIN VASELIN	188	30	8	734	147	34
26	KOKS	200	2	1	270	2	1
28	KRAFTSTOFFE UND SCHMIEROELE	91	14	3	270	43	10
30	AUFBEREITETE KALIDUENGEMITTEL	16342	257	61	97237	1534	364
33	STICKSTOFF A N G DUENGEMITTEL	22838	474	113	185033	3898	931
35	SONSTIGE CHEMISCHE HALBWAREN	17364	371	87	45828	1141	273
38	SONSTIGE HALBWAREN ZUSAMMEN	57225	1227	292*	330558	7093	1692*
IICA	VORERZEUGNISSE						
01	GEWEBE A SEIDE REYON SYNTH FAD	114	323	77	279	841	196
02	GEWEBE A ZELLWOLLE SYNTH FASER	29	39	7	105	158	38
03	GEWEBE A WOLLE U AND TIERHAAR	3	12	2	16	38	8
04	GEWEBE AUS BAUMWOLLE	169	306	75	767	1393	336
05	GEWEBE AUS FLACHS HANF JUTE	16	15	4	35	35	10
06	LEDER	32	35	9	78	112	30
08	PAPIER UND PAPPE	822	80	19	2255	226	59
09	FURNIERE SPERRHOLOZ FASSHOLOZ				3	1	
10	STEINZEUG TON PORZELLANERZEUGN	18	8	1	122	22	3
11	GLAS	540	54	13	2862	246	61
12	KUNSTSTOFFE	828	360	81	2702	1216	288
13	TEERFARBSTOFFE	44	46	13	131	163	39
14	SONST FARBSTOFFE FARBEN LACKE	377	87	23	1362	379	98
15	DEXTRINE GELATINE UND LEIME	65	22	6	197	68	17
16	SPRENGSTOFFE SCHIESSBED ZUENDW	53	112	27	127	229	54
17	SONST CHEMISCHE VORERZEUGNISSE	9179	852	205	33924	3327	796
19	STAHLROEHRN	3433	266	62	11148	859	201
20	STAB UND FORMEISEN	3719	162	42	17390	954	235
21	BLECH AUS EISEN	10175	482	113	27831	1327	313
22	DRAHT AUS EISEN	570	48	11	4948	307	73
23	EISENBANNOBERBAUMATERIAL	2463	102	24	8740	359	84

noch: Ein- und Ausfuhr (Spezialhandel) nach Herstellungs- und Verbrauchsländern

Nr. der Warengruppe bzw. -untergruppe	Warenbenennung	Oktober/Dezember 1960			Januar/Dezember 1960		
		dz - 100 kg	1000 DM	1000 \$	dz - 100 kg	1000 DM	1000 \$
I I C A	24 SCHMIEDEB GUSS SCHMIEDESTUECKE	62	7	3	1925	136	34
	25 STANGEN BLEICHE USW KUPFER	64	28	6	295	128	30
	26 STANGEN BLEICHE USW ALUMINIUM	10	8	3	11	9	3
	27 STANGEN BLEICHE USW AND UNEDL M	13	2		28	6	1
	28 STANGEN BLEICHE USW EDELMETALLE		1			4	1
	30 EDELST SCHMUCKST PERLEN BEARB		37	9		43	9
	31 SONSTIGE VORERZEUGNISSE	146	17	5	518	55	14
	ZUSAMMEN	32540	3511	840*	117799	12641	3027*
I I C B	ENDERZEUGNISSE						
	01 STRICKWAREN SEIDE CHEMIEFASERN		10	3	1	38	6
	02 STRICKWAREN WOLLE U AND TIERH					3	
	03 STRICKWAREN AUS RAUMWOLLE		2			5	
	04 SONST KLEIDUNG SEIDE CHEMIEFAS	5	12	2	10	30	7
	05 SONST KLEIDUNG WOLLE AND TIERH	2	9	2	7	32	9
	06 SONST KLEIDUNG AUS RAUMWOLLE	7	21	5	18	58	13
	07 SONST KLEIDUNG FLACHS HANF USW		4		2	21	3
	08 HUETE				1	3	
	09 SONSTIGE SPINNSTOFFWAREN	3	12	2	80	74	14
	11 SCHUHE AUS LEDER	7	24	6	16	63	16
	12 ANDERE LEUERWAREN	5	45	13	34	199	47
	13 PAPIERWAKEN	268	69	18	777	212	48
	14 BUECHER KARTEN NOTEN BILDER	30	37	7	64	92	19
	15 HOLZWAREN	116	54	13	386	189	44
	16 KAUTSCHUKWAREN	1783	773	184	8162	3442	809
	17 STEINWAREN	1	2		12	10	1
	18 STEINZEUG PORZELLAN U AE WAREN	21	23	4	73	83	14
	19 GLASWAREN	144	62	15	1087	240	51
	20 MESSERSCHMIEDEWAREN	221	322	75	1328	1461	346
	21 WERKZEUGE LANOWIRTSCH GERAETE	982	453	108	3164	1455	346
	22 SONSTIGE EISENWAREN	6281	1120	268	29549	4656	1126
	23 WAREN A KUPFER U KUPFERLEGIER	86	48	12	350	192	45
	24 EDELMETALLV VERGOLD VERSILB W	1	286	66	10	853	197
	25 SONST WAREN A UNEDLEN METALLEN	1134	445	108	3421	1503	355
	26 WERKZEUGMASCHINEN WALZWERKSANL	218	298	71	961	1132	269
	27 TEXTIL LEDERINDUSTRIEMASCHINEN	115	106	25	353	310	77
	28 LANDMASCHINEN U ACKERSCHLEPPER	173	107	24	738	400	94
	30 KRAFTMASCHINEN	493	388	92	1462	1226	293
	31 PUMPEN DRUCKLUFTMASCHINEN	145	107	28	405	303	73
	32 FOERDERMITTEL	27	23	5	111	93	22
	33 PAPIER UND DRUCKMASCHINEN	306	212	50	1595	998	236
	34 BUEROMASCHINEN	86	183	47	244	632	156
	35 NAHRUNGSMITTELINDUSTRIEMASCHIN	68	62	13	233	222	50
	36 SONSTIGE MASCHINEN	3007	1607	380	11754	6122	1458
	38 KRAFTFAHRZEUGE LUFTFAHRZEUGE	7642	5301	1258	35165	20975	4995
	39 FAHRRADER	261	87	20	1342	417	95
	40 SONSTIGE FAHRZEUGE	66	8	2	284	39	12
	41 ELEKTROTECHNISCHE ERZEUGNISSE	1904	1962	464	7535	7797	1860
	42 UHREN	209	358	86	942	1451	348
	43 FEINMECHAN U OPTISCHE ERZEUGN	54	279	63	262	1595	349
	44 WACHSWAREN UND SEIFEN	18	6	1	158	48	11
	45 WAREN AUS KUNSTSTOFFEN	166	304	71	597	1012	234
	46 SPIELFILME BEL FILME PLATTEN					1	
	47 PHOTOCHEMISCHE ERZEUGNISSE	402	311	72	931	720	173
	48 BLEISTIFTE U CHEM BUEROBEDARF	371	300	72	1069	869	209
	49 PHARMAZEUTISCHE ERZEUGNISSE	149	286	67	745	1366	319
	50 KOSMETISCHE ERZEUGNISSE	117	70	15	445	272	61
	51 SONSTIGE CHEMISCHE ERZEUGNISSE	8198	1056	253	13931	2074	492
	52 MUSIKINSTRUMENTE	49	102	26	159	306	73
	53 KINDERSPIELZEUGE CHRISTBAUMSCHM	42	55	13	220	221	58
	54 SONSTIGE ENDERZEUGNISSE	3641	821	195	11876	4153	987
	ZUSAMMEN	39024	18232	4324*	142069	69628	16520*
I I I	02 ERSATZLIEFERUNGEN	7	7	2	36	43	11
	<u>INSGESAMT</u>	152274	24072	5718	694410	92179	21914
	DARUNTER						
	EIGENVEREDELUNG	22798	3043	726	96000	13695	3269
	LOHNVEREDELUNG	13	26	6	45	99	23
	Malediven						
	A U S F U H R						
I I C A	VORERZEUGNISSE			*			*
	10 STEINZEUG TON PORZELLANERZEUGN				1	1	
	12 KUNSTSTOFFE					1	
	ZUSAMMEN			*	1	2	*
I I C B	ENDERZEUGNISSE						
	22 SONSTIGE EISENWAREN				5	7	2
	41 ELEKTROTECHNISCHE ERZEUGNISSE	7	11	3	9	18	4
	42 UHREN		2			2	
	43 FEINMECHAN U OPTISCHE ERZEUGN		4	1		11	2
	45 WAREN AUS KUNSTSTOFFEN		1			1	
	50 KOSMETISCHE ERZEUGNISSE				1	1	
	52 MUSIKINSTRUMENTE	1	1		1	2	
	ZUSAMMEN	8	19	4*	16	42	8*
	<u>INSGESAMT</u>	8	19	4	17	44	8
	DARUNTER						
	EIGENVEREDELUNG	1	2		1	3	
	Maskat u. Oman						
	E I N F U H R						
I I I	01 RUECKWAREN				6	1	
	<u>INSGESAMT</u>				6	1	

noch: Ein- und Ausfuhr (Spezialhandel) nach Herstellungs- und Verbrauchsländern

Nr. der Warengruppe bzw. -untergruppe	Warenbenennung	Oktober/Dezember 1960			Januar/Dezember 1960		
		dz - 100 kg	1000 DM	1000 s	dz - 100 kg	1000 DM	1000 s
1B 08	SCHMALZ TALG TIER OELE FETTE ZUSAMMEN	5	4	1*	23 42	3 20	1 4*
IC	NAHHRUNGSMITTEL PFL URSPR				999	26	6
08	MUELLEREIERZEUGNISSE					3	
17	OBST AUSSER SUEDFRUECHTEN	3	1			3	
21	KAKAOERZEUGNISSE		1		2	3	
22	GEWUERZE				11	6	1
23	ZUCKER	9	4	1	48	8	2
31	SONST PFLANZL NAHRUNGSMITTEL	13	21	5	23	29	7
32	LEB PFLANZEN ZIERGAERT ERZEUGN ZUSAMMEN	25	28	6*	1094	76	16*
ID	GENUSSMITTEL						
01	HOPFEN	3	2	1	3	2	1
02	KAFFEE				1	1	
06	BIER	686	36	9	1939	103	22
07	BRANNTWEIN				4	2	
08	WEIN	63	18	3	232	57	13
	ZUSAMMEN	752	56	13*	2179	165	36*
IIA	ROHSTOFFE						
03	WOLLE AND TIERHAARE REISSWOLLE				18	18	4
13	KAUTSCHUK GUTTAPERCHA BALATA	40	2	1	57	3	1
14	ROHGUUMMEN SCHELLACK BALSAME	25	9	2	76	24	5
21	MANGANERZE	310	22	5	2813	209	50
30	SPEISE UND INDUSTRIESALZ	13	2	1	55	6	2
32	SONSTIGE STEINE UND ERDEN	972	41	9	3881	152	37
34	SONST ROHSTOFFE F CHEM ERZEUGN	3518	110	27	24412	426	99
37	EDELST SCHMUCKST PERLEN ROH				10	22	6
38	SONST ROHSTOFFE AUCH ABFAELLE ZUSAMMEN	4875	186	45*	31332	867	206*
IIB	HALBWAREN						
01	ROHSEIDE UND SEIDENGESPINSTE		3	1		3	1
02	REYON SYNTHET FAEDEN AUCH GEZW	431	261	64	2939	1739	418
05	GESPINSTE AUS BAUMWOLLE	11	24	6	25	58	15
06	GESPINSTE A FLACHS HANF JUTE	42	59	14	92	122	30
07	BAU UND NUTZHOZ SCHNITTHOZ				9	1	
09	KAUTSCHUK BEARBEITET	199	84	21	478	177	41
10	GLASMASSE ROHGLAS	54	10	2	776	86	20
11	ZEMENT	750	8	2	2549	28	7
12	SONST MINERALISCHE BAUSTOFFE	6341	229	57	24603	1067	257
13	ROHEISEN	8301	193	46	60456	1439	342
15	FERROLEGIERUNGEN	70	11	3	512	37	8
16	EISENHALBZEUG	172792	5873	1397	582290	20198	4808
17	ALUMINIUM ROH AUCH LEGIERUNGEN	24	10	3	219	73	17
18	KUPFER ROH AUCH LEGIERUNGEN	254	82	19	424	146	35
19	NICKEL ROH AUCH LEGIERUNGEN				11	16	4
20	BLEI ROH AUCH LEGIERUNGEN	126	13	3	768	68	17
21	ZINN ROH AUCH LEGIERUNGEN				16	14	3
22	ZINK ROH AUCH LEGIERUNGEN				269	38	9
23	SONST UNEDLE METALLE ROH	1	4	1	2	7	2
24	FETTSAEUREN PARAFFIN VASELIN	1788	124	32	3967	381	94
25	SONST TECHNISCHE FETTE U OELE	25	6	2	63	12	4
26	KOKS				219120	1431	341
27	RUECKST U ERDOEL U TEERDESTILL	451	13	3	499	14	3
28	KRAFTSTOFFE UND SCHMIEHOELE	2285	126	30	2581	166	41
29	TEER U TEERDESTILL ERZEUGNISSE	36	8	1	627	44	11
33	STICKSTOFF A N G DUENGEMITTEL	99218	1609	383	298938	4323	1030
35	SONSTIGE CHEMISCHE HALBWAREN ZUSAMMEN	26821	1056	250	105896	3981	949
		320020	9802	2340*	1308126	35669	8507*
IICA	VORERZEUGNISSE						
01	GEWEBE A SEIDE REYON SYNTH FAD	34	76	18	177	703	165
03	GEWEBE A WOLLE U AND TIERHAAR	6	20	4	11	46	9
04	GEWEBE AUS BAUMWOLLE	78	65	15	214	178	42
05	GEWEBE AUS FLACHS HANF JUTE	1	14	3	30	49	10
06	LEDER	25	2	1	29	23	6
08	PAPIER UND PAPPE	392	97	25	2971	520	133
09	FURNIERE SPERRHOZ FASSHOZ				16	4	1
10	STEINZEUG TON PORZELLANERZEUGN	280	25	5	491	218	48
11	GLAS	386	28	7	506	50	14
12	KUNSTSTOFFE	1778	591	144	11059	3428	819
13	TEERFARBSTOFFE	1640	2058	489	7292	9267	2206
14	SONST FARBSTOFFE FARBEN LACKE	3365	420	103	20142	2232	538
15	DEXTRINE GELATINE UND LEIME	156	30	9	2602	365	90
16	SPRENGSTOFFE SCHIESSBED ZUENDW	56	53	13	95	110	27
17	SONST CHEMISCHE VORERZEUGNISSE	13217	2282	538	51862	9469	2250
18	GUSSROEHREN				34951	1608	382
19	STAHLROEHREN	10099	1071	257	45876	3865	924
20	STAB UND FORMEISEN	46654	2237	534	138442	7031	1676
21	BLECH AUS EISEN	41014	2508	598	109997	7089	1694
22	DRAHT AUS EISEN	5954	467	112	28054	1954	468
23	EISENBAHNOBERBAUMATERIAL	997	43	10	4218	262	64
24	SCHMIEDE GUSS SCHMIEDESTUECKE	2990	414	99	3966	592	141
25	STANGEN BLECHE USW KUPFER	152	66	15	1959	735	176
26	STANGEN BLECHE USW ALUMINIUM	16	12	3	370	153	36
27	STANGEN BLECHE USW AND UNEDL M	192	65	15	740	413	95
28	STANGEN BLECHE USW EDELMETALLE					1	
31	SONSTIGE VORERZEUGNISSE ZUSAMMEN	118	36	8	158	60	13
		129600	12680	3025*	466228	50425	12027*
IICB	ENDERZEUGNISSE						
01	STRICKWAREN SEIDE CHEMIEFASERN					1	
02	STRICKWAREN WOLLE U AND TIERH					3	1
04	SONST KLEIDUNG SEIDE CHEMIEFAS		2	1	3	12	3
05	SONST KLEIDUNG WOLLE AND TIERH		2	1		2	1
06	SONST KLEIDUNG AUS BAUMWOLLE	1	5	1	11	14	3
07	SONST KLEIDUNG FLACHS HANF USW		1			3	
08	HUETE					4	2
09	SONSTIGE SPINNSTOFFWAREN	129	65	19	239	242	57
12	ANDERE LEDERWAREN	18	33	10	87	138	38
13	PAPIERWAREN	243	63	16	544	161	40
14	BUECHER KARTEN NOTEN BILDER	25	83	18	40	159	37
15	HOLZWAREN	130	91	20	350	288	67
16	KAUTSCHUKWAREN	784	383	92	5142	2340	561
17	STEINWAREN	569	63	16	2709	372	90

noch: Ein- und Ausfuhr (Spezialhandel) nach Herstellungs- und Verbrauchsländern

Nr. der Warengruppe bzw. -untergruppe	Warenbenennung	Oktober/Dezember 1960			Januar/Dezember 1960		
		dz - 100 kg	1000 DM	1000 \$	dz - 100 kg	1000 DM	1000 \$
I ICB	18 STEINZEUG PORZELLAN U AE WAREN	135	78	16	669	566	131
	19 GLASWAREN	801	239	57	2572	669	155
	20 MESSERSCHMIEDEWAREN	101	95	24	269	288	71
	21 WERKZEUGE LANDWIRTSCH GERAETE	1069	445	108	4272	1974	473
	22 SONSTIGE EISENWAREN	22977	5273	1258	66011	16128	3843
	23 WAREN A KUPFER U KUPFERLEGIER	22	15	5	274	234	61
	24 EDELMETALLW VERGOLD VERSILB W		15	4		43	5
	25 SONST WAREN A UNEDLEN METALLEN	1239	725	168	3127	2368	564
	26 WERKZEUGMASCHINEN WALZWERKSANL	1645	1091	260	4608	3849	916
	27 TEXTIL LEDERINDUSTRIEMASCHINEN	5754	4752	1134	15810	13735	3282
	28 LANDMASCHINEN U ACKERSCHLEPPER	118	102	24	2328	1242	293
	30 KRAFTMASCHINEN	1164	1199	287	5440	5199	1240
	31 PUMPEN DRUCKLUFTMASCHINEN	581	584	145	3241	2987	716
	32 FOERDERMITTEL	5873	2756	658	9590	4812	1150
	33 PAPIER UND DRUCKMASCHINEN	490	501	121	2573	2154	516
	34 BUEROMASCHINEN	138	379	89	275	830	197
	35 NAHRUNGSMITTEL INDUSTRIEMASCHIN	1359	850	201	4674	1808	427
	36 SONSTIGE MASCHINEN	2149	2332	555	10414	7424	1768
	37 WASSERFAHRZEUGE				St 2	1	
	38 KRAFTFAHRZEUGE LUFTFAHRZEUGE	6048	3548	844	21775	12667	3016
	39 FAHRRADER	441	132	31	2311	598	144
	40 SONSTIGE FAHRZEUGE	1395	555	132	41563	26530	6315
	41 ELEKTROTECHNISCHE ERZEUGNISSE	12652	7700	1839	42016	27127	6453
	42 UHREN	187	397	95	503	1027	245
	43 FEINMECHAN U OPTISCHE ERZEUGN	355	1412	339	955	3815	913
	44 WACHSWAREN UND SEIFEN	1	1		20	6	1
	45 WAREN AUS KUNSTSTOFFEN	25	78	18	137	309	71
	46 SPIELFILME BEL FILME PLATTEN		2			2	
	47 PHOTOCHEMISCHE ERZEUGNISSE	109	153	36	451	539	128
	48 BLEISTIFTE U CHEM BUEROBEDARF	156	72	17	421	208	48
	49 PHARMAZEUTISCHE ERZEUGNISSE	2286	3888	928	7001	11616	2785
	50 KOSMETISCHE ERZEUGNISSE	21	12	3	57	40	10
	51 SONSTIGE CHEMISCHE ERZEUGNISSE	8275	2488	591	33289	8110	1934
	52 MUSIKINSTRUMENTE	7	7	2	19	35	9
	53 KINDERSPIELZEUG CHRISTBAUMSCHM	5	11	2	15	29	5
	54 SONSTIGE ENDERZEUGNISSE	135	206	52	6380	1486	357
	ZUSAMMEN	79312	42904	10237*	302189	164198	39142*
III	01 RUECKWAREN				1	4	1
	02 ERSATZLIEFERUNGEN	263	110	25	484	269	65
	INSGESAMT	534852	65770	15692	2111676	251696	60005
	DARUNTER						
	EIGENVEREDELUNG	26389	4861	1165	106334	38937	9292
	LOHNVEREDELUNG	5	19	3	219	449	103
	Philippinen						
	E I N F U H R						
IA	04 LEBENDE TIERE						*
	SONSTIGE LEBENDE TIERE					2	1
	ZUSAMMEN					2	1*
IC	18 NAHRUNGSMITTEL PFL URSPR						
	19 SUEDFRUECHTE	15308	2026	484	17127	2272	543
	24 GEMUESE OBSTKONSERV FRUCHTSAFT	8688	886	212	35706	3601	859
	27 OELFRUECHTE ZUR ERNAEHRUNG	860521	67268	16016	2110714	189524	45125
	OELKUCHEN	119887	3996	951	347186	12515	2979
	ZUSAMMEN	1004404	74176	17663*	2510733	207912	49506*
ID	04 GENUSSMITTEL						
	ROHTABAK	3104	725	172	8638	2048	490
	ZUSAMMEN	3104	725	172*	8638	2048	490*
IIA	05 ROHSTOFFE						
	11 FLACHS HANF JUTE UND DGL	8927	1400	333	39741	7675	1826
	14 BAU UND NUTZHLZ RUNDHOLZ	448	25	6	893	59	14
	29 ROHGUMMEN SCHELLACK BALSAME	2818	434	103	9834	1528	365
	34 CHROMERZE				56906	1104	262
	38 SONST ROHSTOFFE F CHEM ERZEUGN					1	
	SONST ROHSTOFFE AUCH ABFAELLE	57	4	1	115	10	3
	ZUSAMMEN	12250	1863	443*	107489	10377	2470*
IIB	06 HALBWAREN						
	07 GESPINSTE A FLACHS HANF JUTE	212	13	3	212	13	3
	35 BAU UND NUTZHLZ SCHNITTHOLZ	159	7	2	159	7	2
	SONSTIGE CHEMISCHE HALBWAREN				2092	395	94
	ZUSAMMEN	371	20	5*	2463	415	99*
IICA	31 VORERZEUGNISSE						
	SONSTIGE VORERZEUGNISSE				3	2	
	ZUSAMMEN				3	2	
IICB	07 ENDERZEUGNISSE						
	08 SONST KLEIDUNG FLACHS HANF USW					1	
	09 HUETE	1	11	3	1	14	3
	15 SONSTIGE SPINNSTOFFWAREN				122	28	7
	33 HOLZWAREN	5	12	3	7	16	5
	36 PAPIER UND DRUCKMASCHINEN				21	12	3
	41 SONSTIGE MASCHINEN		1			1	
	43 ELEKTROTECHNISCHE ERZEUGNISSE					1	
	54 FEINMECHAN U OPTISCHE ERZEUGN	2	3	1	7	4	2
	SONSTIGE ENDERZEUGNISSE	8	27	7*	158	7	1
	ZUSAMMEN					84	21*
III	01 RUECKWAREN	19	45	11	75	104	25
	INSGESAMT	1020156	76856	18301	2629559	220944	52612
	DARUNTER						
	LOHNVEREDELUNG		1		21	18	5

noch: Ein- und Ausfuhr (Spezialhandel) nach Herstellungs- und Verbrauchsländern

Nr. der Warengruppe bzw. -untergruppe	Warenbenennung	Oktober/Dezember 1960			Januar/Dezember 1960		
		dz - 100 kg	1000 DM	1000 \$	dz - 100 kg	1000 DM	1000 \$
	A U S F U H R			*			*
IA	LEBENDE TIERE						
04	SONSTIGE LEBENDE TIERE				1	1	
	ZUSAMMEN			*	1	1	*
IB	NÄHRUNGSMITTEL TIER URSPR						
04	FLEISCH UND FLEISCHWAREN				5	3	
06	FISCHE UND FISCHZUBEREITUNGEN	9	4	1	23	12	3
08	SCHMALZ TALG TIER OELE FETTE				14	2	
	ZUSAMMEN	9	4	1*	42	17	3*
IC	NÄHRUNGSMITTEL PFL URSPR						
08	MUELLEREIERZEUGNISSE	699	16	4	8695	182	43
10	NICHTOELHALTIGE SAEMEREIEN				4	1	
19	GEMUESE OBSTKONSERV FRUCHTSAFT	5	1		15	3	
22	GEWUERZE				5	2	
25	PFLANZL OELE U FETTE Z ERNAEHR	8	2		11	3	
31	SONST PFLANZL NÄHRUNGSMITTEL	4	4		19	16	2
32	LEB PFLANZEN ZIERGAERT ERZEUGN	4	2		4	2	
	ZUSAMMEN	720	25	4*	8753	209	45*
ID	GENUSSMITTEL						
01	HOPFEN	150	161	39	611	666	159
06	BIER				111	10	3
07	BRANNTWEIN	1	1		1	1	
08	WEIN	24	8	1*	132	35	8
	ZUSAMMEN	175	170	40*	855	712	170*
IIA	ROHSTOFFE						
02	ZELLWOLLE SYNTHET FASERN U ABF	2	3	1	2	3	1
08	ANDERE FELLE UND HAUTE				2	1	
13	KAUTSCHUK GUTTAPERCHA BALATA				8	2	1
14	ROHGUUMMEN SCHELLACK BALSAME	125	32	7	388	92	21
21	MANGANERZE				30	2	
30	SPEISE UND INDUSTRIESALZ	3380	23	5	3380	23	5
32	SONSTIGE STEINE UND ERDEN	3887	49	12	18693	240	59
34	SONST ROHSTOFFE F CHEM ERZEUGN	1840	37	9	4091	97	24
	ZUSAMMEN	9234	144	34*	26594	460	111*
IIB	HALBWAREN						
01	ROHSEIDE UND SEIDENGESPINSTE	1	7	2	1	7	2
02	REYON SYNTHET FAEDEN AUCH GEZW	117	236	56	249	459	109
09	KAUTSCHUK BEARBEITET	18	11	2	100	139	33
10	GLASMASSE ROHGLAS	6	2		11	3	
11	ZEMENT	200	2	1	2784	49	13
12	SONST MINERALISCHE BAUSTOFFE	1053	23	5	8917	292	72
13	ROHEISEN	933	21	5	2926	75	17
16	EISENHALBZEUG	5000	159	38	5000	159	38
17	ALUMINIUM ROH AUCH LEGIERUNGEN	31	16	4	262	106	24
18	KUPFER ROH AUCH LEGIERUNGEN	4	4	1	68	45	10
19	NICKEL ROH AUCH LEGIERUNGEN				1	1	
20	BLEI ROH AUCH LEGIERUNGEN	50	4	1	112	13	4
22	ZINK ROH AUCH LEGIERUNGEN	92	11	3	168	24	6
23	SONST UNEDLE METALLE ROH	20	4	1	50	9	2
24	FETTSAEUKEN PARAFFIN VASELIN	287	157	39	1869	550	134
29	SONST TECHNISCHE FETTE U OELE	1497	193	46	3897	512	121
26	KOKS	1400	18	4	27670	366	88
28	KRAFTSTOFFE UND SCHMIEROELE	23	3		23	3	
29	TEER U TEERDESTILL ERZEUGNISSE	4	1		4	1	
30	AUFBEREITETE KALIDUENGEMITTEL	30107	484	116	50152	757	180
33	STICKSTOFF A N G DUENGEMITTEL	111894	2002	479	154946	3166	756
34	GERBSTOFFAUSZUEGE	308	27	7	679	63	16
35	SONSTIGE CHEMISCHE HALBWAREN	7629	260	65	21961	953	230
	ZUSAMMEN	160674	3645	875*	281350	7752	1855*
IIICA	VORERZEUGNISSE						
01	GEWEBE A SEIDE REYON SYNTH FAD	21	33	7	24	46	8
02	GEWEBE A ZELLWOLLE SYNTH FASER				3	9	2
03	GEWEBE A WOLLE U AND TIERHAAR	1	8	2	1	13	3
04	GEWEBE AUS BAUMWOLLE	24	32	9	96	136	38
05	GEWEBE AUS FLACHS HANF JUTE	6	59	13	44	179	42
08	PAPIER UND PAPPE	581	83	19	2426	335	80
09	FURNIERE SPERRHOLZ FASSHOLZ	74	10	2	74	10	2
10	STEINZEUG TON PORZELLANERZEUGN	573	48	11	3551	330	79
11	GLAS	89	17	5	6307	406	97
12	KUNSTSTOFFE	2593	815	197	8398	2673	642
13	TEERFARBSTOFFE	354	798	190	1497	2960	705
14	SONST FARBSTOFFE FARBEN LACKE	1173	172	42	4056	717	177
15	DEXTRINE GELATINE UND LEIME	3520	432	104	24840	2989	713
16	SPRENGSTOFFE SCHIESSBED ZUENDW	24	55	13	27	64	15
17	SONST CHEMISCHE VORERZEUGNISSE	10375	950	227	62969	4974	1177
19	STAHLROEHREN	1217	111	27	12970	1142	275
20	STAB UND FORMEISEN	1360	150	35	9747	705	170
21	BLECH AUS EISEN	5489	315	77	28238	1498	351
22	DRAHT AUS EISEN	2738	257	61	14638	1189	283
23	EISENBAHNOBERBAUMATERIAL	844	53	12	3154	175	40
24	SCHMIEDB GUSS SCHMIEDESTUECKE	4640	332	78	13703	967	231
25	STANGEN BLECHE USW KUPFER	420	183	44	729	333	78
26	STANGEN BLECHE USW ALUMINIUM	149	79	19	219	105	24
27	STANGEN BLECHE USW AND UNEDL M	226	104	24	439	143	35
30	EDELST SCHMUCKST PERLEN BEARB					33	8
31	SONSTIGE VORERZEUGNISSE	125	52	12	225	103	24
	ZUSAMMEN	36716	5149	1230*	198375	22194	5299*
IIICB	ENDERZEUGNISSE						
03	STRICKWAREN AUS BAUMWOLLE		7	2		11	4
04	SONST KLEIDUNG SEIDE CHEMIEFAS					1	
07	SONST KLEIDUNG FLACHS HANF USW		1			1	
08	HUETE					3	1
09	SONSTIGE SPINNSTOFFWAREN	4	7	3	11	21	7
12	ANDERE LEDERWAREN	18	28	6	32	56	12
13	PAPIERWAREN	55	40	8	368	180	43
14	BUECHER KARTEN NOTEN BILDER	8	9	1	32	36	8
15	HOLZWAREN	163	82	20	277	237	57
16	KAUTSCHUKWAREN	555	260	66	1704	790	196
17	STEINWAREN	5	1		399	30	6
18	STEINZEUG PORZELLAN U AE WAREN	63	78	20	282	256	62
19	GLASWAREN	1230	242	60	3116	796	193

noch: Ein- und Ausfuhr (Spezialhandel) nach Herstellungs- und Verbrauchsländern

Nr. der Warengruppe bzw. -untergruppe	Warenbenennung	Oktober/Dezember 1960			Januar/Dezember 1960		
		dz - 100 kg	1000 DM	1000 *	dz - 100 kg	1000 DM	1000 *
11CB	20 MESSERSCHMIEDEWAREN	124	148	38	457	534	132
	21 WERKZEUGE LANDWIRTSCH GERAETE	933	506	123	3694	1854	459
	22 SONSTIGE EISENWAREN	4877	1158	275	32042	6700	1002
	23 WAREN A KUPFER U KUPFERLEGIER	299	239	58	785	634	154
	24 EDELMETALLW VERGOLD VERSILB W	2	25	5	3	52	13
	25 SONST WAREN A UNEDLEN METALLEN	429	278	67	2446	1445	347
	26 WERKZEUGMASCHINEN WALTWERKSANL	1090	944	228	3566	3082	748
	27 TEXTIL LEDERINDUSTRIEMASCHINEN	1548	1958	469	6423	7331	1750
	28 LANDMASCHINEN U ACKERSCHLEPPER	1862	764	181	4965	2157	513
	29 DAMPFLOKOMOTIVEN				121	91	22
	30 KRAFTMASCHINEN	521	409	99	2961	2569	612
	31 PUMPEN DRUCKLUFTMASCHINEN	405	280	65	958	897	214
	32 FOERDERMITTEL	315	168	39	3401	1729	414
	33 PAPIER UND DRUCKMASCHINEN	1059	905	217	3795	3412	817
	34 BUEROMASCHINEN	124	381	92	328	1014	245
	35 NAHRUNGSMITTELINDUSTRIEMASCHIN	2011	1643	393	7430	5495	1301
	36 SONSTIGE MASCHINEN	3873	2269	540	16434	8409	2001
	38 KRAFTFAHRZEUGE LUFTFAHRZEUGE	9278	6051	1441	31249	20351	4844
	39 FAHRRAEUER	59	28	7	387	153	35
	40 SONSTIGE FAHRZEUGE	35	17	5	97	37	11
	41 ELEKTROTECHNISCHE ERZEUGNISSE	1806	1732	415	6075	6234	1493
	42 UHREN	40	57	15	194	353	77
	43 FEINMECHAN U OPTISCHE ERZEUGN	234	730	175	797	2506	601
	44 WACHSWAREN UND SEIFEN	9	5	2	12	7	3
	45 WAREN AUS KUNSTSTOFFEN	26	105	23	75	278	67
	46 SPIELFILME BEL FILME PLATTEN		1			1	
	47 PHOTOCHEMISCHE ERZEUGNISSE	322	340	80	1675	1411	336
	48 BLEISTIFTE U CHEM BUEROBEDARF	26	30	8	171	168	42
	49 PHARMAZEUTISCHE ERZEUGNISSE	232	489	118	1210	1912	463
	50 KOSMETISCHE ERZEUGNISSE	6	6	1	12	12	2
	51 SONSTIGE CHEMISCHE ERZEUGNISSE	8009	1714	408	24341	6246	1489
	52 MUSIKINSTRUMENTE	62	154	40	249	456	111
	53 KINDERSPIELZEUG CHRISTBAUMSCHM	6	6	1	22	21	5
	54 SONSTIGE ENDERZEUGNISSE	57	71	17	305	292	72
	ZUSAMMEN	41776	24366	5831*	162902	90221	21584*
111	02 ERSATZLIEFERUNGEN	53	56	13	122	154	36
	INSGESAMT	249357	33559	8028	679194	121720	29103
	DARUNTER						
	EIGENVEREDELUNG	10948	2467	591	51306	10241	2437
	LOHNVEREDELUNG		9	2	182	69	15
	Riukiu-Inseln						
	A U S F U H R						
10	06 GENUSSMITTEL			*			*
	BIER				5	1	
	ZUSAMMEN			*	5	1	*
11A	02 ROHSTOFFE						
	ZELLWOLLE SYNTHET FASERN U ABF				51	10	2
	ZUSAMMEN			*	51	10	2*
11B	02 HALBWAREN						
	REYON SYNTHET FAEDEN AUCH GEZW				13	25	6
	SONST MINERALISCHE BAUSTOFFE				4	8	2
	ZUSAMMEN			*	17	33	8*
11CA	04 VORERZEUGNISSE						
	GEWEBE AUS BAUMWOLLE				1	2	1
	STEINZEUG TON PORZELLANERZEUGN					1	
	KUNSTSTOFFE				1	1	
	SONST CHEMISCHE VORERZEUGNISSE				16	12	3
	STAHLROEHRN	739	48	11	739	48	11
	STANGEN BLECHE USW KUPFER				4	4	1
	ZUSAMMEN	739	48	11*	761	68	16*
11CB	04 ENDERZEUGNISSE						
	SONST KLEIDUNG SEIDE CHEMIEFAS					1	
	HOLZWAREN				1	3	1
	STEINZEUG PORZELLAN U AE WAREN				1	1	
	GLASWAREN				3	3	1
	MESSERSCHMIEDEWAREN		1		2	10	3
	WERKZEUGE LANDWIRTSCH GERAETE		3	1	1	17	3
	SONST WAREN A UNEDLEN METALLEN				1	5	1
	PUMPEN DRUCKLUFTMASCHINEN				1	3	1
	BUEROMASCHINEN	2	10	3	2	10	3
	NAHRUNGSMITTELINDUSTRIEMASCHIN		2	1	1	12	3
	SONSTIGE MASCHINEN				7	10	2
	KRAFTFAHRZEUGE LUFTFAHRZEUGE	259	185	46	1454	912	221
	ELEKTROTECHNISCHE ERZEUGNISSE	14	37	9	29	67	16
	UHREN	4	8	2	14	23	6
	FEINMECHAN U OPTISCHE ERZEUGN		1			14	2
	PHARMAZEUTISCHE ERZEUGNISSE	2	5	1	4	16	3
	MUSIKINSTRUMENTE				3	9	2
	KINDERSPIELZEUG CHRISTBAUMSCHM				7	14	3
	SONSTIGE ENDERZEUGNISSE					1	
	ZUSAMMEN	281	252	63*	1531	1131	271*
	INSGESAMT	1020	300	74	2365	1243	297
	DARUNTER						
	EIGENVEREDELUNG	194	124	29	1165	647	152
	Saudi-Arabien						
	E I N F U H R						
11B	05 NAHRUNGSMITTEL TIER URSPR			*			*
	DAERME				6	10	3
	ZUSAMMEN			*	6	10	3*
11A	03 ROHSTOFFE						
	WOLLE AND TIERHAARE REISSWOLLE				86	16	4
	ANDERE FELLE UND HAEUTE				46	17	5

noch: Ein- und Ausfuhr (Spezialhandel) nach Herstellungs- und Verbrauchsländern

Nr. der Warengruppe bzw. -untergruppe	Warenbenennung	Oktober/Dezember 1960			Januar/Dezember 1960		
		dz - 100 kg	1000 DM	1000 #	dz - 100 kg	1000 DM	1000 #
I I A	19 ERDOEL RUH UND GETOPPT	16010042	130774	31137	60627970	521489	124164
	37 EDELST SCHMUCKST PERLEN ROH		3	1		3	1
	38 SONST ROHSTOFFE AUCH ABFAELLE	131	51	12	404	157	37
	ZUSAMMEN	16010173	130828	31150*	60628506	521682	124211*
I I B	HALBWAREN						
	28 KRAFTSTOFFE UND SCHMIEROELE	292606	3635	866	512091	6247	1487
	37 GOLD FUER GEWERBLICHE ZWECKE		1			1	
	ZUSAMMEN	292606	3636	866*	512091	6248	1487*
I I C B	ENDERZEUGNISSE						
	14 BUECHER KARTEN NOTEN BILDER					3	1
	22 SONSTIGE EISENWAREN	116	23	5	574	115	27
	31 PUMPEN DRUCKLUFTMASCHINEN	1	2	1	19	6	2
	38 KRAFTFAHRZEUGE LUFTFAHRZEUGE	17	5	1	29	15	3
	41 ELEKTROTECHNISCHE ERZEUGNISSE				4	2	
	43 FEINMECHAN U OPTISCHE ERZEUGN	1	7	1	1	13	3
	46 SPIELFILME BEL FILME PLATTEN					1	
	49 PHARMA ZEUTISCHE ERZEUGNISSE				4	21	5
	ZUSAMMEN	135	37	8*	631	176	41*
I I I	01 RUECKWAREN	10	12	3	107	42	9
	INSGESAMT	16302924	134513	32027	61141341	528198	125751
	DARUNTER						
	LOHNVEREDELUNG	19	13	3	57	56	13
	A U S F U H R						
I B	NAHRUNGSMITTEL TIER URSPR						
	03 KAESE				5	5	
	04 FLEISCH UND FLEISCHWAREN	4	3		6	4	
	06 FISCH U FISCHZUBEREITUNGEN	7	4	1	84	10	2
	09 EIER EIWEISS EIGELB				1	1	
	ZUSAMMEN	11	7	1*	96	20	2*
I C	NAHRUNGSMITTEL PFL URSPR						
	19 GEMUESE OBSTKONSERV FRUCHTSAFT	30	6	2	39	8	3
	21 KAKAOERZEUGNISSE	3	1		6	2	
	31 SONST PFLANZL NAHRUNGSMITTEL	27	8	2	96	110	25
	ZUSAMMEN	60	15	4*	141	120	28*
I D	GENUSSMITTEL						
	05 TABAKERZEUGNISSE				6	4	1
	07 BRANNTWEIN				4	3	1
	08 WEIN				8	3	
	ZUSAMMEN				18	10	2*
I I A	ROHSTOFFE						
	09 BETTFEDERN				1	1	
	16 STEINKOHLE EINSCHL PRESSKOHLE				250	2	1
	32 SONSTIGE STEINE UND ERDEN	351	17	4	1362	67	15
	34 SONST ROHSTOFFE F CHEM ERZEUGN	15	1		15	1	
	38 SONST ROHSTOFFE AUCH ABFAELLE				75	1	
	ZUSAMMEN	366	18	4*	1703	72	16*
I I B	HALBWAREN						
	01 ROHSEIDE UND SEIDENGESPINSTE	2	36	9	4	66	16
	02 REYON SYNTHET FAEDEN AUCH GEZW		4	1	137	74	17
	04 GESPINSTE WOLLE U AND TIERHAAR				2	5	2
	07 BAU UND NUTZ HOLZ SCHNITTHOLZ				2500	104	25
	09 KAUTSCHUK BEARBEITET	1	1		95	44	11
	10 GLASMASSE ROHGLAS	50	1		50	1	
	11 ZEMENT	34293	272	66	109388	770	183
	12 SONST MINERALISCHE BAUSTOFFE	1311	33	8	10093	495	118
	18 KUPFER ROH AUCH LEGIERUNGEN	1	1		2	2	
	24 FETTSAEUREN PARAFFIN VASELIN	180	12	3	334	30	6
	27 RUECKST D ERDOEL U TEERDESTILL				59	4	1
	28 KRAFTSTOFFE UND SCHMIEROELE				131	19	4
	33 STICKSTOFF A N G DUENGEMITTEL				2876	70	17
	35 SONSTIGE CHEMISCHE HALBWAREN	2210	77	20	7997	292	70
	38 SONSTIGE HALBWAREN				39	3	1
	ZUSAMMEN	38049	437	107*	133707	1979	473*
I I C A	VORERZEUGNISSE						
	01 GEWEBE A SEIDE REYON SYNTH FAD	8	32	8	171	636	157
	02 GEWEBE A ZELLWOLLE SYNTH FASER	20	19	4	180	164	40
	03 GEWEBE A WOLLE U AND TIERHAAR	37	34	8	56	66	17
	04 GEWEBE AUS BAUMWOLLE	17	30	7	77	110	25
	05 GEWEBE AUS FLACHS HANF JUTE	10	6	1	100	51	11
	08 PAPIER UND PAPPE	389	61	14	601	86	21
	09 FURNIERE SPERRHOLZ FASSHOLZ	112	14	3	331	47	11
	10 STEINZEUG TON PORZELLANERZEUGN				609	45	13
	11 GLAS	215	81	19	306	99	23
	12 KUNSTSTOFFE	84	30	8	542	276	68
	13 TEERFARBSTOFFE	38	31	7	56	45	11
	14 SONST FARBSTOFFE FARBEN LACKE	578	138	32	2268	586	141
	15 DEXTRINE GELATINE UND LEIME	25	5	1	180	26	5
	16 SPRENGSTOFFE SCHIESSBED ZUENDW	4603	677	162	7783	1122	268
	17 SONST CHEMISCHE VORERZEUGNISSE	918	147	37	2940	498	118
	18 GUSSROEHRN	77	4	2	1647	87	22
	19 STAHLROEHRN	5952	675	161	8318	1005	242
	20 STAB UND FORMEISEN	14097	621	147	62311	3006	716
	21 BLECH AUS EISEN	1844	130	31	2568	184	46
	22 DRAHT AUS EISEN	31	3		320	37	9
	23 EISENBAHNOBERBAUMATERIAL				13588	683	165
	24 SCHMIEDEB GUSS SCHMIEDESTUECKE				1646	221	53
	25 STANGEN BLECHE USW KUPFER	161	60	14	292	121	31
	26 STANGEN BLECHE USW ALUMINIUM				1	1	
	27 STANGEN BLECHE USW AND UNEDL M	127	23	6	473	71	17
	28 STANGEN BLECHE USW EDELMETALLE		5	1		16	2
	30 EDELST SCHMUCKST PERLEN BEARB	1	35	9	4	229	56
	31 SONSTIGE VORERZEUGNISSE	185	8	2	495	32	8
	ZUSAMMEN	29529	2869	684*	107868	9550	2296*
I I C H	ENDERZEUGNISSE						
	01 STRICKWAREN SEIDE CHEMIEFASERN	3	21	6	9	97	24
	02 STRICKWAREN WOLLE U AND TIERH	5	32	7	6	49	13
	03 STRICKWAREN AUS BAUMWOLLE	1	3	1	7	28	8

noch: Ein- und Ausfuhr (Spezialhandel) nach Herstellungs- und Verbrauchsländern

Nr. der Warengruppe bzw. -untergruppe	Warenbenennung	Oktober/Dezember 1960			Januar/Dezember 1960		
		dz - 100 kg	1000 DM	1000 s	dz - 100 kg	1000 DM	1000 s
I I C H	04 SONST KLEIDUNG SEIDE CHEMIEFAS	1	10	2	7	67	13
	05 SONST KLEIDUNG WOLLE AND TIERH	1	7	2	2	12	4
	06 SONST KLEIDUNG AUS BAUMWOLLE	23	59	14	132	261	61
	07 SONST KLEIDUNG FLACHS HANF USW	4	17	3	9	57	13
	09 SONSTIGE SPINNSTOFFWAREN	21	39	10	114	127	32
	10 PELZWAREN		34	8		34	8
	11 SCHUHE AUS LEDER	30	82	19	109	318	75
	12 ANDERE LEDERWAREN	6	18	5	27	103	24
	13 PAPIERWAREN	249	57	12	937	231	55
	14 HUECHER KARTEN NOTEN BILDER	18	20	3	51	75	16
	15 HOLZWAREN	569	412	98	2552	1655	392
	16 KAUTSCHUKWAREN	418	218	52	1565	786	183
	17 STEINWAREN				9	4	1
	18 STEINZEUG PORZELLAN U AE WAREN	37	29	6	319	150	35
	19 GLASWAREN	2652	181	43	16565	985	235
	20 MESSERSCHMIEDEWAREN	44	57	13	298	347	88
	21 WERKZEUGE LANDWIRTSCH GERAETE	197	97	26	1100	706	165
	22 SONSTIGE EISENWAREN	7764	1722	414	25138	6166	1470
	23 WAREN A KUPFER U KUPFERLEGIER	54	28	7	321	237	56
	24 EDELMETALLW VERGOLD VERSILB W	3	76	17	18	391	91
	25 SONST WAREN A UNEDLEN METALLEN	224	363	84	974	854	196
	26 WERKZEUGMASCHINEN WALZWERKSANL	227	206	49	1192	898	212
	27 TEXTIL LEDERINDUSTRIEMASCHINEN	108	74	19	253	151	39
	28 LANDMASCHINEN U ACKERSCHLEPPER	59	62	15	189	177	43
	30 KRAFTMASCHINEN	194	189	46	1078	995	239
	31 PUMPEN DRUCKLUFTMASCHINEN	133	129	30	2151	1644	395
	32 FOERDERMITTEL	3444	1592	380	4047	1897	453
	33 PAPIER UND DRUCKMASCHINEN	66	48	11	487	455	109
	34 BUEROMASCHINEN	16	50	10	112	371	89
	35 NAHRUNGSMITTELINDUSTRIEMASCHIN	3	3	1	300	360	84
	36 SONSTIGE MASCHINEN	832	360	87	5900	2590	612
	37 WASSERFAHRZEUGE	2	4	1	4	174	41
	38 KRAFTFAHRZEUGE LUFTFAHRZEUGE	7566	4694	1116	20624	14061	3353
	39 FAHRRADER	22	20	4	105	70	16
	40 SONSTIGE FAHRZEUGE	112	93	22	1467	422	102
	41 ELEKTROTECHNISCHE ERZEUGNISSE	3873	2839	671	17480	13418	3198
	42 UHREN	21	37	11	95	286	66
	43 FEINMECHAN U OPTISCHE ERZEUGN	40	218	51	155	839	190
	44 WACHSWAREN UND SEIFEN	274	57	13	576	118	26
	45 WAREN AUS KUNSTSTOFFEN	44	69	19	245	403	96
	47 PHOTOCHEMISCHE ERZEUGNISSE	73	85	20	127	136	32
	48 BLEISTIFTE U CHEM BUEROBEDARF	29	31	6	147	139	32
	49 PHARMAZEUTISCHE ERZEUGNISSE	339	628	150	1059	2041	486
	50 KOSMETISCHE ERZEUGNISSE	200	49	11	882	292	72
	51 SONSTIGE CHEMISCHE ERZEUGNISSE	783	161	39	2473	528	125
	52 MUSIKINSTRUMENTE	7	18	4	25	60	14
	53 KINDERSPIELZEUG CHRISTBAUMSCHM	15	17	4	146	194	48
	54 SONSTIGE ENDERZEUGNISSE	125	78	21	238	206	44
	ZUSAMMEN	30929	15393	3663*	111822	56665	13474*
I I I	01 RUECKWAREN				128	27	6
	02 ERSATZLIEFERUNGEN	1	6	1	148	64	14
	<u>INSGESAMT</u>	98945	18745	4464	355631	68507	16311
	DARUNTER						
	EIGENVEREDELUNG	7383	2706	644	28556	6445	1540
	LOHNVEREDELUNG	17	13	3	315	246	58
	Singapur						
	E I N F U H R						
I A	04 LEBENDE TIERE			*			*
	SONSTIGE LEBENDE TIERE					5	2
	ZUSAMMEN			*		5	2*
I B	06 NAHRUNGSMITTEL TIER URSPR					49	11
	FISCHE UND FISCHZUBEREITUNGEN	4	23	5	4	49	11*
	ZUSAMMEN	4	23	5*	4	49	11*
I C	18 NAHRUNGSMITTEL PFL URSPR					3	1
	SUEDFRUECHTE	9	3	1	9	108	27
	GEMUESE OBSTKONSERV FRUCHTSAFT	931	77	19	1346	2576	616
	GEWUERZE	743	585	140	2967	2083	496
	OELFRUECHTE ZUR ERNAEHRUNG	152	13	3	21384	2083	496
	OELKUCHEN				1009	39	9
	31 SONST PFLANZL NAHRUNGSMITTEL	343	18	5	1688	86	22
	32 LEB PFLANZEN ZIERGAERT ERZEUGN		3			10	
	ZUSAMMEN	2178	699	168*	28403	4905	1171*
I I A	05 ROHSTOFFE					100	5
	FLACHS HANF JUTE UND DGL					45	1
	ANDERE FELLE UND HAEUTE					86	1
	11 BAU UND NUTZHOLZ KUNDHOLZ					40	5
	13 KAUTSCHUK GUTTAPERCHA BALATA	40	19	5	40	19	5
	14 ROHGUMMEN SCHELLACK BALSAME	170	41	10	1114	167	42
	34 SONST ROHSTOFFE F CHEM ERZEUGN	6	3	1	6	3	1
	36 PFLANZL FLECHT U POLSTERSTOFFE	5049	717	171	16868	2461	587
	38 SONST ROHSTOFFE AUCH ABFAELLE	790	417	101	2059	1090	261
	ZUSAMMEN	6055	1197	288*	20318	3751	898*
I I B	07 HALBWAREN						
	BAU UND NUTZHOLZ SCHNITTHOLZ	470	21	5	1421	60	15
	18 KUPFER ROH AUCH LEGIERUNGEN	289	73	17	493	125	29
	23 SONST UNEDLE METALLE ROH				53	10	2
	25 SONST TECHNISCHE FETTE U OELE	917	102	24	1817	237	56
	34 GERBSTOFFAUSZUEGE	119	16	4	236	35	10
	35 SONSTIGE CHEMISCHE HALBWAREN				152	28	7
	38 SONSTIGE HALBWAREN				290	10	4
	ZUSAMMEN	1795	212	50*	4462	505	123*
I I C A	09 VORERZEUGNISSE						
	FURNIERE SPERRHOLZ FASSHOLZ				54	7	2
	17 SONST CHEMISCHE VORERZEUGNISSE	1	8	2	10	59	17
	30 EDELST SCHMUCKST PERLEN BEARB					4	1
	31 SONSTIGE VORERZEUGNISSE				2	1	
	ZUSAMMEN	1	8	2*	66	71	20*

noch: Ein- und Ausfuhr (Spezialhandel) nach Herstellungs- und Verbrauchsländern

Nr. der Warengruppe bzw. -untergruppe	Warenbenennung	Oktober/Dezember 1960			Januar/Dezember 1960		
		dz - 100 kg	1000 DM	1000 #	dz - 100 kg	1000 DM	1000 #
IICB	ENDERZEUGNISSE						
05	SONST KLEIDUNG WOLLE AND TIERH		2	1		2	1
15	HOLZWAREN	1	2	1	3	6	2
16	KAUTSCHUKWAREN				148	68	16
21	WERKZEUGE LANDWIRTSCH GERAETE	1	5	1	1	5	1
43	FEINMECHAN U OPTISCHE ERZEUGN		2			12	2
54	SONSTIGE ENDERZEUGNISSE	2	1		2	2	
	ZUSAMMEN	4	12	3*	154	95	22*
III							
01	RUECKWAREN	271	89	21	304	700	165
	<u>INSGESAMT</u>	10308	2240	537	53711	10081	2412
	JARUNTER						
	EIGENVEREDELUNG	25	6	2	37	9	3
	LOHNVEREDELUNG	234	161	38	234	175	41
	A U S F U H R						
IA							
04	LEBENDE TIERE						
	SONSTIGE LEBENDE TIERE		3	1		5	1
	ZUSAMMEN		3	1*		5	1*
IB							
04	NAHRUNGSMITTEL TIER URSPH						
	FLEISCH UND FLEISCHWAREN	45	23	5	91	47	10
06	FISCHE UND FISCHZUBEREITUNGEN				255	70	16
	ZUSAMMEN	45	23	5*	346	117	26*
IC							
	NAHRUNGSMITTEL PFL URSPR						
08	MUELLEREIERZEUGNISSE	991	24	6	1433	34	8
16	GEMUESE SONST KUECHENGWAECHSE	1	1		1	1	
19	GEMUESE OBSTKONSERV FRUCHTSAFT	12	3		17	4	
21	KAKAOERZEUGNISSE	64	24	6	238	94	22
22	GEWUERZE					1	
31	SONST PFLANZL NAHRUNGSMITTEL	534	181	42	830	385	90
32	LEB PFLANZEN ZIEHGAERT ERZEUGN		1			1	
	ZUSAMMEN	1602	234	54*	2519	520	120*
ID							
	GENUSSMITTEL						
01	HOPFEN				125	48	11
06	BIER	870	52	12	4793	264	62
07	BRANNTWEIN	12	29	7	12	29	7
08	WEIN	77	20	5	244	67	17
	ZUSAMMEN	959	101	24*	5174	408	97*
IIA							
	ROHSTOFFE						
11	BAU UND NUTZHOZL RUNDHOZL				8	1	
14	ROHGUMMEN SCHELLACK BALSAME				7	3	1
32	SONSTIGE STEINE UND ERDEN				125	2	
34	SONST ROHSTOFFE F CHEM ERZEUGN	9707	78	18	28812	234	58
	ZUSAMMEN	9707	78	18*	28952	240	59*
IIB							
	HALBWAREN						
01	ROHSEIDE UND SEIDENGESPINSTE	1	5	2	2	11	4
02	REYON SYNTHET FAEUEN AUCH GEZW	129	164	38	309	379	91
05	GESPINSTE AUS BAUMWOLLE	2	8	2	20	50	13
09	KAUTSCHUK BEARBEITET	170	46	10	854	204	50
10	GLASMASSE ROHGLAS	1	1		6	3	1
12	SONST MINERALISCHE BAUSTOFFE				5	1	
18	KUPFER ROH AUCH LEGIERUNGEN	2	1		2	1	
24	FETTSAEUKEN PARAFFIN VASELIN	181	16	4	480	61	14
25	SONST TECHNISCHE FETTE U OELE				3	1	
26	KOKS	550	6	1	1000	11	2
28	KRAFTSTOFFE UND SCHMIEROELE	39	6	2	117	17	5
29	TEER U TEERDESTILL ERZEUGNISSE				7	1	
30	AUFBEREITETE KALIDUENGEMITTEL				600	11	3
33	STICKSTOFF A N G DUENGEMITTEL	16876	454	108	105902	2666	632
35	SONSTIGE CHEMISCHE HALBWAREN	2497	129	30	8974	531	123
38	SONSTIGE HALBWAREN	100	3	1	200	6	2
	ZUSAMMEN	20548	839	198*	118481	3954	940*
IICA							
	VORERZEUGNISSE						
01	GEWEBE A SEIDE REYON SYNTH FAD	126	465	111	287	1013	244
02	GEWEBE A ZELLWOLLE SYNTH FASER	48	53	13	90	120	30
03	GEWEBE A WOLLE U AND TIERHAAR	3	9	2	20	60	15
04	GEWEBE AUS BAUMWOLLE	112	175	44	367	641	155
05	GEWEBE AUS FLACHS HANF JUTE	70	49	12	149	110	26
06	LEDER	94	110	26	231	292	72
08	PAPIER UND PAPPE	656	76	19	2067	243	63
09	FURNIERE SPERRHOZL FASSHOZL	7	2	1	18	4	2
10	STEINZEUG TON PORZELLANERZEUGN	20	12	2	32	19	3
11	GLAS	4	2		1160	74	17
12	KUNSTSTOFFE	872	347	86	2788	1134	275
13	TEERFARBSTOFFE	32	39	10	132	224	53
14	SONST FARBSTOFFE FARBEN LACKE	671	114	25	2137	452	108
15	DEXTRINE GELATINE UND LEIME	76	22	5	352	112	27
16	SPRENGSTOFFE SCHIESSBED ZUENDW	432	154	37	745	573	138
17	SONST CHEMISCHE VORERZEUGNISSE	5058	433	99	18388	1686	404
19	STAHLKOEHREN	1389	105	26	5584	422	101
20	STAB UND FORMEISEN	9048	402	97	17394	862	208
21	BLECH AUS EISEN	6185	272	65	14609	623	150
22	DRAHT AUS EISEN	775	52	13	2024	134	33
24	SCHMIEDEB GUSS SCHMIEDESTUECKE	41	5	1	42	6	1
25	STANGEN HLECHE USW KUPFER	112	50	13	432	191	48
26	STANGEN HLECHE USW ALUMINIUM	5	3	1	6	4	1
27	STANGEN HLECHE USW AND UNEDL M	76	10	2	76	10	2
28	STANGEN HLECHE USW EDELMETALLE					1	
30	EDELST SCHMUCKST PERLEN BEARB		30	8		44	12
31	SONSTIGE VORERZEUGNISSE	13	12	3	227	37	10
	ZUSAMMEN	25935	3003	721*	69357	9091	2198*
IICB							
	ENDERZEUGNISSE						
01	STRICKWAREN SEIDE CHEMIEFASERN	1	7	1	5	53	10
02	STRICKWAREN WOLLE U AND TIERH					1	
03	STRICKWAREN AUS BAUMWOLLE	2	5	2		21	6
04	SONST KLEIDUNG SEIDE CHEMIEFAS	6	14	4	14	40	9
05	SONST KLEIDUNG WOLLE AND TIERH	9	40	10	18	79	20
06	SONST KLEIDUNG AUS BAUMWOLLE	11	16	4	34	83	17
07	SONST KLEIDUNG FLACHS HANF USW		3			15	

noch: Ein- und Ausfuhr (Spezialhandel) nach Herstellungs- und Verbrauchsländern

Nr. der Warengruppe bzw. -untergruppe	Warenbenennung	Oktober/Dezember 1960			Januar/Dezember 1960		
		dz - 100 kg	1000 DM	1000 *	dz - 100 kg	1000 DM	1000 *
I I C B	08 HUEFE		1			2	
	09 SONSTIGE SPINNSTOFFWAREN	21	19	3	47	54	12
	11 SCHUHE AUS LEDER	1	5	1	9	35	8
	12 ANDERE LEDERWAREN	7	55	13	49	304	73
	13 PAPIERWAREN	136	54	13	385	156	38
	14 BUECHER KARTEN NOTEN BILDER	36	41	9	123	246	56
	15 HOLZWAREN	224	60	20	835	344	80
	16 KAUTSCHUKWAREN	667	319	75	3435	1524	360
	17 STEINWAREN	10	4	1	31	10	2
	18 STEINZEUG PORZELLAN U AE WAREN	29	20	4	165	136	30
	19 GLASWAREN	664	102	25	1063	238	52
	20 MESSERSCHMIEDEWAREN	230	285	66	603	758	182
	21 WERKZEUGE LANDWIRTSCH GERAETE	1021	470	120	3778	1756	433
	22 SONSTIGE EISENWAREN	3656	847	205	25532	3987	959
	23 WAREN A KUPFER U KUPFERLEGIER	109	59	15	415	238	63
	24 EDELMETALLW VERGOLD VERSILB W	8	583	135	18	786	183
	25 SONST WAREN A UNEDLEN METALLEN	967	512	120	3084	1676	397
	26 WERKZEUGMASCHINEN WALZWERKSANL	30	40	9	235	232	58
	27 TEXTIL LEDERINDUSTRIEMASCHINEN	286	238	59	477	395	98
	28 LANDMASCHINEN U ACKERSCHLEPPER	82	54	14	137	101	25
	30 KRAFTMASCHINEN	271	195	49	1014	978	237
	31 PUMPEN DRUCKLUFTMASCHINEN	79	114	30	279	276	68
	32 FOERDERMITTEL	53	36	10	432	231	59
	33 PAPIER UND DRUCKMASCHINEN	493	274	69	1579	874	211
	34 BUEROMASCHINEN	151	431	104	427	1209	292
	35 NAHRUNGSMITTELINDUSTRIEMASCHIN	104	149	36	150	277	68
	36 SONSTIGE MASCHINEN	665	417	101	1483	1095	265
	37 WASSERFAHRZEUGE	2	1		2	1	
	38 KRAFTFAHRZEUGE LUFTFAHRZEUGE	6858	3994	948	20746	12630	3007
	39 FAHRRAEUER	233	114	28	1217	447	108
	40 SONSTIGE FAHRZEUGE	69	20	4	253	70	16
	41 ELEKTROTECHNISCHE ERZEUGNISSE	2504	2441	576	8286	7359	1755
	42 UHREN	65	223	54	384	736	182
	43 FEINMECHAN U OPTISCHE ERZEUGN	150	1013	242	563	4273	1010
	44 WACHSWAREN UND SEIFEN	80	27	5	370	117	27
	45 WAREN AUS KUNSTSTOFFEN	169	459	112	630	1831	442
	46 SPIELFILME BEL FILME PLATTEN					3	1
	47 PHOTOCHEMISCHE ERZEUGNISSE	255	278	65	569	599	143
	48 BLEISTIFTE U CHEM BUEROBEDARF	566	449	109	1274	1031	255
	49 PHARMAZEUTISCHE ERZEUGNISSE	134	381	92	464	1292	308
	50 KOSMETISCHE ERZEUGNISSE	96	65	18	466	329	78
	51 SONSTIGE CHEMISCHE ERZEUGNISSE	3061	567	135	10001	1660	395
	52 MUSIKINSTRUMENTE	70	108	25	187	311	73
	53 KINDERSPIELZEUG CHRISTBAUMSCHM	160	107	25	413	328	76
	54 SONSTIGE ENDERZEUGNISSE	45	28	4	121	139	31
	ZUSAMMEN	24544	15764	3769*	91807	51366	12278*
I I I	02 ERSATZLIEFERUNGEN	4	12	3	567	74	20
	INSGESAMT	83344	20057	4793	317203	65775	15739
	DARUNTER						
	EIGENVEREDELUNG	8567	2652	634	35344	8029	1912
	LOHNVEREDELUNG	1	33	6	13	93	19
	Syrien						
	E I N F U H R						
I B	NAHRUNGSMITTEL TIER URSPR			*			*
	05 DAERME	80	337	81	182	745	178
	ZUSAMMEN	80	337	81*	182	745	178*
I C	NAHRUNGSMITTEL PFL URSPR						
	10 NICHTOELHALTIGE SAEMEREIEN	492	24	6	492	24	6
	11 HUELSENFRUECHTE ZUR ERNAEHRUNG	528	36	9	1424	146	36
	18 SUEDFRUECHTE	291	8	2	291	8	2
	24 OELFRUECHTE ZUR ERNAEHRUNG	1779	215	52	2267	273	66
	27 OELKUCHEN	12078	391	94	77453	2468	589
	31 SONST PFLANZL NAHRUNGSMITTEL	2178	421	101	2231	428	103
	ZUSAMMEN	17346	1095	264*	84158	3347	802*
I D	GENUSSMITTEL						
	04 ROHTABAK	29	7	2	83	22	6
	ZUSAMMEN	29	7	2*	83	22	6*
I I A	ROHSTOFFE						
	03 WOLLE AND TIERHAARE REISSWOLLE	417	87	20	1561	328	77
	04 BAUMWOLLE REISSBAUMWOLLE ABF	28115	6897	1643	73736	13728	3271
	07 FELLE ZU PELZWERK ROH				14	15	4
	08 ANDERE FELLE UND HAEUTE	432	217	52	2512	1349	321
	34 SONST ROHSTOFFE F CHEM ERZEUGN	21	4	1	31	6	2
	38 SONST ROHSTOFFE AUCH ABFAELLE				1	10	3
	ZUSAMMEN	28985	7205	1716*	77855	15436	3678*
I I B	HALBWAREN						
	18 KUPFER ROH AUCH LEGIERUNGEN				60	17	4
	24 FETTSAEUREN PARAFFIN VASELIN				20	10	2
	ZUSAMMEN				80	27	6*
I I C A	VORERZEUGNISSE						
	01 GEWEBE A SEIDE REYON SYNTH FAD				34	33	8
	03 GEWEBE A WOLLE U AND TIERHAAR		2	1		7	1
	04 GEWEBE AUS BAUMWOLLE	178	130	31	188	144	34
	06 LEDER				63	33	8
	ZUSAMMEN	178	132	32*	285	217	51*
I I C B	ENDERZEUGNISSE						
	14 BUECHER KARTEN NOTEN BILDER		13	3		96	24
	15 HOLZWAREN	1	4		2	6	1
	21 WERKZEUGE LANDWIRTSCH GERAETE				1	29	7
	23 WAREN A KUPFER U KUPFERLEGIER				2	2	
	25 SONST WAREN A UNEDLEN METALLEN				1	4	1
	27 TEXTIL LEDERINDUSTRIEMASCHINEN				38	20	5
	35 NAHRUNGSMITTELINDUSTRIEMASCHIN				510	18	4
	41 ELEKTROTECHNISCHE ERZEUGNISSE				19	7	2
	49 PHARMAZEUTISCHE ERZEUGNISSE				3	1	
	54 SONSTIGE ENDERZEUGNISSE					3	
	ZUSAMMEN	1	17	3*	577	186	44*

noch: Ein- und Ausfuhr (Spezialhandel) nach Herstellungs- und Verbrauchsländern

Nr. der Warengruppe bzw. -untergruppe	Warenbenennung	Oktober/Dezember 1960			Januar/Dezember 1960		
		dz - 100 kg	1000 DM	1000 s	dz - 100 kg	1000 DM	1000 s
III	01 RUECKWAREN	6749	1643	392	9427	2466	588
	INSGESAMT	53368	10436	2490	172647	22446	5353
	DARUNTER						
	EIGENVEREDELUNG	134	66	16	1129	110	26
	LOHNVEREDELUNG	44	64	15	656	184	44
	A U S F U H R						
IB	N A H R U N G S M I T T E L T I E R U R S P R						
	03 KAESE	9	4	1	13	6	1
	06 FISCH E UND FISCHZUBEREITUNGEN	3	2		14	7	
	08 SCHMALZ TALG TIER OELE FETTE	21	2	1	21	2	1
	ZUSAMMEN	33	8	2	48	15	2
IC	N A H R U N G S M I T T E L P F L U R S P R						
	08 MUELLEREIERZEUGNISSE	89575	2387	568	89575	2387	568
	10 NICHTOELHALTIGE SAEMEREIEN				7	2	1
	21 KAKAOERZEUGNISSE				6	6	2
	23 ZUCKER	5078	168	40	19048	639	151
	31 SONST PFLANZL NAHRUNGSMITTEL	11	13	3	60	96	25
	32 LEB PFLANZEN ZIERGAERT ERZEUGN				1	1	
	ZUSAMMEN	94664	2568	611	108697	3131	747
ID	G E N U S S M I T T E L						
	01 HOPFEN				48	22	6
	06 BIER				73	4	1
	07 BRANNTWEIN				11	2	
	08 WEIN	16	4	1	63	15	4
	ZUSAMMEN	16	4	1	195	43	11
IIA	R O H S T O F F E						
	02 ZELLWOLLE SYNTHET FASERN U ABF	2871	618	147	16190	3684	877
	03 WOLLE AND TIERHAARE REISSWOLLE				5	5	1
	11 BAU UND NUTZ HOLZ RUNDHOLZ	441	9	2	4224	133	31
	14 KONGUMMEN SCHELLACK BALSAME				21	4	1
	16 STEINKUHLE EINSCHL PRESSKOHLE				5750	24	5
	21 MANGANERZE				494	41	10
	32 SONSTIGE STEINE UND ERDEN		17	4	1228	43	11
	34 SONST ROHSTOFFE F CHEM ERZEUGN	1000	16	4	7921	159	38
	36 PFLANZL FLECHT U POLSTERSTOFFE	21	24	6	31	36	9
	38 SONST ROHSTOFFE AUCH ABFAELLE	1549	23	5	6153	85	20
	ZUSAMMEN	6180	707	168	42017	4214	1003
IIB	H A L B W A R E N						
	01 KAHSEIDE UND SEIDENGESPINSTE	23	110	26	70	241	59
	02 REYON SYNTHET FAEDEN AUCH GEZW	4064	2257	536	15211	8529	2037
	03 GESPINSTE A ZELLW SYNTH FASER	105	126	31	164	191	46
	04 GESPINSTE WOLLE U AND TIERHAAH	83	200	47	588	1186	282
	05 GESPINSTE AUS BAUMWOLLE				5	3	1
	09 KAUTSCHUK BEARBEITET	491	113	26	2176	483	116
	10 GLASMASSE ROHGLAS	50	1		317	18	4
	11 ZEMENT	500	6	1	2000	29	6
	12 SONST MINERALISCHE BAUSTOFFE	518	41	10	12214	498	118
	13 ROHEISEN	1170	28	7	7390	176	43
	15 FERROLEGIERUNGEN	50	4	1	50	4	1
	16 EISENHALBZEUG	205	6	1	205	6	1
	18 KUPFER ROH AUCH LEGIERUNGEN	13	7	2	54	29	8
	19 NICKEL ROH AUCH LEGIERUNGEN	2	2	1	6	7	3
	20 BLEI ROH AUCH LEGIERUNGEN	294	28	6	1356	123	27
	24 FETTSAEUREN PARAFFIN VASELIN	7558	443	105	19919	1246	296
	25 SONST TECHNISCHE FETTE U OELE				4	1	
	26 KOKS	2000	14	4	10250	68	17
	27 RUECKST U ERDOEL U TEERDESTILL	468	18	4	1233	36	8
	28 KRAFTSTOFFE UND SCHMIEROELE	2284	104	25	14022	588	140
	29 TEER U TEERDESTILL ERZEUGNISSE				62	5	2
	33 STICKSTOFF A N G DUENGEMITTEL	77231	1926	363	189343	3880	924
	34 GERBSTOFFFAUSZUEGE				98	9	2
	35 SONSTIGE CHEMISCHE HALBWAREN	5558	166	42	9000	404	99
	38 SONSTIGE HALBWAREN				30	4	1
	ZUSAMMEN	102667	5200	1238	285767	17764	4241
IIICA	V O R E R Z E U G N I S S E						
	01 GEWEBE A SEIDE REYON SYNTH FAD	18	75	17	430	545	128
	02 GEWEBE A ZELLWOLLE SYNTH FASER	2	1		62	83	21
	03 GEWEBE A WOLLE U AND TIERHAAH	26	49	13	187	454	111
	04 GEWEBE AUS BAUMWOLLE	42	57	12	245	387	95
	05 GEWEBE AUS FLACHS HANF JUTE	378	77	20	1563	366	88
	06 LEUDER	3	20	4	8	36	8
	08 PAPIER UND PAPPE	196	22	6	717	111	29
	09 FURNIERE SPERRHOLZ FASCHOLZ	90	27	7	609	174	42
	10 STEINZEUG TON PORZELLANERZEUGN	1382	77	17	3696	219	53
	11 GLAS	449	41	10	3165	254	61
	12 KUNSTSTOFFE	3238	723	174	9171	2310	554
	13 TEERFARBSTOFFE	620	588	139	2207	2169	513
	14 SONST FARBSTOFFE FARBEN LACKE	1925	217	54	6847	806	197
	15 DEXTRINE GELATINE UND LEIME	1330	184	43	5149	662	157
	16 SPRENGSTOFFE SCHIESSBED ZUENDW	14	3	1	86	147	35
	17 SONST CHEMISCHE VORERZEUGNISSE	3842	377	95	12529	1530	374
	18 CUSSROEHRN	1325	67	17	6135	344	83
	19 STAHLROEHRN	2699	273	64	3753	358	85
	20 STAB UND FORMEISEN	21937	937	223	67413	2886	690
	21 BLECH AUS EISEN	437	32	8	812	65	16
	22 DRAHT AUS EISEN	1320	116	28	3605	320	77
	23 EISENBAHNOBERBAUMATERIAL	1	1		66	4	1
	24 SCHMIEDB GUSS SCHMIEDESTUECKE				6	1	
	25 STANGEN BLECHE USW KUPFER	123	57	15	387	188	46
	26 STANGEN BLECHE USW ALUMINIUM	290	124	29	695	309	72
	27 STANGEN BLECHE USW AND UNEDL M	2	1		10	8	
	30 EDELST SCHMUCKST PERLEN BEARB		31	8		153	37
	31 SONSTIGE VORERZEUGNISSE	62	41	10	369	169	43
	ZUSAMMEN	41751	4218	1014	129920	15058	3616
IICB	E N D E R Z E U G N I S S E						
	01 STRICKWAREN SEIDE CHEMIEFASERN		4		3	29	6
	02 STRICKWAREN WOLLE U AND TIERH		5	2	1	11	3

noch: Ein- und Ausfuhr (Spezialhandel) nach Herstellungs- und Verbrauchsländern

Nr. der Warengruppe bzw. -untergruppe	Warenbenennung	Oktober/Dezember 1960			Januar/Dezember 1960		
		dz - 100 kg	1000 DM	1000 \$	dz - 100 kg	1000 DM	1000 \$
I I C B	03 STRICKWAREN AUS BAUMWOLLE		4	1		6	1
	04 SONST KLEIDUNG SEIDE CHEMIEFAS	14	34	10	36	112	30
	09 SONST KLEIDUNG WOLLE AND TIERH	8	33	9	15	61	17
	06 SONST KLEIDUNG AUS BAUMWOLLE		4	1	2	17	5
	07 SONST KLEIDUNG FLACHS HANF USW		11	3	74	111	26
	08 HUETE		1			5	2
	09 SONSTIGE SPINNSTOFFWAREN	20	37	9	76	97	23
	10 PELZWAREN		1			1	
	12 ANDERE LEDERWAREN	8	25	6	62	130	31
	13 PAPIERWAREN	364	128	31	1385	480	114
	14 BUECHER KARTEN NOTEN BILDER	23	33	7	127	141	29
	15 HOLZWAREN	62	43	9	325	215	48
	16 KAUTSCHUKWAREN	805	437	104	3271	1855	439
	17 STEINWAREN	70	14	3	220	51	12
	18 STEINZEUG PORZELLAN U AE WAREN	196	30	7	938	207	47
	19 GLASWAREN	45	43	14	1113	343	85
	20 MESSERSCHMIEDEWAREN	81	131	31	500	622	148
	21 WERKZEUGE LANDWIRTSCH GERAETE	288	151	35	1347	797	191
	22 SONSTIGE EISENWAREN	3513	860	204	16318	3678	865
	23 WAREN A KUPFER U KUPFERLEGIER	32	40	7	139	136	29
	24 EDELMETALLW VERGOLD VERSILB W	8	53	13	29	269	66
	25 SONST WAREN A UNEDLEN METALLEN	1180	518	123	4090	2178	523
	26 WERKZEUGMASCHINEN WALZWERKSANL	1007	524	126	2258	1379	333
	27 TEXTIL LEDERINDUSTRIEMASCHINEN	2734	1907	450	15496	12205	2902
	28 LANDMASCHINEN U ACKERSCHLEPPER	14	12	2	977	800	189
	30 KRAFTMASCHINEN	675	498	119	2970	2170	516
	31 PUMPEN DRUCKLUFTMASCHINEN	351	355	87	2427	1959	473
	32 FOERDERMITTEL	227	148	36	1777	651	155
	33 PAPIER UND DRUCKMASCHINEN	22	29	7	966	594	144
	34 BUEROMASCHINEN	44	128	30	124	332	78
	35 NAHRUNGSMITTELINDUSTRIEMASCHIN	4	4	1	265	393	66
	36 SONSTIGE MASCHINEN	3151	1432	341	14494	6637	1579
	38 KRAFTFAHRZEUGE LUFTFAHRZEUGE	2360	1638	392	18027	11031	2635
	39 FAHRRADER	133	48	13	361	189	37
	40 SONSTIGE FAHRZEUGE	6	3	1	363	113	27
	41 ELEKTROTECHNISCHE ERZEUGNISSE	1447	1506	356	10286	7509	1790
	42 UHREN	10	34	6	168	258	56
	43 FEINMECHAN U OPTISCHE ERZEUGN	94	261	59	520	1310	306
	44 WACHSWAREN UND SEIFEN	7	2		15	5	
	49 WAREN AUS KUNSTSTOFFEN	147	417	98	927	1365	320
	46 SPIELFILME BEL FILME PLATTEN		1			14	3
	47 PHOTOCHEMISCHE ERZEUGNISSE	87	58	14	530	257	61
	48 BLEISTIFTE U CHEM BUEROBEDARF	117	88	20	1016	462	112
	49 PHARMAZEUTISCHE ERZEUGNISSE	374	697	165	1155	2296	545
	50 KOSMETISCHE ERZEUGNISSE	171	106	25	508	330	79
	51 SONSTIGE CHEMISCHE ERZEUGNISSE	2832	639	154	12114	2336	562
	52 MUSIKINSTRUMENTE	25	39	9	56	96	22
	53 KINDERSPIELZEUG CHRISTBAUMSCHM	29	39	8	168	97	22
	54 SONSTIGE ENDERZEUGNISSE	42	120	29	429	538	127
	ZUSAMMEN	22827	13373	3177*	118468	66808	15899*
I I I	01 RUECKWAREN				5	4	1
	02 ERSATZLIEFERUNGEN	210	79	19	381	240	58
	INSGESAMT	268348	26157	6230	685498	107277	25578
	DARUNTER						
	EIGENVEREDELUNG	83280	4928	1078	121122	15959	3796
	LOHNVEREDELUNG	59	54	13	256	339	80
	Thailand						
	E I N F U H R						
I A	04 LEBENDE TIERE						
	SONSTIGE LEBENDE TIERE	17	67	15	103	233	54
	ZUSAMMEN	17	67	15*	103	233	54*
I B	06 NAHRUNGSMITTEL TIER URSPR						
	FISCHE UND FISCHZUBEREITUNGEN		17	4		33	9
	ZUSAMMEN		17	4*		33	9*
I C	07 NAHRUNGSMITTEL PFL URSPR						
	REIS	1256	52	12	20069	1070	255
	OELFRUECHTE ZUR ERNAEHRUNG				106	11	2
	OELKUCHEN				1015	34	8
	SONST PFLANZL NAHRUNGSMITTEL	276727	6494	1546	1173219	28413	6765
	LEB PFLANZEN ZIERGAERT ERZEUGN				3	18	5
	ZUSAMMEN	277983	6546	1558*	1194412	29546	7035*
I D	04 GENUSSMITTEL						
	ROHTABAK	2802	1104	262	10164	4630	1102
	ZUSAMMEN	2802	1104	262*	10164	4630	1102*
I I A	05 ROHSTOFFE						
	FLACHS HANF JUTE UND DGL	10894	1327	316	71433	5800	1379
	ANDERE FELLE UND HAEUTE	306	61	15	1655	397	95
	BETTFEDERN	464	288	69	1767	942	225
	BAU UND NUTZHOLZ RUNDHOLZ	6852	738	175	95841	11835	2815
	KAUTSCHUK GUTTAPERCHA BALATA	26077	7678	1829	118113	39724	9458
	ROHGUMMEN SCHELLACK BALSAME	1373	204	49	12774	1817	433
	OELFRUECHTE FUER TECHN OELE				26259	1669	396
	SONSTIGE ERZE UND METALLASCHEN	22241	603	143	43345	1476	350
	SONST ROHSTOFFE F CHEM ERZEUGN	228	65	16	404	110	27
	PFLANZL FLECHT U POLSTERSTOFFE				67	13	4
	SONST ROHSTOFFE AUCH ABFAELLE	123	27	6	351	89	21
	ZUSAMMEN	68558	10991	2618*	372009	63872	15203*
I I B	07 HALBWAREN						
	BAU UND NUTZHOLZ SCHNITTHOLZ	18969	1704	406	59103	5434	1299
	KUPFER ROH AUCH LEGIERUNGEN				195	54	13
	SONSTIGE CHEMISCHE HALBWAREN	51	7	2	51	7	2
	SONSTIGE HALBWAREN	203	10	2	2474	119	28
	ZUSAMMEN	19223	1721	410*	61823	5634	1342*
I I C A	01 VORERZEUGNISSE						
	GEWEBE A SEIDE REYON SYNTH FAS	1	16	3	1	17	3
	GEWEBE AUS FLACHS HANF JUTE				30	5	1

noch: Ein- und Ausfuhr (Spezialhandel) nach Herstellungs- und Verbrauchsländern

Nr. der Warengruppe bzw. -untergruppe	Warenbenennung	Oktober/Dezember 1960			Januar/Dezember 1960		
		dz - 100 kg	1000 DM	1000 \$	dz - 100 kg	1000 DM	1000 \$
IICA 09	FURNIERE SPERRHOLZ FASSHOLZ	236	112	27	908	446	107
30	EDELST SCHMUCKST PERLEN BEARB		67	16		165	40
	ZUSAMMEN	237	195	46*	939	633	151*
IICB	ENDERZEUGNISSE						
13	PAPIERWAREN		1			1	
14	BUECHER KARTEN NOTEN BILDER		2	1		8	2
15	HOLZWAREN	3	2		3	2	
22	SONSTIGE EISENWAREN				383	77	19
24	EDELMETALLW VERGOLD VERSILB W	1	31	7	1	90	21
25	SONST WAREN A UNEDLEN METALLEN		2	1		2	1
38	KRAFTFAHRZEUGE LUFTFAHRZEUGE				13	14	3
41	ELEKTROTECHNISCHE ERZEUGNISSE					1	
43	FEINMECHAN U OPTISCHE ERZEUGN					2	
	ZUSAMMEN	4	38	9*	400	197	46*
III	RUECKWAREN	88	114	27	362	229	54
	INSGESAMT	368912	20793	4949	1640212	105007	24996
	DARUNTER						
	EIGENVEREDELUNG	3	1		3	1	
	LOHNVEREDELUNG	2050	174	41	8834	766	181
	A U S F U H R						
IA	LEBENDE TIERE						
04	SONSTIGE LEBENDE TIERE		1		2	10	2
	ZUSAMMEN		1		2	10	2*
IB	NAHRUNGSMITTEL TIER URSPR						
03	KAESE	1	1		2	2	
04	FLEISCH UND FLEISCHWAREN	1	1		1	1	
	ZUSAMMEN	2	2		3	3	
IC	NAHRUNGSMITTEL PFL URSPR						
09	MALZ	500	27	6	1000	54	12
19	GEMUESE OBSTKONSERV FRUCHTSAFT	3	1		10	3	
21	KAKAOERZEUGNISSE	1	1		11	6	1
23	ZUCKER	60	3	1	510	21	6
31	SONST PFLANZL NAHRUNGSMITTEL	57	9	1	144	23	4
	ZUSAMMEN	621	41	8*	1675	107	23*
ID	GENUSSMITTEL						
01	HOPFEN	200	408	97	370	536	128
06	BIER	294	18	5	3113	206	50
07	BRANNTWEIN	2	1		2	1	
08	WEIN	25	6	2	93	23	4
	ZUSAMMEN	521	433	104*	3578	766	182*
IIA	ROHSTOFFE						
14	ROHGUMMEN SCHELLACK BALSAME	6	8	1	21	31	8
21	MANGANERZE	49	3	1	49	3	1
32	SONSTIGE STEINE UND ERDEN	213	13	3	331	19	5
34	SONST ROHSTOFFE F CHEM ERZEUGN	2387	42	11	10102	204	54
38	SONST ROHSTOFFE AUCH ABFAELLE				72	2	
	ZUSAMMEN	2655	66	16*	10575	259	68*
IIB	HALBWAREN						
02	REYON SYNTHET FAEDEN AUCH GEZW	23	42	11	75	124	31
04	GESPINSTE WOLLE U AND TIERHAAR	1	2	1	20	42	10
05	GESPINSTE AUS BAUMWOLLE	5	12	2	17	41	9
06	GESPINSTE A FLACHS HANF JUTE				2	3	1
09	KAUTSCHUK BEARBEITET	409	126	30	1769	567	134
10	GLASMASSE ROHGLAS	2	1		21	9	3
11	ZEMENT	1000	11	3	3999	42	11
12	SONST MINERALISCHE BAUSTOFFE				1	1	
13	ROHEISEN	3000	67	16	3000	67	16
17	ALUMINIUM ROH AUCH LEGIERUNGEN	4	2		10	5	
18	KUPFER ROH AUCH LEGIERUNGEN	30	15	3	35	18	3
19	NICKEL ROH AUCH LEGIERUNGEN	22	22	5	37	37	8
20	BLEI ROH AUCH LEGIERUNGEN	200	17	4	600	53	13
23	SONST UNEDLE METALLE ROH	30	6	1	85	30	6
24	FETTSAEUREN PARAFFIN VASELIN	551	30	7	1586	120	27
25	SONST TECHNISCHE FETTE U OELE				112	14	4
26	KOKS	100	1		100	1	
27	RUECKST O ERDOEL U TEERDESTILL	4	1		4	1	
28	KRAFTSTOFFE UND SCHMIEROELE	2922	120	29	4645	196	47
29	TEER U TEERDESTILL ERZEUGNISSE	8	2		27	6	1
30	AUFBEHEITETE KALIDUENGEMITTEL	737	11	3	7197	123	30
33	STICKSTOFF A N G DUENGEMITTEL	42652	728	171	127325	2976	709
35	SONSTIGE CHEMISCHE HALBWAREN	3263	160	41	11799	575	140
38	SONSTIGE HALBWAREN	101	3	1	251	7	3
	ZUSAMMEN	55064	1379	328*	162717	5058	1206*
IICA	VORERZEUGNISSE						
01	GEWEBE A SEIDE REYON SYNTH FAD	23	68	19	71	223	54
02	GEWEBE A ZELLWOLLE SYNTH FASER	3	7	1	10	17	3
03	GEWEBE A WOLLE U AND TIERHAAR		3		11	28	6
04	GEWEBE AUS BAUMWOLLE	79	150	37	265	442	108
05	GEWEBE AUS FLACHS HANF JUTE	2	3		28	23	6
06	LEDER	15	55	13	43	153	36
08	PAPIER UND PAPPE	171	66	16	1209	254	64
09	FURNIERE SPERRHOLZ FASSHOLZ				4	2	
10	STEINZEUG TON PORZELLANERZEUGN	21	14	4	70	41	9
11	GLAS	187	25	6	652	99	23
12	KUNSTSTOFFE	1933	410	97	5640	1305	315
13	TEERFARBSTOFFE	616	376	89	2914	1988	473
14	SONST FARBSTOFFE FARBEN LACKE	1122	228	54	5014	942	225
15	DEXTRINE GELATINE UNO LEIME	2421	303	71	12443	1537	364
16	SPRENGSTOFFE SCHIESSBED ZUENDW	24	63	15	75	202	47
17	SONST CHEMISCHE VORERZEUGNISSE	6526	648	157	20542	2405	572
18	CUSSROEHRN	9329	429	102	14710	660	157
19	STAHLROEHRN	499	35	8	1743	141	34
20	STAB UNO FORMEISEN	6749	340	81	23947	1210	288
21	BLECH AUS EISEN	3376	210	50	11831	684	163
22	DRAHT AUS EISEN	977	68	17	4345	314	76
23	EISENBAHNOBERBAUMATERIAL	152	7	2	910	54	13
24	SCHMIEDB GUSS SCHMIEDESTUECKE				178	15	4

noch: Ein- und Ausfuhr (Spezialhandel) nach Herstellungs- und Verbrauchsländern

Nr. der Warengruppe bzw. -untergruppe	Warenbenennung	Oktober/Dezember 1960			Januar/Dezember 1960		
		dz - 100 kg	1000 DM	1000 *	dz - 100 kg	1000 DM	1000 *
I ICA	25 STANGEN BLECHE USW KUPFER	29	22	5	214	145	35
	26 STANGEN BLECHE USW ALUMINIUM	66	26	6	159	62	15
	27 STANGEN BLECHE USW AND UNEDL M	1674	227	54	6227	871	207
	30 EDELST SCHMUCKST PERLEN BEARB					15	5
	31 SONSTIGE VORERZEUGNISSE	211	25	7	797	111	30
	ZUSAMMEN	36205	3808	911*	114052	13943	3332*
I ICB	ENDERZEUGNISSE						
	01 STRICKWAREN SEIDE CHEMIEFASERN		2		1	11	2
	02 STRICKWAREN WOLLE U AND TIERH	1	8	2	3	13	3
	03 STRICKWAREN AUS BAUMWOLLE	2	6	1	5	17	4
	04 SONST KLEIDUNG SEIDE CHEMIEFAS		2		7	41	9
	05 SONST KLEIDUNG WOLLE AND TIERH		2	1		4	1
	06 SONST KLEIDUNG AUS BAUMWOLLE	3	5	1	19	34	8
	07 SONST KLEIDUNG FLACHS HANF USW		4	1	1	30	6
	08 HUETE				1	6	2
	09 SONSTIGE SPINNSTOFFWAREN	127	100	25	567	451	110
	11 SCHUHE AUS LEDER	1	3	1	3	11	3
	12 ANDERE LEDERWAREN	8	32	7	33	140	32
	13 PAPIERWAREN	196	107	27	661	373	90
	14 BUECHER KARTEN NOTEN BILDER	29	35	8	114	126	29
	15 HOLZWAREN	51	50	13	158	131	32
	16 KAUTSCHUKWAREN	1992	983	237	11954	5408	1289
	17 STEINWAREN	646	59	15	3103	240	57
	18 STEINZEUG PORZELLAN U AE WAREN	14	28	7	213	169	40
	19 GLASWAREN	318	164	40	1836	704	170
	20 MESSERSCHMIEDEWAREN	379	442	107	1384	1767	421
	21 WERKZEUGE LANDWIRTSCH GERAETE	2959	1090	258	15039	4679	1114
	22 SONSTIGE EISENWAREN	4457	1180	279	20997	6065	1464
	23 WAREN A KUPFER U KUPFERLEGIER	84	96	20	519	390	92
	24 EDELMETALLV VERGOLD VERSILB W	2	37	8	10	199	48
	25 SONST WAREN A UNEDLEN METALLEN	779	642	152	2467	1540	366
	26 WERKZEUGMASCHINEN WALZWERKSANL	193	197	50	932	770	185
	27 TEXTIL LEDERINDUSTRIEMASCHINEN	407	329	80	1725	1378	328
	28 LANDMASCHINEN U ACKERSCHLEPPER	129	85	20	486	312	69
	29 KRAFTMASCHINEN	2287	1845	440	6845	5271	1252
	30 PUMPEN DRUCKLUFTMASCHINEN	493	390	94	2061	1193	286
	31 FOERDERMITTEL	61	45	10	4202	1367	326
	32 PAPIER UND DRUCKMASCHINEN	350	209	48	1091	685	159
	33 BUEHOMASCHINEN	60	206	50	295	977	232
	34 NAHRUNGSMITTELINDUSTRIEMASCHIN	865	1266	302	1743	2295	549
	35 SONSTIGE MASCHINEN	1225	870	207	3437	2421	586
	36 KRAFTFAHRZEUGE LUFTFAHRZEUGE	10273	5708	1355	34228	18520	4402
	37 FAHRRADER	412	167	40	1881	794	189
	38 SONSTIGE FAHRZEUGE	3	4	1	35	17	4
	39 ELEKTROTECHNISCHE ERZEUGNISSE	5223	3608	862	17805	12834	3074
	40 UHREN	94	121	28	397	561	133
	41 FEINMECHAN U OPTISCHE ERZEUGN	225	659	161	651	2415	588
	42 WACHSWAREN UND SEIFEN	105	34	8	259	96	23
	43 WAREN AUS KUNSTSTOFFEN	63	144	37	217	632	145
	44 SPIELFILME BEL FILME PLATTEN		5	2		5	2
	45 PHOTOCHEMISCHE ERZEUGNISSE	155	136	33	653	452	110
	46 BLEISTIFTE U CHEM BUEROBEDARF	329	209	49	1299	870	211
	47 PHARMAZEUTISCHE ERZEUGNISSE	1056	2167	521	4144	7506	1785
	48 KOSMETISCHE ERZEUGNISSE	42	38	10	242	195	47
	49 SONSTIGE CHEMISCHE ERZEUGNISSE	2421	582	134	10221	3019	714
	50 MUSIKINSTRUMENTE	12	37	10	64	154	35
	51 KINDERSPIELZEUG CHRISTBAUMSCHM	15	15	4	69	74	17
	52 SONSTIGE ENDERZEUGNISSE	638	225	53	1170	758	177
	ZUSAMMEN	39184	24378	5819*	155247	88120	21020*
I I I	02 ERSATZLIEFERUNGEN	18	23	6	60	65	17
	<u>INSGESAMT</u>	134270	30131	7192	447909	108331	25850
	DARUNTER						
	EIGENVEREDELUNG	9981	1943	470	38747	7054	1693
	LOHNVEREDELUNG	40	120	29	168	194	48
	PASSIVE VEREDELUNG					2	1
	Vietnam, Nord-						
	E I N F U H R						
I C	NAHRUNGSMITTEL PFL URSPR			*			*
	07 REIS	339	13	3	4272	177	42
	24 OELFRUECHTE ZUR ERNAEHRUNG				256	23	6
	ZUSAMMEN	339	13	3*	4528	200	48*
I I A	ROHSTOFFE						
	09 BETTFEDERN	450	227	54	840	423	101
	15 OELFRUECHTE FUER TECHN OELE				1494	116	28
	ZUSAMMEN	450	227	54*	2334	539	129*
	<u>INSGESAMT</u>	789	240	57	6862	739	177
	DARUNTER						
	EIGENVEREDELUNG	339	13	3	339	13	3
	LOHNVEREDELUNG				3933	164	39
	A U S F U H R						
I I B	HALBWAREN						
	02 REYON SYNTHET FAEDEN AUCH GEZW	485	216	51	859	383	91
	ZUSAMMEN	485	216	51*	859	383	91*
I I C A	VORERZEUGNISSE						
	06 LEDER	54	283	67	647	634	151
	08 PAPIER UND PAPPE	258	140	34	258	140	34
	12 KUNSTSTOFFE	255	90	21	255	90	21
	17 SONST CHEMISCHE VORERZEUGNISSE	28	18	4	148	86	20
	20 STAB UND FORMEISEN				2342	108	26
	ZUSAMMEN	595	531	126*	3650	1058	252*
I I C B	ENDERZEUGNISSE						
	25 SONST WAREN A UNEDLEN METALLEN					1	
	43 FEINMECHAN U OPTISCHE ERZEUGN					2	1
	ZUSAMMEN			*		3	1*
	<u>INSGESAMT</u>	1080	747	177	4509	1444	344

noch: Ein- und Ausfuhr (Spezialhandel) nach Herstellungs- und Verbrauchsländern

Nr. der Warengruppe bzw. -untergruppe	Warenbenennung	Oktober/Dezember 1960			Januar/Dezember 1960		
		dz - 100 kg	1000 DM	1000 s	dz - 100 kg	1000 DM	1000 s
	DARUNTER EIGENVEREDELUNG	675	283	67	3391	558	133
	Vietnam, Süd-						
	E I N F U H R						
IC	NAHRUNGSMITTEL PFL URSPR			*			*
07	REIS	996	44	11	9792	378	91
24	ÖLFRÜECHE ZUR ERNAHRUNG	27	6	1	209	30	7
27	ÖELKUCHEN	13039	451	107	18016	640	152
	ZUSAMMEN	14062	501	119*	28017	1048	250*
ID	GENUSSMITTEL						
03	TEE	129	73	17	513	288	66
	ZUSAMMEN	129	73	17*	513	288	66*
IIA	ROHSTOFFE						
09	BETTFEDERN	1724	973	229	3748	1966	466
13	KAUTSCHUK GUTTAPERCHA BALATA	34021	9834	2343	109727	35685	8500
	ZUSAMMEN	35745	10807	2572*	113475	37651	8966*
IICB	ENDERZEUGNISSE						
08	HUETE	1	1		1	2	
11	SCHUHE AUS LEDER	1	1		1	1	
15	HOLZWAREN	4	6	1	5	7	1
18	STEINZEUG PORZELLAN U AE WAREN	1	2		1	2	
41	ELEKTROTECHNISCHE ERZEUGNISSE					1	
	ZUSAMMEN	7	10	1*	8	13	1*
III	RUECKWAREN						
01			1		18	25	5
	<u>INSGESAMT</u>	49943	11392	2709	142031	39025	9288
	DARUNTER EIGENVEREDELUNG LOHNVEREDELUNG	97	57	14	422	240	58
	A U S F U H R						
IA	LEBENDE TIERE			*			*
04	SONSTIGE LEBENDE TIERE				1	1	
	ZUSAMMEN			*	1	1	*
IC	NAHRUNGSMITTEL PFL URSPR						
19	GEMUESE OBSTKONSERV FRUCHTSAFT	7	1		7	1	
23	ZUCKER				30	4	1
	ZUSAMMEN	7	1	*	37	5	1*
ID	GENUSSMITTEL						
06	BIER				7	1	
08	WEIN	7	2		18	5	
	ZUSAMMEN	7	2	*	25	6	*
IIA	ROHSTOFFE						
14	ROHGUMMEN SCHELLACK BALSAME				2	1	
21	MANGANERZE				60	4	1
32	SONSTIGE STEINE UND ERDEN	345	14	4	591	24	6
34	SONST ROHSTOFFE F CHEM ERZEUGN	4462	37	10	6737	70	19
	ZUSAMMEN	4807	51	14*	7390	99	26*
IIB	HALBWAREN						
02	REYON SYNTHET FAEDEN AUCH GEZW	43	79	19	315	551	130
09	KAUTSCHUK BEARBEITET				46	27	7
10	GLASMASSE ROHGLAS	119	14	3	331	49	10
12	SONST MINERALISCHE BAUSTOFFE				68	2	1
13	ROHEISEN	1000	23	5	3775	87	21
19	NICKEL ROH AUCH LEGIERUNGEN	15	15	3	45	45	10
21	ZINN ROH AUCH LEGIERUNGEN	29	14	3	25	14	3
24	FETTSAEUREN PARAFFIN VASELIN	28	6	1	69	8	2
25	SONST TECHNISCHE FETTE U OELE	54	7	2	144	25	7
26	KOKS	490	6	1	990	13	3
30	AUFBEREITETE KALIDUENGEMITTEL	9837	177	44	17337	324	79
33	STICKSTOFF A N G DUENGEMITTEL	990	16	4	3465	95	23
35	SONSTIGE CHEMISCHE HALBWAREN	3863	115	26	16913	783	185
38	SONSTIGE HALBWAREN					1	
	ZUSAMMEN	16486	472	111*	43523	2024	481*
IICA	VORERZEUGNISSE						
01	GEWEBE A SEIDE REYON SYNTH FAD	1	8	2	1	8	2
02	GEWEBE A ZELLWOLLE SYNTH FASER				15	20	5
04	GEWEBE AUS BAUMWOLLE	40	62	15	62	94	24
05	GEWEBE AUS FLACHS HANF JUTE				15	9	2
06	LEDER	501	226	54	536	395	94
08	PAPIER UND PAPPE	12	3	1	144	17	5
09	FURNIERE SPERRHOLZ FASSHOLZ				2	1	
10	STEINZEUG TON PORZELLANERZEUGN	519	36	9	4317	276	65
11	GLAS				51	16	4
12	KUNSTSTOFFE	1098	301	70	2929	816	192
13	TEERFARBSTOFFE	30	39	9	89	102	25
14	SONST FARBSTOFFE FARBEN LACKE	500	89	21	3588	452	106
15	DEXTRINE GELATINE UND LEIME	1	1		15	5	2
17	SONST CHEMISCHE VORERZEUGNISSE	1039	246	62	4835	974	231
19	STAHLROEHREN	3779	271	65	7988	576	137
20	STAB UND FORMEISEN	21090	957	227	62870	2916	694
21	BLECH AUS EISEN	2153	99	23	13048	659	157
22	DRAHT AUS EISEN	13215	678	160	47926	2542	605
25	STANGEN BLECHE USW KUPFER	20	11	3	96	49	12
26	STANGEN BLECHE USW ALUMINIUM	3	1		23	14	3
27	STANGEN BLECHE USW AND UNEDL M	474	77	18	773	171	40
30	EDELST SCHMUCKST PERLEN BEARB					2	
31	SONSTIGE VORERZEUGNISSE	70	16	4	239	74	17
	ZUSAMMEN	44945	3121	743*	149562	10188	2422*
IICB	ENDERZEUGNISSE						
06	SONST KLEIDUNG AUS BAUMWOLLE					1	
09	SONSTIGE SPINNSTOFFWAREN				21	14	3
12	ANDERE LEDERWAREN	1	10	3	1	16	4
13	PAPIERWAREN	2	2	1	110	9	2
14	BUECHER KARTEN NOTEN BILDER	3	5	1	7	12	2

noch: Ein- und Ausfuhr (Spezialhandel) nach Herstellungs- und Verbrauchsländern

Nr. der Warengruppe bzw. -untergruppe	Warenbenennung	Oktober/Dezember 1960			Januar/Dezember 1960		
		dz - 100 kg	1000 DM	1000 €	dz - 100 kg	1000 DM	1000 €
IICB	15 HOLZWAREN	4	4	1	13	10	3
	16 KAUTSCHUKWAREN	1981	1059	251	5613	2947	700
	17 STEINWAREN				7	2	
	18 STEINZEUG PORZELLAN U AE WAREN	150	23	4	309	58	14
	19 GLASWAREN	176	46	10	233	108	24
	20 MESSERSCHMIEDEWAREN	29	51	11	189	379	89
	21 WERKZEUGE LANDWIRTSCH GERAETE	85	58	15	1032	609	146
	22 SONSTIGE EISENWAREN	1778	677	163	6788	2484	596
	23 WAREN A KUPFER U KUPFERLEGIER				144	152	36
	24 EDELMETALLW VERGOLD VERSILB W		3			4	
	25 SONST WAREN A UNEDLEN METALLEN	211	90	23	1165	622	151
	26 WERKZEUGMASCHINEN WALZWERKSANL	458	489	118	981	1291	310
	27 TEXTIL LEDERINDUSTRIEMASCHINEN	77	112	29	380	455	112
	28 LANDMASCHINEN U ACKERSCHLEPPER	166	126	31	1589	799	191
	30 KRAFTMASCHINEN	1733	1683	400	4786	4007	953
	31 PUMPEN DRUCKLUFTMASCHINEN	202	180	43	694	716	171
	32 FOERDERMITTEL	187	50	11	731	319	75
	33 PAPIER UND DRUCKMASCHINEN	36	29	8	1031	679	164
	34 BUEROMASCHINEN	4	25	5	39	291	69
	35 NAHRUNGSMITTELINDUSTRIEMASCHIN	24	23	5	88	129	32
	36 SONSTIGE MASCHINEN	424	440	108	1979	2080	503
	38 KRAFTFAHRZEUGE LUFTFAHRZEUGE	2665	2267	542	7683	5997	1433
	39 FAHRRADER	182	58	13	1327	572	132
	40 SONSTIGE FAHRZEUGE	83	32	7	109	44	10
	41 ELEKTROTECHNISCHE ERZEUGNISSE	2318	1767	416	9842	5981	1425
	42 UHREN		1		3	9	1
	43 FEINMECHAN U OPTISCHE ERZEUGN	22	143	30	124	574	131
	45 WAREN AUS KUNSTSTOFFEN	14	41	10	101	275	64
	47 PHOTOCHEMISCHE ERZEUGNISSE	275	288	69	869	864	208
	48 BLEISTIFTE U CHEM BUEROBEDARF	23	18	4	294	240	56
	49 PHARMAZEUTISCHE ERZEUGNISSE	764	1363	326	1944	3280	779
	50 KOSMETISCHE ERZEUGNISSE				1	2	1
	51 SONSTIGE CHEMISCHE ERZEUGNISSE	186	67	18	1077	336	81
	52 MUSIKINSTRUMENTE	6	12	4	27	38	11
	53 KINDERSPIELZEUGE CHRISTBAUMSCHM	1	2		2	4	
	54 SONSTIGE ENDERZEUGNISSE				24	21	4
	ZUSAMMEN	14292	11245	2680*	50957	36430	8686*
III	02 ERSATZLIEFERUNGEN	2	2		11	20	4
	<u>INSGESAMT</u>	80146	14894	3548	251506	48773	11620
	DARUNTER						
	EIGENVEREDELUNG	6760	1928	459	23939	3607	859
	LOHNVEREDELUNG		2		4	10	2
	Austral. Bund						
	E I N F U H R						
IA	04 LEBENDE TIERE						
	SONSTIGE LEBENDE TIERE					3	
	ZUSAMMEN					3	
IB	01 NAHRUNGSMITTEL TIER URSPR						
	02 MILCH				10102	1048	250
	03 BUTTER				32276	16774	3993
	04 FLEISCH UND FLEISCHWAREN	4751	1084	259	40147	9229	2205
	05 DAERME	586	650	156	2276	2312	554
	06 FISCH UND FISCHZUBEREITUNGEN	20	5	2	43	12	3
	07 WALOEL ZUR ERNAEHRUNG	33743	2898	690	51721	4462	1062
	09 EIER EIWEISS EIGELB	1993	497	119	2124	528	126
	10 HONIG	6735	608	145	21651	2027	482
	ZUSAMMEN	47828	5742	1371*	160340	36392	8675*
IC	01 NAHRUNGSMITTEL PFL URSPR						
	02 WEIZEN	46086	1299	310	834847	22885	5451
	03 GERSTE	160297	4036	960	1820521	47323	11269
	04 HAFER	594022	16280	3877	1557504	43849	10440
	06 HIRSE UND SONSTIGES GETREIDE	8052	327	78	33392	1291	311
	10 NICHTOELHALTIGE SAEMEREIEN	10	3	1	25	8	2
	11 HUELSENFRUECHTE ZUR ERNAEHRUNG				280	18	4
	12 HUELSENFR ZUR VIEHFUETTERUNG				743	44	10
	17 OBST AUSSER SUEDFRUECHTEN	2673	372	89	141833	13579	3239
	18 SUEDFRUECHTE	5812	772	184	13760	1796	428
	19 GEMUESE OBSTKONSERV FRUCHTSAFT	303	33	8	8897	856	205
	20 KAKAO ROH	198	48	12	515	138	34
	22 GEWUERZE	3	4	1	12	11	2
	24 OELFRUECHTE ZUR ERNAEHRUNG	6743	518	123	31019	2924	696
	25 PFLANZL OELE U FETTE Z ERNAEHR				748	115	27
	27 OELKUCHEN				1059	40	10
	32 LEB PFLANZEN ZIERGAERT ERZEUGN	6	9	2	9	21	4
	ZUSAMMEN	824205	23701	5645*	4445164	134900	32132*
IIA	02 ROHSTOFFE						
	03 ZELLWOLLE SYNTHET FASERN U ABF	12	2	1	28	6	2
	06 WOLLE AND TIERHAARE REISSWOLLE	65012	34541	8224	309811	178392	42476
	07 ABF V GESPINSTWAREN LUMPEN	15	3	1	559	148	35
	08 FELLE ZU PELZWERK ROH	37	70	17	154	439	105
	11 ANDERE FELLE UND HAUTE	6176	1119	267	30798	6901	1638
	12 BAU UND NUTZHOLZ RUNDHOLZ				193	20	5
	14 PFLANZL STOFFE Z FAERB OD GERB				3702	176	42
	19 ROHGUMMEN SCHELLACK BALSAME				497	26	6
	23 EISENERZE	552	1		552	1	
	24 BLEIERZE	11115	646	154	62945	3720	887
	28 ZINKERZE	37390	826	196	62478	1429	339
	32 SONSTIGE ERZE UND METALLASCHEN	66574	2643	630	263235	8931	2128
	34 SONSTIGE STEINE UND ERDEN	3110	82	19	7472	185	43
	37 SONST ROHSTOFFE F CHEM ERZEUGN	1620	512	121	6158	1806	429
	38 EDELST SCHMUCKST PERLEN ROH		203	49	23	1568	374
	SONST ROHSTOFFE AUCH ABFAELLE	1211	794	189	6859	4054	973
	ZUSAMMEN	192824	41442	9868*	795464	207802	49482*
IIB	07 HALBWAREN						
	13 BAU UND NUTZHOLZ SCHNITTHOLZ	4792	158	38	35772	1136	271
	ROHEISEN	17921	516	123	91997	2625	625

noch: Ein- und Ausfuhr (Spezialhandel) nach Herstellungs- und Verbrauchsländern

Nr. der Warengruppe bzw. -untergruppe	Warenbenennung	Oktober/Dezember 1960			Januar/Dezember 1960		
		dz - 100 kg	1000 DM	1000 *	dz - 100 kg	1000 DM	1000 *
IIB	14 ALTEISEN SCHROTT	20761	473	113	90580	2131	506
	17 ALUMINIUM ROH AUCH LEGIERUNGEN	258	31	7	1190	176	42
	18 KUPFER ROH AUCH LEGIERUNGEN	336	65	15	6795	1753	417
	19 NICKEL ROH AUCH LEGIERUNGEN				30	17	4
	20 BLEI ROH AUCH LEGIERUNGEN	12189	978	234	54959	4768	1137
	21 ZINN ROH AUCH LEGIERUNGEN	81	23	5	284	87	20
	22 ZINK ROH AUCH LEGIERUNGEN	509	38	9	7632	743	177
	23 SONST UNEULE METALLE ROH	9	6	1	9	6	1
	24 FETTSÄUREN PARAFFIN VASELIN				10	1	
	25 SONST TECHNISCHE FETTE U ÖLE	2191	201	49	5391	508	122
	28 KRAFTSTOFFE UND SCHMIERÖLE				50	1	
	29 TEER U TEERDESTILL ERZEUGNISSE				312	22	6
	34 GERBSTOFFAUSZUEGE				20	1	
	35 SONSTIGE CHEMISCHE HALBWAREN	5	1		523	104	25
	38 SONSTIGE HALBWAREN				1	88	23
	ZUSAMMEN	59052	2490	594 *	295555	14167	3376 *
IICA	VORERZEUGNISSE						
	03 GEWEBE A WOLLE U AND TIERHAAR				4	7	1
	05 GEWEBE AUS FLACHS HANF JUTE				339	7	2
	06 LEDER		1		16	21	5
	07 FELLE ZU PELZWERK BEARBEITET	2	6	1	2	11	2
	08 PAPIER UND PAPPE				13	9	2
	09 FURNIERE SPERRHOLZ FASSHOLZ				10	4	1
	12 KUNSTSTOFFE				18	96	24
	17 SONST CHEMISCHE VORERZEUGNISSE	22	18	5	74	14	3
	25 STANGEN BLECHE USW KUPFER	49	9	2	57	143	35
	30 EDELST SCHMUCKST PERLEN BEARB				73	91	22 *
	ZUSAMMEN				656	313	75 *
IICB	ENDERZEUGNISSE						
	06 SONST KLEIDUNG AUS BAUMWOLLE				21	4	1
	13 PAPIERWAREN				12	10	
	14 BUECHER KARTEN NOTEN BILDER		2		6	5	1
	15 HOLZWAREN				1	11	3
	16 KAUTSCHUKWAREN	31	34	9	182	229	55
	19 GLASWAREN				1	11	3
	22 SONSTIGE EISENWAREN	82	32	8	112	45	11
	24 EDELMETALLV VERGOLD VERSILB W					1	
	25 SONST WAREN A UNEDLEN METALLEN				3	8	2
	26 WERKZEUGMASCHINEN WALZWERKSANL				18	43	10
	27 TEXTIL LEDERINDUSTRIEMASCHINEN				14	8	2
	28 LANDMASCHINEN U ACKERSCHLEPPER				14	121	29
	31 PUMPEN DRUCKLUFTMASCHINEN	3	39	9	2	4	
	33 PAPIER UND DRUCKMASCHINEN		1		1	1	
	35 NAHRUNGSMITTELINDUSTRIEMASCHIN						
	36 SONSTIGE MASCHINEN	53	41	11	136	75	21
	38 KRAFTFAHRZEUGE LUFTFAHRZEUGE	1	1		17	13	2
	41 ELEKTROTECHNISCHE ERZEUGNISSE	2	5	1	170	929	220
	42 UHREN					4	1
	43 FEINMECHAN U OPTISCHE ERZEUGN	23	36	8	31	80	19
	45 WAREN AUS KUNSTSTOFFEN	9	15	4	10	23	6
	46 SPIELFILME BEL FILME PLATTEN					1	
	48 BLEISTIFTE U CHEM BUEROBEDARF				11	2	
	51 SONSTIGE CHEMISCHE ERZEUGNISSE				95	9	2
	52 MUSIKINSTRUMENTE					3	
	53 KINDERSPIELZEUGE CHRISTBAUMSCHM		2			2	
	54 SONSTIGE ENDERZEUGNISSE	4	9	4	12	41	13
	ZUSAMMEN	208	217	54 *	870	1674	398 *
III	01 RUECKWAREN	72	124	29	882	923	219
	02 ERSATZLIEFERUNGEN					5	1
	INSGESAMT	1124262	73807	17583	5658931	396179	94358
	DARUNTER						
	EIGENVEREDELUNG	37156	1085	259	480763	13298	3171
	LOHNVEREDELUNG	833	697	166	1162	1023	241
	A U S F U H R						
IB	NAHRUNGSMITTEL TIER URSPR						
	03 KAESE	136	49	13	453	193	39
	04 FLEISCH UND FLEISCHWAREN	1	2		2	3	
	06 FISCHE UND FISCHZUBEREITUNGEN	3003	594	143	13256	2663	633
	ZUSAMMEN	3140	645	156 *	13711	2819	672 *
IC	NAHRUNGSMITTEL PFL URSPR						
	10 NICHTOELHALTIGE SAEMEREIEN		2	1		8	2
	11 HUELSENFRUECHTE ZUR ERNAEHRUNG				3	1	
	16 GEMUESE SONST KUECHENGEWAECHSE	2	5	1	14	19	3
	19 GEMUESE OBSTKONSERV FRUCHTSAFT	233	47	12	472	95	23
	21 KAKAOERZEUGNISSE	66	47	12	209	125	31
	22 GEWUERZE	14	12	2	62	31	6
	23 ZUCKER				8	6	1
	25 PFLANZL ÖLE U FETTE Z ERNAEHR	236	30	7	3689	403	95
	26 MARGARINE U AEHNL SPEISEFETTE				252	27	6
	31 SONST PFLANZL NAHRUNGSMITTEL	458	102	22	1471	475	112
	32 LEB PFLANZEN ZIERGAERT ERZEUGN	24	17	4	40	38	8
	ZUSAMMEN	1033	262	61 *	6220	1228	287 *
ID	GENUSSMITTEL						
	02 KAFFEE	3	3	1	170	93	22
	03 TEE	1	1		1	2	
	05 TABAKERZEUGNISSE	5	12	3	31	63	16
	06 BIER	128	9	2	300	21	5
	07 BRANNTWEIN	17	9	2	109	55	12
	08 WEIN	174	56	14	653	204	48
	ZUSAMMEN	328	90	22 *	1264	438	103 *
IIA	ROHSTOFFE						
	02 ZELLWOLLE SYNTHET FASERN U ABF	2015	690	164	12485	3874	921
	03 WOLLE AND TIERHAARE REISSWOLLE	2	5	1	9	14	3
	04 BAUMWOLLE REISSBAUMWOLLE ABF				199	39	9
	06 ABF V GESPINSTWAREN LUMPEN	1	2		4	3	
	07 FELLE ZU PELZWERK ROH	1	6	1	17	22	4
	08 ANDERE FELLE UND HAEUTE	49	15	4	68	24	6

noch: Ein- und Ausfuhr (Spezialhandel) nach Herstellungs- und Verbrauchsländern

Nr. der Warengruppe bzw. -untergruppe	Warenbenennung	Oktober/Dezember 1960			Januar/Dezember 1960		
		dz - 100 kg	1000 DM	1000 #	dz - 100 kg	1000 DM	1000 #
I I A	11 BAU UND NUTZHOLZ RUNDHOLZ				183	13	3
	14 ROHGUMMEN SCHELLACK BALSAME				1	1	
	29 BAUXIT KRYOLITH	152	4	1	203	5	1
	30 SPEISE UND INDUSTRIESALZ	5	1		67	4	1
	32 SONSTIGE STEINE UND ERDEN	1229	95	24	5330	260	67
	34 SONST ROHSTOFFE F CHEM ERZEUGN	458	10	2	1423	29	7
	37 EDELST SCHMUCKST PERLEN ROH					4	1
	38 SONST ROHSTOFFE AUCH ABFAELLE ZUSAMMEN	2253	44	10	7334	167	36
		6165	872	207*	27323	4459	1059*
I I B	HALBWAREN						
	01 ROHSEIDE UND SEIDENGESPINSTE					1	
	02 REYON SYNTHET FAEDEN AUCH GEZW	564	527	125	1518	1471	348
	03 GESPINSTE A ZELLWOLLE SYNTH FASER				22	15	4
	04 GESPINSTE WOLLE U AND TIERHAAR					3	
	05 GESPINSTE AUS BAUMWOLLE				5	5	1
	06 GESPINSTE A FLACHS HANF JUTE				37	19	4
	09 KAUTSCHUK BEARBEITET	239	145	34	724	446	106
	10 GLASMASSE ROHGLAS	91	30	8	392	112	29
	11 ZEMENT	51	1		102	2	
	12 SONST MINERALISCHE BAUSTOFFE	5475	293	70	7352	566	138
	15 FERROLEGIERUNGEN	327	227	54	1140	452	107
	17 ALUMINIUM ROH AUCH LEGIERUNGEN	38	19	5	155	65	17
	18 KUPFER ROH AUCH LEGIERUNGEN	60	41	11	274	180	44
	19 NICKEL ROH AUCH LEGIERUNGEN				2	2	1
	20 BLEI ROH AUCH LEGIERUNGEN					2	
	22 ZINK ROH AUCH LEGIERUNGEN	2	1		2	1	
	23 SONST UNEDLE METALLE ROH	5	15	4	16	44	12
	24 FETTSAEUREN PARAFFIN VASELIN	948	367	89	6106	1718	415
	25 SONST TECHNISCHE FETTE U OELE				21	4	1
	27 RUECKST O ERDOEL U TEERDESTILL				1016	9	2
	28 KRAFTSTOFFE UND SCHMIEROELE	118	18	5	633	76	21
	29 TEER U TEERDESTILL ERZEUGNISSE				34	4	1
	30 AUFBEREITETE KALIDUENGEMITTEL	15229	224	53	188634	2227	529
	32 SONSTIGE PHOSPHORDUENGEMITTEL				30	1	
	33 STICKSTOFF A N G DUENGEMITTEL	29670	692	165	196365	4601	1096
	35 SONSTIGE CHEMISCHE HALBWAREN	24953	1171	283	101657	4775	1146
	38 SONSTIGE HALBWAREN ZUSAMMEN	6	2		75	15	2
		77776	3773	906*	506312	16816	4024*
I I C A	VORERZEUGNISSE						
	01 GEWEBE A SEIDE REYON SYNTH FAD	798	2345	563	4041	11649	2791
	02 GEWEBE A ZELLWOLLE SYNTH FASER	347	454	112	926	1217	298
	03 GEWEBE A WOLLE U AND TIERHAAR	68	153	38	147	334	83
	04 GEWEBE AUS BAUMWOLLE	3631	5181	1237	15588	24639	5874
	05 GEWEBE AUS FLACHS HANF JUTE	497	190	45	766	329	78
	06 LEDER	1235	655	158	3003	1989	478
	08 PAPIER UND PAPPE	17696	2423	573	58138	7516	1790
	09 FURNIERE SPERRHOLZ FASSHOLZ	674	161	39	2056	421	102
	10 STEINZEUG TON PORZELLANERZEUGN	4464	511	120	22173	2050	486
	11 GLAS	5230	584	139	27445	5292	1261
	12 KUNSTSTOFFE	14027	5934	1418	49014	20932	4998
	13 TEERFARBSTOFFE	746	1116	267	2684	4206	1003
	14 SONST FARBSTOFFE FARBEN LACKE	1540	609	141	6429	1822	428
	15 DEXTRINE GELATINE UND LEIME	554	97	24	5740	699	168
	16 SPRENGSTOFFE SCHIESSBED ZUENDW	38	63	16	191	256	63
	17 SONST CHEMISCHE VORERZEUGNISSE	28779	5809	1390	132472	26034	6217
	19 STAHLROEHREN	31869	2136	510	83973	5541	1318
	20 STAB UND FORMEISEN	13107	1295	310	40699	4032	965
	21 BLECH AUS EISEN	19666	1562	373	60059	3576	850
	22 DRAHT AUS EISEN	3908	283	67	6793	577	138
	23 EISENBANNOBERBAUMATERIAL				25	4	1
	24 SCHMIEDEB GUSS SCHMIEDESTUECKE				561	188	45
	25 STANGEN BLECHE USW KUPFER	1054	485	115	2952	1475	349
	26 STANGEN BLECHE USW ALUMINIUM	97	43	10	390	209	51
	27 STANGEN BLECHE USW AND UNEDL M	47	68	15	68	110	25
	28 STANGEN BLECHE USW EDELMETALLE		2	1		2	1
	30 EDELST SCHMUCKST PERLEN BEARB		70	16		312	76
	31 SONSTIGE VORERZEUGNISSE	312	39	10	2393	230	57
		150380	32268	7707*	528726	125641	29994*
I I C B	ENDERZEUGNISSE						
	01 STRICKWAREN SEIDE CHEMIEFASERN	51	487	117	213	1999	475
	02 STRICKWAREN WOLLE U AND TIERH	3	16	4	5	27	6
	03 STRICKWAREN AUS BAUMWOLLE	2	21	6	25	243	59
	04 SONST KLEIDUNG SEIDE CHEMIEFAS	12	27	6	77	172	37
	05 SONST KLEIDUNG WOLLE AND TIERH	2	41	10	14	112	28
	06 SONST KLEIDUNG AUS BAUMWOLLE	41	71	16	166	285	67
	07 SONST KLEIDUNG FLACHS HANF USW	1	19	5	21	116	28
	08 HUETE	22	114	29	30	179	45
	09 SONSTIGE SPINNSTOFFWAREN	190	406	96	1022	2151	511
	10 PELZWAREN	3	9	3	4	32	8
	11 SCHUHE AUS LEDER	6	27	6	25	85	22
	12 ANDERE LEDERWAREN	59	260	64	345	1459	356
	13 PAPIERWAREN	777	566	131	2741	1688	408
	14 BUECHER KARTEN NOTEN BILDER	1216	473	112	4329	1920	462
	15 HOLZWAREN	369	369	89	1555	1318	314
	16 KAUTSCHUKWAREN	179	215	49	749	897	213
	17 STEINWAREN	171	44	9	431	113	26
	18 STEINZEUG PORZELLAN U AE WAREN	670	472	113	3729	2428	582
	19 GLASWAREN	572	547	126	3944	2931	697
	20 MESSERSCHMIEDEWAREN	365	738	174	1942	3661	875
	21 WERKZEUGE LANDWIRTSCH GERAETE	3408	2425	584	13747	9119	2186
	22 SONSTIGE EISENWAREN	5890	2610	615	24067	10544	2509
	23 WAREN A KUPFER U KUPFERLEGIER	116	140	33	434	576	140
	24 EDELMETALLW VERGOLD VERSILB W	54	900	216	210	3777	903
	25 SONST WAREN A UNEDLEN METALLEN	1274	1353	324	5262	5349	1277
	26 WERKZEUGMASCHINEN WALZWERKSANL	9664	8428	2008	35758	32403	7724
	27 TEXTIL LEUERINDUSTRIEMASCHINEN	2870	4131	981	10309	14628	3487
	28 LANDMASCHINEN U ACKERSCHLEPPER	1363	785	185	12254	5716	1361
	30 KRAFTMASCHINEN	566	576	137	2320	2496	595
	31 PUMPEN DRUCKLUFTMASCHINEN	560	1054	252	2127	2759	657
	32 FOERDERMITTEL	2818	1429	340	7240	3726	891
	33 PAPIER UND DRUCKMASCHINEN	6564	5458	1300	20112	16701	3983
	34 BUEROMASCHINEN	854	2793	665	2949	9737	2321

noch: Ein- und Ausfuhr (Spezialhandel) nach Herstellungs- und Verbrauchsländern

Nr. der Warengruppe bzw. -untergruppe	Warenbenennung	Oktober/Dezember 1960			Januar/Dezember 1960		
		dz - 100 kg	1000 DM	1000 \$	dz - 100 kg	1000 DM	1000 \$
I I C B	35 NAHRUNGSMITTELINDUSTRIEMASCHINEN	1608	1027	388	3248	3933	942
	36 SONSTIGE MASCHINEN	8630	8370	1995	30522	31550	7505
	37 WASSERFAHRZEUGE	29	43	10	37	54	14
	38 KRAFTFAHRZEUGE LUFTFAHRZEUGE	63675	36059	8585	196011	111215	26483
	39 FAHRRÄDER	435	169	41	1607	544	131
	40 SONSTIGE FAHRZEUGE	149	77	20	335	149	38
	41 ELEKTROTECHNISCHE ERZEUGNISSE	9731	14694	3495	45689	46667	11112
	42 UHREN	518	1468	351	2899	7172	1710
	43 FEINMECHAN U OPTISCHE ERZEUGN	1524	6328	1518	5071	22923	5478
	44 WACHSWAREN UND SEIFEN	55	21	4	435	179	41
	45 WAREN AUS KUNSTSTOFFEN	470	1099	258	1329	3101	741
	46 SPIELFILME BEL FILME PLATTEN		2		1	26	6
	47 PHOTOCHEMISCHE ERZEUGNISSE	634	1163	278	1625	2694	647
	48 BLEISTIFTE U CHEM BUEROBEWAHR	550	612	147	1615	1799	430
	49 PHARMAZEUTISCHE ERZEUGNISSE	1248	2868	680	5536	11582	2762
	50 KOSMETISCHE ERZEUGNISSE	108	108	26	993	818	195
	51 SONSTIGE CHEMISCHE ERZEUGNISSE	14962	3987	951	57407	14113	3359
	52 MUSIKINSTRUMENTE	133	336	79	651	1506	353
	53 KINDERSPIELZEUG CHRISTBAUMSCHM	221	192	48	1647	1165	279
	54 SONSTIGE ENDERZEUGNISSE	778	828	193	4375	3188	751
	ZUSAMMEN	146141	117055	27872*	519152	403725	96230*
I I I	01 RUECKWAREN		41	10	8	227	54
	02 ERSATZLIEFERUNGEN	83	134	32	640	567	135
	INSGESAMT	385046	155140	36973	1603356	555920	132558
	DARUNTER						
	EIGENVEREDELUNG	53356	13290	3182	148494	39966	9540
	LOHNVEREDELUNG	104	354	84	523	799	186
	Karolinen usw.						
	A U S F U H R						
I I C A	VORERZEUGNISSE						
	04 GEWEBE AUS BAUMWOLLE					1	
	16 SPRENGSTOFFE SCHIESSBED ZUENDW					1	
	ZUSAMMEN					2	
I I C B	ENDERZEUGNISSE						
	02 STRICKWAREN WOLLE U AND TIERH					1	
	19 GLASWAREN	5	2	1	5	2	1
	20 MESSERSCHMIEDEWAREN		1			1	
	21 WERKZEUGE LANDWIRTSCH GERAETE				2	1	
	22 SONSTIGE EISENWAREN				21	2	
	25 SONST WAREN A UNEDLEN METALLEN				1	1	
	26 WERKZEUGMASCHINEN WALZWERKSANL		1			1	
	36 SONSTIGE MASCHINEN					1	
	38 KRAFTFAHRZEUGE LUFTFAHRZEUGE				1	1	
	41 ELEKTROTECHNISCHE ERZEUGNISSE	4	8	4	4	9	4
	53 KINDERSPIELZEUG CHRISTBAUMSCHM	1	1	1	1	1	
	54 SONSTIGE ENDERZEUGNISSE		5	1	2	14	4
	ZUSAMMEN	10	18	6*	37	35	9*
	INSGESAMT	10	18	6	37	37	9
	Nauru						
	A U S F U H R						
I I C B	ENDERZEUGNISSE						
	19 GLASWAREN				1	1	
	22 SONSTIGE EISENWAREN				1	1	
	38 KRAFTFAHRZEUGE LUFTFAHRZEUGE	21	17	4	51	40	9
	39 FAHRRÄDER				13	9	2
	41 ELEKTROTECHNISCHE ERZEUGNISSE				1	4	1
	45 WAREN AUS KUNSTSTOFFEN					1	
	ZUSAMMEN	21	17	4*	67	56	12*
	INSGESAMT	21	17	4	67	56	12
	DARUNTER						
	EIGENVEREDELUNG				5	3	1
	Neue Hebriden						
	E I N F U H R						
I C	NAHRUNGSMITTEL PFL URSPR						
	20 KAKAO ROH	699	178	42	1313	344	81
	ZUSAMMEN	699	178	42*	1313	344	81*
I I A	ROHSTOFFE						
	38 SONST ROHSTOFFE AUCH ABFAELLE				7	1	
	ZUSAMMEN				7	1	
I I C B	ENDERZEUGNISSE						
	54 SONSTIGE ENDERZEUGNISSE				1	1	
	ZUSAMMEN				1	1	
	INSGESAMT	699	178	42	1321	346	81
	A U S F U H R						
I D	GENUSSMITTEL						
	06 BIER				72	6	2
	ZUSAMMEN				72	6	2*
I I B	HALBWAREN						
	02 KEYON SYNTHET FAEDEN AUCH GEZW		2		1	9	1
	12 SONST MINERALISCHE BAUSTOFFE		1			1	
	ZUSAMMEN		3	*	1	10	1*
I I C A	VORERZEUGNISSE						
	04 GEWEBE AUS BAUMWOLLE				3	2	1
	12 KUNSTSTOFFE		1		4	5	1
	ZUSAMMEN		1	*	7	7	2*
I I C B	ENDERZEUGNISSE						
	01 STRICKWAREN SEIDE CHEMIEFASERN					1	
	02 STRICKWAREN WOLLE U AND TIERH					1	
	09 SONSTIGE SPINNSTOFFWAREN					1	

noch: Ein- und Ausfuhr (Spezialhandel) nach Herstellungs- und Verbrauchsländern

Nr. der Warengruppe bzw. -untergruppe	Warenbenennung	Oktober/Dezember 1960			Januar/Dezember 1960		
		dz - 100 kg	1000 DM	1000 s	dz - 100 kg	1000 DM	1000 s
I I C B	15 HOLZWAREN		1			1	
	16 KAUTSCHUKWAREN	6	4	2	15	10	3
	18 STEINZEUG PORZELLAN U AE WAREN				6	2	
	20 MESSERSCHMIEDEWAREN				1	4	1
	21 WERKZEUGE LANDWIRTSCH GERAETE	10	9	2	43	27	5
	22 SONSTIGE EISENWAREN	2	3	1	49	16	2
	23 WAREN A KUPFER U KUPFERLEGIER	1	1		3	3	
	25 SONST WAREN A UNEDLEN METALLEN				4	2	
	26 WERKZEUGMASCHINEN WALZWERKSANL				1	2	1
	27 TEXTIL LEUERINDUSTRIEMASCHINEN					1	
	30 KRAFTMASCHINEN		1			1	
	34 BUEROMASCHINEN					2	
	36 SONSTIGE MASCHINEN				238	108	25
	38 KRAFTFAHRZEUGE LUFTFAHRZEUGE	2	2		18	12	3
	41 ELEKTROTECHNISCHE ERZEUGNISSE	6	14	3	22	55	12
	42 UHREN				1	5	
	43 FEINMECHAN U OPTISCHE ERZEUGN	1	12	3	2	29	5
	47 PHOTOCHEMISCHE ERZEUGNISSE					2	
	52 MUSIKINSTRUMENTE	1	2		1	2	
	53 KINDERSPIELZEUG CHRISTBAUMSCHM				1	4	
	54 SONSTIGE ENDERZEUGNISSE					1	
	ZUSAMMEN	29	49	11*	405	292	57*
	INSGESAMT	29	53	11	485	315	62
	DARUNTER						
	EIGENVEREDELUNG				12	3	1
	LOHNVEREDELUNG						
	Neuguinea, Trg.						
	E I N F U H R						
IA	LEBENDE TIERE						*
	04 SONSTIGE LEBENDE TIERE					2	
	ZUSAMMEN					2	1*
IC	NAHHRUNGSMITTEL PFL URSPR						*
	20 KAKAO ROH	3173	787	188	7285	1895	453
	24 OELFRUECHTE ZUR ERNAEHRUNG	28895	2222	529	28895	2222	529
	27 OELKUCHEN	28113	955	227	94893	3347	797
	ZUSAMMEN	60181	3964	944*	131073	7464	1779*
ID	GENUSSMITTEL						
	02 KAFFEE		16	7	38	19	5
	ZUSAMMEN		16	7	38	19	5*
IIA	ROHSTOFFE						
	38 SONST ROHSTOFFE AUCH ABFAELLE		4	1	51	22	5
	ZUSAMMEN		4	1	51	22	5*
IICB	ENDERZEUGNISSE						
	43 FEINMECHAN U OPTISCHE ERZEUGN					1	
	ZUSAMMEN					1	*
III	RUECKWAREN				3	27	6
	INSGESAMT	60201	3972	946	131165	7535	1796
	DARUNTER						
	EIGENVEREDELUNG		289	73	494	129	31
	LOHNVEREDELUNG					1	
	A U S F U H R						
IB	NAHHRUNGSMITTEL TIER URSPR						*
	06 FISCHE UND FISCHZUBEREITUNGEN	38	10	2	45	13	2
	ZUSAMMEN	38	10	2*	45	13	2*
IC	NAHHRUNGSMITTEL PFL URSPR						
	19 GEMUESE OBSTKONSERV FRUCHTSAFT	4	1		4	1	
	21 KAKAOERZEUGNISSE	1	2		2	3	
	31 SONST PFLANZL NAHRUNGSMITTEL				5	3	
	ZUSAMMEN	5	3	*	11	7	*
ID	GENUSSMITTEL						
	08 WEIN	25	7	1	45	13	2
	ZUSAMMEN	25	7	1*	45	13	2*
IIB	HALBWAREN						
	02 REYON SYNTHET FAEDEN AUCH GEZW	5	11	3	17	42	12
	05 GESPINSTE AUS BAUMWOLLE					1	
	11 ZEMENT	250	2	1	250	2	1
	33 STICKSTOFF A N G DUENGEMITTEL	319	10	3	1752	53	14
	ZUSAMMEN	574	23	7*	2019	98	27*
IICA	VORERZEUGNISSE						
	01 GEWEBE A SEIDE REYON SYNTH FAD		6			12	1
	02 GEWEBE A ZELLWOLLE SYNTH FASER	4	5	1	18	17	3
	03 GEWEBE A WOLLE U AND TIERHAAR				5	14	3
	04 GEWEBE AUS BAUMWOLLE		2		2	8	3
	05 GEWEBE AUS FLACHS HANF JUTE	5	2		10	5	1
	08 PAPIER UND PAPPE	5	1		5	2	
	09 FURNIERE SPERRHOLZ FASSHOLZ	1	1		5	2	
	11 GLAS	329	18	5	773	46	14
	12 KUNSTSTOFFE	42	23	7	86	55	15
	14 SONST FARBSTOFFE FARBEN LACKE	2	2	1	6	4	1
	15 DEXTRINE GELATINE UND LEIME				907	84	20
	16 SPRENGSTOFFE SCHIESSBED ZUENDW	1	3	1	2	10	2
	17 SONST CHEMISCHE VORERZEUGNISSE				180	40	9
	22 DRAHT AUS EISEN	10	1		20	2	
	24 SCHMIEDEB GUSS SCHMIEDESTUECKE				1	1	
	25 STANGEN BLECHE USW KUPFER	6	3	1	31	13	4
	27 STANGEN BLECHE USW AND UNEDL M				2	1	
	31 SONSTIGE VORERZEUGNISSE				7	1	
	ZUSAMMEN	405	67	16*	2060	316	76*
IICB	ENDERZEUGNISSE						
	01 STRICKWAREN SEIDE CHEMIEFASERN		3	1	1	13	4
	03 STRICKWAREN AUS BAUMWOLLE		1			1	
	06 SONST KLEIDUNG AUS BAUMWOLLE					1	
	09 SONSTIGE SPINNSTOFFWAREN	2	1		9	7	

noch: Ein- und Ausfuhr (Spezialhandel) nach Herstellungs- und Verbrauchsländern

Nr. der Warengruppe bzw. -untergruppe	Warenbenennung	Oktober/Dezember 1960			Januar/Dezember 1960		
		dz - 100 kg	1000 DM	1000 #	dz - 100 kg	1000 DM	1000 #
I I C B	11 SCHUHE AUS LEDER	2	5	2	5	14	4
	12 ANDERE LEDERWAREN	3	3	1	13	13	2
	13 PAPIERWAHREN	6	3	1	14	8	2
	14 BUECHER KARTEN NOTEN BILDER	4	4		21	5	
	15 HOLZWAREN	7	4	1	11	6	1
	16 KAUTSCHUKWAREN	77	42	11	158	84	22
	18 STEINZEUG PORZELLAN U AE WAREN	2	2		15	8	
	19 GLASWAREN	63	16	4	66	19	4
	20 MESSERSCHMIEDEWAREN	185	115	28	490	303	71
	21 WERKZEUGE LANDWIRTSCH GERAETE	242	99	22	607	243	50
	22 SONSTIGE EISENWAREN	461	72	19	1243	207	51
	23 WAREN A KUPFER U KUPFERLEGIER	6	6	2	59	47	12
	24 EDELMETALLW VERGOLD VERSILB W		1			7	1
	25 SONST WAREN A UNEDLEN METALLEN	26	14	3	87	38	9
	26 WERKZEUGMASCHINEN WALZWERKSANL	21	19	5	78	67	18
	27 TEXTIL LEDERINDUSTRIEMASCHINEN				3	4	1
	28 LANDMASCHINEN U ACKERSCHLEPPER	2	3	1	96	47	12
	30 KRAFTMASCHINEN	1	2	1	2	3	1
	31 PUMPEN DRUCKLUFTMASCHINEN	2	1		6	5	1
	32 FOERDERMITTEL				1	1	
	33 PAPIER UND DRUCKMASCHINEN	1	4	1	9	9	2
	34 BUEROMASCHINEN	5	21	4	13	45	10
	35 NAHRUNGSMITTELINDUSTRIEMASCHIN	12	6	2	77	60	14
	36 SONSTIGE MASCHINEN	10	10	2	27	21	4
	37 WASSERFAHRZEUGE				5	14	4
	38 KRAFTFAHRZEUGE LUFTFAHRZEUGE	194	259	61	494	460	111
	39 FAHRRAEUER	14	7	2	29	16	4
	40 SONSTIGE FAHRZEUGE	34	6	2	39	8	2
	41 ELEKTROTECHNISCHE ERZEUGNISSE	22	46	10	100	178	38
	42 UHREN		11	3	4	38	7
	43 FEINMECHAN U OPTISCHE ERZEUGN	7	42	7	17	113	21
	44 WACHSWAREN UND SEIFEN	35	4	1	317	35	8
	45 WAREN AUS KUNSTSTOFFEN	13	18	4	18	35	5
	47 PHOTOCHEMISCHE ERZEUGNISSE	3	14	4	13	64	17
	48 BLEISTIFTE U CHEM BUEROBEDARF				2	2	
	49 PHARMAZEUTISCHE ERZEUGNISSE	28	29	7	57	54	14
	50 KOSMETISCHE ERZEUGNISSE	2	2		11	11	3
	51 SONSTIGE CHEMISCHE ERZEUGNISSE		3		4	5	
	52 MUSIKINSTRUMENTE	2	6		2	8	
	53 KINDERSPIELZEUG CHRISTBAUMSCHM	7	8		33	36	4
	54 SONSTIGE ENDERZEUGNISSE	7	8		122	87	23
	ZUSAMMEN	1508	920	216*	4373	2450	557*
I I I	02 ERSATZLIEFERUNGEN		2	1	6	4	1
	INSGESAMT	2555	1032	243	8559	2901	665
	DARUNTER						
	EIGENVEREDELUNG	387	142	34	748	201	47
	LOHNVEREDELUNG				1	14	2
	Neuguinea, Nied.						
	E I N F U H R						
I C	20 NAHRUNGSMITTEL PFL URSPR						
	22 KAKAO ROH	158	38	9	437	105	25
	24 GEWUERZE	688	492	116	2661	2134	504
	OELFRUECHTE ZUR ERNAEHRUNG	5059	373	89	38413	3655	871
	ZUSAMMEN	5905	903	214*	41511	5894	1400*
I D	02 GENUSSMITTEL						
	KAFFEE	22	10	2	22	10	2
	ZUSAMMEN	22	10	2*	22	10	2*
I I A	13 ROHSTOFFE						
	14 KAUTSCHUK GUTTAPERCHA BALATA	102	38	9	102	38	9
	18 ROHGUMMEN SCHELLACK BALSAME	39	9	2	150	31	7
	38 SONST ROHSTOFFE AUCH ABFAELLE	83	37	9	362	162	39
	ZUSAMMEN	224	84	20*	614	231	55*
I I B	07 HALBWAREN						
	17 BAU UND NUTZHOZ SCHNITTHOZ				110	5	1
	18 ALUMINIUM ROH AUCH LEGIERUNGEN				489	60	14
	20 KUPFER ROH AUCH LEGIERUNGEN				1345	246	58
	BLEI ROH AUCH LEGIERUNGEN				60	3	1
	ZUSAMMEN				2004	314	74*
I I C B	54 ENDERZEUGNISSE						
	SONSTIGE ENDERZEUGNISSE				2	12	3
	ZUSAMMEN				2	12	3*
I I I	01 RUECKWAREN				1	2	
	INSGESAMT	6151	997	236	44154	6463	1534
	DARUNTER						
	EIGENVEREDELUNG				9	9	1
	A U S F U H R						
I B	03 NAHRUNGSMITTEL TIER URSPR						
	KAESE				2	1	
	ZUSAMMEN				2	1	
I C	08 NAHRUNGSMITTEL PFL URSPR						
	MUELLEREIERZEUGNISSE				3967	107	25
	24 OELFRUECHTE ZUR ERNAEHRUNG				39	5	1
	ZUSAMMEN				4006	112	26*
I D	01 GENUSSMITTEL						
	HOPFEN	10	8	2	20	15	4
	06 BIER	315	19	4	1676	101	25
	08 WEIN	12	3	1	54	12	3
	ZUSAMMEN	337	30	7*	1750	128	32*
I I A	30 ROHSTOFFE						
	SPEISE UND INDUSTRIESALZ	58	1		380	4	1
	ZUSAMMEN	58	1	*	380	4	1*

noch: Ein- und Ausfuhr (Spezialhandel) nach Herstellungs- und Verbrauchsländern

Nr. der Warengruppe bzw. -untergruppe	Warenbenennung	Oktober/Dezember 1960			Januar/Dezember 1960		
		dz - 100 kg	1000 DM	1000 *	dz - 100 kg	1000 DM	1000 *
11B	02 HALBWAREN REYON SYNTHET FAEDEN AUCH GEZW	10	23	6	20	39	11
	09 KAUTSCHUK BEARBEITET				4	4	
	11 ZEMENT	2400	13	3	8825	52	13
	24 FETTSAEUREN PARAFFIN VASELIN				4	1	
	30 AUFBEREITETE KALIDUENGEMITTEL				153	3	1
	ZUSAMMEN	2410	36	9*	9006	99	25*
11CA	VORERZEUGNISSE						
	01 GEWERE A SEIDE REYON SYNTH FAD					1	
	02 GEWERE A ZELLWOLLE SYNTH FASER	3	2	1	3	2	1
	04 GEWEBE AUS BAUMWOLLE	2	4	1	10	23	5
	05 GEWEBE AUS FLACHS HANF JUTE				1	1	
	08 PAPIER UND PAPPE				24	6	2
	10 STEINZEUG TON PORZELLANERZEUGN	57	4		255	16	1
	11 GLAS				242	12	3
	12 KUNSTSTOFFE	2	1		8	16	3
	13 TEERFARBSTOFFE					1	
	14 SONST FARBSTOFFE FARBEN LACKE	1	1		508	30	7
	15 DEXTRINE GELATINE UND LEIME				1	1	
	16 SPRENGSTOFFE SCHIESSBED ZUENDW	4	6	1	6	10	2
	17 SONST CHEMISCHE VORERZEUGNISSE	13	2		18	5	
	19 STAHLROEHREN	35	5	2	456	64	16
	20 STAB UND FORMEISEN				624	32	8
	21 BLECH AUS EISEN	143	10	2	175	12	2
	25 STANGEN BLECHE USW KUPFER				2	1	
	27 STANGEN BLECHE USW AND UNEDL M		3	1		3	1
	28 STANGEN BLECHE USW EDELMETALLE					1	
	ZUSAMMEN	260	38	8*	2333	237	51*
11CB	ENDERZEUGNISSE						
	01 STRICKWAREN SEIDE CHEMIEFASERN					1	
	02 STRICKWAREN WOLLE U AND TIERH		1			1	
	03 STRICKWAREN AUS BAUMWOLLE					1	
	04 SONST KLEIDUNG SEIDE CHEMIEFAS		1			4	
	06 SONST KLEIDUNG AUS BAUMWOLLE					1	
	07 SONST KLEIDUNG FLACHS HANF USW		1			2	
	09 SONSTIGE SPINNSTOFFWAREN				10	17	4
	11 SCHUHE AUS LEDER					1	
	12 ANDERE LEDERWAREN		2			12	
	13 PAPIERWAREN	5	2		44	19	4
	14 BUECHER KARTEN NOTEN BILDER					1	
	15 HOLZWAREN	9	2		36	8	1
	16 KAUTSCHUKWAREN	189	89	22	609	296	72
	18 STEINZEUG PORZELLAN U AE WAREN	3	1		10	3	
	19 GLASWAREN	28	8	1	64	30	6
	20 MESSERSCHMIEDEWAREN	9	23	5	51	101	23
	21 WERKZEUGE LANDWIRTSCH GERAETE	75	35	7	505	183	40
	22 SONSTIGE EISENWAREN	99	49	13	532	209	44
	23 WAREN A KUPFER U KUPFERLEGIER	3	3		19	19	2
	24 EDELMETALLW VERGOLD VERSILB W					1	
	25 SONST WAREN A UNEDLEN METALLEN	17	8	2	47	28	5
	26 WERKZEUGMASCHINEN WALZWERKSANL	31	41	10	71	92	20
	27 TEXTIL LEDERINDUSTRIEMASCHINEN				1	1	
	28 LANDMASCHINEN U ACKERSCHLEPPER	3	3	1	49	31	6
	30 KRAFTMASCHINEN	2	3	1	9	9	3
	31 PUMPEN DRUCKLUFTMASCHINEN	25	10	3	48	26	7
	32 FOERDERMITTEL	2	1		3	2	
	33 PAPIER UND DRUCKMASCHINEN		1		3	4	
	34 BUEROMASCHINEN	1	3		1	4	
	35 NAHRUNGSMITTELINDUSTRIEMASCHIN	1	3	1	60	48	12
	36 SONSTIGE MASCHINEN	2	5		61	31	3
	37 WASSERFAHRZEUGE				4	14	3
	38 KRAFTFAHRZEUGE LUFTFAHRZEUGE	218	153	36	1181	681	159
	39 FAHRRAEUER	1	1		4	4	
	41 ELEKTROTECHNISCHE ERZEUGNISSE	91	90	18	247	199	42
	42 UHREN	1	2		5	27	2
	43 FEINMECHAN U OPTISCHE ERZEUGN	2	37	7	15	178	35
	44 WACHSWAREN UND SEIFEN				5	4	
	45 WAREN AUS KUNSTSTOFFEN	6	7	1	29	46	5
	47 PHOTOCHEMISCHE ERZEUGNISSE	16	47	10	64	135	30
	48 BLEISTIFTE U CHEM BUEROBEDARF	3	2	1	17	13	3
	49 PHARMAZEUTISCHE ERZEUGNISSE		1		8	25	5
	50 KOSMETISCHE ERZEUGNISSE	8	5	1	50	38	7
	51 SONSTIGE CHEMISCHE ERZEUGNISSE	3	6	1	22	40	9
	52 MUSIKINSTRUMENTE		1			5	
	53 KINDERSPIELZEUG CHRISTBAUMSCHM	7	5		42	37	4
	54 SONSTIGE ENDERZEUGNISSE	4	8		23	40	9
	ZUSAMMEN	864	660	142*	3945	2672	565*
11I	02 ERSATZLIEFERUNGEN		2		1	5	
	INSGESAMT	3929	767	166	21423	3258	700
	DARUNTER						
	EIGENVEREDELUNG	381	46	12	6696	294	70
	LOHNVEREDELUNG		1			15	3
	Neuseeland						
	E I N F U H R						
1B	NAHRUNGSMITTEL TIER URSPR						
	01 MILCH				15616	1591	379
	02 BUTTER				51393	26138	6222
	03 KAESE	679	170	41	4724	1362	324
	04 FLEISCH UND FLEISCHWAREN	7765	1810	432	43649	9733	2319
	05 DAERME	700	1071	255	2166	3145	751
	07 WALOEL ZUR ERNAEHRUNG	2032	170	40	7722	671	159
	10 HONIG	92	14	3	351	55	14
	ZUSAMMEN	11268	3235	771*	125621	42695	10168*
1C	NAHRUNGSMITTEL PFL URSPR						
	10 NICHTOELHALTIGE SAEMEREIEN	10	2	1	221	54	15
	11 HUELSENFRUECHTE ZUR ERNAEHRUNG	63	6	2	709	63	15

noch: Ein- und Ausfuhr (Spezialhandel) nach Herstellungs- und Verbrauchsländern

Nr. der Warengruppe bzw. -untergruppe	Warenbenennung	Oktober/Dezember 1960			Januar/Dezember 1960			
		dz - 100 kg	1000 DM	1000 *	dz - 100 kg	1000 DM	1000 *	
IC	17 OBST AUSSER SUEDFRUECHTEN				57506	5481	1304	
	19 GEMUESE OBSTKONSERV FRUCHTSAFT ZUSAMMEN	62	4	1	175	11	3	
IIA		135	12	4*	58611	5609	1337*	
	ROHSTOFFE							
	03 WOLLE AND TIERHAARE REISSWOLLE	14536	8352	1993	147588	80182	19106	
	08 ANDERE FELLE UND HAEUTE	16865	5142	1225	37821	13864	3303	
	14 ROHGUMMEN SCHELLACK BALSAME	114	10	2	348	40	10	
	28 SONSTIGE ERZE UND METALLASCHEN	983	55	13	1387	129	32	
	34 SONST ROHSTOFFE F CHEM ERZEUGN	5	4	1	27	19	6	
	37 EDELST SCHMUCKST PERLEN ROH				1	1		
	38 SONST ROHSTOFFE AUCH ABFAELLE ZUSAMMEN	216	180	44	666	474	114	
	IIB		32319	13743	3278*	187838	94709	22571*
HALBWAREN								
14 ALTEISEN SCHROTT		7341	171	41	13854	339	81	
18 KUPFER ROH AUCH LEGIERUNGEN		1489	297	70	5715	1141	271	
19 NICKEL ROH AUCH LEGIERUNGEN					40	6	1	
20 BLEI ROH AUCH LEGIERUNGEN		115	3	1	397	35	9	
21 ZINN ROH AUCH LEGIERUNGEN		50	13	3	121	45	11	
25 SONST TECHNISCHE FETTE U OELE					206	17	4	
35 SONSTIGE CHEMISCHE HALBWAREN ZUSAMMEN		1931	390	91	13522	2740	650	
IICA			10926	874	206*	33855	4323	1027*
	VORERZEUGNISSE							
	03 GEWEBE A WOLLE U AND TIERHAAR	1	1		1	1		
	06 LEDER	28	18	4	71	41	10	
IICB								
	30 EDELST SCHMUCKST PERLEN BEARB ZUSAMMEN	29	20	4*	72	45	11*	
	ENDERZEUGNISSE							
	14 BUECHER KARTEN NOTEN BILDER					4	1	
	24 EDELMETALLV VERGOLD VERSILB W					1		
	27 TEXTIL LEADERINDUSTRIEMASCHINEN	1	1		3	5	1	
	30 KRAFTMASCHINEN				1	1		
	33 PAPIER UND DRUCKMASCHINEN					1		
	41 ELEKTROTECHNISCHE ERZEUGNISSE					1		
	42 UHREN					4	1	
III								
	43 FEINMECHAN U OPTISCHE ERZEUGN					9		
	46 SPIELFILME BEL FILME PLATTEN ZUSAMMEN	1	5	*	4	27	3*	
	01 RUECKWAREN	26	42	10	100	208	51	
III								
	DARUNTER							
	EIGENVEREDELUNG	779	185	44	6126	1952	464	
	LOHNVEREDELUNG	2	7		40	49	9	
IB								
	A U S F U H R							
	NAHRUNGSMITTEL TIER URSPR							
	04 FLEISCH UND FLEISCHWAREN				2	1		
	06 FISCHE UND FISCHZUBEREITUNGEN	110	20	6	296	83	24	
	08 SCHMALZ TALG TIER OELE FETTE ZUSAMMEN	98	12	3	98	12	3	
	IC		208	32	9*	396	96	27*
		NAHRUNGSMITTEL PFL URSPR						
		08 MUELLEREIERZEUGNISSE				8	1	
		10 NICHTOELHALTIGE SAEMEREIEN					11	
16 GEMUESE SONST KUECHENGWAECHSE		52	67	15	55	69	15	
19 GEMUESE OBSTKONSERV FRUCHTSAFT		22	6	2	25	8	3	
21 KAKAOERZEUGNISSE		3	3	1	15	11	3	
23 ZUCKER					3	1		
25 PFLANZL OELE U FETTE Z ERNAEHR		3355	372	88	5074	565	133	
31 SONST PFLANZL NAHRUNGSMITTEL ZUSAMMEN		3	2		11	7		
ID		3435	453	106*	5191	673	154*	
	GENUSSMITTEL							
	06 BIER				47	4	1	
	07 BRANNTWEIN	4	2		26	9	3	
IIA								
	08 WEIN	316	79	19	975	245	57	
		320	81	19*	1048	258	61*	
	ZUSAMMEN							
IIB								
	ROHSTOFFE							
	02 ZELLWOLLE SYNTHET FASERN U ABF	102	84	20	261	248	57	
	03 WOLLE AND TIERHAARE REISSWOLLE	1	1		3	2		
	06 ABF V GESPINSTWAREN LUMPEN					1		
	14 ROHGUMMEN SCHELLACK BALSAME				1	1		
	30 SPEISE UND INDUSTRIESALZ	4785	43	11	15069	133	32	
	32 SONSTIGE STEINE UND ERDEN	16033	107	27	57734	382	100	
	34 SONST ROHSTOFFE F CHEM ERZEUGN	2929	32	8	6584	78	20	
	38 SONST ROHSTOFFE AUCH ABFAELLE ZUSAMMEN	5	25	6	30	30	7	
IIB		23855	292	72*	79658	875	216*	
	HALBWAREN							
	02 REYON SYNTHET FAEDEN AUCH GEZW	78	108	25	221	306	71	
	03 GESPINSTE A ZELLW SYNTH FASER	1	2	1	13	36	9	
	04 GESPINSTE WOLLE U AND TIERHAAR	4	10	3	6	17	5	
	05 GESPINSTE AUS BAUMWOLLE				32	19	5	
	08 HOLZMASSE ZELLSTOFF				4	2	1	
	09 KAUTSCHUK BEARBEITET	535	232	55	2926	1243	295	
	10 GLASMASSE ROHGLAS	2	1		6	3	1	
	11 ZEMENT	139	3	1	6139	71	17	
IIB		333	51	12	962	145	34	
	SONST MINERALISCHE BAUSTOFFE							
	15 FERROLEGIERUNGEN				51	4	1	
	16 EISENHALBZEUG				85	5	1	
	17 ALUMINIUM ROH AUCH LEGIERUNGEN	3	1		6	2		
	18 KUPFER ROH AUCH LEGIERUNGEN	12	8	2	88	52	12	
	21 ZINN ROH AUCH LEGIERUNGEN				1	1		
	22 ZINK ROH AUCH LEGIERUNGEN				3	1		
	23 SONST UNEDLE METALLE ROH					1		
	24 FETTSAEUREN PARAFFIN VASELIN	319	112	27	2131	538	130	
IIB		510	64	15	1025	129	30	
	SONST TECHNISCHE FETTE U OELE							
	28 KRAFTSTOFFE UND SCHMIEROELE	117	16	4	577	62	17	
	30 AUFBEREITETE KALIDUENGEMITTEL	30073	398	95	196585	2247	535	
	33 STICKSTOFF A N G DUENGEMITTEL	6476	116	29	61142	1178	284	
	35 SONSTIGE CHEMISCHE HALBWAREN	21559	437	105	90397	1733	412	
	38 SONSTIGE HALBWAREN					2		
	ZUSAMMEN	60161	1562	375*	362400	7797	1860*	

noch: Ein- und Ausfuhr (Spezialhandel) nach Herstellungs- und Verbrauchsländern

Nr. der Warengruppe bzw. -untergruppe	Warenbenennung	Oktober/Dezember 1960			Januar/Dezember 1960		
		dz - 100 kg	1000 DM	1000 \$	dz - 100 kg	1000 DM	1000 \$
I I C A	VORERZEUGNISSE						
01	GEWEBE A SEIDE REYON SYNTH FAD	470	1176	284	1262	3274	788
02	GEWEBE A ZELLWOLLE SYNTH FASER	643	1031	242	1257	1973	473
03	GEWEBE A WOLLE U AND TIERHAAR	54	103	25	128	249	61
04	GEWEBE AUS BAUMWOLLE	858	1421	340	3590	6215	1483
05	GEWEBE AUS FLACHS HANF JUTE	62	60	14	124	147	35
06	LEDER	5	22	5	74	163	41
08	PAPIER UND PAPPE	3716	951	133	8634	1225	296
09	FURNIERE SPEHRHOLZ FASSHOLZ	22	28	7	22	28	7
10	STEINZEUG TON PORZELLANERZEUGN	56	25	5	94	37	7
11	GLAS	4380	302	71	12963	901	216
12	KUNSTSTOFFE	3512	1373	333	10026	3981	958
13	TEERFARBSTOFFE	103	138	33	399	587	140
14	SONST FARBSTOFFE FARBEN LACKE	501	88	19	1830	275	62
15	DEXTRINE GELATINE UND LEIME	54	21	6	435	88	21
16	SPRENGSTOFFE SCHIESSBED ZUENDW	34	28	6	100	96	21
17	SONST CHEMISCHE VORERZEUGNISSE	8615	1139	272	28738	4799	1154
19	STAHLROEHREN	4400	624	149	6382	824	197
20	STAB UND FORMEISEN	8868	396	94	10288	488	117
21	BLECH AUS EISEN	937	26	7	554	28	8
22	DRAHT AUS EISEN	1210	100	25	1308	109	28
25	STANGEN BLECHE USW KUPFER	5	4	1	28	41	11
26	STANGEN BLECHE USW ALUMINIUM				80	29	9
27	STANGEN BLECHE USW AND UNEDL M	13	4	1	27	21	5
30	EDELST SCHMUCKST PERLEN BEARB		10	2		33	8
31	SONSTIGE VORERZEUGNISSE	24	10	2	31	14	3
	ZUSAMMEN	38142	8680	2076*	88394	25625	6149*
I I C B	ENDERZEUGNISSE						
01	STRICKWAREN SEIDE CHEMIEFASERN	29	268	64	108	1002	241
02	STRICKWAREN WOLLE U AND TIERH		3	1		4	1
03	STRICKWAREN AUS BAUMWOLLE		10	4		25	7
04	SONST KLEIDUNG SEIDE CHEMIEFAS	12	20	5	14	34	8
05	SONST KLEIDUNG WOLLE AND TIERH		1			3	
06	SONST KLEIDUNG AUS RAUMWOLLE	54	94	24	368	562	140
07	SONST KLEIDUNG FLACHS HANF USW					1	
08	HUETE	2	5	2	2	5	2
09	SONSTIGE SPINNSTOFFWAREN	206	427	98	623	1198	283
10	PELZWAREN	4	18	4	5	27	6
11	SCHUHE AUS LEDER	2	8	2	35	94	23
12	ANDERE LEDEWAREN	126	132	32	143	257	59
13	PAPIERWAREN	94	73	17	319	205	50
14	BUECHER KARTEN NOTEN BILDER	25	21	4	144	189	41
15	HOLZWAREN	41	47	12	170	206	48
16	KAUTSCHUKWAREN	366	253	62	1513	1005	239
17	STEINWAREN	66	14	3	135	30	6
18	STEINZEUG PORZELLAN U AE WAREN	139	123	28	619	480	110
19	GLASWAREN	335	290	67	1264	982	237
20	MESSERSCHMIEDEWAREN	84	191	46	320	692	170
21	WERKZEUGE LANDWIRTSCH GERAETE	1210	1017	241	3305	2644	635
22	SONSTIGE EISENWAREN	4204	1123	263	8602	3052	727
23	WAREN A KUPFER U KUPFERLEGIER	19	25	5	65	77	14
24	EDELMETALLV VERGOLD VERSILB W	22	344	82	56	1135	274
25	SONST WAREN A UNEDLEN METALLEN	342	438	105	1269	1531	368
26	WERKZEUGMASCHINEN WALZWERKSANL	3312	1452	343	5090	2989	710
27	TEXTIL LEIDERINDUSTRIEMASCHINEN	871	1450	343	3334	4597	1095
28	LANDMASCHINEN U ACKERSCHLEPPER	1050	486	116	3623	1717	411
30	KRAFTMASCHINEN	80	78	19	413	297	72
31	PUMPEN DRUCKLUFTMASCHINEN	138	191	46	314	379	92
32	FOERDERMITTEL	350	250	59	1383	709	166
33	PAPIER UND DRUCKMASCHINEN	2032	1487	352	3753	2884	681
34	BUEROMASCHINEN	112	292	68	326	843	200
35	NAHRUNGSMITTELINDUSTRIEMASCHIN	308	494	117	599	953	229
36	SONSTIGE MASCHINEN	1091	860	202	2518	1910	451
38	KRAFTFAHRZEUGE LUFTFAHRZEUGE	3434	2008	478	13154	7669	1832
39	FAHRRADER	39	16	5	91	47	11
40	SONSTIGE FAHRZEUGE	47	18	4	164	69	16
41	ELEKTROTECHNISCHE ERZEUGNISSE	612	1400	337	1913	4284	1014
42	UHREN	336	900	217	1206	2982	724
43	FEINMECHAN U OPTISCHE ERZEUGN	373	2173	521	1141	6028	1440
44	WACHSWAREN UND SEIFEN	26	10	2	49	19	4
45	WAREN AUS KUNSTSTOFFEN	55	155	36	194	538	124
46	SPIELFILME BEL FILME PLATTEN		5	1	3	61	16
47	PHOTOCHEMISCHE ERZEUGNISSE	473	500	118	1080	1086	263
48	BLEISTIFTE U CHEM BUEROBEDARF	14	19	4	120	139	32
49	PHARMAZEUTISCHE ERZEUGNISSE	213	602	142	1009	1768	423
50	KOSMETISCHE ERZEUGNISSE	31	24	6	59	48	11
51	SONSTIGE CHEMISCHE ERZEUGNISSE	2100	432	105	7746	1818	439
52	MUSIKINSTRUMENTE	110	284	69	528	1075	258
53	KINDERSPIELZEUGE CHRISTBAUMSCHM	25	33	10	204	302	73
54	SONSTIGE ENDERZEUGNISSE	69	193	45	264	680	156
	ZUSAMMEN	24683	20757	4936*	69345	61331	14632*
I I I	ERSATZLIEFERUNGEN	75	28	7	114	71	18
	<u>INSGESAMT</u>	150879	31885	7600	606546	96726	23117
	DARUNTER						
	EIGENVEREDELUNG	9746	2872	690	25875	9040	2170
	LOHNVEREDELUNG	16	36	8	19	73	14
	Ozeanien, Am.-						
	E I N F U H R						
I C	NAHRUNGSMITTEL PFL URSPR						
32	LEB PFLANZEN ZIERGAERT ERZEUGN					2	1
	ZUSAMMEN					2	1*
I I I	RUECKWAREN		1			1	
	<u>INSGESAMT</u>		1			3	1

noch: Ein- und Ausfuhr (Spezialhandel) nach Herstellungs- und Verbrauchsländern

Nr. der Warengruppe bzw. -untergruppe	Warenbenennung	Oktober/Dezember 1960			Januar/Dezember 1960		
		dz - 100 kg	1000 DM	1000 s	dz - 100 kg	1000 DM	1000 s
	A U S F U H R			*			*
IIB	HALBWAREN						
02	REYON SYNTHET FAEDEN AUCH GEZW ZUSAMMEN	7	11	3	7	13	3
IICA	VORERZEUGNISSE						
12	KUNSTSTOFFE	2	5	2	2	6	2
14	SONST FARBSTOFFE FARBEN LACKE				3	2	
16	SPRENGSTOFFE SCHIESSBED ZUENDW	1	1		1	1	
19	STAHLROEHREN				312	25	5
30	EDELST SCHMUCKST PERLEN BEARR ZUSAMMEN	3	7	2*	316	36	6*
IICB	ENDERZEUGNISSE						
11	SCHUHE AUS LEDER	1	1		1	1	
12	ANDERE LEDERWAREN				1	1	
14	BUECHER KARTEN NOTEN BILDER				2	1	
15	HOLZWAREN	1	1		1	1	
16	KAUTSCHUKWAREN	18	10	2	20	11	2
18	STEINZEUG PORZELLAN U AE WAREN	1	1		7	8	1
19	GLASWAREN				1	1	
20	MESSERSCHMIEDEWAREN		1			3	
21	WERKZEUGE LANDWIRTSCH GERAETE				1	3	
22	SONSTIGE EISENWAREN	59		1	207	25	5
23	WAREN A KUPFER U KUPFERLEGIER		1		2	3	1
24	EDELMETALLW VERGOLD VERSILB W		3	1		5	1
25	SONST WAREN A UNEDLEN METALLEN		3	1		5	1
34	BUEROMASCHINEN	1	3	1	6	15	5
38	KRAFTFAHRZEUGE LUFTFAHRZEUGE	383	213	50	2064	1161	276
41	ELEKTROTECHNISCHE ERZEUGNISSE	162	229	54	309	423	98
42	UHREN		1		1	7	2
43	FEINMECHAN U OPTISCHE ERZEUGN		9	2	3	29	8
46	SPIELFILME BEL FILME PLATTEN		1			1	
50	KOSMETISCHE ERZEUGNISSE				1	2	
51	SONSTIGE CHEMISCHE ERZEUGNISSE				36	4	1
52	MUSIKINSTRUMENTE	4	7	2	4	7	2
53	KINDERSPIELZEUG CHRISTBAUMSCHM				1	1	
54	SONSTIGE ENDERZEUGNISSE		4	1		8	2
	ZUSAMMEN	630	491	114*	2668	1726	404*
	INSGESAMT	640	509	119	2993	1775	415
	DARUNTER						
	EIGENVEREDELUNG	306	169	41	1287	724	175
	LOHNVEREDELUNG		2			3	
	Ozeanien, Br.-						
	E I N F U H R			*			*
IC	NAHRUNGSMITTEL PFL URSPR						
20	KAKAO ROH				131	35	8
24	OELFRUECHTE ZUR ERNAEHRUNG				34069	2993	713
25	PFLANZL OELE U FETTE Z ERNAEHR	8115	886	211	17265	2101	501
27	OELKUCHEN	24411	837	199	70152	2491	593
	ZUSAMMEN	32526	1723	410*	121617	7620	1815*
IIA	ROHSTOFFE						
38	SONST ROHSTOFFE AUCH ABFAELLE ZUSAMMEN	53	24	5	190	63	15
IIB	HALBWAREN						
18	KUPFER ROH AUCH LEGIERUNGEN				28	7	2
25	SONST TECHNISCHE FETTE U OELE ZUSAMMEN	2962	322	77	45337	6135	1460
		2962	322	77*	45365	6142	1462*
III	RUECKWAREN		1		1	6	1
	INSGESAMT	35541	2070	492	167173	13831	3293
	DARUNTER						
	EIGENVEREDELUNG	1991	220	52	1991	220	52
	A U S F U H R			*			*
IB	NAHRUNGSMITTEL TIER URSPR						
04	FLEISCH UND FLEISCHWAREN ZUSAMMEN	1	1		1	1	
IC	NAHRUNGSMITTEL PFL URSPR						
31	SONST PFLANZL NAHRUNGSMITTEL ZUSAMMEN					2	1
ID	GENUSSMITTEL					2	1*
06	BIER	31	3	1	71	7	2
08	WEIN	18	5		23	6	
	ZUSAMMEN	49	8	1*	94	13	2*
IIB	HALBWAREN						
02	REYON SYNTHET FAEDEN AUCH GEZW	5	12	4	19	53	14
09	KAUTSCHUK BEARBEITET				1	1	
24	FETTSAEUREN PARAFFIN VASELIN	24	2		90	6	
30	AUFBEREITETE KALIDUENGEMITTEL	30	1		30	1	
35	SONSTIGE CHEMISCHE HALBWAREN ZUSAMMEN	60	1		60	1	
		119	16	4*	200	62	14*
IICA	VORERZEUGNISSE						
01	GEWEBE A SEIDE REYON SYNTH FAD	2	8	2	17	79	18
04	GEWEBE AUS BAUMWOLLE				1	4	1
05	GEWEBE AUS FLACHS HANF JUTE				1	1	
09	FURNIERE SPERRHOLZ FASSHOLZ				6	2	1
10	STEINZEUG TON PORZELLANERZEUGN				1	1	
12	KUNSTSTOFFE	2	7	1	8	15	1
14	SONST FARBSTOFFE FARBEN LACKE	2	2		4	3	
16	SPRENGSTOFFE SCHIESSBED ZUENDW	2	1		4	7	2
17	SONST CHEMISCHE VORERZEUGNISSE				10	1	
23	EISENBAHNOBERBAUMATERIAL	988	55	13	3289	234	55
	ZUSAMMEN	996	73	16*	3341	347	78*
IICB	ENDERZEUGNISSE						
03	STRICKWAREN AUS BAUMWOLLE					1	

noch: Ein- und Ausfuhr (Spezialhandel) nach Herstellungs- und Verbrauchsländern

Nr. der Warengruppe bzw. -untergruppe	Warenbenennung	Oktober/Dezember 1960			Januar/Dezember 1960		
		dz - 100 kg	1000 DM	1000 s	dz - 100 kg	1000 DM	1000 s
I I C B	06 SONST KLEIDUNG AUS BAUMWOLLE		1			1	
	09 SONSTIGE SPINNSTOFFWAREN				3	6	
	11 SCHUHE AUS LEDER					1	
	12 ANDERE LEDERWAREN		3			11	2
	13 PAPIERWAREN	2	1		7	5	
	14 BUECHER KARTEN NOTEN BILDER				2	1	
	15 HOLZWAREN	33	5	1	144	17	3
	16 KAUTSCHUKWAREN	7	6		325	148	32
	18 STEINZEUG PORZELLAN U AE WAREN	4	1		13	4	
	19 GLASWAREN				3	8	
	20 MESSERSCHMIEDEWAREN	15	16	4	95	83	17
	21 WERKZEUGE LANOWIRTSCH GERAETE	54	26	5	205	75	15
	22 SONSTIGE EISENWAREN	54	16	3	482	112	21
	23 WAREN A KUPFER U KUPFERLEGIER	1	1		7	7	1
	24 EDELMETALLW VERGOLD VERSILB W		5			17	3
	25 SONST WAREN A UNEDLEN METALLEN		3		19	40	10
	27 TEXTIL LEDERINDUSTRIEMASCHINEN		1		16	12	1
	28 LANDMASCHINEN U ACKERSCHLEPPER	10	3	1	36	13	3
	30 KRAFTMASCHINEN	3	1		2	1	
	31 PUMPEN UKUCKLUFTMASCHINEN				3	5	1
	33 PAPIER UND DRUCKMASCHINEN		1		3	26	5
	34 BUEROMASCHINEN	5	11	3	6	20	5
	35 NAHRUNGSMITTELINDUSTRIEMASCHIN		1			9	3
	36 SONSTIGE MASCHINEN	16	5	1	16	8	1
	38 KRAFTFAHRZEUGE LUFTFAHRZEUGE	2	3		41	38	8
	39 FAHRRAEUER				3	1	
	41 ELEKTROTECHNISCHE ERZEUGNISSE	16	55	12	89	261	58
	42 UHREN	4	30	7	7	60	13
	43 FEINMECHAN U OPTISCHE ERZEUGN	4	56	12	13	181	34
	45 WAREN AUS KUNSTSTOFFEN		3		19	36	12
	46 SPIELFILME BEL FILME PLATTEN					4	1
	47 PHOTOCHEMISCHE ERZEUGNISSE		5	2	1	9	2
	48 BLEISTIFTE U CHEM BUEROBEDARF				1	1	
	49 PHARMAZEUTISCHE ERZEUGNISSE	2	4		17	20	4
	50 KOSMETISCHE ERZEUGNISSE		1		14	15	5
	51 SONSTIGE CHEMISCHE ERZEUGNISSE		1			2	
	52 MUSIKINSTRUMENTE	1	9	1	4	20	2
	53 KINDERSPIELZEUG CHRISTBAUMSCHM	16	19	4	30	34	6
	54 SONSTIGE ENDERZEUGNISSE	1	3		2	11	1
	ZUSAMMEN	250	296	56*	1624	1324	269*
I I I	02 ERSATZLIEFERUNGEN		1			5	
	DARUNTER						
	EIGENVEREDELUNG						
	LOHNVEREDELUNG	31	3	1	72	10	2
	Ozeanien, Fr. -						
	E I N F U H R						
I C	22 NAHRUNGSMITTEL PFL URSPR						
	GEWUERZE	4	32	10	80	626	152
	ZUSAMMEN	4	32	10*	80	626	152*
I I A	38 ROHSTOFFE						
	SONST ROHSTOFFE AUCH ABFAELLE	613	525	127	3091	2518	602
	ZUSAMMEN	613	525	127*	3091	2518	602*
I I B	18 HALBWAREN						
	KUPFER ROH AUCH LEGIERUNGEN				280	96	13
	BLEI ROH AUCH LEGIERUNGEN				47	3	1
	ZUSAMMEN				327	99	14*
I I I	01 RUECKWAREN						
	A U S F U H R						
I B	04 NAHRUNGSMITTEL TIER URSPR						
	FLEISCH UND FLEISCHWAREN				1	1	
	FISCHE UND FISCHZUBEREITUNGEN	26	5	1	65	18	5
	ZUSAMMEN	26	5	1*	66	19	5*
I C	31 NAHRUNGSMITTEL PFL URSPR						
	SONST PFLANZL NAHRUNGSMITTEL	7	4	1	14	11	3
	ZUSAMMEN	7	4	1*	14	11	3*
I D	01 GENUSSMITTEL						
	HOPFEN	20	14	3	20	14	3
	BIER	260	12	3	305	14	3
	BRANNTWEIN	9	2	1	14	3	1
	WEIN				14	3	1
	ZUSAMMEN	289	28	7*	353	34	8*
I I B	02 HALBWAREN						
	REYON SYNTHET FAEDEN AUCH GEZW	8	21	5	13	36	9
	KAUTSCHUK BEARBEITET	2	1		3	2	
	SONST MINERALISCHE BAUSTOFFE	1292	90	21	2266	145	34
	KOKS	225150	1433	342	607600	3842	915
	SONSTIGE CHEMISCHE HALBWAREN	60	2	1	221	8	3
	ZUSAMMEN	226512	1547	369*	610103	4033	961*
I I C A	01 VORERZEUGNISSE						
	GEWEBE A SEIDE REYON SYNTH FAD					5	
	GEWEBE A ZELLWOLLE SYNTH FASER				16	14	4
	GEWEBE AUS BAUMWOLLE	18	14	4	46	90	15
	GEWEBE AUS FLACHS HANF JUTE	8	5	1	15	10	2
	PAPIER UND PAPPE				6	2	
	FURNIERE SPERRHOLZ FASSHOLZ	35	6	1	91	15	4
	STEINZEUG TON PORZELLANERZEUGN	784	62	15	2835	222	55
	KUNSTSTOFFE	31	14	4	51	24	8
	TEERFARBSTOFFE				3	3	1
	SONST FARBSTOFFE FARBEN LACKE	58	25	5	226	74	16
	DEXTRINE GELATINE UND LEIME	2	1		2	1	
	SPRENGSTOFFE SCHIESSBED ZUENDW		1			1	

noch: Ein- und Ausfuhr (Spezialhandel) nach Herstellungs- und Verbrauchsländern

Nr. der Warengruppe bzw. -untergruppe	Warenbenennung	Oktober/Dezember 1960			Januar/Dezember 1960		
		dz - 100 kg	1000 DM	1000 €	dz - 100 kg	1000 DM	1000 €
IICA 17	SONST. CHEMISCHE VORERZEUGNISSE	5	4	1	7	7	2
19	STAHLROEHREN	53	25	6	414	86	20
23	EISENBAHNOBERBAUMATERIAL	113	5	1	113	5	1
27	STANGEN BLECHE USW AND UNEDL M				3	2	1
30	EDELST SCHMUCKST PERLEN BEARB					1	
31	SONSTIGE VORERZEUGNISSE		1			1	
	ZUSAMMEN	1107	163	38*	3828	523	129*
IICB	ENDERZEUGNISSE						
01	STRICKWAREN SEIDE CHEMIEFASERN	1	1			4	1
02	STRICKWAREN WOLLE U AND TIERH		2	1		4	1
03	STRICKWAREN AUS BAUMWOLLE					3	
04	SONST KLEIDUNG SEIDE CHEMIEFAS					2	
06	SONST KLEIDUNG AUS BAUMWOLLE	3	5	1	12	27	7
09	SONSTIGE SPINNSTOFFWAREN	11	49	12	24	84	20
11	SCHUHE AUS LEDER					2	
12	ANDERE LEDERWAREN		1			10	1
13	PAPIERWAREN	12	5	1	24	10	2
14	BUECHER KARTEN NOTEN BILDER					3	
15	HOLZWAREN	44	31	7	188	101	24
16	KAUTSCHUKWAREN	165	81	22	547	268	64
17	STEINWAREN					6	
18	STEINZEUG PORZELLAN U AE WAREN	78	20	5	238	50	12
19	GLASWAREN	4	8	1	15	16	3
20	MESSERSCHMIEDEWAREN					11	4
21	WERKZEUGE LANDWIRTSCH GERAETE	45	33	6	111	85	17
22	SONSTIGE EISENWAREN	374	59	15	953	166	36
23	WAREN A KUPFER U KUPFERLEGIER	14	15	4	43	39	9
24	EDELMETALLW VERGOLD VERSILB W		6	1		18	3
25	SONST WAREN A UNEDLEN METALLEN	10	8	2	27	34	8
26	WERKZEUGMASCHINEN WALZWERKSANL	6	2	1	7	6	2
27	TEXTIL LEDERINDUSTRIEMASCHINEN	1	4	1	2	6	1
28	LANDMASCHINEN U ACKERSCHLEPPER				43	27	5
30	KRAFTMASCHINEN	3	7	2	82	87	21
31	PUMPEN DRUCKLUFTMASCHINEN	26	20	4	129	75	17
32	FOERDERMITTEL	9	4	1	160	98	24
33	PAPIER UND DRUCKMASCHINEN	6	8	2	27	25	6
34	BUEROMASCHINEN	8	31	8	34	156	40
35	NAHRUNGSMITTELINDUSTRIEMASCHIN	16	26	5	518	528	124
36	SONSTIGE MASCHINEN	13	12	2	374	230	51
38	KRAFTFAHRZEUGE LUFTFAHRZEUGE	269	158	40	1175	690	169
39	FAHRRADER	49	30	9	207	150	37
41	ELEKTROTECHNISCHE ERZEUGNISSE	114	85	19	349	379	85
42	UHREN	3	8	1	6	25	4
43	FEINMECHAN U OPTISCHE ERZEUGN	4	46	9	12	96	17
45	WAREN AUS KUNSTSTOFFEN	2	5	1	4	12	2
47	PHOTOCHEMISCHE ERZEUGNISSE	4	4		13	17	2
48	BLEISTIFTE U CHEM BUEROBEDARF	4	2		11	12	2
51	SONSTIGE CHEMISCHE ERZEUGNISSE		4	1		9	2
52	MUSIKINSTRUMENTE	6	11	3	24	45	11
53	KINDERSPIELZEUG CHRISTBAUMSCHM	2	3	1	19	24	6
54	SONSTIGE ENDERZEUGNISSE	4	2		18	23	4
	ZUSAMMEN	1309	796	188*	5427	3665	844*
	INSGESAMT	229250	2543	604	619791	8285	1950
	DARUNTER						
	EIGENVEREDELUNG	374	58	15	545	121	31
	LOHNVEREDELUNG		2			3	
	West Samoa						
	E I N F U H R						
IC 20	NAHRUNGSMITTEL PFL URSPR						
	KAKAO ROH	2053	556	134	5170	1521	366
	ZUSAMMEN	2053	556	134*	5170	1521	366*
	INSGESAMT	2053	556	134	5170	1521	366
	DARUNTER						
	EIGENVEREDELUNG	12	3	1	100	35	8
	A U S F U H R						
IB 06	NAHRUNGSMITTEL TIER URSPR						
	FISCHE UND FISCHZUBEREITUNGEN				6	1	
	ZUSAMMEN				6	1	
IC 31	NAHRUNGSMITTEL PFL URSPR						
	SONST PFLANZL NAHRUNGSMITTEL				2	1	
	ZUSAMMEN				2	1	
ID 06	GENUSSMITTEL						
	BIER	1174	54	13	3010	138	31
	WEIN				4	1	
	ZUSAMMEN	1174	54	13*	3014	139	31*
IIB 02	HALBWAREN						
	REYON SYNTHET FAEDEN AUCH GEZW					2	
	ZUSAMMEN					2	
IICA 01	VORERZEUGNISSE						
	GEWEBE A SEIDE REYON SYNTH FAD	1	8	2	1	12	2
	GEWEBE A ZELLWOLLE SYNTH FASER				1	2	1
11	GLAS					7	
12	KUNSTSTOFFE					19	1
15	DEXTRINE GELATINE UND LEIME		1			1	
16	SPRENGSTOFFE SCHIESSBED ZUENDW	2	2	1	3	3	1
17	SONST CHEMISCHE VORERZEUGNISSE	4	1		4	1	
	ZUSAMMEN	7	12	3*	35	28	5*
IICB 01	ENDERZEUGNISSE						
	STRICKWAREN SEIDE CHEMIEFASERN				1	4	1
03	STRICKWAREN AUS BAUMWOLLE					1	
04	SONST KLEIDUNG SEIDE CHEMIEFAS					1	
09	SONSTIGE SPINNSTOFFWAREN				5	2	1
11	SCHUHE AUS LEDER				3	1	
12	ANDERE LEDERWAREN					2	
13	PAPIERWAREN				5	2	

noch: Ein- und Ausfuhr (Spezialhandel) nach Herstellungs- und Verbrauchsländern

Nr. der Warengruppe bzw. -untergruppe	Warenbenennung	Oktober/Dezember 1960			Januar/Dezember 1960		
		dz - 100 kg	1000 DM	1000 *	dz - 100 kg	1000 DM	1000 *
IICB 15	HOLZWAREN	3	2		8	6	
16	KAUTSCHUKWAREN	38	19	6	312	154	35
19	GLASWAREN		2	1	15	6	1
20	MESSERSCHMIEDEWAREN				3	2	
21	WERKZEUGE LANDWIRTSCH GERAETE	37	13	2	81	37	5
22	SONSTIGE EISENWAREN	28	5	1	124	29	4
23	WAREN A KUPFER U KUPFERLEGIER	4	4	1	9	8	1
25	SONST WAREN A UNEDLEN METALLEN	4	6	2	15	15	2
26	WERKZEUGMASCHINEN WALZWERKSANL		1			1	
27	TEXTIL LEDERINDUSTRIEMASCHINEN	3	5	1	4	6	1
28	LANDMASCHINEN U ACKERSCHLEPPER		1			1	
33	PAPIER UND DRUCKMASCHINEN		2		3	35	8
34	BUEROMASCHINEN					3	
35	NAHRUNGSMITTELINDUSTRIEMASCHIN				1	1	
36	SONSTIGE MASCHINEN					1	
38	KRAFTFAHRZEUGE LUFTFAHRZEUGE	1	2		20	16	2
39	FAHRRAEUER				1	1	
41	ELEKTROTECHNISCHE ERZEUGNISSE	10	19	3	37	77	16
42	UHREN		1			10	3
43	FEINMECHAN U OPTISCHE ERZEUGN		2			5	
45	WAREN AUS KUNSTSTOFFEN		1			3	
47	PHOTOCHEMISCHE ERZEUGNISSE		1		1	3	
48	BLEISTIFTE U CHEM BUEROBEDARF				1	1	
50	KOSMETISCHE ERZEUGNISSE				2	2	
51	SONSTIGE CHEMISCHE ERZEUGNISSE				5	6	
52	MUSIKINSTRUMENTE		1		5	9	1
53	KINDERSPIELZEUG CHRISTBAUMSCHM	5	5	1	11	11	1
54	SONSTIGE ENDERZEUGNISSE					2	
	ZUSAMMEN	133	92	18*	672	464	82*
III 02	ERSATZLIEFERUNGEN		1			1	
	<u>INSGESAMT</u>	1314	159	34	3729	636	118
	DARUNTER						
	EIGENVEREDELUNG	1073	49	12	2962	146	33
	LOHNVEREDELUNG		1			1	
	Nicht ermittelte Länder						
	E I N F U H R						
IC 31	NAHRUNGSMITTEL PFL URSPR						
	SONST PFLANZL NAHRUNGSMITTEL	57	12	2	182	40	9
	ZUSAMMEN	57	12	2*	182	40	9*
ID	GENUSSMITTEL						
02	KAFFEE	4	2	1	6	3	1
05	TABAKERZEUGNISSE	1	2	1	2	9	3
07	BRANNTWEIN				2	1	
	ZUSAMMEN	5	4	2*	10	13	4*
IICA	VORERZEUGNISSE						
03	GEWEBE A WOLLE U AND TIERHAAR		1			1	
14	SONST FARBSTOFFE FARBEN LACKE				6	2	1
	ZUSAMMEN		1	*	6	3	1*
IICB	ENDERZEUGNISSE						
24	EDELMETALLW VERGOLD VERSILB W		1			3	1
38	KRAFTFAHRZEUGE LUFTFAHRZEUGE	1	1		1	1	
40	SONSTIGE FAHRZEUGE				3	1	
54	SONSTIGE ENDERZEUGNISSE	1	2	1	118	44	13
	ZUSAMMEN	2	4	1*	122	49	14*
	<u>INSGESAMT</u>	64	21	5	320	105	28
	A U S F U H R						
IICB 41	ENDERZEUGNISSE						
	ELEKTROTECHNISCHE ERZEUGNISSE	1613	616	147	16887	3122	744
	ZUSAMMEN	1613	616	147*	16887	3122	744*
	<u>INSGESAMT</u>	1613	616	147	16887	3122	744
	DARUNTER						
	EIGENVEREDELUNG	1613	616	147	16877	3043	725
	Schiffsbedarf						
	E I N F U H R AUF DEUTSCHE WASSER- UND LUFTFAHRZEUGE						
	NAHRUNGS- UND GENUSSMITTEL	48176	10743	2558	178608	38382	9139
	BUNKERKOHLE	9560	67	16	47270	332	79
	KRAFTSTOFFE UND SCHMIEROLEE	1451856	13934	3320	5906135	59696	14213
	SONSTIGE GEWERBLICHE WAREN	3964	974	232	13955	3116	742
	<u>INSGESAMT</u>	1513556	25718	6126	6145968	101526	24173
	A U S F U H R AUF AUSLAENDISCHE WASSER- UND LUFTFAHRZEUGE						
	NAHRUNGS- UND GENUSSMITTEL	1124872	4393	1046	3737890	14845	3535
	BUNKERKOHLE	217850	1456	347	906110	6128	1458
	KRAFTSTOFFE UND SCHMIEROLEE	2094044	27953	6656	6964438	97914	23313
	SONSTIGE GEWERBLICHE WAREN	43343	7024	1672	131832	21944	5224
	<u>INSGESAMT</u>	3480109	40826	9721	11740270	140831	33530
	DARUNTER						
	EIGENVEREDELUNG	1399	66	20	4497	303	72

Anhang 1: Ein- und Ausfuhr (Spezialhandel) im Verkehr mit den Mitgliedsländern der Europäischen Wirtschaftsgemeinschaft¹⁾ nach Warengruppen und -untergruppen der Ernährungswirtschaft und der Gewerblichen Wirtschaft

Nr. der Warengruppe bzw. -untergruppe	Warenbenennung	Oktober/Dezember 1960			Januar/Dezember 1960		
		dz - 100 kg	1000 DM	1000 s	dz - 100 kg	1000 DM	1000 s
	E I N F U H R						
IA	LEBENDE TIERE						
01	PFERDE	St 153	108	26	St 316	437	104
02	RINDVIEH	2) 35466	6191	1473	3) 89685	17038	4060
03	SCHWEINE	4) 72687	17420	4148	5) 227739	52804	12569
04	SONSTIGE LEBENDE TIERE	16112	3740	889	35203	12459	2964
	ZUSAMMEN	124265	27459	6536*	72627	82758	19647*
IB	NAHRUNGSMITTEL TIER URSPR						
01	MILCH	149753	12333	2935	595597	39471	9390
02	BUTTER	15371	7855	1870	91504	49646	11820
03	KAESE	131451	31876	7589	524690	123449	29400
04	FLEISCH UND FLEISCHWAREN	421775	108849	25916	1393936	335966	79985
05	DAERME	15408	5102	1214	50236	15073	3594
06	FISCHE UND FISCHZUBEREITUNGEN	158664	11642	2775	392357	30382	7251
07	WALDOL ZUR ERNAEHRUNG	48818	4078	971	113723	9516	2266
08	SCHMALZ TALG TIER OELE FETTE	44101	4306	1026	175033	15746	3749
09	EIER EIWEISS EIGELB	496082	136914	32601	1696398	401743	95650
10	HONIG	2627	603	145	5820	1366	329
11	FISCHMEHL UND DGL	34959	1301	308	76804	3324	788
	ZUSAMMEN	1518609	324859	77350	5115698	1025682	244222*
IC	NAHRUNGSMITTEL PFL URSPR						
01	WEIZEN	1753764	43898	10452	4604129	118625	28243
02	ROGGEN	22083	599	143	100405	2862	684
03	GERSTE	191846	4934	1175	1904596	58245	13150
04	HAFER	43910	1086	258	150145	4239	1007
05	MAIS	68859	1570	375	81452	1988	475
06	HIRSE UND SONSTIGES GETREIDE	4028	359	85	15545	1284	307
07	REIS	32026	1834	438	213468	11581	2763
08	MUELLEREIERZEUGNISSE	65994	2889	686	959827	28024	6675
09	MALZ	225414	12512	2977	675601	38728	9222
10	NICHTOELHALTIGE SAEMEREIEN	18646	5569	1326	120195	23527	5605
11	HUELSENFRUECHTE ZUR ERNAEHRUNG	109619	7083	1689	308159	20534	4890
12	HUELSENFR ZUR VIEHFUEITTERUNG	8426	703	167	22357	1597	372
13	GRUEN UND RAUHFUTTER	67314	1429	340	216563	5068	1208
14	KARTOFFELN	633219	14655	3488	2714253	71790	17093
15	ANDERE HACKFRUECHTE	438787	2967	708	450191	3057	729
16	GEMUESE SONST KUECHENGEWAECHSE	930064	46074	10972	6447918	399741	95191
17	OBST AUSSER SUEDFRUECHTEN	1506990	13784	27092	7784243	514820	122576
18	SUEDFRUECHTE	383890	38542	9175	1732916	136221	32431
19	GEMUESE OBSTKONSERV FRUCHTSAFT	383093	31462	7497	1092831	94200	22440
20	KAKAO ROH	782	282	67	1656	629	150
21	KAKAOERZEUGNISSE	30351	9143	2175	166544	33304	7930
22	GEWUERZE	5171	827	199	13406	2492	597
23	ZUCKER	90146	4732	1126	368024	18914	4500
24	OELFRUECHTE ZUR ERNAEHRUNG	33397	2778	657	83580	7724	1834
25	PFLANZL OELE U FETTE Z ERNAEHR	12134	2953	701	55517	11586	2751
26	MARGARINE U AEHNL SPEISEFETTE	1031	157	36	5463	829	197
27	OELKUCHEN	563488	18564	4418	1878152	64683	15404
28	KLEIE	5060	121	29	74817	1781	425
29	SONST ABFALLERZEUGN VIEHFUETT	87719	1243	296	322167	7260	1726
31	SONST PFLANZL NAHRUNGSMITTEL	229049	18058	4298	767862	64763	15400
32	LEB PFLANZEN ZIERGAERT ERZEUGN	165359	58578	13953	552580	189268	45074
	ZUSAMMEN	8081359	449389	106998*	33884262	936324	461049*
ID	GENUSSMITTEL						
01	HOPFEN	899	438	105	2549	1028	247
02	KAFFEE	261	288	70	1017	1130	270
04	ROHTABAK	23392	11953	2847	65621	31937	7603
05	TABAKERZEUGNISSE	17	50	10	85	221	50
06	BIER	36053	783	189	153506	3350	801
07	BRANNTWEIN	20411	7784	1854	48030	18224	4339
08	WEIN	846158	44346	10563	2990385	160815	38298
	ZUSAMMEN	927191	65642	15638*	3261193	216705	51608*
IIA	ROHSTOFFE						
01	ABFALLSEIDE SEIDENGEAEUSE	345	1221	289	1604	5270	1248
02	ZELLWOLLE SYNTHET FASERN U ABF	5740	4142	985	17289	9390	2235
03	WOLLE AND TIERHAARE REISSWOLLE	59559	19378	9381	221323	153445	36564
04	BAUMWOLLE REISSBAUMWOLLE ABF	39507	4015	957	141612	13466	3217
05	FLACHS HANF JUTE UND DGL	39803	6499	1549	127797	20390	4856
06	ABF V GESPINSTWAREN LUMPEN	67945	2478	590	272425	10849	2586
07	FELLE ZU PELZWERK ROH	592	319	77	4488	2926	700
08	ANDERE FELLE UND HAEUTE	93513	14777	3518	212180	60445	14395
09	BETTFEDERN	11470	9971	2376	31341	27294	6503
10	HOLZ ZU HOLZMASSE	458407	2834	675	1865809	11867	2827
11	BAU UND NUTZHOLZ RUNDHOLZ	944349	11925	2835	4140144	53419	12717
12	PFLANZL STOFFE Z FAERB OD GERB	1727	50	11	17480	461	111
13	KAUTSCHUK GUTTAPERCHA BALATA	13478	641	157	67749	2912	700
14	ROHGUMMEN SCHELLACK BALSAME	550	122	30	1715	434	110
15	OELFRUECHTE FUER TECHN OELE	7831	442	105	22100	1350	320
16	STEINKOEHLE EINSCHL PRESSKOEHL	4416950	28938	6893	13359610	84909	20218
17	BRAUNKOEHLE EINSCHL PRESSKOEHL	43390	194	47	159560	707	169
18	ERDOEL ROH UND GETOPPT	435933	4734	1127	1575071	17344	4131
19	EISENERZE	24807343	46225	11007	97266907	185250	44112
20	ABBRAENDE SCHLACKEN FE MN HALT	4834650	12563	2990	22839314	50566	13104
21	MANGANERZE	2940	72	16	7694	251	57
22	KUPFERERZE UND KIESABBRAENDE	1296946	5803	1381	5747733	25254	6013
23	BLEIERZE	1606	96	23	15644	658	157
24	ZINKERZE	5462	124	30	272483	7906	1880
25	CHROMERZE				1436	33	7
27	SCHWEFELKIES				8628	69	17
28	SONSTIGE ERZE UND METALLASCHEN	37319	3529	844	144491	13428	3204
29	BAUXIT KRYOLITH	333035	1492	355	1597219	6612	1574
30	SPEISE UND INDUSTRIESALZ	47612	468	112	147796	1375	329
31	KALIROHSALZE	54117	778	185	177119	2497	594
32	SONSTIGE STEINE UND ERDEN	6698339	16583	3957	25694590	63665	15206
33	ROHPHOSPHATE				33800	153	36
34	SONST ROHSTOFFE F CHEM ERZEUGN	250399	4908	1169	871201	18093	4311
36	PFLANZL FLECHT U POLSTERSTOFFE	10522	555	137	52642	2275	552
37	EDELST SCHMUCKST PERLEN ROH	13	2300	546	103	8177	1949
38	SONST ROHSTOFFE AUCH ABFAELLE	753972	24054	5736	2796727	86819	20685
	ZUSAMMEN	45734964	252230	60090*	79914824	954409	227394*

1) Belgien-Luxemburg, Frankreich, Italien und Niederlande als Herstellungs- bzw. Verbrauchslander.- 2) 10 259 Stück.- 3) 25 925 Stück.-
4) 75 267 Stück.- 5) 257 909 Stück.

noch: Anhang 1: Ein- und Ausfuhr (Spezialhandel) im Verkehr mit den Mitgliedsländern der Europäischen Wirtschaftsgemeinschaft nach Warengruppen und -untergruppen der Ernährungswirtschaft und der Gewerblichen Wirtschaft

Nr. der Warengruppe bzw. -untergruppe	Warenbenennung	Oktober/Dezember 1960			Januar/Dezember 1960		
		dz - 100 kg	1000 DM	1000 *	dz - 100 kg	1000 DM	1000 *
118	HALBWAREN						
01	ROHSEIDE UND SEIDENGESPINSTE	346	1636	391	1471	6783	1618
02	REYON SYNTHET. FÄDEN AUCH GEZW	23969	21113	5037	95738	82044	19559
03	GESPINSTE A ZELLW SYNTH FASER	1754	2674	634	6179	8232	1967
04	GESPINSTE WOLLE U AND TIERHAAR	64492	95661	22786	245412	369479	87042
05	GESPINSTE AUS BAUMWOLLE	34818	15256	3629	110045	46538	11100
06	GESPINSTE A FLACHS HANF JUTE	32136	10734	2564	111020	36356	8679
07	BAU UND NUTZ HOLZ SCHNITTHOLZ	599187	14744	3511	2279957	54816	13054
08	HOLZMASSE ZELLSTOFF	50314	2236	534	197832	8392	1996
09	KAUTSCHUK BEARBEITET	3042	673	161	11279	2357	575
10	GLASMASSE ROHGLAS	12704	2030	483	52708	7648	1824
11	ZEMENT	472002	3061	725	2594610	16486	3925
12	SONST MINERALISCHE BAUSTOFFE	2105495	19414	4626	8227683	73102	17412
13	ROHEISEN	284065	7283	1736	1268097	32163	7655
14	ALTEISEN SCHROTT	1161559	21571	5136	4753928	91686	21823
15	FERROLEGIERUNGEN	200259	15748	3746	725735	57619	13713
16	EISENHALBZEUG	1505697	64584	15381	6571535	277855	66163
17	ALUMINIUM ROH AUCH LEGIERUNGEN	27175	4559	1084	96974	16335	3887
18	KUPFER ROH AUCH LEGIERUNGEN	165079	42717	10170	665686	178120	42411
19	NICKEL ROH AUCH LEGIERUNGEN	2204	1360	323	9421	5189	1236
20	BLEI ROH AUCH LEGIERUNGEN	30787	2937	698	110197	10607	2526
21	ZINN ROH AUCH LEGIERUNGEN	27002	24801	5908	116404	105029	25008
22	ZINK ROH AUCH LEGIERUNGEN	187951	19446	4630	789827	83526	19888
23	SONST UNEDLE METALLE ROH	18125	15691	3735	58481	46493	11066
24	FETTSAEUREN PARAFFIN VASELIN	13114	1015	242	53038	3431	819
25	SONST TECHNISCHE FETTE U OELE	142260	15873	3777	495861	57646	13726
26	KOKS	882550	5905	1406	4147480	27289	6497
27	RUECKST D ERDOEL U TEERDESTILL	639295	6864	1637	2406233	27019	6437
28	KRAFTSTOFFE UND SCHMIEROELE	6106663	73283	17463	25388309	314178	74826
29	TEER U TEERDESTILL ERZEUGNISSE	215660	9372	2229	812332	32015	7619
30	AUFBEREITETE KALIDUENGEMITTEL				2401	32	8
31	THOMASPHOSPHATMEHL	1270602	7062	1681	5793833	32008	7620
32	SONSTIGE PHOSPHORDUENGEMITTEL	6600	176	42	70327	1234	295
33	STICKSTOFF A N G DUENGEMITTEL	38003	842	200	85690	2343	556
34	GERBSTOFFAUSZUEGE	10298	700	168	43258	3136	752
35	SONSTIGE CHEMISCHE HALBWAREN	1006034	23947	5694	3718626	78639	18721
37	GOLD FUER GEWERBLICHE ZWECKE	4	1936	462	39	8925	2122
38	SONSTIGE HALBWAREN	73043	8506	2030	378926	44299	10558
	ZUSAMMEN	17414288	565410	134659*	72496368	2450499	534683*
11CA	VORERZEUGNISSE						
01	GEWEBE A SEIDE REYON SYNTH FAD	9631	29764	7094	35403	106750	25443
02	GEWEBE A ZELLWOLLE SYNTH FASER	24512	25250	6011	84628	87874	20938
03	GEWEBE A WOLLE U AND TIERHAAR	73518	105540	25140	242698	371435	88435
04	GEWEBE AUS BAUMWOLLE	46308	45390	10821	175604	172978	41203
05	GEWEBE AUS FLACHS HANF JUTE	23374	6827	1626	112480	30276	7217
06	LEDER	12930	25639	6102	48548	91698	21828
07	FELLE ZU PELZWERK BEARBEITET	643	2851	681	2577	12871	3071
08	PAPIER UND PAPPE	401949	29483	7034	1724261	120734	28779
09	FURNIERE SPERRHOLZ FASSHOLZ	233915	22931	5457	729618	72226	17201
10	STEINZEUG TON PORZELLANERZEUGN	155747	6636	1585	668374	23638	5640
11	GLAS	122925	11981	2849	344790	30047	7156
12	KUNSTSTOFFE	146021	30524	7277	548308	114778	27366
13	TEERFARBSTOFFE	1984	1464	349	6205	4440	1061
14	SONST FARBSTOFFE FARBEN LACKE	34595	5618	1345	128400	21536	5139
15	DEXTRINE GELATINE UND LEIME	52367	4310	1029	208015	16803	4006
16	SPRENGSTOFFE SCHIESSBED ZUENDW	3144	2918	695	9291	9010	2151
17	SONST CHEMISCHE VORERZEUGNISSE	541128	49438	11788	1884270	182295	43470
18	GUSSROEHRN	431	65	16	1155	242	59
19	STAHLROEHRN	88018	9297	2219	247349	23671	5635
20	STAB UND FORMEISEN	2125467	97417	23201	9740664	436955	104048
21	BLECH AUS EISEN	2852879	184133	43843	11048314	702362	167243
22	DRAHT AUS EISEN	995650	48682	11592	3804638	181010	43111
23	EISENBAHNOBERBAUMATERIAL	21586	690	164	56088	1878	446
24	SCHMIEDB GUSS SCHMIEDESTUECKE	14262	1746	418	37068	4314	1033
25	STANGEN BLECHE USW KUPFER	41564	13543	3226	139054	42813	10193
26	STANGEN BLECHE USW ALUMINIUM	19518	7280	1734	59148	23209	5541
27	STANGEN BLECHE USW AND UNEDL M	18096	3995	951	65814	14464	3451
28	STANGEN BLECHE USW EDELMETALLE	1	35	8	8	271	64
30	EDELST SCHWUCKST PERLEN BEARB		16837	4008		50059	11915
31	SONSTIGE VORERZEUGNISSE	292337	14314	3406	1184478	49714	11830
	ZUSAMMEN	8354500	804998	191665*	33337248	2000351	714673*
11CB	ENDERZEUGNISSE						
01	STRICKWAREN SEIDE CHEMIEFASERN	2295	14369	3423	7595	47380	11276
02	STRICKWAREN WOLLE U AND TIERH	7691	31905	7603	20276	91068	21694
03	STRICKWAREN AUS BAUMWOLLE	632	1630	387	3559	10579	2521
04	SONST KLEIDUNG SEIDE CHEMIEFAS	1431	9562	2287	4977	31158	7430
05	SONST KLEIDUNG WOLLE AND TIERH	3728	13863	3303	9600	39754	9467
06	SONST KLEIDUNG AUS BAUMWOLLE	5198	7983	1903	26055	34333	9357
07	SONST KLEIDUNG FLACHS HANF USW	1340	2645	637	4938	11932	2866
08	HUETE	1116	6534	1556	3480	16767	3998
09	SONSTIGE SPINNSTOFFWAREN	7866	4110	983	29089	14075	3380
10	PELZWAREN	309	1388	327	663	2804	659
11	SCHUHE AUS LEDER	7854	21054	5014	42901	118408	28185
12	ANDERE LEDERWAREN	1664	7776	1854	5526	20631	4928
13	PAPIERWAREN	55297	7715	1832	202480	28843	6869
14	BUECHER KARTEN NOTEN BILDER	13081	10057	2409	45692	34197	8160
15	HOLZWAREN	60027	12191	2908	211119	39435	9439
16	KAUTSCHUKWAREN	49763	25014	5963	163831	77908	18600
17	STEINWAREN	75960	3358	799	247787	11533	2749
18	STEINZEUG PORZELLAN U AE WAREN	22719	4666	1107	83099	15113	3605
19	GLASWAREN	51541	8227	1950	200180	26346	6260
20	MESSERSCHMIEDEWAREN	978	1975	471	2775	6186	1481
21	WERKZEUGE LANDWIRTSCH GERAETE	5113	2898	696	14711	9013	2138
22	SONSTIGE EISENWAREN	249141	43423	10351	708359	126193	30084
23	WAREN A KUPFER U KUPFERLEGIER	2119	1907	362	5064	4077	983
24	EDELMETALLV VERGOLD VERSILB W	67	11887	2834	156	24487	5839
25	SONST WAREN A UNEDLEN METALLEN	12608	9857	2352	42263	30243	7234
26	WERKZEUGMASCHINEN WALZWERKSANL	68299	28272	6757	186740	81398	19427
27	TEXTIL LEADERINDUSTRIEMASCHINEN	30518	40674	9689	99499	111532	26574
28	LANDMASCHINEN U ACKERSCHLEPPER	26006	10645	2489	123930	47861	11404
29	DAMPFLOKOMOTIVEN	2	1		1960	185	44
30	KRAFTMASCHINEN	3288	2101	511	25963	15782	3780

noch: Anhang 1: Ein- und Ausfuhr (Spezialhandel) im Verkehr mit den Mitgliedsländern der Europäischen Wirtschaftsgemeinschaft nach Warengruppen und -untergruppen der Ernährungswirtschaft und der Gewerblichen Wirtschaft

Nr. der Warengruppe bzw. -untergruppe	Warenbenennung	Oktober/Dezember 1960			Januar/Dezember 1960		
		dz - 100 kg	1000 DM	1000 €	dz - 100 kg	1000 DM	1000 €
I I C B	31 PUMPEN DRUCKLUFTMASCHINEN	16240	12545	2984	49177	38383	9153
	32 FOERDERMITTEL	17476	6058	1447	67436	23261	5551
	33 PAPIER UND DRUCKMASCHINEN	7770	4387	1049	24314	11280	2648
	34 BUEROMASCHINEN	7820	31066	7399	26970	109321	26048
	35 NAHRUNGSMITTELINDUSTRIEMASCHINEN	6531	6512	1559	27947	26614	6354
	36 SONSTIGE MASCHINEN	97155	45704	13285	331157	188316	44907
	37 WASSERFAHRZEUGE	145	6216	1483	2124	38399	9141
	38 KRAFTFAHRZEUGE LUFTFAHRZEUGE	169632	107804	25680	876004	556114	132437
	39 FAHRRADER	6881	2557	612	26072	10708	2557
	40 SONSTIGE FAHRZEUGE	15294	3866	925	64014	15368	3668
	41 ELEKTROTECHNISCHE ERZEUGNISSE	82804	100722	23972	305958	359854	85724
	42 UHREN	64	2466	592	151	6737	1605
	43 FEINMECHAN U OPTISCHE ERZEUGN	2346	8027	1906	7558	28044	6855
	44 WACHSWAREN UND SEIFEN	2668	645	153	9968	2221	533
	45 WAREN AUS KUNSTSTOFFEN	15747	10675	2540	49011	34111	8148
	46 SPIELFILME BEL FILME PLATTEN	86	1354	320	304	5036	1203
	47 PHOTOCHEMISCHE ERZEUGNISSE	7179	13154	3135	24637	46012	10960
	48 BLEISTIFTE U CHEM BUEROBEDARF	244	101	21	898	330	72
	49 PHARMAZEUTISCHE ERZEUGNISSE	5870	12745	3048	21823	40953	9784
	50 KOSMETISCHE ERZEUGNISSE	2860	4580	1088	9451	12890	3070
	51 SONSTIGE CHEMISCHE ERZEUGNISSE	61546	6564	1571	259861	27327	6514
	52 MUSIKINSTRUMENTE	830	1010	242	2265	2805	666
	53 KINDERSPIELZEUG CHRISTBAUMSCHM	6829	4323	1033	17666	11105	2655
	54 SONSTIGE ENDERZEUGNISSE	54545	77924	18558	308040	396283	94378
	ZUSAMMEN	1336068	280921	197359*	5034549	3129679	744917*
III	01 RUECKWAREN	57017	36952	8796	200253	119189	28381
	02 ERSATZLIEFERUNGEN	896	491	118	3727	2152	513
	INSGESAMT	63569157	355118	799209	333620949	127082983	3027137
	DARUNTER						
	EIGENVEREDELUNG	3087728	1761111	41955	9197517	551066	131311
	LOHNVEREDELUNG	693049	55109	13130	2918668	212861	50678
	PASSIVE VEREDELUNG	677241	76943	18327	2282421	253306	60343
	A U S F U H R						
IA	01 LEBENDE TIERE	St 12018	9093	2167	St 50262	38730	9222
	02 PFERDE	1) 209	89	22	2) 1040	428	103
	03 RINDVIEH	3) 8	3	1	4) 10	4	1
	04 SCHWEINE	93	249	58	895	1957	463
	SONSTIGE LEBENDE TIERE	310	9434	2248*	1945	41119	9789*
	ZUSAMMEN						
IB	01 NAHRUNGSMITTEL TIER URSPR						
	02 MILCH	7303	552	130	16499	1230	292
	03 KAESE	28134	9455	2250	105749	37356	8904
	04 FLEISCH UND FLEISCHWAREN	24640	7550	1796	180322	63200	15050
	05 DAERME	10127	2203	523	30257	7437	1772
	06 FISCH UND FISCHZUBEREITUNGEN	63865	6296	1505	270872	24690	5892
	08 SCHMALZ TALG TIER OELE FETTE	24229	1460	348	61654	4334	1033
	09 EIER EIWEISS EIGELB	133	140	35	643	905	217
	10 HONIG	21	6	1	49	14	2
	11 FISCHMEHL UND DGL	2062	76	18	15550	810	192
	ZUSAMMEN	180514	27738	6606*	681595	139976	33354*
IC	01 NAHRUNGSMITTEL PFL URSPR						
	02 WEIZEN	6795	294	71	30858	986	236
	03 ROGGEN	667354	12760	3042	1402979	26848	6395
	04 GERSTE	12306	341	81	55349	1341	320
	05 HAER				825	49	13
	06 MAIS	1206	27	6	1242	32	7
	07 HIRSE UND SONSTIGES GETREIDE	46	2	1	6646	238	57
	08 REIS	1342	62	16	3481	162	40
	09 MUELLEREIERZEUGNISSE	338214	8487	2019	1826276	45090	10739
	10 MALZ	4630	251	58	73851	3940	936
	11 NICHTOELHALTIGE SAEMEREIEN	2348	805	190	10216	3465	819
	12 HUELSENFRUECHTE ZUR ERNAEHRUNG	650	53	12	2306	259	57
	13 HUELSENFR ZUR VIEHFUETTERUNG				420	36	9
	14 GRUEN UND RAUHFUTTER	172852	973	231	717424	9022	1197
	15 KARTOFFELN	152313	4920	1172	1699990	5532	1318
	16 ANDERE HACKFRUECHTE	120	2	1	120	2	1
	17 GEMUESE SONST KUECHENGEWAECHSE	3316	229	52	6000	549	127
	18 OBST AUSSER SUEDFRUECHTEN	3012	188	45	81592	4069	970
	19 SUEDFRUECHTE	1339	108	25	8647	665	158
	20 GEMUESE OBSTKONSERV FRUCHTSAFT	5002	507	116	12276	1634	377
	21 KAKAOERZEUGNISSE	8058	2669	638	20891	5706	1361
	22 GEWUERZE	490	248	53	1539	871	204
	23 ZUCKER	13901	1000	238	168488	13976	3325
	24 OELFRUECHTE ZUR ERNAEHRUNG	637	62	15	17865	1143	270
	25 PFLANZL OELE U FETTE Z ERNAEHR	22725	2276	540	83042	9170	2182
	26 MARGARINE U AEHNL SPEISEFETTE	4700	599	140	12647	1757	418
	27 OELKUCHEN	158948	4624	1099	634863	19155	4560
	28 KLEIE	66052	1462	349	138713	3118	745
	29 SONST ABFALLERZEUGN VIEHFUETT	151114	1949	468	384539	3306	794
	30 SONST PFLANZL NAHRUNGSMITTEL	5025257	5861	1414	20157031	22829	5469
	31 LEB PFLANZEN ZIERGAERT ERZEUGN	5900	1436	343	12136	3384	805
	32 ZUSAMMEN	6830627	52195	12435*	26042252	184334	43909*
ID	01 GENUSSMITTEL						
	02 HOPFEN	4343	3415	811	10832	6846	1630
	03 KAFFEE	2579	1324	317	9440	5333	1277
	04 TEE	514	272	65	1361	697	167
	05 ROHTABAK	215	66	16	415	238	58
	06 TABAKERZEUGNISSE	1785	2115	504	4798	6947	1653
	07 BIER	125842	4584	1091	559853	20439	4855
	08 BRANNTWEIN	1376	418	100	5074	1532	365
	09 WEIN	6539	1359	320	23129	4603	1089
	ZUSAMMEN	143193	13553	3224*	614882	46635	11094*
IIA	01 ROHSTOFFE						
	02 ABFALLSEIDE SEIDENGEHAEUSE	17	4	1	53	48	11
	03 ZELLWOLLE SYNTHET FASERN U ABF	39119	16582	3953	140941	52668	12557
	04 WOLLE AND TIERHAARE REISSWOLLE	21585	9336	2226	79127	35872	8554
	05 BAUMWOLLE REISSBAUMWOLLE ABF	65313	9108	2167	217974	29793	7093

1) 41 Stück.- 2) 230 Stück.- 3) 25 Stück.- 4) 31 Stück.

noch: Anhang 1: Ein- und Ausfuhr (Spezialhandel) im Verkehr mit den Mitgliedsländern der Europäischen Wirtschaftsgemeinschaft nach Warengruppen und -untergruppen der Ernährungswirtschaft und der Gewerblichen Wirtschaft

Nr. der Warengruppe bzw. -untergruppe	Warenbenennung	Oktober/Dezember 1960			Januar/Dezember 1960			
		dz - 100 kg	1000 DM	1000 €	dz - 100 kg	1000 DM	1000 €	
I I A	05 FLACHS HANF JUTE UND DGL	6860	292	73	33163	1636	397	
	06 ABF V GESPINSTWAREN LUMPEN	92528	6633	1583	298870	22269	5305	
	07 FELLE ZU PELZWERK ROH	900	619	149	4930	4232	1011	
	08 ANDERE FELLE UND HAUTE	62323	12858	3063	228998	52898	12592	
	09 BETTFEDERN	267	227	53	896	871	207	
	10 HOLZ ZU HOLZMASSE	340	4	2	3511	31	8	
	11 BAU UND NUTZHOLZ RUNDHOLZ	205200	3235	771	697406	10734	2568	
	12 PFLANZL STOFFE Z FAERB OD GERB	6	1		571	14	1	
	13 KAUTSCHUK GUTTAPERCHA BALATA	27608	539	127	81734	1595	381	
	14 ROHGUHMEN SCHELLACK BALSAME	413	155	34	1850	612	139	
	15 OELFRUECHTE FUER TECHN OELE	1	1		1	1		
	16 STEINKOHL EINSCHL PRESSKOHL	39529900	279431	66531	153824400	1081731	257557	
	17 BRAUNKOHL EINSCHL PRESSKOHL	3336810	13600	3236	11741680	48095	11450	
	19 EISNERZE	16648	169	41	76166	644	153	
	20 ABBRAENDE SCHLACKEN FE MN HALT	3238855	2192	519	13152736	9089	2159	
	21 MANGANERZE	1159	58	14	6754	381	92	
	24 ZINKERZE	36700	854	203	169210	4304	1023	
	25 CHROMERZE	1134	25	8	3573	75	22	
	27 SCHWEFELKIES				200	1		
	28 SONSTIGE ERZE UND METALLASCHEN	149764	4035	964	439093	12221	2916	
	29 BAUXIT KRYOLITH	250	7	1	2332	54	11	
	30 SPEISE UND INDUSTRIESALZ	946339	1683	404	3621067	6271	1498	
	31 KALIROHSALZ	238339	999	237	992970	4504	1072	
	32 SONSTIGE STEINE UND ERDEN	20861840	28478	6803	69835024	103015	24600	
	34 SONST ROHSTOFFE F CHEM ERZEUGN	357284	3308	795	1472151	12636	3028	
	36 PFLANZL FLECHT U POLSTERSTOFFE	4656	456	107	21990	1725	416	
	37 EDELST SCHMUCKST PERLEN ROH	584	1199	288	1062	3541	848	
	38 SONST ROHSTOFFE AUCH ABFAELLE	309568	3122	746	1172798	11781	2803	
		ZUSAMMEN	68752310	399210	95099	258323231	1513342	360472
	I I B	01 HALBWAREN						
		02 ROHSEIDE UND SEIDENGESPINSTE	163	917	221	539	3041	731
		03 REYON SYNTHET FAEDEN AUCH GEZW	9491	9005	2139	35905	34835	8302
		04 GESPINSTE A ZELLW SYNTH FASER	4864	4466	1067	19289	18326	4373
		05 GESPINSTE WOLLE U AND TIERHAAR	3042	3124	738	9013	9039	2144
		06 GESPINSTE AUS BAUMWOLLE	2194	2575	609	8179	9427	2256
		07 GESPINSTE A FLACHS HANF JUTE	603	373	88	2935	1485	349
		08 BAU UND NUTZHOLZ SCHNITTHOLZ	196860	6123	1459	692621	21853	5212
		09 HOLZMASSE ZELLSTOFF	194965	9178	2186	719487	32676	7785
10 KAUTSCHUK BEARBEITET		25965	8170	1947	100678	31062	7403	
11 GLASMASSE ROHGLAS		14107	1915	456	43114	6070	1449	
12 ZEMENT		1736252	8430	2010	6484909	31650	7541	
13 SONST MINERALISCHE BAUSTOFFE		632562	13422	3199	2477863	50591	12058	
14 ROHEISEN		1346774	30938	7368	3695432	85781	20428	
15 ALTEISEN SCHROTT		3907587	67068	15965	12447426	216825	51614	
16 FERROLEGIERUNGEN		25705	5129	1223	76417	14923	3557	
17 EISENHALBZEUG		2007380	75302	17927	7869117	294222	70060	
18 ALUMINIUM ROH AUCH LEGIERUNGEN		5449	1354	321	20679	4841	1147	
19 KUPFER ROH AUCH LEGIERUNGEN		48537	12297	2925	124905	33932	8081	
20 NICKEL ROH AUCH LEGIERUNGEN		1117	384	91	4360	3151	748	
21 BLEI ROH AUCH LEGIERUNGEN		28338	2503	597	123831	11034	2633	
22 ZINN ROH AUCH LEGIERUNGEN		48105	42392	10096	114559	100243	23868	
23 ZINK ROH AUCH LEGIERUNGEN		19331	1855	444	91066	8563	2040	
24 SONST UNEDLE METALLE ROH		3757	1260	298	7864	3783	891	
25 FETTSAEUREN PAKAFFIN VASELIN		66445	6939	1650	273387	28890	6887	
26 SONST TECHNISCHE FETTE U OELE		36515	2378	562	123748	8419	2005	
27 KOKS		20406560	186963	44515	78986430	728362	173421	
28 RUECKST D ERDOEL U TEERDESTILL		1178857	9366	2229	3037988	38697	9215	
29 KRAFTSTOFFE UND SCHMIEROELE		5374301	41169	9801	11377217	108722	25895	
30 TEER U TEERDESTILL ERZEUGNISSE		316155	12832	3052	1234714	46391	11036	
31 AUFBEREITETE KALIDUENGEMITTEL		922952	11452	2724	2825667	34662	8251	
32 THOMASPHOSPHATMEHL		878335	2706	644	2975351	9805	2336	
33 SONSTIGE PHOSPHORUENGEMITTEL					11088	97	24	
34 STICKSTOFF A N G DUENGEMITTEL		646681	9967	2372	1846539	29608	7046	
35 GERBSTOFFAUSZUEGE		4354	299	72	18826	1476	355	
36 SONSTIGE CHEMISCHE HALBWAREN		735379	32572	7749	2817165	136647	32506	
37 GOLD FUER GEWERBLICHE ZWECKE			540	129		1653	396	
38 SONSTIGE HALBWAREN		325651	16840	4009	1231091	61261	14986	
	ZUSAMMEN	41155333	422203	152882	41929399	2262043	538629	
I I C A	01 VORERZEUGNISSE							
	02 GEWEBE A SEIDE REYON SYNTH FAD	9225	19625	4683	27607	60377	14410	
	03 GEWEBE A ZELLWOLLE SYNTH FASER	6118	10293	2461	21012	36044	8597	
	04 GEWEBE A WOLLE U AND TIERHAAR	4518	9228	2203	17376	36041	8609	
	05 GEWEBE AUS BAUMWOLLE	11426	17365	4145	43975	65761	15670	
	06 GEWEBE AUS FLACHS HANF JUTE	21797	5778	1380	81147	19579	4676	
	07 LEDER	13288	11030	2633	44993	38463	9183	
	08 FELLE ZU PELZWERK BEARBEITET	166	2306	551	907	9242	2210	
	09 PAPIER UND PAPPE	113382	17177	4085	396597	57674	13740	
	10 FURNIERE SPERRHOLZ FASSHOLZ	129075	10862	2591	475367	39679	9447	
	11 STEINZEUG TON PORZELLANERZEUGN	274735	14933	4755	967159	71097	16949	
	12 GLAS	121885	12143	2897	384400	41052	9807	
	13 KUNSTSTOFFE	229649	65067	15512	865307	242760	57866	
	14 TEERFARBSTOFFE	20658	25536	6083	78217	97779	23281	
	15 SONST FARBSTOFFE FARBEN LACKE	85893	17725	4233	372211	68371	16304	
	16 DEXTRINE GELATINE UND LEIME	53942	6578	1567	194362	25015	5951	
	17 SPRENGSTOFFE SCHIESSBED ZUENDE	7807	3945	941	29932	15176	3619	
	18 SONST CHEMISCHE VORERZEUGNISSE	711869	106419	25301	2694015	394424	93961	
	19 GUSSROEHREN	60938	3936	938	275128	16544	3948	
	20 STAHLROEHREN	442953	43184	10283	1369932	127922	30465	
	21 STAB UND FORMEISEN	3893039	199874	47596	12477957	637246	151740	
	22 BLECH AUS EISEN	2473888	144522	36792	8167507	493776	117576	
	23 DRAHT AUS EISEN	574737	36337	8650	1938961	120990	28801	
	24 EISENBAHNOBERBAUMATERIAL	265321	8257	1967	1272776	46999	11188	
	25 SCHMIEDB GUSS SCHMIEDESTUECKE	50992	4890	1168	173300	18398	4381	
	26 STANGEN BLECHE USW KUPFER	25677	11269	2688	103515	45851	10947	
	27 STANGEN BLECHE USW ALUMINIUM	17462	7724	1843	55927	25286	6031	
	28 STANGEN BLECHE USW AND UNEDL M	5842	5364	1293	21100	20203	4829	
	29 STANGEN BLECHE USW EDELMETALLE	91	1445	340	301	4408	1047	
	30 EDELST SCHMUCKST PERLEN BEARB	9	11267	2682	32	43449	10350	
	31 SONSTIGE VORERZEUGNISSE	45851	4452	1059	201192	16963	4061	
	ZUSAMMEN	9672229	853571	203360	32752212	2936529	699644	
I I C B	01 ENDERZEUGNISSE							
01 STRICKWAREN SEIDE CHEMIEFASERN	836	4765	1128	2856	15454	3663		

noch: Anhang 1: Ein- und Ausfuhr (Spezialhandel) im Verkehr mit den Mitgliedsländern der Europäischen Wirtschaftsgemeinschaft nach Warengruppen und -untergruppen der Ernährungswirtschaft und der Gewerblichen Wirtschaft

Nr. der Warengruppe bzw. -untergruppe	Warenbenennung	Oktober/Dezember 1960			Januar/Dezember 1960		
		dz - 100 kg	1000 DM	1000 €	dz - 100 kg	1000 DM	1000 €
I I C H	STRICKWAREN WOLLE U ANDU TIERH	333	2007	478	984	6538	1551
02	STRICKWAREN AUS BAUMWOLLE	257	662	157	976	2675	638
04	SONST KLEIDUNG SEIDE CHEMIEFAS	1920	6690	1592	4707	23429	5578
05	SONST KLEIDUNG WOLLE ANDU TIERH	1086	6320	1508	3509	20264	4831
06	SONST KLEIDUNG AUS BAUMWOLLE	2086	4912	1172	9953	20654	4923
07	SONST KLEIDUNG FLACHS HANF USW	322	1113	269	1262	6268	1501
08	HUETE	200	895	213	677	3127	745
09	SONSTIGE SPINNSTOFFWAREN	12614	9851	2351	48190	35689	8523
10	PELZWAREN	31	247	62	83	713	172
11	SCHUHE AUS LEDER	553	1536	365	3114	7929	1895
12	ANDERE LEDERWAREN	2197	6406	1523	7081	19934	4749
13	PAPIERWAREN	52164	11650	2778	184050	43870	10479
14	BUECHER KARTEN NOTEN BILDER	28453	13963	3242	99333	49077	11715
15	HOLZWAREN	103103	28215	6744	370421	100641	24011
16	KAUTSCHUKWAREN	45468	22847	5448	174471	87770	20944
17	STEINWAREN	95235	4930	1176	329444	16535	3941
18	STEINZEUG PORZELLAN U AE WAREN	100920	25137	5979	388228	93213	22205
19	GLASWAREN	116484	21228	5067	507388	71421	17052
20	MESSEHSCHMIEDEWAREN	2423	5764	1377	8577	19352	4623
21	WERKZEUGE LANDWIRTSCH GERAETE	26474	22606	5392	102786	79705	18987
22	SONSTIGE EISENWAREN	527507	124710	29768	2053176	453528	108218
23	WAREN A KUPFER U KUPFERLEGIER	6186	7919	1898	22190	26700	6396
24	EDELMETALLW VERGOLD VERSILB W	701	9585	2292	2098	33694	8045
25	SONST WAREN A UNEDLEN METALLEN	48038	38831	9278	179817	138982	33182
26	WERKZEUGMASCHINEN WALZWERKSANL	212299	135348	32232	689011	409373	97462
27	TEXTIL LEDEHINDUSTRIEMASCHINEN	83931	91404	21782	298913	318212	75805
28	LANDMASCHINEN U ACKERSCHLEPPER	123296	50841	12126	624490	260663	62126
29	DAMPFLOKOMOTIVEN				1441	912	217
30	KRAFTMASCHINEN	45687	34888	8310	173786	136053	32410
31	PUMPEN DRUCKLUFTMASCHINEN	54861	44393	10583	203795	159170	37962
32	FOERDERMITTEL	84729	36932	8790	369833	150852	35929
33	PAPIER UND DRUCKMASCHINEN	63430	52069	12393	210831	170848	40686
34	BUEROMASCHINEN	10865	36769	8761	35480	119186	28395
35	NAHRUNGSMITTELINDUSTRIEMASCHIN	25936	22255	5304	102949	84402	20120
36	SONSTIGE MASCHINEN	339308	198478	47253	1221300	702728	167404
37	WASSERFAHRZEUGE	241	46051	10964	2889	145875	34744
38	KRAFTFAHRZEUGE LUFTFAHRZEUGE	580425	280603	66804	2010366	987726	235175
39	FAHRRADER	13067	6665	1586	60290	28712	6838
40	SONSTIGE FAHRZEUGE	18633	4965	1194	69901	18879	4499
41	ELEKTROTECHNISCHE ERZEUGNISSE	288404	316886	75490	1060415	1072143	255392
42	UHREN	5214	16225	3863	17030	51057	12170
43	FEINMECHAN U OPTISCHE ERZEUGN	14945	53518	12738	55918	193546	46100
44	WACHSWAREN UND SEIFEN	4483	1395	331	17534	4708	1127
45	WAREN AUS KUNSTSTOFFEN	16348	20544	4893	56434	70319	16784
46	SPIELFILME BEL FILME PLATTEN	54	648	159	159	1998	481
47	PHOTOCHEMISCHE ERZEUGNISSE	5172	5725	1372	21771	28719	6853
48	BLEISTIFTE U CHEM BUEROBEDARF	4973	4240	1015	18089	15230	3649
49	PHARMAZEUTISCHE ERZEUGNISSE	12938	27848	6638	50236	106393	25358
50	KOSMETISCHE ERZEUGNISSE	2813	2402	571	10003	8208	1955
51	SONSTIGE CHEMISCHE ERZEUGNISSE	313948	40387	9616	1219722	162175	38629
52	MUSIKINSTRUMENTE	2374	3173	755	8050	11085	2637
53	KINDERSPIELZEUG CHRISTBAUMSCHM	11321	11115	2646	42519	36677	8747
54	SONSTIGE ENDERZEUGNISSE	41715	30821	7333	175724	130215	30991
	ZUSAMMEN	3555560	1858977	466759	13331361	963226	659212
III	01 RUECKWAREN	30384	12273	2923	125230	39959	9515
	02 ERSATZLIEFERUNGEN	12630	6024	1435	45420	20693	4927
	INSGESAMT	130333090	10751789	46991	473847527	141478563	370545
	DARUNTER						
	EIGENVEREDELUNG	1482886	259029	61700	5530219	918532	218808
	LOHNVEREDELUNG	893699	79064	18816	3743882	298357	70959
	PASSIVE VEREDELUNG	668696	55416	13200	3037368	213323	50781

noch: Anhang 2: Gegenüberstellung der Warengruppen und -untergruppen der Ernährungswirtschaft und der Gewerblichen Wirtschaft und Nummern des Warenverzeichnisses für die Außenhandelsstatistik im Jahre 1960

32 Sonstige Steine und Erden 2504 10 50 2505 10 90 2506 10 21 29 90 2507 11 15 21 29 31 35 41 45 51 59 71 75 80 2508 10 50 2512 10 90 2513 11 19 50 90 2514 00 2515 10 2516 10 91 2517 10 40 70 90 2518 10 30 80 2519 10 31 33 39 2520 11 15 51 55 59 2521 00 2522 10 90 2524 00 2526 11 15 50 2527 10 50 2531 11 15 51 53 55 2532 19 20 30 40 90 2604 00 2715 10 50 3819 24 7194 00	Gespinnste: 3 aus Zellwolle und synthetischen Fasern 5605 11 15 19 21 24 26 27 28 29 31 39 61 64 66 67 68 69 71 79 81 85 5606 11 19 51 55 59 4 aus Wolle und anderen Tierhaaren 5306 11 15 19 51 55 59 5307 11 15 19 51 55 59 5308 11 19 51 59 5309 10 51 59 5310 10 21 29 50 5 aus Baumwolle 5505 11 12 13 14 15 16 17 18 19 21 29 31 39 40 51 52 53 54 55 56 57 58 59 61 69 71 79 81 82 85 5506 10 50 90 6 aus Flachs, Hanf, Jute, Hartfasern und dgl. 5403 11 12 13 14 15 16 17 18 19 21 23 25 27 28 29 30 41 45 50 5404 10 50 5705 10 50 5706 00 5707 10 30 50 90 5708 00 7 Bau- und Nutzholz (Schnittholz) 4405 10 61 65 90 4406 00 4407 11 15 51 55 4408 11 19 9811 11 8 Holzmasse, Zellstoff 4701 10 20 41 43 45 46 49 61 65 66 69 80 99 9 Kautschuk, bearbeitet 4003 00 4005 00 4006 10 50 4007 10 90 4008 11 10 Glasmasse, Rohglas 3208 70 7002 00 7003 10 50 80 7004 10 11 Zement 2523 10 20 30 90 12 Sonstige mineralische Baustoffe 2515 50 2516 95 6801 10 60 6802 21 25 29 6807 10 50 80 6808 10 90 6809 00 6810 10 6811 11 19 50 70 6816 11 19 20 50 90 6901 00 6902 10 60 70 90 6904 10 50 70 90 6905 11 19 13 Roheisen 7301 10 20 30 40 50 91 99 7305 50 14 Alteisen (Schrott) 7303 01 11 13 19 95 99 7342 00 8904 00 15 Ferrolegierungen 7302 11 19 21 25 28 31 32 33 38 40 51 55 60 70 81 83 91 93 95 99 16 Eisenhalbzeug 7304 10 80 7306 10 50 90 7307 23 25 33 35 63 65 73 75 90 7308 18 19 80 7315 01 05 07 11 16 NE-Metalle, roh, auch Legierungen und Altmetalle: 17 Aluminium 7601 11 15 91 93 99 7605 10 50 18 Kupfer 7401 20 30 51 55 59 80 90 7402 00 7406 20 31 35 39 19 Nickel 7501 20 31 39 91 95 7503 31 35 90 7505 00 20 Blei 7801 11 19 25 28 29 90 7804 90 21 Zinn 8001 11 15 90 8004 30 50 22 Zink 7901 12 14 16 25 61 69 90 7903 70 90 23 Sonstige unedle Metalle 2805 70	7701 11 15 90 7702 70 90 7704 00 8101 11 15 18 8102 11 15 18 8103 11 18 8104 11 21 31 42 48 51 61 63 65 71 77 81 90 24 Fettsäuren, Paraffin, Vaseline und Wachse 1510 01 05 31 39 50 1515 10 90 1516 10 20 50 90 2712 00 2713 10 21 25 59 61 69 90 2914 53 3404 11 19 50 25 Sonstige technische Fette und Öle 1501 02 42 1502 10 22 32 1503 02 1504 10 29 60 73 74 92 1505 10 90 1506 10 90 1507 02 04 06 08 12 14 16 18 20 22 24 26 28 32 36 38 42 44 46 48 49 50 52 54 56 58 62 64 66 68 70 96 98 1508 10 90 1509 10 90 1512 13 28 58 88 1514 00 1515 00 3806 10 50 26 Koks 2704 11 19 50 27 Rückstände der Erdöl- und Steinkohlenteerdestillation 2708 10 50 90 2714 10 20 30 90 2716 10 21 29 90 28 Kraftstoffe und Schmieröle 2710 11 13 15 17 21 23 25 27 29 33 35 37 41 43 45 47 51 53 55 57 61 63 69 70 82 85 89 2711 10 90 2798 00 3403 51 59 29 Teer und Teerdestillations- erzeugnisse 2706 11 15 90 2707 11 13 15 19 20 30 41 45 49 51 53 55 61 63 65 70 90 2901 51 53 55 30 Aufbereitete Kalidüngemittel 2838 11 3104 29 30 40 90 31 Thomasphosphatmehl 3103 10 32 Sonstige Phosphordüngemittel 2510 50 3103 20 30 90 33 Stickstoff- und andere anderweitig nicht genannte Düngemittel 3102 11 15 20 30 40 50 60 70 80 90 3105 11 15 80 90 34 Gerbstoffauszüge 3201 11 12 13 14 15 16 19 50 35 Sonstige chemische Halbwaren 1302 15 1511 10 50 1517 10 20 90 2803 10 90 2806 10 50 2807 00 2808 00 2809 10 50 2810 00 2811 00 2813 30 40 70 2815 10 90 2816 10 50 2817 10 31 35 2818 50 2820 10 30 2822 10 90 2823 00 2828 20 2829 10 2830 11 35 2831 10 50 2832 11 15 2835 10 30 2837 10 20 30 90 2838 41 45 69 71 79 2840 11 19 20 30 40 90 2853 00 2856 10 20 2901 11 19 31 39 61 63 65 71 79 2906 11 13 15 2914 21 23 3501 11 19 40 3502 11 21 40 3504 00 3801 10 50 3802 00 3803 10 3804 00	3806 90 3807 10 20 31 39 40 50 90 3808 10 20 30 90 3809 10 30 90 3810 10 30 90 3819 03 05 21 4402 00 37 Gold für gewerbliche Zwecke 7107 10 7111 20 60 38 Sonstige Halbwaren 1108 10 21 29 30 40 50 1109 00 2208 50 2704 80 2705 10 80 3819 28 38 4206 19 4412 10 50 6815 10 7105 10 60 7109 11 51 7111 10 40 50 80 C. Fertigwaren a) Vorerzeugnisse Gewebe, Gewirke und dgl.: 1 aus Seide, Reyon (Kunstseide) und synthetischen Fäden 5009 11 12 15 16 17 21 25 31 32 51 53 55 57 61 65 71 75 5010 00 5104 01 05 11 15 21 25 26 27 31 35 36 37 41 51 52 54 55 56 57 58 61 65 71 72 74 75 76 77 78 5202 10 90 5311 21 25 5509 10 21 24 25 26 27 28 29 5607 11 18 21 24 25 26 27 28 29 5804 09 10 21 25 5805 02 10 21 25 40 5806 10 20 5808 01 21 22 23 5809 21 22 23 51 52 53 71 73 78 5810 10 20 5913 21 51 5917 21 25 6001 09 10 21 25 6006 21 25 6105 02 03 04 10 20 6507 30 2 aus Zellwolle und synthetischen Fasern 5607 01 05 08 15 51 55 56 57 5802 05 20 5804 06 61 65 5805 06 61 65 5806 60 5913 26 56 6917 53 6001 60 6105 07 6201 20 3 aus Wolle und anderen Tierhaaren 5311 01 05 08 50 60 70 80 91 95 96 97 5312 10 90 5313 00 5801 31 35 5802 01 31 35 5804 03 30 5810 30 5917 41 51 59 6001 30 6105 05 6201 30 4 aus Baumwolle 5507 10 90 5508 00 5509 01 05 08 30 40 51 52 53 58 60 71 72 73 75 76 77 5801 90 5802 50 5804 01 05 51 55 59 5805 09 51 55 5806 50 5808 05 25 5809 25 55 75 91 99 5810 01 03 05 08 50 5912 15 5913 25 55 5917 55 6001 01 50 6006 50 6106 06 51 55 6201 50 6203 10 6507 19 5 aus Flachs, Hanf, Jute, Hartfasern und dgl. 5405 10 21 22 23 28 51 52 53 58 5709 10 50 5710 00 5711 10 90 5712 00 5802 71 73 75 90 5803 10 90 5804 90
--	---	--	--

noch: Anhang 2: Gegenüberstellung der Warengruppen und -untergruppen der Ernährungswirtschaft und der Gewerblichen Wirtschaft und Nummern des Warenverzeichnisses für die Außenhandelsstatistik im Jahre 1960

5805 01 90	3906 10 90	2913 11 15 21 25 30 41 49 60 70	7903 10 20 31 35
5806 90	3907 20 21 22 23 24 25 26 27 28	80	7904 00
5808 09 29	4002 10 30 50	2914 01 05 11 15 19 25 31 35 39	7906 91
5809 29 59 79	9801 13 15	43 51 56 59 63 71 79 81 89	8002 00
5810 40 90		90	8003 00
5907 10 30 50 90	13 Teerfarbstoffe	2915 11 13 15 19 30 51 55 56 59	8005 00
5908 00	3205 10 60 70 80	70 81 89	8101 20 31 35 40
5909 10 90	14 Sonstige Farbstoffe; Farben, Lacke und Kitte	2916 01 05 10 21 25 31 35 41 45	8102 20 31 35 40
5912 17 19 50 90	2827 10	51 53 55 58 59 65 70 80 91	8103 80
5913 29 59	2835 20 50 70	96 99	8104 19 29 39 49 59 69 75 79 89
5917 60	2842 25	2917 00	8207 00
6001 90	2847 21	2918 00	8315 30
6006 70	2945 30	2919 30 90	
6105 01 09 41 45 90	3204 11 13 19 81 89	2920 00	28 aus Edelmetallen
6203 51 55 90	3206 10 80	2921 00	7105 90
6 Leder	3207 05 11 15 21 25 31 39 41 45	2922 11 13 15 19 51 59 70	7107 90
4102 10 22 23 29 31 39 51 52 53	51 59 60 81 89	2923 11 60 70 99	7109 15 55
55 56 57 58 59 70 82 83 89	3208 11 19 30 51 59	2924 11 59	
4103 10 30 53 54 57 59	3209 01 04 07 10 20 30 40 50 60	2925 10 29 60 90	30 Edelsteine, Schmucksteine und Perlen, bearbeitet
4104 10 30 52 53 54 57 59	80 90	2926 10 90	7101 50
4105 10 61 63 65 69	3210 10 90	2927 10 90	7102 15 35 55 95 99
4106 10 90	3211 00	2928 00	7103 95 99
4107 00	3212 10 50	2929 10 90	9111 31 35
4108 10 50	3213 10 20 30	2930 00	9213 20
4110 00		2931 30 40 99	
7 Felle zu Pelzwerk, bearbeitet		2934 00	31 Sonstige Vorerzeugnisse
4302 10 40	15 Dextrine, Gelatine und Leime	2935 11 19 31 35 41 51 89 90	4601 20 95 99
8 Papier und Pappe	3501 60	2936 59	4808 50
4801 01 03 04 05 07 08 11 12 13	3503 10 61 63 65 69	2937 11 51 53 59	4811 50
15 18 21 22 23 24 25 26 27	3505 10 69	2940 20	4812 10 90
29 30 41 43 44 45 47 51 53	3506 11 15 17 19 50	2945 10 90	5910 11 15 50 90
55 56 58 61 62 63 65 66 68	3901 03	2950 00	6812 11 15 19 90
71 73 75 77 81 83 85 89 90	3902 03	3104 21	6813 21 25 41 45 49 61 69
4802 00	3903 03	3202 10 50	6814 00
4803 10 31 39 60 90	3905 03	3301 10 21 22 23 24 25 29 50	9502 11 19
4804 10 20 30 50 90		3302 00	9503 10 51
4805 31 39 50 90	16 Sprengstoffe, Schießbedarf, Zündwaren	3303 00	9505 11 51
4806 00	3601 00	3304 90	9801 11 19
4807 11 15 19 25 60 70	3602 00	3503 40	
4815 40	3603 00	3808 40 51 59	
9 Furniere, Sperrholz, Faßholz und dgl.	3604 00	3816 00	
4409 50 81 89	3605 00	3818 00	
4411 10 90	3606 00	3819 01 11 26 32 51 62 76	
4413 10 30 91 95	3607 10 50 90	4807 35	18 Gußröhren
4414 10 90	3608 10	7317 10 50 90	7320 11 15 19
4415 10 50 90	9307 10 70 81 89	7320 11 15 19	
4416 00		19 Stahlröhren	7318 05 12 19 21 25 32 39 41 45
4417 00	17 Sonstige chemische Vorerzeugnisse	52 59 82 89 91 95	7320 30
4418 10 50 90	1108 80		20 Stab- und Formeisen
4502 10 90	1510 80		7309 19 80
4809 21 25 31 35 90	1511 20		7310 20 30 50 60 71 76 81 86
9811 15	2801 10 30 50		7311 21 23 25 27 29 30 53 59 65
10 Steinzeug-, Ton- und Porzellan-erzeugnisse	2802 00		67 68 69 95
6804 51 52 53 54 57 59	2804 10 20 30 40 50 61 65 70 80		7312 10 33 39 53 54 65 67 68 69
6805 10 70 90	2805 10 20 30 40 50 60 80		81 82 89 99
6905 50	2812 00		7315 19 23 24 25 26 27 28 29 31
6906 40 90	2813 10 20 50 60 90		33 34 42 44 49 51 54 56 58
6907 10 20 51 59	2814 10 20 90		61 62 66 67
6908 10 20 51 59	2817 50		
11 Glas	2818 10		21 Blech aus Eisen
7004 50 91 95 97	2819 00		7313 02 03 11 12 13 14 15 16 17
7005 11 15 19 91 99	2820 50		18 19 21 23 25 27 29 41 43
7006 10 20 91 95 97	2821 10 90		45 47 49 78 81 82 83 84 85
7007 51 55 91 95	2824 00		86 87 88 89 94 99
7008 10 50	2825 00		7315 70 71 73 74 76 77 78 79 81
7009 10	2826 00		84 86 88
7010 10 50 90	2827 90		22 Draht aus Eisen
7015 10	2828 10 30 40 50 60 70 80 90		7310 10
7016 10	2829 50 80		7314 11 13 15 31 33 36 41 53 56
7018 11 15 51 55	2830 15 21 25 31 41 45 61 65 69		7315 22 90 91 93 95 96 98 99
7021 11	81 89		8315 91
12 Kunststoffe	2832 19 50		23 Eisenbahnoberbaumaterial
3901 10 11 12 13 14 15 16 17 18	2833 10 90		7316 01 08 11 12 15 16 21 25 31
19 20 21 22 23 24 25 26 27	2834 19 50		35 41 45 92 93 99
28 29 30 31 32 33 34 35 36	2835 90		24 Schmiedbarer Guß, Schmiedestücke
37 38 39 40 41 42 43 44 45	2836 10 90		7310 01
46 47 48 49 50 51 52 53 54	2838 13 15 21 39 51 53 55 61 75		7340 05 50 65 75 81 83 85 87 89
55 56 57 58 59 60 61 62 63	80		8609 01 11 19 20 30 71 79
64 65 66 67 68 69 70 71 72	2839 01 10 20 30 40 50 90		Stangen, Bleche, Draht usw.
73 74 75 76 77 78 79 80 81	2840 01		25 aus Kupfer, Kupferlegierungen
82 83 84 85 86 87 88 89 90	2841 10 50		7403 21 23 25 29 41 43 45 49 61
91 92 93 94 95 96 97 98 99	2842 11 15 21 31 33 35 41 45 51		63 65 69
3902 08 09 10 11 12 13 14 15 16	55 69 80		7404 31 33 35 39
17 18 19 20 21 22 23 24 25	2843 00		7407 20 61 63 65 69 90
26 27 28 29 30 31 32 33 34	2844 00		7419 30 40 50
35 36 37 38 39 40 41 42 43	2845 10 90		8315 99
44 45 46 47 48 49 50 51 52	2846 11 19 50 90		26 aus Aluminium, Aluminiumlegierungen
53 54 55 56 57 58 59 60 61	2847 11 15 29 30 40 50 60 90		7602 10 21 29 60 71 79
62 63 64 65 66 67 68 69 70	2848 10 90		7603 10 31 39 40 50
71 72 73 74 75 76 77 78 79	2849 30 51 59 90		7606 10 41 49
80 81 82 83 84 85 86 87 88	2850 10 90		7616 11 20
89 90 91 92 93 94 95 96 97	2851 00		27 aus sonstigen unedlen Metallen
98 99	2852 10 30 90		7106 00
3903 10 11 12 13 14 15 16 17 18	2854 00		7108 00
19 20 21 22 23 24 25 26 27	2855 10 20 90		7110 00
28 29 30 31 32 33 34 35 36	2856 90		7502 12 15 17 19 52 55 61 64 66
37 38 39 40 41 42 43 44 45	2857 10 30 51 59		68 72 75 81 84 86 88
46 47 48 49 50 51 52 53 54	2858 00		7503 01 03 11 14 16 18
55 56 57 58 59 60 61 62 63	2902 19 21 25 31 35 41 45 51 59		7504 10
64 65 66 67 68 69 70 71 72	90		7506 80
73 74 75 76 77 78 79 80 81	2903 10 50 90		7702 10 30 50
82 83 84 85 86 87 88 89 90	2904 11 15 21 25 31 39 41 49 51		7802 00
91 92 93 94 95 96 97 98 99	59 61 69 90		7803 00
3904 10 11 12 13 14 15 16 17 18	2905 10 20 40 50 90		7805 10
19 90 91 92 93 94 95 96 97	2906 30 45 60 90		7806 10
98 99	2907 11 90		7902 10 50
3905 10 11 12 13 14 15 16 17 18	2908 10 21 25 30 40 51 55 70 80		
19 30 31 32 33 34 35 36 37	2909 10 90		
38 39 50 51 52 53 54 55 56	2910 00		
57 58 59	2911 11 19 31 35 39 51 53 55 59		
	2912 00		

noch: Anhang 2: Gegenüberstellung der Warengruppen und -untergruppen der Ernährungswirtschaft und der Gewerblichen Wirtschaft und Nummern des Warenverzeichnisses für die Außenhandelsstatistik im Jahre 1960

8 Hüte 6501 10 50 6502 10 50 90 6503 11 15 41 45 61 65 81 85 6504 01 10 40 60 80 6505 10 40 50 90 6506 90	16 Kautschukwaren 4006 90 4008 19 51 59 4009 10 51 59 4010 10 51 53 55 4011 10 21 23 25 27 29 30 40 51 53 55 57 59 70 81 83 85 87 89 4012 10 90 4013 10 50 4014 10 90 4015 10 4016 00 5911 00 5917 15 6006 80 6401 10 6402 72 75 6405 14 6506 40 8504 96 8880 01 9602 01 9706 65	7324 10 51 59 7325 10 90 7326 00 7327 10 51 59 90 7328 00 7329 12 13 19 21 23 29 30 50 68 70 91 99 7330 00 7331 10 20 30 40 51 55 60 71 75 79 90 7332 21 23 24 25 27 28 29 51 52 54 55 57 59 91 92 93 94 95 97 98 99 7333 10 50 90 7334 10 50 90 7335 11 15 19 31 39 50 81 89 91 95 99 7336 10 20 31 35 39 51 53 55 59 73 75 79 90 7337 21 25 30 51 61 63 65 69 7338 11 19 20 30 41 43 45 47 49 50 61 62 63 64 65 66 67 68 69 70 80 91 99 7339 10 30 90 7340 07 11 13 15 21 23 25 27 31 33 35 37 38 39 41 42 43 44 45 48 49 67 77 91 93 95 96 97 98 99 7343 10 30 90 7380 00 7399 00 8201 17 8204 33 63 71 8208 10 30 50 90 8214 11 8217 20 8301 12 14 15 31 35 41 49 50 60 80 8302 11 19 22 23 24 8303 60 8304 00 8305 10 50 71 75 90 8307 30 40 50 91 93 99 8308 10 8309 10 8311 50 90 8314 10 8401 30 50 70 90 8402 11 19 50 90 8407 50 8411 11 15 91 8413 10 30 50 8417 31 51 81 89 98 8420 20 30 40 50 59 91 8422 77 79 99 8428 80 8437 41 8440 81 89 8441 80 8454 50 8462 94 8610 11 19 30 50 8706 91 8714 95 97 8905 00 9010 60 9111 20 9213 10 9401 71 79 9403 51 61 65 70 81 83 9404 11 19 20 9602 57 67 97 9606 11 19 9706 25 27 28 9804 31 9807 10 50 9813 00	25 Sonstige Waren aus unedlen Metallen 6602 25 6603 10 25 7116 39 7503 20 7504 50 7506 10 20 33 39 90 7604 10 32 33 35 50 7607 00 7608 10 20 50 90 7609 00 7610 01 11 19 52 55 59 7611 00 7612 00 7613 00 7614 00 7615 00 7616 15 40 50 60 90 7703 00 7804 10 7805 50 90 7806 50 7905 00 7906 10 99 8004 10 8006 10 90 8101 90 8102 90 8103 90 8204 31 8214 15 19 51 55 59 8217 10 30 40 8301 73 75 8302 21 26 27 29 30 40 50 60 70 81 89 90 8306 90 8308 90 8309 20 30 50 70 90 8310 00 8311 10 8312 00 8313 10 30 90 8314 91 99 8381 00 8399 00 8420 80 8434 15 49 51 59 60 9110 10 9111 40 9307 92 93 9403 59 69 85 87 88 9801 35 41 43 45 53 9802 11 80 9803 91 9804 19 50 9810 29 59 81 89 90 9812 59 9814 19 50
9 Sonstige Spinnstoffwaren 3004 10 30 5807 01 02 08 10 20 40 50 90 5901 11 15 19 5902 11 12 13 17 18 19 20 30 40 51 53 57 59 5903 00 5904 10 20 40 50 71 72 73 75 77 79 90 5905 10 50 70 80 91 95 5906 00 5912 11 5914 10 30 5915 10 90 5916 10 90 5917 11 19 43 45 70 80 90 6205 01 50 90 6402 79 6601 11 19 50 6702 10 9801 65	17 Steinwaren 6802 50 62 66 69 6803 00 6804 11 19 6810 90 6815 30 90 6903 10 30 50 70 90 6909 11 19 40 9805 10 9806 10	7343 10 30 90 7380 00 7399 00 8201 17 8204 33 63 71 8208 10 30 50 90 8214 11 8217 20 8301 12 14 15 31 35 41 49 50 60 80 8302 11 19 22 23 24 8303 60 8304 00 8305 10 50 71 75 90 8307 30 40 50 91 93 99 8308 10 8309 10 8311 50 90 8314 10 8401 30 50 70 90 8402 11 19 50 90 8407 50 8411 11 15 91 8413 10 30 50 8417 31 51 81 89 98 8420 20 30 40 50 59 91 8422 77 79 99 8428 80 8437 41 8440 81 89 8441 80 8454 50 8462 94 8610 11 19 30 50 8706 91 8714 95 97 8905 00 9010 60 9111 20 9213 10 9401 71 79 9403 51 61 65 70 81 83 9404 11 19 20 9602 57 67 97 9606 11 19 9706 25 27 28 9804 31 9807 10 50 9813 00	26 Werkzeugmaschinen (einschl. Walzwerksanlagen) 8422 21 84 8444 11 19 91 93 95 99 8445 03 04 07 08 11 15 19 21 22 24 26 27 28 29 31 33 35 39 41 45 49 51 59 61 65 69 71 72 79 81 83 84 86 87 89 91 92 99 8446 10 30 51 59 8447 11 15 19 21 25 31 35 41 45 51 59 80 8448 51 55 60 70 91 99 8449 71 95 8459 41 49 51 59 94 95 8466 20 8505 20
10 Pelzwaren 4303 10 90 4304 00 6402 50 6506 10	18 Steinzeug-, Ton-, Steingut- und Porzellanwaren 3819 34 6909 51 59 60 81 89 6910 10 70 90 6911 11 19 51 59 80 6912 10 41 49 71 75 80 6913 10 41 49 70 90 6914 10 40 70 90 8504 99 8525 21 25 29 8526 20 9019 21 23 25 27 9110 30 9811 20	7343 10 30 90 7380 00 7399 00 8201 17 8204 33 63 71 8208 10 30 50 90 8214 11 8217 20 8301 12 14 15 31 35 41 49 50 60 80 8302 11 19 22 23 24 8303 60 8304 00 8305 10 50 71 75 90 8307 30 40 50 91 93 99 8308 10 8309 10 8311 50 90 8314 10 8401 30 50 70 90 8402 11 19 50 90 8407 50 8411 11 15 91 8413 10 30 50 8417 31 51 81 89 98 8420 20 30 40 50 59 91 8422 77 79 99 8428 80 8437 41 8440 81 89 8441 80 8454 50 8462 94 8610 11 19 30 50 8706 91 8714 95 97 8905 00 9010 60 9111 20 9213 10 9401 71 79 9403 51 61 65 70 81 83 9404 11 19 20 9602 57 67 97 9606 11 19 9706 25 27 28 9804 31 9807 10 50 9813 00	27 Maschinen für die Spinnstoff-, Leder- und Lederwarenindustrie 8410 23 8416 10 81 84 91 8418 35 40 93 8436 01 11 15 20 30 41 45 50 60 70 80 8437 11 13 15 19 21 25 29 31 33 35 39 49 51 53 55 59 60 70 80 8438 11 15 17 19 31 32 35 38 41 42 45 51 52 53 55 90 8439 10 50 8440 01 05 11 15 19 20 41 45 50 60 71 73 75 91 97 99 8441 11 19 20 30 51 59 90 8442 10 30 50 91 93 95 8445 01 8459 31 35 38 93 8505 10 9016 41
11 Schuhe aus Leder 6402 10 31 32 34 36 38 39 6403 50 6405 50	19 Glaswaren 7007 10 7009 50 7010 10 21 23 25 29 30 40 60 91 99 7012 00 7013 10 30 51 55 61 65 71 75 81 85 7014 19 21 29 40 51 55 81 85 89 7015 20 51 55 7016 90 7017 10 20 30 50 7019 11 15 19 21 29 40 50 80 90 7020 10 20 30 40 50 70 80 7021 15 19 90 7116 01 8504 95 8525 10 8526 10 9017 41 9023 10 21 25 9801 57 9814 11 9815 10	7343 10 30 90 7380 00 7399 00 8201 17 8204 33 63 71 8208 10 30 50 90 8214 11 8217 20 8301 12 14 15 31 35 41 49 50 60 80 8302 11 19 22 23 24 8303 60 8304 00 8305 10 50 71 75 90 8307 30 40 50 91 93 99 8308 10 8309 10 8311 50 90 8314 10 8401 30 50 70 90 8402 11 19 50 90 8407 50 8411 11 15 91 8413 10 30 50 8417 31 51 81 89 98 8420 20 30 40 50 59 91 8422 77 79 99 8428 80 8437 41 8440 81 89 8441 80 8454 50 8462 94 8610 11 19 30 50 8706 91 8714 95 97 8905 00 9010 60 9111 20 9213 10 9401 71 79 9403 51 61 65 70 81 83 9404 11 19 20 9602 57 67 97 9606 11 19 9706 25 27 28 9804 31 9807 10 50 9813 00	28 Landwirtschaftliche Maschinen (einschl. Ackerschlepper) 8417 21 53 8418 51 59 8421 10 21 29 8422 31 32 33 35 85 8424 11 19 20 30 41 49 50 61 65 68 70 81 85 89 91 95 99 8425 11 12 13 14 16 17 21 29 31 39 40 51 53 55 61 64 65 71 73 79 80 93 99 8426 10 50 91 99 8427 10 50 90 8428 11 19 20 30 40 51 59 90 8701 11 15 19 31 33 35 39 40 8706 50
12 Andere Lederwaren 4201 00 4202 11 17 51 57 4203 21 25 29 80 4204 10 31 35 39 90 4205 00 4207 00 6405 11 6506 20 6507 11 9706 61 9801 61	20 Messerschmiedewaren 8209 11 13 17 19 20 80 90 8210 10 50 8211 10 31 35 50 70 80 8212 00 8213 11 19 30 50 80 90 8215 00 8280 00 8299 50 9301 00 9706 41	23 Waren aus Kupfer und Kupferlegierungen 7405 10 30 50 7408 21 23 25 29 7409 00 7410 00 7411 11 19 50 7412 00 7413 00 7414 20 30 90 7415 30 50 90 7416 30 50 90 7417 00 7418 59 70 81 89 7419 93 94 95 98 8434 41 55 9307 91	29 Sonstige Eisenwaren 6506 80 7305 11 19 7316 60 7318 23 29 43 47 49 60 70 93 97 99 7319 00 7320 91 93 95 99 7321 10 20 30 40 50 60 73 75 79 83 85 91 93 95 99 7322 10 30 40 50 70 90 7323 10 31 35 39 41 45 50 60 71 75 81 89 90
13 Papierwaren 4202 13 54 4805 10 4807 21 28 31 39 40 59 80 90 4808 10 4810 10 50 4811 10 80 4813 90 4814 10 50 80 4815 10 20 30 50 60 70 80 90 4816 10 20 30 41 45 50 60 70 90 4817 00 4818 10 20 30 40 50 90 4819 00 4820 10 90 4821 11 19 20 30 40 50 60 70 80 90 6702 50 9705 11	21 Werkzeuge und landwirtschaftliche Geräte 8201 11 19 21 29 43 45 51 59 61 62 65 70 81 89 90 8202 10 25 29 41 49 61 63 69 71 73 75 77 79 90 8203 30 50 70 80 90 8204 11 15 21 23 25 27 29 35 37 39 41 43 45 47 51 53 61 90 8205 18 49 61 63 65 69 70 85 87 89 90 8206 11 19 51 59 91 99 8213 70 8216 00 8299 10	24 Edelmetallwaren, vergoldete und versilberte Waren 7105 50 7107 50 7112 10 30 50 7113 11 19 90 7114 10 40 60 7116 31 7418 51 7419 91 7506 31 8214 20 8217 50 8306 10 9801 33 9803 11 21 41 95 9804 11 9810 21 25 51 55 9811 51 9812 51	14 Bücher, Karten, Noten, Bilder 4901 10 50 90 99 4902 10 30 50 90 99 4903 10 90 99 4904 00 4905 10 30 90 4906 00 4907 00 4908 00 4909 11 19 50 4910 10 51 59 90 4911 10 31 39 50 90 9704 10 9902 00 9904 00
15 Holzwaren 4419 10 20 90 4420 00 4421 10 50 90 4422 11 15 19 41 45 49 51 59 90 4423 10 30 40 70 90 4424 00 4425 10 31 39 50 60 70 80 4426 10 50 90 4427 90 4428 10 30 40 60 70 90 4503 21 23 25 90 4504 10 30 50 90 6403 10 6405 15 16 6602 10 21 50 6603 21 50 8515 94 9110 20 9213 60 9401 10 21 25 31 35 40 60 9403 21 23 25 27 29 30 40 9601 10 90 9602 11 14 19 30 51 55 56 59 61 65 66 69 81 91 95 96 99 9603 00 9706 21 9803 50 9806 90 9811 31	20 Messerschmiedewaren 8209 11 13 17 19 20 80 90 8210 10 50 8211 10 31 35 50 70 80 8212 00 8213 11 19 30 50 80 90 8215 00 8280 00 8299 50 9301 00 9706 41	23 Waren aus Kupfer und Kupferlegierungen 7405 10 30 50 7408 21 23 25 29 7409 00 7410 00 7411 11 19 50 7412 00 7413 00 7414 20 30 90 7415 30 50 90 7416 30 50 90 7417 00 7418 59 70 81 89 7419 93 94 95 98 8434 41 55 9307 91	15 Holzwaren 4419 10 20 90 4420 00 4421 10 50 90 4422 11 15 19 41 45 49 51 59 90 4423 10 30 40 70 90 4424 00 4425 10 31 39 50 60 70 80 4426 10 50 90 4427 90 4428 10 30 40 60 70 90 4503 21 23 25 90 4504 10 30 50 90 6403 10 6405 15 16 6602 10 21 50 6603 21 50 8515 94 9110 20 9213 60 9401 10 21 25 31 35 40 60 9403 21 23 25 27 29 30 40 9601 10 90 9602 11 14 19 30 51 55 56 59 61 65 66 69 81 91 95 96 99 9603 00 9706 21 9803 50 9806 90 9811 31

noch: Anhang 2: Gegenüberstellung der Warengruppen und -untergruppen der Ernährungswirtschaft und der Gewerbl. Wirtschaft und Nummern des Warenverzeichnisses für die Außenhandelsstatistik im Jahre 1960

29 Dampflokomotiven 8401 10 8601 10 50 80	8466 10 30 40 90 8602 19 8603 11 15 20 31 35 39 50 90 8607 10 8609 81 89 8610 90 8880 05 8903 11 9016 51 55 9022 11 13 15 19 80 90 9026 11 9704 20	8527 10 90 8528 00 8529 10 50 8530 01 10 20 30 40 50 60 90 8581 15 19 8599 00 8602 11 90 8701 90 8702 70 8707 11 51 8880 02 9007 71 9011 10 90 9017 11 13 15 17 19 20 51 91 9019 80 9020 11 15 30 50 70 91 99 9026 71 73 75 9027 10 9028 11 13 15 17 19 31 32 34 36 37 39 53 55 57 59 70 81 89 9029 20 30 9104 99 9106 11 19 9207 00 9210 70 9211 11 19 21 29 31 35 37 39 90 9212 30 41 49 81 89 9213 30 40 50 90	9811 39 9812 10
30 Kraftmaschinen 8404 10 90 8405 10 31 35 50 71 73 75 79 80 91 95 8406 21 23 24 25 26 28 29 30 56 57 58 59 60 61 62 63 64 65 66 67 68 70 71 72 73 74 75 76 77 78 80 93 94 95 98 99 8407 11 15 19 90 8408 10 20 70 91 92 99	37 Wasserverfahrzeuge 8901 11 13 15 17 19 20 30 41 43 45 49 51 53 55 59 60 81 83 85 89 91 99 8902 10 90 8903 15 30 70 90	46 Spielfilme und andere belichtete Filme und Platten 3704 10 41 49 3705 10 90 3706 41 49 3707 41 43 49	47 Photochemische Erzeugnisse 3701 10 23 29 83 89 3702 10 33 39 43 49 73 79 83 89 3703 10 53 59 3708 00
31 Pumpen, Druckluftmaschinen und dgl. 8410 10 11 13 15 17 21 27 29 31 33 35 39 41 43 45 47 49 51 53 61 63 64 65 67 69 70 80 91 98 99 8411 19 20 31 39 51 53 55 59 61 63 65 69 70 81 89 93 95 99 8412 00 8415 09 19 20 35 39 49 50 63 65 69 89 90 8417 01 90 8418 89 99 8421 50 70 81 89 8449 21 29 40 92 94 8459 01 8609 50	38 Kraftfahrzeuge, Luftfahrzeuge 8406 01 05 06 07 08 11 13 15 16 17 18 41 43 44 45 46 47 51 52 53 54 55 90 91 92 96 97 8408 40 94 8410 25 8418 01 8701 51 59 70 8702 10 20 30 51 52 53 54 55 59 60 92 93 94 96 97 98 8703 10 20 50 90 8704 10 50 90 8705 10 90 8706 10 93 95 99 8708 00 8709 11 13 15 17 19 31 39 70 8711 00 8712 11 30 8730 00 8801 10 90 8802 10 50 90 8803 10 90 8804 00 8805 00 8880 06 09	48 Bleistifte und chemischer Bürobedarf 3213 50 60 3819 48 4014 50 4807 51 4813 10 50 9805 20 30 50 80 9808 10 50 9809 10 50 9880 00	49 Pharmazeutische Erzeugnisse (auch unzubereitet) 1303 10 61 1504 21 2833 50 2834 11 2838 31 2840 05 2849 10 2902 11 70 2905 30 2906 20 2908 60 2914 55 2916 94 2919 10 2923 13 19 51 55 91 2924 19 51 2925 21 40 50 2931 11 19 91 2932 00 2933 00 2935 20 45 59 61 65 70 81 2936 10 51 2937 19 80 2938 11 19 21 25 31 39 40 60 80 2939 10 20 90 2940 10 90 2941 00 2942 11 13 15 19 21 29 31 33 35 37 41 43 45 47 51 53 55 57 61 63 90 2943 10 20 30 90 2944 10 20 30 90 3001 10 50 90 3002 10 50 3003 11 19 21 23 25 29 31 39 90 3004 50 3005 11 19 20 30 40 3407 50 3811 10 3819 07 36 72 4206 11
32 Fördermittel 8422 01 03 05 07 09 11 15 19 25 39 41 42 43 45 47 49 51 52 55 56 57 59 61 63 65 67 69 71 73 80 81 83 87 88 91 93 94 95 8463 70 8707 19 59 90	40 Sonstige Fahrzeuge 8604 00 8605 10 50 90 8606 00 8607 51 52 53 57 59 91 93 99 8608 00 8609 41 44 46 49 61 69 91 99 8709 90 8713 11 19 50 90 8714 11 15 20 30 40 51 59 80 91 99	42 Uhren 9101 10 21 29 31 39 90 9102 00 9103 00 9104 11 13 15 19 21 25 27 31 35 37 41 45 49 91 9105 10 20 30 90 9106 50 9107 10 20 90 9108 10 90 9109 11 17 19 90 9111 11 19 51 55 59 91 99	50 Kosmetische Erzeugnisse 3305 00 3306 11 15 21 25 31 35 41 49 50 80 90
33 Papier- und Druckmaschinen 8416 20 92 8417 47 8421 60 8431 10 50 91 99 8432 10 50 90 8433 20 50 92 95 8434 11 20 80 90 8435 10 50 90 8466 50	39 Fahrräder 8710 00 8712 15 20 40 50 61 65 69 70 80 90	43 Feinmechanische und optische Erzeugnisse 6006 91 8411 40 8417 55 59 8418 10 91 8880 03 9001 10 50 80 9002 10 81 85 89 9003 11 15 19 90 9004 10 51 59 9005 10 20 80 90 9006 10 90 9007 01 02 14 15 19 79 91 93 95 99 9008 12 13 15 52 53 55 91 99 9009 11 15 50 90 9010 10 20 30 50 90 9012 11 13 19 50 90 9013 10 20 30 40 80 90 9014 11 19 21 29 31 39 40 51 55 61 65 70 90 9015 10 80 90 9016 11 13 15 19 20 31 39 49 57 61 65 71 80 91 99 9017 31 33 35 37 39 45 47 49 56 59 81 83 85 87 99 9018 10 30 80 90 9019 11 13 19 30 50 60 70 9021 10 30 80 9023 23 29 50 60 80 9024 10 20 30 40 50 80 9025 10 51 55 59 90 9026 15 19 41 45 49 9027 51 59 9028 33 35 51 9029 10 90 9032 00 9099 00 9402 10 20 30 80 90 9403 10	51 Sonstige chemische Erzeugnisse 2106 50 3203 10 30 51 59 3402 11 12 14 16 19 31 33 35 37 40 71 72 74 76 90 3403 12 14 19 3405 30 40 90 3603 30 50 3803 20 90 3806 10 3811 21 29 30 40 60 70 80 90 3812 21 29 40 90 3813 30 50 90 3814 10 51 59 3815 00 3817 00 3819 19 22 31 42 44 46 52 54 56 58 61 64 66 68 71 74 90 3901 01 05 3902 01 05 3903 05 5914 50
34 Büromaschinen 8451 11 19 51 59 80 8452 11 15 19 21 25 29 30 41 49 50 80 8453 00 8454 10 30 80 8455 01 10 21 24 25 30 90 9010 40	41 Elektrotechnische Erzeugnisse (auch elektrische Maschinen) 3907 07 4427 10 6201 01 6205 10 7014 11 7318 81 7320 01 8307 11 13 19 8415 01 03 05 11 12 31 41 61 81 8418 31 8422 74 97 8440 31 33 35 39 77 93 8501 01 03 07 15 16 17 18 19 21 22 23 24 25 26 27 28 29 31 32 33 34 35 36 37 38 39 41 43 45 49 51 53 55 57 61 62 63 64 66 67 68 71 75 79 81 82 84 85 87 89 91 95 98 8502 10 20 30 90 8503 10 20 30 80 90 8504 21 29 50 80 91 94 8505 80 90 8506 10 20 30 41 49 50 80 91 99 8507 10 30 90 8508 10 30 80 90 8509 11 19 21 29 31 33 35 39 91 95 8510 10 20 80 90 8511 11 21 23 25 27 29 51 52 55 56 57 59 60 71 79 91 99 8512 11 19 21 23 25 29 31 39 41 43 45 47 51 53 59 61 69 80 90 8513 10 20 80 91 99 8514 10 20 80 90 8515 10 20 30 41 45 47 49 51 59 91 93 97 99 8516 10 80 90 8517 10 50 80 90 8518 11 19 51 59 8519 11 13 15 17 21 22 24 25 27 29 31 33 35 39 42 43 45 50 61 63 69 71 73 75 79 81 85 89 91 93 96 99 8520 11 15 20 31 33 35 39 50 80 90 8521 11 13 15 17 19 30 41 49 60 90 8522 10 20 30 80 90 8523 11 13 15 17 21 29 30 41 45 49 60 71 75 79 90 8524 10 20 30 40 50 60 90	52 Waren aus Wachs oder Fetten; Seifen 3401 10 20 30 40 50 60 70 80 90 3405 10 20 3406 00 3407 10	52 Musikinstrumente 9201 11 15 41 45 90 9202 10 21 29 81 89 9203 10 50 9204 10 50 9205 10 90 9206 10 50 90 9208 10 20 90 9209 11 19 90 9210 01 11 13 15 19 21 29 31 39 40 45 50 60 90 9211 80
35 Maschinen für die Nahrungs- und Genußmittelindustrie 8414 50 95 8417 22 23 24 25 26 27 28 29 39 92 8418 71 73 75 8419 10 21 29 40 8425 75 8429 10 50 91 99 8430 11 19 20 30 40 50 61 69 70 80 90 8459 11 13 15 17 19 91 8466 60 8511 15	44 Waren aus Kunststoffen 3902 07 3907 01 03 04 05 10 11 12 13 14 15 16 17 18 19 30 31 32 33 34 35 36 37 38 39 40 41 42 43 44 45 46 47 48 49 50 51 52 53 54 55 56 57 58 59 90 91 92 93 94 95 96 97 98 99 4202 15 52 55 4601 10 4602 91 6401 90 6702 90 8461 90 8515 96 8525 50 8526 50 9110 90 9212 11 19 9401 90 9403 90 9404 51 55 91 95 9401 81 82 83 85 86 88 89 9802 19 9803 19 29 30 49 70	50 Kosmetische Erzeugnisse 3305 00 3306 11 15 21 25 31 35 41 49 50 80 90	52 Musikinstrumente 9201 11 15 41 45 90 9202 10 21 29 81 89 9203 10 50 9204 10 50 9205 10 90 9206 10 50 90 9208 10 20 90 9209 11 19 90 9210 01 11 13 15 19 21 29 31 39 40 45 50 60 90 9211 80
36 Sonstige Maschinen 8205 11 12 13 14 21 25 31 33 35 37 39 41 51 81 83 8303 20 40 8403 10 50 8409 10 50 90 8414 11 19 30 40 70 99 8416 30 70 85 89 93 97 8417 11 13 14 15 16 17 19 41 43 45 61 69 91 94 97 8418 61 69 77 79 81 96 97 98 8419 30 50 60 70 90 8420 11 13 15 19 51 61 65 69 99 8421 30 40 8422 75 8423 10 21 29 30 41 49 50 60 70 91 92 93 99 8443 10 20 31 39 50 90 8448 01 02 03 04 05 06 10 20 30 40 8449 79 98 8450 10 50 8456 11 19 21 25 31 35 40 51 59 60 70 94 95 96 99 8457 10 50 91 99 8458 10 90 8459 05 21 23 25 45 61 63 65 69 71 75 79 80 92 96 97 99 8460 11 15 19 31 39 50 91 95 99 8461 11 13 15 19 30 40 50 60 70 8462 10 91 96 99 8463 10 20 30 40 51 53 55 59 60 80 95 99 8464 00 8465 11 15 19 21 25 31 35 41 43 44 46 47 49 51 55 61 65 71 73 74 76 77 79 81 89 90	45 Waren aus Kunststoffen 3902 07 3907 01 03 04 05 10 11 12 13 14 15 16 17 18 19 30 31 32 33 34 35 36 37 38 39 40 41 42 43 44 45 46 47 48 49 50 51 52 53 54 55 56 57 58 59 90 91 92 93 94 95 96 97 98 99 4202 15 52 55 4601 10 4602 91 6401 90 6702 90 8461 90 8515 96 8525 50 8526 50 9110 90 9212 11 19 9401 90 9403 90 9404 51 55 91 95 9401 81 82 83 85 86 88 89 9802 19 9803 19 29 30 49 70	50 Kosmetische Erzeugnisse 3305 00 3306 11 15 21 25 31 35 41 49 50 80 90	52 Musikinstrumente 9201 11 15 41 45 90 9202 10 21 29 81 89 9203 10 50 9204 10 50 9205 10 90 9206 10 50 90 9208 10 20 90 9209 11 19 90 9210 01 11 13 15 19 21 29 31 39 40 45 50 60 90 9211 80

noch: Anhang 2: Gegenüberstellung der Warengruppen und -untergruppen der Ernährungswirtschaft und der Gewerblichen Wirtschaft und Nummern des Warenverzeichnisses für die Außenhandelsstatistik im Jahre 1960

53 Kinderspielzeug, Christbaumschmuck
 9701 00
 9702 10 90
 9703 10 20 30 81 92 93 95 97 99
 9704 90
 9705 51 59

54 Sonstige Enderzeugnisse
 4206 90
 4602 10 31 39 99
 4603 20 30 50 90
 6402 90
 6404 00
 6405 19 91 99
 6406 00
 6507 50 90
 6603 29 90
 6701 90

6704 10 90
 6705 00
 6806 10 50 70 90
 6813 70 80
 7115 20 90
 7116 90
 7201 01 02 09
 8434 30 71 79
 8525 90
 8526 90
 9302 10 50
 9303 10 50 90
 9304 10 31 35 39 60 70 80 90
 9305 10 90
 9306 10 91 99
 9307 99
 9404 59 80 99
 9501 00
 9502 50

9503 59
 9504 00
 9505 15 19 55 59
 9506 00
 9507 00
 9508 00
 9604 00
 9605 00
 9606 90
 9704 50
 9705 19
 9706 29 31 35 45 69 90
 9707 10 90
 9708 00
 9801 20 31 39 51 55 63 90
 9803 92 99
 9804 39
 9807 90
 9811 35 40 55 59 90

9812 90
 9815 50
 9816 10 90
 9881 13 14
 9897 00
 9898 00
 9899 00
 9901 00
 9903 10 90
 9905 10 50 90
 9906 00

III.

- 1 Rückwaren
 0011 00
- 2 Ersatzlieferungen
 0012 00

WARENVERZEICHNIS

für die Außenhandelsstatistik

Ausgabe 1961

Herausgeber: Statistisches Bundesamt, Wiesbaden

Format DIN A 5, kartoniert, etwa 580 Seiten Umfang, Preis DM 9.80

Durch die Anpassung des Warenverzeichnisses für die Außenhandelsstatistik an den Deutschen Zolltarif 1961 und damit an den Gemeinsamen Zolltarif der Europäischen Wirtschaftsgemeinschaft ist eine Neufassung des Warenverzeichnisses für die Außenhandelsstatistik notwendig geworden. Sie trat am 1. 1. 1961 an die Stelle der Ausgabe 1958 (Stand: 1960).

Dieses Verzeichnis ist die Grundsystematik der Deutschen Außenhandelsstatistik und ordnet die Waren den Nummern zu, nach denen sie in den Anmeldepapieren für die Außenhandelsstatistik und anderen Formularen anzugeben sind. Es ist verbindlich für alle Dienststellen der Bundesrepublik Deutschland einschließlich Berlin (West), insbesondere für die Zoll- und Finanzverwaltungen, die Außenhandelsbanken und die Exportausschüsse.

Das WARENVERZEICHNIS FÜR DIE AUSSENHANDELSSTATISTIK ist deshalb ein unentbehrliches Hilfsmittel für den Außenhandelskaufmann.



VERLAG W. KOHLHAMMER GMBH, Abteilung Veröffentlichungen des Statistischen Bundesamtes, MAINZ/Rhein, Bahnhofplatz 2, Telefon 2 23 44

DER VERKEHR

in der Bundesrepublik
Deutschland



Herausgeber
Statistisches Bundesamt

Verlag W. Kohlhammer GmbH

Abt. Veröffentl. des Stat. Bundesamts • MAINZ, Bahnhofplatz 2

Bitte Prospekt anfordern!

Wirtschaft und Statistik

Statistischer
Wochen-
dienst

Herausgeber:
Statistisches Bundesamt
Wiesbaden



Verlag W. Kohlhammer GmbH
Abt. Veröffentl. des Stat. Bundesamts • MAINZ, Bahnhofplatz 2

Bitte Prospekt anfordern

Der Aussenhandel der Bundesrepublik Deutschland

In dieser Veröffentlichungsreihe ist in mehreren — voneinander unabhängigen — Teilen das gesamte Zahlenmaterial der Außenhandelsstatistik in übersichtlicher Anordnung und weitgehender Untergliederung dargestellt. Die einzelnen Monatshefte enthalten zugleich die Ergebnisse für den abgelaufenen Jahreszeit (z. B. Juniheft gleichzeitig für das erste Halbjahr).

Teil 1: Zusammenfassende Übersichten

Diese jeweils zuerst erscheinende Monatsveröffentlichung enthält die wichtigsten Ein- und Ausfuhrzahlen des Spezialhandels nach Warengruppen, ferner nach Ländern und Ländergruppen (OECE, EWG, EFTA, Ostblock) sowie Übersichten über Außenhandelsvolumen und -indices. Eine Ergänzungsbeilage bringt monatlich Tabellen über die Ein- und Ausfuhr im Generalhandel nach Warengruppen und über den Anteil der Bundesländer und Berlins (West) an der Gesamtausfuhr.

Umfang: 40 Seiten — Monatlicher Bezugspreis: DM 2,50.

Von Teil 1 erscheint auch ein besonderes Jahresheft mit erweitertem Tabellenprogramm (Spezialhandel, Generalhandel, Lagerverkehr, Veredelungsverkehr).

Teil 2: Waren nach Herstellungs- und Verbrauchsländern - Spezialhandel -

In dieser Veröffentlichung, die etwa 6 Wochen nach dem Berichtsmonat vorliegt, wird die Ein- und Ausfuhr nach Nummern oder Zusammenfassungen von Nummern des Warenverzeichnisses für die Außenhandelsstatistik in der Gliederung nach den wichtigsten Herstellungs- und Verbrauchsländern nachgewiesen. Das Dezemberheft ist gleichzeitig Jahresheft.

Umfang: etwa 300 Seiten — Monatlicher Bezugspreis: DM 9,50; Dezember und Jahresheft: DM 12,—

Außerdem erscheint ab 1958 jährlich ein *Ergänzungsheft* zu Teil 2 mit Angaben über den Lagerverkehr und den Übergang von Waren aus dem Veredelungsverkehr in den freien Verkehr sowie mit Angaben über die Zollträge.

Teil 3: Bezugs- und Absatzgebiete nach Warengruppen und -untergruppen

Die Hauptübersicht dieses ab 1958 vierteljährlich erscheinenden Heftes weist die Angaben über die Ein- und Ausfuhr im Spezialhandel mit den einzelnen Herstellungs- und Verbrauchsländern in der Unterteilung nach Warengruppen nach. Das Heft für das 4. Vierteljahr ist gleichzeitig Jahresheft.

Umfang: etwa 300 Seiten — Vierteljährlicher Bezugspreis: DM 10,—. 4. Vj.- und Jahresheft: DM 11,—

Außerdem erscheinen jährlich zu Teil 3 zwei *Ergänzungshefte* mit den Angaben über die Handelswege in Ein- und Ausfuhr der Bundesrepublik Deutschland.

Ergänzungsheft I (Einfuhr) etwa 100 Seiten. Bezugspreis: DM 5,—. *Ergänzungsheft II (Ausfuhr)* etwa 180 Seiten, Bezugspreis: DM 7,—.

Teil 4: Ergebnisse des Spezialhandels nach Waren (ohne Länderangaben)

Diese Veröffentlichung ist für Berichtsmonat Dezember 1954 zum letzten Male erschienen.

Teil 5: Special Trade according to the Classification for Statistics and Tariffs (CST)

Der Spezialhandel nach dem Internationalen Warenverzeichnis für den Außenhandel (CST). Der Band erscheint in englischer Sprache (etwa 8 Wochen nach dem Berichtsmonat) und enthält die Ergebnisse des Außenhandels nach dem Internationalen Warenverzeichnis für den Außenhandel (CST) mit Angaben über die Herstellungs- und Verbrauchsländer.

Umfang: etwa 100 Seiten — Monatlicher Bezugspreis: DM 5,—.

Teil 6: Durchfuhr durch die Bundesrepublik Deutschland

In diesem Heft werden die Mengen der durch die Bundesrepublik Deutschland durchgeführten Waren nach Warengruppen, nach Versendungs- und Empfangsländern sowie nach Eingangs- und Ausgangshauptzollamtsbezirken nachgewiesen (ab 1958 einschl. der Ergebnisse des See- und Luftumschlagverkehrs).

Umfang: 34 Seiten — Monatlicher Bezugspreis: DM 1,50.

Ergänzungsreihe: Der Aussenhandel des Auslandes

In dieser Reihe werden in unregelmäßiger Folge Berichte über die Außenhandelsentwicklung einzelner Länder herausgegeben. Die Angaben sind den Außenhandelsstatistiken des Auslandes entnommen und werden ergänzt durch Zahlen der Außenhandelsstatistik der Bundesrepublik Deutschland. Bisher sind für mehr als 80 Länder Einzelberichte erschienen.

Sonderbeiträge:

Diese Hefte enthalten ausführliches Zahlenmaterial über aktuelle Vorgänge im Bereich der Außenhandelsstatistik sowie textliche Darstellungen über methodische Fragen dieser Statistik. U. a. werden jährlich Angaben über den Außenhandel der Bundesrepublik Deutschland mit den EWG- und EFTA-Ländern veröffentlicht.

„Warenverzeichnis für die Aussenhandelsstatistik, Ausgabe 1961“

— Bezugspreis: DM 9,80 (kartoniert).

„Alphabetisches Länderverzeichnis für die Aussenhandelsstatistik“

— Bezugspreis: DM 2,50.

HERAUSGEBER: STATISTISCHES BUNDESAMT · WIESBADEN
VERLAG: W. KOHLHAMMER G m b H · STUTTGART UND MAINZ

noch: Amerika

Südamerika

Argentinien
Bolivien
Brasilien
Chile

Ecuador einschl. Galapagos- (Schildkröten-) Inseln
Guayana, Britisch-;
Falkland-Inseln (Malwinen)
Guayana, Französisch-
Kolumbien

Paraguay
Peru
Surinam (Niederländisch-Guayana)
Uruguay
Venezuela

Asien

(ohne die in Asien liegenden Gebietsteile der Türkei und der Sowjetunion)

Aden (Kolonie und Protektorat)

Indien einschl. Andamanen, Lakkadiven, Nikobaren und Sikkim

Malaiischer Bund

Afghanistan

Indien, Portugiesisch- (Damão, Diu, Goa);
Macau;
Portugiesisch-Timor

Malediven

Bahrain; Katar; Arabische Vertragsstaaten (Abu Dhabi; Adschman; Dubai; Fudschaira; Ras el-Chaima; Scharidscha und Kalba; Umm al-Kaiwein)

Indonesien

Maskat und Oman

Mongolische Volksrepublik

Bhutan

Irak

Nepal

Birma

Iran

Pakistan

Brunei; Nordborneo; Sarawak

Israel

Philippinen

Ceylon

Japan

Riukiu-Inseln (nördl. Gruppe, Okinawa-Gruppe, südl. Gruppe);
Bonin-Inseln; Marcus-Insel; Vulkan-Inseln

China (Taiwan) einschl. der Pescadore-Inseln

Jemen

Saudi-Arabien

China (Volksrepublik) einschl. der Mandschurei; Innere Mongolei; Sinkiang; Tibet

Jordanien

Singapur

Cypern

Kambodscha

Syrien ¹⁾

Hongkong

Korea, Nord-

Thailand (Siam)

Korea, Süd-

Vietnam, Nord-

Kuwait

Vietnam, Süd-

Laos

Libanon

Australien und Ozeanien

Australischer Bund einschl. Papua (Australisch-Neuguinea) mit den d'Entrecasteaux- und Louisiade-Inseln; Lord Howe-Insel, Macquarie-Inseln, Norfolk-Insel;

Cook-Inseln: Aitutaki, Atiu, Mangaia, Manihiki (Humphrey), Mauke (Parry), Mitiaro, Nassau, Palmerston, Penrhyn (Tongarewa), Pukapuka (Danger), Rakahanga, Rarotonga,

Fanning-Insel, Ozean-(Banaba-)Insel, Phönix-Inseln (darunter Canton und Enderbury unter brit.-am.Verwaltung), Washington-Insel;

Weihnachts-(Christmas-)Insel;
Kokos-(Keeling-)Inseln

Kermadec-, Niue- (Savage-), Stewart-, Tokelau-(Union-)Inseln

Pitcairn:

Tonga

Karolinen, Marianen, Marschall-Inseln (Treuhandgebiet unter Verwaltung der Vereinigten Staaten)

Ozeanien, Amerikanisch-:

Baker-, Howland-, Jarvis-, Johnston-Insel, Kingman-Riff, Midway-Inseln, Wake-Inseln;

Ozeanien, Französisch-:

Französisch-Polynesien:

Clipperton-Insel, Gambier-Inseln, Gesellschafts-Inseln mit Tahiti, Moorea und Raiatea-(Sous le Vent-)Inseln, Marquesas-, Rapa-, Paumotu-(Tuamotu-)Inseln, Tubuai-(Austral-)Inseln;

Nauru (Treuhandgebiet unter australischer, britischer und neuseeländischer Verwaltung)

Gnam;

Amerikanisch-Samoa: Manua-Gruppe, Swains-Insel, Tutuila

Neue Hebriden

Ozeanien, Britisch-:

Britische Salomon-Inseln einschl. Lord Howe- (Ongtong-Java-), Mitre-Inseln, Reef-Gruppe, Santa-Cruz-Inseln, Tikopia, Duff-(Wilson-)Inseln;

Neukaledonien einschl. Alofi-Inseln, Bélep-Gruppe, Chesterfield-, Futuna-, Huon-Inseln, Kunie-(Pinien- oder Fichten-)Insel, Loyalitäts-, Wallis-(Uea-), Walpoole-Inseln

Neuguinea, Niederländisch-

Fidschi einschl. Rotuma;

Neuseeland einschl. Campbell-, Chatham-Inseln,

Gilbert- und Ellice- (Lagunen-) Inseln einschl. Christmas-(Weihnachts-)Insel,

Westsamoa: Sawaii, Upolu (Treuhandgebiet unter neuseeländischer Verwaltung)

Eismeergebiete und Nicht ermittelte Länder

Gebiete im Nördlichen Eismeer

Nicht ermittelte Länder (auch Seekabel, Strandgut u. dgl.)

Gebiete im Südlichen Eismeer

Schiffsbedarf

Schiffsbedarf (Einfuhr auf deutsche und Ausfuhr bzw. Durchfuhr auf ausländische Wasser- und Luftfahrzeuge)

¹⁾ Ägypten und Syrien haben sich als Vereinigte Arabische Republik zusammengeschlossen

Veröffentlichungen des Österreichischen Statistischen Zentralamtes

Verlag: (1) = Österreichische Staatsdruckerei, Wien III, Rennweg 16
 (2) = Carl Ueberreuter, Wien IX, Alser Straße 24
 (3) = Neue Technik, Wien I, Walfischgasse 15
 (4) = Österreichischer Bundesverlag, Wien I, Schwarzenbergstraße 5
 (5) = Freytag-Berndt u. Artaria, Wien VII, Schottenfeldg. 62

A = Jahresabonnement
 E = Einzelpreis
 j. = jährlich
 vj. = vierteljährlich
 m. = monatlich
 l. V. = letzte Veröffentlichung
 N. F. = Neue Folge

I. Allgemeine Veröffentlichungen

1. Zeitschrift „Statistische Nachrichten“ (2), m., N. F. ab 1946, A: DM 50.—, E: DM 6.
2. Statistisches Handbuch für die Republik Österreich (1), j., l. V. Jg. 1958, DM 18.40
3. Statistisches Jahrbuch österreichischer Städte (2), j., ab 1950, l. V.: DM 13.—
4. Das Volkseinkommen (2), DM 1.50
5. Beiträge zur Berechnung des österreichischen Volkseinkommens in den Jahren 1950 und 1951 (2), DM 6.50
6. Volkswirtschaftliche Buchführung (2), DM 5.—
7. Österreichs Volkseinkommen (2) in den Jahren 1952, 1953, je DM 6.50, 1954 bis 1957 nur a.s. Beilage zu den „Stat. Nachrichten“ und den „Monatsberichten des Österreichischen Instituts für Wirtschaftsforschung“, DM 4.60
8. Der Verbrauch der städtischen Bevölkerung Österreichs (Konsumerhebung 1954/55) (2), DM 14.50
9. Der öffentliche Haushalt in der volkswirtschaftlichen Gesamtrechnung (2), DM 6.50
10. Gebarungsübersichten 1955, 1956, 1957 für die Bundesländer, Bezirksfürsorgeverbände und Gemeinden (2), DM 9.50, 10.—, 11.50

II. Bevölkerungswesen

1. Wohnort — Arbeitsort der unselbständig Berufstätigen 1955 (1), DM 16.70
2. Ergebnisse der Volkszählung vom 1. Juni 1951:
 - a) Tabellenband I (Demographischer Teil) (1), DM 20.—
 - b) Tabellenband II (Berufstatistischer Teil) (1), DM 25.—
 - c) Textband (1), DM 16.—
 - d) Nach Gemeinden (2), je nach Bundesland DM 1.50 bis DM 6.—
3. Ergebnisse der Häuser- und Wohnungszählung vom 1. Juni 1951:
 - a) Text- und Tabellenband (1), DM 16.—
 - b) Nach Gemeinden (2), je nach Bundesland DM 3.50 bis DM 7.—
4. Die natürliche Bevölkerungsbewegung nach Gemeinden (1), j., ab 1951, Jahr 1957 DM 5.—
5. Gemeindeverzeichnis von Österreich, Gebietsstand vom 1. Jänner 1955, (2), DM 13.—
6. Aufgaben und Probleme der österreichischen Gesundheitsstatistik, (2), DM 6.—

III. Landwirtschaft

1. Ergebnisse der land- und forstwirtschaftlichen Betriebszählung vom 1. Juni 1951:
 - a) Gesamtergebnisse für Österreich (1), DM 16.—
 - b) Nach Bundesländern (1), je nach Bundesland DM 1.20 bis DM 6.—
 - c) Nach Gemeinden (1), je nach Bundesland DM 1.20 bis DM 6.—
2. Österreichs Landwirtschaft in Bild und Zahl (1), DM 6.70
3. Ergebnisse der landwirtschaftlichen Statistik (1), j., l. V.: DM 5.— bis DM 9.20
4. Ergebnisse der Erhebung an landwirtschaftl. Maschinen und Geräten im Jahr 1953 (2), DM 6.—

IV. Gewerbliche Wirtschaft

1. Die erste Bestandsaufnahme der österreichischen Wirtschaft, Zweck, Organisation und Methode der nichtlandwirtschaftlichen Betriebszählung 1954 (2), DM 6.50
2. Nichtlandwirtschaftliche Betriebszählung 1954, Zahl der Betriebe nach Arten der Betriebsystematik und nach Betriebsgrößengruppen in den politischen Bezirken (2), DM 25.—
3. Die Bautätigkeit im Jahre 1956 (21. Heft) (1), DM 13.50

V. Verkehr

1. Statistik der Kraftfahrzeuge in Österreich (3), j., l. V.: DM 2.20
2. Fremdenverkehr in Österreich 1956/1957 (2), DM 6.50
3. Straßenverkehrszählung 1955 im gesamten Bundesgebiet der Republik Österreich (mit Kartenbeilagen) (2), DM 50.—

VI. Außenhandel

1. Statistik des Außenhandels Österreichs (2), N. F. ab 1947, vj. (4. Heft zugleich Jahresheft), A: DM 61.—, E: DM 20.—

VII. Rechts-, Finanz- und Kulturstatistik

1. Gerichtsbarkeit des öffentlichen Rechtes, Justiz, sonstige Rechtspflege, Statistik der Rechtspflege für das Jahr 1956 (2), j. 3×, l. V.: DM 12.—
2. Kriminalität, Kriminalstatistik für die Jahre 1955 und 1956 (2), j., l. V.: DM 12.—
3. Steuern (veranlagte Einkommen-, Lohn-, Körperschaft-, Umsatz-, Gewerbesteuer), Steuerstatistiken 1953 (2), j., l. V.: DM 13.—
4. Bildung und Unterricht
Österreichische Schulstatistik, Schuljahr 1957/58 (4), l. V.: DM 3.55; erscheint jährlich (Sonderdruck und Beilage zum Verordnungsblatt des Bundesministeriums für Unterricht) — 6. Stück 1958
Österreichische Hochschulstatistik Wintersemester 1956/1957 (2), j., DM 12.—
5. Nationalratswahl, Wahl des Bundespräsidenten
Veröffentlichung der statistischen Bearbeitungsergebnisse unmittelbar nach der betreffenden Wahl.

VIII. Topographische Werke und Karten

1. Räumliche Verteilung der Bevölkerung Österreichs nach dem Stande vom 1. Juni 1951 (2), gerollt DM 2.50, gefaltet DM 2.70
2. Einteilung Österreichs in politische Bezirke und Gerichtsbezirke nach dem Stande vom 1. Januar 1959, 6. Aufl. (2), DM 1.50
3. Wien mit seinen Gemeindebezirken und die niederösterreichischen Ortsgemeinden im Umkreis von Wien (2), DM —,80
4. Verzeichnis und Karte 1:500 000 der Ortsgemeinden der Republik Österreich, Gebietsstand vom 1. März 1957 (5), Wien 1958, DM 12.—
5. Karte der Ortsgemeindegrenzen der Republik Österreich 1:500 000, Ausgabe ohne Suchnummer, (5), DM 3.—
6. Neueinteilung des Gebietes des ehemaligen Truppenübungsplatzes Döllersheim (Stand 1. März 1957, Maßstab ca. 1:83 000, Dreifarbendruck), (2), DM 1.—
7. Verteilung der Rinderrassen in Österreich, 4. unveränderte Auflage (Maßstab 1:1 500 000, Mehrfarbendruck), (2), DM 1.60