

STATISTISCHES
BUNDESAMT
WIESBADEN

DER AUSSENHANDEL

DER BUNDESREPUBLIK DEUTSCHLAND

Teil 3

Bezugs- und Absatzgebiete

nach

Warengruppen und -untergruppen
- Spezialhandel -

Januar/März 1959



Jahrgang 1959 · Nr. 1

VERLAG W. KOHLHAMMER GMBH./STUTT GART UND MAINZ

Inhalt

	Seite
Vorbemerkungen	3
Alphabetisches Länderverzeichnis zur Hauptübersicht	4
I. Zusammenfassende Übersichten:	
A. Ein- und Ausfuhr (Spezialhandel) nach Erdteilen und Ländern; Gesamtzahlen, Einfuhr- bzw. Ausfuhrüberschuß	6
B. Ein- und Ausfuhr (Spezialhandel) nach Erdteilen und Ländern; Monatliche Entwicklung:	
1. Herstellungs- und Verbrauchsländer	8
2. Einkaufs- und Käuferländer	9
C. Ein- und Ausfuhr (Spezialhandel) nach Erdteilen und Ländern; Darstellung nach Warengruppen der Ernährungswirtschaft und der Gewerblichen Wirtschaft:	
1. Herstellungs- und Verbrauchsländer	10
2. Einkaufs- und Käuferländer	14
D. Ein- und Ausfuhr (Spezialhandel) nach Ländergruppen; Darstellung nach Warengruppen der Ernährungswirtschaft und der Gewerblichen Wirtschaft:	
1. Nach Herstellungs- und Verbrauchsländern	18
2. Nach Einkaufs- und Käuferländern	22
E. Ein- und Ausfuhr (Spezialhandel) nach Mitglieds- und Nichtmitgliedsländern der OEEC; Darstellung nach Warengruppen der Ernährungswirtschaft und der Gewerblichen Wirtschaft:	
1. Nach Herstellungs- und Verbrauchsländern	26
2. Nach Einkaufs- und Käuferländern	28
F. Ein- und Ausfuhr (Spezialhandel) nach Warengruppen und -untergruppen der Ernährungs- wirtschaft und der Gewerblichen Wirtschaft	30
II. Hauptübersicht:	
Ein- und Ausfuhr (Spezialhandel) nach Herstellungs- und Verbrauchsländern; Darstellung nach Warengruppen und -untergruppen der Ernährungswirtschaft und der Gewerblichen Wirtschaft	35
Anhang 1: Ein- und Ausfuhr (Spezialhandel) im Verkehr mit den Mitgliedsländern der Europä- ischen Wirtschaftsgemeinschaft nach Warengruppen und -untergruppen der Ernährungs- wirtschaft und der Gewerblichen Wirtschaft	257
Anhang 2: Die Warengruppen und -untergruppen der Ernährungswirtschaft und der Gewerblichen Wirtschaft mit den Nummern des Warenverzeichnisses für die Außenhandelsstatistik ..	263

Nachdruck — auch auszugsweise — nur mit Quellenangabe gestattet.

— Erschienen am 24. Juni 1959 —

Vorbemerkungen

- Die **Rechtsgrundlagen** der Außenhandelsstatistik bilden:
 - das Gesetz über die Statistik für Bundeszwecke (StatGes) vom 3. 9. 1953 (Bundesgesetzbl. I S. 1314),
 - das Gesetz über die Statistik des grenzüberschreitenden Warenverkehrs (Außenhandelsstatistik — AHStatGes) vom 1. 5. 1957 (Bundesgesetzbl. I S. 413),
 - die Verordnung zur Durchführung des Gesetzes über die Statistik des grenzüberschreitenden Warenverkehrs (Außenhandelsstatistik — AHStatDV) vom 27. 7. 1957 (Bundesanzeiger Nr. 145 vom 1. 8. 1957).
- Die **Außenhandelsstatistik** der Bundesrepublik Deutschland stellt den grenzüberschreitenden Warenverkehr des Erhebungsgebietes (siehe Ziff. 3) mit dem Ausland dar. Ausland im Sinne der Außenhandelsstatistik ist das Gebiet außerhalb des Erhebungsgebietes und außerhalb der Währungsgebiete der DM-Ost. Der Warenverkehr mit den Währungsgebieten der DM-Ost wird in der Interzonenhandelsstatistik nachgewiesen und ist in der Außenhandelsstatistik nicht enthalten.
- Das **Erhebungsgebiet** der Außenhandelsstatistik umfaßt z. Zt. das Gebiet der Bundesrepublik Deutschland (ohne die Badischen Zollausschlüsse und ohne das Saarland), Berlin (West) und die österreichischen Gemeinden Jungholz und Mittelberg (als Zollanschlüsse).
- Der Außenhandelsstatistik liegen die **Angaben der Ein- und Ausfuhr** zugrunde.
- Der grenzüberschreitende Warenverkehr wird in der Außenhandelsstatistik als **Generalhandel** (vgl. Vorbemerkungen zur Übersicht 1 der Ergänzungsbeilage zu Teil 1) und als **Spezialhandel** nachgewiesen. Der Spezialhandel enthält im wesentlichen die Waren, die zum Gebrauch, Verbrauch, zur Bearbeitung oder Verarbeitung in das Erhebungsgebiet eingehen bzw. aus der Erzeugung, der Bearbeitung oder Verarbeitung des Erhebungsgebietes stammen und ausgehen.
- Die Angaben der vorliegenden Veröffentlichung beziehen sich auf den **Spezialhandel**. Dieser umfaßt:
 - in der **Einfuhr**
 - die unmittelbare Einfuhr von Waren in den freien Verkehr, auch zum zollfreien Gebrauch oder Verbrauch in den Freihäfen, zur Veredelung (auch Ausbesserung) im Inland im zollamtlich zugelassenen Veredelungsverkehr (Aktive Veredelung = Eigenveredelung oder Lohnveredelung), nach Veredelung (auch Ausbesserung) im Ausland im zollamtlich zugelassenen Veredelungsverkehr (Passive Veredelung),
 - die Einfuhr ausländischer Waren aus Lagern (Zoll-, Zollvermerk- und Freihafenlager) in die unter 1 genannten Verkehrsarten, zur Bearbeitung oder Verarbeitung (auch Ausbesserung) in den Freihäfen, als Schiffsbedarf ausgehender deutscher Wasser- und Luftfahrzeuge;
 - in der **Ausfuhr** die Ausfuhr von Waren aus dem freien Verkehr, nach Veredelung (auch Ausbesserung) im Inland im zollamtlich zugelassenen Veredelungsverkehr (Aktive Veredelung = Eigenveredelung oder Lohnveredelung), nach Bearbeitung oder Verarbeitung (auch Ausbesserung) in den Freihäfen, zur Veredelung (auch Ausbesserung) im Ausland im zollamtlich zugelassenen Veredelungsverkehr (Passive Veredelung), als Schiffsbedarf ausgehender ausländischer Wasser- und Luftfahrzeuge (nur inländische Waren).Bei den Kohlenwertstoffen und Mineralölen der Tarifnrn. 2707, 2709 und 2710 werden abweichend von vorstehender Darstellung seit August 1953 die Einfuhren auf Lager statistisch wie Einfuhren in den freien Verkehr und die Wiederausfuhr aus Lagern (auch Schiffsbedarf für ausländische Wasser- und Luftfahrzeuge) wie Ausfuhr aus dem freien Verkehr behandelt und als solche nachgewiesen.
- In den Ergebnissen der Außenhandelsstatistik sind auch **enthalten**:
 - Einfuhren, die mit Hilfe des Auslandes finanziert werden (aus Mitteln der ECA / MSA / FOA / ICA und GARIOA),
 - Ausfuhr auf Grund des Wiedergutmachungsabkommens mit Israel.Dagegen sind in den Angaben **nicht enthalten** die von in der Bundesrepublik stationierten ausländischen Streitkräften selbst ein- und ausgeführten Waren sowie die gemäß § 32 AHStatDV von der Anmeldung zur Außenhandelsstatistik befreiten Waren und Verkehrsvorgänge. Gold und Silber für internationale Zahlungen sowie **elektrischer Strom** werden nicht erfaßt.
- In der Darstellung des Außenhandels als Spezialhandel werden die unmittelbaren Einfuhren (s. Ziff. 6 a 1) und alle Ausfuhr (siehe Ziff. 6 b) im Monat des **Grenzüberganges**, die auf Lager eingeführten Waren dagegen erst im Monat ihrer Einfuhr aus Lagern (siehe Ziff. 6 a 2) nachgewiesen. Durch unvermeidbare Aufenthalte bei der Anmeldung, aber auch durch Rückfragen, können in geringem Umfang Ein- und Ausfuhr in einer späteren Berichtszeit nachgewiesen sein.
- Die Benennung und **Gruppierung** der Waren in den Übersichten I C—F, II und Anhang 1 erfolgen nach der Gliederung „Warengruppen und -untergruppen der Ernährungswirtschaft und der Gewerblichen Wirtschaft“. Die Warenuntergruppen stellen in der Regel eine Zusammenziehung mehrerer Nummern des Warenverzeichnisses für die Außenhandelsstatistik dar (vgl. Anhang 2 am Schluß dieses Heftes). **Rückwaren** und **Ersatzlieferungen** wurden bis 1955 ihrer Beschaffenheit entsprechend nachgewiesen. Rückwaren, für die kostenloser Ersatz geliefert wurde, sowie diese Ersatzlieferungen selbst, waren bis 1955 in der Außenhandelsstatistik nicht enthalten. Von 1956 an werden in der Einfuhr und Ausfuhr alle Rückwaren und alle Ersatzlieferungen zusammengefaßt in je einer Warenuntergruppe nachgewiesen.
- Die **Mengen** sind nach Gewicht (dz = 100 kg), für Pferde und Wasserfahrzeuge nach Stück angegeben. Das Gewicht ist im allgemeinen das Reingewicht der Ware. Die in der Hauptübersicht bei den einzelnen Ländern in dz nachgewiesenen Mengen der Gesamteinfuhr und -ausfuhr verstehen sich ohne Pferde und Wasserfahrzeuge.
- Die **Werte** sind in 1 000 bzw. Mill. DM und in 1 000 § nachgewiesen. Sie beziehen sich grundsätzlich auf den Grenzübergangswert, d. h. auf den Wert frei Grenze des Erhebungsgebietes, in der Einfuhr ohne die deutschen Eingangsabgaben. Soweit bei einzelnen Waren vom Einfuhrer oder an den Einfuhrer Ausgleichsbeträge auf Grund des Importausgleichsgesetzes zu zahlen waren, sind diese in den Wertangaben nicht enthalten. Für Waren, die im **Veredelungsverkehr** (s. Ziffer 6) ein- oder ausgeführt wurden, sind stets der volle Wert und nicht nur die Veredelungskosten eingesetzt. (Wegen der Ermittlung der Grenzübergangswerte für die Einfuhren aus Lagern s. die methodische Darstellung „Lagerverkehr und Generalhandel im Außenhandel der Bundesrepublik Deutschland“ in Wirtschaft und Statistik, 4. Jg., NF, Heft 9, September 1952.) Die Werte in 1 000 § sind bis 1955 unter Zugrundelegung eines Umrechnungssatzes von 4,205 DM = 1 US-§ für die Einfuhr und von 4,195 DM = 1 US-§ für die Ausfuhr aus den DM-Werten errechnet worden. Von 1956 an wird für die Einfuhr und für die Ausfuhr der Umrechnungssatz von 4,200 DM = 1 US-§ angewandt.
- Als **Bezugs- und Absatzgebiete** werden für die Darstellung in den Übersichten I A—E, II und Anhang 1 von Januar 1959 an 157 Länder bzw. Gebiete unterschieden (s. hierzu die Übersichten auf den Innenseiten des Umschlages). Da der Handelsverkehr mit den Ostgebieten des Deutschen Reiches unter polnischer bzw. sowjetischer Verwaltung z. Zt. nicht **gesondert** ermittelt werden kann, sind die Ergebnisse dieses Verkehrs in den Angaben für Polen bzw. für die Sowjetunion mit enthalten. In der **Einfuhr** wird als **Herstellungsland** das Land nachgewiesen, in dem die Waren geerntet, gefördert, gewonnen, erzeugt worden sind oder die letzte wirtschaftlich gerechtfertigte und eine wesentliche Veränderung ihrer Beschaffenheit bewirkende Bearbeitung erfahren haben. **Einkaufsland** ist das Land, in dem die außerhalb des Erhebungsgebietes ansässige Person, mit der der Einfuhrvertrag abgeschlossen worden ist, ihren Sitz oder gewöhnlichen Aufenthalt hat. In der **Ausfuhr** wird als **Verbrauchsland** das Land nachgewiesen, in dem die Waren ge- oder verbraucht, be- oder verarbeitet werden sollen. Als **Käuferland** gilt das Land, in dem die außerhalb des Erhebungsgebietes ansässige Person, mit der der Ausfuhrvertrag abgeschlossen worden ist, ihren Sitz oder gewöhnlichen Aufenthalt hat. Ist das Herstellungsland nicht bekannt, so tritt an seine Stelle das erste bekannte Land, aus dem die Waren versandt worden sind. Ist das Einkaufsland nicht bekannt, so wird es durch das Versandungsland ersetzt. Ist das Verbrauchsland nicht bekannt, so tritt an seine Stelle das letzte bekannte Land, nach dem die Waren versandt werden. Ist das Käuferland nicht bekannt, so wird es durch das Empfangsland ersetzt. Für die Berichtszeiten bis einschl. Dezember 1957 vgl. Vorbemerkungen zu Teil 3 — Dezember und Jahr 1957, Ziff. 11.
- Darstellung der Hauptübersicht**: In der Hauptübersicht sind nur solche Länder und Warenpositionen (Warengruppen bzw. -untergruppen) aufgeführt, für die Ein- bzw. Ausfuhr gemeldet wurden. Die Warenbenennung ist bei der Mehrzahl der Positionen abgekürzt, ihr vollständiger Wortlaut ist aus der Übersicht I F zu ersehen. Stehen in den Spalten „dz = 100 kg“ oder „1 000 §“ keine Zahlen, dann besagt dies, daß von der betreffenden Ware weniger als 50 kg oder für weniger als 500 § ein- bzw. ausgeführt wurde. Im Anschluß an die Gesamtergebnisse für die einzelnen Herstellungs- und Verbrauchsländer werden jeweils die Gesamtsummen und -werte des zollamtlich zugelassenen Veredelungsverkehrs (vgl. obige Ziffer 6 und Vorbemerkungen zu Teil 2, Ziffer 16) nachgewiesen. Diese Angaben sind in den Ergebnissen für die Gesamtein- bzw. -ausfuhr der Länder sowie in den Ergebnissen für die Warengruppen und -untergruppen enthalten.
- Zeichenerklärungen**: (nur für Zusammenfassende Übersichten; zur Darstellung der Hauptübersicht vgl. Ziffer 13)
 - = es hat keine Einfuhr bzw. Ausfuhr stattgefunden.
 - 0 = es wurde weniger als die Hälfte der an der betr. Stelle nachgewiesenen Einheit ein- bzw. ausgeführt.
 - . = kein Nachweis vorhanden.
- Die Angaben für 1959 stellen **vorläufige** Ergebnisse dar.
- Änderungen** bekanntgegebener Zahlen, insbesondere Abweichungen der Jahresteilzahlen von den Summen der Zahlen der einzelnen Monate, beruhen auf nachträglichen Berichtigungen.
- Das „**Warenverzeichnis für die Außenhandelsstatistik**“, gültig ab 1. 1. 1958, ist im Verlag W. Kohlhammer, Stuttgart, erschienen.

Alphabetisches Länderverzeichnis zur Hauptübersicht ¹⁾

Land	Seite	Land	Seite
Aden	199	Libyen	128
Ägypten	109	Madagaskar; Réunion	130
Äquat. Afrika, Fr.-	111	Malaya	233
Athiopien	112	Malediven	235
Afghanistan	200	Malta; Gibraltar	71
Albanien	38	Marokko	131
Algerien	113	Maskat u. Oman	235
Angola	115	Mexiko	169
Antillen, Nied.	158	Mongol. Volksrep.	235
Argentinien	179	Nauru	249
Austral. Bund	246	Nepal	—
Bad. Zollausschl.	35	Neue Hebriden	249
Bahrain-I ⁿ usw.	201	Neu-Guinea, Nied.-	250
Belgien-Luxembg.	38	Neu-Guinea, Trg.	250
Bhutan	—	Neuseeland	251
Birma	203	Nicaragua	171
Bolivien	181	Nicht erm. Ldr.	255
Borneo, Br.-	204	Niederlande	72
Brasilien	182	Nigerien	133
Bulgarien	42	Nordfr., Span.	134
Ceylon	204	Norwegen	76
Chile	184	Österreich	80
China (Taiwan)	206	Og. d. DR u. poln. V.	—
China (Volksrep.)	207	Og. d. DR u. sow. V.	—
Costa Rica	159	Ostafrika, Port.-	135
Cypern	209	Ozeanien, Br.	253
Dänemark	44	Ozeanien, Fr.-	253
Dominik. Rep.	161	Pakistan	235
Ecuador	186	Panama (o. Kan.Z.)	172
Estl.; Lettl.; Lit.	—	Panamakanalzone	173
Finnland	47	Paraguay	191
Frankreich	50	Peru	192
Gambia	116	Philippinen	237
Gb. i. Nördl. Eism.	—	Polen	84
Gb. i. Südl. Eism.	—	Portugal	86
Ghana	117	Puerto Rico usw.	174
Griechenland	54	Rhodes. u. Njassald	137
Großbritannien	56	Ruanda-Urundi	138
Guatemala	162	Rumänien	89
Guayana, Br.-	188	Ryukyu-Inseln	238
Guayana, Fr.-	189	Saarland	35
Guinea (Rep.)	118	Sahara, Span.	139
Guinea, Port.- usw.	119	El Salvador	175
Guinea, Span.-	120	Sansibar	139
Haiti (Rep.)	164	Saudisch-Arabien	239
Hawaii usw.	249	Schiffsbedarf	255
Honduras, Br.- usw.	165	Schweden	90
Honduras (Rep.)	166	Schweiz	94
Hongkong	210	Sierra Leone	140
Indien	213	Singapur	240
Indien, Port.-	215	Somaliland, Br.-	141
Indonesien	216	Somaliland, Fr.-	141
Irak	218	Somaliland, It.-	142
Iran	219	Sowjetunion	98
Irland (Rep.)	60	Spanien	99
Island	62	St. Helena usw.	—
Israel	221	St. Pierre	154
Italien	64	Sudan	142
Japan	223	Südafr. Union usw.	143
Jemen	226	Südwestafrika	146
Jordanien	226	Surinam	194
Jugoslawien	68	Syrien	242
Kambodscha	228	Tanganjika	147
Kamerun, Br.-	121	Thailand	243
Kamerun, Fr.-	121	Togo	149
Kanada	152	Tschechoslow.	101
Kanar. Inseln	122	Türkei	104
Karolinen usw.	249	Tunesten	149
Kenia, Uganda	123	Ungarn	106
Kolumbien	189	Uruguay	195
Kongo, Belg.-	125	Venezuela	197
Korea, Nord-	228	Vereinigte Staaten	154
Korea, Süd-	228	Vietnam, Nord-	245
Kuba	167	Vietnam, Süd-	245
Kuwait	229	Westafrika, Fr.-	150
Laos	231	Westindien (Föd.)	176
Libanon	231	Westindien, Fr.-	178
Liberia	127	West-Samoa	254

¹⁾ In der Hauptübersicht sind nur solche Länder aufgeführt, für die Ein- bzw. Ausfuhren gemeldet worden sind.

I. Zusammenfassende Übersichten

I. A. Ein- und Ausfuhr (Spezialhandel) nach Erdteilen und Ländern ¹⁾
Gesamtzahlen, Einfuhr- bzw. Ausfuhrüberschuß

Millionen DM

Land	Einfuhr						Ausfuhr						Einfuhrüberschuß (-)			Ausfuhrüberschuß (+)					
	Herstellungsland		Einkaufsland				Verbrauchsland			Käuferland			Herstellungs- und Verbrauchsland			Einkaufs- und Käuferland					
	1959		1958		1959		1958		1959		1958		1959		1958		1959		1958		
	Jan./ März	Okt./ Dez.	Jan./ März	Jan./ März	Okt./ Dez.	Jan./ März	Jan./ März	Okt./ Dez.	Jan./ März	Jan./ März	Okt./ Dez.	Jan./ März	Jan./ März	Okt./ Dez.	Jan./ März	Jan./ März	Okt./ Dez.	Jan./ März	Jan./ März	Okt./ Dez.	Jan./ März
Europa	4387,3	4828,8	4086,7	5247,8	5660,4	4917,1	5715,4	6195,2	5596,9	5942,7	6470,0	5892,7	+ 1328,2	+ 1366,9	+ 1510,2	+ 695,0	+ 809,6	+ 975,9			
Bad. Zollausschl.	—	—	—	—	—	—	—	0,0	0,0	0,0	0,0	0,0	0,0	0,0	0,0	0,0	0,0	0,0	0,0	0,0	0,0
Saarland	203,8	207,5	188,6	204,6	208,0	187,1	154,2	186,8	134,9	140,2	171,7	121,2	+ 49,5	+ 20,6	+ 53,8	+ 64,4	+ 36,3	+ 65,9			
Og.d.DR u. poln. V. ²⁾	—	—	—	—	—	—	—	—	—	—	—	—	—	—	—	—	—	—	—	—	—
Og.d.DR u. sowj. V. ²⁾	—	—	—	—	—	—	—	—	—	—	—	—	—	—	—	—	—	—	—	—	—
Albanien	0,0	0,0	0,0	0,0	0,0	0,0	0,1	0,2	0,1	0,1	0,2	0,1	+ 0,1	+ 0,2	+ 0,1	+ 0,1	+ 0,2	+ 0,2	+ 0,1	+ 0,1	
Belgien-Luxembg.	345,0	384,2	354,0	394,2	437,8	407,6	588,8	611,2	612,0	615,7	643,2	640,9	+ 243,8	+ 227,0	+ 257,9	+ 221,4	+ 205,4	+ 233,3			
Bulgarien	12,1	17,6	6,7	12,0	14,9	6,2	27,9	15,7	16,2	21,3	17,5	15,4	+ 15,8	+ 1,9	+ 9,5	+ 9,3	+ 2,6	+ 9,2			
Dänemark	307,3	302,3	268,2	319,1	307,4	272,3	299,8	341,5	254,1	306,4	351,9	258,7	+ 7,5	+ 39,2	+ 14,1	+ 12,7	+ 44,5	+ 13,6			
Estl., Lettl., Lit.	—	—	—	—	—	—	—	—	—	—	—	—	—	—	—	—	—	—	—	—	
Finnland	80,6	121,5	67,4	81,8	121,8	67,8	125,0	139,5	112,3	124,2	139,6	110,7	+ 44,4	+ 18,0	+ 45,0	+ 42,4	+ 17,7	+ 42,9			
Frankreich	428,2	430,2	432,3	466,0	474,4	477,6	531,9	515,6	563,8	549,2	540,4	583,1	+ 103,7	+ 85,4	+ 131,5	+ 83,2	+ 66,0	+ 105,6			
Griechenland	40,3	67,6	47,5	39,1	65,5	46,4	86,8	100,7	118,1	84,2	99,6	107,9	+ 46,5	+ 33,1	+ 70,6	+ 45,1	+ 34,0	+ 61,5			
Großbritannien	372,9	382,0	301,1	972,3	938,9	843,3	342,9	384,9	357,0	452,8	540,3	502,7	+ 30,0	+ 3,0	+ 55,9	+ 519,5	+ 398,6	+ 340,6			
Irland (Rep.)	8,8	7,1	10,4	6,8	5,0	9,6	24,4	25,5	20,5	22,0	24,3	18,7	+ 15,6	+ 18,4	+ 10,1	+ 15,1	+ 19,3	+ 9,1			
Island	5,6	10,6	9,2	5,5	8,9	9,1	8,5	9,3	5,7	8,4	9,2	5,6	+ 2,9	+ 1,2	+ 3,6	+ 2,8	+ 0,3	+ 3,5			
Italien	419,6	415,8	396,8	408,8	405,1	387,6	488,2	496,9	459,7	494,4	495,1	460,0	+ 68,7	+ 81,1	+ 62,9	+ 85,6	+ 90,0	+ 72,4			
Jugoslawien	41,9	52,9	45,7	39,3	47,9	45,4	80,1	79,8	80,5	78,2	79,4	79,0	+ 38,2	+ 26,9	+ 34,8	+ 38,8	+ 31,5	+ 33,6			
Malta; Gibraltar	0,1	0,1	0,1	0,0	0,0	0,0	5,2	6,7	5,1	4,8	6,3	4,7	+ 5,1	+ 6,6	+ 5,0	+ 4,8	+ 6,2	+ 4,6			
Niederlande	619,6	726,1	547,4	728,7	858,1	674,9	784,1	793,7	701,3	832,3	856,3	795,8	+ 164,5	+ 67,6	+ 153,8	+ 103,6	+ 1,8	+ 121,0			
Norwegen	115,5	123,0	141,3	97,1	99,4	126,7	276,3	259,9	248,9	270,1	248,3	238,3	+ 160,7	+ 136,9	+ 107,6	+ 173,1	+ 148,9	+ 111,5			
Österreich	212,1	247,3	211,6	212,7	242,3	209,0	417,9	490,3	408,1	416,7	487,8	405,8	+ 205,9	+ 242,9	+ 196,5	+ 204,0	+ 245,5	+ 196,8			
Polen ²⁾	94,0	107,1	47,8	93,8	108,9	49,6	56,4	89,4	71,0	47,4	71,5	52,9	+ 37,5	+ 17,7	+ 23,3	+ 46,4	+ 37,4	+ 3,3			
Portugal	27,1	32,2	27,6	42,4	43,9	41,1	74,7	90,4	93,2	77,4	93,3	97,7	+ 47,6	+ 58,2	+ 65,6	+ 35,0	+ 49,4	+ 56,6			
Rumänien	25,9	33,9	26,9	25,7	32,9	27,1	16,7	16,6	16,8	15,1	13,6	15,9	+ 9,2	+ 17,3	+ 10,1	+ 10,6	+ 19,3	+ 11,2			
Schweden	305,3	406,6	296,6	304,7	406,2	297,4	499,4	612,1	567,7	499,8	612,4	566,9	+ 194,1	+ 205,5	+ 271,1	+ 195,1	+ 206,2	+ 269,5			
Schwiz	319,0	348,2	264,6	420,4	472,1	387,7	503,6	546,5	486,3	586,0	622,7	563,3	+ 184,6	+ 198,3	+ 221,6	+ 165,6	+ 150,6	+ 175,6			
Sowjetunion ²⁾	94,6	125,5	94,3	76,2	99,2	42,9	39,2	107,4	49,7	29,2	91,8	45,4	+ 55,4	+ 18,1	+ 44,6	+ 46,9	+ 7,4	+ 2,5			
Spanien	143,6	107,5	182,9	141,8	102,5	189,1	87,3	108,1	73,4	85,0	98,2	68,7	+ 56,3	+ 0,6	+ 109,5	+ 56,8	+ 4,4	+ 120,4			
Tschechoslowakei	49,3	58,1	46,2	48,2	61,5	45,2	48,1	73,4	46,1	43,2	67,7	43,5	+ 1,2	+ 15,2	+ 0,1	+ 5,0	+ 6,1	+ 1,7			
Türkei	73,9	69,4	45,2	62,2	59,3	40,4	123,2	63,5	63,6	117,2	59,6	59,7	+ 49,2	+ 5,9	+ 18,4	+ 56,0	+ 0,3	+ 19,3			
Ungarn	41,3	44,1	26,4	44,2	38,5	26,3	24,8	29,7	31,0	21,1	28,3	30,4	+ 16,5	+ 14,5	+ 4,6	+ 23,1	+ 10,2	+ 4,0			
Afrika	491,2	482,9	515,1	186,7	190,7	221,9	502,6	521,4	478,9	427,5	419,6	361,9	+ 11,4	+ 88,5	+ 85,2	+ 240,8	+ 228,9	+ 140,0			
Agypten	17,9	14,7	28,4	15,9	13,5	28,0	67,4	76,3	68,2	64,4	72,2	45,8	+ 49,5	+ 61,6	+ 39,8	+ 48,4	+ 58,7	+ 17,8			
Aquat. Afrika, Fr.	16,3	19,1	17,9	7,0	8,8	8,8	3,3	4,6	2,8	2,4	3,5	2,1	+ 13,0	+ 14,6	+ 15,0	+ 4,6	+ 5,3	+ 6,8			
Äthiopien	1,0	1,3	1,5	0,6	1,1	1,2	6,4	8,7	5,6	6,3	8,5	5,4	+ 5,4	+ 7,4	+ 4,1	+ 5,7	+ 7,4	+ 4,2			
Algerien	5,3	8,3	10,9	1,5	2,1	2,6	8,9	12,6	7,8	8,4	5,1	7,3	+ 3,6	+ 4,3	+ 3,1	+ 6,9	+ 3,0	+ 4,7			
Angola	14,3	12,8	11,5	1,3	0,8	2,2	7,7	11,6	11,3	5,1	8,8	7,8	+ 6,7	+ 1,2	+ 0,2	+ 3,8	+ 8,0	+ 5,6			
Gambia	0,6	0,0	—	—	—	—	0,2	0,3	0,2	0,2	0,3	0,2	+ 0,4	+ 0,3	+ 0,2	+ 0,2	+ 0,3	+ 0,2			
Ghana	61,8	56,9	54,7	9,5	14,4	9,0	16,3	16,7	11,3	11,3	10,7	8,0	+ 45,5	+ 40,2	+ 43,4	+ 1,8	+ 3,7	+ 1,0			
Guinea (Rep.) ³⁾	1,1	—	—	—	—	—	0,5	—	—	—	—	—	+ 0,6	—	—	+ 0,4	—	—			
Guinea, Port.-usw.	2,2	2,0	2,4	0,5	0,4	0,1	1,7	1,6	0,6	0,3	0,3	0,2	+ 0,5	+ 0,5	+ 1,8	+ 0,1	+ 0,1	+ 0,2			
Guinea, Span.	0,4	0,8	0,3	0,0	0,0	0,1	1,0	1,6	0,9	0,7	0,8	0,8	+ 0,6	+ 0,8	+ 0,6	+ 0,7	+ 0,8	+ 0,7			
Kamerun, Br.-	1,4	1,9	1,8	0,2	0,2	0,5	0,2	0,2	0,1	0,1	0,1	0,0	+ 1,2	+ 1,8	+ 1,7	+ 0,1	+ 0,1	+ 0,5			
Kamerun, Fr.-	9,9	5,4	11,9	1,2	1,0	0,7	2,5	3,8	2,5	2,1	3,1	2,1	+ 7,4	+ 1,6	+ 9,4	+ 0,9	+ 2,1	+ 1,5			
Kanar. Inseln	2,9	1,6	5,0	2,5	0,8	3,1	7,7	3,5	4,5	5,3	3,2	4,0	+ 4,8	+ 1,9	+ 0,5	+ 2,8	+ 2,4	+ 0,8			
Kenia, Uganda	42,3	45,2	39,9	31,9	34,7	30,2	14,9	16,8	17,4	11,5	13,4	14,4	+ 27,4	+ 28,3	+ 22,8	+ 20,5	+ 21,3	+ 15,8			
Kongo, Belg.-	43,5	46,5	35,7	7,1	6,9	5,6	22,6	23,1	26,2	10,8	10,4	11,7	+ 20,9	+ 23,4	+ 9,5	+ 3,6	+ 3,5	+ 6,1			
Liberia	11,6	13,9	16,9	9,5	11,9	16,1	60,3	18,2	35,4	55,8	2,9	7,8	+ 48,7	+ 4,2	+ 18,5	+ 46,3	+ 8,9	+ 8,3			
Libyen	0,8	2,4	0,9	0,7	2,0	0,7	9,9	9,5	7,6	8,9	7,8	6,4	+ 9,1	+ 7,1	+ 6,8	+ 8,3	+ 5,8	+ 5,7			
Madagask.; Réunion	2,7	2,4	3,3	1,4	1,5	1,9	2,1	2,6	1,7	2,0	2,2	1,6	+ 0,6	+ 0,2	+ 1,6	+ 0,6	+ 0,7	+ 0,3			
Marokko	55,4	40,7	47,2	33,7	22,3	26,8	20,9	32,9	20,4	19,0	30,7	19,7	+ 34,6	+ 7,7	+ 26,8	+ 14,6	+ 8,4	+ 7,1			
Nigerien	51,4	47,9	31,1	7,5	5,4	4,8	29,3	41,5	28,7	20,7	30,7	20,5	+ 22,1	+ 6,5	+ 2,4	+ 13,2	+ 25,3	+ 15,7			
Nordafri., Span.-	0,1	0,2	0,6	0,1	0,2	0,4	1,8	4,1	1,8	1,8	4,0	1,6	+ 1,7	+ 4,0	+ 1,2	+ 1,7	+ 3,9	+ 1,2			
Ostafri., Port.-	4,3	3,3	5,5	1,0	0,8	1,3	8,9	10,9	12,8	6,9											

noch: I. A. Ein- und Ausfuhr (Spezialhandel) nach Erdteilen und Ländern 1)
Gesamtzahlen, Einfuhr- bzw. Ausfuhrüberschuß

Millionen DM

Land	Einfuhr						Ausfuhr						Einfuhrüberschuß (-), Ausfuhrüberschuß (+)					
	Herstellungsland			Einkaufsland			Verbrauchsland			Käuferland			Herstellungs- und Verbrauchsland			Einkaufs- und Käuferland		
	1959		1958	1959		1958	1959		1958	1959		1958	1959		1958	1959		1958
	Jan./März	Okt./Dez.	Jan./März	Jan./März	Okt./Dez.	Jan./März	Jan./März	Okt./Dez.	Jan./März	Jan./März	Okt./Dez.	Jan./März	Jan./März	Okt./Dez.	Jan./März	Jan./März	Okt./Dez.	Jan./März
noch: Amerika																		
Honduras, Br.- usw.	0,2	0,1	0,3	0,2	0,1	0,1	1,2	0,2	0,2	1,0	0,2	0,1	+ 1,0	+ 0,1	+ 0,0	+ 0,8	+ 0,1	+ 0,1
Honduras (Rep.)	5,5	3,6	7,8	1,5	2,2	2,9	5,6	4,2	4,0	2,9	3,3	2,4	+ 0,2	+ 0,6	+ 3,8	+ 1,4	+ 1,1	+ 0,4
Kuba	4,9	10,1	5,5	5,0	6,3	4,7	26,6	43,5	24,4	21,1	40,4	20,5	+ 21,8	+ 33,4	+ 18,9	+ 16,2	+ 34,1	+ 15,8
Mexiko	66,0	112,8	65,2	42,7	61,1	42,1	61,0	79,0	65,1	59,4	75,6	63,1	- 0,0	- 33,8	- 0,0	+ 16,8	+ 14,5	+ 21,0
Nicaragua	14,7	11,7	9,6	9,7	8,6	6,9	3,6	5,0	6,5	3,3	4,9	6,4	+ 11,1	+ 6,7	+ 3,1	+ 6,4	+ 3,7	+ 0,5
Panama (o. Kan. Z.)	0,1	1,1	0,3	21,9	35,0	48,2	5,4	6,7	4,0	8,1	9,0	30,8	+ 5,3	+ 5,5	+ 3,8	+ 13,8	+ 26,0	+ 17,4
Panamakanalzone	—	0,0	0,0	0,0	0,0	0,0	0,1	0,3	0,5	0,1	0,2	0,4	+ 0,1	+ 0,2	+ 0,5	+ 0,1	+ 0,2	+ 0,4
Puerto Rico usw.	0,3	0,3	1,3	0,1	0,1	0,0	10,7	14,0	6,1	8,4	8,3	4,9	+ 10,4	+ 13,6	+ 4,8	+ 8,4	+ 8,2	+ 4,9
El Salvador	31,6	42,4	37,2	30,5	40,1	35,5	7,4	12,2	9,4	7,1	12,1	9,1	+ 24,2	+ 30,2	+ 27,8	+ 23,4	+ 28,0	+ 26,4
Westindien, Föd. 2)	3,1	3,8	3,0	0,9	1,6	1,2	9,4	12,6	10,0	7,8	10,6	7,6	+ 6,3	+ 8,9	+ 7,1	+ 6,9	+ 8,9	+ 6,4
Westindien, Fr.-	0,2	0,0	0,1	0,0	0,0	0,0	0,6	0,7	0,8	0,5	0,5	0,5	+ 0,4	+ 0,7	+ 0,4	+ 0,5	+ 0,5	+ 0,5
Argentinien	124,8	125,3	162,5	100,0	99,4	153,2	102,5	170,9	98,1	94,2	157,3	74,1	+ 22,3	+ 45,6	+ 64,4	+ 5,8	+ 57,9	+ 79,1
Bolivien	3,2	3,0	5,3	2,1	1,3	3,3	4,9	8,1	7,2	4,8	8,0	7,1	+ 1,7	+ 5,1	+ 1,9	+ 2,7	+ 6,7	+ 3,8
Brasilien	78,9	91,7	107,3	54,7	75,8	74,4	132,2	162,5	159,9	123,5	156,8	154,2	+ 53,3	+ 70,8	+ 52,6	+ 68,8	+ 81,1	+ 79,7
Chile	111,8	116,7	80,1	45,2	41,2	30,9	35,5	54,3	40,3	37,6	56,1	38,5	+ 76,3	+ 62,4	+ 39,8	+ 7,7	+ 14,9	+ 7,6
Ecuador	32,3	48,2	35,4	30,3	46,4	34,6	10,9	15,2	13,2	10,4	14,8	12,7	+ 21,4	+ 33,0	+ 22,2	+ 19,9	+ 31,5	+ 21,9
Guayana, Br.-	0,9	0,9	0,7	0,0	0,0	0,0	1,2	2,0	1,4	1,0	1,7	1,0	+ 0,3	+ 1,1	+ 0,7	+ 1,0	+ 1,7	+ 1,0
Guayana, Fr.-	—	—	—	—	—	—	0,1	0,2	0,1	0,1	0,1	0,1	+ 0,1	+ 0,2	+ 0,1	+ 0,1	+ 0,1	+ 0,1
Kolumbien	53,5	49,0	45,5	46,8	44,3	39,2	28,3	41,0	62,5	28,0	40,2	58,5	+ 25,1	+ 8,0	+ 17,0	+ 18,8	+ 4,0	+ 19,3
Paraguay	2,1	3,9	1,7	1,5	3,5	1,7	3,9	4,4	5,0	3,7	4,3	4,9	+ 1,7	+ 0,5	+ 3,2	+ 2,2	+ 0,8	+ 3,1
Peru	52,8	63,9	51,7	24,4	26,0	18,3	23,5	29,9	33,9	21,4	28,5	32,6	+ 29,3	+ 34,0	+ 17,8	+ 3,0	+ 2,5	+ 14,2
Surinam	2,1	1,2	0,9	0,4	0,0	0,0	3,1	2,1	3,1	1,5	1,7	1,4	+ 1,0	+ 0,9	+ 2,2	+ 1,2	+ 1,7	+ 1,4
Uruguay	9,7	11,4	12,1	8,1	9,6	11,5	9,1	13,4	3,5	8,0	12,3	3,4	+ 0,6	+ 2,1	+ 8,7	+ 0,1	+ 2,8	+ 8,2
Venezuela	143,5	120,3	113,5	24,1	24,6	27,1	122,8	136,6	130,2	103,2	124,3	94,6	+ 21,3	+ 16,3	+ 16,6	+ 79,1	+ 99,7	+ 67,5
Asien	727,4	762,1	758,7	238,8	269,7	268,8	1028,4	1375,9	1020,2	933,6	1263,3	900,5	+ 301,0	+ 613,8	+ 261,5	+ 686,7	+ 963,6	+ 611,7
Aden	0,2	0,3	0,4	0,2	0,1	0,3	5,2	4,8	4,5	5,0	4,8	4,3	+ 5,1	+ 4,4	+ 4,1	+ 4,9	+ 4,7	+ 4,0
Afghanistan	15,2	6,2	8,7	3,6	2,6	2,4	3,3	2,6	4,1	3,3	2,4	4,1	+ 11,8	+ 3,7	+ 4,6	+ 0,3	+ 0,1	+ 1,7
Bahrain-I ^a usw.	0,7	2,7	8,6	0,7	0,6	6,5	3,5	4,3	9,7	3,3	3,9	2,6	+ 2,9	+ 1,6	+ 1,1	+ 2,7	+ 3,3	+ 3,9
Bhutan	—	—	—	—	—	—	—	—	—	—	—	—	—	—	—	—	—	—
Birma	4,1	3,8	3,6	2,5	1,1	2,2	4,9	8,6	9,0	4,2	7,3	8,6	+ 0,7	+ 4,8	+ 5,5	+ 1,7	+ 6,2	+ 6,4
Borneo, Br.-	4,0	5,1	3,7	1,1	0,9	0,8	0,4	0,5	0,8	0,1	0,1	3,6	+ 4,6	+ 2,9	+ 1,1	+ 0,9	+ 0,8	+ 0,8
Ceylon	15,7	18,7	16,1	11,0	11,8	11,5	10,3	12,6	10,3	8,9	11,2	9,4	+ 5,4	+ 6,0	+ 5,8	+ 2,2	+ 0,7	+ 2,1
China (Taiwan)	2,3	6,2	4,0	1,9	5,7	2,9	9,9	10,7	6,8	9,5	10,3	6,3	+ 7,6	+ 4,6	+ 2,9	+ 7,5	+ 4,6	+ 3,3
China (Volksrep.)	67,1	78,5	59,8	28,2	37,9	23,4	118,2	315,1	50,7	100,5	278,6	42,1	+ 51,1	+ 235,6	+ 9,2	+ 72,3	+ 240,8	+ 18,7
Cyprn	19,5	21,9	14,8	12,6	8,0	9,7	10,3	9,3	9,4	10,2	9,2	9,2	+ 9,2	+ 12,6	+ 9,5	+ 2,4	+ 1,2	+ 0,6
Hongkong	12,6	16,3	7,0	13,3	16,8	11,9	19,7	20,8	20,9	21,8	24,3	21,9	+ 7,0	+ 4,5	+ 13,8	+ 8,4	+ 7,5	+ 10,0
Indien	41,2	51,4	44,8	25,9	34,6	27,2	266,3	334,2	250,3	232,9	316,5	229,0	+ 225,1	+ 282,8	+ 205,5	+ 206,9	+ 261,9	+ 201,8
Indien, Port.-	9,7	11,9	24,5	7,5	7,7	16,7	1,5	2,6	2,7	1,4	2,5	2,6	+ 8,2	+ 9,3	+ 21,9	+ 6,1	+ 5,2	+ 14,1
Indonesien	49,9	49,1	64,5	7,8	10,7	11,1	27,4	45,7	56,0	22,8	39,9	37,4	+ 22,6	+ 3,4	+ 8,5	+ 15,0	+ 29,1	+ 26,3
Irak	91,0	86,1	64,4	0,7	0,8	2,8	34,4	35,0	36,4	27,1	23,8	31,1	+ 56,6	+ 51,0	+ 28,0	+ 26,4	+ 23,0	+ 28,3
Iran	99,1	80,5	61,8	26,1	34,3	38,2	146,6	144,5	120,4	144,2	137,4	109,3	+ 47,6	+ 63,9	+ 58,5	+ 118,1	+ 103,1	+ 71,1
Israel	8,3	4,3	14,0	7,8	4,2	12,9	43,4	67,3	59,8	42,7	66,5	59,4	+ 35,1	+ 63,0	+ 45,8	+ 34,8	+ 62,3	+ 46,5
Japan	46,2	52,7	42,6	43,0	48,5	40,1	94,8	102,8	97,1	89,0	98,4	90,8	+ 48,6	+ 50,1	+ 54,5	+ 46,0	+ 49,9	+ 50,7
Jemen	0,1	0,0	0,0	0,0	0,0	0,0	0,1	0,4	0,1	0,1	0,2	0,1	+ 0,1	+ 0,4	+ 0,1	+ 0,1	+ 0,2	+ 0,1
Jordanien	0,0	0,0	0,0	0,0	0,0	0,0	8,9	8,7	9,0	8,8	8,5	8,1	+ 8,9	+ 8,6	+ 8,9	+ 8,7	+ 8,5	+ 8,1
Kambodscha	0,3	0,5	0,6	0,0	0,0	0,1	0,5	0,8	3,5	0,5	0,8	3,4	+ 0,2	+ 0,3	+ 2,8	+ 0,5	+ 0,8	+ 3,3
Korea, Nord-	0,0	—	—	—	—	—	—	—	—	—	—	—	—	—	—	—	—	—
Korea, Süd-	0,2	1,0	0,5	0,0	0,0	0,0	17,1	17,5	38,4	15,0	14,3	23,6	+ 16,9	+ 16,5	+ 37,9	+ 15,0	+ 14,3	+ 23,6
Kuwait	30,2	48,7	41,8	0,0	0,2	0,0	21,9	18,4	15,3	20,6	17,2	13,9	+ 8,4	+ 30,3	+ 26,5	+ 20,6	+ 17,0	+ 13,9
Laos	—	—	—	—	—	—	—	—	—	—	—	—	—	—	—	—	—	—
Libanon	2,3	2,2	4,6	2,2	2,2	4,7	23,1	18,3	29,5	23,6	17,5	28,5	+ 20,8	+ 16,0	+ 24,9	+ 21,4	+ 15,8	+ 23,8
Malaya	46,5	49,3	46,5	9,1	9,7	7,9	14,0	16,0	16,4	9,9	12,0	12,2	+ 32,5	+ 33,3	+ 30,1	+ 0,9	+ 2,3	+ 4,3
Malediven	—	—	—	—	—	—	—	—	—	—	—	—	—	—	—	—	—	—
Maskat u. Oman	—	0,0	0,0	—	0,0	0,0	0,1	0,2	0,1	0,1	0,1	0,1	+ 0,0	+ 0,1	+ 0,1	+ 0,0	+ 0,1	+ 0,0
Mongol. Volksrep.	0,0	0,0	—	—	—	—	—	—	—	—	—	—	—	—	—	—	—	—
Nepal	—	—	—	—	—	—	—	—	—	—	—	—	—	—	—	—	—	—
Pakistan	29,3	29,3	30,1	5,3	5,7	5,5	39,3	57,0	34,8	34,0	49,6	30,6	+ 10,0	+ 27,7	+ 4,7	+ 28,7	+ 43,9	+ 25,1
Philippinen	35,0	52,8	55,4	6,2	7,2	7,1	19,3	31,4	24,9	17,6	27,7	23,6	+ 15,7	+ 21,4	+ 30,5	+ 11,4	+ 20,5	+ 16,5
Ryukyu-Inseln	—	—	—	—	—	—	—	—	—	—	—	—	—	—	—	—	—	—
Saudisch-Arabien	75,7	62,1	93,2	—	0,1	0,2	16,5	18,6	23,2	11,7	13,9	15,7	+ 59,2	+ 43,5	+ 70,0	+ 11,6	+ 13,8	+ 15,5
Singapur	4,5	1,3	5,2	9,0	6,1	8,7	11,1	10,4	10,0	10,8	10,1	9,3	+ 6,5	+ 9,0	+ 4,8	+ 1,8	+ 4,1	+ 0,7
Syrien	2,1	1,1	26,2	2,0	1,0	26,1	22,6	23,9	29,8	22,0	23,9	29,7	+ 20,5	+ 22,7	+ 3,6	+ 20,0	+ 22,9	+ 3,6
Thailand	10,3	16,7	8,8	8,0	10,5	7,9	22,4	23,5	23,7	21,4	22,3	21,8	+ 12,1	+ 7,9	+ 14,9	+ 13,4	+ 11,8	+ 13,9
Vietnam, Nord-	0,2	—	—	—	—	—	—	—	—	—	—	—	—	—	—	—	—	—
Vietnam, Süd-	3,8	2,1	2,3	0,1	0,5	0,2	0,3	8,9	11,0	0,3	7,8	10,3	+ 6,5	+ 6,8	+ 8,7	+ 8,8	+ 7,3	+ 10,0
Australien und Ozeanien	110,7	95,9	156,4	49,2	38,4	59,3	115,5	119,4	118,5	104,0</								

I.B. Ein- und Ausfuhr (Spezialhandel) nach Erdteilen und Ländern ¹⁾

Monatliche Entwicklung

1. Herstellungs- und Verbrauchsländer ²⁾

1 000 DM

Land	Einfuhr			Ausfuhr			Land	Einfuhr			Ausfuhr		
	Herstellungsland			Verbrauchsland				Herstellungsland			Verbrauchsland		
	1959							1959					
	Januar	Februar	März	Januar	Februar	März		Januar	Februar	März	Januar	Februar	März
Europa	1 432 384	1 399 138	1 556 743	1 731 291	1 950 304	2 033 853	noch: Amerika						
Bad. Zollausschl.	—	—	—	1	7	3	Panamakanalzone	—	—	—	27	27	56
Saarland	64 897	65 894	72 980	48 555	49 002	56 682	Puerto Rico usw.	64	124	142	2 132	4 390	4 207
Og. d. DR u. poln. V. ³⁾	—	—	—	—	—	—	El Salvador	8 163	8 912	14 548	3 044	2 853	1 549
Og. d. DR u. sowj. V. ³⁾	—	—	—	—	—	—	Westindien, Föd.	1 426	771	949	3 328	3 121	2 951
Albanien	4	1	—	3	41	94	Westindien, Fr.	—	221	16	208	103	280
Belgien-Luxembg.	111 492	104 938	128 597	180 906	198 079	209 843	Argentinien	43 050	37 308	44 454	36 064	35 729	30 756
Bulgarien	4 669	4 145	3 242	10 278	9 359	8 231	Bolivien	1 361	863	1 025	1 931	1 960	1 051
Dänemark	101 466	98 678	107 166	96 683	99 678	103 422	Brasilien	28 542	24 249	26 263	33 862	56 441	41 891
Estl.; Lettl.; Lit.	—	—	—	—	—	—	Chile	39 163	27 622	45 011	9 311	14 695	11 606
Finnland	31 022	24 993	24 580	34 386	48 356	42 287	Ecuador	7 570	12 636	12 089	3 696	4 098	3 110
Frankreich	136 974	127 495	163 764	166 700	179 510	185 709	Guayana, Br.	266	108	572	630	378	222
Griechenland	12 926	13 336	14 000	27 139	31 191	28 444	Guayana, Fr.	—	—	—	20	15	24
Großbritannien	118 061	118 150	136 642	102 315	122 210	118 327	Kolumbien	18 208	15 667	19 580	8 853	10 554	8 909
Irland (Rep.)	2 790	2 627	3 363	5 949	9 275	9 158	Paraguay	666	834	619	1 210	1 522	1 131
Island	2 838	856	1 889	3 022	3 197	2 257	Peru	19 060	15 655	18 083	7 884	7 879	7 701
Italien	119 656	131 809	168 133	151 303	164 167	172 779	Surinam	662	602	868	673	1 340	1 092
Jugoslawien	13 110	13 295	15 521	22 827	22 184	35 067	Uruguay	3 732	2 258	3 745	3 268	2 497	3 354
Malta; Gibraltar	25	47	7	1 649	1 862	1 644	Venezuela	62 552	44 081	36 907	48 237	39 223	35 350
Niederlande	201 214	202 679	215 690	240 868	263 766	279 440	Asien	237 984	251 071	238 317	377 036	343 318	308 011
Norwegen	39 863	40 250	35 413	70 796	97 158	108 320	Aden	41	36	77	1 621	2 029	1 655
Österreich	66 359	71 545	74 147	120 212	140 961	156 745	Afghanistan	2 402	7 585	5 198	1 051	1 318	978
Polen ³⁾	38 980	32 172	22 798	20 116	18 766	17 556	Bahrain-Is. usw.	252	411	—	979	1 312	1 237
Portugal	11 326	8 300	7 500	20 344	26 229	28 149	Bhutan	—	—	—	—	—	—
Rumänien	10 014	7 059	8 818	4 715	5 339	6 807	Birma	367	1 410	2 369	1 401	2 091	1 363
Schweden	105 375	91 173	108 735	169 226	167 484	162 663	Borneo, Br.	1 088	1 535	1 391	1 111	1 48	1 64
Schweiz	95 975	110 307	112 709	156 019	166 744	180 863	Ceylon	5 981	5 079	4 614	4 089	3 546	2 683
Sowjetunion ³⁾	36 356	28 142	30 128	8 605	18 314	12 302	China (Taiwan)	598	754	942	6 117	1 468	2 333
Spanien	49 331	49 552	44 735	23 395	29 119	34 812	China (Volksrep.)	20 634	23 589	22 878	43 403	40 559	34 198
Tschechoslowakei	16 367	13 633	19 269	11 858	15 478	20 714	Cypern	5 926	4 040	9 547	1 972	4 635	3 731
Türkei	26 583	25 894	21 458	26 624	53 224	43 308	Hongkong	3 759	3 651	5 231	6 388	7 877	5 392
Ungarn	14 711	12 163	14 459	6 797	9 604	8 427	Indien	12 905	13 479	14 810	128 136	64 817	73 352
Afrika	167 997	157 902	165 307	165 369	178 265	158 965	Indien, Port.	3 901	2 198	3 630	189	735	616
Ägypten	8 159	4 959	4 737	19 419	26 181	21 788	Indonesien	14 237	19 272	16 440	12 832	7 061	7 479
Aquat. Afrika, Fr.	5 727	5 596	4 953	824	1 495	952	Irak	31 429	30 944	28 594	10 345	15 089	8 916
Äthiopien	276	370	370	2 280	2 105	2 021	Iran	30 427	40 994	27 668	46 985	57 397	42 264
Algerien	2 218	1 005	2 034	3 065	3 922	1 878	Israel	1 474	3 258	3 578	15 981	12 602	14 815
Angola	5 335	3 481	5 496	2 354	2 890	2 407	Japan	15 876	15 105	15 191	28 778	35 661	30 333
Gambia	—	—	625	89	66	89	Jemen	10	27	17	18	19	78
Ghana	22 079	24 513	15 232	5 585	5 600	5 109	Jordaniens	17	17	8	3 025	2 785	3 092
Guinea (Rep.)	2	1 097	26	97	281	107	Kambodscha	174	125	42	140	133	236
Guinea, Port.-usw.	1 183	741	274	1 219	330	166	Korea, Nord-	25	—	—	—	43	345
Guinea, Span.	20	167	216	514	206	275	Korea, Sud-	32	83	105	5 647	6 281	5 188
Kamerun, Br.	430	415	554	39	138	31	Kuwait	12 730	8 439	9 075	6 962	9 093	5 799
Kamerun, Fr.	2 420	3 767	3 699	930	851	754	Laos	—	—	—	131	64	46
Kanar. Inseln	426	671	1 809	3 605	2 755	1 359	Libanon	694	578	1 012	5 317	8 643	9 163
Kenia, Uganda	14 953	14 386	13 007	4 974	4 839	5 118	Malaya	16 308	17 034	13 158	3 812	5 279	4 923
Kongo, Belg.	15 496	13 204	14 819	6 956	8 079	7 563	Madeirven	—	—	—	3	—	—
Liberia	5 019	2 576	4 017	24 832	22 569	12 939	Maskat u. Oman	—	—	—	68	57	19
Libyen	376	217	160	2 110	3 713	4 033	Mongol. Volksrep.	—	20	—	—	—	—
Madagask.; Réunion	1 003	861	833	534	828	764	Nepal	—	—	—	—	—	—
Marokko	20 200	19 524	15 718	6 215	7 080	7 581	Pakistan	9 361	10 254	9 719	11 576	15 932	11 840
Nigerien	16 604	15 971	18 837	11 580	9 519	8 248	Philippinen	13 694	9 119	12 222	6 911	6 022	6 408
Nordafri. Span.	7	60	30	920	499	374	Ryukyu-Inseln	—	—	—	8	27	64
Ostafri. Port.	1 149	2 048	1 139	3 431	2 846	2 574	Saudisch-Arabien	27 045	26 519	22 170	3 452	6 074	6 976
Rhodes-u.Njassid.	8 037	13 675	18 717	2 785	4 130	2 937	Singapur	525	602	3 323	3 361	4 223	3 393
Ruanda-Urundi	—	—	—	115	159	163	Syrien	627	506	945	5 600	7 811	9 177
Sahara, Span.	—	—	—	14	7	8	Taiiland	4 118	3 292	2 856	7 373	8 118	6 910
Sansibar	161	387	88	707	596	566	Vietnam, Nord-	58	2	111	4	140	176
Sierra Leone	868	2 368	1 227	668	659	590	Vietnam, Süd-	1 279	1 114	1 396	3 350	4 239	2 667
Somaliland, Br.	25	70	8	3	2	2	Australien und Ozeanien	38 341	35 503	36 814	29 682	48 779	37 112
Somaliland, Fr.	—	—	—	57	74	74	Austral. Bund	28 220	24 948	27 897	26 500	42 349	31 618
Somaliland, It.	3	—	4	41	90	20	Hawaii usw.	578	570	670	197	1 194	799
St. Helena usw.	—	—	—	—	—	—	Karolinen usw.	—	—	—	1	8	1
Sudan	4 211	2 576	4 001	1 176	991	1 574	Nauru	—	—	—	1	17	—
Südafri. Union usw.	19 207	10 177	18 577	48 018	57 181	59 418	Neue Hebriden	—	—	—	15	7	15
Südwestafrika	2 790	4 539	3 830	1 395	1 024	1 104	Neu-Guinea, Trg.	12	2	22	206	161	136
Tanganjika	5 463	5 444	4 462	1 105	1 472	1 456	Neu-Guinea, Nied.	603	726	533	2 311	191	243
Togo	—	—	33	240	119	88	Neuseeland	8 501	8 550	7 332	2 312	4 531	4 054
Tunesien	1 095	899	1 948	2 116	1 230	2 062	Ozeanien, Br.	44	441	23	76	82	95
Westafrika, Fr.	3 055	2 138	3 827	5 357	3 739	2 773	Ozeanien, Fr.	209	165	204	136	174	119
Amerika	657 793	583 319	610 856	448 116	552 160	492 872	West-Samoa	174	101	133	27	65	32
Kanada	63 656	47 418	38 603	28 382	37 191	38 257	Eismeergebiete und Nicht ermittelte Länder	30	51	45	—	—	—
St. Pierre, Miquel.	—	—	—	—	4	3	Gb. i. Nördl. Eism.	—	—	—			

Monatliche Entwicklung

2. Einkaufs- und Käuferländer²⁾

1 000 DM

Land	Einfuhr			Ausfuhr			Land	Einfuhr			Ausfuhr		
	Einkaufsland			Käuferland				Einkaufsland			Käuferland		
	1959							1959					
	Januar	Februar	März	Januar	Februar	März		Januar	Februar	März	Januar	Februar	März
Europa	1 711 782	1 692 395	1 843 567	1 819 459	2 022 155	2 101 094	noch: Amerika						
Bad. Zollausschl.	—	—	—	1	7	3	Panamakanalzone	—	—	2	—	11	26
Saarland	65 417	66 162	73 023	44 268	44 588	51 344	Puerto Rico usw.	9	42	28	1 785	3 387	3 272
Og. d. DR u. poln. V. ³⁾	—	—	—	—	—	—	El Salvador	8 039	8 676	13 793	2 859	2 743	1 478
Og. d. DR u. sowj. V. ³⁾	—	—	—	—	—	—	Westindien, Föd.	495	221	217	2 563	2 752	2 493
Albanien	—	1	—	—	41	73	Westindien, Fr.	—	3	2	157	101	259
Belgien-Luxembg.	128 273	120 988	144 968	189 261	206 161	220 253	Argentinien	34 939	30 218	34 831	31 755	32 429	30 013
Bulgarien	4 744	3 992	3 251	6 831	7 544	6 944	Bolivien	1 186	200	691	1 924	1 850	1 037
Großbritannien	312 605	323 460	336 341	137 947	167 458	147 393	Brasilien	18 182	16 374	20 094	31 279	53 994	38 205
Irland (Rep.)	2 218	2 049	2 563	5 507	8 214	8 258	Chile	16 744	7 849	20 631	11 103	15 964	10 498
Island	2 789	866	1 895	2 970	3 168	2 219	Ecuador	7 010	11 891	11 395	3 617	3 855	2 887
Italien	117 161	129 343	162 308	156 883	164 442	173 121	Guayana, Br.	12	3	6	496	330	166
Jugoslawien	11 491	12 998	14 841	21 803	21 675	34 696	Guayana, Fr.	—	—	—	19	15	24
Malta; Gibraltar	4	10	3	1 574	1 698	1 564	Kolumbien	17 108	13 369	16 357	8 772	10 537	8 703
Niederlande	237 811	239 014	251 914	256 678	279 034	296 692	Paraguay	648	441	383	1 206	1 494	967
Norwegen	33 701	35 986	27 367	69 035	95 256	105 840	Peru	9 031	8 525	6 838	7 184	7 303	6 943
Österreich	66 975	71 619	74 110	120 100	141 393	155 246	Surinam	312	63	4	415	609	509
Polen ³⁾	39 030	32 137	22 614	15 387	16 258	15 772	Uruguay	2 775	1 748	3 620	2 847	2 347	2 816
Portugal	17 088	12 823	12 504	20 814	27 478	2 219	Venezuela	8 405	7 589	8 109	36 626	35 327	31 242
Rumänien	9 934	7 058	8 699	4 340	4 988	5 781	Asien	77 693	78 577	80 576	835 678	814 309	283 585
Schweden	104 893	90 875	108 931	169 792	167 710	162 320	Aden	32	58	69	1 507	1 940	1 589
Schweiz	126 718	143 341	150 348	192 240	190 765	203 030	Afghanistan	821	1 615	1 132	1 020	1 279	980
Sowjetunion ³⁾	30 779	21 667	23 718	6 874	10 426	11 948	Bahrain-I ¹⁾ usw.	247	410	—	945	1 231	1 145
Spanien	49 206	49 243	43 331	22 360	28 696	33 930	Bhutan	—	—	—	—	—	—
Tschechoslowakei	16 539	13 268	18 428	11 416	12 759	19 033	Birma	179	973	1 320	1 151	1 895	1 163
Türkei	21 960	21 546	18 738	24 790	50 999	41 437	Borneo, Br.	346	239	547	9	20	35
Ungarn	13 567	13 100	17 533	6 025	6 717	8 396	Ceylon	4 225	3 633	3 169	3 126	3 230	2 518
Afrika	65 810	57 879	63 011	138 814	154 540	134 115	China (Taiwan)	447	621	858	6 089	1 355	2 031
Ägypten	8 008	3 872	4 054	18 063	25 223	21 088	China (Volksrep.)	9 965	9 347	8 909	36 177	33 728	30 601
Aquat. Afrika, Fr.	2 869	1 889	2 252	504	1 245	683	Cypern	5 218	3 863	3 507	1 938	4 559	3 662
Äthiopien	240	181	169	2 229	2 092	2 006	Hongkong	3 536	3 774	6 039	7 338	8 290	6 151
Algerien	338	516	667	2 904	3 658	1 856	Indien	8 568	7 913	9 445	105 951	59 530	67 383
Angola	502	274	529	1 545	2 039	1 481	Indien, Port.	2 551	2 086	2 872	180	657	573
Gambia	—	—	—	75	52	83	Indonesien	3 092	2 611	2 103	11 371	5 727	5 706
Ghana	2 496	3 023	4 019	4 321	3 582	3 412	Irak	545	57	84	9 366	9 415	8 347
Guinea (Rep.)	2	1	—	70	228	96	Iran	8 300	9 583	8 226	46 334	56 475	41 437
Guinea, Port.-usw.	12	442	—	99	114	122	Israel	1 429	3 229	3 186	15 778	12 331	14 558
Guinea, Span.-	—	—	—	322	154	253	Japan	15 677	13 716	13 606	26 829	34 063	28 063
Kamerun, Br.	84	47	42	2	45	20	Jemen	—	—	5	8	10	77
Kamerun, Fr.	281	541	404	718	744	616	Jordanien	17	17	8	3 000	2 758	3 009
Kanar. Inseln	358	606	1 540	2 984	1 581	713	Kambodscha	—	15	—	140	131	238
Kenia, Uganda	13 393	9 140	9 404	3 553	3 819	4 084	Korea, Nord.	—	—	—	—	43	345
Kongo, Belg.	1 551	1 914	3 681	3 798	3 771	3 202	Korea, Süd.	1	—	20	5 255	5 253	4 486
Liberia	4 133	2 188	3 217	21 028	22 231	12 582	Kuwait	4	3	1	6 435	8 698	5 514
Libyen	347	511	453	502	780	748	Laos	—	—	—	111	47	25
Madagask.; Réunion	484	511	453	502	780	748	Libanon	690	578	979	5 298	8 856	9 488
Marokko	13 097	12 528	8 058	5 556	6 502	6 978	Malaya	2 644	3 913	2 527	2 647	4 027	3 270
Nigerien	2 111	2 847	2 548	8 286	6 804	5 580	Malediven	—	—	—	3	—	—
Nordafri., Span.-	7	60	61	910	495	373	Maskat u. Oman	—	—	—	59	22	16
Ostafri., Port.-	214	328	416	2 806	1 997	2 097	Mongol. Volksrep.	—	—	—	—	—	—
Rhodes u. Njassid.	369	2 604	2 865	1 553	2 098	1 605	Nepal	—	—	—	—	—	—
Ruanda-Urundi	—	—	—	51	43	36	Pakistan	1 924	1 752	1 633	9 454	14 920	9 638
Sahara, Span.-	—	—	—	14	7	7	Philippinen	1 354	3 129	1 693	6 251	5 573	5 786
Sansibar	141	375	58	611	513	487	Ryukyu-Inseln	—	—	—	7	21	51
Sierra Leone	7	28	106	391	422	297	Saudisch-Arabien	24	40	5	2 943	4 472	4 253
Somaliland, Br.	—	—	—	3	2	2	Singapur	1 651	2 413	4 974	3 328	4 062	3 427
Somaliland, Fr.	—	—	—	57	66	67	Syrien	606	464	945	5 607	7 736	8 699
Somaliland, It.	—	—	—	41	90	20	Thailand	3 219	2 428	2 356	7 059	7 741	6 599
St. Helena usw.	—	—	—	—	—	—	Vietnam, Nord.	58	—	19	1	139	176
Sudan	2 534	1 891	1 968	1 047	648	1 554	Vietnam, Süd.	323	97	339	2 963	4 075	2 546
Südafr. Union usw.	8 010	7 652	11 306	44 927	53 600	52 242	Australien und Ozeanien	19 489	13 558	16 166	26 551	43 779	33 658
Südwestafrika	140	25	35	1 379	985	895	Austral. Bund	15 113	8 907	12 593	24 312	39 210	29 624
Tanganjika	3 087	3 553	2 630	950	1 247	1 212	Hawaii usw.	—	—	—	167	359	659
Togo	—	—	—	50	61	40	Karolinen usw.	—	—	—	—	8	—
Tunesien	262	120	403	1 972	1 030	1 637	Nauru	—	—	—	—	6	9
Westafrika, Fr.	733	508	2 006	3 560	3 177	2 324	Neue Hebriden	—	—	—	6	6	—
Amerika	659 735	594 519	603 717	430 992	538 043	478 366	Neu-Guinea, Trg.	—	1	22	168	146	102
Kanada	53 971	39 396	34 745	28 277	36 656	37 310	Neu-Guinea, Nied.	—	34	9	39	40	17
St. Pierre, Miquel.	—	—	—	—	4	3	Neuseeland	4 250	4 546	3 437	1 635	3 706	3 039
Vereinigte Staaten	445 287	408 356	387 060	217 688	281 093	259 596	Ozeanien, Br.	12	6	15	66	67	54
Antillen, Nied.	7	4	15	1 291	960	993	Ozeanien, Fr.	94	58	79	134	173	117
Costa Rica	6 465	7 975	6 445	2 118	2 877	2 328	West-Samoa	—	6	11	24	64	32
Dominik. Rep.	200	540	347	1 727	2 543	1 866	Eismeergebiete und Nicht-ermittelte Länder	30	51	45	—	—	—
Guatemala	6 888	4 665	5 394	5 769	3 209	2 324	Gb. i. Nördl. Eism.	—	—	—	—	—	—
Haiti (Rep.)	69	120	100	683	535	440	Gb. i. Südl. Eism.	—	—	—	—	—	—
Honduras, Br.-usw	2	8	145	258	365	336	Nicht erm. Ldr.	30	51	45	—	—	—
Honduras (Rep.)	915	391	180	1 031	935	948	Schiffsbedarf	2 589	2 863	2 458	15 036	16 240	14 782
Kuba	813	3 077	1 074	5 887	8 279	6 980	Insgesamt	2 537 118	2 439 842	2 609 540	2 766 530	3 089 086	3 045 595
Mexiko	11 077	13 057	18 524	17 318	21 861	20 265							
Nicaragua	2 142	3 462	4 105	1 037	1 142	1 108							
Panama (o. Kan.													

I. C. Ein- und Ausfuhr (Spezialhandel) nach Erdteilen und Ländern Januar/März 1959

Darstellung nach Warengruppen der Ernährungswirtschaft und der Gewerblichen Wirtschaft

1. Herstellungs- und Verbrauchsländer

1 000 DM

Land	Einfuhr nach Herstellungsländern											
	insgesamt ¹⁾	Ernährungswirtschaft					Gewerbliche Wirtschaft					
		zu- sammen	Lebende Tiere	Nahrungsmittel tierischen Ursprungs	Nahrungsmittel pflanz- lichen Ursprungs	Genuß- mittel	zu- sammen	Roht- stoffe	Halb- waren	Fertigwaren zu- sammen	Vor- erzeug- nisse	End- erzeug- nisse
Europa	4 387 260	1 210 097	161 387	373 645	591 374	83 691	3 123 990	530 538	821 809	1 771 643	823 104	948 539
Bad. Zollausschl. .	—	—	—	—	—	—	—	—	—	—	—	—
Saarland	203 771	18 818	—	8 087	10 258	473	183 791	49 418	14 293	120 080	88 924	31 156
Og. d. DR u. poln. V. ²⁾	—	—	—	—	—	—	—	—	—	—	—	—
Og. d. DR u. sowj. V. ²⁾	—	—	—	—	—	—	—	—	—	—	—	—
Albanien	5	—	—	—	—	—	5	—	4	1	—	1
Belgien-Luxembg.	345 027	28 869	3 331	8 293	16 798	447	310 880	44 681	86 353	179 646	138 469	41 177
Bulgarien	12 056	11 017	7 190	763	1 286	1 778	950	790	22	138	125	13
Dänemark	307 310	236 183	83 833	102 137	50 132	81	68 715	10 348	7 474	50 893	3 376	47 617
Estl.; Lettl.; Lit.	—	—	—	—	—	—	—	—	—	—	—	—
Finnland	80 595	7 399	5	6 440	250	704	72 352	11 192	22 524	38 636	37 481	1 155
Frankreich	428 233	60 219	10	3 023	33 534	23 652	364 673	48 528	51 148	264 997	139 632	125 365
Griechenland	40 262	25 136	—	62	4 275	20 799	14 437	10 976	160	3 301	778	2 623
Großbritannien	372 853	29 559	283	2 845	25 807	624	340 262	32 710	98 084	209 468	58 048	151 420
Irland (Rep.)	8 780	5 324	3 985	1 003	333	3	3 291	2 021	525	745	327	418
Island	5 583	3 172	15	3 157	—	—	2 396	2 294	80	22	2	20
Italien	419 598	159 785	83	824	142 427	16 451	256 562	17 006	23 355	216 201	60 661	155 540
Jugoslawien	41 926	20 059	2 644	3 271	10 865	3 279	20 840	6 904	9 710	4 226	1 513	2 713
Malta; Gibraltar .	79	—	—	—	—	—	74	1	62	11	—	11
Niederlande	619 583	261 238	3 611	157 110	100 105	412	350 223	28 979	132 854	188 390	82 663	105 727
Norwegen	115 526	18 106	1	17 615	490	—	96 544	25 879	49 057	21 608	9 066	12 542
Österreich	212 051	19 523	13 807	2 584	1 893	1 239	187 358	13 482	81 493	92 383	55 127	37 256
Polen ²⁾	93 950	45 286	17 225	17 716	10 332	13	48 628	26 986	18 414	3 228	2 986	242
Portugal	27 126	12 146	—	8 857	1 365	1 924	14 252	5 467	3 261	5 524	1 186	4 338
Rumänien	25 891	5 925	—	1 891	3 961	73	19 962	2 524	16 756	682	661	21
Schweden	305 283	26 415	7 856	11 994	6 865	—	273 802	92 718	62 746	118 338	63 799	54 539
Schweiz	318 991	11 307	35	4 601	6 283	488	297 293	6 056	66 106	225 131	67 442	157 689
Sowjetunion ²⁾	94 626	13 863	—	1 095	12 056	712	80 689	33 600	45 939	1 150	1 000	150
Spanien	143 618	111 564	—	407	106 306	4 851	31 372	24 479	3 887	3 056	985	2 071
Tschechoslowakei	49 269	11 322	75	4 884	5 821	542	37 591	11 896	14 087	11 608	6 416	6 192
Türkei	73 935	37 362	—	1 75	33 156	4 031	36 344	19 132	10 980	6 822	88	6 734
Ungarn	41 333	30 500	17 398	5 211	6 776	1 115	10 704	2 271	3 075	5 358	3 349	2 009
Afrika	491 206	240 661	17	5 210	197 842	37 582	249 357	202 434	43 529	3 394	1 701	1 693
Ägypten	17 855	3 717	—	7	3 710	—	13 874	11 983	1 718	173	43	130
Äquat. Afrika, Fr.-	16 276	45	—	—	42	3	16 227	15 903	273	51	48	3
Äthiopien	1 016	704	—	55	569	80	309	307	—	2	—	2
Algerien	5 257	1 363	—	46	1 255	62	3 894	3 248	109	537	532	5
Angola	14 312	7 202	—	2 196	4 244	762	7 100	6 554	546	—	—	—
Gambia	625	—	—	—	625	—	—	—	—	—	—	—
Ghana	61 824	49 583	—	—	49 583	—	12 205	11 672	518	15	—	15
Guinea (Rep.)	1 125	—	—	—	—	—	1 123	1 097	—	26	26	—
Guinea, Port.-usw.	2 198	2 185	—	5	2 180	—	13	6	7	—	—	—
Guinea, Span.-	403	262	—	—	262	—	141	141	—	—	—	—
Kamerun, Br.-	1 399	43	—	—	43	—	1 356	1 352	—	4	—	4
Kamerun, Fr.-	9 886	9 100	—	—	9 075	25	769	691	75	3	1	2
Kanar. Inseln	2 906	2 904	—	—	2 904	—	—	—	—	—	—	—
Kenia, Uganda	42 346	26 412	—	168	3 171	23 073	15 885	15 722	121	42	34	8
Kongo, Belg.-	43 519	26 688	—	—	25 010	1 678	16 795	12 694	3 218	883	457	426
Liberia	11 612	962	—	—	962	—	10 623	10 600	—	23	—	23
Libyen	753	716	—	—	716	—	18	3	14	1	—	1
Madagask.; Réunion	2 697	927	—	—	783	144	1 767	1 374	1	392	160	232
Marokko	55 442	27 691	—	2 241	24 632	818	27 596	26 075	625	896	240	656
Nigerien	51 412	36 981	2	—	36 959	20	14 317	14 109	181	27	10	17
Nordafri., Span.-	97	—	—	—	—	—	97	97	—	—	—	—
Ostafri., Port.-	4 336	3 108	—	—	3 061	47	1 220	1 060	152	8	—	8
Rhodes. u. Njassid.	40 429	4 950	—	—	530	4 420	35 469	3 537	31 925	7	—	7
Ruanda-Urundi ..	—	—	—	—	—	—	—	—	—	—	—	—
Sahara, Span.-	—	—	—	—	—	—	—	—	—	—	—	—
Sansibar	636	460	—	8	446	6	175	46	128	1	—	1
Sierra Leone	4 463	—	—	—	—	—	4 457	4 457	—	—	—	—
Somaliland, Br.-	103	—	—	—	—	—	103	103	—	—	—	—
Somaliland, Fr.-	—	—	—	—	—	—	—	—	—	—	—	—
Somaliland, It.-	7	2	—	—	—	—	5	5	—	—	—	—
St. Helena usw. .	—	—	—	—	—	—	—	—	—	—	—	—
Sudan	10 788	5 667	—	—	5 667	—	5 116	5 083	32	1	—	1
Südafri. Unionusw.	47 961	14 520	—	436	13 878	206	33 118	29 293	3 605	220	104	116
Südwestafrika	11 159	2	—	2	—	—	11 154	11 140	7	7	5	2
Tanganjika	15 369	8 123	—	44	1 856	6 223	7 244	7 182	31	31	6	25
Togo	33	33	—	—	33	—	—	—	—	—	—	—
Tunesien	3 942	652	—	—	627	25	3 239	2 957	242	40	35	5
Westafrika, Fr.-	9 020	5 034	15	2	5 017	—	3 948	3 943	1	4	—	4
Amerika	1 861 988	754 942	224	84 419	471 241	199 058	1 101 021	476 760	323 009	301 252	134 824	166 428
Kanada	149 677	82 054	3	1 505	79 683	863	67 033	25 755	30 214	11 064	7 400	3 664
St. Pierre, Miquel.	—	—	—	—	—	—	—	—	—	—	—	—
Vereinigte Staaten	912 903	303 440	192	31 830	228 758	42 660	605 645	214 218	126 492	264 935	102 707	162 228
Antillen, Nied. . .	14 952	1	—	—	1	—	14 948	1	14 933	14	—	14
Costa Rica	21 342	21 236	—	58	239	20 939	77	54	20	3	—	3
Dominik. Rep.	1 183	1 039	—	79	60	900	140	94	34	12	—	12
Guatemala	19 060	17 323	—	853	1 347	15 123	1 675	1 647	26	2	—	2
Haiti (Rep.)	407	173	—	26	32	115	225	196	14	15	5	10

1) Rückwaren und Ersatzlieferungen sind nicht in den einzelnen Warengruppen, sondern nur in der Gesamteinfuhr enthalten (vgl. Vorb. Ziffer 9, Absatz 2). — 2) Siehe Vorbemerkungen Ziffer 12, Absatz 2.

noch: I. C. Ein- und Ausfuhr (Spezialhandel) nach Erdteilen und Ländern
Januar / März 1959
Darstellung nach Warengruppen der Ernährungswirtschaft und der Gewerblichen Wirtschaft

1. Herstellungs- und Verbrauchsländer

1000 DM

Land	Ausfuhr nach Verbrauchsländern											
	insgesamt ¹⁾	Ernährungswirtschaft					Gewerbliche Wirtschaft					
		zu- sammen	Lebende Tiere	Nahrungsmittel tierischen Ursprungs	pflanz- lichen Ursprungs	Genuß- mittel	zu- sammen	Rob- stoffe	Halb- waren	Fertigwaren zu- sammen	Vor- erzeug- nisse	End- erzeug- nisse
Europa	5 715 448	172 555	11 770	40 865	87 361	32 559	5 520 461	413 820	687 887	4 418 754	1 029 740	3 389 014
Bad. Zollausschl.	11	—	—	—	—	—	11	—	—	11	—	11
Saarland	154 239	5 541	336	1 546	2 087	1 572	148 203	23 979	18 180	106 044	14 703	91 341
Og. d. DR u. poln. V. ²⁾	—	—	—	—	—	—	—	—	—	—	—	—
Og. d. DR u. sowj. V. ²⁾	—	—	—	—	—	—	—	—	—	—	—	—
Albanien	138	—	—	—	—	—	138	5	—	133	64	69
Belgien-Luxembg.	588 828	12 651	524	2 544	5 936	3 647	573 158	71 378	104 525	397 255	78 490	318 765
Bulgarien	27 868	136	—	—	136	—	27 727	3 962	7 190	16 575	10 585	5 990
Dänemark	299 783	13 089	37	2 213	10 298	541	285 381	8 393	41 427	235 561	67 849	167 712
Estl.; Lettl.; Lit.	—	—	—	—	—	—	—	—	—	—	—	—
Finnland	125 029	1 719	—	386	961	372	123 109	1 606	6 544	114 959	26 612	88 347
Frankreich	531 919	29 967	6 283	5 979	6 699	11 006	499 886	93 604	102 685	303 597	59 577	244 020
Griechenland	86 774	466	56	226	148	36	86 171	1 085	8 347	76 739	17 519	59 220
Großbritannien	342 852	13 890	152	6 273	3 796	3 669	326 804	9 484	35 985	281 335	67 703	213 632
Irland (Rep.)	24 382	237	3	5	144	85	24 104	855	4 182	19 067	3 588	15 479
Island	8 476	107	—	7	51	49	8 360	38	173	8 149	1 196	6 953
Italien	488 249	19 027	1 529	7 572	5 354	4 572	467 934	39 634	53 408	374 892	84 628	290 264
Jugoslawien	80 078	746	376	—	360	10	79 027	2 106	20 034	56 887	11 334	45 553
Malta; Gibraltar	5 155	187	—	21	40	126	4 967	5	29	4 933	417	4 516
Niederlande	784 074	28 939	1 064	2 490	23 387	1 998	750 896	84 301	73 151	593 444	165 586	427 858
Norwegen	276 274	1 157	—	310	657	190	274 649	1 441	17 731	255 477	36 280	219 197
Österreich	417 918	13 279	194	4 421	7 429	1 235	403 187	30 142	59 701	313 344	67 957	245 387
Polen ²⁾	56 438	191	21	110	58	2	56 146	817	3 269	52 060	27 181	24 879
Portugal	74 722	760	48	22	250	440	73 804	3 598	7 401	62 805	12 646	50 159
Rumänien	16 661	78	—	34	44	—	16 557	3 478	1 539	11 540	5 332	6 208
Schweden	499 373	6 897	34	1 590	3 212	2 061	491 140	5 755	26 992	458 393	88 067	370 326
Schweiz	503 626	19 419	846	4 813	12 984	776	481 077	21 973	37 543	421 561	104 282	317 299
Sowjetunion ²⁾	39 221	—	—	—	—	—	39 178	—	9 339	29 839	7 280	22 559
Spanien	87 326	168	—	11	79	78	87 029	628	22 906	63 495	10 303	53 192
Tschechoslowakei	48 050	802	6	77	719	—	47 098	2 018	13 166	31 914	18 744	13 170
Türkei	123 156	2 323	210	3	2 016	94	120 777	479	7 139	113 159	36 756	76 403
Ungarn	24 828	779	51	212	516	—	23 943	3 056	5 301	15 586	5 081	10 505
Afrika	502 589	12 957	21	1 342	5 606	5 988	489 886	3 279	27 063	458 744	52 856	405 788
Ägypten	67 388	1 140	—	953	177	10	66 104	344	4 385	61 375	4 743	56 632
Äquat. Afrika, Fr.-	3 271	52	—	4	11	37	3 212	10	68	3 134	202	2 932
Athiopien	6 406	168	1	—	140	27	6 235	533	194	5 508	424	5 084
Algerien	8 865	287	—	21	1	265	8 575	6	666	7 913	354	7 559
Angola	7 651	132	—	4	127	1	7 506	8	266	7 232	945	6 287
Gambia	244	18	—	—	8	10	226	—	5	221	25	196
Ghana	16 294	741	—	7	133	601	15 546	13	511	15 022	1 756	13 266
Guinea (Rep.)	485	—	—	—	—	—	485	—	45	440	196	244
Guinea, Port.-usw.	1 715	146	—	—	98	48	1 569	—	1 138	431	25	406
Guinea, Span.-	995	1	—	—	—	1	994	1	35	958	108	850
Kamerun, Br.-	208	67	—	3	—	64	141	—	31	110	2	108
Kamerun, Fr.-	2 535	24	—	4	9	11	2 511	47	676	1 788	265	1 523
Kanar. Inseln	7 719	84	—	5	22	57	7 635	—	5 368	2 267	561	1 706
Kenia, Uganda	14 931	94	—	13	21	60	14 809	41	1 079	13 689	1 972	11 717
Kongo, Belg.-	22 598	788	—	102	151	535	21 739	54	524	21 161	3 323	17 838
Liberia	60 340	698	—	24	53	621	59 642	26	100	59 616	274	59 242
Libyen	9 856	1 728	—	12	1 646	70	8 126	30	136	7 960	2 236	5 724
Madagask.; Réunion	2 126	70	—	1	36	33	2 056	—	24	2 032	145	1 887
Marokko	20 876	2 390	1	53	1 867	469	18 476	13	1 008	17 455	3 215	14 240
Nigerien	29 347	2 129	—	25	7	2 097	27 128	958	1 198	24 972	3 542	21 430
Nordafri., Span.-	1 793	1	—	—	—	1	1 791	—	13	1 778	34	1 744
Ostafri., Port.-	8 851	24	—	3	8	13	8 814	5	131	8 678	1 742	6 936
Rhodes u. Njassid.	9 852	55	—	3	7	45	9 792	—	943	8 849	1 480	7 369
Ruanda-Urundi	437	—	—	—	—	—	437	—	7	430	15	415
Sahara, Span.-	29	—	—	—	—	—	29	—	—	29	—	29
Sansibar	1 869	125	—	4	59	62	1 744	2	128	1 614	313	1 301
Sierra Leone	1 917	557	—	—	2	555	1 360	11	9	1 340	98	1 242
Somaliland, Br.-	7	—	—	—	—	—	7	—	—	7	—	7
Somaliland, Fr.-	205	8	—	—	1	7	197	—	—	197	20	177
Somaliland, It.-	151	18	—	—	—	18	133	—	32	101	11	90
St. Helena usw.	—	—	—	—	—	—	—	—	—	—	—	—
Sudan	3 741	2	—	—	—	2	3 736	—	290	3 444	582	2 862
Südafri. Union usw.	164 617	451	12	54	198	187	164 049	1 138	6 285	156 626	17 065	139 561
Südwestafrika	3 523	118	7	19	57	35	3 405	7	129	3 269	651	2 618
Tanganjika	4 033	38	—	4	9	25	3 993	6	131	3 856	395	3 461
Togo	447	14	—	—	6	8	433	—	—	433	13	420
Tunesien	5 408	746	—	—	739	7	4 627	19	31	4 577	822	3 755
Westafrika, Fr.-	11 869	43	—	24	13	6	11 824	5	1 487	10 332	5 402	4 930
Amerika	1 483 148	30 239	193	6 755	9 554	13 787	1 460 049	22 595	92 836	1 344 618	252 623	1 092 095
Kanada	103 830	1 488	9	327	835	317	102 079	439	2 329	99 311	15 485	83 826
St. Pierre, Miquel	7	—	—	—	—	—	7	—	—	7	—	7
Vereinigte Staaten	747 266	22 985	148	6 167	6 837	9 833	722 150	19 638	32 585	669 927	125 413	544 514
Antillen, Nied.	4 191	56	—	8	4	44	4 127	—	166	3 961	722	3 239
Costa Rica	7 657	43	—	1	5	37	7 606	20	739	6 847	1 296	5 551
Dominik. Rep.	6 614	128	—	1	8	119	6 483	9	413	6 061	1 260	4 801
Guatemala	12 090	44	—	5	30	9	12 043	11	651	11 381	1 614	9 767
Haiti (Rep.)	1 694	32	—	—	1	31	1 662	6	273	1 383	111	1 272

1) Rückwaren und Ersatzlieferungen sind nicht in den einzelnen Warengruppen, sondern nur in der Gesamtausfuhr enthalten (vgl. Vorb. Ziffer 9, Absatz 2). — 2) Siehe Vorbemerkungen Ziffer 12, Absatz 2.

noch: I. C. Ein- und Ausfuhr (Spezialhandel) nach Erdteilen und Ländern
 Januar / März 1959
 Darstellung nach Warengruppen der Ernährungswirtschaft und der Gewerblichen Wirtschaft
 1. Herstellungs- und Verbrauchsländer
 1 000 DM

L a n d	Einfuhr nach Herstellungsländern											
	insgesamt ¹⁾	Ernährungswirtschaft				Gewerbliche Wirtschaft						
		zu- sammen	Lebende Tiere	tierischen Ursprungs	pflanz- lichen Ursprungs	Genuß- mittel	zu- sammen	Rob- stoffe	Halb- waren	Fertigwaren		
									zu- sammen	Ver- erzeug- nisse	End- erzeug- nisse	
noch: Amerika												
Honduras, Br.- usw.	218	—	—	—	—	—	218	218	—	—	—	
Honduras (Rep.)	5 462	4 915	—	13	3 732	1 170	546	78	—	—	—	
Kuba	4 866	4 063	4	655	2 639	765	733	561	10	—	10	
Mexiko	66 009	12 792	1	1 793	1 699	9 299	52 916	33 358	19 056	502	446	
Nicaragua	14 687	3 242	—	—	1 497	1 745	11 384	10 492	891	1	—	
Panama (o. Kan. Z.)	135	45	—	17	28	—	83	63	3	17	6	
Panamakanalzone	—	—	—	—	—	—	—	—	—	—	—	
Puerto Rico usw.	330	320	—	—	272	48	3	—	—	3	—	
El Salvador	31 623	31 509	—	207	589	30 713	108	99	—	9	—	
Westindien, Föd.	3 146	1 774	—	11	1 185	577	1 322	145	998	179	43	
Westindien, Fr.	237	10	—	—	10	—	225	1	222	2	—	
Argentinien	124 812	96 776	4	26 082	70 687	3	27 798	19 185	8 338	275	217	
Bolivien	3 249	37	—	7	—	30	3 091	3 091	—	—	—	
Brasilien	78 854	56 689	8	844	23 260	32 577	22 000	16 738	4 719	543	540	
Chile	111 796	5 285	—	813	4 205	267	106 385	6 320	76 913	23 152	23 142	
Ecuador	32 295	31 182	1	—	30 249	932	1 091	925	116	50	50	
Guayana, Br.	946	3	—	3	—	—	938	937	—	1	—	
Guayana, Fr.	—	—	—	—	—	—	—	—	—	—	—	
Kolumbien	53 455	53 003	2	—	15 199	37 802	417	256	36	125	114	
Paraguay	2 119	403	—	146	217	41	1 715	1 619	16	80	79	
Peru	52 798	18 871	1	17 091	678	1 101	33 806	18 099	15 666	41	37	
Surinam	2 132	1 944	—	—	1 944	—	183	159	23	1	—	
Uruguay	9 735	3 554	8	2 387	1 159	—	6 162	5 966	108	88	87	
Venezuela	143 540	3 259	—	—	1 871	1 388	140 154	116 486	23 541	128	1	
Asien	727 872	180 625	183	32 606	124 637	23 199	543 673	444 486	34 334	64 853	40 798	24 055
Aden	154	15	—	13	—	2	125	105	3	17	6	11
Afghanistan	15 185	235	—	222	13	—	14 947	13 261	—	1 686	1 686	—
Bahrain-I ^a usw.	663	—	—	—	—	—	661	11	649	1	—	1
Bhutan	—	—	—	—	—	—	—	—	—	—	—	—
Birma	4 136	617	—	—	617	—	3 505	3 001	494	10	8	2
Borneo, Br.	4 014	2 223	—	—	2 223	—	1 791	857	934	—	—	—
Ceylon	15 674	3 679	—	10	1 907	1 762	11 962	11 327	487	148	142	6
China (Taiwan)	2 294	1 896	—	—	1 850	46	394	—	—	297	236	61
China (Volksrep.)	67 101	42 597	—	13 417	28 858	322	24 483	16 417	5 330	2 736	1 869	867
Cypern	19 513	2 097	—	—	942	1 155	17 374	15 317	2 052	5	—	5
Hongkong	12 641	157	6	3	147	1	12 288	1 025	91	11 172	1 220	9 952
Indien	41 194	14 958	173	127	7 098	7 560	25 976	13 370	2 627	9 979	7 812	2 167
Indien, Port.	9 729	358	—	—	358	—	9 369	9 368	10	1	—	1
Indonesien	49 949	32 582	2	—	23 307	9 273	17 359	16 089	1 231	39	4	35
Irak	90 967	748	—	111	637	—	90 020	89 988	—	32	4	28
Iran	99 089	10 337	—	2 364	7 813	160	88 490	66 911	7 896	13 683	13 638	45
Israel	8 310	5 593	—	1 263	4 311	19	2 609	160	821	1 628	417	1 211
Japan	46 172	18 305	—	14 088	2 392	1 825	27 535	1 389	3 605	22 541	13 577	8 964
Jemen	54	5	—	—	—	5	49	49	—	—	—	—
Jordanien	42	—	—	—	—	—	37	—	—	37	—	34
Kambodscha	341	—	—	—	—	—	339	—	—	—	—	—
Korea, Nord-	25	—	—	—	—	—	25	—	—	—	—	—
Korea, Süd-	220	—	—	—	—	—	199	—	85	—	—	—
Kuwait	30 244	—	—	—	—	—	30 239	28 445	1 791	3	—	3
Laos	—	—	—	—	—	—	—	—	—	—	—	—
Libanon	2 284	1 090	—	105	985	—	1 112	266	746	100	38	62
Malaya	46 500	1 228	1	11	1 215	1	44 896	43 688	916	292	23	269
Malediven	—	—	—	—	—	—	—	—	—	—	—	—
Maskat u. Oman	—	—	—	—	—	—	—	—	—	—	—	—
Mongol. Volksrep.	20	—	—	—	—	—	—	—	—	—	—	—
Nepal	—	—	—	—	—	—	20	20	—	—	—	—
Pakistan	29 334	766	—	763	—	3	28 494	28 290	15	189	54	135
Philippinen	35 035	33 033	—	—	32 974	59	1 992	1 980	—	12	—	12
Ryukyu-Inseln	—	—	—	—	—	—	—	—	—	—	—	—
Saudisch-Arabien	75 734	—	—	—	—	—	75 713	72 071	3 611	31	—	31
Singapur	4 450	3 382	—	3	3 379	—	1 022	897	46	79	11	68
Syrien	2 078	516	—	94	417	5	662	589	12	61	—	61
Thailand	10 266	3 929	1	12	3 273	643	6 323	5 367	882	74	50	24
Vietnam, Nord-	171	92	—	—	92	—	79	79	—	—	—	—
Vietnam, Süd-	3 789	187	—	—	187	—	3 584	3 584	—	—	—	—
Australien und Ozeanien	110 658	32 366	3	4 452	27 892	19	78 094	74 817	3 290	77	19	58
Austral. Bund	81 065	25 613	3	2 506	23 104	—	55 270	53 231	1 975	64	12	52
Hawaii usw.	1 818	1 818	—	—	1 799	19	—	—	—	—	—	—
Karolinen usw.	—	—	—	—	—	—	—	—	—	—	—	—
Nauru	—	—	—	—	—	—	—	—	—	—	—	—
Neue Hebriden	—	—	—	—	—	—	—	—	—	—	—	—
Neu-Guinea, Trg.	36	13	—	—	13	—	23	4	19	—	—	—
Neu-Guinea, Nied.	1 882	1 650	—	—	1 650	—	212	190	21	1	—	1
Neuseeland	24 383	2 347	—	1 946	401	—	22 023	20 834	1 178	11	7	4
Ozeanien, Br.	508	470	—	—	470	—	36	29	7	—	—	—
Ozeanien, Fr.	578	47	—	—	47	—	530	529	—	1	—	1
West-Samoa	408	408	—	—	408	—	—	—	—	—	—	—
Eismergebiete und Nicht ermittelte Länder	126	119	—	—	108	11	7	—	—	7	1	6
Gb. i. Nördl. Eism.	—	—	—	—	—	—	—	—	—	—	—	—
Gb. i. Südl. Eism.	—	—	—	—	—	—	—	—	—	—	—	—
Nicht erm. Ldr.	126	119	—	—	108	11	7	—	—	7	1	6
Schiffsbedarf	7 810	7 155	—	—	7 155	—	755	—	—	755	—	755
Insgesamt	7 586 500	2 425 965	161 814	500 332	1 420 249	343 670	5 096 897	1 729 035	1 225 881	2 141 981	1 060 447	1 141 534

1) Rückwaren und Ersatzlieferungen sind nicht in den einzelnen Warengruppen, sondern nur in der Gesamteinfuhr enthalten (vgl. Vorb. Ziffer 9, Absatz 2).

noch: I. C. Ein- und Ausfuhr (Spezialhandel) nach Erdteilen und Ländern

Januar / März 1959

Darstellung nach Warengruppen der Ernährungswirtschaft und der Gewerblichen Wirtschaft

1. Herstellungs- und Verbrauchsländer

1 000 DM

Land	Ausfuhr nach Verbrauchsländern											
	insgesamt ¹⁾	Ernährungswirtschaft					Gewerbliche Wirtschaft					
		zu- sammen	Lebende Tiere	Nahrungsmittel tierischen Ursprungs	pflanz- lichen Ursprungs	Genuß- mittel	zu- sammen	Roh- stoffe	Halb- waren	Fertigwaren zu- sammen	Vor- erzeug- nisse	End- erzeug- nisse
noch: Amerika												
Honduras, Br.-usw	1 215	257	—	3	—	254	954	—	54	900	95	805
Honduras (Rep.)	5 631	10	—	—	6	3	5 621	4	122	5 495	2 431	3 064
Kuba	26 639	40	1	—	3	36	26 652	3	3 855	22 654	4 527	18 127
Mexiko	60 976	72	—	18	28	26	60 867	75	6 122	54 670	9 247	45 423
Nicaragua	3 561	18	1	1	6	10	3 541	22	70	3 449	600	2 849
Panama (o. Kan. Z.)	5 435	227	—	—	187	40	5 207	50	91	5 066	1 138	3 928
Panamakanalzone	110	28	—	—	—	28	82	—	—	82	—	82
Puerto Rico usw.	10 729	47	—	17	—	30	10 678	2	351	10 325	1 314	9 011
El Salvador	7 446	31	—	10	1	20	7 414	12	1 452	5 950	873	5 077
Westindien, Föd.	9 400	131	—	16	17	98	9 257	128	1 494	7 635	983	6 652
Westindien, Fr.-	591	—	—	—	—	—	591	—	45	546	84	462
Argentinien	102 549	424	1	—	4	419	102 111	572	18 392	83 147	24 663	58 484
Bolivien	4 942	22	—	7	9	6	4 917	14	198	4 705	464	4 241
Brasilien	132 194	1 632	—	20	572	1 040	130 513	141	8 233	122 139	14 492	107 647
Chile	35 511	409	26	7	79	297	34 043	108	1 609	33 226	5 437	27 789
Ecuador	10 904	4	—	—	1	3	10 894	102	901	9 991	2 120	7 871
Guayana, Br.-	1 230	8	—	—	5	3	1 222	14	80	1 142	148	980
Guayana, Fr.-	59	7	—	—	7	—	52	—	—	52	3	49
Kolumbien	28 316	561	—	4	32	525	27 748	265	1 873	25 610	5 161	20 449
Paraguay	3 863	26	—	2	7	17	3 834	14	140	3 680	515	3 165
Peru	23 464	282	—	2	265	15	23 160	342	1 486	21 332	3 626	17 706
Surinam	3 105	49	—	2	46	1	3 051	8	41	3 002	210	2 792
Uruguay	9 119	56	—	1	30	24	9 058	154	442	8 462	2 923	5 539
Venezuela	122 810	1 122	6	135	529	452	121 625	442	8 589	112 594	25 078	87 516
Asien	1 028 365	14 858	19	672	9 811	4 851	1 012 678	6 275	91 105	915 288	221 985	693 313
Aden	5 205	409	—	—	261	148	4 786	—	200	4 586	420	4 166
Afghanistan	3 347	6	—	—	2	4	3 316	4	46	3 266	399	2 867
Bahrain-I ⁿ usw.	3 528	178	—	—	142	36	3 350	3	111	3 236	318	2 918
Bhutan	—	8	—	—	5	3	—	8	600	4 232	1 177	3 055
Birma	4 855	176	—	—	—	176	4 840	—	—	247	44	203
Borneo, Br.-	423	—	—	—	—	—	247	—	745	9 174	1 031	8 143
Ceylon	10 318	373	2	—	115	256	9 939	20	171	9 697	1 490	8 207
China (Taiwan)	9 908	4	—	—	—	4	9 903	35	17	9 897	1 490	8 207
China (Volksrep.)	118 160	—	—	—	—	—	118 134	14	24 164	93 956	67 424	26 532
Cypern	10 338	350	—	7	286	57	9 969	18	320	9 631	1 260	8 371
Hongkong	19 657	395	—	2	130	263	19 247	69	1 268	17 920	6 149	11 771
Indien	266 305	83	—	8	29	46	265 947	950	29 629	235 368	25 241	210 127
Indien, Port.-	1 540	137	—	—	10	127	1 402	—	19	1 383	195	1 188
Indonesien	27 372	559	—	1	66	492	26 796	47	1 565	25 184	7 037	18 147
Irak	34 350	31	—	13	13	5	34 262	49	987	33 226	8 272	24 954
Iran	146 646	184	—	7	50	127	146 223	2 159	2 058	142 006	34 078	107 928
Israel	43 398	1 839	—	439	894	6	41 046	423	1 537	39 986	8 654	31 332
Japan	94 772	1 222	—	1	50	1 171	93 439	1 424	12 087	79 928	18 754	61 174
Jemen	115	—	—	—	—	—	115	—	1	114	—	114
Jordanien	8 902	812	—	74	708	30	8 084	76	436	7 572	1 529	6 043
Kambodscha	511	5	—	—	2	3	505	—	4	501	61	440
Korea, Nord-	388	—	—	—	—	—	388	—	—	388	—	388
Korea, Süd-	17 116	193	—	—	30	163	16 886	6	1 676	15 204	5 858	9 346
Kuwait	21 854	617	13	4	480	120	21 234	23	390	20 821	3 293	17 528
Laos	241	76	—	—	76	—	165	7	—	158	—	158
Libanon	23 123	4 656	2	—	4 480	27	18 556	145	2 197	16 214	3 111	13 103
Malaya	14 014	1 343	1	3	1 053	286	12 662	66	1 105	11 491	2 376	9 115
Malediven	3	—	—	—	—	—	3	—	—	3	—	3
Maskat u. Oman	144	42	—	—	42	—	102	—	1	101	40	61
Mongol. Volksrep.	—	—	—	—	—	—	—	—	—	—	—	—
Nepal	—	—	—	—	—	—	—	—	—	—	—	—
Pakistan	39 348	12	—	4	—	8	39 057	110	2 477	36 470	6 003	30 467
Philippinen	19 341	298	—	—	—	298	19 017	22	1 483	17 512	4 978	12 534
Ryukyu-Inseln	99	—	—	—	—	—	99	—	12	87	2	85
Saudisch-Arabien	16 502	84	—	7	75	2	16 403	5	467	15 931	2 079	13 852
Singapur	10 977	260	—	26	75	159	10 712	40	756	9 916	2 516	7 400
Syrien	22 588	338	—	—	304	6	22 238	303	3 019	18 916	3 357	15 559
Thailand	22 401	231	1	1	8	221	22 167	50	846	21 271	3 591	17 680
Vietnam, Nord-	320	—	—	—	—	—	320	198	116	6	—	6
Vietnam, Süd-	10 256	32	—	—	1	31	10 219	11	612	9 596	1 248	8 348
Australien und Ozeanien	115 573	751	—	464	129	158	114 576	1 039	8 341	105 196	23 770	81 426
Austral. Bund	100 467	656	—	455	114	87	99 640	863	7 083	91 694	19 355	72 339
Hawaii usw.	2 190	13	—	—	—	13	2 177	—	34	2 143	805	1 338
Karolinen usw.	10	—	—	—	—	—	10	—	—	10	—	10
Nauru	18	—	—	—	—	—	18	—	—	18	—	18
Neue Hebriden	37	—	—	—	—	—	37	—	1	36	10	26
Neu-Guinea, Trg.	503	7	—	4	3	—	496	—	7	489	23	466
Neu-Guinea, Nied.	645	8	—	—	—	8	637	1	32	604	116	488
Neuseeland	10 897	37	—	5	12	20	10 785	174	1 146	9 465	3 334	6 131
Ozeanien, Br.-	253	3	—	—	—	3	250	—	12	238	39	199
Ozeanien, Fr.-	429	—	—	—	—	—	429	1	26	402	86	316
West-Samoa	124	27	—	—	—	27	97	—	—	97	2	95
Eismeergebiete und Nicht ermittelte Länder	—	—	—	—	—	—	—	—	—	—	—	—
Gb. i. Nördl. Eism.	—	—	—	—	—	—	—	—	—	—	—	—
Gb. i. Südl. Eism.	—	—	—	—	—	—	—	—	—	—	—	—
Nicht erm. Ldr.	—	—	—	—	—	—	—	—	—	—	—	—
Schiffsbedarf	46 058	2 370	—	—	2 370	—	43 688	1 717	38 680	3 891	—	3 891
Insgesamt	8 901 191	238 225	12 008	50 088	114 331	56 793	8 640 538	448 725	845 312	7 248 601	1 580 974	5 665 527

1) Rückwaren und Ersatzlieferungen sind nicht in den einzelnen Warengruppen, sondern nur in der Gesamtausfuhr enthalten (vgl. Vorb. Ziffer 9, Absatz 2).

noch: I. C. Ein- und Ausfuhr (Spezialhandel) nach Erdteilen und Ländern

Januar / März 1959

Darstellung nach Warengruppen der Ernährungswirtschaft und der Gewerblichen Wirtschaft

2. Einkaufs- und Käuferländer

1000 DM

Land	Einfuhr nach Einkaufsländern											
	insgesamt ¹⁾	Ernährungswirtschaft					Gewerbliche Wirtschaft					
		zu- sammen	Lebende Tiere	Nahrungsmittel		Genuß- mittel	zu- sammen	Roh- stoffe	Halb- waren	Fertigwaren		
			tierischen Ursprungs	pflanz- lichen Ursprungs					zu- sammen	Vor- erzeug- nisse	End- erzeug- nisse	
Europa	5 247 754	1 512 472	161 402	388 341	884 781	97 998	3 682 109	967 670	912 310	1 802 129	832 671	969 458
Bad. Zollausschl. Saarland	204 602	18 862	—	8 087	10 266	509	184 578	49 614	13 221	121 743	90 367	31 376
Og. d. DR u. poln. V. ²⁾	—	—	—	—	—	—	—	—	—	—	—	—
Og. d. DR u. sowj. V. ²⁾	—	—	—	—	—	—	—	—	—	—	—	—
Albanien	1	—	—	—	—	—	1	—	—	1	—	1
Belgien-Luxembg.	394 229	54 475	3 331	8 519	41 418	1 207	334 476	63 393	83 122	187 961	143 840	44 121
Bulgarien	11 987	11 011	7 017	930	1 286	1 778	887	790	22	75	62	13
Dänemark	319 122	236 647	83 833	101 919	50 791	104	80 063	13 210	8 643	58 210	3 557	54 653
Estl., Lettl., Lit.	—	—	—	—	—	—	—	—	—	—	—	—
Finnland	81 793	7 808	5	6 592	496	716	73 141	10 737	23 761	38 643	37 486	1 158
Frankreich	466 004	70 726	1 889	2 981	41 872	23 984	391 937	82 388	50 441	259 108	134 112	124 996
Griechenland	39 078	25 134	—	62	4 273	20 799	13 255	9 914	106	3 285	701	2 534
Großbritannien	972 306	193 007	283	8 176	178 141	6 407	776 267	332 015	229 669	214 583	62 997	151 566
Irland (Rep.)	6 830	5 076	3 985	977	111	3	1 589	714	131	744	327	417
Island	5 540	3 147	15	3 132	—	—	2 378	2 284	80	14	2	12
Italien	408 812	159 153	83	840	141 644	16 586	246 408	14 763	19 560	212 085	59 627	152 458
Jugoslawien	39 330	19 970	2 817	3 271	10 603	3 279	18 333	6 264	7 888	4 181	1 502	2 679
Malta, Gibraltar	17	—	—	—	—	—	12	1	—	11	—	11
Niederlande	728 739	329 408	3 626	162 058	156 727	6 997	391 209	83 260	114 762	193 187	81 375	111 812
Norwegen	97 054	18 279	1	17 787	491	—	77 899	23 821	32 524	21 554	8 941	12 613
Österreich	212 704	19 859	13 807	2 477	2 419	1 156	187 675	15 192	80 346	92 137	55 009	37 128
Polen ²⁾	93 781	45 349	17 225	17 821	10 290	13	48 396	26 747	18 414	3 235	2 986	249
Portugal	42 415	22 008	—	10 857	9 081	2 070	19 679	10 632	3 609	5 438	1 184	4 254
Rumänien	26 691	5 925	—	1 891	3 961	73	19 762	2 443	16 637	682	661	21
Schweden	304 699	26 517	7 856	11 776	6 885	—	273 116	92 023	62 329	118 764	63 713	55 051
Schweiz	420 407	45 094	35	6 428	37 508	1 123	364 922	41 603	84 247	239 072	73 627	165 445
Sowjetunion ²⁾	76 154	12 075	—	1 085	10 299	691	64 005	24 611	38 397	997	876	121
Spanien	141 780	108 031	—	406	102 806	4 819	33 067	28 440	1 777	2 850	910	1 940
Tschechoslowakei	48 235	10 270	75	4 902	4 751	542	37 609	12 028	14 080	11 501	5 385	6 116
Türkei	62 244	31 374	—	175	27 172	4 027	30 641	18 524	5 357	6 760	76	6 684
Ungarn	44 200	33 267	15 519	5 192	11 441	1 115	10 804	2 259	3 187	5 358	3 349	2 009
Afrika	186 700	81 778	17	2 872	46 168	32 721	103 734	93 479	7 628	2 627	1 022	1 605
Ägypten	15 934	3 027	—	7	3 020	—	12 643	10 928	1 542	173	43	130
Äquat. Afrika, Fr.	7 010	2	—	—	—	2	7 004	6 771	200	33	30	3
Athiopien	590	452	—	55	317	80	135	133	—	2	—	2
Algerien	1 521	856	—	46	756	54	665	355	10	300	295	5
Angola	1 305	1 044	—	185	236	623	251	200	51	—	—	—
Gambia	—	—	—	—	—	—	—	—	—	—	—	—
Ghana	9 538	4 719	—	—	4 719	—	4 783	4 464	304	15	—	15
Guinea (Rep.)	3	—	—	—	—	—	1	1	—	—	—	—
Guinea, Port. usw.	454	454	—	—	454	—	—	—	—	—	—	—
Guinea, Span.	32	—	—	—	—	—	32	32	—	—	—	—
Kamerun, Br.	173	—	—	—	—	—	173	169	—	4	—	4
Kamerun, Fr.	1 226	884	—	—	877	7	325	317	6	2	—	2
Kanar. Inseln	2 504	2 502	—	—	2 502	—	—	—	—	—	—	—
Kenia, Uganda	31 937	20 316	—	115	29	20 172	11 572	11 486	41	45	34	11
Kongo, Belg.	7 146	3 361	—	—	2 279	1 082	3 749	2 331	694	724	301	423
Liberia	9 538	423	—	—	423	—	9 088	9 065	—	23	—	23
Libyen	682	662	—	—	662	—	1	—	—	1	—	1
Madagask.; Réunion	1 448	409	—	—	409	—	1 036	921	1	114	34	80
Marokko	33 683	26 135	—	2 231	23 174	730	7 393	5 872	528	993	239	754
Nigerien	7 506	660	2	—	638	20	6 732	6 617	98	17	—	17
Nordafri., Span.	88	—	—	—	—	—	88	88	—	—	—	—
Ostafri., Port.	958	215	—	—	201	14	735	655	72	8	—	8
Rhodes u. Njassid.	5 838	4 224	—	—	50	4 174	1 604	99	1 498	7	—	7
Ruanda-Urundi	—	—	—	—	—	—	—	—	—	—	—	—
Sahara, Span.	—	—	—	—	—	—	—	—	—	—	—	—
Sansibar	574	412	—	8	404	—	161	32	128	1	—	1
Sierra Leone	141	—	—	—	—	—	135	135	—	—	—	—
Somalland, Br.	4	—	—	—	—	—	4	4	—	—	—	—
Somalland, Fr.	—	—	—	—	—	—	—	—	—	—	—	—
Somalland, It.	4	—	—	—	—	—	4	4	—	—	—	—
St. Helena usw.	—	—	—	—	—	—	—	—	—	—	—	—
Sudan	6 393	1 674	—	—	1 674	—	4 714	4 713	—	1	—	1
Südafri. Union usw.	26 968	2 574	—	215	2 159	200	24 071	21 782	2 191	98	16	82
Südwestafrika	200	2	—	2	—	—	195	186	7	2	—	2
Tanganjika	9 270	6 021	—	6	477	5 538	3 247	3 208	14	25	—	25
Togo	—	—	—	—	—	—	—	—	—	—	—	—
Tunesien	785	383	—	—	358	25	351	74	242	35	30	5
Westafrika, Fr.	3 247	367	15	2	350	—	2 842	2 837	1	4	—	4
Amerika	1 857 971	723 966	221	79 963	447 021	198 761	1 128 000	556 189	290 884	280 927	131 618	149 309
Kanada	128 112	76 116	3	1 143	74 107	863	51 406	15 600	29 945	5 861	2 309	3 552
St. Pierre, Miquel.	—	—	—	—	—	—	—	—	—	—	—	—
Vereinigte Staaten	1 240 703	324 936	193	31 082	250 526	43 135	911 949	447 134	221 338	243 477	101 331	142 146
Antillen, Nied.	26	—	—	—	—	—	23	—	—	23	9	14
Costa Rica	20 885	20 851	—	58	239	20 554	5	2	—	3	—	3
Dominik. Rep.	1 087	1 004	—	79	60	865	79	67	—	12	—	12
Guatemala	16 847	15 708	—	853	—	14 855	1 077	1 049	26	2	—	2
Haiti (Rep.)	289	172	—	26	32	114	108	84	14	10	—	10

1) 2) Siehe Fußnoten auf Seite 10.

noch: I. C. Ein- und Ausfuhr (Spezialhandel) nach Erdteilen und Ländern
 Januar / März 1959
 Darstellung nach Warengruppen der Ernährungswirtschaft und der Gewerblichen Wirtschaft
 2. Einkaufs- und Käuferländer
 1 000 DM

Land	Ausfuhr nach Käuferländern											
	insgesamt ¹⁾	Ernährungswirtschaft					Gewerbliche Wirtschaft					
		zu- sammen	Lebende Tiere	Nahrungsmittel tierischen Ursprungs	pflanz- lichen Ursprungs	Genuß- mittel	zu- sammen	Rob- stoffe	Halb- waren	zu- sammen	Vor- erzeug- nisse	End- erzeug- nisse
Europa	5 942 708	178 725	11 770	40 984	88 263	37 708	5 741 554	415 028	732 090	4 594 436	1 083 541	3 510 895
Bad. Zollausschl.	11	—	—	—	—	—	11	—	—	11	—	11
Saarland	140 200	5 505	442	1 546	2 014	1 503	134 200	10 601	18 220	105 379	13 950	91 429
Og. d. DR u. poln. V. ²⁾	—	—	—	—	—	—	—	—	—	—	—	—
Og. d. DR u. sowj. V. ²⁾	—	—	—	—	—	—	—	—	—	—	—	—
Albanien	114	—	—	—	—	—	114	5	—	109	62	47
Belgien-Luxembg.	615 675	13 649	524	2 550	6 313	4 262	599 007	71 153	103 045	424 809	88 617	336 192
Bulgarien	21 319	136	—	—	136	—	21 178	3 982	1 271	15 945	10 433	5 512
Dänemark	306 428	12 239	75	2 235	9 372	557	292 876	8 487	40 152	244 237	68 148	176 089
Estl., Lettl., Lit.	—	—	—	—	—	—	—	—	—	—	—	—
Finnland	124 189	1 612	—	386	961	265	122 376	1 462	6 438	114 476	26 444	88 032
Frankreich	549 226	29 636	6 177	5 655	6 405	11 399	517 524	106 588	103 058	307 878	61 252	246 626
Griechenland	84 154	445	56	226	144	19	83 572	1 085	7 475	75 012	16 698	58 314
Großbritannien	452 798	18 443	152	6 444	4 075	7 772	432 197	11 515	66 593	354 089	98 150	255 939
Irland (Rep.)	21 979	110	3	5	56	46	21 828	770	2 593	18 465	3 480	14 985
Island	8 357	107	—	7	51	49	8 241	38	172	8 031	1 165	6 866
Italien	494 446	18 902	1 491	7 572	5 271	4 568	474 256	38 540	53 890	381 826	84 397	297 429
Jugoslawien	78 174	746	376	—	360	10	77 123	1 570	18 862	56 691	11 219	45 472
Malta; Gibraltar	4 836	169	—	19	30	120	4 666	5	29	4 632	376	4 256
Niederlande	832 304	29 198	1 064	2 757	23 202	2 175	798 906	85 875	83 691	629 340	182 534	446 806
Norwegen	270 131	1 145	—	313	657	175	268 521	1 429	17 467	249 625	36 176	213 449
Österreich	416 739	12 317	194	4 421	6 467	1 235	402 970	29 131	62 467	311 372	69 338	242 034
Polen ²⁾	47 417	191	21	110	58	2	47 125	810	3 194	43 121	21 397	21 724
Portugal	77 439	962	48	22	428	464	76 319	3 604	7 301	65 414	12 763	52 651
Rumänien	15 109	78	—	34	44	—	15 005	3 478	1 539	9 988	4 260	5 728
Schweden	499 822	6 707	34	1 590	2 914	2 169	491 734	5 567	27 732	458 435	88 260	370 175
Schweiz	586 035	22 884	846	4 813	16 387	838	560 021	23 601	62 102	474 318	112 017	362 301
Sowjetunion ²⁾	29 248	—	—	—	—	—	29 205	—	1 973	27 232	6 426	20 806
Spanien	84 986	107	—	10	30	67	84 750	658	24 154	59 938	7 771	52 167
Tschechoslowakei	43 208	498	6	77	415	—	42 560	1 617	9 728	31 215	18 209	13 006
Türkei	117 226	2 183	210	3	1 957	13	114 987	406	6 950	107 631	34 925	72 706
Ungarn	21 138	756	51	189	516	—	20 282	3 071	1 994	15 217	5 074	10 143
Afrika	427 469	6 270	21	1 019	3 858	1 372	420 643	2 396	17 156	401 091	42 886	358 205
Ägypten	64 374	913	—	728	176	9	63 317	180	4 025	59 112	4 505	54 607
Äquat. Afrika, Fr.-	2 432	6	—	—	3	3	2 419	10	37	2 372	164	2 208
Äthiopien	6 327	137	1	—	114	22	6 187	533	151	5 503	414	5 089
Algerien	8 418	22	—	21	1	—	8 393	6	647	7 740	352	7 388
Angola	5 065	10	—	4	5	1	5 042	2	214	4 826	676	4 150
Gambia	210	14	—	—	8	—	196	—	3	193	24	169
Ghana	11 315	215	—	4	133	78	11 093	13	501	10 579	866	9 713
Guinea (Rep.)	394	—	—	—	—	—	394	—	1	393	187	206
Guinea, Port.-usw.	335	65	—	—	41	24	270	—	9	261	14	247
Guinea, Span.	729	1	—	—	—	1	728	1	24	703	84	619
Kamerun, Br.-	67	—	—	—	—	—	67	—	—	67	—	67
Kamerun, Fr.-	2 078	12	—	3	4	5	2 065	31	601	1 434	216	1 218
Kanar. Inseln	5 278	34	—	4	22	8	5 244	—	3 201	2 043	553	1 490
Kenia, Uganda	11 456	65	—	13	20	32	11 363	39	498	10 826	1 038	9 788
Kongo, Belg.-	10 771	133	—	66	61	6	10 567	6	175	10 386	2 117	8 269
Liberia	55 841	290	—	20	52	218	55 551	15	86	55 450	254	55 196
Libyen	8 947	1 613	—	2	1 572	39	7 332	30	116	7 186	2 168	5 018
Madagask.; Réunion	2 030	51	—	1	34	16	1 979	—	14	1 965	142	1 823
Marokko	19 036	1 596	—	53	1 280	262	17 430	13	988	16 429	3 140	13 289
Nigerien	20 670	215	—	9	6	200	20 365	70	852	19 443	2 809	16 634
Nordafr., Span.-	1 778	1	—	—	—	1	1 776	—	13	1 763	34	1 729
Ostafr., Port.-	6 900	17	—	3	1	13	6 870	5	92	6 773	1 203	5 570
Rhodes u. Njassid.	5 256	34	—	3	7	24	5 217	—	66	5 151	509	4 642
Ruanda-Urundi	130	—	—	—	—	—	130	—	3	127	10	117
Sahara, Span.-	28	—	—	—	—	—	28	—	—	28	—	28
Sansibar	1 611	111	—	4	46	61	1 500	2	39	1 459	244	1 215
Sierra Leone	1 110	103	—	—	2	101	1 007	1	6	1 000	93	907
Somaliland, Br.-	5	—	—	—	—	—	5	—	—	5	—	5
Somaliland, Fr.-	190	8	—	—	1	7	182	—	—	182	20	162
Somaliland, It.-	151	18	—	—	—	18	133	—	32	101	11	90
St. Helena usw.	—	—	—	—	—	—	—	—	—	—	—	—
Sudan	3 249	2	—	—	—	2	3 244	2	266	2 976	328	2 648
Südafr. Union usw.	160 769	403	12	54	193	144	160 249	1 404	4 108	144 737	13 940	130 797
Südwestafrika	3 259	112	7	19	52	34	3 147	7	129	3 011	537	2 474
Tanganjika	3 409	36	—	4	9	23	3 371	2	62	3 307	252	3 055
Togo	161	6	—	—	3	2	146	—	—	146	13	133
Tunesien	4 639	7	—	—	—	7	4 597	19	31	4 547	818	3 729
Westafrika, Fr.-	9 061	21	—	4	12	5	9 038	5	166	8 867	5 151	3 716
Amerika	1 447 401	32 027	193	6 980	10 632	14 222	1 412 511	22 418	86 161	1 303 932	238 572	1 065 360
Kanada	102 243	1 569	9	327	836	397	100 408	382	2 200	97 826	15 361	82 465
St. Pierre, Miquel	7	—	—	—	—	—	7	—	—	7	—	7
Vereinigte Staaten	758 377	24 817	148	6 423	7 662	10 584	731 429	19 381	32 203	679 845	127 663	552 182
Antillen, Nied.	3 244	33	—	8	2	23	3 203	—	108	3 095	537	2 558
Costa Rica	7 323	42	—	1	5	36	7 273	20	739	6 514	1 162	5 352
Dominik. Rep.	6 136	126	—	1	6	119	6 007	9	143	5 855	1 734	4 121
Guatemala	11 302	44	—	5	30	9	11 255	11	651	10 593	986	9 607
Haiti (Rep.)	1 658	33	—	1	1	31	1 625	6	273	1 346	91	1 255

1) 2) Siehe Fußnoten auf Seite 11.

noch: I. C. Ein- und Ausfuhr (Spezialhandel) nach Erdteilen und Ländern
Januar / März 1959
Darstellung nach Warengruppen der Ernährungswirtschaft und der Gewerblichen Wirtschaft
2. Einkaufs- und Käuferländer
1000 DM

Land	Einfuhr nach Einkaufsländern											
	insgesamt ¹⁾	Ernährungswirtschaft				Gewerbliche Wirtschaft						
		zu- sammen	Lebende Tiere	Nahrungsmittel tierischen Ursprungs	pflanz- lichen Ursprungs	Genuß- mittel	zu- sammen	Ro- stoffe	Halb- waren	zu- sammen	Fertigwaren Vor- erzeug- nisse	End- erzeug- nisse
noch: Amerika												
Honduras, Br.-usw	155	—	—	—	—	155	21	134	—	—	—	—
Honduras (Rep.)	1 486	1 141	—	13	27	1 101	71	273	—	—	—	—
Kuba	4 964	4 027	—	633	2 639	755	867	155	712	—	712	
Mexiko	42 658	12 458	1	1 754	1 612	9 091	29 899	16 256	13 024	619	441	178
Nicaragua	9 710	2 319	—	—	619	1 700	7 330	7 302	27	1	—	1
Panama(o. Kan.Z.)	21 941	4 614	—	497	4 117	—	17 320	11 247	206	5 868	3 799	2 069
Panamakanalzone	2	—	—	—	—	2	—	—	—	2	—	2
Puerto Rico usw.	79	69	—	—	22	47	—	—	—	3	—	3
El Salvador	30 508	30 451	—	207	—	30 244	51	42	9	9	—	9
Westindien, Föd.	933	654	—	—	261	393	229	50	179	43	—	136
Westindien, Fr.-	5	—	—	—	—	3	—	1	2	—	—	2
Argentinien	99 988	81 042	4	22 954	58 063	21	18 708	12 030	6 533	145	87	58
Bolivien	2 077	37	—	7	—	30	1 919	1 919	—	—	—	—
Brasilien	54 650	41 271	8	344	8 777	32 142	13 214	8 357	4 375	482	479	3
Chile	45 224	5 217	—	745	4 205	267	39 881	4 088	12 631	22 962	22 952	10
Ecuador	30 296	29 406	1	—	28 631	774	868	766	61	41	—	41
Guayana, Br.-	21	3	—	3	—	—	13	12	—	1	—	1
Guayana, Fr.-	—	—	—	—	—	—	—	—	—	—	—	—
Kolumbien	46 834	46 579	2	—	9 279	37 298	220	209	—	11	—	11
Paraguay	1 472	379	—	121	217	41	1 092	996	16	80	79	1
Peru	24 394	18 822	1	17 057	678	1 086	5 451	3 597	1 835	19	15	4
Surinam	379	373	—	—	373	—	1	—	—	1	—	1
Uruguay	8 143	3 654	8	2 387	1 159	—	4 570	4 390	108	72	71	1
Venezuela	24 103	2 763	—	—	1 378	1 385	21 213	20 744	139	330	3	327
Asien	236 846	91 882	171	25 950	49 662	16 079	141 910	72 723	13 737	65 450	35 109	20 341
Aden	159	15	—	13	—	2	130	119	—	11	—	11
Afghanistan	3 568	235	—	222	13	—	3 330	1 795	—	1 535	1 535	—
Bahrain-1 ^a usw.	657	—	—	—	—	—	655	10	644	1	—	1
Bhutan	—	—	—	—	—	—	—	—	—	—	—	—
Birma	2 472	317	—	—	317	—	2 141	2 008	124	9	7	2
Borneo, Br.-	1 132	294	—	—	294	—	838	104	734	—	—	—
Ceylon	11 027	2 197	—	10	1 247	940	8 797	8 632	48	117	101	16
China (Taiwan)	1 926	1 831	—	—	1 796	35	91	6	—	85	41	44
China (Volksrep.)	28 221	15 419	—	7 112	8 075	232	12 781	9 127	1 783	1 871	1 080	791
Cypern	12 588	1 999	—	—	899	1 110	10 547	8 510	2 032	5	—	5
Hongkong	13 349	1 544	—	1 335	191	12	11 609	1 419	864	9 326	1 202	8 124
Indien	25 926	11 589	162	98	5 263	6 066	14 077	5 207	2 018	6 852	4 693	2 159
Indien, Port.-	7 509	354	—	—	354	—	7 153	7 152	—	1	—	1
Indonesien	7 806	6 453	2	—	1 769	4 682	1 345	1 034	297	14	—	14
Irak	686	270	—	64	206	—	217	174	—	43	15	28
Iran	26 109	10 025	—	2 201	7 691	133	15 822	2 923	28	12 871	12 825	46
Israel	7 844	5 277	—	1 263	4 001	13	2 459	152	818	1 489	417	1 072
Japan	42 999	17 610	—	12 648	3 147	1 815	25 057	1 310	3 126	20 621	13 035	7 686
Jemen	5	5	—	—	—	5	—	—	—	—	—	—
Jordanien	42	—	—	—	—	—	37	—	—	37	3	34
Kambodscha	15	—	—	—	—	—	13	13	—	—	—	—
Korea, Nord-	—	—	—	—	—	—	—	—	—	—	—	—
Korea, Süd-	21	—	—	—	—	—	—	—	—	—	—	—
Kuwait	8	—	—	—	—	—	3	—	—	3	—	3
Laos	—	—	—	—	—	—	—	—	—	—	—	—
Libanon	2 247	1 090	—	105	985	—	1 075	266	711	98	36	62
Malaya	9 084	253	1	11	233	8	8 455	8 383	45	27	11	16
Malediven	—	—	—	—	—	—	—	—	—	—	—	—
Maskat u. Oman	—	—	—	—	—	—	—	—	—	—	—	—
Mongol. Volksrep.	—	—	—	—	—	—	—	—	—	—	—	—
Nepal	—	—	—	—	—	—	—	—	—	—	—	—
Pakistan	5 309	761	—	759	—	2	4 474	4 280	15	179	49	130
Philippinen	6 176	5 387	—	—	5 335	52	779	767	—	12	—	12
Ryukyu-Inseln	—	—	—	—	—	—	—	—	—	—	—	—
Saudisch-Arabien	69	—	—	—	—	—	48	17	—	31	—	31
Singapur	9 038	4 663	—	3	4 650	10	4 329	4 213	37	79	11	68
Syrien	2 015	495	—	94	396	5	620	547	12	61	—	61
Thailand	8 003	3 731	—	12	3 116	603	4 258	3 785	401	72	48	24
Vietnam, Nord-	77	—	—	—	—	—	77	77	—	—	—	—
Vietnam, Süd-	759	48	—	—	48	—	693	693	—	—	—	—
Australien und Ozeanien	49 198	8 613	3	3 206	5 404	—	40 382	38 974	1 322	86	26	60
Austral. Bund	36 613	6 796	3	1 698	5 095	—	29 635	28 743	829	63	9	54
Hawaii usw.	—	—	—	—	—	—	—	—	—	—	—	—
Karolinen usw.	—	—	—	—	—	—	—	—	—	—	—	—
Nauru	—	—	—	—	—	—	—	—	—	—	—	—
Neue Hebriden	—	—	—	—	—	—	—	—	—	—	—	—
Neu-Guinea, Trg.	23	4	—	—	4	—	19	—	19	—	—	—
Neu-Guinea, Nied.-	43	9	—	—	9	—	34	16	—	18	—	1
Neuseeland	12 233	1 741	—	1 508	233	—	10 479	10 001	474	4	—	4
Ozeanien, Br.-	33	4	—	—	4	—	27	27	—	—	—	—
Ozeanien, Fr.-	231	42	—	—	42	—	188	187	—	1	—	1
West-Samoa	17	17	—	—	17	—	—	—	—	—	—	—
Eismergebiete und Nicht ermittelte Länder	126	119	—	—	108	11	7	—	—	7	1	6
Gb. i. Nördl. Eism.	—	—	—	—	—	—	—	—	—	—	—	—
Gb. i. Südl. Eism.	—	—	—	—	—	—	—	—	—	—	—	—
Nicht erm. Ldr.	126	119	—	—	108	11	7	—	—	7	1	6
Schiffsbedarf	7 910	7 155	—	—	7 155	—	755	—	—	755	—	755
Insgesamt	7 586 500	2 425 965	161 814	500 332	1 420 248	343 670	5 096 897	1 729 035	1 225 881	2 141 981	1 000 447	1 141 534

1) Siehe Fußnote auf Seite 12.

noch: I. C. Ein- und Ausfuhr (Spezialhandel) nach Erdteilen und Ländern
Januar / März 1959
Darstellung nach Warengruppen der Ernährungswirtschaft und der Gewerblichen Wirtschaft

2. Einkaufs- und Käuferländer
1000 DM

Land	Ausfuhr nach Käuferländern											
	insgesamt ¹⁾	Ernährungswirtschaft					Gewerbliche Wirtschaft					
		zu- sammen	Lebende Tiere	Nahrungsmittel tierischen Ursprungs	pflanz- lichen Ursprungs	Genuß- mittel	zu- sammen	Ro- stoffe	Halb- waren	Fertigwaren		
									zu- sammen	Vor- erzeug- nisse	End- erzeug- nisse	
noch: Amerika												
Honduras, Br.- usw.	982	210	—	1	—	209	748	—	26	722	10	712
Honduras (Rep.)	2 914	10	—	1	6	3	2 904	4	118	2 782	203	2 579
Kuba	21 126	41	1	—	4	36	21 038	—	2 127	18 911	3 336	15 575
Mexiko	59 444	72	—	18	28	26	59 335	75	6 082	53 178	8 571	44 607
Nicaragua	3 287	18	1	1	6	10	3 267	22	70	3 176	377	2 798
Panama (o. Kan. Z.)	8 143	517	—	2	462	53	7 625	50	173	7 402	2 423	4 979
Panamakanalzone	79	1	—	—	—	1	78	—	—	78	—	78
Puerto Rico usw.	8 444	30	—	—	—	30	8 410	2	51	8 357	698	7 659
El Salvador	7 080	31	—	10	1	20	7 048	12	1 231	5 805	821	4 984
Westindien, Föd.	7 808	87	—	2	6	80	7 709	41	1 066	6 602	608	5 994
Westindien, Fr.-	517	—	—	—	—	—	517	—	2	515	80	435
Argentinien	94 197	424	1	—	4	419	93 759	569	13 282	79 908	22 398	57 510
Bolivien	4 811	18	—	7	5	6	4 790	14	197	4 579	445	4 134
Brasilien	123 478	1 632	—	20	572	1 040	121 797	140	6 455	115 202	14 293	100 909
Chile	37 565	358	26	7	79	246	37 048	108	6 858	30 082	5 181	24 901
Ecuador	10 359	4	—	—	1	3	10 349	102	901	9 346	1 786	7 560
Guayana, Br.-	992	3	—	—	2	1	989	14	3	972	74	898
Guayana, Fr.-	58	7	—	—	7	—	51	—	—	51	3	48
Kolumbien	28 012	561	—	4	32	525	27 444	264	1 833	25 347	4 887	20 460
Paraguay	3 667	26	—	2	7	17	3 638	14	139	3 485	481	3 004
Peru	21 430	282	—	2	265	15	21 126	826	1 472	19 028	3 203	15 825
Surinam	1 533	47	—	1	45	1	1 481	7	9	1 465	68	1 397
Uruguay	8 010	56	1	1	30	24	7 949	110	436	7 403	2 153	5 250
Venezuela	103 195	928	6	135	629	258	102 204	435	7 313	94 456	18 959	75 497
Asien	938 572	13 122	19	679	9 979	3 354	919 116	6 028	64 205	848 833	196 632	652 251
Aden	5 036	405	—	—	261	144	4 621	—	112	4 509	387	4 122
Afghanistan	3 279	6	—	—	2	4	3 248	4	34	3 210	399	2 811
Bahrain-1 ^o usw.	3 321	166	—	—	142	24	3 155	3	105	3 047	192	2 855
Bhutan	—	—	—	—	—	—	—	—	—	—	—	—
Birma	4 209	8	—	—	5	3	4 194	7	479	3 708	1 056	2 652
Borneo, Br.-	64	2	—	—	—	2	62	—	62	62	7	65
Ceylon	8 874	261	2	—	92	167	8 607	12	106	8 489	716	7 773
China (Taiwan)	9 475	3	—	—	—	3	9 471	35	164	9 272	1 469	7 803
China (Volksrep.)	100 506	—	—	—	—	—	100 480	5	19 406	81 069	60 984	20 085
Cypern	10 169	350	—	7	286	57	9 790	18	291	9 481	1 173	8 308
Hongkong	21 779	491	—	2	108	381	21 273	90	1 023	20 160	7 962	12 198
Indien	232 864	45	—	8	6	31	232 544	789	13 940	217 815	21 065	196 750
Indien, Port.-	1 410	130	—	—	3	127	1 279	—	19	1 260	177	1 083
Indonesien	22 804	465	—	1	464	22 322	22 322	42	688	21 592	5 112	16 480
Irak	27 128	28	—	13	13	2	27 043	49	888	26 106	2 839	23 267
Iran	144 246	181	—	7	49	125	143 826	2 158	2 037	139 631	33 146	106 485
Israel	42 667	1 338	—	438	894	6	41 216	412	1 464	39 340	8 464	30 876
Japan	88 955	936	—	1	50	885	87 908	1 378	10 317	76 213	18 110	58 103
Jemen	95	—	—	—	—	—	95	—	1	94	—	94
Jordanien	8 767	812	—	74	708	30	7 949	85	436	7 428	1 505	5 923
Kambodscha	509	5	—	—	2	3	503	—	4	499	58	441
Korea, Nord-	388	—	—	—	—	—	388	—	—	388	—	388
Korea, Süd-	14 994	50	—	—	25	25	14 907	6	1 673	13 228	4 607	8 621
Kuwait	20 647	601	13	—	480	104	20 043	22	230	19 791	2 666	17 125
Laos	183	26	—	—	26	—	157	7	—	150	—	150
Libanon	23 642	4 694	2	47	4 618	27	18 937	137	2 290	16 510	3 271	13 239
Malaya	9 944	1 043	1	3	1 032	7	8 892	33	257	8 602	1 548	7 054
Malediven	3	—	—	—	—	—	3	—	—	3	—	3
Maskat u. Oman	97	42	—	—	42	—	55	—	1	54	2	52
Mongol. Volksrep.	—	—	—	—	—	—	—	—	—	—	—	—
Nepal	34 012	7	—	4	—	3	33 726	110	1 247	32 369	4 083	28 286
Pakistan	17 610	241	—	—	—	241	17 343	22	1 131	16 190	4 587	11 603
Philippinen	79	—	—	—	—	—	79	—	12	67	2	65
Ryukyu-Inseln	11 668	81	—	6	74	1	11 572	2	242	11 328	1 232	10 096
Saudisch-Arabien	10 817	242	—	26	57	159	10 570	44	1 154	9 372	2 165	7 207
Singapur	22 042	155	—	28	121	6	21 875	303	3 001	18 571	3 082	15 489
Svrien	21 399	276	1	1	8	266	21 120	50	725	20 345	3 441	16 904
Thailand	316	—	—	—	—	—	316	198	116	2	—	2
Vietnam, Nord-	9 584	32	—	—	1	31	9 547	7	612	8 928	1 125	7 803
Australien und Ozeanien	103 983	711	—	445	129	137	103 026	1 138	7 620	94 268	19 343	74 925
Austral. Bund	93 146	641	—	440	114	87	92 334	970	6 614	84 750	16 643	68 107
Hawaii usw.	1 185	4	—	—	—	4	1 181	—	—	1 181	2	1 179
Karolinen usw.	8	—	—	—	—	—	8	—	—	8	—	8
Nauru	—	—	—	—	—	—	—	—	—	—	—	—
Neue Hebriden	21	—	—	—	—	—	21	—	1	20	9	11
Neu-Guinea, Trg.	416	7	—	4	3	—	409	—	6	403	12	391
Neu-Guinea, Nied.	96	—	—	—	—	—	96	—	8	88	11	77
Neuseeland	8 380	30	—	1	12	17	8 275	167	953	7 155	2 571	4 584
Ozeanien, Br.-	187	2	—	—	—	2	185	—	12	173	7	166
Ozeanien, Fr.-	424	—	—	—	—	—	424	1	26	397	86	311
West-Samoa	120	27	—	—	—	27	93	—	—	93	2	91
Eismergebiete und Nicht ermittelte Länder	—	—	—	—	—	—	—	—	—	—	—	—
Gb. i. Nördl. Eism.	—	—	—	—	—	—	—	—	—	—	—	—
Gb. i. Südl. Eism.	—	—	—	—	—	—	—	—	—	—	—	—
Nicht erm. Ldr.	—	—	—	—	—	—	—	—	—	—	—	—
Schiffsbedarf	48 058	2 370	—	—	2 370	—	43 688	1 717	38 080	3 891	—	3 891
Insgesamt	8 901 191	233 225	12 003	59 098	114 831	56 793	8 640 538	448 725	945 312	7 246 501	1 580 974	5 665 527

1) Siehe Fußnote auf Seite 13.

I. D. Ein- und Ausfuhr (Spezialhandel) nach Ländergruppen¹⁾
Darstellung nach Warengruppen der Ernährungswirtschaft und der Gewerblichen Wirtschaft
1. Nach Herstellungs- und Verbrauchsländern²⁾

1 000 DM

Zeit	Einfuhr nach Herstellungsländern											
	insgesamt ³⁾	Ernährungswirtschaft					Gewerbliche Wirtschaft					
		zu- sammen	Lebende Tiere	tierischen Er- sprungs	pflanz- lichen Ursprungs	Genuß- mittel	zu- sammen	Ro- stoffe	Halb- waren	zu- sammen	Vor- erzeug- nisse	End- erzeug- nisse
Mitgliedsländer der OEEC⁴⁾												
Liste A des RA 76/57⁵⁾												
Jahr 1956	13 919 808	3 861 789	293 350	1 187 946	1 943 252	437 241	9 939 827	2 678 528	3 136 371	4 124 928	2 357 339	1 767 589
Jahr 1957	15 156 741	4 300 766	274 195	1 362 106	2 220 687	443 778	10 733 706	2 819 993	2 987 193	4 926 520	2 588 944	2 337 576
Jahr 1958	16 227 410	4 291 935	346 747	1 248 544	2 242 015	454 629	11 700 261	2 387 546	2 895 165	6 417 550	2 965 938	3 461 612
1958: April	1 228 883	335 735	28 253	84 950	176 537	45 995	876 466	182 247	213 517	480 702	231 978	248 724
Mai	1 268 994	337 326	30 692	91 530	173 865	41 239	912 176	192 193	207 607	612 376	227 401	284 675
Juni	1 294 991	342 174	32 661	77 992	191 628	39 893	931 086	194 456	229 300	507 330	233 117	274 213
Juli	1 399 032	348 015	28 498	92 510	188 819	38 188	1 032 705	195 582	292 314	544 810	264 755	280 055
August	1 270 009	328 759	26 023	85 049	185 752	31 935	924 536	192 418	241 871	490 247	232 273	257 974
September	1 436 446	372 516	32 085	118 030	192 407	29 994	1 041 670	208 596	251 911	581 163	255 605	325 558
Oktober	1 548 482	413 442	23 349	136 362	218 576	36 155	1 099 286	200 562	281 762	616 982	278 974	337 988
November	1 473 502	385 034	28 704	133 620	185 799	36 911	1 056 395	200 867	248 350	607 178	252 464	354 714
Dezember	1 466 932	393 411	34 667	124 469	195 040	39 235	1 052 619	205 321	262 693	584 605	253 418	331 187
1959: Januar	1 320 986	356 353	39 981	117 354	165 867	33 131	947 979	180 674	243 397	523 908	240 370	283 538
Februar	1 305 393	349 168	37 508	110 208	169 705	31 747	942 214	162 053	219 605	560 656	262 553	308 103
März	1 476 579	390 101	39 384	106 907	203 928	39 882	1 066 555	185 381	248 722	632 452	279 193	353 259
Nichtmitgliedsländer der OEEC⁴⁾												
Liste B I des RA 76/57⁵⁾												
Jahr 1956	2 889 618	844 905	423	92 390	653 556	98 536	2 040 929	1 802 346	190 955	47 629	31 145	16 484
Jahr 1957	3 117 089	807 357	662	93 670	582 757	130 268	2 306 643	2 040 762	203 697	61 184	43 565	17 619
Jahr 1958	2 632 538	707 796	863	73 166	522 936	110 831	1 917 414	1 659 544	202 346	55 524	46 432	9 092
1958: April	200 977	47 791	50	3 626	36 876	8 239	152 754	131 955	16 083	4 716	3 791	925
Mai	203 445	59 309	91	5 903	46 136	7 179	143 654	127 702	10 091	5 861	5 244	617
Juni	217 530	59 755	99	6 852	44 245	8 559	157 102	133 227	19 605	4 270	3 322	948
Juli	224 615	56 876	105	4 879	43 460	8 432	167 307	144 411	18 177	4 719	4 097	622
August	227 110	60 754	106	8 573	44 182	7 893	165 990	138 887	23 153	3 950	3 325	625
September	219 393	57 018	43	6 188	40 928	9 859	161 651	140 152	16 845	4 654	3 986	668
Oktober	203 433	56 447	77	5 965	38 194	12 211	146 513	123 694	19 249	3 670	2 859	811
November	225 938	59 919	116	6 908	40 595	12 300	164 333	144 889	14 088	5 356	4 134	1 222
Dezember	205 934	63 331	20	6 520	46 795	9 996	141 832	131 348	6 267	4 217	3 347	870
1959: Januar	215 726	59 018	35	3 960	47 252	7 771	155 799	141 496	10 046	4 267	3 123	1 134
Februar	215 820	66 197	95	2 172	55 709	8 221	149 168	128 996	16 966	3 206	2 581	625
März	209 821	56 047	49	2 021	45 901	8 076	153 348	127 488	21 306	4 554	2 775	1 779
Liste B 2 des RA 76/57⁵⁾												
Jahr 1956	3 105 560	1 436 059	25 095	234 061	867 374	309 529	1 660 319	1 181 996	274 703	203 620	176 960	26 660
Jahr 1957	3 145 193	1 392 127	17 033	221 917	860 780	292 397	1 742 521	1 066 410	363 929	312 182	272 963	39 219
Jahr 1958	3 139 756	1 422 140	2 434	177 795	1 030 140	211 771	1 701 628	1 037 179	302 051	362 398	270 107	92 291
1958: April	270 471	121 935	206	7 868	94 721	19 140	147 837	97 691	22 505	27 641	20 935	6 706
Mai	250 321	120 099	340	15 452	87 728	16 579	129 132	78 385	21 163	29 584	22 990	6 594
Juni	247 911	124 104	865	8 575	97 718	16 946	122 088	69 034	23 135	29 919	24 465	6 454
Juli	270 993	114 764	72	18 792	80 304	15 596	154 925	91 741	36 073	27 111	21 222	6 889
August	219 217	88 811	80	14 509	61 812	12 410	129 623	79 711	21 890	28 022	21 414	5 609
September	220 290	70 339	158	13 130	41 789	15 262	148 087	90 333	28 790	28 964	23 079	5 885
Oktober	237 996	87 964	261	16 307	54 660	16 746	147 419	83 132	28 963	35 324	25 917	9 407
November	238 205	105 304	150	22 513	62 401	20 240	130 953	75 234	25 529	30 190	22 378	7 812
Dezember	292 420	137 709	100	25 067	91 052	21 490	152 897	80 612	26 800	45 485	25 875	19 610
1959: Januar	263 253	115 829	257	20 607	81 405	13 560	146 004	91 554	25 365	29 085	23 751	5 334
Februar	252 408	114 844	895	17 015	83 031	13 903	135 879	89 483	19 424	26 972	21 670	5 302
März	245 564	120 696	1 518	19 942	82 461	16 775	122 979	69 670	23 871	29 438	23 480	6 958
Liste C des RA 76/57⁵⁾												
Jahr 1956	6 892 325	2 542 488	966	165 172	1 763 123	613 227	4 336 847	2 226 291	1 349 247	761 309	317 211	444 098
Jahr 1957	9 018 019	3 063 400	638	141 641	2 140 792	780 329	5 940 023	3 111 695	1 741 903	1 086 425	398 496	687 929
Jahr 1958	7 657 185	2 462 282	590	142 191	1 514 459	805 042	5 172 792	2 237 361	1 365 571	1 569 860	509 421	1 060 439
1958: April	620 196	196 692	57	8 143	117 388	71 104	419 592	196 151	103 626	119 815	43 371	76 444
Mai	569 863	186 691	32	6 006	102 424	78 229	381 217	175 045	91 116	115 056	51 154	63 902
Juni	592 747	203 690	43	10 734	132 452	60 461	387 507	161 178	107 869	118 460	36 837	61 623
Juli	673 130	218 049	69	9 805	139 994	68 181	452 192	191 483	111 058	149 651	41 802	107 849
August	558 111	161 682	35	5 509	94 109	58 029	394 732	186 674	104 829	103 229	35 779	67 450
September	637 975	156 343	65	10 906	70 696	74 676	479 885	194 619	117 607	167 859	43 617	124 042
Oktober	602 792	192 672	83	16 924	104 311	71 354	408 096	179 637	132 570	95 889	36 261	59 628
November	708 175	245 363	68	14 629	162 270	68 396	461 135	151 423	113 044	196 668	50 671	146 097
Dezember	727 391	272 646	55	19 332	184 750	68 509	453 468	175 560	120 467	157 441	49 012	108 429
1959: Januar	592 716	207 493	60	20 498	133 283	53 652	383 209	176 906	106 261	100 282	47 150	53 132
Februar	542 381	208 392	42	18 641	136 636	53 063	332 589	154 777	82 525	95 287	36 814	58 473
März	553 370	213 961	102	16 030	138 606	59 223	337 276	125 949	106 106	106 221	51 580	64 641
Sonstige Länder												
Jahr 1956	1 117 380	440 371	75 964	164 993	180 530	18 884	675 904	335 489	284 726	55 689	27 317	28 372
Jahr 1957	1 226 474	381 073	29 754	165 244	186 846	17 229	843 745	337 158	443 838	62 749	33 890	28 959
Jahr 1958	1 445 130	495 699	77 828	215 373	184 027	18 471	943 013	363 712	487 049	92 252	53 020	39 232
1958: April	89 770	33 561	3 676	14 360	13 827	1 698	56 125	19 667	28 281	8 177	4 636	3 541
Mai	98 720	32 248	4 647	17 253	8 594	1 754	66 323	22 228	37 763	6 332	3 916	2 416
Juni	108 188	33 450	6 799	14 115	11 222	1 314	74 645	25 772	42 090	6 783	3 906	2 877
Juli	119 432	32 603	4 979	12 362	13 930	1 332	84 285	29 972	45 751	8 562	4 856	3 706
August	116 710	36 143	7 010	12 541	14 967	1 625	79 846	32 184	40 049	7 613	4 895	2 718
September	139 517	51 227	9 955	15 905	23 919	1 448	87 944	38 519	42 147	7 278	3 520	3 758
Oktober	141 439	48 358	9 572	17 217	20 055	1 513	91 753	37 189	47 006	7 558	4 166	3 392
November	140 982	54 002	10 107	24 192	17 831	1 872	86 633	34 799	43 806	8 028	3 881	4 147
Dezember	182 385	73 791	10 844	36 140	24 611	2 196	108 266	49 906	49 351	9 819	6 465	3 354
1959: Januar	141 818	55 209	16 712	13 679	23 439	1 379	86 292	39 866	37 771	8 655	5 592	3 063
Februar	120 926	50 488	13 508	12 690	22 837	1 453	70 237	31 748	31 633	6 956	4 246	2 710
März	121 703	54 905	11 668	18 608	22 906	1 723	66 607	22 994	34 323	9 290	5 568	3 722

1) Zuordnung der Länder zu den einzelnen Ländergruppen nach dem Stande vom Januar 1959 für alle nachgewiesenen Berichtszeiten. —
 Siehe hierzu die „Erläuterungen zur Übersicht F“ in „Teil 1“, März 1959, aus denen zu ersehen ist, welche Länder zu den einzelnen Länder-
 gruppen

noch: I. D. Ein- und Ausfuhr (Spezialhandel) nach Ländergruppen¹⁾
Darstellung nach Warengruppen der Ernährungswirtschaft und der Gewerblichen Wirtschaft

1. Nach Herstellungs- und Verbrauchsländern²⁾

1000 DM

Zeit	Ausfuhr nach Verbrauchsländern											
	insgesamt ³⁾	Ernährungswirtschaft					Gewerbliche Wirtschaft					
		zu- sammen	Lebende Tiere	Nahrungsmittel tierischen Ursprungs	pflanz- lichen Ursprungs	Genuß- mittel	zu- sammen	Roh- stoffe	Halb- waren	Fertigwaren		
									zu- sammen	Vor- erzeug- nisse	End- erzeug- nisse	
Mitgliedsländer der OEEC⁴⁾												
Liste A des RA 76/57 ⁵⁾												
Jahr 1956	19 347 146	523 838	22 467	122 105	275 526	103 740	18 759 278	1 484 887	2 759 829	14 514 562	3 452 118	11 062 44
Jahr 1957	21 933 490	581 039	17 145	143 934	301 701	118 259	21 278 069	1 707 879	2 927 410	16 642 780	4 067 914	12 574 86
Jahr 1958	22 020 299	638 152	24 975	168 629	309 438	135 110	21 295 759	1 511 444	2 662 176	17 122 139	3 765 423	13 356 71
1958: April	1 862 077	47 384	2 351	12 129	23 423	9 481	1 808 033	115 829	229 613	14 621 591	3 135 055	1 149 536
Mai	1 844 249	55 598	2 278	17 486	25 829	10 005	1 782 811	118 348	209 494	14 549 969	3 057 754	1 149 215
Juni	1 748 348	52 131	1 693	14 729	28 584	7 125	1 689 438	119 502	206 466	13 663 470	2 977 745	1 065 725
Juli	1 870 640	51 032	2 369	15 957	25 255	7 451	1 812 588	120 203	218 949	14 773 436	3 008 867	1 172 569
August	1 736 421	45 856	2 401	14 943	22 437	6 075	1 680 318	115 780	219 009	13 465 529	3 017 507	1 044 022
September	1 881 216	47 917	2 755	14 561	22 246	8 355	1 827 049	124 775	231 547	14 707 727	3 267 302	1 172 609
Oktober	1 937 119	61 208	2 019	16 404	27 997	14 788	1 868 148	135 994	237 448	14 944 706	3 227 097	1 122 197
November	1 869 666	61 804	2 038	11 772	31 485	16 509	1 800 425	135 056	220 791	14 444 574	3 227 377	1 181 637
Dezember	1 959 114	55 109	2 036	13 390	27 682	12 001	1 895 005	138 819	230 627	15 255 559	3 433 922	1 181 637
1959: Januar	1 653 348	55 487	3 816	12 062	22 858	16 751	1 592 055	137 195	205 132	14 249 728	2 927 187	952 541
Februar	1 843 130	63 643	3 435	13 734	34 654	11 820	1 771 760	131 554	202 292	14 377 904	3 282 892	1 115 012
März	1 905 727	55 668	4 065	14 515	28 384	8 704	1 841 918	128 807	203 246	15 009 865	3 191 013	1 190 852
Nichtmitgliedsländer der OEEC⁴⁾												
Liste B 1 des RA 76/57 ⁵⁾												
Jahr 1956	2 627 721	30 967	391	6 526	15 181	8 869	2 593 741	33 942	150 865	2 408 934	537 785	1 871 149
Jahr 1957	3 303 077	27 731	264	3 022	14 763	9 882	3 271 093	35 828	183 023	3 052 242	667 678	2 384 564
Jahr 1958	3 366 825	40 946	362	2 810	27 147	10 627	3 321 739	28 254	162 442	3 131 043	605 912	2 525 131
1958: April	280 168	2 017	48	117	992	860	277 854	1 663	13 763	262 428	40 009	222 419
Mai	260 956	2 726	3	299	1 725	699	257 907	3 078	11 013	243 816	41 662	202 154
Juni	277 382	3 695	19	180	2 848	648	273 295	2 910	15 798	254 587	39 690	217 897
Juli	307 115	3 297	4	218	2 335	740	303 320	3 629	13 408	286 283	48 538	234 745
August	262 808	2 953	62	161	1 979	751	259 617	2 601	16 601	240 415	43 109	197 306
September	281 368	3 334	1	213	2 476	644	277 668	2 465	15 990	259 213	38 861	220 352
Oktober	274 486	4 871	78	361	3 039	1 993	269 147	1 883	14 563	252 701	40 746	211 955
November	311 366	3 240	33	241	2 173	793	307 797	2 033	11 914	293 850	38 902	254 948
Dezember	326 036	5 121	8	343	2 679	2 091	320 625	2 142	15 270	303 213	44 863	258 350
1959: Januar	284 201	2 977	17	207	1 623	1 130	280 900	866	26 993	253 041	35 333	212 708
Februar	258 900	3 802	10	213	2 734	845	254 855	1 503	12 560	240 792	38 461	207 331
März	241 861	4 324	9	299	3 033	983	237 017	1 258	16 465	219 294	33 948	185 346
Liste B 2 des RA 76/57 ⁵⁾												
Jahr 1956	3 372 734	61 824	871	4 225	43 383	13 345	3 305 190	55 525	342 861	2 906 804	676 007	2 230 797
Jahr 1957	4 162 370	81 609	489	4 790	54 090	22 240	4 074 280	43 092	459 056	3 572 132	914 000	2 658 132
Jahr 1958	4 489 497	67 475	1 185	12 802	34 478	19 010	4 413 958	43 114	450 687	3 920 157	823 030	3 097 127
1958: April	360 197	6 297	—	262	2 755	3 280	353 206	3 022	34 713	315 471	63 780	251 691
Mai	375 861	6 451	72	122	3 971	1 286	369 036	4 265	44 440	320 331	60 983	259 348
Juni	384 488	10 632	77	4 083	5 282	1 190	373 453	5 789	30 411	337 253	57 742	279 511
Juli	400 092	4 574	125	980	2 633	836	395 095	5 300	41 840	347 955	74 253	273 702
August	339 624	4 534	1	1 557	2 321	655	334 646	4 091	29 453	301 102	73 816	227 286
September	367 704	3 813	110	1 186	2 095	422	363 472	3 125	34 498	325 849	70 221	255 628
Oktober	412 186	3 147	366	391	1 551	839	408 599	2 319	40 239	366 041	77 609	288 432
November	377 169	5 377	4	1 048	2 322	2 003	371 318	4 443	33 479	333 396	77 527	255 859
Dezember	416 030	6 401	379	760	3 495	1 766	408 676	3 567	38 281	366 828	71 897	294 931
1959: Januar	308 276	3 417	113	283	1 853	1 168	304 516	3 323	27 933	273 260	60 118	213 142
Februar	372 713	5 536	266	805	2 941	1 524	366 614	2 515	32 296	331 803	61 837	269 966
März	343 953	5 407	3	820	3 491	1 093	338 053	4 813	50 807	282 433	56 341	226 092
Liste C des RA 76/57 ⁵⁾												
Jahr 1956	4 202 105	85 851	1 323	27 978	16 751	39 799	4 108 718	95 345	285 604	3 727 769	831 475	2 896 294
Jahr 1957	6 135 696	98 028	886	24 738	23 073	49 331	5 027 987	92 688	282 744	4 652 555	896 785	3 755 770
Jahr 1958	6 072 805	103 491	983	27 741	29 057	45 710	4 952 267	82 269	250 077	4 619 921	765 767	3 854 154
1958: April	374 236	6 136	70	2 113	1 503	2 449	367 312	6 492	18 615	342 205	58 194	284 011
Mai	410 744	7 158	14	2 706	1 658	2 780	395 799	5 701	11 352	378 746	62 041	316 705
Juni	395 012	7 619	29	2 468	1 823	3 299	386 492	4 941	17 003	364 548	58 962	305 586
Juli	425 594	6 554	15	2 359	1 571	2 609	417 532	6 858	15 107	395 557	61 888	333 679
August	385 257	7 545	96	2 436	2 153	2 860	377 010	6 797	21 216	349 027	60 786	288 241
September	455 087	9 418	99	2 601	3 650	3 068	445 040	6 770	19 580	418 660	64 746	353 914
Oktober	491 551	12 430	115	2 349	3 800	6 166	478 089	5 804	29 261	443 024	63 398	379 626
November	485 339	13 080	171	2 156	3 106	7 647	451 619	8 414	25 801	417 404	67 961	349 443
Dezember	520 173	13 422	295	2 484	3 491	7 152	505 702	8 681	23 803	473 218	82 438	390 780
1959: Januar	399 890	9 885	55	2 148	2 525	5 157	389 182	6 478	24 220	358 484	60 962	297 52
Februar	480 440	7 946	76	2 054	3 078	2 738	471 433	7 448	20 599	443 366	83 843	359 54
März	430 622	10 777	60	2 525	3 314	4 878	418 918	7 690	20 605	390 623	69 348	321 27
Sonstige Länder												
Jahr 1956	1 080 591	119 273	417	1 065	117 521	270	960 341	21 825	104 097	834 419	447 933	386 486
Jahr 1957	1 191 945	25 252	306	3 511	16 159	5 276	1 165 577	37 707	118 809	1 009 061	588 735	420 326
Jahr 1958	1 846 518	19 372	281	2 178	11 152	5 761	1 824 743	35 759	203 181	1 585 803	908 391	677 412
1958: April	93 875	2 069	39	140	1 828	62	91 455	2 881	5 827	82 747	47 476	35 271
Mai	106 642	1 572	19	28	1 434	91	105 017	3 291	15 369	86 357	45 480	40 877
Juni	131 686	2 120	6	17	1 347	750	129 150	5 229	8 374	115 547	65 353	50 194
Juli	151 209	1 956	13	15	327	1 601	149 197	3 049	9 441	136 707	77 446	59 261
August	197 272	2 017	49	28	1 896	44	195 109	2 773	13 007	179 329	96 301	83 028
September	236 862	1 015	40	246	729	—	235 725	2 732	29 689	203 304	141 840	61 464
Oktober	235 823	624	46	214	248	116	234 832	1 511	30 434	202 887	136 476	66 411
November	193 153	414	18	136	258	2	192 621	3 016	23 776	165 829	100 132	65 697
Dezember	218 512	754	17	168	527							

noch: I. D. Ein- und Ausfuhr (Spezialhandel) nach Ländergruppen¹⁾
Darstellung nach Warengruppen der Ernährungswirtschaft und der Gewerblichen Wirtschaft
1. Nach Herstellungs- und Verbrauchsländern²⁾

1 000 \$

Zeit	Einfuhr nach Herstellungsländern											
	insgesamt ³⁾	Ernährungswirtschaft						Gewerbliche Wirtschaft				
		zu- sammen	Lebende Tiere	Nahrungsmittel tierischen Ursprungs	pflanz- lichen Ursprungs	Genuß- mittel	zu- sammen	Rob- stoffe	Halb- waren	Fertigwaren		
									zu- sammen	Vor- erzeug- nisse	End- erzeug- nisse	
Mitgliedsländer der OEEC⁴⁾												
Liste A des RA 76/57⁵⁾												
Jahr 1956	3 315 839	919 615	69 864	282 865	462 787	104 099	2 368 076	638 026	746 985	983 064	561 673	421 391
Jahr 1957	3 610 133	1 024 171	65 307	324 369	528 841	105 654	2 556 845	671 722	711 432	1 173 691	616 791	556 900
Jahr 1958	3 864 599	1 022 042	82 576	297 366	533 896	108 204	2 786 562	568 700	689 616	1 528 246	706 420	821 826
1958: April	292 709	79 982	6 728	20 250	42 058	10 946	208 756	43 387	50 867	114 502	55 251	59 251
Mai	302 196	80 335	7 312	21 797	41 401	9 825	217 219	45 781	49 447	121 991	54 158	67 833
Juni	308 316	81 484	7 780	18 573	45 633	9 498	221 659	46 309	54 619	120 731	55 512	65 219
Juli	333 217	82 876	6 790	22 039	44 960	9 087	245 981	46 603	69 607	129 771	63 065	66 706
August	302 389	78 265	6 198	20 255	44 216	7 596	220 144	45 851	57 618	116 675	55 327	61 348
September	342 044	88 704	7 639	28 105	45 820	7 140	248 400	49 712	59 983	138 345	60 864	77 481
Oktober	368 754	98 439	5 558	32 238	52 045	8 598	261 804	47 755	67 126	146 923	66 427	80 496
November	350 921	91 899	6 836	31 824	44 249	8 790	251 589	47 858	59 158	144 573	60 114	84 459
Dezember	349 290	93 662	8 252	29 635	46 443	9 332	250 649	48 895	62 568	139 186	60 347	78 839
1959: Januar	314 761	84 877	9 521	27 957	39 510	7 889	225 918	43 049	67 953	124 916	57 294	67 622
Februar	311 047	83 170	8 937	26 250	40 423	7 560	224 539	38 615	52 286	133 638	60 142	73 496
März	351 692	92 896	9 380	25 451	48 583	9 482	254 052	44 165	59 228	150 659	66 538	84 121
Nichtmitgliedsländer der OEEC⁴⁾												
Liste B 1 des RA 76/57⁵⁾												
Jahr 1956	688 178	201 220	97	22 014	155 642	23 467	486 057	429 223	45 472	11 362	7 444	3 918
Jahr 1957	742 290	292 283	157	22 303	138 794	31 029	549 034	485 956	48 496	14 582	10 400	4 182
Jahr 1958	626 915	168 569	205	17 430	124 529	26 405	456 592	395 205	48 200	13 187	11 065	2 122
1958: April	47 868	11 394	12	865	8 553	1 964	36 372	31 423	3 828	1 121	902	219
Mai	48 452	14 126	22	1 405	10 993	1 706	34 210	30 413	2 404	1 393	1 252	141
Juni	51 799	14 230	23	1 638	10 532	2 037	37 409	31 725	4 672	1 012	789	223
Juli	53 504	13 556	25	1 165	10 355	2 011	39 844	34 394	4 330	1 120	974	146
August	54 079	14 468	25	2 039	10 520	1 884	39 521	33 076	5 516	929	786	143
September	52 232	13 572	10	1 474	9 741	2 347	38 488	33 370	4 012	1 106	951	155
Oktober	48 457	13 444	18	1 420	9 096	2 910	34 899	29 434	4 687	878	686	193
November	53 801	14 263	28	1 645	9 660	2 930	39 137	34 512	3 356	1 269	984	285
Dezember	49 051	15 086	5	1 554	11 139	2 388	33 781	31 283	1 498	1 000	798	202
1959: Januar	51 377	14 060	8	944	11 266	1 852	37 100	33 693	2 396	1 011	740	271
Februar	51 382	15 759	2	518	13 263	1 956	35 513	30 708	4 041	764	616	148
März	49 978	13 351	12	484	10 933	1 922	36 524	30 369	5 070	1 085	662	423
Liste B 2 des RA 76/57⁵⁾												
Jahr 1956	739 607	341 974	5 973	55 726	206 576	73 699	395 442	281 488	65 406	48 548	42 158	6 390
Jahr 1957	749 024	331 544	4 056	52 855	205 011	69 622	414 966	253 930	86 653	74 383	65 033	9 350
Jahr 1958	747 857	338 756	589	42 361	245 377	50 429	405 287	247 023	71 930	86 334	64 354	21 980
1958: April	64 412	29 037	50	1 867	22 562	4 558	35 206	23 267	5 355	6 584	4 988	1 596
Mai	59 623	28 610	81	3 682	20 902	3 945	30 752	18 662	5 037	7 053	5 485	1 568
Juni	59 061	29 564	206	2 043	23 277	4 038	29 088	16 456	5 509	7 123	5 829	1 294
Juli	64 550	27 347	19	4 479	19 136	3 713	36 892	21 849	8 585	6 458	5 057	1 401
August	52 210	21 153	20	3 454	14 727	2 952	30 871	18 992	5 211	6 668	5 097	1 571
September	52 468	16 753	39	3 126	9 953	3 635	35 269	21 513	6 858	6 898	5 439	1 399
Oktober	56 704	20 962	61	3 886	13 029	3 986	35 120	19 800	6 897	8 423	6 175	2 248
November	56 735	25 079	39	5 364	14 858	4 818	31 193	17 914	6 083	7 196	5 333	1 863
Dezember	69 645	32 795	25	5 973	21 675	5 122	36 416	19 197	6 389	10 830	6 165	4 665
1959: Januar	62 710	27 590	62	4 907	19 395	3 226	34 781	21 802	6 048	6 931	5 655	1 276
Februar	60 120	27 354	214	4 053	19 777	3 310	32 364	21 316	4 627	6 421	5 156	1 265
März	58 483	28 751	361	4 756	19 635	3 999	29 281	16 591	5 687	7 003	5 596	1 407
Liste C des RA 76/57⁵⁾												
Jahr 1956	1 641 370	605 426	232	39 335	419 821	146 038	1 032 851	530 135	321 277	181 439	75 592	105 847
Jahr 1957	2 147 538	729 486	154	33 741	509 772	185 819	1 414 572	740 929	414 755	258 888	94 912	163 976
Jahr 1958	1 823 423	586 325	141	33 877	360 627	191 680	1 231 827	532 730	325 178	373 919	121 392	252 527
1958: April	147 697	46 820	13	1 937	27 944	16 926	99 947	46 714	24 877	28 556	10 327	18 229
Mai	135 712	44 456	8	1 430	24 367	18 631	90 790	41 681	21 693	27 416	12 188	15 228
Juni	141 133	48 498	10	2 550	31 537	14 391	92 266	38 381	25 685	28 200	8 773	19 427
Juli	160 267	51 921	16	2 332	33 338	16 235	107 657	45 583	26 444	35 630	9 953	25 677
August	132 886	38 508	8	2 269	22 413	13 818	93 973	44 451	24 963	24 559	8 523	16 036
September	151 899	37 233	15	2 602	16 839	17 777	114 248	46 331	27 999	39 918	10 397	29 521
Oktober	143 542	45 879	20	4 028	24 838	16 993	97 180	42 770	31 571	22 839	8 849	14 190
November	168 618	58 428	17	3 489	38 643	16 279	109 791	36 057	26 911	46 823	12 053	34 770
Dezember	173 205	64 917	13	4 602	43 987	16 315	107 981	41 801	28 689	37 491	11 673	25 818
1959: Januar	141 170	49 407	14	4 881	31 734	12 778	91 280	42 129	25 244	23 907	11 234	12 673
Februar	129 153	49 615	11	4 438	32 534	12 632	79 202	36 854	19 652	22 696	8 774	13 922
März	131 788	50 948	25	3 818	33 005	14 100	80 332	29 989	25 027	25 316	12 280	13 036
Sonstige Länder												
Jahr 1956	266 224	104 895	18 086	39 302	42 997	4 510	161 065	79 958	67 800	13 307	6 538	6 769
Jahr 1957	292 177	90 793	7 085	39 369	40 236	4 102	200 987	80 327	105 668	14 992	8 112	6 880
Jahr 1958	344 286	118 118	18 533	51 328	43 856	4 401	224 636	86 646	115 999	21 991	12 670	9 321
1958: April	21 383	7 991	875	3 421	3 290	405	13 372	4 687	6 738	1 947	1 111	836
Mai	23 540	7 696	1 106	4 114	2 057	419	15 808	5 297	8 996	1 515	939	576
Juni	25 774	7 972	1 618	3 369	2 673	312	17 778	6 145	10 024	1 609	929	680
Juli	28 441	7 768	1 186	2 944	3 320	318	20 667	7 132	10 895	2 040	1 161	879
August	27 800	8 607	1 668	2 986	3 667	386	19 021	7 668	9 538	1 615	1 165	650
September	33 233	12 205	2 371	3 792	5 698	344	20 945	9 176	10 040	1 729	838	891
Oktober	33 672	11 506	2 281	4 091	4 773	361	21 850	8 856	11 197	1 797	996	801
November	33 576	12 869	2 408	5 765	4 251	445	20 625	8 288	10 430	1 907	931	976
Dezember	43 457	17 583	2 582	8 614	5 861	526	25 796	11 701	11 747	2 348	1 549	799
1959: Januar	33 757	13 135	3 978	3 253	5 581	323	20 546	9 492	8 994	2 060	1 333	727
Februar	28 805	12 023	3 214	3 026	5 441	342	16 734	7 563	7 510	1 661	1 018	643
März	28											

noch: I. D. Ein- und Ausfuhr (Spezialhandel) nach Ländergruppen¹⁾
Darstellung nach Warengruppen der Ernährungswirtschaft und der Gewerblichen Wirtschaft

1. Nach Herstellungs- und Verbrauchsländern²⁾

1 000 \$

Zeit	Ausfuhr nach Verbrauchsländern											
	insgesamt ³⁾	Ernährungswirtschaft					Gewerbliche Wirtschaft					
		zu- sammen	Lebende Tiere	Nahrungsmittel tierischen Ursprungs	pflanz- lichen Ursprungs	Genuß- mittel	zu- sammen	Ro- stoffe	Halb- waren	Fertigwaren		
									zu- sammen	Vor- erzeug- nisse	End- erzeug- nisse	
Mitgliedsländer der OEEC⁴⁾												
Liste A des RA 76/57 ⁵⁾												
Jahr 1956	4 613 848	124 779	5 335	29 070	65 632	24 742	4 473 828	353 940	657 676	3 462 212	823 913	2 638 299
Jahr 1957	5 229 738	138 462	4 089	34 282	71 873	28 218	5 073 568	406 876	697 460	3 969 232	970 490	2 998 742
Jahr 1958	6 246 064	152 008	5 944	40 176	73 693	32 195	5 073 491	360 100	634 075	4 079 316	897 676	3 181 640
1958: April	443 610	11 273	560	2 891	5 562	2 260	430 751	27 603	54 693	348 455	74 632	273 823
Mai	439 403	13 256	541	4 171	6 161	2 383	424 757	28 205	49 909	346 643	72 876	273 767
Juni	416 564	12 397	399	3 503	6 795	1 700	402 551	28 668	49 187	324 896	71 021	253 875
Juli	445 727	12 153	564	3 800	6 011	1 778	431 907	28 659	52 167	351 081	71 713	279 368
August	413 646	10 920	573	3 564	5 338	1 445	400 291	27 583	52 165	320 543	71 850	248 693
September	448 024	11 411	658	3 464	5 300	1 989	435 121	29 724	55 139	350 268	70 629	279 629
Oktober	461 560	14 688	482	3 910	6 673	3 523	445 122	32 396	56 564	356 162	76 838	279 324
November	445 403	14 721	485	2 802	7 509	3 925	428 911	32 176	52 555	344 180	76 840	267 340
Dezember	466 627	13 117	486	3 189	6 586	2 856	451 371	33 070	54 946	363 355	81 954	281 401
1959: Januar	393 957	13 234	910	2 883	5 450	3 991	379 342	32 689	48 885	297 788	70 868	226 920
Februar	439 032	15 153	819	3 266	8 255	2 813	422 041	31 342	48 175	342 524	76 951	265 573
März	453 963	13 256	970	3 459	6 755	2 072	438 767	30 671	48 395	359 701	76 060	283 641
Nichtmitgliedsländer der OEEC⁴⁾												
Liste B 1 des RA 76/57 ⁵⁾												
Jahr 1956	627 401	7 341	91	1 544	3 583	2 123	619 953	8 110	35 960	575 283	128 685	446 598
Jahr 1957	789 862	6 602	62	709	3 502	2 329	781 247	8 549	43 714	728 984	159 597	569 387
Jahr 1958	801 673	9 710	86	651	6 414	2 559	791 172	6 750	38 747	745 675	120 727	624 948
1958: April	66 710	474	11	26	233	204	66 166	396	3 271	62 499	9 551	52 948
Mai	62 113	643	1	68	407	167	61 394	731	2 614	58 049	9 919	48 130
Juni	66 080	872	5	39	673	155	65 113	697	3 778	60 638	9 479	51 159
Juli	73 132	787	1	53	552	181	72 228	866	3 203	68 159	11 599	56 560
August	62 567	702	15	36	467	184	61 808	621	3 960	57 227	10 280	46 947
September	67 018	797	0	50	587	160	66 132	587	3 815	61 730	9 271	52 459
Oktober	65 378	1 155	18	85	716	336	64 112	452	3 467	60 193	9 710	50 483
November	74 160	764	7	57	512	188	73 319	486	2 841	69 992	9 293	60 699
Dezember	77 682	1 215	2	78	636	499	76 396	611	3 645	72 240	10 699	61 541
1959: Januar	67 656	699	4	48	378	269	66 879	205	6 437	60 237	8 424	51 813
Februar	61 648	903	2	50	648	203	60 687	355	2 994	57 338	9 176	48 162
März	57 579	1 026	2	70	717	237	56 428	300	3 921	52 207	8 120	44 087
Liste B 2 des RA 76/57 ⁵⁾												
Jahr 1956	804 673	14 698	207	1 006	10 313	3 172	788 911	13 267	81 745	693 899	161 573	532 326
Jahr 1957	993 300	19 396	114	1 131	12 868	5 283	972 361	10 308	109 371	852 682	218 155	634 527
Jahr 1958	1 069 605	16 008	280	3 026	8 174	4 528	1 051 671	10 290	107 294	934 087	196 289	737 798
1958: April	85 822	1 495	—	59	655	781	84 160	718	8 260	75 182	15 220	59 962
Mai	89 557	1 536	17	265	944	310	87 930	1 016	10 574	76 340	14 637	61 803
Juni	91 555	2 528	19	970	1 258	281	88 932	1 380	7 241	80 311	13 758	66 553
Juli	95 370	1 078	29	232	620	197	94 190	1 267	9 954	82 969	17 743	65 226
August	80 948	1 075	0	369	550	156	79 767	974	7 017	71 776	17 593	54 183
September	87 577	904	26	282	497	99	86 575	741	8 211	77 623	16 714	60 909
Oktober	98 210	746	87	92	367	200	97 356	555	9 587	87 214	18 516	68 668
November	89 873	1 270	1	245	547	477	88 490	1 069	9 977	79 444	18 511	60 933
Dezember	99 067	1 522	89	180	631	422	97 318	845	9 111	87 362	17 137	70 225
1959: Januar	73 397	867	27	65	440	275	72 508	790	6 660	65 068	14 322	50 746
Februar	88 799	1 317	63	191	700	363	87 346	601	7 688	79 057	14 753	64 304
März	81 999	1 278	0	193	828	257	80 604	1 149	12 100	67 355	13 440	53 915
Liste C des RA 76/57 ⁵⁾												
Jahr 1956	1 002 163	20 463	317	6 666	4 011	9 469	979 903	22 693	68 125	889 085	198 452	690 633
Jahr 1957	1 224 965	23 350	210	5 898	5 491	11 761	1 199 307	22 073	67 358	1 109 876	213 902	895 974
Jahr 1958	1 207 959	24 559	238	6 602	6 858	10 861	1 179 342	19 580	59 538	1 100 224	182 455	917 769
1958: April	89 069	1 463	17	505	351	580	87 430	1 541	4 431	81 458	13 876	67 582
Mai	97 859	1 711	3	648	396	664	94 293	1 358	2 710	90 225	14 806	75 419
Juni	94 028	1 803	7	583	430	783	92 010	1 177	4 041	86 792	14 039	72 753
Juli	101 330	1 552	4	562	368	618	99 419	1 635	3 597	94 187	14 730	79 457
August	91 778	1 790	23	580	508	679	89 829	1 618	5 082	83 149	14 494	68 655
September	108 362	2 245	25	621	871	728	105 960	1 615	4 655	99 690	15 433	84 257
Oktober	117 095	2 943	28	557	892	1 466	113 905	1 379	6 971	105 555	15 103	90 452
November	110 792	3 106	41	514	733	1 818	107 536	2 004	6 148	99 384	16 173	83 211
Dezember	123 834	3 180	70	592	820	1 698	120 404	2 060	5 669	112 676	19 644	93 031
1959: Januar	95 258	2 356	13	513	600	1 230	92 706	1 543	5 766	85 397	14 550	70 847
Februar	114 398	1 889	18	489	729	653	112 256	1 774	4 907	105 675	19 970	85 605
März	102 565	2 566	14	605	784	1 163	99 779	1 837	4 902	93 040	16 510	76 530
Sonstige Länder												
Jahr 1956	257 464	28 397	97	255	27 982	63	228 833	5 215	24 839	198 779	106 657	92 122
Jahr 1957	284 024	6 015	75	837	3 848	1 255	277 743	8 984	28 293	240 466	140 225	100 241
Jahr 1958	439 687	4 608	66	518	2 653	1 371	434 503	8 505	48 382	377 616	216 267	161 349
1958: April	22 356	491	9	33	435	14	21 780	686	1 385	19 709	11 313	8 396
Mai	25 379	372	4	6	341	21	24 995	783	3 659	20 553	10 827	9 726
Juni	31 367	507	2	5	321	179	30 761	1 244	1 997	27 520	15 561	11 959
Juli	36 017	465	3	7	381	78	35 538	726	2 249	32 563	18 433	14 130
August	46 956	482	12	7	452	11	46 439	660	3 095	42 684	22 924	19 760
September	56 402	241	9	59	173	—	56 132	651	7 066	48 415	33 770	14 645
Oktober	56 162	148	11	51	59	27	55 926	359	7 248	48 319	32 513	15 806
November	45 988	98	4	33	61	0	45 861	719	6 663	39 479	23 825	15 654
Dezember	52 037	180	4	40	125	11	51 813	604	7 252	43 957	18 457	25 500
1959: Januar	25 180	137	5	29	102	1	25 013	711	4 814	19 488	11 681	7 807
Februar	28 018	84	10	23	51	—	27 899	1 411	6 279	20 209	11 353	8 856
März	25 877	247	4	48	195	—	25 583	1 107	4 156	20 320	10 713	9 607

1) 2) 3) 4) 5) Siehe Fußnoten auf Seite 18.

noch: I. D. Ein- und Ausfuhr (Spezialhandel) nach Ländergruppen 1)
Darstellung nach Warengruppen der Ernährungswirtschaft und der Gewerblichen Wirtschaft

2. Nach Einkaufs- und Käuferländern 2)

1 000 DM

Zeit	Einfuhr nach Einkaufsländern										
	insgesamt ³⁾	Ernährungswirtschaft					Gewerbliche Wirtschaft				
		zu- sammen	Lebende Tiere	tierischen Ursprungs	pflanz- lichen Ursprungs	Genuß- mittel	zu- sammen	Ro- stoffe	Halb- waren	Fertigwaren	
									zu- sammen	Vor- erzeug- nisse	End- erzeug- nisse
Mitgliedsländer der OEEC 4)											
Liste A des RA 76/57 5)											
Jahr 1956	16 579 735	4 863 037	294 690	1 264 447	2 809 718	494 182	11 598 506	3 291 400	4 194 140	2 397 135	1 797 005
Jahr 1957	18 001 286	5 074 064	276 948	1 428 961	2 872 588	495 567	12 804 953	4 459 223	5 005 352	2 639 392	2 365 960
Jahr 1958	18 869 084	5 038 177	352 851	1 323 375	2 854 301	507 560	13 595 694	3 830 382	6 502 336	3 007 511	3 494 825
1958: April	1 437 714	390 570	28 286	88 570	223 549	50 165	1 030 462	303 765	485 744	234 906	250 838
Mai	1 466 410	393 779	30 693	96 336	222 075	44 675	1 053 139	301 398	518 071	230 945	287 126
Juni	1 502 270	405 155	32 662	88 568	240 382	43 543	1 075 384	303 138	512 418	235 196	277 222
Juli	1 616 515	400 725	28 509	100 768	229 577	41 881	1 197 479	320 728	551 078	268 405	282 673
August	1 489 618	393 022	26 029	93 022	238 639	35 332	1 079 882	313 553	496 912	235 372	261 540
September	1 666 603	440 918	32 085	127 464	245 262	36 107	1 203 426	336 110	590 190	260 492	329 698
Oktober	1 769 197	475 053	23 350	140 770	256 517	44 416	1 258 390	316 533	624 776	281 972	342 804
November	1 701 634	445 460	30 922	138 708	234 636	41 194	1 224 101	329 454	612 735	256 273	356 462
Dezember	1 678 704	461 761	35 666	129 394	254 063	42 638	1 196 041	319 139	596 848	257 710	339 138
1959: Januar	1 545 892	421 150	41 860	120 734	222 360	36 196	1 108 088	311 208	532 854	243 405	289 449
Februar	1 549 801	422 952	37 516	113 434	236 581	35 421	1 112 838	292 157	573 559	255 226	318 333
März	1 708 630	459 619	39 391	113 799	263 681	42 748	1 229 088	307 855	639 117	282 800	356 317

Nichtmitgliedsländer der OEEC 4)

Liste B 1 des RA 76/57 5)

Jahr 1956	805 997	292 205	418	77 890	155 376	58 521	510 008	461 878	25 304	22 826	10 358	12 468
Jahr 1957	960 607	315 748	615	69 032	152 780	93 321	640 770	567 112	42 539	31 119	18 031	13 088
Jahr 1958	790 184	286 634	831	54 340	156 767	74 696	496 222	403 858	59 321	33 043	24 438	8 605
1958: April	53 291	13 778	36	3 122	5 377	5 243	39 081	34 150	2 078	2 853	2 069	784
Mai	66 168	23 407	91	5 279	13 683	4 354	42 279	35 977	2 898	3 404	2 579	825
Juni	63 614	21 590	99	3 719	12 058	5 714	41 351	34 225	3 979	3 147	2 301	846
Juli	71 591	29 181	104	4 030	19 503	5 544	41 978	34 472	5 166	2 340	1 708	632
August	64 799	26 435	100	5 370	15 747	5 218	37 998	29 621	5 901	2 476	1 785	691
September	60 872	25 079	43	3 402	14 059	7 575	35 069	28 742	3 799	2 528	2 028	500
Oktober	57 592	26 283	77	4 375	13 834	7 997	30 836	25 696	2 747	2 393	1 505	888
November	68 162	29 976	116	5 126	15 873	8 861	36 500	30 011	3 047	3 442	2 278	1 164
Dezember	67 802	30 098	9	5 390	16 855	7 844	36 933	30 699	3 452	2 782	2 044	738
1959: Januar	65 854	23 937	35	3 435	15 159	3 308	41 008	35 966	2 074	2 968	1 851	1 117
Februar	61 022	21 706	90	1 509	14 698	5 409	38 861	32 985	3 797	2 079	1 608	471
März	63 502	23 502	43	1 652	16 697	6 110	39 574	32 709	3 412	3 453	1 714	1 739

Liste B 2 des RA 76/57 5)

Jahr 1956	2 650 253	1 360 615	25 079	233 212	799 593	302 731	1 280 456	833 806	247 586	199 064	172 766	26 298
Jahr 1957	2 672 722	1 338 958	17 032	223 153	814 675	284 098	1 323 219	700 066	316 962	306 197	267 665	38 532
Jahr 1958	2 462 232	1 279 274	2 863	160 517	906 888	209 006	1 166 970	578 470	238 249	350 245	264 284	85 961
1958: April	212 245	108 687	206	7 345	82 185	18 951	102 859	56 641	19 362	26 856	20 461	6 395
Mai	203 594	109 828	340	15 099	77 910	16 479	92 676	45 801	17 900	28 975	22 674	6 301
Juni	199 170	112 952	864	8 649	86 707	16 732	84 499	37 230	18 202	29 067	24 056	5 011
Juli	205 274	96 694	72	13 513	67 724	15 385	107 276	51 623	29 434	26 219	20 734	5 485
August	162 574	72 283	80	11 415	48 603	12 185	89 308	46 637	16 137	26 534	21 202	5 332
September	162 399	58 826	158	8 868	34 772	15 028	101 709	51 788	22 116	27 805	22 444	5 361
Oktober	179 795	77 339	464	14 877	45 485	16 513	99 843	45 754	20 414	33 675	25 451	8 224
November	186 556	96 645	161	21 144	55 193	20 047	88 063	41 027	18 359	28 677	21 629	7 048
Dezember	224 279	121 328	316	23 510	76 510	20 992	101 137	37 901	19 198	44 038	25 060	18 978
1959: Januar	169 466	101 838	257	19 498	68 653	13 430	86 208	39 781	18 511	27 916	23 192	4 724
Februar	173 177	102 811	1 068	16 449	71 599	13 695	68 681	28 254	14 466	25 961	21 100	4 861
März	181 292	105 125	1 517	16 513	70 513	16 682	74 278	28 079	18 119	28 080	22 766	5 314

Liste C des RA 76/57 5)

Jahr 1956	7 002 984	2 289 561	1 268	165 577	1 518 752	603 964	4 700 433	2 536 668	1 435 415	728 350	308 585	419 765
Jahr 1957	9 057 639	2 902 491	605	142 253	1 985 311	774 322	6 140 552	3 369 245	1 720 573	1 050 734	384 495	666 239
Jahr 1958	7 801 757	2 367 690	570	134 722	1 441 063	791 335	5 411 955	2 569 916	1 316 740	1 526 299	499 526	1 025 773
1958: April	635 830	192 240	38	8 211	113 847	70 144	439 678	219 365	102 510	117 803	42 868	74 936
Mai	578 499	183 074	31	6 044	99 256	77 743	393 470	195 760	85 103	112 607	50 696	61 911
Juni	601 614	195 056	43	5 995	129 124	59 894	405 008	185 681	103 661	115 666	36 434	79 232
Juli	684 232	211 769	69	7 350	136 745	67 605	469 574	218 548	104 004	147 022	41 339	105 683
August	576 356	157 689	35	9 509	90 598	57 547	416 970	212 207	104 836	99 928	34 750	65 178
September	649 524	146 927	65	10 907	64 859	71 096	500 849	222 339	116 051	162 459	41 650	120 809
Oktober	612 492	182 143	83	16 842	97 663	67 556	428 325	205 996	130 828	91 501	35 423	56 078
November	716 382	231 936	68	14 557	149 502	67 808	482 770	177 149	110 694	194 927	49 659	145 268
Dezember	739 639	262 173	55	19 205	175 137	67 776	476 189	211 297	116 336	148 556	47 243	101 313
1959: Januar	608 671	199 921	60	20 389	126 268	53 204	406 736	210 149	102 257	94 330	45 364	47 966
Februar	552 368	201 194	39	18 471	130 203	52 481	349 764	187 068	77 909	84 787	35 928	48 859
März	550 442	201 620	102	15 516	127 471	58 531	346 689	144 742	99 552	102 395	50 093	52 302

Sonstige Länder

Jahr 1956	894 455	328 927	74 343	112 169	124 396	18 019	564 423	279 331	236 297	48 795	21 128	27 667
Jahr 1957	971 262	313 462	27 082	121 179	148 508	16 693	656 144	280 378	320 108	55 558	28 275	27 383
Jahr 1958	1 178 762	408 077	71 347	184 115	134 558	18 057	764 267	302 710	374 896	86 661	49 159	37 502
1958: April	71 217	30 439	3 676	11 699	13 391	1 673	40 694	13 790	19 109	7 795	4 407	3 388
Mai	76 672	25 585	4 647	13 366	5 823	1 729	50 938	16 617	28 169	6 152	3 811	2 341
Juni	94 699	28 420	6 799	11 337	8 994	1 290	66 186	23 393	36 329	6 464	3 660	2 804
Juli	109 590	31 938	4 969	12 697	12 958	1 314	75 108	27 818	39 096	8 194	4 546	3 648
August	98 010	26 720	7 010	10 865	7 235	1 610	70 569	27 856	35 502	7 211	4 577	2 634
September	114 223	35 693	9 955	13 518	10 787	1 433	78 184	33 240	38 208	6 736	3 193	3 543
Oktober	115 066	38 065	9 368	14 911	12 288	1 498	75 673	30 135	38 480	7 058	3 923	3 232
November												

noch: I. D. Ein- und Ausfuhr (Spezialhandel) nach Ländergruppen¹⁾
Darstellung nach Warengruppen der Ernährungswirtschaft und der Gewerblichen Wirtschaft
2. Nach Einkaufs- und Käuferländern²⁾

1 000 DM

Zeit	Ausfuhr nach Käuferländern											
	insgesamt ³⁾	Ernährungswirtschaft					Gewerbliche Wirtschaft					
		zu- sammen	Lebende Tiere	tierischen Ursprungs	pflanz- lichen Ursprungs	Genuß- mittel	zu- sammen	Ro- stoffe	Halb- waren	Fertigwaren		
									zu- sammen	Vor- erzeug- nisse	End- erzeug- nisse	
Mitgliedsländer der OEEC⁴⁾												
Liste A des RA 76/57 ⁵⁾												
Jahr 1956	20 320 882	529 141	22 468	120 954	279 158	106 561	19 727 714	1 499 749	2 933 369	15 294 596	3 842 927	11 451 669
Jahr 1957	23 065 134	589 021	17 145	140 273	308 879	122 724	22 401 731	1 720 840	3 060 459	17 620 432	4 537 935	13 082 497
Jahr 1958	22 965 987	660 009	24 985	167 937	316 923	140 164	22 219 613	1 520 567	2 816 384	17 882 662	4 091 125	13 791 537
1958: April	1 912 292	47 871	2 351	11 902	23 646	9 972	1 857 761	116 426	237 600	1 503 735	335 037	1 168 698
Mai	1 905 759	56 541	2 281	17 563	26 253	10 434	1 843 378	118 953	211 331	1 513 084	327 804	1 185 280
Juni	1 826 429	54 639	1 696	14 579	30 825	7 539	1 765 011	120 621	211 677	1 432 713	323 559	1 109 154
Juli	1 921 040	51 683	2 369	16 032	25 746	7 536	1 862 347	120 690	225 935	1 515 722	320 830	1 194 892
August	1 810 543	47 230	2 404	15 163	23 277	6 386	1 753 066	116 401	230 258	1 406 407	326 729	1 079 678
September	1 944 784	49 164	2 755	14 827	23 028	8 554	1 889 376	126 185	243 427	1 519 764	325 441	1 194 323
Oktober	2 027 411	62 411	2 020	16 191	29 022	15 178	1 957 241	136 692	256 080	1 564 469	355 468	1 209 001
November	1 947 179	62 639	2 038	11 685	32 027	16 889	1 877 106	135 906	238 941	1 502 259	347 784	1 154 475
Dezember	2 066 589	55 730	2 036	13 156	27 977	12 561	2 001 859	139 896	253 620	1 608 443	370 853	1 237 590
1959: Januar	1 740 598	56 315	3 816	12 126	22 960	17 413	1 678 474	137 286	237 015	1 304 173	318 761	985 412
Februar	1 920 457	64 317	3 435	13 798	34 974	12 110	1 848 413	132 012	221 699	1 494 702	347 105	1 147 597
März	1 967 946	56 872	4 065	14 433	28 842	9 532	1 902 933	129 491	211 500	1 561 942	334 273	1 227 669
Nichtmitgliedsländer der OEEC⁴⁾												
Liste B 1 des RA 76/57 ⁵⁾												
Jahr 1956	2 220 291	26 102	391	6 123	14 559	5 029	2 191 176	32 363	108 371	2 050 442	404 552	1 645 890
Jahr 1957	2 793 577	22 127	264	2 968	13 513	5 382	2 767 197	33 313	127 887	2 605 997	516 936	2 089 061
Jahr 1958	2 991 510	33 777	361	2 710	24 270	6 436	2 953 593	26 377	121 489	2 805 727	407 557	2 398 170
1958: April	252 876	1 345	48	117	758	422	251 234	1 554	10 251	239 429	33 256	206 173
Mai	235 596	2 164	2	274	1 550	338	233 109	2 981	10 022	220 106	34 058	186 048
Juni	243 017	3 162	19	177	2 711	255	236 463	2 678	12 309	224 476	31 303	193 173
Juli	277 681	2 860	4	210	2 213	433	274 323	3 468	9 942	260 913	38 936	221 977
August	235 838	2 508	62	160	1 863	423	233 092	2 347	13 679	217 066	34 167	182 899
September	248 876	2 612	1	205	2 079	327	245 898	2 312	9 671	233 715	30 965	202 750
Oktober	244 926	3 855	78	355	2 470	952	240 603	1 790	9 917	228 996	33 558	195 338
November	283 293	2 418	33	210	1 783	392	280 546	1 917	8 882	269 747	32 519	237 228
Dezember	289 707	4 231	8	334	2 327	1 562	285 186	2 008	12 314	270 864	35 869	234 995
1959: Januar	244 557	2 048	17	204	1 244	583	242 185	1 065	9 055	232 065	28 539	203 526
Februar	230 328	2 990	10	194	2 225	661	227 095	1 437	9 756	215 902	27 519	188 383
März	213 810	3 164	9	289	2 378	488	210 126	1 287	13 727	195 112	27 320	167 792
Liste B 2 des RA 76/57 ⁵⁾												
Jahr 1956	3 172 934	54 251	871	4 207	36 073	13 100	3 112 963	49 373	316 440	2 747 150	611 480	2 135 670
Jahr 1957	3 844 852	73 198	489	4 780	47 812	20 117	3 764 973	39 217	417 224	3 308 532	757 168	2 551 364
Jahr 1958	4 193 773	60 338	1 183	11 530	31 276	16 349	4 125 371	40 808	362 354	3 722 209	745 549	2 976 660
1958: April	333 963	5 684	—	260	2 325	3 099	327 585	2 957	28 264	296 364	57 765	238 599
Mai	350 438	5 393	70	966	3 410	947	344 671	4 108	33 574	306 989	57 070	249 919
Juni	363 163	9 809	77	4 080	4 632	1 020	352 941	5 408	26 317	321 216	62 149	269 067
Juli	379 230	3 834	125	887	2 170	652	374 973	5 191	37 577	332 205	70 206	261 999
August	322 328	3 977	1	1 289	2 263	424	317 907	3 950	25 374	288 583	70 285	218 298
September	348 603	3 334	110	871	1 957	396	344 850	2 908	31 516	310 426	64 001	246 425
Oktober	388 411	2 893	366	278	1 487	762	385 078	2 191	34 922	347 965	70 865	277 100
November	360 916	5 133	4	908	2 316	1 905	355 309	4 119	30 069	321 121	72 173	248 948
Dezember	396 237	6 023	379	671	3 397	1 576	389 261	3 240	32 785	353 236	66 679	286 557
1959: Januar	292 109	3 144	113	237	1 782	1 012	288 622	2 892	22 534	263 196	55 651	207 545
Februar	357 287	5 327	256	698	2 903	1 460	351 397	2 437	28 037	320 923	58 394	262 529
März	328 348	4 976	3	744	3 472	757	322 879	4 391	48 790	269 698	53 456	216 242
Liste C des RA 76/57 ⁵⁾												
Jahr 1956	4 047 553	93 552	1 323	29 705	21 353	41 171	3 946 462	91 292	233 019	3 622 151	748 202	2 873 949
Jahr 1957	4 965 172	107 371	886	28 706	26 150	51 629	4 848 120	89 212	248 935	4 509 973	812 311	3 697 662
Jahr 1958	5 016 286	109 212	986	29 933	30 626	47 667	4 890 004	79 303	261 020	4 549 681	722 542	3 827 139
1958: April	383 945	6 933	70	2 342	1 944	2 577	376 224	6 265	20 625	349 334	53 925	295 409
Mai	411 550	7 879	14	2 810	2 004	3 051	395 884	5 547	21 564	368 773	68 613	310 160
Juni	391 220	7 580	29	2 627	1 476	3 448	382 739	4 756	19 539	358 444	57 097	301 347
Juli	437 189	7 080	15	2 385	1 665	3 015	428 591	6 642	16 373	405 576	59 618	345 958
August	378 850	8 238	96	2 485	2 549	3 108	369 940	6 573	19 498	343 869	58 836	285 033
September	465 270	9 630	99	2 658	3 661	3 212	454 975	6 189	18 403	430 383	62 910	367 473
Oktober	482 300	12 697	118	2 761	3 524	6 294	468 567	5 651	26 083	436 833	59 908	376 925
November	455 583	13 356	171	2 459	2 960	7 766	441 584	8 128	24 188	409 266	64 269	344 999
Dezember	496 004	14 069	295	2 816	3 647	7 311	480 886	8 179	24 456	448 251	78 237	370 014
1959: Januar	387 179	10 391	55	2 156	2 982	5 198	375 962	6 703	25 197	344 062	58 447	286 615
Februar	472 111	8 312	76	2 116	3 324	2 796	462 738	7 383	21 979	433 376	78 804	354 572
März	421 640	11 340	60	2 693	3 706	4 881	409 373	7 478	18 722	383 173	65 860	317 313
Sonstige Länder												
Jahr 1956	872 496	118 707	416	910	117 219	162	752 812	18 747	52 057	682 008	338 157	343 851
Jahr 1957	1 060 371	21 942	306	3 268	13 432	4 936	1 037 313	34 612	116 537	886 164	510 762	375 402
Jahr 1958	1 639 770	16 100	271	2 050	8 177	5 602	1 621 267	33 785	167 316	1 420 166	801 750	618 416
1958: April	87 476	2 069	39	140	1 828	62	85 056	2 685	5 791	76 580	42 531	34 049
Mai	95 109	1 528	19	28	1 390	91	93 528	3 084	15 177	75 267	38 375	36 892
Juni	113 097	1 007	3	14	240	750	111 674	4 908	8 210	98 556	58 384	43 172
Juli	140 892	1 956	13	15	327	1 601	138 880	3 048	8 918	126 914	73 402	58 512
August	173 823	952	46	28	834	44	172 725	2 771	10 477	159 477	85 502	73 975
September	214 704	757	40	246	471	—	213 825	2 273	28 087	188 465	128 553	54 812
Oktober	208 117	424	42	134	132	116	207 326	1 187	24 943	181 196	120 527	60 669
November	169 722	369	18	91	258	2	169 235	2 896	13 681	152 658	90 154	62 504
Dezember	191 328	754	17	168	527	42	190 390	2 423	15 363	172 604	68 992	103 612
1959: Januar	87 051	444	20	105	317	2	85 495	2 894	10 717	72 884	41 269	31 615
Februar	92 643	351	41	100	210	—	92 148	5 682	12 661	73 805	42 866	30 939
März	99 069	864	17	205	642	—	98 010	4 570	16 843	77 597	42 710	34 867

1) 2) 3) 4) 5) Siehe Fußnoten auf Seite 18.

noch: I. D. Ein- und Ausfuhr (Spezialhandel) nach Ländergruppen¹⁾
Darstellung nach Warengruppen der Ernährungswirtschaft und der Gewerblichen Wirtschaft
2. Nach Einkaufs- und Käuferländern²⁾

1 000 \$

Zeit	Einfuhr nach Einkaufsländern											
	insgesamt ³⁾	Ernährungswirtschaft					Gewerbliche Wirtschaft					
		zu- sammen	Lebende Tiere	Nahrungsmittel tierischen Ursprungs	pflanz- lichen Ursprungs	Genuß- mittel	zu- sammen	Roh- stoffe	Halb- waren	Fertigwaren		
									zu- sammen	Vor- erzeug- nisse	End- erzeug- nisse	
Mitgliedsländer der OEEC⁴⁾												
Liste A des RA 76/57 ⁵⁾												
Jahr 1956	3 949 344	1 158 063	70 184	301 096	669 111	117 672	2 763 133	979 668	783 885	999 580	571 178	428 402
Jahr 1957	4 287 528	1 208 352	65 962	340 299	684 088	118 003	3 050 059	1 062 068	796 520	1 192 471	628 824	563 647
Jahr 1958	4 493 761	1 199 797	84 026	316 208	679 732	120 831	3 237 989	912 332	777 220	1 548 437	716 353	832 084
1958: April	342 442	93 047	6 736	21 111	53 260	11 940	245 424	72 326	57 400	115 698	55 945	59 753
Mai	349 240	93 786	7 312	22 942	52 886	10 646	250 812	71 794	55 653	123 365	55 014	68 351
Juni	357 673	98 486	7 780	21 101	57 238	10 367	256 014	72 196	61 888	121 930	56 004	65 926
Juli	385 005	95 430	6 792	24 003	54 668	9 967	285 215	76 410	77 649	131 256	63 938	67 318
August	354 676	93 570	6 199	22 151	56 816	8 404	257 126	74 698	64 179	118 249	56 062	62 187
September	396 854	104 996	7 639	30 354	58 411	8 592	286 558	80 076	65 992	140 490	62 032	78 458
Oktober	421 334	113 112	5 558	33 525	63 464	10 565	299 711	75 374	75 539	148 798	67 150	81 648
November	405 257	106 093	7 364	33 044	55 877	9 808	291 531	78 486	67 156	145 889	61 025	84 864
Dezember	399 730	109 940	8 489	30 812	60 489	10 150	284 811	76 007	66 706	142 098	61 370	80 728
1959: Januar	368 345	100 318	9 968	28 762	52 968	8 620	264 061	74 134	62 870	127 057	58 015	69 042
Februar	369 255	100 736	8 939	27 022	56 342	8 433	265 181	69 600	58 863	136 718	60 781	75 937
März	406 971	109 456	9 381	27 094	62 818	10 163	292 771	73 341	67 179	152 251	67 396	84 855
Nichtmitgliedsländer der OEEC⁴⁾												
Liste B 1 des RA 76/57 ⁵⁾												
Jahr 1956	191 988	69 602	97	18 552	37 013	13 940	121 485	110 015	6 033	5 437	2 480	2 957
Jahr 1957	228 787	75 218	147	16 440	36 410	22 221	152 596	135 054	10 128	7 414	4 312	3 102
Jahr 1958	188 166	68 269	199	12 947	37 329	17 794	118 143	96 179	14 137	7 827	5 823	2 004
1958: April	12 699	3 290	9	746	1 286	1 249	9 307	8 133	495	679	494	185
Mai	15 764	5 574	22	1 256	3 260	1 036	10 064	8 567	691	805	616	190
Juni	15 147	5 142	23	889	2 871	1 359	9 845	8 150	949	746	547	199
Juli	17 055	6 955	25	961	4 648	1 321	9 996	8 209	1 232	555	406	149
August	15 434	6 294	24	1 278	3 747	1 245	9 050	7 062	1 406	582	423	159
September	14 478	5 967	10	810	3 342	1 805	8 339	6 840	903	596	481	115
Oktober	13 725	6 262	18	1 042	3 296	1 906	7 349	6 121	657	571	361	210
November	16 232	7 139	28	1 221	3 777	2 113	8 692	7 153	727	812	541	271
Dezember	16 147	7 171	3	1 284	4 015	1 869	8 792	7 311	825	656	487	169
1959: Januar	15 684	5 704	8	820	3 611	1 265	9 763	8 563	496	704	438	266
Februar	14 635	5 170	21	362	3 500	1 287	9 265	7 854	902	495	384	111
März	15 135	5 603	11	397	3 738	1 457	9 429	7 795	816	622	409	413
Liste B 2 des RA 76/57 ⁵⁾												
Jahr 1956	631 180	324 003	5 969	55 523	190 434	72 077	304 986	198 572	58 948	47 466	41 162	6 304
Jahr 1957	636 507	318 876	4 056	53 149	194 028	67 643	315 117	166 698	76 475	72 944	63 759	9 185
Jahr 1958	586 477	304 722	692	38 244	216 008	49 778	277 941	137 770	56 740	83 431	62 956	20 475
1958: April	50 546	25 883	50	1 744	19 574	4 515	24 494	13 491	4 608	6 395	4 874	1 521
Mai	48 494	26 164	81	3 598	18 563	3 922	22 069	10 903	4 263	6 903	5 406	1 497
Juni	47 455	26 910	206	2 059	20 658	3 987	20 136	8 878	4 336	6 922	5 730	1 192
Juli	48 898	23 043	19	3 222	16 138	3 664	25 544	12 291	7 007	6 246	4 941	1 305
August	38 673	17 217	20	2 717	11 579	2 901	21 270	11 114	3 843	6 313	5 046	1 268
September	38 684	14 013	39	2 111	8 283	3 580	24 225	12 334	5 269	6 822	5 347	1 275
Oktober	42 841	18 426	110	3 544	10 840	3 932	23 793	10 899	4 861	8 033	6 064	1 969
November	44 426	22 992	42	5 036	13 141	4 773	20 971	9 785	4 371	6 835	5 155	1 680
Dezember	53 411	28 892	76	5 601	18 214	5 001	24 065	9 022	4 576	10 487	5 972	4 515
1959: Januar	45 127	24 251	62	4 642	16 352	3 195	20 537	9 475	4 413	6 649	5 520	1 129
Februar	41 239	24 489	255	3 919	17 054	3 261	16 348	6 729	3 444	6 175	5 019	1 156
März	43 166	25 041	361	3 938	16 790	3 952	17 674	6 680	4 313	6 681	5 425	1 266
Liste C des RA 76/57 ⁵⁾												
Jahr 1956	1 667 702	545 200	304	39 430	361 644	143 822	1 119 409	604 025	341 798	173 586	73 537	100 049
Jahr 1957	2 156 967	691 154	146	33 882	472 747	184 379	1 462 333	802 250	409 672	250 411	91 566	158 825
Jahr 1958	1 857 862	563 799	136	32 102	343 148	188 413	1 288 792	611 913	313 542	369 337	119 031	244 306
1958: April	151 416	45 759	8	1 953	27 100	16 698	104 727	52 241	24 407	28 079	10 208	17 871
Mai	137 750	43 599	8	1 439	23 833	18 510	93 694	46 610	20 260	26 824	12 074	14 750
Juni	143 259	46 445	10	1 433	30 745	14 257	96 445	44 215	24 685	27 545	8 681	18 864
Juli	162 922	50 430	16	1 749	32 566	16 099	111 803	52 031	24 765	35 007	9 839	25 168
August	137 240	37 557	8	2 269	21 577	13 703	99 278	50 528	24 965	23 785	8 280	15 505
September	154 653	34 989	15	2 603	15 446	16 925	119 246	52 934	27 626	38 686	9 928	28 758
Oktober	145 842	43 373	20	4 008	23 257	16 088	101 986	49 046	31 154	21 786	8 446	13 340
November	170 580	55 226	17	3 470	35 601	16 138	114 955	42 184	26 352	46 419	11 835	34 584
Dezember	176 136	62 427	13	4 573	41 700	16 141	113 402	50 316	27 705	35 381	11 253	24 128
1959: Januar	144 958	47 604	14	4 856	30 063	12 671	98 871	50 044	24 347	22 480	11 048	11 432
Februar	131 530	47 906	10	4 397	31 005	12 494	83 288	44 542	18 552	20 194	8 563	11 631
März	131 086	48 006	25	3 694	30 352	13 935	82 572	34 465	23 704	24 403	11 929	12 474
Sonstige Länder												
Jahr 1956	213 083	78 341	17 698	26 720	29 621	4 302	134 478	66 550	56 277	11 651	5 048	6 603
Jahr 1957	231 373	74 677	6 449	28 867	35 381	3 980	156 299	66 794	76 209	13 296	6 767	6 529
Jahr 1958	280 794	97 223	16 991	43 861	32 068	4 303	182 039	72 110	89 284	20 645	11 738	8 907
1958: April	16 966	7 245	875	2 786	3 187	397	9 701	3 287	4 655	1 859	1 058	801
Mai	18 285	6 109	1 106	3 193	1 398	412	12 140	3 960	6 710	1 470	912	558
Juni	22 549	6 765	1 618	2 701	2 140	306	15 760	5 577	8 651	1 532	870	662
Juli	26 099	7 610	1 184	3 024	3 089	313	17 883	6 620	9 308	1 955	1 086	869
August	23 341	6 363	1 668	2 588	1 724	383	16 806	6 636	8 453	1 717	1 088	629
September	27 207	8 502	3 221	2 569	3 41	341	18 622	7 918	9 102	1 602	761	841
Oktober	27 387	9 057	2 232	3 544	2 924	357	18 014	7 175	9 167	1 672	911	761
November	27 156	10 888	1 877	5 316	3 265	430	16 186	7 041	7 332	1 813	859	954
Dezember	39 224	15 613	2 296	8 108	4 687	522	23 533	10 221	11 079	2 233	1 450	783
1959: Januar	29 661	11 192	3 531	2 862	4 482	317	18 393	7 949	8 609	1 935	1 235	700
Februar	23 948	9 620	3 173	2 585	3 537	325	14 280	6 331	6 361	1 598	959	639
März	24 571	10 924	2 779	3 818	3 917	410	13 603	4 308	7 174	2 121	1 247	874

1) 2) 3) 4) 5) Siehe Fußnoten auf Seite 18.

noch: I. D. Ein- und Ausfuhr (Spezialhandel) nach Ländergruppen¹⁾
Darstellung nach Warengruppen der Ernährungswirtschaft und der Gewerblichen Wirtschaft

2. Nach Einkaufs- und Käuferländern²⁾

1 000 \$

Zeit	Ausfuhr nach Käuferländern											
	insgesamt ³⁾	Ernährungswirtschaft					Gewerbliche Wirtschaft					
		zu- sammen	Lebende Tiere	Nahrungsmittel	Genuß- mittel		zu- sammen	Ro- stoffe	Halb- waren	Fertigwaren		
			tieri-chen Ursprungs	pflanz- lichen Ursprungs					zu- sammen	Vor- erzeug- nisse	End- erzeug- nisse	
Mitgliedsländer der OEEC⁴⁾												
Liste A des RA 76/57⁵⁾												
Jahr 1956	4 846 336	126 031	6 335	28 794	66 492	25 410	4 705 085	357 502	699 070	3 648 493	917 198	2 731 295
Jahr 1957	5 499 874	140 359	4 089	33 405	73 583	29 282	5 341 807	409 964	729 193	4 202 650	1 082 652	3 119 998
Jahr 1958	5 468 921	154 827	5 947	40 008	75 468	33 404	5 293 534	362 291	670 806	4 260 437	975 400	3 285 037
1958: April	455 590	11 388	560	2 837	5 614	2 377	442 616	27 745	56 593	358 278	79 888	278 390
Mai	454 024	13 483	542	4 190	6 265	2 486	439 151	28 353	50 346	360 452	78 127	282 325
Juni	435 168	12 992	400	3 466	7 331	1 735	420 560	28 737	50 424	341 399	77 196	264 203
Juli	457 704	12 312	564	3 818	6 129	1 801	443 727	28 774	53 834	361 119	76 472	284 647
August	431 287	11 248	574	3 616	5 536	1 522	417 584	27 732	54 846	336 006	77 864	257 142
September	463 154	11 708	658	3 527	5 485	2 038	449 955	30 066	57 970	361 919	77 571	284 348
Oktober	483 082	14 874	482	3 859	6 916	3 617	466 359	32 568	61 008	372 783	84 798	287 985
November	463 857	14 915	485	2 781	7 635	4 014	447 172	32 381	56 875	357 916	82 901	275 015
Dezember	492 248	13 268	486	3 133	6 657	2 992	476 841	33 326	60 396	383 119	88 380	294 739
1959: Januar	414 716	13 431	910	2 897	5 473	4 151	399 904	32 711	56 448	310 745	76 015	234 730
Februar	457 431	15 312	819	3 280	8 331	2 882	440 281	31 447	52 798	356 036	82 716	273 320
März	468 791	13 541	970	3 441	6 863	2 267	453 310	30 836	50 358	372 116	79 716	292 400
Nichtmitgliedsländer der OEEC⁴⁾												
Liste B 1 des RA 76/57⁵⁾												
Jahr 1956	529 939	6 191	91	1 452	3 437	1 211	523 041	7 719	25 846	489 476	96 815	392 661
Jahr 1957	667 036	5 259	62	700	3 199	1 298	660 764	7 947	30 547	622 270	123 556	498 714
Jahr 1958	712 513	7 998	86	629	5 734	1 549	703 524	6 291	38 974	686 259	97 212	571 047
1958: April	80 210	313	11	26	177	99	59 827	369	2 436	57 022	7 936	49 086
Mai	56 088	509	1	62	366	80	55 503	707	2 378	52 418	8 104	44 314
Juni	57 893	747	5	39	640	63	57 051	639	2 948	53 464	7 460	46 004
Juli	66 134	680	1	51	523	105	65 337	828	2 374	62 135	9 306	52 829
August	56 173	597	15	36	441	105	55 519	559	3 261	51 699	8 144	43 555
September	59 299	624	0	48	493	83	58 586	548	2 358	55 680	7 395	48 286
Oktober	58 343	912	18	84	582	228	57 320	429	2 356	54 535	7 995	46 540
November	67 466	570	7	50	420	93	66 819	457	2 116	64 246	7 759	56 487
Dezember	69 005	999	2	76	551	370	67 935	480	2 941	64 514	8 553	55 961
1959: Januar	58 217	476	4	47	290	135	57 663	253	2 171	55 239	6 795	48 444
Februar	54 864	710	2	46	527	135	54 096	340	2 325	51 431	6 574	44 857
März	50 917	752	2	68	562	120	50 040	306	3 270	46 484	6 535	39 929
Liste B 2 des RA 76/57⁵⁾												
Jahr 1956	757 317	12 899	207	1 002	8 574	3 116	743 054	11 797	75 453	655 804	146 159	509 645
Jahr 1957	917 518	17 387	114	1 129	11 368	4 776	988 588	9 383	99 403	789 802	180 756	609 046
Jahr 1958	999 230	14 313	279	2 727	7 414	3 893	982 991	9 741	86 271	886 979	177 796	709 183
1958: April	79 558	1 350	—	59	553	738	78 041	703	6 725	70 613	13 778	56 835
Mai	83 515	1 281	16	228	810	227	82 143	979	7 986	73 178	13 607	59 571
Juni	86 485	2 334	19	970	1 103	242	84 056	1 289	6 269	76 498	12 424	64 074
Juli	90 419	903	29	210	510	154	89 414	1 241	8 939	79 234	16 775	62 459
August	76 837	942	0	305	536	101	75 789	941	6 047	68 801	16 759	52 042
September	83 045	790	26	207	465	92	82 157	689	7 502	73 966	15 230	58 736
Oktober	92 552	688	87	66	352	183	91 756	521	8 318	82 917	16 906	66 011
November	86 006	1 213	1	212	546	454	84 680	992	7 167	76 521	17 238	59 283
Dezember	94 364	1 430	89	159	807	375	92 707	769	7 806	84 132	15 887	68 245
1959: Januar	69 546	744	27	55	424	238	68 720	688	5 367	62 665	13 260	49 405
Februar	85 133	1 267	63	166	691	347	83 730	583	6 676	76 471	13 931	62 540
März	78 279	1 176	0	175	823	178	76 986	1 048	11 620	64 318	12 745	51 573
Liste C des RA 76/57⁵⁾												
Jahr 1956	965 320	22 294	317	7 075	5 107	9 795	941 228	21 731	55 590	863 907	178 595	685 312
Jahr 1957	1 184 320	25 593	210	6 844	6 233	12 306	1 156 419	21 247	59 301	1 075 871	193 745	882 126
Jahr 1958	1 194 376	25 927	239	7 122	7 231	11 335	1 164 386	18 867	62 138	1 083 381	172 133	911 248
1958: April	91 373	1 644	17	559	457	611	89 543	1 488	4 909	83 146	12 855	70 291
Mai	98 044	1 883	3	672	477	731	94 306	1 320	5 142	87 844	13 989	73 855
Juni	93 109	1 793	7	621	346	819	91 101	1 133	4 646	85 322	13 592	71 730
Juli	104 086	1 675	4	588	389	714	102 050	1 584	3 899	95 567	14 194	82 373
August	41 370	1 954	23	592	603	736	88 135	1 565	4 652	81 918	14 025	67 893
September	110 760	2 296	25	635	873	763	108 306	1 474	4 370	102 462	14 992	87 470
Oktober	114 867	3 006	29	654	826	1 497	111 613	1 341	6 215	104 057	14 269	89 788
November	108 473	3 174	41	586	700	1 847	105 148	1 934	5 764	97 450	15 295	82 155
Dezember	118 066	3 337	70	671	858	1 738	114 479	1 939	5 821	106 719	18 640	88 079
1959: Januar	92 250	2 476	13	515	707	1 241	89 577	1 506	5 999	81 982	13 949	68 033
Februar	112 398	1 978	18	504	788	668	110 167	1 758	5 233	103 176	18 768	84 408
März	100 401	2 699	14	643	878	1 164	97 482	1 786	4 454	91 242	15 674	75 568
Sonstige Länder												
Jahr 1956	207 853	28 263	97	218	27 911	37	179 356	4 476	12 386	162 494	80 513	81 981
Jahr 1957	252 695	5 227	75	779	3 199	1 174	247 202	8 249	27 752	211 201	121 680	89 541
Jahr 1958	300 477	3 828	63	487	1 945	1 333	386 073	8 035	39 847	338 191	190 873	147 318
1958: April	20 836	491	9	33	435	14	20 260	639	1 377	18 244	10 135	8 109
Mai	22 640	362	4	6	331	21	22 266	734	3 614	17 918	9 138	8 780
Juni	26 939	241	1	4	57	179	26 599	1 168	1 957	23 474	13 186	10 288
Juli	33 562	465	3	4	78	381	33 083	726	2 124	30 233	17 471	12 762
August	41 370	228	3	7	199	11	41 107	659	2 493	37 955	20 349	17 608
September	51 125	180	9	59	112	—	50 916	541	6 686	43 689	30 629	13 060
Oktober	49 561	100	10	32	31	27	49 373	282	5 940	43 151	28 712	14 439
November	40 414	87	4	22	61	0	40 298	690	3 262	36 346	21 449	14 897
Dezember	45 564	180	4	40	125	11	45 340	576	3 659	41 105	16 431	24 674
1959: Januar	20 719	106	5	24	76	1	20 584	690	2 647	17 347	9 826	7 521
Februar	22 069	79	10	23	46	—	21 955	1 355	3 011	17 589	10 214	7 375
März	23 595	205	4	48	153	—	23 343	1 088	3 772	18 483	10 173	8 310

1) 2) 3) 4) 5) Siehe Fußnoten auf Seite 18.

I. E. Ein- und Ausfuhr (Spezialhandel) nach Mitglieds- und Nichtmitgliedsländern der OEEC¹⁾

Darstellung nach Warengruppen der Ernährungswirtschaft und der Gewerblichen Wirtschaft

1. Nach Herstellungs- und Verbrauchsländern

Januar/März 1959

Ländergruppe	Einfuhr nach Herstellungsländern											
	insgesamt ²⁾	Ernährungswirtschaft					Gewerbliche Wirtschaft					
		zusammen	Lebende Tiere	Nahrungsmittel tierischen Ursprungs	pflanzlichen Ursprungs	Genußmittel	zusammen	Rohstoffe	Halbwaren	Fertigwaren		
									zusammen	Vor- erzeugnisse	End- erzeugnisse	
— 1000 DM —												
I. Mitgliedsländer	4 102 958	1 095 622	116 873	334 469	539 520	104 760	2 956 748	528 108	711 624	1 717 016	772 116	944 900
A. Mutterländer	3 803 912	953 162	116 850	331 967	433 721	70 624	2 800 823	409 895	687 379	1 703 549	769 588	933 961
1. Mitgliedsländer der EWG ³⁾	2 016 212	528 929	7 035	177 337	303 122	41 435	1 466 129	188 812	308 003	969 314	510 349	458 965
2. Sterling-Länder	387 216	38 055	4 283	7 005	26 140	627	345 949	37 025	98 689	210 235	58 377	151 858
3. Andere Länder	1 400 484	386 178	105 532	147 625	104 459	28 562	988 745	184 058	280 687	524 000	200 862	323 138
B. Übersee-Gebiete	299 046	142 460	23	2 502	105 799	34 136	155 925	118 213	24 245	13 467	2 528	10 939
1. Gebiete der EWG-Mitgliedsländer ³⁾	106 449	46 842	15	48	44 867	1 912	59 498	38 733	18 876	1 889	1 198	691
2. Sterling-Gebiete	162 022	82 765	8	253	51 447	31 057	78 725	62 502	4 654	11 569	1 330	10 239
3. Andere Gebiete	30 575	12 853	—	2 201	9 485	1 167	17 702	16 978	715	9	—	9
II. Nichtmitgliedsländer	3 475 506	1 323 069	44 841	165 863	873 466	238 799	2 139 387	1 200 927	514 257	424 203	228 330	195 873
A. Länder, die zum Währungsgebiet eines Mitgliedslandes gehören	641 367	181 262	179	8 153	148 862	24 068	458 315	397 980	48 318	12 017	8 479	3 538
1. Sterling-Länder	526 772	120 148	177	5 912	100 107	13 952	405 070	347 834	46 220	11 016	8 174	2 842
2. Andere Länder	114 595	61 114	2	2 241	48 755	10 116	53 245	50 146	2 098	1 001	305	696
B. Westliche Hemisphäre	1 842 155	753 028	224	84 405	469 899	198 500	1 083 187	475 299	306 833	301 055	134 781	166 274
1. Vereinigte Staaten	915 051	305 578	192	31 830	230 829	42 727	605 648	214 218	126 492	264 938	102 707	162 231
2. Kanada	149 677	82 054	3	1 505	79 683	863	67 033	25 755	30 214	11 064	7 400	3 664
3. Mittelamerika	164 774	96 337	5	3 701	11 862	80 769	67 887	46 642	20 674	571	457	114
4. Südamerika	612 653	269 059	24	47 369	147 525	74 141	342 619	188 684	129 453	24 482	24 217	265
C. Andere Nichtmitgliedsländer	991 984	388 779	44 538	73 305	254 705	16 231	597 885	327 648	159 106	111 131	85 070	26 061
1. Osteuropa ⁴⁾	317 130	117 913	41 888	31 560	40 232	4 233	198 529	78 067	98 297	22 165	13 537	8 628
2. Übriges Europa	266 139	139 022	2 649	10 118	117 421	8 834	124 564	42 575	36 071	45 918	39 979	5 939
3. Afrika	44 677	14 216	—	62	14 074	80	30 160	28 211	1 750	199	43	156
4. Asien	364 038	117 628	1	31 565	82 978	3 084	244 632	178 795	22 988	42 849	31 511	11 338
III. Eismeergeb. u. Nicht erm. Ldr.	126	119	—	—	108	11	7	—	—	7	1	6
IV. Schiffsbedarf	7 910	7 155	—	—	7 155	—	755	—	—	755	—	755
Insgesamt:	7 586 500	2 425 985	161 814	500 332	1 420 249	343 570	5 096 897	1 729 035	1 225 881	2 141 981	1 000 447	1 141 534
— 1000 \$ —												
I. Mitgliedsländer	977 500	260 943	27 838	79 658	128 516	24 931	704 509	125 829	169 467	409 213	183 974	225 239
A. Mutterländer	906 270	227 015	27 833	79 064	103 319	16 799	667 366	97 662	163 698	406 006	183 373	222 633
1. Mitgliedsländer der EWG ³⁾	480 427	125 974	1 677	42 238	72 208	9 851	349 416	44 992	73 362	231 062	121 610	109 452
2. Sterling-Länder	92 272	9 079	1 022	1 677	6 229	151	82 428	8 821	23 510	50 097	13 893	36 204
3. Andere Länder	333 571	91 962	25 134	35 149	24 882	6 797	235 522	43 849	66 826	124 847	47 870	76 977
B. Übersee-Gebiete	71 230	33 928	5	594	25 197	8 132	37 143	28 167	5 769	3 207	601	2 606
1. Gebiete der EWG-Mitgliedsländer ³⁾	25 348	11 151	3	11	10 683	454	14 170	9 230	4 493	447	284	163
2. Sterling-Gebiete	38 603	19 712	2	60	12 252	7 398	18 763	14 897	1 108	2 758	317	2 441
3. Andere Gebiete	7 279	3 065	—	523	2 262	280	4 210	4 040	168	2	—	2
II. Nichtmitgliedsländer	827 711	315 077	10 700	39 510	208 013	56 854	509 517	285 981	122 466	101 070	54 384	46 676
A. Länder, die zum Währungsgebiet eines Mitgliedslandes gehören	152 737	43 170	42	1 946	35 452	5 730	109 137	94 770	11 507	2 860	2 018	842
1. Sterling-Länder	125 438	28 613	41	1 409	23 842	3 321	96 453	82 822	11 004	2 627	1 949	678
2. Andere Länder	27 299	14 557	1	537	11 610	2 409	12 684	11 948	503	233	69	164
B. Westliche Hemisphäre	438 721	179 307	55	20 103	111 888	47 261	257 997	113 184	73 065	71 748	32 109	39 639
1. Vereinigte Staaten	217 954	72 762	47	7 577	54 966	10 172	144 280	51 012	30 117	63 151	24 469	38 682
2. Kanada	35 629	19 535	1	358	18 972	204	15 954	6 129	7 194	2 631	1 763	868
3. Mittelamerika	39 232	22 937	1	884	2 823	19 229	16 164	11 105	4 924	135	108	27
4. Südamerika	145 906	64 073	6	11 284	35 127	17 656	81 599	44 938	30 830	5 831	5 769	62
C. Andere Nichtmitgliedsländer	236 253	92 600	10 603	17 461	60 673	3 863	142 383	78 027	37 894	26 462	20 267	6 195
1. Osteuropa ⁴⁾	75 505	28 064	9 971	7 506	9 585	1 002	47 278	18 588	23 411	5 279	3 231	2 048
2. Übriges Europa	63 378	33 113	632	2 408	27 970	2 103	29 656	10 138	8 591	10 927	9 515	1 412
3. Afrika	10 645	3 389	—	16	3 353	20	7 183	6 716	418	49	11	38
4. Asien	86 725	28 034	0	7 531	19 765	738	58 266	42 585	5 474	10 207	7 510	2 697
III. Eismeergeb. u. Nicht erm. Ldr.	29	27	—	—	25	2	2	—	—	2	0	2
IV. Schiffsbedarf	1 884	1 704	—	—	1 704	—	180	—	—	180	—	180
Insgesamt:	1 807 124	577 761	38 538	119 168	338 258	81 787	1 214 208	411 810	291 933	510 465	238 368	272 097

1) Organisation for European Economic Co-operation (Organisation für europäische wirtschaftliche Zusammenarbeit). — Die Zuordnung der Länder zu den einzelnen Ländergruppen erfolgte nach dem Stande vom Januar 1959. — Siehe hierzu auch Übersicht C in „Teil 1“, März 1959, aus der zu ersehen ist, welche Länder zu den einzelnen Ländergruppen gezählt werden. — 2) Rückwaren und Ersatzlieferungen sind nicht in den einzelnen Warengruppen, sondern nur in der Gesamtin- bzw. -ausfuhr enthalten (vgl. Vorbem. Ziffer 9, Absatz 2). — 3) Europäische Wirtschaftsgemeinschaft. — 4) Ohne Finnland und Jugoslawien.

noch: I. E. Ein- und Ausfuhr (Spezialhandel) nach Mitglieds- und Nichtmitgliedsländern der OEEC¹⁾
Darstellung nach Warengruppen der Ernährungswirtschaft und der Gewerblichen Wirtschaft

1. Nach Herstellungs- und Verbrauchsländern

Januar / März 1959

Ländergruppe	Ausfuhr nach Verbrauchsländern											
	ins-gesamt ²⁾	Ernährungswirtschaft					Gewerbliche Wirtschaft					
		zu-sammen	Lebende Tiere	Nahrungsmittel		Genuß-mittel	zu-sammen	Ro-hstoffe	Halb-waren	Fest-gwaren		
			tierischen Ursprungs	pflanz-lichen Ursprungs					zu-sammen	Vor-erzeug-nisse	End-erzeug-nisse	
— 1000 DM —												
I. Mitgliedsländer	5 402 205	174 798	11 316	40 311	85 896	37 275	5 205 733	397 566	610 670	4 197 497	939 092	3 258 405
A. Mutterländer	5 204 656	167 749	11 316	40 014	84 448	31 971	5 015 542	396 139	598 570	4 020 833	906 807	3 114 026
1. Mitgliedsländer der EWG ³⁾	2 547 309	96 125	9 736	20 131	43 463	22 795	2 440 077	312 896	351 949	1 775 232	402 984	1 372 248
2. Sterling-Länder	375 710	14 234	155	6 285	3 991	3 803	359 268	10 377	40 340	308 551	72 487	236 064
3. Andere Länder	2 281 637	57 390	1 425	13 598	36 994	5 373	2 216 197	72 866	206 281	1 937 050	431 336	1 505 714
B. Übersee-Gebiete	197 549	7 049	—	297	1 448	5 304	190 191	1 427	12 100	176 664	32 285	144 379
1. Gebiete der EWG-Mitgliedsländer ³⁾	61 380	1 406	—	166	285	955	59 878	132	3 752	55 994	10 960	45 034
2. Sterling-Gebiete	116 412	5 204	—	124	920	4 160	111 022	1 282	6 794	102 946	18 418	84 528
3. Andere Gebiete	19 757	439	—	7	243	189	19 291	13	1 554	17 724	2 907	14 817
II. Nichtmitgliedsländer	3 452 928	56 057	687	9 787	26 065	19 518	3 391 117	49 442	296 562	3 045 113	641 882	2 403 231
A. Länder, die zum Währungsgebiet eines Mitgliedslandes gehören	784 962	11 103	36	719	7 390	2 958	772 772	3 627	56 018	713 127	107 742	605 385
1. Sterling-Länder	719 662	7 277	35	665	4 715	1 862	711 366	3 530	52 721	655 115	95 152	559 963
2. Andere Länder	65 300	3 826	1	54	2 675	1 096	61 406	97	3 297	58 012	12 590	45 422
B. Westliche Hemisphäre	1 475 649	29 744	193	6 726	9 475	13 350	1 443 074	22 445	91 002	1 329 627	251 085	1 078 542
1. Vereinigte Staaten	760 404	23 073	148	6 184	6 837	9 904	735 196	19 640	32 902	682 574	127 534	555 040
2. Kanada	103 830	1 488	9	327	835	317	102 079	439	2 329	99 311	15 485	83 826
3. Mittelamerika	137 743	645	2	37	275	331	136 996	212	13 828	122 956	23 597	99 359
4. Südamerika	473 672	4 538	34	178	1 528	2 798	468 803	2 154	41 863	424 786	84 469	340 317
C. Andere Nichtmitgliedsländer	1 192 317	15 210	458	2 342	9 200	3 210	1 175 271	23 370	149 542	1 002 359	283 055	719 304
1. Osteuropa ⁴⁾	213 204	1 986	78	433	1 473	2	210 787	13 336	39 804	157 647	74 267	83 380
2. Übriges Europa	292 433	2 633	376	397	1 400	460	289 165	4 340	49 484	235 341	48 249	187 092
3. Afrika	148 411	2 094	1	982	392	719	146 166	906	10 385	134 875	6 726	128 149
4. Asien	538 269	8 497	3	530	5 935	2 029	529 153	4 788	49 869	474 496	163 813	320 683
III. Eismeergeb. u. Nicht erm. Ldr.	—	—	—	—	—	—	—	—	—	—	—	—
IV. Schiffsbedarf	46 058	2 370	—	—	2 370	—	43 688	1 717	38 080	3 891	—	3 891
Insgesamt:	8 901 191	233 225	12 903	50 098	114 331	56 798	8 640 538	448 725	945 312	7 246 501	1 580 974	5 665 527
— 1000 \$ —												
I. Mitgliedsländer	1 286 952	41 643	2 699	9 608	20 460	8 876	1 240 150	94 702	145 435	1 000 013	223 879	776 134
A. Mutterländer	1 240 269	39 973	2 699	9 539	20 121	7 614	1 195 211	94 359	142 560	958 292	216 164	742 128
1. Mitgliedsländer der EWG ³⁾	606 933	22 919	2 322	4 811	10 360	5 426	581 367	74 531	83 797	423 039	96 029	327 010
2. Sterling-Länder	89 470	3 396	38	1 495	957	906	85 548	2 468	9 614	73 466	17 304	56 162
3. Andere Länder	543 866	13 658	339	3 233	8 804	1 282	528 296	17 360	49 149	461 787	102 831	358 956
B. Übersee-Gebiete	46 683	1 670	—	69	339	1 262	44 939	343	2 875	41 721	7 715	34 006
1. Gebiete der EWG-Mitgliedsländer ³⁾	14 538	335	—	41	66	228	14 179	35	889	13 255	2 604	10 651
2. Sterling-Gebiete	27 483	1 232	—	27	217	988	26 207	306	1 616	24 285	4 405	19 880
3. Andere Gebiete	4 662	103	—	1	56	46	4 553	2	370	4 181	706	3 475
II. Nichtmitgliedsländer	822 374	13 309	162	2 324	6 172	4 651	807 688	11 783	70 614	725 291	153 012	572 279
A. Länder, die zum Währungsgebiet eines Mitgliedslandes gehören	186 883	2 628	8	168	1 743	709	183 994	860	13 352	169 782	25 720	144 062
1. Sterling-Länder	171 396	1 722	8	156	1 110	448	169 428	838	12 566	156 024	22 722	133 302
2. Andere Länder	15 487	906	0	12	633	261	14 566	22	786	13 758	2 998	10 760
B. Westliche Hemisphäre	351 523	7 061	45	1 607	2 246	3 183	343 768	5 353	21 657	316 758	59 846	256 912
1. Vereinigte Staaten	181 069	5 502	35	1 478	1 631	2 358	175 058	4 681	7 859	162 518	30 354	132 164
2. Kanada	24 771	354	3	79	196	76	24 354	106	558	23 690	3 706	19 984
3. Mittelamerika	32 669	148	0	8	62	78	32 498	50	3 283	29 165	5 628	23 537
4. Südamerika	113 014	1 077	7	42	357	671	111 858	516	9 957	101 385	20 158	81 227
C. Andere Nichtmitgliedsländer	283 968	3 600	109	549	2 183	759	279 926	5 670	35 605	238 751	67 446	171 305
1. Osteuropa ⁴⁾	50 787	468	19	100	348	1	50 214	3 178	9 468	37 568	17 700	19 868
2. Übriges Europa	69 668	626	90	93	334	109	68 892	1 028	11 781	56 083	11 493	44 590
3. Afrika	35 266	493	0	232	91	170	34 737	216	2 476	32 045	1 583	30 462
4. Asien	128 247	2 013	0	124	1 410	479	126 083	1 148	11 880	113 055	36 670	76 385
III. Eismeergeb. u. Nicht erm. Ldr.	—	—	—	—	—	—	—	—	—	—	—	—
IV. Schiffsbedarf	10 987	564	—	—	564	—	10 403	499	9 067	927	—	927
Insgesamt:	2 120 293	55 516	2 861	11 932	27 196	13 527	2 058 241	106 894	225 116	1 726 231	376 891	1 348 340

1) 2) 3) 4) Siehe Fußnoten auf Seite 26.

noch: I. E. Ein- und Ausfuhr (Spezialhandel) nach Mitglieds- und Nichtmitgliedsländern der OEEC¹⁾

Darstellung nach Warengruppen der Ernährungswirtschaft und der Gewerblichen Wirtschaft

2. Nach Einkaufs- und Käuferländern

Januar / März 1959

Ländergruppe	Einfuhr nach Einkaufsländern											
	insgesamt ²⁾	Ernährungswirtschaft					Gewerbliche Wirtschaft					
		zusammen	Lebende Tiere	Nahrungsmittel		Genußmittel	zusammen	Rohstoffe	Halbwaren	Fertigwaren		
			tierischen Ursprungs	pflanzlichen Ursprungs					zusammen	Vor-erzeugnisse	End-erzeugnisse	
-- 1000 DM --												
I. Mitgliedsländer	4 894 323	1 393 721	118 767	847 967	722 622	114 865	3 460 014	911 220	793 264	1 745 530	781 431	964 099
A. Mutterländer	4 684 785	1 258 766	118 744	346 251	708 799	84 972	3 376 092	853 350	788 147	1 734 595	779 455	955 140
1. Mitgliedsländer der EWG ³⁾	2 202 366	632 624	8 029	182 485	391 927	49 283	1 548 608	293 418	281 106	974 084	509 321	464 763
2. Sterling-Länder	984 676	201 230	4 283	12 285	178 252	6 410	780 234	335 013	229 880	215 341	63 326	152 015
3. Andere Länder	1 497 723	424 912	105 532	151 481	138 620	29 279	1 047 250	224 919	277 161	545 170	206 808	338 362
B. Übersee-Gebiete	119 538	44 955	23	1 716	13 823	29 393	73 922	57 870	5 117	10 935	1 976	8 959
1. Gebiete der EWG-Mitgliedsländer ³⁾	22 282	6 303	15	48	5 095	1 145	15 870	13 736	912	1 222	686	536
2. Sterling-Gebiete	87 030	36 585	8	1 483	7 837	27 257	49 913	36 127	4 082	9 704	1 290	8 414
3. Andere Gebiete	10 225	2 067	—	185	891	991	8 139	8 007	123	9	—	9
II. Nichtmitgliedsländer	2 774 141	1 114 876	43 047	152 365	690 364	229 184	1 646 121	817 815	432 617	385 689	219 015	176 674
A. Länder, die zum Währungsgebiet eines Mitgliedslandes gehören	190 378	69 145	168	6 596	45 554	16 827	119 443	101 660	9 283	8 500	5 173	3 327
1. Sterling-Länder	147 323	36 126	166	4 365	20 205	11 390	109 643	93 969	8 216	7 468	4 904	2 554
2. Andere Länder	43 055	33 019	2	2 231	25 349	5 437	9 800	7 691	1 067	1 042	269	773
B. Westliche Hemisphäre	1 856 452	722 936	221	79 960	446 387	196 368	1 127 576	556 105	290 750	280 721	131 566	149 155
1. Vereinigte Staaten	1 240 784	325 005	193	31 082	250 548	43 182	911 954	447 134	221 338	243 482	101 331	142 151
2. Kanada	128 112	76 116	3	1 143	74 107	863	51 406	15 600	29 945	5 861	2 309	3 552
3. Mittelamerika	150 375	92 745	1	4 120	9 345	79 279	57 080	36 275	13 569	7 236	4 240	2 996
4. Südamerika	337 181	229 070	24	43 615	112 387	73 044	107 136	57 096	25 898	24 142	23 686	466
C. Andere Nichtmitgliedsländer	727 311	322 889	42 658	65 809	198 423	15 999	399 102	160 050	132 584	106 468	82 276	24 192
1. Osteuropa ⁴⁾	300 049	117 897	39 836	31 821	42 028	4 212	181 464	68 878	90 737	21 849	13 319	8 530
2. Übriges Europa	262 903	135 809	2 822	10 269	113 904	8 814	124 541	45 441	33 426	45 674	39 897	5 777
3. Afrika	35 079	8 078	—	62	7 936	80	26 700	24 959	1 542	199	43	156
4. Asien	129 280	61 105	—	23 657	34 555	2 893	66 397	20 772	6 879	38 746	29 017	9 729
III. Eismeergeb. u. Nicht erm. Ldr.	128	119	—	—	108	11	7	—	—	7	1	8
IV. Schiffsbedarf	7 810	7 155	—	—	7 155	—	755	—	—	755	—	755
Insgesamt:	7 586 580	2 425 965	161 814	590 332	1 420 249	343 576	5 096 897	1 729 035	1 225 881	2 141 981	1 009 447	1 141 584
-- 1 000 \$ --												
I. Mitgliedsländer	1 144 571	310 510	28 288	82 878	172 128	27 216	822 018	217 075	188 912	416 026	186 192	229 834
A. Mutterländer	1 116 097	299 806	28 283	82 472	168 833	20 218	804 402	203 281	187 699	413 422	185 724	227 698
1. Mitgliedsländer der EWG ³⁾	524 794	150 685	2 127	43 472	93 364	11 722	369 072	69 912	66 962	232 198	121 354	110 844
2. Sterling-Länder	234 553	47 936	1 022	2 933	42 453	1 528	185 852	79 791	54 742	51 319	15 076	36 243
3. Andere Länder	356 750	101 185	25 134	36 067	33 016	6 968	249 478	53 578	65 995	129 905	49 294	80 611
B. Übersee-Gebiete	28 474	10 704	5	406	3 295	6 998	17 611	13 794	1 213	2 604	468	2 136
1. Gebiete der EWG-Mitgliedsländer ³⁾	5 308	1 502	3	11	1 215	273	3 779	3 275	216	288	162	126
2. Sterling-Gebiete	20 733	8 710	2	351	1 866	6 491	11 895	8 612	969	2 314	306	2 008
3. Andere Gebiete	2 433	492	—	44	214	234	1 937	1 907	28	2	—	2
II. Nichtmitgliedsländer	868 640	265 510	10 259	38 290	164 491	54 569	392 013	194 735	103 021	94 257	52 176	42 081
A. Länder, die zum Währungsgebiet eines Mitgliedslandes gehören	45 354	16 477	40	1 579	10 849	4 009	28 447	24 212	2 214	2 021	1 231	790
1. Sterling-Länder	35 099	8 614	39	1 044	4 819	2 712	26 113	22 377	1 958	1 778	1 170	608
2. Andere Länder	10 255	7 863	1	535	6 030	1 297	2 334	1 835	256	243	61	182
B. Westliche Hemisphäre	442 095	172 138	54	19 043	106 287	46 754	268 540	132 416	69 230	66 894	31 349	35 545
1. Vereinigte Staaten	295 495	77 389	47	7 398	59 663	10 281	217 194	106 467	52 700	58 027	24 147	33 880
2. Kanada	30 500	18 121	1	272	17 644	204	12 239	3 714	7 130	1 395	553	842
3. Mittelamerika	35 802	22 083	0	983	2 224	18 876	13 588	8 635	3 231	1 722	1 005	717
4. Südamerika	80 298	54 545	6	10 390	26 756	17 393	25 519	13 600	6 169	5 750	5 644	106
C. Andere Nichtmitgliedsländer	173 191	76 895	10 156	15 668	47 265	3 806	95 026	38 107	31 577	25 342	19 596	5 746
1. Osteuropa ⁴⁾	71 437	28 061	9 483	7 569	10 012	997	43 213	16 399	21 610	5 204	3 179	2 025
2. Übriges Europa	62 600	32 343	673	2 444	27 127	2 099	29 648	10 818	7 961	10 869	9 496	1 373
3. Afrika	8 358	1 927	—	16	1 891	20	6 358	5 941	368	49	11	38
4. Asien	30 796	14 564	—	5 639	8 235	690	15 607	4 949	1 638	9 220	6 910	2 310
III. Eismeergeb. u. Nicht erm. Ldr.	29	27	—	—	25	2	2	—	—	2	0	2
IV. Schiffsbedarf	1 884	1 704	—	—	1 704	—	180	—	—	180	—	180
Insgesamt:	1 897 124	577 751	38 598	119 168	338 258	81 787	1 214 208	411 810	291 933	510 485	238 368	272 097

1) 2) 3) 4) Siehe Fußnoten auf Seite 26.

noch: I. E. Ein- und Ausfuhr (Spezialhandel) nach Mitglieds- und Nichtmitgliedsländern der OEEC¹⁾

Darstellung nach Warengruppen der Ernährungswirtschaft und der Gewerblichen Wirtschaft

2. Nach Einkaufs- und Käuferländern

Januar / März 1959

Ländergruppe	Ausfuhr nach Käuferländern											
	insgesamt ²⁾	Ernährungswirtschaft					Gewerbliche Wirtschaft					
		zusammen	Lebende Tiere	Nahrungsmittel	Genußmittel	zusammen	Rohstoffe	Halbwaren	Fertigwaren			
			tierischen Ursprungs	pflanzlichen Ursprungs					zusammen	Vor- erzeugnisse	End- erzeugnisse	
— 1000 DM —												
I. Mitgliedsländer	5 629 601	177 584	11 316	40 357	36 776	39 055	5 429 820	398 789	870 214	4 360 817	1 000 139	3 360 678
A. Mutterländer	5 472 970	174 432	11 316	40 159	36 713	37 244	5 277 170	398 390	862 908	4 215 872	971 870	3 244 002
1. Mitgliedsländer der EWG ³⁾	2 631 851	96 890	9 698	20 080	43 205	23 907	2 523 893	312 757	361 904	1 849 232	430 750	1 418 482
2. Sterling-Länder	483 134	18 660	155	6 456	4 182	7 867	462 266	12 323	69 358	380 685	102 795	277 790
3. Andere Länder	2 357 985	58 882	1 463	13 623	38 326	5 470	2 291 011	73 310	231 646	1 986 055	438 325	1 547 730
B. Übersee-Gebiete	156 031	3 072	—	198	1 063	1 811	152 650	399	7 306	144 945	28 269	116 676
1. Gebiete der EWG-Mitgliedsländer ³⁾	41 140	345	—	104	173	68	40 699	66	1 796	38 837	8 970	29 867
2. Sterling-Gebiete	101 181	2 505	—	87	840	1 578	98 490	326	5 176	92 988	17 229	75 759
3. Andere Gebiete	13 710	222	—	7	50	165	13 461	7	334	13 120	2 070	11 050
II. Nichtmitgliedsländer	3 226 132	53 351	687	9 741	25 185	17 738	3 167 030	48 219	237 018	2 831 793	589 835	2 300 958
A. Länder, die zum Währungsgebiet eines Mitgliedslandes gehören	688 695	8 202	36	687	5 847	1 632	679 406	3 789	32 538	643 079	83 378	559 701
1. Sterling-Länder	631 395	6 053	35	633	4 564	821	624 323	3 701	30 182	590 440	72 927	517 513
2. Andere Länder	57 300	2 149	1	54	1 283	811	55 083	88	2 356	52 639	10 451	42 188
B. Westliche Hemisphäre	1 433 552	31 644	193	6 968	10 571	13 912	1 399 074	22 356	84 959	1 291 759	237 196	1 054 563
1. Vereinigte Staaten	768 172	24 852	148	6 423	7 662	10 619	741 185	19 383	32 266	689 536	128 365	561 171
2. Kanada	102 243	1 569	9	327	836	397	100 408	382	2 200	97 826	15 361	82 465
3. Mittelamerika	128 413	934	2	40	549	343	127 377	209	11 607	115 561	19 704	95 857
4. Südamerika	434 724	4 289	34	178	1 524	2 553	430 104	2 382	38 886	388 836	73 766	315 070
C. Andere Nichtmitgliedsländer	1 103 885	13 505	458	2 086	8 767	2 194	1 088 550	22 074	119 521	946 955	260 261	686 694
1. Osteuropa ⁴⁾	177 553	1 659	78	410	1 169	2	175 469	12 943	19 699	142 827	65 861	76 966
2. Übriges Europa	287 349	2 465	376	396	1 351	342	284 249	3 690	49 454	231 105	45 434	185 671
3. Afrika	137 604	1 378	1	752	364	261	136 075	731	7 766	127 578	6 172	121 406
4. Asien	501 379	8 003	3	528	5 883	1 589	492 757	4 710	42 602	445 445	142 794	302 651
III. Eismeergeb. u. Nicht erm. Ldr.	—	—	—	—	—	—	—	—	—	—	—	—
IV. Schiffsbedarf	46 058	2 370	—	—	2 370	—	43 688	1 717	38 080	3 891	—	3 891
Insgesamt:	8 901 191	233 225	12 003	50 098	114 831	56 793	8 648 538	448 725	845 312	7 248 501	1 590 974	5 665 527
— 1 000 \$ —												
I. Mitgliedsländer	1 348 833	42 284	2 699	9 618	20 087	9 300	1 293 495	94 994	159 684	1 038 897	238 447	800 450
A. Mutterländer	1 304 082	41 566	2 699	9 575	20 423	8 869	1 257 431	94 897	157 868	1 004 666	231 698	772 968
1. Mitgliedsländer der EWG ³⁾	627 069	23 108	2 313	4 800	10 301	5 694	601 323	74 495	86 167	440 661	102 647	338 014
2. Sterling-Länder	114 991	4 446	38	1 537	1 002	1 869	110 019	2 933	16 515	90 571	24 556	66 015
3. Andere Länder	562 022	14 012	348	3 238	9 120	1 306	546 089	17 469	55 186	473 434	104 495	368 939
B. Übersee-Gebiete	36 856	718	—	43	244	431	36 064	97	1 736	34 231	6 749	27 482
1. Gebiete der EWG-Mitgliedsländer ³⁾	9 718	78	—	24	38	16	9 616	18	425	9 173	2 128	7 045
2. Sterling-Gebiete	23 921	590	—	18	197	375	23 287	78	1 236	21 973	4 115	17 858
3. Andere Gebiete	3 217	50	—	1	9	40	3 161	1	75	3 085	506	2 579
II. Nichtmitgliedsländer	768 388	12 968	162	2 314	5 965	4 227	754 343	11 491	56 445	686 497	138 444	547 963
A. Länder, die zum Währungsgebiet eines Mitgliedslandes gehören	163 998	1 938	8	161	1 379	390	161 799	899	7 766	153 134	19 904	133 230
1. Sterling-Länder	150 412	1 430	8	149	1 076	197	148 736	879	7 206	140 651	17 415	123 236
2. Andere Länder	13 586	508	0	12	303	193	13 063	20	560	12 483	2 489	9 994
B. Westliche Hemisphäre	341 459	7 533	45	1 663	2 506	3 319	333 251	5 330	20 217	307 704	56 529	251 175
1. Vereinigte Staaten	182 873	5 925	35	1 533	1 827	2 530	176 439	4 619	7 682	164 138	30 545	133 593
2. Kanada	24 386	373	3	79	196	95	23 949	93	527	23 329	3 677	19 652
3. Mittelamerika	30 458	217	0	9	127	81	30 218	49	2 756	27 413	4 702	22 711
4. Südamerika	103 742	1 018	7	42	356	613	102 645	569	9 252	92 824	17 605	75 219
C. Andere Nichtmitgliedsländer	262 931	3 197	109	490	2 080	518	259 293	5 262	28 462	225 569	62 011	163 558
1. Osteuropa ⁴⁾	42 300	390	19	95	275	1	41 806	3 085	4 683	34 038	15 698	18 340
2. Übriges Europa	68 476	587	90	93	322	82	67 739	874	11 775	55 090	10 821	44 269
3. Afrika	32 694	324	0	178	85	61	32 334	174	1 853	30 307	1 451	28 856
4. Asien	119 461	1 896	0	124	1 398	374	117 414	1 129	10 151	106 134	34 041	72 093
III. Eismeergeb. u. Nicht erm. Ldr.	—	—	—	—	—	—	—	—	—	—	—	—
IV. Schiffsbedarf	10 987	564	—	—	564	—	10 403	499	9 967	927	—	927
Insgesamt:	2 120 298	55 518	2 861	11 932	27 198	13 527	2 058 241	106 894	225 116	1 726 291	376 891	1 348 340

1) 2) 3) 4) Siehe Fußnoten auf Seite 26.

I. F. Ein- und Ausfuhr (Spezialhandel) nach Warengruppen und -untergruppen der Ernährungswirtschaft und der Gewerblichen Wirtschaft

Warenbenennung	Einfuhr				Ausfuhr			
	1959	1958	1959	1958	1959	1958	1959	1958
	Jan./März	Okt./Dez.	Jan./März	Okt./Dez.	Jan./März	Okt./Dez.	Jan./März	Okt./Dez.
	dz = 100 kg		1000 DM		dz = 100 kg		1000 DM	
I ERNÄHRUNGSWIRTSCHAFT (Nahrungs-, Genuß-, Futtermittel)	1) 36 127 746	1) 40 767 604	2 425 965	2 596 950	1) 8 535 736	1) 12 751 870	283 225	250 747
IA Lebende Tiere	1) 828 377	1) 648 213	161 814	118 173	1) 4 938	1) 3 988	12 003	7 823
1 Pferde	St. 307	St. 441	371	471	St. 11 448	St. 6 124	9 173	4 646
2 Rindvieh	2) 638 789	2) 393 300	104 484	66 303	2) 2 622	2) 2 569	958	1 260
3 Schweine	3) 277 365	3) 241 353	53 263	47 344	3) 16	3) 45	10	20
4 Sonstige lebende Tiere	12 223	13 560	3 696	4 055	1 695	1 374	1 862	1 697
IB Nahrungsmittel tierischen Ursprungs	3 161 246	3 157 828	500 332	605 165	312 152	315 701	50 098	52 217
1 Milch	94 451	88 434	10 456	10 334	2 422	3 766	188	325
2 Butter	1 423	3 833	503	1 344	9	15	5	8
3 Käse	245 140	230 118	58 690	54 084	20 296	21 778	7 228	7 431
4 Fleisch und Fleischwaren	546 918	676 413	132 267	176 660	47 127	54 019	18 454	19 968
5 Därme	41 164	50 555	20 259	26 732	8 449	11 596	2 529	2 770
6 Fische und Fischzubereitungen	594 055	488 310	43 234	51 463	147 865	141 712	14 326	14 443
7 Walöl zur Ernährung	119 419	119 106	10 485	10 533	—	—	—	—
8 Schmalz, Talg u. a. tierische Öle und Fette zur Ernährung	194 652	260 785	18 434	23 822	66 529	71 014	6 007	6 200
9 Eier, Eiweiß, Eigelb	782 038	791 188	164 918	214 919	1 072	881	569	393
10 Honig	78 612	106 182	9 721	13 026	140	90	31	36
11 Fischmehl u. dgl.	463 374	345 704	31 365	22 248	18 243	10 830	761	643
IC Nahrungsmittel pflanzlichen Ursprungs	38 576 676	35 378 669	1 420 249	1 454 485	7 851 727	12 005 448	114 331	117 599
1 Weizen	5 673 991	6 761 783	164 931	195 966	80 307	119 584	2 389	4 022
2 Roggen	67 594	31 408	1 754	821	206 357	108 249	4 608	2 434
3 Gerste	5 277 206	2 709 557	151 714	74 060	608	4 876	43	122
4 Hafer	683 629	578 650	17 436	14 485	24 011	5 823	687	152
5 Mais	2 173 648	1 878 015	55 600	46 795	73	1 250	7	30
6 Hirse und sonstiges Getreide	424 069	259 460	9 472	5 973	157	3 115	14	92
7 Reis	320 955	334 140	16 088	16 310	8 172	19 843	457	1 087
8 Müllereierzeugnisse	49 401	46 405	2 361	2 369	1 461 190	1 375 971	32 865	30 363
9 Malz	144 081	156 410	8 300	9 018	65 829	28 691	3 491	1 529
10 Nichtöhlhaltige Sämereien	143 679	49 845	29 630	13 495	14 003	3 666	6 535	1 541
11 Hülsenfrüchte zur Ernährung	240 636	200 372	21 919	16 861	4 383	2 878	478	191
12 Hülsenfrüchte zur Viehfütterung	87 619	130 798	3 231	4 606	5 100	412	356	28
13 Grün- und Rohfutter	81 961	69 724	1 499	1 215	261 577	265 747	1 881	1 674
14 Kartoffeln	360 172	1 042 630	7 392	13 482	87 805	147 678	3 366	5 590
15 Andere Hackfrüchte	431 093	6 635 888	3 604	44 819	—	2 198	—	10
16 Gemüse und sonstige Küchen- gewächse	1 623 284	854 629	73 643	37 379	3 009	37 411	680	1 284
17 Obst, außer Südfrüchten	779 849	2 004 843	50 371	154 685	3 159	6 109	472	792
18 Südfrüchte	3 788 733	2 855 495	233 043	225 571	2 489	3 286	331	356
19 Gemüse-, Obstkonserven, Frucht- säfte u. dgl.	303 982	497 537	32 831	50 993	6 084	9 312	1 181	1 515
20 Kakao, roh	265 763	205 315	97 226	78 181	304	624	117	249
21 Kakaoerzeugnisse	61 368	58 239	20 002	20 694	22 587	20 999	6 318	7 657
22 Gewürze	25 664	33 857	8 353	10 819	1 057	1 256	739	904
23 Zucker	154 747	167 222	6 205	6 601	26 541	47 601	1 522	4 130
24 Ölfrüchte zur Ernährung	3 725 660	4 041 331	188 952	206 191	8 093	3 193	664	365
25 Pflanzliche Öle und Fette zur Ernährung	589 012	440 205	65 458	46 261	83 189	61 767	9 194	9 427
26 Margarine und ähnliche Speise- fette	1 690	608	201	80	16 794	12 739	2 281	2 017
27 Ölkuchen	2 150 942	2 299 111	68 720	65 682	479 285	530 970	15 552	16 032
28 Kleie	26 199	9 427	618	194	41 050	35 414	949	804
29 Sonstige Abfallerzeugnisse zur Viehfütterung	37 180	73 648	589	1 494	69 187	190 448	885	2 719
31 Sonstige pflanzliche Nahrungs- mittel	789 523	735 008	39 276	39 093	4) 4 859 500	4) 8 938 186	4) 13 470	4) 15 036
32 Lebende Pflanzen und Erzeugnisse der Ziergärtnerei	92 346	217 109	39 930	50 292	9 827	16 153	2 799	5 448
ID Genußmittel	1 462 447	1 588 084	343 570	419 127	367 524	426 833	56 793	73 308
1 Hopfen	3 448	6 390	2 971	5 116	21 961	31 030	29 510	38 215
2 Kaffee	409 451	462 673	187 344	231 347	1 738	3 351	1 736	3 795
3 Tee	14 325	18 640	8 860	11 716	932	790	568	574
4 Rohtabak	167 401	199 666	88 822	109 654	769	1 713	197	404
5 Tabakerzeugnisse	441	571	557	647	856	939	1 242	1 480
6 Bier	32 726	27 026	852	760	293 532	332 418	14 522	17 055
7 Branntwein	19 437	107 749	2 983	9 496	2 886	3 424	1 046	1 242
8 Wein	815 218	760 379	51 181	50 391	44 850	53 168	7 972	10 543
II GEWERBLICHE WIRTSCHAFT	5) 180 638 837	5) 199 632 150	5 098 897	5 702 312	5) 124 684 290	5) 138 470 182	8 640 538	9 777 632
IIA Rohstoffe	138 896 716	153 448 688	1 729 035	1 873 263	55 945 324	58 995 175	448 725	458 696
1 Abfallseide, Seidengehäuse	671	379	1 806	872	20	104	7	69
2 Zellwolle, synthetische Fasern und Abfälle von Chemiefasern	22 169	21 718	6 802	7 143	138 560	143 020	40 715	39 568
3 Wolle und andere Tierhaare, roh und bearb., Reißwolle	293 060	256 090	149 559	131 881	33 860	31 286	15 742	15 542
4 Baumwolle, roh u. bearb., Reiß- baumwolle, Abfälle	730 925	866 841	144 347	199 033	83 906	86 239	11 227	10 990
5 Flachs, Hanf, Jute, Hartfasern u. sonst. pflanzl. Spinnstoffe	524 200	504 467	47 649	47 175	19 098	18 925	1 627	1 915
6 Abfälle von Gespinnstwaren, Lumpen	99 711	96 831	4 871	4 551	77 177	84 492	6 212	7 327
7 Felle zu Pelzwerk, roh	12 889	13 158	63 404	40 030	1 778	957	3 048	1 083
8 Andere Felle und Häute	274 859	288 368	66 595	65 003	81 014	79 623	18 030	16 202
9 Bettfedern	20 023	35 476	18 140	29 701	667	1 001	647	976
10 Holz zu Holzmasse	837 020	2 022 063	7 592	19 560	16 285	18 975	165	219
11 Bau- und Nutzholz (Rundholz)	3 709 963	5 613 124	75 439	94 620	187 803	297 539	3 616	5 322
12 Pflanzliche Stoffe zum Färben oder Gerben	61 414	68 510	1 718	2 083	107	312	13	13
13 Kautschuk, Guttapercha, Balata	372 020	422 571	82 683	85 726	20 658	24 396	983	1 221
14 Rohgummen, Rohschlack, Bal- sane und Kopale	26 845	23 550	4 274	3 747	2 625	3 971	835	1 376

1) Außerdem Pferde in nachstehend genannter Stückzahl. — 2) Einfuhr: Januar/März 1959: 125 883 Stück; Oktober/Dezember 1958: 77 948 Stück; Ausfuhr: Januar/März 1959: 476 Stück; Oktober/Dezember 1958: 485 Stück. — 3) Einfuhr: Januar/März 1959: 231 951 Stück; Oktober/Dezember 1958: 192 737 Stück; Ausfuhr: Januar/März 1959: 16 Stück; Oktober/Dezember 1958: 24 Stück. — 4) Darunter natürliches Wasser (auch Eis): Januar/März 1959: 4 135 240 dz, 69 (000) DM; Oktober/Dezember 1958: 7 808 720 dz, 100 (000) DM. — 5) Außerdem Wasserfahrzeuge in nachstehend genannter Stückzahl.

noch: I. F. Ein- und Ausfuhr (Spezialhandel)
nach Warengruppen und -untergruppen der Ernährungswirtschaft und der Gewerblichen Wirtschaft

Warenbezeichnung	Einfuhr				Ausfuhr				
	1959	1958	1959	1958	1959	1958	1959	1958	
	Jan./März	Okt./Dez.	Jan. März	Okt./Dez.	Jan./März	Okt./Dez.	Jan./März	Okt./Dez.	
	dz = 100 kg		1000 DM		dz = 100 kg		1000 DM		
15	Ölfrüchte zu techn. Ölen	67 950	48 565	3 818	2 778	101	126	23	17
16	Steinkohlen einschl. Preßkohlen	35 344 980	36 849 600	239 276	253 933	33 583 920	31 479 940	262 601	261 738
17	Braunkohlen einschl. Preßkohlen	2 484 850	2 757 500	7 134	8 125	4 321 870	4 383 533	21 611	22 672
18	Erdöl, roh und getoppt ¹⁾	36 712 192	30 875 915	349 112	294 996	330	326	14	14
19	Eisenerze	31 958 623	42 584 057	182 439	261 246	748 409	769 191	2 766	3 003
20	Eisen-, manganhaltige Abbrände, Schlacken u. dgl.	4 271 892	4 282 851	10 056	9 124	1 276 850	1 890 350	1 941	2 809
21	Manganerze	747 656	1 082 309	14 820	24 113	14 497	13 768	936	881
22	Kupfererze und kupferhaltige Kiesabbrände	3 066 827	3 248 675	30 108	33 200	—	—	—	—
23	Bleierze	250 913	267 225	13 086	12 980	261	1 788	7	50
24	Zinkerze	210 940	629 173	4 268	10 021	63 128	59 370	1 535	1 083
25	Chromerze	424 076	582 895	6 748	10 031	1 098	1 230	26	35
26	Nickelerze	1 069	2 276	515	1 097	42	—	2	—
27	Schwefelkies	3 431 928	3 066 197	25 080	22 695	3 500	2 000	25	15
28	Sonstige Erze und Metallaschen	740 470	594 736	24 376	23 857	110 537	124 616	3 441	3 566
29	Bauxit, Kryolith	1 324 383	2 368 779	6 893	11 819	400	760	8	6
30	Speise- und Industriesalz	2 501	2 928	31	53	1 811 689	2 065 069	4 873	5 610
31	Kalirosalze	—	—	—	—	153 371	409 583	787	1 818
32	Sonstige Steine und Erden	6 027 354	9 105 782	43 177	60 877	12 029 425	15 940 088	25 484	34 116
33	Rohphosphate	3 450 318	3 213 864	22 610	21 761	—	—	—	—
34	Sonstige Rohstoffe für chemische Erzeugnisse	430 118	473 726	15 647	19 696	676 336	639 578	6 935	7 911
36	Pflanzliche Flecht- und Polsterstoffe u. dgl.	195 192	288 803	10 014	11 660	8 765	7 993	1 660	1 786
37	Edelsteine, Schmucksteine, Perlen, roh	822	1 324	21 799	21 791	12	154	932	695
38	Sonstige Rohstoffe, auch Abfälle	765 893	886 362	23 149	26 285	457 225	414 872	10 251	9 048
IIB	Halbwaren	30 605 389	34 910 182	1 225 881	1 419 845	47 201 879	52 314 281	945 312	1 045 744
1	Rohseide und Seidengespinste	1 566	1 383	6 139	5 598	356	456	2 073	2 676
2	Reyon (Kunstseide), synthetische Fäden, auch gezwirnt	30 973	31 834	26 798	27 025	71 448	62 295	54 159	55 659
	Gespinnste aus:								
3	Zellwolle u. synthet. Fasern	10 628	13 131	4 244	5 566	10 125	11 052	9 697	10 398
4	Wolle und anderen Tierhaaren	49 132	62 018	65 587	86 213	7 462	8 343	9 829	12 170
5	Baumwolle	21 304	24 220	10 541	12 663	5 497	7 667	5 526	7 941
6	Flachs, Hanf, Jute, Hartfasern u. dgl.	48 907	54 807	10 121	10 858	5 708	4 089	1 707	1 438
7	Bau- und Nutzholz (Schnittholz)	3 030 442	4 988 306	90 126	157 047	165 511	273 065	5 679	9 342
8	Holzmasse, Zellstoff	1 569 323	1 739 252	81 000	88 540	282 324	230 270	13 101	10 901
9	Kautschuk, bearbeitet	3 780	3 650	1 953	2 124	46 885	55 611	18 230	21 626
10	Glasmasse, Rohglas	10 292	8 333	1 622	1 351	18 690	18 058	3 629	3 771
11	Zement	97 577	227 788	698	1 446	1 843 965	2 533 129	10 216	13 534
12	Sonstige mineralische Baustoffe	1 248 507	1 836 591	17 752	21 387	691 629	983 121	20 624	29 452
13	Roheisen	534 635	834 100	13 317	21 556	576 444	1 046 349	14 451	26 086
14	Alteisen (Schrott)	949 842	517 880	14 749	9 111	2 009 838	3 268 879	26 586	43 787
15	Ferrolegerungen	277 567	298 818	19 080	20 805	46 833	32 184	6 889	5 458
16	Eisenhalbzeug	1 161 216	1 272 509	53 379	53 999	1 512 195	2 177 415	50 522	71 250
	NE-Metalle, roh, auch Legierungen u. Altmetalle:								
17	Aluminium	245 593	313 130	46 634	58 579	8 475	8 291	2 223	2 502
18	Kupfer	933 300	1 052 742	233 270	255 766	201 722	214 577	54 296	56 546
19	Nickel	37 964	50 180	24 381	34 415	12 139	10 799	11 402	9 281
20	Blei	118 375	142 813	10 164	12 081	87 762	79 497	8 416	7 663
21	Zinn	35 076	35 884	29 949	29 691	13 350	13 543	10 720	10 732
22	Zink	209 469	194 848	18 333	15 643	64 727	103 077	5 485	8 308
23	Sonstige unedle Metalle	45 636	44 007	16 314	16 995	4 082	5 584	4 876	6 107
24	Fettsäuren, Paraffin, Vaseline und Wachs	57 990	61 910	5 826	6 122	217 701	247 557	22 524	24 132
25	Sonstige technische Fette und Öle	499 153	551 094	46 734	53 355	51 081	63 220	4 555	5 006
26	Koks	690 510	691 490	3 504	3 643	19 471 250	23 261 950	187 186	228 795
27	Rückstände der Erdöl- u. Steinkohlenteerdestillation	189 536	417 234	2 813	6 335	779 390	872 165	14 876	14 382
28	Kraftstoffe und Schmieröle ¹⁾	15 076 699	16 136 530	194 362	199 158	6 911 137	6 190 327	91 111	87 282
29	Teer und Teerdestillations-erzeugnisse ¹⁾	592 411	697 390	16 536	20 178	215 446	306 882	5 728	7 149
30	Aufbereitete Kalkdüngemittel	296	194	23	7	3 081 372	3 203 003	42 954	44 493
31	Thomasphosphatmehl	1 245 003	1 136 782	8 249	6 825	698 410	278 716	6 021	2 311
32	Sonstige Phosphordüngemittel	15 587	5 600	255	148	116 483	57 422	1 453	743
33	Stickstoff- und andere anderweitig nicht genannte Düngemittel	1 002	147	67	16	5 988 037	4 592 966	113 283	88 803
34	Gerbstoffauszüge	43 320	49 035	3 302	3 567	11 373	8 207	963	705
35	Sonstige chemische Halbwaren	1 005 669	900 376	42 835	48 087	1 821 996	1 944 526	78 380	82 007
36	Gold für gewerbliche Zwecke	233	191	50 582	61 322	7	—	3 489	5 137
37	Sonstige Halbwaren	516 856	514 035	54 652	62 823	151 229	149 978	22 453	29 161
IIC	Fertigwaren	2)11 184 252	2)11 175 330	2 141 981	2 409 104	2)21 536 997	2)27 160 730	7 246 501	8 273 192
IICa	Vorerzeugnisse	9 683 919	9 537 973	1 000 447	1 019 722	12 255 325	16 384 642	1 580 974	1 867 855
1	Gewebe, Gewirke u. dgl. aus: Seide, Reyon (Kunstseide) und synthetischen Fäden	10 150	7 867	36 293	29 638	25 756	29 208	55 119	69 363
2	Zellwolle u. synthet. Fasern	28 654	31 368	20 064	19 615	29 504	34 792	33 053	35 206
3	Wolle und anderen Tierhaaren	55 133	75 198	108 592	128 511	12 074	14 654	23 965	28 654
4	Baumwolle	44 442	45 154	62 337	52 867	62 930	59 250	95 338	85 043
5	Flachs, Hanf, Jute, Hartfasern u. dgl.	47 758	61 787	11 883	14 352	33 489	33 673	11 987	14 145
6	Leder	18 912	19 686	32 382	31 839	27 448	27 105	37 188	37 099
7	Felle zu Pelzwerk, bearbeitet	993	1 328	5 351	321	391	391	5 605	4 876
8	Papier und Pappe	1 727 598	1 853 137	120 389	128 688	178 461	201 929	30 500	35 695
9	Furniere, Sperrholz, Faßholz u. dgl.	278 134	348 832	23 594	30 829	181 487	172 826	20 905	20 629
10	Steinzeug-, Ton- und Porzellan-erzeugnisse	127 185	167 473	5 415	6 778	121 629	129 708	10 302	10 958
11	Glas	89 667	94 953	8 101	8 014	290 996	267 255	28 791	28 128
12	Kunststoffe	263 425	282 079	71 337	74 334	513 624	587 492	153 254	174 416
13	Teerfarbstoffe	4 626	4 842	6 306	6 525	57 335	57 925	74 538	77 273
14	Sonstige Farbstoffe; Farben, Lacke und Kitte	29 226	31 355	5 991	6 370	237 243	244 397	39 955	42 939

1) Siehe Vorbemerkungen Ziffer 6, letzter Absatz. — 2) Außerdem Wasserfahrzeuge in nachstehend genannter Stückzahl.

noch: I. F. Ein- und Ausfuhr (Spezialhandel)
nach Warengruppen und -untergruppen der Ernährungswirtschaft und der Gewerblichen Wirtschaft

Warenbenennung	Einfuhr				Ausfuhr			
	1959	1958	1959	1958	1959	1958	1959	1958
	Jan./März	Okt./Dez.	Jan./März	Okt./Dez.	Jan./März	Okt./Dez.	Jan./März	Okt./Dez.
	dz = 100 kg		1000 DM		dz = 100 kg		1000 DM	
15 Dextrine, Gelatine und Leime ..	43 795	39 347	3 732	3 580	76 686	63 487	13 361	14 198
16 Sprengstoffe, Schießbedarf, Zünd- waren ..	2 543	1 940	2 880	2 016	26 996	21 434	13 688	12 823
17 Sonst. chemische Vorerzeugnisse	529 774	550 648	81 216	82 284	1 931 998	2 093 277	263 924	266 780
18 Gußrohren ..	112 172	147 725	6 980	9 468	188 517	202 424	10 970	12 020
19 Stahlrohren ..	180 567	167 782	16 984	17 769	1 178 748	1 816 443	109 807	160 227
20 Stab- und Formeisen ..	2 434 800	2 343 413	111 084	111 445	3 187 260	3 872 198	168 402	208 061
21 Blech aus Eisen ..	2 482 692	2 130 343	164 027	152 608	1 957 439	4 328 365	133 532	268 234
22 Draht aus Eisen ..	893 657	835 372	40 784	39 516	1 098 804	1 053 274	67 424	66 578
23 Eisenbahnerbaumaterial ..	36 337	49 291	1 620	2 379	321 239	411 858	15 160	20 336
24 Schmiedbarer Guß, Schmiede- stücke ..	9 948	8 049	1 505	1 314	135 960	210 760	19 417	26 275
25 Stangen, Bleche, Draht usw. aus: Kupfer, Kupferlegierungen ..	98 084	75 556	27 544	19 485	226 212	279 886	79 844	90 586
26 Aluminium, Aluminium- legierungen ..	2 866	3 094	1 487	1 628	37 749	41 624	14 427	16 145
27 sonstigen unedlen Metallen ..	15 682	19 705	4 867	5 454	33 300	34 418	10 217	11 031
28 Edelmetallen ..	9	6	148	108	179	170	2 392	3 624
30 Edelsteine, Schmucksteine, Perlen, bearbeitet ..	9	14	14 112	16 988	32	50	26 260	24 396
31 Sonstige Vorerzeugnisse ..	35 081	140 629	3 442	7 121	81 909	94 369	11 649	12 817
HCb Enderzeugnisse ..	1) 1 530 333	1) 1 637 357	1 141 534	1 389 382	1) 9 281 672	1) 10 776 084	5 665 527	6 486 337
1 Strick-, Wirkwaren u. dgl. aus: Seide oder Chemiefasern ..	1 081	959	5 309	5 566	2 413	2 368	16 672	14 918
2 Wolle und anderen Tierhaaren	3 732	6 108	18 368	26 924	891	1 499	6 393	8 900
3 Baumwolle ..	930	1 085	2 564	2 052	4 618	4 363	11 406	10 075
4 Sonstige Kleidung u. dgl. aus: Seide oder Chemiefasern ..	1 467	1 086	7 650	6 188	1 925	2 463	11 844	12 616
5 Wolle und anderen Tierhaaren	2 064	2 689	11 345	11 605	1 153	2 255	7 508	11 429
6 Baumwolle ..	8 652	9 080	13 796	13 134	10 116	5 644	17 393	12 672
7 Flachs, Hanf, Jute, Hartfasern u. dgl. ..	1 768	2 316	6 016	6 218	983	1 520	4 332	4 067
8 Hüte ..	1 227	1 098	6 391	6 934	420	558	2 612	2 992
9 Sonstige Spinnstoffwaren ..	6 763	9 449	3 946	5 539	40 592	39 194	19 857	21 262
10 Pelzwaren ..	59	483	401	1 514	40	97	361	807
11 Schuhe aus Leder ..	9 706	4 403	28 487	13 019	3 965	3 699	7 876	7 026
12 Andere Lederwaren ..	1 531	1 881	4 474	6 644	6 200	8 021	19 088	25 800
13 Papierwaren ..	34 430	39 021	7 240	7 522	71 200	74 808	25 401	26 693
14 Bücher, Karten, Noten, Bilder	25 979	32 085	19 980	26 227	100 817	132 095	57 167	71 346
15 Holzwaren ..	78 125	98 512	17 231	22 920	93 168	109 959	37 221	45 303
16 Kautschukwaren ..	56 049	63 146	21 485	23 833	118 163	117 871	65 970	66 506
17 Steinwaren ..	31 966	41 391	1 597	2 052	106 978	136 754	7 597	8 889
18 Steinzeug-, Ton-, Steingut- und Porzellanwaren ..	20 120	24 144	4 820	6 735	123 157	127 833	45 520	52 031
19 Glaswaren ..	73 213	85 931	6 240	7 905	197 894	204 381	47 674	53 308
20 Messerschmiedwaren ..	441	589	1 851	2 394	14 817	17 131	26 341	33 203
21 Werkzeuge und landwirtschaft- liche Geräte ..	4 517	4 311	4 246	4 752	109 585	120 962	68 240	78 229
22 Sonstige Eisenwaren ..	147 863	180 146	36 818	53 181	1 613 233	2 008 009	345 043	412 201
23 Waren aus Kupfer und Kupfer- legierungen ..	3 979	4 217	2 867	3 192	24 371	27 062	21 866	23 978
24 Edelmetallwaren, vergoldete und versilberte Waren ..	112	117	2 919	5 639	1 799	2 704	34 222	46 442
25 Sonstige Waren aus unedlen Metallen ..	7 731	9 871	8 046	10 493	117 982	131 357	90 850	108 021
26 Werkzeugmaschinen einschl. Walzwerksanlagen ..	55 744	57 155	44 559	46 847	549 487	750 013	355 599	455 768
27 Masch. f. d. Spinnstoff-, Leder- und Lederwarenindustrie	53 036	69 783	52 141	66 001	169 774	213 733	179 229	221 242
28 Landwirtschaftliche Maschinen einschl. Ackerschlepper ..	41 720	29 295	16 393	12 273	314 607	211 814	133 070	98 257
29 Dampflokomotiven ..	400	230	100	10	1 567	1 923	567	674
30 Kraftmaschinen ..	27 966	28 808	18 194	19 368	116 381	161 816	91 705	133 874
31 Pumpen, Druckluftmaschinen u. dgl. ..	30 962	34 097	30 610	32 786	110 228	143 731	95 503	116 859
32 Fördermittel ..	18 372	23 660	8 398	10 818	203 526	236 916	94 682	105 247
33 Papier- und Druckmaschinen ..	39 795	15 815	19 447	12 765	156 666	174 166	123 667	138 534
34 Büromaschinen ..	8 437	9 995	36 628	44 532	24 816	25 046	78 551	81 085
35 Maschinen für die Nahrungs- und Genußmittelindustrie ..	7 979	7 301	8 681	7 865	74 309	104 976	64 970	85 851
36 Sonstige Maschinen ..	98 455	99 803	74 162	79 638	723 043	946 992	461 862	600 648
37 Wasserfahrzeuge ..	591	310	3 954	51 784	671	686	301 657	197 865
38 Kraftfahrzeuge, Luftfahrzeuge ..	206 421	176 252	191 942	154 023	2 039 895	2 219 961	1 137 008	1 267 464
39 Fahrräder ..	4 896	3 152	2 514	1 758	44 769	61 325	19 622	26 467
40 Sonstige Fahrzeuge ..	37 583	26 773	8 030	5 918	131 388	217 407	52 486	71 061
41 Elektrotechnische Erzeugnisse (auch elektrische Maschinen) ..	73 989	104 935	125 092	157 000	877 995	951 457	836 606	926 470
42 Uhren ..	280	296	10 862	20 492	15 975	22 877	45 706	67 108
43 Feinmechanische und optische Erzeugnisse ..	5 313	6 134	24 596	29 547	42 494	47 115	187 462	210 530
44 Waren aus Wachs oder Fetten; Seifen ..	1 101	1 701	425	740	7 724	9 520	2 066	2 713
45 Waren aus Kunststoffen ..	9 577	10 909	8 272	9 584	28 098	34 200	40 356	50 602
46 Spielfilme und andere belichtete Filme und Platten *) ..	231	291	4 120	4 962	360	423	4 274	4 959
47 Photochemische Erzeugnisse ..	5 405	5 892	10 967	12 072	20 777	18 787	28 486	25 089
48 Bleistifte u. chem. Bürobedarf ..	1 121	768	765	616	13 522	15 190	12 695	14 712
49 Pharmazeutische Erzeugnisse (auch unzubereitet) ..	12 582	16 632	29 207	32 421	54 158	62 891	110 081	115 060
50 Kosmetische Erzeugnisse ..	2 543	2 692	3 697	4 799	6 360	7 910	4 855	5 615
51 Sonstige chemische Erzeugnisse, Musikinstrumente ..	142 364	150 568	23 166	31 232	637 470	682 821	104 350	98 204
52 Kinderspielzeug, Christbaum- schmuck ..	688	1 077	1 354	1 897	10 630	13 847	17 030	22 639
54 Sonstige Enderzeugnisse ..	5 287	12 410	2 907	9 933	19 154	35 685	16 619	36 250
AUSSERDEM: Rückwaren ..	113 112	169 952	61 852	103 804	24 747	39 944	13 822	16 417
III 2 Ersatzlieferungen ..	2 894	2 255	1 786	1 211	31 032	29 036	13 606	14 127
Insgesamt	2) 216 830 086	2) 240 471 961	7 586 500	8 404 277	3) 183 275 715	3) 161 281 132	8 901 191	10 058 923

1) Außerdem Wasserfahrzeuge in nachstehend genannter Stückzahl. — 2) Bei der Ein- und Ausfuhr von Filmen und Filmmaterial sind Dienstleistungskosten (z. B. Leihgebühren) nicht enthalten. — 3) Außerdem Pferde und Wasserfahrzeuge in vorstehend genannten Stückzahlen.

II. Hauptübersicht

Ein- und Ausfuhr

(Spezialhandel)

nach

Herstellungs- und Verbrauchsländern

Darstellung nach Warengruppen und -untergruppen
der Ernährungswirtschaft und der Gewerblichen Wirtschaft



Ein- und Ausfuhr (Spezialhandel) nach Herstellungs- und Verbrauchsländern¹⁾

Nr. der Warengruppe bzw. -untergruppe 2)	Warenbenennung	Januar/März 1959						
		dz - 100 kg	1000 DM	1000 *		dz - 100 kg	1000 DM	1000 *
	BAD ZOLLAUSSCHL							
	A U S F U H R							
IICB	ENDERZEUGNISSE							*
22	SONSTIGE EISENWAREN	1	1					
28	LANDMASCHINEN U ACKERSCHLEPPER	17	6	1				
31	PUMPEN DRUCKLUFTMASCHINEN	3	3	1				
38	KRAFTFAHRZEUGE LUFTFAHRZEUGE	1	1					
	ZUSAMMEN	22	11	2 *				
	INSGESAMT	22	11	2				
	SAARLAND							
	E I N F U H R							
IB	NAHHRUNGSMITTEL TIER URSPR							*
02	BUTTER	100	45	11				
04	FLEISCH UND FLEISCHWAREN	26341	8034	1913				
09	EIER EIWEISS EIGELB	14	7	2				
10	HONIG	12	1					
	ZUSAMMEN	26467	8087	1926 *				
IC	NAHHRUNGSMITTEL PFL URSPR							
08	MUELLEREIERZEUGNISSE	1094	61	15				
09	MALZ	4000	305	72				
16	GEMUESE SONST KUECHENGEWAECHSE	13	3	1				
19	GEMUESE OBSTKONSERV FRUCHTSAFT	94	11	3				
21	KAKAOERZEUGNISSE	32194	9269	2207				
23	ZUCKER	10	1					
25	PFLANZL OELE U FETTE Z ERNAEHR	112	22	6				
26	MARGARINE U AEHNL SPEISEFETTE	240	43	11				
27	OELKUCHEN	310	7	1				
28	KLEIE	4167	100	24				
29	SONST ABFALLERZEUGN VIEHFUETT	1065	5	2				
31	SONST PFLANZL NAHRUNGSMITTEL	4251	429	103				
32	LEB PFLANZEN ZIERGAERT ERZEUGN	17	6	1				
	ZUSAMMEN	47567	10258	2446 *				
ID	GENUSSMITTEL							
04	ROHTABAK	48	16	4				
05	TABAKERZEUGNISSE	209	349	82				
06	BIER	4889	104	25				
07	BRANNTWEIN	31	4	1				
	ZUSAMMEN	5177	473	112 *				
IIA	ROHSTOFFE							
06	ABF V GESPINSTWAREN LUMPEN	1696	41	9				
09	BETTFEDERN	3	7	1				
10	HOLZ ZU HOLZMASSE	33179	182	43				
11	BAU UND NUTZHOLZ RUNDHOLZ	270	3	1				
12	PFLANZL STOFFE Z FAERB OD GERB	99	3	1				
14	ROHGUMMEN SCHELLACK BALSAME	8	1					
16	STEINKOEHLE EINSCHL PRESSKOEHLE	6913590	48450	11536				
20	ABBRAENDE SCHLACKEN FE MN HALT	237581	337	80				
28	SONSTIGE ERZE UND METALLASCHEN	549	28	7				
32	SONSTIGE STEINE UND ERDEN	46108	215	51				
34	SONST ROHSTOFFE F CHEM'ERZEUGN	23531	95	23				
38	SONST ROHSTOFFE AUCH ABFAELLE	21656	56	13				
	ZUSAMMEN	7278270	49418	11765 *				
IIB	HALBWAREN							
07	BAU UND NUTZHOLZ SCHNITTHOLZ	35330	670	159				
09	KAUTSCHUK BEARBEITET	2320	663	159				
11	ZEMENT	210	1					
12	SONST MINERALISCHE BAUSTOFFE	1613	12	4				
13	ROHEISEN	10934	273	65				
16	EISENHALBZEUG	78236	2768	659				
17	ALUMINIUM ROH AUCH LEGIERUNGEN	3992	666	158				
18	KUPFER ROH AUCH LEGIERUNGEN	1346	314	75				
20	BLEI ROH AUCH LEGIERUNGEN	233	13	3				
23	SONST UNEDLE METALLE ROH	138	18	4				
26	KOKS	43980	382	91				
27	RUECKST D ERDOEL U TEERDESTILL	720	13	3				
29	TEER U TEERDESTILL ERZEUGNISSE	114793	2253	536				
33	STICKSTOFF A N G DUENGMITTEL	738	38	9				
35	SONSTIGE CHEMISCHE HALBWAREN	13217	31	8				
38	SONSTIGE HALBWAREN	390036	6178	1471				
	ZUSAMMEN	697836	14293	3404 *				
IICA	VORERZEUGNISSE							
02	GEWEBE A ZELLWOLLE SYNTH FASER	58	51	12				
03	GEWEBE A WOLLE U AND TIERHAAR	1	3	1				
04	GEWEBE AUS BAUMWOLLE	70	49	12				
05	GEWEBE AUS FLACHS HANF JUTE	94	5	2				
06	LEDER	21	27	8				
08	PAPIER UND PAPPE	824	69	16				
09	FURNIERE SPERRHOLZ FASSHOLZ	12188	1150	275				
10	STEINZEUG TON PORZELLANERZEUGN	31460	2051	487				
11	GLAS	17438	933	222				
12	KUNSTSTOFFE	364	2	1				
14	SONST FARBSTOFFE FARBEN LACKE	210	48	12				
17	SONST CHEMISCHE VORERZEUGNISSE	917	28	8				
18	GUSSROEHREN	112014	6933	1652				
19	STAHLROEHREN	109159	7971	1896				
20	STAB UND FORMEISEN	1013036	45221	10769				
21	BLECH AUS EISEN	282204	13598	3236				
22	DRAHT AUS EISEN	210316	9493	2264				
23	EISENBAHNOBERBAUMATERIAL	18204	1060	253				
24	SCHMIEDB GUSS SCHMIEDESTUECKE	760	162	38				
25	STANGEN BLECHE USW KUPFER	66	32	8				
26	STANGEN BLECHE USW ALUMINIUM	3	2	1				
27	STANGEN BLECHE USW AND UNEDL M	2	36	8				
30	EDELST SCHMUCKST PERLEN BEARB	1	1	1				
31	SONSTIGE VORERZEUGNISSE	2	2	2				
	ZUSAMMEN	1809409	88924	21181 *				
IICB	ENDERZEUGNISSE							
01	STRICKWAREN SEIDE CHEMIEFASERN	10	77	20				

1) Vgl. Innenseiten des Umschlags: Länderverzeichnis für die Außenhandelsstatistik.- 2) Siehe hierzu die "Warengruppen und -untergruppen der Ernährungswirtschaft und der Gewerblichen Wirtschaft mit den Nummern des Warenverzeichnisses für die Außenhandelsstatistik" auf Seite 263.

noch: Ein- und Ausfuhr (Spezialhandel) nach Herstellungs- und Verbrauchsländern

Nr. der Warengruppe bzw. -untergruppe	Warenbenennung	Januar/März 1959			dz - 100 kg	1000 DM	1000 •
		dz - 100 kg	1000 DM	1000 •			
I ICB	02 STRICKWAREN WOLLE U AND TIERH	9	32	10			
	03 STRICKWAREN AUS BAUMWOLLE	23	86	20			
	04 SONST KLEIDUNG SEIDE CHEMIEFAS	167	400	95			
	05 SONST KLEIDUNG WOLLE AND TIERH	328	1583	379			
	06 SONST KLEIDUNG AUS BAUMWOLLE	259	586	140			
	07 SONST KLEIDUNG FLACHS HANF USW	61	357	86			
	08 HUETE	6	8	2			
	11 SCHUHE AUS LEDER	99	325	77			
	12 ANDERE LEDERWAREN	11	35	9			
	13 PAPIERWAREN	674	151	38			
	14 BUECHER KARTEN NOTEN BILDER	82	39	10			
	15 HOLZWAREN	614	128	31			
	16 KAUTSCHUKWAREN	472	130	33			
	17 STEINWAREN	26	3	1			
	18 STEINZEUG PORZELLAN U AE WAREN	3006	690	165			
	19 GLASWAREN	3403	90	21			
	20 MESSERSCHMIEDEWAREN	14	29	7			
	21 WERKZEUGE LANDWIRTSCH GERAETE	451	85	20			
	22 SONSTIGE EISENWAREN	49256	5773	1373			
	23 WAREN A KUPFER U KUPFERLEGIER	1	1				
	25 SONST WAREN A UNEDLEN METALLEN	77	28	7			
	26 WERKZEUGMASCHINEN WALZWERKSANL	1713	1136	272			
	27 TEXTIL LEDERINDUSTRIEMASCHINEN	16	3				
	28 LANDMASCHINEN U ACKERSCHLEPPER	1431	844	201			
	30 KRAFTMASCHINEN	949	724	174			
	31 PUMPEN DRUCKLUFTMASCHINEN	1306	1178	279			
	32 FOERDERMITTEL	2301	701	169			
	33 PAPIER UND DRUCKMASCHINEN	24	20	4			
	39 NAHRUNGSMITTELINDUSTRIEMASCHIN	81	64	16			
	36 SONSTIGE MASCHINEN	4107	1288	316			
	38 KRAFTFAHRZEUGE LUFTFAHRZEUGE	1876	432	105			
	40 SONSTIGE FAHRZEUGE	18574	2852	681			
	41 ELEKTROTECHNISCHE ERZEUGNISSE	2739	1591	378			
	43 FEINMECHAN U OPTISCHE ERZEUGN	20	70	17			
	44 WACHSWAREN UND SEIFEN	16	5	1			
	45 WAREN AUS KUNSTSTOFFEN	280	160	39			
	49 PHARMAZEUTISCHE ERZEUGNISSE	46	41	10			
	51 SONSTIGE CHEMISCHE ERZEUGNISSE	237	37	9			
	54 SONSTIGE ENDERZEUGNISSE	8304	9374	2233			
	ZUSAMMEN	103069	31156	7448 •			
III	01 RUECKWAREN	4100	1153	275			
	02 ERSATZLIEFERUNGEN	44	9	2			
	<u>INSGESAMT</u>	9971939	203771	48559			
	DARUNTER						
	EIGENVEREDELUNG	8794	371	89			
	LOHNVEREDELUNG	4681	1475	356			
	PASSIVE VEREDELUNG	18400	2908	694			
	A U S F U H R						
IA	LEBENDE TIERE						
	01 PFERDE	ST 4	7	2			
	02 RINDVIEH	1) 1271	329	80			
	ZUSAMMEN	1271	336	82 •			
IB	NAHRUNGSMITTEL TIER URSPR						
	01 MILCH	29	8	2			
	03 KAESE	68	24	6			
	05 DAERME	19	37	9			
	06 FISCH E UND FISCHZUBEREITUNGEN	7717	1476	352			
	09 EIER EIWEISS EIGELB		1				
	ZUSAMMEN	7833	1546	369 •			
IC	NAHRUNGSMITTEL PFL URSPR						
	01 WEIZEN	139	13	3			
	03 GERSTE	86	7	2			
	04 HAFER	92	6	1			
	05 MAIS	14	1				
	08 MUELLEREIERZEUGNISSE	27	7	1			
	10 NICHTOELHALTIGE SAEMEREIEN	120	148	33			
	11 HUELSENFRUECHTE ZUR ERNAEHRUNG	83	35	8			
	14 KARTOFFELN	12702	473	113			
	16 GEMUESE SONST KUECHENGEWAECHSE	950	40	9			
	17 OBST AUSSER SUEDFRUECHTEN	364	19	4			
	19 GEMUESE OBSTKONSERV FRUCHTSAFT	149	41	11			
	21 KAKAOERZEUGNISSE	260	171	41			
	22 GEWUERZE	46	21	4			
	23 ZUCKER	9	7	1			
	25 PFLANZL OELE U FETTE Z ERNAEHR	92	17	4			
	27 OELKUCHEN	1784	65	15			
	29 SONST ABFALLERZEUGN VIEHFUETT	1329	35	9			
	31 SONST PFLANZL NAHRUNGSMITTEL	42829	876	208			
	32 LEB PFLANZEN ZIERGAERT ERZEUGN	485	109	27			
	ZUSAMMEN	61162	2087	494 •			
ID	GENUSSMITTEL						
	01 HOPFEN	333	404	96			
	02 KAFFEE	92	49	11			
	04 ROHTABAK	352	186	44			
	05 TABAKERZEUGNISSE	98	58	14			
	06 BIER	5442	112	28			
	07 BRANNTWEIN	244	46	10			
	08 WEIN	7339	717	171			
	ZUSAMMEN	13900	1572	374 •			
II	ROHSTOFFE						
	04 BAUMWOLLE REISSBAUMWOLLE ABF	3	1				
	05 FLACHS HANF JUTE UND DGL	95	16	4			
	06 ABF V GESPINSTWAREN LUMPEN	1015	43	11			
	09 BETTFEDERN	3	4	1			
	11 BAU UND NUTZHOZ RUNDHOZ	91755	1370	326			
	13 KAUTSCHUK GUTTAPERCHA BALATA	7	1				
	15 OELFRUECHTE FUER TECHN OELE	6	3	1			

1) 215 Stück.

noch: Ein- und Ausfuhr (Spezialhandel) nach Herstellungs- und Verbrauchsländern

Nr. der Warengruppe bzw. -untergruppe	Warenbenennung	Januar/März 1959			dz - 100 kg	1000 DM	1000 #	
		dz - 100 kg	1000 DM	1000 #				
IIA	16 STEINKOEHLE EINSCHL PRESSKOEHLE	2005710	16822	4005				
	17 BRAUNKOEHLE EINSCHL PRESSKOEHLE	264630	1368	326				
	19 EISENERZE	35667	310	74				
	20 ABBRAENDE SCHLACKEN FE MN HALT	91922	625	149				
	21 MANGANERZE	200	7	2				
	25 CHROMERZE	398	9	2				
	29 BAUXIT KRYOLITH	400	8	2				
	30 SPEISE UND INDUSTRIESALZ	35	3					
	32 SONSTIGE STEINE UND ERDEN	659493	2822	679				
	34 SONST ROHSTOFFE F CHEM ERZEUGN	493	17	4				
	36 PFLANZL FLECHT U POLSTERSTOFFE	1245	308	73				
	38 SONST ROHSTOFFE AUCH ABFAELLE	20932	242	59				
		ZUSAMMEN	3174009	23979	5718*			
IIB	HALBWAREN							
	01 ROHSEIDE UND SEIDENGESPINSTE		3	1				
	02 REYON SYNTHET FAEDEN AUCH GEZW		12	5				
	03 GESPINSTE A ZELLWOLLE SYNTH FASER	165	82	19				
	04 GESPINSTE WOLLE U AND TIERHAAR	14	25	6				
	05 GESPINSTE AUS BAUMWOLLE	12	14	3				
	06 GESPINSTE A FLACHS HANF JUTE	1	2					
	07 BAU UND NUTZHOELZ SCHNITTHOLZ	9440	336	80				
	08 HOLZMASSE ZELLSTOFF	5	1					
	09 KAUTSCHUK BEARBEITET	287	140	34				
	10 GLASMASSE ROHGLAS	202	10	2				
	11 ZEMENT	9744	60	14				
	12 SONST MINERALISCHE BAUSTOFFE	120740	2160	516				
	13 ROHEISEN	92828	2809	667				
	14 ALTEISEN SCHROTT	156895	1344	319				
	15 FERROLEGIERUNGEN		35	2				
	16 EISENHALBZEUG	151235	5634	1343				
	17 ALUMINIUM ROH AUCH LEGIERUNGEN	15	3	1				
	18 KUPFER ROH AUCH LEGIERUNGEN	653	176	42				
	20 BLEI ROH AUCH LEGIERUNGEN	22	2	1				
	21 ZINN ROH AUCH LEGIERUNGEN	30	27	6				
	22 ZINK ROH AUCH LEGIERUNGEN	3194	264	64				
	23 SONST UNEDLE METALLE ROH	50	13	3				
	24 FETTSAEUREN PARAFFIN VASELIN	54	23	7				
	25 SONST TECHNISCHE FETTE U OELE	245	32	7				
	26 KOKS	421380	4364	1040				
	27 RUECKST D ERDOEL U TEERDESTILL	167	11	4				
	28 KRAFTSTOFFE UND SCHMIEHOELE	1258	64	15				
	29 TEER U TEERDESTILL ERZEUGNISSE	831	21	4				
	33 STICKSTOFF A N G DUENGEMITTEL	6890	188	44				
	35 SONSTIGE CHEMISCHE HALBWAREN	23155	310	69				
	38 SONSTIGE HALBWAREN	1163	31	8				
		ZUSAMMEN	1000722	18180	4326*			
	IICA	VORERZEUGNISSE						
		01 GEWEBE A SEIDE REYON SYNTH FAD	182	310	73			
		02 GEWEBE A ZELLWOLLE SYNTH FASER	311	376	92			
		03 GEWEBE A WOLLE U AND TIERHAAR	870	1003	241			
		04 GEWEBE AUS BAUMWOLLE	678	882	208			
05 GEWEBE AUS FLACHS HANF JUTE		404	143	34				
06 LEDER		51	24	5				
07 FELLE ZU PELZWERK BEARBEITET			6	1				
08 PAPIER UND PAPPE		1349	179	42				
09 FURNIERE SPERRHOELZ FASSHOLZ		4055	386	91				
10 STEINZEUG TON PORZELLANERZEUGN		4077	296	73				
11 GLAS		1190	114	27				
12 KUNSTSTOFFE		6455	1176	286				
13 TEERFARBSTOFFE		8	9	2				
14 SONST FARBSTOFFE FARBEN LACKE		3743	637	149				
15 DEXTRINE GELATINE UND LEIME		1442	176	41				
16 SPRENGSTOFFE SCHIESSBED ZUENDW		409	895	214				
17 SONST CHEMISCHE VORERZEUGNISSE		7607	893	221				
18 GUSSROEHREN		22	4					
19 STAHLROEHREN		4028	813	196				
20 STAB UND FORMEISEN		28578	1598	384				
21 BLECH AUS EISEN		11386	1013	241				
22 DRAHT AUS EISEN		7677	583	135				
23 EISENBAHNOBERBAUMATERIAL		8839	606	145				
24 SCHMIEDEB GUSS SCHMIEDESTUECKE		2725	467	112				
25 STANGEN BLECHE USW KUPFER		3191	1249	298				
26 STANGEN BLECHE USW ALUMINIUM		238	136	32				
27 STANGEN BLECHE USW AND UNEDL M		1650	322	75				
28 STANGEN BLECHE USW EDELMETALLE		5	26	7				
31 SONSTIGE VORERZEUGNISSE		3730	381	91				
		ZUSAMMEN	104900	14703	3516*			
IICB	ENDERZEUGNISSE							
	01 STRICKWAREN SEIDE CHEMIEFASERN	26	158	39				
	02 STRICKWAREN WOLLE U AND TIERH	9	33	7				
	03 STRICKWAREN AUS BAUMWOLLE	82	136	34				
	04 SONST KLEIDUNG SEIDE CHEMIEFAS	19	75	20				
	05 SONST KLEIDUNG WOLLE AND TIERH	9	54	13				
	06 SONST KLEIDUNG AUS BAUMWOLLE	384	199	47				
	07 SONST KLEIDUNG FLACHS HANF USW	27	51	13				
	08 HUETE		17	2				
	09 SONSTIGE SPINNSTOFFWAREN	482	317	77				
	11 SCHUHE AUS LEDER	98	310	73				
	12 ANDERE LEDERWAREN	148	285	67				
	13 PAPIERWAREN	7598	1876	448				
	14 BUECHER KARTEN NOTEN BILDER	14811	5324	1266				
	15 HOLZWAREN	8474	2424	577				
	16 KAUTSCHUKWAREN	1581	886	206				
	17 STEINWAREN	30401	905	214				
	18 STEINZEUG PORZELLAN U AE WAREN	2435	754	182				
	19 GLASWAREN	1593	478	112				
	20 MESSERSCHMIEDEWAREN	61	143	34				
	21 WERKZEUGE LANDWIRTSCH GERAETE	474	434	108				
	22 SONSTIGE EISENWAREN	34314	7437	1775				
	23 WAREN A KUPFER U KUPFERLEGIER	327	223	53				
	24 EDELMETALLW VERGOLD VERSILB W	33	131	29				
	25 SONST WAREN A UNEDLEN METALLEN	1406	1119	264				

noch: Ein- und Ausfuhr (Spezialhandel) nach Herstellungs- und Verbrauchsländern

Nr. der Warengruppe bzw. -untergruppe	Warenbenennung	Januar/März 1959			dz - 100 kg	1000 DM	1000 •
		dz - 100 kg	1000 DM	1000 •			
IICB	26 WERKZEUGMASCHINEN WALZWERKSANL	18283	6971	1660			
	27 TEXTIL LEDERINDUSTRIEMASCHINEN	641	701	172			
	28 LANDMASCHINEN U ACKERSCHLEPPER	2597	1382	331			
	30 KRAFTMASCHINEN	1911	2112	502			
	31 PUMPEN DRUCKLUFTMASCHINEN	3317	2753	657			
	32 FOERDERMITTEL	16996	7324	1745			
	33 PAPIER UND DRUCKMASCHINEN	879	608	144			
	34 BUEROMASCHINEN	274	1131	267			
	35 NAHRUNGSMITTELINDUSTRIEMASCHIN	1625	1287	311			
	36 SONSTIGE MASCHINEN	25204	14166	3373			
	37 WASSERFAHRZEUGE	1	1				
	38 KRAFTFAHRZEUGE LUFTFAHRZEUGE	4964	2818	670			
	39 FAHRRADER	105	56	13			
	40 SONSTIGE FAHRZEUGE	4045	822	198			
	41 ELEKTROTECHNISCHE ERZEUGNISSE	19803	17360	4144			
	42 UHREN	52	106	22			
	43 FEINMECHAN U OPTISCHE ERZEUGN	673	1596	385			
	44 WACHSWAREN UND SEIFEN	1051	297	69			
	45 WAREN AUS KUNSTSTOFFEN	261	332	75			
	46 SPIELFILME BEL FILME PLATTEN	44	326	77			
	47 PHOTOCHEMISCHE ERZEUGNISSE	58	93	23			
	48 BLEISTIFTE U CHEM BUEROBEDARF	116	108	25			
	49 PHARMAZEUTISCHE ERZEUGNISSE	800	703	167			
	50 KOSMETISCHE ERZEUGNISSE	939	602	145			
	51 SONSTIGE CHEMISCHE ERZEUGNISSE	7731	977	233			
	52 MUSIKINSTRUMENTE	26	52	9			
	53 KINDERSPIELZEUG CHRISTBAUMSCHM	54	28	7			
	54 SONSTIGE ENDERZEUGNISSE	11303	2860	686			
	ZUSAMMEN	228544	91341	21770*			
III	01 RUECKWAREN	695	120	29			
	02 ERSATZLIEFERUNGEN	1452	375	90			
	<u>INSGESAMT</u>	4594488	154239	36768			
	DARUNTER						
	EIGENVEREDELUNG	4759	1747	418			
	LOHNVEREDELUNG	5996	2448	571			
	PASSIVE VEREDELUNG	2965	724	173			
	<u>ALBANIEN</u>						
	E I N F U H R						
IIB	07 HALBWAREN			*			
	BAU UND NUTZHOZ SCHNITTHOLZ	10	4	1			
	ZUSAMMEN	10	4	1*			
IICB	14 ENDERZEUGNISSE						
	BUECHER KARTEN NOTEN BILDER		1				
	ZUSAMMEN		1	*			
	<u>INSGESAMT</u>	10	5	1			
	A U S F U H R						
IIA	34 ROHSTOFFE			*			
	SONST ROHSTOFFE F CHEM ERZEUGN		5	1			
	ZUSAMMEN		5	1*			
IICA	12 VORERZEUGNISSE						
	KUNSTSTOFFE	480	60	15			
	SONST CHEMISCHE VORERZEUGNISSE	30	4	1			
	ZUSAMMEN	510	64	16*			
IICB	20 ENDERZEUGNISSE						
	MESSERSCHMIEDEWAREN	3	20	5			
	FEINMECHAN U OPTISCHE ERZEUGN	1	29	7			
	PHARMAZEUTISCHE ERZEUGNISSE	5	20	5			
	ZUSAMMEN	9	69	17*			
	<u>INSGESAMT</u>	519	138	34			
	<u>BELGIEN LUXEMBURG</u>						
	E I N F U H R						
IA	01 LEBENDE TIERE			*			
	02 PFERDE	ST 2	7	1			
	03 RINDVIEH	1) 810	121	29			
	04 SCHWEINE	2) 15015	3178	757			
	SONSTIGE LEBENDE TIERE	66	25	7			
	ZUSAMMEN	15891	3331	794*			
IB	01 NAHRUNGSMITTEL TIER URSPR						
	03 MILCH	5692	889	212			
	04 KAESE	103	28	6			
	05 FLEISCH UND FLEISCHWAREN	14970	3078	734			
	06 DAERME	3373	674	161			
	07 FISCH UND FISCHZUBEREITUNGEN	10017	555	134			
	08 SCHMALZ TALG TIER OELE FETTE	1411	154	37			
	09 EIER EIWEISS EIGELB	13068	2751	655			
	10 FISCHMEHL UND DGL	2379	164	40			
	ZUSAMMEN	51013	8293	1979*			
IC	01 NAHRUNGSMITTEL PFL URSPR						
	09 WEIZEN	32473	925	219			
	10 MALZ	51216	2976	709			
	11 NICHTOELHALTIGE SAEMEREIEN	2112	626	148			
	12 HUELSENFRUECHTE ZUR ERNAEHRUNG	10329	631	150			
	13 HUELSENFR ZUR VIEHFUETTERUNG	983	45	10			
	14 GRUEN UND RAUHFUTTER	347	9	2			
	15 KARTOFFELN	360	8	2			
	16 ANDERE HACKFRUECHTE	133171	779	185			
	17 GEMUESE SONST KUECHENGEWAECHSE	24294	1773	422			
	18 OBST AUSSER SUEDFRUECHTEN	16854	505	120			
	19 SUEDFRUECHTE	20	2	1			
	20 GEMUESE OBSTKONSERV FRUCHTSAFT	15597	1253	298			
	21 KAKAOERZEUGNISSE	529	162	39			
	22 ZUCKER	17562	736	174			

1) 839 Stück.- 2) 13 726 Stück.

noch: Ein- und Ausfuhr (Spezialhandel) nach Herstellungs- und Verbrauchsländern

Nr. der Warengruppe bzw. -untergruppe	Warenbenennung	Januar/März 1959			dz - 100 kg	1000 DM	1000 #
		dz - 100 kg	1000 DM	1000 #			
1C	24 OELFRUECHTE ZUR ERNAEHRUNG	2307	148	34			
	25 PFLANZL OELE U FETTE Z ERNAEHR	283	53	12			
	27 OELKUCHEN	76998	2739	652			
	29 SONST ABFALLERZEUGN VIEHFUETT	10643	113	27			
	31 SONST PFLANZL NAHRUNGSMITTEL	6230	553	132			
32 LEB PFLANZEN ZIERGAERT ERZEUGN	9653	2762	655				
	ZUSAMMEN	411961	16798	3991*			
1D	GENUSSMITTEL						
	01 HOPFEN	433	347	83			
	02 KAFFEE	21	16	4			
	05 TABAKERZEUGNISSE	5	4	1			
	06 BIER	3822	80	20			
	ZUSAMMEN	4281	447	108*			
1IA	ROHSTOFFE						
	02 ZELLWOLLE SYNTHET FASERN U ABF	544	310	74			
	03 WOLLE AND TIERHAARE REISSWOLLE	22892	16363	3896			
	04 BAUMWOLLE REISSBAUMWOLLE ABF	2151	174	42			
	05 FLACHS HANF JUTE UND DGL	16303	2415	577			
	06 ABF V GESPINSTWAREN LUMPEN	8205	282	67			
	07 FELLE ZU PELZWERK ROH	150	116	28			
	08 ANDERE FELLE UND HAEUTE	6663	1061	254			
	09 BETTFEDERN	552	91	22			
	10 HOLZ ZU HOLZMASSE	7708	59	16			
	11 BAU UND NUTZHOZ RUNDHOZ	150680	2545	607			
	12 PFLANZL STOFFE Z FAERB OD GERB	836	20	5			
	13 KAUTSCHUK GUTTAPERCHA BALATA	605	13	4			
	14 ROHGUMMEN SCHELLACK BALSAME	5	1				
	15 OELFRUECHTE FUER TECHN OELE	7758	485	116			
	16 STEINKOEHLE EINSCHL PRESSKOEHE	400670	2461	586			
	18 ERDOEL ROH UND GETOPPT	140954	1700	405			
	20 ABBRAENDE SCHLACKEN FE MN HALT	1290494	1214	291			
	22 KUPFERERZE UND KIESABBRAENDE	529774	2451	584			
	24 ZINKERZE	20314	589	141			
28 SONSTIGE ERZE UND METALLASCHEN	10893	705	169				
32 SONSTIGE STEINE UND ERDEN	468915	1468	348				
33 ROHPHOSPHATE	250	7	2				
34 SONST ROHSTOFFE F CHEM ERZEUGN	6781	160	37				
36 PFLANZL FLECHT U POLSTERSTOFFE	4005	115	28				
38 SONST ROHSTOFFE AUCH ABFAELLE	54637	10076	2399				
	ZUSAMMEN	3152739	44881	10698*			
1IB	HALBWAREN						
	02 REYON SYNTHET FAEDEN AUCH GEZW	4209	2526	601			
	03 GESPINSTE A ZELLW SYNTH FASER	15	14	3			
	04 GESPINSTE WOLLE U AND TIERHAAR	9154	11288	2691			
	05 GESPINSTE AUS BAUMWOLLE	2923	1054	251			
	06 GESPINSTE A FLACHS HANF JUTE	11101	2855	685			
	07 BAU UND NUTZHOZ SCHNITTHOZ	10789	466	110			
	08 HOLZMASSE ZELLSTOFF	929	7	1			
	09 KAUTSCHUK BEARBEITET	27	8	2			
	11 ZEMENT	235	4	1			
	12 SONST MINERALISCHE BAUSTOFFE	10253	176	44			
	13 ROHEISEN	58470	1440	343			
	14 ALTEISEN SCHROTT	76278	1286	306			
	15 FERROLEGIERUNGEN	4700	307	73			
	16 EISENHALBZEUG	172359	6064	1443			
	17 ALUMINIUM ROH AUCH LEGIERUNGEN	3840	597	143			
	18 KUPFER ROH AUCH LEGIERUNGEN	69125	17959	4279			
	19 NICKEL ROH AUCH LEGIERUNGEN	118	36	9			
	20 BLEI ROH AUCH LEGIERUNGEN	8320	743	178			
	21 ZINN ROH AUCH LEGIERUNGEN	2670	2177	518			
22 ZINK ROH AUCH LEGIERUNGEN	88678	7793	1856				
23 SONST UNEDLE METALLE ROH	1586	2343	557				
24 FETTSAEUREN PARAFFIN VASELIN	27	3	1				
25 SONST TECHNISCHE FETTE U OELE	18728	1524	362				
26 KOKS	4790	21	5				
27 RUECKST D ERDOEL U TEERDESTILL	73205	885	211				
28 KRAFTSTOFFE UND SCHMIEROELE	628163	5679	1354				
29 TEER U TEERDESTILL ERZEUGNISSE	11705	231	57				
31 THOMASPHOSPHATMEHL	1244223	8240	1961				
35 SONSTIGE CHEMISCHE HALBWAREN	340417	5985	1423				
37 GOLD FUER GEWERBLICHE ZWECKE	2	617	146				
38 SONSTIGE HALBWAREN	4514	4025	958				
	ZUSAMMEN	2861553	86353	20572*			
1ICA	VORERZEUGNISSE						
	01 GEWEBE A SEIDE REYON SYNTH FAD	341	510	118			
	02 GEWEBE A ZELLWOLLE SYNTH FASER	2576	2398	572			
	03 GEWEBE A WOLLE U AND TIERHAAR	11301	16258	3869			
	04 GEWEBE AUS BAUMWOLLE	6003	4012	959			
	05 GEWEBE AUS FLACHS HANF JUTE	12311	3847	913			
	06 LEDER	883	2094	501			
	07 FELLE ZU PELZWERK BEARBEITET	13	156	39			
	08 PAPIER UND PAPPE	51953	3780	902			
	09 FURNIERE SPERRHOZ FASSHOZ	41660	2067	495			
	10 STEINZEUG TON PORZELLANERZEUGN	2051	778	187			
	11 GLAS	34440	1786	429			
	12 KUNSTSTOFFE	9643	4092	976			
	13 TEERFARBSTOFFE	61	60	14			
	14 SONST FARBSTOFFE FARBEN LACKE	3242	265	64			
	15 DEXTRINE GELATINE UND LEIME	616	293	69			
	16 SPRENGSTOFFE SCHIESSBED ZUENDW	480	496	119			
	17 SONST CHEMISCHE VORERZEUGNISSE	17175	2633	632			
	19 STAHLROEHRN	1368	95	20			
	20 STAB UND FORMEISEN	862253	34720	8268			
21 BLECH AUS EISEN	654229	40432	9634				
22 DRAHT AUS EISEN	240877	9785	2329				
23 EISENBAHNOBERBAUMATERIAL	4779	177	43				
24 SCHMIEDEB GUSS SCHMIEDESTUECKE	971	140	34				
25 STANGEN BLECHE USW KUPFER	971	296	72				
26 STANGEN BLECHE USW ALUMINIUM	516	193	47				
27 STANGEN BLECHE USW AND UNEDL M	9825	1241	297				

noch: Ein- und Ausfuhr (Spezialhandel) nach Herstellungs- und Verbrauchsländern

Nr. der Warengruppe bzw. -untergruppe	Warenbenennung	Januar/März 1959			dz - 100 kg	1000 DM	1000 *
		dz - 100 kg	1000 DM	1000 *			
IICA 31	SONSTIGE VORERZEUGNISSE	10119	5865	1398			
	ZUSAMMEN	1980657	138466	33000*			
IICB	ENDERZEUGNISSE						
01	STRICKWAREN SEIDE CHEMIEFASERN	11	72	18			
02	STRICKWAREN WOLLE U AND TIERH	75	340	80			
03	STRICKWAREN AUS BAUMWOLLE	14	42	11			
04	SONST KLEIDUNG SEIDE CHEMIEFAS	111	470	112			
05	SONST KLEIDUNG WOLLE AND TIERH	40	122	28			
06	SONST KLEIDUNG AUS BAUMWOLLE	575	903	215			
07	SONST KLEIDUNG FLACHS HANF USW	156	228	59			
08	HUETE	143	424	104			
09	SONSTIGE SPINNSTOFFWAREN	506	244	57			
10	PELZWAREN	1	2	1			
11	SCHUHE AUS LEDER	83	312	75			
12	ANDERE LEDERWAREN	147	599	139			
13	PAPIERWAREN	693	130	30			
14	BUECHER KARTEN NOTEN BILDER	64	235	56			
15	HOLZWAREN	1486	287	70			
16	KAUTSCHUKWAREN	2593	1021	244			
17	STEINWAREN	993	53	14			
18	STEINZEUG PORZELLAN U AE WAREN	1823	325	78			
19	GLASWAREN	12742	749	177			
20	MESSERSCHMIEDEWAREN	3	3	1			
21	WERKZEUGE LANDWIRTSCH GERAETE	1468	352	77			
22	SONSTIGE EISENWAREN	12191	2080	490			
23	WAREN A KUPFER U KUPFERLEGIER	32	32	7			
24	EDELMETALLV VERGOLD VERSILB W	1	42	12			
25	SONST WAREN A UNEOLEN METALLEN	981	402	95			
26	WERKZEUGMASCHINEN WALZWERKSANL	8444	3418	811			
27	TEXTIL LEDERINDUSTRIEMASCHINEN	3463	2398	573			
28	LANDMASCHINEN U ACKERSCHLEPPER	774	708	168			
30	KRAFTMASCHINEN	834	675	160			
31	PUMPEN DRUCKLUFTMASCHINEN	1245	789	188			
32	FOERDERMITTEL	1016	340	82			
33	PAPIER UND DRUCKMASCHINEN	637	132	33			
34	BUEROMASCHINEN	44	200	47			
35	NAHRUNGSMITTELINDUSTRIEMASCHIN	411	203	48			
36	SONSTIGE MASCHINEN	9385	4305	1021			
37	WASSERFAHRZEUGE	73	398	95			
38	KRAFTFAHRZEUGE LUFTFAHRZEUGE	3184	1274	305			
39	FAHRRAEUER	17	9	3			
40	SONSTIGE FAHRZEUGE	658	108	28			
41	ELEKTROTECHNISCHE ERZEUGNISSE	4609	3242	767			
42	UHREN	1	2				
43	FEINMECHAN U OPTISCHE ERZEUGN	188	381	81			
44	WACHSWAREN UND SEIFEN	103	34	8			
45	WAREN AUS KUNSTSTOFFEN	227	245	60			
46	SPIELFILME BEL FILME PLATTEN	3	49	12			
47	PHOTOCHEMISCHE ERZEUGNISSE	3577	5602	1336			
48	BLEISTIFTE U CHEM BUEROBEDARF	53	30	7			
49	PHARMAZEUTISCHE ERZEUGNISSE	160	166	40			
50	KOSMETISCHE ERZEUGNISSE	163	135	32			
51	SONSTIGE CHEMISCHE ERZEUGNISSE	2581	716	171			
52	MUSIKINSTRUMENTE		1				
53	KINDERSPIELZEUG CHRISTBAUMSCHM	3	4				
54	SONSTIGE ENDERZEUGNISSE	3159	6144	1461			
	ZUSAMMEN	81873	41177	9787*			
III							
01	RUECKWAREN	20348	5215	1242			
02	ERSATZLIEFERUNGEN	128	63	14			
	<u>INSGESAMT</u>	8580444	345027	82185			
	DARUNTER						
	EIGENVEREDELUNG	253541	14620	3488			
	LOHNVEREDELUNG	7252	2761	646			
	PASSIVE VEREDELUNG	5928	6719	1599			
	<u>A U S F U H R</u>						
IA	LEBENDE TIERE						
01	PFERDE	ST 583	494	118			
02	RINDVIEH	1)	10	3			
04	SONSTIGE LEBENDE TIERE		33	27			
	ZUSAMMEN		43	524			125*
IB	NAHRUNGSMITTEL TIER URSPR						
01	MILCH	15	2	1			
03	KAESE	2598	870	209			
04	FLEISCH UND FLEISCHWAREN	1224	72	18			
05	DAERME	1151	91	22			
06	FISCHE UND FISCHZUBEREITUNGEN	11837	1412	339			
08	SCHMALZ TALG TIER OELE FETTE	608	72	19			
09	EIER EIWEISS EIGELB	116	21	4			
10	HONIG	11	4	1			
	ZUSAMMEN	17560	2544	613*			
IC	NAHRUNGSMITTEL PFL URSPR						
01	WEIZEN	3361	228	54			
02	ROGGEN	59590	1297	309			
03	GERSTE	18	1				
04	HAFER	439	26	6			
08	MUELLEREIERZEUGNISSE	36494	770	184			
09	MALZ	34	3	1			
10	NICHTOELHALTIGE SAEMEREIEN	1588	449	106			
11	HUELSENFRUECHTE ZUR ERNAEHRUNG	11	3				
12	HUELSENFR ZUR VIEHFUETTERUNG	11	2				
13	GRUEN UND RAUHFUTTER	3909	17	4			
14	KARTOFFELN	2630	93	22			
16	GEMUESE SONST KUECHENGEMAECHSE	2	1				
17	OBST AUSSER SUEDFRUECHTEN	1	1				
18	SUEDFRUECHTE	6	4	1			
19	GEMUESE OBSTKONSERV FRUCHTSAFT	714	120	28			
21	KAKAOERZEUGNISSE	413	237	58			

1) 2 Stück.

noch: Ein- und Ausfuhr (Spezialhandel) nach Herstellungs- und Verbrauchsländern

Nr. der Warengruppe bzw. -untergruppe	Warenbenennung	Januar/März 1959			dz - 100 kg	1000 DM	1000 *	
		dz - 100 kg	1000 DM	1000 *				
1 C	22 GEWUERZE	127	78	20				
	23 ZUCKER	96	23	5				
	24 OELFRUECHTE ZUR ERNAEHRUNG	6	2					
	25 PFLANZL OELE U FETTE Z ERNAEHR	141	31	7				
	26 MARGARINE U AEHNL SPEISEFETTE	181	41	9				
	27 OELKUCHEN	29337	973	232				
	28 KLEIE	17250	371	89				
	29 SONST ABFALLERZEUGN VIEHFUETT	7387	138	35				
	31 SONST PFLANZL NAHRUNGSMITTEL	28799	987	243				
	32 LEB PFLANZEN ZIERGAERT ERZEUGN	213	40	10				
		ZUSAMMEN	192758	5936	1423*			
	1 D	GENUSSMITTEL						
01 HOPFEN		857	984	234				
02 KAFFEE		19	6	1				
03 TEE		6	4	1				
05 TABAKERZEUGNISSE		84	112	26				
06 BIER		62614	2200	524				
07 BRANNTWEIN		319	95	25				
08 WEIN		1480	246	58				
	ZUSAMMEN	65379	3647	869*				
1 I A	ROHSTOFFE							
	02 ZELLWOLLE SYNTHET FASERN U ABF	5178	2637	629				
	03 WOLLE AND TIERHAARE REISSWOLLE	10300	2840	675				
	04 BAUMWOLLE REISSBAUMWOLLE ABF	8313	930	223				
	05 FLACHS HANF JUTE UND OGL	407	25	5				
	06 ABF V GESPINSTWAREN LUMPEN	4640	253	60				
	07 FELLE ZU PELZWERK ROH	584	358	85				
	08 ANDERE FELLE UNU HAUTE	3358	740	176				
	09 BETTFEDERN	81	118	27				
	11 BAU UND NUTZHOLZ RUNDHOLZ	496	15	4				
	12 PFLANZL STOFFE Z FAERB OD GERB	15	1					
	13 KAUTSCHUK GUTTAPERCHA BALATA	156	20	5				
	14 ROHGUMMEN SCHELLACK BALSAME	24	10	4				
	16 STEINKOEHLE EINSCHL PRESSKOEHL	7205650	53317	12696				
	17 BRAUNKOEHLE EINSCHL PRESSKOEHL	653500	2776	660				
	19 EISENERZE	2110	18	5				
	20 ABHRAENDE SCHLACKEN FE MN HALT	19850	103	25				
	24 ZINKERZE	32913	638	152				
	25 CHROMERZE	350	8	2				
28 SONSTIGE ERZE UND METALLASCHEN	49930	747	177					
30 SPEISE UND INDUSTRIESALZ	873807	1380	330					
31 KALIROHSALZE	68730	316	75					
32 SONSTIGE STEINE UND ERDEN	2330037	2911	696					
34 SONST ROHSTOFFE F CHEM ERZEUGN	64436	564	133					
38 PFLANZL FLECHT U POLSTERSTOFFE	120	45	10					
39 SONST ROHSTOFFE AUCH ABFAELLE	44335	608	140					
	ZUSAMMEN	11379320	71378	16994*				
1 I B	HALBWAREN							
	01 ROHSEIDE UND SEIDENGESPINSTE	78	424	102				
	02 REYON SYNTHET FAEDEN AUCH GEZW	1193	1021	241				
	03 GESPINSTE A ZELLWOLLE SYNTH FASER	73	127	29				
	04 GESPINSTE WOLLE U AND TIERHAAR	73	118	27				
	05 GESPINSTE AUS BAUMWOLLE	214	245	58				
	06 GESPINSTE A FLACHS HANF JUTE	347	141	33				
	07 BAU UND NUTZHOLZ SCHNITTHOLZ	1719	58	13				
	08 HOLZMASSE ZELLSTOFF	11098	653	156				
	09 KAUTSCHUK BEARBEITET	3914	1188	285				
	10 GLASMASSE ROHGLAS	884	132	31				
	11 ZEMENT	2853	56	13				
	12 SONST MINERALISCHE BAUSTOFFE	173952	2780	662				
	13 ROHEISEN	177031	3904	929				
	14 ALTEISEN SCHROTT	78128	778	185				
	15 FERROLEGIERUNGEN	1535	324	77				
	16 EISENHALBZEUG	77203	3119	743				
	17 ALUMINIUM ROH AUCH LEGIERUNGEN	420	115	28				
	18 KUPFER ROH AUCH LEGIERUNGEN	1572	412	98				
	19 NICKEL ROH AUCH LEGIERUNGEN	49	57	15				
	20 BLEI ROH AUCH LEGIERUNGEN	2510	209	50				
	21 ZINN ROH AUCH LEGIERUNGEN	2	2					
	23 SONST UNEDLE METALLE ROH	35	147	36				
	24 FETTSAEUREN PARAFFIN VASELIN	13923	1069	257				
	25 SONST TECHNISCHE FETTE U OELE	230	16	4				
	26 KOKS	7499840	71821	17099				
	27 RUECKST D ERDOEL U TEERDESTILL	3923	105	26				
	28 KRAFTSTOFFE UND SCHMIEROELE	423952	6277	1494				
	29 TEER U TEERDESTILL ERZEUGNISSE	10460	412	98				
	30 AUFBEREITETE KALIDUENGEMITTEL	98099	1248	297				
	33 STICKSTOFF A N G DUENGEMITTEL	47433	1196	283				
	35 SONSTIGE CHEMISCHE HALBWAREN	119769	4378	1037				
	38 SONSTIGE HALBWAREN	16628	1991	475				
	ZUSAMMEN	8769137	104525	24881*				
1 I C A	VORERZEUGNISSE							
	01 GEWEBE A SEIDE REYON SYNTH FAD	826	2470	596				
	02 GEWEBE A ZELLWOLLE SYNTH FASER	1690	2235	536				
	03 GEWEBE A WOLLE U AND TIERHAAR	2253	3856	919				
	04 GEWEBE AUS BAUMWOLLE	3026	5066	1204				
	05 GEWEBE AUS FLACHS HANF JUTE	1361	752	182				
	06 LEDER	2055	1148	271				
	07 FELLE ZU PELZWERK BEARBEITET	21	598	143				
	08 PAPIER UND PAPPE	13572	2307	550				
	09 FURNIERE SPERRHOLZ FASSHOLZ	14362	1429	337				
	10 STEINZEUG TON PORZELLANERZEUGN	9850	679	165				
	11 CLAS	3061	528	128				
	12 KUNSTSTOFFE	44146	9564	2282				
	13 TEERFARBSTOFFE	2805	3468	826				
	14 SONST FARBSTOFFE FARBEN LACKE	15895	2980	713				
	15 DEXTRINE GELATINE UND LEIME	10824	1611	385				
	16 SPRENGSTOFFE SCHIESSBED ZUENDW	833	694	168				
	17 SONST CHEMISCHE VORERZEUGNISSE	96458	10507	2495				
	18 GUSSROEHRN	3023	230	56				
19 STAHLROEHRN	15766	2098	499					

noch: Ein- und Ausfuhr (Spezialhandel) nach Herstellungs- und Verbrauchsländern

Nr. der Warengruppe bzw. -untergruppe	Warenbenennung	Januar/März 1959			dz - 100 kg	1000 DM	1000 *
		dz - 100 kg	1000 DM	1000 *			
IICA	20 STAB UND FORMEISEN	45956	3727	894			
	21 BLECH AUS EISEN	41237	3568	851			
	22 DRAHT AUS EISEN	117514	6834	1627			
	23 EISENBAHNOBERBAUMATERIAL	234	33	7			
	24 SCHMIEDEB GUSS SCHMIEDESTUECKE	2585	461	111			
	25 STANGEN BLECHE USW KUPFER	2840	1174	283			
	26 STANGEN BLECHE USW ALUMINIUM	1897	898	215			
	27 STANGEN BLECHE USW AND UNEDL M	74	76	18			
	28 STANGEN BLECHE USW EDELMETALLE	8	140	34			
	31 SONSTIGE VORERZEUGNISSE	4851	9359	2226			
	ZUSAMMEN	459023	78490	18721 *			
IICB	ENDERZEUGNISSE						
	01 STRICKWAREN SEIDE CHEMIEFASERN	158	1483	356			
	02 STRICKWAREN WOLLE U AND TIERH	28	249	59			
	03 STRICKWAREN AUS BAUMWOLLE	32	142	35			
	04 SONST KLEIDUNG SEIDE CHEMIEFAS	125	700	166			
	05 SONST KLEIDUNG WOLLE AND TIERH	76	463	110			
	06 SONST KLEIDUNG AUS BAUMWOLLE	145	509	122			
	07 SONST KLEIDUNG FLACHS HANF USW	45	160	42			
	08 HUETE	31	121	27			
	09 SONSTIGE SPINNSTOFFWAREN	1526	1236	293			
	10 PELZWAREN	6	12	4			
	11 SCHUHE AUS LEDER	450	1501	359			
	12 ANDERE LEDERWAREN	494	1297	312			
	13 PAPIERWAREN	6061	1965	473			
	14 BUECHER KARTEN NOTEN BILDER	6265	2998	710			
	15 HOLZWAREN	12182	4729	1133			
	16 KAUTSCHUKWAREN	10120	4959	1189			
	17 STEINWAREN	16230	573	136			
	18 STEINZEUG PORZELLAN U AE WAREN	12829	3375	803			
	19 GLASWAREN	25380	2659	643			
	20 MESSERSCHMIEDEWAREN	659	1192	282			
	21 WERKZEUGE LANDWIRTSCH GERAETE	6489	3880	926			
	22 SONSTIGE EISENWAREN	61686	17981	4287			
	23 WAREN A KUPFER U KUPFERLEGIER	790	915	215			
	24 EDELMETALLW VERGOLD VERSILB W	146	2322	555			
	25 SONST WAREN A UNEDLEN METALLEN	9017	6647	1587			
	26 WERKZEUGMASCHINEN WALZWERKSANL	22242	9331	2229			
	27 TEXTIL LEDERINDUSTRIEMASCHINEN	7775	7507	1784			
	28 LANDMASCHINEN U ACKERSCHLEPPER	29458	12005	2855			
	29 KRAFTMASCHINEN	8591	5972	1427			
	30 PUMPEN DRUCKLUFTMASCHINEN	12136	6521	1554			
	31 FOERDERMITTEL	20566	9596	2283			
	32 PAPIER UND DRUCKMASCHINEN	7467	5774	1378			
	33 BUEROMASCHINEN	908	2896	689			
	34 NAHRUNGSMITTELINDUSTRIEMASCHIN	3316	3143	751			
	35 SONSTIGE MASCHINEN	59728	25348	6040			
	36 WASSERFAHRZEUGE	46	14544	3463			
	37 KRAFTFAHRZEUGE LUFTFAHRZEUGE	167134	75843	18052			
	38 FAHRRAEUER	2101	946	221			
	39 SONSTIGE FAHRZEUGE	2054	741	181			
	40 ELEKTROTECHNISCHE ERZEUGNISSE	46650	47740	11372			
	41 UHREN	1007	2444	582			
	42 FEINMECHAN U OPTISCHE ERZEUGN	2409	7682	1821			
	43 WACHSWAREN UND SEIFEN	1608	431	103			
	44 WAREN AUS KUNSTSTOFFEN	2160	2996	723			
	45 SPIELFILME BEL FILME PLATTEN	29	296	69			
	46 PHOTOCHEMISCHE ERZEUGNISSE	512	601	146			
	47 BLEISTIFTE U CHEM BUEEROBEDARF	860	720	177			
	48 PHARMAZEUTISCHE ERZEUGNISSE	2635	3774	907			
	49 KOSMETISCHE ERZEUGNISSE	589	399	94			
	50 SONSTIGE CHEMISCHE ERZEUGNISSE	41000	5133	1220			
	51 MUSIKINSTRUMENTE	137	280	67			
	52 KINDERSPIELZEUG CHRISTBAUMSCHM	1571	1207	286			
	53 SONSTIGE ENDERZEUGNISSE	4329	2827	669			
	ZUSAMMEN	6199523	18765	75967 *			
III	01 RUECKWAREN	2427	1965	467			
	02 ERSATZLIEFERUNGEN	3728	1054	251			
	<u>INSGESAMT</u>	215093275	888281	40311			
	DARUNTER						
	EIGENVEREDELUNG	183860	48328	11501			
	LOHNVEREDELUNG	191818	7808	1838			
	PASSIVE VEREDELUNG	6457	4861	1167			
	<u>BULGARIEN</u>						
	E I N F U H R						
IA	LEBENDE TIERE						
	03 SCHWEINE	1) 41962	7190	1712			
	ZUSAMMEN	41962	7190	1712 *			
IB	NAHRUNGSMITTEL TIER URSPR						
	03 KAESE	42	8	2			
	04 FLEISCH UND FLEISCHWAREN	651	164	39			
	09 EIER EIWEISS EIGELB	3072	591	140			
	ZUSAMMEN	3765	763	181 *			
IC	NAHRUNGSMITTEL PFL URSPR						
	10 NICHTOELHALTIGE SAEMEREIEN	208	28	7			
	11 HUELSENFRUECHTE ZUR ERNAEHRUNG	6050	422	100			
	16 GEMUESE SONST KUECHENGEMAECHSE	852	99	23			
	17 OBST AUSSER SUEDFRUECHTEN	3235	306	73			
	19 GEMUESE OBSTKONSERV FRUCHTSAFT	3412	277	64			
	22 GEWUERZE	1217	152	37			
	29 SONST ABFALLERZEUGN VIEHFUETT	14	1				
	32 LEB PFLANZEN ZIERGAERT ERZEUGN	76	1				
	ZUSAMMEN	15064	1286	304 *			
ID	GENUSSMITTEL						
	04 ROHTABAK	4043	1738	413			

1) 43 562 Stück.

noch: Ein- und Ausfuhr (Spezialhandel) nach Herstellungs- und Verbrauchsländern

Nr. der Warengruppe bzw. -untergruppe	Warenbenennung	Januar/März 1959			dz - 100 kg	1000 DM	1000 *
		dz - 100 kg	1000 DM	1000 *			
10	WEIN	717	40	9			
	ZUSAMMEN	4760	1778	422*			
11A	ROHSTOFFE						
05	FLACHS HANF JUTE UND DGL	250	11	3			
12	PFLANZL STOFFE Z FAERB OD GERB	6	1				
32	SONSTIGE STEINE UND ERDEN	124	1				
34	SONST ROHSTOFFE F CHEM ERZEUGN	2934	777	185			
	ZUSAMMEN	3314	790	188*			
11B	HALBWAREN						
35	SONSTIGE CHEMISCHE HALBWAREN	299	22	5			
	ZUSAMMEN	299	22	5*			
11CA	VORERZEUGNISSE						
03	GEWEBE A WOLLE U AND TIERHAAR	7	22	5			
17	SONST CHEMISCHE VORERZEUGNISSE	9	103	24			
	ZUSAMMEN	16	125	29*			
11CB	ENDERZEUGNISSE						
07	SONST KLEIDUNG FLACHS HANF USW		1				
14	BUECHER KARTEN NOTEN BILDER	2	6	1			
19	HOLZWAREN	5	6	1			
	ZUSAMMEN	7	13	2*			
11I	RUECKWAREN	124	89	20			
	<u>INSGESAMT</u>	69311	12056	2863			
	DARUNTER EIGENVEREDELUNG	1825	258	61			
	A U S F U H R						
10	NAHHRUNGSMITTEL PFL URSPR						
11	NICHTOELHALTIGE SAEMERCIEN	75	18	5			
32	HUELSENFRUECHTE ZUR ERNAEHRUNG	514	43	10			
	ZUSAMMEN	207	75	17			
		796	136	32*			
11A	ROHSTOFFE						
02	ZELLWOLLE SYNTHET FASERN U ABF	13898	3928	938			
32	SONSTIGE STEINE UND ERDEN	563	34	8			
	ZUSAMMEN	14463	3962	946*			
11B	HALBWAREN						
02	REYON SYNTHET FAEDEN AUCH GEZW	984	897	213			
05	GESPINSTE AUS BAUMWOLLE	10	19	5			
09	KAUTSCHUK BEARBEITET	150	35	8			
12	SONST MINERALISCHE BAUSTOFFE	450	34	8			
17	ALUMINIUM ROH AUCH LEGIERUNGEN	6	2				
18	KUPFER ROH AUCH LEGIERUNGEN	6	3	1			
19	NICKEL ROH AUCH LEGIERUNGEN	4	1				
24	FETTSAEUREN PARAFFIN VASELIN	200	86	20			
33	STICKSTOFF A N G DUENGEMITTEL	442501	5930	1412			
34	GERBSTOFFAUSZUEGE	2000	169	40			
35	SONSTIGE CHEMISCHE HALBWAREN	1372	14	3			
	ZUSAMMEN	447683	7190	1710*			
11CA	VORERZEUGNISSE						
01	GEWEBE A SEIDE REYON SYNTH FAD	1070	714	170			
05	GEWEBE AUS FLACHS HANF JUTE	10	26	6			
08	PAPIER UND PAPPE	729	197	47			
12	KUNSTSTOFFE	371	207	49			
13	TEERFARBSTOFFE	203	340	81			
14	SONST FARBSTOFFE FARBEN LACKE	466	91	21			
15	DEXTRINE GELATINE UND LEIME	10	2	1			
17	SONST CHEMISCHE VORERZEUGNISSE	3868	753	181			
19	STAHLROEHRN	13414	1316	314			
20	STAB UND FORMEISEN	66410	4501	1072			
21	BLECH AUS EISEN	18259	1627	388			
22	DRAHT AUS EISEN	4214	563	134			
24	SCHMIEDEB GUSS SCHMIEDESTUECKE	182	14	3			
25	STANGEN BLECHE USW KUPFER	511	199	49			
27	STANGEN BLECHE USW ANU UNEDL M	55	35	8			
	ZUSAMMEN	109772	10585	2524*			
11CB	ENDERZEUGNISSE						
13	PAPIERWAREN	67	33	8			
14	BUECHER KARTEN NOTEN BILDER	21	52	15			
15	HOLZWAREN	1	6	1			
16	KAUTSCHUKWAREN	2	42	10			
20	MESSERSCHMIEDEWAREN	120	226	54			
21	WERKZEUGE LANDWIRTSCH GERAETE	2	2	1			
22	SONSTIGE EISENWAREN	7162	1021	245			
23	WAREN A KUPFER U KUPFERLEGIER	10	6	1			
24	EDELMETALLW VERGOLD VERSILB W		15	4			
25	SONST WAREN A UNEDLEN METALLEN		1				
26	WERKZEUGMASCHINEN WALZWERKSANL	33	59	14			
27	TEXTIL LEDERINDUSTRIEMASCHINEN	199	320	76			
30	KRAFTMASCHINEN	47	65	14			
31	PUMPEN DRUCKLUFTMASCHINEN	34	76	18			
32	FOERDERMITTEL	44	15	4			
33	PAPIER UND DRUCKMASCHINEN	10	18	5			
34	BUEROMASCHINEN	1	8	2			
35	NAHHRUNGSMITTELINDUSTRIEMASCHIN	1543	780	186			
36	SONSTIGE MASCHINEN	404	377	92			
38	KRAFTFAHRZEUGE LUFTFAHRZEUGE	184	134	33			
40	SONSTIGE FAHRZEUGE	14	14	3			
41	ELEKTROTECHNISCHE ERZEUGNISSE	291	307	75			
42	UHREN		2	1			
43	FEINMECHAN U OPTISCHE ERZEUGN	260	838	202			
45	WAREN AUS KUNSTSTOFFEN	34	101	24			
46	SPIELFILME BEL FILME PLATTEN		9	3			
48	BLEISTIFTE U CHEM BUEROBEDARF		1				
49	PHARMAZEUTISCHE ERZEUGNISSE	390	524	124			
51	SONSTIGE CHEMISCHE ERZEUGNISSE	3190	863	207			
53	KINDERSPIELZEUG CHRISTBAUMSCHM		1				
54	SONSTIGE ENDERZEUGNISSE	13	74	18			
	ZUSAMMEN	14076	5990	1440*			

noch: Ein- und Ausfuhr (Spezialhandel) nach Herstellungs- und Verbrauchsländern

Nr. der Warengruppe bzw. -untergruppe	Warenbenennung	Januar/März 1959			dz - 100 kg	1000 DM	1000 \$
		dz - 100 kg	1000 DM	1000 \$			
I I C A	VORERZEUGNISSE						
01	GEWEBE A SEIDE REYON SYNTH FAD	78	217	52			
02	GEWEBE A ZELLWOLLE SYNTH FASER	50	40	11			
03	GEWEBE A WOLLE U AND TIERHAAR	631	1083	257			
04	GEWEBE AUS BAUMWOLLE	89	146	34			
05	GEWEBE AUS FLACHS HANF JUTE	779	157	37			
06	LEDER	224	327	78			
07	FELLE ZU PELZWERK BEARBEITET	3	32	9			
08	PAPIER UND PAPPE	1856	154	37			
09	FURNIERE SPERRHOLZ FASSHOLZ	7952	171	43			
10	STEINZEUG TON PORZELLANERZEUGN	14615	121	29			
12	KUNSTSTOFFE	1302	236	57			
13	TEERFARBSTOFFE	134	30	7			
14	SONST FARBSTOFFE FARBEN LACKE	489	148	35			
15	DEXTRINE GELATINE UND LEIME	1	1	1			
17	SONST CHEMISCHE VORERZEUGNISSE	306	136	32			
19	STAHLROEHREN	197	29	7			
20	STAB UND FORMEISEN	259	49	12			
21	BLECH AUS EISEN	1605	106	26			
22	DRAHT AUS EISEN	21	2	1			
23	EISENBAHNOBERBAUMATERIAL	13	1	1			
24	SCHMIEDB GUSS SCHMIEDESTUECKE	179	19	5			
25	STANGEN BLECHE USW KUPFER	5	6	3			
26	STANGEN BLECHE USW ALUMINIUM	133	78	18			
27	STANGEN BLECHE USW AND UNEDL M	29	51	12			
28	STANGEN BLECHE USW EDELMETALLE		2	1			
30	EDELST SCHMUCKST PERLEN BEARB		5	1			
31	SONSTIGE VORERZEUGNISSE	545	29	7			
	ZUSAMMEN	31495	3376	811 *			
I I C B	ENDERZEUGNISSE						
01	STRICKWAREN SEIDE CHEMIEFASERN	51	348	83			
02	STRICKWAREN WOLLE U AND TIERH	71	286	69			
03	STRICKWAREN AUS BAUMWOLLE	6	16	5			
04	SONST KLEIDUNG SEIDE CHEMIEFAS	1	14	4			
05	SONST KLEIDUNG WOLLE AND TIERH	18	124	31			
06	SONST KLEIDUNG AUS RAUMWOLLE	167	461	112			
07	SONST KLEIDUNG FLACHS HANF USW	12	33	9			
08	HUETE	79	253	61			
09	SONSTIGE SPINNSTOFFWAREN	73	45	9			
10	PELZWAREN		5	2			
12	ANDERE LEDERWAREN		11	2			
13	PAPIERWAREN	1967	250	60			
14	BUECHER KARTEN NOTEN BILDER	442	283	70			
15	HOLZWAREN	6627	2727	660			
16	KAUTSCHUKWAREN	338	166	42			
17	STEINWAREN	234	43	11			
18	STEINZEUG PORZELLAN U AE WAREN	151	123	29			
19	GLASWAREN	70	58	13			
20	MESSERSCHMIEDWAREN	3	6	2			
21	WERKZEUGE LANDWIRTSCH GERAETE	419	162	38			
22	SONSTIGE EISENWAREN	4805	1679	390			
23	WAREN A KUPFER U KUPFERLEGIER	13	17	4			
24	EDELMETALLW VERGOLD VERSILB W	1	51	11			
25	SONST WAKEN A UNEDLEN METALLEN	661	483	115			
26	WERKZEUGMASCHINEN WALZWERKSANL	908	371	88			
27	TEXTIL LEADERINDUSTRIEMASCHINEN	510	559	131			
28	LANDMASCHINEN U ACKERSCHLEPPER	8095	2268	542			
30	KRAFTMASCHINEN	677	195	45			
31	PUMPEN DRUCKLUFTMASCHINEN	9483	7949	1893			
32	FOERDERMITTEL	3140	1068	256			
33	PAPIER UND DRUCKMASCHINEN	197	166	38			
34	BUEROMASCHINEN	38	120	27			
35	NAHRUNGSMITTELINDUSTRIEMASCHIN	755	840	203			
36	SONSTIGE MASCHINEN	3400	2916	699			
37	WASSERFAHRZEUGE	152	144	34			
38	KRAFTFAHRZEUGE LUFTFAHRZEUGE	1145	13304	3168			
39	FAHRRAEUER		1				
40	SONSTIGE FAHRZEUGE	1704	449	107			
41	ELEKTROTECHNISCHE ERZEUGNISSE	1795	3553	845			
42	UHREN	1	30	7			
43	FEINMECHAN U OPTISCHE ERZEUGN	402	1114	259			
44	WACHSWAREN UND SEIFEN	38	11	3			
45	WAREN AUS KUNSTSTOFFEN	357	380	94			
46	SPIELFILME BEL FILME PLATTEN		11	3			
48	BLEISTIFTE U CHEM BUEROBEDARF	28	27	8			
49	PHARMAZEUTISCHE ERZEUGNISSE	406	1850	442			
51	SONSTIGE CHEMISCHE ERZEUGNISSE	1244	296	70			
52	MUSIKINSTRUMENTE	47	35	7			
53	KINDERSPIELZEUG CHRISTBAUMSCHM	401	342	82			
54	SONSTIGE ENDERZEUGNISSE	2049	1874	444			
	ZUSAMMEN	53029	47517	11327 *			
I I I							
01	RUECKWAREN	4338	2357	562			
02	ERSATZLIEFERUNGEN	73	55	14			
	<u>INSGESAMT</u>	5124003	507310	73186			
	DARUNTER						
	EIGENVEREDELUNG	18284	4924	1170			
	LOHNVEREDELUNG	1912	938	211			
	PASSIVE VEREDELUNG	778	13375	3187			
	<u>A U S F U H R</u>						
I A	LEBENDE TIERE						
01	PFERDE	ST	27	36			
04	SONSTIGE LEBENDE TIERE			1			
	ZUSAMMEN			37			
I B	NAHRUNGSMITTEL TIER URSPR						
01	MILCH		14	2			
03	KAESE		236	75			
04	FLEISCH UND FLEISCHWAREN		20	4			

noch: Ein- und Ausfuhr (Spezialhandel) nach Herstellungs- und Verbrauchsländern

Nr. der Warengruppe bzw. -untergruppe	Warenbenennung	Januar/März 1959			dz - 100 kg	1000 DM	1000 *
		dz - 100 kg	1000 DM	1000 *			
1 B	05 DAERME	281	364	86			
	06 FISCH UND FISCHZUBEREITUNGEN	6094	449	106			
	08 SCHMALZ TALG TIER OELE FETTE	17217	1319	314			
	ZUSAMMEN	23862	2213	525 *			
1 C	N AHRUNGSMITTEL PFL URSPR						
	01 WEIZEN	54051	1451	346			
	02 ROGGEN	20	1				
	04 HAFER	17191	406	97			
	06 HIRSE UND SONSTIGES GETREIDE	65	5	1			
	07 REIS	318	18	4			
	08 MUELLEHIERZEUGNISSE	158099	3293	779			
	10 NICHTOELHALTIGE SAEMEREIEN	89	113	25			
	11 HUELSENFRUECHTE ZUR ERNAEHRUNG	28	4	1			
	16 GEMUESE SONST KUECHENGEMUESE	8	4				
	17 OBST AUSSER SUEDFRUECHTEN	119	42	9			
	18 SUEDFRUECHTE	302	28	8			
	19 GEMUESE OBSTKONSERV FRUCHTSAFT	13	2				
	21 KAKAOERZEUGNISSE	218	68	16			
	22 GEWUERZE	90	44	9			
	23 ZUCKER	918	30	9			
	24 OELFRUECHTE ZUR ERNAEHRUNG	432	43	11			
	25 PFLANZL OELE U FETTE Z ERNAEHR	9	5				
	27 OELKUCHEN	127892	4229	1006			
	29 SONST ABFALLERZEUGN VIEHFUETT	219	5	1			
	31 SONST PFLANZL NAHRUNGSMITTEL	4351	375	91			
	32 LEB PFLANZEN ZIERGAERT ERZEUGN	566	132	30			
	ZUSAMMEN	364598	10298	2443 *			
1 D	GENUSSMITTEL						
	01 HOPFEN	274	262	62			
	02 KAFFEE	7	5	2			
	03 TEE	65	45	11			
	05 TABAKERZEUGNISSE	23	29	8			
	06 BIER	21	2				
	07 BRANNTWEIN	22	1				
	08 WEIN	1995	197	49			
	ZUSAMMEN	2007	541	132 *			
1 I A	ROHSTOFFE						
	02 ZELLWOLLE SYNTHET FASERN U ABF	4160	1551	369			
	03 WOLLE AND TIERHAARE REISSWOLLE	871	530	128			
	04 BAUMWOLLE REISSBAUMWOLLE ABF	1897	164	41			
	05 FLACHS HANF JUTE UND DGL	1749	140	33			
	06 ABF V GESPINSTWAREN LUMPEN	597	85	19			
	07 FELLE ZU PELZWERK ROH		16	4			
	08 ANDERE FELLE UND HAEUTE	10238	1640	391			
	09 BETTFEDEM	26	51	12			
	11 BAU UND NUTZHOLZ RUNDHOLZ	6077	174	42			
	13 KAUSCHUK GUTTAPERCHA BALATA	620	77	20			
	14 ROHMUMMEN SCHELLACK BALSAME	253	43	10			
	16 STEINKOEHLE EINSCHL PRESSKOEHLE	270890	1918	456			
	17 BRAUNKOEHLE EINSCHL PRESSKOEHLE	500	4	1			
	19 EISENERZE	200	1				
	21 MANGANERZE	2160	138	33			
	26 NICKELERZE	41	1				
	30 SPEISE UND INDUSTRIESALZ	182085	905	215			
	32 SONSTIGE STEINE UND ERDEN	71491	551	135			
	34 SONST ROHSTOFFE F CHEM ERZEUGN	5327	169	39			
	36 PFLANZL FLECHT U POLSTERSTOFFE	308	133	31			
	38 SONST ROHSTOFFE AUCH ABFAELLE	285	102	24			
	ZUSAMMEN	559775	8393	2003 *			
1 I B	HALBWAREN						
	01 ROHSEIDE UND SEIDENGESPINSTE	19	179	43			
	02 REYON SYNTHET FAEDEN AUCH GEZW	1393	1835	438			
	03 GESPINSTE A ZELLW SYNTH FASER	443	478	114			
	04 GESPINSTE WOLLE U AND TIERHAAR	618	747	179			
	05 GESPINSTE AUS BAUMWOLLE	1179	814	194			
	06 GESPINSTE A FLACHS HANF JUTE	271	194	46			
	07 BAU UND NUTZHOLZ SCHNITTHOLZ	10350	407	96			
	09 KAUSCHUK BEARBEITET	1166	556	134			
	10 GLASMASSE ROHGLAS	940	82	20			
	11 ZEMENT	673	13	3			
	12 SONST MINERALISCHE BAUSTOFFE	12148	363	89			
	13 ROEISEN	22400	514	122			
	15 FERROLEGIERUNGEN	10	1				
	16 EISENHALBZEUG	279	14	4			
	17 ALUMINIUM ROH AUCH LEGIERUNGEN	31	14	4			
	18 KUPFER ROH AUCH LEGIERUNGEN	4926	1364	325			
	20 BLEI ROH AUCH LEGIERUNGEN	383	39	9			
	21 ZINN ROH AUCH LEGIERUNGEN	810	646	154			
	22 ZINK ROH AUCH LEGIERUNGEN	908	80	20			
	23 SONST UNEDLE METALLE ROH	23	57	13			
	24 FETTSAEUREN PARAFFIN VASELIN	7287	660	157			
	25 SONST TECHNISCHE FETTE U OELE	5212	489	118			
	26 KOKS	869530	7656	1824			
	27 RUECKST D ERDOEL U TEERDESTILL	9577	181	41			
	28 KRAFTSTOFFE UND SCHMIEROLE	771371	10241	2437			
	29 TEER U TEERDESTILL ERZEUGNISSE	1824	75	18			
	30 AUFBEREITETE KALIDUENGEMITTEL	474950	5791	1379			
	31 THOMASPHOSPHATMEHL	31928	241	58			
	32 SONSTIGE PHOSPHORDUENGEMITTEL	84820	1024	244			
	33 STICKSTOFF A N G DUENGEMITTEL	231225	4174	993			
	34 GERBSTOFFAUSZUEGE	10	1				
	35 SONSTIGE CHEMISCHE HALBWAREN	42600	1821	436			
	37 GOLD FUER GEWERBLICHE ZWECKE		12	3			
	38 SONSTIGE HALBWAREN	9422	664	158			
	ZUSAMMEN	2598322	41427	9873 *			
1 I C A	VORERZEUGNISSE						
	01 GEWEBE A SEIDE REYON SYNTH FAD	1261	2879	688			
	02 GEWEBE A ZELLWOLLE SYNTH FASER	1548	1917	458			
	03 GEWEBE A WOLLE U AND TIERHAAR	1469	2628	624			
	04 GEWEBE AUS BAUMWOLLE	6206	8018	1914			
	05 GEWEBE AUS FLACHS HANF JUTE	1386	771	184			
	06 LEDER	1607	1457	346			

noch: Ein- und Ausfuhr (Spezialhandel) nach Herstellungs- und Verbrauchsländern

Nr. der Warengruppe bzw. -untergruppe	Warenbenennung	Januar/März 1959			dz - 100 kg	1000 DM	1000 €
		dz - 100 kg	1000 DM	1000 €			
I I C A	07 FELLE ZU PELZWERK BEARBEITET	6	103	25			
	08 PAPIER UND PAPPE	13112	2041	493			
	09 FURNIERE SPERRHOLZ FASSHOLZ	6630	1059	253			
	10 STEINZEUG TON PORZELLANERZEUGN	9665	578	139			
	11 GLAS	5805	674	158			
	12 KUNSTSTOFFE	26933	8075	1919			
	13 TEERFARBSTOFFE	737	1203	285			
	14 SONST FARBSTOFFE FARBEN LACKE	8137	1441	344			
	15 DEXTRINE GELATINE UND LEIME	2408	565	136			
	16 SPRENGSTOFFE SCHIESSBED ZUENDW	293	349	85			
	17 SONST CHEMISCHE VORERZEUGNISSE	69855	7897	1884			
	18 GUSSROEHREN	4192	227	53			
	19 STAHLROEHREN	46792	4376	1041			
	20 STAB. UND FORMEISEN	185338	8451	2014			
	21 BLECH AUS EISEN	109221	6194	1475			
	22 DRAHT AUS EISEN	42054	2719	645			
	23 EISENBAHNOBERBAUMATERIAL	12655	783	187			
	24 SCHMIEDEB GUSS SCHMIEDESTUECKE	7131	738	176			
	25 STANGEN BLECHE USW KUPFER	1609	676	161			
	26 STANGEN BLECHE USW ALUMINIUM	925	401	96			
	27 STANGEN BLECHE USW AND UNEDL M	1151	317	76			
	28 STANGEN BLECHE USW EDELMETALLE	8	186	44			
	30 EDELST SCHMUCKST PERLEN BEARB		396	95			
	31 SONSTIGE VORERZEUGNISSE	3958	730	177			
	ZUSAMMEN	572092	67849	16175 *			
I I C B	ENDERZEUGNISSE						
	01 STRICKWAREN SEIDE CHEMIEFASERN	99	611	145			
	02 STRICKWAREN WOLLE U AND TIERH	51	376	90			
	03 STRICKWAREN AUS BAUMWOLLE	102	303	72			
	04 SONST KLEIDUNG SEIDE CHEMIEFAS	174	931	219			
	05 SONST KLEIDUNG WOLLE AND TIERH	69	414	99			
	06 SONST KLEIDUNG AUS BAUMWOLLE	371	741	178			
	07 SONST KLEIDUNG FLACHS HANF USW	79	239	57			
	08 HUETE	9	79	18			
	09 SONSTIGE SPINNSTOFFWAREN	1741	1127	273			
	11 SCHUHE AUS LEDER	38	87	22			
	12 ANDERE LEDERWAREN	163	300	70			
	13 PAPIERWAREN	2472	844	203			
	14 BUECHER KARTEN NOTEN BILDER	1247	766	181			
	15 HOLZWAREN	2415	359	84			
	16 KAUTSCHUKWAREN	5664	3393	812			
	17 STEINWAREN	798	154	41			
	18 STEINZEUG PORZELLAN U AE WAREN	3507	911	215			
	19 GLASWAREN	3267	1469	352			
	20 MESSERSCHMIEDEWAREN	230	579	136			
	21 WERKZEUGE LANDWIRTSCH GERAETE	2995	2022	472			
	22 SONSTIGE EISENWAREN	29565	8465	2022			
	23 WAREN A KUPFER U KUPFERLEGIER	758	773	185			
	24 EDELMETALLV VERGOLD VERSILB W	8	192	46			
	25 SONST WAREN A UNEDLEN METALLEN	4717	4084	975			
	26 WERKZEUGMASCHINEN WALZWERKSANL	5871	4156	993			
	27 TEXTIL LEDERINDUSTRIEMASCHINEN	2413	3108	742			
	28 LANDMASCHINEN U ACKERSCHLEPPER	14007	5923	1415			
	30 KRAFTMASCHINEN	1140	962	228			
	31 PUMPEN DRUCKLUFTMASCHINEN	3369	2022	487			
	32 FOERDERMITTEL	7303	2787	661			
	33 PAPIER UND DRUCKMASCHINEN	3381	2691	646			
	34 BUEROMASCHINEN	818	2594	619			
	35 NAHRUNGSMITTELINDUSTRIEMASCHIN	955	1008	242			
	36 SONSTIGE MASCHINEN	21323	10778	2578			
	37 WASSERFAHRZEUGE	11	6843	1629			
	38 KRAFTFAHRZEUGE LUFTFAHRZEUGE	90149	60295	14358			
	39 FAHRRAEUER	2807	1360	325			
	40 SONSTIGE FAHRZEUGE	1738	595	141			
	41 ELEKTROTECHNISCHE ERZEUGNISSE	13302	17113	4084			
	42 UHREN	600	1698	407			
	43 FEINMECHAN U OPTISCHE ERZEUGN	1364	5563	1327			
	44 WACHSWAREN UND SEIFEN	33	4				
	45 WAREN AUS KUNSTSTOFFEN	474	919	222			
	46 SPIELFILME BEL FILME PLATTEN	16	215	50			
	47 PHOTOCHEMISCHE ERZEUGNISSE	540	518	125			
	48 BLEISTIFTE U CHEM BUEROBEDARF	119	146	36			
	49 PHARMAZEUTISCHE ERZEUGNISSE	2514	2174	526			
	50 KOSMETISCHE ERZEUGNISSE	58	49	11			
	51 SONSTIGE CHEMISCHE ERZEUGNISSE	35076	2816	678			
	52 MUSIKINSTRUMENTE	153	356	82			
	53 KINDERSPIELZEUG CHRISTBAUMSCHM	85	107	26			
	54 SONSTIGE ENDERZEUGNISSE	1420	1697	406			
	ZUSAMMEN	271567	167712	40011 *			
I I I	01 RUECKWAREN	1134	919	219			
	02 ERSATZLIEFERUNGEN	725	394	93			
	<u>INSGESAMT</u>	4394082	299783	71482			
	DARUNTER						
	EIGENVEREDELUNG	147567	26403	6298			
	LOHNVEREDELUNG	14148	2287	526			
	PASSIVE VEREDELUNG	1401	20320	4832			
	<u>FINNLAND</u>						
	E I N F U H R						
I A	04 LEBENDE TIERE						
	SONSTIGE LEBENDE TIERE	1	5	2			
	ZUSAMMEN	1	5	2 *			
I B	NAHRUNGSMITTEL TIER URSPR						
	03 KAESE	6918	1503	357			
	04 FLEISCH UND FLEISCHWAREN	938	231	55			
	05 DAERME	46	7	1			
	09 EIER EIWEISS EIGELB	25478	4699	1118			
	ZUSAMMEN	33380	6440	1531 *			

noch: Ein- und Ausfuhr (Spezialhandel) nach Herstellungs- und Verbrauchsländern

Nr. der Warengruppe bzw. -untergruppe	Warenbenennung	Januar/März 1959			dz - 100 kg	1000 DM	1000 €
		dz - 100 kg	1000 DM	1000 €			
10	NAHRUNGSMITTEL PFL URSPR						
17	NICHTOELHALTIGE SAEMEREIEN	173	98	23			
17	OBST AUSSER SUEDFRUECHTEN	366	28	6			
31	SONST PFLANZL NAHRUNGSMITTEL	717	112	27			
32	LEB PFLANZEN ZIERGAERT ERZEUGN	28	12	3			
	ZUSAMMEN	1284	250	59*			
05	GENUSSMITTEL						
07	TABAKERZEUGNISSE		1				
07	BRANNTWEIN	13880	703	167			
	ZUSAMMEN	13880	704	167*			
03	ROHSTOFFE						
04	WOLLE AND TIERHAARE REISSWOLLE	1	2	1			
04	BAUMWOLLE REISSBAUMWOLLE ABF	204	34	8			
06	ABF V GESPINSTWAREN LUMPEN	253	22	5			
07	FELLE ZU PELZWERK ROH	10	842	201			
08	ANDERE FELLE UND HAEUTE	3146	1334	319			
10	HOLZ ZU HOLZMASSE	175967	2528	602			
11	BAU UND NUTZHOLZ RUNDHOLZ	167797	3136	746			
22	KUPFERERZE UND KIESABBRAENDE	240512	1614	384			
27	SCHWEFELKIES	50176	366	87			
28	SONSTIGE ERZE UND METALLASCHEN	2719	1105	263			
32	SONSTIGE STEINE UND ERDEN	8456	169	40			
38	SONST ROHSTOFFE AUCH ABFAELLE	291	40	9			
	ZUSAMMEN	649532	11192	2665*			
04	HALBWAREN						
06	GESPINSTE WOLLE U AND TIERHAAR		1				
06	GESPINSTE A FLACHS HANF JUTE	5	1				
07	BAU UND NUTZHOLZ SCHNITTHOLZ	361167	10257	2442			
08	HOLZMASSE ZELLSTOFF	250222	10336	2461			
13	ROEISEN	4253	96	23			
17	ALUMINIUM ROH AUCH LEGIERUNGEN	760	107	26			
18	KUPFER ROH AUCH LEGIERUNGEN	4602	1202	286			
21	ZINN ROH AUCH LEGIERUNGEN	193	77	19			
23	SONST UNEDLE METALLE ROH	23	4	1			
24	FETTSAEUREN PARAFFIN VASELIN	1001	53	13			
25	SONST TECHNISCHE FETTE U OELE	915	27	7			
35	SONSTIGE CHEMISCHE HALBWAREN	4240	139	34			
38	SONSTIGE HALBWAREN	224	53	13			
	ZUSAMMEN	627381	22524	5365*			
01	VORERZEUGNISSE						
03	GEWEBE A SEIUE REYON SYNTH FAD	23	53	13			
03	GEWEBE A WOLLE U AND TIERHAAR	6	11	2			
04	GEWEBE AUS BAUMWOLLE	19	43	10			
08	PAPIER UND PAPPE	510964	34518	8217			
09	FURNIERE SPERRHOLZ FASSHOLZ	50340	2809	668			
16	SPRENGSTOFFE SCHIESSBED ZUENDW	4	7	1			
17	SONST CHEMISCHE VORERZEUGNISSE	8	44	11			
	ZUSAMMEN	561364	37481	8922*			
02	ENDERZEUGNISSE						
02	STRICKWAREN WOLLE U AND TIERH	1	3	1			
08	HUETE	7	38	9			
11	SCHUHE AUS LEDER		1				
13	PAPIERWAREN	199	18	4			
14	BUECHER KARTEN NOTEN BILDER	10	17	4			
15	HOLZWAREN	2117	638	154			
18	STEINZEUG PORZELLAN U AE WAREN	25	9	1			
19	GLASWAREN	20	17	4			
20	MESSERSCHMIEDEWAREN	2	7	3			
21	WERKZEUGE LANDWIRTSCH GERAETE		1				
22	SONSTIGE EISENWAREN	38	21	5			
23	WAREN A KUPFER U KUPFERLEGIER	8	15	4			
27	TEXTIL LEDERINDUSTRIEMASCHINEN	6	1				
28	LANDMASCHINEN U ACKERSCHLEPPER	3	1				
30	KRAFTMASCHINEN	56	77	19			
31	PUMPEN DRUCKLUFTMASCHINEN	19	25	6			
33	PAPIER UND DRUCKMASCHINEN	449	60	14			
35	NAHRUNGSMITTELINDUSTRIEMASCHIN	49	19	5			
36	SONSTIGE MASCHINEN	141	17	5			
38	KRAFTFAHRZEUGE LUFTFAHRZEUGE	25	6	1			
41	ELEKTROTECHNISCHE ERZEUGNISSE	27	28	6			
42	UHREN		2				
43	FEINMECHAN U OPTISCHE ERZEUGN	13	118	29			
45	WAREN AUS KUNSTSTOFFEN	9	8	2			
46	SPIELFILME BEL FILME PLATTEN		7	2			
48	BLEISTIFTE U CHEM BUEROBEDARF		1				
	ZUSAMMEN	3224	1155	278*			
01	RUECKWAREN						
02	ERSATZLIEFERUNGEN	739	842	201			
			2	1			
	<u>INSGESAMT</u>	1890785	80595	19191			
	DARUNTER						
	EIGENVEREDELUNG	26934	2286	545			
	LOHNVEREDELUNG	847	465	113			
	<u>A U S F U H R</u>						
04	NAHRUNGSMITTEL TIER URSPR						
05	FLEISCH UND FLEISCHWAREN	2	1				
05	DAERME	25	66	16			
06	FISCHE UND FISCHZUBEREITUNGEN	167	116	27			
08	SCHMALZ TALG TIER OELE FETTE	2240	203	48			
	ZUSAMMEN	2434	386	91*			
08	NAHRUNGSMITTEL PFL URSPR						
10	MUELLEREIERZEUGNISSE	20	2	1			
10	NICHTOELHALTIGE SAEMEREIEN	105	41	10			
12	HUELSENFR ZUR VIEHFUETTERUNG	994	74	18			
16	GEMUESE SONST KUECHENGEMUESE	4	2				
17	OBST AUSSER SUEDFRUECHTEN	203	47	11			
18	SUEDFRUECHTE	187	27	8			
19	GEMUESE OBSTKONSERV FRUCHTSAFT	3	2				

noch: Ein- und Ausfuhr (Spezialhandel) nach Herstellungs- und Verbrauchsländern

Nr. der Warengruppe bzw. -untergruppe	Warenbenennung	Januar/März 1959			dz - 100 kg	1000 DM	1000 #
		dz - 100 kg	1000 DM	1000 #			
1 C	22 GEWUERZE	16	6				
	23 ZUCKER	23	4	1			
	24 OELFRUECHTE ZUR ERNAEHRUNG	72	6	1			
	25 PFLANZL OELE U FETTE Z ERNAEHR	13	8	1			
	26 MARGARINE U AEHNL SPEISEFETTE	7	1				
	27 OELKUCHEN	14746	529	126			
	31 SONST PFLANZL NAHRUNGSMITTEL	263	65	15			
32 LEB PFLANZEN ZIERGAERT ERZEUGN	253	147	37				
	ZUSAMMEN	16911	961	229 *			
1 D	GENUSSMITTEL						
	01 HOPFEN.	277	323	77			
	02 KAFFEE	56	28	7			
	03 TEE	5	16	4			
	05 TABAKERZEUGNISSE	2	1				
	08 WEIN	3	4	1			
	ZUSAMMEN	343	372	89 *			
1 I A	ROHSTOFFE						
	02 ZELLWOLLE SYNTHET FASERN U ABF	1246	730	172			
	03 WOLLE AND TIERHAARE REISSWOLLE	205	160	39			
	04 BAUMWOLLE REISSBAUMWOLLE ABF	1150	124	30			
	06 ABF V GESPINSTWAREN LUMPEN	687	22	5			
	08 ANDERE FELLE UND MAEUETE	229	37	9			
	11 BAU UND NUTZHOLZ RUNDHOLZ	2136	57	13			
	13 KAUTSCHUK GUTTAPERCHA BALATA	254	66	16			
	14 ROHGUMMEN SCHELLACK BALSAME	63	26	7			
	15 OELFRUECHTE FUER TECHN OELE	40	4	1			
	16 STEINKOEHLE EINSCHL PRESSKOEHLE	100	2	1			
	26 NICKELERZE	1	1				
	28 SONSTIGE ERZE UND METALLASCHEN		2				
	30 SPEISE UND INDUSTRIESALZ	500	8	2			
	32 SONSTIGE STEINE UND ERDEN	25997	224	54			
	34 SONST ROHSTOFFE F CHEM ERZEUGN	1707	43	10			
	36 PFLANZL FLECHT U POLSTERSTOFFE	159	86	20			
	37 EDELST SCHMUCKST PERLEN ROH		5	1			
38 SONST ROHSTOFFE AUCH ABFAELLE	12	9	2				
	ZUSAMMEN	34488	1606	382 *			
1 I B	HALBWAREN						
	01 ROHSEIDE UND SEIDENGESPINSTE	5	56	13			
	02 REYON SYNTHET FAEDEN AUCH GEZW	1540	1437	345			
	03 GESPINSTE A ZELLW SYNTH FASER	286	302	71			
	04 GESPINSTE WOLLE U AND TIERHAAR	121	186	47			
	05 GESPINSTE AUS BAUMWOLLE	104	227	55			
	06 GESPINSTE A FLACHS HANF JUTE	114	46	12			
	07 BAU UND NUTZHOLZ SCHNITTHOLZ	1924	63	14			
	09 KAUTSCHUK BEARBEITET	1323	409	97			
	10 GLASMASSE ROHGLAS	90	17	5			
	11 ZEMENT	100	2	1			
	12 SONST MINERALISCHE BAUSTOFFE	4636	277	66			
	15 FERROLEGIERUNGEN	10	7	2			
	16 EISENHALBZEUG	230	18	5			
	17 ALUMINIUM ROH AUCH LEGIERUNGEN	22	5	1			
	18 KUPFER ROH AUCH LEGIERUNGEN	14	9	2			
	19 NICKEL ROH AUCH LEGIERUNGEN	2	2	1			
	20 BLEI ROH AUCH LEGIERUNGEN	301	47	11			
	21 ZINN ROH AUCH LEGIERUNGEN	20	15	4			
	22 ZINK ROH AUCH LEGIERUNGEN	8	1				
	23 SONST UNEDLE METALLE ROH	2	6	1			
	24 FETTSAEUREN PARAFFIN VASELIN	6556	616	146			
	25 SONST TECHNISCHE FETTE U OELE	100	24	6			
	26 KOKS	201190	1649	393			
	27 RUECKST D ERDOEL U TEERDESTILL	5321	92	23			
	28 KRAFTSTOFFE UND SCHMIEROLE	3299	253	61			
	29 TEER U TEERDESTILL ERZEUGNISSE	65	9	1			
	33 STICKSTOFF A N G DUENGMITTEL	1362	26	5			
35 SONSTIGE CHEMISCHE HALBWAREN	17823	704	165				
37 GOLD FUER GEWERBLICHE ZWECKE		5	1				
38 SONSTIGE HALBWAREN	466	34	8				
	ZUSAMMEN	247034	6944	1562 *			
1 I C A	VORERZEUGNISSE						
	01 GEWEBE A SEIDE REYON SYNTH FAD	356	1043	248			
	02 GEWEBE A ZELLWOLLE SYNTH FASER	1243	1681	403			
	03 GEWEBE A WOLLE U AND TIERHAAR	135	361	87			
	04 GEWEBE AUS BAUMWOLLE	2158	3597	854			
	05 GEWEBE AUS FLACHS HANF JUTE	184	253	60			
	06 LEDER	129	356	87			
	07 FELLE ZU PELZWERK BEARBEITET	7	52	12			
	08 PAPIER UND PAPPE	192	77	16			
	09 FURNIERE SPERRHOLZ FASSHOLZ	1060	355	85			
	10 STEINZEUG TON PORZELLANERZEUGN	309	158	38			
	11 GLAS	446	96	20			
	12 KUNSTSTOFFE	13926	2724	655			
	13 TEERFARBSTOFFE	839	1201	285			
	14 SONST FARBSTOFFE FARBEN LACKE	4180	671	160			
	15 DEXTRINE GELATINE UND LEIME	5627	537	129			
	16 SPRENGSTOFFE SCHIESSBED ZUENDW	56	87	23			
	17 SONST CHEMISCHE VORERZEUGNISSE	27158	2426	576			
	18 GUSSROEHREN	173	17	4			
	19 STAHLROEHREN	17958	1601	381			
	20 STAB UND FORMEISEN	63417	3397	805			
21 BLECH AUS EISEN	41792	3111	741				
22 DRAHT AUS EISEN	10269	945	223				
23 EISENBAHNOBERBAUMATERIAL	31	9	3				
24 SCHMIEDB GUSS SCHMIEDESTUECKE	141	89	21				
25 STANGEN BLECHE USW KUPFER	525	295	70				
26 STANGEN BLECHE USW ALUMINIUM	769	286	69				
27 STANGEN BLECHE USW AND UNEDL M	2004	236	58				
28 STANGEN BLECHE USW EDELMETALLE	4	43	10				
30 EDELST SCHMUCKST PERLEN BEARB		94	23				
31 SONSTIGE VORERZEUGNISSE	4828	814	195				
	ZUSAMMEN	199916	26612	6341 *			
1 I C B	ENDERZEUGNISSE						
01 STRICKWAREN SEIDE CHEMIEFASERN	38	287	68				

noch: Ein- und Ausfuhr (Spezialhandel) nach Herstellungs- und Verbrauchsländern

Nr. der Warengruppe bzw. -untergruppe	Warenbenennung	Januar/März 1959			dz - 100 kg	1000 DM	1000 #
		dz - 100 kg	1000 DM	1000 #			
I ICB	02 STRICKWAKEN WOLLE U AND TIERH	11	22	5			
	03 STRICKWAKEN AUS BAUMWOLLE	2	6	2			
	04 SONST KLEIDUNG SEIDE CHEMIEFAS	2	14	3			
	05 SONST KLEIDUNG WOLLE AND TIERH	1	8	1			
	06 SONST KLEIDUNG AUS BAUMWOLLE	2	4	1			
	07 SONST KLEIDUNG FLACHS HANF USW	2	8	2			
	08 HUETE	17	117	29			
	09 SONSTIGE SPINNSTOFFWAREN	268	230	58			
	10 PELZWAREN	1	5	2			
	11 SCHUHE AUS LEDER	7	9	2			
	12 ANDERE LEDERWAREN	59	95	22			
	13 PAPIERWAREN	352	194	47			
	14 BUECHER KARTEN NOTEN BILDER	561	591	142			
	15 HOLZWAREN	154	194	47			
	16 KAUTSCHUKWAREN	2798	1314	315			
	17 STEINWAREN	174	26	6			
	18 STEINZEUG PORZELLAN U AE WAREN	273	179	42			
	19 GLASWAREN	194	208	50			
	20 MESSERSCHMIEDEWAREN	103	231	57			
	21 WERKZEUGE LANDWIRTSCH GERAETE	1506	1208	290			
	22 SONSTIGE EISENWAREN	11867	3734	893			
	23 WAREN A KUPFER U KUPFERLEGIER	709	1065	253			
	24 EDELMETALLW VERGOLD VERSILB W	1	127	26			
	25 SONST WAREN A UNEDLEN METALLEN	1847	1654	397			
	26 WERKZEUGMASCHINEN WALZWERKSANL	6449	4388	1051			
	27 TEXTIL LEDERINDUSTRIEMASCHINEN	2212	2124	514			
	28 LANDMASCHINEN U ACKERSCHLEPPER	6463	2668	635			
	30 KRAFTMASCHINEN	4057	2779	660			
	31 PUMPEN DRUCKLUFTMASCHINEN	1670	2094	502			
	32 FOERDERMITTEL	2570	1355	323			
	33 PAPIER UND DRUCKMASCHINEN	2193	2054	492			
	34 BUEROMASCHINEN	410	1249	298			
	35 NAHRUNGSMITTELINDUSTRIEMASCHIN	1325	1283	306			
	36 SONSTIGE MASCHINEN	14652	9046	2154			
	37 WASSERFAHRZEUGE	1	1				
	38 KRAFTFAHRZEUGE LUFTFAHRZEUGE	32672	16844	4012			
	39 FAHRRAEJER	2251	989	239			
	40 SONSTIGE FAHRZEUGE	759	95	22			
	41 ELEKTROTECHNISCHE ERZEUGNISSE	19150	19441	4626			
	42 UHREN	313	519	122			
	43 FEINMECHAN U OPTISCHE ERZEUGN	673	3038	736			
	44 WACHSWAREN UND SEIFEN	52	16	3			
	45 WAREN AUS KUNSTSTOFFEN	376	845	202			
	46 SPIELFILME BEL FILME PLATTEN	4	56	16			
	47 PHOTOCHEMISCHE ERZEUGNISSE	386	538	127			
	48 BLEISTIFTE U CHEM BUEROBEDARF	292	402	95			
	49 PHARMAZEUTISCHE ERZEUGNISSE	906	2413	574			
	50 KOSMETISCHE ERZEUGNISSE	37	29	7			
	51 SONSTIGE CHEMISCHE ERZEUGNISSE	10583	1891	456			
	52 MUSIKINSTRUMENTE	65	108	26			
	53 KINDERSPIELZEUG CHRISTBAUMSCHM	49	70	15			
	54 SONSTIGE ENDERZEUGNISSE	559	482	116			
	ZUSAMMEN	132077	88347	21089*			
III	01 RUECKWAREN	101	11	3			
	02 ERSATZLIEFERUNGEN	452	190	45			
	<u>INSGESAMT</u>	633756	125029	29831			
	DARUNTER						
	EIGENVEREDELUNG	18336	7419	1772			
	LOHNVEREDELUNG	10634	502	114			
	PASSIVE VEREDELUNG			1			
	<u>FRANKREICH</u>						
	E I N F U H R						
IA	01 LEBENDE TIERE						
	01 PFERDE	ST 1	10	2			
	ZUSAMMEN		10	2*			
IB	01 NAHRUNGSMITTEL TIER URSPR						
	01 MILCH	1257	211	50			
	03 KAESE	2607	832	197			
	04 FLEISCH UND FLEISCHWAREN	1302	516	123			
	05 DAERME	967	225	52			
	06 FISCH E UND FISCHZUBEREITUNGEN	406	118	28			
	08 SCHMALZ TALG TIER OELE FETTE	7842	895	213			
	09 EIER EIWEISS EIGELB	8	3				
	10 HONIG	899	223	54			
	ZUSAMMEN	15288	3023	717*			
IC	01 NAHRUNGSMITTEL PFL URSPR						
	01 WEIZEN	600445	16543	3938			
	03 GERSTE	7096	179	43			
	07 REIS	5	1				
	08 MUELLEREIERZEUGNISSE	1722	89	21			
	09 MALZ	1750	114	27			
	10 NICHTOELHALTIGE SAEMEREIEN	21881	5228	1246			
	11 HUELSENFRUECHTE ZUR ERNAEHRUNG	1199	163	38			
	12 HUELSENFR ZUR VIEHFUETTERUNG	9	5	1			
	13 GRUEN UND RAUHFUTTER	14389	347	82			
	14 KARTOFFELN	175	12	3			
	15 ANDERE HACKFRUECHTE	1599	50	12			
	16 GEMUESE SONST KUECHENGEWAECHSE	83324	3374	806			
	17 OBST AUSSER SUEDFRUECHTEN	3337	969	232			
	18 SUEDFRUECHTE	3	2				
	19 GEMUESE OBSTKONSERV FRUCHTSAFT	18104	1725	414			
	21 KAKAOERZEUGNISSE	132	37	9			
	22 GEWUERZE	11	155	37			
	23 ZUCKER	149	7	2			
	24 OELFRUECHTE ZUR ERNAEHRUNG	1884	148	37			
	26 MARGARINE U AEHNL SPEISEFETTE	2	1				

noch: Ein- und Ausfuhr (Spezialhandel) nach Herstellungs- und Verbrauchsländern

Nr. der Warengruppe bzw. -untergruppe	Warenbenennung	Januar/März 1959			dz - 100 kg	1000 DM	1000 #
		dz - 100 kg	1000 DM	1000 #			
1 C	27 OELKUCHEN	96143	1785	425			
	28 KLEIE	297	8	2			
	29 SONST ABFALLERZEUGN VIEHFUETT	13319	209	50			
	31 SONST PFLANZL Nahrungsmittel	4652	629	152			
	32 LEB PFLANZEN ZIERGAERT ERZEUGN ZUSAMMEN	6394	1754	418			
1 D	GENUSSMITTEL	838021	33534	7995*			
	01 HOPFEN	2	2	1			
	04 ROHTABAK	576	309	72			
	07 BRANNTWEIN	1690	923	216			
	08 WEIN ZUSAMMEN	291858	22422	5335			
1 I A	ROHSTOFFE	294126	23652	5624*			
	02 ZELLWOLLE SYNTHET FASERN U ABF	24	24	5			
	03 WOLLE AND TIERHAARE REISSWOLLE	18395	11854	2824			
	04 BAUMWOLLE REISSBAUMWOLLE ABF	2569	364	87			
	06 ABF V GESPINSTWAREN LUMPEN	7389	244	59			
	07 FELLE ZU PELZWERK ROH	773	381	91			
	08 ANDERE FELLE UND MAEUTE	28362	4830	1152			
	09 BETTFEDERN	4158	4362	1037			
	10 HOLZ ZU HOLZMASSE	124427	644	153			
	11 BAU UND NUTZHOLZ RUNDHOLZ	130252	1526	365			
	12 PFLANZL STOFFE Z FAERB OD GERB	25	1				
	13 KAUTSCHUK GUTTAPERCHA BALATA	2318	87	22			
	15 OELFRUECHTE FUER TECHN OELE	10	1				
	16 STEINKOEHLE EINSCHL PRESSKOEHLE	1194130	8238	1962			
	19 EISENERZE	3443326	8031	1913			
	20 ABBRAENDE SCHLACKEN FE MN HALT	381585	1180	282			
	21 MANGANERZE	233	17	5			
	22 KUPFERERZE UND KIESABBRAENDE	412760	1880	448			
	28 SONSTIGE ERZE UND METALLASCHEN	6674	588	139			
	29 BAUXIT KHYOLITH	91718	400	96			
32 SONSTIGE STEINE UND ERDEN	331218	1934	461				
33 ROHPHOSPHATE	20714	149	35				
34 SONST ROHSTOFFE F CHEM ERZEUGN	79255	1250	299				
36 PFLANZL FLECHT U POLSTERSTOFFE	198	9	3				
37 EDELST SCHMUCKST PERLEN ROH	26	187	43				
38 SONST ROHSTOFFE AUCH ABFAELLE ZUSAMMEN	32662	347	81				
1 I B	HALBWAREN	6313201	48928	11562*			
	01 ROHSEIDE UND SEIDENGESPINSTE	34	279	66			
	02 REYON SYNTHET FAEDEN AUCH GEZW	672	1493	363			
	03 GESPINSTE A ZELLW SYNTH FASER	56	109	27			
	04 GESPINSTE WOLLE U AND TIERHAAR	16009	21498	5122			
	05 GESPINSTE AUS BAUMWOLLE	90	176	43			
	06 GESPINSTE A FLACHS HANF JUTE	3346	1032	246			
	07 BAU UND NUTZHOLZ SCHNITTHOLZ	105935	2200	522			
	08 HOLZMASSE ZELLSTOFF	6101	356	86			
	09 KAUTSCHUK BEARBEITET	74	31	8			
	10 GLASMASSE ROHGLAS	1058	185	45			
	11 ZEMENT	21460	236	56			
	12 SONST MINERALISCHE BAUSTOFFE	12930	1384	330			
	13 ROHEISEN	31077	873	209			
	14 ALTEISEN SCHROTT	17481	347	82			
	15 FERROLEGIERUNGEN	43208	3245	774			
	16 EISENHALBZEUG	75895	2332	555			
	17 ALUMINIUM ROH AUCH LEGIERUNGEN	16526	2243	535			
	18 KUPFER ROH AUCH LEGIERUNGEN	11022	2469	588			
	19 NICKEL ROH AUCH LEGIERUNGEN	1256	185	44			
20 BLEI ROH AUCH LEGIERUNGEN	20754	1777	423				
21 ZINN ROH AUCH LEGIERUNGEN	2	1					
23 SONST UNEDLE METALLE ROH	10	16	4				
24 FETTSAEUREN PARAFFIN VASELIN	2492	144	35				
25 SONST TECHNISCHE FETTE U OELE	6135	550	131				
27 RUECKST D ERDOEL U TEERDESTILL	2017	42	10				
28 KRAFTSTOFFE UND SCHMIEROELE	193472	3763	894				
29 TEER U TEERDESTILL ERZEUGNISSE	14414	542	129				
34 GERBSTOFFFAUSZUEGE	6940	527	127				
35 SONSTIGE CHEMISCHE HALBWAREN	31304	2721	650				
37 GOLD FUER GEWERBLICHE ZWECKE		231	55				
38 SONSTIGE HALBWAREN ZUSAMMEN	201	160	40				
1 I C A	VORERZEUGNISSE	641971	51148	12199*			
	01 GEWEBE A SEIDE REYON SYNTH FAD	827	5328	1273			
	02 GEWEBE A ZELLWOLLE SYNTH FASER	276	491	115			
	03 GEWEBE A WOLLE U AND TIERHAAR	3419	8982	2141			
	04 GEWEBE AUS BAUMWOLLE	3862	5526	1311			
	05 GEWEBE AUS FLACHS HANF JUTE	491	214	50			
	06 LEDER	4827	10137	2416			
	07 FELLE ZU PELZWERK BEARBEITET	48	117	28			
	08 PAPIER UND PAPPE	39750	3215	767			
	09 FURNIERE SPERRHOLZ FASCHOLZ	13657	5495	1309			
	10 STEINZEUG TON PORZELLANERZEUGN	187	18	6			
	11 GLAS	11689	981	232			
	12 KUNSTSTOFFE	11187	2471	591			
	13 TEERFARBSTOFFE	155	174	41			
	14 SONST FARBSTOFFE FARBEN LACKE	1232	267	64			
	15 DEXTRINE GELATINE UND LEIME	145	47	9			
	16 SPRENGSTOFFE SCHIESSBO ZUENDW	1566	1693	400			
	17 SONST CHEMISCHE VORERZEUGNISSE	38587	8889	2119			
	19 STAHLROEHREN	433	178	43			
	20 STAB UND FORMEISEN	390067	16149	3850			
21 BLECH AUS EISEN	802554	54288	12929				
22 DRAHT AUS EISEN	354642	13944	3321				
23 EISENBAHNOBERBAUMATERIAL	6534	151	36				
24 SCHMIEDEB GUSS SCHMIEDESTUECKE	473	28	6				
25 STANGEN BLECHE USW KUPFER	145	51	12				
26 STANGEN BLECHE USW ALUMINIUM	68	31	7				
27 STANGEN BLECHE USW AND UNEDL M	3	12	3				
28 STANGEN BLECHE USW EDELMETALLE	6	102	24				
30 EDELST SCHMUCKST PERLEN BEARB		412	98				
31 SONSTIGE VORERZEUGNISSE ZUSAMMEN	571	241	58				
		1687401	139632	33259*			

noch: Ein- und Ausfuhr (Spezialhandel) nach Herstellungs- und Verbrauchsländern

Nr. der Warengruppe bzw. -untergruppe	Warenbenennung	Januar/März 1959			dz - 100 kg	1000 DM	1000 *
		dz - 100 kg	1000 DM	1000 *			
I I C B	ENDERZEUGNISSE						
01	STRICKWAREN SEIDE CHEMIEFASERN	67	394	96			
02	STRICKWAREN WOLLE U AND TIERH	201	1010	241			
03	STRICKWAREN AUS BAUMWOLLE	30	171	41			
04	SONST KLEIDUNG SEIDE CHEMIEFAS	25	474	113			
05	SONST KLEIDUNG WOLLE AND TIERH	69	634	150			
06	SONST KLEIDUNG AUS BAUMWOLLE	144	339	83			
07	SONST KLEIDUNG FLACHS HANF USW	10	153	38			
08	HUETE	96	861	202			
09	SONSTIGE SPINNSTOFFWAREN	220	172	42			
10	PELZWAREN	8	21	6			
11	SCHUHE AUS LEDER	425	1041	248			
12	ANDERE LEDERWAREN	67	443	104			
13	PAPIERWAREN	972	209	51			
14	BUECHER KARTEN NOTEN BILDER	1530	3039	723			
15	HOLZWAREN	518	265	64			
16	KAUTSCHUKWAREN	4362	1833	441			
17	STEINWAREN	611	157	36			
18	STEINZEUG PORZELLAN U AE WAREN	27	36	6			
19	GLASWAREN	5320	821	201			
20	MESSERSCHMIEDEWAREN	36	42	11			
21	WERKZEUGE LANDWIRTSCH GERAETE	109	141	33			
22	SONSTIGE EISENWAREN	4551	1572	376			
23	WAREN A KUPFER U KUPFERLEGIER	103	78	17			
24	EDELMETALLW VERGOLD VERSILB W		102	22			
25	SONST WAREN A UNEDLEN METALLEN	239	935	123			
26	WERKZEUGMASCHINEN WALZWERKSANL	1775	945	224			
27	TEXTIL LEDERINDUSTRIEMASCHINEN	2379	2394	572			
28	LANDMASCHINEN U ACKERSCHLEPPER	4167	757	183			
29	KRAFTMASCHINEN	698	1721	411			
30	PUMPEN DRUCKLUFTMASCHINEN	3094	2134	511			
31	FOERDERMITTEL	405	107	25			
32	PAPIER UND DRUCKMASCHINEN	771	428	102			
33	BUEROMASCHINEN	1142	4884	1163			
34	NAHRUNGSMITTELINDUSTRIEMASCHIN	270	190	48			
35	SONSTIGE MASCHINEN	8057	3581	858			
36	WASSERFAHRZEUGE	102	15	3			
37	KRAFTFAHRZEUGE LUFTFAHRZEUGE	57890	56349	13415			
38	FAHRRAEUER	1741	713	170			
39	SONSTIGE FAHRZEUGE	3753	646	159			
40	ELEKTROTECHNISCHE ERZEUGNISSE	6926	11675	2786			
41	UHREN	11	601	144			
42	FEINMECHAN U OPTISCHE ERZEUGN	393	1883	452			
43	WACHSWAREN UND SEIFEN	43	30	6			
44	WAREN AUS KUNSTSTOFFEN	368	516	131			
45	SPIELFILME BEL FILME PLATTEN	14	452	107			
46	PHOTOCHEMISCHE ERZEUGNISSE	674	2304	554			
47	BLEISTIFTE U CHEM BUEROBEDARF	95	22	4			
48	PHARMAZEUTISCHE ERZEUGNISSE	609	2100	499			
49	KOSMETISCHE ERZEUGNISSE	625	1222	291			
50	SONSTIGE CHEMISCHE ERZEUGNISSE	17087	1444	347			
51	MUSIKINSTRUMENTE	12	60	17			
52	KINDERSPIELZEUG CHRISTBAUMSCHM	118	133	34			
53	SONSTIGE ENDERZEUGNISSE	10848	13520	3225			
54	ZUSAMMEN	143705	125365	29905 *			
III							
01	RUECKWAREN	5493	3238	771			
02	ERSATZLIEFERUNGEN	299	103	24			
	<u>INSGESAMT</u>	9899505	428233	102058			
	DARUNTER						
	EIGENVEREDELUNG	199762	15044	3586			
	LOHNVEREDELUNG	39971	8734	2076			
	PASSIVE VEREDELUNG	2057	2680	638			
	<u>A U S F U H R</u>						
IA	LEBENDE TIERE						
01	PFERDE	ST 7437	6123	1458			
02	RINDVIEH	13	29	7			
04	SONSTIGE LEBENDE TIERE	88	131	31			
	ZUSAMMEN	101	6283	1496 *			
IB	NAHRUNGSMITTEL TIER URSPR						
01	MILCH	12	2	1			
03	KAESE	5606	1906	453			
04	FLEISCH UND FLEISCHWAREN	9516	2967	708			
05	DAERME	1961	288	68			
06	FISCHE UND FISCHZUBEREITUNGEN	14735	816	198			
	ZUSAMMEN	31830	5979	1428 *			
IC	NAHRUNGSMITTEL PFL URSPR						
03	GERSTE	68	5	1			
04	HAFER	110	7	2			
08	MUELLEREIERZEUGNISSE	4058	276	69			
10	NICHTOELHALTIGE SAEMEREIEN	6602	1917	456			
11	HUELSENFRUECHTE ZUR ERNAEHRUNG	85	19	5			
12	HUELSENFR ZUR VIEHFUETTERUNG	13	1				
14	KARTOFFELN	1690	65	15			
16	GEMUESE SONST KUECHENGEWAECHSE	403	47	11			
17	OBST AUSSER SUEDFRUECHTEN	659	21	5			
18	SUEDFRUECHTE	1275	113	27			
19	GEMUESE OBSTKONSERV FRUCHTSAFT	130	46	11			
21	KAKAOERZEUGNISSE	350	233	56			
24	OELFRUECHTE ZUR ERNAEHRUNG	2978	197	47			
26	MARGARINE U AEHNL SPEISEFETTE	56	8	2			
27	OELKUCHEN	97074	2945	701			
29	SONST ABFALLERZEUGN VIEHFUETT	7548	173	42			
31	SONST PFLANZL NAHRUNGSMITTEL	8978	222	52			
32	LEB PFLANZEN ZIERGAERT ERZEUGN	697	404	97			
	ZUSAMMEN	132774	6699	1599 *			
ID	GENUSSMITTEL						
01	HOPFEN	6552	9863	2348			

1) 2 Stück.

noch: Ein- und Ausfuhr (Spezialhandel) nach Herstellungs- und Verbrauchsländern

Nr. der Warengruppe bzw. -untergruppe	Warenbenennung	Januar/März 1959			dz - 100 kg	1000 DM	1000 #
		dz - 100 kg	1000 DM	1000 #			
1 D	02 KAFFEE	539	328	78			
	05 TABAKERZEUGNISSE	8	14	3			
	06 BIER	18047	744	176			
	07 BRANNTWEIN	34	16	4			
	08 WEIN	397	41	10			
	ZUSAMMEN	25577	11006	2619*			
1 I A	ROHSTOFFE						
	02 ZELLWOLLE SYNTHET FASERN U ABF	3144	1044	249			
	03 WOLLE AND TIERHAARE REISSWOLLE	372	164	39			
	04 BAUMWOLLE REISSBAUMWOLLE ABF	3970	450	108			
	05 FLACHS HANF JUTE UND DGL	3557	238	58			
	06 ABF V GESPINSTWAREN LUMPEN	5297	440	104			
	07 FELLE ZU PELZWERK ROH	15	138	33			
	08 ANDERE FELLE UND HAEUTE	3221	836	201			
	09 BETTFEDERN	100	54	13			
	11 BAU UND NUTZHOLZ RUNDHOLZ	802	18	6			
	13 KAUTSCHUK GUTTAPERCHA BALATA	7077	109	25			
	14 ROHGUMMEN SCHELLACK BALSAME	61	11	3			
	16 STEINKOEHLE EINSCHL PRESSKOEHLE	9847490	79706	18978			
	17 BRAUNKOEHLE EINSCHL PRESSKOEHLE	1388070	6318	1505			
	19 EISENERZE	2400	23	6			
	20 ABBRAENUE SCHLACKEN FE MN HALT	975	5	1			
	28 SONSTIGE ERZE UND METALLASCHEN	16212	406	98			
	32 SONSTIGE STEINE UND ERDEN	455989	1871	445			
	34 SONST ROHSTOFFE F CHEM ERZEUGN	127982	1219	292			
	36 PFLANZL FLECHT U POLSTERSTOFFE	280	17	6			
	37 EDELST SCHMUCKST PERLEN ROH	1	30	8			
	38 SONST ROHSTOFFE AUCH ABFAELLE	21162	507	124			
	ZUSAMMEN	11888177	93604	22302*			
1 I B	HALBWAREN						
	01 ROHSEIDE UND SEIDENGESPINSTE	4	21	5			
	02 REYON SYNTHET FAEDEN AUCH GEZW	2684	1582	377			
	03 GESPINSTE A ZELLW SYNTH FASER	1	3	1			
	04 GESPINSTE WOLLE U AND TIERHAAR	8	16	6			
	05 GESPINSTE AUS BAUMWOLLE	6	6	1			
	06 GESPINSTE A FLACHS HANF JUTE	4	3	1			
	07 BAU UND NUTZHOLZ SCHNITTHOLZ	15181	566	134			
	08 HOLZMASSE ZELLSTOFF	21107	1145	272			
	09 KAUTSCHUK BEARBEITET	658	632	150			
	10 GLASMASSE ROHGLAS	1173	116	28			
	11 ZEMENT	398	6	2			
	12 SONST MINERALISCHE BAUSTOFFE	55422	1267	303			
	13 ROHEISEN	34601	975	232			
	14 ALTEISEN SCHROTT	176816	1707	407			
	15 FERROLEGIERUNGEN	100	8	2			
	16 EISENHALBZEUG	80941	3588	855			
	17 ALUMINIUM ROH AUCH LEGIERUNGEN	12	6	1			
	18 KUPFER ROH AUCH LEGIERUNGEN	7265	2069	493			
	19 NICKEL ROH AUCH LEGIERUNGEN	980	931	222			
	20 BLEI ROH AUCH LEGIERUNGEN	18935	1560	372			
	21 ZINN ROH AUCH LEGIERUNGEN	3	4	1			
	22 ZINK ROH AUCH LEGIERUNGEN	11255	807	193			
	23 SONST UNEDLE METALLE ROH	158	216	50			
	24 FETTSAEUREN PARAFFIN VASELIN	3585	958	230			
	25 SONST TECHNISCHE FETTE U OELE	557	57	13			
	26 KOKS	7131810	69992	16666			
	27 RUECKST D ERDOEL U TEERDESTILL	527444	9219	2194			
	28 KRAFTSTOFFE UND SCHMIEROELE	830	76	19			
	29 TEER U TEERDESTILL ERZEUGNISSE	4335	281	67			
	33 STICKSTOFF A N G DUENGEMITTEL	868	19	4			
	34 GERBSTOFFAUSZUEGE	561	54	13			
	35 SONSTIGE CHEMISCHE HALBWAREN	75624	3802	903			
	37 GOLD FUER GEWERBLICHE ZWECKE		3	1			
	38 SONSTIGE HALBWAREN	2510	990	235			
	ZUSAMMEN	8175836	102685	24453*			
1 I C A	VORERZEUGNISSE						
	01 GEWEBE A SEIDE REYON SYNTH FAD	573	673	155			
	02 GEWEBE A ZELLWOLLE SYNTH FASER	226	285	67			
	03 GEWEBE A WOLLE U AND TIERHAAR	307	398	95			
	04 GEWEBE AUS BAUMWOLLE	483	672	158			
	05 GEWEBE AUS FLACHS HANF JUTE	317	136	35			
	06 LEDER	1007	1518	364			
	07 FELLE ZU PELZWERK BEARBEITET		65	15			
	08 PAPIER UND PAPPE	3205	619	145			
	09 FURNIERE SPERRHOLZ FASSHOLZ	4655	691	166			
	10 STEINZEUG TON PORZELLANERZEUGN	5983	552	130			
	11 GLAS	655	239	59			
	12 KUNSTSTOFFE	33100	10485	2500			
	13 TEERFARBSTOFFE	2040	3404	810			
	14 SONST FARBSTOFFE FARBEN LACKE	32577	3086	738			
	15 DEXTRINE GELATINE UND LEIME	1210	342	79			
	16 SPRENGSTOFFE SCHIESSBED ZUENDW	665	760	182			
	17 SONST CHEMISCHE VORERZEUGNISSE	97324	16119	3839			
	19 STAHLROEHREN	2766	780	184			
	20 STAB UND FORMEISEN	51325	4762	1135			
	21 BLECH AUS EISEN	86636	7352	1750			
	22 DRAHT AUS EISEN	34631	2599	619			
	23 EISENBAHNOBERBAUMATERIAL	191	28	6			
	24 SCHMIEDEB GUSS SCHMIEDESTUECKE	86	32	8			
	25 STANGEN BLECHE USW KUPFER	5131	2110	503			
	26 STANGEN BLECHE USW ALUMINIUM	720	547	129			
	27 STANGEN BLECHE USW AND UNEDL M	133	312	74			
	28 STANGEN BLECHE USW EDELMETALLE		20	5			
	30 EDELST SCHMUCKST PERLEN BEARB		233	55			
	31 SONSTIGE VORERZEUGNISSE	6377	758	183			
	ZUSAMMEN	372327	59577	14188*			
1 I C B	ENDERZEUGNISSE						
	01 STRICKWAREN SEIDE CHEMIEFASERN	28	197	47			
	02 STRICKWAREN WOLLE U AND TIERH		9	2			
	03 STRICKWAREN AUS BAUMWOLLE	15	44	11			
	04 SONST KLEIDUNG SEIDE CHEMIEFAS	60	189	43			
	05 SONST KLEIDUNG WOLLE AND TIERH	1	9	2			

noch: Ein- und Ausfuhr (Spezialhandel) nach Herstellungs- und Verbrauchsländern

Nr. der Warengruppe bzw. -untergruppe	Warenbenennung	Januar/März 1959			dz - 100 kg	1000 DM	1000 €
		dz - 100 kg	1000 DM	1000 €			
I I C B	06 SONST KLEIDUNG AUS BAUMWOLLE	313	140	32			
	07 SONST KLEIDUNG FLACHS HANF USW	1	10	1			
	08 HUETE		3	1			
	09 SONSTIGE SPINNSTOFFWAREN	179	219	59			
	10 PELZWAREN		3	1			
	11 SCHUHE AUS LEDER	19	60	13			
	12 ANDERE LEDERWAREN	75	243	62			
	13 PAPIERWAREN	5163	1334	322			
	14 BUECHER KARTEN NOTEN BILDER	4230	1982	472			
	15 HOLZWAREN	7070	2460	581			
	16 KAUTSCHUKWAREN	3354	2376	571			
	17 S T E I N W A R E N	16350	618	147			
	18 STEINZEUG PORZELLAN U AE WAREN	3930	989	233			
	19 GLASWAREN	2754	1433	346			
	20 MESSERSCHMIEDEWAREN	67	209	52			
	21 WERKZEUGE LANDWIRTSCH GERAETE	1827	2186	521			
	22 SONSTIGE EISENWAREN	25066	9659	2302			
	23 WAREN A KUPFER U KUPFERLEGIER	326	534	131			
	24 EDELMETALLW VERGOLD VERSILB W	65	826	196			
	25 SONST WAREN A UNEDLEN METALLEN	3484	2347	573			
	26 WERKZEUGMASCHINEN WALZWERKSANL	35216	29763	7094			
	27 TEXTIL LEDERINDUSTRIEMASCHINEN	13819	15445	3674			
	28 LANDMASCHINEN U ACKERSCHLEPPER	66053	28192	6717			
	30 KRAFTMASCHINEN	2697	2764	661			
	31 PUMPEN DRUCKLUFTMASCHINEN	3018	4164	997			
	32 FOERDERMITTEL	4458	2670	636			
	33 PAPIER UND DRUCKMASCHINEN	9468	8603	2052			
	34 BUEROMASCHINEN	1894	7730	1843			
	35 NAHRUNGSMITTELINDUSTRIEMASCHIN	3653	3362	806			
	36 SONSTIGE MASCHINEN	44962	33861	8073			
	37 WASSERFAHRZEUGE	4	5596	1332			
	38 KRAFTFAHRZEUGE LUFTFAHRZEUGE	ST 49042	31392	7474			
	39 FAHRRAEDE	255	170	41			
	40 SONSTIGE FAHRZEUGE	599	212	51			
	41 ELEKTROTECHNISCHE ERZEUGNISSE	15912	19902	4727			
	42 UHREN	137	657	158			
	43 FEINMECHAN U OPTISCHE ERZEUGN	1349	5832	1397			
	44 WACHSWAREN UND SEIFEN	97	17	4			
	45 WAREN AUS KUNSTSTOFFEN	489	600	141			
	46 SPIELFILME BEL FILME PLATTEN	25	300	72			
	47 PHOTOCHEMISCHE ERZEUGNISSE	505	672	159			
	48 BLEISTIFTE U CHEM BUEROBEDARF	684	678	163			
	49 PHARMAZEUTISCHE ERZEUGNISSE	1434	3723	892			
	50 KOSMETISCHE ERZEUGNISSE	88	68	16			
	51 SONSTIGE CHEMISCHE ERZEUGNISSE	48089	4731	1137			
	52 MUSIKINSTRUMENTE	311	494	118			
	53 KINDERSPIELZEUG CHRISTBAUMSCHM	168	192	46			
	54 SONSTIGE ENDERZEUGNISSE	4815	4151	982			
	ZUSAMMEN	3832072	244020	58184*			
I I I	01 RUECKWAREN	1506	975	234			
	02 ERSATZLIEFERUNGEN	1719	1091	259			
	<u>INSGESAMT</u>	21013054	531919	26758			
	DARUNTER						
	EIGENVEREDELUNG	76069	20442	4866			
	LOHNVEREDELUNG	31117	8816	2102			
	PASSIVE VEREDELUNG	8551	2987	706			
	<u>GRIECHENLAND</u>						
	E I N F U H R						
I B	NAHRUNGSMITTEL TIER URSPR						
	05 DAERME	4	11	2			
	06 FISCH E UND FISCHZUBEREITUNGEN	3	6	2			
	10 HONIG	268	45	10			
	ZUSAMMEN	275	62	14*			
I C	NAHRUNGSMITTEL PFL URSPR						
	16 GEMUESE SONST KUECHENGewaechse	863	59	14			
	17 OBST AUSSER SUEDFRUECHTEN	1686	147	35			
	18 SUEDFRUECHTE	25788	4020	957			
	19 GEMUESE OBSTKONSERV FRUCHTSAFT	1	1				
	22 GEWUERZE	156	14	4			
	24 OELFRUECHTE ZUR ERNAEHRUNG	330	20	5			
	25 PFLANZL OELE U FETTE Z ERNAEHR	2	1				
	31 SONST PFLANZL NAHRUNGSMITTEL	224	13	4			
	ZUSAMMEN	29050	4275	1019*			
I D	GENUSSMITTEL						
	04 ROHTABAK	35078	19519	4649			
	08 WEIN	18584	1280	307			
	ZUSAMMEN	53662	20799	4956*			
I I A	ROHSTOFFE						
	03 WOLLE AND TIERHAARE REISSWOLLE	194	68	16			
	04 BAUMWOLLE REISSBAUMWOLLE ABF	9962	2368	563			
	07 FELLE ZU PELZWERK ROH		2	1			
	08 ANDERE FELLE UND HAEUTE	3607	2178	518			
	12 PFLANZL STOFFE Z FAERB OD GERB	2951	89	21			
	14 ROHGUMMEN SCHELLACK BALSAME	8	9	3			
	19 EISENERZE	118207	545	130			
	21 MANGANERZE	13080	286	68			
	23 BLEIERZE	60940	3436	818			
	28 CHROMERZE	5147	91	22			
	29 BAUXIT KRYOLITH	218506	972	231			
	32 SONSTIGE STEINE UND ERDEN	33476	617	147			
	34 SONST ROHSTOFFE F CHEM ERZEUGN	623	45	12			
	38 SONST ROHSTOFFE AUCH ABFAELLE	31	270	65			
	ZUSAMMEN	466732	10976	2615*			
I I B	HALBWAREN						
	07 BAU UND NUTZHOlz SCHNITTHOLZ	8	3	1			
	18 KUPFER ROH AUCH LEGIERUNGEN	500	92	22			

noch: Ein- und Ausfuhr (Spezialhandel) nach Herstellungs- und Verbrauchsländern

Nr. der Warengruppe bzw. -untergruppe	Warenbenennung	Januar/März 1959			dz - 100 kg	1000 DM	1000 *
		dz - 100 kg	1000 DM	1000 *			
IIB	34 GERBSTOFFAUSZUEGE	121	10	2			
	35 SONSTIGE CHEMISCHE HALBWAREN	800	55	13			
	ZUSAMMEN	1429	160	38*			
IICA	VORERZEUGNISSE						
	03 GEWEBE A WOLLE U AND TIERHAAR	9	23	8			
	07 FELLE ZU PELZWERK BEARBEITET	126	755	180			
	ZUSAMMEN	135	778	188*			
IICB	ENDERZEUGNISSE						
	14 BUECHER KARTEN NOTEN BILDER	4	11	3			
	15 HOLZWAREN	12	1				
	18 STEINZEUG PORZELLAN U AE WAREN	8	13	3			
	27 TEXTIL LEDERINDUSTRIEMASCHINEN	29	8	1			
	36 SONSTIGE MASCHINEN	1	3	1			
	38 KRAFTFAHRZEUGE LUFTFAHRZEUGE	46	27	6			
	41 ELEKTROTECHNISCHE ERZEUGNISSE	12	12	2			
	43 FEINMECHAN U OPTISCHE ERZEUGN		1				
	51 SONSTIGE CHEMISCHE ERZEUGNISSE	327	1				
	54 SONSTIGE ENDERZEUGNISSE	2224	2445	583			
	ZUSAMMEN	2663	2523	599*			
III	01 RUECKWAREN	1133	689	164			
	<u>INSGESAMT</u>	555079	40262	9593			
	DARUNTER						
	EIGENVEREDELUNG	73	6	2			
	LOHNVEREDELUNG	88	51	10			
	A U S F U H R						*
IA	LEBENDE TIERE						
	01 PFERDE	ST 9	18	4			
	04 SONSTIGE LEBENDE TIERE	27	38	10			
	ZUSAMMEN	27	56	14*			
IB	NAHRUNGSMITTEL TIER URSPR						
	04 FLEISCH UND FLEISCHWAREN	35	18	3			
	06 FISCHE UND FISCHZUBEREITUNGEN	1835	208	51			
	ZUSAMMEN	1870	226	54*			
IC	NAHRUNGSMITTEL PFL URSPR						
	10 NICHTOELHALTIGE SAEMEREIEN	64	10	3			
	20 KAKAO ROH	203	79	19			
	21 KAKAOERZEUGNISSE	37	15	3			
	25 PFLANZL OELE U FETTE Z ERNAEHR	20	3	1			
	28 KLEIE	14	1				
	31 SONST PFLANZL NAHRUNGSMITTEL	55	40	10			
	ZUSAMMEN	393	148	36*			
ID	GENUSSMITTEL						
	06 BIER	229	19	4			
	08 WEIN	66	17	4			
	ZUSAMMEN	295	36	8*			
IIA	ROHSTOFFE						
	02 ZELLWOLLE SYNTHET FASERN U ABF	3074	721	172			
	03 WOLLE AND TIERHAARE REISSWOLLE	46	28	7			
	06 ABF V GESPINSTWAREN LUMPEN	90	7	2			
	07 FELLE ZU PELZWERK ROH	112	41	10			
	08 ANDERE FELLE UND HAUTE	17	3	1			
	11 BAU UND NUTZ HOLZ RUNDHOLZ	2447	68	16			
	13 KAUTSCHUK GUTTAPERCHA BALATA	173	38	9			
	14 ROHGUMMEN SCHELLACK BALSAME	11	4	1			
	16 STEINKOEHLE EINSCHL PRESSKOEHLE	6540	44	10			
	21 MANGANERZE	100	8	2			
	32 SONSTIGE STEINE UND ERDEN	7697	81	20			
	34 SONST ROHSTOFFE F CHEM ERZEUGN	20	4	1			
	36 PFLANZL FLECHT U POLSTERSTOFFE	124	25	7			
	37 EDELST SCHMUCKST PERLEN ROH		2	1			
	38 SONST ROHSTOFFE AUCH ABFAELLE	14	11	3			
	ZUSAMMEN	20465	1085	262*			
IIB	HALBWAREN						
	01 ROHSEIDE UND SEIDENGESPINSTE	1	10	1			
	02 REYON SYNTHET FAEDEN AUCH GEZW	311	245	58			
	03 GESPINSTE A ZELLW SYNTH FASER	3	6	1			
	04 GESPINSTE WOLLE U AND TIERHAAR	70	153	37			
	06 GESPINSTE A FLACHS HANF JUTE	44	30	7			
	09 KAUTSCHUK BEARBEITET	420	127	30			
	10 GLASSMASSE ROHGLAS	469	77	18			
	11 ZEMENT	220	5	1			
	12 SONST MINERALISCHE BAUSTOFFE	3331	180	43			
	13 ROHEISEN	16103	378	90			
	14 ALTEISEN SCHROTT	148	4	1			
	15 FERROLEGIERUNGEN	50	4	1			
	16 EISENHALBZEUG	91182	2773	661			
	17 ALUMINIUM ROH AUCH LEGIERUNGEN	50	10	2			
	18 KUPFER ROH AUCH LEGIERUNGEN	2836	797	188			
	19 NICKEL ROH AUCH LEGIERUNGEN	1	1				
	22 ZINK ROH AUCH LEGIERUNGEN	600	53	13			
	23 SONST UNEDLE METALLE ROH	51	12	3			
	24 FETTSAEUREN PARAFFIN VASELIN	1897	121	30			
	25 SONST TECHNISCHE FETTE U OELE	25	7	2			
	26 KOKS	4610	47	11			
	27 RUECKST D ERDOEL U TEERDESTILL	221	10	2			
	28 KRAFTSTOFFE UND SCHMIEROELE	7993	142	33			
	29 TEER U TEERDESTILL ERZEUGNISSE	70	4	1			
	33 STICKSTOFF A N G DUENGMITTEL	143385	2756	656			
	34 GERBSTOFFAUSZUEGE	900	75	18			
	35 SONSTIGE CHEMISCHE HALBWAREN	5324	315	77			
	38 SONSTIGE HALBWAREN	42	5	2			
	ZUSAMMEN	280357	8347	1987*			
IICA	VORERZEUGNISSE						
	01 GEWEBE A SEIDE REYON SYNTH FAD	145	363	86			
	02 GEWEBE A ZELLWOLLE SYNTH FASER	604	742	176			
	03 GEWEBE A WOLLE U AND TIERHAAR	27	86	21			
	04 GEWEBE AUS BAUMWOLLE	1201	1620	381			

noch: Ein- und Ausfuhr (Spezialhandel) nach Herstellungs- und Verbrauchsländern

Nr. der Warengruppe bzw. -untergruppe	Warenbenennung	Januar/März 1959			dz - 100 kg	1000 DM	1000 #
		dz - 100 kg	1000 DM	1000 #			
I I C A	05 GEWEBE AUS FLACHS HANF JUTE						
	06 LEDER	116	69	16			
	07 FELLE ZU PELZWERK BEARBEITET	148	217	52			
	08 PAPIER UND PAPPE		6	1			
	09 FURNIERE SPERRHOLZ FASSHOLZ	743	126	33			
	10 STEINZEUG TON PORZELLANERZEUGN	546	60	14			
	11 GLAS	98	31	7			
	12 KUNSTSTOFFE	1080	161	39			
	13 TEERFARBSTOFFE	6329	1908	465			
	14 SONST FARBSTOFFE FARBEN LACKE	290	367	91			
	15 DEXTRINE GELATINE UND LEIME	5460	659	160			
	16 SPRENGSTOFFE SCHIESSBED ZUENOW	423	149	36			
	17 SONST CHEMISCHE VORERZEUGNISSE	81	251	60			
	18 GUSSROEHREN	7910	1233	300			
	19 STAHLROEHREN	4323	210	51			
	20 STAB UND FORMEISEN	2344	267	61			
	21 BLECH AUS EISEN	86482	4177	992			
	22 DRAHT AUS EISEN	17856	1039	246			
	23 EISENBAHNOBERBAUMATERIAL	49183	2161	514			
	24 SCHMIEDB GUSS SCHMIEDESTUECKE	1445	99	23			
	25 STANGEN BLECHE USW KUPFER	1328	1139	270			
	26 STANGEN BLECHE USW ALUMINIUM	248	100	26			
	27 STANGEN BLECHE USW AND UNEDL M	17	8	2			
	28 STANGEN BLECHE USW EDELMETALLE	186	36	8			
	29 EDLST SCHMUCKST PERLEN BEARB	2	20	5			
	30 SONSTIGE VORERZEUGNISSE		17	3			
	31 ZUSAMMEN	1175	178	43			
		189990	17519	4182*			
I I C B	ENDERZEUGNISSE						
	01 STRICKWAREN SEIDE CHEMIEFASERN	7	66	18			
	02 STRICKWAREN WOLLE U AND TIERH		1				
	03 STRICKWAREN AUS BAUMWOLLE	1	3	1			
	04 SONST KLEIDUNG SEIDE CHEMIEFAS	2	10	2			
	05 SONST KLEIDUNG WOLLE AND TIERH		2				
	06 SONST KLEIDUNG AUS BAUMWOLLE	9	18	5			
	07 SONST KLEIDUNG FLACHS HANF USW	1	3				
	08 HUETE	1	12	3			
	09 SONSTIGE SPINNSTOFFWAREN	214	157	38			
	11 SCHUHE AUS LEDER	1	2	1			
	12 ANDERE LEDERWAREN	31	85	22			
	13 PAPIERWAREN	196	111	29			
	14 BUECHER KARTEN NOTEN BILDER	287	338	79			
	15 HOLZWAREN	242	176	40			
	16 KAUTSCHUKWAREN	2742	1496	352			
	17 STEINWAREN	779	50	12			
	18 STEINZEUG PORZELLAN U AE WAREN	2663	629	153			
	19 GLASWAREN	1314	416	98			
	20 MESSERSCHMIEDEWAREN	83	203	49			
	21 WERKZEUGE LANDWIRTSCH GERAETE	1449	703	164			
	22 SONSTIGE EISENWAREN	16712	5073	1204			
	23 WAREN A KUPFER U KUPFERLEGIER	3312	1906	456			
	24 EDELMETALLV VERGOLD VERSILB W	20	171	40			
	25 SONST WAREN A UNEDLEN METALLEN	1756	968	235			
	26 WERKZEUGMASCHINEN WALZWERKSANL	3428	1421	337			
	27 TEXTIL LEDERINDUSTRIEMASCHINEN	2415	2186	521			
	28 LANDMASCHINEN U ACKERSCHLEPPER	6554	2726	648			
	29 KRAFTMASCHINEN	959	799	190			
	30 PUMPEN DRUCKLUFTMASCHINEN	798	978	237			
	31 FOERDERMITTEL	1762	1124	265			
	32 PAPIER UND DRUCKMASCHINEN	564	290	70			
	33 BUEROMASCHINEN	108	319	75			
	34 NAHRUNGSMITTELINDUSTRIEMASCHIN	2297	1421	340			
	35 SONSTIGE MASCHINEN	8148	6131	1461			
	36 WASSERFAHRZEUGE	1	85	20			
	37 KRAFTFAHRZEUGE LUFTFAHRZEUGE	18214	5929	1323			
	38 FAHRRADER	481	218	53			
	39 SONSTIGE FAHRZEUGE	3794	5379	1279			
	40 ELEKTROTECHNISCHE ERZEUGNISSE	13655	11889	2850			
	41 UHREN	188	354	86			
	42 FEINMECHAN U OPTISCHE ERZEUGN	662	922	214			
	43 WACHSWAREN UND SEIFEN	35	14	4			
	44 WAREN AUS KUNSTSTOFFEN	133	200	45			
	45 SPIELFILME BEL FILME PLATTEN	5	67	14			
	46 PHOTOCHEMISCHE ERZEUGNISSE	288	298	71			
	47 BLEISTIFTE U CHEM BUEROBEDARF	155	175	42			
	48 PHARMAZEUTISCHE ERZEUGNISSE	1252	2325	556			
	49 KOSMETISCHE ERZEUGNISSE	37	24	6			
	50 SONSTIGE CHEMISCHE ERZEUGNISSE	7196	1179	287			
	51 MUSIKINSTRUMENTE	21	39	9			
	52 KINDERSPIELZEUG CHRISTBAUMSCHM	10	20	3			
	53 SONSTIGE ENDERZEUGNISSE	1242	513	122			
	ZUSAMMEN	106220	59220	14129*			
I I I	02 ERSATZLIEFERUNGEN	378	137	32			
	<u>INSGESAMT</u>	599995	86774	20704			
	DARUNTER						
	EIGENVEREDELUNG	14230	3873	929			
	LOHNVEREDELUNG	114	119	27			
	PASSIVE VEREDELUNG	15	1				
	<u>GROSSBRITANNIEN</u>						
	<u>E I N F U H R</u>						
I A	LEBENDE TIERE			*			
	02 RINDVIEH	1732	273	65			
	04 SONSTIGE LEBENDE TIERE	8	10	3			
	ZUSAMMEN	1740	283	68*			
I B	NAHRUNGSMITTEL TIER URSPR						
	01 MILCH	631	103	25			
	03 KAESE	1303	291	70			

1) 341 Stück.

noch: Ein- und Ausfuhr (Spezialhandel) nach Herstellungs- und Verbrauchsländern

Nr. der Warengruppe bzw. -untergruppe	Warenbenennung	Januar/März 1959			dz - 100 kg	1000 DM	1000 \$
		dz - 100 kg	1000 DM	1000 \$			
1B	04 FLEISCH UND FLEISCHWAREN	1981	531	127			
	05 DAERME	4270	833	203			
	06 FISCH E UND FISCHZUBEREITUNGEN	660	52	12			
	07 WALOEL ZUR ERNAEHRUNG	10572	931	222			
	11 FISCHMEHL UND DGL	1548	104	26			
	ZUSAMMEN	20965	2845	685*			
1C	NAHRUNGSMITTEL PFL URSPR						
	03 GERSTE	438675	14907	3550			
	08 MUELLEREIERZEUGNISSE	625	23	5			
	09 MALZ	24848	1333	317			
	10 NICHTOELHALTIGE SAEMEREIEN	2795	316	75			
	11 HUELSENFRUECHTE ZUR ERNAEHRUNG	150	21	5			
	12 HUELSENFR ZUR VIEHFUETTERUNG	325	30	7			
	19 GEMUESE OBSTKONSERV FRUCHTSAFT	1626	326	77			
	20 KAKAO ROH	3	1				
	21 KAKAOERZEUGNISSE	921	245	59			
	22 GEWUERZE	5	1				
	23 ZUCKER	470	27	6			
	25 PFLANZL OELE U FETTE Z ERNAEHR	45995	6742	1604			
	27 OELKUCHEN	1627	50	13			
	29 SONST ABFALLERZEUGN VIEHFUETT	48	1				
	31 SONST PFLANZL NAHRUNGSMITTEL	7936	1743	419			
	32 LEB PFLANZEN ZIERGAERT ERZEUGN	23	41	11			
	ZUSAMMEN	526072	25807	6148*			
1D	GENUSSMITTEL						
	01 HOPFEN	20	17	4			
	02 KAFFEE	11	20	6			
	05 TABAKERZEUGNISSE	1	1				
	06 BIER	229	15	3			
	07 BRANNTWEIN	1500	571	137			
	ZUSAMMEN	1761	624	150*			
1IA	ROHSTOFFE						
	02 ZELLWOLLE SYNTHET FASERN U ABF	920	253	62			
	03 WOLLE AND TIERHAARE REISSWOLLE	17858	10948	2607			
	04 BAUMWOLLE REISSBAUMWOLLE ABF	5752	775	185			
	05 FLACHS HANF JUTE UND DGL	915	57	13			
	06 ABF V GESPINSTWAREN LUMPEN	7659	692	165			
	07 FELLE ZU PELZWERK ROH	266	1525	362			
	08 ANDERE FELLE UND HAEUTE	4632	2217	528			
	09 BETTFEDERN	419	434	104			
	11 BAU UND NUTZHOZL RUNDHOZL	17995	1695	404			
	13 KAUTSCHUK GUTTAPERCHA BALATA	6787	263	69			
	16 STEINKOHL EINSCHL PRESSKOHL E	805210	3468	826			
	20 ABBRAENDE SCHLACKEN FE MN HALT	641361	1403	334			
	21 MANGANERZE	1107	107	25			
	22 KUPFERERZE UND KIESABBRAENDE	1028	98	24			
	28 SONSTIGE ERZE UND METALLASCHEN	11172	902	216			
	30 SPEISE UND INDUSTRIESALZ	9	1				
	32 SONSTIGE STEINE UND ERDEN	394571	3940	938			
	34 SONST ROHSTOFFE F CHEM ERZEUGN	4871	140	34			
	37 EDELST SCHMUCKST PERLEN ROH	18	2567	611			
	38 SONST ROHSTOFFE AUCH ABFAELLE	35973	1205	287			
	ZUSAMMEN	1958523	32710	7794*			
1IB	HALBWAREN						
	01 ROHSEIDE UND SEIDENGESPINSTE		1				
	02 REYON SYNTHET FAEDEN AUCH GEZW	499	793	192			
	03 GESPINSTE A ZELLW SYNTH FASER	6	5	1			
	04 GESPINSTE WOLLE U AND TIERHAAR	10668	13912	3315			
	05 GESPINSTE AUS BAUMWOLLE	128	169	40			
	06 GESPINSTE A FLACHS HANF JUTE	3939	2207	522			
	07 BAU UND NUTZHOZL SCHNITTHOZL	7	1				
	08 HOLZMASSE ZELLSTOFF	120	28	6			
	09 KAUTSCHUK BEARBEITET	199	180	44			
	10 GLASMASSE ROHGLAS	754	110	26			
	11 ZEMENT	89	6	3			
	12 SONST MINERALISCHE BAUSTOFFE	27134	1580	376			
	13 ROHEISEN	220816	5169	1229			
	14 ALTEISEN SCHROTT	402845	6784	1616			
	15 FERROLEGIERUNGEN	1685	183	45			
	16 EISENHALBZEUG	41012	1522	364			
	17 ALUMINIUM ROH AUCH LEGIERUNGEN	1774	306	72			
	18 KUPFER ROH AUCH LEGIERUNGEN	52852	12149	2896			
	19 NICKEL ROH AUCH LEGIERUNGEN	16138	10979	2612			
	20 BLEI ROH AUCH LEGIERUNGEN	7485	793	187			
	21 ZINN ROH AUCH LEGIERUNGEN	1058	861	204			
	22 ZINK ROH AUCH LEGIERUNGEN	10882	985	234			
	23 SONST UNEDLE METALLE ROH	4553	1022	245			
	24 FETTSAEUREN PARAFFIN VASELIN	12338	439	107			
	25 SONST TECHNISCHE FETTE U OELE	12159	1774	424			
	26 KOKS	52030	260	62			
	27 RUECKST D ERDOEL U TEERDESTILL	6585	223	52			
	28 KRAFTSTOFFE UND SCHMIEROELE	1878054	22882	5450			
	29 TEER U TEERDESTILL ERZEUGNISSE	13145	310	74			
	33 STICKSTOFF A N G DUENGEMITTEL	3	5	1			
	34 GERBSTOFFAUSZUEGE	20	2	1			
	35 SONSTIGE CHEMISCHE HALBWAREN	71325	4032	962			
	37 GOLD FUER GEWERBLICHE ZWECKE	5	2562	611			
	38 SONSTIGE HALBWAREN	286	5850	1391			
	ZUSAMMEN	2850593	98084	23364*			
1ICA	VORERZEUGNISSE						
	01 GEWEBE A SEIDE REYON SYNTH FAD	389	1565	365			
	02 GEWEBE A ZELLWOLLE SYNTH FASER	199	241	56			
	03 GEWEBE A WOLLE U AND TIERHAAR	8710	23939	5692			
	04 GEWEBE AUS BAUMWOLLE	1223	1793	428			
	05 GEWEBE AUS FLACHS HANF JUTE	1610	744	177			
	06 LEDER	2927	5661	1347			
	07 FELLE ZU PELZWERK BEARBEITET	177	1687	401			
	08 PAPIER UND PAPPE	2026	958	229			
	09 FURNIERE SPERRHOZL FASSHOZL	621	558	134			
	10 STEINZEUG TON PORZELLANERZEUGN	440	122	31			
	11 GLAS	1062	198	48			
	12 KUNSTSTOFFE	10758	3079	741			

noch: Ein- und Ausfuhr (Spezialhandel) nach Herstellungs- und Verbrauchsländern

Nr. der Warengruppe bzw. -untergruppe	Warenbenennung	Januar/März 1959			dz - 100 kg	1000 DM	1000 *
		dz - 100 kg	1000 DM	1000 *			
11CA	13 TEERFARBSTOFFE	336	505	120			
	14 SONST FARBSTOFFE FARBEN LACKE	3964	858	201			
	15 DEXTRINE GELATINE UND LEIME	2194	347	84			
	16 SPRENGSTOFFE SCHIESSBED ZUENDW	10	14	3			
	17 SONST CHEMISCHE VORERZEUGNISSE	17033	5687	1352			
	18 GUSSROEHREN	101	26	6			
	19 STAHLROEHREN	2027	235	57			
	20 STAB UND FORMEISEN	9671	1004	241			
	21 BLECH AUS EISEN	50813	3675	873			
	22 DRAHT AUS EISEN	82	58	14			
	23 EISENBAHNOBERBAUMATERIAL	523	83	20			
	24 SCHMIEDEB GUSS SCHMIEDESTUECKE	4079	588	140			
	25 STANGEN BLECHE USW KUPFER	7735	2715	646			
	26 STANGEN BLECHE USW ALUMINIUM	81	39	12			
	27 STANGEN BLECHE USW AND UNEDL M	2272	775	183			
	28 STANGEN BLECHE USW EDELMETALLE	3	3	1			
	30 EDELST SCHMUCKST PERLEN BEARB		160	38			
	31 SONSTIGE VORERZEUGNISSE	2023	731	174			
	ZUSAMMEN	133089	58048	13814*			
11CB	ENDERZEUGNISSE						
	01 STRICKWAREN SEIDE CHEMIEFASERN	13	77	17			
	02 STRICKWAREN WOLLE U AND TIERH	154	908	216			
	03 STRICKWAREN AUS BAUMWOLLE	34	72	18			
	04 SONST KLEIDUNG SEIDE CHEMIEFAS	40	275	67			
	05 SONST KLEIDUNG WOLLE AND TIERH	71	485	115			
	06 SONST KLEIDUNG AUS BAUMWOLLE	179	335	81			
	07 SONST KLEIDUNG FLACHS HANF USW	86	257	62			
	08 HUETE	40	305	73			
	09 SONSTIGE SPINNSTOFFWAREN	2329	1169	276			
	10 PELZWAREN	14	60	14			
	11 SCHUHE AUS LEDER	72	374	90			
	12 ANDERE LEDERWAREN	153	126	27			
	13 PAPIERWAREN	1940	831	193			
	14 BUECHER KARTEN NOTEN BILDER	1280	1073	258			
	15 HOLZWAREN	147	188	45			
	16 KAUTSCHUKWAREN	12353	2702	646			
	17 STEINWAREN	551	94	25			
	18 STEINZEUG PORZELLAN U AE WAREN	597	396	95			
	19 GLASWAREN	1327	141	32			
	20 MESSERSCHMIEDEWAREN	40	100	22			
	21 WERKZEUGE LANDWIRTSCH GERAETE	158	379	89			
	22 SONSTIGE EISENWAREN	13259	3401	811			
	23 WAREN A KUPFER U KUPFERLEGIER	451	253	60			
	24 EDELMETALLW VERGOLD VERSILB W	1	13	3			
	25 SONST WAREN A UNEDLEN METALLEN	1786	1301	312			
	26 WERKZEUGMASCHINEN WALZWERKSANL	5131	3518	843			
	27 TEXTIL LEDERINDUSTRIEMASCHINEN	5075	7330	1745			
	28 LANDMASCHINEN U ACKERSCHLEPPER	17547	6708	1601			
	30 KRAFTMASCHINEN	6647	3968	947			
	31 PUMPEN DRUCKLUFTMASCHINEN	4507	4704	1125			
	32 FOERDERMITTEL	2941	1441	345			
	33 PAPIER UND DRUCKMASCHINEN	27914	9737	2319			
	34 BUEROMASCHINEN	647	2644	632			
	35 NAHRUNGSMITTELINDUSTRIEMASCHIN	594	922	222			
	36 SONSTIGE MASCHINEN	12409	10762	2564			
	37 WASSERFAHRZEUGE	88	573	135			
	38 KRAFTFAHRZEUGE LUFTFAHRZEUGE	11652	35392	8436			
	39 FAHRRADER	152	149	37			
	40 SONSTIGE FAHRZEUGE	2585	837	200			
	41 ELEKTROTECHNISCHE ERZEUGNISSE	10537	13242	3162			
	42 UHREN	41	86	22			
	43 FEINMECHAN U OPTISCHE ERZEUGN	634	2546	603			
	44 WACHSWAREN UND SEIFEN	311	166	40			
	45 WAREN AUS KUNSTSTOFFEN	429	610	144			
	46 SPIELFILME BEL FILME PLATTEN	132	2147	511			
	47 PHOTOCHEMISCHE ERZEUGNISSE	259	469	110			
	48 BLEISTIFTE U CHEM BUEROBEDARF	332	222	53			
	49 PHARMAZEUTISCHE ERZEUGNISSE	624	1461	349			
	50 KOSMETISCHE ERZEUGNISSE	356	379	92			
	51 SONSTIGE CHEMISCHE ERZEUGNISSE	28522	7524	1793			
	52 MUSIKINSTRUMENTE	124	171	42			
	53 KINDERSPIELZEUG CHRISTBAUMSCHM	571	474	113			
	54 SONSTIGE ENDERZEUGNISSE	3315	17923	4266			
	ZUSAMMEN	181066	151420	36098*			
11I	01 RUECKWAREN	2053	2658	632			
	02 ERSATZLIEFERUNGEN	220	374	90			
	<u>INSGESAMT</u>	5676082	372853	88843			
	DARUNTER						
	EIGENVEREDELUNG	70549	15414	3670			
	LOHNVEREDELUNG	4302	1712	403			
	PASSIVE VEREDELUNG	1191	2555	609			
	A U S F U H R						
1A	LEBENDE TIERE						
	01 PFERDE	ST 19	60	15			
	04 SONSTIGE LEBENDE TIERE	9	92	22			
	ZUSAMMEN	9	152	37*			
1B	NAHRUNGSMITTEL TIER URSPR						
	01 MILCH	4	1				
	03 KAESE	640	319	77			
	04 FLEISCH UND FLEISCHWAREN	9155	4250	1008			
	05 DAERME	31	40	10			
	06 FISCH E UND FISCHZUBEREITUNGEN	304	117	29			
	08 SCHMALZ TALG TIER OELE FETTE	13510	1537	366			
	09 EIER EIWEISS EIGELB	15	9	3			
	ZUSAMMEN	23659	6273	1493*			
1C	NAHRUNGSMITTEL PFL URSPR						
	01 WEIZEN	18914	533	127			

noch: Ein- und Ausfuhr (Spezialhandel) nach Herstellungs- und Verbrauchsländern

Nr. der Warengruppe bzw. -untergruppe	Warenbenennung	Januar/März 1959			dz - 100 kg	1000 DM	1000 #
		dz - 100 kg	1000 DM	1000 #			
1 C	04 HAFER	580	38	8			
	08 MUELLEREIERZEUGNISSE	1 4174	328	78			
	10 NICHTOELHALTIGE SAEMEREIEN	219	54	12			
	11 HUELSENFRUECHTE ZUR ERNAEHRUNG	1 110	46	11			
	14 KARTOFFELN	100	2	1			
	16 GEMUESE SONST KUECHENGEWAECHSE	127	54	14			
	18 SUEDFRUECHTE	33	9	2			
	19 GEMUESE OBSTKONSERV FRUCHTSAFT	402	52	15			
	21 KAKAOERZEUGNISSE	648	312	76			
	22 GEWUERZE	3	2				
	23 ZUCKER	9	1				
	24 OELFRUECHTE ZUR ERNAEHRUNG	10	1				
	25 PFLANZL OELE U FETTE Z ERNAEHR	4669	443	106			
	26 MARGARINE U AEHNL SPEISEFETTE	232	31	6			
	27 DELKUCHEN	39656	1336	318			
	31 SONST PFLANZL NAHRUNGSMITTEL	1721	318	77			
	32 LEB PFLANZEN ZIERGAERT ERZEUGN ZUSAMMEN	527	244	60			
		83127	3796	911 *			
1 D	GENUSSMITTEL						
	01 HOPFEN	172	179	42			
	02 KAFFEE	457	818	196			
	03 TEE	4	5	1			
	05 TABAKERZEUGNISSE	4	6	1			
	06 BIER	9707	533	128			
	07 BRANNTWEIN	28	10	3			
	08 WEIN	9788	2118	505			
	ZUSAMMEN	20160	3669	876 *			
1 I A	ROHSTOFFE						
	02 ZELLWOLLE SYNTHET FASERN U ABF	976	200	47			
	03 WOLLE AND TIERHAARE REISSWOLLE	3396	1471	348			
	04 BAUMWOLLE REISSBAUMWOLLE ABF	11604	1700	406			
	05 FLACHS HANF JUTE UND DGL	2536	178	42			
	06 ABF V GESPINSTWAREN LUMPEN	5700	481	115			
	07 FELLE ZU PELZWERK ROH	116	69	17			
	08 ANDERE FELLE UND HAEUTE	11455	2478	588			
	09 BETTFEDERN	36	50	12			
	11 BAU UND NUTZHOZL RUNDHOZL	2	1				
	13 KAUTSCHUK GUTTAPERCHA BALATA	1536	23	6			
	14 ROHGUMMEN SCHELLACK BALSAME	83	73	17			
	28 SONSTIGE ERZE UND METALLASCHEN	100	36	9			
	30 SPEISE UND INDUSTRIESALZ	224601	517	123			
	31 KALIROHSALZE	44792	245	58			
	32 SONSTIGE STEINE UND ERDEN	11814	479	114			
	34 SONST ROHSTOFFE F CHEM ERZEUGN	35838	595	141			
	36 PFLANZL FLECHT U POLSTERSTOFFE	581	317	75			
	37 EDELST SCHMUCKST PERLEN ROH		36	9			
	38 SONST ROHSTOFFE AUCH ABFAELLE ZUSAMMEN	9499	535	127			
		364665	9484	2254 *			
1 I B	HALBWAREN						
	01 ROHSEIDE UND SEIDENGESPINSTE	9	12	3			
	02 REYON SYNTHET FAEDEN AUCH GEZW	439	584	139			
	03 GESPINSTE A ZELLW SYNTH FASER	19	42	10			
	04 GESPINSTE WOLLE U AND TIERHAAR	4	4	1			
	05 GESPINSTE AUS BAUMWOLLE	420	367	89			
	06 GESPINSTE A FLACHS HANF JUTE	41	47	13			
	07 BAU UND NUTZHOZL SCHNITTHOZL	6849	274	64			
	08 HOLZMASSE ZELLSTOFF	31766	1503	357			
	09 KAUTSCHUK BEARBEITET	6308	2314	551			
	10 GLASMASSE ROHGLAS	273	119	28			
	11 ZEMENT	151	4	1			
	12 SONST MINERALISCHE BAUSTOFFE	4918	255	61			
	14 ALTEISEN SCHROTT	3697	232	55			
	15 FERROLEGIERUNGEN	5999	859	203			
	16 EISENHALBZEUG	5270	148	35			
	17 ALUMINIUM ROH AUCH LEGIERUNGEN	3620	749	178			
	18 KUPFER ROH AUCH LEGIERUNGEN	5225	1472	352			
	20 BLEI ROH AUCH LEGIERUNGEN	3607	564	134			
	21 ZINN ROH AUCH LEGIERUNGEN	214	154	37			
	22 ZINK ROH AUCH LEGIERUNGEN	13259	1129	269			
	23 SONST UNEDLE METALLE ROH	216	116	28			
	24 FETTSAEUREN PARAFFIN VASELIN	16841	1552	371			
	25 SONST TECHNISCHE FETTE U OELE	426	53	14			
	27 RUECKST D ERDOEL U TEERDESTILL	152	4	1			
	28 KRAFTSTOFFE UND SCHMIEROELE	360223	5320	1265			
	29 TEER U TEERDESTILL ERZEUGNISSE	3260	109	26			
	30 AUFBEREITETE KALIDUENGEMITTEL	567660	8724	2077			
	33 STICKSTOFF A N G DUENGEMITTEL	313572	4070	971			
	34 GERBSTOFFAUSZUEGE	540	46	11			
	35 SONSTIGE CHEMISCHE HALBWAREN	78099	3569	848			
	37 GOLD FUER GEWERBLICHE ZWECKE		15	4			
	38 SONSTIGE HALBWAREN ZUSAMMEN	31088	1575	377			
		1464165	35985	8573 *			
1 I C A	VORERZEUGNISSE						
	01 GEWEBE A SEIDE REYON SYNTH FAD	1557	4634	1106			
	02 GEWEBE A ZELLWOLLE SYNTH FASER	706	1068	259			
	03 GEWEBE A WOLLE U AND TIERHAAR	256	521	125			
	04 GEWEBE AUS BAUMWOLLE	4161	6885	1641			
	05 GEWEBE AUS FLACHS HANF JUTE	547	126	30			
	06 LEDER	1404	1475	352			
	07 FELLE ZU PELZWERK BEARBEITET	16	155	38			
	08 PAPIER UND PAPPE	13071	2204	524			
	09 FURNIERE SPERRHOZL FASSHOZL	51951	5118	1220			
	10 STEINZEUG TON PORZELLANERZEUGN	4215	438	106			
	11 GLAS	12495	1370	329			
	12 KUNSTSTOFFE	33461	12995	3101			
	13 TEERFARBSTOFFE	1647	3060	730			
	14 SONST FARBSTOFFE FARBEN LACKE	18736	1797	426			
	15 DEXTRINE GELATINE UND LEIME	1995	547	131			
	16 SPRENGSTOFFE SCHIESSBED ZUEND	50	50	12			
	17 SONST CHEMISCHE VORERZEUGNISSE	128440	18380	4382			
	19 STAHLROEHREN	14628	2098	498			
	20 STAB UND FORMEISEN	7721	917	219			

noch: Ein- und Ausfuhr (Spezialhandel) nach Herstellungs- und Verbrauchsländern

Nr. der Warengruppe bzw. -untergruppe	Warenbenennung	Januar/März 1959			dz - 100 kg	1000 DM	1000 #
		dz - 100 kg	1000 DM	1000 #			
I I C A	21 BLECH AUS EISEN	5650	411	97			
	22 DRAHT AUS EISEN	1893	195	47			
	23 EISENBANNOBERBAUMATERIAL	2	1				
	24 SCHMIEDEB GUSS SCHMIEDESTUECKE	1057	186	44			
	25 STANGEN BLECHE USW KUPFER	954	514	121			
	26 STANGEN BLECHE USW ALUMINIUM	163	123	28			
	27 STANGEN BLECHE USW AND UNEDL M	71	76	17			
	30 EDELST SCHMUCKST PERLEN BEARB		2279	545			
	31 SONSTIGE VORERZEUGNISSE	199	80	20			
	ZUSAMMEN	307046	67703	16148 *			
I I C B	ENDERZEUGNISSE						
	01 STRICKWAREN SEIDE CHEMIEFASERN	87	751	179			
	02 STRICKWAREN WOLLE U AND TIERH	9	64	15			
	03 STRICKWAREN AUS BAUMWOLLE	295	662	159			
	04 SONST KLEIDUNG SEIDE CHEMIEFAS	41	325	76			
	05 SONST KLEIDUNG WOLLE AND TIERH	15	113	28			
	06 SONST KLEIDUNG AUS BAUMWOLLE	351	937	224			
	07 SONST KLEIDUNG FLACHS HANF USW	63	350	84			
	08 HUETE	24	72	17			
	09 SONSTIGE SPINNSTOFFWAREN	686	838	199			
	10 PELZWAREN	21	67	16			
	11 SCHUHE AUS LEDER	72	208	50			
	12 ANDERE LEDERWAREN	409	1355	323			
	13 PAPIERWAREN	3474	1373	332			
	14 BUECHER KARTEN NOTEN BILDER	2718	2379	567			
	15 HOLZWAREN	6545	1935	462			
	16 KAUTSCHUKWAREN	1469	859	205			
	17 STEINWAREN	604	152	37			
	18 STEINZEUG PORZELLAN U AE WAREN	3710	2009	480			
	19 GLASWAREN	7492	2151	509			
	20 MESSERSCHMIEDEWAREN	414	738	177			
	21 WERKZEUGE LANDWIRTSCH GERAETE	3742	3047	713			
	22 SONSTIGE EISENWAREN	29878	9379	2245			
	23 WAREN A KUPFER U KUPFERLEGIER	316	603	143			
	24 EDELMETALLV VERGOLD VERSILB W	134	1362	328			
	25 SONST WAREN A UNEDLEN METALLEN	3808	4037	959			
	26 WERKZEUGMASCHINEN WALZWERKSANL	21976	19126	4553			
	27 TEXTIL LEDERINDUSTRIEMASCHINEN	7610	9752	2314			
	28 LANDMASCHINEN U ACKERSCHLEPPER	14658	5622	1339			
	29 KRAFTMASCHINEN	3976	3591	853			
	30 PUMPEN DRUCKLUFTMASCHINEN	3219	3468	828			
	31 FOERDERMITTEL	7522	3034	723			
	32 PAPIER UND DRUCKMASCHINEN	12419	9217	2195			
	33 BUEROMASCHINEN	2612	7901	1887			
	34 NAHRUNGSMITTELINDUSTRIEMASCHIN	3019	3726	889			
	35 SONSTIGE MASCHINEN	27143	21638	5149			
	36 WASSERFAHRZEUGE	42	2821	671			
	37 KRAFTFAHRZEUGE LUFTFAHRZEUGE	30406	19775	4706			
	38 FAHRRADER	628	272	64			
	39 SONSTIGE FAHRZEUGE	3183	1597	381			
	40 ELEKTROTECHNISCHE ERZEUGNISSE	27576	33655	8016			
	41 UHREN	635	2078	497			
	42 FEINMECHAN U OPTISCHE ERZEUGN	2598	13318	3171			
	43 WACHSWAREN UND SEIFEN	41	20	5			
	44 WAREN AUS KUNSTSTOFFEN	1572	2078	500			
	45 SPIELFILME BEL FILME PLATTEN	12	104	27			
	46 PHOTOCHEMISCHE ERZEUGNISSE	1129	1706	405			
	47 BLEISTIFTE U CHEM BUEROBEDARF	255	274	64			
	48 PHARMAZEUTISCHE ERZEUGNISSE	1416	2082	492			
	49 KOSMETISCHE ERZEUGNISSE	143	123	28			
	50 SONSTIGE CHEMISCHE ERZEUGNISSE	31026	5805	1376			
	51 MUSIKINSTRUMENTE	423	774	186			
	52 KINDERSPIELZEUG CHRISTBAUMSCHM	988	664	161			
	53 SONSTIGE ENDERZEUGNISSE	2518	3645	862			
	ZUSAMMEN	275080	213632	50869 *			
I I I	01 RUECKWAREN	1048	1525	363			
	02 ERSATZLIEFERUNGEN	712	633	151			
	<u>INSGESAMT</u>	2539671	342852	81675			
	DARUNTER						
	EIGENVEREDELUNG	91239	32630	7774			
	LOHNVEREDELUNG	5574	5065	1198			
	PASSIVE VEREDELUNG	779	2245	530			
	<u>IRLAND REP</u>						
	E I N F U H R						
I A	LEBENDE TIERE			*			
	02 RINDVIEH	22074	3985	950			
	ZUSAMMEN	22074	3985	950 *			
I B	NAHRUNGSMITTEL TIER URSPR						
	04 FLEISCH UND FLEISCHWAREN	2487	774	184			
	05 DAERNE	1193	133	32			
	06 FISCHE UND FISCHZUBEREITUNGEN	1318	96	22			
	ZUSAMMEN	4998	1003	238 *			
I C	NAHRUNGSMITTEL PFL URSPR						
	09 MALZ	4572	215	51			
	10 NICHTOELHALTIGE SAEMEREIEN	943	108	27			
	19 GEMUESE OBSTKONSERV FRUCHTSAFT	67	8	2			
	31 SONST PFLANZL NAHRUNGSMITTEL	11	2	1			
	ZUSAMMEN	5593	333	81 *			
I D	GENUSSMITTEL						
	06 BIER	59	3	1			
	ZUSAMMEN	59	3	1 *			
I I A	ROHSTOFFE						
	03 WOLLE AND TIERHAARE REISSWOLLE	106	85	20			
	07 FELLE ZU PELZWERK ROH	1	8	2			
	09 BETTFEDERN	102	117	27			
	10 HOLZ ZU HOLZMASSE	667	8	2			

1) 4 249 Stück.

noch: Ein- und Ausfuhr (Spezialhandel) nach Herstellungs- und Verbrauchsländern

Nr. der Warengruppe bzw. -untergruppe	Warenbenennung	Januar/März 1959			dz - 100 kg	1000 DM	1000 #
		dz - 100 kg	1000 DM	1000 #			
I I A	11 BAU UND NUTZHOLZ RUNDHOLZ	1218	59	14			
	22 KUPFERHERZE UND KIESABBRAENDE	49258	1727	410			
	32 SONSTIGE STEINE UND ERDEN	148	1				
	38 SONST ROHSTOFFE AUCH ABFAELLE	132	16	5			
	ZUSAMMEN	51632	2021	480*			
I I B	HALBWAREN						
	12 SONST MINERALISCHE BAUSTOFFE	1107	23	6			
	14 ALTEISEN SCHROTT	2276	35	8			
	17 ALUMINIUM ROH AUCH LEGIERUNGEN	434	55	13			
	18 KUPFER ROH AUCH LEGIERUNGEN	1728	373	89			
	25 SONST TECHNISCHE FETTE U OELE	590	39	10			
	ZUSAMMEN	6135	525	126*			
I I C A	VORERZEUGNISSE						
	01 GEWEBE A SEIDE REYON SYNTH FAD	3	8	2			
	02 GEWEBE A ZELLWOLLE SYNTH FASER	7	7	1			
	03 GEWEBE A WOLLE U AND TIERHAAR	57	134	32			
	04 GEWEBE AUS BAUMWOLLE	5	17	4			
	05 GEWEBE AUS FLACHS HANF JUTE						
	06 LEDER	168	155	38			
	12 KUNSTSTOFFE	41	4	1			
	17 SONST CHEMISCHE VORERZEUGNISSE	2	1				
	ZUSAMMEN	283	327	78*			
I I C B	ENDERZEUGNISSE						
	02 STRICKWAHLEN WOLLE U AND TIERH	1	7	3			
	05 SONST KLEIDUNG WOLLE AND TIERH	28	162	39			
	07 SONST KLEIDUNG FLACHS HANF USW	1	1				
	08 HUETE	6	78	19			
	14 BUECHER KARTEN NOTEN BILDER		6	2			
	15 HOLZWAREN		2	1			
	16 KAUTSCHUKWAREN	306	4	1			
	22 SONSTIGE EISENWAREN	55	62	15			
	25 SONST WAHLEN A UNEDLEN METALLEN	3	3	1			
	27 TEXTIL LEDERINDUSTRIEMASCHINEN	40	34	8			
	33 PAPIER UND DRUCKMASCHINEN	12	5	1			
	36 SONSTIGE MASCHINEN	4	4	1			
	41 ELEKTROTECHNISCHE ERZEUGNISSE	4	3				
	43 FEINMECHAN U OPTISCHE ERZEUGN		11	3			
	45 WAREN AUS KUNSTSTOFFEN	10	14	3			
	51 SONSTIGE CHEMISCHE ERZEUGNISSE	15	2	1			
	52 MUSIKINSTRUMENTE	1	19	4			
	54 SONSTIGE ENDERZEUGNISSE		1				
	ZUSAMMEN	486	418	102*			
I I I	01 RUECKWAREN	166	165	39			
	<u>INSGESAMT</u>	91426	8780	2095			
	DARUNTER						
	EIGENVEREDELUNG	10805	1940	367			
	LOHNVEREDELUNG	67	91	21			
	A U S F U H R						*
I A	LEBENDE TIERE						
	01 PFERDE	ST 1	3	1			
	ZUSAMMEN		3	1*			
I B	NAHRUNGSMITTEL TIER URSPR						
	04 FLEISCH UND FLEISCHWAREN		1				
	06 FISCH UND FISCHZUBEREITUNGEN	7	4	1			
	ZUSAMMEN	7	5	1*			
I C	NAHRUNGSMITTEL PFL URSPR						
	08 MUELLEREIERZEUGNISSE	5624	127	31			
	10 NICHTOELHALTIGE SAEMEREIEN	1	1				
	16 GEMUESE SONST KUECHENGEWAECHSE	8	4	1			
	19 GEMUESE OBSTKONSERV FRUCHTSAFT	7	2				
	22 GEWUERZE	5	2	1			
	31 SONST PFLANZL NAHRUNGSMITTEL	31	8	2			
	ZUSAMMEN	5676	144	35*			
I D	GENUSSMITTEL						
	02 KAFFEE	1	1				
	06 BIER	846	29	7			
	07 BRANNTWEIN	2	1				
	08 WEIN	210	54	11			
	ZUSAMMEN	1059	85	18*			
I I A	ROHSTOFFE						
	02 ZELLWOLLE SYNTHET FASERN U ABF	180	76	19			
	04 BAUMWOLLE REISSBAUMWOLLE ABF	50	9	2			
	16 STEINKOEHLE EINSCHL PRESSKOEHLE	150730	708	168			
	30 SPEISE UND INDUSTRIESALZ	7573	37	10			
	32 SONSTIGE STEINE UND ERDEN	356	6	3			
	34 SONST ROHSTOFFE F CHEM ERZEUGN	1239	19	4			
	ZUSAMMEN	160128	855	206*			
I I B	HALBWAREN						
	01 ROHSEIDE UND SEIDENGESPINSTE	2	6	2			
	02 REYON SYNTHET FAEDEN AUCH GEZW	6	8	2			
	04 GESPINSTE WOLLE U AND TIERHAAR	1	2	1			
	05 GESPINSTE AUS BAUMWOLLE	18	22	5			
	09 KAUTSCHUK BEARBEITET	746	344	83			
	16 EISENHALBZEUG	9133	242	58			
	24 FETTSAEUREN PARAFFIN VASELIN	566	50	13			
	26 KOKS	530	6	1			
	27 RUECKST D ERDOEL U TEERDESTILL	29	2	1			
	28 KRAFTSTOFFE UND SCHMIEROELE	2	2				
	29 TEER U TEERDESTILL ERZEUGNISSE	6	2				
	30 AUFBEREITETE KALIDUENGMITTEL	81258	1107	263			
	33 STICKSTOFF A N G DUENGMITTEL	140515	2292	546			
	35 SONSTIGE CHEMISCHE HALBWAREN	1453	81	20			
	38 SONSTIGE HALBWAREN	314	16	4			
	ZUSAMMEN	234579	4182	999*			
I I C A	VORERZEUGNISSE						
	01 GEWEBE A SEIDE REYON SYNTH FAD	134	305	73			
	02 GEWEBE A ZELLWOLLE SYNTH FASER	38	57	17			

noch: Ein- und Ausfuhr (Spezialhandel) nach Herstellungs- und Verbrauchsländern

Nr. der Warengruppe bzw. -untergruppe	Warenbenennung	Januar/März 1959					
		dz - 100 kg	1000 DM	1000 #	dz - 100 kg	1000 DM	1000 #
I I C A	03 GEWEBE A WOLLE U AND TIERHAAR	13	30	8			
	04 GEWEBE AUS BAUMWOLLE	325	582	140			
	05 GEWEBE AUS FLACHS HANF JUTE	68	19	5			
	06 LEDER	125	109	27			
	08 PAPIER UND PAPPE	476	92	20			
	09 FURNIERE SPERRHOLZ FASSHOLZ	110	12	3			
	10 STEINZEUG TON PORZELLANERZEUGN	61	10	2			
	11 GLAS	68	6	1			
	12 KUNSTSTOFFE	608	289	70			
	13 TEERFARBSTOFFE	66	83	20			
	14 SONST FARBSTOFFE FARBEN LACKE	1595	107	25			
	15 DEXTRINE GELATINE UND LEIME	129	38	9			
	16 SPRENGSTOFFE SCHIESSBED ZUENDW	1	4	1			
	17 SONST CHEMISCHE VORERZEUGNISSE	2897	332	79			
	18 GUSSROEHREN	2	1				
	19 STAHLROEHREN	375	50	13			
	20 STAB UND FORMEISEN	3990	181	43			
	21 BLECH AUS EISEN	2837	127	31			
	22 DRAHT AUS EISEN	23783	946	227			
	23 EISENBAHNOBERBAUMATERIAL	118	7	1			
	24 SCHMIEDEB GUSS SCHMIEDESTUECKE	1008	62	15			
	25 STANGEN BLECHE USW KUPFER	52	19	4			
	26 STANGEN BLECHE USW ALUMINIUM	210	102	24			
	27 STANGEN BLECHE USW AND UNEDL M	3	1				
	30 EDELST SCHMUCKST PERLEN BEARB		15	5			
	31 SONSTIGE VORERZEUGNISSE	5	2	1			
	ZUSAMMEN	39097	3588	864 *			
I I C B	ENDERZEUGNISSE						
	01 STRICKWAREN SEIDE CHEMIEFASERN	6	49	12			
	03 STRICKWAREN AUS BAUMWOLLE		1				
	04 SONST KLEIDUNG SEIDE CHEMIEFAS		4	1			
	06 SONST KLEIDUNG AUS BAUMWOLLE	2	6	1			
	07 SONST KLEIDUNG FLACHS HANF USW	1	11	3			
	08 HUETE		1				
	09 SONSTIGE SPINNSTOFFWAREN	73	47	12			
	12 ANDERE LEDERWAREN	22	45	11			
	13 PAPIERWAREN	195	69	14			
	14 BUECHER KARTEN NOTEN BILDER	19	22	5			
	15 HOLZWAREN	266	67	15			
	16 KAUTSCHUKWAREN	428	254	62			
	17 STEINWAREN	12	6	1			
	18 STEINZEUG PORZELLAN U AE WAREN	56	46	12			
	19 GLASWAREN	131	93	19			
	20 MESSERSCHMIEDEWAREN	40	90	21			
	21 WERKZEUGE LANDWIRTSCH GERAETE	487	235	59			
	22 SONSTIGE EISENWAREN	3821	1231	289			
	23 WAREN A KUPFER U KUPFERLEGIER	13	13	1			
	24 EDELMETALLW VERGOLD VERSILB W	3	156	37			
	25 SONST WAREN A UNEDLEN METALLEN	622	588	138			
	26 WERKZEUGMASCHINEN WALZWERKSANL	465	378	89			
	27 TEXTIL LEDERINDUSTRIEMASCHINEN	395	454	105			
	28 LANDMASCHINEN U ACKERSCHLEPPER	2050	879	210			
	30 KRAFTMASCHINEN	69	38	8			
	31 PUMPEN DRUCKLUFTMASCHINEN	198	173	42			
	32 FOERDERMITTEL	823	296	70			
	33 PAPIER UND DRUCKMASCHINEN	194	192	48			
	34 BUEROMASCHINEN	20	73	17			
	35 NAHRUNGSMITTELINDUSTRIEMASCHIN	444	336	79			
	36 SONSTIGE MASCHINEN	2863	1147	271			
	38 KRAFTFAHRZEUGE LUFTFAHRZEUGE	7231	3769	898			
	39 FAHRRAEUER	85	30	6			
	40 SONSTIGE FAHRZEUGE	15	6	1			
	41 ELEKTROTECHNISCHE ERZEUGNISSE	5736	2865	679			
	42 UHREN	60	371	84			
	43 FEINMECHAN U OPTISCHE ERZEUGN	119	624	147			
	45 WAREN AUS KUNSTSTOFFEN	54	97	24			
	46 SPIELFILME BEL FILME PLATTEN		15	3			
	47 PHOTOCHEMISCHE ERZEUGNISSE	8	20	5			
	48 BLEISTIFTE U CHEM BUEROBEDARF	29	18	3			
	49 PHARMAZEUTISCHE ERZEUGNISSE	63	189	44			
	50 KOSMETISCHE ERZEUGNISSE	1	1				
	51 SONSTIGE CHEMISCHE ERZEUGNISSE	3112	306	73			
	52 MUSIKINSTRUMENTE	6	13	2			
	53 KINDERSPIELZEUG CHRISTBAUMSCHM	60	29	8			
	54 SONSTIGE ENDERZEUGNISSE	91	126	30			
	ZUSAMMEN	30388	15479	3659 *			
I I I	01 RUECKWAREN	1	3	1			
	02 ERSATZLIEFERUNGEN	184	38	9			
	INSGESAMT	471119	24382	5793			
	DARUNTER						
	EIGENVEREDELUNG	4728	1363	332			
	LOHNVEREDELUNG	116	137	32			
	ISLAND						
	E I N F U H R						
I A	LEBENDE TIERE						
	01 PFERDE	ST	21	15	4		
	ZUSAMMEN			15	4 *		
I B	NAHRUNGSMITTEL TIER URSPR						
	06 FISCHE UND FISCHZUBEREITUNGEN	24995	1247	300			
	07 WALOEL ZUR ERNAEHRUNG	4902	389	93			
	08 SCHMALZ TALG TIER OELE FETTE	2507	198	47			
	11 FISCHMEHL UND DGL	17983	1323	314			
	ZUSAMMEN	50387	3157	754 *			
I I A	ROHSTOFFE						
	03 WOLLE AND TIERHAARE REISSWOLLE	31	19	5			
	06 ABF V GESPINSTWAREN LUMPEN	296	4	1			

noch: Ein- und Ausfuhr (Spezialhandel) nach Herstellungs- und Verbrauchsländern

Nr. der Warengruppe bzw. -untergruppe	Warenbenennung	Januar/März 1959			dz - 100 kg	1000 DM	1000 #
		dz - 100 kg	1000 DM	1000 #			
11A	07 FELLE ZU PELZWERK ROH	9	15	4			
	08 ANDERE FELLE UND HAEUTE	8824	2237	532			
	39 SONST ROMSTOFFE AUCH ABFAELLE	2055	19	5			
	ZUSAMMEN	11215	2294	547*			
11B	HALBWAREN						
	14 ALTEISEN SCHROTT	70	1				
	17 ALUMINIUM ROH AUCH LEGIERUNGEN	17	2	1			
	18 KUPFER ROH AUCH LEGIERUNGEN	154	17	5			
	20 BLEI ROH AUCH LEGIERUNGEN	103	4	1			
	29 SONST TECHNISCHE FETTE U OELE	763	56	13			
	ZUSAMMEN	1107	80	20*			
11CA	VORERZEUGNISSE						
	07 FELLE ZU PELZWERK BEARBEITET	1	2	1			
	ZUSAMMEN	1	2	1*			
11CB	ENDERZEUGNISSE						
	12 ANDERE LEDERWAREN	1	1				
	14 BUECHER KARTEN NOTEN BILDER		1				
	36 SONSTIGE MASCHINEN	4	8	2			
	41 ELEKTROTECHNISCHE ERZEUGNISSE	3	9	2			
	43 FEINMECHAN U OPTISCHE ERZEUGN		1				
	ZUSAMMEN	8	20	4*			
11I	01 RUECKWAREN	12	15	4			
	<u>INSGESAMT</u>	62730	5583	1334			
	DARUNTER LOHNVEREDELUNG	3	10	2			
	A U S F U H R						
1B	NAHRUNGSMITTEL TIER URSPR						
	04 FLEISCH UND FLEISCHWAREN	11	7	1			
	ZUSAMMEN	11	7	1*			
1C	NAHRUNGSMITTEL PFL URSPR						
	07 REIS	4	1				
	08 MUELLEREIERZEUGNISSE	2	1				
	17 OBST AUSSER SUEDFRUECHTEN	6	3	1			
	18 SUEDFRUECHTE	13	5	1			
	19 GEMUESE OBSTKONSERV FRUCHTSAFT	15	5	1			
	21 KAKAOERZEUGNISSE	2	1				
	22 GEWUERZE	4	6	1			
	31 SONST PFLANZL NAHRUNGSMITTEL	66	29	7			
	ZUSAMMEN	112	51	11*			
1D	GENUSSMITTEL						
	06 BIER	603	49	12			
	ZUSAMMEN	603	49	12*			
11A	ROHSTOFFE						
	04 BAUMWOLLE REISSBAUMWOLLE ABF	14	3	1			
	05 FLACHS HANF JUTE UND DGL	25	3	1			
	08 ANDERE FELLE UND HAEUTE	36	6	1			
	30 SPEISE UND INDUSTRIESALZ	5300	22	5			
	32 SONSTIGE STEINE UND ERDEN	515	4				
	ZUSAMMEN	5890	38	8*			
11B	HALBWAREN						
	02 REYON SYNTHET FAEDEN AUCH GEZW	17	12	3			
	03 GESPINSTE A ZELLW SYNTH FASER	11	5	1			
	04 GESPINSTE WOLLE U AND TIERHAAR	4	10	2			
	05 GESPINSTE AUS BAUMWOLLE	13	17	4			
	07 BAU UND NUTZHOZL SCHNITTHOLZ	15	1				
	09 KAUTSCHUK BEARBEITET	101	42	12			
	13 ROHEISEN	580	14	3			
	17 ALUMINIUM ROH AUCH LEGIERUNGEN	1	1				
	18 KUPFER ROH AUCH LEGIERUNGEN	4	3	1			
	20 BLEI ROH AUCH LEGIERUNGEN	195	20	6			
	24 FETTSAEUREN PARAFFIN VASELIN	151	13	3			
	29 SONST TECHNISCHE FETTE U OELE	41	5	1			
	26 KOKS	980	17	4			
	28 KRAFTSTOFFE UND SCHMIEROELE	6	1				
	35 SONSTIGE CHEMISCHE HALBWAREN	274	11	2			
	38 SONSTIGE HALBWAREN	10	1				
	ZUSAMMEN	2403	173	42*			
11CA	VORERZEUGNISSE						
	01 GEWEBE A SEIDE REYON SYNTH FAD	31	111	33			
	02 GEWEBE A ZELLWOLLE SYNTH FASER	45	71	17			
	03 GEWEBE A WOLLE U AND TIERHAAR	11	34	9			
	04 GEWEBE AUS BAUMWOLLE	47	91	22			
	05 GEWEBE AUS FLACHS HANF JUTE	45	19	4			
	06 LEDER	18	8	3			
	08 PAPIER UND PAPPE	65	15	4			
	09 FURNIERE SPERRHOLZ FASSHOLZ	12	4	2			
	10 STEINZEUG TON PORZELLANERZEUGN	11	3				
	11 GLAS	53	12	3			
	12 KUNSTSTOFFE	434	226	52			
	13 TEERFARBSTOFFE	8	14	3			
	14 SONST FARBSTOFFE FARBEN LACKE	104	51	10			
	15 DEXTRINE GELATINE UND LEIME	34	19	6			
	16 SPRENGSTOFFE SCHIESSBED ZUENDW	9	11	3			
	17 SONST CHEMISCHE VORERZEUGNISSE	1411	77	17			
	19 STAHLROEHREN	129	25	7			
	20 STAB UND FORMEISEN	4433	264	63			
	21 BLECH AUS EISEN	777	45	11			
	25 STANGEN BLECHE USW KUPFER	57	30	8			
	26 STANGEN BLECHE USW ALUMINIUM	30	12	2			
	27 STANGEN BLECHE USW AND UNEDL M	109	16	5			
	28 STANGEN BLECHE USW EDELMETALLE	2	15	3			
	30 EDELST SCHMUCKST PERLEN BEARB		1				
	31 SONSTIGE VORERZEUGNISSE	77	22	5			
	ZUSAMMEN	7952	1196	292*			
11CB	ENDERZEUGNISSE						
	01 STRICKWAREN SEIDE CHEMIEFASERN	2	27	5			
	02 STRICKWAREN WOLLE U AND TIERH	4	22	6			

noch: Ein- und Ausfuhr (Spezialhandel) nach Herstellungs- und Verbrauchsländern

Nr. der Warengruppe bzw. -untergruppe	Warenbenennung	Januar/März 1959			dz - 100 kg	1000 DM	1000 *
		dz - 100 kg	1000 DM	1000 *			
I I C B	03 STRICKWAHREN AUS BAUMWOLLE	1	6	1			
	04 SONST KLEIDUNG SEIDE CHEMIEFAS		1				
	06 SONST KLEIDUNG AUS BAUMWOLLE	6	21	6			
	07 SONST KLEIDUNG FLACHS HANF USW	1	3	1			
	08 HUETE		2				
	09 SONSTIGE SPINNSTOFFWAHREN	304	512	123			
	11 SCHUHE AUS LEDER	2	4	1			
	12 ANDERE LEDERWAHREN		3				
	13 PAPIERWAHREN	24	21	4			
	14 BUECHER KARTEN NOTEN BILDER	77	59	13			
	15 HOLZWAHREN	371	112	24			
	16 KAUTSCHUKWAHREN	154	76	18			
	17 STEINWAHREN	5	1				
	18 STEINZEUG PORZELLAN U AE WAHREN	57	33	7			
	19 GLASWAHREN	3	13	3			
	20 MESSERSCHMIEDEWAHREN	12	32	6			
	21 WERKZEUGE LANDWIRTSCH GERAETE	49	57	10			
	22 SONSTIGE EISENWAHREN	1239	383	90			
	23 WAHREN A KUPFER U KUPFERLEGIER	13	13	2			
	24 EDELMETALLW VERGOLD VERSILB W	1	100	23			
	25 SONST WAHREN A UNEDELN METALLEN	855	351	79			
	26 WERKZEUGMASCHINEN WALZWERKSANL	51	41	10			
	27 TEXTIL LEADERINDUSTRIEMASCHINEN	42	70	17			
	28 LANDMASCHINEN U ACKERSCHLEPPER	147	101	24			
	30 KRAFTMASCHINEN	1857	1315	313			
	31 PUMPEN DRUCKLUFTMASCHINEN	62	78	19			
	32 FOERDERMITTEL	63	42	10			
	33 PAPIER UND DRUCKMASCHINEN	32	31	7			
	34 BUEROMASCHINEN	3	55	12			
	35 NAHRUNGSMITTELINDUSTRIEMASCHIN	286	963	229			
	36 SONSTIGE MASCHINEN	506	366	84			
	37 WASSERFAHRZEUGE	2	5	1			
	38 KRAFTFAHRZEUGE LUFTFAHRZEUGE	1004	641	152			
	39 FAHRRADER	10	10	3			
	40 SONSTIGE FAHRZEUGE	1	2				
	41 ELEKTROTECHNISCHE ERZEUGNISSE	727	846	207			
	42 UHREN	29	57	13			
	43 FEINMECHAN U OPTISCHE ERZEUGN	26	153	35			
	44 WACHSWAHREN UND SEIFEN	35	5	2			
	45 WAHREN AUS KUNSTSTOFFEN	31	62	16			
	47 PHOTOCHEMISCHE ERZEUGNISSE	21	27	7			
	48 BLEISTIFTE U CHEM BUEROBEDARF	13	18	3			
	49 PHARMAZEUTISCHE ERZEUGNISSE	217	85	20			
	50 KOSMETISCHE ERZEUGNISSE	21	13	2			
	51 SONSTIGE CHEMISCHE ERZEUGNISSE	129	27	5			
	52 MUSIKINSTRUMENTE	9	14	3			
	53 KINDERSPIELZEUG CHRISTBAUMSCHM	20	18	5			
	54 SONSTIGE ENDERIEUGNISSE	35	56	13			
	ZUSAMMEN	8557	6953	1634*			
I I I	02 ERSATZLIEFERUNGEN	14	9	2			
	<u>INSGESAMT</u>	25542	8476	2002			
	DARUNTER EIGENVEREDELUNG	1546	894	215			
	LOHNVEREDELUNG	3	8	2			
	<u>ITALIEN</u>						
	E I N F U H R						
I A	LEBENDE TIERE			*			
	01 PFERDE	8	35	9			
	04 SONSTIGE LEBENDE TIERE	55	48	12			
	ZUSAMMEN	55	83	21*			
I B	NAHRUNGSMITTEL TIER URSPR						
	03 KAESE	1149	493	118			
	04 FLEISCH UND FLEISCHWAHREN	239	68	18			
	05 DAERME	251	103	25			
	06 FISCH E UND FISCHZUBEREITUNGEN	221	105	25			
	09 EIER EIWEISS EIGELB	148	55	13			
	ZUSAMMEN	2008	824	199*			
I C	NAHRUNGSMITTEL PFL URSPR						
	01 WEIZEN	110946	2932	698			
	05 MAIS	93	4	2			
	06 HIRSE UND SONSTIGES GETREIDE	1852	248	59			
	07 REIS	136611	6992	1665			
	08 MUELLEREIERZEUGNISSE	21	2				
	10 NICHTOELHALTIGE SAEMEREIEN	11065	2261	544			
	11 HUELSENFRUECHTE ZUR ERNAEHRUNG	3407	456	109			
	12 HUELSENFR ZUR VIEHFUETTERUNG	137	30	7			
	14 KARTOFFELN	19930	1218	291			
	16 GEMUESE SONST KUECHENGEWAECHSE	1041642	41598	9910			
	17 OBST AUSSER SUEDFRUECHTEN	274889	12102	2885			
	18 SUEDFRUECHTE	841665	44963	10703			
	19 GEMUESE OBSTKONSERV FRUCHTSAFT	72195	7696	1838			
	20 KAKAO ROH	970	524	124			
	21 KAKAOERZEUGNISSE	356	86	22			
	22 GEWUERZE	992	138	33			
	24 OELFRUECHTE ZUR ERNAEHRUNG	4536	535	127			
	25 PFLANZL OELE U FETTE Z ERNAEHR	2602	852	202			
	27 OELKUCHEN	42982	1133	269			
	28 KLEIE	3830	79	19			
	29 SONST ABFALLERZEUGN VIEHFUETT	4303	77	17			
	31 SONST PFLANZL NAHRUNGSMITTEL	5343	521	127			
	32 LEB PFLANZEN ZIERGAERT ERZEUGN	24817	17980	4282			
	ZUSAMMEN	2605184	142427	33933*			
I D	GENUSSMITTEL						
	04 ROHTABAK	8067	3242	771			
	07 BRANNTWEIN	10	4				
	08 WEIN	284782	13205	3140			
	ZUSAMMEN	292859	16451	3911*			

noch: Ein- und Ausfuhr (Spezialhandel) nach Herstellungs- und Verbrauchsländern

Nr. der Warengruppe bzw. -untergruppe	Warenbenennung	Januar/März 1959			dz - 100 kg	1000 DM	1000 €
		dz - 100 kg	1000 DM	1000 €			
I IA	ROHSTOFFE						
01	ABFALLSEIDE SEIDENGEHAEUSE	478	1489	354			
02	ZELLWOLLE SYNTHET FASERN U ABF	1117	184	43			
03	WOLLE AND TIERHAARE REISSWOLLE	6633	2423	575			
04	BAUMWOLLE REISSBAUMWOLLE ABF	6432	321	77			
05	FLACHS HANF JUTE UND DGL	6663	1665	396			
06	ABF V GESPINSTWAREN LUMPEN	4268	89	19			
07	FELLE ZU PELZWERK ROH	22	12	2			
08	ANDERE FELLE UND HAEUTE	8873	3487	830			
09	BETTFEDERN	722	693	164			
12	PFLANZL STOFFE Z FAERB OD GERB	1105	80	20			
13	KAUTSCHUK GUTTAPERCHA BALATA	871	19	5			
14	ROHGUMMEN SCHELLACK BALSAME	56	18	3			
19	EISENERZE	10014	77	18			
20	ABBRAENDE SCHLACKEN FE MN HALT	194289	808	193			
22	KUPFERERZE UND KIESABBRAENDE	7270	395	94			
23	BLEIERZE	21817	1049	250			
24	ZINKERZE	43382	784	186			
27	SCHWEFELKIES	700	4	1			
28	SONSTIGE ERZE UND METALLASCHEN	3072	170	40			
30	SPEISE UND INDUSTRIESALZ	300	6	2			
32	SONSTIGE STEINE UND ERDEN	123391	1836	442			
34	SONST ROHSTOFFE F CHEM ERZEUGN	42361	1008	244			
36	PFLANZL FLECHT U POLSTERSTOFFE	601	37	9			
37	EDELST SCHMUCKST PERLEN ROH		30	7			
38	SONST ROHSTOFFE AUCH ABFAELLE	1582	322	77			
	ZUSAMMEN	486019	17006	4051*			
I IB	HALBWAREN						
01	ROHSEIDE UND SEIDENGESPINSTE	183	789	187			
02	REYON SYNTHET FAEDEN AUCH GEZW	5257	4924	1170			
03	GESPINSTE A ZELLW SYNTH FASER	260	195	47			
04	GESPINSTE WOLLE U AND TIERHAAR	3138	3964	946			
05	GESPINSTE AUS BAUMWOLLE	1492	615	145			
06	GESPINSTE A FLACHS HANF JUTE	488	193	46			
07	BAU UND NUTZHOZ SCHNITTHOZ	1593	184	44			
09	KAUTSCHUK BEARBEITET	27	57	15			
11	ZEMENT	150	3	1			
12	SONST MINERALISCHE BAUSTOFFE	21147	694	164			
14	ALTEISEN SCHROTT	12088	149	35			
15	FERROLEGIERUNGEN	5883	327	78			
16	EISENHALBZEUG	38	2				
17	ALUMINIUM ROH AUCH LEGIERUNGEN	6255	1337	319			
22	ZINK ROH AUCH LEGIERUNGEN	3650	326	78			
23	SONST UNEDLE METALLE ROH	5187	1726	412			
24	FETTSAEUREN PARAFFIN VASELIN	212	5	1			
25	SONST TECHNISCHE FETTE U OELE	19	13	3			
28	KRAFTSTOFFE UND SCHMIEROELE	524779	6640	1580			
29	TEER U TEERDESTILL ERZEUGNISSE	2	1				
34	GERBSTOFFAUSZUEGE	7622	641	153			
35	SONSTIGE CHEMISCHE HALBWAREN	4172	518	122			
38	SONSTIGE HALBWAREN	1040	52	12			
	ZUSAMMEN	604682	23355	5558*			
I ICA	VORERZEUGNISSE						
01	GEWEBE A SEIDE REYON SYNTH FAD	2121	5689	1364			
02	GEWEBE A ZELLWOLLE SYNTH FASER	6939	6600	1571			
03	GEWEBE A WOLLE U AND TIERHAAR	17484	24603	5858			
04	GEWEBE AUS BAUMWOLLE	2985	5728	1368			
05	GEWEBE AUS FLACHS HANF JUTE	71	201	49			
06	LEDER	778	777	187			
07	FELLE ZU PELZWERK BEARBEITET	112	774	185			
08	PAPIER UND PAPPE	893	279	67			
09	FURNIERE SPERRHOZ FASSHOZ	1173	572	135			
10	STEINZEUG TON PORZELLANERZEUGN	2029	120	27			
11	GLAS	8	8	3			
12	KUNSTSTOFFE	37046	5820	1387			
13	TEERFARBSTOFFE	65	25	7			
14	SONST FARBSTOFFE FARBEN LACKE	30	10	2			
15	DEXTRINE GELATINE UND LEIME	50	4	1			
16	SPRENGSTOFFE SCHIESSBED ZUENDW	68	156	37			
17	SONST CHEMISCHE VORERZEUGNISSE	50506	5896	1403			
19	STAHLROEHREN	307	37	8			
20	STAB UND FORMEISEN	80	23	5			
21	BLECH AUS EISEN	6682	2402	572			
22	DRAHT AUS EISEN	8	1				
24	SCHMIEDEB GUSS SCHMIEDESTUECKE	106	53	13			
25	STANGEN BLECHE USW KUPFER	150	40	10			
26	STANGEN BLECHE USW ALUMINIUM	26	23	5			
27	STANGEN BLECHE USW AND UNEDL M	246	67	16			
28	STANGEN BLECHE USW EDELMETALLE		1				
30	EDELST SCHMUCKST PERLEN BEARB		471	110			
31	SONSTIGE VORERZEUGNISSE	212	281	68			
	ZUSAMMEN	130175	60661	14458*			
I ICB	ENDERZEUGNISSE						
01	STRICKWAREN SEIDE CHEMIEFASERN	512	2238	535			
02	STRICKWAREN WOLLE U AND TIERH	2414	11509	2742			
03	STRICKWAREN AUS BAUMWOLLE	147	545	132			
04	SONST KLEIDUNG SEIDE CHEMIEFAS	284	2553	611			
05	SONST KLEIDUNG WOLLE AND TIERH	111	870	208			
06	SONST KLEIDUNG AUS BAUMWOLLE	456	626	149			
07	SONST KLEIDUNG FLACHS HANF USW	349	481	118			
08	HUETE	479	1728	416			
09	SONSTIGE SPINNSTOFFWAREN	873	444	104			
10	PELZWAREN	9	55	14			
11	SCHUHE AUS LEDER	6828	20873	4970			
12	ANDERE LEDERWAREN	361	1310	314			
13	PAPIERWAREN	999	278	68			
14	BUECHER KARTEN NOTEN BILDER	454	556	135			
15	HOLZWAREN	4634	1391	334			
16	KAUTSCHUKWAREN	4882	1795	432			
17	STEINWAREN	19694	684	165			
18	STEINZEUG PORZELLAN U AE WAREN	751	276	65			
19	GLASWAREN	2290	596	138			

noch: Ein- und Ausfuhr (Spezialhandel) nach Herstellungs- und Verbrauchsländern

Nr. der Warengruppe bzw. -untergruppe	Warenbenennung	Januar/März 1959			dz - 100 kg	1000 DM	1000 #
		dz - 100 kg	1000 DM	1000 #			
11CB	MESSERSCHMIEDEWAREN	119	209	53			
21	WERKZEUGE LANDWIRTSCH GERAETE	25	62	15			
22	SONSTIGE EISENWAREN	9698	3190	762			
23	WAREN A KUPFER U KUPFERLEGIER	55	62	17			
24	EDELMETALLW VERGOLD VERSILB W	12	1806	430			
25	SONST WAREN A UNEDLEN METALLEN	380	532	123			
26	WERKZEUGMASCHINEN WALZWERKSANL	5773	1022	246			
27	TEXTIL LEDERINDUSTRIEMASCHINEN	2486	3788	904			
28	LANDMASCHINEN U ACKERSCHLEPPER	4850	2318	554			
30	KRAFTMASCHINEN	44	31	7			
31	PUMPEN DRUCKLUFTMASCHINEN	360	492	116			
32	FOERDERMITTEL	59	34	8			
33	PAPIER UND DRUCKMASCHINEN	1187	688	164			
34	BUEROMASCHINEN	1622	7466	1778			
35	NAHRUNGSMITTELINDUSTRIEMASCHIN	1507	1294	308			
36	SONSTIGE MASCHINEN	7027	4438	1060			
37	WASSERFAHRZEUGE	ST	5	91			
38	KRAFTFAHRZEUGE LUFTFAHRZEUGE	106210	53963	12850			
39	FAHRRAEUER	2144	1070	252			
40	SONSTIGE FAHRZEUGE	1199	693	169			
41	ELEKTROTECHNISCHE ERZEUGNISSE	4826	4029	969			
42	UHREN		53	11			
43	FEINMECHAN U OPTISCHE ERZEUGN	239	769	180			
44	WACHSWAREN UND SEIFEN	3	1				
45	WAREN AUS KUNSTSTOFFEN	4618	2260	539			
46	SPIELFILME BEL FILME PLATTEN	16	355	85			
47	PHOTOCHEMISCHE ERZEUGNISSE	370	611	147			
48	BLEISTIFTE U CHEM BUEROBEDARF		1				
49	PHARMAZEUTISCHE ERZEUGNISSE	901	869	207			
50	KOSMETISCHE ERZEUGNISSE	13	13	4			
51	SONSTIGE CHEMISCHE ERZEUGNISSE	3622	787	188			
52	MUSIKINSTRUMENTE	56	207	50			
53	KINDERSPIELZEUG CHRISTBAUMSCHM	580	520	127			
54	SONSTIGE ENDERZEUGNISSE	30905	13012	3097			
	ZUSAMMEN	237433	155540	37084*			
11I	01 RUECKWAREN	5162	2992	712			
	02 ERSATZLIEFERUNGEN	504	259	61			
	<u>INSGESAMT</u>	4364081	419598	99988			
	DARUNTER						
	EIGENVEREDELUNG	41242	6202	1476			
	LOHNVEREDELUNG	2068	854	203			
	PASSIVE VEREDELUNG	1136	1870	444			
	A U S F U H R						
1A	LEBENDE TIERE			*			
	01 PFERDE	ST	1261	853	204		
	02 RINDVIEH	1)	329	117	28		
	03 SCHWEINE	2)	5	3	1		
	04 SONSTIGE LEBENDE TIERE		308	556	133		
	ZUSAMMEN		642	1529	366*		
1B	NAHRUNGSMITTEL TIER URSPR						
	01 MILCH	15	3	1			
	03 KAESE	8761	3188	759			
	04 FLEISCH UND FLEISCHWAREN	10966	3271	779			
	05 DAERME	2908	335	80			
	06 FISCHE UND FISCHZUBEREITUNGEN	2961	443	107			
	09 EIER EIWEISS EIGELB	97	332	79			
	ZUSAMMEN	25708	7572	1805*			
1C	NAHRUNGSMITTEL PFL URSPR						
	02 ROGGEN	1135	29	6			
	03 GERSTE	330	21	5			
	04 HAFER	103	6	2			
	08 MUELLEREIERZEUGNISSE	5298	122	29			
	09 MALZ	6956	404	96			
	10 NICHTOELHALTIGE SAEMEREIEN	1639	492	116			
	11 HUELSENFRUECHTE ZUR ERNAEHRUNG	653	98	23			
	12 HUELSENFR ZUR VIEHFUETTERUNG	600	41	9			
	14 KARTOFFELN	10315	359	85			
	16 GEMUESE SONST KUECHENGEWAECHSE	5	1				
	19 GEMUESE OBSTKONSERV FRUCHTSAFT	351	30	8			
	21 KAKAOERZEUGNISSE	261	109	27			
	24 OELFRUECHTE ZUR ERNAEHRUNG	59	5	1			
	25 PFLANZL OELE U FETTE Z ERNAEHR	3537	395	93			
	26 MARGARINE U AEHNL SPEISEFETTE	1736	301	72			
	29 SONST ABFALLERZEUGN VIEHFUETT	1287	15	5			
	31 SONST PFLANZL NAHRUNGSMITTEL	52778	2841	680			
	32 LEB PFLANZEN ZIERGAERT ERZEUGN	318	85	21			
	ZUSAMMEN	87357	5354	1278*			
1D	GENUSSMITTEL						
	01 HOPFEN	2730	3770	896			
	02 KAFFEE	268	138	33			
	03 TEE	70	81	20			
	05 TABAKERZEUGNISSE	147	249	59			
	06 BIER	6032	293	69			
	07 BRANNTWEIN	42	14	3			
	08 WEIN	111	27	6			
	ZUSAMMEN	9400	4572	1086*			
1IA	ROHSTOFFE						
	02 ZELLWOLLE SYNTHEFASERN U ABF	5242	1748	416			
	03 WOLLE AND TIERHAARE REISSWOLLE	2384	1646	391			
	04 BAUMWOLLE REISSBAUMWOLLE ABF	11013	1202	286			
	05 FLACHS HANF JUTE UND OGL	668	86	20			
	06 ABF V GESPINSTWAREN LUMPEN	31355	2511	599			
	07 FELLE ZU PELZWERK ROH	25	437	103			
	08 ANDERE FELLE UND HAEUTE	6395	1907	359			
	09 BETTFEDERN	1	2				
	11 BAU UND NUTZHOELZ RUNDHOELZ	36059	643	157			
	13 KAUTSCHUK GUTTAPERCHA BALATA	2792	24	6			

1) 65 Stück.- 2) 9 Stück.

noch: Ein- und Ausfuhr (Spezialhandel) nach Herstellungs- und Verbrauchsländern

Nr. der Warengruppe bzw. -untergruppe	Warenbenennung	Januar/März 1959			dz - 100 kg	1000 DM	1000 #
		dz - 100 kg	1000 DM	1000 #			
I I A	14 ROHGUMMEN SCHELLACK BALSAME		134	35	10		
	16 STEINKOHL EINSCHL PRESSKOHLE	3731	190	25226	6007		
	17 BRAUNKOHL EINSCHL PRESSKOHLE	2850	40	1794	427		
	19 EISENERZE		4200		43	12	
	28 SONSTIGE ERZE UND METALLASCHEN				1		
	32 SONSTIGE STEINE UND ERDEN	2342	16	2014	479		
	34 SONST ROHSTOFFE F CHEM ERZEUGN		8180		297	72	
	36 PFLANZL FLECHT U POLSTERSTOFFE		303		154	35	
	37 EDELST SCHMUCKST PERLEN ROH				12	4	
	38 SONST ROHSTOFFE AUCH ABFAELLE	1575	2	250	61		
	ZUSAMMEN	4375	245	39634	9446	*	
I I B	HALBWAREN						
	01 ROHSEIDE UND SEIDENGESPINSTE		1	4	1		
	02 REYON SYNTHET FAEEDEN AUCH GEZW	1596		1306	309		
	03 GESPINSTE A ZELLW SYNTH FASER		57	59	15		
	04 GESPINSTE WOLLE U AND TIERHAAR		42	86	19		
	05 GESPINSTE AUS BAUMWOLLE		13	23	7		
	06 GESPINSTE A FLACHS HANF JUTE		68	32	7		
	07 BAU UND NUTZHOLZ SCHNITTHOLZ		262	26	7		
	08 HOLZMASSE ZELLSTOFF	831	52	2930	697		
	09 KAUTSCHUK BEARBEITET		2029	873	208		
	10 GLASMASSE ROHGLAS		3212	479	114		
	11 ZEMENT		548		10	3	
	12 SONST MINERALISCHE BAUSTOFFE		32680	1495	358		
	13 ROHEISEN		29603	725	173		
	14 ALTEISEN SCHROTT	1416	961	19220	4575		
	15 FERROLEGIERUNGEN		4086	733	174		
	16 EISENHALBZEUG		137235	5707	1358		
	17 ALUMINIUM ROH AUCH LEGIERUNGEN		21	17	4		
	18 KUPFER ROH AUCH LEGIERUNGEN		1883	591	140		
	19 NICKEL ROH AUCH LEGIERUNGEN		51	10	2		
	20 BLEI ROH AUCH LEGIERUNGEN		15150	1284	306		
	21 ZINN ROH AUCH LEGIERUNGEN		9	12	4		
	22 ZINK ROH AUCH LEGIERUNGEN		1917	144	34		
	23 SONST UNEDLE METALLE ROH		8	22	5		
	24 FETTSAEUREN PARAFFIN VASELIN		17165	2012	481		
	25 SONST TECHNISCHE FETTE U OELE		4608	448	110		
	26 KOKS		190470	1731	413		
	27 RUECKST D ERDOEL U TEERDESTILL		11489	312	75		
	28 KRAFTSTOFFE UND SCHMIEROELE		54270	1000	238		
	29 TEER U TEERDESTILL ERZEUGNISSE		10637	383	92		
	30 AUFBEREITETE KALIDUENGEMITTEL		80005	1379	328		
	31 STICKSTOFF A N G DUENGEMITTEL		81378	2320	551		
	32 GERBSTOFFAUSZUEGE		562	61	15		
	33 SONSTIGE CHEMISCHE HALBWAREN		85338	4509	1067		
	34 SONSTIGE HALBWAREN		629	3465	825		
	ZUSAMMEN	2267	135	53408	12715	*	
I I C A	VORERZEUGNISSE						
	01 GEWEBE A SEIDE REYON SYNTH FAD		207	719	171		
	02 GEWEBE A ZELLWOLLE SYNTH FASER		288	430	100		
	03 GEWEBE A WOLLE U AND TIERHAAR		291	581	138		
	04 GEWEBE AUS BAUMWOLLE		1040	2597	622		
	05 GEWEBE AUS FLACHS HANF JUTE		618	501	119		
	06 LEDER		1681	3012	721		
	07 FELLE ZU PELZWERK BEARBEITET		4	40	8		
	08 PAPIER UND PAPPE		2496	864	206		
	09 FURNIERE SPEHRHOLZ FASSHOLZ		3210	368	87		
	10 STEINZEUG TON PORZELLANERZEUGN		11752	931	224		
	11 GLAS		29476	2918	694		
	12 KUNSTSTOFFE		50854	13268	3162		
	13 TEERFARBSTOFFE		4091	5427	1291		
	14 SONST FARBSTOFFE FARBEN LACKE		10930	3139	743		
	15 DEXTRINE GELATINE UND LEIME		8307	1595	379		
	16 SPRENGSTOFFE SCHIESSBED ZUENDW		2285	618	147		
	17 SONST CHEMISCHE VORERZEUGNISSE		118891	26147	6223		
	18 GUSSROEHREN		6956	411	99		
	19 STAHLROEHREN		5714	1368	325		
	20 STAB UND FORMEISEN		91625	5949	1414		
	21 BLECH AUS EISEN		111551	6541	1557		
	22 DRAHT AUS EISEN		14532	1687	399		
	23 EISENBHANOBERBAUMATERIAL		44184	1096	261		
	24 SCHMIEDEB GUSS SCHMIEDESTUECKE		2193	180	42		
	25 STANGEN BLECHE USW KUPFER		3026	2029	486		
	26 STANGEN BLECHE USW ALUMINIUM		172	104	27		
	27 STANGEN BLECHE USW AND UNEDL M		494	894	215		
	28 STANGEN BLECHE USW EDELMETALLE		21	162	38		
	29 EDELST SCHMUCKST PERLEN BEARB		3	305	73		
	30 SONSTIGE VORERZEUGNISSE		3981	747	177		
	ZUSAMMEN	5308	73	84628	20150	*	
I I C B	ENDERZEUGNISSE						
	01 STRICKWAREN SEIDE CHEMIEFASERN		93	835	197		
	02 STRICKWAREN WOLLE U AND TIERH		4	39	9		
	03 STRICKWAREN AUS BAUMWOLLE		19	49	10		
	04 SONST KLEIDUNG SEIDE CHEMIEFAS		161	1133	269		
	05 SONST KLEIDUNG WOLLE AND TIERH		12	58	14		
	06 SONST KLEIDUNG AUS BAUMWOLLE		2747	515	123		
	07 SONST KLEIDUNG FLACHS HANF USW		31	222	55		
	08 HUETE		2	32	7		
	09 SONSTIGE SPINNSTOFFWAREN		2932	1358	321		
	10 PELZWAREN		1	7	1		
	11 SCHUHE AUS LEDER		881	163	39		
	12 ANDERE LEDERWAREN		155	534	126		
	13 PAPIERWAREN		3418	1172	277		
	14 BUECHER KARTEN NOTEN BILDER		3184	2166	510		
	15 HOLZWAREN		1840	776	185		
	16 KAUTSCHUKWAREN		3975	2760	654		
	17 STEINWAREN		5601	633	152		
	18 STEINZEUG PORZELLAN U AE WAREN		30148	9008	2142		
	19 GLASWAREN		8275	3979	948		
	20 MESSERSCHMIEDEWAREN		411	1021	247		
	21 WERKZEUGE LANDWIRTSCH GERAETE		5333	4099	977		
	22 SONSTIGE EISENWAREN		56947	19624	4668		

noch: Ein- und Ausfuhr (Spezialhandel) nach Herstellungs- und Verbrauchsländern

Nr. der Warengruppe bzw. -untergruppe	Warenbenennung	Januar/März 1959			dz - 100 kg	1000 DM	1000 #
		dz - 100 kg	1000 DM	1000 #			
11CB	23 WAREN A KUPFER U KUPFERLEGIER	745	1093	263			
	24 EDELMETALLW VERGOLD VERSILB W	70	1140	273			
	25 SONST WAKEN A UNEDLEN METALLEN	2763	2413	575			
	26 WERKZEUGMASCHINEN WALZWERKSANL	26462	17097	4076			
	27 TEXTIL LEDERINDUSTRIEMASCHINEN	15331	17254	4113			
	28 LANDMASCHINEN U ACKERSCHLEPPER	26797	9666	2302			
	30 KRAFTMASCHINEN	8777	6890	1637			
	31 PUMPEN DRUCKLUFTMASCHINEN	12891	10204	2434			
	32 FOERDERMITTEL	9196	5168	1230			
	33 PAPIER UND DRUCKMASCHINEN	17254	12483	2974			
	34 BUEROMASCHINEN	1246	3692	884			
	35 NAHRUNGSMITTELINDUSTRIEMASCHIN	4352	4810	1149			
	36 SONSTIGE MASCHINEN	62590	37500	8931			
	37 WASSERFAHRZEUGE	25	958	228			
	38 KRAFTFAHRZEUGE LUFTFAHRZEUGE	24605	16032	3820			
	39 FAHRRADER	131	63	15			
	40 SONSTIGE FAHRZEUGE	2487	455	106			
	41 ELEKTROTECHNISCHE ERZEUGNISSE	44041	50119	11942			
	42 UHREN	1302	2550	608			
	43 FEINMECHAN U OPTISCHE ERZEUGN	2334	10355	2470			
	44 WACHSWAREN UND SEIFEN	394	133	32			
	45 WAREN AUS KUNSTSTOFFEN	1027	1421	342			
	46 SPIELFILME BEL FILME PLATTEN	16	198	48			
	47 PHOTOCHEMISCHE ERZEUGNISSE	1846	2228	528			
	48 BLEISTIFTE U CHEM BUEROBEDARF	504	558	132			
	49 PHARMAZEUTISCHE ERZEUGNISSE	3789	6601	1564			
	50 KOSMETISCHE ERZEUGNISSE	459	350	81			
	51 SONSTIGE CHEMISCHE ERZEUGNISSE	74041	10787	2574			
	52 MUSIKINSTRUMENTE	471	716	171			
	53 KINDERSPIELZEUG CHRISTBAUMSCHM	1262	1193	284			
	54 SONSTIGE ENDERZEUGNISSE	7296	5954	1416			
	ZUSAMMEN	480649	290264	69133*			
111	01 RUECKWAREN	1870	637	151			
	02 ERSATZLIEFERUNGEN	1146	651	155			
	INSGESAMT	7780025	488249	16285			
	DARUNTER						
	EIGENVEREDELUNG	67664	20242	4814			
	LOHNVEREDELUNG	4857	3051	721			
	PASSIVE VEREDELUNG	946	900	213			
	<u>JUGOSLAWIEN</u>						
	<u>E I N F U H R</u>						
1A	LEBENDE TIERE			*			
	02 RINDVIEH	1) 15155	2595	618			
	04 SONSTIGE LEBENDE TIERE	26	49	12			
	ZUSAMMEN	15181	2644	630*			
1B	NAHRUNGSMITTEL TIER URSPR						
	04 FLEISCH UND FLEISCHWAREN	8522	1704	406			
	05 DAERME	36	12	4			
	06 FISCH UND FISCHZUBEREITUNGEN	6146	1156	273			
	09 EIER EIWEISS EIGELB	1235	262	62			
	10 HONIG	751	137	33			
	ZUSAMMEN	16690	3271	778*			
1C	NAHRUNGSMITTEL PFL URSPR						
	04 HAFER	4944	114	27			
	05 MAIS	217774	5632	1341			
	10 NICHTOELHALTIGE SAEMEREIEN	8525	1234	294			
	11 HUELSENFRUECHTE ZUR ERNAEHRUNG	2601	186	45			
	13 GRUEN UND RAUHFUTTER	22	2	1			
	16 GEMUESE SONST KUECHENGEMUESE	754	92	21			
	17 OBST AUSSER SUEDFRUECHTEN	26324	2380	566			
	19 GEMUESE OBSTKONSERV FRUCHTSAFT	6627	601	145			
	22 GEWUERZE	1165	110	26			
	24 OELFRUECHTE ZUR ERNAEHRUNG	1511	107	25			
	27 OELKUCHEN	8460	322	77			
	29 SONST ABFALLERZEUGN VIEHFUETT	3535	69	17			
	31 SONST PFLANZL NAHRUNGSMITTEL	106	14	3			
	32 LEB PFLANZEN ZIERGAERT ERZEUGN	159	2	1			
	ZUSAMMEN	282507	10865	2589*			
1D	GENUSSMITTEL						
	01 HOPFEN	278	272	66			
	04 ROHTABAK	1306	565	134			
	07 BRANNTWEIN	62	13	2			
	08 WEIN	63207	2429	580			
	ZUSAMMEN	64853	3279	782*			
11A	ROHSTOFFE						
	02 ZELLWOLLE SYNTHET FASERN U ABF	1990	300	71			
	03 WOLLE AND TIERHAARE REISSWOLLE	247	38	9			
	05 FLACHS HANF JUTE UND DGL	7237	680	163			
	07 FELLE ZU PELZWERK ROH		2				
	09 BETTFEDERN	215	382	91			
	10 HOLZ ZU HOLZMASSE	144946	1106	262			
	13 KAUTSCHUK GUTTAPERCHA BALATA	145	2	1			
	17 BRAUNKOEHLE EINSCHL PRESSKOEHLE	200	1				
	23 BLEIERZE	2649	266	63			
	25 CHROMERZE	400	4	2			
	27 SCHWEFELKIES	46702	277	66			
	28 SONSTIGE ERZE UND METALLASCHEN	649	12	3			
	29 BAUXIT KRYOLITH	586835	2726	648			
	32 SONSTIGE STEINE UND ERDEN	21179	403	94			
	34 SONST ROHSTOFFE F CHEM ERZEUGN	6395	363	85			
	36 PFLANZL FLECHT U POLSTERSTOFFE	18491	272	65			
	38 SONST ROHSTOFFE AUCH ABFAELLE	78	70	16			
	ZUSAMMEN	838358	6904	1639*			
11B	HALBWAREN						
	05 GESPINSTE AUS BAUMWOLLE	3	4	1			
	07 BAU UND NUTZHOLZ SCHNITTHOLZ	26060	815	194			

1) 2 734 Stück.

noch: Ein- und Ausfuhr (Spezialhandel) nach Herstellungs- und Verbrauchsländern

Nr. der Warengruppe bzw. -untergruppe	Warenbenennung	Januar/März 1959			dz - 100 kg	1000 DM	1000 *
		dz - 100 kg	1000 DM	1000 *			
I I B	08 HOLZMASSE ZELLSTOFF	1270	46	11			
	11 ZEMENT	2400	39	8			
	12 SONST MINERALISCHE BAUSTOFFE	1349	51	12			
	13 ROHEISEN	5951	178	42			
	14 ALTEISEN SCHROTT	2036	41	9			
	19 FERROLEGIERUNGEN	18894	1537	366			
	18 KUPFER ROH AUCH LEGIERUNGEN	667	176	41			
	20 BLEI ROH AUCH LEGIERUNGEN	14577	1220	292			
	22 ZINK ROH AUCH LEGIERUNGEN	12945	1144	272			
	23 SONST UNEDLE METALLE ROH	936	1054	252			
	28 KRAFTSTOFFE UND SCHMIEROLE	45068	675	160			
	29 TEER U TEERDESTILL ERZEUGNISSE	480	5	2			
	34 GERBSTOFFAUSZUEGE	481	30	8			
	35 SONSTIGE CHEMISCHE HALBWAREN	14118	303	73			
	38 SONSTIGE HALBWAREN	2030	2396	571			
	ZUSAMMEN	149261	9710	2314 *			
I I C A	VORERZEUGNISSE						
	03 GEWEBE A WOLLE U AND TIERHAAR	44	95	21			
	04 GEWEBE AUS BAUMWOLLE	447	299	72			
	09 GEWEBE AUS FLACHS HANF JUTE	1822	323	77			
	06 LEDER	112	159	38			
	09 FURNIERE SPERRHOLZ FASSHOLZ	1915	113	27			
	17 SONST CHEMISCHE VORERZEUGNISSE	727	131	31			
	17 STAHLROEHREN	3815	200	48			
	25 STANGEN BLECHE USW KUPFER	110	34	8			
	26 STANGEN BLECHE USW ALUMINIUM	93	22	5			
	27 STANGEN BLECHE USW AND UNEDL M	850	96	23			
	31 SONSTIGE VORERZEUGNISSE	83	41	10			
	ZUSAMMEN	10018	1513	360 *			
I I C B	ENDERZEUGNISSE						
	05 SONST KLEIDUNG WOLLE AND TIERH	12	26	6			
	06 SONST KLEIDUNG AUS BAUMWOLLE	247	248	58			
	07 SONST KLEIDUNG FLACHS HANF USW	1	19	4			
	08 HUETE	22	111	26			
	09 SONSTIGE SPINNSTOFFWAREN	259	119	28			
	10 PELZWAREN	4	11	3			
	11 SCHUHE AUS LEDER	41	76	17			
	12 ANDERE LEUERWAREN	27	42	11			
	14 BUECHER KARTEN NOTEN BILDER	4	9	1			
	15 HOLZWAREN	9361	1129	269			
	17 STEINWAREN	162	7	2			
	19 GLASWAREN	398	84	19			
	22 SONSTIGE EISENWAREN	17	2				
	26 WERKZEUGMASCHINEN WALZWERKSANL	84	13	3			
	27 TEXTIL LEDERINDUSTRIEMASCHINEN	6	10	3			
	30 KRAFTMASCHINEN	216	25	6			
	31 PUMPEN DRUCKLUFTMASCHINEN	101	283	67			
	39 NAHRUNGSMITTELINDUSTRIEMASCHIN	1	1				
	36 SONSTIGE MASCHINEN	395	33	8			
	41 ELEKTROTECHNISCHE ERZEUGNISSE	13	9	3			
	43 FEINMECHAN U OPTISCHE ERZEUGN	4	9	4			
	46 SPIELFILME BEL FILME PLATTEN		4	2			
	49 PHARMAZEUTISCHE ERZEUGNISSE	27	69	17			
	52 MUSIKINSTRUMENTE	2	5	1			
	53 KINDERSPIELZEUG CHRISTBAUMSCHM	10	3	1			
	54 SONSTIGE ENDERZEUGNISSE	733	366	87			
	ZUSAMMEN	12147	2713	646 *			
I I I	01 RUECKWAREN	1120	1025	243			
	02 ERSATZLIEFERUNGEN	2	2	1			
	INSGESAMT	1390137	41926	9982			
	DARUNTER						
	EIGENVEREDELUNG	3396	672	162			
	LOHNVEREDELUNG	646	393	96			
	PASSIVE VEREDELUNG	11	2	1			
	A U S F U H R						
I A	LEBENDE TIERE						
	02 RINDVIEH	1) 884	376	90			
	ZUSAMMEN	884	376	90 *			
I C	NAHRUNGSMITTEL PFL URSPR						
	10 NICHTOELHALTIGE SAEMEREIEN	640	178	42			
	11 HUELSENFRUECHTE ZUR ERNAEHRUNG	233	17	4			
	12 HUELSENFR ZUR VIEHFUETTERUNG	50	2	1			
	22 GEWUERZE		1				
	26 MARGARINE U AEHNL SPEISEFETTE	562	161	38			
	32 LEB PFLANZEN ZIERGAERT ERZEUGN	3	1				
	ZUSAMMEN	1488	360	85 *			
I D	GENUSSMITTEL						
	07 BRANNTWEIN	2	10	2			
	ZUSAMMEN	2	10	2 *			
I I A	ROHSTOFFE						
	02 ZELLWOLLE SYNTHET FASERN U ABF	5370	1525	361			
	03 WOLLE AND TIERHAARE REISSWOLLE	350	264	64			
	07 FELLE ZU PELZWERK ROH	2	184	44			
	08 ANDERE FELLE UND HAEUTE	102	9	2			
	14 ROHGUMMEN SCHELLACK BALSAME	16	9	2			
	21 MANGANERZE	300	23	5			
	32 SONSTIGE STEINE UND ERDEN	2981	71	16			
	34 SONST ROHSTOFFE F CHEM ERZEUGN	239	19	3			
	36 PFLANZL FLECHT U POLSTERSTOFFE	1	1				
	38 SONST ROHSTOFFE AUCH ABFAELLE		1				
	ZUSAMMEN	9361	2106	497 *			
I I B	HALBWAREN						
	01 ROHSEIDE UND SEIDENGESPINSTE		1				
	02 REYON SYNTHET FAEDEN AUCH GEZW	287	495	117			
	06 GESPINSTE A FLACHS HANF JUTE	12	9	3			
	08 HOLZMASSE ZELLSTOFF	27143	1939	461			
	09 KAUTSCHUK BEARBEITET	167	92	21			

1) 168 Stück.

noch: Ein- und Ausfuhr (Spezialhandel) nach Herstellungs- und Verbrauchsländern

Nr. der Warengruppe bzw. -untergruppe	Warenbenennung	Januar/März 1959			dz - 100 kg	1000 DM	1000 *
		dz - 100 kg	1000 DM	1000 *			
IIB	10 GLASMASSE ROHGLAS	118	28	7			
	12 SONST MINERALISCHE BAUSTOFFE	7091	375	89			
	15 FERROLEGIERUNGEN	508	171	41			
	16 EISENHALBZEUG	1626	69	17			
	17 ALUMINIUM ROH AUCH LEGIERUNGEN	4	2	1			
	18 KUPFER ROH AUCH LEGIERUNGEN	3	2	1			
	22 ZINK ROH AUCH LEGIERUNGEN	2	1				
	23 SONST UNEDLE METALLE ROH	130	39	10			
	24 FETTSAEUREN PARAFFIN VASELIN	456	185	43			
	25 SONST TECHNISCHE FETTE U OELE	68	19	4			
	26 KOKS	95360	758	181			
	27 RUECKST O ERDOEL U TEERDESTILL	7148	199	47			
	28 KRAFTSTOFFE UND SCHMIEROLE	220	28	5			
	29 TEER U TEERDESTILL ERZEUGNISSE	203	21	5			
	30 AUFBEREITETE KALIDUENGEMITTEL	5060	82	21			
	31 THOMASPHOSPHATMEHL	545985	4839	1152			
	33 STICKSTOFF A N G DUENGEMITTEL	689119	8784	2091			
	34 GERBSTOFFAUSZUEGE	2500	212	50			
	35 SONSTIGE CHEMISCHE HALBWAREN	66067	1683	398			
	38 SONSTIGE HALBWAREN		1				
	ZUSAMMEN	1449277	20034	4765 *			
IICA	VORERZEUGNISSE						
	01 GEWEBE A SEIDE REYON SYNTH FAD	11	80	18			
	02 GEWEBE A ZELLWOLLE SYNTH FASER	1	1				
	03 GEWEBE A WOLLE U AND TIERHAAR	7	15	3			
	04 GEWEBE AUS BAUMWOLLE	384	637	152			
	05 GEWEBE AUS FLACHS HANF JUTE	83	64	16			
	08 PAPIER UND PAPPE	580	171	41			
	09 FURNIERE SPERRHOLZ FASSHOLZ	73	16	4			
	10 STEINZEUG TON PORZELLANERZEUGN	55	35	7			
	11 GLAS	139	42	8			
	12 KUNSTSTOFFE	2642	1008	242			
	13 TEERFARBSTOFFE	380	600	142			
	14 SONST FARBSTOFFE FARBEN LACKE	979	374	90			
	15 DEXTRINE GELATINE UND LEIME	187	89	22			
	16 SPRENGSTOFFE SCHIESSBED ZUENDW	84	133	31			
	17 SONST CHEMISCHE VORERZEUGNISSE	18015	3092	740			
	19 STAHLROEHREN	6184	835	197			
	20 STAB UND FORMEISEN	11160	876	210			
	21 BLECH AUS EISEN	19583	1764	419			
	22 DRAHT AUS EISEN	1832	280	67			
	23 EISENBAHNOBERBAUMATERIAL	317	21	5			
	24 SCHMIEDB GUSS SCHMIEDESTUECKE	10	10	3			
	25 STANGEN BLECHE USW KUPFER	571	269	62			
	26 STANGEN BLECHE USW ALUMINIUM	25	18	4			
	27 STANGEN BLECHE USW AND UNEDL M	166	255	61			
	28 STANGEN BLECHE USW EDELMETALLE	1	12	3			
	30 EDELST SCHMUCKST PERLEN BEARB		1				
	31 SONSTIGE VORERZEUGNISSE	6403	636	153			
	ZUSAMMEN	69872	11334	2700 *			
IICB	ENDERZEUGNISSE						
	02 STRICKWAREN WOLLE U AND TIERH		1				
	04 SONST KLEIDUNG SEIDE CHEMIEFAS	3	17	4			
	05 SONST KLEIDUNG WOLLE AND TIERH		1				
	06 SONST KLEIDUNG AUS BAUMWOLLE	1	1				
	09 SONSTIGE SPINNSTOFFWAREN	1600	208	50			
	12 ANDERE LEDERWAREN	9	38	9			
	13 PAPIERWAREN	871	180	42			
	14 BUECHER KARTEN NOTEN BILDER	162	331	76			
	15 HOLZWAREN	13	18	3			
	16 KAUTSCHUKWAREN	1485	748	177			
	17 STEINWAREN	1093	138	34			
	18 STEINZEUG PORZELLAN U AE WAREN	456	166	39			
	19 GLASWAREN	107	90	23			
	20 MESSERSCHMIEDEWAREN	194	329	80			
	21 WERKZEUGE LANDWIRTSCH GERAETE	206	387	95			
	22 SONSTIGE EISENWAREN	9011	2279	542			
	23 WAREN A KUPFER U KUPFERLEGIER	163	252	62			
	24 EDELMETALLW VERGOLD VERSILB W		8	2			
	25 SONST WAREN A UNEOLEN METALLEN	391	359	84			
	26 WERKZEUGMASCHINEN WALZWERKSANL	4387	3956	941			
	27 TEXTIL LEDERINDUSTRIEMASCHINEN	2661	2735	651			
	28 LANDMASCHINEN U ACKERSCHLEPPER	1645	761	179			
	30 KRAFTMASCHINEN	1469	2508	598			
	31 PUMPEN DRUCKLUFTMASCHINEN	1417	1764	420			
	32 FOERDERMITTEL	5197	1424	339			
	33 PAPIER UND DRUCKMASCHINEN	308	508	119			
	34 BUEROMASCHINEN	32	257	61			
	35 NAHRUNGSMITTELINDUSTRIEMASCHIN	1568	1291	308			
	36 SONSTIGE MASCHINEN	11287	7237	1728			
	37 WASSERFAHRZEUGE	5	3				
	38 KRAFTFAHRZEUGE LUFTFAHRZEUGE	7883	4306	1027			
	39 FAHRRADER	141	99	25			
	40 SONSTIGE FAHRZEUGE	129	68	15			
	41 ELEKTROTECHNISCHE ERZEUGNISSE	7395	7959	1884			
	42 UHREN	4	90	20			
	43 FEINMECHAN U OPTISCHE ERZEUGN	302	1662	401			
	45 WAREN AUS KUNSTSTOFFEN	85	184	41			
	46 SPIELFILME BEL FILME PLATTEN	2	13	3			
	47 PHOTOCHEMISCHE ERZEUGNISSE	77	173	41			
	48 BLEISTIFTE U CHEM BUEROBEDARF		4				
	49 PHARMAZEUTISCHE ERZEUGNISSE	406	1012	238			
	51 SONSTIGE CHEMISCHE ERZEUGNISSE	6766	1538	368			
	52 MUSIKINSTRUMENTE	8	24	5			
	53 KINDERSPIELZEUG CHRISTBAUMSCHM	8	7	2			
	54 SONSTIGE ENDERZEUGNISSE	531	419	101			
	ZUSAMMEN	69473	45553	10837 *			
III	01 RUECKWAREN	1252	98	23			
	02 ERSATZLIEFERUNGEN	464	207	49			
	INSGESAMT	1602073	80078	19048			

noch: Ein- und Ausfuhr (Spezialhandel) nach Herstellungs- und Verbrauchsländern

Nr. der Warengruppe bzw. -untergruppe	Warenbenennung	Januar/März 1959			dz - 100 kg	1000 DM	1000 *
		dz - 100 kg	1000 DM	1000 *			
	DARUNTER EIGENVEREDELUNG LOHNVEREDELUNG PASSIVE VEREDELUNG	1 0693 836 2	3 138 7 37 2	740 1 74 1			
	<u>MALTA GIBRALTAR</u>						
	E I N F U H R						
I I A	08 ROHSTOFFE ANDERE FELLE UND HAEUTE ZUSAMMEN	2 2	1 1	*			
I I B	17 HALBWAREN ALUMINIUM ROH AUCH LEGIERUNGEN 18 KUPFER ROH AUCH LEGIERUNGEN 22 ZINK ROH AUCH LEGIERUNGEN ZUSAMMEN	54 187 64 305	9 49 4 62	2 12 1 15*			
I I C B	38 ENDERZEUGNISSE KRAFTFAHRZEUGE LUFTFAHRZEUGE 43 FEINMECHAN U OPTISCHE ERZEUGN ZUSAMMEN	11 11	7 4 11	2 1 3*			
I I I	01 RUECKWAREN <u>INSGESAMT</u>	5 323	5 79	2 20			
	DARUNTER LOHNVEREDELUNG		4	1			
	A U S F U H R						
I B	04 NAHRUNGSMITTEL TIER URSPR FLEISCH UND FLEISCHWAREN 06 FISCH E UND FISCHZUBEREITUNGEN 09 EIER EIW EISS EIGELB ZUSAMMEN	32 12 1 45	13 7 1 21	2 2 4*			
I C	08 NAHRUNGSMITTEL PFL URSPR MUELLEREIERZEUGNISSE 21 KAKAOERZEUGNISSE 25 PFLANZL OELE U FETTE Z ERNAEHR 31 SONST PFLANZL NAHRUNGSMITTEL ZUSAMMEN	757 3 51 7 818	20 3 7 10 40	5 2 3 10*			
I D	01 GENUSSMITTEL HOPFEN 06 BIER 07 BRANNTWEIN 08 WEIN ZUSAMMEN	100 444 5 32 581	92 24 2 8 126	22 6 2 30*			
I I A	36 ROHSTOFFE PFLANZL FLECHT U POLSTERSTOFFE ZUSAMMEN	7 7	5 5	2 2*			
I I B	02 HALBWAREN REYON SYNTHET FAEDEN AUCH GEZW 09 KAUTSCHUK BEARBEITET 10 GLASMASSE ROHGLAS 12 SONST MINERALISCHE BAUSTOFFE 17 ALUMINIUM ROH AUCH LEGIERUNGEN 24 FETTSAEUREN PARAFFIN VASELIN 35 SONSTIGE CHEMISCHE HALBWAREN 38 SONSTIGE HALBWAREN ZUSAMMEN	1 8 15 1 3 206 56 57 346	2 4 1 1 2 12 4 3 29	1 1 2 1 2 1 1 5*			
I I C A	01 VORERZEUGNISSE GEWEBE A SEIDE REYON SYNTH FAD 02 GEWEBE A ZELLWOLLE SYNTH FASER 03 GEWEBE A WOLLE U AND TIERHAAR 04 GEWEBE AUS BAUMWOLLE 05 GEWEBE AUS FLACHS HANF JUTE 06 LEDER 08 PAPIER UND PAPPE 09 FURNIERE SPERRHOLZ FASSHOLZ 11 GLAS 12 KUNSTSTOFFE 14 SONST FARBSTOFFE FARBEN LACKE 15 DEXTRINE GELATINE UND LEIME 16 SPRENGSTOFFE SCHIESSBED ZUENDW 17 SONST CHEMISCHE VORERZEUGNISSE 19 STAHLROEHREN 20 STAB UND FORMEISEN 21 BLECH AUS EISEN 22 DRAHT AUS EISEN 27 STANGEN BLECHE USW AND UNEDL M 28 STANGEN BLECHE USW EDELMETALLE 30 EDELST SCHMUCKST PERLEN BEARB 31 SONSTIGE VORERZEUGNISSE ZUSAMMEN	31 23 1 74 1 4 79 31 145 63 23 54 83 121 14 635 160 6 33 1 1 31 1611	89 25 2 122 2 6 11 5 8 33 6 7 43 7 3 23 7 1 1 6 9 2 1 1 6 417	25 6 1 30 1 2 2 2 2 7 1 1 9 1 6 2 2 3 104*			
I I C B	01 ENDERZEUGNISSE STRICKWAREN SEIDE CHEMIEFASERN 02 STRICKWAREN WOLLE U AND TIERH 03 STRICKWAREN AUS BAUMWOLLE 04 SONST KLEIDUNG SEIDE CHEMIEFAS 05 SONST KLEIDUNG WOLLE AND TIERH 06 SONST KLEIDUNG AUS BAUMWOLLE 07 SONST KLEIDUNG FLACHS HANF USW 08 HUETE 09 SONSTIGE SPINNSTOFFWAREN 11 SCHUHE AUS LEDER 12 ANDERE LEDERWAREN 13 PAPIERWAREN 14 BUECHER KARTEN NOTEN BILDER 15 HOLZWAREN 16 KAUTSCHUKWAREN	51 1 17 14 1 7 4 1 26 8 7 51 12 29 75	276 5 29 92 5 29 11 14 18 35 17 15 11 28	64 1 7 21 2 6 2 3 4 7 3 2 2 5			

noch: Ein- und Ausfuhr (Spezialhandel) nach Herstellungs- und Verbrauchsländern

Nr. der Warengruppe bzw. -untergruppe	Warenbenennung	Januar/März 1959			dz - 100 kg	1000 DM	1000 #
		dz - 100 kg	1000 DM	1000 #			
I ICB	17 STEINWAREN	1	2				
	18 STEINZEUG PORZELLAN U AE WAREN	72	27	8			
	19 GLASWAREN	2308	121	28			
	20 MESSERSCHMIEDEWAREN	8	16	3			
	21 WERKZEUGE LANDWIRTSCH GERAETE	38	31	6			
	22 SONSTIGE EISENWAREN	432	142	35			
	23 WAREN A KUPFER U KUPFERLEGIER	5	5				
	24 EDELMETALLW VERGOLD VERSILB W	14	261	60			
	25 SONST WAREN A UNEDLEN METALLEN	169	153	34			
	26 WERKZEUGMASCHINEN WALZWERKSANL	5	11	3			
	27 TEXTIL LEDERINDUSTRIEMASCHINEN	8	15	4			
	28 LANDMASCHINEN U ACKERSCHLEPPER	91	82	21			
	30 KRAFTMASCHINEN		3				
	31 PUMPEN DRUCKLUFTMASCHINEN	7	38	9			
	32 FOERDERMITTEL	2	1				
	33 PAPIER UND DRUCKMASCHINEN	42	22	5			
	34 BUEROMASCHINEN	14	36	7			
	35 NAHRUNGSMITTELINDUSTRIEMASCHIN	3	9	2			
	36 SONSTIGE MASCHINEN	111	68	15			
	38 KRAFTFAHRZEUGE LUFTFAHRZEUGE	1847	1155	279			
	39 FAHRRAEUER	3	2				
	41 ELEKTROTECHNISCHE ERZEUGNISSE	624	860	199			
	42 UHREN	161	361	85			
	43 FEINMECHAN U OPTISCHE ERZEUGN	16	221	55			
	45 WAREN AUS KUNSTSTOFFEN	60	66	14			
	46 SPIELFILME BEL FILME PLATTEN		2				
	47 PHOTOCHEMISCHE ERZEUGNISSE	15	17	2			
	48 BLEISTIFTE U CHEM BUEROBEDARF	3	5				
	49 PHARMAZEUTISCHE ERZEUGNISSE	34	102	20			
	50 KOSMETISCHE ERZEUGNISSE	25	22	4			
	51 SONSTIGE CHEMISCHE ERZEUGNISSE	63	10	2			
	52 MUSIKINSTRUMENTE	2	10	2			
	53 KINDERSPIELZEUG CHRISTBAUMSCHM	31	41	7			
	54 SONSTIGE ENDERZEUGNISSE	9	13	1			
	ZUSAMMEN	6526	4516	1039*			
I I I	02 ERSATZLIEFERUNGEN	1	1				
	DARUNTER <u>INSGESAMT</u>	9938	5155	1194			
	EIGENVEREDELUNG	1065	338	81			
	LOHNVEREDELUNG		7	1			
	<u>NIEDERLANDE</u>						
	<u>E I N F U H R</u>						
I A	LEBENDE TIERE						
	01 PFERDE	ST 11	12	2			
	02 RINDVIEH	1) 2588	770	185			
	03 SCHWEINE	2) 64	29	6			
	04 SONSTIGE LEBENDE TIERE	11805	2800	667			
	ZUSAMMEN	14457	3611	860*			
I B	NAHRUNGSMITTEL TIER URSPR						
	01 MILCH	28621	2390	570			
	03 KAESE	104189	26052	6204			
	04 FLEISCH UND FLEISCHWAREN	142387	36626	8726			
	05 DAERME	6001	2019	481			
	06 FISCH E UND FISCHZUBEREITUNGEN	51552	4446	1058			
	08 SCHMALZ TALG TIER OELE FETTE	20823	2194	523			
	09 EIER EIWEISS EIGELB	389125	82100	19550			
	11 FISCHMEHL UND DGL	20859	1283	305			
	ZUSAMMEN	763557	157110	37417*			
I C	NAHRUNGSMITTEL PFL URSPR						
	01 WEIZEN	9840	439	105			
	02 ROGGEN	12441	508	120			
	03 GERSTE	110603	3860	919			
	04 HAFER	97604	2561	610			
	05 MAIS	213	41	9			
	06 HIRSE UND SONSTIGES GETREIDE	2584	102	24			
	07 REIS	12261	1001	239			
	08 MUELLEREIERZEUGNISSE	1006	48	12			
	09 MALZ	5900	375	89			
	10 NICHTOELHALTIGE SAEMEREIEN	8291	2364	570			
	11 HUELSENFRUECHTE ZUR ERNAEHRUNG	75244	6731	1604			
	12 HUELSENFR ZUR VIEHFUETTERUNG	10794	691	164			
	13 GRUEN UND RAHFUTTER	40666	732	174			
	14 KARTOFFELN	222133	5201	1238			
	15 ANDERE HACKFRUECHTE	6320	20	4			
	16 GEMUESE SONST KUECHENGEWAECHSE	314675	14876	3549			
	17 OBST AUSSER SUEDFRUECHTEN	367142	16990	4046			
	18 SUEDFRUECHTE	11	3	1			
	19 GEMUESE OBSTKONSERV FRUCHTSAFT	7849	780	184			
	21 KAKAOERZEUGNISSE	16950	5201	1237			
	22 GEWUERZE	1581	153	36			
	23 ZUCKER	14127	691	165			
	24 OELFRUECHTE ZUR ERNAEHRUNG	11175	1118	267			
	25 PFLANZL OELE U FETTE Z ERNAEHR	21611	2490	593			
	26 MARGARINE U AEHNL SPEISEFETTE	1252	132	32			
	27 OELKUCHEN	369422	12060	2870			
	29 SONST ABFALLERZEUGN VIEHFUETT	1975	51	11			
	31 SONST PFLANZL NAHRUNGSMITTEL	63032	5906	1402			
	32 LEB PFLANZEN ZIERGAERT ERZEUGN	43515	14980	3569			
	ZUSAMMEN	1850217	100105	23843*			
I D	GENUSSMITTEL						
	01 HOPFEN	11	17	4			
	02 KAFFEE	92	87	20			
	04 ROHTABAK	28	4	1			
	05 TABAKERZEUGNISSE		3				
	06 BIER	12261	287	68			
	07 BRANNTWEIN	49	14	3			
	ZUSAMMEN	12441	412	96*			

1) 656 Stück.- 2) 52 Stück.

noch: Ein- und Ausfuhr (Spezialhandel) nach Herstellungs- und Verbrauchsländern

Nr. der Warengruppe bzw. -untergruppe	Warenbenennung	Januar/März 1959			dz - 100 kg	1000 DM	1000 •
		dz - 100 kg	1000 DM	1000 •			
I I A	ROHSTOFFE						
02	ZELLWOLLE SYNTHET FASERN U ABF	370	67	16			
03	WOLLE AND TIERHAARE REISSWOLLE	5984	1822	432			
04	BAUMWOLLE REISSBAUMWOLLE ABF	13163	1343	319			
05	FLACHS HANF JUTE UND OGL	9213	1010	242			
06	ABF V GESPINSTWAREN LUMPEN	37789	2006	477			
07	FELLE ZU PELZWERK ROH	669	761	182			
08	ANDERE FELLE UND HAEUTE	16105	2717	649			
09	BETTFFEDERN	831	482	115			
10	HOLZ ZU HOLZMASSE	22289	151	36			
11	BAU UND NUTZHOLZ RUNDHOLZ	187829	4362	1038			
13	KAUTSCHUK GUTTAPERCHA BALATA	4883	205	48			
14	ROHGUMMEN SCHELLACK BALSAME	215	41	12			
15	OELEFRUECHTE FUER TECHN OELE	148	10	2			
16	STEINKOEHLE EINSCHL PRESSKOEHL	333780	1982	473			
17	BRAUNKOEHLE EINSCHL PRESSKOEHL	93640	157	37			
18	ERDOEL ROH UND GETOPPT	19298	217	52			
19	EISENERZE	4880	21	5			
20	ABBRAENDE SCHLACKEN FE MN HALT	257290	269	64			
21	MANGANERZE	1159	42	10			
22	KUPFERERZE UND KIESABBRAENDE	311369	1493	355			
28	SONSTIGE ERZE UND METALLASCHEN	12029	605	146			
32	SONSTIGE STEINE UND ERDEN	1185137	1349	328			
34	SONST ROHSTOFFE F CHEM ERZEUGN	25641	559	133			
36	PFLANZL FLECHT U POLSTERSTOFFE	10804	269	64			
37	EDELST SCHMUCKST PERLEN ROH		1563	372			
38	SONST ROHSTOFFE AUCH ABFAELLE ZUSAMMEN	294278	5476	1309			
		2848793	28979	6916 •			
I I B	HALBWAREN						
01	ROHSEIDE UND SEIDENGESPINSTE	34	184	44			
02	REYON SYNTHET FAEDEN AUCH GEZW	9793	6334	1506			
03	GESPINSTE A ZELLW SYNTH FASER	247	87	21			
04	GESPINSTE WOLLE U AND TIERHAAR	4693	6834	1628			
05	GESPINSTE AUS BAUMWOLLE	8174	2984	712			
06	GESPINSTE A FLACHS HANF JUTE	1008	333	77			
07	BAU UND NUTZHOLZ SCHNITTHOLZ	12337	371	88			
08	HOLZMASSE ZELLSTOFF	21365	736	174			
09	KAUTSCHUK BEARBEITET	172	53	12			
10	GLASMASSE ROHGLAS	4556	693	166			
11	ZEMENT	10	1				
12	SONST MINERALISCHE BAUSTOFFE	711436	4479	1065			
13	ROHEISEN	19269	559	133			
14	ALTEISEN SCHROTT	246987	3312	789			
15	FERROLEGIERUNGEN	3841	152	36			
16	EISENHALBZEUG	288246	15593	3713			
17	ALUMINIUM ROH AUCH LEGIERUNGEN	5653	925	221			
18	KUPFER ROH AUCH LEGIERUNGEN	23354	4911	1172			
19	NICKEL ROH AUCH LEGIERUNGEN	789	330	77			
20	BLEI ROH AUCH LEGIERUNGEN	10687	847	213			
21	ZINN ROH AUCH LEGIERUNGEN	19015	16618	3957			
22	ZINK ROH AUCH LEGIERUNGEN	13884	1094	259			
23	SONST UNEDLE METALLE ROH	500	719	170			
24	FETTSAEUREN PARAFFIN VASELIN	7083	531	126			
25	SONST TECHNISCHE FETTE U OELE	79761	9197	2191			
26	KOKS	189120	986	235			
27	RUECKST D ERDOEL U TEERDESTILL	15347	354	85			
28	KRAFTSTOFFE UND SCHMIEROELE	3014652	41900	9977			
29	TEER U TEERDESTILL ERZEUGNISSE	41604	1654	392			
30	AUFBEREITETE KALIDUENGEMITTEL	150	6	1			
31	THOMASPHOSPHATMEHL	780	9	3			
32	SONSTIGE PHOSPHORDUENGEMITTEL	15587	255	60			
33	STICKSTOFF A N G DUENGEMITTEL	203	19	4			
34	GERBSTOFFFAUSZUEGE	924	79	19			
35	SONSTIGE CHEMISCHE HALBWAREN	156455	2487	595			
37	GOLD FUER GEWERBLICHE ZWECKE	1	450	107			
38	SONSTIGE HALBWAREN ZUSAMMEN	97261	6728	1601			
		5024982	32854	31629 •			
I I C A	VORERZEUGNISSE						
01	GEWEBE A SEIDE REYON SYNTH FAD	933	1855	444			
02	GEWEBE A ZELLWOLLE SYNTH FASER	3777	2916	698			
03	GEWEBE A WOLLE U AND TIERHAAR	4978	10197	2431			
04	GEWEBE AUS BAUMWOLLE	8901	8326	1983			
05	GEWEBE AUS FLACHS HANF JUTE	13381	2555	606			
06	LEDER	2574	2972	708			
07	FELLE ZU PELZWERK BEARBEITET	23	97	24			
08	PAPIER UND PAPPE	208182	10665	2541			
09	FURNIERE SPERRHOLZ FASCHHOLZ	12982	534	126			
10	STEINZEUG TON PORZELLANERZEUGN	38331	674	161			
11	GLAS	20204	3213	765			
12	KUNSTSTOFFE	7409	1699	409			
13	TEERFARBSTOFFE	529	311	76			
14	SONST FARBSTOFFE FARBEN LACKE	15197	2257	537			
15	DEXTRINE GELATINE UND LEIME	39968	2843	676			
16	SPRENGSTOFFE SCHIESSBED ZUENOW	57	48	12			
17	SONST CHEMISCHE VORERZEUGNISSE	63835	9066	2167			
19	STAHLROEHREN	11251	855	204			
20	STAB UND FORMEISEN	69818	3849	920			
21	BLECH AUS EISEN	147659	10398	2475			
22	DRAHT AUS EISEN	41411	2342	558			
23	EISENBAHNOBERBAUMATERIAL	6170	146	35			
24	SCHMIEDEB GUSS SCHMIEDESTUECKE	528	82	19			
25	STANGEN BLECHE USW KUPFER	2080	485	117			
26	STANGEN BLECHE USW ALUMINIUM	1205	722	172			
27	STANGEN BLECHE USW AND UNEDL M	1512	755	181			
30	EDELST SCHMUCKST PERLEN BEARB	2	2580	614			
31	SONSTIGE VORERZEUGNISSE ZUSAMMEN	4398	221	53			
		727295	82663	19712 •			
I I C B	ENDERZEUGNISSE						
01	STRICKWAREN SEIDE CHEMIEFASERN	39	269	65			
02	STRICKWAREN WOLLE U AND TIERH	65	186	44			
03	STRICKWAREN AUS BAUMWOLLE	310	601	142			
04	SONST KLEIDUNG SEIDE CHEMIEFAS	201	698	166			

noch: Ein- und Ausfuhr (Spezialhandel) nach Herstellungs- und Verbrauchsländern

Nr. der Warengruppe bzw. -untergruppe	Warenbenennung	Januar/März 1959			dz - 100 kg	1000 DM	1000 #
		dz - 100 kg	1000 DM	1000 #			
1 I CB	05 SONST KLEIDUNG WOLLE AND TIERH	943	4070	969			
	06 SONST KLEIDUNG AUS BAUMWOLLE	836	1645	385			
	07 SONST KLEIDUNG FLACHS HANF USW	229	989	234			
	08 HUETE	16	68	16			
	09 SONSTIGE SPINNSTOFFWAREN	1149	425	104			
	10 PELZWAREN	8	75	18			
	11 SCHUHE AUS LEDER	750	1201	285			
	12 ANDERE LEDERWAREN	290	444	105			
	13 PAPIERWAREN	11458	1952	473			
	14 BUECHER KARTEN NOTEN BILDER	8084	2778	664			
	15 HOLZWAREN	20167	2601	627			
	16 KAUTSCHUKWAREN	4152	1665	397			
	17 STEINWAREN	250	29	7			
	18 STEINZEUG PORZELLAN U AE WAREN	3902	814	197			
	19 GLASWAREN	2659	505	121			
	20 MESSERSCHMIEDEWAREN	77	731	175			
	21 WERKZEUGE LANDWIRTSCH GERAETE	267	586	141			
	22 SONSTIGE EISENWAREN	20957	4783	1139			
	23 WAREN A KUPFER U KUPFERLEGIER	311	241	58			
	24 EDELMETALLW VERGOLD VERSILB W	8	75	20			
	25 SONST WAREN A UNEDLEN METALLEN	1139	1633	387			
	26 WERKZEUGMASCHINEN WALZWERKSANL	3873	1621	386			
	27 TEXTIL LEDERINDUSTRIEMASCHINEN	4091	2216	534			
	28 LANDMASCHINEN U ACKERSCHLEPPER	982	427	103			
	29 DAMPFLOKOMOTIVEN	400	100	24			
	30 KRAFTMASCHINEN	8487	4454	1059			
	31 PUMPEN DRUCKLUFTMASCHINEN	1874	1288	310			
	32 FOERDERMITTEL	1755	834	201			
	33 PAPIER UND DRUCKMASCHINEN	1123	468	110			
	34 BUEROMASCHINEN	851	3725	886			
	35 NAHRUNGSMITTELINDUSTRIEMASCHIN	2396	2062	490			
	36 SONSTIGE MASCHINEN	10142	7538	1799			
	37 WASSERFAHRZEUGE	38	1506	361			
	38 KRAFTFAHRZEUGE LUFTFAHRZEUGE	2324	1641	390			
	39 FAHRRADER	636	330	78			
	40 SONSTIGE FAHRZEUGE	3385	871	209			
	41 ELEKTROTECHNISCHE ERZEUGNISSE	21912	34324	8180			
	42 UHREN	21	99	24			
	43 FEINMECHAN U OPTISCHE ERZEUGN	281	1179	285			
	44 WACHSWAREN UND SEIFEN	220	24	5			
	45 WAREN AUS KUNSTSTOFFEN	1202	1295	307			
	46 SPIELFILME BEL FILME PLATTEN	3	83	19			
	47 PHOTOCHEMISCHE ERZEUGNISSE	11	30	9			
	48 BLEISTIFTE U CHEM BUEROBEDARF	8	9	1			
	49 PHARMAZEUTISCHE ERZEUGNISSE	2779	4188	1002			
	50 KOSMETISCHE ERZEUGNISSE	283	115	29			
	51 SONSTIGE CHEMISCHE ERZEUGNISSE	15594	1900	456			
	52 MUSIKINSTRUMENTE	187	156	40			
	53 KINDERSPIELZEUG CHRISTBAUMSCHM	1255	380	89			
	54 SONSTIGE ENDERZEUGNISSE	4926	3800	903			
	ZUSAMMEN	169268	105727	25228			
1 I I	01 RUECKWAREN	21047	8068	1923			
	02 ERSATZLIEFERUNGEN	36	54	13			
	<u>INSGESAMT</u>	11432093	519583	147637			
	DARUNTER						
	EIGENVEREDELUNG	160392	14420	3436			
	LOHNVEREDELUNG	194372	13310	3164			
	PASSIVE VEREDELUNG	4445	3838	916			
	<u>A U S F U H R</u>						
1 A	01 LEBENDE TIERE						
	01 PFERDE	ST 1518	980	233			
	04 SONSTIGE LEBENDE TIERE	39	84	20			
	ZUSAMMEN	39	1064	253			
1 B	01 NAHRUNGSMITTEL TIER URSPR						
	01 MILCH	934	70	17			
	03 KAESE	332	51	14			
	04 FLEISCH UND FLEISCHWAREN	309	33	7			
	05 DAERME	285	238	56			
	06 FISCHE UND FISCHZUBEREITUNGEN	54842	1572	377			
	08 SCHMALZ TALG TIER OELE FETTE	5735	478	113			
	09 EIER EIWEISS EIGELB	3	2	1			
	11 FISCHMEHL UND DGL	777	46	11			
	ZUSAMMEN	63217	2490	596			
1 C	01 NAHRUNGSMITTEL PFL URSPR						
	01 WEIZEN	20	1				
	02 ROGGEN	56427	1225	292			
	03 GERSTE	31	3				
	04 HAER	112	6	2			
	07 REIS	1453	81	20			
	08 MUELLEREIERZEUGNISSE	637789	13965	3325			
	09 MALZ	220	27	6			
	10 NICHTOELHALTIGE SAEMEREIEN	673	356	83			
	11 HUELSENFRUECHTE ZUR ERNAEHRUNG	357	51	11			
	12 HUELSENFR ZUR VIEHFUEITTERUNG	120	6	2			
	13 GRUEN UND RAUHFUTTER	151662	681	209			
	16 GEMUESE SONST KUECHENGWAECHSE	130	55	13			
	17 OBST AUSSER SUEDFRUECHTEN	702	61	14			
	18 SUEDFRUECHTE	13	7	2			
	19 GEMUESE OBSTKONSERV FRUCHTSAFT	296	38	8			
	21 KAKAOERZEUGNISSE	1049	183	43			
	22 GEWUERZE	245	121	28			
	23 ZUCKER	151	103	25			
	24 OELFRUECHTE ZUR ERNAEHRUNG	817	86	21			
	25 PFLANZL OELE U FETTE Z ERNAEHR	11173	1054	252			
	26 MARGARINE U AEHNL SPEISEFETTE	5008	440	105			
	27 OELKUCHEN	85642	2829	676			
	28 KLEIE	23786	577	137			

noch: Ein- und Ausfuhr (Spezialhandel) nach Herstellungs- und Verbrauchsländern

Nr. der Warengruppe bzw. -untergruppe	Warenbenennung	Januar/März 1959			dz - 100 kg	1000 DM	1000 *
		dz - 100 kg	1000 DM	1000 *			
I C	29 SONST ABFALLERZEUGN VIEHFUETT	39190	238	56			
	31 SONST PFLANZL NAHRUNGSMITTEL 1)	4153044	864	209			
	32 LEB PFLANZEN ZIERGAERT ERZEUGN	376	129	31			
	ZUSAMMEN	5170486	23387	5570 *			
I D	GENUSSMITTEL						
	01 HOPFEN	803	855	205			
	02 KAFFEE	168	151	37			
	03 TEE	169	122	29			
	05 TABAKERZEUGNISSE	51	63	14			
	06 BIER	8862	317	76			
	07 BRANNTWEIN	480	170	39			
	08 WEIN	2241	320	78			
	ZUSAMMEN	12774	1998	478 *			
II A	ROHSTOFFE						
	02 ZELLWOLLE SYNTHET FASERN U ABF	7718	2424	579			
	03 WOLLE AND TIERHAARE REISSWOLLE	4482	1268	305			
	04 BAUMWOLLE REISSBAUMWOLLE ABF	18666	2166	514			
	05 FLACHS HANF JUTE UND DGL	1060	39	9			
	06 ABF V GESPINSTWAREN LUMPEN	16997	1327	316			
	07 FELLE ZU PELZWERK ROH	185	53	13			
	08 ANDERE FELLE UND HAEUTE	23242	3660	873			
	09 BETTFEDERN	12	26	6			
	11 BAU UND NUTZHOZL RUNDHOZL	11686	160	36			
	13 KAUTSCHUK GUTTAPERCHA BALATA	1719	61	15			
	14 ROHGUMMEN SCHELLACK BALSAME	81	33	9			
	16 STEINKOEHLE EINSCHL PRESSKOEHLE	7189250	56289	13402			
	17 BRAUNKOEHLE EINSCHL PRESSKOEHLE	801950	2977	708			
	19 EISENERZE	6812	52	12			
	20 ABBRAENDE SCHLACKEN FE MN HALT	1138843	894	213			
	21 MANGANERZE	1337	54	13			
	23 BLEIERZE	261	7	2			
	24 ZINKERZE	50215	897	213			
	25 CHROMERZE	150	3	1			
28 SONSTIGE ERZE UND METALLASCHEN	40230	1014	241				
30 SPEISE UND INDUSTRIESALZ	76729	197	47				
31 KALIROHSALZE	39341	222	53				
32 SONSTIGE STEINE UND ERDEN	7081510	8756	2081				
34 SONST ROHSTOFFE F CHEM ERZEUGN	168452	1050	251				
36 PFLANZL FLECHT U POLSTERSTOFFE	3863	117	27				
37 EDELST SCHMUCKST PERLEN ROH		108	26				
38 SONST ROHSTOFFE AUCH ABFAELLE	61463	447	106				
	ZUSAMMEN	16746254	84301	20071 *			
II B	HALBWAREN						
	01 ROHSEIDE UND SEIDENGESPINSTE	27	177	42			
	02 REYON SYNTHET FAEDEN AUCH GEZW	1627	1856	444			
	03 GESPINSTE A ZELLW SYNTH FASER	4042	4439	1058			
	04 GESPINSTE WOLLE U AND TIERHAAR	2398	1614	386			
	05 GESPINSTE AUS BAUMWOLLE	1107	1181	282			
	06 GESPINSTE A FLACHS HANF JUTE	2897	909	123			
	07 BAU UND NUTZHOZL SCHNITTHOZL	74912	2427	579			
	08 HOLZMASSE ZELLSTOFF	46359	1273	303			
	09 KAUTSCHUK BEARBEITET	5465	1617	386			
	10 GLASMASSE ROHGLAS	1506	366	86			
	11 ZEMENT	1076810	5306	1263			
	12 SONST MINERALISCHE BAUSTOFFE	45832	1647	390			
	13 ROHEISEN	3176	88	21			
	14 ALTEISEN SCHROTT	8584	169	41			
	15 FERROLEGIERUNGEN	2312	572	135			
	16 EISENHALBZEUG	146452	5359	1276			
	17 ALUMINIUM ROH AUCH LEGIERUNGEN	829	203	48			
	18 KUPFER ROH AUCH LEGIERUNGEN	3673	952	226			
	19 NICKEL ROH AUCH LEGIERUNGEN	357	276	65			
	20 BLEI ROH AUCH LEGIERUNGEN	1823	167	41			
	21 ZINN ROH AUCH LEGIERUNGEN	9860	8182	1947			
	22 ZINK ROH AUCH LEGIERUNGEN	4184	369	87			
	23 SONST UNEDLE METALLE ROH	265	416	97			
	24 FETTSAEUREN PARAFFIN VASELIN	28409	2491	594			
	25 SONST TECHNISCHE FETTE U OELE	14104	742	175			
	26 KOKS	748560	5701	1357			
	27 RUECKST D ERDOEL U TEERDESTILL	4410	130	31			
	28 KRAFTSTOFFE UND SCHMIEROELE	933910	9113	2170			
	29 TEER U TEERDESTILL ERZEUGNISSE	2927	133	32			
	30 AUFBEREITETE KALIDUENGEMITTEL	138512	1754	418			
	31 THOMASPHOSPHATMEHL	70234	478	114			
	32 SONSTIGE PHOSPHORUENGEMITTEL	150	2	1			
	33 STICKSTOFF A N G DUENGEMITTEL	75415	1618	385			
	34 GERBSTOFFAUSZUEGE	632	51	12			
	35 SONSTIGE CHEMISCHE HALBWAREN	285116	9933	2367			
	37 GOLD FUER GEWERBLICHE ZWECKE	1	663	158			
	38 SONSTIGE HALBWAREN	42722	1177	282			
	ZUSAMMEN	3789599	73151	17422 *			
II CA	VORERZEUGNISSE						
	01 GEWEBE A SEIDE REYON SYNTH FAD	2138	4886	1173			
	02 GEWEBE A ZELLWOLLE SYNTH FASER	2696	3175	762			
	03 GEWEBE A WOLLE U AND TIERHAAR	1087	2586	619			
	04 GEWEBE AUS BAUMWOLLE	5243	7512	1791			
	05 GEWEBE AUS FLACHS HANF JUTE	8406	1201	284			
	06 LEDER	4542	2672	635			
	07 FELLE ZU PELZWERK BEARBEITET	46	474	114			
	08 PAPIER UND PAPPE	34982	4595	1094			
	09 FURNIERE SPERRHOZL FASSHOZL	25770	2623	625			
	10 STEINZEUG TON PORZELLANERZEUGN	22706	1479	351			
	11 GLAS	36758	3689	874			
	12 KUNSTSTOFFE	51335	13947	3327			
	13 TEERFARBSTOFFE	3796	4020	958			
	14 SONST FARBSTOFFE FARBEN LACKE	14980	3352	800			
	15 DEXTRINE GELATINE UND LEIME	4535	913	218			
	16 SPRENGSTOFFE SCHIESSBOZ ZUENDW	3620	1221	291			
	17 SONST CHEMISCHE VORERZEUGNISSE	243168	24398	5803			
	18 CUSSROEHREN	25864	1635	388			
	19 STAHLROEHREN	90187	9099	2169			
20 STAB UND FORMEISEN	496646	27710	6603				

1) Darunter natürliches Wasser; 4 135 240 dz, 69(000) DM.

noch: Ein- und Ausfuhr (Spezialhandel) nach Herstellungs- und Verbrauchsländern

Nr. der Warengruppe bzw. -untergruppe	Warenbenennung	Januar/März 1959			dz - 100 kg	1000 DM	1000 €
		dz - 100 kg	1000 DM	1000 €			
I I C A	21 BLECH AUS EISEN	290390	19343	4603			
	22 DRAHT AUS EISEN	93772	6678	1589			
	23 EISENBAHNOBERBAUMATERIAL	109092	5512	1310			
	24 SCHMIEßB GUSS SCHMIEDESTUECKE	14681	1919	457			
	25 STANGEN BLECHE USW KUPFER	11280	4112	982			
	26 STANGEN BLECHE USW ALUMINIUM	4253	1905	460			
	27 STANGEN BLECHE USW AND UNEDL M	3848	2186	521			
	28 STANGEN BLECHE USW EDELMETALLE	5	149	36			
	30 EDELST SCHMUCKST PERLEN BEARB		1844	438			
	31 SONSTIGE VORERZEUGNISSE	13462	755	179			
	ZUSAMMEN	1619288	165586	39454*			
I I C B	ENDERZEUGNISSE						
	01 STRICKWAREN SEIDE CHEMIEFASERN	402	2075	495			
	02 STRICKWAREN WOLLE U AND TIERH	124	1052	253			
	03 STRICKWAREN AUS BAUMWOLLE	132	362	86			
	04 SONST KLEIDUNG SEIDE CHEMIEFAS	343	2133	512			
	05 SONST KLEIDUNG WOLLE AND TIERH	258	1632	387			
	06 SONST KLEIDUNG AUS BAUMWOLLE	1318	3250	778			
	07 SONST KLEIDUNG FLACHS HANF USW	96	575	140			
	08 HUETE	119	601	145			
	09 SONSTIGE SPINNSTOFFWAREN	5490	2724	651			
	10 PELZWAREN		4	1			
	11 SCHUHE AUS LEDER	195	385	90			
	12 ANDERE LEDERWAREN	443	1280	302			
	13 PAPIERWAREN	8445	2339	560			
	14 BUECHER KARTEN NOTEN BILDER	4859	3159	756			
	15 HOLZWAREN	27343	7667	1829			
	16 KAUTSCHUKWAREN	14536	6687	1589			
	17 STEINWAREN	7783	617	146			
	18 STEINZEUG PORZELLAN U AE WAREN	11911	3977	951			
	19 GLASWAREN	62500	4598	1097			
	20 MESSERSCHMIEDEWAREN	737	1548	368			
	21 WERKZEUGE LANDWIRTSCH GERAETE	10451	6485	1544			
	22 SONSTIGE EISENWAREN	228921	41532	9907			
	23 WAREN A KUPFER U KUPFERLEGIER	3112	2618	629			
	24 EDELMETALLW VERGOLD VERSILB W	113	4585	1091			
	25 SONST WAREN A UNEDLEN METALLEN	16259	11654	2783			
	26 WERKZEUGMASCHINEN WALZWERKSANL	17594	11674	2788			
	27 TEXTIL LEDERINDUSTRIEMASCHINEN	13258	11196	2658			
	28 LANDMASCHINEN U ACKERSCHLEPPER	38953	14305	3405			
	29 KRAFTMASCHINEN	17640	11495	2736			
	30 PUMPEN DRUCKLUFTMASCHINEN	9983	7022	1670			
	31 FOERDERMITTEL	21759	8579	2050			
	32 PAPIER UND DRUCKMASCHINEN	17545	11996	2858			
	33 BUEROMASCHINEN	1943	6240	1489			
	34 NAHRUNGSMITTELINDUSTRIEMASCHIN	6564	4473	1066			
	35 SONSTIGE MASCHINEN	61477	35828	8538			
	36 WASSERFAHRZEUGE	68	22889	5448			
	37 KRAFTFAHRZEUGE LUFTFAHRZEUGE	99859	43751	10413			
	38 FAHRRAEUER	10296	4317	1030			
	39 SONSTIGE FAHRZEUGE	7688	1796	426			
	40 ELEKTROTECHNISCHE ERZEUGNISSE	80258	73950	17620			
	41 UHREN	943	4186	989			
	42 FEINMECHAN U OPTISCHE ERZEUGN	3997	12222	2913			
	43 WACHSWAREN UND SEIFEN	700	198	46			
	44 WAREN AUS KUNSTSTOFFEN	5426	5793	1383			
	45 SPIELFILME BEL FILME PLATTEN	17	197	46			
	46 PHOTOCHEMISCHE ERZEUGNISSE	1814	2488	597			
	47 BLEISTIFTE U CHEM BUEKOBEDARF	998	856	204			
	48 PHARMAZEUTISCHE ERZEUGNISSE	2208	4322	1026			
	49 KOSMETISCHE ERZEUGNISSE	453	415	99			
	50 SONSTIGE CHEMISCHE ERZEUGNISSE	64702	6941	1651			
	51 MUSIKINSTRUMENTE	707	868	204			
	52 KINDERSPIELZEUG CHRISTBAUMSCHM	3009	2086	497			
	53 SONSTIGE ENDERZEUGNISSE	6763	4236	1016			
	ZUSAMMEN	902444	427858	101956*			
I I I	01 RUECKWAREN	8425	2948	703			
	02 ERSATZLIEFERUNGEN	3039	1291	308			
	<u>INSGESAMT</u>	28315565	784074	186811			
	DARUNTER						
	EIGENVEREDELUNG	221822	39144	9340			
	LOHNVEREDELUNG	120264	16499	3930			
	PASSIVE VEREDELUNG	115766	7126	1696			
	<u>NORWEGEN</u>						
	E I N F U H R						
I A	04 LEBENDE TIERE						
	SONSTIGE LEBENDE TIERE			1			
	ZUSAMMEN			1			
I B	NAHRUNGSMITTEL TIER URSPR						
	03 KAESE	6406	1358	324			
	04 FLEISCH UND FLEISCHWAREN	720	150	37			
	05 DAERME	160	25	5			
	06 FISCH UND FISCHZUBEREITUNGEN	211219	10246	2441			
	07 WALGEL ZUR ERNAEHRUNG	56941	4972	1184			
	08 SCHMALZ TALG TIER OELE FETTE	1491	170	40			
	09 EIER EIWEISS EIGELB	1217	234	56			
	11 FISCHMEHL UND DGL	6121	460	110			
	ZUSAMMEN	284275	17615	4197*			
I C	NAHRUNGSMITTEL PFL URSPR						
	26 MARGARINE U AEHNL SPEISEFETTE	169	17	4			
	27 OELKUCHEN	6891	286	69			
	31 SONST PFLANZL NAHRUNGSMITTEL	7157	187	43			
	ZUSAMMEN	14217	490	116*			
I I A	ROHSTOFFE						
	03 WOLLE AND TIERHAARE REISSWOLLE	10	6	1			
	05 FLACHS HANF JUTE UND DGL	25	5	2			

noch: Ein- und Ausfuhr (Spezialhandel) nach Herstellungs- und Verbrauchsländern

Nr. der Warengruppe bzw. -untergruppe	Warenbenennung	Januar/März 1959			dz - 100 kg	1000 DM	1000 \$
		dz - 100 kg	1000 DM	1000 \$			
I IA	06 ABF V GESPINSTWAREN LUMPEN	305	43	11			
	07 FELLE ZU PELZWERK ROH	111	2072	492			
	08 ANDERE FELLE UND HAEUTE	6000	2021	483			
	09 BETTFEDERN		4	1			
	11 BAU UND NUTZHOZLZ RUNDHOZLZ	55267	972	232			
	13 KAUTSCHUK GUTTAPERCHA BALATA	110	4	1			
	19 EISENERZE	1260774	7467	1779			
	20 ABBRAENDE SCHLACKEN FE MN HALT	192916	812	193			
	22 KUPFERERZE UND KIESABBRAENDE	73264	3258	776			
	23 BLEIERZE	10065	461	110			
	27 SCHWEFELKIES	533265	3572	851			
	28 SONSTIGE ERZE UND METALLASCHEN	537661	4320	1029			
	32 SONSTIGE STEINE UND ERDEN	64694	755	181			
	34 SONST ROHSTOFFE F CHEM ERZEUGN	158	4	2			
	38 SONST ROHSTOFFE AUCH ABFAELLE	2743	103	27			
	ZUSAMMEN	2737368	25879	6171 *			
I IB	HALBWAREN						
	02 REYON SYNTHET FAEDEN AUCH GEZV	4	7	2			
	03 GESPINSTE A ZELLW SYNTH FASER	597	224	54			
	04 GESPINSTE WOLLE U AND TIERHAAR	1	1				
	08 HOLZMASSE ZELLSTOFF	111392	4200	999			
	09 KAUTSCHUK BEARBEITET	14	5	1			
	12 SONST MINERALISCHE BAUSTOFFE	8964	504	121			
	13 ROHEISEN	28917	800	191			
	14 ALTEISEN SCHROTT	8835	121	28			
	15 FERROLEGIERUNGEN	137330	8083	1924			
	16 EISENHALBZEUG	431	106	25			
	17 ALUMINIUM ROH AUCH LEGIERUNGEN	45487	9240	2200			
	18 KUPFER ROH AUCH LEGIERUNGEN	24122	6134	1460			
	19 NICKEL ROH AUCH LEGIERUNGEN	13794	9721	2314			
	21 ZINN ROH AUCH LEGIERUNGEN	109	34	8			
	22 ZINK ROH AUCH LEGIERUNGEN	29182	2631	626			
	23 SONST UNEDLE METALLE ROH	18024	4840	1153			
	24 FETTSAEUREN PARAFFIN VASELIN	592	80	19			
	25 SONST TECHNISCHE FETTE U OELE	10881	625	149			
	35 SONSTIGE CHEMISCHE HALBWAREN	32045	1441	342			
	37 GOLD FUER GEWERBLICHE ZWECKE		16	4			
	38 SONSTIGE HALBWAREN		244	56			
	ZUSAMMEN	470721	49057	11676 *			
I ICA	VORERZEUGNISSE						
	01 GEWEBE A SEIDE REYON SYNTH FAD	6	4	2			
	02 GEWEBE A ZELLWOLLE SYNTH FASER	4	8	2			
	03 GEWEBE A WOLLE U AND TIERHAAR	55	88	19			
	04 GEWEBE AUS BAUMWOLLE	10	8	2			
	05 GEWEBE AUS FLACHS HANF JUTE	31	2	1			
	07 FELLE ZU PELZWERK BEARBEITET	23	188	46			
	08 PAPIER UND PAPPE	116716	7793	1858			
	09 FURNIERE SPERRHOZLZ FASSHOZLZ	4823	207	52			
	12 KUNSTSTOFFE	1259	417	100			
	13 TEERFARBSTOFFE	2	2	1			
	14 SONST FARBSTOFFE FARBEN LACKE	621	158	39			
	15 DEXTRINE GELATINE UND LEIME	458	43	11			
	16 SPRENGSTOFFE SCHIESSBED ZUENOW		1				
	17 SONST CHEMISCHE VORERZEUGNISSE	1688	99	24			
	18 CUSSROEHREN	34	3	1			
	19 STAHLROEHREN	7	2	1			
	20 STAB UND FORMEISEN	125	28	7			
	24 SCHMIEDB GUSS SCHMIEDESTUECKE	122	9	3			
	25 STANGEN BLECHE USW KUPFER	3	3	1			
	26 STANGEN BLECHE USW ALUMINIUM	3	3	1			
	ZUSAMMEN	125990	9066	2171 *			
I ICB	ENDERZEUGNISSE						
	01 STRICKWAREN SEIDE CHEMIEFASERN		1				
	02 STRICKWAREN WOLLE U AND TIERH	41	87	20			
	03 STRICKWAREN AUS BAUMWOLLE		3	1			
	04 SONST KLEIDUNG SEIDE CHEMIEFAS		13	3			
	05 SONST KLEIDUNG WOLLE AND TIERH		3				
	06 SONST KLEIDUNG AUS BAUMWOLLE	6	55	13			
	07 SONST KLEIDUNG FLACHS HANF USW	6	16	5			
	08 HUETE	3	5	2			
	09 SONSTIGE SPINNSTOFFWAREN	66	31	8			
	10 PELZWAREN	2	20	5			
	11 SCHUHE AUS LEDER	1	3	1			
	12 ANDERE LEDERWAREN	1	2	1			
	13 PAPIERWAREN	450	57	15			
	14 BUECHER KARTEN NOTEN BILDER	24	42	9			
	15 HOLZWAREN	120	145	35			
	16 KAUTSCHUKWAREN	767	413	98			
	17 STEINWAREN	279	22	5			
	18 STEINZEUG PORZELLAN U AE WAREN	2	1				
	19 GLASWAREN		1				
	20 MESSERSCHMIEDEWAREN		1				
	21 WERKZEUGE LANDWIRTSCH GERAETE	106	49	12			
	22 SONSTIGE EISENWAREN	357	160	36			
	24 EDELMETALLV VERGOLD VERSILB W		4	1			
	25 SONST WAREN A UNEDLEN METALLEN	61	42	10			
	26 WERKZEUGMASCHINEN WALZWERKSANL	39	105	25			
	27 TEXTIL LEDERINDUSTRIEMASCHINEN	1130	94	22			
	28 LANDMASCHINEN U ACKERSCHLEPPER	57	19	4			
	30 KRAFTMASCHINEN	716	376	89			
	31 PUMPEN DRUCKLUFTMASCHINEN	408	342	82			
	32 FOERDERMITTEL	504	198	46			
	33 PAPIER UND DRUCKMASCHINEN	604	82	20			
	34 BUEROMASCHINEN	150	387	92			
	35 NAHRUNGSMITTELINDUSTRIEMASCHIN	26	44	10			
	36 SONSTIGE MASCHINEN	538	264	61			
	37 WASSERFAHRZEUGE	62	391	92			
	38 KRAFTFAHRZEUGE LUFTFAHRZEUGE	86	30	7			
	40 SONSTIGE FAHRZEUGE	2	1				
	41 ELEKTROTECHNISCHE ERZEUGNISSE	463	747	176			
	42 UHREN	1	3				
	43 FEINMECHAN U OPTISCHE ERZEUGN	12	70	17			

noch: Ein- und Ausfuhr (Spezialhandel) nach Herstellungs- und Verbrauchsländern

Nr. der Warengruppe bzw. -untergruppe	Warenbenennung	Januar/März 1959			dz - 100 kg	1000 DM	1000 #
		dz - 100 kg	1000 DM	1000 #			
I I C B	45 WAREN AUS KUNSTSTOFFEN	40	54	14			
	46 SPIELFILME BEL FILME PLATTEN		1				
	49 PHARMAZEUTISCHE ERZEUGNISSE	322	219	53			
	51 SONSTIGE CHEMISCHE ERZEUGNISSE	1621	53	11			
	52 MUSIKINSTRUMENTE	2	1				
	53 KINDERSPIELZEUG CHRISTBAUMSCHM	4	26	7			
	54 SONSTIGE ENDERZEUGNISSE	4925	7859	1870			
	ZUSAMMEN	13942	12542	2978 *			
I I I	01 RUECKWAREN	1960	873	207			
	02 ERSATZLIEFERUNGEN	6	3	1			
	<u>INSGESAMT</u>	3648479	15526	27517			
	DARUNTER						
	EIGENVEREDELUNG	54189	7205	1716			
	LOHNVEREDELUNG	583	305	65			
	PASSIVE VEREDELUNG	1	1				
	A U S F U H R						
I B	NAHRUNGSMITTEL TIER URSPR						
	04 FLEISCH UND FLEISCHWAREN	12	2	1			
	05 DAERME	8	24	6			
	06 FISCH E UND FISCHZUBEREITUNGEN	1	6	1			
	08 SCHMALZ TALG TIER OELE FETTE	3858	278	66			
	ZUSAMMEN	3879	310	74 *			
I C	NAHRUNGSMITTEL PFL URSPR						
	06 HIRSE UND SONSTIGES GETREIDE	33	3	1			
	07 REIS	15	1				
	08 MUELLEREIERZEUGNISSE	40	6	2			
	10 NICHTOELHALTIGE SAEMEREIEN	9	50	12			
	16 GEMUESE SONST KUECHENGEWAECHSE	1	1				
	17 OBST AUSSER SUEDFRUECHTEN	182	67	15			
	18 SUEDFRUECHTE	172	45	11			
	19 GEMUESE OBSTKONSERV FRUCHTSAFT	6	4	1			
	21 KAKAOERZEUGNISSE	7	10	3			
	22 GEWUERZE	31	19	5			
	23 ZUCKER	3321	151	36			
	24 OELFRUECHTE ZUR ERNAEHRUNG	202	26	5			
	25 PFLANZL OELE U FETTE Z ERNAEHR	1720	165	38			
	27 OELKUCHEN	1648	32	8			
	31 SONST PFLANZL NAHRUNGSMITTEL	62	47	13			
	32 LEB PFLANZEN ZIERGAERT ERZEUGN	59	30	6			
	ZUSAMMEN	7508	657	156 *			
I D	GENUSSMITTEL						
	01 HOPFEN	138	168	41			
	03 TEE	1	1				
	05 TABAKERZEUGNISSE	3	6	2			
	06 BIER	13	1				
	07 BRANNTWEIN	2	7	2			
	08 WEIN	25	7				
	ZUSAMMEN	182	190	47 *			
I I A	ROHSTOFFE						
	02 ZELLWOLLE SYNTHET FASERN U ABF	817	342	83			
	03 WOLLE AND TIERHAARE REISSWOLLE	61	53	13			
	04 BAUMWOLLE REISSBAUMWOLLE ABF	845	101	25			
	05 FLACHS HANF JUTE UND DGL	4	1				
	06 ABF V GESPINSTWAREN LUMPEN	111	19	4			
	08 ANDERE FELLE UND HAEUTE	705	117	27			
	12 PFLANZL STOFFE Z FAERB OD GERB	35	5	1			
	14 ROHGUMMEN SCHELLACK BALSAME	18	5	1			
	16 STEINKOEHLE EINSCHL PRESSKOEHLE	15600	144	34			
	21 MANGANERZE	250	16	4			
	28 SONSTIGE ERZE UND METALLASCHEN	198	10	2			
	30 SPEISE UND INDUSTRIESALZ	130696	311	74			
	32 SONSTIGE STEINE UND ERDEN	14105	200	47			
	34 SONST ROHSTOFFE F CHEM ERZEUGN	2066	42	10			
	36 PFLANZL FLECHT U POLSTERSTOFFE	131	45	10			
	38 SONST ROHSTOFFE AUCH ABFAELLE	3150	30	6			
	ZUSAMMEN	168792	1441	341 *			
I I B	HALBWAREN						
	01 ROHSEIDE UND SEIDENGESPINSTE	22	223	54			
	02 REYON SYNTHET FAEDEN AUCH GEZW	814	1041	246			
	03 GESPINSTE A ZELLW SYNTH FASER	161	146	37			
	04 GESPINSTE WOLLE U AND TIERHAAR	136	223	52			
	05 GESPINSTE AUS BAUMWOLLE	114	128	31			
	06 GESPINSTE A FLACHS HANF JUTE	29	22	5			
	07 BAU UND NUTZHOELZ SCHNITTHOLZ	8308	251	59			
	09 KAUTSCHUK BEARBEITET	1960	694	165			
	10 GLASMASSE ROHGLAS	26	10	3			
	11 ZEMENT	1190	16	4			
	12 SONST MINERALISCHE BAUSTOFFE	4631	156	36			
	13 ROEISEN	4700	102	24			
	15 FERROLEGIERUNGEN	20	2	1			
	16 EISENHALBZEUG	74	6	2			
	17 ALUMINIUM ROH AUCH LEGIERUNGEN	152	62	15			
	18 KUPFER ROH AUCH LEGIERUNGEN	12	6	2			
	20 BLEI ROH AUCH LEGIERUNGEN	177	19	5			
	21 ZINN ROH AUCH LEGIERUNGEN	254	218	52			
	22 ZINK ROH AUCH LEGIERUNGEN	20	4	1			
	23 SONST UNEDLE METALLE ROH	5	7	2			
	24 FETTSAEUREN PARAFFIN VASELIN	5091	420	102			
	25 SONST TECHNISCHE FETTE U OELE	784	35	8			
	26 KOKS	124890	1125	268			
	27 RUECKST D ERDOEL U TEERDESTILL	10063	193	45			
	28 KRAFTSTOFFE UND SCHMIEROELE	221581	3084	736			
	29 TEER U TEERDESTILL ERZEUGNISSE	3	1				
	30 AUFBEREITETE KALIOUENGENMITTEL	3115	47	11			
	33 STICKSTOFF A N G DUENGENMITTEL	50	1				
	34 GERBSTOFFAUSZUEGE	187	17	4			
	35 SONSTIGE CHEMISCHE HALBWAREN	242677	9193	2186			

noch: Ein- und Ausfuhr (Spezialhandel) nach Herstellungs- und Verbrauchsländern

Nr. der Warengruppe bzw. -untergruppe	Warenbenennung	Januar/März 1959			dz - 100 kg	1000 DM	1000 *
		dz - 100 kg	1000 DM	1000 *			
11B 38	SONSTIGE HALBWAREN	3643	279	66			
	ZUSAMMEN	634889	17731	4222 *			
11CA	VORERZEUGNISSE						
01	GEWEBE A SEIDE REYON SYNTH FAD	797	2085	504			
02	GEWEBE A ZELLWOLLE SYNTH FASER	1647	2186	520			
03	GEWEBE A WOLLE U AND TIERHAAR	300	793	188			
04	GEWEBE AUS BAUMWOLLE	3663	5380	1278			
05	GEWEBE AUS FLACHS HANF JUTE	1787	759	182			
06	LEDER	824	830	199			
07	FELLE ZU PELZWERK BEARBEITET	4	32	8			
08	PAPIER UND PAPPE	3016	537	132			
09	FURNIERE SPERRHOLZ FASSHOLZ	4375	876	210			
10	STEINZEUG TON PORZELLANERZEUGN	3056	252	62			
11	GLAS	3543	322	80			
12	KUNSTSTOFFE	7355	2766	663			
13	TEERFARBSTOFFE	529	590	139			
14	SONST FARBSTOFFE FARBEN LACKE	3095	621	146			
15	DEXTRINE GELATINE UND LEIME	1294	258	61			
16	SPRENGSTOFFE SCHIESSBED ZUENDW	389	599	142			
17	SONST CHEMISCHE VORERZEUGNISSE	62385	5692	1362			
18	GUSSROEHREN	5813	374	89			
19	STAHLROEHREN	8828	965	232			
20	STAB UND FORMEISEN	87198	3882	928			
21	BLECH AUS EISEN	67457	3611	858			
22	DRAHT AUS EISEN	13878	861	204			
23	EISENBAHNOBERBAUMATERIAL	3917	215	52			
24	SCHMIEDB GUSS' SCHMIEDESTUECKE	1227	136	31			
25	STANGEN BLECHE USW KUPFER	1485	672	159			
26	STANGEN BLECHE USW ALUMINIUM	198	117	29			
27	STANGEN BLECHE USW AND UNEDL M	431	103	22			
28	STANGEN BLECHE USW EDELMETALLE	24	300	71			
30	EDELST SCHMUCKST PERLEN BEARB		9	2			
31	SONSTIGE VORERZEUGNISSE	2719	457	108			
	ZUSAMMEN	291234	36280	8661 *			
11CB	ENDERZEUGNISSE						
01	STRICKWAREN SEIDE CHEMIEFASERN	248	1947	370			
02	STRICKWAREN WOLLE U AND TIERH	115	799	190			
03	STRICKWAREN AUS BAUMWOLLE	392	966	230			
04	SONST KLEIDUNG SEIDE CHEMIEFAS	209	1123	264			
05	SONST KLEIDUNG WOLLE AND TIERH	26	147	33			
06	SONST KLEIDUNG AUS BAUMWOLLE	455	1273	304			
07	SONST KLEIDUNG FLACHS HANF USW	133	519	123			
08	HUETE	45	269	64			
09	SONSTIGE SPINNSTOFFWAREN	872	575	139			
10	PELZWAREN		9	1			
11	SCHUHE AUS LEDER	188	682	166			
12	ANDERE LEDERWAREN	279	484	116			
13	PAPIERWAREN	509	340	80			
14	BUECHER KARTEN NOTEN BILDER	410	426	101			
15	HOLZWAREN	531	357	90			
16	KAUTSCHUKWAREN	3116	1446	347			
17	STEINWAREN	2115	139	35			
18	STEINZEUG PORZELLAN U AE WAREN	1643	708	169			
19	GLASWAREN	1713	838	203			
20	MESSERSCHMIEDWAREN	225	567	134			
21	WERKZEUGE LANDWIRTSCH GERAETE	1043	1092	261			
22	SONSTIGE EISENWAREN	20246	6574	1588			
23	WAREN A KUPFER U KUPFERLEGIER	617	681	160			
24	EDELMETALLW VERGOLD VERSILB W	35	365	85			
25	SONST WAREN A UNEDLEN METALLEN	1627	1671	401			
26	WERKZEUGMASCHINEN WALZWERKSANL	3485	2519	601			
27	TEXTIL LEDERINDUSTRIEMASCHINEN	979	1598	385			
28	LANDMASCHINEN U ACKERSCHLEPPER	4637	2223	529			
30	KRAFTMASCHINEN	6134	4367	1038			
31	PUMPEN DMUCKLUFTMASCHINEN	1845	1824	438			
32	FOERDERMITTEL	4251	1928	458			
33	PAPIER UND DRUCKMASCHINEN	3066	2679	642			
34	BUEROMASCHINEN	525	1540	366			
35	NAHRUNGSMITTELINDUSTRIEMASCHIN	1158	1036	249			
36	SONSTIGE MASCHINEN	9510	6428	1537			
37	WASSERFAHRZEUGE	31	23895	29499			
38	KRAFTFAHRZEUGE LUFTFAHRZEUGE	33179	16633	3968			
39	FAHRRAEUER	1266	616	145			
40	SONSTIGE FAHRZEUGE	906	125	31			
41	ELEKTROTECHNISCHE ERZEUGNISSE	23119	17152	4094			
42	UHREN	308	642	151			
43	FEINMECHAN U OPTISCHE ERZEUGN	954	3672	886			
44	WACHSWAREN UND SEIFEN	9	6	1			
45	WAREN AUS KUNSTSTOFFEN	536	1350	327			
46	SPIELFILME BEL FILME PLATTEN	3	48	10			
47	PHOTOCHEMISCHE ERZEUGNISSE	505	543	127			
48	BLEISTIFTE U CHEM BUEROBEDARF	317	426	100			
49	PHARMAZEUTISCHE ERZEUGNISSE	561	566	135			
50	KOSMETISCHE ERZEUGNISSE	44	33	7			
51	SONSTIGE CHEMISCHE ERZEUGNISSE	13289	1515	366			
52	MUSIKINSTRUMENTE	845	1146	275			
53	KINDERSPIELZEUG CHRISTBAUMSCHM	137	99	21			
54	SONSTIGE ENDERZEUGNISSE	845	991	237			
	ZUSAMMEN	149201	219197	52277 *			
11I	RUECKWAREN	66	60	14			
02	ERSATZLIEFERUNGEN	1075	408	97			
	INSGESAMT	1256826	276274	65889			
	DARUNTER						
	EIGENVEREDELUNG	31197	12755	3050			
	LOHNVEREDELUNG	686	828	193			
	PASSIVE VEREDELUNG	2	31	7			

noch: Ein- und Ausfuhr (Spezialhandel) nach Herstellungs- und Verbrauchsländern

Nr. der Warengruppe bzw. -untergruppe	Warenbenennung	Januar/März 1959			dz - 100 kg	1000 DM	1000 s
		dz - 100 kg	1000 DM	1000 s			
	<u>OESTERREICH</u>						
	<u>E I N F U H R</u>						
I A	LEBENDE TIERE						*
01	PFERDE	ST	13	19	7		
02	RINDVIEH	1)	72313	13780	3280		
04	SONSTIGE LEBENDE TIERE		5	8	3		
	ZUSAMMEN		72318	13807	3290*		
I B	NÄHRUNGSMITTEL TIER URSPR						
01	MILCH		10499	1869	446		
02	BUTTER		50	19	5		
03	KAESE		430	95	23		
04	FLEISCH UND FLEISCHWAREN		1672	492	119		
05	DAERME		162	105	24		
06	FISCHE UND FISCHZUBEREITUNGEN		19	4	1		
	ZUSAMMEN		12832	2584	618*		
I C	NÄHRUNGSMITTEL PFL URSPR						
01	WEIZEN		96	4	1		
05	MAIS		3309	215	51		
08	MUELLEREIERZEUGNISSE		179	9	4		
09	MALZ		5050	316	75		
10	NICHTOELHALTIGE SAEMEREIEN		539	68	18		
11	HUELSENFRUECHTE ZUR ERNAEHRUNG		3709	348	82		
12	HUELSENFK ZUR VIEHFUETTERUNG		77	6	1		
13	GRUEN UND RAUHFUTTER		146	3	1		
16	GEMUESE SONST KUECHENGWAECHSE		335	41	10		
17	OBST AUSSER SUEDFRUECHTEN		488	19	4		
19	GEMUESE OBSTKONSERV FRUCHTSAFT		5481	193	46		
21	KAKAOERZEUGNISSE		140	99	24		
22	GEWUERZE		11	4	1		
24	OELFRUECHTE ZUR ERNAEHRUNG		10	1			
27	OELKUCHEN		10823	263	63		
29	SONST ABFALLERZEUGN VIEHFUETT		1285	33	8		
31	SONST PFLANZL NÄHRUNGSMITTEL		4542	192	46		
32	LEB PFLANZEN ZIEHGAERT ERZEUGN		1332	79	18		
	ZUSAMMEN		37552	1893	453*		
I D	GENUSSMITTEL						
02	KAFFEE		1	1			
05	TABAKERZEUGNISSE		4	1			
06	BIER		399	10	2		
07	BRANNTWEIN		8	4	1		
08	WEIN		17102	1223	292		
	ZUSAMMEN		17514	1239	295*		
I I A	ROHSTOFFE						
02	ZELLWOLLE SYNTHET FASEKN U ABF		12711	2737	651		
03	WOLLE AND TIERHAARE REISSWOLLE		735	215	52		
04	BAUMWOLLE REISSBAUMWOLLE ABF		5591	378	91		
05	FLACHS HANF JUTE UND DGL		1232	74	17		
06	ABF V GESPINSTWAREN LUMPEN		5840	140	34		
07	FELLE ZU PELZWERK ROH		342	192	46		
08	ANDERE FELLE UND HAEUETE		5344	999	241		
10	HOLZ ZU HOLZMASSE		1528	13	3		
11	BAU UND NUTZHOLZ RUNDHOLZ		160776	1698	404		
12	PFLANZL STOFFE Z FAERB OD GERB		5411	63	15		
13	KAUTSCHUK GUTTAPERCHA BALATA		476	23	7		
14	ROHGUMMEN SCHELLACK BALSAME		6	3	1		
17	BRAUNKOEHLE EINSCHL PRESSKOEHL		102870	377	89		
18	ERDOEL RUH UND GETOPPT			1			
20	ABBRAENDE SCHLACKEN FE MN HALT		332716	377	89		
25	CHROMERZE		20	1			
28	SONSTIGE ERZE UND METALLASCHEN		978	386	93		
29	BAUXIT KRYOLITH		5698	28	7		
32	SONSTIGE STEINE UND ERDEN		497732	4769	1137		
34	SONST ROHSTOFFE F CHEM ERZEUGN		11330	229	56		
36	PFLANZL FLECHT U POLSTERSTOFFE		16432	236	56		
37	EDELST SCHMUCKST PERLEN ROH			1			
38	SONST ROHSTOFFE AUCH ABFAELLE		63150	542	130		
	ZUSAMMEN		1230918	13482	3219*		
I I B	HALBWAREN						
01	ROHSEIDE UND SEIDENGESPINSTE		4	24	6		
02	REYON SYNTHET FAEDEN AUCH GEZW		28	31	7		
03	GESPINSTE A ZELLW SYNTH FASER		8931	3068	730		
04	GESPINSTE WOLLE U AND TIERHAAR		1615	2618	623		
05	GESPINSTE AUS BAUMWOLLE		1606	1029	245		
06	GESPINSTE A FLACHS HANF JUTE		1894	798	189		
07	BAU UND NUTZHOLZ SCHNITTHOLZ		1089174	27697	6593		
08	HOLZMASSE ZELLSTOFF		198150	8162	1945		
09	KAUTSCHUK BEARBEITET		192	65	16		
10	GLASMASSE ROHGLAS		119	29	6		
11	ZEMENT		3000	23	6		
12	SONST MINERALISCHE BAUSTOFFE		88888	5223	1243		
13	ROHEISEN		8191	268	62		
14	ALTEISEN SCHROTT		3484	36	8		
15	FERROLEGIERUNGEN		4405	876	210		
16	EISENHALBZEUG		299510	15480	3688		
17	ALUMINIUM ROH AUCH LEGIERUNGEN		32322	6242	1489		
18	KUPFER ROH AUCH LEGIERUNGEN		3950	892	211		
19	NICKEL ROH AUCH LEGIERUNGEN		95	44	10		
20	BLEI ROH AUCH LEGIERUNGEN		731	68	17		
21	ZINN ROH AUCH LEGIERUNGEN		19	10	3		
22	ZINK ROH AUCH LEGIERUNGEN		2021	160	39		
23	SONST UNEDLE METALLE ROH		166	106	24		
24	FETTSAEUREN PARAFFIN VASELIN		1945	86	20		
25	SONST TECHNISCHE FETTE U OELE		1894	78	18		
27	RUECKST O ERDOEL U TEERDESTILL		1413	25	7		
28	KRAFTSTOFFE UND SCHMIEROELE		622024	7722	1839		
29	TEER U TEERDESTILL ERZEUGNISSE		3467	106	26		
35	SONSTIGE CHEMISCHE HALBWAREN		3998	146	39		
37	GOLD FUER GEWERBLICHE ZWECKE		2	59	14		
38	SONSTIGE HALBWAREN		143	322	76		
	ZUSAMMEN		2383381	81493	19409*		

1) 13 825 Stück.

noch: Ein- und Ausfuhr (Spezialhandel) nach Herstellungs- und Verbrauchsländern

Nr. der Warengruppe bzw. -untergruppe	Warenbenennung	Januar/März 1959			dz - 100 kg	1000 DM	1000 \$
		dz - 100 kg	1000 DM	1000 \$			
I I C A	VORERZEUGNISSE						
01	GEWEBE A SEIDE REYON SYNTH FAD	653	3144	744			
02	GEWEBE A ZELLWOLLE SYNTH FASER	4501	2269	540			
03	GEWEBE A WOLLE U AND TIERHAAR	536	1047	248			
04	GEWEBE AUS BAUMWOLLE	3631	8282	1978			
05	GEWEBE AUS FLACHS HANF JUTE	41	126	33			
06	LEDER	592	1216	288			
07	FELLE ZU PELZWERK BEARBEITET	1	6	1			
08	PAPIER UND PAPPE	210884	17285	4125			
09	FURNIERE SPERRHOLZ FASSHOLZ	14904	1029	244			
10	STEINZEUG TON PORZELLANERZEUGN	545	116	28			
11	GLAS	527	106	27			
12	KUNSTSTOFFE	1636	428	101			
13	TEERFARBSTOFFE	3	1				
14	SONST FARBSTOFFE FARBEN LACKE	99	57	12			
16	SPRENGSTOFFE SCHIESSBED ZUENDW	60	123	30			
17	SONST CHEMISCHE VORERZEUGNISSE	13872	1338	319			
19	STAHLROEHREN	585	128	30			
20	STAB UND FORMEISEN	20133	2439	578			
21	BLECH AUS EISEN	234975	14301	3404			
22	DRAHT AUS EISEN	9270	526	127			
24	SCHMIEDB GUSS SCHMIEDESTUECKE	1635	248	60			
25	STANGEN BLECHE USW KUPFER	413	219	53			
26	STANGEN BLECHE USW ALUMINIUM	187	58	14			
27	STANGEN BLECHE USW AND UNEDL M	54	443	107			
28	STANGEN BLECHE USW EDELMETALLE		33	8			
30	EDELST SCHMUCKST PERLEN BEARB		2	1			
31	SONSTIGE VORERZEUGNISSE	936	157	39			
	ZUSAMMEN	520673	55127	13139*			
I I C B	ENDERZEUGNISSE						
01	STRICKWAREN SEIDE CHEMIEFASERN	8	100	23			
02	STRICKWAREN WOLLE U AND TIERH	147	1201	285			
03	STRICKWAREN AUS BAUMWOLLE	4	31	7			
04	SONST KLEIDUNG SEIDE CHEMIEFAS	54	262	61			
05	SONST KLEIDUNG WOLLE AND TIERH	66	235	56			
06	SONST KLEIDUNG AUS BAUMWOLLE	41	212	51			
07	SONST KLEIDUNG FLACHS HANF USW	23	260	62			
08	HUETE	130	1149	271			
09	SONSTIGE SPINNSTOFFWAREN	45	68	16			
10	PELZWAREN	4	85	21			
11	SCHUHE AUS LEDER	39	157	36			
12	ANDERE LEDERWAREN	22	198	49			
13	PAPIERWAREN	5859	895	216			
14	BUECHER KARTEN NOTEN BILDER	6064	3644	868			
15	HOLZWAREN	17760	1506	361			
16	KAUTSCHUKWAREN	5569	2765	660			
17	STEINWAREN	1146	86	20			
18	STEINZEUG PORZELLAN U AE WAREN	472	243	58			
19	GLASWAREN	1673	1405	339			
20	MESSERSCHMIEDEWAREN	1	5	1			
21	WERKZEUGE LANDWIRTSCH GERAETE	523	540	128			
22	SONSTIGE EISENWAREN	8550	1875	451			
23	WAREN A KUPFER U KUPFERLEGIER	88	120	30			
24	EDELMETALLW VERGOLD VERSILB W		55	14			
25	SONST WAREN A UNEDLEN METALLEN	349	684	157			
26	WERKZEUGMASCHINEN WALZWERKSANL	4339	2321	555			
27	TEXTIL LEDERINDUSTRIEMASCHINEN	1291	793	188			
28	LANDMASCHINEN U ACKERSCHLEPPER	1286	278	66			
30	KRAFTMASCHINEN	1412	462	112			
31	PUMPEN DRUCKLUFTMASCHINEN	1388	1030	249			
32	FOERDERMITTEL	276	148	34			
33	PAPIER UND DRUCKMASCHINEN	633	442	106			
34	BUEROMASCHINEN	12	39	10			
35	NAHRUNGSMITTELINDUSTRIEMASCHIN	252	159	37			
36	SONSTIGE MASCHINEN	6249	2900	699			
37	WASSERFAHRZEUGE	ST	20	5			
38	KRAFTFAHRZEUGE LUFTFAHRZEUGE	4744	2028	485			
39	FAHRRADER	126	170	39			
40	SONSTIGE FAHRZEUGE	585	215	51			
41	ELEKTROTECHNISCHE ERZEUGNISSE	2675	3618	866			
42	UHREN		55	11			
43	FEINMECHAN U OPTISCHE ERZEUGN	247	1045	240			
44	WACHSWAREN UND SEIFEN	29	8	2			
45	WAREN AUS KUNSTSTOFFEN	477	339	79			
46	SPIELFILME BEL FILME PLATTEN		37	7			
47	PHOTOCHEMISCHE ERZEUGNISSE	22	20	5			
48	BLEISTIFTE U CHEM BUEROBEDARF	80	66	15			
49	PHARMAZEUTISCHE ERZEUGNISSE	95	272	64			
50	KOSMETISCHE ERZEUGNISSE	10	22	7			
51	SONSTIGE CHEMISCHE ERZEUGNISSE	16688	214	52			
52	MUSIKINSTRUMENTE	47	82	18			
53	KINDERSPIELZEUG CHRISTBAUMSCHM	178	145	37			
54	SONSTIGE ENDERZEUGNISSE	3183	2562	614			
	ZUSAMMEN	94961	37256	8891*			
I I I	RUECKWAREN	7884	5091	1212			
02	ERSATZLIEFERUNGEN	292	79	19			
	INSGESAMT	4378325	212051	50545			
	DARUNTER						
	EIGENVEREDELUNG	113264	10584	2528			
	LOHNVEREDELUNG	11731	5273	1259			
	PASSIVE VEREDELUNG	16166	1176	281			
	A U S F U H R						
I A	LEBENDE TIERE						
01	PFERDE	ST	8	6			
02	RINDVIEH	1)	110	100			
03	SCHWEINE	2)	11	7			
04	SONSTIGE LEBENDE TIERE		10	81			
	ZUSAMMEN		131	194			

1) 23 Stück- 2) 7 Stück.

noch: Ein- und Ausfuhr (Spezialhandel) nach Herstellungs- und Verbrauchsländern

Nr. der Warengruppe bzw. -untergruppe	Warenbenennung	Januar/März 1959			dz - 100 kg	1000 DM	1000 *
		dz - 100 kg	1000 DM	1000 *			
1B	NAHHRUNGSMITTEL TIER URSPR						
01	MILCH	1035	44	11			
02	BUTTER	8	4	1			
03	KAESE	555	239	58			
05	DAERME	373	458	108			
06	FISCHE UND FISCHZUBEREITUNGEN	23626	3608	857			
09	EIER EIWEISS EIGELB	71	44	11			
10	HONIG	100	12	3			
11	FISCHMEHL UND DGL	236	12	3			
	ZUSAMMEN	26004	4421	1052*			
1C	NAHHRUNGSMITTEL PFL URSPR						
01	WEIZEN	36	2	1			
02	ROGGEN	53532	1262	301			
03	GERSTE	10	1				
04	HAFER	110	9	2			
07	REIS	1401	82	19			
08	MUELLEREIERZEUGNISSE	20467	411	100			
10	NICHTOELHALTIGE SAEMEREIEN	786	260	61			
11	HUELSENFRUECHTE ZUR ERNAEHRUNG	375	50	12			
12	HUELSENFR ZUR VIEHFUETTERUNG	298	20	5			
13	GRUEN UND RAUHFUTTER	1805	16	5			
14	KARTOFFELN	2330	81	19			
16	GEMUESE SONST KUECHENGEWAECHSE	719	162	38			
17	OBST AUSSER SUEDFRUECHTEN	272	18	4			
18	SUEDFRUECHTE	130	19	3			
19	GEMUESE OBSTKONSERV FRUCHTSAFT	817	308	74			
20	KAKAO ROH	101	38	9			
21	KAKAOERZEUGNISSE	656	217	51			
22	GEWUERZE	10	6	1			
23	ZUCKER	664	53	12			
24	OELFRUECHTE ZUR ERNAEHRUNG	495	63	15			
25	PFLANZL OELE U FETTE Z ERNAEHR	25608	2569	611			
26	MARGARINE U AEHNL SPEISEFETTE	4907	607	142			
27	OELKUCHEN	14332	531	127			
31	SONST PFLANZL NAHRUNGSMITTEL	551	206	48			
32	LEB PFLANZEN ZIERGAERT ERZEUGN	2018	438	104			
	ZUSAMMEN	132430	7429	1764*			
1D	GENUSSMITTEL						
01	HOPFEN	425	544	129			
02	KAFFEE	14	10	3			
03	TEE	34	32	8			
04	ROHTABAK	407	9	2			
05	TABAKERZEUGNISSE	281	421	101			
06	BIER	2556	116	28			
07	BRANNTWEIN	95	46	11			
08	WEIN	373	57	14			
	ZUSAMMEN	4185	1235	296*			
11A	ROHSTOFFE						
02	ZELLWOLLE SYNTHET FASERN U ABF	1197	968	232			
03	WOLLE AND TIERHAARE REISSWOLLE	2169	2215	529			
04	BAUMWOLLE REISSBAUMWOLLE ABF	7576	2082	496			
05	FLACHS HANF JUTE UND DGL	902	82	19			
06	ABF V GESPINSTWAREN LUMPEN	2178	182	45			
07	FELLE ZU PELZWERK ROH	19	337	80			
08	ANDERE FELLE UND HAEUTE	6207	1454	344			
09	BETTFEDERN	191	119	29			
11	BAU UND NUTZHOZ RUNDHOZ	8576	308	73			
13	KAUTSCHUK GUTTAPERCHA BALATA	1222	241	58			
14	ROHGUMMEN SCHELLACK BALSAME	259	83	22			
15	OELFRUECHTE FUER TECHN OELE	18	5	2			
16	STEINKOEHLE EINSCHL PRESSKOEHLE	1539570	14258	3394			
17	BRAUNKOEHLE EINSCHL PRESSKOEHLE	394610	2706	645			
18	ERDOEL ROH UND GETOPPT	36	10	2			
19	EISENERZE	697020	2317	552			
20	ABBRAENDE SCHLACKEN FE MN HALT	680	3				
21	MANGANERZE	598	39	9			
25	CHROMERZE	200	6	1			
27	SCHWEFELKIES	3500	25	7			
28	SONSTIGE ERZE UND METALLASCHEN	2293	155	38			
30	SPEISE UND INDUSTRIESALZ	24	3				
32	SONSTIGE STEINE UND ERDEN	201857	1365	325			
34	SONST ROHSTOFFE F CHEM ERZEUGN	39379	514	121			
36	PFLANZL FLECHT U POLSTERSTOFFE	512	112	26			
37	EDELST SCHMUCKST PERLEN ROH		19	4			
38	SONST ROHSTOFFE AUCH ABFAELLE	30952	534	126			
	ZUSAMMEN	2941745	30142	7179*			
11B	HALBWAREN						
01	ROHSEIDE UND SEIDENGESPINSTE	29	165	40			
02	REYON SYNTHET FAEDEN AUCH GEZW	4275	4725	1120			
03	GESPINSTE A ZELLWOLLE SYNTH FASER	959	888	216			
04	GESPINSTE WOLLE U AND TIERHAAR	1149	2140	512			
05	GESPINSTE AUS BAUMWOLLE	1096	976	231			
06	GESPINSTE A FLACHS HANF JUTE	208	115	27			
07	BAU UND NUTZHOZ SCHNITTHOZ	3763	121	28			
08	HOLZMASSE ZELLSTOFF	42557	2306	549			
09	KAUTSCHUK BEARBEITET	636	329	80			
10	GLASMASSE ROHGLAS	1746	267	65			
11	ZEMENT	5754	116	28			
12	SONST MINERALISCHE BAUSTOFFE	23565	909	222			
13	ROHEISEN	4950	176	42			
14	ALTEISEN SCHHOTT	82109	1270	302			
15	FERROLEGIERUNGEN	2495	369	88			
16	EISENHALBZEUG	228	12	3			
17	ALUMINIUM ROH AUCH LEGIERUNGEN	64	20	4			
18	KUPFER ROH AUCH LEGIERUNGEN	34826	9414	2242			
19	NICKEL ROH AUCH LEGIERUNGEN	13	16	4			
20	BLEI ROH AUCH LEGIERUNGEN	6506	597	142			
21	ZINN ROH AUCH LEGIERUNGEN	213	198	48			
22	ZINK ROH AUCH LEGIERUNGEN	2210	231	53			
23	SONST UNEDLE METALLE ROH	254	175	43			
24	FETTSAEUREN PARAFFIN VASELIN	15058	1821	432			
25	SONST TECHNISCHE FETTE U OELE	4324	525	126			

noch: Ein- und Ausfuhr (Spezialhandel) nach Herstellungs- und Verbrauchsländern

Nr. der Warengruppe bzw. -untergruppe	Warenbenennung	Januar/März 1959			dz - 100 kg	1000 DM	1000 *
		dz - 100 kg	1000 DM	1000 *			
I I B							
26	KOKS	829320	9710	2312			
27	RUECKST D ERDOEL U TEERDESTILL	51980	1324	314			
28	KRAFTSTOFFE UND SCHMIEROELE	41855	1317	317			
29	TEER U TEERDESTILL ERZEUGNISSE	5328	150	38			
30	AUFBEREITETE KALIDUENGEMITTEL	119300	1645	392			
31	THOMASPHOSPHATMEHL	47200	441	105			
32	SONSTIGE PHOSPHORDUENGEMITTEL	30070	409	97			
33	STICKSTOFF A N G DUENGEMITTEL	23658	628	150			
34	GERBSTOFFAUSZUEGE	284	29	7			
35	SONSTIGE CHEMISCHE HALBWAREN	230576	8731	2073			
37	GOLD FUER GEWERBLICHE ZWECKE	3	1010	241			
38	SONSTIGE HALBWAREN	2286	6426	1530			
	ZUSAMMEN	1620847	59701	14223*			
I I C A	VORERZEUGNISSE						
01	GEWEBE A SEIDE REYON SYNTH FAD	1170	4151	987			
02	GEWEBE A ZELLWOLLE SYNTH FASER	708	1243	294			
03	GEWEBE A WOLLE U AND TIERHAAR	1734	4358	1037			
04	GEWEBE AUS BAUMWOLLE	6158	9311	2223			
05	GEWEBE AUS FLACHS HANF JUTE	3746	1308	312			
06	LEDER	2325	2117	501			
07	FELLE ZU PELZWERK BEARBEITET	68	1359	324			
08	PAPIER UND PAPPE	6556	1173	278			
09	FURNIERE SPERRHOLZ FASSHOLZ	1504	357	86			
10	STEINZEUG TON PORZELLANERZEUGN	12178	636	154			
11	GLAS	7944	1007	238			
12	KUNSTSTOFFE	30460	9390	2251			
13	TEERFARBSTOFFE	2617	2914	693			
14	SONST FARBSTOFFE FARBEN LACKE	5377	1590	377			
15	DEXTRINE GELATINE UND LEIME	1257	473	116			
16	SPRENGSTOFFE SCHIESSBED ZUENDW	391	353	85			
17	SONST CHEMISCHE VORERZEUGNISSE	41695	8720	2067			
18	GUSSROEHREN	828	76	18			
19	STAHLROEHREN	58455	6629	1578			
20	STAB UND FORMEISEN	36260	2646	631			
21	BLECH AUS EISEN	7340	950	226			
22	DRAHT AUS EISEN	7746	881	208			
23	EISENBAHNOBERBAUMATERIAL	1421	76	18			
24	SCHMIEDEB GUSS SCHMIEDESTUECKE	13811	1782	427			
25	STANGEN BLECHE USW KUPFER	4910	1820	437			
26	STANGEN BLECHE USW ALUMINIUM	637	362	84			
27	STANGEN BLECHE USW AND UNEDL M	1213	644	154			
28	STANGEN BLECHE USW EDELMETALLE	4	44	11			
30	EDELST SCHMUCKST PERLEN BEARB		550	130			
31	SONSTIGE VORERZEUGNISSE	9737	1037	249			
	ZUSAMMEN	268250	67957	16194*			
I I C B	ENDERZEUGNISSE						
01	STRICKWAREN SEIDE CHEMIEFASERN	30	283	68			
02	STRICKWAREN WOLLE U AND TIERH	69	519	123			
03	STRICKWAREN AUS BAUMWOLLE	18	89	22			
04	SONST KLEIDUNG SEIDE CHEMIEFAS	1	31	6			
05	SONST KLEIDUNG WOLLE AND TIERH	11	54	13			
06	SONST KLEIDUNG AUS BAUMWOLLE	7	16	4			
07	SONST KLEIDUNG FLACHS HANF USW	23	76	15			
08	HUETE	8	31	7			
09	SONSTIGE SPINNSTOFFWAREN	895	637	153			
10	PELZWAREN	1	7	1			
11	SCHUHE AUS LEDER	27	74	17			
12	ANDERE LEDERWAREN	59	279	67			
13	PAPIERWAREN	6233	2350	559			
14	BUECHER KARTEN NOTEN BILDER	23603	10006	2382			
15	HOLZWAREN	2561	1364	320			
16	KAUTSCHUKWAREN	2325	1672	400			
17	STEINWAREN	7787	395	92			
18	STEINZEUG PORZELLAN U AE WAREN	8972	2437	584			
19	GLASWAREN	2861	854	208			
20	MESSERSCHMIEDEWAREN	551	1231	293			
21	WERKZEUGE LANDWIRTSCH GERAETE	1444	1596	385			
22	SONSTIGE EISENWAREN	49443	10451	2512			
23	WAREN A KUPFER U KUPFERLEGIER	735	776	186			
24	EDELMETALLW VERGOLD VERSILB W	41	1169	279			
25	SONST WAREN A UNEDLEN METALLEN	3808	3820	915			
26	WERKZEUGMASCHINEN WALZWERKSANL	15432	9851	2350			
27	TEXTIL LEDERINDUSTRIEMASCHINEN	7531	7669	1832			
28	LANDMASCHINEN U ACKERSCHLEPPER	28746	11740	2804			
29	DAMPFLOKOMOTIVEN	487	9	2			
30	KRAFTMASCHINEN	1612	1162	278			
31	PUMPEN DRUCKLUFTMASCHINEN	7152	5942	1417			
32	FOERDERMITTEL	11606	5861	1399			
33	PAPIER UND DRUCKMASCHINEN	4422	3458	822			
34	BUEROMASCHINEN	1075	3689	879			
35	NAHRUNGSMITTELINDUSTRIEMASCHIN	6570	5093	1214			
36	SONSTIGE MASCHINEN	38063	27258	6490			
37	WASSERFAHRZEUGE	11	13	4			
38	KRAFTFAHRZEUGE LUFTFAHRZEUGE	109344	52915	12599			
39	FAHRRADER	654	299	73			
40	SONSTIGE FAHRZEUGE	24159	1637	390			
41	ELEKTROTECHNISCHE ERZEUGNISSE	40526	40186	9593			
42	UHREN	516	2534	600			
43	FEINMECHAN U OPTISCHE ERZEUGN	2048	7988	1909			
44	WACHSWAREN UND SEIFEN	558	153	36			
45	WAREN AUS KUNSTSTOFFEN	652	1216	291			
46	SPIELFILME BEL FILME PLATTEN	98	918	221			
47	PHOTOCHEMISCHE ERZEUGNISSE	790	1747	417			
48	BLEISTIFTE U CHEM BUEROBEDARF	220	380	91			
49	PHARMAZEUTISCHE ERZEUGNISSE	2083	4653	1115			
50	KOSMETISCHE ERZEUGNISSE	75	64	15			
51	SONSTIGE CHEMISCHE ERZEUGNISSE	35453	4408	1051			
52	MUSIKINSTRUMENTE	197	466	112			
53	KINDERSPIELZEUG CHRISTBAUMSCHM	1149	971	234			
54	SONSTIGE ENDERZEUGNISSE	4129	2890	688			
	ZUSAMMEN	456860	245387	58537*			

noch: Ein- und Ausfuhr (Spezialhandel) nach Herstellungs- und Verbrauchsländern

Nr. der Warengruppe bzw. -untergruppe	Warenbenennung	Januar/März 1959			dz - 100 kg	1000 DM	1000 *
		dz - 100 kg	1000 DM	1000 *			
III	01 RUECKWAREN	1156	650	155			
	02 ERSATZLIEFERUNGEN	1667	802	191			
	INSGESAMT	5453275	417918	99637			
	DARUNTER						
	EIGENVEREDELUNG	84562	35511	8464			
	LOHNVEREDELUNG	12487	7838	1862			
	PASSIVE VEREDELUNG	15970	1100	263			
	<u>POLEN 1)</u>						
	E I N F U H R						
IA	LEBENDE TIERE						
	01 PFERDE	ST 3	1				
	02 RINDVIEH	2) 888	127	30			
	03 SCHWEINE	3) 86213	17003	4048			
	04 SONSTIGE LEBENDE TIERE	70	94	22			
	ZUSAMMEN	89171	17225	4100*			
IB	NAHHRUNGSMITTEL TIER URSPR						
	03 KAESE	25	5	1			
	04 FLEISCH UND FLEISCHWAREN	50203	12407	2950			
	06 FISCH UND FISCHZUBEREITUNGEN	795	170	39			
	08 SCHMALZ TALG TIER OELE FETTE	4570	470	112			
	09 EIER EIWEISS EIGELB	22998	4562	1086			
	10 HONIG	557	102	25			
	ZUSAMMEN	79148	17716	4213*			
IC	NAHHRUNGSMITTEL PFL URSPR						
	03 GERSTE	210735	6817	1624			
	08 MUELLEREIERZEUGNISSE	20	2				
	09 MALZ	7599	405	97			
	10 NICHTOELHALTIGE SAEMEREIEN	5873	680	162			
	11 HUELSENFRUECHTE ZUR ERNAEHRUNG	3885	288	69			
	12 HUELSENFR ZUR VIEHFUETTERUNG	1137	36	8			
	13 GRUEN UND RAUHFUTTER	2237	36	8			
	14 KARTOFFELN	13476	136	32			
	15 ANDERE HACKFRUECHTE	3967	96	22			
	16 GEMUESE SONST KUECHENGEWAECHSE	26988	777	184			
	17 OBST AUSSER SUEDFRUECHTEN	3770	403	97			
	19 GEMUESE OBSTKONSERV FRUCHTSAFT	1488	122	30			
	21 KAKAOERZEUGNISSE	262	46	11			
	22 GEWUERZE	479	43	11			
	23 ZUCKER	4074	166	41			
	24 OELFRUECHTE ZUR ERNAEHRUNG	1116	171	41			
	31 SONST PFLANZL NAHRUNGSMITTEL	1536	108	27			
	ZUSAMMEN	288642	10332	2464*			
IO	GENUSSMITTEL						
	04 ROHTABAK	54	11	2			
	06 BIER	32	1				
	07 BRANNTWEIN	4	1				
	ZUSAMMEN	90	13	2*			
IIA	ROHSTOFFE						
	05 FLACHS HANF JUTE UND DGL	1005	54	12			
	06 ABF V GESPINSTWAREN LUMPEN	7287	85	21			
	07 FELLE ZU PELZWERK ROH	13	182	43			
	08 ANDERE FELLE UND HAEUTE	1325	246	57			
	09 BETTFEDERN	1063	1530	363			
	10 HOLZ ZU HOLZMASSE	46801	415	99			
	11 BAU UND NUTZHOLZ RUNDHOLZ	1363	15	4			
	13 KAUTSCHUK GUTTAPERCHA BALATA	128	3	1			
	16 STEINKOEHLE EINSCHL PRESSKOEHLE	4286670	23700	5642			
	32 SONSTIGE STEINE UND ERDEN	19456	106	25			
	34 SONST ROHSTOFFE F CHEM ERZEUGN	21821	301	72			
	36 PFLANZL FLECHT U POLSTERSTOFFE	1392	105	26			
	38 SONST ROHSTOFFE AUCH ABFAELLE	10275	244	58			
	ZUSAMMEN	4398599	26986	6423*			
IIB	HALBWAREN						
	07 BAU UND NUTZHOLZ SCHNITTHOLZ	48034	1762	419			
	11 ZEMENT	22790	93	21			
	12 SONST MINERALISCHE BAUSTOFFE	14975	49	15			
	15 FERROLEGIERUNGEN	3877	217	51			
	16 EISENHALBZEUG	129524	6936	1651			
	21 ZINN ROH AUCH LEGIERUNGEN	1016	865	206			
	22 ZINK ROH AUCH LEGIERUNGEN	10390	915	217			
	23 SONST UNEDLE METALLE ROH	1876	496	119			
	24 FETTSAEUREN PARAFFIN VASELIN	1438	88	21			
	25 SONST TECHNISCHE FETTE U OELE	3886	102	24			
	27 RUECKST D ERDOEL U TEERDESTILL	37229	458	109			
	28 KRAFTSTOFFE UND SCHMIEROELE	278338	3103	738			
	29 TEER U TEERDESTILL ERZEUGNISSE	98957	2648	630			
	35 SONSTIGE CHEMISCHE HALBWAREN	9034	605	145			
	38 SONSTIGE HALBWAREN	2024	77	18			
	ZUSAMMEN	663388	18414	4384*			
IIICA	VORERZEUGNISSE						
	04 GEWEBE AUS BAUMWOLLE	101	69	21			
	05 GEWEBE AUS FLACHS HANF JUTE	22	17	4			
	07 FELLE ZU PELZWERK, BEARBEITET	2	5	1			
	08 PAPIER UND PAPPE	7352	381	92			
	09 FURNIERE SPERRHOLZ FASSHOLZ	200	15	4			
	10 STEINZEUG TON PORZELLANERZEUGN	8650	121	29			
	11 GLAS	110	6	1			
	17 SONST CHEMISCHE VORERZEUGNISSE	74880	2351	562			
	24 SCHMIEDB GUSS SCHMIEDESTUECKE	40	1				
	ZUSAMMEN	91357	2986	714*			
IICB	ENDERZEUGNISSE						
	10 PELZWAREN	2	5	1			
	12 ANDERE LEDERWAREN	6	12	2			
	13 PAPIERWAREN	227	20	4			
	14 BUECHER KARTEN NOTEN BILDER	59	59	16			
	15 HOLZWAREN	13	12	3			
	17 STEINWAREN	28	2	1			

1) Siehe hierzu Vorbemerkungen Ziffer 12, Absatz 2.- 2) 200 Stück.- 3) 84 654 Stück.

noch: Ein- und Ausfuhr (Spezialhandel) nach Herstellungs- und Verbrauchsländern

Nr. der Warengruppe bzw. -untergruppe	Warenbenennung	Januar/März 1959			dz - 100 kg	1000 DM	1000 #
		dz - 100 kg	1000 DM	1000 #			
I I C B	19 GLASWAREN	701	25	6			
	22 SONSTIGE EISENWAREN	418	37	8			
	26 WERKZEUGMASCHINEN WALZWERKSANL	32	7	2			
	27 TEXTIL LEDERINDUSTRIEMASCHINEN	1	1	2			
	33 PAPIER UND DRUCKMASCHINEN	1	7	2			
	36 SONSTIGE MASCHINEN	52	17	5			
	38 KRAFTFAHRZEUGE LUFTFAHRZEUGE	11	1				
	41 ELEKTROTECHNISCHE ERZEUGNISSE		1				
	43 FEINMECHAN U OPTISCHE ERZEUGN	2	7	2			
	45 WAREN AUS KUNSTSTOFFEN	2	2	1			
	49 PHARMAZEUTISCHE ERZEUGNISSE	6	5	1			
	52 MUSIKINSTRUMENTE	12	4	2			
	54 SONSTIGE ENDERZEUGNISSE	77	18	4			
	ZUSAMMEN	1652	242	60*			
I I I	01 RUECKWAREN	39	36	8			
	INSGESAMT	5612086	93950	22368			
	DARUNTER						
	EIGENVEREDELUNG	16679	1056	252			
	LOHNVEREDELUNG	97173	5436	1294			
	PASSIVE VEREDELUNG	2	5	1			
	A U S F U H R			*			
I A	04 LEBENDE TIERE	1	21	5			
	SONSTIGE LEBENDE TIERE	1	21	5*			
I B	05 NAHRUNGSMITTEL TIER URSPR						
	09 DAERNE	232	109	26			
	09 EIER EIWEISS EIGELB		1				
	ZUSAMMEN	232	110	26*			
I C	10 NAHRUNGSMITTEL PFL URSPR						
	11 NICHTOELHALTIGE SAEMEREIEN	40	33	7			
	19 HUELSENFRUECHTE ZUR ERNAEHRUNG	73	10	2			
	21 GEMUESE OBSTKONSERV FRUCHTSAFT	23	4	1			
	22 KAKADERZEUGNISSE	14	6	2			
	31 GEWUERZE	9	3				
	32 SONST PFLANZL NAHRUNGSMITTEL	3	1				
	ZUSAMMEN	2	1				
I D	07 LEB PFLANZEN ZIERGAERT ERZEUGN	164	58	12*			
	GENUSSMITTEL						
	BRANNTWEIN	11	2	1			
	ZUSAMMEN	11	2	1*			
I I A	02 ROHSTOFFE						
	03 ZELLWOLLE SYNTHET FASERN U ABF	699	187	45			
	04 WOLLE AND TIERHAARE REISSWOLLE	576	318	76			
	05 BAUMWOLLE REISSBAUMWOLLE ABF	953	103	25			
	21 FLACHS HANF JUTE UND DGL	10	1				
	32 MANGANERZE	3167	201	47			
	38 SONSTIGE STEINE UND ERDEN	76	6	2			
	ZUSAMMEN	4	1				
I I B	02 SONST ROHSTOFFE AUCH ABFAELLE	5485	817	195*			
	HALBWAREN						
	02 REYON SYNTHET FAEDEN AUCH GEZW	3530	1531	366			
	03 GESPINSTE A ZELLW SYNTH FASER	1370	710	169			
	09 KAUTSCHUK BEARBEITET	20	8	2			
	10 GLASMASSE ROHGLAS	2	1				
	12 SONST MINERALISCHE BAUSTOFFE	2920	152	37			
	13 ROHEISEN	6500	272	64			
	18 KUPFER ROH AUCH LEGIERUNGEN	1	1				
	24 FETTSAEUREN PARAFFIN VASELIN	55	35	7			
	27 RUECKST D ERDOEL U TEERDESTILL	1510	37	9			
	28 KRAFTSTOFFE UND SCHMIEROELE	1998	63	14			
	35 SONSTIGE CHEMISCHE HALBWAREN	2418	453	105			
	38 SONSTIGE HALBWAREN		6	1			
	ZUSAMMEN	20324	3269	774*			
I I C A	01 VORERZEUGNISSE						
	03 GEWEBE A SEIDE REYON SYNTH FAD		2				
	04 GEWEBE A WOLLE U AND TIERHAAR	7	27	7			
	06 GEWEBE AUS BAUMWOLLE	323	153	36			
	08 LEDER	3	7	1			
	08 PAPIER UND PAPPE	26	14	3			
	12 KUNSTSTOFFE	7210	1993	479			
	13 TEERFARBSTOFFE	620	1313	312			
	14 SONST FARBSTOFFE FARBEN LACKE	448	345	83			
	15 DEXTRINE GELATINE UND LEIME	85	62	19			
	16 SPRENGSTOFFE SCHIESSBED ZUENDW	84	162	38			
	17 SONST CHEMISCHE VORERZEUGNISSE	8045	1913	453			
	18 GUSSROEHREN	194	16	4			
	19 STAHLROEHREN	28460	3314	786			
	20 STAB UND FORMEISEN	73820	5317	1266			
	21 BLECH AUS EISEN	132700	10647	2534			
	22 DRAHT AUS EISEN	25106	1791	426			
	23 EISENBAHNOBERBAUMATERIAL	198	13	3			
	24 SCHMIEDB GUSS SCHMIEDESTUECKE	16	11	3			
	25 STANGEN BLECHE USW KUPFER	60	43	11			
	26 STANGEN BLECHE USW ALUMINIUM	45	22	6			
	27 STANGEN BLECHE USW AND UNEDL M		14	3			
	28 STANGEN BLECHE USW EDELMETALLE		1				
	31 SONSTIGE VORERZEUGNISSE	2	1				
	ZUSAMMEN	277452	27181	6469*			
I I C B	01 ENDERZEUGNISSE						
	03 STRICKWAREN SEIDE CHEMIEFASERN		2				
	04 STRICKWAREN AUS BAUMWOLLE	9	14	4			
	06 SONST KLEIDUNG SEIDE CHEMIEFAS	4	77	18			
	09 SONST KLEIDUNG AUS BAUMWOLLE		1				
	11 SONSTIGE SPINNSTOFFWAREN	25	27	6			
	12 SCHUHE AUS LEDER		1				
	13 ANDERE LEDERWAREN	1	4	1			
	PAPIERWAREN	17	28	6			

noch: Ein- und Ausfuhr (Spezialhandel) nach Herstellungs- und Verbrauchsländern

Nr. der Warengruppe bzw. -untergruppe	Warenbenennung	Januar/März 1959			dz - 100 kg	1000 DM	1000 *
		dz - 100 kg	1000 DM	1000 *			
I I C B	14 BUECHER KARTEN NOTEN BILDER	364	632	152			
	16 KAUTSCHUKWAREN	23	67	16			
	17 STEINWAREN	224	74	18			
	18 STEINZEUG PORZELLAN U AE WAREN	5	41	10			
	19 GLASWAREN		68	16			
	20 MESSERSCHMIEDEWAREN	2	2				
	21 WERKZEUGE LANDWIRTSCH GERAETE	8	68	15			
	22 SONSTIGE EISENWAREN	8491	3338	796			
	23 WAREN A KUPFER U KUPFERLEGIER	10	22	4			
	24 EDELMETALLW VERGOLD VERSILB W		1				
	25 SONST WAREN A UNEDLEN METALLEN	92	73	18			
	26 WERKZEUGMASCHINEN WALZWERKSANL	2837	2880	686			
	27 TEXTIL LEDERINDUSTRIEMASCHINEN	884	1133	273			
	28 LANDMASCHINEN U ACKERSCHLEPPER	42	22	4			
	30 KRAFTMASCHINEN	101	159	38			
	31 PUMPEN DRUCKLUFTMASCHINEN	611	823	196			
	32 FOERDERMITTEL	1089	513	123			
	33 PAPIER UND DRUCKMASCHINEN	883	681	162			
	34 BUEROMASCHINEN	13	58	14			
	35 NAHRUNGSMITTELINDUSTRIEMASCHIN	719	660	158			
	36 SONSTIGE MASCHINEN	7082	4923	1171			
	37 WASSERFAHRZEUGE	1	15	4			
	38 KRAFTFAHRZEUGE LUFTFAHRZEUGE	481	455	111			
	39 FAHRRADER	1	1				
	41 ELEKTROTECHNISCHE ERZEUGNISSE	2107	4840	1154			
	42 UHREN	1	96	23			
	43 FEINMECHAN U OPTISCHE ERZEUGN	144	682	162			
	44 WACHSWAREN UND SEIFEN	112	41	10			
	45 WAREN AUS KUNSTSTOFFEN	43	100	22			
	46 SPIELFILME BEL FILME PLATTEN	1	9	2			
	47 PHOTOCHEMISCHE ERZEUGNISSE	2	12	2			
	48 BLEISTIFTE U CHEM BUEROBEDARF	3	4	1			
	49 PHARMAZEUTISCHE ERZEUGNISSE	179	879	210			
	50 KOSMETISCHE ERZEUGNISSE	1	1				
	51 SONSTIGE CHEMISCHE ERZEUGNISSE	2928	1093	260			
	52 MUSIKINSTRUMENTE		5	1			
	53 KINDERSPIELZEUG CHRISTBAUMSCHM	1	1				
	54 SONSTIGE ENDERZEUGNISSE	94	253	59			
	ZUSAMMEN	29634	24879	5926*			
I I I	01 RUECKWAREN	73	2	1			
	02 ERSATZLIEFERUNGEN	95	99	23			
	INSGESAMT	333471	56438	13432			
	DARUNTER						
	EIGENVEREDELUNG	22357	3382	803			
	LOHNVEREDELUNG	47348	4176	993			
	PORTUGAL						
	E I N F U H R						
I B	05 NAHRUNGSMITTEL TIER URSPR						
	06 DAERME	32	74	18			
	11 FISCHES UND FISCHZUBEREITUNGEN	34335	7011	1669			
	FISCHMEHL UND DGL	27880	1772	422			
	ZUSAMMEN	62247	8857	2109*			
I C	10 NAHRUNGSMITTEL PFL URSPR						
	16 NICHTOELHALTIGE SAEMEREIEN	2464	112	29			
	17 GEMUESE SONST KUECHENGWAECHSE	100	76	18			
	18 OBST AUSSER SUEDFRUECHTEN	41	3	1			
	19 SUEDFRUECHTE	3955	607	144			
	22 GEMUESE OBSTKONSERV FRUCHTSAFT	652	32	7			
	27 GEWUERZE	15	6	1			
	31 OELKUCHEN	3968	135	32			
	SONST PFLANZL NAHRUNGSMITTEL	15841	394	94			
	ZUSAMMEN	27036	1365	326*			
I D	07 GENUSSMITTEL						
	08 BRANNTWEIN	9	1				
	WEIN	21756	1923	456			
	ZUSAMMEN	21765	1924	456*			
I I A	07 ROHSTOFFE						
	08 FELLE ZU PELZWERK ROH		7	2			
	09 ANDERE FELLE UND HAEUTE	79	95	23			
	11 BETTFEDERN	20	17	4			
	19 BAU UND NUTZ HOLZ RUNDHOLZ	2642	31	7			
	EISENERZE	130709	653	155			
	20 ABBRAENDE SCHLACKEN FE MN HALT	63962	338	81			
	22 KUPFERERZE UND KIESABBRANDE	73509	348	83			
	27 SCHWEFELKIES	278838	1975	470			
	28 SONSTIGE ERZE UND METALLASCHEN	125	47	11			
	32 SONSTIGE STEINE UND ERDEN	161	3	1			
	34 SONST ROHSTOFFE F CHEM ERZEUGN	6182	481	113			
	37 EDELST SCHMUCKST PERLEN ROH		1				
	38 SONST ROHSTOFFE AUCH ABFAELLE	20706	1471	350			
	ZUSAMMEN	576933	5467	1300*			
I I B	12 HALBWAREN						
	15 SONST MINERALISCHE BAUSTOFFE	54750	253	61			
	21 FERROLEGIERUNGEN	13	8	2			
	25 ZINN ROH AUCH LEGIERUNGEN	122	27	7			
	28 SONST TECHNISCHE FETTE U OELE	4674	285	68			
	KRAFTSTOFFE UND SCHMIEROELE	9979	134	32			
	35 SONSTIGE CHEMISCHE HALBWAREN	31906	2552	609			
	38 SONSTIGE HALBWAREN		2				
	ZUSAMMEN	101444	3261	779*			
I I C A	03 VORERZEUGNISSE						
	04 GEWEBE A WOLLE U AND TIERHAAR	2	1				
	05 GEWEBE AUS BAUMWOLLE	564	544	129			
	08 GEWEBE AUS FLACHS HANF JUTE		2				
	PAPIER UND PAPPE	1832	141	34			
	09 FURNIERE SPERRHOLZ FASSHOLZ	350	490	119			

noch: Ein- und Ausfuhr (Spezialhandel) nach Herstellungs- und Verbrauchsländern

Nr. der Warengruppe bzw. -untergruppe	Warenbenennung	Januar/März 1959			dz - 100 kg	1000 DM	1000 #
		dz - 100 kg	1000 DM	1000 #			
I ICA	12 KUNSTSTOFFE	10	3	1			
	17 SONST CHEMISCHE VORERZEUGNISSE	8	3	1			
	30 EDELST SCHMUCKST PERLEN BEARB		2	1			
	ZUSAMMEN	2766	1186	285*			
I ICB	ENDERZEUGNISSE						
	06 SONST KLEIDUNG AUS BAUMWOLLE	12	16	4			
	07 SONST KLEIDUNG FLACHS HANF USW		9	2			
	13 PAPIERWAREN	1	2				
	14 BUECHER KARTEN NOTEN BILDER	1	7	1			
	15 HOLZWAREN	5300	2955	703			
	17 STEINWAREN	6084	94	21			
	18 STEINZEUG PORZELLAN U AE WAREN	3	2				
	21 WERKZEUGE LANDWIRTSCH GERAETE	6	4	1			
	22 SONSTIGE EISENWAREN	28	6	1			
	24 EDELMETALLV VERGOLD VERSILB W		5	2			
	26 WERKZEUGMASCHINEN WALZWERKSANL		1				
	27 TEXTIL LEDERINDUSTRIEMASCHINEN	13	14	3			
	30 KRAFTMASCHINEN	28	14	3			
	31 PUMPEN URUCKLUFTMASCHINEN	16	3	1			
	36 SONSTIGE MASCHINEN	18	8	2			
	38 KRAFTFAHRZEUGE LUFTFAHRZEUGE	13	4	1			
	41 ELEKTROTECHNISCHE ERZEUGNISSE	14	27	6			
	43 FEINMECHAN U OPTISCHE ERZEUGN	6	7	1			
	54 SONSTIGE ENDERZEUGNISSE	1218	1160	276			
	ZUSAMMEN	12758	4338	1028*			
I I I	01 RUECKWAREN	507	728	173			
	DARUNTER						
	EIGENVEREDELUNG	294	69	17			
	LOHNVEREDELUNG	93	78	17			
	PASSIVE VEREDELUNG		5	1			
	A U S F U H R						
I A	04 LEBENDE TIERE						
	SONSTIGE LEBENDE TIERE	42	48	11			
	ZUSAMMEN	42	48	11*			
I B	04 NAHRUNGSMITTEL TIER URSPR						
	06 FLEISCH UND FLEISCHWAREN	6	4	1			
	09 FISCH UND FISCHZUBEREITUNGEN	20	15	3			
	EIER EIWEISS EIGELB	10	3	1			
	ZUSAMMEN	36	22	5*			
I C	07 NAHRUNGSMITTEL PFL URSPR						
	08 REIS	13	2				
	10 MUELLEREIERZEUGNISSE	150	4	1			
	14 NICHTOELHALTIGE SAEMEREIEN	6	2				
	KARTOFFELN	7990	223	53			
	21 KAKAOERZEUGNISSE	1	2				
	22 GEWUERZE	1	2	1			
	31 SONST PFLANZL NAHRUNGSMITTEL	25	14	2			
	32 LEB PFLANZEN ZIERGAERT ERZEUGN	1	1				
	ZUSAMMEN	8187	250	57*			
I D	01 GENUSSMITTEL						
	02 HOPFEN	90	383	91			
	06 KAFFEE	7	13	3			
	07 BIER	547	34	8			
	08 BRANNTWEIN	4	2				
	WEIN	30	8	3			
	ZUSAMMEN	678	440	105*			
I I A	02 ROHSTOFFE						
	03 ZELLWOLLE SYNTHET FASERN U ABF	9533	2244	534			
	04 WOLLE AND TIERHAARE REISSWOLLE	20	4	2			
	13 BAUMWOLLE REISSBAUMWOLLE ABF	225	20	5			
	14 KAUTSCHUK GUTTAPERCHA BALATA	232	7	2			
	16 ROHGUMMEN SCHELLACK BALSAME	193	47	12			
	21 STEINKOEHLE EINSCHL PRESSKOEHLE	217200	1139	271			
	MANGANERZE	100	10	2			
	30 SPEISE UND INDUSTRIESALZ	200	1				
	32 SONSTIGE STEINE UND ERDEN	1164	78	17			
	34 SONST ROHSTOFFE F CHEM ERZEUGN	1168	28	6			
	36 PFLANZL FLECHT U POLSTERSTOFFE	8	6	2			
	38 SONST ROHSTOFFE AUCH ABFAELLE	8	14	2			
	ZUSAMMEN	230051	3598	855*			
I I B	01 HALBWAREN						
	02 ROHSEIDE UND SEIDENGESPINSTE		1				
	03 REYON SYNTHET FAEDEN AUCH GEZW	314	631	153			
	04 GESPINSTE A ZELLW SYNTH FASER		2				
	06 GESPINSTE WOLLE U AND TIERHAAR	2	3	1			
	07 GESPINSTE A FLACHS HANF JUTE	14	8	2			
	08 BAU UND NUTZHOELZ SCHNITTHOLZ	290	11	3			
	09 HOLZMASSE ZELLSTOFF	274	14	3			
	10 KAUTSCHUK BEARBEITET	305	161	38			
	12 GLASMASSE ROHGLAS	8	5				
	13 SONST MINERALISCHE BAUSTOFFE	2201	131	31			
	ROHEISEN	11750	279	67			
	15 FERROLEGIERUNGEN	102	17	4			
	16 EISENHALBZEUG	361	19	6			
	17 ALUMINIUM ROH AUCH LEGIERUNGEN	44	20	6			
	18 KUPFER ROH AUCH LEGIERUNGEN	672	200	48			
	19 NICKEL ROH AUCH LEGIERUNGEN	5	5	2			
	20 BLEI ROH AUCH LEGIERUNGEN	2250	190	46			
	22 ZINK ROH AUCH LEGIERUNGEN	45	5	2			
	23 SONST UNEDLE METALLE ROH	74	14	3			
	24 FETTSAEUREN PARAFFIN VASELIN	890	97	24			
	25 SONST TECHNISCHE FETTE U OELE	269	37	9			
	26 KOKS	61620	583	139			
	27 RUECKST D ERDOEL U TEERDESTILL	559	15	4			
	28 KRAFTSTOFFE UND SCHMIEROELE	1497	110	26			
	29 TEER U TEERDESTILL ERZEUGNISSE	55	7	1			

noch: Ein- und Ausfuhr (Spezialhandel) nach Herstellungs- und Verbrauchsländern

Nr. der Warengruppe bzw. -untergruppe	Warenbenennung	Januar/März 1959			dz - 100 kg	1000 DM	1000 *
		dz - 100 kg	1000 DM	1000 *			
I I B	33 STICKSTOFF A N G DUENGMITTEL	146571	3204	762			
	34 GERBSTOFFFAUSZUEGE	200	16	4			
	35 SONSTIGE CHEMISCHE HALBWAREN	8089	279	71			
	38 SONSTIGE HALBWAREN	125	1337	319			
	ZUSAMMEN	238582	7401	1774 *			
I I C A	VORERZEUGNISSE						
	01 GEWEBE A SEIDE REYON SYNTH FAD	5	60	12			
	02 GEWEBE A ZELLWOLLE SYNTH FASER	3	7	2			
	03 GEWEBE A WOLLE U AND TIERHAAR	3	12	3			
	04 GEWEBE AUS BAUMWOLLE	122	326	73			
	05 GEWEBE AUS FLACHS HANF JUTE	40	52	12			
	06 LEDER	19	89	22			
	08 PAPIER UND PAPPE	1905	262	63			
	09 FURNIERE SPERRHOLZ FASSHOLZ	372	80	19			
	10 STEINZEUG TON PORZELLANERZEUGN	125	64	16			
	11 GLAS	396	59	13			
	12 KUNSTSTOFFE	6253	1903	450			
	13 TEERFARBSTOFFE	1035	827	197			
	14 SONST FARBSTOFFE FARBEN LACKE	5942	676	163			
	15 DEXTRINE GELATINE UND LEIME	1642	256	63			
	16 SPRENGSTOFFE SCHIESSBED ZUENDW	129	252	59			
	17 SONST CHEMISCHE VORERZEUGNISSE	16095	1635	394			
	19 STAHLROEHRN	4657	448	106			
	20 STAB UND FORMEISEN	32171	1672	400			
	21 BLECH AUS EISEN	26577	1464	350			
	22 DRAHT AUS EISEN	17673	861	205			
	23 EISENBAHNOBERBAUMATERIAL	2974	159	38			
	24 SCHMIEDEB GUSS SCHMIEDESTUECKE	1120	455	108			
	25 STANGEN BLECHE USW KUPFER	1143	433	102			
	26 STANGEN BLECHE USW ALUMINIUM	1132	385	93			
	27 STANGEN BLECHE USW AND UNEDL M	154	56	12			
	28 STANGEN BLECHE USW EDELMETALLE	2	19	4			
	30 EDELST SCHMUCKST PERLEN BEARB		34	9			
	31 SONSTIGE VORERZEUGNISSE	551	100	25			
	ZUSAMMEN	122240	12646	3013 *			
I I C B	ENDERZEUGNISSE						
	01 STRICKWAREN SEIDE CHEMIEFASERN	12	104	25			
	02 STRICKWAREN WOLLE U AND TIERH		1				
	03 STRICKWAREN AUS BAUMWOLLE		2				
	04 SONST KLEIDUNG SEIDE CHEMIEFAS	6	52	12			
	05 SONST KLEIDUNG WOLLE AND TIERH	2	8	2			
	06 SONST KLEIDUNG AUS BAUMWOLLE		1				
	07 SONST KLEIDUNG FLACHS HANF USW	16	115	27			
	08 HUETE		6	1			
	09 SONSTIGE SPINNSTOFFWAREN	637	552	131			
	12 ANDERE LEDERWAREN	19	73	19			
	13 PAPIERWAREN	356	151	37			
	14 BUECHER KARTEN NOTEN BILDER	195	205	46			
	15 HOLZWAREN	198	151	32			
	16 KAUTSCHUKWAREN	504	408	100			
	17 STEINWAREN	99	34	11			
	18 STEINZEUG PORZELLAN U AE WAREN	171	156	39			
	19 GLASWAREN	1122	285	72			
	20 MESSERSCHMIEDEWAREN	51	127	30			
	21 WERKZEUGE LANDWIRTSCH GERAETE	800	729	175			
	22 SONSTIGE EISENWAREN	4786	1942	460			
	23 WAREN A KUPFER U KUPFERLEGIER	281	166	42			
	24 EDELMETALLW VERGOLD VERSILB W	18	213	50			
	25 SONST WAREN A UNEDLEN METALLEN	563	633	150			
	26 WERKZEUGMASCHINEN WALZWERKSANL	2317	1957	468			
	27 TEXTIL LEDERINDUSTRIEMASCHINEN	2970	3080	731			
	28 LANDMASCHINEN U ACKERSCHLEPPER	1579	673	158			
	30 KRAFTMASCHINEN	797	578	139			
	31 PUMPEN DRUCKLUFTMASCHINEN	1428	979	233			
	32 FOERDERMITTEL	3784	1856	442			
	33 PAPIER UND DRUCKMASCHINEN	1178	834	200			
	34 BUEROMASCHINEN	231	613	146			
	35 NAHRUNGSMITTELINDUSTRIEMASCHIN	555	501	120			
	36 SONSTIGE MASCHINEN	5129	3434	816			
	37 WASSERFAHRZEUGE	ST 24	66	16			
	38 KRAFTFAHRZEUGE LUFTFAHRZEUGE	26462	14277	3401			
	39 FAHRRADER	80	52	12			
	40 SONSTIGE FAHRZEUGE	507	178	42			
	41 ELEKTROTECHNISCHE ERZEUGNISSE	7581	8397	2008			
	42 UHREN	112	362	89			
	43 FEINMECHAN U OPTISCHE ERZEUGN	323	1520	371			
	44 WACHSWAREN UND SEIFEN	11	4				
	45 WAREN AUS KUNSTSTOFFEN	122	636	155			
	46 SPIELFILME BEL FILME PLATTEN	1	21	6			
	47 PHOTOCHEMISCHE ERZEUGNISSE	168	217	52			
	48 BLEISTIFTE U CHEM BUEROBEDARF	165	211	52			
	49 PHARMAZEUTISCHE ERZEUGNISSE	553	1501	358			
	50 KOSMETISCHE ERZEUGNISSE	27	21	5			
	51 SONSTIGE CHEMISCHE ERZEUGNISSE	13937	1554	373			
	52 MUSIKINSTRUMENTE	40	93	21			
	53 KINDERSPIELZEUG CHRISTBAUMSCHM	102	144	37			
	54 SONSTIGE ENDERZEUGNISSE	290	286	65			
	ZUSAMMEN	80285	50159	11977 *			
I I I	01 RUECKWAREN		1				
	02 ERSATZLIEFERUNGEN	188	157	37			
	<u>INSGESAMT</u>	680289	74722	17834			
	DARUNTER						
	EIGENVEREDELUNG	27587	7384	1758			
	LOHNVEREDELUNG	66	93	22			
	PASSIVE VEREDELUNG	3	8	2			

noch: Ein- und Ausfuhr (Spezialhandel) nach Herstellungs- und Verbrauchsländern

Nr. der Warengruppe bzw. -untergruppe	Warenbenennung	Januar/März 1959			dz - 100 kg	1000 DM	1000 *
		dz - 100 kg	1000 DM	1000 *			
	RUMAENIEN						
	E I N F U H R						
1 B	NAHHRUNGSMITTEL TIER URSPR						*
03	KAESE	5	2	1			
04	FLEISCH UND FLEISCHWAREN	5966	1277	303			
05	DAERME	232	28	7			
06	FISCHE UND FISCHZUBEREITUNGEN	23	9	2			
09	EIER EIWEISS EIGELB	2495	467	111			
10	HONIG	679	108	26			
	ZUSAMMEN	9400	1891	450*			
1 C	NAHHRUNGSMITTEL PFL URSPR						
05	MAIS	813	25	6			
10	NICHTOELHALTIGE SAEMEREIEN	7458	2831	674			
11	HUELSENFRUECHTE ZUR ERNAEHRUNG	959	53	13			
12	HUELSENFR ZUH VIEHFUETTERUNG	966	52	12			
16	GEMUESE SONST KUECHENGWAECHSE	571	96	23			
17	OBST AUSSER SUEDFRUECHTEN	7288	579	137			
19	GEMUESE OBSTKONSERV FRUCHTSAFT	1654	91	22			
22	GEWUERZE	2090	120	31			
24	OELFRUECHTE ZUR ERNAEHRUNG	1663	102	24			
29	SONST ABFALLERZEUGN VIEHFUETT	10	1				
31	SONST PFLANZL NAHRUNGSMITTEL	156	11	3			
	ZUSAMMEN	23628	3961	945*			
1 D	GENUSSMITTEL						
07	BRANNTWEIN	3	1				
08	WEIN	1152	72	19			
	ZUSAMMEN	1155	73	19*			
1 I A	ROHSTOFFE						
03	WOLLE AND TIERHAARE REISSWOLLE	1064	316	75			
05	FLACHS HANF JUTE UND DGL	5223	415	98			
07	FELLE ZU PELZWERK ROH	10	74	18			
09	BETTFEDERN	1404	1532	364			
10	HOLZ ZU HOLZMASSE	5281	34	8			
11	BAU UND NUTZHOLZ RUNDHOLZ	247	22	5			
32	SONSTIGE STEINE UND ERDEN	581	12	3			
34	SONST ROHSTOFFE F CHEM ERZEUGN	2468	99	26			
36	PFLANZL FLECHT U POLSTERSTOFFE	1800	20	5			
	ZUSAMMEN	18078	2524	602*			
1 I B	HALBWAREN						
07	BAU UND NUTZHOLZ SCHNITTHOLZ	391854	10506	2502			
24	FETTSAEUREN PARAFFIN VASELIN	164	14	3			
25	SONST TECHNISCHE FETTE U OELE	1161	112	27			
28	KRAFTSTOFFE UND SCHMIEROELE	613141	6112	1453			
35	SONSTIGE CHEMISCHE HALBWAREN	211	7	2			
38	SONSTIGE HALBWAREN		5	1			
	ZUSAMMEN	1006531	16756	3988*			
1 I C A	VORERZEUGNISSE						
03	GEWEBE A WOLLE U AND TIERHAAR	6	12	4			
05	GEWEBE AUS FLACHS HANF JUTE	5	10	2			
08	PAPIER UND PAPPE	2421	129	30			
17	SONST CHEMISCHE VORERZEUGNISSE	5162	514	122			
	ZUSAMMEN	7594	661	158*			
1 I C B	ENDERZEUGNISSE						
07	SONST KLEIDUNG FLACHS HANF USW		3	1			
14	BUECHER KARTEN NOTEN BILDER	2	8	2			
43	FEINMECHAN U OPTISCHE ERZEUGN	1	10	2			
	ZUSAMMEN	3	21	5*			
1 I I	RUECKWAREN	2	4	1			
	INSGESAMT	1066391	25891	6168			
	DARUNTER						
	EIGENVEREDELUNG	1139	118	30			
	LOHNVEREDELUNG	1	10	2			
	A U S F U H R						
1 B	NAHHRUNGSMITTEL TIER URSPR						*
05	DAERME	85	34	8			
	ZUSAMMEN	85	34	8*			
1 C	NAHHRUNGSMITTEL PFL URSPR						
11	HUELSENFRUECHTE ZUR ERNAEHRUNG	99	18	4			
31	SONST PFLANZL NAHRUNGSMITTEL	9	26	6			
	ZUSAMMEN	108	44	10*			
1 I A	ROHSTOFFE						
02	ZELLWOLLE SYNTHET FASERN U ABF	16097	3433	818			
14	ROHGUMMEN SCHELLACK BALSAME	2	8	2			
32	SONSTIGE STEINE UND ERDEN	520	37	9			
	ZUSAMMEN	16619	3478	829*			
1 I B	HALBWAREN						
02	REYON SYNTHET FAEDEN AUCH GEZW	1454	1205	287			
09	KAUTSCHUK BEARBEITET	1	1				
10	GLASMASSE ROHGLAS	3	2	1			
12	SONST MINERALISCHE BAUSTOFFE	965	110	26			
23	SONST UNEDLE METALLE ROH	1	1				
24	FETTSAEUREN PARAFFIN VASELIN	25	17	4			
25	SONST TECHNISCHE FETTE U OELE	968	74	18			
28	KRAFTSTOFFE UND SCHMIEROELE	12	2	1			
35	SONSTIGE CHEMISCHE HALBWAREN	574	126	31			
38	SONSTIGE HALBWAREN	5	1				
	ZUSAMMEN	4008	1539	368*			
1 I C A	VORERZEUGNISSE						
08	PAPIER UND PAPPE	266	69	17			
11	GLAS	101	18	4			
12	KUNSTSTOFFE	3953	940	225			
13	TEERFARBSTOFFE	591	1002	240			
14	SONST FARBSTOFFE FARBEN LACKE	241	85	19			
15	DEXTRINE GELATINE UND LEIME	1045	111	26			
17	SONST CHEMISCHE VORERZEUGNISSE	5024	1837	434			

noch: Ein- und Ausfuhr (Spezialhandel) nach Herstellungs- und Verbrauchsländern

Nr. der Warengruppe bzw. -untergruppe	Warenbenennung	Januar/März 1959			dz - 100 kg	1000 DM	1000 *
		dz - 100 kg	1000 DM	1000 *			
IICA 19	STAHLROEHREN	2	1				
20	STAB UND FORMEISEN	6241	515	123			
21	BLECH AUS EISEN	5401	400	96			
22	DRAHT AUS EISEN	512	134	32			
26	STANGEN BLECHE USW ALUMINIUM	19	14	3			
27	STANGEN BLECHE USW AND UNEDL M	6	3	1			
31	SONSTIGE VORERZEUGNISSE	506	203	49			
	ZUSAMMEN	23908	5332	1269 *			
IICB	ENDERZEUGNISSE						
09	SONSTIGE SPINNSTOFFWAREN	2947	256	61			
10	PELZWAREN		2				
13	PAPIERWAREN	109	70	17			
14	BUECHER KARTEN NOTEN BILDER	76	122	28			
15	HOLZWAREN		1				
16	KAUTSCHUKWAREN	8	12	2			
17	STEINWAREN	14	3	1			
18	STEINZEUG PORZELLAN U AE WAREN		1				
20	MESSERSCHMIEDWAREN	6	7	2			
21	WERKZEUGE LANDWIRTSCH GERAETE	66	118	27			
22	SONSTIGE EISENWAREN	203	137	32			
23	WAREN A KUPFER U KUPFERLEGIER	2	3	1			
26	WERKZEUGMASCHINEN WALZWERKSANL	486	381	92			
27	TEXTIL LEDERINDUSTRIEMASCHINEN	2125	2180	519			
28	LANDMASCHINEN U ACKERSCHLEPPER	58	40	9			
30	KRAFTMASCHINEN	66	47	12			
31	PUMPEN DRUCKLUFTMASCHINEN	56	128	31			
32	FOERDERMITTEL	139	114	27			
33	PAPIER UND DRUCKMASCHINEN	17	51	12			
34	BUEROMASCHINEN	29	16	4			
35	NAHRUNGSMITTELINDUSTRIEMASCHIN	297	188	43			
36	SONSTIGE MASCHINEN	839	718	174			
38	KRAFTFAHRZEUGE LUFTFAHRZEUGE	130	95	23			
39	FAHRRADER	1	1				
40	SONSTIGE FAHRZEUGE	1	1				
41	ELEKTROTECHNISCHE ERZEUGNISSE	211	376	88			
43	FEINMECHAN U OPTISCHE ERZEUGN	9	109	25			
44	WACHSWAREN UND SEIFEN	30	12	3			
45	WAREN AUS KUNSTSTOFFEN	15	9	2			
47	PHOTOCHEMISCHE ERZEUGNISSE	9	9	2			
49	PHARMAZEUTISCHE ERZEUGNISSE	81	582	138			
51	SONSTIGE CHEMISCHE ERZEUGNISSE	1388	376	90			
52	MUSIKINSTRUMENTE	1	9	2			
53	KINDERSPIELZEUG CHRISTBAUMSCHM	1	1				
54	SONSTIGE ENDERZEUGNISSE	61	33	7			
	ZUSAMMEN	9477	6208	1474 *			
III	ERSATZLIEFERUNGEN	45	26	7			
	<u>INSGESAMT</u>	54250	16661	3965			
	DARUNTER EIGENVEREDELUNG	16682	3463	825			
	<u>SCHWEDEN</u>						
	E I N F U H R						
IA	LEBENDE TIERE						
01	PFERDE	ST 5	30	7			
03	SCHWEINE	1) 39199	7822	1863			
04	SONSTIGE LEBENDE TIERE	3	4	1			
	ZUSAMMEN	39202	7856	1871 *			
IB	NAHRUNGSMITTEL TIER URSPR						
01	MILCH	4360	778	184			
03	KAESE	3768	779	186			
04	FLEISCH UND FLEISCHWAREN	10916	2719	648			
05	DAERME	2608	521	121			
06	FISCHE UND FISCHZUBEREITUNGEN	36286	1634	389			
08	SCHMALZ TALG TIER OELE FETTE	2068	224	53			
09	EIER EIWEISS EIGELB	25323	5039	1201			
	ZUSAMMEN	85329	11694	2782 *			
IC	NAHRUNGSMITTEL PFL URSPR						
01	WEIZEN	61337	1664	397			
03	GERSTE	76610	2157	514			
10	NICHTDELHALTIGE SAEMEREIEN	1961	450	107			
11	HUELSENFRUECHTE ZUR ERNAEHRUNG	148	10	3			
12	HUELSENFR ZUR VIEHFUETTERUNG	249	12	3			
13	GRUEN UND RAUHFUTTER	3697	71	17			
17	OBST AUSSER SUEDFRUECHTEN	873	58	14			
21	KAKAOERZEUGNISSE	318	134	33			
24	OELFRUECHTE ZUR ERNAEHRUNG	243	20	5			
27	OELKUCHEN	24239	1038	248			
31	SONST PFLANZL NAHRUNGSMITTEL	6877	1240	295			
32	LEB PFLANZEN ZIERGAERT ERZEUGN	24	11	2			
	ZUSAMMEN	176576	6865	1638 *			
IIA	ROHSTOFFE						
02	ZELLWOLLE SYNTHET FASERN U ABF	2642	576	137			
03	WOLLE AND TIERHAARE REISSWOLLE	924	248	56			
04	BAUNWOLLE REISSBAUNWOLLE ABF	1083	108	25			
05	FLACHS MANF JUTE UND DGL	116	9	3			
06	ABF V GESPINSTWAREN LUMPEN	2142	256	60			
07	FELLE ZU PELZWERK ROH	96	5530	1318			
08	ANDERE FELLE UND HAEUTE	7027	1443	342			
10	HOLZ ZU HOLZMASSE	111684	1169	278			
11	BAU UND NUTZHOLZ RUNDHOLZ	541996	7425	1769			
13	KAUTSCHUK GUTTAPERCHA BALATA	804	26	7			
19	EISENERZE	11952537	67074	15970			
20	ABBRAENDE SCHLACKEN FE MN HALT	335462	1806	429			
22	KUPFERERZE UND KIESABBRAENDE	42277	210	50			
23	BLEIERZE	24941	987	236			
24	ZINKERZE	27142	981	234			
28	SONSTIGE ERZE UND METALLASCHEN	707	66	16			

1) 42 587 Stück.

noch: Ein- und Ausfuhr (Spezialhandel) nach Herstellungs- und Verbrauchsländern

Nr. der Warengruppe bzw. -untergruppe	Warenbenennung	Januar/März 1959			dz - 100 kg	1000 DM	1000 *
		dz - 100 kg	1000 DM	1000 *			
11 A	32 SONSTIGE STEINE UND ERDEN	809506	3107	740			
	34 SONST ROHSTOFFE F CHEM ERZEUGN	749	16	5			
	37 EDELST SCHMUCKST PERLEN ROH		197	47			
	38 SONST ROHSTOFFE AUCH ABFAELLE	58882	1484	353			
	ZUSAMMEN	13920717	92718	22075 *			
11 B	HALBWAREN						
	01 ROHSEIDE UND SEIDENGESPINSTE		2	1			
	02 REYON SYNTHET FAEEDEN AUCH GEZW	712	439	105			
	03 GESPINSTE A ZELLW SYNTH FASER	1	1				
	04 GESPINSTE WOLLE U AND TIERHAAR	32	89	22			
	06 GESPINSTE A FLACHS HANF JUTE	82	10	2			
	07 BAU UND NUTZHOLZ SCHNITTHOLZ	480858	15012	3574			
	08 HOLZMASSE ZELLSTOFF	722342	38872	9255			
	09 KAUTSCHUK BEARBEITET	2	2	1			
	12 SONST MINERALISCHE BAUSTOFFE	46674	432	104			
	13 ROHEISEN	8403	313	75			
	14 ALTEISEN SCHROTT	22421	293	70			
	15 FERROLEGIERUNGEN	7549	492	117			
	16 EISENHALBZEUG	3167	262	62			
	17 ALUMINIUM ROH AUCH LEGIERUNGEN	1965	223	53			
	18 KUPFER ROH AUCH LEGIERUNGEN	8642	1932	458			
	19 NICKEL ROH AUCH LEGIERUNGEN	50	8	2			
	20 BLEI ROH AUCH LEGIERUNGEN	363	29	7			
	22 ZINK ROH AUCH LEGIERUNGEN	1465	102	25			
	23 SONST UNEDLE METALLE ROH	245	40	10			
	24 FETTSAEUREN PARAFFIN VASELIN	1876	116	29			
	25 SONST TECHNISCHE FETTE U OELE	26995	1337	319			
	26 KOKS	74970	232	55			
	27 RUECKST U ERDOEL U TEERDESTILL	22	3	1			
	28 KRAFTSTOFFE UND SCHMIEROELE	67	14	3			
	29 TEER U TEERDESTILL ERZEUGNISSE	19	1				
	34 GERBSTOFFFAUSZUEGE	432	30	7			
	35 SONSTIGE CHEMISCHE HALBWAREN	27297	1105	262			
	37 GOLD FUER GEWERBLICHE ZWECKE	4	59	14			
	38 SONSTIGE HALBWAREN	1886	1296	311			
	ZUSAMMEN	1438541	62746	14944 *			
11 CA	VORERZEUGNISSE						
	01 GEWEBE A SEIDE REYON SYNTH FAD	49	160	39			
	02 GEWEBE A ZELLWOLLE SYNTH FASER	21	38	8			
	03 GEWEBE A WOLLE U AND TIERHAAR	140	286	69			
	04 GEWEBE AUS BAUMWOLLE	208	360	88			
	05 GEWEBE AUS FLACHS HANF JUTE	1022	78	20			
	06 LEDER	140	180	42			
	07 FELLE ZU PELZWERK BEARBEITET	276	739	176			
	08 PAPIER UND PAPPE	505971	35797	8522			
	09 FURNIERE SPEKTRHOLZ FASSHOLZ	98369	3961	942			
	10 STEINZEUG TON PORZELLANERZEUGN	1180	156	36			
	11 GLAS		3				
	12 KUNSTSTOFFE	4208	1761	418			
	14 SONST FARBSTOFFE FARBEN LACKE	1118	251	59			
	15 DEXTRINE GELATINE UND LEIME	2	3	1			
	16 SPRENGSTOFFE SCHIESSBED ZUENDW	72	73	17			
	17 SONST CHEMISCHE VORERZEUGNISSE	6487	1489	355			
	18 GUSSROEHREN	3	1				
	19 STAHLROEHREN	26610	5635	1343			
	20 STAB UND FORMEISEN	42433	4754	1133			
	21 BLECH AUS EISEN	15136	2599	621			
	22 DRAHT AUS EISEN	36428	4231	1009			
	24 SCHMIEDEB GUSS SCHMIEDESTUECKE	62	33	8			
	25 STANGEN BLECHE USW KUPFER	2253	615	145			
	26 STANGEN BLECHE USW ALUMINIUM	15	13	4			
	27 STANGEN BLECHE USW AND UNEDL M	97	364	91			
	30 EDELST SCHMUCKST PERLEN BEARB		14	3			
	31 SONSTIGE VORERZEUGNISSE	4663	205	48			
	ZUSAMMEN	746963	63799	15197 *			
11 CB	ENDERZEUGNISSE						
	01 STRICKWAREN SEIDE CHEMIEFASERN	14	76	18			
	02 STRICKWAREN WOLLE U AND TIERH	3	21	5			
	03 STRICKWAREN AUS BAUMWOLLE	6	21	5			
	04 SONST KLEIDUNG SEIDE CHEMIEFAS	3	39	8			
	05 SONST KLEIDUNG WOLLE AND TIERH	64	585	140			
	06 SONST KLEIDUNG AUS BAUMWOLLE	211	278	65			
	07 SONST KLEIDUNG FLACHS HANF USW	43	125	29			
	08 HUETE	1	15	3			
	09 SONSTIGE SPINNSTOFFWAREN	135	59	14			
	10 PELZWAREN		3				
	11 SCHUHE AUS LEDER	15	29	6			
	12 ANDERE LEDERWAREN	3	24	6			
	13 PAPIERWAREN	2783	377	91			
	14 BUECHER KARTEN NOTEN BILDER	219	249	60			
	15 HOLZWAREN	3711	1112	265			
	16 KAUTSCHUKWAREN	7388	3192	758			
	17 STEINWAREN	690	34	8			
	18 STEINZEUG PORZELLAN U AE WAREN	158	121	29			
	19 GLASWAREN	4301	146	35			
	20 MESSERSCHMIEDEWAREN	19	64	16			
	21 WERKZEUGE LANUWIRTSCH GERAETE	613	801	191			
	22 SONSTIGE EISENWAREN	12824	3303	790			
	23 WAREN A KUPFER U KUPFERLEGIER	2377	922	219			
	24 EDELMETALLW VERGOLD VERSILB W	6	20	6			
	25 SONST WAREN A UNEDLEN METALLEN	262	211	50			
	26 WERKZEUGMASCHINEN WALZWERKSANL	3482	2288	545			
	27 TEXTIL LEODERINDUSTRIEMASCHINEN	932	743	183			
	28 LANDMASCHINEN U ACKERSCHLEPPER	490	712	170			
	30 KRAFTMASCHINEN	1289	677	163			
	31 PUMPEN UKUCKLUFTMASCHINEN	2814	2531	602			
	32 FOERDERMITTEL	1268	634	153			
	33 PAPIER UND DRUCKMASCHINEN	1734	1680	402			
	34 BUEROMASCHINEN	858	3524	840			
	35 NAHRUNGSMITTELINDUSTRIEMASCHIN	794	1458	344			
	36 SONSTIGE MASCHINEN	7456	5652	1338			
	37 WASSERFAHRZEUGE	7	83	20			

noch: Ein- und Ausfuhr (Spezialhandel) nach Herstellungs- und Verbrauchsländern

Nr. der Warengruppe bzw. -untergruppe	Warenbenennung	Januar/März 1959			dz - 100 kg	1000 DM	1000 #
		dz - 100 kg	1000 DM	1000 #			
I I C B	38 KRAFTFAHRZEUGE LUFTFAHRZEUGE	2257	1156	276			
	39 FAHRRÄDER	2	1				
	40 SONSTIGE FAHRZEUGE	489	125	29			
	41 ELEKTROTECHNISCHE ERZEUGNISSE	2274	2883	687			
	42 UHREN	5	41	10			
	43 FEINMECHAN U OPTISCHE ERZEUGN	600	1973	471			
	44 WACHSWAREN UND SEIFEN	76	22	5			
	45 WAREN AUS KUNSTSTOFFEN	308	264	61			
	46 SPIELFILME BEL FILME PLATTEN		17	5			
	47 PHOTOCHEMISCHE ERZEUGNISSE	6	21	5			
	48 BLEISTIFTE U CHEM BUEROBEDARF	12	74	18			
	49 PHARMAZEUTISCHE ERZEUGNISSE	650	179	45			
	50 KOSMETISCHE ERZEUGNISSE	16	21	4			
	51 SONSTIGE CHEMISCHE ERZEUGNISSE	3520	571	137			
	52 MUSIKINSTRUMENTE	17	25	6			
	53 KINDERSPIELZEUG CHRISTBAUMSCHM	20	23	6			
	54 SONSTIGE ENDERZEUGNISSE	3229	15334	3652			
	ZUSAMMEN	70447	54539	12994 *			
I I I	01 RUECKWAREN	6580	5011	1192			
	02 ERSATZLIEFERUNGEN	309	55	13			
	<u>INSGESAMT</u>	16484664	505283	72706			
	DARUNTER						
	EIGENVEREDELUNG	119476	10611	2528			
	LOHNVEREDELUNG	7193	3391	801			
	PASSIVE VEREDELUNG	177	228	54			
	A U S F U H R						
I A	01 LEBENDE TIERE						
	04 PFERDE	ST	5	9	3		
	04 SONSTIGE LEBENDE TIERE		3	25	6		
	ZUSAMMEN		3	34	9 *		
I B	01 NAHRUNGSMITTEL TIER URSPR						
	03 MILCH	160	28	6			
	04 KÄESE	26	7	1			
	04 FLEISCH UND FLEISCHWAREN	259	108	26			
	05 DAERME	54	31	7			
	06 FISCHES UND FISCHZUBEREITUNGEN	2753	575	135			
	08 SCHMALZ TALG TIER OELE FETTE	9928	774	184			
	09 EIER EIWEISS EIGELB	189	65	15			
	10 HONIG	2	2				
	ZUSAMMEN	13371	1590	374 *			
I C	01 NAHRUNGSMITTEL PFL URSPR						
	02 WEIZEN	2386	65	15			
	02 ROGGEN	35	2	1			
	04 HAFER	1991	45	11			
	06 HIRSE UND SONSTIGES GETREIDE	59	6	1			
	07 REIS	234	13	2			
	08 MUELLEREIERZEUGNISSE	98	12	3			
	09 MALZ	20	2	1			
	10 NICHTOELHALTIGE SAEMEREIEN	55	20	5			
	11 HUELSENFRUECHTE ZUR ERNAEHRUNG	6	3	1			
	16 GEMUESE SONST KUECHENGWAECHSE	478	94	22			
	17 OBST AUSSER SUEDFRUECHTEN	540	186	44			
	18 SUEDFRUECHTE	149	41	8			
	19 GEMUESE OBSTKONSERV FRUCHTSAFT	669	97	24			
	21 KAKAOERZEUGNISSE	658	197	47			
	22 GEWUERZE	33	22	5			
	23 ZUCKER	1057	43	10			
	24 OELFRUECHTE ZUR ERNAEHRUNG	511	51	12			
	25 PFLANZL OELE U FETTE Z ERNAEHR	98	30	8			
	26 MARGARINE U AEHNL SPEISEFETTE	1375	158	38			
	27 OELKUCHEN	23540	792	189			
	29 SONST ABFALLERZEUGN VIEHFUETT	8270	202	49			
	31 SONST PFLANZL NAHRUNGSMITTEL	4134	540	130			
	32 LEB PFLANZEN ZIERGAERT ERZEUGN	2998	591	143			
	ZUSAMMEN	49394	3212	769 *			
I D	01 GENUSSMITTEL						
	02 HOPFEN	1181	1471	349			
	02 KAFFEE	2	2				
	03 TEE	26	14	3			
	05 TABAKERZEUGNISSE	57	94	23			
	06 BIER	735	42	9			
	07 BRANNTWEIN	6	1				
	08 WEIN	1770	437	104			
	ZUSAMMEN	3777	2061	488 *			
I I A	02 ROHSTOFFE						
	02 ZELLWOLLE SYNTHET FASERN U ABF	3187	1103	263			
	03 WOLLE AND TIERHAARE REISSWOLLE	756	485	115			
	04 BAUMWOLLE REISSBAUMWOLLE ABF	2948	351	83			
	05 FLACHS HANF JUTE UND DGL	210	36	9			
	06 ABF V GESPINSTWAREN LUMPEN	2151	257	62			
	07 FELLE ZU PELZWERK ROH	140	190	47			
	08 ANDERE FELLE UND HAEUTE	1250	260	62			
	09 BETTFEDERN	21	18	5			
	11 BAU UND NUTZHOELZ RUNDHOELZ	341	46	11			
	12 PFLANZL STOFFE Z FAERB OD GERB	49	5	2			
	13 KAUTSCHUK GUTTAPERCHA BALATA	25	6	1			
	14 ROHGUMMEN SCHELLACK BALSAME	129	41	8			
	15 OELFRUECHTE FUER TECHN OELE	1	1				
	16 STEINKOEHLE EINSCHL PRESSKOEHLE	122390	867	207			
	18 ERDOEL ROH UND GETOPPT	294	4	1			
	20 ABBRAENDE SCHLACKEN FE MN HALT	4796	214	51			
	21 MANGANERZE	1245	74	17			
	28 SONSTIGE ERZE UND METALLASCHEN	12	6	2			
	30 SPEISE UND INDUSTRIESALZ	233261	647	155			
	32 SONSTIGE STEINE UND ERDEN	77636	762	181			
	34 SONST ROHSTOFFE F CHEM ERZEUGN	5287	105	23			
	36 PFLANZL FLECHT U POLSTERSTOFFE	170	39	9			

noch: Ein- und Ausfuhr (Spezialhandel) nach Herstellungs- und Verbrauchsländern

Nr. der Warengruppe bzw. -untergruppe	Warenbenennung	Januar/März 1959			dz - 100 kg	1000 DM	1000 #
		dz - 100 kg	1000 DM	1000 #			
11A	37 EDELST SCHMUCKST PERLEN ROH		2				
	38 SONST ROHSTOFFE AUCH ABFAELLE	5387	236	56			
	ZUSAMMEN	461686	5755	1370*			
IIB	HALBWAREN						
	01 ROHSEIDE UND SEIDENGESPINSTE	23	208	50			
	02 REYON SYNTHET FAEDEN AUCH GEZW	2486	3324	794			
	03 GESPINSTE A ZELLW SYNTH FASER	496	376	93			
	04 GESPINSTE WOLLE U AND TIERHAAR	524	805	190			
	05 GESPINSTE AUS BAUMWOLLE	245	487	119			
	06 GESPINSTE A FLACHS HANF JUTE	55	29	8			
	07 BAU UND NUTZHOZL SCHNITTHOZL	4375	238	56			
	09 KAUTSCHUK BEARBEITET	3815	1390	333			
	10 GLASSMASSE ROHGLAS	375	97	22			
	11 ZEMENT	804	14	3			
	12 SONST MINERALISCHE BAUSTOFFE	21255	877	207			
	13 ROHEISEN	31250	667	159			
	14 ALTEISEN SCHROTT	8220	408	97			
	15 FERROLEGIERUNGEN	753	337	80			
	16 EISENHALBZEUG	934	88	21			
	17 ALUMINIUM ROH AUCH LEGIERUNGEN	675	237	57			
	18 KUPFER ROH AUCH LEGIERUNGEN	1986	544	128			
	20 BLEI ROH AUCH LEGIERUNGEN	160	21	5			
	21 ZINN ROH AUCH LEGIERUNGEN	2	1				
	22 ZINK ROH AUCH LEGIERUNGEN	1	1				
	23 SONST UNEDLE METALLE ROH	108	72	16			
	24 FETTSAEUREN PARAFFIN VASELIN	11680	908	218			
	25 SONST TECHNISCHE FETTE U OELE	5076	604	145			
	26 KOKS	758070	6661	1586			
	27 RUECKST D ERDOEL U TEERDESTILL	8231	189	46			
	28 KRAFTSTOFFE UND SCHMIEROELE	200300	3610	860			
	29 TEER U TEERDESTILL ERZEUGNISSE	1175	84	20			
	30 AUFBEREITETE KALIDUENGEMITTEL	37208	548	131			
	33 STICKSTOFF A N G DUENGEMITTEL	76217	1371	328			
	34 GERBSTOFFAUSZUEGE	113	9	2			
	35 SONSTIGE CHEMISCHE HALBWAREN	43351	2330	553			
	37 GOLD FUER GEWERBLICHE ZWECKE		24	6			
	38 SONSTIGE HALBWAREN	11491	433	102			
	ZUSAMMEN	1231446	26992	6435*			
IICA	VORERZEUGNISSE						
	01 GEWEBE A SEIDE REYON SYNTH FAD	3027	4796	1149			
	02 GEWEBE A ZELLWOLLE SYNTH FASER	2045	2778	665			
	03 GEWEBE A WOLLE U AND TIERHAAR	1046	2131	508			
	04 GEWEBE AUS BAUMWOLLE	6217	9126	2179			
	05 GEWEBE AUS FLACHS HANF JUTE	2215	954	230			
	06 LEDER	1480	1414	338			
	07 FELLE ZU PELZWERK BEARBEITET	13	206	48			
	08 PAPIER UND PAPPE	17553	2326	557			
	09 FURNIERE SPERRHOZL FASSHOZL	15443	1841	437			
	10 STEINZEUG TON PORZELLANERZEUGN	4662	529	128			
	11 GLAS	16500	2017	480			
	12 KUNSTSTOFFE	27543	8648	2064			
	13 TEERFARBSTOFFE	2448	2403	573			
	14 SONST FARBSTOFFE FARBEN LACKE	24518	3773	895			
	15 DEXTRINE GELATINE UND LEIME	4341	734	175			
	16 SPRENGSTOFFE SCHIESSBED ZUENDW	837	1238	294			
	17 SONST CHEMISCHE VORERZEUGNISSE	208774	14265	3405			
	18 GUSSROEHREN	35320	2372	565			
	19 STAHLROEHREN	44872	4046	962			
	20 STAB UND FORMEISEN	107970	5357	1277			
	21 BLECH AUS EISEN	166948	9968	2371			
	22 DRAHT AUS EISEN	6013	554	132			
	23 EISENBANNOBERBAUMATERIAL	4402	369	88			
	24 SCHMIEDB GUSS SCHMIEDESTUECKE	4180	923	222			
	25 STANGEN BLECHE USW KUPFER	5242	2216	527			
	26 STANGEN BLECHE USW ALUMINIUM	1606	968	234			
	27 STANGEN BLECHE USW AND UNEDL M	1942	367	91			
	28 STANGEN BLECHE USW EDELMETALLE	20	318	75			
	30 EDELST SCHMUCKST PERLEN BEARB	1	470	111			
	31 SONSTIGE VORERZEUGNISSE	4412	960	229			
	ZUSAMMEN	721590	88067	21009*			
IICB	ENDERZEUGNISSE						
	01 STRICKWAREN SEIDE CHEMIEFASERN	309	2051	491			
	02 STRICKWAREN WOLLE U AND TIERH	93	711	169			
	03 STRICKWAREN AUS BAUMWOLLE	1977	3690	877			
	04 SONST KLEIDUNG SEIDE CHEMIEFAS	391	1989	478			
	05 SONST KLEIDUNG WOLLE AND TIERH	87	602	143			
	06 SONST KLEIDUNG AUS BAUMWOLLE	911	2365	561			
	07 SONST KLEIDUNG FLACHS HANF USW	96	465	113			
	08 HUETE	59	615	150			
	09 SONSTIGE SPINNSTOFFWAREN	1603	1378	331			
	10 PELZWAREN	5	28	8			
	11 SCHUHE AUS LEDER	328	1035	244			
	12 ANDERE LEDERWAREN	865	2590	617			
	13 PAPIERWAREN	2546	1342	317			
	14 BUECHER KARTEN NOTEN BILDER	2480	2005	483			
	15 HOLZWAREN	1315	1197	282			
	16 KAUTSCHUKWAREN	7373	4400	1045			
	17 STEINWAREN	1853	208	49			
	18 STEINZEUG PORZELLAN U AE WAREN	3895	2006	475			
	19 GLASWAREN	2436	1833	436			
	20 MESSERSCHMIEDEWAREN	213	545	128			
	21 WERKZEUGE LANDWIRTSCH GERAETE	2414	2199	518			
	22 SONSTIGE EISENWAREN	40990	11530	2760			
	23 WAREN A KUPFER U KUPFERLEGIER	2819	2173	518			
	24 EDELMETALLW VERGOLD VERSILB W	48	1520	363			
	25 SONST WAREN A UNEDLEN METALLEN	8064	7568	1804			
	26 WERKZEUGMASCHINEN WALZWERKSANL	21074	12226	2913			
	27 TEXTIL LEDERINDUSTRIEMASCHINEN	3887	4559	1088			
	28 LANDMASCHINEN U ACKERSCHLEPPER	7782	3389	805			
	29 KRAFTMASCHINEN	9882	6590	1571			
	30 PUMPEN DRUCKLUFTMASCHINEN	5816	6266	1494			
	31 FOERDERMITTEL	14167	6288	1499			

noch: Ein- und Ausfuhr (Spezialhandel) nach Herstellungs- und Verbrauchsländern

Nr. der Warengruppe bzw. -untergruppe	Warenbenennung	Januar/März 1959			dz - 100 kg	1000 DM	1000 €
		dz - 100 kg	1000 DM	1000 €			
I I C B	33 PAPIER UND DRUCKMASCHINEN	9789	7495	1787			
	34 BUEROMASCHINEN	818	2393	568			
	35 NAHRUNGSMITTELINDUSTRIEMASCHINEN	1661	1731	415			
	36 SONSTIGE MASCHINEN	34877	16954	4045			
	37 WASSERFAHRZEUGE	9	21700	5168			
	38 KRAFTFAHRZEUGE LUFTFAHRZEUGE	200832	106899	25452			
	39 FAHRRADER	2148	1293	307			
	40 SONSTIGE FAHRZEUGE	1002	283	66			
	41 ELEKTROTECHNISCHE ERZEUGNISSE	81250	80883	19269			
	42 UHREN	682	1656	398			
	43 FEINMECHAN U OPTISCHE ERZEUGN	3295	13227	3149			
	44 WACHSWAREN UND SEIFEN	178	66	15			
	45 WAREN AUS KUNSTSTOFFEN	1775	3285	781			
	46 SPIELFILME BEL FILME PLATTEN	6	215	51			
	47 PHOTOCHEMISCHE ERZEUGNISSE	1709	3150	751			
	48 BLEISTIFTE U CHEM BUEROBEDARF	617	665	159			
	49 PHARMAZEUTISCHE ERZEUGNISSE	2297	3066	730			
	50 KOSMETISCHE ERZEUGNISSE	226	249	57			
	51 SONSTIGE CHEMISCHE ERZEUGNISSE	30475	3912	932			
	52 MUSIKINSTRUMENTE	1138	1716	413			
	53 KINDERSPIELZEUG CHRISTBAUMSCHM	1796	1842	440			
	54 SONSTIGE ENDERZEUGNISSE	2020	2287	547			
	ZUSAMMEN	524069	370326	88230*			
I I I	01 RUECKWAREN	749	488	116			
	02 ERSATZLIEFERUNGEN	1513	848	202			
	INSGESAMT	3007598	4993731	19002			
	DARUNTER						
	EIGENVEREDELUNG	199138	77384	18438			
	LOHNVEREDELUNG	9048	6582	1555			
	PASSIVE VEREDELUNG	1715	548	128			
	SCHWEIZ						
	E I N F U H R						
I A	02 LEBENDE TIERE						
	04 RINDVIEH	1)	51	25	7		
	04 SONSTIGE LEBENDE TIERE		4	10	3		
	ZUSAMMEN		55	35	10*		
I B	03 NAHRUNGSMITTEL TIER URSPR						
	04 KAESE	14649	4232	1008			
	04 FLEISCH UND FLEISCHWAREN	47	21	6			
	05 DAERME	518	247	58			
	06 FISCHE UND FISCHZUBEREITUNGEN			1			
	ZUSAMMEN	15214	4501	1072*			
I C	08 NAHRUNGSMITTEL PFL URSPR						
	10 MUELLEREIERZEUGNISSE	80	6	2			
	10 NICHTDELHALTIGE SAEMEREIEN	8	95	23			
	11 HUELSENFRUECHTE ZUR ERNAEHRUNG	9	3	1			
	14 KARTOFFELN	98190	640	152			
	16 GEMUESE SONST KUECHENGEMUESE	79	54	13			
	17 OBST AUSSER SUEDFRUECHTEN	531	38	9			
	18 SUEDFRUECHTE	3	3				
	19 GEMUESE OBSTKONSERV FRUCHTSAFT	590	92	23			
	21 KAKAOERZEUGNISSE	9463	4647	1108			
	22 GEWUERZE	15	16	4			
	26 MARGARINE U AEHNL SPEISEFETTE	2	1				
	27 OELKUCHEN	5482	203	49			
	29 SONST ABFALLERZEUGN VIEHFUETT	684	22	5			
	31 SONST PFLANZL NAHRUNGSMITTEL	2885	451	109			
	32 LEB PFLANZEN ZIERGAERT ERZEUGN	25	12	3			
	ZUSAMMEN	118046	6283	1501*			
I D	02 GENUSSMITTEL						
	02 KAFFEE	240	413	98			
	05 TABAKERZEUGNISSE	59	21	5			
	07 BRANNTWEIN	14	15	2			
	08 WEIN	788	39	9			
	ZUSAMMEN	1101	488	114*			
I I A	01 ROHSTOFFE						
	01 ABFALLSEIDE SEIDENGEHAEUSE	11	4	1			
	02 ZELLWOLLE SYNTHET FASERN U ABF	281	294	70			
	03 WOLLE AND TIERHAARE REISSWOLLE	1372	496	117			
	04 BAUMWOLLE REISSBAUMWOLLE ABF	3157	326	78			
	05 FLACHS HANF JUTE UND DGL	64	2	1			
	06 ABF V GESPINSTWAREN LUMPEN	7013	239	57			
	07 FELLE ZU PELZWERK ROH	260	136	33			
	08 ANDERE FELLE UND HAEUTE	9591	2227	532			
	11 BAU UND NUTZ HOLZ RUNDHOLZ	5992	200	48			
	13 KAUTSCHUK GUTTAPERCHA BALATA	181	4	1			
	19 EISENERZE	57202	373	89			
	20 ABBRAENDE SCHLACKEN FE MN HALT	24369	131	32			
	22 KUPFERERZE UND KIESABBRAENDE	19318	77	18			
	28 SONSTIGE ERZE UND METALLASCHEN	7561	169	41			
	30 SPEISE UND INDUSTRIESALZ	2	1				
	32 SONSTIGE STEINE UND ERDEN	25661	254	58			
	34 SONST ROHSTOFFE F CHEM ERZEUGN	2702	240	58			
	37 EDELST SCHMUCKST PERLEN ROH	27	667	160			
	38 SONST ROHSTOFFE AUCH ABFAELLE	7569	216	52			
	ZUSAMMEN	172333	6056	1446*			
I I B	01 HALBWAREN						
	01 ROHSEIDE UND SEIDENGESPINSTE	472	1981	470			
	02 REYON SYNTHET FAEDEN AUCH GEZW	6295	4205	996			
	03 GESPINSTE A ZELLW SYNTH FASER	291	416	100			
	04 GESPINSTE WOLLE U AND TIERHAAR	3474	4900	1164			
	05 GESPINSTE AUS BAUMWOLLE	2891	2971	711			
	06 GESPINSTE A FLACHS HANF JUTE	10	9	3			
	07 BAU UND NUTZ HOLZ SCHNITTHOLZ	3702	97	24			
	08 HOLZMASSE ZELLSTOFF	5258	83	20			
	09 KAUTSCHUK BEARBEITET	200	200	49			

1) 17 Stück.

noch: Ein- und Ausfuhr (Spezialhandel) nach Herstellungs- und Verbrauchsländern

Nr. der Warengruppe bzw. -untergruppe	Warenbenennung	Januar/März 1959					
		dz - 100 kg	1000 DM	1000 *	dz - 100 kg	1000 DM	1000 *
IIB	11 ZEMENT	26020	170	41			
	12 SONST MINERALISCHE BAUSTOFFE	25091	275	64			
	14 ALTEISEN SCHROTT	9358	215	51			
	15 FERROLEGIERUNGEN	7322	322	76			
	16 EISENHALBZEUG	1050	93	22			
	17 ALUMINIUM ROH AUCH LEGIERUNGEN	18171	3992	948			
	18 KUPFER ROH AUCH LEGIERUNGEN	3705	858	205			
	19 NICKEL ROH AUCH LEGIERUNGEN	86	63	15			
	21 ZINN ROH AUCH LEGIERUNGEN	159	72	17			
	22 ZINK ROH AUCH LEGIERUNGEN	126	10	2			
	23 SONST UNEDLE METALLE ROH	423	141	35			
	24 FETTSÄUREN PARAFFIN VASELIN	1680	122	29			
	25 SONST TECHNISCHE FETTE U ÖLE	451	152	37			
	27 RUECKST D ERDOEL U TEERDESTILL	568	17	4			
	28 KRAFTSTOFFE UND SCHMIEROELE	31	27	7			
	29 TEER U TEERDESTILL ERZEUGNISSE	914	116	28			
	30 AUFBEHEITETE KALDUENGENMITTEL	146	17	4			
	33 STICKSTOFF A N G DUENGENMITTEL	12	1				
	34 GERBSTOFFAUSZUEGE	203	15	4			
	35 SONSTIGE CHEMISCHE HALBWAREN	31764	928	219			
	37 GOLD FUER GEWERBLICHE ZWECKE	177	40635	9674			
	38 SONSTIGE HALBWAREN	894	3003	715			
	ZUSAMMEN	150944	66106	15734 *			
IICA	VORERZEUGNISSE						
	01 GEWEBE A SEIDE REYON SYNTH FAD	1611	8473	2019			
	02 GEWEBE A ZELLWOLLE SYNTH FASER	719	1282	303			
	03 GEWEBE A WOLLE U AND TIERHAAR	1818	5378	1288			
	04 GEWEBE AUS BAUMWOLLE	7983	21557	5133			
	05 GEWEBE AUS FLACHS HANF JUTE	318	664	156			
	06 LEDER	917	1305	312			
	07 FELLE ZU PELZWERK BEARBEITET	1	27	6			
	08 PAPIER UND PAPPE	9038	734	175			
	09 FURNIERE SPERRHOLZ FASSHOLZ	6587	3487	830			
	10 STEINZEUG TON PORZELLANERZEUGN	4975	455	107			
	11 GLAS	568	72	17			
	12 KUNSTSTOFFE	13392	4541	1077			
	13 TEERFARBSTOFFE	3232	4961	1181			
	14 SONST FARBSTOFFE FARBEN LACKE	1119	334	77			
	15 DEXTRINE GELATINE UND LEIME	88	29	7			
	16 SPRENGSTOFFE SCHIESSBED ZUENDW	110	164	39			
	17 SONST CHEMISCHE VORERZEUGNISSE	18231	8831	2107			
	18 GUSSROEHREN	19	12	3			
	19 STAHLROEHREN	599	109	26			
	20 STAB UND FORMEISEN	14931	811	195			
	21 BLECH AUS EISEN	4	8	1			
	22 DRAHT AUS EISEN	422	314	76			
	23 EISENBAHNOBERBAUMATERIAL	114	2	1			
	24 SCHMIEDEB GUSS SCHMIEDESTUECKE	993	142	32			
	25 STANGEN BLECHE USW KUPFER	2078	620	146			
	26 STANGEN BLECHE USW ALUMINIUM	168	117	28			
	27 STANGEN BLECHE USW AND UNEDL M	300	479	117			
	28 STANGEN BLECHE USW EDELMETALLE		2				
	30 EDELST SCHMUCKST PERLEN BEARB		2306	548			
	31 SONSTIGE VORERZEUGNISSE	4956	226	54			
	ZUSAMMEN	94891	67442	16058 *			
IICB	ENDERZEUGNISSE						
	01 STRICKWAREN SEIDE CHEMIEFASERN	60	628	148			
	02 STRICKWAREN WOLLE U AND TIERH	128	1242	295			
	03 STRICKWAREN AUS BAUMWOLLE	94	523	123			
	04 SONST KLEIDUNG SEIDE CHEMIEFAS	79	1183	283			
	05 SONST KLEIDUNG WOLLE AND TIERH	277	2366	563			
	06 SONST KLEIDUNG AUS BAUMWOLLE	171	1494	356			
	07 SONST KLEIDUNG FLACHS HANF USW	44	531	125			
	08 HUETE	65	885	212			
	09 SONSTIGE SPINNSTOFFWAREN	242	295	70			
	10 PELZWAREN		3				
	11 SCHUHE AUS LEDER	572	3256	776			
	12 ANDERE LEDERWAREN	84	319	76			
	13 PAPIERWAREN	1469	566	137			
	14 BUECHER KARTEN NOTEN BILDER	5961	5661	1347			
	15 HOLZWAREN	927	221	49			
	16 KAUTSCHUKWAREN	7717	2715	649			
	17 STEINWAREN	994	182	42			
	18 STEINZEUG PORZELLAN U AE WAREN	124	147	39			
	19 GLASWAREN	109	96	27			
	20 MESSERSCHMIEDEWAREN	45	375	90			
	21 WERKZEUGE LANDWIRTSCH GERAETE	219	638	151			
	22 SONSTIGE EISENWAREN	5755	4519	1071			
	23 WAREN A KUPFER U KUPFERLEGIER	236	549	130			
	24 EDELMETALLW VERGOLD VERSILB W	3	384	91			
	25 SONST WAREN A UNEDLEN METALLEN	808	960	228			
	26 WERKZEUGMASCHINEN WALZWERKSANL	8033	11557	2753			
	27 TEXTIL LEDERINDUSTRIEMASCHINEN	27094	22139	5270			
	28 LANDMASCHINEN U ACKERSCHLEPPER	407	268	63			
	30 KRAFTMASCHINEN	4747	3028	720			
	31 PUMPEN DRUCKLUFTMASCHINEN	2306	5083	1212			
	32 FOERDERMITTEL	1323	846	202			
	33 PAPIER UND DRUCKMASCHINEN	3095	3213	769			
	34 BUEROMASCHINEN	346	1947	464			
	35 NAHRUNGSMITTELINDUSTRIEMASCHIN	627	594	143			
	36 SONSTIGE MASCHINEN	8378	10920	2598			
	37 WASSERFAHRZEUGE						
	38 KRAFTFAHRZEUGE LUFTFAHRZEUGE	ST	16	89			
	39 FAHRRAEUER						
	40 SONSTIGE FAHRZEUGE		2266	1518			
	41 ELEKTROTECHNISCHE ERZEUGNISSE		59	60			
	42 UHREN		377	52			
	43 FEINMECHAN U OPTISCHE ERZEUGN		5094	11867			
	44 WACHSWAREN UND SEIFEN		99	9663			
	45 WAREN AUS KUNSTSTOFFEN		789	4948			
	46 SPIELFILME BEL FILME PLATTEN		87	45			
	47 PHOTOCHEMISCHE ERZEUGNISSE		618	905			
			1	70			
			40	88			

noch: Ein- und Ausfuhr (Spezialhandel) nach Herstellungs- und Verbrauchsländern

Nr. der Warengruppe bzw. -untergruppe	Warenbenennung	Januar/März 1959			dz - 100 kg	1000 DM	1000 #
		dz - 100 kg	1000 DM	1000 #			
11CB	48 BLEISTIFTE U CHEM BUEROBEDARF	17	57	12			
	49 PHARMAZEUTISCHE ERZEUGNISSE	1548	10231	2433			
	50 KOSMETISCHE ERZEUGNISSE	406	934	225			
	51 SONSTIGE CHEMISCHE ERZEUGNISSE	14934	3183	758			
	52 MUSIKINSTRUMENTE	136	429	102			
	53 KINDERSPIELZEUG CHRISTBAUMSCHM	13	27	7			
	54 SONSTIGE ENDERZEUGNISSE	10058	24190	5756			
	ZUSAMMEN	119081	157589	37557*			
111	01 RUECKWAREN	16314	9896	2357			
	02 ERSATZLIEFERUNGEN	457	495	119			
	INSGESAMT	688436	318991	75968			
	DARUNTER						
	EIGENVEREDELUNG	19691	10036	2395			
	LOHNVEREDELUNG	19508	9669	2296			
	PASSIVE VEREDELUNG	2452	5297	1262			
	A U S F U H R						
1A	LEBENDE TIERE						*
	01 PFERDE	ST 575	578	137			
	04 SONSTIGE LEBENDE TIERE	682	268	64			
	ZUSAMMEN	682	846	201*			
1B	NAHHRUNGSMITTEL TIER URSPK						
	01 MILCH	27	13	3			
	03 KAESE	316	92	20			
	04 FLEISCH UND FLEISCHWAREN	7915	3241	772			
	05 DAERME	482	242	59			
	06 FISCHE UND FISCHZUBEREITUNGEN	2672	694	167			
	08 SCHMALZ TALG TIER OELE FETTE	3551	328	79			
	09 EIER EIWEISS EIGELB	558	83	20			
	10 HONIG	1	1				
	11 FISCHMEHL UND DGL	2230	119	28			
	ZUSAMMEN	17752	4813	1148*			
1C	NAHHRUNGSMITTEL PFL URSPK						
	01 WEIZEN	1400	96	23			
	02 ROGGEN	35618	792	189			
	03 GERSTE	65	5	1			
	04 HAFER	3283	141	34			
	05 MAIS	50	5	1			
	07 REIS	247	12	3			
	08 MUELLEREIERZEUGNISSE	95077	1896	452			
	09 MALZ	57973	3016	718			
	10 NICHTOELHALTIGE SAEMEREIEN	554	286	68			
	11 HUELSENFRUECHTE ZUR ERNAEHRUNG	56	19	5			
	12 HUELSENFR ZUR VIEHFUETTERUNG	148	10	2			
	13 GRUEN UND RAUHFUTTER	104201	967	231			
	14 KARTOFFELN	36680	1254	299			
	16 GEMUESE SONST KUECHENGWAECHSE	960	191	48			
	17 OBST AUSSER SUEDFRUECHTEN	80	8	2			
	18 SUEDFRUECHTE	33	7	1			
	19 GEMUESE OBSTKONSERV FRUCHTSAFT	237	48	10			
	21 KAKAOERZEUGNISSE	74	29	7			
	22 GEWUERZE	68	38	9			
	23 ZUCKER	16825	948	226			
	24 OELFRUECHTE ZUR ERNAEHRUNG	328	63	15			
	25 PFLANZL OELE U FETTE Z ERNAEHR	7569	996	239			
	26 MARGARINE U AEHNL SPEISEFETTE	1858	372	87			
	27 OELKUCHEN	27369	909	216			
	29 SONST ABFALLERZEUGN VIEHFUETT	3957	79	19			
	31 SONST PFLANZL NAHRUNGSMITTEL	1870	518	127			
	32 LEB PFLANZEN ZIERGAERT ERZEUGN	907	279	67			
	ZUSAMMEN	397087	12984	3099*			
1D	GENUSSMITTEL						
	01 HOPFEN	98	169	41			
	02 KAFFEE	97	174	41			
	03 TEE	1	2	1			
	04 ROHTABAK	8	1				
	05 TABAKERZEUGNISSE	32	50	12			
	06 BIER	3525	191	45			
	07 BRANNTWEIN	141	69	16			
	08 WEIN	544	120	27			
	ZUSAMMEN	4446	776	183*			
11A	ROHSTOFFE						
	01 ABFALLSEIDE SEIDENGEHAEUSE	20	7	3			
	02 ZELLWOLLE SYNTHET FASERN U ABF	1040	576	138			
	03 WOLLE AND TIERHAARE REISSWOLLE	2290	1279	306			
	04 BAUMWOLLE REISSBAUMWOLLE ABF	6625	1302	312			
	05 FLACHS HANF JUTE UND DGL	841	91	21			
	06 ABF V GESPINSTWAREN LUMPEN	3208	274	65			
	07 FELLE ZU PELZWERK ROH	190	143	35			
	08 ANDERE FELLE UND HAEUTE	4905	927	222			
	09 BETTFEDERN	152	127	31			
	10 HOLZ ZU HOLZMASSE	16285	165	39			
	11 BAU UND NUTZHOLZ RUNDHOLZ	20268	490	116			
	12 PFLANZL STOFFE Z FAERB OD GERB	4	1				
	13 KAUTSCHUK GUTTAPERCHA BALATA	865	179	42			
	14 ROHGUUMMEN SCHELLACK BALSAME	136	45	9			
	15 OELFRUECHTE FUER TECHN OELE	17	8	3			
	16 STEINKOEHLE EINSCHL PRESSKOEHLE	934740	9833	2340			
	17 BRAUNKOEHLE EINSCHL PRESSKOEHLE	533570	3668	874			
	20 ABBRAENDE SCHLACKEN FE MN HALT	6080	9	3			
	21 MANGANERZE	388	24	5			
	28 SONSTIGE ERZE UND METALLASCHEN	75	5	2			
	30 SPEISE UND INDUSTRIESALZ	51	7	2			
	32 SONSTIGE STEINE UND ERDEN	793042	1620	387			
	34 SONST ROHSTOFFE F CHEM ERZEUGN	4687	174	41			
	36 PFLANZL FLECHT U POLSTERSTOFFE	687	80	21			
	37 EDELST SCHMUCKST PERLEN ROH	3	87	21			
	38 SONST ROHSTOFFE AUCH ABFAELLE	57563	852	200			
	ZUSAMMEN	2387732	21973	5238*			

noch: Ein- und Ausfuhr (Spezialhandel) nach Herstellungs- und Verbrauchsländern

Nr. der Warengruppe bzw. -untergruppe	Warenbenennung	Januar/März 1959			dz - 100 kg	1000 DM	1000 *
		dz - 100 kg	1000 DM	1000 *			
11B	HALBWAREN						
01	ROHSEIDE UND SEIDENGESPINSTE	32	85	19			
02	REYON SYNTHET FÄDEN AUCH GEZW	976	1144	277			
03	GESPINSTE A ZELLW SYNTH FASER	1255	1143	275			
04	GESPINSTE WOLLE U AND TIERHAAR	1026	1194	279			
05	GESPINSTE AUS BAUMWOLLE	344	270	62			
06	GESPINSTE A FLACHS HANF JUTE	42	35	7			
07	BAU UND NUTZHOZ SCHNITTHOLZ	26185	746	178			
08	HOLZMASSE ZELLSTOFF	17335	995	237			
09	KAUTSCHUK BEARBEITET	4174	1675	399			
10	GLASMASSE ROHGLAS	2569	436	104			
11	ZEMENT	1465	29	7			
12	SONST MINERALISCHE BAUSTOFFE	30721	1046	243			
13	ROHEISEN	31193	863	205			
14	ALTEISEN SCHROTT	21227	292	70			
15	FERROLEGIERUNGEN	1204	114	27			
16	EISENHALBZEUG	8416	475	115			
17	ALUMINIUM ROH AUCH LEGIERUNGEN	138	51	11			
18	KUPFER ROH AUCH LEGIERUNGEN	1797	531	127			
19	NICKEL ROH AUCH LEGIERUNGEN	184	130	32			
20	BLEI ROH AUCH LEGIERUNGEN	4702	408	97			
21	ZINN ROH AUCH LEGIERUNGEN	116	115	28			
22	ZINK ROH AUCH LEGIERUNGEN	6389	568	137			
23	SONST UNEDLE METALLE ROH	84	109	28			
24	FETTSAEUREN PARAFFIN VASELIN	10809	1202	288			
25	SONST TECHNISCHE FETTE U OELE	7223	610	144			
26	KOKS	421210	4423	1054			
27	RUECKST D ERDOEL U TEERDESTILL	72413	1228	290			
28	KRAFTSTOFFE UND SCHMIEROELE	598035	8646	2060			
29	TEER U TEERDESTILL ERZEUGNISSE	5276	164	41			
30	AUFBEREITETE KALIDUENGEMITTEL	39320	673	159			
32	SONSTIGE PHOSPHORDUENGEMITTEL	1344	17	4			
33	STICKSTOFF A N G DUENGEMITTEL	5244	190	45			
34	GERBSTOFFAUSZUEGE	500	45	11			
35	SONSTIGE CHEMISCHE HALBWAREN	68203	4176	984			
37	GOLD FUER GEWERBLICHE ZWECKE	1	903	215			
38	SONSTIGE HALBWAREN	9261	2812	673			
	ZUSAMMEN	1400413	37543	8932 *			
11CA	VORERZEUGNISSE						
01	GEWEBE A SEIDE REYON SYNTH FAD	1368	4277	1028			
02	GEWEBE A ZELLWOLLE SYNTH FASER	1087	1604	382			
03	GEWEBE A WOLLE U AND TIERHAAR	1011	1973	473			
04	GEWEBE AUS BAUMWOLLE	5332	8702	2072			
05	GEWEBE AUS FLACHS HANF JUTE	2113	859	205			
06	LEDER	1856	3011	719			
07	FELLE ZU PELZWERK BEARBEITET	65	1573	376			
08	PAPIER UND PAPPE	10988	2116	504			
09	FURNIERE SPERRHOLZ FASSHOLZ	20531	2072	493			
10	STEINZEUG TON PORZELLANERZEUGN	11215	1187	286			
11	GLAS	17008	1739	417			
12	KUNSTSTOFFE	32931	10165	2414			
13	TEERFARBSTOFFE	2391	2530	602			
14	SONST FARBSTOFFE FARBEN LACKE	13678	2357	566			
15	DEXTRINE GELATINE UND LEIME	4264	588	142			
16	SPRENGSTOFFE SCHIESSBED ZUENDW	182	248	60			
17	SONST CHEMISCHE VORERZEUGNISSE	107155	23019	5474			
18	GUSSROEHREN	1689	94	21			
19	STAHLROEHREN	52323	5387	1283			
20	STAB UND FORMEISEN	132510	8429	2007			
21	BLECH AUS EISEN	107340	7491	1781			
22	DRAHT AUS EISEN	25026	2677	636			
23	EISENBAHNOBERBAUMATERIAL	3220	287	67			
24	SCHMIEDEB GUSS SCHMIEDESTUECKE	16489	2536	606			
25	STANGEN BLECHE USW KUPFER	3218	1435	344			
26	STANGEN BLECHE USW ALUMINIUM	12355	3188	759			
27	STANGEN BLECHE USW AND UNEDL M	2440	769	179			
28	STANGEN BLECHE USW EDELMETALLE	72	646	155			
30	EDELST SCHMUCKST PERLEN BEARH		2706	644			
31	SONSTIGE VORERZEUGNISSE	2450	597	141			
	ZUSAMMEN	592307	104262	24836 *			
11CB	ENDERZEUGNISSE						
01	STRICKWAREN SEIDE CHEMIEFASERN	263	2057	491			
02	STRICKWAREN WOLLE U AND TIERH	179	1118	262			
03	STRICKWAREN AUS BAUMWOLLE	864	2059	492			
04	SONST KLEIDUNG SEIDE CHEMIEFAS	153	1615	383			
05	SONST KLEIDUNG WOLLE AND TIERH	323	2525	600			
06	SONST KLEIDUNG AUS BAUMWOLLE	1029	3499	831			
07	SONST KLEIDUNG FLACHS HANF USW	189	587	142			
08	HUETE	16	166	45			
09	SONSTIGE SPINNSTOFFWAREN	1535	1484	354			
10	PELZWAREN	5	167	39			
11	SCHUHE AUS LEDER	309	851	205			
12	ANDERE LEDERWAREN	892	3481	830			
13	PAPIERWAREN	4371	1685	399			
14	BUECHER KARTEN NOTEN BILDER	22802	10377	2470			
15	HOLZWAREN	7407	3069	741			
16	KAUTSCHUKWAREN	8889	5217	1244			
17	STEINWAREN	3012	329	79			
18	STEINZEUG PORZELLAN U AE WAREN	7823	3070	733			
19	GLASWAREN	7220	2951	702			
20	MESSERSCHMIEDEWAREN	241	808	190			
21	WERKZEUGE LANDWIRTSCH GERAETE	4802	3314	785			
22	SONSTIGE EISENWAREN	53971	14223	3393			
23	WAREN A KUPFER U KUPFERLEGIER	585	861	209			
24	EDELMETALLW VERGOLD VERSILB W	330	7951	1891			
25	SONST WAREN A UNEDLEN METALLEN	4347	5120	1220			
26	WERKZEUGMASCHINEN WALZWERKSANL	30117	17854	4252			
27	TEXTIL LEDERINDUSTRIEMASCHINEN	10105	7870	1872			
28	LANDMASCHINEN U ACKERSCHLEPPER	19727	8244	1956			
29	DAMPFLOKOMOTIVEN	272	126	30			
30	KRAFTMASCHINEN	2926	2223	529			
31	PUMPEN DRUCKLUFTMASCHINEN	5450	4650	1108			

noch: Ein- und Ausfuhr (Spezialhandel) nach Herstellungs- und Verbrauchsländern

Nr. der Warengruppe bzw. -untergruppe	Warenbenennung	Januar/März 1959			dz - 100 kg	1000 DM	1000 *
		dz - 100 kg	1000 DM	1000 *			
IICB	32 FOERDERMITTEL	18030	7018	1673			
	33 PAPIER UND DRUCKMASCHINEN	13575	8924	2124			
	34 BUEROMASCHINEN	765	2651	633			
	35 NAHRUNGSMITTELINDUSTRIEMASCHINEN	3117	3219	767			
	36 SONSTIGE MASCHINEN	39836	25505	6068			
	37 WASSERFAHRZEUGE	99	4489	1073			
	38 KRAFTFAHRZEUGE LUFTFAHRZEUGE	100153	55346	13177			
	39 FAHRRADER	760	346	81			
	40 SONSTIGE FAHRZEUGE	3642	1415	336			
	41 ELEKTROTECHNISCHE ERZEUGNISSE	40838	46581	11111			
	42 UHREN	557	2755	650			
	43 FEINMECHAN U OPTISCHE ERZEUGN	2825	10787	2559			
	44 WACHSWAREN UND SEIFEN	502	162	38			
	45 WAREN AUS KUNSTSTOFFEN	3108	4340	1032			
	46 SPIELFILME BEL FILME PLATTEN	23	241	57			
	47 PHOTOCHEMISCHE ERZEUGNISSE	1004	1627	389			
	48 BLEISTIFTE U CHEM BUEROBEDARF	481	467	114			
	49 PHARMAZEUTISCHE ERZEUGNISSE	2888	5869	1398			
	50 KOSMETISCHE ERZEUGNISSE	480	433	104			
	51 SONSTIGE CHEMISCHE ERZEUGNISSE	30646	4559	1090			
	52 MUSIKINSTRUMENTE	827	1253	299			
	53 KINDERSPIELZEUGE CHRISTBAUMSCHM	2658	2364	566			
	54 SONSTIGE ENDERZEUGNISSE	5085	7397	1767			
	ZUSAMMEN	471954	317299	75583*			
III	01 RUECKWAREN	1940	2090	496			
	02 ERSATZLIEFERUNGEN	1329	1040	247			
	<u>INSGESAMT</u>	5275642	5036261	19963			
	DARUNTER						
	EIGENVEREDELUNG	175084	54905	13079			
	LOHNVEREDELUNG	19346	14083	3321			
	PASSIVE VEREDELUNG	4760	5225	1228			
	<u>SOWJETUNION 1)</u>						
	E I N F U H R						
IB	05 NAHRUNGSMITTEL TIER URSPR			*			
	06 DAERME	78	468	111			
	11 FISCHMEHL UND DGL	533	470	114			
	ZUSAMMEN	2437	157	37			
IC	01 NAHRUNGSMITTEL PFL URSPR	3048	1095	262*			
	03 WEIZEN	72954	1933	461			
	04 GERSTE	290511	7531	1794			
	05 HAFER	10416	223	53			
	10 MAIS	70949	1796	428			
	16 NICHTOELHALTIGE SAEMEREIEN	1	3	1			
	22 GEMUESE SONST KUECHENGEWAECHSE	5	20	5			
	27 GEWUERZE	35	3	1			
	OELKUCHEN	16466	547	131			
	ZUSAMMEN	461337	12056	2874*			
IO	04 GENUSSMITTEL						
	07 ROHTABAK	1278	696	166			
	08 BRANNTWEIN	25	8	1			
	WEIN	29	8	2			
	ZUSAMMEN	1332	712	169*			
IIA	03 ROHSTOFFE						
	04 WOLLE AND TIERHAARE REISSWOLLE	1236	460	110			
	05 BAUMWOLLE REISSBAUMWOLLE ABF	35965	8956	2130			
	06 FLACHS HANF JUTE UND DGL	13003	1123	269			
	07 ABF V GESPINNTWAREN LUMPEN	439	14	3			
	08 FELLE ZU PELZWERK ROH	835	6445	1534			
	10 ANDERE FELLE UND HAEUTE	5	23	6			
	11 HOLZ ZU HOLZMASSE	28400	216	51			
	16 BAU UND NUTZHOLZ RUNDHOLZ	251696	2884	687			
	21 STEINKOEHLE EINSCHL PRESSKOEHLE	655670	2741	653			
	24 MANGANERZE	223906	4326	1030			
	28 ZINKERZE	35966	396	94			
	32 SONSTIGE ERZE UND METALLASCHEN	3551	976	232			
	33 SONSTIGE STEINE UND ERDEN	27308	2264	538			
	37 ROHPHOSPHATE	298147	2535	604			
	38 SONST ROHSTOFFE F CHEM ERZEUGN	541	65	15			
	EDELST SCHMUCKST PERLEN ROH	2	7	2			
	SONST ROHSTOFFE AUCH ABFAELLE	74	169	40			
	ZUSAMMEN	1576744	33600	7998*			
IIB	07 HALBWAREN						
	08 BAU UND NUTZHOLZ SCHNITTHOLZ	86491	2529	602			
	15 HOLZMASSE ZELLSTOFF	2720	124	30			
	21 FERROLEGIERUNGEN	14297	1143	272			
	23 ZINN ROH AUCH LEGIERUNGEN	9372	8250	1965			
	27 SONST UNEDLE METALLE ROH	1191	195	47			
	29 RUECKST D ERDOEL U TEERDESTILL	12111	176	42			
	33 KRAFTSTOFFE UND SCHMIEROELE	2079828	23231	5530			
	37 SONSTIGE CHEMISCHE HALBWAREN	2672	487	116			
	38 GOLD FUER GEWERBLICHE ZWECKE	11	5255	1251			
	SONSTIGE HALBWAREN	12	4549	1084			
	ZUSAMMEN	2208705	45939	10939*			
IICA	03 VORERZEUGNISSE						
	07 GEWEBE A WOLLE U AND TIERHAAR	7	28	7			
	09 FELLE ZU PELZWERK BEARBEITET	7	41	10			
	12 FURNIERE SPERRHOLZ FASSHOLZ	493	39	9			
	17 KUNSTSTOFFE	103	11	3			
	SONST CHEMISCHE VORERZEUGNISSE	29151	885	210			
	ZUSAMMEN	29761	1000	239*			
IICB	14 ENDERZEUGNISSE						
	19 BUECHER KARTEN NOTEN BILDER	82	65	17			
	26 GLASWAREN	20	1				
	41 WERKZEUGMASCHINEN WALZWERKSANL	30	29	7			
	ELEKTROTECHNISCHE ERZEUGNISSE			2			

1) Siehe hierzu Vorbemerkungen Ziffer 12, Absatz 2.

noch: Ein- und Ausfuhr (Spezialhandel) nach Herstellungs- und Verbrauchsländern

Nr. der Warengruppe bzw. -untergruppe	Warenbenennung	Januar/März 1959			dz - 100 kg	1000 DM	1000 #
		dz - 100 kg	1000 DM	1000 #			
11CB 46	SPIELFILME BEL FILME PLATTEN	2	10	2			
49	PHARMAZEUTISCHE ERZEUGNISSE	77	38	9			
	ZUSAMMEN	211	150	37*			
111							
01	RUECKWAREN	2	74	17			
	<u>INSGESAMT</u>	4281140	94626	22535			
	DARUNTER						
	EIGENVEREDELUNG	4780	372	88			
	LOHNVEREDELUNG	48	33	7			
	A U S F U H R						
11B							
	HALBWAREN						
02	REYON SYNTHET FAEDEN AUCH GEZW	1302	465	111			
09	KAUTSCHUK BEARBEITET	2	1				
18	KUPFER ROH AUCH LEGIERUNGEN	31342	8603	2050			
28	KRAFTSTOFFE UND SCHMIEROELE	239	29	6			
35	SONSTIGE CHEMISCHE HALBWAREN	2600	249	59			
	ZUSAMMEN	35485	9339	2226*			
11CA							
	VORERZEUGNISSE						
01	GEWEBE A SEIDE REYON SYNTH FAD		1				
12	KUNSTSTOFFE	497	218	53			
13	TEERFARBSTOFFE	11	15	4			
14	SONST FARBSTOFFE FARBEN LACKE	20	20	5			
17	SONST CHEMISCHE VORERZEUGNISSE	10844	1433	341			
20	STAB UND FORMEISEN	36542	1372	328			
21	BLECH AUS EISEN	46800	4150	987			
22	DRAHT AUS EISEN	53	71	17			
	ZUSAMMEN	94767	7280	1735*			
11CB							
	ENDERZEUGNISSE						
06	SONST KLEIDUNG AUS BAUMWOLLE		1				
09	SONSTIGE SPINNSTOFFWAREN	926	127	30			
10	PELZWAREN		2				
13	PAPIERWAREN	3	3	1			
14	BUECHER KARTEN NOTEN BILDER	360	563	133			
19	GLASWAREN	420	159	38			
22	SONSTIGE EISENWAREN	1399	518	124			
26	WERKZEUGMASCHINEN WALZWERKSANL	4350	3774	900			
27	TEXTIL LEDERINDUSTRIEMASCHINEN	919	2395	570			
28	LANDMASCHINEN U ACKERSCHLEPPER	1	4	1			
30	KRAFTMASCHINEN	487	457	108			
31	PUMPEN DRUCKLUFTMASCHINEN	51	247	59			
32	FOERDERMITTEL	388	226	54			
33	PAPIER UND DRUCKMASCHINEN		1				
34	BUEROMASCHINEN		4	1			
35	NAHRUNGSMITTELINDUSTRIEMASCHIN	33	84	20			
36	SONSTIGE MASCHINEN	8760	9583	2281			
38	KRAFTFAHRZEUGE LUFTFAHRZEUGE	128	93	21			
41	ELEKTROTECHNISCHE ERZEUGNISSE	1492	2552	605			
43	FEINMECHAN U OPTISCHE ERZEUGN	379	1678	398			
45	WAREN AUS KUNSTSTOFFEN	5	20	5			
46	SPIELFILME BEL FILME PLATTEN		10	3			
48	BLEISTIFTE U CHEM BUEROBEDARF		1				
49	PHARMAZEUTISCHE ERZEUGNISSE	1	19	4			
51	SONSTIGE CHEMISCHE ERZEUGNISSE	2	15	4			
52	MUSIKINSTRUMENTE	6	20	6			
54	SONSTIGE ENDERZEUGNISSE		3	1			
	ZUSAMMEN	20110	22559	5367*			
111							
01	RUECKWAREN	1	7	2			
02	ERSATZLIEFERUNGEN	118	36	9			
	<u>INSGESAMT</u>	150481	39221	9339			
	DARUNTER						
	EIGENVEREDELUNG	17582	1967	468			
	SPANIEN						
	E I N F U H R						
1B							
	NAHRUNGSMITTEL TIER URSPR						
05	DAERME	164	48	12			
06	FISCHE UND FISCHZUBEREITUNGEN	1273	349	85			
10	HONIG	79	10	2			
	ZUSAMMEN	1512	407	99*			
1C							
	NAHRUNGSMITTEL PFL URSPR						
01	WEIZEN	129521	3721	886			
07	REIS	7	1				
16	GEMUESE SONST KUECHENGEWAECHSE	71374	6219	1481			
17	OBST AUSSER SUEDFRUECHTEN	4057	923	221			
18	SUEDFRUECHTE	1423553	91631	21825			
19	GEMUESE OBSTKONSERV FRUCHTSAFT	23566	2217	530			
22	GEWUERZE	286	115	28			
25	PFLANZL OELE U FETTE Z ERNAEHR	362	99	24			
31	SONST PFLANZL NAHRUNGSMITTEL	466	173	41			
32	LEB PFLANZEN ZIERGAERT ERZEUGN	1449	1207	286			
	ZUSAMMEN	1654641	106306	25322*			
1D							
	GENUSSMITTEL						
04	ROHTABAK	642	32	7			
07	BRANNTWEIN	32	8	1			
08	WEIN	86764	4811	1146			
	ZUSAMMEN	87438	4851	1154*			
11A							
	ROHSTOFFE						
03	WOLLE AND TIERHAARE REISSWOLLE	113	28	7			
07	FELLE ZU PELZWERK ROH	40	38	9			
08	ANDERE FELLE UND HAEUTE	1230	1862	446			
09	BETTFEDERN	4	6	1			
14	ROHGUMMEN SCHELLACK BALSAME	6	3	1			
19	EISENERZE	1182297	6378	1520			

noch: Ein- und Ausfuhr (Spezialhandel) nach Herstellungs- und Verbrauchsländern

Nr. der Warengruppe bzw. -untergruppe	Warenbenennung	Januar/März 1959			dz - 100 kg	1000 DM	1000 €
		dz - 100 kg	1000 DM	1000 €			
I I A	20 ABBRAENDE SCHLACKEN FE MN HALT	203721	939	222			
	22 KUPFERERZE UND KIESABBRAENDE	744065	3014	718			
	24 ZINKERZE	11699	159	38			
	27 SCHWEFELKIES	1525391	10322	2457			
	28 SONSTIGE ERZE UND METALLASCHEN	598	249	59			
	30 SPEISE UND INDUSTRIESALZ	2189	21	5			
	32 SONSTIGE STEINE UND ERDEN	10910	153	38			
	34 SONST ROHSTOFFE F. CHEM ERZEUGN	460	425	101			
	36 PFLANZL FLECHT U POLSTERSTOFFE	1417	42	11			
	38 SONST ROHSTOFFE AUCH ABFAELLE	7812	844	201			
	ZUSAMMEN	3691952	24479	5834 *			
I I B	HALBWAREN						
	01 ROMSEIDE UND SEIDENGESPINSTE		1				
	07 BAU UND NUTZHOLZ SCHNITTHOLZ	22	4	1			
	13 ROHEISEN	93285	2330	554			
	23 SONST UNEDLE METALLE ROH	116	296	70			
	25 SONST TECHNISCHE FETTE U OELE	293	85	20			
	35 SONSTIGE CHEMISCHE HALBWAREN	7152	513	122			
	38 SONSTIGE HALBWAREN	50	608	145			
	ZUSAMMEN	100918	3837	912 *			
I I C A	VORERZEUGNISSE						
	01 GEWEBE A SEIDE REYON SYNTH FAD	86	194	46			
	02 GEWEBE A ZELLWOLLE SYNTH FASER	348	139	33			
	03 GEWEBE A WOLLE U AND TIERHAAR	4	8	2			
	04 GEWEBE AUS BAUMWOLLE	2	4	1			
	05 GEWEBE AUS FLACHS HANF JUTE	15	1				
	06 LEDER	7	35	7			
	07 FELLE ZU PELZWERK BEARBEITET	16	43	10			
	08 PAPIER UND PAPPE	1	1				
	09 FURNIERE SPERRHOLZ FASSHOLZ	126	80	19			
	12 KUNSTSTOFFE	24	23	6			
	15 DEXTRINE GELATINE UND LEIME	60	9	2			
	16 SPRENGSTOFFE SCHIESSBED ZUENDW	1	1				
	17 SONST CHEMISCHE VORERZEUGNISSE	1398	446	107			
	31 SONSTIGE VORERZEUGNISSE		1				
	ZUSAMMEN	2088	985	233 *			
I I C B	ENDERZEUGNISSE						
	01 STRICKWAREN SEIDE CHEMIEFASERN	5	20	5			
	02 STRICKWAREN WOLLE U AND TIERH		1				
	03 STRICKWAREN AUS BAUMWOLLE	2	4	1			
	04 SONST KLEIDUNG SEIDE CHEMIEFAS	1	2	1			
	06 SONST KLEIDUNG AUS BAUMWOLLE	7	9	2			
	08 HUETE		2	1			
	11 SCHUHE AUS LEDER	39	98	23			
	12 ANDERE LEDERWAREN	1	15	4			
	13 PAPIERWAREN	1	1				
	14 BUECHER KARTEN NOTEN BILDER	29	42	10			
	15 HOLZWAREN	1866	1255	299			
	18 STEINZEUG PORZELLAN U AE WAREN	24	8	3			
	19 GLASWAREN		7	1			
	20 MESSERSCHMIEDEWAREN		1				
	22 SONSTIGE EISENWAREN	3	3				
	24 EDELMETALLW VERGOLD VERSILB W		7	2			
	25 SONST WAREN A UNEDLEN METALLEN	1	2				
	26 WERKZEUGMASCHINEN WALZWERKSANL	3	1				
	33 PAPIER UND DRUCKMASCHINEN	219	13	3			
	36 SONSTIGE MASCHINEN	78	13	2			
	38 KRAFTFAHRZEUGE LUFTFAHRZEUGE		3				
	41 ELEKTROTECHNISCHE ERZEUGNISSE	3	5	1			
	43 FEINMECHAN U OPTISCHE ERZEUGN		2				
	44 WACHSWAREN UND SEIFEN	16	6	1			
	45 WAREN AUS KUNSTSTOFFEN	4	3	1			
	46 SPIELFILME BEL FILME PLATTEN		5	1			
	49 PHARMAZEUTISCHE ERZEUGNISSE	15	314	75			
	50 KOSMETISCHE ERZEUGNISSE		1				
	51 SONSTIGE CHEMISCHE ERZEUGNISSE		1				
	52 MUSIKINSTRUMENTE		1				
	53 KINDERSPIELZEUG CHRISTBAUMSCHM		3	1			
	54 SONSTIGE ENDERZEUGNISSE	40	223	51			
	ZUSAMMEN	2357	2071	488 *			
I I I	RUECKWAREN	968	666	159			
	02 ERSATZLIEFERUNGEN	49	16	4			
	<u>INSGESAMT</u>	5541923	143618	34205			
	DARUNTER						
	EIGENVEREDELUNG	465	183	43			
	LOHNVEREDELUNG	312	58	12			
	PASSIVE VEREDELUNG		1				
	<u>A U S F U H R</u>						
I B	NAHRUNGSMITTEL TIER URSPR						
	03 KAESE	9	4	1			
	04 FLEISCH UND FLEISCHWAREN	2	1				
	06 FISCH E UND FISCHZUBEREITUNGEN	7	6	1			
	ZUSAMMEN	18	11	2 *			
I C	NAHRUNGSMITTEL PFL URSPR						
	08 MUELLEREIERZEUGNISSE	773	33	8			
	10 NICHTOELHALTIGE SAEMEREIEN	11	11	3			
	14 KARTOFFELN	500	13	3			
	21 KAKAOERZEUGNISSE	19	13	3			
	26 MARGARINE U AEHNL SPEISEFETTE	10	2	1			
	31 SONST PFLANZL NAHRUNGSMITTEL	2	5	1			
	32 LEB PFLANZEN ZIERGAERT ERZEUGN	8	2	1			
	ZUSAMMEN	1323	79	20 *			
I D	GENUSSMITTEL						
	01 HOPFEN	15	20	5			
	06 BIER	756	53	13			
	07 BRANNTWEIN	3	1				
	08 WEIN	13	4				
	ZUSAMMEN	787	78	18 *			

noch: Ein- und Ausfuhr (Spezialhandel) nach Herstellungs- und Verbrauchsländern

Nr. der Warengruppe bzw. -untergruppe	Warenbenennung	Januar/März 1959			dz - 100 kg	1000 DM	1000 €
		dz - 100 kg	1000 DM	1000 €			
II A	ROHSTOFFE						
02	ZELLWOLLE SYNTHET FASERN U ABF	350	523	125			
06	ABF V GESPINSTWAREN LUMPEN	10	1				
08	ANDERE FELLE UND HAEUTE	223	32	8			
11	BAU UND NUTZHOLZ RUNDHOLZ	792	28	7			
14	ROHGUMMEN SCHFLACK BALSAME		1				
32	SONSTIGE STEINE UND ERDEN	509	28	7			
34	SONST ROHSTOFFE F CHEM ERZEUGN	5	1				
37	EDELST SCHMUCKST PERLEN ROH		2				
38	SONST ROHSTOFFE AUCH ABFAELLE	2	12	2			
	ZUSAMMEN	1891	628	149*			
II B	HALBWAREN						
02	REYON SYNTHET FAEDEN AUCH GEZW	11	46	10			
05	GESPINSTE AUS BAUMWOLLE		1				
07	BAU UND NUTZHOLZ SCHNITTHOLZ	319	14	3			
09	KAUTSCHUK BEARBEITET	375	138	34			
10	GLASMASSE ROHGLAS	284	68	17			
11	ZEMENT	438	9	2			
12	SONST MINERALISCHE BAUSTOFFE	2029	97	23			
15	FERRULEGIERUNGEN	300	18	4			
16	EISENHALBZEUG	2087	121	29			
17	ALUMINIUM ROH AUCH LEGIERUNGEN	1	1				
18	KUPFER ROH AUCH LEGIERUNGEN	3460	906	215			
20	BLEI ROH AUCH LEGIERUNGEN	25	2	1			
23	SONST UNEDLE METALLE ROH	2	1				
24	FETTSAEUREN PARAFFIN VASELIN	258	43	10			
27	RUECKST O ERDOEL U TEERDESTILL	34856	830	198			
28	KRAFTSTOFFE UND SCHMIEROLE	17	2				
29	TEER U TEERDESTILL ERZEUGNISSE	2	2	1			
33	STICKSTOFF A N G DUENGEMITTEL	1100021	19910	4740			
34	GERBSTOFFAUSZUEGE	282	20	5			
35	SONSTIGE CHEMISCHE HALBWAREN	5044	652	156			
38	SONSTIGE HALBWAREN	2	25	6			
	ZUSAMMEN	1149809	22906	5454*			
II CA	VORERZEUGNISSE						
01	GEWEBE A SEIDE REYON SYNTH FAD	1	14	3			
02	GEWEBE A ZELLWOLLE SYNTH FASER	6	9	2			
04	GEWEBE AUS BAUMWOLLE	6	44	11			
05	GEWEBE AUS FLACHS HANF JUTE	2	9	2			
06	LEDER	9	115	27			
07	FELLE ZU PELZWERK BEARBEITET	2	49	11			
08	PAPIER UND PAPPE	1601	420	99			
10	STEINZEUG TON PORZELLANERZEUGN	7	10	2			
11	GLAS	252	55	13			
12	KUNSTSTOFFE	1521	830	198			
13	TEERFARBSTOFFE	223	695	165			
14	SONST FARBSTOFFE FARBEN LACKE	603	155	37			
15	DEXTRINE GELATINE UND LEIME	26	21	5			
17	SONST CHEMISCHE VORERZEUGNISSE	6304	1891	449			
19	STAHLROEHRN	1676	214	53			
20	STAB UND FORMEISEN	11674	864	205			
21	BLECH AUS EISEN	56323	4205	1004			
22	DRAHT AUS EISEN	2196	217	51			
23	EISENBAHNOBERBAUMATERIAL	399	15	4			
25	STANGEN BLECHE USW KUPFER	175	116	27			
26	STANGEN BLECHE USW ALUMINIUM	4	3	1			
27	STANGEN BLECHE USW AND UNEDL M	74	252	59			
28	STANGEN BLECHE USW EDELMETALLE		13	3			
30	EDELST SCHMUCKST PERLEN BEARB		85	21			
31	SONSTIGE VORERZEUGNISSE	4	2				
	ZUSAMMEN	83090	10303	2452*			
II CB	ENDERZEUGNISSE						
01	STRICKWAREN SEIDE CHEMIEFASERN		1				
03	STRICKWAREN AUS BAUMWOLLE	6	9	2			
06	SONST KLEIDUNG AUS BAUMWOLLE		7	2			
07	SONST KLEIDUNG FLACHS HANF USW		1				
09	SONSTIGE SPINNSTOFFWAREN	2	6				
10	PELZWAREN		14	4			
12	ANDERE LEDERWAREN	6	47	12			
13	PAPIERWAREN	64	37	7			
14	BUECHER KARTEN NOTEN BILDER	641	464	112			
15	HOLZWAREN	39	25	6			
16	KAUTSCHUKWAREN	9	21	6			
17	STEINWAREN	293	221	53			
18	STEINZEUG PORZELLAN U AE WAREN	311	279	67			
19	GLASWAREN	82	183	44			
20	MESSERSCHMIEDEWAREN	1	18	3			
21	WERKZEUGE LANDWIRTSCH GERAETE	229	321	76			
22	SONSTIGE EISENWAREN	6242	2163	517			
23	WAREN A KUPFER U KUPFERLEGIER	14	53	12			
25	SONST WAREN A UNEDLEN METALLEN	857	895	215			
26	WERKZEUGMASCHINEN WALZWERKSANL	12931	8348	1988			
27	TEXTIL LEDERINDUSTRIEMASCHINEN	228	1250	299			
28	LANDMASCHINEN U ACKERSCHLEPPER	3947	1927	462			
30	KRAFTMASCHINEN	217	275	65			
31	PUMPEN DRUCKLUFTMASCHINEN	699	955	229			
32	FOERDERMITTEL	5755	3518	837			
33	PAPIER UND DRUCKMASCHINEN	315	296	70			
34	BUEROMASCHINEN	52	380	93			
35	NAHRUNGSMITTELINDUSTRIEMASCHIN	636	914	218			
36	SONSTIGE MASCHINEN	8072	5875	1397			
37	WASSERFAHRZEUGE		1				
38	KRAFTFAHRZEUGE LUFTFAHRZEUGE	5740	3658	877			
40	SONSTIGE FAHRZEUGE	155	40	9			
41	ELEKTROTECHNISCHE ERZEUGNISSE	14151	14430	3431			
42	UHREN	14	222	51			
43	FEINMECHAN U OPTISCHE ERZEUGN	251	2161	507			
45	WAREN AUS KUNSTSTOFFEN	37	199	49			
46	SPIELFILME BEL FILME PLATTEN	19	266	65			
47	PHOTOCHEMISCHE ERZEUGNISSE	11	80	20			
48	BLEISTIFTE U CHEM BUEROBEDARF	1	7	1			

noch: Ein- und Ausfuhr (Spezialhandel) nach Herstellungs- und Verbrauchsländern

Nr. der Warengruppe bzw. -untergruppe	Warenbenennung	Januar/März 1959			dz - 100 kg	1000 DM	1000 *
		dz - 100 kg	1000 DM	1000 *			
IICB	49 PHARMAZEUTISCHE ERZEUGNISSE	101	848	201			
	50 KOSMETISCHE ERZEUGNISSE	4	4				
	51 SONSTIGE CHEMISCHE ERZEUGNISSE	1473	630	148			
	52 MUSIKINSTRUMENTE	55	159	38			
	53 KINDERSPIELZEUG CHRISTBAUMSCHM	4	24	6			
	54 SONSTIGE ENDERZEUGNISSE	391	1960	465			
	ZUSAMMEN	64055	53192	12664*			
III	01 RUECKWAREN		2				
	02 ERSATZLIEFERUNGEN	58	127	30			
	INSGESAMT	1301031	87326	20789			
	DARUNTER						
	EIGENVEREDELUNG	5870	1743	417			
	LOHNVEREDELUNG	25	42	8			
	PASSIVE VEREDELUNG	3	8	2			
	<u>TSCHECHOSLOWAKEI</u>						
	E I N F U H R						
IA	LEBENDE TIERE						*
	04 SONSTIGE LEBENDE TIERE	49	75	18			
	ZUSAMMEN	49	75	18*			
IB	NAHHRUNGSMITTEL TIER URSPR						
	04 FLEISCH UND FLEISCHWAREN	135	31	7			
	05 DAERME	20	33	8			
	06 FISCHE UND FISCHZUBEREITUNGEN	125	22	5			
	09 EIER EIWEISS EIGELB	23978	4551	1082			
	10 HONIG	1428	247	59			
	ZUSAMMEN	25686	4884	1161*			
IC	NAHHRUNGSMITTEL PFL URSPR						
	01 WEIZEN	41430	1101	263			
	03 GERSTE	2399	85	20			
	09 MALZ	24350	1315	312			
	10 NICHTOELHALTIGE SAEMEREIEN	3561	1160	275			
	11 HUELSENFRUECHTE ZUR ERNAEHRUNG	77	6	1			
	15 ANDERE HACKFRUECHTE	42738	950	226			
	16 GEMUESE SONST KUECHENGewaechse	6285	300	70			
	17 OBST AUSSER SUEDFRUECHTEN	66	11	3			
	19 GEMUESE OBSTKONSERV FRUCHTSAFT	2079	132	32			
	22 GEWUERZE	218	55	14			
	23 ZUCKER	14373	582	138			
	24 OELFRUECHTE ZUR ERNAEHRUNG	1000	65	16			
	31 SONST PFLANZL NAHRUNGSMITTEL	1198	52	13			
	32 LEB PFLANZEN ZIERGAERT ERZEUGN	60	7	1			
	ZUSAMMEN	139834	5821	1384*			
ID	GENUSSMITTEL						
	01 HOPFEN	267	270	64			
	06 BIER	9021	272	63			
	ZUSAMMEN	9288	542	127*			
IIA	ROHSTOFFE						
	03 WOLLE AND TIERHAARE REISSWOLLE	814	93	22			
	04 BAUMWOLLE REISSBAUMWOLLE ABF	904	164	39			
	06 ABF V GESPINSTWAREN LUMPEN	898	40	9			
	09 BETTFEDERN	595	635	151			
	10 HOLZ ZU HOLZMASSE	116750	912	217			
	11 BAU UND NUTZHOLZ RUNDHOLZ	52677	575	137			
	16 STEINKOEHLE EINSCHL PRESSKOEHLE	114010	669	160			
	17 BRAUNKOEHLE EINSCHL PRESSKOEHLE	2288140	6599	1571			
	22 KUPFERERZE UND KIESABBRAENDE	2000	108	25			
	28 SONSTIGE ERZE UND METALLASCHEN	8000	96	23			
	32 SONSTIGE STEINE UND ERDEN	161436	1862	443			
	34 SONST ROHSTOFFE F CHEM ERZEUGN	3073	104	26			
	36 PFLANZL FLECHT U POLSTERSTOFFE	10	2	1			
	38 SONST ROHSTOFFE AUCH ABFAELLE	1468	37	9			
	ZUSAMMEN	2750775	11896	2833*			
IIB	HALBWAREN						
	07 BAU UND NUTZHOLZ SCHNITTHOLZ	67632	1776	424			
	08 HOLZMASSE ZELLSTOFF	11186	555	133			
	09 KAUTSCHUK BEARBEITET	14	3	1			
	11 ZEMENT	2592	12	3			
	12 SONST MINERALISCHE BAUSTOFFE	23298	342	81			
	13 ROEISEN	36016	756	180			
	14 ALTEISEN SCHROTT	8380	191	45			
	16 EISENHALBZEUG	71694	2216	528			
	17 ALUMINIUM ROH AUCH LEGIERUNGEN	6211	592	141			
	18 KUPFER ROH AUCH LEGIERUNGEN	6643	1375	328			
	23 SONST UNEDLE METALLE ROH	1533	274	65			
	24 FETTSAEUHEN PARAFFIN VASELIN	948	62	15			
	26 KOKS	298040	1519	361			
	27 RUECKST D ERDOEL U TEERDESTILL	3518	39	9			
	28 KRAFTSTOFFE UND SCHMIEREOELE	15965	105	25			
	29 TEER U TEERDESTILL ERZEUGNISSE	154934	3431	819			
	35 SONSTIGE CHEMISCHE HALBWAREN	10397	363	86			
	38 SONSTIGE HALBWAREN	11274	476	114			
	ZUSAMMEN	730275	14087	3358*			
IICA	VORERZEUGNISSE						
	01 GEWEBE A SEIDE REYON SYNTH FAD	64	70	16			
	02 GEWEBE A ZELLWOLLE SYNTH FASER	122	81	20			
	03 GEWEBE A WOLLE U AND TIERHAAR	66	59	14			
	04 GEWEBE AUS BAUMWOLLE	568	574	136			
	05 GEWEBE AUS FLACHS HANF JUTE	159	60	15			
	08 PAPIER UND PAPPE	14952	1125	270			
	09 FURNIERE SPERRHOLZ FASSHOLZ	414	14	3			
	10 STEINZEUG TON PORZELLANERZEUGN	21107	283	66			
	11 GLAS	1932	75	17			
	12 KUNSTSTOFFE	355	67	16			
	16 SPRENGSTOFFE SCHIESSBED ZUENDW	15	7	2			
	17 SONST CHEMISCHE VORERZEUGNISSE	4625	344	84			
	19 STAHLROEHRN	4513	340	81			

noch: Ein- und Ausfuhr (Spezialhandel) nach Herstellungs- und Verbrauchsländern

Nr. der Warengruppe bzw. -untergruppe	Warenbenennung	Januar/März 1959			dz - 100 kg	1000 DM	1000 *
		dz - 100 kg	1000 DM	1000 *			
IICA	20 STAB UND FORMEISEN	2951	108	28			
	21 BLECH AUS EISEN	42864	2091	499			
	27 STANGEN BLECHE USW AND UNEDL M	158	23	5			
	30 EDELST SCHMUCKST PERLEN BEARB		7	2			
	31 SONSTIGE VORERZEUGNISSE	5205	88	21			
	ZUSAMMEN	100070	5416	1295*			
IICB	EUNDERZEUGNISSE						
	01 STRICKWAREN SEIDE CHEMIEFASERN	99	199	47			
	03 STRICKWAREN AUS BAUMWOLLE	82	55	13			
	06 SONST KLEIDUNG AUS BAUMWOLLE	4	3	1			
	07 SONST KLEIDUNG FLACHS HANF USW	59	70	17			
	08 HUETE	11	95	22			
	09 SONSTIGE SPINNSTOFFWAREN	12	13	3			
	11 SCHUHE AUS LEDER	277	359	86			
	12 ANDERE LEDERWAREN	1	8	2			
	13 PAPIERWAREN	132	31	7			
	14 BUECHER KARTEN NOTEN BILDER	171	92	23			
	15 HOLZWAREN	743	76	17			
	16 KAUTSCHUKWAREN	563	216	51			
	18 STEINZEUG PORZELLAN U AE WAREN	392	18	3			
	19 GLASWAREN	36950	833	197			
	22 SONSTIGE EISENWAREN	195	50	11			
	25 SONST WAREN A UNEDLEN METALLEN	9	13	3			
	26 WERKZEUGMASCHINEN WALZWERKSANL	3249	1426	339			
	27 TEXTIL LEDERINDUSTRIEMASCHINEN	323	208	49			
	28 LANDMASCHINEN U ACKERSCHLEPPER	1	1				
	30 KRAFTMASCHINEN	59	14	3			
	31 PUMPEN DRUCKLUFTMASCHINEN	38	17	4			
	33 PAPIER UND DRUCKMASCHINEN	204	91	23			
	36 SONSTIGE MASCHINEN	37	40	8			
	38 KRAFTFAHRZEUGE LUFTFAHRZEUGE	4231	1454	343			
	39 FAHRRADER	12	5	1			
	41 ELEKTROTECHNISCHE ERZEUGNISSE	281	462	109			
	43 FEINMECHAN U OPTISCHE ERZEUGN	101	170	40			
	45 WAREN AUS KUNSTSTOFFEN	12	8	2			
	46 SPIELFILME BEL FILME PLATTEN		1				
	47 PHOTOCHEMISCHE ERZEUGNISSE	3	12	3			
	49 PHARMAZEUTISCHE ERZEUGNISSE	43	51	12			
	52 MUSIKINSTRUMENTE	17	21	4			
	53 KINDERSPIELZEUG CHRISTBAUMSCHM	5	6	2			
	54 SONSTIGE EUNDERZEUGNISSE	599	74	18			
	ZUSAMMEN	48915	6192	1463*			
IIII	01 RUECKWAREN	691	343	82			
	02 ERSATZLIEFERUNGEN	134	13	4			
	<u>INSGESAMT</u>	3805717	49269	11725			
	DARUNTER						
	EIGENVEREDELUNG	59846	2472	586			
	LOHNVEREDELUNG	24259	1203	285			
	PASSIVE VEREDELUNG	2	2				
	A U S F U H R						
IA	LEBENDE TIERE						*
	04 SONSTIGE LEBENDE TIERE		6	2			
	ZUSAMMEN		6	2*			
IB	NAHRUNGSMITTEL TIER URSPR						
	06 FISCH UND FISCHZUBEREITUNGEN	6	10	2			
	08 SCHMALZ TALG TIER OELE FETTE	785	67	16			
	ZUSAMMEN	791	77	18*			
IC	NAHRUNGSMITTEL PFL URSPR						
	10 NICHTOELMALTIGE SAEMEREIEN	400	52	12			
	11 HUELSENFRUECHTE ZUR ERNAEHRUNG	10	1				
	12 HUELSENFH ZUR VIEHFUETTERUNG	2866	200	48			
	24 OELFRUECHTE ZUR ERNAEHRUNG	149	9	2			
	25 PFLANZ OELE U FETTE Z ERNAEHR	1014	162	39			
	27 OELKUCHEN	8347	295	71			
	ZUSAMMEN	12786	719	172*			
IIA	ROHSTOFFE						
	02 ZELLWOLLE SYNTHET FASERN U ABF	2	2	1			
	03 WOLLE AND TIERHAARE REISSWOLLE	798	329	78			
	06 ABF V GESPINSTWAREN LUMPEN	56	3	1			
	08 ANDERE FELLE UND HAEUTE	3854	1190	283			
	14 ROHGUMMEN SCHELLACK BALSAME	44	20	5			
	21 MANGANERZE	2110	136	32			
	32 SONSTIGE STEINE UND ERDEN	12134	142	34			
	34 SONST ROHSTOFFE F CHEM ERZEUGN	26	9	2			
	37 EDELST SCHMUCKST PERLEN ROH	5	3	1			
	38 SONST ROHSTOFFE AUCH ABFAELLE	194	184	43			
	ZUSAMMEN	19223	2018	480*			
IIB	HALBWAREN						
	01 ROHSEIDE UND SEIDENGESPINSTE	2	5	1			
	02 REYON SYNTHET FAEDEN AUCH GEZW	3047	1831	434			
	09 KAUTSCHUK BEARBEITET	17	20	5			
	12 SONST MINERALISCHE BAUSTOFFE	190	31	7			
	14 ALTEISEN SCHROTT	30428	308	74			
	17 ALUMINIUM ROH AUCH LEGIERUNGEN	1	1				
	18 KUPFER ROH AUCH LEGIERUNGEN	29241	7945	1892			
	22 ZINK ROH AUCH LEGIERUNGEN	16269	1469	349			
	23 SONST UNEDLE METALLE ROH	14	204	48			
	24 FETTSAEUREN PARAFFIN VASELIN	100	8	2			
	25 SONST TECHNISCHE FETTE U OELE	348	24	6			
	26 KOKS	4920	50	12			
	28 KRAFTSTOFFE UND SCHMIEROELE	1605	35	8			
	35 SONSTIGE CHEMISCHE HALBWAREN	10063	1235	295			
	ZUSAMMEN	96245	13166	3133*			
IICA	VORERZEUGNISSE						
	01 GEWEBE A SEIDE REYON SYNTH FAD		6	1			
	03 GEWEBE A WOLLE U AND TIERHAAR		1				
	05 GEWEBE AUS FLACHS HANF JUTE	180	332	79			

noch: Ein- und Ausfuhr (Spezialhandel) nach Herstellungs- und Verbrauchsländern

Nr. der Warengruppe bzw. -untergruppe	Warenbenennung	Januar/März 1959			dz - 100 kg	1000 DM	1000 *
		dz - 100 kg	1000 DM	1000 *			
11CA	08 PAPIER UND PAPPE	708	126	30			
	10 STEINZEUG TON PORZELLANERZEUGN	13	15	3			
	11 GLAS	356	143	35			
	12 KUNSTSTOFFE	3345	1450	351			
	13 TEERFARBSTOFFE	330	713	168			
	14 SONST FARBSTOFFE FARBEN LACKE	2307	1045	248			
	15 DEXTRINE GELATINE UND LEIME	145	47	11			
	16 SPRENGSTOFFE SCHIESSBED ZUENDW	2	9	2			
	17 SONST CHEMISCHE VORERZEUGNISSE	4196	1232	298			
	19 STAHLROEHREN	8224	1776	427			
	20 STAB UND FORMEISEN	121378	7836	1869			
	21 BLECH AUS EISEN	31032	2990	713			
	22 DRAHT AUS EISEN	4381	668	158			
	25 STANGEN BLECHE USW KUPFER	124	115	28			
	26 STANGEN BLECHE USW ALUMINIUM	296	208	4			
	27 STANGEN BLECHE USW AND UNEDL M	4	12	3			
	28 STANGEN BLECHE USW EDELMETALLE		1				
	30 EDELST SCHMUCKST PERLEN BEARB		3	1			
	31 SONSTIGE VORERZEUGNISSE	30	16	4			
	ZUSAMMEN	177051	18744	4477 *			
11CB	ENDERZEUGNISSE						
	02 STRICKWAREN WOLLE U AND TIERH		1				
	06 SONST KLEIDUNG AUS BAUMWOLLE		1				
	09 SONSTIGE SPINNSTOFFWAREN	185	74	17			
	12 ANDERE LEDERWAREN	5	46	11			
	13 PAPIERWAREN	90	45	10			
	14 BUECHER KARTEN NOTEN BILDER	206	263	62			
	15 HOLZWAREN	53	14	3			
	16 KAUTSCHUKWAREN	11	13	4			
	17 STEINWAREN	264	59	15			
	18 STEINZEUG PORZELLAN U AE WAREN	109	43	11			
	19 GLASWAREN	49	69	20			
	20 MESSERSCHMIEDEWAREN	2	6	1			
	21 WERKZEUGE LANDWIRTSCH GERAETE	24	59	13			
	22 SONSTIGE EISENWAREN	739	387	94			
	23 WAREN A KUPFER U KUPFERLEGIER		2	1			
	24 EDELMETALLW VERGOLD VERSILB W		3	1			
	25 SONST WAREN A UNEDLEN METALLEN	6	82	20			
	26 WERKZEUGMASCHINEN WALZWERKSANL	2234	2240	534			
	27 TEXTIL LEDERINDUSTRIEMASCHINEN	255	325	77			
	28 LANDMASCHINEN U ACKERSCHLEPPER	393	256	62			
	30 KRAFTMASCHINEN	50	90	21			
	31 PUMPEN DRUCKLUFTMASCHINEN	479	504	118			
	32 FOERDERMITTEL	120	90	21			
	33 PAPIER UND DRUCKMASCHINEN	146	229	55			
	34 BUEROMASCHINEN	10	38	8			
	35 NAHRUNGSMITTELINDUSTRIEMASCHIN	74	111	28			
	36 SONSTIGE MASCHINEN	2888	3106	740			
	38 KRAFTFAHRZEUGE LUFTFAHRZEUGE	667	228	53			
	39 FAHRRADER	1	2				
	40 SONSTIGE FAHRZEUGE	3	19	4			
	41 ELEKTROTECHNISCHE ERZEUGNISSE	652	2678	633			
	42 UHREN		1				
	43 FEINMECHAN U OPTISCHE ERZEUGN	548	916	220			
	45 WAREN AUS KUNSTSTOFFEN	2	19	4			
	46 SPIELFILME BEL FILME PLATTEN	2	29	7			
	47 PHOTOCHEMISCHE ERZEUGNISSE	10	22	4			
	48 BLEISTIFTE U CHEM BUEROBEDARF	1	2				
	49 PHARMAZEUTISCHE ERZEUGNISSE	92	496	119			
	51 SONSTIGE CHEMISCHE ERZEUGNISSE	485	317	76			
	52 MUSIKINSTRUMENTE	122	74	17			
	54 SONSTIGE ENDERZEUGNISSE	62	191	46			
	ZUSAMMEN	11039	13170	3130 *			
11I	01 RUECKWAREN	1864	72	18			
	02 ERSATZLIEFERUNGEN	430	78	19			
	<u>INSGESAMT</u>	319429	48050	11449			
	DARUNTER						
	EIGENVEREDELUNG	18823	3333	794			
	LOHNVEREDELUNG	27387	1408	335			
	<u>TUERKEI</u>						
	E I N F U H R						
16	NAHRUNGSMITTEL TIER URSPR						
	05 DAERME	91	163	39			
	06 FISCHES UND FISCHZUBEREITUNGEN	56	12	3			
	ZUSAMMEN	147	175	42 *			
1C	NAHRUNGSMITTEL PFL URSPR						
	01 WEIZEN	413575	10838	2580			
	03 GERSTE	295023	7611	1812			
	06 HIRSE UND SONSTIGES GETREIDE	1466	54	14			
	10 NICHTOELHALTIGE SAEMEREIEN	6744	1148	272			
	11 HUELSENFRUECHTE ZUR ERNAEHRUNG	4046	463	110			
	12 HUELSENFR ZUR VIEHFUETTERUNG	292	12	3			
	17 OBST AUSSER SUEDFRUECHTEN	30702	10822	2578			
	18 SUEDFRUECHTL	20993	1422	338			
	24 OELFRUECHTE ZUR ERNAEHRUNG	2684	258	62			
	27 OELKUCHEN	9705	277	66			
	28 KLEIE	7554	189	45			
	31 SONST PFLANZL NAHRUNGSMITTEL	398	62	15			
	ZUSAMMEN	793182	33156	7895 *			
1D	GENUSSMITTEL						
	04 ROHTABAK	12513	3921	933			
	08 WEIN	2365	110	25			
	ZUSAMMEN	14878	4031	956 *			
11A	ROHSTOFFE						
	03 WOLLE AND TIERHAARE REISSWOLLE	256	110	27			
	04 BAUMWOLLE REISSBAUMWOLLE ABF	46509	10263	2443			

noch: Ein- und Ausfuhr (Spezialhandel) nach Herstellungs- und Verbrauchsländern

Nr. der Warengruppe bzw. -untergruppe	Warenbenennung	Januar/März 1959			dz - 100 kg	1000 DM	1000 s
		dz - 100 kg	1000 DM	1000 s			
11A	08 ANDERE FELLE UND HAUTE	74	35	9			
	12 PFLANZL STOFFE Z FAERB OD GERB	2498	86	20			
	14 ROHGUHMEN SCHELLACK BALSAME	16	52	12			
	19 EISENERZE	551758	3472	826			
	24 ZINKERZE	10000	90	21			
	25 CHROMERZE	174301	3650	869			
	27 SCHWEFELKIES	25885	252	60			
	28 SONSTIGE ERZE UND METALLASCHEN	1995	67	21			
	32 SONSTIGE STEINE UND ERDEN	422	12	3			
	34 SONST ROHSTOFFE F CHEM ERZEUGN	3275	1020	243			
	38 SONST ROHSTOFFE AUCH ABFAELLE	1	3	1			
	ZUSAMMEN	816990	19132	4555*			
11B	HALBWAREN						
	14 ALTEISEN SCHROTT	4442	86	20			
	18 KUPFER ROH AUCH LEGIERUNGEN	45081	10231	2435			
	23 SONST UNEDLE METALLE ROH	17	44	10			
	34 GERBSTOFFFAUSZUEGE	295	29	7			
	ZUSAMMEN	49835	10390	2472*			
11CA	VORERZEUGNISSE						
	03 GEWEBE A WOLLE U AND TIERHAAR	23	80	19			
	04 GEWEBE AUS BAUMWOLLE	14	6	1			
	17 SONST CHEMISCHE VORERZEUGNISSE		2	1			
	ZUSAMMEN	37	88	21*			
11CB	ENDERZEUGNISSE						
	07 SONST KLEIDUNG FLACHS HANF USW	2	3	1			
	14 BUECHER KARTEN NOTEN BILDER		3				
	25 SONST WAREN A UNEDLEN METALLEN	15	9	2			
	38 KRAFTFAHRZEUGE LUFTFAHRZEUGE	9	6	1			
	43 FEINMECHAN U OPTISCHE ERZEUGN		1				
	45 WAREN AUS KUNSTSTOFFEN	1	2	1			
	46 SPIELFILME BEL FILME PLATTEN		3	1			
	49 PHARMAZEUTISCHE ERZEUGNISSE	391	89	21			
	54 SONSTIGE ENDERZEUGNISSE	8752	6618	1576			
	ZUSAMMEN	9170	6734	1603*			
11I	01 RUECKWAREN	405	229	54			
	<u>INSGESAMT</u>	1684644	73935	17600			
	DARUNTER						
	EIGENVEREDELUNG	214825	5625	1339			
	LOHNVEREDELUNG	15	10	2			
	A U S F U H R						*
1A	04 LEBENDE TIERE						
	SONSTIGE LEBENDE TIERE	375	210	50			
	ZUSAMMEN	375	210	50*			
1B	09 NAHRUNGSMITTEL TIER URSPR						
	EIER EIWEISS EIGELB	2	3	1			
	ZUSAMMEN	2	3	1*			
1C	08 NAHRUNGSMITTEL PFL URSPR						
	MUELLEREIERZEUGNISSE	650	26	6			
	NICHTOELHALTIGE SAEMEREIEN	165	1933	460			
	21 KAKAOERZEUGNISSE	5	6	1			
	23 ZUCKER	40	6	1			
	25 PFLANZL OELE U FETTE Z ERNAEHR	43	8	3			
	31 SONST PFLANZL NAHRUNGSMITTEL	495	37	9			
	ZUSAMMEN	1398	2016	480*			
1D	06 GENUSSMITTEL						
	BIER	943	76	18			
	07 BRANNTWEIN	6	2				
	08 WEIN	60	16	5			
	ZUSAMMEN	1009	94	23*			
11A	ROHSTOFFE						
	02 ZELLWOLLE SYNTHET FASERN U ABF	639	247	59			
	03 WOLLE AND TIERHAARE REISSWOLLE	55	69	16			
	11 BAU UND NUTZHOZL RUNDHOZL	655	31	7			
	14 ROHGUHMEN SCHELLACK BALSAME	13	5				
	32 SONSTIGE STEINE UND ERDEN	1027	41	10			
	34 SONST ROHSTOFFE F CHEM ERZEUGN	208	42	9			
	36 PFLANZL FLECHT U POLSTERSTOFFE	1	1				
	38 SONST ROHSTOFFE AUCH ABFAELLE	33	43	11			
	ZUSAMMEN	2631	479	112*			
11B	HALBWAREN						
	01 ROHSEIDE UND SEIDENGESPINSTE	8	28	6			
	02 REYON SYNTHET FAEDEN AUCH GEZW	304	447	106			
	06 GESPINSTE A FLACHS HANF JUTE	34	40	10			
	09 KAUTSCHUK BEARBEITET	15	7	1			
	10 GLASMASSE ROHGLAS	2396	412	98			
	11 ZEMENT	4300	27	6			
	12 SONST MINERALISCHE BAUSTOFFE	4808	291	71			
	13 ROHEISEN	8103	181	43			
	15 FERROLEGIERUNGEN	1090	67	16			
	16 EISENHALBZEUG	22619	608	145			
	17 ALUMINIUM ROH AUCH LEGIERUNGEN	275	77	18			
	18 KUPFER ROH AUCH LEGIERUNGEN	11	7	2			
	19 NICKEL ROH AUCH LEGIERUNGEN	29	34	8			
	20 BLEI ROH AUCH LEGIERUNGEN	5167	458	111			
	21 ZINN ROH AUCH LEGIERUNGEN	48	41	10			
	22 ZINK ROH AUCH LEGIERUNGEN	325	30	7			
	23 SONST UNEDLE METALLE ROH		1				
	24 FETTSAEUREN PARAFFIN VASELIN	5009	366	87			
	25 SONST TECHNISCHE FETTE U OELE	132	16	3			
	27 RUECKST D ERDOEL U TEERUESTILL	400	25	6			
	28 KRAFTSTOFFE UND SCHMIEROELE	40	6	1			
	29 TEER U TEERUESTILL ERZEUGNISSE	7	2	1			
	30 AUFBEREITETE KALIDUENGEMITTEL	4606	93	21			
	33 STICKSTOFF A N G DUENGEMITTEL	149142	2809	688			
	35 SONSTIGE CHEMISCHE HALBWAREN	16227	900	238			
	38 SONSTIGE HALBWAREN	30	1				
	ZUSAMMEN	225196	7139	1703*			

noch: Ein- und Ausfuhr (Spezialhandel) nach Herstellungs- und Verbrauchsländern

Nr. der Warengruppe bzw. -untergruppe	Warenbenennung	Januar/März 1959			dz - 100 kg	1000 DM	1000 *
		dz - 100 kg	1000 DM	1000 *			
I I C A	VORERZEUGNISSE						
01	GEWEBE A SEIDE REYON SYNTH FAD		4	1			
03	GEWEBE A WOLLE U AND TIERHAAR	41	100	23			
04	GEWEBE AUS BAUMWOLLE	8	21	7			
05	GEWEBE AUS FLACHS HANF JUTE	497	198	49			
08	PAPIER UND PAPPE	585	128	33			
09	FURNIERE SPERRHOLZ FASSHOLZ	673	67	17			
10	STEINZEUG TON PORZELLANERZEUGN	116	83	21			
11	GLAS	3822	528	129			
12	KUNSTSTOFFE	5905	1318	310			
13	TEERFARBSTOFFE	5341	5006	1191			
14	SONST FARBSTOFFE FARBEN LACKE	9634	1512	361			
15	DEXTRINE GELATINE UND LEIME	735	129	30			
16	SPRENGSTOFFE SCHIESSBED ZUENDW	218	646	153			
17	SONST CHEMISCHE VORERZEUGNISSE	47896	8037	1918			
18	GUSSROEHREN	391	32	7			
19	STAHLROEHREN	15788	1405	335			
20	STAB UND FORMEISEN	195430	8010	1908			
21	BLECH AUS EISEN	53125	3162	752			
22	DRAHT AUS EISEN	74664	3146	750			
23	EISENBAHNOBERBAUMATERIAL	7622	412	98			
24	SCHMIEDB GUSS SCHMIEDESTUECKE	11051	1561	372			
25	STANGEN BLECHE USW KUPFER	85	32	8			
26	STANGEN BLECHE USW ALUMINIUM	1116	386	94			
27	STANGEN BLECHE USW AND UNEDL M	4498	636	150			
28	STANGEN BLECHE USW EDELMETALLE			2			
30	EDELST SCHMUCKST PERLEN BEARB			3			
31	SONSTIGE VORERZEUGNISSE	558	192	47			
	ZUSAMMEN	439799	36756	8761 *			
I I C B	ENDERZEUGNISSE						
02	STRICKWAREN WOLLE U AND TIERH		5	2			
03	STRICKWAREN AUS BAUMWOLLE	20	28	5			
06	SONST KLEIDUNG AUS BAUMWOLLE	3	2				
07	SONST KLEIDUNG FLACHS HANF USW			1			
09	SONSTIGE SPINNSTOFFWAREN	98	149	35			
10	PELZWAREN		2	1			
12	ANDERE LEDERWAREN	291	368	90			
13	PAPIERWAREN	422	124	32			
14	BUECHER KARTEN NOTEN BILDER	313	201	46			
15	HOLZWAREN	288	166	41			
16	KAUTSCHUKWAREN	8422	4837	1152			
17	STEINWAREN	1502	265	63			
18	STEINZEUG PORZELLAN U AE WAREN	5494	1789	428			
19	GLASWAREN	783	193	44			
20	MESSERSCHMIEDEWAREN	253	370	87			
21	WERKZEUGE LANDWIRTSCH GERAETE	2500	1534	364			
22	SONSTIGE EISENWAREN	23076	5012	1188			
23	WAREN A KUPFER U KUPFERLEGIER	86	105	26			
24	EDELMETALLW VERGOLD VERSILB W	1	18	5			
25	SONST WAREN A UNEDLEN METALLEN	2113	871	212			
26	WERKZEUGMASCHINEN WALZWERKSANL	8933	7327	1740			
27	TEXTIL LEDERINDUSTRIEMASCHINEN	968	1509	358			
28	LANDMASCHINEN U ACKERSCHLEPPER	2254	1310	312			
30	KRAFTMASCHINEN	1749	2132	508			
31	PUMPEN DRUCKLUFTMASCHINEN	736	851	203			
32	FOERDERMITTEL	3469	1767	421			
33	PAPIER UND DRUCKMASCHINEN	250	369	88			
34	BUEROMASCHINEN	276	543	127			
35	NAHRUNGSMITTELINDUSTRIEMASCHIN	398	495	119			
36	SONSTIGE MASCHINEN	8750	7519	1787			
37	WASSERFAHRZEUGE	ST	2	1			
38	KRAFTFAHRZEUGE LUFTFAHRZEUGE	18841	14965	3569			
39	FAHRRADER	117	45	9			
40	SONSTIGE FAHRZEUGE	819	496	118			
41	ELEKTROTECHNISCHE ERZEUGNISSE	16422	9540	2278			
42	UHREN	6	56	13			
43	FEINMECHAN U OPTISCHE ERZEUGN	279	1683	408			
44	WACHSWAREN UND SEIFEN	4	2				
45	WAREN AUS KUNSTSTOFFEN	9	20	5			
47	PHOTOCHEMISCHE ERZEUGNISSE	534	450	108			
48	BLEISTIFTE U CHEM BUEROBEDARF	1271	1256	299			
49	PHARMAZEUTISCHE ERZEUGNISSE	1199	3192	765			
50	KOSMETISCHE ERZEUGNISSE	41	11	3			
51	SONSTIGE CHEMISCHE ERZEUGNISSE	14134	3462	826			
52	MUSIKINSTRUMENTE	3	8	2			
53	KINDERSPIELZEUG CHRISTBAUMSCHM			2			
54	SONSTIGE ENDERZEUGNISSE	2440	1348	320			
	ZUSAMMEN	129567	76403	18210 *			
I I I	ERSATZLIEFERUNGEN	126	56	13			
	<u>INSGESAMT</u>	800103	123156	29353			
	DARUNTER						
	EIGENVEREDELUNG	17689	4063	976			
	LOHNVEREDELUNG	730	657	157			
	<u>UNGARN</u>						
	<u>E I N F U H R</u>						
I A	LEBENDE TIERE						
01	PFERDE	ST	48	40			
02	RINDVIEH	1)	110248	16768	3990		
03	SCHWEINE	2)	2679	516	123		
04	SONSTIGE LEBENDE TIERE		41	74	18		
	ZUSAMMEN		112968	17398	4141 *		
I B	NAHRUNGSMITTEL TIER URSPR						
02	BUTTER		546	162	38		
03	KAESE		2927	497	116		
04	FLEISCH UND FLEISCHWAREN		8617	2350	559		
05	DAERME		291	24	7		

noch: Ein- und Ausfuhr (Spezialhandel) nach Herstellungs- und Verbrauchsländern

Nr. der Warengruppe bzw. -untergruppe	Warenbenennung	Januar/März 1959			dz - 100 kg	1000 DM	1000 #
		dz - 100 kg	1000 DM	1000 #			
1B	06 FISCH UND FISCHZUBEREITUNGEN	110	22	6			
	08 SCHMALZ TALG TIER OELE FETTE	143	33	8			
	09 EIER EIWEISS EIGELB	8953	1798	428			
	10 HONIG	1955	325	77			
	ZUSAMMEN	23542	5211	1239*			
1C	NAHHRUNGSMITTEL PFL URSPR						
	05 MAIS	7983	364	87			
	06 HIRSE UND SONSTIGES GETREIDE	592	22	5			
	07 REIS	7425	358	85			
	10 NICHTDELHALTIGE SAEMEREIEN	6230	2270	542			
	11 HUELSENFRUECHTE ZUR ERNAEHRUNG	8409	698	167			
	12 HUELSENFR ZUR VIEHFUETTERUNG	58	6	2			
	16 GEMUESE SONST KUECHENGEWAECHSE	339	73	17			
	17 OBST AUSSER SUEDFRUECHTEN	638	69	16			
	19 GEMUESE OBSTKONSERV FRUCHTSAFT	4519	360	84			
	21 KAKAOERZEUGNISSE	5	2	1			
	22 GEWUERZE	1248	292	69			
	24 OELFRUECHTE ZUR ERNAEHRUNG	7876	467	111			
	25 PFLANZL OELE U FETTE Z ERNAEHR	16323	1763	420			
	31 SONST PFLANZL NAHRUNGSMITTEL	368	31	7			
	32 LEB PFLANZEN ZIERGAERT ERZEUGN	35	5	1			
	ZUSAMMEN	62044	6776	1614*			
1D	GENUSSMITTEL						
	01 HOPFEN	34	7	2			
	04 ROHTABAK	128	48	11			
	07 BRANNTWEIN	17	3				
	08 WEIN	18139	1057	250			
	ZUSAMMEN	18318	1115	263*			
1IA	ROHSTOFFE						
	03 WOLLE AND TIERHAARE REISSWOLLE	443	27	6			
	04 BAUMWOLLE REISSBAUMWOLLE ABF	156	1				
	06 ABF V GESPINSTWAREN LUMPEN	3326	67	17			
	09 BETTFEDERN	1448	1824	436			
	13 KAUTSCHUK GUTTAPERCHA BALATA	1696	9	2			
	20 ABBRAENDE SCHLACKEN FE MN HALT	5000	6	1			
	21 MANGANERZE	5057	63	15			
	24 ZINKERZE	3182	34	8			
	29 BAUXIT KRYOLITH	100	2	1			
	32 SONSTIGE STEINE UND ERDEN	4400	28	7			
	34 SONST ROHSTOFFE F CHEM ERZEUGN	1047	143	35			
	36 PFLANZL FLECHT U POLSTERSTOFFE	1732	62	15			
	38 SONST ROHSTOFFE AUCH ABFAELLE	149	5	1			
	ZUSAMMEN	27736	2271	544*			
1IB	HALBWAREN						
	12 SONST MINERALISCHE BAUSTOFFE	2152	96	23			
	23 SONST UNEDLE METALLE ROH	70	169	40			
	24 FETTSAEUREN PARAFFIN VASELIN	450	28	7			
	25 SONST TECHNISCHE FETTE U OELE	100	7	2			
	27 RUECKST O ERDOEL U TEERDESTILL	35139	441	106			
	28 KRAFTSTOFFE UND SCHMIEROLE	138439	1723	411			
	29 TEER U TEERDESTILL ERZEUGNISSE	4583	50	12			
	35 SONSTIGE CHEMISCHE HALBWAREN	1226	77	20			
	38 SONSTIGE HALBWAREN	30	484	115			
	ZUSAMMEN	182189	3075	736*			
1ICA	VORERZEUGNISSE						
	03 GEWEBE A WOLLE U AND TIERHAAR	69	85	20			
	05 GEWEBE AUS FLACHS HANF JUTE	5100	837	198			
	06 LEDER	4	1				
	07 FELLE ZU PELZWERK BEARBEITET	15	65	15			
	12 KUNSTSTOFFE	707	114	28			
	14 SONST FARBSTOFFE FARBEN LACKE	50	1				
	17 SONST CHEMISCHE VORERZEUGNISSE	7509	362	87			
	19 STAHLROEHREN	19606	1098	261			
	20 STAB UND FORMEISEN	2820	107	26			
	21 BLECH AUS EISEN	19030	600	142			
	26 STANGEN BLECHE USW ALUMINIUM	200	79	19			
	ZUSAMMEN	55110	3349	796*			
1ICB	ENDERZEUGNISSE						
	02 STRICKWAREN WOLLE U AND TIERH	1	1				
	06 SONST KLEIDUNG AUS BAUMWOLLE	2	2	1			
	07 SONST KLEIDUNG FLACHS HANF USW	4	18	5			
	10 PELZWAREN	7	35	8			
	11 SCHUHE AUS LEDER	355	274	65			
	12 ANDERE LEDERWAREN	14	93	23			
	14 BUECHER KARTEN NOTEN BILDER	38	70	15			
	15 HOLZWAREN	588	77	19			
	18 STEINZEUG PORZELLAN U AE WAREN	51	15	4			
	21 WERKZEUGE LANDWIRTSCH GERAETE	38	2	1			
	24 EDELMETALLV VERGOLD VERSILB W	3	40	9			
	26 WERKZEUGMASCHINEN WALZWERKSANL	359	183	43			
	30 KRAFTMASCHINEN	1	4	1			
	36 SONSTIGE MASCHINEN	1	4	1			
	37 WASSERFAHRZEUGE	1	355	85			
	38 KRAFTFAHRZEUGE LUFTFAHRZEUGE	12	2	1			
	41 ELEKTROTECHNISCHE ERZEUGNISSE	278	559	134			
	43 FEINMECHAN U OPTISCHE ERZEUGN		11	2			
	46 SPIELFILME BEL FILME PLATTEN		2	1			
	48 BLEISTIFTE U CHEM BUEROBEDARF	2	1				
	49 PHARMAZEUTISCHE ERZEUGNISSE	11	112	27			
	51 SONSTIGE CHEMISCHE ERZEUGNISSE	1493	13	4			
	53 KINDERSPIELZEUG CHRISTBAUMSCHM	22	6	2			
	54 SONSTIGE ENDERZEUGNISSE	640	130	30			
	ZUSAMMEN	3920	2009	461*			
1II	01 RUECKWAREN	325	129	31			
	INSGESAMT	486152	41333	9845			

noch: Ein- und Ausfuhr (Spezialhandel) nach Herstellungs- und Verbrauchsländern

Nr. der Warengruppe bzw. -untergruppe	Warenbenennung	Januar/März 1959			dz - 100 kg	1000 DM	1000 *
		dz - 100 kg	1000 DM	1000 *			
	DARUNTER						
	EIGENVEREDELUNG	89246	13277	3159			
	LOHNVEREDELUNG	1488	346	82			
	A U S F U H R						
IA	LEBENDE TIERE			*			
04	SONSTIGE LEBENDE TIERE	11	51	12			
	ZUSAMMEN	11	51	12*			
IB	NAHRUNGSMITTEL TIER URSPR						
03	KAESE	301	99	23			
05	DAERME	421	113	25			
	ZUSAMMEN	722	212	48*			
IC	NAHRUNGSMITTEL PFL URSPR						
10	NICHTOELHALTIGE SAEMEREIEN	36	16	3			
11	HUELSENFRUECHTE ZUR ERNAEHRUNG	629	54	12			
18	SUEDFRUECHTE	166	11	3			
25	PFLANZL OELE U FETTE Z ERNAEHR	2524	272	65			
26	MARGARINE U AEHNL SPEISEFETTE	800	148	35			
31	SONST PFLANZL NAHRUNGSMITTEL	4	15	4			
	ZUSAMMEN	4159	516	122*			
IIA	ROHSTOFFE						
02	ZELLWOLLE SYNTHET FASERN U ABF	835	365	86			
03	WOLLE AND TIERHAARE REISSWOLLE	52	66	15			
05	FLACHS HANF JUTE UND DGL	6832	682	163			
06	ABF V GESPINSTWAREN LUMPEN	89	12	2			
08	ANDERE FELLE UND HAEUTE	2239	1633	389			
11	BAU UND NUTZHOZL RUNDHOZL	4195	154	37			
14	ROHGUMMEN SCHELLACK BALSAME	154	41	11			
32	SONSTIGE STEINE UND ERDEN	975	31	7			
34	SONST ROHSTOFFE F CHEM ERZEUGN	1863	66	16			
36	PFLANZL FLECHT U POLSTERSTOFFE	9	6	1			
	ZUSAMMEN	17243	3056	727*			
II B	HALBWAREN						
02	REYON SYNTHET FAEDEN AUCH GEZW	877	576	137			
03	GESPINSTE A ZELLW SYNTH FASER	2	5	1			
06	GESPINSTE A FLACHS HANF JUTE	10	10	2			
09	KAUTSCHUK BEARBEITET	484	115	26			
10	GLASMASSE ROHGLAS	6	13	3			
12	SONST MINERALISCHE BAUSTOFFE	56	4	1			
14	ALTEISEN SCHROTT	15256	211	50			
18	KUPFER ROH AUCH LEGIERUNGEN	13709	3685	876			
22	ZINK ROH AUCH LEGIERUNGEN	502	50	12			
24	FETTSAEUREN PARAFFIN VASELIN	1097	198	47			
25	SONST TECHNISCHE FETTE U OELE	100	15	4			
28	KRAFTSTOFFE UND SCHMIEROELE	4	1				
35	SONSTIGE CHEMISCHE HALBWAREN	2768	408	95			
38	SONSTIGE HALBWAREN		10	3			
	ZUSAMMEN	34871	5301	1257*			
II CA	VORERZEUGNISSE						
05	GEWEBE AUS FLACHS HANF JUTE	1	1				
06	LEDER	111	495	118			
08	PAPIER UND PAPPE	651	191	46			
09	FURNIERE SPERRHOZL FASSHOZL	4777	271	64			
10	STEINZEUG TON PORZELLANERZEUGN	12	4	1			
11	GLAS	111	111	26			
12	KUNSTSTOFFE	1116	436	109			
13	TEERFARBSTOFFE	227	626	149			
14	SONST FARBSTOFFE FARBEN LACKE	1476	249	61			
15	DEXTRINE GELATINE UND LEIME	660	115	26			
17	SONST CHEMISCHE VORERZEUGNISSE	4357	1010	240			
19	STAHLROEHREN	943	395	95			
20	STAB UND FORMEISEN	4166	474	113			
21	BLECH AUS EISEN	3320	222	52			
22	DRAHT AUS EISEN	2568	248	57			
24	SCHMIEDEB GUSS SCHMIEDESTUECKE	84	95	22			
25	STANGEN BLECHE USW KUPFER	4	10	2			
26	STANGEN BLECHE USW ALUMINIUM		1				
27	STANGEN BLECHE USW AND UNEDL M	21	34	8			
28	STANGEN BLECHE USW EDELMETALLE		1				
30	EDELST SCHMUCKST PERLEN BEARB		28	6			
31	SONSTIGE VORERZEUGNISSE	343	64	15			
	ZUSAMMEN	24948	5081	1210*			
II CB	ENDERZEUGNISSE						
12	ANDERE LEDERWAREN		5	1			
13	PAPIERWAREN		18	5			
14	BUECHER KARTEN NOTEN BILDER	44					
16	KAUTSCHUKWAREN	246	416	99			
17	STEINWAREN	13	19	4			
18	STEINZEUG PORZELLAN U AE WAREN	318	81	19			
19	GLASWAREN	19	29	7			
21	WERKZEUGE LANDWIRTSCH GERAETE		2				
22	SONSTIGE EISENWAREN	29	62	14			
23	WAREN A KUPFER U KUPFERLEGIER	4800	1029	244			
24	EDELMETALLW VERGOLD VERSILB W	16	25	7			
25	SONST WAREN A UNEDLEN METALLEN		5	1			
26	WERKZEUGMASCHINEN WALZWERKSANL	86	70	17			
27	TEXTIL LEDERINDUSTRIEMASCHINEN	337	444	106			
28	LANDMASCHINEN U ACKERSCHLEPPER	247	390	96			
30	KRAFTMASCHINEN	342	216	52			
31	PUMPEN DRUCKLUFTMASCHINEN	34	66	17			
32	FOERDERMITTEL	432	584	143			
33	PAPIER UND DRUCKMASCHINEN	11	26	6			
34	BUEROMASCHINEN	284	217	53			
35	NAHRUNGSMITTELINDUSTRIEMASCHIN		4	1			
36	SONSTIGE MASCHINEN	1	1				
38	KRAFTFAHRZEUGE LUFTFAHRZEUGE	2070	2075	492			
40	SONSTIGE FAHRZEUGE	1763	397	93			
41	ELEKTROTECHNISCHE ERZEUGNISSE	93	104	25			
42	UHREN	1900	3043	732			
43	FEINMECHAN U OPTISCHE ERZEUGN	84	530	123			

noch: Ein- und Ausfuhr (Spezialhandel) nach Herstellungs- und Verbrauchsländern

Nr. der Warengruppe bzw. -untergruppe	Warenbenennung	Januar/März 1959			dz - 100 kg	1000 DM	1000 *
		dz - 100 kg	1000 DM	1000 *			
11CB	45 WAREN AUS KUNSTSTOFFEN	3	5	1			
	46 SPIELFILME BEL FILME PLATTEN	1	18	6			
	47 PHOTOCHEMISCHE ERZEUGNISSE	20	48	12			
	48 BLEISTIFTE U CHEM BUEROBEDARF	7	5	1			
	49 PHARMAZEUTISCHE ERZEUGNISSE	196	211	52			
	51 SONSTIGE CHEMISCHE ERZEUGNISSE	1004	313	74			
	52 MUSIKINSTRUMENTE	3	4	1			
	53 KINDERSPIELZEUG CHRISTBAUMSCHM	1	1				
	54 SONSTIGE ENDERZEUGNISSE	7	22	5			
	ZUSAMMEN	14410	10505	2514*			
111	01 RUECKWAREN	96	50	11			
	02 ERSATZLIEFERUNGEN	156	56	13			
	<u>INSGESAMT</u>	96616	24828	5914			
	DARUNTER						
	EIGENVEREDELUNG	7531	1057	259			
	LOHNVEREDELUNG	200	175	40			
	<u>AEGYPTEN</u>						
	E I N F U H R						
1B	NÄHRUNGSMITTEL TIER URSPR						
	05 DAERME	2	3	1			
	06 FISCHES UND FISCHZUBEREITUNGEN	10	4	1			
	ZUSAMMEN	12	7	2*			
1C	NÄHRUNGSMITTEL PFL URSPR						
	07 REIS	4817	222	53			
	14 KARTOFFELN	1098	35	8			
	16 GEMUESE SONST KUECHENGEWAECHSE	15482	526	126			
	18 SUEDFRUECHTE	6959	451	108			
	24 OELFRUECHTE ZUR ERNAEHRUNG	8686	1025	246			
	27 OELKUCHEN	60236	1451	347			
	ZUSAMMEN	97278	3710	888*			
11A	ROHSTOFFE						
	03 WOLLE AND TIERHAARE REISSWOLLE	350	75	17			
	04 BAUMWOLLE REISSBAUMWOLLE ABF	32696	10586	2520			
	05 FLACHS HANF JUTE UND DGL	3221	416	99			
	08 ANDERE FELLE UND HAUTE	254	137	32			
	19 EISENERZE	8817	79	18			
	20 ABBRAENDE SCHLACKEN FE MN HALT	87467	319	76			
	21 MANGANERZE	5300	116	27			
	28 SONSTIGE ERZE UND METALLASCHEN	3971	30	7			
	33 ROHPHOSPHATE	44900	195	47			
	34 SONST ROHSTOFFE F CHEM ERZEUGN	49	6	1			
	36 PFLANZL FLECHT U POLSTERSTOFFE	30	1				
	37 EDELST SCHMUCKST PERLEN ROH	4	4	1			
	38 SONST ROHSTOFFE AUCH ABFAELLE	102	19	5			
	ZUSAMMEN	187157	11983	2850*			
11B	HALBWAREN						
	05 GESPINSTE AUS BAUMWOLLE	3891	1492	356			
	35 SONSTIGE CHEMISCHE HALBWAREN	500	85	20			
	38 SONSTIGE HALBWAREN	141	34	34			
	ZUSAMMEN	4391	1716	410*			
11CA	VOERERZEUGNISSE						
	03 GEWEBE A WOLLE U AND TIERHAAR	29	38	9			
	17 SONST CHEMISCHE VOERERZEUGNISSE	5	5	2			
	ZUSAMMEN	29	43	11*			
11CB	ENDERZEUGNISSE						
	11 SCHUHE AUS LEUER	6	18	5			
	12 ANDERE LEUERWAREN	14	17	4			
	14 BUECHER KARTEN NOTEN BILDER	1	21	5			
	15 HOLZWAREN	59	43	11			
	23 WAREN A KUPFER U KUPFERLEGIER	4	4	1			
	24 EUELMETALLW VERGOLD VERSILB W	1	1				
	27 TEXTIL LEUERINDUSTRIEMASCHINEN	23	12	3			
	31 PUMPEN DRUCKLUFTMASCHINEN	1	1				
	33 PAPIER UND DRUCKMASCHINEN	5	3	1			
	36 SONSTIGE MASCHINEN	8	1				
	41 ELEKTROTECHNISCHE ERZEUGNISSE	2	2	1			
	46 SPIELFILME BEL FILME PLATTEN	7	7	2			
	ZUSAMMEN	122	130	33*			
111	01 RUECKWAREN	391	264	62			
	<u>INSGESAMT</u>	289380	17855	4256			
	DARUNTER						
	EIGENVEREDELUNG	7087	1062	253			
	LOHNVEREDELUNG	38	26	7			
	<u>A U S F U H R</u>						
1B	NÄHRUNGSMITTEL TIER URSPR						
	01 MILCH	4	1				
	04 FLEISCH UND FLEISCHWAREN	4	1				
	08 SCHMALZ TALG TIER OELE FETTE	9097	951	227			
	ZUSAMMEN	9105	953	227*			
1C	NÄHRUNGSMITTEL PFL URSPR						
	08 MUELLEREIERZEUGNISSE	1193	41	10			
	17 OBST AUSSER SUEDFRUECHTEN	11	1				
	25 PFLANZL OELE U FETTE Z ERNAEHR	636	100	24			
	31 SONST PFLANZL NAHRUNGSMITTEL	14	35	8			
	ZUSAMMEN	1854	177	42*			
1D	GENUSSMITTEL						
	06 BIER	26	2				
	08 WEIN	20	8	1			
	ZUSAMMEN	46	10	1*			
11A	ROHSTOFFE						
	02 ZELLWOLLE SYNTHET FASERN U ABF	142	63	16			

noch: Ein- und Ausfuhr (Spezialhandel) nach Herstellungs- und Verbrauchsländern

Nr. der Warengruppe bzw. -untergruppe	Warenbenennung	Januar/März 1959			dz - 100 kg	1000 DM	1000 *
		dz - 100 kg	1000 DM	1000 *			
I IA	06 ABF V GESPINSTWAREN LUMPEN	1	1				
	14 ROHGUMMEN SCHELLACK BALSAME	48	22	5			
	21 MANGANERZE	2008	164	39			
	30 SPEISE UND INDUSTRIESALZ	8	2				
	32 SONSTIGE STEINE UND ERDEN	2520	58	15			
	34 SONST ROHSTOFFE F CHEM ERZEUGN	401	12	2			
	38 SONST ROHSTOFFE AUCH ABFAELLE	1390	22	6			
	ZUSAMMEN	6518	344	83 *			
I IB	HALBWAREN						
	01 ROHSEIDE UND SEIDENGESPINSTE		5	1			
	03 GESPINSTE A ZELLW SYNTH FASER	1	3	1			
	07 BAU UND NUTZ HOLZ SCHNITTHOLZ	200	5	1			
	09 KAUTSCHUK BEARBEITET	391	130	32			
	10 GLASMASSE ROHGLAS	10	2	1			
	11 ZEMENT	5441	65	15			
	12 SONST MINERALISCHE BAUSTOFFE	4720	365	87			
	13 ROHEISEN	25000	907	216			
	17 ALUMINIUM ROH AUCH LEGIERUNGEN	25	7	2			
	18 KUPFER ROH AUCH LEGIERUNGEN	1022	307	73			
	23 SONST UNEDLE METALLE ROH	5	5	2			
	24 FETTSÄUREN PARAFFIN VASELIN	18700	1661	396			
	25 SONST TECHNISCHE FETTE U ÖELE	15	5	1			
	27 RUECKST D ERDOEL U TEERDESTILL	144	14	3			
	28 KRAFTSTOFFE UND SCHMIERÖELE	953	165	40			
	29 TEER U TEERDESTILL ERZEUGNISSE	10	3	1			
	33 STICKSTOFF A N G DUENGEMITTEL	367	8	2			
	35 SONSTIGE CHEMISCHE HALBWAREN	21120	726	174			
	38 SONSTIGE HALBWAREN		2	1			
	ZUSAMMEN	78124	4385	1049 *			
I ICA	VORERZEUGNISSE						
	01 GEWEBE A SEIDE REYON SYNTH FAD	526	311	74			
	03 GEWEBE A WOLLE U AND TIERHAAR	1	4	1			
	04 GEWEBE AUS BAUMWOLLE	2	10	2			
	05 GEWEBE AUS FLACHS HANF JUTE	176	39	9			
	07 FELLE ZU PELZWERK BEARBEITET		1				
	08 PAPIER UND PAPPE	1403	223	55			
	09 FURNIERE SPERRHOLZ FASSHOLZ	1145	175	42			
	10 STEINZEUG TON PORZELLANERZEUGN	1	4	1			
	11 GLAS	6	4	2			
	12 KUNSTSTOFFE	1182	372	89			
	13 TEERFARBSTOFFE	185	203	49			
	14 SONST FARBSTOFFE FARBEN LACKE	1634	361	86			
	15 DEXTRINE GELATINE UND LEIME	162	50	11			
	16 SPRENGSTOFFE SCHIESSBED ZUENDW	4	9	3			
	17 SONST CHEMISCHE VORERZEUGNISSE	5600	1205	276			
	18 GUSSROEHREN	6	2	1			
	19 STAHLROEHREN	4804	478	113			
	20 STAB UND FORMEISEN	3244	340	83			
	21 BLECH AUS EISEN	2599	236	59			
	22 DRAHT AUS EISEN	1224	160	37			
	23 EISENBAHNOBERBAUMATERIAL	3184	377	90			
	24 SCHMIEDEB GUSS SCHMIEDESTUECKE	110	23	5			
	25 STANGEN BLECHE USW KUPFER	21	8	2			
	26 STANGEN BLECHE USW ALUMINIUM	82	33	8			
	27 STANGEN BLECHE USW AND UNEDL M	63	16	3			
	30 EDELST SCHMUCKST PERLEN BEARB		10	2			
	31 SONSTIGE VORERZEUGNISSE	131	89	20			
	ZUSAMMEN	27495	4743	1119 *			
I ICB	ENDERZEUGNISSE						
	02 STRICKWAREN WOLLE U AND TIERH		2	1			
	05 SONST KLEIDUNG WOLLE AND TIERH		1				
	07 SONST KLEIDUNG FLACHS HANF USW		1				
	09 SONSTIGE SPINNSTOFFWAREN	205	205	49			
	12 ANDERE LEDERWAREN	5	38	9			
	13 PAPIERWAREN	780	336	80			
	14 BUECHER KARTEN NOTEN BILDER	97	83	20			
	15 HOLZWAREN	138	82	19			
	16 KAUTSCHUKWAREN	394	397	93			
	17 STEINWAREN	60	12	4			
	18 STEINZEUG PORZELLAN U AE WAREN	398	131	30			
	19 GLASWAREN	290	160	37			
	20 MESSERSCHMIEDEWAREN	53	71	16			
	21 WERKZEUGE LANDWIRTSCH GERAETE	179	256	60			
	22 SONSTIGE EISENWAREN	8385	3550	840			
	23 WAREN A KUPFER U KUPFERLEGIER	31	23	4			
	24 EDELMETALLW VERGULD VERSILB W	2	814	193			
	25 SONST WAREN A UNEDLEN METALLEN	1756	787	190			
	26 WERKZEUGMASCHINEN WALZWERKSANL	1308	1193	285			
	27 TEXTIL LEDERINDUSTRIEMASCHINEN	7689	6609	1580			
	28 LANDMASCHINEN U ACKERSCHLEPPER	710	390	92			
	29 KRAFTMASCHINEN	416	510	121			
	31 PUMPEN DRUCKLUFTMASCHINEN	1298	970	234			
	32 FOERDERMITTEL	779	353	84			
	33 PAPIER UND DRUCKMASCHINEN	150	190	44			
	34 BUEROMASCHINEN	67	169	40			
	35 NAHRUNGSMITTELINDUSTRIEMASCHIN	170	198	48			
	36 SONSTIGE MASCHINEN	12255	11514	2743			
	37 WASSERFAHRZEUGE	2	393	94			
	38 KRAFTFAHRZEUGE LUFTFAHRZEUGE	11752	7152	1704			
	40 SONSTIGE FAHRZEUGE	944	411	98			
	41 ELEKTROTECHNISCHE ERZEUGNISSE	23258	14050	3342			
	42 UHREN	57	108	26			
	43 FEINMECHAN U OPTISCHE ERZEUGN	219	836	200			
	44 WACHSWAREN UND SEIFEN	4	1				
	45 WAREN AUS KUNSTSTOFFEN	96	114	26			
	46 SPIELFILME BEL FILME PLATTEN		5	1			
	47 PHOTOCHEMISCHE ERZEUGNISSE	131	93	22			
	48 BLEISTIFTE U CHEM BUEROBEDARF	683	291	68			
	49 PHARMAZEUTISCHE ERZEUGNISSE	831	1981	476			
	50 KOSMETISCHE ERZEUGNISSE	46	31	7			
	51 SONSTIGE CHEMISCHE ERZEUGNISSE	5703	1286	308			
	52 MUSIKINSTRUMENTE		1				

noch: Ein- und Ausfuhr (Spezialhandel) nach Herstellungs- und Verbrauchsländern

Nr. der Warengruppe bzw. -untergruppe	Warenbenennung	Januar/März 1959			dz - 100 kg	1000 DM	1000 \$
		dz - 100 kg	1000 DM	1000 \$			
IICB 53	KINDERSPIELZEUG CHRISTBAUMSCHM	1	4	1			
54	SONSTIGE ENDERZEUGNISSE	2296	830	198			
	ZUSAMMEN	83632	56632	13487*			
III	ERSATZLIEFERUNGEN	340	144	34			
	<u>INSGESAMT</u>	207114	67388	16042			
	DARUNTER						
	EIGENVEREDELUNG	12087	4067	967			
	LOHNVEREDELUNG	82	55	14			
	<u>AEQUAT AFRIKA FR</u>						
	E I N F U H R						
IC	NÄHRUNGSMITTEL PFL URSPR						
18	SUEDFRUECHTE	46	9	2			
27	OELKUCHEN	858	33	8			
	ZUSAMMEN	904	42	10*			
ID	GENUSSMITTEL						
02	KAFFEE	5	2	1			
04	ROHTABAK	4	1				
	ZUSAMMEN	9	3	1*			
IIA	ROHSTOFFE						
11	BAU UND NUTZHOLZ RUNDHOLZ	646107	15903	3790			
	ZUSAMMEN	646107	15903	3790*			
IIB	HALBWAREN						
07	BAU UND NUTZHOLZ SCHNITTHOLZ	3885	226	54			
24	FETTSAEUREN PARAFFIN VASELIN	105	47	12			
	ZUSAMMEN	3990	273	66*			
IICA	VORERZEUGNISSE						
09	FURNIERE SPERRHOLZ FASSHOLZ	449	48	11			
	ZUSAMMEN	449	48	11*			
IICB	ENDERZEUGNISSE						
43	FEINMECHAN U OPTISCHE ERZEUGN		3				
	ZUSAMMEN		3	*			
III	RUECKWAREN	5	4	1			
	<u>INSGESAMT</u>	651464	16276	3879			
	DARUNTER						
	LOHNVEREDELUNG		3				
	<u>A U S F U H R</u>						
IB	NÄHRUNGSMITTEL TIER URSPR						
06	FISCHE UND FISCHZUBEREITUNGEN	36	4	1			
	ZUSAMMEN	36	4	1*			
IC	NÄHRUNGSMITTEL PFL URSPR						
19	GEMUESE OBSTKONSERV FRUCHTSAFT	16	3	1			
23	ZUCKER	3	1				
31	SONST PFLANZL NÄHRUNGSMITTEL	28	7	2			
	ZUSAMMEN	47	11	3*			
ID	GENUSSMITTEL						
01	HOPFEN	18	31	8			
06	BIER	120	6	2			
	ZUSAMMEN	138	37	10*			
IIA	ROHSTOFFE						
30	SPEISE UND INDUSTRIESALZ	710	10	3			
	ZUSAMMEN	710	10	3*			
IIB	HALBWAREN						
02	REYON SYNTHET FAEDEN AUCH GEZW	2	9	2			
05	GESPINSTE AUS BAUMWOLLE	6	9	2			
09	KAUTSCHUK BEARBEITET	2	3	1			
11	ZEMENT	8449	39	10			
35	SONSTIGE CHEMISCHE HALBWAREN	248	8	2			
	ZUSAMMEN	8707	68	17*			
IICA	VORERZEUGNISSE						
01	GEWEBE A SEIDE REYON SYNTH FAD	158	95	23			
02	GEWEBE A ZELLWOLLE SYNTH FASER	47	37	10			
04	GEWEBE AUS BAUMWOLLE	29	23	6			
05	GEWEBE AUS FLACHS HANF JUTE	9	5	1			
10	STEINZEUG TON PORZELLANERZEUGN	4	2	1			
14	SONST FARBSTOFFE FARBEN LACKE	18	9	1			
17	SONST CHEMISCHE VORERZEUGNISSE	14	3	1			
19	STAHLROEHREN	52	24	6			
20	STAB UND FORMEISEN	44	4	1			
	ZUSAMMEN	375	202	50*			
IICB	ENDERZEUGNISSE						
04	SONST KLEIDUNG SEIDE CHEMIEFAS	4	9	2			
06	SONST KLEIDUNG AUS BAUMWOLLE	19	13	4			
09	SONSTIGE SPINNSTOFFWAREN	2	5	1			
12	ANDERE LEDERWAREN		1				
13	PAPIERWAREN	58	7	2			
16	KAUTSCHUKWAREN	99	42	11			
18	STEINZEUG PORZELLAN U AE WAREN	9	4	1			
19	GLASWAREN	11	7	2			
20	MESSERSCHMIEDEWAREN	70	49	13			
21	WERKZEUGE LANDWIRTSCH GERAETE	419	112	28			
22	SONSTIGE EISENWAREN	1345	414	98			
23	WAREN A KUPFER U KUPFERLEGIER	10	8	2			
24	EDELMETALLW VERGOLD VERSILB W	1	3	1			
25	SONST WAREN A UNEDLEN METALLEN	22	12	4			
26	WERKZEUGMASCHINEN WALZWERKSANL	20	73	18			
27	TEXTIL LEDERINDUSTRIEMASCHINEN	73	120	28			
28	LANDMASCHINEN U ACKERSCHLEPPER	127	63	15			
30	KRAFTMASCHINEN	15	33	8			
31	PUMPEN DRUCKLUFTMASCHINEN	26	41	11			
33	PAPIER UND DRUCKMASCHINEN	90	50	12			
34	BUEROMASCHINEN	14	60	15			

noch: Ein- und Ausfuhr (Spezialhandel) nach Herstellungs- und Verbrauchsländern

Nr. der Warengruppe bzw. -untergruppe	Warenbenennung	Januar/März 1959			dz - 100 kg	1000 DM	1000 \$
		dz - 100 kg	1000 DM	1000 \$			
I I C B	35 NÄHRUNGSMITTELINDUSTRIEMASCHIN	110	53	13			
	36 SONSTIGE MASCHINEN	256	73	16			
	38 KRAFTFAHRZEUGE LUFTFAHRZEUGE	2061	1289	306			
	39 FAHRRÄDER	116	28	7			
	40 SONSTIGE FAHRZEUGE	50	13	3			
	41 ELEKTROTECHNISCHE ERZEUGNISSE	336	251	61			
	42 UHREN	2	4				
	43 FEINMECHAN U OPTISCHE ERZEUGN	6	70	15			
	44 WACHSWAREN UND SEIFEN	17	3	1			
	45 WAREN AUS KUNSTSTOFFEN	1	2	1			
	48 BLEISTIFTE U CHEM BUEROBEDARF	5	4	1			
	50 KOSMETISCHE ERZEUGNISSE	3	1				
	51 SONSTIGE CHEMISCHE ERZEUGNISSE	22	13	2			
	52 MUSIKINSTRUMENTE	1	1				
53 KINDERSPIELZEUG CHRISTBAUMSCHM	1	1					
	ZUSAMMEN	5420	2932	702			
I I I	02 ERSATZLIEFERUNGEN	10	7	2			
		<u>INSGESAMT</u>	15443	3271	788		
	DARUNTER EIGENVEREDELUNG LOHNVEREDELUNG		532	251	64		
	<u>AETHIOPIEN</u>						
	<u>E I N F U H R</u>						
I B	09 NÄHRUNGSMITTEL TIER URSPR						
	11 EIER EIWEISS EIGELB	121	44	11			
	11 FISCHMEHL UND DGL	198	11	3			
	ZUSAMMEN	319	55	14			
I C	11 NÄHRUNGSMITTEL PFL URSPR						
	12 HUELSENFRUECHTE ZUR ERNAEHRUNG	4599	292	69			
	12 HUELSENFR ZUR VIEHFUETTERUNG	3281	121	28			
	24 OELFRUECHTE ZUR ERNAEHRUNG	2407	156	37			
	ZUSAMMEN	10287	569	134			
I D	02 GENUSSMITTEL						
	02 KAFFEE	167	80	20			
	ZUSAMMEN	167	80	20			
I I A	07 ROHSTOFFE						
	09 FELLE ZU PELZWERK ROH	24	84	20			
	09 ANDERE FELLE UND HAUTE	333	153	37			
	14 ROHGUMMEN SCHELLACK BALSAME	97	10	4			
	15 OELFRUECHTE FUER TECHN OELE	811	43	10			
	38 SONST ROHSTOFFE AUCH ABFAELLE	5	17	4			
	ZUSAMMEN	1270	307	75			
I I C B	43 ENDERZEUGNISSE						
	43 FEINMECHAN U OPTISCHE ERZEUGN		1				
	46 SPIELFILME BEL FILME PLATTEN		1				
	ZUSAMMEN		2				
I I I	01 RUECKWAREN	2	3	1			
		<u>INSGESAMT</u>	12049	1016	244		
	DARUNTER LOHNVEREDELUNG			1			
	<u>A U S F U H R</u>						
I A	04 LEBENDE TIERE						
	04 SONSTIGE LEBENDE TIERE		1				
	ZUSAMMEN		1				
I C	08 NÄHRUNGSMITTEL PFL URSPR						
	10 MUELLEREIERZEUGNISSE	5563	130	31			
	10 NICHTOELHALTIGE SAEMEREIEN		1				
	31 SONST PFLANZL NÄHRUNGSMITTEL	34	2				
	ZUSAMMEN	5597	130	32			
I D	01 GENUSSMITTEL						
	01 HOPFEN	10	12	3			
	06 BIER	149	8	2			
	07 BRANNTWEIN	11	3				
	08 WEIN	10	4				
	ZUSAMMEN	180	27	7			
I I A	02 ROHSTOFFE						
	30 ZELLWOLLE SYNTHET FASERN U ABF	2448	530	126			
	30 SPEISE UND INDUSTRIESALZ	5	1				
	32 SONSTIGE STEINE UND ERDEN	120	2				
	ZUSAMMEN	2573	533	126			
I I B	01 HALBWAREN						
	03 ROHSEIDE UND SEIDENGESPINSTE	1	52	12			
	03 GESPINSTE A ZELLW SYNTH FASER	1	3				
	04 GESPINSTE WOLLE U AND TIERHAAR	10	23	5			
	05 GESPINSTE AUS BAUMWOLLE	5	5	2			
	06 GESPINSTE A FLACHS HANF JUTE	3	4	1			
	09 KAUTSCHUK BEARBEITET	34	22	5			
	12 SONST MINERALISCHE BAUSTOFFE	239	13	3			
	20 BLEI ROH AUCH LEGIERUNGEN	15	2				
	24 FETTSAEUREN PARAFFIN VASELIN	29	2	1			
	28 KRAFTSTOFFE UND SCHMIEROLEE	229	18	4			
	33 STICKSTOFF A N J DUENGMITTEL	1585	39	10			
	35 SONSTIGE CHEMISCHE HALBWAREN	348	12	3			
	38 SONSTIGE HALBWAREN	5	1				
	ZUSAMMEN	2502	194	47			
I I C A	01 VORERZEUGNISSE						
	01 GEWEBE A SEIDE REYON SYNTH FAD	31	126	30			
	02 GEWEBE A ZELLWOLLE SYNTH FASER	16	18	4			
	03 GEWEBE A WOLLE U AND TIERHAAR	8	10	1			
	04 GEWEBE AUS BAUMWOLLE	14	20	5			
05 GEWEBE AUS FLACHS HANF JUTE	31	10	3				

noch: Ein- und Ausfuhr (Spezialhandel) nach Herstellungs- und Verbrauchsländern

Nr. der Warengruppe bzw. -untergruppe	Warenbenennung	Januar/März 1959			dz - 100 kg	1000 DM	1000 #
		dz - 100 kg	1000 DM	1000 #			
I I C A	06 LEDER		1				
	08 PAPIER UND PAPPE	15	5	1			
	09 FURNIERE SPERRHOLZ FASSHOLZ	32	5	2			
	10 STEINZEUG TON PORZELLANERZEUGN	43	5	1			
	11 GLAS	3	2				
	12 KUNSTSTOFFE	46	27	6			
	13 TEERFARBSTOFFE	21	18	4			
	14 SONST FARBSTOFFE FARBEN LACKE	82	28	6			
	15 DEXTRINE GELATINE UND LEIME	44	8	2			
	16 SPRENGSTOFFE SCHIESSBED ZUENDW	21	19	5			
	17 SONST CHEMISCHE VORERZEUGNISSE	209	23	5			
	19 STAHLROEHREN	249	25	7			
	20 STAB UND FORMEISEN	365	15	3			
	21 BLECH AUS EISEN	152	9	3			
	22 DRAHT AUS EISEN	133	10	2			
	24 SCHMIEDEB GUSS SCHMIEDESTUECKE	200	16	4			
	25 STANGEN BLECHE USW KUPFER	13	6	1			
	26 STANGEN BLECHE USW ALUMINIUM	1	1				
	27 STANGEN BLECHE USW AND UNEDL M	56	10	3			
	30 EDELST SCHMUCKST PERLEN BEARB		1				
	31 SONSTIGE VORERZEUGNISSE	44	6	1			
	ZUSAMMEN	1829	424	99*			
I I C B	ENDERZEUGNISSE						
	01 STRICKWAREN SEIDE CHEMIEFASERN	19	85	21			
	02 STRICKWAREN WOLLE U AND TIERH		1				
	03 STRICKWAREN AUS BAUMWOLLE	2	3				
	04 SONST KLEIDUNG SEIDE CHEMIEFAS	12	59	13			
	05 SONST KLEIDUNG WOLLE AND TIERH	5	19	5			
	06 SONST KLEIDUNG AUS BAUMWOLLE	41	63	14			
	07 SONST KLEIDUNG FLACHS HANF USW	3	6	2			
	09 SONSTIGE SPINNSTOFFWAREN	9	15	3			
	11 SCHUHE AUS LEDER	11	9	2			
	12 ANDERE LEDERWAREN	3	19	5			
	13 PAPIERWAREN	45	21	4			
	14 BUECHER KARTEN NOTEN BILDER	45	53	12			
	15 HOLZWAREN	82	59	14			
	16 KAUTSCHUKWAREN	309	214	49			
	17 STEINWAREN	28	4	1			
	18 STEINZEUG PORZELLAN U AE WAREN	13	10	3			
	19 GLASWAREN	335	55	15			
	20 MESSERSCHMIEDEWAREN	109	71	16			
	21 WERKZEUGE LANDWIRTSCH GERAETE	225	90	18			
	22 SONSTIGE EISENWAREN	736	204	48			
	23 WAREN A KUPFER U KUPFERLEGIER	9	9	2			
	24 EDELMETALLW VERGOLD VERSILB W		9	2			
	25 SONST WAREN A UNEDLEN METALLEN	120	61	18			
	26 WERKZEUGMASCHINEN WALZWERKSANL	36	22	5			
	27 TEXTIL LEDERINDUSTRIEMASCHINEN	346	292	71			
	28 LANDMASCHINEN U ACKERSCHLEPPER	52	26	6			
	30 KRAFTMASCHINEN	64	91	21			
	31 PUMPEN DRUCKLUFTMASCHINEN	13	18	5			
	32 FOERDERMITTEL	58	16	3			
	33 PAPIER UND DRUCKMASCHINEN	10	19	4			
	34 BUEROMASCHINEN	5	17	4			
	35 NAHRUNGSMITTELINDUSTRIEMASCHIN	13	9	2			
	36 SONSTIGE MASCHINEN	57	87	23			
	37 WASSERFAHRZEUGE	2	8	2			
	38 KRAFTFAHRZEUGE LUFTFAHRZEUGE	3384	1977	471			
	39 FAHRRADER	3	1				
	40 SONSTIGE FAHRZEUGE	22	7	2			
	41 ELEKTROTECHNISCHE ERZEUGNISSE	977	488	119			
	42 UHREN	3	20	3			
	43 FEINMECHAN U OPTISCHE ERZEUGN	25	222	53			
	44 WACHSWAREN UND SEIFEN	9	4	1			
	45 WAREN AUS KUNSTSTOFFEN	34	55	14			
	46 SPIELFILME BEL FILME PLATTEN		2				
	47 PHOTOCHEMISCHE ERZEUGNISSE	17	23	4			
	48 BLEISTIFTE U CHEM BUEROBEDARF	28	19	5			
	49 PHARMAZEUTISCHE ERZEUGNISSE	157	383	92			
	50 KOSMETISCHE ERZEUGNISSE	17	11	3			
	51 SONSTIGE CHEMISCHE ERZEUGNISSE	685	82	19			
	52 MUSIKINSTRUMENTE		1				
	53 KINDERSPIELZEUG CHRISTBAUMSCHM	2	2				
	54 SONSTIGE ENDERZEUGNISSE	25	43	10			
	ZUSAMMEN	8203	5084	1209*			
I I I	02 ERSATZLIEFERUNGEN	4	3	1			
	<u>INSGESAMT</u>	20894	6406	1521			
	DARUNTER						
	EIGENVEREDELUNG	3263	861	206			
	LOHNVEREDELUNG		5	2			
	<u>ALGERIEN</u>						
	E I N F U H R						
I B	NAHRUNGSMITTEL TIER URSPR						
	05 DAERME	10	46	11			
	ZUSAMMEN	10	46	11*			
I C	NAHRUNGSMITTEL PFL URSPR						
	10 NICHTOELHALTIGE SAEMEREIEN	1850	91	22			
	11 HUELSENFRUECHTE ZUR ERNAEHRUNG	904	145	35			
	12 HUELSENFR ZUR VIEHFUETTERUNG	1255	63	15			
	14 KARTOFFELN	48	4	1			
	16 GEMUESE SONST KUECHENGEWAECHSE	14	4	1			
	18 SUEDFRUECHTE	6030	534	127			
	19 GEMUESE OBSTKONSERV FRUCHTSAFT	11	5	1			
	25 PFLANZL OELE U FETTE Z ERNAEHR	100	24	6			
	27 OELKUCHEN	13161	347	82			
	31 SONST PFLANZL NAHRUNGSMITTEL	1741	38	9			
	ZUSAMMEN	25114	1255	299*			

noch: Ein- und Ausfuhr (Spezialhandel) nach Herstellungs- und Verbrauchsländern

Nr. der Warengruppe bzw. -untergruppe	Warenbenennung	Januar/März 1959			dz - 100 kg	1000 DM	1000 *
		dz - 100 kg	1000 DM	1000 *			
ID 08	GENUSSMITTEL WEIN	718	62	16			
	ZUSAMMEN	718	62	16 *			
I IA	ROHSTOFFE						
08	ANDERE FELLE UND MAEUTE	2039	468	112			
18	ERDOEL ROH UND GETOPPT	160	3	1			
19	EISENERZE	308478	2004	477			
33	ROHPHOSPHATE	141740	762	181			
34	SONST ROHSTOFFE F CHEM ERZEUGN	23	2				
36	PFLANZL FLECHT U POLSTERSTOFFE	174	7	2			
38	SONST ROHSTOFFE AUCH ABFAELLE	1	2	1			
	ZUSAMMEN	452615	3248	774 *			
I IB	HALBWAREN						
17	ALUMINIUM ROH AUCH LEGIERUNGEN	630	99	24			
25	SONST TECHNISCHE FETTE U OELE	40	10	2			
	ZUSAMMEN	670	109	26 *			
I ICA	VORERZEUGNISSE						
03	GEWEBE A WOLLE U AND TIERHAAR	82	132	30			
05	GEWEBE AUS FLACHS HANF JUTE		1				
08	PAPIER UND PAPPE	2926	348	83			
17	SONST CHEMISCHE VORERZEUGNISSE	4	51	12			
	ZUSAMMEN	3012	532	125 *			
I ICB	ENDERZEUGNISSE						
12	ANDERE LEDERWAREN		1				
34	BUEROMASCHINEN		1				
35	NAHRUNGSMITTELINDUSTRIEMASCHIN		1				
54	SONSTIGE ENDERZEUGNISSE	3	2	1			
	ZUSAMMEN	3	5	1 *			
	INSGESAMT	482142	5257	1252			
	DARUNTER						
	EIGENVEREDELUNG	3	39	9			
	LOHNVEREDELUNG		2				
	A U S F U H R						
IB	NAHRUNGSMITTEL TIER URSPR						
06	FISCHE UND FISCHZUBEREITUNGEN	76	21	5			
	ZUSAMMEN	76	21	5 *			
IC	NAHRUNGSMITTEL PFL URSPR						
31	SONST PFLANZL NAHRUNGSMITTEL	2	1				
	ZUSAMMEN	2	1				
ID	GENUSSMITTEL						
01	HOPFEN	179	265	63			
	ZUSAMMEN	179	265	63 *			
I IA	ROHSTOFFE						
32	SONSTIGE STEINE UND ERDEN	36	1				
36	PFLANZL FLECHT U POLSTERSTOFFE	10	5	1			
	ZUSAMMEN	46	6	1 *			
I IB	HALBWAREN						
02	REYON SYNTHET FAEDEN AUCH GEZW		1				
07	BAU UND NUTZ HOLZ SCHNITTHOLZ	250	22	5			
09	KAUTSCHUK BEARBEITET	62	24	6			
12	SONST MINERALISCHE BAUSTOFFE	1713	102	24			
24	FETTSAEUREN PARAFFIN VASELIN	6186	489	117			
28	KRAFTSTOFFE UND SCHMIEROELE	84	9	2			
35	SONSTIGE CHEMISCHE HALBWAREN	99	8	2			
38	SONSTIGE HALBWAREN	1	1				
	ZUSAMMEN	8395	656	156 *			
I ICA	VORERZEUGNISSE						
02	GEWEBE A ZELLWOLLE SYNTH FASER	15	17	4			
04	GEWEBE AUS BAUMWOLLE	19	16	4			
05	GEWEBE AUS FLACHS HANF JUTE	1	3				
06	LEDER	7	14	4			
08	PAPIER UND PAPPE	13	5	1			
09	FURNIERE SPERRHOLZ FASSHOLZ	11	32	8			
10	STEINZEUG TON PORZELLANERZEUGN	158	18	4			
12	KUNSTSTOFFE	225	78	18			
14	SONST FARBSTOFFE FARBEN LACKE	1350	80	19			
15	DEXTRINE GELATINE UND LEIME	8	6	1			
16	SPRENGSTOFFE SCHIESSBED ZUENDW	3	2	1			
17	SONST CHEMISCHE VORERZEUGNISSE	610	75	18			
19	STAHLROEHRN	12	4	1			
27	STANGEN BLECHE USW AND UNEDL M		4				
	ZUSAMMEN	2432	354	83 *			
I ICB	ENDERZEUGNISSE						
01	STRICKWAREN SEIDE CHEMIEFASERN	1	3	1			
06	SONST KLEIDUNG AUS BAUMWOLLE	2	2	1			
09	SONSTIGE SPINNSTOFFWAREN	3	4	1			
12	ANDERE LEDERWAREN	1	1				
13	PAPIERWAREN	118	78	19			
14	BUECHER KARTEN NOTEN BILDER	3	4	1			
15	HOLZWAREN	1	3				
16	KAUTSCHUKWAREN	46	20	5			
18	STEINZEUG PORZELLAN U AE WAREN	14	17	5			
19	GLASWAREN	54	33	8			
20	MESSERSCHMIEDEWAREN	4	5	1			
21	WERKZEUGE LANDWIRTSCH GERAETE	25	38	8			
22	SONSTIGE EISENWAREN	1086	356	85			
23	WAREN A KUPFER U KUPFERLEGIER	2	3	1			
24	EDELMETALLV VERGOLD VERSILB W	3	20	5			
26	WERKZEUGMASCHINEN WALZWERKSANL	655	571	137			
27	TEXTIL LEDERINDUSTRIEMASCHINEN	126	182	42			
28	LANDMASCHINEN U ACKERSCHLEPPER	531	200	48			
30	KRAFTMASCHINEN	280	252	60			
31	PUMPEN DRUCKLUFTMASCHINEN	89	123	31			
32	FOERDERMITTEL	42	25	8			
33	PAPIER UND DRUCKMASCHINEN	214	311	73			
34	BUEROMASCHINEN	97	415	96			
35	NAHRUNGSMITTELINDUSTRIEMASCHIN	53	61	15			
36	SONSTIGE MASCHINEN	470	271	62			
37	WASSERFAHRZEUGE		2				
	ST		2024	482			

noch: Ein- und Ausfuhr (Spezialhandel) nach Herstellungs- und Verbrauchsländern

Nr. der Warengruppe bzw. -untergruppe	Warenbenennung	Januar/März 1959			dz - 100 kg	1000 DM	1000 #
		dz - 100 kg	1000 DM	1000 #			
IICB	38 KRAFTFAHRZEUGE LUFTFAHRZEUGE	609	414	103			
	40 SONSTIGE FAHRZEUGE	40	28	7			
	41 ELEKTROTECHNISCHE ERZEUGNISSE	252	353	81			
	42 UHREN	10	25	4			
	43 FEINMECHAN U OPTISCHE ERZEUGN	19	161	43			
	45 WAREN AUS KUNSTSTOFFEN	7	7	1			
	47 PHOTOCHEMISCHE ERZEUGNISSE	20	36	6			
	48 BLEISTIFTE U CHEM BUEROBEDARF	43	46	11			
	49 PHARMAZEUTISCHE ERZEUGNISSE	13	6	1			
	50 KOSMETISCHE ERZEUGNISSE	1	1				
	51 SONSTIGE CHEMISCHE ERZEUGNISSE	252	133	29			
	52 MUSIKINSTRUMENTE	1	2				
	53 KINDERSPIELZEUG CHRISTBAUMSCHM	3	4	2			
	54 SONSTIGE ENDERZEUGNISSE	1293	1321	314			
	ZUSAMMEN	6483	7559	1797*			
III	02 ERSATZLIEFERUNGEN	3	3				
	<u>INSGESAMT</u>	17616	8865	2105			
	DARUNTER						
	EIGENVEREDELUNG	1952	373	87			
	LOHNVEREDELUNG	9	12	2			
	<u>ANGOLA</u>						
	<u>E I N F U H R</u>						
IB	NÄHRUNGSMITTEL TIER URSPR						
	08 SCHMALZ TALG TIER OELE FETTE	13223	1027	245			
	11 FISCHMEHL UND DGL	16206	1169	277			
	ZUSAMMEN	29429	2196	522*			
IC	NÄHRUNGSMITTEL PFL URSPR						
	05 MAIS	58739	1531	364			
	11 HUELSENFRUECHTE ZUR ERNAEHRUNG	23	3	1			
	12 HUELSENFR ZUR VIEHFUETTERUNG	517	16	4			
	18 SUEDFRUECHTE	69	17	5			
	20 KAKAO ROH	621	223	54			
	24 OELFRUECHTE ZUR ERNAEHRUNG	24242	1631	389			
	27 OELKUCHEN	253	8	2			
	31 SONST PFLANZL NÄHRUNGSMITTEL	27736	815	194			
	ZUSAMMEN	112200	4244	1013*			
IO	GENUSSMITTEL						
	02 KAFFEE	2241	760	183			
	03 TEE	8	2	1			
	ZUSAMMEN	2249	762	184*			
IIA	ROHSTOFFE						
	09 FLACHS HANF JUTE UND DGL	15755	1196	285			
	11 BAU UND NUTZHOLZ RUNDHOLZ	12093	297	70			
	14 ROHGUMMEN SCHELLACK BALSAME	300	25	6			
	19 EISENERZE	552459	4864	1159			
	21 MANGANERZE	5527	172	41			
	ZUSAMMEN	586134	6554	1561*			
IIB	HALBWAREN						
	07 BAU UND NUTZHOLZ SCHNITTHOLZ	450	30	7			
	24 FETTSAEUREN PARAFFIN VASELIN	532	242	57			
	25 SONST TECHNISCHE FETTE U OELE	4548	274	65			
	ZUSAMMEN	5530	546	129*			
III	01 RUECKWAREN	15	10	2			
	<u>INSGESAMT</u>	735557	14312	3411			
	DARUNTER						
	EIGENVEREDELUNG	143	63	15			
	<u>A U S F U H R</u>						
IB	NÄHRUNGSMITTEL TIER URSPR						
	06 FISCH UND FISCHZUBEREITUNGEN	4	4	1			
	ZUSAMMEN	4	4	1*			
IC	NÄHRUNGSMITTEL PFL URSPR						
	08 MUELLEREIERZEUGNISSE	4116	122	29			
	21 KAKAOERZEUGNISSE	1	1				
	31 SONST PFLANZL NÄHRUNGSMITTEL	9	4				
	ZUSAMMEN	4126	127	29*			
IO	GENUSSMITTEL						
	08 WEIN	3	1				
	ZUSAMMEN	3	1	*			
IIA	ROHSTOFFE						
	02 ZELLWOLLE SYNTHET FASERN U ABF	1	1				
	04 BAUMWOLLE REISSBAUMWOLLE ABF	50	6	1			
	14 ROHGUMMEN SCHELLACK BALSAME	3	1				
	ZUSAMMEN	54	8	1*			
IIB	HALBWAREN						
	02 REYON SYNTHET FAEDEN AUCH GEZW	1	4	1			
	03 GESPINSTE A ZELLW SYNTH FASER	1	1				
	06 GESPINSTE A FLACHS HANF JUTE	8	5	1			
	09 KAUTSCHUK BEARBEITET	12	8	1			
	10 GLASSMASSE ROHGLAS	2	1				
	11 ZEMENT	573	8	2			
	12 SONST MINERALISCHE BAUSTOFFE	50	6	1			
	13 ROHEISEN	100	3	1			
	17 ALUMINIUM ROH AUCH LEGIERUNGEN	85	24	6			
	24 FETTSAEUREN PARAFFIN VASELIN	15	2				
	26 KOKS	5490	66	16			
	27 RUECKST D ERDOEL U TEERDESTILL	14	1				
	28 KRAFTSTOFFE UND SCHMIEROELE	29	4	1			
	30 AUFBEREITETE KALIOUENGEMITTEL	120	2	1			
	35 SONSTIGE CHEMISCHE HALBWAREN	5534	131	32			
	ZUSAMMEN	12034	266	63*			
IICA	VORERZEUGNISSE						

noch: Ein- und Ausfuhr (Spezialhandel) nach Herstellungs- und Verbrauchsländern

Nr. der Warengruppe bzw. -untergruppe	Warenbenennung	Januar/März 1959			dz - 100 kg	1000 DM	1000 €
		dz - 100 kg	1000 DM	1000 €			
IICA	01 GEWEBE A SEIDE REYON SYNTH FAD	1	6	2			
	02 GEWEBE A ZELLWOLLE SYNTH FASER	3	3	1			
	04 GEWEBE AUS BAUMWOLLE	1	3	1			
	08 GEWEBE AUS FLACHS HANF JUTE	4	4	1			
	08 PAPIER UND PAPPE	22	4	2			
	10 STEINZEUG TON PORZELLANERZEUGN		1				
	12 KUNSTSTOFFE	102	57	15			
	13 TEERFARBSTOFFE	3	2	1			
	14 SONST FARBSTOFFE FARBEN LACKE	72	17	4			
	15 DEXTRINE GELATINE UND LEIME	155	31	7			
	16 SPRENGSTOFFE SCHIESSBED ZUENDW	4	12	2			
	17 SONST CHEMISCHE VORERZEUGNISSE	1032	63	17			
	19 STAHLROEHREN	2552	187	45			
	20 STAB UND FORMEISEN	7213	280	67			
	21 BLECH AUS EISEN	326	20	5			
	22 DRAHT AUS EISEN	115	22	5			
	23 EISENBAHNOBERBAUMATERIAL	560	21	6			
	25 STANGEN BLECHE USW KUPFER	253	96	23			
	26 STANGEN BLECHE USW ALUMINIUM	325	90	21			
	27 STANGEN BLECHE USW AND UNEDL M	59	6	1			
	31 SONSTIGE VORERZEUGNISSE	32	20	4			
	ZUSAMMEN	12634	945	230*			
IICB	ENDERZEUGNISSE						
	01 STRICKWAHLEN SEIDE CHEMIEFASERN		1				
	04 SONST KLEIDUNG SEIDE CHEMIEFAS	2	17	4			
	06 SONST KLEIDUNG AUS BAUMWOLLE		1				
	07 SONST KLEIDUNG FLACHS HANF USW	1	2				
	09 SONSTIGE SPINNSTOFFWAREN	8	3				
	12 ANDERE LEDERWAREN		3				
	13 PAPIERWAHLEN	30	14	3			
	14 BUECHER KARTEN NOTEN BILDER		1				
	15 HOLZWAREN	566	30	6			
	16 KAUTSCHUKWAREN	166	90	21			
	17 STEINWAREN	3	1				
	18 STEINZEUG PORZELLAN U AE WAREN	4	2				
	19 GLASWAREN	991	63	14			
	20 MESSERSCHMIEDEWAREN	42	40	7			
	21 WERKZEUGE LANDWIRTSCH GERAETE	200	93	22			
	22 SONSTIGE EISENWAREN	8563	1000	241			
	23 WAREN A KUPFER U KUPFERLEGIER	74	29	7			
	24 EDELMETALLW VERGOLD VERSILB W		13	3			
	25 SONST WAHLEN A UNEDLEN METALLEN	54	126	29			
	26 WERKZEUGMASCHINEN WALZWERKSANL	265	148	36			
	27 TEXTIL LEDERINDUSTRIEMASCHINEN	53	37	9			
	28 LANDMASCHINEN U ACKERSCHLEPPER	232	69	16			
	30 KRAFTMASCHINEN	246	220	52			
	31 PUMPEN DRUCKLUFTMASCHINEN	181	169	44			
	32 FOERDERMITTEL	379	172	41			
	33 PAPIER UND DRUCKMASCHINEN	1	3				
	34 BUEROMASCHINEN	25	70	18			
	35 NAHRUNGSMITTELINDUSTRIEMASCHIN	1079	510	123			
	36 SONSTIGE MASCHINEN	468	335	80			
	38 KRAFTFAHRZEUGE LUFTFAHRZEUGE	1535	1187	282			
	39 FAHRRADER	129	74	16			
	40 SONSTIGE FAHRZEUGE	46	12	3			
	41 ELEKTROTECHNISCHE ERZEUGNISSE	1410	810	193			
	42 UHREN	1	16	4			
	43 FEINMECHAN U OPTISCHE ERZEUGN	35	224	53			
	44 WACHSWAREN UND SEIFEN	5	1				
	45 WAREN AUS KUNSTSTOFFEN	25	65	16			
	47 PHOTOCHEMISCHE ERZEUGNISSE	33	34	7			
	48 BLEISTIFTE U CHEM BUEROBEDARF	47	36	8			
	49 PHARMAZEUTISCHE ERZEUGNISSE	56	474	115			
	50 KOSMETISCHE ERZEUGNISSE	13	13	3			
	51 SONSTIGE CHEMISCHE ERZEUGNISSE	178	32	7			
	52 MUSIKINSTRUMENTE	11	22	5			
	53 KINDERSPIELZEUG CHRISTBAUMSCHM	10	12	3			
	54 SONSTIGE ENDERZEUGNISSE	12	13	2			
	ZUSAMMEN	17179	6287	1493*			
III	02 ERSATZLIEFERUNGEN	22	13	3			
	<u>INSGESAMT</u>	46256	7651	1820			
	DARUNTER						
	EIGENVEREDELUNG	3387	370	89			
	LOHNVEREDELUNG	43	21	4			
	<u>GAMBIA</u>						
	E I N F U H R						
IC	NAHHRUNGSMITTEL PFL URSPR			*			
	24 OELFRUECHTE ZUR ERNAEHRUNG	8997	625	149			
	ZUSAMMEN	8997	625	149*			
	<u>INSGESAMT</u>	8997	625	149			
	A U S F U H R						
IC	NAHHRUNGSMITTEL PFL URSPR			*			
	08 MUELLEREIERZEUGNISSE	316	8	2			
	ZUSAMMEN	316	8	2*			
ID	GENUSSMITTEL						
	06 BIER	130	8	2			
	08 WEIN	4	2				
	ZUSAMMEN	134	10	2*			
IIB	HALBWAREN						
	12 SONST MINERALISCHE BAUSTOFFE	5	3	1			
	30 AUFBEREITETE KALIDUENGEMITTEL	41	1				
	33 STICKSTOFF A N G DUENGEMITTEL	41	1				
	ZUSAMMEN	87	5	1*			
IICA	VORERZEUGNISSE						
	01 GEWEBE A SEIDE REYON SYNTH FAD	4	23	5			

noch: Ein- und Ausfuhr (Spezialhandel) nach Herstellungs- und Verbrauchsländern

Nr. der Warengruppe bzw. -untergruppe	Warenbenennung	Januar/März 1959			dz - 100 kg	1000 DM	1000 *
		dz - 100 kg	1000 DM	1000 *			
IICA 16	SPRENGSTOFFE SCHIESSBED ZUENDW	3	1				
24	SCHMIEDEB GUSS SCHMIEDESTUECKE ZUSAMMEN	3 10	1 25			5 *	
IICB	ENDERZEUGNISSE						
01	STRICKWAREN SEIDE CHEMIEFASERN	10	8			2	
03	STRICKWAREN AUS BAUMWOLLE	1	4			1	
11	SCHUHE AUS LEDER	2	4			1	
12	ANDERE LEDERWAREN		1				
15	HOLZWAREN	1	1				
16	KAUTSCHUKWAREN	11	6			1	
18	STEINZEUG PORZELLAN U AE WAREN	2	1				
19	GLASWAREN	17	1				
20	MESSERSCHMIEDEWAREN	1	1				
21	WERKZEUGE LANDWIRTSCH GERAETE	6	3				
22	SONSTIGE EISENWAREN	54	21			3	
23	WAREN A KUPFER U KUPFERLEGIER	1	1				
25	SONST WAREN A UNEDLEN METALLEN	7	5				
27	TEXTIL LEDERINDUSTRIEMASCHINEN		1				
31	PUMPEN DRUCKLUFTMASCHINEN	124	25			6	
38	KRAFTFAHRZEUGE LUFTFAHRZEUGE	21	21			6	
39	FAHRRADER	18	5				
40	SONSTIGE FAHRZEUGE	8	4			1	
41	ELEKTROTECHNISCHE ERZEUGNISSE	33	32			7	
42	UHREN	2	9				
43	FEINMECHAN U OPTISCHE ERZEUGN		6			1	
45	WAREN AUS KUNSTSTOFFEN	18	25			5	
47	PHOTOCHEMISCHE ERZEUGNISSE	1	1				
49	PHARMAZEUTISCHE ERZEUGNISSE	10	5			2	
51	SONSTIGE CHEMISCHE ERZEUGNISSE	3	2				
52	MUSIKINSTRUMENTE		1				
53	KINDERSPIELZEUG CHRISTBAUMSCHM ZUSAMMEN	3 354	2 196			36 *	
	<u>INSGESAMT</u>	901	244			46	
	DARUNTER						
	EIGENVEREDELUNG	425	19			4	
	LOHNVEREDELUNG		1				
	<u>GHANA</u>						
	<u>E I N F U H R</u>						
IC	NAHRUNGSMITTEL PFL URSPR						
20	KAKAO ROH	134529	49038			11677	
24	OELFRUECHTE ZUR ERNAEHRUNG ZUSAMMEN	5100 139629	545 49583			130 11807 *	
IIA	ROHSTOFFE						
03	WOLLE AND TIERHAARE REISSWOLLE	6	2			1	
07	FELLE ZU PELZWERK ROH	2	19			5	
08	ANDERE FELLE UND HAUTE	3	1				
11	BAU UND NUTZHOLZ RUNDHOLZ	537676	11537			2746	
21	MANGANERZE	2032	109			26	
38	SONST ROHSTOFFE AUCH ABFAELLE ZUSAMMEN	63 539782	4 11672			1 2779 *	
IIB	HALBWAREN						
07	BAU UND NUTZHOLZ SCHNITTHOLZ	8950	374			91	
18	KUPFER ROH AUCH LEGIERUNGEN	732	144			34	
	<u>ZUSAMMEN</u>	9682	518			125 *	
IICB	ENDERZEUGNISSE						
15	HOLZWAREN	1	1				
43	FEINMECHAN U OPTISCHE ERZEUGN ZUSAMMEN	1 1	14 15			3 3 *	
III							
01	RUECKWAREN	18	36			9	
	<u>INSGESAMT</u>	689112	61824			14723	
	DARUNTER						
	EIGENVEREDELUNG	938	332			80	
	LOHNVEREDELUNG		14			3	
	<u>A U S F U H R</u>						
IB	NAHRUNGSMITTEL TIER URSPR						
04	FLEISCH UND FLEISCHWAREN	8	3				
06	FISCHE UND FISCHZUBEREITUNGEN ZUSAMMEN	10 18	4 7			1 1 *	
IC	NAHRUNGSMITTEL PFL URSPR						
07	REIS	1980	104			25	
09	MALZ	250	14			3	
19	GEMUESE OBSTKONSERV FRUCHTSAFT	17	2				
26	MARGARINE U AEHNL SPEISEFETTE	45	7			2	
31	SONST PFLANZL NAHRUNGSMITTEL ZUSAMMEN	19 2311	6 133			1 31 *	
ID	GENUSSMITTEL						
01	HOPFEN	45	54			13	
06	BIER	9951	521			125	
07	BRANNTWEIN	4	2				
08	WEIN	101	24			6	
	<u>ZUSAMMEN</u>	10101	601			144 *	
IIA	ROHSTOFFE						
30	SPEISE UND INDUSTRIESALZ	1227	12			2	
32	SONSTIGE STEINE UND ERDEN ZUSAMMEN	13 1240	1 13			2 *	
IIB	HALBWAREN						
01	ROHSEIDE UND SEIDENGESPINSTE		1				
02	REYON SYNTHET FAEDEN AUCH GEZW	6	13			3	
03	GESPINSTE A ZELLW SYNTH FASER	62	87			21	
05	GESPINSTE AUS BAUMWOLLE	4	7			2	
09	KAUTSCHUK BEARBEITET	55	18			5	
10	GLASMASSE ROHGLAS	20	1				
11	ZEMENT	58413	339			80	

noch: Ein- und Ausfuhr (Spezialhandel) nach Herstellungs- und Verbrauchsländern

Nr. der Warengruppe bzw. -untergruppe	Warenbenennung	Januar/März 1959			dz - 100 kg	1000 DM	1000 €
		dz - 100 kg	1000 DM	1000 €			
11B	24 FETTSÄUREN PARAFFIN VASELIN	234	20	4			
	28 KRAFTSTOFFE UND SCHMIERÖLE	40	9	1			
	30 AUFBEREITETE KALIDUENGENMITTEL	30	1				
	35 SONSTIGE CHEMISCHE HALBWAREN	217	15	5			
	38 SONSTIGE HALBWAREN	71	4	1			
	ZUSAMMEN	59152	511	122*			
11CA	VORERZEUGNISSE						
	01 GEWEBE A SEIDE REYON SYNTH FAD	255	785	189			
	02 GEWEBE A ZELLWOLLE SYNTH FASER	9	16	4			
	03 GEWEBE A WOLLE U AND TIERHAAR	1	4	1			
	04 GEWEBE AUS BAUMWOLLE	118	183	44			
	05 GEWEBE AUS FLACHS HANF JUTE	23	17	5			
	08 PAPIER UND PAPPE	789	115	28			
	10 STEINZEUG TON PORZELLANERZEUGN	29	4	1			
	11 GLAS	25	13	2			
	12 KUNSTSTOFFE	221	120	31			
	13 TEERFARBSTOFFE	16	15	4			
	14 SONST FARBSTOFFE FARBEN LACKE	487	160	38			
	15 DEXTRINE GELATINE UND LEIME	49	8	1			
	16 SPRENGSTOFFE SCHIESSBED ZUENOW	117	54	13			
	17 SONST CHEMISCHE VORERZEUGNISSE	578	98	22			
	19 STAHLROEHREN	93	8	1			
	20 STAB UND FORMEISEN	2386	96	24			
	21 BLECH AUS EISEN	50	2	1			
	22 DRAHT AUS EISEN	98	9	1			
	25 STANGEN BLECHE USW KUPFER	18	12	3			
	26 STANGEN BLECHE USW ALUMINIUM	1	4	1			
	27 STANGEN BLECHE USW AND UNEDL M	46	13	3			
	30 EDELST SCHMUCKST PERLEN BEARB		1				
	31 SONSTIGE VORERZEUGNISSE	19	19	4			
	ZUSAMMEN	5428	1756	421*			
11CB	ENDERZEUGNISSE						
	01 STRICKWAREN SEIDE CHEMIEFASERN	36	49	12			
	02 STRICKWAREN WOLLE U AND TIERH		3	1			
	03 STRICKWAREN AUS BAUMWOLLE	35	87	20			
	04 SONST KLEIDUNG SEIDE CHEMIEFAS	1	17	5			
	06 SONST KLEIDUNG AUS BAUMWOLLE	53	113	26			
	07 SONST KLEIDUNG FLACHS HANF USW	2	25	6			
	08 HUETE	1	2				
	09 SONSTIGE SPINNSTOFFWAREN	19	35	6			
	11 SCHUHE AUS LEDER	108	148	36			
	12 ANDERE LEDERWAREN	63	66	15			
	13 PAPIERWAREN	268	54	13			
	14 BUECHER KARTEN NOTEN BILDER	3	4				
	15 HOLZWAREN	110	40	6			
	16 KAUTSCHUKWAREN	2357	1149	268			
	18 STEINZEUG PORZELLAN U AE WAREN	103	35	7			
	19 GLASWAREN	544	70	17			
	20 MESSERSCHMIEDEWAREN	458	287	70			
	21 WERKZEUGE LANDWIRTSCH GERAETE	1385	399	90			
	22 SONSTIGE EISENWAREN	5173	1462	347			
	23 WAREN A KUPFER U KUPFERLEGIER	47	33	8			
	24 EDELMETALLW VERGOLD VERSILB W		46	10			
	25 SONST WAREN A UNEDLEN METALLEN	757	442	101			
	26 WERKZEUGMASCHINEN WALZWERKSANL	16	19	4			
	27 TEXTIL LEDERINDUSTRIEMASCHINEN	52	50	12			
	28 LANDMASCHINEN U ACKERSCHLEPPER	115	200	48			
	30 KRAFTMASCHINEN	4	7	1			
	31 PUMPEN DRUCKLUFTMASCHINEN	41	40	7			
	32 FOERDERMITTEL	29	15	2			
	33 PAPIER UND DRUCKMASCHINEN	381	565	134			
	34 BUEROMASCHINEN	41	114	26			
	35 NAHRUNGSMITTELINDUSTRIEMASCHIN	3	6	2			
	36 SONSTIGE MASCHINEN	79	90	22			
	38 KRAFTFAHRZEUGE LUFTFAHRZEUGE	7383	4395	1046			
	39 FAHRRADER	269	104	26			
	40 SONSTIGE FAHRZEUGE	53	14	3			
	41 ELEKTROTECHNISCHE ERZEUGNISSE	1452	858	206			
	42 UHREN	54	168	39			
	43 FEINMECHAN U OPTISCHE ERZEUGN	71	243	51			
	44 WACHSWAREN UND SEIFEN	368	30	6			
	45 WAREN AUS KUNSTSTOFFEN	790	709	170			
	47 PHOTOCHEMISCHE ERZEUGNISSE	48	52	12			
	48 BLEISTIFTE U CHEM BUEROBEDARF	12	11	2			
	49 PHARMAZEUTISCHE ERZEUGNISSE	608	718	170			
	50 KOSMETISCHE ERZEUGNISSE	181	115	28			
	51 SONSTIGE CHEMISCHE ERZEUGNISSE	33	15	2			
	52 MUSIKINSTRUMENTE	3	17	3			
	53 KINDERSPIELZEUG CHRISTBAUMSCHM	146	74	16			
	54 SONSTIGE ENDERZEUGNISSE	123	71	14			
	ZUSAMMEN	23875	13266	3116*			
11I	02 ERSATZLIEFERUNGEN	10	7	2			
	<u>INSGESAMT</u>	102135	16294	3839			
	DARUNTER						
	EIGENVEREDELUNG	16393	2746	660			
	LOHNVEREDELUNG		34	6			
	<u>GUINEA REP</u>						
	E I N F U H R			*			
11A	ROHSTOFFE						
	19 EISENERZE	495	1				
	29 BAUXIT KRYOLITH	212440	1096	261			
	ZUSAMMEN	212935	1097	261*			
11CA	VORERZEUGNISSE						
	17 SONST CHEMISCHE VORERZEUGNISSE	16	26	6			
11I	ZUSAMMEN	16	26	6*			

noch: Ein- und Ausfuhr (Spezialhandel) nach Herstellungs- und Verbrauchsländern

Nr. der Warengruppe bzw. -untergruppe	Warenbenennung	Januar/März 1959			dz - 100 kg	1000 DM	1000 s
		dz - 100 kg	1000 DM	1000 s			
I I I	01 RUECKWAREN	1	2	1			
	<u>INSGESAMT</u>	21 2952	11 25	268			
	A U S F U H R			*			
I I B	HALBWAREN						
	09 KAUTSCHUK BEARBEITET	1	1				
	11 ZEMENT	14870	44	11			
	ZUSAMMEN	14871	45	11*			
I I C A	VORERZEUGNISSE						
	02 GEWEBE A ZELLWOLLE SYNTH FASER	190	135	33			
	04 GEWEBE AUS BAUMWOLLE	50	47	11			
	13 TEERFARBSTOFFE	6	7	2			
	19 STAHLROEHREN	12	7	2			
	ZUSAMMEN	258	196	48*			
I I C B	ENDERZEUGNISSE						
	13 PAPIERWAREN	140	14	4			
	20 MESSERSCHMIEDEWAREN	34	21	4			
	21 WERKZEUGE LANDWIRTSCH GERAETE	57	12	4			
	22 SONSTIGE EISENWAREN	259	92	23			
	23 WAREN A KUPFER U KUPFERLEGIER	4	4	1			
	25 SONST WAREN A UNEDLEN METALLEN	50	51	12			
	28 LANDMASCHINEN U ACKERSCHLEPPER	1	3	1			
	34 BUEROMASCHINEN	2	4	1			
	36 SONSTIGE MASCHINEN	63	26	6			
	38 KRAFTFAHRZEUGE LUFTFAHRZEUGE	10	3	1			
	39 FAHRRAEUER	3	1				
	41 ELEKTROTECHNISCHE ERZEUGNISSE	17	10	2			
	43 FEINMECHAN U OPTISCHE ERZEUGN		1				
	45 WAREN AUS KUNSTSTOFFEN	1	2	1			
	ZUSAMMEN	641	244	60*			
	<u>INSGESAMT</u>	15770	485	119			
	DARUNTER						
	EIGENVEREDELUNG	319	141	35			
	<u>GUINEA PORT USW</u>						
	E I N F U H R			*			
I B	11 NAHRUNGSMITTEL TIER URSPR						
	FISCHMEHL UND DGL	70	5	1			
	ZUSAMMEN	70	5	1*			
I C	20 NAHRUNGSMITTEL PFL URSPR						
	KAKAO ROH	2391	898	213			
	24 OELFRUECHTE ZUR ERNAEHRUNG	15873	1265	302			
	27 OELKUCHEN	445	17	4			
	ZUSAMMEN	18709	2180	519*			
I I A	34 ROHSTOFFE						
	SONST ROHSTOFFE F CHEM ERZEUGN	50	6	1			
	ZUSAMMEN	50	6	1*			
I I B	25 HALBWAREN						
	SONST TECHNISCHE FETTE U OELE	111	7	2			
	ZUSAMMEN	111	7	2*			
	<u>INSGESAMT</u>	18940	2198	523			
	A U S F U H R			*			
I C	07 NAHRUNGSMITTEL PFL URSPR						
	REIS	1659	96	23			
	31 SONST PFLANZL NAHRUNGSMITTEL	5	2				
	ZUSAMMEN	1664	98	23*			
I D	06 GENUSSMITTEL						
	BIER	937	48	12			
	ZUSAMMEN	937	48	12*			
I I B	02 HALBWAREN						
	REYON SYNTHET FAEDEN AUCH GEZW	1	2	1			
	09 KAUTSCHUK BEARBEITET	1	2				
	11 ZEMENT	7551	45	11			
	12 SONST MINERALISCHE BAUSTOFFE	29	2	1			
	24 FETTSAEUREN PARAFFIN VASELIN	25	3	1			
	28 KRAFTSTOFFE UND SCHMIEROELE	162409	1077	256			
	35 SONSTIGE CHEMISCHE HALBWAREN	200	7	2			
	ZUSAMMEN	170216	1138	272*			
I I C A	VORERZEUGNISSE						
	04 GEWEBE AUS BAUMWOLLE		1				
	12 KUNSTSTOFFE	4	4				
	15 DEXTRINE GELATINE UND LEIME	8	2				
	16 SPRENGSTOFFE SCHIESSBED ZUENDW	2	2	1			
	17 SONST CHEMISCHE VORERZEUGNISSE	50	4	1			
	19 STAHLROEHREN	26	2	1			
	20 STAB UND FORMEISEN	150	5	1			
	22 DRAHT AUS EISEN	4	1				
	25 STANGEN BLECHE USW KUPFER	4	1				
	31 SONSTIGE VORERZEUGNISSE	10	3				
	ZUSAMMEN	258	25	4*			
I I C B	ENDERZEUGNISSE						
	01 STRICKWAREN SEIDE CHEMIEFASERN		1				
	04 SONST KLEIDUNG SEIDE CHEMIEFAS		4				
	09 SONSTIGE SPINNSTOFFWAREN		1				
	12 ANDERE LEDERWAREN		1				
	13 PAPIERWAREN	3	2	1			
	16 KAUTSCHUKWAREN	24	13	3			
	19 GLASWAREN	4	6	1			
	20 MESSERSCHMIEDEWAREN	8	11	1			
	21 WERKZEUGE LANDWIRTSCH GERAETE	39	20	5			
	22 SONSTIGE EISENWAREN	118	37	6			
	23 WAREN A KUPFER U KUPFERLEGIER	1	1				
	25 SONST WAREN A UNEDLEN METALLEN	2	4				
	28 LANDMASCHINEN U ACKERSCHLEPPER	8	9	2			
	30 KRAFTMASCHINEN	9	10	2			
	31 PUMPEN DRUCKLUFTMASCHINEN	16	20	4			
	32 FOERDERMITTEL	8	3	1			

noch: Ein- und Ausfuhr (Spezialhandel) nach Herstellungs- und Verbrauchsländern

Nr. der Warengruppe bzw. -untergruppe	Warenbenennung	Januar/März 1959			dz - 100 kg	1000 DM	1000 #
		dz - 100 kg	1000 DM	1000 #			
IICB	34 BUEROMASCHINEN	1	4	1			
	35 NAHRUNGSMITTEL INDUSTRIEMASCHINEN	3	3	1			
	36 SONSTIGE MASCHINEN	137	67	15			
	38 KRAFTFAHRZEUGE LUFTFAHRZEUGE	43	39	8			
	39 FAHRRADER	5	4	1			
	40 SONSTIGE FAHRZEUGE	77	11	3			
	41 ELEKTROTECHNISCHE ERZEUGNISSE	45	57	10			
	42 UHREN	2	5	1			
	43 FEINMECHAN U OPTISCHE ERZEUGN	2	9	1			
	44 WACHSWAREN UND SEIFEN	3	1				
	45 WAREN AUS KUNSTSTOFFEN	10	16	2			
	47 PHOTOCHEMISCHE ERZEUGNISSE	2	3				
	48 BLEISTIFTE U CHEM BUEROBEDARF	2	3				
	49 PHARMAZEUTISCHE ERZEUGNISSE	9	30	8			
	50 KOSMETISCHE ERZEUGNISSE	4	4	1			
	51 SONSTIGE CHEMISCHE ERZEUGNISSE	55	4	1			
	54 SONSTIGE ENDERZEUGNISSE	3	3				
	ZUSAMMEN	643	406	80*			
	INSGESAMT	173718	1715	391			
	DARUNTER EIGENVEREDELUNG	2638	157	38			
	GUINEA SPAN						
	E I N F U H R						
IC	18 NAHRUNGSMITTEL PFL URSPR			*			
	SUEDFRUECHTE	5090	262	62			
	ZUSAMMEN	5090	262	62*			
IIA	11 ROHSTOFFE						
	BAU UND NUTZHOLZ RUNDHOLZ	6001	141	35			
	ZUSAMMEN	6001	141	35*			
	INSGESAMT	11091	403	97			
	DARUNTER EIGENVEREDELUNG	2997	156	37			
	A U S F U H R						
ID	05 GENUSSMITTEL			*			
	TABAKERZEUGNISSE	1	1				
	ZUSAMMEN	1	1	*			
IIA	04 ROHSTOFFE						
	BAUMWOLLE REISSBAUMWOLLE ABF	5	1				
	ZUSAMMEN	5	1	*			
IIB	02 HALBWAREN						
	REYON SYNTHET FAEDEN AUCH GEZW		1				
	04 GESPINSTE WOLLE U AND TIERHAAR		1				
	09 KAUSCHUK BEARBEITET	2	2				
	11 ZEMENT	4577	22	5			
	33 STICKSTOFF A N G DUENGEMITTEL	246	9	2			
	ZUSAMMEN	4825	35	7*			
IICA	01 VORERZEUGNISSE						
	GEWEBE A SEIDE REYON SYNTH FAD	2	4	2			
	12 KUNSTSTOFFE	13	13	2			
	14 SONST FARBSTOFFE FARBEN LACKE	41	17	4			
	15 DEXTRINE GELATINE UND LEIME	2	1				
	16 SPRENGSTOFFE SCHIESSBED ZUENDW	1	1				
	17 SONST CHEMISCHE VORERZEUGNISSE		1				
	19 STAHLROEHREN	466	36	9			
	20 STAB UND FORMEISEN	748	28	7			
	22 DRAHT AUS EISEN	42	3				
	27 STANGEN BLECHER USW AND UNEDL M	27	3				
	31 SONSTIGE VORERZEUGNISSE	1	1				
	ZUSAMMEN	1343	108	24*			
IICB	01 ENDERZEUGNISSE						
	STRICKWAREN SEIDE CHEMIEFASERN		1				
	07 SONST KLEIDUNG FLACHS HANF USW		1				
	12 ANDERE LEDERWAREN		1				
	13 PAPIERWAREN	29	5	2			
	15 HOLZWAREN	1	1				
	16 KAUSCHUKWAREN	5	6	2			
	18 STEINZEUG PORZELLAN U AE WAREN	20	10	2			
	19 GLASWAREN	30	12	2			
	20 MESSERSCHMIEDEWAREN	3	4	1			
	21 WERKZEUGE LANDWIRTSCH GERAETE	61	25	5			
	22 SONSTIGE EISENWAREN	552	70	15			
	23 WAREN A KUPFER U KUPFERLEGIER	1	1				
	24 EDELMETALLW VERGOLD VERSILB W		2				
	25 SONST WAREN A UNEDLEN METALLEN	10	10	2			
	26 WERKZEUGMASCHINEN WALZWERKSANL	23	19	5			
	27 TEXTIL LEDERINDUSTRIEMASCHINEN	23	22	5			
	28 LANDMASCHINEN U ACKERSCHLEPPER	113	64	15			
	30 KRAFTMASCHINEN	59	15	4			
	31 PUMPEN DRUCKLUFTMASCHINEN	4	4				
	32 FOERDERMITTEL	13	10	2			
	34 BUEROMASCHINEN	3	14	3			
	36 SONSTIGE MASCHINEN	107	38	8			
	38 KRAFTFAHRZEUGE LUFTFAHRZEUGE	348	209	49			
	41 ELEKTROTECHNISCHE ERZEUGNISSE	434	253	62			
	42 UHREN	1	7				
	43 FEINMECHAN U OPTISCHE ERZEUGN	1	20	4			
	45 WAREN AUS KUNSTSTOFFEN	15	15	1			
	48 BLEISTIFTE U CHEM BUEROBEDARF		1				
	49 PHARMAZEUTISCHE ERZEUGNISSE	1	4	1			
	52 MUSIKINSTRUMENTE	1	2				
	53 KINDERSPIELZEUG CHRISTBAUMSCHM		1				
	54 SONSTIGE ENDERZEUGNISSE	6	3				
	ZUSAMMEN	1864	850	190*			
	INSGESAMT	8038	995	221			

noch: Ein- und Ausfuhr (Spezialhandel) nach Herstellungs- und Verbrauchsländern

Nr. der Warengruppe bzw. -untergruppe	Warenbenennung	Januar/März 1959					
		dz - 100 kg	1000 DM	1000 *	dz - 100 kg	1000 DM	1000 *
	DARUNTER EIGENVEREDELUNG LOHNVEREDELUNG	753	82	19			
	<u>KAMERUN BR</u>						
	E I N F U H R						
IC	NAHHRUNGSMITTEL PFL URSPR			*			
18	SUEDFRUECHTE	61	10	3			
20	KAKAO ROH	101	33	8			
	ZUSAMMEN	162	43	11*			
IIA	ROHSTOFFE						
11	BAU UND NUTZ HOLZ RUNDHOLZ	64211	1352	323			
	ZUSAMMEN	64211	1352	323*			
IICB	ENDERZEUGNISSE						
43	FEINMECHAN U OPTISCHE ERZEUGN		4	2			
	ZUSAMMEN		4	2*			
	<u>INSGESAMT</u>	64373	1399	336			
	DARUNTER LOHNVEREDELUNG		4	2			
	<u>A U S F U H R</u>						
IB	NAHHRUNGSMITTEL TIER URSPR			*			
06	FISCHE UND FISCHZUBEREITUNGEN	16	3	1			
	ZUSAMMEN	16	3	1*			
ID	GENUSSMITTEL						
06	BIER	1258	64	15			
	ZUSAMMEN	1258	64	15*			
IIB	HALBWAREN						
30	AUFBEREITETE KALIDUENGEMITTEL	1770	31	7			
	ZUSAMMEN	1770	31	7*			
IICA	VORERZEUGNISSE						
09	FURNIERE SPERRHOLZ FASSHOLZ	9	2	1			
	ZUSAMMEN	9	2	1*			
IICB	ENDERZEUGNISSE						
13	PAPIERWAREN	4	1				
22	SONSTIGE EISENWAREN	51	6	2			
27	TEXTIL LEDERINDUSTRIEMASCHINEN		1				
29	DAMPFLOKOMOTIVEN	26	30	7			
36	SONSTIGE MASCHINEN		1				
38	KRAFTFAHRZEUGE LUFTFAHRZEUGE	91	46	11			
40	SONSTIGE FAHRZEUGE	53	17	4			
41	ELEKTROTECHNISCHE ERZEUGNISSE		2				
42	UHREN	1	1				
43	FEINMECHAN U OPTISCHE ERZEUGN		3				
	ZUSAMMEN	226	108	24*			
	<u>INSGESAMT</u>	3279	208	48			
	DARUNTER EIGENVEREDELUNG LOHNVEREDELUNG	1300	85	20			
			1				
	<u>KAMERUN FR</u>						
	E I N F U H R						
IC	NAHHRUNGSMITTEL PFL URSPR			*			
18	SUEDFRUECHTE	9745	472	113			
20	KAKAO ROH	23066	8254	1965			
27	DELKUCHEN	9799	349	83			
	ZUSAMMEN	42610	9075	2161*			
ID	GENUSSMITTEL						
02	KAFFEE	28	18	4			
04	ROHTABAK	5	7	2			
	ZUSAMMEN	33	25	6*			
IIA	ROHSTOFFE						
11	BAU UND NUTZ HOLZ RUNDHOLZ	32399	662	159			
13	KAUTSCHUK GUTTAPERCHA BALATA	151	29	8			
	ZUSAMMEN	32550	691	167*			
IIB	HALBWAREN						
07	BAU UND NUTZ HOLZ SCHNITTHOLZ	2203	75	18			
	ZUSAMMEN	2203	75	18*			
IICA	VORERZEUGNISSE						
09	FURNIERE SPERRHOLZ FASSHOLZ	25	1				
	ZUSAMMEN	25	1	*			
IICB	ENDERZEUGNISSE						
43	FEINMECHAN U OPTISCHE ERZEUGN		2				
	ZUSAMMEN		2	*			
III	RUECKWAREN						
01		5	17	4			
	<u>INSGESAMT</u>	77426	9886	2356			
	DARUNTER EIGENVEREDELUNG LOHNVEREDELUNG	5257	246	59			
		28	20	4			
	<u>A U S F U H R</u>						
IB	NAHHRUNGSMITTEL TIER URSPR			*			
04	FLEISCH UND FLEISCHWAREN	6	3	1			
06	FISCHE UND FISCHZUBEREITUNGEN	1	1				
	ZUSAMMEN	7	4	1*			
IC	NAHHRUNGSMITTEL PFL URSPR						
19	GEMUESE OBSTKONSERV FRUCHTSAFT	42	8	2			
31	SONST PFLANZL NAHRUNGSMITTEL	1	1				
	ZUSAMMEN	43	9	2*			
ID	GENUSSMITTEL						

noch: Ein- und Ausfuhr (Spezialhandel) nach Herstellungs- und Verbrauchsländern

Nr. der Warengruppe bzw. -untergruppe	Warenbenennung	Januar/März 1959			dz - 100 kg	1000 DM	1000 #
		dz - 100 kg	1000 DM	1000 #			
10 06	BIER	199	11	3			
	ZUSAMMEN	199	11	3*			
11 A	ROHSTOFFE						
30	SPEISE UND INDUSTRIESALZ	4005	47	13			
	ZUSAMMEN	4005	47	13*			
11 B	HALBWAREN						
09	KAUTSCHUK BEARBEITET	7	5	1			
11	ZEMENT	9907	37	8			
27	RUECKST D ERDOEL U TEERDESTILL	26116	620	148			
33	STICKSTOFF A N G DUENGMITTEL	719	14	3			
	ZUSAMMEN	36749	676	160*			
11 CA	VORERZEUGNISSE						
02	GEWEBE A ZELLWOLLE SYNTH FASER	162	118	28			
04	GEWEBE AUS BAUMWOLLE	171	119	27			
05	GEWEBE AUS FLACHS HANF JUTE	7	3				
13	TEERFARBSTOFFE	5	5	1			
17	SONST CHEMISCHE VORERZEUGNISSE	143	14	3			
19	STAHLROEHREN	5	3	1			
27	STANGEN BLECHE USW AND UNEDL M	26	3	1			
	ZUSAMMEN	519	265	61*			
11 CB	ENDERZEUGNISSE						
03	STRICKWAREN AUS BAUMWOLLE	22	18	4			
06	SONST KLEIDUNG AUS BAUMWOLLE	6	6	1			
13	PAPIERWAREN	98	10	3			
14	BUECHER KARTEN NOTEN BILDER	5	4	1			
18	STEINZEUG PORZELLAN U AE WAREN	4	1				
20	MESSERSCHMIEDEWAREN	33	18	5			
21	WERKZEUGE LANDWIRTSCH GERAETE	331	72	16			
22	SONSTIGE EISENWAREN	1821	520	126			
23	WAREN A KUPFER U KUPFERLEGIER	21	18	5			
24	EDELMETALLW VERGOLD VERSILB W		1				
25	SONST WAREN A UNEDLEN METALLEN	37	14	4			
26	WERKZEUGMASCHINEN WALZWERKSANL	23	28	6			
27	TEXTIL LEDERINDUSTRIEMASCHINEN	1	1				
28	LANDMASCHINEN U ACKERSCHLEPPER	85	67	18			
30	KRAFTMASCHINEN	21	13	4			
31	PUMPEN DRUCKLUFTMASCHINEN	1	11	3			
32	FOERDERMITTEL	38	19	5			
33	PAPIER UND DRUCKMASCHINEN		1				
34	BUEROMASCHINEN	18	52	13			
35	NAHRUNGSMITTELINDUSTRIEMASCHIN	339	246	58			
36	SONSTIGE MASCHINEN	10	8	2			
38	KRAFTFAHRZEUGE LUFTFAHRZEUGE	281	184	45			
39	FAHRRADER	25	8	2			
40	SONSTIGE FAHRZEUGE	5	2	1			
41	ELEKTROTECHNISCHE ERZEUGNISSE	134	113	27			
42	UHREN		2				
43	FEINMECHAN U OPTISCHE ERZEUGN	4	44	11			
45	WAREN AUS KUNSTSTOFFEN	6	7	1			
47	PHOTOCHEMISCHE ERZEUGNISSE	2	2				
48	BLEISTIFTE U CHEM BUEROBEDARF	2	2	1			
49	PHARMAZEUTISCHE ERZEUGNISSE	10	4	1			
51	SONSTIGE CHEMISCHE ERZEUGNISSE	32	16	4			
53	KINDERSPIELZEUG CHRISTBAUMSCHM	3	4	2			
54	SONSTIGE ENDERZEUGNISSE	22	7	1			
	ZUSAMMEN	3436	1523	370*			
	<u>INSGESAMT</u>	44954	2535	610			
	DARUNTER						
	EIGENVEREDELUNG	573	222	54			
	LOHNVEREDELUNG		10	3			
	<u>KANAR INSELN</u>						
	<u>E I N F U H R</u>						
10	NAHRUNGSMITTEL PFL URSPR						
14	KARTOFFELN	187	9	2			
16	GEMUESE SONST KUECHENGEWAECHSE	29896	2692	639			
18	SUEDFRUECHTE	2762	203	49			
	ZUSAMMEN	32845	2904	690*			
11 I	RUECKWAREN	1	2	1			
	<u>INSGESAMT</u>	32846	2906	691			
	<u>A U S F U H R</u>						
10	NAHRUNGSMITTEL TIER URSPR						
06	FISCHE UND FISCHZUBEREITUNGEN	6	5				
	ZUSAMMEN	6	5				
10	NAHRUNGSMITTEL PFL URSPR						
08	MUELLEREIERZEUGNISSE	747	18	4			
11	HUELSENFRUECHTE ZUR ERNAEHRUNG	10	1				
31	SONST PFLANZL NAHRUNGSMITTEL	1	3	1			
	ZUSAMMEN	758	22	5*			
10	GENUSSMITTEL						
01	HOPFEN	43	49	12			
05	TABAKERZEUGNISSE	1	2				
06	BIER	50	5	1			
07	BRANNTWEIN	1	1				
	ZUSAMMEN	95	57	13*			
11 B	HALBWAREN						
02	REYON SYNTHET FAEDEN AUCH GEZW	1	3	1			
09	KAUTSCHUK BEARBEITET	2	2				
21	ZINN ROH AUCH LEGIERUNGEN	1	1				
28	KRAFTSTOFFE UND SCHMIEREOELE	3	1				
29	TEER U TEERDESTILL ERZEUGNISSE	10	1				
33	STICKSTOFF A N G DUENGMITTEL	257630	5347	1273			
35	SONSTIGE CHEMISCHE HALBWAREN	250	13	3			
	ZUSAMMEN	257897	5368	1277*			
11 CA	VORERZEUGNISSE						
04	GEWEBE AUS BAUMWOLLE	3	7	2			

noch: Ein- und Ausfuhr (Spezialhandel) nach Herstellungs- und Verbrauchsländern

Nr. der Warengruppe bzw. -untergruppe	Warenbenennung	Januar/März 1959			dz - 100 kg	1000 DM	1000 *
		dz - 100 kg	1000 DM	1000 *			
IICA	08 PAPIER UND PAPPE	5	3				
	11 GLAS	1	2	1			
	12 KUNSTSTOFFE	35	32	7			
	13 TEERFARBSTOFFE	2	3				
	14 SONST FARBSTOFFE FARBEN LACKE	121	10	2			
	15 DEXTRINE GELATINE UND LEIME	7	2				
	17 SONST CHEMISCHE VORERZEUGNISSE	94	14	4			
	19 STAHLROEHREN	343	28	7			
	20 STAB UND FORMEISEN	9052	342	84			
	22 DRAHT AUS EISEN	835	43	12			
	23 EISENBAHNOBERBAUMATERIAL	1567	71	15			
	25 STANGEN BLECHE USW KUPFER	2	1				
	31 SONSTIGE VORERZEUGNISSE	2	3	1			
	ZUSAMMEN	12069	561	135*			
IICB	ENDERZEUGNISSE						
	01 STRICKWAREN SEIDE CHEMIEFASERN		4				
	02 STRICKWAREN WOLLE U AND TIERH		1				
	04 SONST KLEIDUNG SEIDE CHEMIEFAS		11	3			
	06 SONST KLEIDUNG AUS BAUMWOLLE	1	4	1			
	07 SONST KLEIDUNG FLACHS HANF USW		1				
	09 SONSTIGE SPINNSTOFFWAREN	50	43	10			
	12 ANDERE LEDERWAREN		2				
	13 PAPIERWAREN	41	16	4			
	15 HOLZWAREN	3	4	1			
	16 KAUTSCHUKWAREN	3	4				
	18 STEINZEUG PORZELLAN U AE WAREN	65	41	10			
	19 GLASWAREN	11	10	2			
	20 MESSERSCHMIEDEWAREN	8	16	3			
	21 WERKZEUGE LANDWIRTSCH GERAETE	14	13	2			
	22 SONSTIGE EISENWAREN	677	121	32			
	23 WAREN A KUPFER U KUPFERLEGIER		1				
	24 EDELMETALLW VERGOLD VERSILB W		14	3			
	25 SONST WAREN A UNEDLEN METALLEN	23	23	4			
	26 WERKZEUGMASCHINEN WALZWERKSANL	12	19	5			
	27 TEXTIL LEDERINDUSTRIEMASCHINEN		3	1			
	28 LANDMASCHINEN U ACKERSCHLEPPER	73	78	18			
	30 KRAFTMASCHINEN	260	214	51			
	31 PUMPEN DRUCKLUFTMASCHINEN	61	71	17			
	33 PAPIER UND DRUCKMASCHINEN		1				
	34 BUEROMASCHINEN	20	71	19			
	35 NAHRUNGSMITTELINDUSTRIEMASCHIN	42	39	10			
	36 SONSTIGE MASCHINEN	192	117	28			
	38 KRAFTFAHRZEUGE LUFTFAHRZEUGE	310	259	61			
	39 FAHRRADER		1				
	40 SONSTIGE FAHRZEUGE	3	1				
	41 ELEKTROTECHNISCHE ERZEUGNISSE	193	269	64			
	42 UHREN	4	7				
	43 FEINMECHAN U OPTISCHE ERZEUGN	9	98	20			
	45 WAREN AUS KUNSTSTOFFEN	10	18	3			
	47 PHOTOCHEMISCHE ERZEUGNISSE	14	24	4			
	48 BLEISTIFTE U CHEM BUEROBEDARF	3	5	1			
	49 PHARMAZEUTISCHE ERZEUGNISSE	19	35	9			
	50 KOSMETISCHE ERZEUGNISSE	7	11	3			
	51 SONSTIGE CHEMISCHE ERZEUGNISSE	32	14	3			
	52 MUSIKINSTRUMENTE	6	9	2			
	53 KINDERSPIELZEUG CHRISTBAUMSCHM	12	10	2			
	54 SONSTIGE ENDERZEUGNISSE	1	3	1			
	ZUSAMMEN	2179	1706	397*			
	INSGESAMT	273004	7719	1827			
	DARUNTER						
	EIGENVEREDELUNG	2137	180	43			
	<u>KENIA UGANDA</u>						
	E I N F U H R						
IB	NAHHRUNGSMITTEL TIER URSPR			*			
	04 FLEISCH UND FLEISCHWAREN	673	168	41			
	ZUSAMMEN	673	168	41*			
IC	NAHHRUNGSMITTEL PFL URSPR						
	05 MAIS	95621	2765	659			
	19 GEMUESE OBSTKONSERV FRUCHTSAFT	330	34	9			
	22 GEWUERZE	3	1				
	24 OELFRUECHTE ZUR ERNAEHRUNG	4727	249	60			
	27 OELKUCHEN	2903	104	26			
	31 SONST PFLANZL NAHRUNGSMITTEL	616	18	4			
	ZUSAMMEN	104200	3171	758*			
ID	GENUSSMITTEL						
	02 KAFFEE	42687	23051	5489			
	03 TEE	38	21	6			
	04 ROHTABAK	3	1				
	ZUSAMMEN	42728	23073	5495*			
IIA	ROHSTOFFE						
	04 BAUMWOLLE REISSBAUMWOLLE ABF	42852	14098	3358			
	05 FLACHS HANF JUTE UND DGL	3083	244	57			
	08 ANDERE FELLE UND HAEUTE	4232	841	201			
	15 OELFRUECHTE FUER TECHN OELE	8135	445	106			
	28 SONSTIGE ERZE UND METALLASCHEN	403	37	9			
	32 SONSTIGE STEINE UND ERDEN	100	2	1			
	34 SONST ROHSTOFFE F CHEM ERZEUGN	5	44	11			
	37 EDELST SCHMUCKST PERLEN ROH	7	7	2			
	38 SONST ROHSTOFFE AUCH ABFAELLE	2	4	1			
	ZUSAMMEN	58819	15722	3746*			
IIB	HALBWAREN						
	07 BAU UND NUTZHOZ SCHNITTHOLZ	485	37	9			
	18 KUPFER ROH AUCH LEGIERUNGEN	348	70	17			
	24 FETTSAEUREN PARAFFIN VASELIN	15	7	2			
	25 SONST TECHNISCHE FETTE U OELE	32	5	1			
	34 GERBSTOFFAUSZUEGE	20	2	1			
	ZUSAMMEN	900	121	30*			
IICA	VORERZEUGNISSE						

noch: Ein- und Ausfuhr (Spezialhandel) nach Herstellungs- und Verbrauchsländern

Nr. der Warengruppe bzw. -untergruppe	Warenbenennung	Januar/März 1959			dz - 100 kg	1000 DM	1000 \$
		dz - 100 kg	1000 DM	1000 \$			
IICA 06	LEDER	2	34	8			
IICB	ENDERZEUGNISSE	2	34	8*			
15	HOLZWAREN		1				
43	FEINMECHAN U OPTISCHE ERZEUGN		4	1			
52	MUSIKINSTRUMENTE	1	1				
54	SONSTIGE ENDERZEUGNISSE		2	1			
III	ZUSAMMEN	1	8	2*			
01	RUECKWAREN	44	49	11			
	<u>INSGESAMT</u>	207367	42346	10091			
	DARUNTER						
	EIGENVEREDELUNG	1479	638	151			
	LOHNVEREDELUNG	783	429	101			
	A U S F U H R						
IB	NAHHRUNGSMITTEL TIER URSPR			*			
06	FISCHE UND FISCHZUBEREITUNGEN	23	13	4			
IC	ZUSAMMEN	23	13	4*			
05	NAHHRUNGSMITTEL PFL URSPR						
19	MAIS	9	1				
21	GEMUESE OBSTKONSERV FRUCHTSAFT	11	3				
31	KAKAOERZEUGNISSE	13	12	3			
	SONST PFLANZL NAHRUNGSMITTEL	10	5				
ID	ZUSAMMEN	43	21	3*			
06	GENUSSMITTEL						
07	BIER	222	14	2			
08	BRANNTWEIN	4	2				
	WEIN	198	44	9			
IIA	ZUSAMMEN	424	60	11*			
30	ROHSTOFFE						
32	SPEISE UND INDUSTRIESALZ	3144	19	4			
34	SONSTIGE STEINE UND ERDEN	26	1				
	SONST ROHSTOFFE F CHEM ERZEUGN	951	21	5			
IIB	ZUSAMMEN	4121	41	9*			
02	HALBWAREN						
03	REYON SYNTHET FAEDEN AUCH GEZW	9	10	3			
04	GESPINSTE A ZELLW SYNTH FASER	2	5	1			
05	GESPINSTE WOLLE U AND TIERHAAR	6	11	2			
06	GESPINSTE AUS BAUMWOLLE	6	9	3			
09	GESPINSTE A FLACHS HANF JUTE	5	8	1			
10	KAUTSCHUK BEARBEITET	686	179	42			
11	GLASMASSE ROHGLAS	1	1				
12	ZEMENT	629	14	3			
22	SONST MINERALISCHE BAUSTOFFE	122	8	2			
24	ZINK ROH AUCH LEGIERUNGEN	94	9	2			
28	FETTSAEUREN PARAFFIN VASELIN	1268	101	25			
33	KRAFTSTOFFE UND SCHMIEROELE	202	16	5			
35	STICKSTOFF A N G DUENGEMITTEL	24759	540	129			
	SONSTIGE CHEMISCHE HALBWAREN	5963	168	40			
IICA	ZUSAMMEN	33752	1079	258*			
01	VORERZEUGNISSE						
02	GEWEBE A SEIDE REYON SYNTH FAD	82	239	59			
03	GEWEBE A ZELLWOLLE SYNTH FASER	59	63	14			
04	GEWEBE A WOLLE U AND TIERHAAR	2	3	1			
05	GEWEBE AUS BAUMWOLLE	129	171	42			
06	GEWEBE AUS FLACHS HANF JUTE	29	16	5			
08	LEDER	1	3				
10	PAPIER UND PAPPE	456	56	14			
11	STEINZEUG TON PORZELLANERZEUGN	59	9	1			
12	GLAS	665	66	14			
13	KUNSTSTOFFE	142	63	14			
14	TEERFARBSTOFFE	27	20	5			
15	SONST FARBSTOFFE FARBEN LACKE	202	57	13			
16	DEXTRINE GELATINE UND LEIME	97	16	3			
17	SPRENGSTOFFE SCHIESSBED ZUENDW	8	9	3			
19	SONST CHEMISCHE VORERZEUGNISSE	7949	385	92			
20	STAHLROEHRN	565	66	18			
21	STAB UND FORMEISEN	13688	501	118			
22	BLECH AUS EISEN	1764	79	21			
23	DRAHT AUS EISEN	119	12	3			
24	EISENBAHNOBERBAUMATERIAL	45	12	3			
25	SCHMIEDEB GUSS SCHMIEDESTUECKE	699	57	14			
26	STANGEN BLECHE USW KUPFER	125	42	12			
30	STANGEN BLECHE USW ALUMINIUM	32	14	3			
31	EDELST SCHMUCKST PERLEN BEARB		1				
IICB	SONSTIGE VORERZEUGNISSE	23	12	2			
	ZUSAMMEN	26967	1972	474*			
01	ENDERZEUGNISSE						
02	STRICKWAREN SEIDE CHEMIEFASERN	29	96	22			
03	STRICKWAREN WOLLE U AND TIERH	2	14	3			
04	STRICKWAREN AUS BAUMWOLLE		1				
05	SONST KLEIDUNG SEIDE CHEMIEFAS	3	23	5			
06	SONST KLEIDUNG WOLLE AND TIERH		2	1			
07	SONST KLEIDUNG AUS BAUMWOLLE	15	34	7			
09	SONST KLEIDUNG FLACHS HANF USW		4				
11	SONSTIGE SPINNSTOFFWAREN	3	6				
12	SCHUHE AUS LEDER	5	13	3			
13	ANDERE LEDERWAREN	73	42	9			
14	PAPIERWAREN	233	80	18			
15	BUECHER KARTEN NOTEN BILDER	19	26	7			
16	HOLZWAREN	77	53	13			
17	KAUTSCHUKWAREN	913	420	106			
18	STEINWAREN	7	3				
19	STEINZEUG PORZELLAN U AE WAREN	25	19	5			
20	GLASWAREN	299	79	21			
21	MESSERSCHMIEDEWAREN	366	256	61			
22	WERKZEUGE LANDWIRTSCH GERAETE	988	337	80			
	SONSTIGE EISENWAREN	7331	1179	277			

noch: Ein- und Ausfuhr (Spezialhandel) nach Herstellungs- und Verbrauchsländern

Nr. der Warengruppe bzw. -untergruppe	Warenbenennung	Januar/März 1959			dz - 100 kg	1000 DM	1000 #
		dz - 100 kg	1000 DM	1000 #			
IICB	23 WAREN A KUPFER U KUPFERLEGIER	72	52	10			
	24 EDELMETALLW VERGOLD VERSILB W		63	15			
	25 SONST WAREN A UNEDLEN METALLEN	530	333	80			
	26 WERKZEUGMASCHINEN WALZWERKSANL	49	49	9			
	27 TEXTIL LEDERINDUSTRIEMASCHINEN	116	109	27			
	28 LANDMASCHINEN U ACKERSCHLEPPER	511	87	20			
	30 KRAFTMASCHINEN	12	18	5			
	31 PUMPEN DRUCKLUFTMASCHINEN	70	118	29			
	32 FOERDERMITTEL	101	39	11			
	33 PAPIER UND DRUCKMASCHINEN	69	58	11			
	34 BUEROMASCHINEN	10	30	8			
	35 NAHRUNGSMITTELINDUSTRIEMASCHIN	44	36	9			
	36 SONSTIGE MASCHINEN	739	622	145			
	37 WASSERFAHRZEUGE						
	38 KRAFTFAHRZEUGE LUFTFAHRZEUGE	ST	1	1			
	39 FAHRRAEUER	8583	4952	1177			
	40 SONSTIGE FAHRZEUGE	484	112	25			
	41 ELEKTROTECHNISCHE ERZEUGNISSE	13	4	1			
	42 UHREN	1465	1132	268			
	43 FEINMECHAN U OPTISCHE ERZEUGN	33	121	27			
	45 WAREN AUS KUNSTSTOFFEN	74	314	72			
	47 PHOTOCHEMISCHE ERZEUGNISSE	144	236	56			
	48 BLEISTIFTE U CHEM BUEROBEDARF	36	67	13			
	49 PHARMAZEUTISCHE ERZEUGNISSE	60	58	12			
	50 KOSMETISCHE ERZEUGNISSE	74	131	32			
	51 SONSTIGE CHEMISCHE ERZEUGNISSE	26	19	4			
	52 MUSIKINSTRUMENTE	1444	156	35			
	53 KINDERSPIELZEUG CHRISTBAUMSCHM	13	24	6			
	54 SONSTIGE ENDERZEUGNISSE	33	24	4			
	ZUSAMMEN	145	65	14			
I II	02 ERSATZLIEFERUNGEN	25358	11717	2765 *			
	<u>INSGESAMT</u>	90712	14931	3530			
	DARUNTER						
	EIGENVEREDELUNG	6276	1940	460			
	LOHNVEREDELUNG	3	12	1			
	<u>KONGO BELG</u>						
	<u>E I N F U H R</u>						
IC	18 NAHRUNGSMITTEL PFL URSPR			*			
	20 SUEDFRUECHTE	6674	355	85			
	24 KAKAO ROH	4959	1723	410			
	25 OELFRUECHTE ZUR ERNAEHRUNG	34289	2514	599			
	27 PFLANZL OELE U FETTE Z ERNAEHR	122036	11645	2771			
	31 OELKUCHEN	186336	5663	1348			
	ZUSAMMEN	104048	3110	740			
ID	02 GENUSSMITTEL	458342	25010	5953 *			
	03 KAFFEE	3385	1640	389			
	04 TEE	64	32	7			
	04 ROHTABAK	3	6	1			
	ZUSAMMEN	3452	1678	397 *			
IIA	04 ROHSTOFFE						
	05 BAUMWOLLE REISSBAUMWOLLE ABF	15557	3876	923			
	07 FLACHS HANF JUTE UND DGL	4252	428	102			
	11 FELLE ZU PELZWERK ROH		4	1			
	13 BAU UND NUTZHOLZ RUNDHOLZ	117817	2972	709			
	14 KAUTSCHUK GUTTAPERCHA BALATA	6728	1797	430			
	19 ROHGUMMEN SCHELLACK BALSAME	2263	196	47			
	21 EISENERZE	12394	230	55			
	28 MANGANERZE	128631	2633	627			
	34 SONSTIGE ERZE UND METALLASCHEN	1978	175	42			
	ZUSAMMEN	2045	383	91			
IIB	07 HALBWAREN	291685	12694	3027 *			
	18 BAU UND NUTZHOLZ SCHNITTHOLZ	35412	1645	391			
	22 KUPFER ROH AUCH LEGIERUNGEN	119	27	7			
	24 ZINK ROH AUCH LEGIERUNGEN	10160	900	214			
	25 FETTSAEUREN PARAFFIN VASELIN	25	12	3			
	35 SONST TECHNISCHE FETTE U OELE	4767	545	128			
	ZUSAMMEN	450	89	21			
IICA	01 VORERZEUGNISSE	50933	3218	764 *			
	05 GEWEBE A SEIDE REYON SYNTH FAD	1	1				
	09 GEWEBE AUS FLACHS HANF JUTE	201	31	8			
	17 FURNIERE SPERRHOLZ FASSHOLZ	7235	410	99			
	ZUSAMMEN	29	15	3			
IICB	36 SONSTIGE MASCHINEN	7462	457	110 *			
	41 ELEKTROTECHNISCHE ERZEUGNISSE	2	1				
	43 FEINMECHAN U OPTISCHE ERZEUGN	2	8	2			
	49 PHARMAZEUTISCHE ERZEUGNISSE		12	3			
	54 SONSTIGE ENDERZEUGNISSE	204	404	97			
	ZUSAMMEN	1	1				
III	01 RUECKWAREN	208	426	102 *			
	<u>INSGESAMT</u>	812092	43519	10362			
	DARUNTER						
	EIGENVEREDELUNG	10480	1094	261			
	LOHNVEREDELUNG	7	23	5			

noch: Ein- und Ausfuhr (Spezialhandel) nach Herstellungs- und Verbrauchsländern

Nr. der Warengruppe bzw. -untergruppe	Warenbenennung	Januar/März 1959			dz - 100 kg	1000 DM	1000 s
		dz - 100 kg	1000 DM	1000 s			
	A U S F U H R						
IB	NAHHRUNGSMITTEL TIER URSPR						
04	FLEISCH UND FLEISCHWAREN	37	21	5			
06	FISCHE UND FISCHZUBEREITUNGEN	416	81	21			
	ZUSAMMEN	453	102	26*			
IC	NAHHRUNGSMITTEL PFL URSPR						
08	MUELLEREIERZEUGNISSE	5779	140	34			
19	GEMUESE OBSTKONSERV FRUCHTSAFT	3	1				
21	KAKAOERZEUGNISSE	1	1				
31	SONST PFLANZL NAHRUNGSMITTEL	24	9	2			
	ZUSAMMEN	5807	151	36*			
ID	GENUSSMITTEL						
01	HOPFEN	198	467	112			
06	BIER	960	48	11			
07	BRANNTWEIN	13	3				
08	WEIN	74	17	4			
	ZUSAMMEN	1245	535	127*			
IIA	ROHSTOFFE						
30	SPEISE UND INDUSTRIESALZ	2400	14	4			
32	SONSTIGE STEINE UND ERDEN	452	21	5			
34	SONST ROHSTOFFE F CHEM ERZEUGN	1985	19	6			
	ZUSAMMEN	4837	54	15*			
IIB	HALBWAREN						
02	REYON SYNTHET FAEDEN AUCH GEZW	10	23	6			
09	KAUTSCHUK BEARBEITET	67	47	10			
12	SONST MINERALISCHE BAUSTOFFE	3289	235	56			
24	FETTSAEUREN PARAFFIN VASELIN	228	16	5			
27	RUECKST D ERDOEL U TEERDESTILL	13	3	1			
28	KRAFTSTOFFE UND SCHMIEROELE	150	8	2			
29	TEER U TEERDESTILL ERZEUGNISSE	1	1				
35	SONSTIGE CHEMISCHE HALBWAREN	4385	168	41			
38	SONSTIGE HALBWAREN	201	23	4			
	ZUSAMMEN	8344	524	125*			
IICA	VORERZEUGNISSE						
01	GEWEBE A SEIDE REYON SYNTH FAD	19	47	14			
02	GEWEBE A ZELLWOLLE SYNTH FASER	905	805	193			
03	GEWEBE A WOLLE U AND TIERHAAR	1	1				
04	GEWEBE AUS BAUMWOLLE	629	714	172			
05	GEWEBE AUS FLACHS HANF JUTE	80	53	14			
06	LEDER	60	10	2			
08	PAPIER UND PAPPE	428	41	10			
09	FURNIERE SPERRHOLZ FASSHOLZ	19	2	1			
10	STEINZEUG TON PORZELLANERZEUGN	2726	186	44			
11	GLAS	77	9	2			
12	KUNSTSTOFFE	824	282	68			
13	TEERFARBSTOFFE	63	107	25			
14	SONST FARBSTOFFE FARBEN LACKE	605	97	22			
15	DEXTRINE GELATINE UND LEIME	263	49	12			
16	SPRENGSTOFFE SCHIESSBED ZUENDW	219	203	49			
17	SONST CHEMISCHE VORERZEUGNISSE	3120	394	95			
19	STAHLROEHREN	1517	156	38			
20	STAB UND FORMEISEN	550	55	13			
21	BLECH AUS EISEN	231	28	6			
22	DRAHT AUS EISEN	164	27	6			
23	EISENBAHNOBERBAUMATERIAL	131	5	1			
24	SCHMIEDB GUSS SCHMIEDESTUECKE	5	4	1			
25	STANGEN BLECHE USW KUPFER	45	21	4			
26	STANGEN BLECHE USW ALUMINIUM	6	5	1			
27	STANGEN BLECHE USW AND UNEDL M	31	8	2			
28	STANGEN BLECHE USW EDELMETALLE		1				
30	EDELST SCHMUCKST PERLEN BEARB		4				
31	SONSTIGE VORERZEUGNISSE	34	9	2			
	ZUSAMMEN	12752	3323	794*			
IICB	ENDERZEUGNISSE						
01	STRICKWAREN SEIDE CHEMIEFASERN	17	34	9			
02	STRICKWAREN WOLLE U AND TIERH		1				
03	STRICKWAREN AUS BAUMWOLLE	3	16	3			
04	SONST KLEIDUNG SEIDE CHEMIEFAS	2	23	5			
05	SONST KLEIDUNG WOLLE AND TIERH		1				
06	SONST KLEIDUNG AUS BAUMWOLLE	17	51	12			
07	SONST KLEIDUNG FLACHS HANF USW		5	2			
09	SONSTIGE SPINNSTOFFWAREN	16	21	3			
11	SCHUHE AUS LEDER	75	109	29			
12	ANDERE LEDERWAREN	20	51	12			
13	PAPIERWAREN	218	72	14			
14	BUECHER KARTEN NOTEN BILDER	16	20	4			
15	HOLZWAREN	127	73	15			
16	KAUTSCHUKWAREN	889	415	99			
17	STEINWAREN	187	32	8			
18	STEINZEUG PORZELLAN U AE WAREN	95	47	11			
19	GLASWAREN	751	89	18			
20	MESSERSCHMIEDEWAREN	418	290	67			
21	WERKZEUGE LANDWIRTSCH GERAETE	1472	607	152			
22	SONSTIGE EISENWAREN	4720	1522	353			
23	WAREN A KUPFER U KUPFERLEGIER	46	29	5			
24	EDELMETALLW VERGOLD VERSILB W	7	52	15			
25	SONST WAREN A UNEDLEN METALLEN	851	556	139			
26	WERKZEUGMASCHINEN WALZWERKSANL	594	394	94			
27	TEXTIL LEDERINDUSTRIEMASCHINEN	502	451	108			
28	LANDMASCHINEN U ACKERSCHLEPPER	393	194	47			
30	KRAFTMASCHINEN	696	422	100			
31	PUMPEN DRUCKLUFTMASCHINEN	251	140	35			
32	FOEROERMITTEL	225	145	35			
33	PAPIER UND DRUCKMASCHINEN	37	23	5			
34	BUEROMASCHINEN	64	227	53			
35	NAHRUNGSMITTELINDUSTRIEMASCHIN	250	162	39			
36	SONSTIGE MASCHINEN	2851	1450	343			
37	WASSERFAHRZEUGE	2	2				
38	KRAFTFAHRZEUGE LUFTFAHRZEUGE	8614	4955	1180			
39	FAHRRADER	1576	515	122			
40	SONSTIGE FAHRZEUGE	226	69	17			

noch: Ein- und Ausfuhr (Spezialhandel) nach Herstellungs- und Verbrauchsländern

Nr. der Warengruppe bzw. -untergruppe	Warenbenennung	Januar/März 1959			dz - 100 kg	1000 DM	1000 #
		dz - 100 kg	1000 DM	1000 #			
I I C B	41 ELEKTROTECHNISCHE ERZEUGNISSE	3853	2661	641			
	42 UHREN	43	93	25			
	43 FEINMECHAN U OPTISCHE ERZEUGN	200	637	157			
	44 WACHSWAREN UND SEIFEN	56	7	2			
	45 WAREN AUS KUNSTSTOFFEN	253	245	55			
	46 SPIELFILME BEL FILME PLATTEN			1			
	47 PHOTOCHEMISCHE ERZEUGNISSE	132	95	22			
	48 BLEISTIFTE U CHEM BUEROBEDARF	58	53	8			
	49 PHARMAZEUTISCHE ERZEUGNISSE	80	109	25			
	50 KOSMETISCHE ERZEUGNISSE	25	29	6			
	51 SONSTIGE CHEMISCHE ERZEUGNISSE	1936	439	105			
	52 MUSIKINSTRUMENTE	38	57	10			
	53 KINDERSPIELZEUG CHRISTBAUMSCHM	44	48	9			
	54 SONSTIGE ENDERZEUGNISSE	133	94	19			
	ZUSAMMEN	33081	17838	4237 *			
I I I	02 ERSATZLIEFERUNGEN	90	71	17			
	<u>INSGESAMT</u>	66609	22598	5377			
	DARUNTER						
	EIGENVEREDELUNG	10076	3631	869			
	LOHNVEREDELUNG	70	257	61			
	<u>LIBERIA</u>						
	E I N F U H R						
I C	NAHRUNGSMITTEL PFL URSPR						*
	18 SUEDFRUECHTE	571	103	24			
	20 KAKAO ROH	178	58	14			
	24 OELFRUECHTE ZUR ERNAEHRUNG	11118	801	191			
	ZUSAMMEN	11867	962	229 *			
I I A	ROHSTOFFE						
	13 KAUTSCHUK GUTTAPERCHA BALATA	3362	899	213			
	19 EISENERZE	1434605	9464	2253			
	36 PFLANZL FLECHT U POLSTERSTOFFE	3387	229	56			
	38 SONST ROHSTOFFE AUCH ABFAELLE	4	8	2			
	ZUSAMMEN	1441358	10600	2524 *			
I I C B	ENDERZEUGNISSE						
	14 BUECHER KARTEN NOTEN BILDER		22	5			
	43 FEINMECHAN U OPTISCHE ERZEUGN		1				
	ZUSAMMEN		23	5 *			
I I I	01 RUECKWAREN	329	27	7			
	<u>INSGESAMT</u>	1453554	11612	2765			
	DARUNTER						
	LOHNVEREDELUNG		1				
	<u>A U S F U H R</u>						
I B	NAHRUNGSMITTEL TIER URSPR						*
	01 MILCH	158	8	2			
	02 BUTTER	1	1				
	04 FLEISCH UND FLEISCHWAREN	27	13	3			
	06 FISCHE UND FISCHZUBEREITUNGEN	13	2				
	ZUSAMMEN	199	24	5 *			
I C	NAHRUNGSMITTEL PFL URSPR						
	07 REIS	838	46	12			
	19 GEMUESE OBSTKONSERV FRUCHTSAFT	5	2				
	21 KAKAOERZEUGNISSE	2	2				
	31 SONST PFLANZL NAHRUNGSMITTEL	8	3				
	ZUSAMMEN	853	53	12 *			
I D	GENUSSMITTEL						
	06 BIER	12548	613	146			
	08 WEIN	53	8	2			
	ZUSAMMEN	12601	621	148 *			
I I A	ROHSTOFFE						
	06 ABF V GESPINSTWAREN LUMPEN	14	5	1			
	30 SPEISE UND INDUSTRIESALZ	1482	19	5			
	32 SONSTIGE STEINE UND ERDEN	200	1				
	38 SONST ROHSTOFFE AUCH ABFAELLE	6	1				
	ZUSAMMEN	1702	26	6 *			
I I B	HALBWAREN						
	05 GESPINSTE AUS BAUMWOLLE	1	2	1			
	07 BAU UND NUTZ HOLZ SCHNITTHOLZ	176	8	2			
	09 KAUTSCHUK BEARBEITET	5	3				
	11 ZEMENT	9550	52	13			
	27 RUECKST D ERDOEL U TEERDESTILL	66	2				
	28 KRAFTSTOFFE UND SCHMIEROLE	27	2				
	30 AUFBEREITETE KALIDUENGEMITTEL	200	4	2			
	33 STICKSTOFF A N G DUENGEMITTEL	263	11	2			
	35 SONSTIGE CHEMISCHE HALBWAREN	324	16	4			
	ZUSAMMEN	10612	100	24 *			
I I C A	VORERZEUGNISSE						
	01 GEWEBE A SEIDE REYON SYNTH FAD	1	4	1			
	02 GEWEBE A ZELLWOLLE SYNTH FASER	1	1				
	03 GEWEBE A WOLLE U AND TIERHAAR		1				
	04 GEWEBE AUS BAUMWOLLE	25	13	3			
	05 GEWEBE AUS FLACHS HANF JUTE	43	13	3			
	08 PAPIER UND PAPPE	6	2				
	09 FURNIERE SPERRHOLZ FASSHOLZ	23	4	1			
	10 STEINZEUG TON PORZELLANERZEUGN	91	7	1			
	11 GLAS	123	12	3			
	12 KUNSTSTOFFE	10	7	1			
	14 SONST FARBSTOFFE FARBEN LACKE	41	11	1			
	16 SPRENGSTOFFE SCHIESSBED ZUENDW	3	7	1			
	17 SONST CHEMISCHE VORERZEUGNISSE	9	1				
	18 GUSSROEHREN	135	11	2			
	19 STAHLHOEHREN	417	85	20			

noch: Ein- und Ausfuhr (Spezialhandel) nach Herstellungs- und Verbrauchsländern

Nr. der Warengruppe bzw. -untergruppe	Warenbenennung	Januar/März 1959			dz - 100 kg	1000 DM	1000 *
		dz - 100 kg	1000 DM	1000 *			
I I C A	20 STAB UND FORMEISEN	1538	66	15			
	21 BLECH AUS EISEN	9	1				
	22 DRAHT AUS EISEN	35	4				
	23 EISENBAHNOBERBAUMATERIAL	190	11	3			
	25 STANGEN BLECHE USW KUPFER	12	6	1			
	26 STANGEN BLECHE USW ALUMINIUM	1	1				
	27 STANGEN BLECHE USW AND UNEDL M	16	4	1			
	31 SONSTIGE VORERZEUGNISSE	3	2	1			
	ZUSAMMEN	2732	274	58 *			
I I C B	ENDERZEUGNISSE						
	01 STRICKWAREN SEIDE CHEMIEFASERN		3	1			
	02 STRICKWAREN WOLLE U AND TIERH		1				
	04 SONST KLEIDUNG SEIDE CHEMIEFAS	1	2				
	06 SONST KLEIDUNG AUS BAUMWOLLE	3	7	2			
	07 SONST KLEIDUNG FLACHS HANF USW		1				
	09 SONSTIGE SPINNSTOFFWAREN		1				
	11 SCHUHE AUS LEDER	45	54	14			
	12 ANDERE LEDERWAREN	1	7	2			
	13 PAPIERWAREN	92	70	18			
	14 BUECHER KARTEN NOTEN BILDER	1	3				
	15 HOLZWAREN	270	79	17			
	16 KAUTSCHUKWAREN	122	73	17			
	17 STEINWAREN	8	4				
	18 STEINZEUG PORZELLAN U AE WAREN	65	25	6			
	19 GLASWAREN	138	20	4			
	20 MESSERSCHMIEDEWAREN	86	58	13			
	21 WERKZEUGE LANDWIRTSCH GERAETE	390	105	21			
	22 SONSTIGE EISENWAREN	1653	300	68			
	23 WAREN A KUPFER U KUPFERLEGIER	10	8	2			
	24 EDELMETALLW VERGOLD VERSILB W		11	2			
	25 SONST WAREN A UNEDLEN METALLEN	96	72	16			
	26 WERKZEUGMASCHINEN WALZWERKSANL	25	12	3			
	27 TEXTIL LEDERINDUSTRIEMASCHINEN	2	1				
	28 LANOMASCHINEN U ACKERSCHLEPPER	1	2				
	30 KRAFTMASCHINEN	360	289	68			
	31 PUMPEN DRUCKLUFTMASCHINEN	33	46	10			
	32 FOERDERMITTEL	172	57	13			
	34 BUEROMASCHINEN		5	1			
	35 NAHRUNGSMITTELINDUSTRIEMASCHIN	6	7	1			
	36 SONSTIGE MASCHINEN	119	108	22			
	37 WASSERFAHRZEUGE	8	56783	13522			
	38 KRAFTFAHRZEUGE LUFTFAHRZEUGE	795	476	117			
	39 FAHRRAEUER	11	3	1			
	41 ELEKTROTECHNISCHE ERZEUGNISSE	333	243	57			
	42 UHREN	5	20	5			
	43 FEINMECHAN U OPTISCHE ERZEUGN	21	62	12			
	44 WACHSWAREN U SEIFEN	200	24	7			
	45 WAREN AUS KUNSTSTOFFEN	93	79	14			
	47 PHOTOCHEMISCHE ERZEUGNISSE	17	35	8			
	48 BLEISTIFTE U CHEM BUEROBEDARF	2	2				
	49 PHARMAZEUTISCHE ERZEUGNISSE	22	40	9			
	50 KOSMETISCHE ERZEUGNISSE	5	7				
	51 SONSTIGE CHEMISCHE ERZEUGNISSE	9	4	1			
	52 MUSIKINSTRUMENTE	2	4	2			
	53 KINDERSPIELZEUG CHRISTBAUMSCHM	7	6				
	54 SONSTIGE ENDERZEUGNISSE	44	23	5			
	ZUSAMMEN	5265	59242	14081 *			
	INSGESAMT	33964	60340	14334			
	DARUNTER						
	EIGENVEREDELUNG	14143	927	220			
	LOHNVEREDELUNG	21	20	5			
	<u>LIBYEN</u>						
	E I N F U H R						
I C	NAHRUNGSMITTEL PFL URSPR						
	14 KARTOFFELN	874	37	9			
	18 SUEDFRUECHTE	2069	191	47			
	24 OELFRUECHTE ZUR ERNAEHRUNG	3905	488	115			
	ZUSAMMEN	6848	716	171 *			
I I A	ROHSTOFFE						
	38 SONST ROHSTOFFE AUCH ABFAELLE		3	1			
	ZUSAMMEN		3	1 *			
I I B	HALBWAREN						
	23 SONST UNEDLE METALLE ROH	73	14	4			
	ZUSAMMEN	73	14	4 *			
I I C B	ENDERZEUGNISSE						
	43 FEINMECHAN U OPTISCHE ERZEUGN		1				
	ZUSAMMEN		1	*			
I I I	RUECKWAREN	13	19	4			
	INSGESAMT	6934	753	180			
	DARUNTER						
	LOHNVEREDELUNG		1				
	<u>A U S F U H R</u>						
I B	NAHRUNGSMITTEL TIER URSPR						
	03 KAESE	2	2				
	04 FLEISCH UND FLEISCHWAREN	17	10	1			
	ZUSAMMEN	19	12	1 *			
I C	NAHRUNGSMITTEL PFL URSPR						
	08 MUELLEREIERZEUGNISSE	53408	1566	373			
	19 GEMUESE OBSTKONSERV FRUCHTSAFT	28	4	1			
	21 KAKAOERZEUGNISSE	9	8	3			
	25 PFLANZL OELE U FETTE Z ERNAEHR	10	1				
	31 SONST PFLANZL NAHRUNGSMITTEL	987	67	17			
	ZUSAMMEN	54442	1646	394 *			

noch: Ein- und Ausfuhr (Spezialhandel) nach Herstellungs- und Verbrauchsländern

Nr. der Warengruppe bzw. -untergruppe	Warenbenennung	Januar/März 1959			dz - 100 kg	1000 DM	1000 #
		dz - 100 kg	1000 DM	1000 #			
10	GENUSSMITTEL						
01	HOPFEN	20	22	5			
06	BIER	380	30	8			
07	BRANNTWEIN	3	1				
08	WEIN	70	17	6			
	ZUSAMMEN	473	70	19*			
11A	ROHSTOFFE						
06	ABF V GESPINSTWAREN LUMPEN	10	1				
11	BAU UND NUTZ HOLZ RUNDHOLZ	833	28	7			
14	ROHGUMMEN SCHELLACK BALSAME	5	1				
	ZUSAMMEN	848	30	7*			
11B	HALBWAREN						
05	GESPINSTE AUS BAUMWOLLE		1				
09	KAUTSCHUK BEARBEITET	7	1				
11	ZEMENT	1807	20	4			
24	FETTSAEUKEN PARAFFIN VASELIN	364	28	7			
33	STICKSTOFF A N G DUENGEMITTEL	4015	78	20			
35	SONSTIGE CHEMISCHE HALBWAREN	121	8	2			
	ZUSAMMEN	6314	136	33*			
11CA	VORERZEUGNISSE						
01	GEWEBE A SEIDE REYON SYNTH FAD	1	5	1			
02	GEWEBE A ZELLWOLLE SYNTH FASER	12	10	2			
04	GEWEBE AUS BAUMWOLLE	53	51	13			
05	GEWEBE AUS FLACHS HANF JUTE	166	42	10			
06	LEDER		2				
08	PAPIER UND PAPPE	163	26	5			
09	FURNIERE SPERRHOLZ FASRHOLZ	12	2				
11	GLAS	372	30	7			
12	KUNSTSTOFFE	1023	251	58			
13	TEERFARBSTOFFE	29	14	4			
14	SONST FARBSTOFFE FARBEN LACKE	13	3	1			
15	DEXTRINE GELATINE UND LEIME	93	15	4			
16	SPRENGSTOFFE SCHIESSBED ZUENDW	5580	1368	325			
17	SONST CHEMISCHE VORERZEUGNISSE	69	29	6			
18	GUSSROEHREN	432	30	7			
19	STAHLROEHREN	573	64	15			
20	STAB UND FORMEISEN	7352	268	63			
21	BLECH AUS EISEN	389	18	5			
22	DRAHT AUS EISEN	55	3				
25	STANGEN BLECHE USW KUPFER	1	1				
27	STANGEN BLECHE USW AND UNEDL M	1	1				
30	EDELST SCHMUCKST PERLEN BEARB	1	1				
31	SONSTIGE VORERZEUGNISSE	2	1				
	ZUSAMMEN	16391	2236	526*			
11CB	ENDERZEUGNISSE						
01	STRICKWAREN SEIDE CHEMIEFASERN	1	15	4			
02	STRICKWAREN WOLLE U AND TIERH	1	9	3			
03	STRICKWAREN AUS BAUMWOLLE	7	11	3			
04	SONST KLEIDUNG SEIDE CHEMIEFAS	1	14	4			
06	SONST KLEIDUNG AUS BAUMWOLLE	12	26	6			
07	SONST KLEIDUNG FLACHS HANF USW	1	5	1			
08	HUETE		1				
09	SONSTIGE SPINNSTOFFWAREN	9	19	2			
12	ANDERE LEDERWAREN	8	24	5			
13	PAPIERWAREN	132	30	5			
14	BUECHER KARTEN NOTEN BILDER	7	10	2			
15	HOLZWAREN	241	44	10			
16	KAUTSCHUKWAREN	321	167	42			
18	STEINZEUG PORZELLAN U AE WAREN	50	57	15			
19	GLASWAREN	26	15	4			
20	MESSERSCHMIEDWAREN	13	18	4			
21	WERKZEUGE LANDWIRTSCH GERAETE	241	109	22			
22	SONSTIGE EISENWAREN	924	267	56			
23	WAREN A KUPFER U KUPFERLEGIER	21	17	5			
24	EDELMETALLW VERGOLD VERSILB W		41	8			
25	SONST WAREN A UNEDLEN METALLEN	191	113	28			
26	WERKZEUGMASCHINEN WALZWERKSANL	53	31	7			
27	TEXTIL LEDERINDUSTRIEMASCHINEN	37	43	9			
28	LANDMASCHINEN U ACKERSCHLEPPER	37	21	4			
30	KRAFTMASCHINEN	144	124	30			
31	PUMPEN DRUCKLUFTMASCHINEN	218	276	66			
32	FOERDERMITTEL	25	11	3			
33	PAPIER UND DRUCKMASCHINEN	19	21	5			
34	BUEROMASCHINEN	6	21	4			
35	NAHRUNGSMITTELINDUSTRIEMASCHIN	28	22	6			
36	SONSTIGE MASCHINEN	10	21	3			
38	KRAFTFAHRZEUGE LUFTFAHRZEUGE	3897	2487	589			
39	FAHRRADER	16	4	1			
40	SONSTIGE FAHRZEUGE	3	3	1			
41	ELEKTROTECHNISCHE ERZEUGNISSE	957	861	202			
42	UHREN	55	87	18			
43	FEINMECHAN U OPTISCHE ERZEUGN	49	288	64			
44	WACHSWAREN UND SEIFEN	4	2	1			
45	WAREN AUS KUNSTSTOFFEN	30	52	13			
47	PHOTOCHEMISCHE ERZEUGNISSE	33	42	10			
48	BLEISTIFTE U CHEM BUEROBEDARF	28	28	6			
49	PHARMAZEUTISCHE ERZEUGNISSE	42	95	22			
50	KOSMETISCHE ERZEUGNISSE	34	14	3			
51	SONSTIGE CHEMISCHE ERZEUGNISSE	257	46	12			
52	MUSIKINSTRUMENTE	2	4	1			
53	KINDERSPIELZEUG CHRISTBAUMSCHM	21	24	6			
54	SONSTIGE ENDERZEUGNISSE	74	88	20			
	ZUSAMMEN	8286	5724	1335*			
11I	ERSATZLIEFERUNGEN	2	2				
	<u>INSGESAMT</u>	<u>86775</u>	<u>9856</u>	<u>2315</u>			

noch: Ein- und Ausfuhr (Spezialhandel) nach Herstellungs- und Verbrauchsländern

Nr. der Warengruppe bzw. -untergruppe	Warenbenennung	Januar/März 1959			dz - 100 kg	1000 DM	1000 *
		dz - 100 kg	1000 DM	1000 *			
	DARUNTER EIGENVEREDELUNG LOHNVEREDELUNG	24304 955	1561 53	370 12			
	<u>MADAGASK REUNION</u>						
	<u>E I N F U H R</u>						
10	22 NÄHRUNGSMITTEL PFL URSPR GEWUERZE	902	783	186			
	ZUSAMMEN	902	783	186*			
10	02 GENUSSMITTEL KAFFEE	360	144	34			
	ZUSAMMEN	360	144	34*			
11A	32 ROHSTOFFE SONSTIGE STEINE UND ERDEN	2653	193	45			
	34 SONST ROHSTOFFE F CHEM ERZEUGN	8	3				
	36 PFLANZL FLECHT U POLSTERSTOFFE	3652	1153	275			
	37 EDELST SCHMUCKST PERLEN ROH	5	25	6			
	ZUSAMMEN	6318	1374	326*			
11B	24 HALBWAREN FETTSÄUREN PARAFFIN VASELIN	3	1				
	ZUSAMMEN	3	1	*			
11CA	06 VORERZEUGNISSE LEDER		5	1			
	17 SONST CHEMISCHE VORERZEUGNISSE	53	154	37			
	30 EDELST SCHMUCKST PERLEN BEARB		1				
	ZUSAMMEN	53	160	38*			
11CB	08 ENDERZEUGNISSE HUETE		13	3			
	54 SONSTIGE ENDERZEUGNISSE	187	222	52			
	ZUSAMMEN	200	232	55*			
111	01 RUECKWAREN	1	3	1			
	<u>INSGESAMT</u>	7837	2697	640			
	DARUNTER LOHNVEREDELUNG	360	144	34			
	<u>A U S F U H R</u>						
1B	06 NÄHRUNGSMITTEL TIER URSPR FISCHE UND FISCHZUBEREITUNGEN	1	1				
	ZUSAMMEN	1	1	*			
10	19 NÄHRUNGSMITTEL PFL URSPR GEMUESE OBSTKONSERV FRUCHTSAFT	46	7	2			
	21 KAKAOERZEUGNISSE	4	1				
	31 SONST PFLANZL NÄHRUNGSMITTEL	72	28	8			
	ZUSAMMEN	122	36	10*			
10	01 GENUSSMITTEL HOPFEN	13	14	3			
	06 BIER	318	19	4			
	ZUSAMMEN	331	33	7*			
11B	02 HALBWAREN REYON SYNTHET FAEDEN AUCH GEZW	1	2	1			
	05 GESPINSTE AUS BAUMWOLLE	7	6	2			
	09 KAUTSCHUK BEARBEITET	4	4	1			
	11 ZEMENT	4953	10	2			
	35 SONSTIGE CHEMISCHE HALBWAREN	44	2				
	ZUSAMMEN	5009	24	6*			
11CA	01 VORERZEUGNISSE GEWEBE A SEIDE REYON SYNTH FAD		2	1			
	02 GEWEBE A ZELLWOLLE SYNTH FASER	61	54	12			
	04 GEWEBE AUS BAUMWOLLE	44	52	15			
	05 GEWEBE AUS FLACHS HANF JUTE	11	5	1			
	10 STEINZEUG TON PORZELLANERZEUGN	101	8	3			
	12 KUNSTSTOFFE		1				
	14 SONST FARBSTOFFE FARBEN LACKE	14	4	1			
	19 STAHLROEHREN	30	15	3			
	27 STANGEN BLECHE USW AND UNEDL M		1				
	31 SONSTIGE VORERZEUGNISSE	31	3	1			
	ZUSAMMEN	292	145	37*			
11CB	09 ENDERZEUGNISSE SONSTIGE SPINNSTOFFWAREN	5	7	2			
	13 PAPIERWAREN	48	6	1			
	16 KAUTSCHUKWAREN	20	12	3			
	18 STEINZEUG PORZELLAN U AE WAREN	6	2	1			
	19 GLASWAREN	52	7	1			
	20 MESSERSCHMIEDEWAREN	43	34	9			
	21 WERKZEUGE LANDWIRTSCH GERAETE	175	47	12			
	22 SONSTIGE EISENWAREN	1138	305	78			
	23 WAREN A KUPFER U KUPFERLEGIER	22	37	9			
	24 EDELMETALLW VERGOLD VERSILB W		1				
	25 SONST WAREN A UNEDLEN METALLEN	89	36	10			
	27 TEXTIL LEDERINDUSTRIEMASCHINEN	37	42	10			
	28 LANDMASCHINEN U ACKERSCHLEPPER	312	175	42			
	30 KRAFTMASCHINEN	120	93	23			
	31 PUMPEN DRUCKLUFTMASCHINEN	18	23	6			
	32 FOERDERMITTEL	4	2	1			
	33 PAPIER UND DRUCKMASCHINEN	90	54	13			
	34 BUEROMASCHINEN	16	37	10			
	35 NÄHRUNGSMITTELINDUSTRIEMASCHIN	47	26	6			
	36 SONSTIGE MASCHINEN	209	134	31			
	38 KRAFTFAHRZEUGE LUFTFAHRZEUGE	934	512	123			
	39 FAHRRADER	23	7	1			
	40 SONSTIGE FAHRZEUGE	2	2	1			
	41 ELEKTROTÉCHNISCHE ERZEUGNISSE	146	168	37			
	42 UHREN	3	5	1			
	43 FEINMECHAN U OPTISCHE ERZEUGN	5	38	10			
	45 WAREN AUS KUNSTSTOFFEN	2	6	2			

noch: Ein- und Ausfuhr (Spezialhandel) nach Herstellungs- und Verbrauchsländern

Nr. der Warengruppe bzw. -untergruppe	Warenbenennung	Januar/März 1959			dz - 100 kg	1000 DM	1000 #	
		dz - 100 kg	1000 DM	1000 #				
IICB	47 PHOTOCHEMISCHE ERZEUGNISSE	2	2	1				
	48 BLEISTIFTE U CHEM BUEROBEDARF	34	30	7				
	51 SONSTIGE CHEMISCHE ERZEUGNISSE	169	22	5				
	52 MUSIKINSTRUMENTE	7	12	3				
	53 KINDERSPIELZEUG CHRISTBAUMSCHM	1	2					
	54 SONSTIGE ENDERZEUGNISSE		1					
		ZUSAMMEN	3779	1887	459*			
		INSGESAMT	9534	2126	519			
		DARUNTER						
		EIGENVEREDELUNG	662	157	38			
	LOHNVEREDELUNG	80	63	15				
	<u>MAROKKO</u>							
	E I N F U H R							
IB	N A H R U N G S M I T T E L T I E R U R S P R			*				
	05 DAERME	38	15	5				
	06 FISCHE UND FISCHZUBEREITUNGEN	7657	1499	358				
	08 SCHMALZ TALG TIER OELE FETTE	499	37	9				
	11 FISCHMEHL UND DGL	10339	690	165				
	ZUSAMMEN	18533	2241	537*				
IC	N A H R U N G S M I T T E L P F L U R S P R							
	03 GERSTE	37	1					
	06 HIRSE UND SONSTIGES GETREIDE	14218	536	126				
	07 REIS	4797	200	48				
	10 NICHTOELHALTIGE SAEMEREIEN	995	56	13				
	11 HUELSENFRUECHTE ZUR ERNAEHRUNG	468	26	6				
	12 HUELSENFR ZUR VIEHFUETTERUNG	715	32	8				
	14 KARTOFFELN	871	56	14				
	16 GEMUESE SONST KUECHENGEMAECHSE	3632	415	97				
	17 OBST AUSSER SUEDFRUECHTEN	222	18	5				
	18 SUEDFRUECHTE	308184	22420	5336				
	19 GEMUESE OBSTKONSERV FRUCHTSAFT	774	72	18				
	22 GEWUERZE	609	29	7				
	24 OELFRUECHTE ZUR ERNAEHRUNG	334	27	6				
27 OELKUCHEN	18171	687	163					
31 SONST PFLANZL NAHRUNGSMITTEL	2508	57	13					
	ZUSAMMEN	356535	24632	5860*				
ID	GENUSSMITTEL							
	08 WEIN	19203	818	197				
	ZUSAMMEN	19203	818	197*				
IIA	ROHSTOFFE							
	03 WOLLE AND TIERHAARE REISSWOLLE	45	21	5				
	09 BETTFEDERN	13	11	3				
	14 ROHGUMMEN SCHELLACK BALSAME	14	39	10				
	15 OELFRUECHTE FUER TECHN OELE	3084	245	59				
	19 EISENERZE	696514	5725	1363				
	20 ABBRAENDE SCHLACKEN FE MN HALT	9554	43	10				
	21 MANGANERZE	34941	1064	254				
	22 KUPFERERZE UND KIESABBRAENDE	40954	532	126				
	23 BLEIERZE	44951	2410	574				
	33 ROHPHOSPHATE	1583372	11200	2667				
	34 SONST ROHSTOFFE F CHEM ERZEUGN	3358	293	68				
	36 PFLANZL FLECHT U POLSTERSTOFFE	96218	2769	659				
	37 EDELST SCHMUCKST PERLEN ROH	7	3	1				
38 SONST ROHSTOFFE AUCH ABFAELLE	44840	1720	409					
	ZUSAMMEN	2557865	26075	6208*				
IIB	HALBWAREN							
	08 HOLZMASSE ZELLSTOFF	326	18	4				
	14 ALTEISEN SCHROTT	1393	25	6				
	17 ALUMINIUM ROH AUCH LEGIERUNGEN	1381	192	46				
	18 KUPFER ROH AUCH LEGIERUNGEN	793	181	43				
	22 ZINK ROH AUCH LEGIERUNGEN	71	4	1				
	23 SONST UNEDLE METALLE ROH	136	25	6				
	24 FETTSAEUKEN PARAFFIN VASELIN	19	8	3				
	25 SONST TECHNISCHE FETTE U OELE	1499	172	41				
	ZUSAMMEN	5618	625	150*				
IICA	VORERZEUGNISSE							
	03 GEWEBE A WOLLE U AND TIERHAAR	8	17	3				
	06 LEDER	1	1					
	08 PAPIER UND PAPPE	2091	165	40				
	09 FURNIERE SPERRHOLZ FASSHOLZ	30	31	7				
	12 KUNSTSTOFFE	4	4	1				
	14 SONST FARBSTOFFE FARBEN LACKE	2	18	4				
17 SONST CHEMISCHE VORERZEUGNISSE	4	4	1					
	ZUSAMMEN	2136	240	56*				
IICB	ENDERZEUGNISSE							
	05 SONST KLEIDUNG WOLLE AND TIERH		1					
	06 SONST KLEIDUNG AUS BAUMWOLLE		1					
	07 SONST KLEIDUNG FLACHS HANF USW	1	1					
	11 SCHUHE AUS LEDER	1	7	1				
	12 ANDERE LEDERWAREN	241	547	130				
	14 BUECHER KARTEN NOTEN BILDER	1	1					
	15 HOLZWAREN	539	75	17				
	31 PUMPEN DRUCKLUFTMASCHINEN	8	2	1				
	43 FEINMECHAN U OPTISCHE ERZEUGN		5	1				
54 SONSTIGE ENDERZEUGNISSE	66	16	4					
	ZUSAMMEN	856	656	154*				
IIIC	01 RUECKWAREN	241	155	37				
		INSGESAMT	2960987	55442	13199			
	DARUNTER							
	EIGENVEREDELUNG	586	37	10				
	LOHNVEREDELUNG	18	11	3				

noch: Ein- und Ausfuhr (Spezialhandel) nach Herstellungs- und Verbrauchsländern

Nr. der Warengruppe bzw. -untergruppe	Warenbenennung	Januar/März 1959			dz - 100 kg	1000 DM	1000 s
		dz - 100 kg	1000 DM	1000 s			
	A U S F U H R					*	
1A	LEBENDE TIERE						
04	SONSTIGE LEBENDL TIERE		1			*	
	ZUSAMMEN		1				
1B	NÄHRUNGSMITTEL TIER URSPR						
03	KAESE	43	20	4			
04	FLEISCH UND FLEISCHWAREN	10	6	1			
06	FISCHE UND FISCHZUBEREITUNGEN	42	27	7			
	ZUSAMMEN	95	53	12*			
1C	NÄHRUNGSMITTEL PFL URSPR						
08	MUELLEREIERZEUGNISSE	43421	904	213			
14	KARTOFFELN	415	15	3			
21	KAKAOERZEUGNISSE	4	4	1			
25	PFLANZL OELE U FETTE Z ERNAEHR	8760	937	223			
31	SONST PFLANZL NÄHRUNGSMITTEL	12	7	1			
	ZUSAMMEN	52612	1867	441*			
1D	GENUSSMITTEL						
01	HOPFEN	306	438	104			
06	BIER	312	24	6			
07	BRANNTWEIN	3	1				
08	WEIN	38	6	1			
	ZUSAMMEN	659	469	111*			
11A	ROHSTOFFE						
11	BAU UND NUTZ HOLZ RUNDHOLZ	100	4	1			
34	SONST ROHSTOFFE F CHEM ERZEUGN	396	9	2			
	ZUSAMMEN	496	13	3*			
11B	HALBWAREN						
02	REYON SYNTHET FAEDEN AUCH GEZW	1	4	1			
03	GESPINSTE A ZELLW SYNTH FASER	1	4	1			
04	GESPINSTE WOLLE U AND TIERHAAR	1	2	1			
09	KAUTSCHUK BEARBEITET	117	29	7			
10	GLASMASSE ROHGLAS	200	3	1			
18	KUPFER ROH AUCH LEGIERUNGEN	4	3	1			
24	FETTSAEUREN PARAFFIN VASELIN	4440	345	81			
28	KRAFTSTOFFE UND SCHMIEROELE	203	7	1			
30	AUFBEREITETE KALIDUENGEMITTEL	14000	254	60			
33	STICKSTOFF A N G DUENGEMITTEL	10086	302	71			
35	SONSTIGE CHEMISCHE HALBWAREN	1397	54	13			
38	SONSTIGE HALBWAREN	10	1				
	ZUSAMMEN	30460	1008	238*			
11CA	VORERZEUGNISSE						
01	GEWEBE A SEIDE REYON SYNTH FAD	3	12	2			
02	GEWEBE A ZELLWOLLE SYNTH FASER	2002	1293	308			
03	GEWEBE A WOLLE U AND TIERHAAR	3	7	1			
04	GEWEBE AUS BAUMWOLLE	367	419	98			
05	GEWEBE AUS FLACHS HANF JUTE	54	21	4			
06	LEDER	12	7	2			
08	PAPIER UND PAPPE	534	58	14			
09	FURNIERE SPERRHOLZ FASSHOLZ	3	1				
10	STEINZEUG TON PORZELLANERZEUGN	148	11	2			
11	GLAS	2	3	1			
12	KUNSTSTOFFE	1385	297	70			
13	TEERFARBSTOFFE	98	99	23			
14	SONST FARBSTOFFE FARBEN LACKE	1498	149	37			
15	DEXTRINE GELATINE UND LEIME	377	49	11			
16	SPRENGSTOFFE SCHIESSBED ZUENDW	143	78	19			
17	SONST CHEMISCHE VORERZEUGNISSE	6210	567	129			
19	STAHLROEHREN	331	90	21			
20	STAB UND FORMEISEN	18	1				
25	STANGEN BLECHE USW KUPFER	5	3				
27	STANGEN BLECHE USW AND UNEDL M	48	34	8			
30	EDELST SCHMUCKST PERLEN BEARB		4	1			
31	SONSTIGE VORERZEUGNISSE	22	12	2			
	ZUSAMMEN	13263	3215	753*			
11CB	ENDERZEUGNISSE						
01	STRICKWAREN SEIDE CHEMIEFASERN	29	188	45			
02	STRICKWAREN WOLLE U AND TIERH		4				
03	STRICKWAREN AUS BAUMWOLLE	35	46	11			
04	SONST KLEIDUNG SEIDE CHEMIEFAS	13	100	24			
06	SONST KLEIDUNG AUS BAUMWOLLE	21	40	9			
07	SONST KLEIDUNG FLACHS HANF USW		5	2			
08	HUETE		2				
09	SONSTIGE SPINNSTOFFWAREN	8	8	1			
12	ANDERE LEDERWAREN	9	39	10			
13	PAPIERWAREN	83	44	7			
14	BUECHER KARTEN NOTEN BILDER	96	24	4			
15	HOLZWAREN	518	225	54			
16	KAUTSCHUKWAREN	1600	661	156			
17	STEINWAREN	8	2	1			
18	STEINZEUG PORZELLAN U AE WAREN	153	119	26			
19	GLASWAREN	409	96	25			
20	MESSERSCHMIEDEWAREN	85	85	18			
21	WERKZEUGE LANDWIRTSCH GERAETE	105	75	16			
22	SONSTIGE EISENWAREN	1663	532	127			
23	WAREN A KUPFER U KUPFERLEGIER	12	15	5			
24	EDELMETALLW VERGOLD VERSILB W	3	69	15			
25	SONST WAREN A UNEDLEN METALLEN	348	223	55			
26	WERKZEUGMASCHINEN WALZWERKSANL	88	89	20			
27	TEXTIL LEDERINDUSTRIEMASCHINEN	212	255	60			
28	LANDMASCHINEN U A'CKERSCHLEPPER	1018	366	87			
30	KRAFTMASCHINEN	374	404	95			
31	PUMPEN DRUCKLUFTMASCHINEN	86	105	23			
32	FOERDERMITTEL	77	57	13			
33	PAPIER UND DRUCKMASCHINEN	29	27	6			
34	BUEROMASCHINEN	50	151	37			
35	NÄHRUNGSMITTELINDUSTRIEMASCHIN	180	187	44			
36	SONSTIGE MASCHINEN	614	419	99			
37	WASSERFAHRZEUGE		1				
38	KRAFTFAHRZEUGE LUFTFAHRZEUGE	ST	8192	4999	1187		
39	FAHRRADER		103	58	12		
40	SONSTIGE FAHRZEUGE		4	2			

noch: Ein- und Ausfuhr (Spezialhandel) nach Herstellungs- und Verbrauchsländern

Nr. der Warengruppe bzw. -untergruppe	Warenbenennung	Januar/März 1959			dz - 100 kg	1000 DM	1000 *
		dz - 100 kg	1000 DM	1000 *			
I I C B	41 ELEKTROTECHNISCHE ERZEUGNISSE	2600	2502	589			
	42 UHREN	129	273	66			
	43 FEINMECHAN U OPTISCHE ERZEUGN	81	643	153			
	44 WACHSWAREN UND SEIFEN	3	2	1			
	45 WAREN AUS KUNSTSTOFFEN	121	79	19			
	47 PHOTOCHEMISCHE ERZEUGNISSE	39	54	10			
	48 BLEISTIFTE U CHEM BUEROBEDARF	20	20	4			
	49 PHARMAZEUTISCHE ERZEUGNISSE	111	220	50			
	50 KOSMETISCHE ERZEUGNISSE	8	6				
	51 SONSTIGE CHEMISCHE ERZEUGNISSE	3754	620	147			
	52 MUSIKINSTRUMENTE	5	14	3			
	53 KINDERSPIELZEUG CHRISTBAUMSCHM	17	32	7			
	54 SONSTIGE ENDERZEUGNISSE	81	53	13			
	ZUSAMMEN	23194	14240	3356 *			
I I I	01 RUECKWAREN		1				
	02 ERSATZLIEFERUNGEN	16	9	2			
	<u>INSGESAMT</u>	120795	20876	4916			
	DARUNTER						
	EIGENVEREDELUNG	16722	3616	854			
	LOHNVEREDELUNG	102	50	13			
	<u>NIGERIEN</u>						
	<u>E I N F U H R</u>						*
I A	04 LEBENDE TIERE						
	SONSTIGE LEBENDE TIERE	1	2	1			
	ZUSAMMEN	1	2	1 *			
I C	N A H R U N G S M I T T E L P F L U R S P R						
	20 KAKAO ROH	23212	8184	1947			
	22 GEWUERZE	691	98	26			
	24 OELFRUECHTE ZUR ERNAEHRUNG	411987	27215	6481			
	25 PFLANZL OELE U FETTE Z ERNAEHR	14259	1462	348			
	ZUSAMMEN	450149	36959	8802 *			
I D	G E N U S S M I T T E L						
	02 KAFFEE	38	20	5			
	ZUSAMMEN	38	20	5 *			
I I A	R O H S T O F F E						
	03 WOLLE AND TIERHAARE REISSWOLLE	17	6	2			
	04 BAUMWOLLE REISSBAUMWOLLE ABF	1513	423	100			
	08 ANDERE FELLE UND HAEUTE	310	225	54			
	11 BAU UND NUTZ HOLZ RUNDHOLZ	310252	6848	1630			
	13 KAUTSCHUK GUTTAPERCHA BALATA	26564	5700	1360			
	14 ROHGUMMEN SUTHELLACK BALSAME	158	20	5			
	23 BLEIERZE	95	7	2			
	28 SONSTIGE ERZE UND METALLASCHEN	1222	775	184			
	34 SONST ROHSTOFFE F CHEM ERZEUGN	2438	68	17			
	36 PFLANZL FLECHT U POLSTERSTOFFE	212	17	4			
	38 SONST ROHSTOFFE AUCH ABFAELLE	324	20	4			
	ZUSAMMEN	343105	14109	3362 *			
I I B	H A L B W A R E N						
	07 BAU UND NUTZ HOLZ SCHNITTHOLZ	3005	123	29			
	18 KUPFER ROH AUCH LEGIERUNGEN	264	58	14			
	ZUSAMMEN	3269	181	43 *			
I I C A	V O R E R Z E U G N I S S E						
	06 LEDER	7	10	3			
	ZUSAMMEN	7	10	3 *			
I I C B	E N D E R Z E U G N I S S E						
	30 KRAFTMASCHINEN		1				
	36 SONSTIGE MASCHINEN	1	1				
	43 FEINMECHAN U OPTISCHE ERZEUGN		15	4			
	ZUSAMMEN	1	17	4 *			
I I I	01 RUECKWAREN	82	114	27			
	<u>INSGESAMT</u>	796652	51412	12247			
	DARUNTER						
	EIGENVEREDELUNG	1589	324	76			
	LOHNVEREDELUNG	1	17	4			
	<u>A U S F U H R</u>						*
I B	N A H R U N G S M I T T E L T I E R U R S P R						
	04 FLEISCH UND FLEISCHWAREN	5	3				
	06 FISCH UND FISCHZUBEREITUNGEN	70	22	5			
	ZUSAMMEN	75	25	5 *			
I C	N A H R U N G S M I T T E L P F L U R S P R						
	31 SONST PFLANZL NAHRUNGSMITTEL	19	7	1			
	ZUSAMMEN	19	7	1 *			
I D	G E N U S S M I T T E L						
	01 HOPFEN	75	75	18			
	06 BIER	38980	1996	476			
	08 WEIN	124	26	5			
	ZUSAMMEN	39179	2097	499 *			
I I A	R O H S T O F F E						
	30 SPEISE UND INDUSTRIESALZ	46727	973	138			
	32 SONSTIGE STEINE UND ERDEN	700	5	1			
	34 SONST ROHSTOFFE F CHEM ERZEUGN	37732	380	90			
	ZUSAMMEN	85159	958	229 *			
I I B	H A L B W A R E N						
	01 ROHSEIDE UND SEIDENGESPINSTE	1	1				
	05 GESPINSTE AUS BAUMWOLLE	11	22	6			
	06 GESPINSTE A FLACHS HANF JUTE	3	3				
	09 KAUTSCHUK BEARBEITET	1327	439	104			
	11 ZEMENT	65811	414	98			
	12 SONST MINERALISCHE BAUSTOFFE	2	1				
	24 FETTSAEUREN PARAFFIN VASELIN	623	48	12			
	28 KRAFTSTOFFE UND SCHMIEROELE	1437	123	29			

noch: Ein- und Ausfuhr (Spezialhandel) nach Herstellungs- und Verbrauchsländern

Nr. der Warengruppe bzw. -untergruppe	Warenbenennung	Januar/März 1959			dz - 100 kg	1000 DM	1000 #
		dz - 100 kg	1000 DM	1000 #			
11 B	33 STICKSTOFF A N G DUENGENMITTEL		142	3			
	35 SONSTIGE CHEMISCHE HALBWAREN	4564	138	32			
	38 SONSTIGE HALBWAREN	71	6	2			
	ZUSAMMEN	73992	1198	283 *			
11 CA	VORERZEUGNISSE						
	01 GEWEBE A SEIDE REYON SYNTH FAD	575	1637	390			
	02 GEWEBE A ZELLWOLLE SYNTH FASER	13	15	2			
	03 GEWEBE A WOLLE U AND TIERHAAR	2	3	1			
	04 GEWEBE AUS BAUMWOLLE	232	351	82			
	05 GEWEBE AUS FLACHS HANF JUTE	8	7	2			
	06 LEDER	3	5	1			
	08 PAPIER UND PAPPE	1019	115	26			
	09 FURNIERE SPERRHOLZ FASSHOLZ	35	5	2			
	10 STEINZEUG TON PORZELLANERZEUGN	218	24	6			
	11 GLAS	75	9	3			
	12 KUNSTSTOFFE	600	296	71			
	13 TEERFARBSTOFFE	774	581	139			
	14 SONST FARBSTOFFE FARBEN LACKE	100	31	7			
	15 DEXTRINE GELATINE UND LEIME	45	14	4			
	16 SPRENGSTOFFE SCHIESSBED ZUENDW	27	33	8			
	17 SONST CHEMISCHE VORERZEUGNISSE	1366	133	33			
	19 STAHLROEHREN	1489	127	31			
	20 STAB UND FORMEISEN	2640	92	22			
	21 BLECH AUS EISEN	10	1				
	22 DRAHT AUS EISEN	76	11	2			
	25 STANGEN BLECHE USW KUPFER	56	17	5			
	27 STANGEN BLECHE USW AND UNEDL M	10	4	1			
	28 STANGEN BLECHE USW EDELMETALLE						
	30 EDELST SCHMUCKST PERLEN BEARB						
	31 SONSTIGE VORERZEUGNISSE	63	29	7			
	ZUSAMMEN	9436	3542	845 *			
11 CB	ENDERZEUGNISSE						
	01 STRICKWAREN SEIDE CHEMIEFASERN	16	45	10			
	02 STRICKWAREN WOLLE U AND TIERH		5	2			
	03 STRICKWAREN AUS BAUMWOLLE	28	48	10			
	04 SONST KLEIDUNG SEIDE CHEMIEFAS	3	21	4			
	05 SONST KLEIDUNG WOLLE AND TIERH		3	1			
	06 SONST KLEIDUNG AUS BAUMWOLLE	50	113	26			
	07 SONST KLEIDUNG FLACHS HANF USW	11	25	6			
	08 HUETE		1				
	09 SONSTIGE SPINNSTOFFWAREN	11	27	4			
	11 SCHUHE AUS LEDER	594	713	171			
	12 ANDERE LEDERWAREN	65	86	18			
	13 PAPIERWAREN	1208	260	63			
	14 BUECHER KARTEN NOTEN BILDER	5	6	1			
	15 HOLZWAREN	337	166	38			
	16 KAUSCHUKWAREN	1132	563	138			
	17 STEINWAREN	3	1				
	18 STEINZEUG PORZELLAN U AE WAREN	216	69	17			
	19 GLASWAREN	3126	259	62			
	20 MESSERSCHMIEDEWAREN	529	371	89			
	21 WERKZEUGE LANDWIRTSCH GERAETE	1694	560	131			
	22 SONSTIGE EISENWAREN	9958	1969	469			
	23 WAREN A KUPFER U KUPFERLEGIER	1039	502	122			
	24 EDELMETALLV VERGOLD VERSILB W	12	73	17			
	25 SONST WAREN A UNEDLEN METALLEN	917	1386	330			
	26 WERKZEUGMASCHINEN WALZWERKSANL	402	278	65			
	27 TEXTIL LEDERINDUSTRIEMASCHINEN	33	44	10			
	28 LANDMASCHINEN U ACKERSCHLEPPER	32	78	19			
	30 KRAFTMASCHINEN	74	60	14			
	31 PUMPEN DRUCKLUFTMASCHINEN	56	73	18			
	32 FOERDERMITTEL	200	87	21			
	33 PAPIER UND DRUCKMASCHINEN	116	74	16			
	34 BUEROMASCHINEN	9	49	13			
	35 NAHRUNGSMITTELINDUSTRIEMASCHIN	45	56	14			
	36 SONSTIGE MASCHINEN	767	721	170			
	37 WASSERFAHRZEUGE	3	203	48			
	38 KRAFTFAHRZEUGE LUFTFAHRZEUGE	14047	7902	1882			
	39 FAHRRADER	1016	334	79			
	40 SONSTIGE FAHRZEUGE	175	103	26			
	41 ELEKTROTECHNISCHE ERZEUGNISSE	979	851	200			
	42 UHREN	178	262	63			
	43 FEINMECHAN U OPTISCHE ERZEUGN	66	258	56			
	45 WAREN AUS KUNSTSTOFFEN	1503	1264	298			
	47 PHOTOCHEMISCHE ERZEUGNISSE	155	142	31			
	48 BLEISTIFTE U CHEM BUEROBEDARF	18	12	2			
	49 PHARMAZEUTISCHE ERZEUGNISSE	313	529	124			
	50 KOSMETISCHE ERZEUGNISSE	58	102	25			
	51 SONSTIGE CHEMISCHE ERZEUGNISSE	94	34	7			
	52 MUSIKINSTRUMENTE	6	17	3			
	53 KINDERSPIELZEUG CHRISTBAUMSCHM	255	118	27			
	54 SONSTIGE ENDERZEUGNISSE	1408	507	123			
	ZUSAMMEN	42956	21430	5083 *			
11 I	02 ERSATZLIEFERUNGEN	3609	90	22			
	DARUNTER						
	EIGENVEREDELUNG	44611	4400	1047			
	LOHNVEREDELUNG	1	15	4			
	<u>NORDAFRIKA SPAN</u>						
	<u>E I N F U H R</u>						
11 A	08 ROHSTOFFE	6	9	2			
	36 ANDERE FELLE UND HAEUTE						
	PFLANZL FLECHT U POLSTERSTOFFE	3102	88	21			
	ZUSAMMEN	3108	97	23 *			
	INSGESAMT	3108	97	23			

noch: Ein- und Ausfuhr (Spezialhandel) nach Herstellungs- und Verbrauchsländern

Nr. der Warengruppe bzw. -untergruppe	Warenbenennung	Januar/März 1959			dz - 100 kg	1000 DM	1000 *
		dz - 100 kg	1000 DM	1000 *			
	A U S F U H R						*
ID	GENUSSMITTEL						
06	BIER	22	1				
	ZUSAMMEN	22	1				*
IIB	HALBWAREN						
24	FETTSÄEUREN PARAFFIN VASELIN	150	13	3			
	ZUSAMMEN	150	13	3*			
IICA	VORERZEUGNISSE						
12	KUNSTSTOFFE		1				
14	SONST FAHBSTOFFE FARBEN LÄCKE	51	4	1			
15	DEXTRINE GELATINE UND LEIME		1				
20	STAB UND FORMEISEN	632	24	5			
27	STANGEN BLEICHE USW AND UNEDL M	29	4	1			
	ZUSAMMEN	712	34	7*			
IICB	ENDERZEUGNISSE						
01	STRICKWAREN SEIDE CHEMIEFASERN		3	1			
02	STRICKWAREN WOLLE U AND TIERH		1				
04	SONST KLEIDUNG SEIDE CHEMIEFAS		7	2			
16	KAUTSCHUKWAREN	37	16	4			
18	STEINZEUG PORZELLAN U AE WAREN	9	4	1			
19	GLASWAREN	357	32	7			
21	WERKZEUGE LANDWIRTSCH GERAETE	8	7	2			
22	SONSTIGE EISENWAREN	84	24	5			
24	EDELMETALLV VERGOLD VERSILB W		27	7			
25	SONST WAREN A UNEDLEN METALLEN	36	33	7			
27	TEXTIL LEDERINDUSTRIEMASCHINEN		1				
30	KRAFTMASCHINEN	18	26	6			
31	PUMPEN DRUCKLUFTMASCHINEN		2				
33	PAPIER UND DRUCKMASCHINEN	16	11	3			
34	BUEROMASCHINEN	28	92	22			
36	SONSTIGE MASCHINEN	8	5	1			
38	KRAFTFAHRZEUGE LUFTFAHRZEUGE	1846	1129	269			
40	SONSTIGE FAHRZEUGE	28	8	2			
41	ELEKTROTECHNISCHE ERZEUGNISSE	228	210	52			
42	UHREN	35	55	15			
43	FEINMECHAN U OPTISCHE ERZEUGN	4	30	6			
45	WAREN AUS KUNSTSTOFFEN	2	5				
47	PHOTOCHEMISCHE ERZEUGNISSE	1	2				
49	PHARMAZEUTISCHE ERZEUGNISSE	4	11	2			
51	SONSTIGE CHEMISCHE ERZEUGNISSE	12	2	1			
52	MUSIKINSTRUMENTE		1				
	ZUSAMMEN	2761	1744	416*			
III	ERSATZLIEFERUNGEN						
02			1				
	<u>INSGESAMT</u>	3645	1793	426			
	DARUNTER						
	EIGENVEREDELUNG	28	15	3			
	LOHNVEREDELUNG	1	2				
	<u>OSTAFRIKA PORT</u>						
	E I N F U H R						*
IC	NAHRUNGSMITTEL PFL URSPR						
24	OELFRUECHTE ZUR ERNAEHRUNG	26813	1431	341			
25	PFLANZL OELE U FETTE Z ERNAEHR	9473	1274	303			
27	OELKUCHEN	9653	328	79			
31	SONST PFLANZL NAHRUNGSMITTEL	1008	28	7			
	ZUSAMMEN	46947	3061	730*			
ID	GENUSSMITTEL						
03	TEE	103	44	11			
04	ROHTABAK	22	3				
	ZUSAMMEN	125	47	11*			
IIA	ROHSTOFFE						
05	FLACHS HANF JUTE UND DGL	5150	368	87			
11	BAU UND NUTZHOLZ RUNDHOLZ	897	49	11			
12	PFLANZL STOFFE Z FAERB OD GERB	2500	62	14			
34	SONST ROHSTOFFE F CHEM ERZEUGN	5243	97	23			
36	PFLANZL FLECHT U POLSTERSTOFFE	1170	197	47			
37	EDELST SCHMUCKST PERLEN ROH		287	69			
	ZUSAMMEN	14960	1060	251*			
IIB	HALBWAREN						
18	KUPFER ROH AUCH LEGIERUNGEN	368	78	18			
24	FETTSÄEUREN PARAFFIN VASELIN	39	20	5			
34	GERBSTOFFAUSZUEGE	263	18	4			
35	SONSTIGE CHEMISCHE HALBWAREN	200	36	8			
	ZUSAMMEN	870	152	35*			
IICB	ENDERZEUGNISSE						
36	SONSTIGE MASCHINEN	2	4	1			
43	FEINMECHAN U OPTISCHE ERZEUGN		1				
48	BLEISTIFTE U CHEM BUEROBEDARF		3	1			
	ZUSAMMEN	2	8	2*			
III	RUECKWAREN						
01		8	8	1			
	<u>INSGESAMT</u>	62912	4336	1030			
	DARUNTER						
	EIGENVEREDELUNG	40	18	4			
	LOHNVEREDELUNG	2	8	2			
	A U S F U H R						*
IB	NAHRUNGSMITTEL TIER URSPR						
06	FISCHE UND FISCHZUBEREITUNGEN	6	3				
	ZUSAMMEN	6	3	*			
IC	NAHRUNGSMITTEL PFL URSPR						
08	MUELLEREIERZEUGNISSE	250	7	2			
31	SONST PFLANZL NAHRUNGSMITTEL		1				
	ZUSAMMEN	250	8	2*			

noch: Ein- und Ausfuhr (Spezialhandel) nach Herstellungs- und Verbrauchsländern

Nr. der Warengruppe bzw. -untergruppe	Warenbenennung	Januar/März 1959			dz - 100 kg	1000 DM	1000 #
		dz - 100 kg	1000 DM	1000 #			
ID	GENUSSMITTEL						
01	HOPFEN	3	2	1			
06	BIER	140	11	3			
	ZUSAMMEN	143	13	4 *			
I IA	ROHSTOFFE						
32	SONSTIGE STEINE UND ERDEN	204	2				
34	SONST ROHSTOFFE F CHEM ERZEUGN		1				
38	SONST ROHSTOFFE AUCH ABFAELLE	50	2	1			
	ZUSAMMEN	254	5	1 *			
I IB	HALBWAREN						
02	REYON SYNTHET FAEDEN AUCH GEZW	2	6	1			
05	GESPINSTE AUS BAUMWOLLE	1	1				
06	GESPINSTE A FLACHS HANF JUTE	4	3	1			
09	KAUTSCHUK BEARBEITET	15	7	2			
12	SONST MINERALISCHE BAUSTOFFE	23	5	1			
15	FERROLEGIERUNGEN	20	2	1			
20	BLEI ROH AUCH LEGIERUNGEN	2	1				
21	ZINN ROH AUCH LEGIERUNGEN	1	1				
22	ZINK ROH AUCH LEGIERUNGEN	20	2	1			
24	FETTSAEUREN PARAFFIN VASELIN	68	4	2			
28	KRAFTSTOFFE UND SCHMIEROLEE	307	28	7			
33	STICKSTOFF A N G DUENGMITTEL	1414	46	11			
38	SONSTIGE CHEMISCHE HALBWAREN	944	25	6			
	ZUSAMMEN	2821	131	33 *			
I ICA	VORERZEUGNISSE						
01	GEWEBE A SEIDE REYON SYNTH FAD	49	153	40			
02	GEWEBE A ZELLWOLLE SYNTH FASER	56	62	16			
03	GEWEBE A WOLLE U AND TIERHAAR	6	19	5			
04	GEWEBE AUS BAUMWOLLE	19	45	11			
05	GEWEBE AUS FLACHS HANF JUTE	93	32	8			
06	LEDER	13	26	6			
08	PAPIER UND PAPPE	146	29	6			
09	FURNIERE SPERRHOLZ FASSHOLZ	202	16	9			
10	STEINZEUG TON PORZELLANERZEUGN	5	4	1			
11	GLAS	87	12	4			
12	KUNSTSTOFFE	122	61	14			
13	TEERFARBSTOFFE	4	3	1			
14	SONST FARBSTOFFE FARBEN LACKE	80	13	4			
15	DEXTRINE GELATINE UND LEIME	32	9	3			
16	SPRENGSTOFFE SCHIESSBED ZUENOW	1	4	1			
17	SONST CHEMISCHE VORERZEUGNISSE	443	126	29			
19	STAHLROEHRN	7322	583	139			
20	STAB UND FORMEISEN	3661	148	36			
21	BLECH AUS EISEN	6024	233	56			
22	DRAHT AUS EISEN	278	17	4			
23	EISENBAHNOBERBAUMATERIAL	1974	79	19			
25	STANGEN BLECHE USW KUPFER	154	57	15			
26	STANGEN BLECHE USW ALUMINIUM	5	5	1			
27	STANGEN BLECHE USW AND UNEDL M	5	4				
28	STANGEN BLECHE USW EDELMETALLE		1				
31	SONSTIGE VORERZEUGNISSE	20	5	1			
	ZUSAMMEN	20801	1742	425 *			
I ICB	ENDERZEUGNISSE						
01	STRICKWAREN SEIDE CHEMIEFASERN		15	3			
02	STRICKWAREN WOLLE U AND TIERH		2				
03	STRICKWAREN AUS BAUMWOLLE	1	4	1			
04	SONST KLEIDUNG SEIDE CHEMIEFAS	2	17	5			
06	SONST KLEIDUNG AUS BAUMWOLLE	2	8	2			
07	SONST KLEIDUNG FLACHS HANF USW		6	2			
09	SONSTIGE SPINNSTOFFWAREN	42	24	5			
12	ANDERE LEDERWAREN	16	22	4			
13	PAPIERWAREN	103	30	6			
14	BUECHER KARTEN NOTEN BILDER	3	4	1			
15	HOLZWAREN	35	14	2			
16	KAUTSCHUKWAREN	183	111	27			
18	STEINZEUG PORZELLAN U AE WAREN	91	27	7			
19	GLASWAREN	309	51	12			
20	MESSERSCHMIEDEWAREN	173	120	29			
21	WERKZEUGE LANDWIRTSCH GERAETE	454	168	40			
22	SONSTIGE EISENWAREN	1516	328	72			
23	WAREN A KUPFER U KUPFERLEGIER	107	36	8			
24	EDELMETALLW VERGOLD VERSILB W		4				
25	SONST WAREN A UNEDLEN METALLEN	89	74	15			
26	WERKZEUGMASCHINEN WALZWERKSANL	81	67	17			
27	TEXTIL LEDERINDUSTRIEMASCHINEN	58	63	16			
28	LANDMASCHINEN U ACKERSCHLEPPER	105	49	12			
29	DAMPFFLOKOMOTIVEN	361	168	40			
30	KRAFTMASCHINEN	786	411	97			
31	PUMPEN DRUCKLUFTMASCHINEN	349	270	65			
32	FOERDERMITTEL	128	48	15			
33	PAPIER UND DRUCKMASCHINEN	20	12	2			
34	BUEROMASCHINEN	22	57	14			
35	NAHRUNGSMITTELINDUSTRIEMASCHIN	11	36	9			
36	SONSTIGE MASCHINEN	476	269	65			
38	KRAFTFAHRZEUGE LUFTFAHRZEUGE	4760	2655	634			
39	FAHRRADER	137	59	13			
40	SONSTIGE FAHRZEUGE	16	11	3			
41	ELEKTROTECHNISCHE ERZEUGNISSE	1393	1007	240			
42	UHREN	13	27	3			
43	FEINMECHAN U OPTISCHE ERZEUGN	45	142	29			
45	WAREN AUS KUNSTSTOFFEN	57	97	23			
47	PHOTOCHEMISCHE ERZEUGNISSE	21	24	6			
48	BLEISTIFTE U CHEM BUEROBEDARF	41	38	10			
49	PHARMAZEUTISCHE ERZEUGNISSE	72	217	55			
50	KOSMETISCHE ERZEUGNISSE	9	6	1			
51	SONSTIGE CHEMISCHE ERZEUGNISSE	473	56	13			
52	MUSIKINSTRUMENTE	28	52	12			
53	KINDERSPIELZEUG CHRISTBAUMSCHM	3	5				
54	SONSTIGE ENDERZEUGNISSE	18	25	6			
	ZUSAMMEN	12606	6936	1641 *			
I III	ERSATZLIEFERUNGEN	13	13	3			
	INSGESAMT	36894	8851	2109			

noch: Ein- und Ausfuhr (Spezialhandel) nach Herstellungs- und Verbrauchsländern

Nr. der Warengruppe bzw. -untergruppe	Warenbenennung	Januar/März 1959					
		dz - 100 kg	1000 DM	1000 *	dz - 100 kg	1000 DM	1000 *
	DARUNTER EIGENVEREDELUNG LOHNVEREDELUNG	1765 98	712 18	171 4			
	<u>RHODES U NJASSALD</u>						
	<u>E I N F U H R</u>						*
1C	NAHRUNGSMITTEL PFL URSPR						
12	HUELSENFR ZUR VIEHFUETTERUNG	1017	23	5			
24	OELFRUECHTE ZUR ERNAEHRUNG	4396	399	94			
31	SONST PFLANZL NAHRUNGSMITTEL	3818	108	26			
	ZUSAMMEN	9231	530	125 *			
1D	GENUSSMITTEL						
03	TEE	2	1				
04	ROHTABAK	9452	4419	1051			
	ZUSAMMEN	9454	4420	1051 *			
1IA	ROHSTOFFE						
08	ANDERE FELLE UND HAEUTE	5397	769	183			
11	BAU UND NUTZHOLZ RUNDHOLZ	366	17	4			
21	MANGANERZE	4940	145	35			
22	KUPFERERZE UND KIESABBRAENDE	16312	1894	451			
32	SONSTIGE STEINE UND ERDEN	6508	642	153			
34	SONST ROHSTOFFE F CHEM ERZEUGN	3193	52	12			
38	SONST ROHSTOFFE AUCH ABFAELLE	55	18	4			
	ZUSAMMEN	36771	3537	842 *			
1IB	HALBWAREN						
18	KUPFER ROH AUCH LEGIERUNGEN	124755	31925	7601			
	ZUSAMMEN	124755	31925	7601 *			
1ICB	ENDERZEUGNISSE						
43	FEINMECHAN U OPTISCHE ERZEUGN			6			2
54	SONSTIGE ENDERZEUGNISSE	2	1				
	ZUSAMMEN	2	7				2 *
1III							
01	RUECKWAREN	3	10	3			
	<u>INSGESAMT</u>	180216	40429	9624			
	DARUNTER EIGENVEREDELUNG LOHNVEREDELUNG	2	1	2			
	<u>A U S F U H R</u>						*
1B	NAHRUNGSMITTEL TIER URSPR						
06	FISCHE UND FISCHZUBEREITUNGEN	13	3	1			
	ZUSAMMEN	13	3	1 *			
1C	NAHRUNGSMITTEL PFL URSPR						
14	KARTOFFELN	14	1				
22	GEWUERZE	1	1				
31	SONST PFLANZL NAHRUNGSMITTEL	4	5				
	ZUSAMMEN	19	7				*
1D	GENUSSMITTEL						
05	TABAKERZEUGNISSE	1	3	1			
06	BIER	277	18	3			
08	WEIN	75	24	6			
	ZUSAMMEN	353	45	10 *			
1IB	HALBWAREN						
02	REYON SYNTHET FAEDEN AUCH GEZW	8	14	6			
09	KAUTSCHUK BEARBEITET	64	32	8			
24	FETTSAEUREN PARAFFIN VASELIN	163	8	2			
28	KRAFTSTOFFE UND SCHMIEROLE	4	1				
30	AUFBEREITETE KALIDUENGEMITTEL	27215	481	114			
33	STICKSTOFF A N G DUENGEMITTEL	23133	390	92			
35	SONSTIGE CHEMISCHE HALBWAREN	447	17	3			
	ZUSAMMEN	51034	943	225 *			
1ICA	VORERZEUGNISSE						
01	GEWEBE A SEIDE REYON SYNTH FAD	38	144	34			
02	GEWEBE A ZELLWOLLE SYNTH FASER	195	184	46			
03	GEWEBE A WOLLE U AND TIERHAAR	1	3	1			
04	GEWEBE AUS BAUMWOLLE	101	152	36			
05	GEWEBE AUS FLACHS HANF JUTE	2	3	1			
08	PAPIER UND PAPPE	142	21	6			
09	FURNIERE SPERRHOLZ FASSHOLZ	59	9	3			
10	STEINZEUG TON PORZELLANERZEUGN	6	2				
11	GLAS	143	19	4			
12	KUNSTSTOFFE	228	86	23			
13	TEERFARBSTOFFE	3	5	2			
14	SONST FARBSTOFFE FARBEN LACKE	5	3				
15	DEXTRINE GELATINE UND LEIME	89	20	5			
16	SPRENGSTOFFE SCHIESSBED ZUENDW	22	14	3			
17	SONST CHEMISCHE VORERZEUGNISSE	4387	564	134			
19	STAHLROEHREN	1865	135	32			
20	STAB UND FORMEISEN	202	17	4			
22	DRAHT AUS EISEN	702	41	9			
23	EISENBAHNOBERBAUMATERIAL	1052	48	12			
24	SCHMIEOB GUSS SCHMIEDESTUECKE	3	1				
31	SONSTIGE VORERZEUGNISSE	51	9	2			
	ZUSAMMEN	9296	1480	357 *			
1ICB	ENDERZEUGNISSE						
01	STRICKWAREN SEIDE CHEMIEFASERN	2	40	11			
02	STRICKWAREN WOLLE U AND TIERH	2	11	3			
03	STRICKWAREN AUS BAUMWOLLE			1			
04	SONST KLEIDUNG SEIDE CHEMIEFAS	13	68	15			
05	SONST KLEIDUNG WOLLE AND TIERH			2			
06	SONST KLEIDUNG AUS BAUMWOLLE			6			1
07	SONST KLEIDUNG FLACHS HANF USW			2			1
08	HUETE	5	20	5			
09	SONSTIGE SPINNSTOFFWAREN	5	13	2			
11	SCHUHE AUS LEDER	3	8	2			
12	ANDERE LEDERWAREN	8	29	5			

noch: Ein- und Ausfuhr (Spezialhandel) nach Herstellungs- und Verbrauchsländern

Nr. der Warengruppe bzw. -untergruppe	Warenbenennung	Januar/März 1959			dz - 100 kg	1000 DM	1000 s
		dz - 100 kg	1000 DM	1000 s			
I I C B	13 PAPIERWAREN	76	35	9			
	15 HOLZWAREN	31	14	4			
	16 KAUTSCHUKWAREN	326	88	20			
	18 STEINZEUG PORZELLAN U AE WAREN	12	9	2			
	19 GLASWAREN	47	33	7			
	20 MESSERSCHMIEDEWAREN	247	193	45			
	21 WERKZEUGE LANDWIRTSCH GERAETE	371	234	55			
	22 SONSTIGE EISENWAREN	1550	352	84			
	23 WAREN A KUPFER U KUPFERLEGIER	29	21	4			
	24 EDELMETALLW VERGOLD VERSILB W	3	57	13			
	25 SONST WAREN A UNEDLEN METALLEN	124	102	21			
	26 WERKZEUGMASCHINEN WALZWERKSANL	668	540	128			
	27 TEXTIL LEDERINDUSTRIEMASCHINEN	131	161	40			
	28 LANDMASCHINEN U ACKERSCHLEPPER	19	16	3			
	30 KRAFTMASCHINEN		6	1			
	31 PUMPEN DRUCKLUFTMASCHINEN	1249	1206	285			
	32 FOERDERMITTEL	167	112	27			
	33 PAPIER UND DRUCKMASCHINEN	294	228	53			
	34 BUEROMASCHINEN	46	105	25			
	35 NAHRUNGSMITTELINDUSTRIEMASCHIN	12	19	4			
	36 SONSTIGE MASCHINEN	435	192	45			
	38 KRAFTFAHRZEUGE LUFTFAHRZEUGE	3552	2079	496			
	39 FAHRRADER	200	66	18			
	40 SONSTIGE FAHRZEUGE	7	2				
	41 ELEKTROTECHNISCHE ERZEUGNISSE	318	455	102			
	42 UHREN	11	56	10			
	43 FEINMECHAN U OPTISCHE ERZEUGN	52	384	85			
	45 WAREN AUS KUNSTSTOFFEN	31	112	25			
	46 SPIELFILME BEL FILME PLATTEN		1				
	47 PHOTOCHEMISCHE ERZEUGNISSE	39	56	14			
	48 BLEISTIFTE U CHEM BUEROBEDARF	13	16	2			
	49 PHARMAZEUTISCHE ERZEUGNISSE	52	96	21			
	50 KOSMETISCHE ERZEUGNISSE	7	6				
	51 SONSTIGE CHEMISCHE ERZEUGNISSE	13	10	3			
	52 MUSIKINSTRUMENTE	13	45	11			
	53 KINDERSPIELZEUG CHRISTBAUMSCHM	13	21	4			
	54 SONSTIGE ENDERZEUGNISSE	17	41	8			
	ZUSAMMEN	10213	7369	1719*			
I I I	02 ERSATZLIEFERUNGEN	23	5	2			
	<u>INSGESAMT</u>	70951	9852	2314			
	DARUNTER						
	EIGENVEREDELUNG	704	394	95			
	LOHNVEREDELUNG	22	38	10			
	<u>RUANDA URUNDI</u>						
	A U S F U H R			*			
I I B	HALBWAREN						
	09 KAUTSCHUK BEARBEITET	4	3	1			
	28 KRAFTSTOFFE UND SCHMIEROLEE	39	4	1			
	ZUSAMMEN	43	7	2*			
I I C A	VORERZEUGNISSE						
	04 GEWEBE AUS BAUMWOLLE		1				
	08 PAPIER UND PAPPE	30	4	1			
	09 FURNIERE SPERRHOLZ FASSHOLZ	21	2	1			
	15 DEXTRINE GELATINE UND LEIME	13	5	1			
	16 SPRENGSTOFFE SCHIESSBED ZUENDW		2				
	22 DRAHT AUS EISEN	4	1				
	ZUSAMMEN	68	15	3*			
I I C B	ENDERZEUGNISSE						
	01 STRICKWAREN SEIDE CHEMIEFASERN	2	10	2			
	03 STRICKWAREN AUS BAUMWOLLE		1				
	07 SONST KLEIDUNG FLACHS HANF USW		1				
	09 SONSTIGE SPINNSTOFFWAREN	1	1				
	12 ANDERE LEDERWAREN		1				
	13 PAPIERWAREN	18	3	1			
	15 HOLZWAREN	3	1				
	16 KAUTSCHUKWAREN	55	26	6			
	18 STEINZEUG PORZELLAN U AE WAREN	2	2				
	19 GLASWAREN	29	2				
	20 MESSERSCHMIEDEWAREN	35	21	8			
	21 WERKZEUGE LANDWIRTSCH GERAETE	98	36	7			
	22 SONSTIGE EISENWAREN	73	23	5			
	24 EDELMETALLW VERGOLD VERSILB W		1				
	25 SONST WAREN A UNEDLEN METALLEN	60	21	4			
	26 WERKZEUGMASCHINEN WALZWERKSANL	5	3	1			
	27 TEXTIL LEDERINDUSTRIEMASCHINEN	1	3	1			
	31 PUMPEN DRUCKLUFTMASCHINEN		4	2			
	32 FOERDERMITTEL	5	2				
	33 PAPIER UND DRUCKMASCHINEN	30	17	4			
	35 NAHRUNGSMITTELINDUSTRIEMASCHIN	120	69	17			
	36 SONSTIGE MASCHINEN	207	99	23			
	38 KRAFTFAHRZEUGE LUFTFAHRZEUGE	1	2	1			
	41 ELEKTROTECHNISCHE ERZEUGNISSE	70	46	11			
	42 UHREN	1	4	1			
	43 FEINMECHAN U OPTISCHE ERZEUGN	2	5				
	45 WAREN AUS KUNSTSTOFFEN	5	8				
	48 BLEISTIFTE U CHEM BUEROBEDARF	5	1				
	51 SONSTIGE CHEMISCHE ERZEUGNISSE		1				
	54 SONSTIGE ENDERZEUGNISSE	1	1				
	ZUSAMMEN	829	415	94*			
	<u>INSGESAMT</u>	940	437	99			

noch: Ein- und Ausfuhr (Spezialhandel) nach Herstellungs- und Verbrauchsländern

Nr. der Warengruppe bzw. -untergruppe	Warenbenennung	Januar/März 1959			dz - 100 kg	1000 DM	1000 €
		dz - 100 kg	1000 DM	1000 €			
	DARUNTER EIGENVEREDELUNG	118	49	12			
	<u>SAHARA SPAN</u>						
	A U S F U H R						
11CB	ENDERZEUGNISSE			*			
12	ANDERE LEDERWAREN		1				
36	SONSTIGE MASCHINEN	1	1				
41	ELEKTROTECHNISCHE ERZEUGNISSE	6	5	1			
43	FEINMECHAN U OPTISCHE ERZEUGN	1	18	6			
47	PHOTOCHEMISCHE ERZEUGNISSE	7	4				
	ZUSAMMEN	15	29	7*			
	<u>INSGESAMT</u>	15	29	7			
	<u>SANSIBAR</u>						
	E I N F U H R						
1B	NÄHRUNGSMITTEL TIER URSPR			*			
04	FLEISCH UND FLEISCHWAREN	4	8	2			
	ZUSAMMEN	4	8	2*			
1C	NÄHRUNGSMITTEL PFL URSPR						
18	SÜEDFRUECHTE	158	8	2			
22	GEWUERZE	236	57	14			
24	OELFRUECHTE ZUR ERNAEHRUNG	2983	321	76			
27	OELKUCHEN	1576	60	15			
	ZUSAMMEN	4953	446	107*			
1D	GENUSSMITTEL						
03	TEE	10	6	1			
	ZUSAMMEN	10	6	1*			
11A	ROHSTOFFE						
05	FLACHS HANF JUTE UND DGL	302	14	3			
38	SONST ROHSTOFFE AUCH ABFAELLE	181	32	8			
	ZUSAMMEN	483	46	11*			
11B	HALBWAREN						
25	SONST TECHNISCHE FETTE U OELE	813	128	30			
	ZUSAMMEN	813	128	30*			
11CB	ENDERZEUGNISSE						
43	FEINMECHAN U OPTISCHE ERZEUGN		1				
	ZUSAMMEN		1	*			
11I	RUECKWAREN		1				
	<u>INSGESAMT</u>	6263	636	151			
	DARUNTER EIGENVEREDELUNG LOHNVEREDELUNG	10	6	1			
	A U S F U H R						
1B	NÄHRUNGSMITTEL TIER URSPR			*			
04	FLEISCH UND FLEISCHWAREN	6	3	1			
06	FISCHE UND FISCHZUBEREITUNGEN	2	1				
	ZUSAMMEN	8	4	1*			
1C	NÄHRUNGSMITTEL PFL URSPR						
08	MUELLEREIERZEUGNISSE	2865	59	14			
	ZUSAMMEN	2865	59	14*			
1D	GENUSSMITTEL						
06	BIER	1115	60	14			
08	WEIN	13	2	1			
	ZUSAMMEN	1128	62	15*			
11A	ROHSTOFFE						
32	SONSTIGE STEINE UND ERDEN	19	2	1			
	ZUSAMMEN	19	2	1*			
11B	HALBWAREN						
02	REYON SYNTHET FAEDEN AUCH GEZW	5	8	2			
06	GESPINSTE A FLACHS HANF JUTE	3	2	1			
09	KAUTSCHUK BEARBEITET	9	3				
11	ZEMENT	250	1				
28	KRAFTSTOFFE UND SCHMIEROELE	33	3	1			
30	AUFBEREITETE KALIDUENGEMITTEL	3711	63	15			
33	STICKSTOFF A N G DUENGEMITTEL	995	47	11			
35	SONSTIGE CHEMISCHE HALBWAREN	3	1				
	ZUSAMMEN	5009	128	30*			
11CA	VORERZEUGNISSE						
01	GEWEBE A SEIDE REYON SYNTH FAD	1	12	1			
02	GEWEBE A ZELLWOLLE SYNTH FASER	3	4	1			
04	GEWEBE AUS BAUMWOLLE	3	12	2			
05	GEWEBE AUS FLACHS HANF JUTE	14	3	1			
06	LEDER	1	4	1			
09	FURNIERE SPERRHOLZ FASSHOLZ	53	5	1			
11	GLAS	123	7	2			
12	KUNSTSTOFFE	76	39	10			
13	TEERFARBSTOFFE	8	8	2			
14	SONST FARBSTOFFE FARBEN LACKE	3	2				
15	DEXTRINE GELATINE UND LEIME	5	1				
16	SPRENGSTOFFE SCHIESSBED ZUENDW	2	1				
17	SONST CHEMISCHE VORERZEUGNISSE	680	146	35			
19	STAHLROEHREN	160	11	2			
20	STAB UND FORMEISEN	865	32	8			
21	BLECH AUS EISEN	178	7	2			
23	EISENBAHNOBERBAUMATERIAL	108	5	2			
25	STANGEN BLECHE USW KUPFER	31	11	2			
27	STANGEN BLECHE USW AND UNEDL M	7	1				
31	SONSTIGE VORERZEUGNISSE	4	2				
	ZUSAMMEN	2325	313	72*			
11CB	ENDERZEUGNISSE						
01	STRICKWAREN SEIDE CHEMIEFASERN		4				
02	STRICKWAREN WOLLE U AND TIERH		2	1			

noch: Ein- und Ausfuhr (Spezialhandel) nach Herstellungs- und Verbrauchsländern

Nr. der Warengruppe bzw. -untergruppe	Warenbenennung	Januar/März 1959					
		dz - 100 kg	1000 DM	1000 s	dz - 100 kg	1000 DM	1000 s
I I C B	03 STRICKWAREN AUS BAUMWOLLE		1				
	04 SONST KLEIDUNG SEIDE CHEMIEFAS		2				
	11 SCHUHE AUS LEDER	1	2	1			
	12 ANDERE LEDERWAREN	1	5				
	13 PAPIERWAREN	16	3	1			
	14 BUECHER KARTEN NOTEN BILDER		2				
	15 HOLZWAREN	7	8	2			
	16 KAUTSCHUKWAREN	114	55	13			
	17 STEINWAREN	2	1				
	18 STEINZEUG PORZELLAN U AE WAREN	12	10	2			
	19 GLASWAREN	13	4	1			
	20 MESSERSCHMIEDEWAREN	30	24	6			
	21 WERKZEUGE LANDWIRTSCH GERAETE	20	13	3			
	22 SONSTIGE EISENWAREN	468	134	32			
	24 EDELMETALLW VERGOLD VERSILB W		6				
	25 SONST WAREN A UNEDLEN METALLEN	63	41	8			
	26 WERKZEUGMASCHINEN WALZWERKSANL	11	6	2			
	27 TEXTIL LEDERINDUSTRIEMASCHINEN	2	3				
	28 LANDMASCHINEN U ACKERSCHLEPPER		1				
	30 KRAFTMASCHINEN	201	213	50			
	31 PUMPEN DRUCKLUFTMASCHINEN	18	11	2			
	34 BUEROMASCHINEN	1	9	1			
	36 SONSTIGE MASCHINEN	84	44	10			
	38 KRAFTFAHRZEUGE LUFTFAHRZEUGE	200	107	22			
	39 FAHRRADER	1	1				
	41 ELEKTROTECHNISCHE ERZEUGNISSE	314	365	86			
	42 UHREN	13	16	3			
	43 FEINMECHAN U OPTISCHE ERZEUGN		41	8			
	45 WAREN AUS KUNSTSTOFFEN	15	40	9			
	47 PHOTOCHEMISCHE ERZEUGNISSE	28	21	4			
	49 PHARMAZEUTISCHE ERZEUGNISSE	7	21	4			
	50 KOSMETISCHE ERZEUGNISSE	4	5	1			
	51 SONSTIGE CHEMISCHE ERZEUGNISSE	100	64	15			
	52 MUSIKINSTRUMENTE	1	3	1			
	53 KINDERSPIELZEUG CHRISTBAUMSCHM	2	2				
	54 SONSTIGE ENDERZEUGNISSE	6	11	1			
	ZUSAMMEN	1755	1301	289*			
	INSGESAMT	13109	1869	422			
	DARUNTER						
	EIGENVEREDELUNG	2310	117	29			
	LOHNVEREDELUNG	51	25	5			
	<u>SIERRA LEONE</u>						
	E I N F U H R			*			
I I A	19 ROHSTOFFE						
	36 EISENERZE	722841	4304	1025			
	PFLANZL FLECHT U POLSTERSTOFFE	2187	153	36			
	ZUSAMMEN	725028	4457	1061*			
I I I	01 RUECKWAREN		6	1			
	INSGESAMT	725028	4463	1062			
	A U S F U H R			*			
I C	19 NAHRUNGSMITTEL PFL URSPR						
	31 GEMUESE OBSTKONSERV FRUCHTSAFT	3	1				
	SONST PFLANZL NAHRUNGSMITTEL	4	1				
	ZUSAMMEN	7	2	*			
I D	06 GENUSSMITTEL						
	08 BIER	10663	553	132			
	WEIN	8	2				
	ZUSAMMEN	10671	555	132*			
I I A	30 ROHSTOFFE						
	SPEISE UND INDUSTRIESALZ	889	11	3			
	ZUSAMMEN	889	11	3*			
I I B	02 HALBWAREN						
	09 REYON SYNTHET FAEDEN AUCH GEZW		1				
	24 KAUTSCHUK BEARBEITET	8	6	1			
	FETTSAEUREN PARAFFIN VASELIN	6	1				
	28 KRAFTSTOFFE UND SCHMIEROELE	13	1				
	ZUSAMMEN	27	9	1*			
I I C A	01 VORERZEUGNISSE						
	03 GEWEBE A SEIDE REYON SYNTH FAD	13	50	13			
	04 GEWEBE A WOLLE U AND TIERHAAR		2				
	05 GEWEBE AUS BAUMWOLLE	15	15	3			
	10 GEWEBE AUS FLACHS HANF JUTE	2	1				
	11 STEINZEUG TON PORZELLANERZEUGN	10	3				
	12 GLAS	166	10	2			
	14 KUNSTSTOFFE	1	1				
	16 SONST FARBSTOFFE FARBEN LACKE	6	4				
	17 SPRENGSTOFFE SCHIESSBED ZUENDW	5	8	2			
	19 SONST CHEMISCHE VORERZEUGNISSE	7	2				
	20 STAHLROEHREN	9	1				
	STAB UND FORMEISEN	7	1				
	ZUSAMMEN	241	98	20*			
I I C B	01 ENDERZEUGNISSE						
	03 STRICKWAREN SEIDE CHEMIEFASERN	1	8	2			
	04 STRICKWAREN AUS BAUMWOLLE	3	6	1			
	06 SONST KLEIDUNG SEIDE CHEMIEFAS	1	10	3			
	07 SONST KLEIDUNG AUS BAUMWOLLE	14	30	6			
	08 SONST KLEIDUNG FLACHS HANF USW		4				
	09 HUETE	3	8	2			
	11 SONSTIGE SPINNSTOFFWAREN		2				
	12 SCHUHE AUS LEDER	18	28	7			
	13 ANDERE LEDERWAREN	5	9	2			
	15 PAPIERWAREN	115	36	10			
	16 HOLZWAREN	42	25	5			
	18 KAUTSCHUKWAREN	50	27	6			
	STEINZEUG PORZELLAN U AE WAREN	17	3				

noch: Ein- und Ausfuhr (Spezialhandel) nach Herstellungs- und Verbrauchsländern

Nr. der Warengruppe bzw. -untergruppe	Warenbenennung	Januar/März 1959			dz - 100 kg	1000 DM	1000 \$
		dz - 100 kg	1000 DM	1000 \$			
I I C B	19 CLASWAREN	29	5	1			
	20 MESSERSCHMIEDEWAREN	104	60	16			
	21 WERKZEUGE LANDWIRTSCH GERAETE	120	35	5			
	22 SONSTIGE EISENWAREN	875	165	38			
	23 WAREN A KUPFER U KUPFERLEGIER		1				
	24 EDELMETALLW VERGOLD VERSILB W		3				
	25 SONST WAREN A UNEDLEN METALLEN	170	114	28			
	27 TEXTIL LEDERINDUSTRIEMASCHINEN	7	7	2			
	30 KRAFTMASCHINEN	1	1				
	31 PUMPEN DRUCKLUFTMASCHINEN	2	1				
	32 FOERDERMITTEL	1	1				
	35 NAHRUNGSMITTELINDUSTRIEMASCHIN	1	2				
	36 SONSTIGE MASCHINEN		1				
	38 KRAFTFAHRZEUGE LUFTFAHRZEUGE	330	207	49			
	39 FAHRRADER	10	6				
	41 ELEKTROTECHNISCHE ERZEUGNISSE	127	106	22			
	42 UHREN	27	60	13			
	43 FEINMECHAN U OPTISCHE ERZEUGN	8	41	8			
	44 WACHSWAREN UND SEIFEN	784	58	14			
	45 WAREN AUS KUNSTSTOFFEN	106	104	24			
	47 PHOTOCHEMISCHE ERZEUGNISSE	1	3				
	49 PHARMAZEUTISCHE ERZEUGNISSE	43	39	10			
	50 KOSMETISCHE ERZEUGNISSE	2	2				
	51 SONSTIGE CHEMISCHE ERZEUGNISSE	4	2				
	52 MUSIKINSTRUMENTE	7	8	1			
	53 KINDERSPIELZEUG CHRISTBAUMSCHM	5	3				
	54 SONSTIGE ENDERZEUGNISSE	14	11	2			
	ZUSAMMEN	3047	1242	277 *			
	INSGESAMT	14882	1917	433			
	DARUNTER						
	EIGENVEREDELUNG	11261	702	167			
	<u>SOMALILAND BR</u>						
	E I N F U H R						
I I A	ROHSTOFFE			*			
	07 FELLE ZU PELZWERK ROH	2	46	11			
	08 ANDERE FELLE UND HAEUTE	41	25	6			
	38 SONST ROHSTOFFE AUCH ABFAELLE	185	32	8			
	ZUSAMMEN	228	103	25 *			
	INSGESAMT	228	103	25			
	A U S F U H R			*			
I I C B	ENDERZEUGNISSE						
	13 PAPIERWAREN	1	2	1			
	21 WERKZEUGE LANDWIRTSCH GERAETE	4	1				
	41 ELEKTROTECHNISCHE ERZEUGNISSE	2	2				
	43 FEINMECHAN U OPTISCHE ERZEUGN		7	1 *			
	ZUSAMMEN	7	7	1			
	INSGESAMT	7	7	1			
	<u>SOMALILAND FR</u>						
	A U S F U H R			*			
I C	NAHRUNGSMITTEL PFL URSPR						
	31 SONST PFLANZL NAHRUNGSMITTEL	1	1				
	ZUSAMMEN	1	1	*			
I D	GENUSSMITTEL						
	06 BIER	110	7	2			
	ZUSAMMEN	110	7	2 *			
I I C A	VORERZEUGNISSE						
	01 GEWEBE A SEIDE REYON SYNTH FAD	1	5	1			
	05 GEWEBE AUS FLACHS HANF JUTE	2	1				
	11 CLAS	4	1				
	12 KUNSTSTOFFE	1	1				
	14 SONST FARBSTOFFE FARBEN LACKE	6	2	1			
	17 SONST CHEMISCHE VORERZEUGNISSE	2	1				
	18 CUSSROEHNEN	10	1				
	19 STAHLROEHNEN	4	2	1			
	22 DRAHT AUS EISEN	60	5	1			
	31 SONSTIGE VORERZEUGNISSE	2	1				
	ZUSAMMEN	92	20	4 *			
I I C B	ENDERZEUGNISSE						
	04 SONST KLEIDUNG SEIDE CHEMIEFAS		2				
	06 SONST KLEIDUNG AUS BAUMWOLLE	1	1				
	12 ANDERE LEDERWAREN		3	1			
	13 PAPIERWAREN	7	3				
	15 HOLZWAREN	7	2				
	16 KAUSCHUKWAREN	2	1				
	18 STEINZEUG PORZELLAN U AE WAREN	3	3	1			
	21 WERKZEUGE LANDWIRTSCH GERAETE	8	5				
	22 SONSTIGE EISENWAREN	40	10	2			
	24 EDELMETALLW VERGOLD VERSILB W		2				
	25 SONST WAREN A UNEDLEN METALLEN	2	3				
	31 PUMPEN DRUCKLUFTMASCHINEN	8	4	1			
	34 BUEROMASCHINEN		2				
	35 NAHRUNGSMITTELINDUSTRIEMASCHIN		2				
	36 SONSTIGE MASCHINEN	3	4				
	38 KRAFTFAHRZEUGE LUFTFAHRZEUGE	48	34	8			
	39 FAHRRAEUER	2	1				
	41 ELEKTROTECHNISCHE ERZEUGNISSE	18	37	9			
	42 UHREN		5				
	43 FEINMECHAN U OPTISCHE ERZEUGN		31	9			
	45 WAREN AUS KUNSTSTOFFEN	2	9				
	47 PHOTOCHEMISCHE ERZEUGNISSE	2	4	1			
	48 BLEISTIFTE U CHEM BUEROBEDARF	10	6	1			
	53 KINDERSPIELZEUG CHRISTBAUMSCHM	2	1				
	54 SONSTIGE ENDERZEUGNISSE		2				
	ZUSAMMEN	165	177	33 *			
	INSGESAMT	368	205	39			

noch: Ein- und Ausfuhr (Spezialhandel) nach Herstellungs- und Verbrauchsländern

Nr. der Warengruppe bzw. -untergruppe	Warenbenennung	Januar/März 1959			dz - 100 kg	1000 DM	1000 #
		dz - 100 kg	1000 DM	1000 #			
	DARUNTER EIGENVEREDELUNG	26	13	3			
	<u>SOMALILAND IT</u>						
	E I N F U H R						
IC	NÄHRUNGSMITTEL PFL URSPR			*			
27	ÖELKUCHEN	42	2	1			
IIA	ROHSTOFFE ZUSAMMEN	42	2	1*			
08	ANDERE FELLE UND HAEUTE	1	1				
34	SONST ROHSTOFFE F CHEM ERZEUGN	127	4	1			
	ZUSAMMEN	128	5	1*			
	<u>INSGESAMT</u>	170	7	2			
	A U S F U H R						
ID	GENUSSMITTEL			*			
06	BIER ZUSAMMEN	316	18	5			
IIIB	HALBWAREN ZUSAMMEN	316	18	5*			
02	REYON SYNTHET FAEDEN AUCH GEZW		1				
33	STICKSTOFF A N G DUENGEMITTEL	884	31	7			
IICA	VORERZEUGNISSE ZUSAMMEN	884	32	7*			
13	TEERFARBSTOFFE	1	2	1			
22	DRAHT AUS EISEN	247	9	2			
IICB	ZUSAMMEN	248	11	3*			
22	ENDERZEUGNISSE		3				
24	SONSTIGE EISENWAREN		2				
27	EDELMETALLW VERGOLD VERSILB W		8	2			
30	TEXTIL LEDER INDUSTRIEMASCHINEN	13					
38	KRAFTMASCHINEN	29	16	4			
41	KRAFTFAHRZEUGE LUFTFAHRZEUGE	36	21	5			
42	ELEKTROTECHNISCHE ERZEUGNISSE	14	8	2			
43	UHREN		7	2			
45	FEINMECHAN U OPTISCHE ERZEUGN		4				
47	WAREN AUS KUNSTSTOFFEN		1				
49	PHOTOCHEMISCHE ERZEUGNISSE	2	8	2			
50	PHARMAZEUTISCHE ERZEUGNISSE		1				
54	KOSMETISCHE ERZEUGNISSE	3	1				
	SONSTIGE ENDERZEUGNISSE	4	10	3			
	ZUSAMMEN	101	90	20*			
	<u>INSGESAMT</u>	1549	151	39			
	DARUNTER EIGENVEREDELUNG	319	19	5			
	LOHNVEREDELUNG	1	9	2			
	<u>SUDAN</u>						
	E I N F U H R						
IC	NÄHRUNGSMITTEL PFL URSPR			*			
24	ÖELFRUECHTE ZUR ERNAEHRUNG	66190	3437	818			
27	ÖELKUCHEN	73207	2230	532			
IIA	ZUSAMMEN	139397	5667	1350*			
03	ROHSTOFFE						
04	WOLLE AND TIERHAARE REISSWOLLE	31	5	1			
08	BAUMWOLLE REISSBAUMWOLLE ABF	13909	4363	1039			
14	ANDERE FELLE UND HAEUTE	7	5	1			
15	ROHGUMMEN SCHELLACK BALSAME	3758	521	124			
34	ÖELFRUECHTE FUER TECHN OELE	104	5	1			
38	SONST ROHSTOFFE F CHEM ERZEUGN	389	151	36			
	SONST ROHSTOFFE AUCH ABFAELLE	73	33	7			
IIB	ZUSAMMEN	18271	5083	1209*			
18	HALBWAREN						
IICB	KUPFER ROH AUCH LEGIERUNGEN	134	32	8			
43	ZUSAMMEN	134	32	8*			
III	ENDERZEUGNISSE		1				
01	FEINMECHAN U OPTISCHE ERZEUGN		1	*			
	ZUSAMMEN						
	<u>INSGESAMT</u>	157817	10788	2569			
	DARUNTER LOHNVEREDELUNG		1				
	A U S F U H R						
ID	GENUSSMITTEL			*			
06	BIER ZUSAMMEN	43	2	1			
IIA	ROHSTOFFE	43	2	1*			
36	PFLANZL FLECHT U POLSTERSTOFFE	2	2	1			
IIB	ZUSAMMEN	2	2	1*			
02	HALBWAREN						
06	REYON SYNTHET FAEDEN AUCH GEZW	5	14	3			
09	GESPINSTE A FLACHS HANF JUTE	16	22	5			
24	KAUTSCHUK BEARBEITET	23	10	3			
28	FETTSAEUREN PARAFFIN VASELIN	1956	147	36			
33	KRAFTSTOFFE UND SCHMIEROELE	273	22	5			
35	STICKSTOFF A N G DUENGEMITTEL	375	5	1			
	SONSTIGE CHEMISCHE HALBWAREN	1992	70	16			
IICA	ZUSAMMEN	4240	290	69*			
03	VORERZEUGNISSE						
10	GEWEBE A WOLLE U AND TIERHAAR		1				
11	STEINZEUG TON PORZELLANERZEUGN	1	2	1			
	GLAS		1				

noch: Ein- und Ausfuhr (Spezialhandel) nach Herstellungs- und Verbrauchsländern

Nr. der Warengruppe bzw. -untergruppe	Warenbenennung	Januar/März 1959			dz - 100 kg	1000 DM	1000 *
		dz - 100 kg	1000 DM	1000 *			
IICA	12 KUNSTSTOFFE	44	15	4			
	14 SONST FARBSTOFFE FARBEN LACKE	14	5	1			
	17 SONST CHEMISCHE VORERZEUGNISSE	388	52	13			
	19 STAHLROEHREN	2268	183	43			
	20 STAB UND FORMEISEN	1307	129	31			
	21 BLECH AUS EISEN	1775	73	16			
	22 DRAHT AUS EISEN	10	2	1			
	23 EISENBAHNOBERBAUMATERIAL	1647	56	14			
	24 SCHMIEDEB GUSS SCHMIEDESTUECKE	5	2	1			
	25 STANGEN BLECHE USW KUPFER	107	40	10			
	27 STANGEN BLECHE USW AND UNEDL M	145	19	5			
	31 SONSTIGE VORERZEUGNISSE	3	2	1			
	ZUSAMMEN	7714	582	141 *			
IICB	ENDERZEUGNISSE						
	09 SONSTIGE SPINNSTOFFWAREN	31	8	2			
	10 PELZWAREN		1				
	12 ANDERE LEDERWAREN		1				
	13 PAPIERWAREN	7	2	1			
	14 BUECHER KARTEN NOTEN BILDER	3	4	1			
	16 KAUTSCHUKWAREN	455	289	69			
	17 STEINWAREN	3	1				
	18 STEINZEUG PORZELLAN U AE WAREN	2	1				
	19 GLASWAREN	7	3				
	20 MESSERSCHMIEDEWAREN	3	3	1			
	21 WERKZEUGE LANDWIRTSCH GERAETE	5	5	1			
	22 SONSTIGE EISENWAREN	1461	269	61			
	23 WAREN A KUPFER U KUPFERLEGIER	51	44	10			
	24 EDELMETALLW VERGOLD VERSILB W		1				
	25 SONST WAREN A UNEDLEN METALLEN	7	6	1			
	26 WERKZEUGMASCHINEN WALZWERKSANL	3	7	2			
	27 TEXTIL LEDERINDUSTRIEMASCHINEN	2	10	3			
	28 LANDMASCHINEN U ACKERSCHLEPPER	21	15	3			
	30 KRAFTMASCHINEN	38	58	14			
	31 PUMPEN DRUCKLUFTMASCHINEN	9	12	2			
	32 FOERDERMITTEL	4	1				
	33 PAPIER UND DRUCKMASCHINEN	1	8	2			
	34 BUEROMASCHINEN	5	19	4			
	35 NAHRUNGSMITTELINDUSTRIEMASCHIN	9	17	3			
	36 SONSTIGE MASCHINEN	338	151	34			
	38 KRAFTFAHRZEUGE LUFTFAHRZEUGE	309	273	67			
	39 FAHRRADER	78	25	7			
	40 SONSTIGE FAHRZEUGE	3280	748	178			
	41 ELEKTROTECHNISCHE ERZEUGNISSE	716	582	139			
	43 FEINMECHAN U OPTISCHE ERZEUGN	14	49	11			
	45 WAREN AUS KUNSTSTOFFEN	4	7	2			
	47 PHOTOCHEMISCHE ERZEUGNISSE	4	6	2			
	48 BLEISTIFTE U CHEM BUEROBEDARF	46	14	2			
	49 PHARMAZEUTISCHE ERZEUGNISSE	70	183	44			
	50 KOSMETISCHE ERZEUGNISSE	4	3				
	51 SONSTIGE CHEMISCHE ERZEUGNISSE	407	35	9			
	54 SONSTIGE ENDERZEUGNISSE		1				
	ZUSAMMEN	7397	2862	675 *			
III	02 ERSATZLIEFERUNGEN	6	3	1			
	<u>INSGESAMT</u>	19402	3741	888			
	DARUNTER EIGENVEREDELUNG	3807	789	189			
	<u>SUEDAFR UNION USW</u>						
	<u>E I N F U H R</u>						
	04 NAHRUNGSMITTEL TIER URSPR						
	04 FLEISCH UND FLEISCHWAREN	15	14	3			
	05 DAERME	1	6	1			
	06 FISCH E UND FISCHZUBEREITUNGEN	168	19	5			
	09 EIER EIWEISS EIGELB	717	169	40			
	11 FISCHMEHL UND DGL	4221	228	55			
	ZUSAMMEN	5122	436	104 *			
IC	NAHRUNGSMITTEL PFL URSPR						
	04 HAFER	504	15	4			
	05 MAIS	422099	11064	2634			
	10 NICHTOELHALTIGE SAEMEREIEN	11577	366	86			
	11 HUELSENFRUECHTE ZUR ERNAEHRUNG	1985	167	40			
	12 HUELSENFZUR VIEHFUETTERUNG	23	2	1			
	17 OBST AUSSER SUEDFRUECHTEN	705	127	30			
	18 SUEDFRUECHTE	11597	862	206			
	19 GEMUESE OBSTKONSERV FRUCHTSAFT	4380	479	115			
	24 OELFRUECHTE ZUR ERNAEHRUNG	7827	527	126			
	31 SONST PFLANZL NAHRUNGSMITTEL	13	2				
	32 LEB PFLANZEN ZIERGAERT ERZEUGN	272	267	64			
	ZUSAMMEN	460982	13878	3306 *			
IO	GENUSSMITTEL						
	08 WEIN	3395	206	50			
	ZUSAMMEN	3395	206	50 *			
IIA	ROHSTOFFE						
	03 WOLLE AND TIERHAARE REISSWOLLE	40219	19011	4531			
	06 ABFV GESPINSTWAREN LUMPEN	33	3	1			
	07 FELLE ZU PELZWERK ROH	33	431	103			
	08 ANDERE FELLE UND HAUTE	3908	837	197			
	09 BETTFUEDERN		4				
	12 PFLANZL STOFFE Z FAERB OD GERB	38140	1039	247			
	21 MANGANERZE	22915	345	82			
	22 KUPFERERZE UND KIESABBRAENDE	1565	239	57			
	25 CHROMERZE	180030	1767	420			
	28 SONSTIGE ERZE UND METALLASCHEN	3250	319	75			
	32 SONSTIGE STEINE UND ERDEN	78839	4212	1003			
	34 SONST ROHSTOFFE F CHEM ERZEUGN	696	137	32			
	37 EDELST SCHMUCKST PERLEN ROH	11	941	224			
	38 SONST ROHSTOFFE AUCH ABFAELLE	8	8	1			
	ZUSAMMEN	369249	29293	6973 *			

noch: Ein- und Ausfuhr (Spezialhandel) nach Herstellungs- und Verbrauchsländern

Nr. der Warengruppe bzw. -untergruppe	Warenbenennung	Januar/März 1959			dz - 100 kg	1000 DM	1000 *
		dz - 100 kg	1000 DM	1000 *			
IIB	HALBWAREN						
12	SONST MINERALISCHE BAUSTOFFE	2117	58	14			
14	ALTEISEN SCHROTT	178	7	2			
15	FERROLEGIERUNGEN	6667	418	99			
17	ALUMINIUM ROH AUCH LEGIERUNGEN	241	32	8			
18	KUPFER ROH AUCH LEGIERUNGEN	10934	2631	627			
20	BLEI ROH AUCH LEGIERUNGEN	6	1				
24	FETTSAEUREN PARAFFIN VASELIN	1258	163	39			
25	SONST TECHNISCHE FETTE U OELE	61	15	4			
34	GERBSTOFFAUSZUEGE	1961	130	31			
35	SONSTIGE CHEMISCHE HALBWAREN	1036	148	34			
38	SONSTIGE HALBWAREN						
	ZUSAMMEN	24456	3605	858 *			
IICA	VORERZEUGNISSE						
07	FELLE ZU PELZWERK BEARBEITET		13	3			
08	PAPIER UND PAPPE	100	5	1			
12	KUNSTSTOFFE	37	6	1			
17	SONST CHEMISCHE VORERZEUGNISSE	22	6	2			
30	EDELST SCHMUCKST PERLEN BEARB		74	18			
	ZUSAMMEN	159	104	25 *			
IICB	ENDERZEUGNISSE						
07	SONST KLEIDUNG FLACHS HANF USW	1	7	2			
14	BUECHER KARTEN NOTEN BILDER		10	2			
15	HOLZWAREN	70	1				
16	KAUTSCHUKWAREN	1	1				
23	WAREN A KUPFER U KUPFERLEGIER	3	7	2			
31	PUMPEN DRUCKLUFTMASCHINEN	120	32	8			
32	FOERDERMITTEL	2	3	1			
34	BUEROMASCHINEN		1				
36	SONSTIGE MASCHINEN	2	5	1			
38	KRAFTFAHRZEUGE LUFTFAHRZEUGE	19	8	2			
41	ELEKTROTECHNISCHE ERZEUGNISSE	7	10	3			
42	UHREN		1				
43	FEINMECHAN U OPTISCHE ERZEUGN		13	3			
45	WAREN AUS KUNSTSTOFFEN	2	2				
46	SPIELFILME BEL FILME PLATTEN		1				
49	PHARMAZEUTISCHE ERZEUGNISSE		1				
52	MUSIKINSTRUMENTE	8	13	3			
	ZUSAMMEN	242	116	27 *			
III	RUECKWAREN	308	323	77			
	<u>INSGESAMT</u>	863913	47961	11420			
	DARUNTER						
	EIGENVEREDELUNG	608	78	19			
	LOHNVEREDELUNG	189	97	23			
	A U S F U H R						
IA	LEBENDE TIERE						*
04	SONSTIGE LEBENDE TIERE	36	12	3			
	ZUSAMMEN	36	12	3 *			
IB	NAHRUNGSMITTEL TIER URSPR						
03	KAESE	8	4				
06	FISCHE UND FISCHZUBEREITUNGEN	149	50	12			
	ZUSAMMEN	157	54	12 *			
IC	NAHRUNGSMITTEL PFL URSPR						
08	MUELLEREIERZEUGNISSE	4	1				
10	NICHTOELHALTIGE SAEMEREIEN		1				
11	HUELSENFRUECHTE ZUR ERNAEHRUNG	6	1				
14	KARTOFFELN	321	16	4			
16	GEMUESE SONST KUECHENGEWAECHSE	1	1				
19	GEMUESE OBSTKONSERV FRUCHTSAFT	44	8	2			
21	KAKADERZEUGNISSE	12	11	2			
22	GEWUERZE	83	58	14			
25	PFLANZL OELE U FETTE Z ERNAEHR	201	24	6			
31	SONST PFLANZL NAHRUNGSMITTEL	193	72	16			
32	LEB PFLANZEN ZIERGAERT ERZEUGN	8	5	1			
	ZUSAMMEN	673	198	45 *			
ID	GENUSSMITTEL						
01	HOPFEN	20	23	5			
02	KAFFEE	1	2				
05	TABAKERZEUGNISSE	3	12	3			
06	BIER	1973	111	27			
07	BRANNTWEIN	17	7	2			
08	WEIN	97	32	7			
	ZUSAMMEN	2111	187	44 *			
IIA	ROHSTOFFE						
02	ZELLWOLLE SYNTHET FASERN U ABF	4507	972	232			
03	WOLLE AND TIERHAARE REISSWOLLE	6	12	3			
09	BETTFEDERN	23	25	6			
14	ROHGUMMEN SCHELLACK BALSAME	15	39	10			
30	SPEISE UND INDUSTRIESALZ	907	6	1			
32	SONSTIGE STEINE UND ERDEN	3969	54	12			
34	SONST ROHSTOFFE F CHEM ERZEUGN	1451	23	6			
37	EDELST SCHMUCKST PERLEN ROH		1				
38	SONST ROHSTOFFE AUCH ABFAELLE	10	6	2			
	ZUSAMMEN	10888	1138	272 *			
IIB	HALBWAREN						
01	ROHSEIDE UND SEIDENGESPINSTE		1				
02	REYON SYNTHET FAEDEN AUCH GEZW	1908	1373	326			
03	GESPINSTE A ZELLW SYNTH FASER	57	132	32			
04	GESPINSTE WOLLE U AND TIERHAAR	189	410	98			
05	GESPINSTE AUS BAUMWOLLE	76	143	35			
06	GESPINSTE A FLACHS HANF JUTE	1159	143	36			
08	HOLZMASSE ZELLSTOFF	114	10	2			
09	KAUTSCHUK BEARBEITET	1397	537	129			
10	GLASMASSE ROHGLAS	411	73	17			
11	ZEMENT	12322	83	19			
12	SONST MINERALISCHE BAUSTOFFE	606	49	12			
15	FERROLEGIERUNGEN	1082	77	18			

noch: Ein- und Ausfuhr (Spezialhandel) nach Herstellungs- und Verbrauchsländern

Nr. der Warengruppe bzw. -untergruppe	Warenbenennung	Januar/März 1959			dz - 100 kg	1000 DM	1000 *
		dz - 100 kg	1000 DM	1000 *			
IIB	17 ALUMINIUM ROH AUCH LEGIERUNGEN	13	7	1			
	18 KUPFER ROH AUCH LEGIERUNGEN	6	4	1			
	23 SONST UNEDLE METALLE ROH		1				
	24 FETTSAEUREN PARAFFIN VASELIN	1841	191	46			
	25 SONST TECHNISCHE FETTE U OELE	222	27	6			
	27 RUECKST D ERDOEL U TEERDESTILL	10	1				
	28 KRAFTSTOFFE UND SCHMIEROELE	622	61	15			
	29 TEEH U TEERDESTILL ERZEUGNISSE	2	1				
	30 AUFBEREITETE KALIDUENGEMITTEL	59592	902	216			
	33 STICKSTOFF A N G DUENGEMITTEL	117471	1626	386			
	35 SONSTIGE CHEMISCHE HALBWAREN	12405	428	106			
	38 SONSTIGE HALBWAREN	180	5	2			
		ZUSAMMEN	211685	6285	1503 *		
IICA	VORERZEUGNISSE						
	01 GEWEBE A SEIDE REYON SYNTH FAD	453	1146	275			
	02 GEWEBE A ZELLWOLLE SYNTH FASER	839	1083	259			
	03 GEWEBE A WOLLE U AND TIERHAAR	86	267	63			
	04 GEWEBE AUS BAUMWOLLE	1370	2079	498			
	05 GEWEBE AUS FLACHS HANF JUTE	84	94	22			
	06 LEDER	1247	1414	337			
	08 PAPIER UND PAPPE	4378	720	171			
	09 FURNIERE SPERRHOLZ FASSHOLZ	998	161	39			
	10 STEINZEUG TON PORZELLANERZEUGN	995	109	25			
	11 GLAS	195	32	10			
	12 KUNSTSTOFFE	8807	1966	477			
	13 TEERFARBSTOFFE	356	413	98			
	14 SONST FARBSTOFFE FARBEN LACKE	2648	262	64			
	15 DEXTRINE GELATINE UND LEIME	1135	135	32			
	16 SPRENGSTOFFE SCHIESSBED ZUENDW	123	164	40			
	17 SONST CHEMISCHE VORERZEUGNISSE	23272	3004	722			
	19 STAHLROEHREN	15732	1359	328			
	20 STAB UND FORMEISEN	3904	263	62			
	21 BLECH AUS EISEN	633	100	24			
	22 DRAHT AUS EISEN	1651	259	64			
23 EISENBAHNOBERBAUMATERIAL	4050	138	32				
24 SCHMIEDB GUSS SCHMIEDESTUECKE	14099	1631	389				
25 STANGEN BLECH USW KUPFER	215	132	31				
26 STANGEN BLECHE USW ALUMINIUM	38	17	3				
27 STANGEN BLECHE USW AND UNEDL M	70	23	6				
28 STANGEN BLECHE USW EDELMETALLE		10	1				
30 EDELST SCHMUCKST PERLEN BEARB		22	5				
31 SONSTIGE VORERZEUGNISSE	128	62	14				
	ZUSAMMEN	87506	17065	4091 *			
IICB	ENDERZEUGNISSE						
	01 STRICKWAREN SEIDE CHEMIEFASERN	25	142	34			
	02 STRICKWAREN WOLLE U AND TIERH	81	599	143			
	03 STRICKWAREN AUS BAUMWOLLE	47	98	24			
	04 SONST KLEIDUNG SEIDE CHEMIEFAS	29	70	14			
	05 SONST KLEIDUNG WOLLE AND TIERH	6	39	9			
	06 SONST KLEIDUNG AUS BAUMWOLLE	70	91	20			
	07 SONST KLEIDUNG FLACHS HANF USW	3	36	7			
	08 HUETE	6	48	12			
	09 SONSTIGE SPINNSTOFFWAREN	204	255	60			
	11 SCHUHE AUS LEDER	32	92	21			
	12 ANDERE LEDERWAREN	139	230	56			
	13 PAPIERWAREN	543	361	83			
	14 BUECHER KARTEN NOTEN BILDER	602	378	89			
	15 HOLZWAREN	427	199	48			
	16 KAUTSCHUKWAREN	861	557	135			
	17 STEINWAREN	173	62	13			
	18 STEINZEUG PORZELLAN U AE WAREN	447	295	71			
	19 GLASWAREN	1543	520	127			
	20 MESSERSCHMIEDEWAREN	320	452	107			
	21 WERKZEUGE LANDWIRTSCH GERAETE	3287	1719	411			
	22 SONSTIGE EISENWAREN	9070	2639	626			
	23 WAREN A KUPFER U KUPFERLEGIER	226	181	43			
	24 EDELMETALLV VERGOLD VERSILB W	55	708	168			
	25 SONST WAREN A UNEDLEN METALLEN	1861	1590	383			
	26 WERKZEUGMASCHINEN WALZWERKSANL	34058	20816	4961			
	27 TEXTIL LEDERINDUSTRIEMASCHINEN	1255	1502	361			
	28 LANDMASCHINEN U ACKERSCHLEPPER	4325	1721	407			
	30 KRAFTMASCHINEN	1396	797	189			
	31 PUMPEN DRUCKLUFTMASCHINEN	5041	4464	1062			
	32 FOERDERMITTEL	4800	3175	758			
	33 PAPIER UND DRUCKMASCHINEN	1672	1420	343			
	34 BUEROMASCHINEN	261	682	168			
	35 NAHRUNGSMITTELINDUSTRIEMASCHIN	2473	1793	429			
	36 SONSTIGE MASCHINEN	15065	12567	2997			
	37 WASSERFAHRZEUGE	12	5866	1397			
	38 KRAFTFAHRZEUGE LUFTFAHRZEUGE	82295	42513	10127			
	39 FAHRRADER	515	202	46			
	40 SONSTIGE FAHRZEUGE	1076	767	182			
	41 ELEKTROTECHNISCHE ERZEUGNISSE	25098	19471	4643			
	42 UHREN	347	1369	324			
	43 FEINMECHAN U OPTISCHE ERZEUGN	789	3326	798			
	44 WACHSWAREN UND SEIFEN	10	4	1			
	45 WAREN AUS KUNSTSTOFFEN	535	1017	243			
	46 SPIELFILME BEL FILME PLATTEN		3				
	47 PHOTOCHEMISCHE ERZEUGNISSE	228	355	87			
	48 BLEISTIFTE U CHEM BUEROBEDARF	328	287	70			
	49 PHARMAZEUTISCHE ERZEUGNISSE	503	1186	287			
	50 KOSMETISCHE ERZEUGNISSE	23	36	8			
	51 SONSTIGE CHEMISCHE ERZEUGNISSE	3886	904	216			
	52 MUSIKINSTRUMENTE	781	959	229			
	53 KINDERSPIELZEUG CHRISTBAUMSCHM	212	235	55			
	54 SONSTIGE ENDERZEUGNISSE	480	763	184			
		ZUSAMMEN	207509	139561	33276 *		
III	01 RUECKWAREN		2	1			
	02 ERSATZLIEFERUNGEN	85	115	28			
	INSGESAMT	520850	164617	39275			

noch: Ein- und Ausfuhr (Spezialhandel) nach Herstellungs- und Verbrauchsländern

Nr. der Warengruppe bzw. -untergruppe	Warenbenennung	Januar/März 1959			dz - 100 kg	1000 DM	1000 \$
		dz - 100 kg	1000 DM	1000 \$			
	DARUNTER EIGENVEREDELUNG LOHNVEREDELUNG	57754 25	27178 105	6473 21			
	<u>SUEDWESTAFRIKA</u>						
	E I N F U H R						
IB	NAHHRUNGSMITTEL TIER URSPR DAERME	21	2	1			
	ZUSAMMEN	21	2	1*			
I IA	ROHSTOFFE						
03	WOLLE AND TIERHAARE REISSWOLLE	32	8	2			
07	FELLE ZU PELZWERK ROH	786	11031	2627			
32	SONSTIGE STEINE UND ERDEN		19	3			
34	SONST ROHSTOFFE F CHEM ERZEUGN	3235	58	14			
37	EDELST SCHMUCKST PERLEN ROH	24	26	6			
	ZUSAMMEN	4077	11140	2652*			
I IB	HALBWAREN						
35	SONSTIGE CHEMISCHE HALBWAREN	51	7	2			
	ZUSAMMEN	51	7	2*			
I ICA	VORERZEUGNISSE						
07	FELLE ZU PELZWERK BEARBEITET		4	1			
30	EDELST SCHMUCKST PERLEN BEARB		1				
	ZUSAMMEN		5	1*			
I ICB	ENDERZEUGNISSE						
24	EDELMETALLW VERGOLD VERSILB W		1				
41	ELEKTROTECHNISCHE ERZEUGNISSE		1				
	ZUSAMMEN		2				
I II	RUECKWAREN	1	3	1			
	<u>INSGESAMT</u>	4150	11159	2657			
	DARUNTER EIGENVEREDELUNG LOHNVEREDELUNG	51	7	2			
			2				
	A U S F U H R						
I A	LEBENDE TIERE						
02	RINDVIEH	1)	5	4	1		
04	SONSTIGE LEBENDE TIERE			3	1		
	ZUSAMMEN		5	7	2*		
I B	NAHHRUNGSMITTEL TIER URSPR						
03	KAESE	12	6	2			
06	FISCHE UND FISCHZUBEREITUNGEN	41	13	2			
	ZUSAMMEN	53	19	4*			
I C	NAHHRUNGSMITTEL PFL URSPR						
08	MUELLEREIERZEUGNISSE	2	1				
19	GEMUESE OBSTKONSERV FRUCHTSAFT	37	13	3			
21	KAKAOERZEUGNISSE	13	11	3			
25	PFLANZL OELE U FETTE Z ERNAEHR	1	1				
31	SONST PFLANZL NAHRUNGSMITTEL	153	31	6			
	ZUSAMMEN	206	57	12*			
I D	GENUSSMITTEL						
01	HOPFEN	12	16	4			
05	TABAKERZEUGNISSE	1	4	1			
06	BIER	99	5	2			
07	BRANNTWEIN	32	9	3			
08	WEIN	1	1				
	ZUSAMMEN	145	35	10*			
I IA	ROHSTOFFE						
04	BAUMWOLLE REISSBAUMWOLLE ABF	6	1				
05	FLACHS HANF JUTE UND DGL	1	1				
32	SONSTIGE STEINE UND ERDEN	125	1				
34	SONST ROHSTOFFE F CHEM ERZEUGN	51	2				
38	SONST ROHSTOFFE AUCH ABFAELLE		2	1			
	ZUSAMMEN	183	7	1*			
I IB	HALBWAREN						
01	ROHSEIDE UND SEIDENGESPINSTE		3	1			
02	REYON SYNTHET FAEDEN AUCH GEZW		1				
03	GESPINSTE A ZELLW SYNTH FASER	1	4	1			
04	GESPINSTE WOLLE U AND TIERHAAR	11	24	6			
05	GESPINSTE AUS BAUMWOLLE	1	4	1			
09	KAUTSCHUK BEARBEITET	16	16	4			
11	ZEMENT	13546	74	18			
17	ALUMINIUM ROH AUCH LEGIERUNGEN	3	1				
39	SONSTIGE CHEMISCHE HALBWAREN	7	2				
	ZUSAMMEN	13585	129	31*			
I ICA	VORERZEUGNISSE						
01	GEWEBE A SEIDE REYON SYNTH FAD	6	28	5			
02	GEWEBE A ZELLWOLLE SYNTH FASER	14	24	6			
03	GEWEBE A WOLLE U AND TIERHAAR	10	16	4			
04	GEWEBE AUS BAUMWOLLE	40	53	10			
05	GEWEBE AUS FLACHS HANF JUTE	13	11	2			
09	FURNIERE SPERRHOLZ FASRHOLZ	11	2				
10	STEINZEUG TON PORZELLANERZEUGN	146	12	4			
11	GLAS	908	37	9			
12	KUNSTSTOFFE	81	29	7			
13	TEERFARBSTOFFE	3	3	1			
14	SONST FARBSTOFFE FARBEN LACKE	122	11	2			
15	DEXTRINE GELATINE UND LEIME	77	21	4			
16	SPRINGSTOFFE SCHIESSBED ZUENDW	9	12	2			
17	SONST CHEMISCHE VORERZEUGNISSE	362	60	14			
18	GUSSROEHREN	3	1				
19	STAHLROEHREN	1909	199	47			
20	STAB UND FORMEISEN	626	26	7			
22	DRAHT AUS EISEN	291	89	22			
25	STANGEN BLECHE USW KUPFER	5	2				
26	STANGEN BLECHE USW ALUMINIUM	1	1				

noch: Ein- und Ausfuhr (Spezialhandel) nach Herstellungs- und Verbrauchsländern

Nr. der Warengruppe bzw. -untergruppe	Warenbenennung	Januar/März 1959			dz - 100 kg	1000 DM	1000 s
		dz - 100 kg	1000 DM	1000 s			
11CA	27 STANGEN BLECHE USW AND UNEDL M		1				
	28 STANGEN BLECHE USW EDELMETALLE		1				
	30 EDELST SCHMUCKST PERLEN BEARB		4	1			
	31 SONSTIGE VORERZEUGNISSE	74	8	1			
	ZUSAMMEN	4313	651	148*			
11CB	ENDERZEUGNISSE						
	01 STRICKWAHREN SEIDE CHEMIEFASERN	1	13	3			
	02 STRICKWAHREN WOLLE U AND TIERH	10	70	16			
	03 STRICKWAHREN AUS BAUMWOLLE	19	47	11			
	04 SONST KLEIDUNG SEIDE CHEMIEFAS	2	15	2			
	05 SONST KLEIDUNG WOLLE AND TIERH		5				
	06 SONST KLEIDUNG AUS BAUMWOLLE	7	23	5			
	07 SONST KLEIDUNG FLACHS HANF USW	4	10	2			
	08 HUETE	3	13	3			
	09 SONSTIGE SPINNSTOFFWAREN	1	4				
	11 SCHUHE AUS LEDER	3	8	2			
	12 ANDERE LEDERWAREN	1	14	3			
	13 PAPIERWAREN	48	15	1			
	14 BUECHER KARTEN NOTEN BILDER	149	95	24			
	15 HOLZWAREN	51	44	9			
	16 KAUTSCHUKWAREN	5	7				
	18 STEINZEUG PORZELLAN U AE WAREN	62	26	7			
	19 GLASWAREN	49	16	2			
	20 MESSERSCHMIEDEWAREN	35	61	14			
	21 WERKZEUGE LANDWIRTSCH GERAETE	295	127	34			
	22 SONSTIGE EISENWAREN	1691	411	96			
	23 WAREN A KUPFER U KUPFERLEGIER	2	2				
	24 EDELMETALLV VERGOLD VERSILB W	2	28	5			
	25 SONST WAREN A UNEDLEN METALLEN	120	109	26			
	26 WERKZEUGMASCHINEN WALZWERKSANL	36	40	9			
	27 TEXTIL LEDERINDUSTRIEMASCHINEN	20	20	6			
	28 LANDMASCHINEN U ACKERSCHLEPPER	28	15	4			
	30 KRAFTMASCHINEN	45	52	13			
	31 PUMPEN DRUCKLUFTMASCHINEN	185	134	31			
	32 FOERDERMITTEL	37	15	5			
	33 PAPIER UND DRUCKMASCHINEN	14	12	2			
	34 BUEROMASCHINEN	3	12	3			
	35 NAHRUNGSMITTELINDUSTRIEMASCHIN	120	81	20			
	36 SONSTIGE MASCHINEN	123	123	25			
	38 KRAFTFAHRZEUGE LUFTFAHRZEUGE	545	348	82			
	39 FAHRRADER	14	6	1			
	40 SONSTIGE FAHRZEUGE	1	1				
	41 ELEKTROTECHNISCHE ERZEUGNISSE	361	303	71			
	42 UHREN	2	11	2			
	43 FEINMECHAN U OPTISCHE ERZEUGN	21	74	13			
	44 WACHSWAREN UND SEIFEN	5	3	1			
	45 WAREN AUS KUNSTSTOFFEN	22	30	4			
	47 PHOTOCHEMISCHE ERZEUGNISSE	5	6	1			
	48 BLEISTIFTE U CHEM BUEROBEDARF	10	9	1			
	49 PHARMAZEUTISCHE ERZEUGNISSE	48	56	14			
	50 KOSMETISCHE ERZEUGNISSE	45	41	10			
	51 SONSTIGE CHEMISCHE ERZEUGNISSE	103	21	3			
	52 MUSIKINSTRUMENTE	4	8	2			
	53 KINDERSPIELZEUG CHRISTBAUMSCHM	3	7	1			
	54 SONSTIGE ENDERZEUGNISSE	17	31	7			
	ZUSAMMEN	4377	2618	596*			
	INSGESAMT	22867	3523	804			
	DARUNTER						
	EIGENVEREDELUNG	570	88	21			
	LOHNVEREDELUNG		1				
	<u>TANGANJICA</u>						
	<u>E I N F U H R</u>						
1B	NAHRUNGSMITTEL TIER URSPR			*			
	04 FLEISCH UND FLEISCHWAREN	143	44	10			
	ZUSAMMEN	143	44	10*			
1C	NAHRUNGSMITTEL PFL URSPR						
	11 HUELSENFRUECHTE ZUR ERNAEHRUNG	2318	330	80			
	18 SUEDFRUECHTE	226	11	3			
	24 OELFRUECHTE ZUR ERNAEHRUNG	14639	562	134			
	27 GELKUCHEN	4310	162	40			
	31 SONST PFLANZL NAHRUNGSMITTEL	28626	791	187			
	ZUSAMMEN	50119	1856	444*			
1D	GENUSSMITTEL						
	02 KAFFEE	13412	6217	1483			
	03 TEE	10	6	2			
	ZUSAMMEN	13422	6223	1485*			
11A	ROHSTOFFE						
	04 BAUMWOLLE REISSBAUMWOLLE ABF	16551	4852	1157			
	05 FLACHS HANF JUTE UND DGL	26384	2053	491			
	08 ANDERE FELLE UND HAUTE	483	130	31			
	11 BAU UND NUTZHOLZ RUNDHOLZ	785	14	3			
	12 PFLANZL STOFFE Z FAERB OD GERB	1225	31	8			
	34 SONST ROHSTOFFE F CHEM ERZEUGN	4	13	3			
	36 PFLANZL FLECHT U POLSTERSTOFFE	566	88	22			
	38 SONST ROHSTOFFE AUCH ABFAELLE	1	1				
	ZUSAMMEN	45999	7182	1715*			
11B	HALBWAREN						
	07 BAU UND NUTZHOLZ SCHNITTHOLZ	29	14	3			
	24 FETTSAEUREN PARAFFIN VASELIN	20	11	3			
	34 GERBSTOFFAUSZUEGE	225	6	1			
	ZUSAMMEN	274	31	7*			
11CA	VORERZEUGNISSE						
	17 SONST CHEMISCHE VORERZEUGNISSE	1	6	1			
	ZUSAMMEN	1	6	1*			
11CB	ENDERZEUGNISSE						
	14 BUECHER KARTEN NOTEN BILDER		1				
	15 HOLZWAREN	2	3	1			
	31 PUMPEN DRUCKLUFTMASCHINEN	3	1				

noch: Ein- und Ausfuhr (Spezialhandel) nach Herstellungs- und Verbrauchsländern

Nr. der Warengruppe bzw. -untergruppe	Warenbenennung	Januar/März 1959			dz - 100 kg	1000 DM	1000 \$
		dz - 100 kg	1000 DM	1000 \$			
IICB 46	SPIELFILME BEL FILME PLATTEN ZUSAMMEN	1 6	20 25	5 6*			
III							
01	RUECKWAREN	1	2	1			
	INSGESAMT	109965	15369	3669			
	DARUNTER						
	EIGENVEREDELUNG	870	435	106			
	LOHNVEREDELUNG	3	1				
	A U S F U H R						
IB	NAHHRUNGSMITTEL TIER URSPR			*			
03	KAESE	1	1				
06	FISCHE UND FISCHZUBEREITUNGEN ZUSAMMEN	9 10	3 4	1 1*			
IC	NAHHRUNGSMITTEL PFL URSPR						
11	HUELSENFRUECHTE ZUR ERNAEHRUNG	43	5	2			
31	SONST PFLANZL NAHRUNGSMITTEL ZUSAMMEN	9 52	4 9	2*			
ID	GENUSSMITTEL						
06	BIER	307	19	4			
07	BRANNTWEIN	2	2				
08	WEIN	19	4	1			
	ZUSAMMEN	328	25	5*			
IIA	ROHSTOFFE						
30	SPEISE UND INDUSTRIESALZ	229	2				
34	SONST ROHSTOFFE F CHEM ERZEUGN ZUSAMMEN	200 429	4 6	1 1*			
IIB	HALBWAREN						
02	REYON SYNTHET FAEDEN AUCH GEZW		2				
09	KAUTSCHUK BEARBEITET		1				
11	ZEMENT	6993	32	8			
12	SONST MINERALISCHE BAUSTOFFE	2	1				
24	FETTSAEUHEN PARAFFIN VASELIN	91	6	1			
28	KRAFTSTOFFE UND SCHMIEROLEE	54	4				
33	STICKSTOFF A N G DUENGEMITTEL	2032	32	8			
35	SONSTIGE CHEMISCHE HALBWAREN ZUSAMMEN	2828 12001	53 131	12 29*			
IIICA	VORERZEUGNISSE						
01	GEWEBE A SEIDE REYON SYNTH FAD	2	12	1			
02	GEWEBE A ZELLWOLLE SYNTH FASER	2	2				
03	GEWEBE A WOLLE U AND TIERHAAR		1				
04	GEWEBE AUS BAUMWOLLE	11	18	4			
05	GEWEBE AUS FLACHS HANF JUTE	4	3				
08	PAPIER UND PAPPE	20	2	1			
09	FURNIERE SPERRHOLZ FASSHOLZ	6	1				
10	STEINZEUG TON PORZELLANERZEUGN	17	2				
11	GLAS	34	11	2			
12	KUNSTSTOFFE	21	11	3			
13	TEERFARBSTOFFE	3	2				
14	SONST FARBSTOFFE FARBEN LACKE	446	30	6			
15	DEXTRINE GELATINE UND LEIME	25	3	1			
16	SPRENGSTOFFE SCHIESSBED ZUENDW	9	6	1			
17	SONST CHEMISCHE VORERZEUGNISSE	234	13	2			
19	STAHLROEHREN	470	61	16			
20	STAB UND FORMEISEN	3556	163	40			
21	BLECH AUS EISEN	131	9	1			
22	DRAHT AUS EISEN	40	5	1			
23	EISENBAHNOBERBAUMATERIAL	744	30	6			
25	STANGEN BLECHE USW KUPFER	19	9	2			
26	STANGEN BLECHE USW ALUMINIUM	2	1				
27	STANGEN BLECHE USW AND UNEDL M	6	1				
31	SONSTIGE VORERZEUGNISSE	12	3				
	ZUSAMMEN	5814	395	87*			
IIICB	ENDERZEUGNISSE						
01	STRICKWAREN SEIDE CHEMIEFASERN		5	1			
02	STRICKWAREN WOLLE U AND TIERH		3	1			
03	STRICKWAREN AUS BAUMWOLLE		2				
04	SONST KLEIDUNG SEIDE CHEMIEFAS		4	1			
06	SONST KLEIDUNG AUS BAUMWOLLE	1	6	1			
07	SONST KLEIDUNG FLACHS HANF USW		1				
08	HUETE	3	1				
09	SONSTIGE SPINNSTOFFWAREN	1	1				
11	SCHUHE AUS LEDER	5	3	1			
12	ANDERE LEDERWAREN	3	8				
13	PAPIERWAREN	34	10	2			
14	BUECHER KARTEN NOTEN BILDER	9	7	1			
15	HOLZWAREN	9	4	1			
16	KAUTSCHUKWAREN	188	90	20			
18	STEINZEUG PORZELLAN U AE WAREN	11	6				
19	GLASWAREN	56	17	4			
20	MESSERSCHMIEDEWAREN	127	75	16			
21	WERKZEUGE LANDWIRTSCH GERAETE	400	114	27			
22	SONSTIGE EISENWAREN	2013	322	72			
23	WAREN A KUPFER U KUPFERLEGIER	4	2				
24	EDELMETALLW VERGOLD VERSILB W		6	1			
25	SONST WAREN A UNEDLEN METALLEN	185	56	13			
26	WERKZEUGMASCHINEN WALZWERKSANL	38	22	5			
27	TEXTIL LEDERINDUSTRIEMASCHINEN	50	46	9			
28	LANDMASCHINEN U ACKERSCHLEPPER	14	15	4			
30	KRAFTMASCHINEN	58	49	11			
31	PUMPEN DRUCKLUFTMASCHINEN	9	20	6			
32	FOERDERMITTEL	40	10	1			
33	PAPIER UND DRUCKMASCHINEN	33	22	5			
34	BUEROMASCHINEN		4				
35	NAHRUNGSMITTELINDUSTRIEMASCHIN	13	13	3			
36	SONSTIGE MASCHINEN	223	67	13			
38	KRAFTFAHRZEUGE LUFTFAHRZEUGE	3549	2002	471			
39	FAHRRADER	118	34	7			
41	ELEKTROTECHNISCHE ERZEUGNISSE	306	192	43			

noch: Ein- und Ausfuhr (Spezialhandel) nach Herstellungs- und Verbrauchsländern

Nr. der Warengruppe bzw. -untergruppe	Warenbenennung	Januar/März 1959			dz - 100 kg	1000 DM	1000 *
		dz - 100 kg	1000 DM	1000 *			
11CB 42	UHREN	11	20	4			
43	FEINMECHAN U OPTISCHE ERZEUGN	24	62	14			
44	WACHSWAREN UND SEIFEN	11	5	1			
45	WAREN AUS KUNSTSTOFFEN	12	24	1			
47	PHOTOCHEMISCHE ERZEUGNISSE	13	11	2			
48	BLEISTIFTE U CHEM BUEROBEDARF	32	33	9			
49	PHARMAZEUTISCHE ERZEUGNISSE	60	39	8			
50	KOSMETISCHE ERZEUGNISSE	3	2				
51	SONSTIGE CHEMISCHE ERZEUGNISSE	32	14	5			
52	MUSIKINSTRUMENTE	2	5	1			
53	KINDERSPIELZEUG CHRISTBAUMSCHM	2	2				
54	SONSTIGE ENDERZEUGNISSE	8	5	1			
	ZUSAMMEN	7710	3461	786*			
111 02	ERSATZLIEFERUNGEN	1	2	1			
	<u>INSGESAMT</u>	26345	4033	912			
	DARUNTER						
	EIGENVEREDELUNG	2364	412	95			
	LOHNVEREDELUNG		4				
	<u>TOGO</u>						
	<u>E I N F U H R</u>						*
1C 20	NAHRUNGSMITTEL PFL URSPR						
	KAKAO ROH	99	33	8			
	ZUSAMMEN	99	33	8*			
	<u>INSGESAMT</u>	99	33	8			
	<u>A U S F U H R</u>						*
1C 31	NAHRUNGSMITTEL PFL URSPR						
	SONST PFLANZL NAHRUNGSMITTEL	77	6	1			
	ZUSAMMEN	77	6	1*			
1D 06	GENUSSMITTEL						
	BIER	152	8	2			
	ZUSAMMEN	152	8	2*			
11CA 02	VORERZEUGNISSE						
	GEWEBE A ZELLWOLLE SYNTH FASER	14	12	3			
05	GEWEBE AUS FLACHS HANF JUTE	2	1				
	ZUSAMMEN	16	13	3*			
11CB 03	ENDERZEUGNISSE						
	STRICKWAREN AUS BAUMWOLLE	1	1				
12	ANDERE LEDERWAREN		1				
13	PAPIERWAREN	8	3	1			
19	GLASWAREN	5	3	1			
20	MESSEHRSCHMIEDEWAREN	17	8	1			
21	WERKZEUGE LANDWIRTSCH GERAETE	32	15	3			
22	SONSTIGE EISENWAREN	439	109	27			
27	TEXTIL LEDERINDUSTRIEMASCHINEN	3	2	1			
28	LANDMASCHINEN U ACKERSCHLEPPER	1	3	1			
30	KRAFTMASCHINEN	1	3	1			
34	BUEROMASCHINEN	9	26	6			
38	KRAFTFAHRZEUGE LUFTFAHRZEUGE	13	7	2			
41	ELEKTROTECHNISCHE ERZEUGNISSE	195	204	50			
42	UHREN	3	5	1			
43	FEINMECHAN U OPTISCHE ERZEUGN		8	1			
45	WAREN AUS KUNSTSTOFFEN	5	5	2			
50	KOSMETISCHE ERZEUGNISSE	36	12	3			
51	SONSTIGE CHEMISCHE ERZEUGNISSE	12	4	1			
54	SONSTIGE ENDERZEUGNISSE	4	1				
	ZUSAMMEN	784	420	102*			
	<u>INSGESAMT</u>	1029	447	108			
	DARUNTER						
	EIGENVEREDELUNG	275	34	9			
	LOHNVEREDELUNG		1				
	<u>TUNESIEN</u>						
	<u>E I N F U H R</u>						*
1C 16	NAHRUNGSMITTEL PFL URSPR						
	GEMUESE SONST KUECHENGEWAECHSE	6	3	1			
18	SUEODFRUECHTE	7239	603	145			
19	GEMUESE OBSTKONSERV FRUCHTSAFT	51	9	2			
22	GEWUERZE	84	6	1			
25	PFLANZL OELE U FETTE Z ERNAEHR	23	6	1			
	ZUSAMMEN	7403	627	150*			
1D 08	GENUSSMITTEL						
	WEIN	205	25	7			
	ZUSAMMEN	205	25	7*			
11A 03	ROHSTOFFE						
	WOLLE AND TIERHAARE REISSWOLLE	125	28	7			
19	EISENERZE	192193	1316	313			
33	ROHPHOSPHATE	296152	1533	365			
38	SONST ROHSTOFFE AUCH ABFAELLE	27	80	23			
	ZUSAMMEN	488497	2957	708*			
11B 25	HALBWAREN						
	SONST TECHNISCHE FETTE U OELN	2000	242	58			
	ZUSAMMEN	2000	242	58*			
11CA 03	VORERZEUGNISSE						
	GEWEBE A WOLLE U AND TIERHAAR	9	29	5			
04	GEWEBE AUS BAUMWOLLE		1				
17	SONST CHEMISCHE VORERZEUGNISSE	6	5	1			
	ZUSAMMEN	15	35	6*			
11CB 14	ENDERZEUGNISSE						
	BUECHER KARTEN NOTEN BILDER		1				
15	HOLZWAREN		1				
42	UHREN		3	1			
	ZUSAMMEN		5	1*			

noch: Ein- und Ausfuhr (Spezialhandel) nach Herstellungs- und Verbrauchsländern

Nr. der Warengruppe bzw. -untergruppe	Warenbenennung	Januar/März 1959			dz - 100 kg	1000 DM	1000 s
		dz - 100 kg	1000 DM	1000 s			
III	01 RUECKWAREN	29	51	12			
	<u>INSGESAMT</u>	4 981 49	39 42	9 42			
	DARUNTER LOHNVEREDELUNG		3	1			
	A U S F U H R			*			
IC	08 NAHRUNGSMITTEL PFL URSPR MUELLEREIERZEUGNISSE	3 954 8	7 39	1 76			
ID	GENUSSMITTEL 05 TABAKERZEUGNISSE 06 BIER	3 954 8	7 39	1 76 *			
	ZUSAMMEN	91	2	2			
IIA	ROHSTOFFE 06 ABF V GESPINSTWAREN LUMPEN	91	7	2 *			
	ZUSAMMEN	4 5	1 9	4			
IIB	HALBWAREN 09 KAUTSCHUK BEARBEITET 24 FETTSAEUKEN PARAFFIN VASELIN 30 AUFBEREITETE KALIDUENGEMITTEL 35 SONSTIGE CHEMISCHE HALBWAREN	1	1	2			
	ZUSAMMEN	1 13 8	3 1	7 *			
IICA	VORERZEUGNISSE 01 GEWEBE A SEIDE REYON SYNTH FAD 02 GEWEBE A ZELLWOLLE SYNTH FASER 03 GEWEBE A WOLLE U AND TIERHAAR 04 GEWEBE AUS BAUMWOLLE 05 GEWEBE AUS FLACHS HANF JUTE 06 LEDER 10 STEINZEUG TON PORZELLANERZEUGN 12 KUNSTSTOFFE 13 TEERFARBSTOFFE 15 DEXTRINE GELATINE UND LEIME 16 SPRENGSTOFFE SCHIESSBED ZUENDW 17 SONST CHEMISCHE VORERZEUGNISSE 19 STAHLROEHREN 31 SONSTIGE VORERZEUGNISSE	4	2	1			
	ZUSAMMEN	1 617	8 22	2 01 *			
IICB	ENDERZEUGNISSE 03 STRICKWAREN AUS BAUMWOLLE 07 SONST KLEIDUNG FLACHS HANF USW 08 HUETE 09 SONSTIGE SPINNSTOFFWAREN 13 PAPIERWAREN 14 BUECHER KARTEN NOTEN BILDER 15 HOLZWAREN 16 KAUTSCHUKWAREN 18 STEINZEUG PORZELLAN U AE WAREN 19 GLASWAREN 20 MESSERSCHMIEDEWAREN 21 WERKZEUGE LANDWIRTSCH GERAETE 22 SONSTIGE EISENWAREN 25 SONST WAREN A UNEDLEN METALLEN 26 WERKZEUGMASCHINEN WALZWERKSANL 27 TEXTIL LEDERINDUSTRIEMASCHINEN 28 LANDMASCHINEN U ACKERSCHLEPPER 30 KRAFTMASCHINEN 31 PUMPEN DRUCKLUFTMASCHINEN 32 FOERDERMITTEL 33 PAPIER UND DRUCKMASCHINEN 34 BUEROMASCHINEN 35 NAHRUNGSMITTELINDUSTRIEMASCHIN 36 SONSTIGE MASCHINEN 38 KRAFTFAHRZEUGE LUFTFAHRZEUGE 39 FAHRRAEUER 41 ELEKTROTECHNISCHE ERZEUGNISSE 42 UHREN 43 FEINMECHAN U OPTISCHE ERZEUGN 47 PHOTOCHEMISCHE ERZEUGNISSE 48 BLEISTIFTE U CHEM BUEROBEDARF 49 PHARMAZEUTISCHE ERZEUGNISSE 51 SONSTIGE CHEMISCHE ERZEUGNISSE 53 KINDERSPIELZEUG CHRISTBAUMSCHM 54 SONSTIGE ENDERZEUGNISSE	32	40	10			
	ZUSAMMEN	3 929	3 755	8 86 *			
III	02 ERSATZLIEFERUNGEN	1	35	8			
	<u>INSGESAMT</u>	4 63 69	5 40 8	1 28 4			
	DARUNTER EIGENVEREDELUNG LOHNVEREDELUNG	2 350	1 76	4 2			
	WESTAFRIKA FR	1	3				
	E I N F U H R			*			
IA	LEBENDE TIERE 04 SONSTIGE LEBENDE TIERE	1	15	3			
	ZUSAMMEN	1	15	3 *			
IB	NAHRUNGSMITTEL TIER URSPR 06 FISCHE UND FISCHZUBEREITUNGEN	2	2				
	ZUSAMMEN	2	2	*			
IC	NAHRUNGSMITTEL PFL URSPR 18 SUEDFRUECHTE 20 KAKAO ROH 22 GEWUERZE	4 37	7 0	1 7			
		8 50 6	3 0 7 1	7 3 1			
		1	1				

noch: Ein- und Ausfuhr (Spezialhandel) nach Herstellungs- und Verbrauchsländern

Nr. der Warengruppe bzw. -untergruppe	Warenbenennung	Januar/März 1959			dz - 100 kg	1000 DM	1000 \$	
		dz - 100 kg	1000 DM	1000 \$				
1C	24 OELFRUECHTE ZUR ERNAEHRUNG	20552	1456	345				
	27 OELKUCHEN	13167	419	101				
	ZUSAMMEN	42663	5017	1195				
1IA	ROHSTOFFE							
	11 BAU UND NUTZHOLZ RUNDHOLZ	131955	3022	721				
	28 SONSTIGE ERZE UND METALLASCHEN	5008	76	19				
	29 BAUXIT KRYOLITH	164037	838	200				
	34 SONST ROHSTOFFE F CHEM ERZEUGN	6	1					
37 EDELST SCHMUCKST PERLEN ROH	6	6	1					
	ZUSAMMEN	301006	3943	940				
1IB	HALBWAREN							
07 BAU UND NUTZHOLZ SCHNITTHOLZ	15	1						
	ZUSAMMEN	15	1					
1ICB	ENDERZEUGNISSE							
36 SONSTIGE MASCHINEN	5	3	1					
43 FEINMECHAN U OPTISCHE ERZEUGN	1	1						
	ZUSAMMEN	5	4	1				
1II	RUECKWAREN	23	38	9				
	<u>INSGESAMT</u>	343715	9020	2148				
	DARUNTER							
	EIGENVEREDELUNG	1029	416	99				
	LOHNVEREDELUNG	5	4	1				
	<u>A U S F U H R</u>							
1B	NAHRUNGSMITTEL TIER URSPR							
	06 FISCH E UND FISCHZUBEREITUNGEN	84	24	6				
	ZUSAMMEN	84	24	6				
1C	NAHRUNGSMITTEL PFL URSPR							
	17 OBST AUSSER RUEDFRUECHTEN	20	2					
	19 GEMUESE UBSTKONSERV FRUCHTSAFT	43	4					
	31 SONST PFLANZL NAHRUNGSMITTEL	18	7	1				
	ZUSAMMEN	81	13	1				
1D	GENUSSMITTEL							
06 BIER	98	6	1					
	ZUSAMMEN	98	6	1				
1IA	ROHSTOFFE							
38 SONST ROHSTOFFE AUCH ABFAELLE	15	5	1					
	ZUSAMMEN	15	5	1				
1IB	HALBWAREN							
	02 REYON SYNTHET FAEDEN AUCH GEZW	8	25	6				
	03 GESPINSTE A ZELLW SYNTH FASER	1	1					
	04 KAUSCHUK BEARBEITET	5	6	2				
	11 ZEMENT	94478	337	80				
	12 SONST MINERALISCHE BAUSTOFFE	17	12	3				
	24 FETTSAEUREN PARAFFIN VASELIN	10	10	2				
	28 KRAFTSTOFFE UND SCHMIEROELE	161990	1071	255				
	35 SONSTIGE CHEMISCHE HALBWAREN	840	25	4				
		ZUSAMMEN	257349	1487	352			
	1ICA	VORERZEUGNISSE						
01 GEWEBE A SEIDE REYON SYNTH FAD	135	284	70					
02 GEWEBE A ZELLWOLLE SYNTH FASER	3371	2280	542					
03 GEWEBE A WOLLE U AND TIERHAAR	3	3	1					
04 GEWEBE AUS BAUMWOLLE	2068	2116	503					
05 GEWEBE AUS FLACHS HANF JUTE	213	132	31					
10 STEINZEUG TON PORZELLANERZEUGN	5	3	1					
12 KUNSTSTOFFE	111	31	7					
13 TEEFARBSTOFFE	281	197	47					
14 SONST FARBSTOFFE FARBEN LACKE	1186	76	18					
15 DEXTRINE GELATINE UND LEIME	13	7	2					
17 SONST CHEMISCHE VORERZEUGNISSE	397	33	9					
19 STAHLROEHREN	177	79	19					
27 STANGEN BLECHE USW AND UNEDL M	10	1						
30 EDELST SCHMUCKST PERLEN BEARB	9	158	37					
31 SONSTIGE VORERZEUGNISSE	2	2						
	ZUSAMMEN	7981	5402	1287				
1ICB	ENDERZEUGNISSE							
01 STRICKWAREN SEIDE CHEMIEFASERN	25	41	10					
03 STRICKWAREN AUS BAUMWOLLE	22	31	9					
04 SONST KLEIDUNG SEIDE CHEMIEFAS	1	6	1					
06 SONST KLEIDUNG AUS BAUMWOLLE	106	128	29					
07 SONST KLEIDUNG FLACHS HANF USW	4	5	1					
08 HUETE	1	1						
09 SONSTIGE SPINNSTOFFWAREN	140	93	22					
12 ANDERE LEDERWAREN	3	10	2					
13 PAPIERWAREN	759	79	19					
14 BUECHER KARTEN NOTEN BILDER		1						
15 HOLZWAREN	13	14	4					
16 KAUSCHUKWAREN	179	81	19					
18 STEINZEUG PORZELLAN U AE WAREN	3	3						
19 GLASWAREN	7	4						
20 MESSERSCHMIEDEWAREN	286	174	44					
21 WERKZEUGE LANDWIRTSCH GERAETE	429	109	28					
22 SONSTIGE EISENWAREN	3269	949	229					
23 WAREN A KUPFER U KUPFERLEGIER	25	23	6					
24 EDELMETALLV VERGOLD VERSILB W	1	20	4					
25 SONST WAREN A UNEDL METALLEN	101	250	61					
26 WERKZEUGMASCHINEN WALZWERKSANL	106	127	31					
27 TEXTIL LEDERINDUSTRIEMASCHINEN	44	69	18					
28 LANDMASCHINEN U ACKERSCHLEPPER	42	34	7					
30 KRAFTMASCHINEN	34	28	7					
31 PUMPEN DRUCKLUFTMASCHINEN	83	73	20					
32 FOERDERMITTEL	33	30	7					
33 PAPIER UND DRUCKMASCHINEN	1	3	1					
34 BUEROMASCHINEN	54	184	42					
35 NAHRUNGSMITTELINDUSTRIEMASCHIN	156	145	35					
36 SONSTIGE MASCHINEN	257	236	58					
38 KRAFTFAHRZEUGE LUFTFAHRZEUGE	1171	719	173					
39 FAHRRADER	37	29	6					

noch: Ein- und Ausfuhr (Spezialhandel) nach Herstellungs- und Verbrauchsländern

Nr. der Warengruppe bzw. -untergruppe	Warenbenennung	Januar/März 1959			dz - 100 kg	1000 DM	1000 \$
		dz - 100 kg	1000 DM	1000 \$			
IICB	40 SONSTIGE FAHRZEUGE	293	91	21			
	41 ELEKTROTECHNISCHE ERZEUGNISSE	633	850	200			
	42 UHREN	9	11	2			
	43 FEINMECHAN U OPTISCHE ERZEUGN	5	115	28			
	44 WACHSWAREN UND SEIFEN	2	1				
	45 WAREN AUS KUNSTSTOFFEN	19	18	4			
	47 PHOTOCHEMISCHE ERZEUGNISSE	25	24	6			
	48 BLEISTIFTE U CHEM BUECHERBEDARF	6	6	2			
	50 KOSMETISCHE ERZEUGNISSE	32	17	5			
	51 SONSTIGE CHEMISCHE ERZEUGNISSE	443	62	16			
	52 MUSIKINSTRUMENTE	7	10	3			
	53 KINDERSPIELZEUG CHRISTBAUMSCHM	2	2				
	54 SONSTIGE ENDERZEUGNISSE	1	24	6			
	ZUSAMMEN	8869	4930	1186*			
III	02 ERSATZLIEFERUNGEN	1	2	1			
	<u>INSGESAMT</u>	274478	11869	2835			
	DARUNTER						
	EIGENVEREDELUNG	4629	2610	621			
	LOHNVEREDELUNG	116	129	30			
	<u>KANADA</u>						
	<u>E I N F U H R</u>						
IA	LEBENDE TIERE			*			
	04 SONSTIGE LEBENDE TIERE		3	1			
	ZUSAMMEN		3	1*			
IB	NAHRUNGSMITTEL TIER URSPR						
	04 FLEISCH UND FLEISCHWAREN	1490	325	77			
	05 DAERME	538	189	46			
	06 FISCHE UND FISCHZUBEREITUNGEN	829	371	89			
	08 SCHMALZ TALG TIER OELE FETTE	3736	290	69			
	09 EIER EIWEISS EIGELB	1735	330	77			
	ZUSAMMEN	8328	1905	358*			
IC	NAHRUNGSMITTEL PFL URSPR						
	01 WEIZEN	2343139	71203	16954			
	03 GERSTE	62191	1553	370			
	05 MAIS	2463	165	39			
	06 HIRSE UND SONSTIGES GETREIDE	207	12	3			
	10 NICHTOELHALTIGE SAEMEREIEN	4489	882	210			
	11 HUELSENFRUECHTE ZUR ERNAEHRUNG	7294	404	96			
	19 GEMUESE OBSTKONSERV FRUCHTSAFT	877	115	27			
	24 OELFRUECHTE ZUR ERNAEHRUNG	127875	5347	1273			
	31 SONST PFLANZL NAHRUNGSMITTEL	9	2				
	ZUSAMMEN	2548544	79683	18972*			
ID	GENUSSMITTEL						
	04 ROHTABAK	1996	842	200			
	05 TABAKERZEUGNISSE		1				
	07 BRANNTWEIN	54	20	4			
	ZUSAMMEN	2050	863	204*			
IIA	ROHSTOFFE						
	02 ZELLWOLLE SYNTHET FASERN U ABF	14	9	2			
	03 WOLLE AND TIERHAAKE REISSWOLLE	69	18	5			
	07 FELLE ZU PELZWERK ROH	180	2447	582			
	08 ANDERE FELLE UND HAEUTE	6861	1861	443			
	09 BETTFEDERN	14	17	4			
	11 BAU UND NUTZHOLZ RUNDHOLZ	11991	703	167			
	14 ROHGUMMEN SCHELLACK BALSAME	15	36	9			
	19 EISENERZE	2131646	11802	2809			
	23 BLEIERZE	27688	1194	285			
	24 ZINKERZE	6284	127	30			
	26 NICKELERZE	1069	515	122			
	28 SONSTIGE ERZE UND METALLASCHEN	167	18	4			
	32 SONSTIGE STEINE UND ERDEN	92859	6973	1658			
	34 SONST ROHSTOFFE F CHEM ERZEUGN	267	31	8			
	38 SONST ROHSTOFFE AUCH ABFAELLE	1	4	1			
	ZUSAMMEN	2279125	25755	6129*			
IIB	HALBWAREN						
	02 REYON SYNTHET FAEDEN AUCH GEZW	1	1				
	07 BAU UND NUTZHOLZ SCHNITTHOLZ	1797	101	24			
	08 HOLZMASSE ZELLSTOFF	51148	3004	714			
	12 SONST MINERALISCHE BAUSTOFFE	2290	112	27			
	13 ROHEISEN	1765	48	11			
	14 ALTEISEN SCHROTT	10191	294	70			
	17 ALUMINIUM ROH AUCH LEGIERUNGEN	77642	16081	3830			
	18 KUPFER ROH AUCH LEGIERUNGEN	22757	5997	1428			
	19 NICKEL ROH AUCH LEGIERUNGEN	2699	2408	573			
	20 BLEI ROH AUCH LEGIERUNGEN	58	3	1			
	22 ZINK ROH AUCH LEGIERUNGEN	7802	713	170			
	23 SONST UNEDLE METALLE ROH	3367	1176	280			
	38 SONSTIGE HALBWAREN	3018	276	66			
	ZUSAMMEN	184535	30214	7194*			
IICA	VORERZEUGNISSE						
	03 GEWEBE A WOLLE U AND TIERHAAR	21	73	18			
	04 GEWEBE AUS BAUMWOLLE	9	14	4			
	06 LEDER	1	10	3			
	07 FELLE ZU PELZWERK BEARBEITET		18	4			
	08 PAPIER UND PAPPE	475	19	5			
	09 FURNIERE SPERRHOLZ FASSHOLZ	129	55	13			
	12 KUNSTSTOFFE	27133	6673	1588			
	17 SONST CHEMISCHE VORERZEUGNISSE	1925	441	105			
	20 STAB UND FORMEISEN	87	52	12			
	27 STANGEN BLECHE USW AND UNEDL M	109	45	11			
	ZUSAMMEN	29889	7400	1763*			
IICB	ENDERZEUGNISSE						
	09 SONSTIGE SPINNSTOFFWAREN		1				
	11 SCHUHE AUS LEDER		1				
	14 BUECHER KARTEN NOTEN BILDER	1	10	1			
	16 KAUTSCHUKWAREN	2	1				

noch: Ein- und Ausfuhr (Spezialhandel) nach Herstellungs- und Verbrauchsländern

Nr. der Warengruppe bzw. -untergruppe	Warenbenennung	Januar/März 1959			dz - 100 kg	1000 DM	1000 \$
		dz - 100 kg	1000 DM	1000 \$			
11CB	20 MESSERSCHMIEDEWAREN	1	1				
	22 SONSTIGE EISENWAREN	339	142	33			
	23 WAREN A KUPFER U KUPFERLEGIER	1	2	1			
	24 EDELMETALLW VERGOLD VERSILB W		1				
	26 WERKZEUGMASCHINEN WALZWERKSANL		1				
	27 TEXTIL LEDERINDUSTRIEMASCHINEN	4	174	41			
	28 LANDMASCHINEN U ACKERSCHLEPPER	47	34	8			
	30 KRAFTMASCHINEN	18	36	9			
	31 PUMPEN DRUCKLUFTMASCHINEN	21	22	5			
	34 BUEROMASCHINEN	143	760	182			
	35 NAHRUNGSMITTELINDUSTRIEMASCHIN	7	7	2			
	36 SONSTIGE MASCHINEN	160	179	44			
	38 KRAFTFAHRZEUGE LUFTFAHRZEUGE	36	928	221			
	41 ELEKTROTECHNISCHE ERZEUGNISSE	363	420	97			
	42 UHREN	1	10	2			
	43 FEINMECHAN U OPTISCHE ERZEUGN	8	87	21			
	46 SPIELFILME BEL FILME PLATTEN		1				
	49 PHARMAZEUTISCHE ERZEUGNISSE	38	71	17			
	54 SONSTIGE ENDERZEUGNISSE	32	775	184			
	ZUSAMMEN	1222	3664	868			
11I	01 RUECKWAREN	722	584	139			
	02 ERSATZLIEFERUNGEN	130	6	1			
	INSGESAMT	5054545	149677	35629			
	DARUNTER						
	EIGENVEREDELUNG	69576	7450	1774			
	LOHNVEREDELUNG	34	64	15			
	A U S F U H R						
1A	LEBENDE TIERE						*
	04 SONSTIGE LEBENDE TIERE	1	9	3			
	ZUSAMMEN	1	9	3			
1B	NAHRUNGSMITTEL TIER URSPR						
	03 KAESE	236	124	31			
	04 FLEISCH UND FLEISCHWAREN	1	1				
	06 FISCHE UND FISCHZUBEREITUNGEN	690	202	48			
	ZUSAMMEN	927	327	79			
1C	NAHRUNGSMITTEL PFL URSPR						
	08 MUELLEREIERZEUGNISSE	45	3	1			
	10 NICHTOELHALTIGE SAEMEREIEN		3				
	16 GEMUESE SONST KUECHENGEWAECHSE	4	4	1			
	19 GEMUESE UBSTKONSERV FRUCHTSAFT	358	48	14			
	21 KAKAOERZEUGNISSE	1279	541	128			
	22 GEWUERZE	6	5	1			
	23 ZUCKER	13	5	1			
	31 SONST PFLANZL NAHRUNGSMITTEL	608	189	42			
	32 LEB PFLANZEN ZIERGAERT ERZEUGN	97	37	8			
	ZUSAMMEN	2410	835	196			
1D	GENUSSMITTEL						
	05 TABAKERZEUGNISSE	3	8	2			
	06 BIER	49	4	1			
	07 BRANNTWEIN	4	1				
	08 WEIN	1209	304	73			
	ZUSAMMEN	1265	317	76			
11A	ROHSTOFFE						
	02 ZELLWOLLE SYNTHET FASERN U ABF	966	284	69			
	03 WOLLE AND TIERHAARE REISSWOLLE	75	108	26			
	06 ABF V GESPINSTWAREN LUMPEN	120	14	3			
	09 BETTFEDERN	3	10	2			
	32 SONSTIGE STEINE UND ERDEN	50	2	1			
	34 SONST ROHSTOFFE F CHEM ERZEUGN	637	16	4			
	38 SONST ROHSTOFFE AUCH ABFAELLE	1	5				
	ZUSAMMEN	1852	439	106			
11B	HALBWAREN						
	01 ROHSEIDE UND SEIDENGESPINSTE		1				
	02 REYON SYNTHET FAEDEN AUCH GEZW	161	243	61			
	03 GESPINSTE A ZELLW SYNTH FASER	42	80	19			
	04 GESPINSTE WOLLE U AND TIERHAAR	75	152	36			
	05 GESPINSTE AUS BAUMWOLLE	12	9	2			
	09 KAUTSCHUK BEARBEITET	298	339	82			
	10 GLASMASSE ROHGLAS	10	2	1			
	11 ZEMENT	7841	126	30			
	12 SONST MINERALISCHE BAUSTOFFE	2940	127	31			
	15 FERROLEGIERUNGEN	2077	138	33			
	17 ALUMINIUM ROH AUCH LEGIERUNGEN	1	1				
	18 KUPFER ROH AUCH LEGIERUNGEN	7	4	1			
	21 ZINN ROH AUCH LEGIERUNGEN	150	124	30			
	23 SONST UNEDLE METALLE ROH	250	40	10			
	24 FETTSAEUREN PARAFFIN VASELIN	253	135	32			
	25 SONST TECHNISCHE FETTE U OELE	199	23	5			
	28 KRAFTSTOFFE UND SCHMIEROELE		1				
	30 AUFBEREITETE KALIDUENGEMITTEL	49958	592	141			
	33 STICKSTOFF A N G DUENGEMITTEL	309	7	1			
	35 SONSTIGE CHEMISCHE HALBWAREN	4474	182	43			
	38 SONSTIGE HALBWAREN	8	3				
	ZUSAMMEN	69065	2329	558			
11CA	VORERZEUGNISSE						
	01 GEWEBE A SEIDE REYON SYNTH FAD	165	477	115			
	02 GEWEBE A ZELLWOLLE SYNTH FASER	583	696	166			
	03 GEWEBE A WOLLE U AND TIERHAAR	441	653	156			
	04 GEWEBE AUS BAUMWOLLE	991	1578	376			
	05 GEWEBE AUS FLACHS HANF JUTE	174	107	28			
	06 LEDER	324	132	34			
	07 FELLE ZU PELZWERK BEARBEITET	7	114	27			
	08 PAPIER UND PAPPE	51	17	4			
	09 FURNIERE SPERRHOLZ FASSHOLZ	4882	694	165			
	10 STEINZEUG TON PORZELLANERZEUGN	2523	216	54			
	11 GLAS	29234	2350	561			
	12 KUNSTSTOFFE	2432	1120	272			

noch: Ein- und Ausfuhr (Spezialhandel) nach Herstellungs- und Verbrauchsländern

Nr. der Warengruppe bzw. -untergruppe	Warenbenennung	Januar/März 1959			dz - 100 kg	1000 DM	1000 s
		dz - 100 kg	1000 DM	1000 s			
IICA	13 TEERFARBSTOFFE	718	995	237			
	14 SONST FARBSTOFFE FARBEN LACKE	551	126	29			
	15 DEXTRINE GELATINE UND LEIME	244	40	9			
	16 SPRENGSTOFFE SCHIESSBED ZUENDW	16	33	8			
	17 SONST CHEMISCHE VORERZEUGNISSE	15900	2262	543			
	19 STAHLROEHREN	6313	501	120			
	20 STAB UND FORMEISEN	16047	777	186			
	21 BLECH AUS EISEN	4174	231	55			
	22 DRAHT AUS EISEN	32752	1840	437			
	23 EISENBAHNOBERBAUMATERIAL	520	18	4			
	24 SCHMIEDEB GUSS SCHMIEDESTUECKE	363	29	7			
	25 STANGEN BLECHE USW KUPFER	275	181	43			
	26 STANGEN BLECHE USW ALUMINIUM	5	2				
	27 STANGEN BLECHE USW AND UNEDL M	66	45	10			
	30 EDELST SCHMUCKST PERLEN BEARB		250	60			
	31 SONSTIGE VORERZEUGNISSE		1				
	ZUSAMMEN	119751	15485	3706 *			
IICB	ENDERZEUGNISSE						
	01 STRICKWAREN SEIDE CHEMIEFASERN	29	249	60			
	02 STRICKWAREN WOLLE U AND TIERH	13	84	20			
	03 STRICKWAREN AUS BAUMWOLLE	39	226	54			
	04 SONST KLEIDUNG SEIDE CHEMIEFAS	22	67	16			
	05 SONST KLEIDUNG WOLLE AND TIERH	30	169	41			
	06 SONST KLEIDUNG AUS BAUMWOLLE	83	208	48			
	07 SONST KLEIDUNG FLACHS HANF USW	11	62	14			
	08 HUETE	16	59	13			
	09 SONSTIGE SPINNSTOFFWAREN	481	257	63			
	10 PELZWAREN		5	1			
	11 SCHUHE AUS LEDER	127	407	99			
	12 ANDERE LEDERWAREN	153	666	159			
	13 PAPIERWAREN	567	330	74			
	14 BUECHER KARTEN NOTEN BILDER	1172	705	167			
	15 HOLZWAREN	430	344	83			
	16 KAUTSCHUKWAREN	632	353	82			
	17 STEINWAREN	198	49	10			
	18 STEINZEUG PORZELLAN U AE WAREN	639	575	137			
	19 GLASWAREN	2023	1646	388			
	20 MESSERSCHMIEDEWAREN	601	1184	287			
	21 WERKZEUGE LANDWIRTSCH GERAETE	2708	1505	364			
	22 SONSTIGE EISENWAREN	19578	5007	1187			
	23 WAREN A KUPFER U KUPFERLEGIER	158	195	51			
	24 EDELMETALLW VERGOLD VERSILB W	36	580	138			
	25 SONST WAREN A UNEDLEN METALLEN	1539	1233	298			
	26 WERKZEUGMASCHINEN WALZWERKSANL	2742	1857	446			
	27 TEXTIL LEDERINDUSTRIEMASCHINEN	1073	1554	370			
	28 LANDMASCHINEN U ACKERSCHLEPPER	569	348	81			
	30 KRAFTMASCHINEN	166	187	44			
	31 PUMPEN DRUCKLUFTMASCHINEN	336	419	101			
	32 FOERDERMITTEL	1722	824	198			
	33 PAPIER UND DRUCKMASCHINEN	2729	2331	556			
	34 BUEROMASCHINEN	467	1212	286			
	35 NAHRUNGSMITTELINDUSTRIEMASCHIN	1140	1426	339			
	36 SONSTIGE MASCHINEN	3514	3130	750			
	37 WASSERFAHRZEUGE	25	11	3			
	38 KRAFTFAHRZEUGE LUFTFAHRZEUGE	69704	35729	8513			
	39 FAHRRAEUER	515	169	39			
	40 SONSTIGE FAHRZEUGE	169	199	46			
	41 ELEKTROTECHNISCHE ERZEUGNISSE	3997	8740	2077			
	42 UHREN	382	1291	312			
	43 FEINMECHAN U OPTISCHE ERZEUGN	899	4211	1003			
	44 WACHSWAREN UND SEIFEN	15	11	1			
	45 WAREN AUS KUNSTSTOFFEN	179	396	97			
	46 SPIELFILME BEL FILME PLATTEN	1	14	5			
	47 PHOTOCHEMISCHE ERZEUGNISSE	304	542	130			
	48 BLEISTIFTE U CHEM BUEROBEDARF	51	97	22			
	49 PHARMAZEUTISCHE ERZEUGNISSE	327	681	165			
	50 KOSMETISCHE ERZEUGNISSE	77	70	17			
	51 SONSTIGE CHEMISCHE ERZEUGNISSE	2626	574	141			
	52 MUSIKINSTRUMENTE	298	576	135			
	53 KINDERSPIELZEUG CHRISTBAUMSCHM	255	306	74			
	54 SONSTIGE ENDERZEUGNISSE	688	756	179			
	ZUSAMMEN	126230	83826	19984 *			
III	01 RUECKWAREN	3	42	10			
	02 ERSATZLIEFERUNGEN	465	221	53			
	<u>INSGESAMT</u>	321969	103830	24771			
	DARUNTER						
	EIGENVEREDELUNG	8770	2784	668			
	LOHNVEREDELUNG	153	528	125			
	PASSIVE VEREDELUNG		40	10			
	<u>ST PIERRE MIQUEL</u>						
	<u>A U S F U H R</u>						
IICB	ENDERZEUGNISSE						
	12 ANDERE LEDERWAREN	1	1				
	34 BUEROMASCHINEN	1	5	1			
	43 FEINMECHAN U OPTISCHE ERZEUGN		1				
	ZUSAMMEN	2	7	1 *			
	<u>INSGESAMT</u>	2	7	1			
	<u>VEREINIGTE STAAT</u>						
	<u>E I N F U H R</u>						
IA	LEBENDE TIERE						
	01 PFERDE	1	11	3			
	04 SONSTIGE LEBENDE TIERE	7	181	44			
	ZUSAMMEN	7	192	47 *			
IB	NAHRUNGSMITTEL TIER URSPR						

noch: Ein- und Ausfuhr (Spezialhandel) nach Herstellungs- und Verbrauchsländern

Nr. der Warengruppe bzw. -untergruppe	Warenbenennung	Januar/März 1959			dz - 100 kg	1000 DM	1000 €
		dz - 100 kg	1000 DM	1000 €			
I B	01 MILCH	32193	2870	684			
	03 KÄSE	16	1				
	04 FLEISCH UND FLEISCHWAREN	69508	14824	3528			
	05 DAERME	4579	1339	317			
	06 FISCHE UND FISCHZUBEREITUNGEN	466	356	85			
	07 WALOEL ZUR ERNAEHRUNG	4195	351	84			
	08 SCHMALZ TALG TIER OELE FETTE	91664	9221	2197			
	09 EIER EIWEISS EIGELB	436	913	217			
	10 HONIG	14117	1738	414			
	11 FISCHMEHL UND OGL	3565	217	51			
		ZUSAMMEN	220736	31830	7577*		
I C	NÄHRUNGSMITTEL PFL URSPR						
	01 WEIZEN	1028341	30006	7145			
	02 ROGGEN	55153	1246	297			
	03 GERSTE	2184910	55663	13251			
	04 HAFER	93502	2224	530			
	05 MAIS	655409	16268	3874			
	06 HIRSE UND SONSTIGES GETREIDE	375470	7742	1843			
	07 REIS	54776	2552	607			
	08 MUELLEREIERZEUGNISSE	44654	2121	505			
	10 NICHTOELHALTIGE SAEMEREIEN	7761	1710	408			
	11 HUELSENFKUECHTE ZUR ERNAEHRUNG	45359	3566	849			
	12 HUELSENFZUR VIEHFUETTERUNG	2058	101	24			
	16 GEMUESE SONST KUECHENGEWAECHE	379	222	52			
	17 OBST AUSSER SUEDFRUECHTEN	7836	1503	360			
	18 SUEDFRUECHTE	21950	1678	400			
	19 GEMUESE OBSTKONSERV FRUCHTSAFT	66786	9531	2267			
	21 KAKAOERZEUGNISSE	9	2	1			
	22 GEWUERZE	17	22	5			
	23 ZUCKER	428	32	7			
	24 OELFRUECHTE ZUR ERNAEHRUNG	1753558	65957	15705			
	25 PFLANZL OELE U FETTE Z ERNAEHR	214167	23453	5584			
27 OELKUCHEN	62108	1990	474				
28 KLEIE	160	2	1				
29 SONST ABFALLERZEUGN VIEHFUETT	9	1					
31 SONST PFLANZL NÄHRUNGSMITTEL	4262	1054	256				
32 LEB PFLANZEN ZIERGAERT ERZEUGN	60	112	27				
	ZUSAMMEN	6679122	228758	54473*			
I D	GENUSSMITTEL						
	01 HOPFEN	2403	2039	487			
	02 KAFFEE	145	248	58			
	04 ROHTABAK	57124	40147	9557			
	05 TABAKERZEUGNISSE	110	155	37			
	07 BRANNTWEIN	47	66	16			
	08 WEIN	48	5	1			
		ZUSAMMEN	59877	42660	10156*		
I I A	ROHSTOFFE						
	02 ZELLWOLLE SYNTHET FASERN U ABF	1495	1964	467			
	03 WOLLE AND TIERHAARE REISSWOLLE	4731	1932	459			
	04 BAUMWOLLE REISSBAUMWOLLE ABF	182459	20385	4852			
	06 ABF V GESPINSTWAREN LUMPEN	2412	360	88			
	07 FELLE ZU PELZWERK ROH	953	7608	1811			
	08 ANDERE FELLE UND HAEUETE	38649	10482	2496			
	09 BETTFEDERN	1398	1150	274			
	11 BAU UND NUTZHOELZ RUNDHOELZ	36576	2030	483			
	13 KAUTSCHUK GUTTAPERCHA BALATA	7232	208	51			
	14 ROHGUMMEN SCHELLACK BALSAME	18	13	4			
	16 STEINKOEHLE EINSCHL PRESSKOEHLE	20641250	147567	35135			
	28 SONSTIGE ERZE UND METALLASCHEN	22670	5290	1262			
	30 SPEISE UND INDUSTRIESALZ	1	2	1			
	32 SONSTIGE STEINE UND ERDEN	32415	1414	342			
	33 ROHPHOSPHATE	1065043	6229	1483			
	34 SONST ROHSTOFFE F CHEM ERZEUGN	101940	2543	603			
	37 EDELST SCHMUCKST PERLEN ROH	39	4273	1018			
38 SONST ROHSTOFFE AUCH ABFAELLE	10979	768	183				
	ZUSAMMEN	22150260	214218	51012*			
I I B	HALBWAREN						
	01 ROHSEIDE UND SEIDENGESPINSTE	1	33	8			
	02 REYON SYNTHET FAEDEN AUCH GEZW	3363	5977	1421			
	03 GESPINSTE A ZELLW SYNTH FASER	2	4	1			
	05 GESPINSTE AUS BAUMWOLLE	2	6	1			
	07 BAU UND NUTZHOELZ SCHNITTHOELZ	80520	4757	1134			
	08 HOLZMASSE ZELLSTOFF	181732	14314	3409			
	09 KAUTSCHUK BEARBEITET	409	959	133			
	10 GLASMASSE ROHGLAS	3798	561	134			
	11 ZEMENT	152	19	4			
	12 SONST MINERALISCHE BAUSTOFFE	7762	773	182			
	14 ALTEISEN SCHROTT	10164	156	37			
	15 FERROLEGIERUNGEN	1934	334	80			
	16 EISENHALBZEUG	34	2	1			
	17 ALUMINIUM ROH AUCH LEGIERUNGEN	21563	3604	859			
	18 KUPFER ROH AUCH LEGIERUNGEN	139409	36337	8652			
	19 NICKEL ROH AUCH LEGIERUNGEN	2915	590	139			
	23 SONST UNEDLE METALLE ROH	1326	504	121			
	24 FETTSAEUREN PARAFFIN VASELIN	15446	1334	315			
	25 SONST TECHNISCHE FETTE U OELE	234697	21093	5021			
	27 RUECKST D ERDOEL U TEERDESTILL	1121	128	29			
28 KRAFTSTOFFE UND SCHMIEROLE	638591	16949	4038				
29 TEER U TEERDESTILL ERZEUGNISSE	133342	5184	1233				
33 STICKSTOFF A N G DUENGEMITTEL	46	4	1				
34 GERBSTOFFAUSZUEGE	169	13	3				
35 SONSTIGE CHEMISCHE HALBWAREN	159745	12086	2881				
38 SONSTIGE HALBWAREN	39	1171	280				
	ZUSAMMEN	1638282	26492	30117*			
I I C A	VORERZEUGNISSE						
	01 GEWEBE A SEIDE REYON SYNTH FAD	2593	7362	1753			
	02 GEWEBE A ZELLWOLLE SYNTH FASER	63	125	32			
	03 GEWEBE A WOLLE U AND TIERHAAR	5	32	8			
	04 GEWEBE AUS BAUMWOLLE	1220	868	210			
	05 GEWEBE AUS FLACHS HANF JUTE	117	155	38			
	06 LEDER	635	1593	383			
07 FELLE ZU PELZWERK BEARBEITET	13	305	72				

noch: Ein- und Ausfuhr (Spezialhandel) nach Herstellungs- und Verbrauchsländern

Nr. der Warengruppe bzw. -untergruppe	Warenbenennung	Januar/März 1959			dz - 100 kg	1000 DM	1000 \$
		dz - 100 kg	1000 DM	1000 \$			
I I C A	08 PAPIER UND PAPPE	36183	2740	653			
	09 FURNIERE SPERRHOLZ FASSHOLZ	393	133	32			
	10 STEINZEUG TON PORZELLANERZEUGN	49	271	64			
	11 GLAS	1689	720	171			
	12 KUNSTSTOFFE	127168	38948	9168			
	13 TEERFARBSTOFFE	109	237	57			
	14 SONST FARBSTOFFE FARBEN LACKE	1541	1243	299			
	15 DEXTRINE GELATINE UND LEIME	213	113	28			
	16 SPRENGSTOFFE SCHIESSBED ZUENDW	49	66	17			
	17 SONST CHEMISCHE VORERZEUGNISSE	143748	25573	6096			
	18 GUSSROEHREN	1	5	1			
	19 STAHLROEHREN	90	72	16			
	20 STAB UND FORMEISEN	6107	1761	419			
	21 BLECH AUS EISEN	224925	19531	4651			
	22 DRAHT AUS EISEN	180	88	21			
	25 STANGEN BLECHE USW KUPFER	123	209	52			
	26 STANGEN BLECHE USW ALUMINIUM	168	107	25			
	27 STANGEN BLECHE USW AND UNEDL M	224	477	113			
	28 STANGEN BLECHE USW EDELMETALLE						
	30 EDELST SCHMUCKST PERLEN BEARB	2	242	59			
	31 SONSTIGE VORERZEUGNISSE	309	129	31			
	ZUSAMMEN	547917	102707	24469 *			
I I C B	01 ENDERZEUGNISSE						
	02 STRICKWAREN SEIDE CHEMIEFASERN	110	474	114			
	03 STRICKWAREN WOLLE U AND TIERH		3				
	04 STRICKWAREN AUS BAUMWOLLE	27	22	6			
	05 SONST KLEIDUNG SEIDE CHEMIEFAS	109	575	136			
	06 SONST KLEIDUNG WOLLE AND TIERH	8	11	3			
	07 SONST KLEIDUNG AUS BAUMWOLLE	308	325	78			
	08 SONST KLEIDUNG FLACHS HANF USW	182	785	187			
	09 HUETE	1	4	1			
	10 SONSTIGE SPINNSTOFFWAREN	344	466	110			
	11 PELZWAREN		21	5			
	12 SCHUHE AUS LEDER	23	18	4			
	13 ANDERE LEDERWAREN	17	75	18			
	14 PAPIERWAREN	4476	1365	327			
	15 BUECHER KARTEN NOTEN BILDER	1342	1706	403			
	16 HOLZWAREN	88	163	36			
	17 KAUTSCHUKWAREN	1367	1561	377			
	18 STEINWAREN	213	101	26			
	19 STEINZEUG PORZELLAN U AE WAREN	5873	774	183			
	20 GLASWAREN	1163	597	143			
	21 MESSERSCHMIEDEWAREN	77	264	63			
	22 WERKZEUGE LANDWIRTSCH GERAETE	102	432	104			
	23 SONSTIGE EISENWAREN	4175	3978	955			
	24 WAREN A KUPFER U KUPFERLEGIER	256	523	124			
	25 EDELMETALLW VERGOLD VERSILB W	12	40	8			
	26 SONST WAREN A UNEDLEN METALLEN	750	850	200			
	27 WERKZEUGMASCHINEN WALZWERKSANL	8444	14551	3463			
	28 TEXTIL LEDERINDUSTRIEMASCHINEN	3402	8817	2098			
	29 LANDMASCHINEN U ACKERSCHLEPPER	1583	1050	252			
	30 KRAFTMASCHINEN	1088	1712	407			
	31 PUMPEN DRUCKLUFTMASCHINEN	1810	2669	641			
	32 FOERDERMITTEL	3362	2033	491			
	33 PAPIER UND DRUCKMASCHINEN	942	2196	524			
	34 BUEROMASCHINEN	2584	10929	2604			
	35 NAHRUNGSMITTELINDUSTRIEMASCHIN	209	823	198			
	36 SONSTIGE MASCHINEN	20015	19163	4571			
	37 WASSERFAHRZEUGE	26	299	71			
	38 KRAFTFAHRZEUGE LUFTFAHRZEUGE	8318	22386	5333			
	39 SONSTIGE FAHRZEUGE	4127	1131	270			
	40 ELEKTROTECHNISCHE ERZEUGNISSE	8247	30783	7332			
	41 UHREN	99	199	47			
	42 FEINMECHAN U OPTISCHE ERZEUGN	834	6107	1461			
	43 WACHSWAREN UND SEIFEN	159	73	19			
	44 WAREN AUS KUNSTSTOFFEN	399	915	220			
	45 SPIELFILME BEL FILME PLATTEN	58	804	189			
	46 PHOTOCHEMISCHE ERZEUGNISSE	443	1810	431			
	47 BLEISTIFTE U CHEM BUEROBEDARF	487	248	58			
	48 PHARMAZEUTISCHE ERZEUGNISSE	3279	6014	1441			
	49 KOSMETISCHE ERZEUGNISSE	668	852	203			
	50 SONSTIGE CHEMISCHE ERZEUGNISSE	34836	6418	1531			
	51 MUSIKINSTRUMENTE	11	107	24			
	52 KINDERSPIELZEUG CHRISTBAUMSCHM	200	183	44			
	53 SONSTIGE ENDERZEUGNISSE	9614	4823	1148			
	ZUSAMMEN	136241	162228	38682 *			
I I I	01 RUECKWAREN						
	02 ERSATZLIEFERUNGEN	3048	3635	865			
		199	183	44			
	INSGESAMT	31435689	9129032	217442			
	DARUNTER						
	EIGENVEREDELUNG	300559	31436	7486			
	LOHNVEREDELUNG	181708	4220	1013			
	PASSIVE VEREDELUNG	1129	10727	2557			
	A U S F U H R						
I A	01 LEBENDE TIERE						
	04 PFERDE	1	6	1			
	SONSTIGE LEBENDE TIERE	16	142	34			
	ZUSAMMEN	16	148	35 *			
I B	01 NAHRUNGSMITTEL TIER URSPR						
	03 MILCH	5	3	1			
	04 KAESE	359	113	28			
	05 FLEISCH UND FLEISCHWAREN	7189	4193	1000			
	06 DAERME	122	38	11			
	10 FISCH UND FISCHZUBEREITUNGEN	7137	1224	292			
	11 HONIG	26	12	3			
	FISCHMEHL UND DGL	15000	584	139			
	ZUSAMMEN	29838	6167	1474 *			

noch: Ein- und Ausfuhr (Spezialhandel) nach Herstellungs- und Verbrauchsländern

Nr. der Warengruppe bzw. -untergruppe	Warenbenennung	Januar/März 1959			dz - 100 kg	1000 DM	1000 *
		dz - 100 kg	1000 DM	1000 *			
1 C	NAHHRUNGSMITTEL PFL URSPR						
08	MUELLEREIERZEUGNISSE	1497	64	16			
10	NICHTOELHALTIGE SAEMEREIEN	19	39	11			
18	SUEDFRUECHTE	4	13	4			
19	GEMUESE UBSTKONSERV FRUCHTSAFT	1195	201	49			
21	KAKAOERZEUGNISSE	16422	3816	909			
22	GEWUERZE	235	272	64			
23	ZUCKER	85	5	1			
24	OELFRUECHTE ZUR ERNAEHRUNG	2034	112	26			
25	PFLANZL OELE U FETTE Z ERNAEHR	11135	1917	360			
26	MARGARINE U AEHNL SPEISEFETTE	6	2	1			
27	OELKUCHEN	7918	87	21			
31	SONST PFLANZL NAHRUNGSMITTEL	2089	681	162			
32	LEB PFLANZEN ZIERGAERT ERZEUGN	54	28	7			
	ZUSAMMEN	42693	6837	1631 *			
1 D	GENUSSMITTEL						
01	HOPFEN	3613	4182	996			
04	ROHTABAK	2	1				
05	TABAKERZEUGNISSE	17	38	9			
06	BIER	43156	2749	654			
07	BRANNTWEIN	761	378	91			
08	WEIN	14350	2485	592			
	ZUSAMMEN	61899	9833	2342 *			
1 I A	ROHSTOFFE						
02	ZELLWOLLE SYNTHET FASERN U ABF	28009	7528	1792			
03	WOLLE AND TIERHAARE REISSWOLLE	4129	2073	494			
04	BAUMWOLLE REISSBAUMWOLLE ABF	7883	496	118			
05	FLACHS HANF JUTE UND OGL	194	6	1			
06	ABF V GESPINSTWAREN LUMPEN	2598	220	52			
07	FELLE ZU PELZWERK ROH	390	1082	258			
08	ANDERE FELLE UND HAEUTE	2800	1329	318			
09	BETTFEDERN	16	41	10			
13	KAUTSCHUK GUTTAPERCHA BALATA	3953	124	29			
14	ROHGUMMEN SCHELLACK BALSAME	117	27	7			
32	SONSTIGE STEINE UND ERDEN	2596	187	45			
34	SONST ROHSTOFFE F CHEM ERZEUGN	114404	511	123			
36	PFLANZL FLECHT U POLSTERSTOFFE	157	102	25			
37	EDELST SCHMUCKST PERLEN ROH		333	79			
38	SONST ROHSTOFFE AUCH ABFAELLE	181615	5579	1329			
	ZUSAMMEN	348861	19638	4680 *			
1 I B	HALBWAREN						
01	ROHSEIDE UND SEIDENGESPINSTE	24	59	14			
02	REYON SYNTHET FAEDEN AUCH GEZW	2348	4693	1116			
03	GESPINSTE A ZELLW SYNTH FASER	64	117	28			
04	GESPINSTE WOLLE U AND TIERHAAR	181	362	87			
05	GESPINSTE AUS BAUMWOLLE		2				
06	GESPINSTE A FLACHS HANF JUTE	4	6	1			
07	BAU UND NUTZHOZ SCHNITTHOZ	148	60	14			
08	HOLZMASSE ZELLSTOFF	1409	330	78			
09	KAUTSCHUK BEARBEITET	1480	1161	276			
10	GLASMASSE ROHGLAS	338	489	115			
11	ZEMENT	108319	771	184			
12	SONST MINERALISCHE BAUSTOFFE	271	33	8			
13	ROHEISEN	30000	600	143			
14	ALTEISEN SCHROTT	6138	479	115			
15	FERROLEGIERUNGEN	22220	2322	554			
16	EISENHALSZEUG	25482	757	180			
17	ALUMINIUM ROH AUCH LEGIERUNGEN	1170	266	64			
18	KUPFER ROH AUCH LEGIERUNGEN	876	540	129			
20	BLEI ROH AUCH LEGIERUNGEN	14796	1855	442			
21	ZINN ROH AUCH LEGIERUNGEN	1607	966	230			
23	SONST UNEDLE METALLE ROH	2058	2785	663			
24	FETTSAEUREN PARAFFIN VASELIN	2200	819	197			
25	SONST TECHNISCHE FETTE U OELE	4790	482	115			
27	RUECKST D ERDOEL U TEERDESTILL	54	4	2			
28	KRAFTSTOFFE UND SCHMIEROELE	114	17	4			
29	TEER U TEERDESTILL ERZEUGNISSE	101319	1598	380			
30	AUFBEREITETE KALIDUENGEMITTEL	347352	4544	1082			
33	STICKSTOFF A N G DUENGEMITTEL	221692	3471	828			
35	SONSTIGE CHEMISCHE HALBWAREN	38609	2741	656			
38	SONSTIGE HALBWAREN	5282	256	60			
	ZUSAMMEN	940345	32585	7765 *			
1 I C A	VORERZEUGNISSE						
01	GEWEBE A SEIDE REYON SYNTH FAD	242	1310	308			
02	GEWEBE A ZELLWOLLE SYNTH FASER	928	1053	249			
03	GEWEBE A WOLLE U AND TIERHAAR	173	249	57			
04	GEWEBE AUS BAUMWOLLE	1948	3472	829			
05	GEWEBE AUS FLACHS HANF JUTE	5113	1509	363			
06	LEDER	3178	6921	1647			
07	FELLE ZU PELZWERK BEARBEITET	58	772	184			
08	PAPIER UND PAPPE	6682	2266	540			
09	FURNIERE SPERRHOZ FASSHOZ	5064	754	180			
10	STEINZEUG TON PORZELLANERZEUGN	198	90	22			
11	GLAS	90325	7288	1735			
12	KUNSTSTOFFE	16123	6036	1433			
13	TEERFARBSTOFFE	1997	3034	723			
14	SONST FARBSTOFFE FARBEN LACKE	3233	742	177			
15	DEXTRINE GELATINE UND LEIME	10246	1378	328			
16	SPRENGSTOFFE SCHIESSBED ZUENDW	87	218	52			
17	SONST CHEMISCHE VORERZEUGNISSE	121510	16949	4033			
19	STAHLROEHREN	195347	13331	3172			
20	STAB UND FORMEISEN	216411	9296	2213			
21	BLECH AUS EISEN	8286	357	86			
22	DRAHT AUS EISEN	345336	17120	4075			
23	EISENBANNOBERBAUMATERIAL	6913	296	70			
24	SCHMIEDB GUSS SCHMIEDESTUECKE	59	7	1			
25	STANGEN BLECHE USW KUPFER	47121	19988	4762			
26	STANGEN BLECHE USW ALUMINIUM	7849	3020	717			
27	STANGEN BLECHE USW AND UNEDL M	3352	508	122			
30	EDELST SCHMUCKST PERLEN BEARB	16	7163	1705			
31	SONSTIGE VORERZEUGNISSE	1663	286	68			
	ZUSAMMEN	1099458	25413	29851 *			

noch: Ein- und Ausfuhr (Spezialhandel) nach Herstellungs- und Verbrauchsländern

Nr. der Warengruppe bzw. -untergruppe	Warenbenennung	Januar/März 1959			dz - 100 kg	1000 DM	1000 €
		dz - 100 kg	1000 DM	1000 €			
IICB	ENDERZEUGNISSE						
01	STRICKWAREN SEIDE CHEMIEFASERN	113	979	234			
02	STRICKWAREN WOLLE U AND TIERH	38	202	49			
03	STRICKWAREN AUS BAUMWOLLE	255	1797	428			
04	SONST KLEIDUNG SEIDE CHEMIEFAS	7	122	31			
05	SONST KLEIDUNG WOLLE AND TIERH	130	662	155			
06	SONST KLEIDUNG AUS BAUMWOLLE	574	1231	294			
07	SONST KLEIDUNG FLACHS HANF USW	27	161	36			
08	HUETE	26	162	40			
09	SONSTIGE SPINNSTOFFWAREN	11399	2266	543			
10	PELZWAREN		16	4			
11	SCHUHE AUS LEDER	183	647	154			
12	ANDERE LEDERWAREN	723	2865	681			
13	PAPIERWAREN	3269	2362	561			
14	BUECHER KARTEN NOTEN BILDER	3366	4944	1174			
15	HOLZWAREN	4822	3423	812			
16	KAUTSCHUKWAREN	4692	3276	780			
17	STEINWAREN	2806	555	132			
18	STEINZEUG PORZELLAN U AE WAREN	9703	7238	1725			
19	GLASWAREN	9409	12358	2947			
20	MESSERSCHMIEDEWAREN	1896	5567	1325			
21	WERKZEUGE LANDWIRTSCH GERAETE	9767	5962	1423			
22	SONSTIGE EISENWAREN	291152	31844	7578			
23	WAREN A KUPFER U KUPFERLEGIER	1872	2229	529			
24	EDELMETALLW VERGOLD VERSILB W	296	2149	510			
25	SONST WAREN A UNEDLEN METALLEN	13798	10122	2417			
26	WERKZEUGMASCHINEN WALZWERKSANL	11840	11172	2658			
27	TEXTIL LEIDERINDUSTRIEMASCHINEN	8847	12876	3063			
28	LANDMASCHINEN U ACKERSCHLEPPER	2734	1379	328			
30	KRAFTMASCHINEN	1499	1967	469			
31	PUMPEN DRUCKLUFTMASCHINEN	1578	2350	557			
32	FOERDERMITTEL	1166	812	193			
33	PAPIER UND DRUCKMASCHINEN	11512	9638	2297			
34	BUEROMASCHINEN	5520	15833	3770			
35	NAHRUNGSMITTELINDUSTRIEMASCHIN	2347	3708	883			
36	SONSTIGE MASCHINEN	11621	12403	2949			
37	WASSERFAHRZEUGE	180	335	81			
38	KRAFTFAHRZEUGE LUFTFAHRZEUGE	464750	267580	63710			
39	FAHRRAEUER	10020	4739	1130			
40	SONSTIGE FAHRZEUGE	1013	776	185			
41	ELEKTROTECHNISCHE ERZEUGNISSE	20200	28767	6855			
42	UHREN	3333	8955	2136			
43	FEINMECHAN U OPTISCHE ERZEUGN	4108	31111	7402			
44	WACHSWAREN UND SEIFEN	159	109	27			
45	WAREN AUS KUNSTSTOFFEN	1487	2454	595			
46	SPIELFILME BEL FILME PLATTEN	11	270	63			
47	PHOTOCHEMISCHE ERZEUGNISSE	1572	1911	457			
48	BLEISTIFTE U CHEM BUEKOBEDARF	279	584	140			
49	PHARMAZEUTISCHE ERZEUGNISSE	3093	6172	1468			
50	KOSMETISCHE ERZEUGNISSE	298	223	54			
51	SONSTIGE CHEMISCHE ERZEUGNISSE	3518	784	190			
52	MUSIKINSTRUMENTE	1787	3291	788			
53	KINDERSPIELZEUG CHRISTBAUMSCHM	3761	3390	805			
54	SONSTIGE ENDERZEUGNISSE	9752	7786	1858			
	ZUSAMMEN	9581285	544514	129673*			
III							
01	RUECKWAREN	289	1087	259			
02	ERSATZLIEFERUNGEN	1368	1044	249			
	<u>INSGESAMT</u>	3482095	747266	177959			
	DARUNTER						
	EIGENVEREDELUNG	293463	85647	20401			
	LOHNVEREDELUNG	1637	2696	634			
	PASSIVE VEREDELUNG	70	927	218			
	<u>ANTILLEN NIED</u>						
	E I N F U H R						
IC	NAHRUNGSMITTEL PFL URSPR						
18	SUEDFRUECHTE		1				
	ZUSAMMEN		1				
IIA	ROHSTOFFE						
34	SONST ROHSTOFFE F CHEM ERZEUGN	2	1				
	ZUSAMMEN	2	1				
IIB	HALBWAREN						
28	KRAFTSTOFFE UND SCHMIEROLEE	1017923	14933	3557			
	ZUSAMMEN	1017923	14933	3557*			
IICB	ENDERZEUGNISSE						
24	EDELMETALLW VERGOLD VERSILB W		8	3			
42	UHREN		2				
43	FEINMECHAN U OPTISCHE ERZEUGN		4	1			
	ZUSAMMEN		14	4*			
III							
01	RUECKWAREN	1	3	1			
	<u>INSGESAMT</u>	1017926	14952	3562			
	DARUNTER						
	LOHNVEREDELUNG		14	4			
	A U S F U H R						
IB	NAHRUNGSMITTEL TIER URSPR						
06	FISCHE UND FISCHZUBEREITUNGEN	37	8	2			
	ZUSAMMEN	37	8	2*			
IC	NAHRUNGSMITTEL PFL URSPR						
31	SONST PFLANZL NAHRUNGSMITTEL	21	4				
	ZUSAMMEN	21	4				
ID	GENUSSMITTEL						
06	BIER	654	40	10			

noch: Ein- und Ausfuhr (Spezialhandel) nach Herstellungs- und Verbrauchsländern

Nr. der Warengruppe bzw. -untergruppe	Warenbenennung	Januar/März 1959			dz - 100 kg	1000 DM	1000 ₰
		dz - 100 kg	1000 DM	1000 ₰			
10	WEIN	12	4	1			
	ZUSAMMEN	666	44	1 1/2 *			
11B	HALBWAREN						
02	REYON SYNTHET FÄDEN AUCH GEZW	2	6	2			
03	GESPINSTE A ZELLW SYNTH FASER		1				
04	GESPINSTE WOLLE U AND TIERHAAR		1				
09	KAUTSCHUK BEARBEITET	11	4				
11	ZEMENT	30130	149	35			
12	SONST MINERALISCHE BAUSTOFFE	1	3	1			
20	BLEI ROH AUCH LEGIERUNGEN	5	1				
21	ZINN ROH AUCH LEGIERUNGEN	2	1				
	ZUSAMMEN	30151	166	39 *			
11CA	VORERZEUGNISSE						
01	GEWEBE A SEIDE REYON SYNTH FAD		7	1			
03	GEWEBE A WOLLE U AND TIERHAAR	7	6	2			
04	GEWEBE AUS BAUMWOLLE	3	5	1			
08	PAPIER UND PAPPE	25	5	1			
10	STEINZEUG TON PORZELLANERZEUGN	1220	73	18			
11	GLAS	11	1				
12	KUNSTSTOFFE	4	2				
13	TEERFARBSTOFFE	9	7	2			
14	SONST FARBSTOFFE FARBEN LACKE	11	3				
15	DEXTRINE GELATINE UND LEIME	1	1				
17	SONST CHEMISCHE VORERZEUGNISSE	588	15	3			
18	CUSSROEHREN	248	23	5			
19	STAHLROEHREN	1539	117	29			
20	STAB UND FORMEISEN	8404	385	91			
21	BLECH AUS EISEN	73	10	3			
25	STANGEN BLECHE USW KUPFER	18	7	2			
27	STANGEN BLECHE USW AND UNEDL M	13	2	1			
30	EDELST SCHMUCKST PERLEN BEARB		2				
31	SONSTIGE VORERZEUGNISSE	1239	51	12			
	ZUSAMMEN	13413	722	171 *			
11CB	ENDERZEUGNISSE						
01	STRICKWAREN SEIDE CHEMIEFASERN		3	1			
02	STRICKWAREN WOLLE U AND TIERH	1	2	2			
03	STRICKWAREN AUS BAUMWOLLE		1				
04	SONST KLEIDUNG SEIDE CHEMIEFAS	3	12	3			
06	SONST KLEIDUNG AUS BAUMWOLLE	5	7	1			
07	SONST KLEIDUNG FLACHS HANF USW	1	4	1			
09	SONSTIGE SPINNSTOFFWAREN	4	9	3			
12	ANDERE LEDERWAREN	4	28	7			
13	PAPIERWAREN	107	37	9			
14	BUECHER KARTEN NOTEN BILDER	3	4				
15	HOLZWAREN	86	41	10			
16	KAUTSCHUKWAREN	104	56	11			
17	STEINWAREN	2	1				
18	STEINZEUG PORZELLAN U AE WAREN	97	48	11			
19	GLASWAREN	63	24	5			
20	MESSERSCHMIEDWAREN	6	23	5			
21	WERKZEUGE LANDWIRTSCH GERAETE	40	30	4			
22	SONSTIGE EISENWAREN	1960	319	73			
23	WAREN A KUPFER U KUPFERLEGIER	1	4				
24	EDELMETALLV VERGOLD VERSILB W	14	348	85			
25	SONST WAREN A UNEDLEN METALLEN	53	55	11			
26	WERKZEUGMASCHINEN WALZWERKSANL	41	50	12			
27	TEXTIL LEDERINDUSTRIEMASCHINEN	18	19	5			
28	LANDMASCHINEN U ACKERSCHLEPPER	8	4	1			
30	KRAFTMASCHINEN	60	80	20			
31	PUMPEN DRUCKLUFTMASCHINEN	56	43	10			
32	FOERDERMITTEL	8	10	2			
33	PAPIER UND DRUCKMASCHINEN	50	28	6			
34	BUEROMASCHINEN	10	34	8			
36	SONSTIGE MASCHINEN	115	59	15			
38	KRAFTFAHRZEUGE LUFTFAHRZEUGE	1433	848	203			
39	FAHRRADER	1	2				
41	ELEKTROTECHNISCHE ERZEUGNISSE	462	386	85			
42	UHREN	7	67	14			
43	FEINMECHAN U OPTISCHE ERZEUGN	22	361	86			
44	WACHSWAREN UND SEIFEN	2	1				
45	WAREN AUS KUNSTSTOFFEN	24	28	4			
47	PHOTOCHEMISCHE ERZEUGNISSE	14	21	3			
48	BLEISTIFTE U CHEM BUEROBEDARF	1	1				
49	PHARMAZEUTISCHE ERZEUGNISSE	13	49	10			
50	KOSMETISCHE ERZEUGNISSE	29	24	6			
51	SONSTIGE CHEMISCHE ERZEUGNISSE	219	16	4			
52	MUSIKINSTRUMENTE	1	8				
53	KINDERSPIELZEUG CHRISTBAUMSCHM	9	19	3			
54	SONSTIGE ENDERZEUGNISSE	14	18	4			
	ZUSAMMEN	5171	3239	745 *			
111	ERSATZLIEFERUNGEN	6	8	2			
	<u>INSGESAMT</u>	49465	4191	971			
	DARUNTER						
	EIGENVEREDELUNG	1573	475	114			
	LOHNVEREDELUNG	11	66	14			
	<u>COSTA RICA</u>						
	<u>E I N F U H R</u>						
1B	NAHRUNGSMITTEL TIER URSPR						
10	HONIG	468	58	14			
	ZUSAMMEN	468	58	14 *			
1C	NAHRUNGSMITTEL PFL URSPR						
20	KAKAO ROH	642	239	56			
	ZUSAMMEN	642	239	56 *			
1D	GENUSSMITTEL						
02	KAFFEE	43949	20939	4985			
	ZUSAMMEN	43949	20939	4985 *			

noch: Ein- und Ausfuhr (Spezialhandel) nach Herstellungs- und Verbrauchsländern

Nr. der Warengruppe bzw. -untergruppe	Warenbenennung	Januar/März 1959			dz - 100 kg	1000 DM	1000 *
		dz - 100 kg	1000 DM	1000 *			
I IA	ROHSTOFFE						
34	SONST ROHSTOFFE F CHEM ERZEUGN	6	52	12			
38	SONST ROHSTOFFE AUCH ABFAELLE	2	2	1			
	ZUSAMMEN	8	54	13 *			
I IB	HALBWAREN						
18	KUPFER ROH AUCH LEGIERUNGEN	78	20	5			
	ZUSAMMEN	78	20	5 *			
I ICB	ENDERZEUGNISSE						
43	FEINMECHAN U OPTISCHE ERZEUGN		1				
49	PHARMAZEUTISCHE ERZEUGNISSE		2				
	ZUSAMMEN		3	*			
I II	RUECKWAREN	12	29	7			
	<u>INSGESAMT</u>	45157	21342	5080			
	DARUNTER						
	EIGENVEREDELUNG	2324	1015	241			
	LOHNVEREDELUNG		1				
	A U S F U H R						
I B	NAHRUNGSMITTEL TIER URSPR						*
04	FLEISCH UND FLEISCHWAREN	4	1				
	ZUSAMMEN	4	1	*			
I C	NAHRUNGSMITTEL PFL URSPR						
08	MUELLEREIERZEUGNISSE	20	1				
22	GEWUERZE	3	4	1			
	ZUSAMMEN	23	5	1 *			
I D	GENUSSMITTEL						
01	HOPFEN	15	20	5			
05	TABAKERZEUGNISSE	2	2				
06	BIER	81	6	2			
08	WEIN	35	9	2			
	ZUSAMMEN	133	37	9 *			
I IA	ROHSTOFFE						
14	ROHGUMMEN SCHELLACK BALSAME	30	5	1			
32	SONSTIGE STEINE UND ERDEN	231	6	2			
34	SONST ROHSTOFFE F CHEM ERZEUGN	1000	9	2			
	ZUSAMMEN	1261	20	5 *			
I IB	HALBWAREN						
02	REYON SYNTHET FAEDEN AUCH GEZW	200	111	27			
04	GESPINSTE WOLLE U AND TIERHAAR	12	23	6			
06	GESPINSTE A FLACHS HANF JUTE	2	2				
09	KAUTSCHUK BEARBEITET	38	32	8			
11	ZEMENT	31875	201	48			
18	KUPFER ROH AUCH LEGIERUNGEN	2	2	1			
23	SONST UNEDLE METALLE ROH	1	2	1			
24	FETTSAEUREN PARAFFIN VASELIN	3	3				
26	KOKS	240	4	1			
33	STICKSTOFF A N G DUENGEMITTEL	12591	331	79			
35	SONSTIGE CHEMISCHE HALBWAREN	352	28	4			
	ZUSAMMEN	45316	739	175 *			
I ICA	VORERZEUGNISSE						
01	GEWEBE A SEIDE REYON SYNTH FAD	9	38	8			
02	GEWEBE A ZELLWOLLE SYNTH FASER	14	20	4			
04	GEWEBE AUS BAUMWOLLE	16	37	10			
05	GEWEBE AUS FLACHS HANF JUTE	7	6	1			
06	LEDER	36	25	7			
08	PAPIER UND PAPPE	21	8	2			
09	FURNIERE SPERRHOLZ FASSHOLZ	30	2	1			
10	STEINZEUG TON PORZELLANERZEUGN	95	13	3			
11	GLAS	190	25	6			
12	KUNSTSTOFFE	100	47	11			
13	TEERFARBSTOFFE	13	13	4			
14	SONST FARBSTOFFE FARBEN LACKE	67	33	8			
15	Dextrine GELATINE UND LEIME	41	12	3			
16	SPRENGSTOFFE SCHIESSBED ZUENDW	39	10	2			
17	SONST CHEMISCHE VORERZEUGNISSE	714	172	43			
18	GUSSROEHREN	5567	299	71			
19	STAHLROEHREN	4020	261	63			
20	STAB UND FORMEISEN	277	21	6			
21	BLECH AUS EISEN	501	22	5			
22	DRAHT AUS EISEN	2531	182	44			
25	STANGEN BLECHE USW KUPFER	55	18	5			
26	STANGEN BLECHE USW ALUMINIUM	8	7	2			
27	STANGEN BLECHE USW AND UNEDL M	5	7	1			
28	STANGEN BLECHE USW EDELMETALLE		2				
30	EDELST SCHMUCKST PERLEN BEARB		12	3			
31	SONSTIGE VORERZEUGNISSE	14	4	1			
	ZUSAMMEN	14370	1296	314 *			
I ICB	ENDERZEUGNISSE						
01	STRICKWAREN SEIDE CHEMIEFASERN	3	13	2			
02	STRICKWAREN WOLLE U AND TIERH	1	14	3			
03	STRICKWAREN AUS BAUMWOLLE	5	23	6			
04	SONST KLEIDUNG SEIDE CHEMIEFAS		7	2			
06	SONST KLEIDUNG AUS BAUMWOLLE	1	3	1			
07	SONST KLEIDUNG FLACHS HANF USW		2				
08	HUETE		1				
09	SONSTIGE SPINNSTOFFWAREN	30	32	8			
10	PELZWAREN		1				
12	ANDERE LEDERWAREN	1	5	1			
13	PAPIERWAREN	60	32	7			
14	BUECHER KARTEN NOTEN BILDER	11	17	3			
15	HOLZWAREN	10	13	1			
16	KAUTSCHUKWAREN	117	82	18			
18	STEINZEUG PORZELLAN U AE WAREN	113	34	8			
19	GLASWAREN	264	48	9			
20	MESSERSCHMIEDWAREN	27	64	15			
21	WERKZEUGE LANDWIRTSCH GERAETE	344	223	51			
22	SONSTIGE EISENWAREN	3548	610	148			
23	WAREN A KUPFER U KUPFERLEGIER	11	9	1			

noch: Ein- und Ausfuhr (Spezialhandel) nach Herstellungs- und Verbrauchsländern

Nr. der Warengruppe bzw. -untergruppe	Warenbenennung	Januar/März 1959			dz - 100 kg	1000 DM	1000 €
		dz - 100 kg	1000 DM	1000 €			
I I C B	24 EDELMETALLW VERGOLD VERSILB W		18	3			
	25 SONST WAREN A UNEDLEN METALLEN	170	142	29			
	26 WERKZEUGMASCHINEN WALZWERKSANL	56	38	11			
	27 TEXTIL LEDERINDUSTRIEMASCHINEN	348	240	57			
	28 LANDMASCHINEN U ACKERSCHLEPPER	234	120	29			
	30 KRAFTMASCHINEN	132	111	28			
	31 PUMPEN DRUCKLUFTMASCHINEN	69	65	16			
	32 FOERDERMITTEL	17	8	2			
	33 PAPIER UND DRUCKMASCHINEN	79	99	22			
	34 BUEROMASCHINEN	73	200	46			
	35 NAHRUNGSMITTELINDUSTRIEMASCHIN	93	94	23			
	36 SONSTIGE MASCHINEN	83	94	21			
	38 KRAFTFAHRZEUGE LUFTFAHRZEUGE	2257	1499	360			
	39 FAHRRADER	5	4	1			
	40 SONSTIGE FAHRZEUGE	76	22	5			
	41 ELEKTROTECHNISCHE ERZEUGNISSE	932	647	152			
	42 UHREN	21	60	13			
	43 FEINMECHAN U OPTISCHE ERZEUGN	21	115	27			
	44 WACHSWAREN UND SEIFEN	14	8	2			
	45 WAREN AUS KUNSTSTOFFEN	19	44	7			
	47 PHOTOCHEMISCHE ERZEUGNISSE	36	62	14			
	48 BLEISTIFTE U CHEM BUEROBEDARF	49	46	10			
	49 PHARMAZEUTISCHE ERZEUGNISSE	117	295	70			
	50 KOSMETISCHE ERZEUGNISSE	18	13	2			
	51 SONSTIGE CHEMISCHE ERZEUGNISSE	901	179	42			
	52 MUSIKINSTRUMENTE	23	33	8			
	53 KINDERSPIELZEUG CHRISTBAUMSCHM	20	20	5			
	54 SONSTIGE ENDERZEUGNISSE	45	42	9			
	ZUSAMMEN	10454	5551	1298*			
I I I	02 ERSATZLIEFERUNGEN	6	8	2			
	<u>INSGESAMT</u>	71567	7657	1804			
	DARUNTER						
	EIGENVEREDELUNG	3250	431	101			
	LOHNVEREDELUNG		3				
	<u>DOMINIK REP</u>						
	E I N F U H R						
I B	NAHRUNGSMITTEL TIER URSPR			*			
10	HONIG	798	79	18			
	ZUSAMMEN	798	79	18*			
I C	NAHRUNGSMITTEL PFL URSPR						
18	SUEDFRUECHTE	1291	60	14			
	ZUSAMMEN	1291	60	14*			
I D	GENUSSMITTEL						
02	KAFFEE	101	43	10			
04	ROHTABAK	4923	857	204			
	ZUSAMMEN	4624	900	214*			
I I A	ROHSTOFFE						
03	WOLLE AND TIERHAARE REISSWOLLE	9	4	1			
05	FLACHS HANF JUTE UND DGL	499	43	10			
11	BAU UND NUTZ HOLZ RUNDHOLZ	828	47	10			
	ZUSAMMEN	1336	94	21*			
I I B	HALBWAREN						
18	KUPFER ROH AUCH LEGIERUNGEN	176	34	8			
	ZUSAMMEN	176	34	8*			
I I C B	ENDERZEUGNISSE						
14	BUECHER KARTEN NOTEN BILDER		3	1			
43	FEINMECHAN U OPTISCHE ERZEUGN	1	9	2			
	ZUSAMMEN	1	12	3*			
I I I	01 RUECKWAREN		4	1			
	<u>INSGESAMT</u>	8226	1183	279			
	DARUNTER						
	EIGENVEREDELUNG	51	4	1			
	LOHNVEREDELUNG	1	9	2			
	A U S F U H R						
I B	NAHRUNGSMITTEL TIER URSPR			*			
04	FLEISCH UND FLEISCHWAREN	1	1				
	ZUSAMMEN	1	1	*			
I C	NAHRUNGSMITTEL PFL URSPR						
08	MUELLEREIERZEUGNISSE	102	5	2			
19	GEMUESE OBSTKONSERV FRUCHTSAFT	5	1				
31	SONST PFLANZL NAHRUNGSMITTEL	2	2				
	ZUSAMMEN	109	8	2*			
I D	GENUSSMITTEL						
06	BIER	1443	111	26			
07	BRANNTWEIN	1	1				
08	WEIN	26	7	3			
	ZUSAMMEN	1470	119	29*			
I I A	ROHSTOFFE						
14	ROHGUMMEN SCHELLACK BALSAME	10	1				
32	SONSTIGE STEINE UND ERDEN	250	6	1			
34	SONST ROHSTOFFE F CHEM ERZEUGN	7	2				
	ZUSAMMEN	267	9	1*			
I I B	HALBWAREN						
02	REYON SYNTHET FAEDEN AUCH GEZW		2				
05	GESPINSTE AUS BAUMWOLLE	6	9	2			
06	GESPINSTE A FLACHS HANF JUTE	1	1				
09	KAUTSCHUK BEARBEITET	10	8	2			
11	ZEMENT	843	10	2			
12	SONST MINERALISCHE BAUSTOFFE	14	2	1			
13	ROHEISEN	2000	49	12			
23	SONST UNEDLE METALLE ROH		1				

noch: Ein- und Ausfuhr (Spezialhandel) nach Herstellungs- und Verbrauchsländern

Nr. der Warengruppe bzw. -untergruppe	Warenbenennung	Januar/März 1959			dz - 100 kg	1000 DM	1000 #
		dz - 100 kg	1000 DM	1000 #			
IIB	30 AUFBEREITETE KALIDUENGMITTEL	22100	270	64			
	33 STICKSTOFF A N G DUENGMITTEL	1723	50	12			
	35 SONSTIGE CHEMISCHE HALBWAREN	184	11	2			
	ZUSAMMEN	26883	413	97 *			
IICA	VORERZEUGNISSE						
	01 GEWEBE A SEIDE REYON SYNTH FAD		2				
	04 GEWEBE AUS BAUMWOLLE		5	1			
	05 GEWEBE AUS FLACHS HANF JUTE	3	2	1			
	06 LEDER	3	14	3			
	08 PAPIER UND PAPPE	759	126	29			
	10 STEINZEUG TON PORZELLANERZEUGN	234	23	6			
	11 GLAS	83	4	1			
	12 KUNSTSTOFFE	178	59	14			
	13 TEERFARBSTOFFE	14	17	5			
	14 SONST FARBSTOFFE FARBEN LACKE	172	30	7			
	15 DEXTRINE GELATINE UND LEIME	13	7	2			
	17 SONST CHEMISCHE VORERZEUGNISSE	2537	114	27			
	18 GUSSROEHREN	510	30	8			
	19 STAHLROEHREN	1399	100	25			
	20 STAB UND FORMEISEN	1600	194	46			
	21 BLECH AUS EISEN	456	18	4			
	22 DRAHT AUS EISEN	135	12	2			
	23 EISENBAHNOBERBAUMATERIAL	16625	972	231			
	24 SCHMIEDB GUSS SCHMIEDESTUECKE	1	2	1			
	25 STANGEN BLECHE USW KUPFER	4	1				
	26 STANGEN BLECHE USW ALUMINIUM	48	15	4			
	27 STANGEN BLECHE USW ANEDL M	71	10	2			
	30 EDELST SCHMUCKST PERLEN BEARB		3				
	ZUSAMMEN	24845	1760	419 *			
IICB	ENDERZEUGNISSE						
	01 STRICKWAREN SEIDE CHEMIEFASERN		3				
	04 SONST KLEIDUNG SEIDE CHEMIEFAS		1				
	07 SONST KLEIDUNG FLACHS HANF USW		2	1			
	09 SONSTIGE SPINNSTOFFWAREN	80	14	4			
	12 ANDERE LEDERWAREN	8	12	1			
	13 PAPIERWAREN	98	29	6			
	14 BUECHER KARTEN NOTEN BILDER	5	11	1			
	15 HOLZWAREN	33	31	8			
	16 KAUTSCHUKWAREN	531	297	72			
	18 STEINZEUG PORZELLAN U AE WAREN	280	68	16			
	19 GLASWAREN	46	33	7			
	20 MESSERSCHMIEDEWAREN	15	35	8			
	21 WERKZEUGE LANDWIRTSCH GERAETE	306	128	29			
	22 SONSTIGE EISENWAREN	1772	328	76			
	23 WAREN A KUPFER U KUPFERLEGIER	310	110	24			
	24 EDELMETALLW VERGOLD VERSILB W	1	68	16			
	25 SONST WAREN A UNEDLEN METALLEN	312	165	41			
	26 WERKZEUGMASCHINEN WALZWERKSANL	13	8	2			
	27 TEXTIL LEDERINDUSTRIEMASCHINEN	127	146	35			
	28 LANDMASCHINEN U ACKERSCHLEPPER	500	93	22			
	30 KRAFTMASCHINEN	44	38	10			
	31 PUMPEN DRUCKLUFTMASCHINEN	26	16	4			
	32 FOERDERMITTEL	15	11	2			
	33 PAPIER UND DRUCKMASCHINEN	22	28	7			
	34 BUEROMASCHINEN	35	90	20			
	35 NAHRUNGSMITTELINDUSTRIEMASCHIN	64	52	12			
	36 SONSTIGE MASCHINEN	130	146	32			
	38 KRAFTFAHRZEUGE LUFTFAHRZEUGE	1910	1119	266			
	39 FAHRRADER	10	3	1			
	40 SONSTIGE FAHRZEUGE	8	5	1			
	41 ELEKTROTECHNISCHE ERZEUGNISSE	1529	485	117			
	42 UHREN	11	41	9			
	43 FEINMECHAN U OPTISCHE ERZEUGN	6	67	15			
	44 WACHSWAREN UND SEIFEN	12	9	1			
	45 WAREN AUS KUNSTSTOFFEN	13	41	10			
	47 PHOTOCHEMISCHE ERZEUGNISSE	8	11	3			
	48 BLEISTIFTE U CHEM BUEROBEDARF	82	56	14			
	49 PHARMAZEUTISCHE ERZEUGNISSE	138	266	66			
	50 KOSMETISCHE ERZEUGNISSE	49	38	10			
	51 SONSTIGE CHEMISCHE ERZEUGNISSE	451	154	38			
	52 MUSIKINSTRUMENTE	6	21	5			
	53 KINDERSPIELZEUG CHRISTBAUMSCHM	1	3				
	54 SONSTIGE ENDERZEUGNISSE	17	19	5			
	ZUSAMMEN	9024	4301	1017 *			
III	02 ERSATZLIEFERUNGEN	3	3	1			
	DARUNTER <u>INSGESAMT</u>	62602	6614	1566			
	EIGENVEREDELUNG	3480	721	170			
	LOHNVEREDELUNG		1				
	<u>GUATEMALA</u>						
	E I N F U H R						
IB	NAHRUNGSMITTEL TIER URSPR			*			
	10 HONIG	6357	853	204			
	ZUSAMMEN	6357	853	204 *			
IC	NAHRUNGSMITTEL PFL URSPR						
	18 SUEDFRUECHTLE	29579	1347	320			
	ZUSAMMEN	29579	1347	320 *			
ID	GENUSSMITTEL						
	02 KAFFEE	32486	15123	3600			
	ZUSAMMEN	32486	15123	3600 *			
IIA	ROHSTOFFE						
	04 BAUMWOLLE REISSBAUMWOLLE ABF	6386	1504	357			
	11 BAU UND NUTZ HOLZ RUNDHOLZ	1982	140	33			
	34 SONST ROHSTOFFE F CHEM ERZEUGN	14	3	1			
	ZUSAMMEN	8382	1647	391 *			
IIB	HALBWAREN						

noch: Ein- und Ausfuhr (Spezialhandel) nach Herstellungs- und Verbrauchsländern

Nr. der Warengruppe bzw. -untergruppe	Warenbenennung	Januar/März 1959			dz - 100 kg	1000 DM	1000 *
		dz - 100 kg	1000 DM	1000 *			
IIB 24	FETTSAEUREN PARAFFIN VASELIN ZUSAMMEN	49	26	6			
IICB	ENDERZEUGNISSE	49	26	6*			
43	FEINMECHAN U OPTISCHE ERZEUGN ZUSAMMEN		2	1			
111			2	1*			
01	RUECKWAREN	4	62	15			
	<u>INSGESAMT</u>	76857	19060	4537			
	DARUNTER						
	EIGENVEREDELUNG	9663	646	153			
	LOHNVEREDELUNG	34	20	5			
	A U S F U H R						
IB	NAHRUNGSMITTEL TIER URSPR			*			
04	FLEISCH UND FLEISCHWAREN ZUSAMMEN	9	5	2			
IC	NAHRUNGSMITTEL PFL URSPR	9	5	2*			
08	MUELLEREIERZEUGNISSE	409	18	4			
19	GEMUESE OBSTKONSERV FRUCHTSAFT	12	1				
31	SONST PFLANZL NAHRUNGSMITTEL ZUSAMMEN	17	11	3			
ID	GENUSSMITTEL	438	30	7*			
06	BIER	20	2	1			
08	WEIN	29	7	2			
IIA	ZUSAMMEN	49	9	3*			
14	ROHSTOFFE						
32	ROHGUMMEN SCHELLACK BALSAME	48	8	2			
34	SONSTIGE STEINE UND ERDEN	5	1				
	SONST ROHSTOFFE F CHEM ERZEUGN ZUSAMMEN	59	2				
IIB	HALBWAREN	112	11	2*			
01	ROHSEIDE UND SEIDENGESPINSTE		1				
02	REYON SYNTHET FAEDEN AUCH GEZW	19	32	10			
03	GESPINSTE A ZELLW SYNTH FASER	31	28	6			
04	GESPINSTE WOLLE U AND TIERHAAR	76	166	40			
05	GESPINSTE AUS BAUMWOLLE		1				
09	KAUTSCHUK BEARBEITET	108	54	13			
11	ZEMENT	849	12	2			
17	ALUMINIUM ROH AUCH LEGIERUNGEN	3	1				
18	KUPFER ROH AUCH LEGIERUNGEN	2	1				
24	FETTSAEUREN PARAFFIN VASELIN	9	1				
30	AUFBEREITETE KALIDUENGEMITTEL	100	2	1			
33	STICKSTOFF A N G DUENGEMITTEL	9539	339	61			
35	SONSTIGE CHEMISCHE HALBWAREN ZUSAMMEN	170	13	2			
IICA	VORERZEUGNISSE	10902	651	155*			
01	GEWEBE A SEIDE REYON SYNTH FAD	10	45	12			
03	GEWEBE A WOLLE U AND TIERHAAR	2	5	1			
04	GEWEBE AUS BAUMWOLLE	51	86	20			
05	GEWEBE AUS FLACHS HANF JUTE	14	10	2			
06	LEDER	13	25	6			
08	PAPIER UND PAPPE	150	28	7			
09	FURNIERE SPERRHOLZ FASSHOLZ	51	5	2			
10	STEINZEUG TON PORZELLANERZEUGN	38	8	2			
11	GLAS	155	19	5			
12	KUNSTSTOFFE	780	186	44			
13	TEERFARBSTOFFE	50	78	18			
14	SONST FARBSTOFFE FARBEN LACKE	110	36	9			
15	DEXTRINE GELATINE UND LEIME	28	12	2			
16	SPRENGSTOFFE SCHIESSBED ZUENDW	1	4	1			
17	SONST CHEMISCHE VORERZEUGNISSE	11855	526	125			
18	GUSSROEHREN	13	2	1			
19	STAHLROEHREN	5800	415	98			
20	STAB UND FORMEISEN	505	28	6			
22	DRAHT AUS EISEN	320	22	4			
24	SCHMIEDB GUSS SCHMIEDESTUECKE	400	31	7			
25	STANGEN BLECHE USW KUPFER	22	9	3			
30	EDELST SCHMUCKST PERLEN BEARB		3				
31	SONSTIGE VORERZEUGNISSE ZUSAMMEN	70	31	7			
IICB	ENDERZEUGNISSE	20438	1614	362*			
01	STRICKWAREN SEIDE CHEMIEFASERN	1	10	2			
02	STRICKWAREN WOLLE U AND TIERH	2	10	3			
03	STRICKWAREN AUS BAUMWOLLE		5	2			
06	SONST KLEIDUNG AUS BAUMWOLLE	10	11	3			
07	SONST KLEIDUNG FLACHS HANF USW		3				
08	HUETE	3	6	1			
09	SONSTIGE SPINNSTOFFWAREN	58	78	17			
12	ANDERE LEADERWAREN	5	27	5			
13	PAPIERWAREN	66	20	5			
14	BUECHER KARTEN NOTEN BILDER	7	10	1			
15	HOLZWAREN	27	30	6			
16	KAUTSCHUKWAREN	148	93	22			
17	STEINWAREN	1	1				
18	STEINZEUG PORZELLAN U AE WAREN	117	33	6			
19	GLASWAREN	722	118	31			
20	MESSERSCHMIEDEWAREN	34	59	16			
21	WERKZEUGE LANDWIRTSCH GERAETE	494	264	61			
22	SONSTIGE EISENWAREN	3285	764	176			
23	WAREN A KUPFER U KUPFERLEGIER	14	18	3			
24	EDELMETALLW VERGOLD VERSILB W	1	56	12			
25	SONST WAREN A UNEDLEN METALLEN	393	318	75			
26	WERKZEUGMASCHINEN WALZWERKSANL	45	46	10			
27	TEXTIL LEADERINDUSTRIEMASCHINEN	364	300	72			
28	LANDMASCHINEN U ACKERSCHLEPPER	224	132	31			
30	KRAFTMASCHINEN	111	89	19			
31	PUMPEN DRUCKLUFTMASCHINEN	142	84	21			
32	FOERDERMITTEL	37	31	7			
33	PAPIER UND DRUCKMASCHINEN	88	64	15			

noch: Ein- und Ausfuhr (Spezialhandel) nach Herstellungs- und Verbrauchsländern

Nr. der Warengruppe bzw. -untergruppe	Warenbenennung	Januar/März 1959			dz - 100 kg	1000 DM	1000 \$
		dz - 100 kg	1000 DM	1000 \$			
IICB	34 BUEROMASCHINEN	32	110	26			
	35 NAHRUNGSMITTELINDUSTRIEMASCHIN	198	201	48			
	36 SONSTIGE MASCHINEN	176	163	40			
	37 WASSERFAHRZEUGE	1	2971	707			
	38 KRAFTFAHRZEUGE LUFTFAHRZEUGE	1986	1129	269			
	39 FAHRRADER	43	29	7			
	41 ELEKTROTECHNISCHE ERZEUGNISSE	1629	1416	336			
	42 UHREN	28	105	21			
	43 FEINMECHAN U OPTISCHE ERZEUGN	29	119	27			
	44 WACHSWAREN UND SEIFEN	2	2	1			
	45 WAREN AUS KUNSTSTOFFEN	16	40	8			
	47 PHOTOCHEMISCHE ERZEUGNISSE	23	35	9			
	48 BLEISTIFTE U CHEM BUEROBEDARF	60	54	14			
	49 PHARMAZEUTISCHE ERZEUGNISSE	109	394	98			
	50 KOSMETISCHE ERZEUGNISSE	23	25	5			
	51 SONSTIGE CHEMISCHE ERZEUGNISSE	615	136	31			
	52 MUSIKINSTRUMENTE	39	75	16			
	53 KINDERSPIELZEUG CHRISTBAUMSCHM	19	20	5			
	54 SONSTIGE ENDERZEUGNISSE	90	63	15			
	ZUSAMMEN	11516	9767	2304*			
III	02 ERSATZLIEFERUNGEN	3	3	1			
	<u>INSGESAMT</u>	43467	12090	2856			
	DARUNTER						
	EIGENVEREDELUNG	1759	767	181			
	LOHNVEREDELUNG	8	25	6			
	<u>HAITI REP</u>						
	E I N F U H R						
IB	10 NAHRUNGSMITTEL TIER URSPR						
	HONIG	242	26	7			
	ZUSAMMEN	242	26	7*			
IC	18 NAHRUNGSMITTEL PFL URSPR						
	SUEDFRUECHTE	482	32	8			
	ZUSAMMEN	482	32	8*			
ID	02 GENUSSMITTEL						
	KAFFEE	263	98	24			
	ROHTABAK	135	19	4			
	BRANNTWEIN	2	2	1			
	ZUSAMMEN	400	115	29*			
IIA	05 ROHSTOFFE						
	FLACHS HANF JUTE UND DGL	1238	111	27			
	ANDERE FELLE UND HAEUTE	62	19	5			
	BAU UND NUTZ HOLZ RUNDHOLZ	324	21	5			
	PFLANZL STOFFE Z FAERB OU GERB	705	13	3			
	OELFRUECHTE FUER TECHN OELE	548	31	7			
	SONST ROHSTOFFE AUCH ABFAELLE	5	1				
	ZUSAMMEN	2882	196	47*			
IIB	18 HALBWAREN						
	KUPFER ROH AUCH LEGIERUNGEN	66	14	3			
	ZUSAMMEN	66	14	3*			
IICA	17 VORERZEUGNISSE						
	SONST CHEMISCHE VORERZEUGNISSE	1	5	1			
	ZUSAMMEN	1	5	1*			
IICB	15 ENDERZEUGNISSE						
	HOLZWAREN	11	9	2			
	FEINMECHAN U OPTISCHE ERZEUGN		1				
	ZUSAMMEN	11	10	2*			
III	01 RUECKWAREN	6	9	2			
	<u>INSGESAMT</u>	4090	407	99			
	DARUNTER						
	LOHNVEREDELUNG		1				
	A U S F U H R						
IC	25 NAHRUNGSMITTEL PFL URSPR						
	PFLANZL OELE U FETTE Z ERNAEHR	1	1				
	ZUSAMMEN	1	1				
ID	06 GENUSSMITTEL						
	BIER	460	31	7			
	ZUSAMMEN	460	31	7*			
IIA	14 ROHSTOFFE						
	ROHGUMMEN SCHELLACK BALSAME	2	2				
	SONST ROHSTOFFE F CHEM ERZEUGN	13	4	1			
	ZUSAMMEN	15	6	1*			
IIB	02 HALBWAREN						
	REYON SYNTHET FAEDEN AUCH GEZW	2	6	1			
	GESPINSTE AUS BAUMWOLLE	1	2	1			
	GESPINSTE A FLACHS HANF JUTE	3	2	1			
	ZEMENT	128	2	1			
	SONST MINERALISCHE BAUSTOFFE	1	6	1			
	FETTSAEUREN PARAFFIN VASELIN	2627	252	60			
	SONST TECHNISCHE FETTE U OELE	6	1				
	STICKSTOFF A N G DUENGEMITTEL	49	1				
	SONSTIGE CHEMISCHE HALBWAREN	4	1				
	ZUSAMMEN	2821	273	65*			
IICA	01 VORERZEUGNISSE						
	GEWEBE A SEIDE REYON SYNTH FAD		2				
	GEWEBE AUS BAUMWOLLE		3				
	PAPIER UND PAPPE	30	4	1			
	GLAS	102	6	1			
	KUNSTSTOFFE	7	5	1			
	TEERFARBSTOFFE	26	18	4			
	SONST FARBSTOFFE FARBEN LACKE	149	22	6			
	DEXTRINE GELATINE UND LEIME	13	2				

noch: Ein- und Ausfuhr (Spezialhandel) nach Herstellungs- und Verbrauchsländern

Nr. der Warengruppe bzw. -untergruppe	Warenbenennung	Januar/März 1959			dz - 100 kg	1000 DM	1000 #
		dz - 100 kg	1000 DM	1000 #			
I I C A	16 SPRENGSTOFFE SCHIESSBED ZUENOW		1				
	17 SONST CHEMISCHE VORERZEUGNISSE	109	10	2			
	18 CUSSROEHREN	29	2	1			
	19 STAHLROEHREN	128	10	3			
	20 STAB UND FORMEISEN	49	4	1			
	22 DRAHT AUS EISEN	31	2				
	25 STANGEN BLECHE USW KUPFER	3	1				
	26 STANGEN BLECHE USW ALUMINIUM	51	16	4			
	27 STANGEN BLECHE USW AND UNEDL M		1				
	31 SONSTIGE VORERZEUGNISSE	1	2				
		ZUSAMMEN	728	111	24 *		
I I C B	ENDERZEUGNISSE						
	05 SONST KLEIDUNG WOLLE AND TIERH	1	4	1			
	07 SONST KLEIDUNG FLACHS HANF USW		1				
	09 SONSTIGE SPINNSTOFFWAREN	2	1				
	12 ANDERE LEDERWAREN		1				
	13 PAPIERWAREN	27	16	3			
	14 BUECHER KARTEN NOTEN BILDER	4	6	1			
	15 HOLZWAREN	10	7	1			
	16 KAUTSCHUKWAREN	67	43	10			
	18 STEINZEUG PORZELLAN U AE WAREN	15	14	4			
	19 GLASWAREN	865	70	15			
	20 MESSERSCHMIEDEWAREN	36	36	8			
	21 WERKZEUGE LANDWIRTSCH GERAETE	69	23	5			
	22 SONSTIGE EISENWAREN	449	87	20			
	23 WAREN A KUPFER U KUPFERLEGIER	1	1				
	24 EDELMETALLW VERGOLD VERSILB W		6	1			
	25 SONST WAREN A UNEDLEN METALLEN	125	119	28			
	26 WERKZEUGMASCHINEN WALZWERKSANL	8	6	1			
	27 TEXTIL LEDERINDUSTRIEMASCHINEN	4	16	5			
	28 LANDMASCHINEN U ACKERSCHLEPPER	2	1				
	30 KRAFTMASCHINEN	11	6	2			
	31 PUMPEN DRUCKLUFTMASCHINEN	22	16	5			
	33 PAPIER UND DRUCKMASCHINEN	12	10	2			
	34 BUEROMASCHINEN	1	6	1			
	35 NAHRUNGSMITTELINDUSTRIEMASCHIN	38	18	5			
	36 SONSTIGE MASCHINEN	156	49	12			
	38 KRAFTFAHRZEUGE LUFTFAHRZEUGE	605	368	90			
39 FAHRRAEUER		1					
41 ELEKTROTECHNISCHE ERZEUGNISSE	319	74	18				
42 UHREN	5	18	5				
43 FEINMECHAN U OPTISCHE ERZEUGN		37	6				
44 WACHSWAREN UND SEIFEN	1	1					
45 WAREN AUS KUNSTSTOFFEN	3	9	1				
48 BLEISTIFTE U CHEM BUEROBEDARF	3	2	1				
49 PHARMAZEUTISCHE ERZEUGNISSE	54	158	40				
50 KOSMETISCHE ERZEUGNISSE	17	16	4				
51 SONSTIGE CHEMISCHE ERZEUGNISSE	103	5	1				
52 MUSIKINSTRUMENTE	4	8	2				
53 KINDERSPIELZEUG CHRISTBAUMSCHM		1					
54 SONSTIGE ENDERZEUGNISSE	39	11	3				
	ZUSAMMEN	3078	1272	301 *			
	<u>INSGESAMT</u>	7103	1694	398			
	DARUNTER						
	EIGENVEREDELUNG	1366	249	61			
	LOHNVEREDELUNG		5	1			
	<u>HONDURAS BR USW</u>						
	<u>E I N F U H R</u>						
I I A	ROHSTOFFE						
	07 FELLE ZU PELZWERK ROH	4	167	39			
	08 ANDERE FELLE UND HAUTE	23	11	3			
	11 BAU UND NUTZHOLZ RUNDHOLZ	593	40	11			
	ZUSAMMEN	620	218	53 *			
	<u>INSGESAMT</u>	620	218	53			
	<u>A U S F U H R</u>						
I B	NAHRUNGSMITTEL TIER URSPR						
	04 FLEISCH UND FLEISCHWAREN	3	2	1			
	06 FISCHE UND FISCHZUBEREITUNGEN	3	1				
	ZUSAMMEN	6	3	1 *			
I D	GENUSSMITTEL						
	03 TEE	1	2	1			
	06 BIER	3844	230	55			
	07 BRANNTWEIN	3	2				
	08 WEIN	79	20	5			
	ZUSAMMEN	3927	254	61 *			
I I B	HALBWAREN						
	02 REYON SYNTHET FAEDEN AUCH GEZW	5	14	4			
	11 ZEMENT	6147	20	5			
30 AUFBEREITETE KALIDUENGEMITTEL	1016	20	5				
	ZUSAMMEN	7168	54	14 *			
I I C A	VORERZEUGNISSE						
	08 PAPIER UND PAPPE	5	1				
	09 FURNIERE SPEHRHOLZ FASSHOLZ	9	2	1			
	12 KUNSTSTOFFE	1	1				
	14 SONST FARBSTOFFE FARBEN LACKE	1	1				
	17 SONST CHEMISCHE VORERZEUGNISSE	101	2	1			
	20 STAB UND FORMEISEN	1934	81	19			
	30 EDELST SCHMUCKST PERLEN BEARB		7	1			
	ZUSAMMEN	2051	95	22 *			
I I C B	ENDERZEUGNISSE						
	11 SCHUHE AUS LEDER	1	3	1			
	12 ANDERE LEDERWAREN	1	7	2			
	13 PAPIERWAREN	78	11	3			
	14 BUECHER KARTEN NOTEN BILDER		1				
	15 HOLZWAREN		3				
	16 KAUTSCHUKWAREN	52	27	5			
	18 STEINZEUG PORZELLAN U AE WAREN	70	99	27			

noch: Ein- und Ausfuhr (Spezialhandel) nach Herstellungs- und Verbrauchsländern

Nr. der Warengruppe bzw. -untergruppe	Warenbenennung	Januar/März 1959			dz - 100 kg	1000 DM	1000 *
		dz - 100 kg	1000 DM	1000 *			
11CB	19 GLASWAREN	15	21	4			
	20 MESSERSCHMIEDEWAREN	4	11	3			
	21 WERKZEUGE LANDWIRTSCH GERAETE	19	16	3			
	22 SONSTIGE EISENWAREN	237	43	9			
	23 WAREN A KUPFER U KUPFERLEGIER		1				
	24 EDELMETALLW VERGOLD VERSILB W		27	7			
	25 SONST WAREN A UNEDLEN METALLEN	9	30	8			
	27 TEXTIL LEGERINDUSTRIEMASCHINEN	3	2				
	28 LANDMASCHINEN U ACKERSCHLEPPER	2	4	1			
	31 PUMPEN DRUCKLUFTMASCHINEN	1	1				
	33 PAPIER UND DRUCKMASCHINEN	1	1				
	34 BUEROMASCHINEN	1	5	1			
	36 SONSTIGE MASCHINEN	15	14	3			
	38 KRAFTFAHRZEUGE LUFTFAHRZEUGE	247	184	44			
	39 FAHRRADER	2	2				
	41 ELEKTROTECHNISCHE ERZEUGNISSE	60	99	22			
	42 UHREN	18	44	11			
	43 FEINMECHAN U OPTISCHE ERZEUGN	10	114	26			
	44 WACHSWAREN UND SEIFEN	1	1				
	45 WAREN AUS KUNSTSTOFFEN	1	4				
	47 PHOTOCHEMISCHE ERZEUGNISSE	2	3				
	48 BLEISTIFTE U CHEM BUEROBEDARF	1	2				
	50 KOSMETISCHE ERZEUGNISSE	7	6	1			
	52 MUSIKINSTRUMENTE		1				
	53 KINDERSPIELZEUG CHRISTBAUMSCHM	2	3	1			
	54 SONSTIGE ENDERZEUGNISSE	9	15	4			
	ZUSAMMEN	869	805	186 *			
11I	02 ERSATZLIEFERUNGEN	2	4	1			
	<u>INSGESAMT</u>	14023	1215	185			
	DARUNTER EIGENVEREDELUNG	3918	239	58			
	LOHNVEREDELUNG	1	12	3			
	<u>HONDURAS REP</u>						
	<u>E I N F U H R</u>						
1B	NAHHRUNGSMITTEL TIER URSPR			*			
10	HONIG	105	13	3			
	ZUSAMMEN	105	13	3 *			
1C	NAHHRUNGSMITTEL PFL URSPR						
18	SUEDFRUECHTE	87641	3705	862			
27	OELKUCHEN	776	27	6			
	ZUSAMMEN	88417	3732	868 *			
1D	GENUSSMITTEL						
02	KAFFEE	2503	1170	277			
	ZUSAMMEN	2503	1170	277 *			
11A	ROHSTOFFE						
04	BAUMWOLLE REISSBAUMWOLLE ABF	220	58	14			
07	FELLE ZU PELZWERK ROH		4	1			
08	ANDERE FELLE UND HAEUTE	14	4	1			
11	BAU UND NUTZHOLZ RUNDHOLZ	214	12	4			
	ZUSAMMEN	448	78	20 *			
11B	HALBWAREN						
07	BAU UND NUTZHOLZ SCHNITTHOLZ	9643	468	112			
	ZUSAMMEN	9643	468	112 *			
11I	01 RUECKWAREN	1	1				
	<u>INSGESAMT</u>	101117	5462	1300			
	DARUNTER EIGENVEREDELUNG	30707	1293	307			
	LOHNVEREDELUNG	204	90	22			
	<u>A U S F U H R</u>						
1B	NAHHRUNGSMITTEL TIER URSPR						
04	FLEISCH UND FLEISCHWAREN	1	1				
	ZUSAMMEN	1	1	*			
1C	NAHHRUNGSMITTEL PFL URSPR						
31	SONST PFLANZL NAHRUNGSMITTEL	8	6	1			
	ZUSAMMEN	8	6	1 *			
1D	GENUSSMITTEL						
08	WEIN	18	3				
	ZUSAMMEN	18	3	*			
11A	ROHSTOFFE						
14	ROHGMUMMEN SCHELLACK BALSAME	12	3	1			
32	SONSTIGE STEINE UND ERDEN	1	1				
	ZUSAMMEN	13	4	1 *			
11B	HALBWAREN						
02	REYON SYNTHET FAEDEN AUCH GEZW	1	5	1			
03	GESPINSTE A ZELLW SYNTH FASER		1				
04	GESPINSTE WOLLE U AND TIERHAAR	2	7	1			
09	KAUTSCHUK BEARBEITET	3	5	1			
11	ZEMENT	13170	89	22			
20	BLEI ROH AUCH LEGIERUNGEN	20	4	1			
33	STICKSTOFF A N G DUENGEMITTEL	315	8	1			
35	SONSTIGE CHEMISCHE HALBWAREN	27	3				
	ZUSAMMEN	13538	122	27 *			
11CA	VORERZEUGNISSE						
01	GEWEBE A SEIDE REYON SYNTH FAD		2	1			
04	GEWEBE AUS BAUMWOLLE	2	6	2			
06	LEDER	13	2	1			
08	PAPIER UND PAPPE	8	4	1			
10	STEINZEUG TON PORZELLANERZEUGN	40	5	1			
11	GLAS	95	7	2			
13	TEERFARBSTOFFE	3	4	1			
14	SONST FARBSTOFFE FARBEN LACKE	23	19	4			

noch: Ein- und Ausfuhr (Spezialhandel) nach Herstellungs- und Verbrauchsländern

Nr. der Warengruppe bzw. -untergruppe	Warenbenennung	Januar/März 1959			dz - 100 kg	1000 DM	1000 #
		dz - 100 kg	1000 DM	1000 #			
IICA	15 DEXTRINE GELATINE UND LEIME	21	5				
	17 SONST CHEMISCHE VORERZEUGNISSE	56681	2231	530			
	18 GUSSROEHREN	83	5	1			
	19 STAHLROEHREN	23	4	1			
	20 STAB UND FORMEISEN	1585	123	29			
	21 BLECH AUS EISEN	50	2	1			
	22 DRAHT AUS EISEN	20	1				
	25 STANGEN BLECHE USW KUPFER	12	4	1			
	26 STANGEN BLECHE USW ALUMINIUM	7	4	1			
	30 EDELST SCHMUCKST PERLEN BEARB			1			
	31 SONSTIGE VORERZEUGNISSE	2	2	1			
	ZUSAMMEN	58668	2431	578*			
IICB	ENDERZEUGNISSE						
	01 STRICKWAREN SEIDE CHEMIEFASERN		2				
	04 SONST KLEIDUNG SEIDE CHEMIEFAS		1				
	06 SONST KLEIDUNG AUS BAUMWOLLE		1				
	09 SONSTIGE SPINNSTOFFWAREN	3	4				
	11 SCHUHE AUS LEDER	1	1				
	12 ANDERE LEDERWAREN	3	12	2			
	13 PAPIERWAREN	44	20	6			
	14 BUECHER KARTEN NOTEN BILDER	2	5				
	15 HOLZWAREN	18	8	1			
	16 KAUTSCHUKWAREN	339	194	46			
	18 STEINZEUG PORZELLAN U AE WAREN	116	26	6			
	19 GLASWAREN	80	24	5			
	20 MESSERSCHMIEDEWAREN	12	31	8			
	21 WERKZEUGE LANDWIRTSCH GERAETE	267	157	36			
	22 SONSTIGE EISENWAREN	1442	249	52			
	23 WAREN A KUPFER U KUPFERLEGIER	1	5	1			
	24 EDELMETALLV VERGOLD VERSILB W		13	2			
	25 SONST WAKEN A UNEDLEN METALLEN	70	68	16			
	26 WERKZEUGMASCHINEN WALZWERKSANL	5	11	2			
	27 TEXTIL LEDERINDUSTRIEMASCHINEN	11	5	1			
	28 LANDMASCHINEN U ACKERSCHLEPPER	1	1				
	30 KRAFTMASCHINEN	42	22	5			
	31 PUMPEN DRUCKLUFTMASCHINEN	9	6	2			
	32 FOERDERMITTEL	6	3	1			
	33 PAPIER UND DRUCKMASCHINEN	345	291	70			
	34 BUEROMASCHINEN	11	37	9			
	35 NAHRUNGSMITTELINDUSTRIEMASCHIN	41	69	16			
	36 SONSTIGE MASCHINEN	37	33	6			
	38 KRAFTFAHRZEUGE LUFTFAHRZEUGE	1329	772	184			
	39 FAHRRADER	3	2	1			
	40 SONSTIGE FAHRZEUGE	1	1				
	41 ELEKTROTECHNISCHE ERZEUGNISSE	288	298	70			
	42 UHREN	2	35	9			
	43 FEINMECHAN U OPTISCHE ERZEUGN	10	65	13			
	44 WACHSWAREN UND SEIFEN	4	2	1			
	45 WAREN AUS KUNSTSTOFFEN	833	329	77			
	47 PHOTOCHEMISCHE ERZEUGNISSE	9	11	2			
	48 BLEISTIFTE U CHEM BUEROBEDARF	36	13	3			
	49 PHARMAZEUTISCHE ERZEUGNISSE	46	177	43			
	50 KOSMETISCHE ERZEUGNISSE	5	3	1			
	51 SONSTIGE CHEMISCHE ERZEUGNISSE	111	23	6			
	52 MUSIKINSTRUMENTE	3	6	1			
	53 KINDERSPIELZEUGE CHRISTBAUMSCHM	13	12	2			
	54 SONSTIGE ENDERZEUGNISSE	20	16	3			
	ZUSAMMEN	5619	3064	709*			
	INSGESAMT	77865	5631	1316			
	DARUNTER						
	EIGENVEREDELUNG	2002	820	191			
	<u>KUBA</u>						
	E I N F U H R						
IA	LEBENDE TIERE						
	04 SONSTIGE LEBENDE TIERE		4	1			
	ZUSAMMEN		4	1*			
IB	NAHRUNGSMITTEL TIER URSPR						
	06 FISCHIGE UND FISCHZUBEREITUNGEN	24	21	6			
	10 HONIG	6424	634	151			
	ZUSAMMEN	6448	655	157*			
IC	NAHRUNGSMITTEL PFL URSPR						
	16 GEMUESE SONST KUECHENGEWAECHSE	452	56	14			
	17 OBST AUSSER SUEDFRUECHTEN	114	12	3			
	18 SUEDFRUECHTE	207	20	5			
	19 GEMUESE OBSTKONSERV FRUCHTSAFT	1012	91	21			
	23 ZUCKER	66491	2460	586			
	ZUSAMMEN	68276	2639	629*			
ID	GENUSSMITTEL						
	02 KAFFEE	312	130	31			
	04 ROHTABAK	1848	628	150			
	05 TABAKERZEUGNISSE	2	7	2			
	ZUSAMMEN	2162	765	183*			
IIA	ROHSTOFFE						
	08 ANDERE FELLE UND HAEUTE	2142	270	65			
	22 KUPFERERZE UND KIESABBRAENDE	6000	265	63			
	38 SONST ROHSTOFFE AUCH ABFAELLE	7	26	6			
	ZUSAMMEN	8149	561	134*			
IIB	HALBWAREN						
	18 KUPFER ROH AUCH LEGIERUNGEN	696	162	39			
	ZUSAMMEN	696	162	39*			
IICB	ENDERZEUGNISSE						
	12 ANDERE LEDERWAREN	1	3	1			
	15 HOLZWAREN	168	5	2			
	27 TEXTIL LEDERINDUSTRIEMASCHINEN	18	1				
	52 MUSIKINSTRUMENTE		1				
	ZUSAMMEN	187	10	3*			
III	RUECKWAREN						
	01 RUECKWAREN	94	70	17			
	INSGESAMT	86012	4866	1163			

noch: Ein- und Ausfuhr (Spezialhandel) nach Herstellungs- und Verbrauchsländern

Nr. der Warengruppe bzw. -untergruppe	Warenbenennung	Januar/März 1959			dz - 100 kg	1000 DM	1000 \$
		dz - 100 kg	1000 DM	1000 \$			
	DARUNTER LOHNVEREDELUNG	18	1				
	A U S F U H R						*
IA	LEBENDE TIERE						*
04	SONSTIGE LEBENDE TIERE		1				
	ZUSAMMEN		1				*
IC	NÄHRUNGSMITTEL PFL URSPR						
31	SONST PFLANZL NÄHRUNGSMITTEL		1				
32	LEB PFLANZEN ZIERGAERT ERZEUGN	2	2	1			
	ZUSAMMEN	2	3	1			*
ID	GENUSSMITTEL						
06	BIER	510	30	7			
08	WEIN	22	6	2			
	ZUSAMMEN	532	36	9			*
IIA	ROHSTOFFE						
36	PFLANZL FLECHT U POLSTERSTOFFE	13	3	1			
	ZUSAMMEN	13	3	1			*
IIB	HALBWAREN						
01	ROHSEIDE UND SEIDENGESPINSTE		1				
02	REYON SYNTHET FAEDEN AUCH GEZW	55	43	10			
05	GESPINSTE AUS BAUMWOLLE	42	29	7			
09	KAUTSCHUK BEARBEITET	80	65	15			
11	ZEMENT	2102	20	5			
16	EISENHALBZEUG	89316	2372	564			
18	KUPFER ROH AUCH LEGIERUNGEN	25	16	4			
24	FETTSAEUREN PARAFFIN VASELIN	37	6				
30	AUFBEREITETE KALIDUENGEMITTEL	57529	764	181			
33	STICKSTOFF A N G DUENGEMITTEL	27216	416	99			
35	SONSTIGE CHEMISCHE HALBWAREN	5526	162	37			
38	SONSTIGE HALBWAREN	5	1				
	ZUSAMMEN	181933	3895	923			*
IICA	VORERZEUGNISSE						
01	GEWEBE A SEIDE REYON SYNTH FAD	32	143	34			
02	GEWEBE A ZELLWOLLE SYNTH FASER	85	116	28			
04	GEWEBE AUS BAUMWOLLE	173	389	95			
05	GEWEBE AUS FLACHS HANF JUTE	20	20	4			
06	LEDER	24	104	24			
08	PAPIER UND PAPPE	145	40	10			
09	FURNIERE SPERPHOLZ FASSHOLZ	2595	562	133			
10	STEINZEUG TON PORZELLANERZEUGN	416	53	12			
11	GLAS	1573	161	38			
12	KUNSTSTOFFE	229	99	22			
13	TEERFARBSTOFFE	109	111	26			
14	SONST FARBSTOFFE FARBEN LACKE	269	39	10			
15	DEXTRINE GELATINE UND LEIME	132	28	7			
16	SPRENGSTOFFE SCHIESSBED ZUENDW	13	32	7			
17	SONST CHEMISCHE VORERZEUGNISSE	5851	477	108			
19	STAHLROEHRN	26004	1620	384			
20	STAB UND FORMEISEN	3064	133	33			
21	BLECH AUS EISEN	2002	105	25			
22	DRAHT AUS EISEN	470	46	11			
23	EISENBÄHNOBERBAUMATERIAL	33	2	1			
24	SCHMIEDB GUSS SCHMIEDESTUECKE	311	99	23			
25	STANGEN BLECHE USW KUPFER	389	126	31			
26	STANGEN BLECHE USW ALUMINIUM	6	5	2			
27	STANGEN BLECHE USW AND UNEDL M	1	1				
30	EDELST SCHMUCKST PERLEN BEARB		12	3			
31	SONSTIGE VORERZEUGNISSE	4	4	1			
	ZUSAMMEN	43950	4527	1072			*
IICB	ENDERZEUGNISSE						
09	SONSTIGE SPINNSTOFFWAREN	11	15	3			
12	ANDERE LEDERWAREN	10	68	17			
13	PAPIERWAREN	175	59	11			
14	BUECHER KARTEN NOTEN BILDER	13	12	3			
15	HOLZWAREN	60	45	9			
16	KAUTSCHUKWAREN	127	100	23			
17	STEINWAREN	1	2	1			
18	STEINZEUG PORZELLAN U AE WAREN	208	63	16			
19	GLASWAREN	296	136	36			
20	MESSERSCHMIEDEWAREN	103	237	56			
21	WERKZEUGE LANDWIRTSCH GERAETE	680	396	89			
22	SONSTIGE EISENWAREN	5865	1307	315			
23	WAREN A KUPFER U KUPFERLEGIER	102	119	28			
25	SONST WAREN A UNEDLEN METALLEN	535	368	90			
26	WERKZEUGMASCHINEN WALZWERKSANL	198	178	45			
27	TEXTIL LEDERINDUSTRIEMASCHINEN	323	385	93			
28	LANDMASCHINEN II ACKERSCHLEPPER	787	358	84			
30	KRAFTMASCHINEN	262	232	56			
31	PUMPEN DRUCKLUFTMASCHINEN	92	145	34			
32	FOERDERMITTEL	829	400	94			
33	PAPIER UND DRUCKMASCHINEN	3225	2326	556			
34	BUEROMASCHINEN	21	77	17			
35	NÄHRUNGSMITTELINDUSTRIEMASCHIN	31	27	7			
36	SONSTIGE MASCHINEN	4454	2237	536			
38	KRAFTFAHRZEUGE LUFTFAHRZEUGE	3457	2178	516			
39	FAHRRADER	172	99	22			
40	SONSTIGE FAHRZEUGE	2856	3064	729			
41	ELEKTROTECHNISCHE ERZEUGNISSE	1092	1295	298			
42	UHREN	57	103	24			
43	FEINMECHAN U OPTISCHE ERZEUGN	103	389	89			
44	WACHSWAREN UND SEIFEN	8	4	2			
45	WAREN AUS KUNSTSTOFFEN	33	53	10			
47	PHOTOCHEMISCHE ERZEUGNISSE	81	61	15			
48	BLEISTIFTE U CHEM BUEROBEDARF	138	52	36			
49	PHARMAZEUTISCHE ERZEUGNISSE	178	1004	238			
50	KOSMETISCHE ERZEUGNISSE	17	11	1			
51	SONSTIGE CHEMISCHE ERZEUGNISSE	458	117	27			
52	MUSIKINSTRUMENTE	4	9	1			

noch: Ein- und Ausfuhr (Spezialhandel) nach Herstellungs- und Verbrauchsländern

Nr. der Warengruppe bzw. -untergruppe	Warenbenennung	Januar/März 1959			dz - 100 kg	1000 DM	1000 #
		dz - 100 kg	1000 DM	1000 #			
11CB 53	KINDERSPIELZEUG CHRISTBAUMSCHM	10	12	1			
54	SONSTIGE ENDERZEUGNISSE	248	284	72			
	ZUSAMMEN	27320	18127	4300*			
111	02 ERSATZLIEFERUNGEN	26	47	11			
	<u>INSGESAMT</u>	253776	26639	6317			
	DARUNTER						
	EIGENVEREDELUNG	6894	4394	1045			
	LOHNVEREDELUNG	2	7	2			
	<u>MEXIKO</u>						
	E I N F U H R						
1A	04 LEBENDE TIERE						*
	SONSTIGE LEBENDE TIERE		1				
	ZUSAMMEN		1				*
1B	05 NAHRUNGSMITTEL TIER URSPR						
	DAERME	10	8	2			
	10 HONIG	14914	1785	426			
	ZUSAMMEN	14924	1793	428*			
1C	18 NAHRUNGSMITTEL PFL URSPR						
	SUEDFRUECHTE	239	18	5			
	19 GEMUESE OBSTKONSERV FRUCHTSAFT	1076	135	33			
	22 GEWUERZE	198	66	16			
	23 ZUCKER	16	1				
	27 DELKUCHEN	56850	1479	351			
	ZUSAMMEN	58379	1699	405*			
1D	02 GENUSSMITTEL						
	KAFFEE	19136	9158	2179			
	04 ROHTABAK	257	141	33			
	ZUSAMMEN	19393	9299	2212*			
11A	04 ROHSTOFFE						
	BAUMWOLLE REISSBAUMWOLLE ABF	143369	31878	7588			
	05 FLACHS HANF JUTE UND OGL	11	2	1			
	07 FELLE ZU PELZWERK ROH	10	252	61			
	08 ANDERE FELLE UND HAUTE	12	6	1			
	32 SONSTIGE STEINE UND ERDEN	215	10	2			
	34 SONST ROHSTOFFE F CHEM ERZEUGN	16564	229	54			
	36 PFLANZL FLECHT U POLSTERSTOFFE	3051	974	231			
	38 SONST ROHSTOFFE AUCH ABFAELLE	52	7	1			
	ZUSAMMEN	163284	33358	7939*			
11B	07 HALBWAREN						
	BAU UND NUTZHOLZ SCHNITTHOLZ	134	21	5			
	18 KUPFER ROH AUCH LEGIERUNGEN	8502	1952	464			
	20 BLEI ROH AUCH LEGIERUNGEN	16013	1329	316			
	22 ZINK ROH AUCH LEGIERUNGEN	1017	85	20			
	23 SONST UNEDLE METALLE ROH	81	196	46			
	24 FEITSAEUREN PARAFFIN VASELIN	138	68	17			
	25 SONST TECHNISCHE FETTE U OELE	2	4	2			
	35 SONSTIGE CHEMISCHE HALBWAREN	14981	1238	295			
	38 SONSTIGE HALBWAREN	1143	14163	3372			
	ZUSAMMEN	42211	19056	4537*			
11CA	07 VORERZEUGNISSE						
	FELLE ZU PELZWERK BEARBEITET		2	1			
	17 SONST CHEMISCHE VORERZEUGNISSE	23	442	104			
	30 EDELST SCHMUCKST PERLEN BEARB		2				
	ZUSAMMEN	23	446	105*			
11CB	14 ENDERZEUGNISSE						
	BUECHER KARTEN NOTEN BILDER		1				
	24 EDELMETALLW VERGOLD VERSILB W		2				
	27 TEXTIL LEDERINDUSTRIEMASCHINEN	24	2	1			
	33 PAPIER UND DRUCKMASCHINEN	2	8	2			
	41 ELEKTROTECHNISCHE ERZEUGNISSE		1				
	43 FEINMECHAN U OPTISCHE ERZEUGN	2	8	2			
	49 PHARMAZEUTISCHE ERZEUGNISSE	1	23	6			
	52 MUSIKINSTRUMENTE	6	9	2			
	54 SONSTIGE ENDERZEUGNISSE	1	2				
	ZUSAMMEN	36	56	13*			
111	01 RUECKWAREN	286	300	71			
	02 ERSATZLIEFERUNGEN	5	1				
	<u>INSGESAMT</u>	298341	66009	15710			
	DARUNTER						
	EIGENVEREDELUNG	692	742	176			
	LOHNVEREDELUNG	29	20	5			
	<u>A U S F U H R</u>						
1B	03 NAHRUNGSMITTEL TIER URSPR						
	KAESE	15	9	2			
	04 FLEISCH UND FLEISCHWAREN	1	1				
	06 FISCH E UND FISCHZUBEREITUNGEN	14	8	1			
	ZUSAMMEN	30	18	3*			
1C	16 NAHRUNGSMITTEL PFL URSPR						
	GEMUESE SONST KUECHENGEWAECHSE	2	1				
	19 GEMUESE OBSTKONSERV FRUCHTSAFT	20	3				
	31 SONST PFLANZL NAHRUNGSMITTEL	68	24	6			
	ZUSAMMEN	90	28	6*			
1D	06 GENUSSMITTEL						
	BIER	110	11	3			
	08 WEIN	64	15	3			
	ZUSAMMEN	174	26	6*			
11A	02 ROHSTOFFE						
	ZELLWOLLE SYNTHET FASERN U ABF	35	11	3			
	14 ROHGUMMEN SCHELLACK BALSAME	108	24	6			
	28 SONSTIGE ERZE UND METALLASCHEN	37	3	1			
	30 SPEISE UND INDUSTRIESALZ	10	1				

noch: Ein- und Ausfuhr (Spezialhandel) nach Herstellungs- und Verbrauchsländern

Nr. der Warengruppe bzw. -untergruppe	Warenbenennung	Januar/März 1959			dz - 100 kg	1000 DM	1000 #
		dz - 100 kg	1000 DM	1000 #			
I I A	32 SONSTIGE STEINE UND ERDEN	353	27	7			
	34 SONST ROHSTOFFE F CHEM ERZEUGN	15	3	1			
	36 PFLANZL FLECHT U POLSTERSTOFFE	17	6	1			
	ZUSAMMEN	575	75	19 *			
I I B	HALBWAREN						
	02 REYON SYNTHET FAEDEN AUCH GEZW	18	50	12			
	03 GESPINSTE A ZELLW SYNTH FASER	1	1				
	06 GESPINSTE A FLACHS HANF JUTE	6	6	1			
	07 BAU UND NUTZ HOLZ SCHNITTHOLZ	2	1				
	09 KAUTSCHUK BEARBEITET	83	60	14			
	10 GLASMASSE ROHGLAS	1	1				
	11 ZEMENT	2000	40	10			
	12 SONST MINERALISCHE BAUSTOFFE	30	7	3			
	15 FERROLEGIERUNGEN	50	58	14			
	16 EISENHALBZEUG	50456	1970	469			
	17 ALUMINIUM ROH AUCH LEGIERUNGEN	81	30	7			
	18 KUPFER ROH AUCH LEGIERUNGEN	98	65	15			
	24 FETTSAEUREN PARAFFIN VASELIN	117	24	7			
	25 SONST TECHNISCHE FETTE U OELE	31	4	1			
	28 KRAFTSTOFFE UND SCHMIEROLEE	3	3				
	33 STICKSTOFF A N G DUENGEMITTEL	119762	3358	800			
	35 SONSTIGE CHEMISCHE HALBWAREN	11170	444	106			
	ZUSAMMEN	183909	6122	1459 *			
I I C A	VORERZEUGNISSE						
	01 GEWEBE A SEIDE REYON SYNTH FAD	4	19	5			
	03 GEWEBE A WOLLE U AND TIERHAAR	12	44	10			
	04 GEWEBE AUS BAUMWOLLE	46	113	26			
	05 GEWEBE AUS FLACHS HANF JUTE	10	10	1			
	06 LEDER	267	273	65			
	08 PAPIER UND PAPPE	235	72	21			
	09 FURNIERE SPERRHOLZ FASSHOLZ	73	27	5			
	10 STEINZEUG TON PORZELLANERZEUGN	287	115	27			
	11 GLAS	53	24	5			
	12 KUNSTSTOFFE	3595	1305	315			
	13 TEERFARBSTOFFE	1238	1513	360			
	14 SONST FARBSTOFFE FARBEN LACKE	511	209	51			
	15 DEXTRINE GELATINE UND LEIME	71	22	6			
	16 SPRENGSTOFFE SCHIESSBED ZUENDW	58	71	17			
	17 SONST CHEMISCHE VORERZEUGNISSE	18277	3364	803			
	19 STAHLROEHREN	687	49	12			
	20 STAB UND FORMEISEN	4685	739	177			
	21 BLECH AUS EISEN	720	66	16			
	22 DRAHT AUS EISEN	16900	955	229			
	24 SCHMIEDEB GUSS SCHMIEDESTUECKE	156	38	9			
	25 STANGEN BLECHE USW KUPFER	50	42	11			
	26 STANGEN BLECHE USW ALUMINIUM	1	1				
	27 STANGEN BLECHE USW AND UNEDL M	24	56	14			
	28 STANGEN BLECHE USW EDELMETALLE		2	1			
	30 EDELST SCHMUCKST PERLEN BEARB		11	3			
	31 SONSTIGE VORERZEUGNISSE	332	107	26			
	ZUSAMMEN	48292	9247	2215 *			
I I C B	ENDERZEUGNISSE						
	01 STRICKWAREN SEIDE CHEMIEFASERN		1				
	02 STRICKWAREN WOLLE U AND TIERH	4	24	6			
	04 SONST KLEIDUNG SEIDE CHEMIEFAS		1				
	06 SONST KLEIDUNG AUS BAUMWOLLE	3	4	1			
	07 SONST KLEIDUNG FLACHS HANF USW		1				
	08 HUETE	1	3	1			
	09 SONSTIGE SPINNSTOFFWAREN	212	256	60			
	11 SCHUHE AUS LEDER	2	13	3			
	12 ANDERE LEDERWAREN	9	61	14			
	13 PAPIERWAREN	169	120	27			
	14 BUECHER KARTEN NOTEN BILDER	104	133	34			
	15 HOLZWAREN	123	60	12			
	16 KAUTSCHUKWAREN	256	270	64			
	17 STEINWAREN	298	74	17			
	18 STEINZEUG PORZELLAN U AE WAREN	70	97	22			
	19 GLASWAREN	199	267	63			
	20 MESSERSCHMIEDEWAREN	127	425	105			
	21 WERKZEUGE LANDWIRTSCH GERAETE	1735	831	199			
	22 SONSTIGE EISENWAREN	5151	2027	498			
	23 WAREN A KUPFER U KUPFERLEGIER	121	216	57			
	25 SONST WAREN A UNEDLEN METALLEN	743	920	217			
	26 WERKZEUGMASCHINEN WALZWERKSANL	8061	3276	778			
	27 TEXTIL LEDERINDUSTRIEMASCHINEN	2884	3583	854			
	28 LANDMASCHINEN U ACKERSCHLEPPER	294	161	38			
	30 KRAFTMASCHINEN	908	693	168			
	31 PUMPEN DRUCKLUFTMASCHINEN	533	507	119			
	32 FOERDERMITTEL	1047	587	141			
	33 PAPIER UND DRUCKMASCHINEN	5674	5008	1194			
	34 BUEROMASCHINEN	433	1200	284			
	35 NAHRUNGSMITTELINDUSTRIEMASCHIN	487	702	167			
	36 SONSTIGE MASCHINEN	2264	2276	540			
	37 WASSERFAHRZEUGE	5	5	1			
	38 KRAFTFAHRZEUGE LUFTFAHRZEUGE	5874	3376	804			
	39 FAHRRADER	201	99	23			
	40 SONSTIGE FAHRZEUGE	16	8	3			
	41 ELEKTROTECHNISCHE ERZEUGNISSE	4293	6059	1449			
	42 UHREN	333	750	182			
	43 FEINMECHAN U OPTISCHE ERZEUGN	494	2107	517			
	44 WACHSWAREN UND SEIFEN	4	2				
	45 WAREN AUS KUNSTSTOFFEN	71	121	29			
	46 SPIELFILME BEL FILME PLATTEN	1	6	2			
	47 PHOTOCHEMISCHE ERZEUGNISSE	283	341	79			
	48 BLEISTIFTE U CHEM BUEROBEDARF	169	209	51			
	49 PHARMAZEUTISCHE ERZEUGNISSE	601	3212	763			
	51 SONSTIGE CHEMISCHE ERZEUGNISSE	16983	4337	1041			
	52 MUSIKINSTRUMENTE	195	331	78			
	53 KINDERSPIELZEUGE CHRISTBAUMSCHM	45	83	19			
	54 SONSTIGE ENDERZEUGNISSE	197	580	136			
	ZUSAMMEN	61672	45423	10860 *			

noch: Ein- und Ausfuhr (Spezialhandel) nach Herstellungs- und Verbrauchsländern

Nr. der Warengruppe bzw. -untergruppe	Warenbenennung	Januar/März 1959			dz - 100 kg	1000 DM	1000 *
		dz - 100 kg	1000 DM	1000 *			
111	02 ERSATZLIEFERUNGEN	239	37	8			
	<u>INSGESAMT</u>	294981	60976	14576			
	DARUNTER						
	EIGENVEREDELUNG	6069	2426	581			
	LOHNVEREDELUNG	58	56	11			
	<u>NICARAGUA</u>						
	<u>E I N F U H R</u>						
1C	24 NAHRUNGSMITTEL PFL URSPR						
	OELFRUECHTE ZUR ERNAEHRUNG	47701	1497	356			
	ZUSAMMEN	47701	1497	356*			
1D	02 GENUSSMITTEL						
	KAFFEE	3977	1745	415			
	ZUSAMMEN	3977	1745	415*			
11A	ROHSTOFFE						
	04 BAUMWOLLE REISSBAUMWOLLE ABF	44953	10337	2462			
	11 BAU UND NUTZHOLZ RUNDHOLZ	415	31	9			
	34 SONST ROHSTOFFE F CHEM ERZEUGN	15	124	30			
	ZUSAMMEN	45383	10492	2501*			
11B	HALBWAREN						
	07 BAU UND NUTZHOLZ SCHNITTHOLZ	20253	869	208			
	18 KUPFER ROH AUCH LEGIERUNGEN	47	10	2			
	38 SONSTIGE HALBWAREN	1	12	3			
	ZUSAMMEN	20301	891	213*			
11CB	ENDERZEUGNISSE						
	20 MESSERSCHMIEDEWAREN		1				
	ZUSAMMEN		1	*			
111	01 RUECKWAREN	77	61	15			
	<u>INSGESAMT</u>	117439	14667	3500			
	DARUNTER						
	EIGENVEREDELUNG	28	14	3			
	LOHNVEREDELUNG		1				
	<u>A U S F U H R</u>						
1A	LEBENDE TIERE						
	04 SONSTIGE LEBENDE TIERE		1				
	ZUSAMMEN		1	*			
1B	NAHRUNGSMITTEL TIER URSPR						
	04 FLEISCH UND FLEISCHWAREN	1	1				
	ZUSAMMEN	1	1	*			
1C	NAHRUNGSMITTEL PFL URSPR						
	08 MUELLEREI ERZEUGNISSE	93	5	1			
	19 GEMUESE UBSTKONSERV FRUCHTSAFT	4	1				
	ZUSAMMEN	97	6	1*			
1D	GENUSSMITTEL						
	06 BIER	98	10	2			
	ZUSAMMEN	98	10	2*			
11A	ROHSTOFFE						
	14 ROHGUMMEN SCHELLACK BALSAME	24	4	1			
	32 SONSTIGE STEINE UND ERDEN	42	8	2			
	34 SONST ROHSTOFFE F CHEM ERZEUGN	325	7	2			
	36 PFLANZL FLECHT U POLSTERSTOFFE	2	3	1			
	ZUSAMMEN	393	22	6*			
11B	HALBWAREN						
	02 REYON SYNTHET FAEDEN AUCH GEZW	9	10	3			
	06 GESPINSTE A FLACHS HANF JUTE	1	3	1			
	09 KAUTSCHUK BEARBEITET	4	8	3			
	11 ZEMENT	43	1				
	21 ZINN ROH AUCH LEGIERUNGEN	2	2	1			
	24 FETTSAEUREN PARAFFIN VASELIN	9	1				
	26 KOKS	50	1				
	28 KRAFTSTOFFE UND SCHMIEROLE		1				
	33 STICKSTOFF A N G DUENGEMITTEL	559	19	5			
	34 GERBSTOFFAUSZUEGE	40	4	1			
	35 SONSTIGE CHEMISCHE HALBWAREN	175	20	6			
	ZUSAMMEN	892	70	20*			
11CA	VORERZEUGNISSE						
	01 GEWEBE A SEIDE REYON SYNTH FAD		4	1			
	04 GEWEBE AUS BAUMWOLLE	20	20	6			
	05 GEWEBE AUS FLACHS HANF JUTE		1				
	06 LEDER	2	9	3			
	10 STEINZEUG TON PORZELLANERZEUGN	122	17	4			
	11 GLAS	3	3	1			
	12 KUNSTSTOFFE	19	13	4			
	13 TEERFARBSTOFFE	5	7	2			
	14 SONST FARBSTOFFE FARBEN LACKE	38	24	6			
	15 DEXTRINE GELATINE UND LEIME	17	4	1			
	16 SPRENGSTOFFE SCHIESSBED ZUENDW	63	124	30			
	17 SONST CHEMISCHE VORERZEUGNISSE	1675	88	19			
	18 GUSSROEHREN	26	2	1			
	19 STAHLROEHREN	484	38	10			
	20 STAB UND FORMEISEN	129	5	2			
	21 BLECH AUS EISEN	753	35	8			
	22 DRAHT AUS EISEN	120	14	2			
	23 EISENBAHNOBERBAUMATERIAL	613	21	5			
	24 SCHMIEDB GUSS SCHMIEDESTUECKE	370	24	6			
	25 STANGEN BLECHE USW KUPFER	454	134	32			
	26 STANGEN BLECHE USW ALUMINIUM	26	8	2			
	27 STANGEN BLECHE USW AND UNEDL M	6	3	1			
	31 SONSTIGE VORERZEUGNISSE	3	2				
	ZUSAMMEN	4948	600	146*			
11CB	ENDERZEUGNISSE						
	07 SONST KLEIDUNG FLACHS HANF USW	1	1				

noch: Ein- und Ausfuhr (Spezialhandel) nach Herstellungs- und Verbrauchsländern

Nr. der Warengruppe bzw. -untergruppe	Warenbenennung	Januar/März 1959			dz - 100 kg	1000 DM	1000 *
		dz - 100 kg	1000 DM	1000 *			
1 ICB	09 SONSTIGE SPINNSTOFFWAREN	21	12	2			
	12 ANDERE LEDERWAREN	3	3				
	13 PAPIERWAHLEN	61	36	9			
	14 BUECHER KARTEN NOTEN BILDER	1	1				
	15 HOLZWAHLEN	9	10	3			
	16 KAUTSCHUKWAREN	290	159	37			
	17 STEINWAREN	2	1				
	18 STEINZEUG PORZELLAN U AE WAREN	107	33	7			
	19 GLASWAREN	108	30	7			
	20 MESSERSCHMIEDEWAREN	17	33	10			
	21 WERKZEUGE LANDWIRTSCH GERAETE	231	135	29			
	22 SONSTIGE EISENWAREN	1265	253	58			
	23 WAREN A KUPFER U KUPFERLEGIER	26	22	3			
	24 EDELMETALLW VERGOLD VERSILB W	1	16	3			
	25 SONST WAREN A UNEDLEN METALLEN	61	47	7			
	26 WERKZEUGMASCHINEN WALZWERKSANL	19	24	6			
	27 TEXTIL LEDERINDUSTRIEMASCHINEN	49	65	15			
	28 LANDMASCHINEN U ACKERSCHLEPPER	6	6	1			
	30 KRAFTMASCHINEN	4	11	3			
	31 PUMPEN DRUCKLUFTMASCHINEN	17	18	3			
	32 FOERDERMITTEL	81	51	12			
	33 PAPIER UND DRUCKMASCHINEN	78	55	13			
	34 BUEROMASCHINEN	11	49	11			
	35 NAHRUNGSMITTELINDUSTRIEMASCHIN	30	11	3			
	36 SONSTIGE MASCHINEN	267	215	50			
	37 WASSERFAHRZEUGE	1	1				
	38 KRAFTFAHRZEUGE LUFTFAHRZEUGE	ST 501	362	87			
	39 FAHRRAEUER	2	1				
	40 SONSTIGE FAHRZEUGE	189	52	12			
	41 ELEKTROTECHNISCHE ERZEUGNISSE	594	458	104			
	42 UHREN	3	21	4			
	43 FEINMECHAN U OPTISCHE ERZEUGN	34	101	23			
	45 WAREN AUS KUNSTSTOFFEN	9	22	4			
	47 PHOTOCHEMISCHE ERZEUGNISSE	2	4	1			
	48 BLEISTIFTE U CHEM BUEROBEDARF	44	42	10			
	49 PHARMAZEUTISCHE ERZEUGNISSE	147	387	92			
	50 KOSMETISCHE ERZEUGNISSE	16	13	3			
	51 SONSTIGE CHEMISCHE ERZEUGNISSE	157	38	8			
	52 MUSIKINSTRUMENTE	3	11	2			
	53 KINDERSPIELZEUG CHRISTBAUMSCHM	20	24	6			
	54 SONSTIGE ENDERZEUGNISSE	27	15	2			
	ZUSAMMEN	4514	2849	650*			
III	02 ERSATZLIEFERUNGEN	1	2				
	<u>INSGESAMT</u>	10944	3561	825			
	DARUNTER EIGENVEREDELUNG	517	112	26			
	<u>PANAMA O KAN Z</u>						
	E I N F U H R						
IB	04 NAHRUNGSMITTEL TIER URSPR			*			
	FLEISCH UND FLEISCHWAREN	7	17	4			
	ZUSAMMEN	7	17	4*			
IC	27 NAHRUNGSMITTEL PFL URSPR						
	OELKUCHEN	856	28	7			
	ZUSAMMEN	856	28	7*			
IIA	08 ROHSTOFFE						
	ANDERE FELLE UND HAUTE	428	48	11			
	13 KAUTSCHUK GUTTAPERCHA BALATA	33	10	2			
	38 SONST ROHSTOFFE AUCH ABFAELLE	123	8	2			
	ZUSAMMEN	584	63	15*			
IIB	37 HALBWAREN						
	GOLD FUER GEWERBLICHE ZWECKE		3	1			
	ZUSAMMEN		3	1*			
IIICA	17 VORERZEUGNISSE						
	SONST CHEMISCHE VORERZEUGNISSE	3	2	1			
	28 STANGEN BLECHE USW EDELMETALLE		3	1			
	30 EDELST SCHMUCKST PERLEN BEARB		1				
	ZUSAMMEN	3	6	2*			
IIICB	19 ENDERZEUGNISSE						
	GLASWAREN		1				
	33 PAPIER UND DRUCKMASCHINEN	1	1				
	36 SONSTIGE MASCHINEN	1	3	1			
	43 FEINMECHAN U OPTISCHE ERZEUGN		6	2			
	ZUSAMMEN	2	11	3*			
III	01 RUECKWAREN	8	7	2			
	<u>INSGESAMT</u>	1457	135	34			
	DARUNTER LOHNVEREDELUNG	1	11	3			
	<u>A U S F U H R</u>						
IC	07 NAHRUNGSMITTEL PFL URSPR			*			
	REIS	10	1				
	19 GEMUESE OBSTKONSERV FRUCHTSAFT	7	1				
	22 GEWUEHZE	3	1				
	25 PFLANZL OELE U FETTE Z ERNAEHR	2000	182	43			
	31 SONST PFLANZL NAHRUNGSMITTEL	5	2				
	ZUSAMMEN	2025	187	43*			
IO	05 GENUSSMITTEL						
	TABAKERZEUGNISSE	8	9	2			
	06 BIER	318	27	6			
	08 WEIN	14	4	1			
	ZUSAMMEN	337	40	9*			

noch: Ein- und Ausfuhr (Spezialhandel) nach Herstellungs- und Verbrauchsländern

Nr. der Warengruppe bzw. -untergruppe	Warenbenennung	Januar/März 1959			dz - 100 kg	1000 DM	1000 *
		dz - 100 kg	1000 DM	1000 *			
I I A	ROHSTOFFE						
19	OELFRUECHTE FUER TECHN OELE	9	1				
20	ABBRAENDE SCHLACKEN FE MN HALT	3744	29	7			
30	SPEISE UND INDUSTRIESALZ	2900	19	5			
34	SONST ROHSTOFFE F CHEM ERZEUGN	99	1				
	ZUSAMMEN	6752	50	12 *			
I I B	HALBWAREN						
02	REYON SYNTHET FAEDEN AUCH GEZW	2	5	2			
09	KAUTSCHUK BEARBEITET	9	5				
10	GLASSMASSE ROHGLAS	1	1				
11	ZEMENT	85	1				
17	ALUMINIUM ROH AUCH LEGIERUNGEN	4	2				
29	SONST TECHNISCHE FETTE U OELE	19	4	1			
30	AUFBEREITETE KALIDUENGEMITTEL	1800	30	6			
33	STICKSTOFF A N G DUENGEMITTEL	1044	28	7			
35	SONSTIGE CHEMISCHE HALBWAREN	178	14	3			
38	SONSTIGE HALBWAREN		1				
	ZUSAMMEN	3142	91	19 *			
I I C A	VORERZEUGNISSE						
01	GEWEBE A SEIDE REYON SYNTH FAD		4	1			
03	GEWEBE A WOLLE U AND TIERHAAR		3	1			
04	GEWEBE AUS BAUMWOLLE		4	1			
08	PAPIER UND PAPPE	48	10	2			
11	GLAS	351	37	10			
12	KUNSTSTOFFE	229	35	8			
13	TEERFARBSTOFFE	14	15	3			
14	SONST FARBSTOFFE FARBEN LACKE	77	16	5			
15	DEXTRINE GELATINE UND LEIME	77	10	3			
16	SPRENGSTOFFE SCHIESSBED ZUENDW	1	1				
17	SONST CHEMISCHE VORERZEUGNISSE	9872	852	199			
18	CUSSROEHREN	25	2	1			
19	STAHLROEHREN	1280	88	23			
21	BLECH AUS EISEN	721	29	7			
22	DRAHT AUS EISEN	125	7	1			
25	STANGEN BLECHE USW KUPFER	39	13	4			
30	EDELST SCHMUCKST PERLEN BEARB		9	2			
31	SONSTIGE VORERZEUGNISSE	3	3	1			
	ZUSAMMEN	12862	1138	272 *			
I I C B	ENDERZEUGNISSE						
01	STRICKWAREN SEIDE CHEMIEFASERN		1				
03	STRICKWAREN AUS BAUMWOLLE		1				
08	HUETE		2				
09	SONSTIGE SPINNSTOFFWAREN	2	3				
11	SCHUHE AUS LEDER		1				
12	ANDERE LEDERWAREN	1	13	3			
13	PAPIERWAREN	35	14	2			
14	BUECHER KARTEN NOTEN BILDER	1	4				
15	HOLZWAREN	15	12	2			
16	KAUTSCHUKWAREN	30	20	2			
18	STEINZEUG PORZELLAN U AE WAREN	50	27	5			
19	GLASWAREN	74	49	14			
20	MESSERSCHMIEDEWAREN	21	41	11			
21	WERKZEUGE LANDWIRTSCH GERAETE	219	127	30			
22	SONSTIGE EISENWAREN	1747	392	90			
23	WAREN A KUPFER U KUPFERLEGIER	24	20	3			
24	EDELMETALLW VERGOLD VERSILB W	1	66	16			
25	SONST WAREN A UNEDLEN METALLEN	114	93	22			
26	WERKZEUGMASCHINEN WALZWERKSANL	9	18	5			
27	TEXTIL LEDERINDUSTRIEMASCHINEN	24	30	6			
28	LANDMASCHINEN U ACKERSCHLEPPER	40	18	4			
30	KRAFTMASCHINEN	176	218	53			
31	PUMPEN DRUCKLUFTMASCHINEN	23	56	13			
32	FOERDERMITTEL	117	41	10			
33	PAPIER UND DRUCKMASCHINEN	124	71	17			
34	BUEROMASCHINEN	11	40	9			
35	NAHRUNGSMITTELINDUSTRIEMASCHIN	45	49	12			
36	SONSTIGE MASCHINEN	37	50	11			
38	KRAFTFAHRZEUGE LUFTFAHRZEUGE	2085	1183	283			
41	ELEKTROTECHNISCHE ERZEUGNISSE	738	279	65			
42	UHREN	19	63	15			
43	FEINMECHAN U OPTISCHE ERZEUGN	26	301	70			
44	WACHSWAREN UND SEIFEN	1	1				
45	WAREN AUS KUNSTSTOFFEN	8	25	4			
47	PHOTOCHEMISCHE ERZEUGNISSE	5	7	1			
48	BLEISTIFTE U CHEM BUEROBEDARF	22	22	5			
49	PHARMAZEUTISCHE ERZEUGNISSE	225	447	104			
50	KOSMETISCHE ERZEUGNISSE	18	15	3			
51	SONSTIGE CHEMISCHE ERZEUGNISSE	72	13	2			
52	MUSIKINSTRUMENTE	25	59	15			
53	KINDERSPIELZEUG CHRISTBAUMSCHM	6	7	1			
54	SONSTIGE ENDERZEUGNISSE	28	29	6			
	ZUSAMMEN	6218	3928	914 *			
I I I	ERSATZLIEFERUNGEN		1	1			
	<u>INSGESAMT</u>	31337	5435	1269			
	DARUNTER						
	EIGENVEREDELUNG	2503	686	164			
	LOHNVEREDELUNG		13	2			
	<u>PANAMAKANALZONE</u>						
	<u>A U S F U H R</u>						
I D	GENUSSMITTEL						
01	HOPFEN	15	14	3			
06	BIER	203	13	3			
08	WEIN	3	1				
	ZUSAMMEN	221	28	6 *			
I I C B	ENDERZEUGNISSE						
09	SONSTIGE SPINNSTOFFWAREN		2				

noch: Ein- und Ausfuhr (Spezialhandel) nach Herstellungs- und Verbrauchsländern

Nr. der Warengruppe bzw. -untergruppe	Warenbenennung	Januar/März 1959			dz - 100 kg	1000 DM	1000 s
		dz - 100 kg	1000 DM	1000 s			
11CB	12 ANDERE LEDERWAREN	1	10	2			
	18 STEINZEUG PORZELLAN U AE WAREN	2	2				
	19 GLASWAREN	1	1				
	20 MESSERSCHMIEDEWAREN	1	3				
	21 WERKZEUGE LANDWIRTSCH GERAETE	1	1				
	25 SONST WAREN A UNEDLEN METALLEN	1	1				
	27 TEXTIL LEDERINDUSTRIEMASCHINEN	1	2	1			
	38 KRAFTFAHRZEUGE LUFTFAHRZEUGE	26	22	6			
	41 ELEKTROTECHNISCHE ERZEUGNISSE	7	12	3			
	42 UHREN		3	1			
	43 FEINMECHAN U OPTISCHE ERZEUGN	1	14	3			
	45 WAREN AUS KUNSTSTOFFEN	1	2				
	50 Kosmetische Erzeugnisse	1	1				
	52 Musikinstrumente		3				
	53 KINDERSPIELZEUG CHRISTBAUMSCHM	1	3	1			
	ZUSAMMEN	43	82	17*			
	<u>INSGESAMT</u>	264	110	23			
	DARUNTER						
	EIGENVEREDELUNG	203	14	3			
	<u>PUERTO RICO USW</u>						
	E I N F U H R						
1C	Nahrungsmittel pfl Urspr			*			
	17 OBST AUSSER SUEDFRUECHTEN	1807	155	36			
	18 SUEDFRUECHTE	1899	117	28			
	ZUSAMMEN	3706	272	64*			
1D	Genussmittel						
	02 KAFFEE	124	48	11			
	ZUSAMMEN	124	48	11*			
11CB	ENDERZEUGNISSE						
	24 EDELMETALLW VERGOLD VERSILB W		2				
	43 FEINMECHAN U OPTISCHE ERZEUGN		1				
	ZUSAMMEN		3	*			
111	Rueckwaren						
	01 RUECKWAREN	2	7	3			
	<u>INSGESAMT</u>	3832	330	78			
	DARUNTER						
	EIGENVEREDELUNG	76	27	6			
	LOHNVEREDELUNG		3				
	A U S F U H R						
1B	Nahrungsmittel tier Urspr			*			
	04 FLEISCH UND FLEISCHWAREN	30	17	4			
	ZUSAMMEN	30	17	4*			
1D	Genussmittel						
	06 BIER	376	24	5			
	07 BRANNTWEIN	8	3				
	08 WEIN	14	3	1			
	ZUSAMMEN	398	30	6*			
11A	Rohstoffe						
	37 EDELST SCHMUCKST PERLEN ROH		2	1			
	ZUSAMMEN		2	1*			
11B	Halbwaren						
	02 REYON SYNTHET FAEDEN AUCH GEZW		1				
	33 STICKSTOFF A N G DUENGMITTEL	20000	300	71			
	35 SONSTIGE CHEMISCHE HALBWAREN	136	50	12			
	ZUSAMMEN	20136	351	83*			
11CA	Vorerzeugnisse						
	08 PAPIER UND PAPPE	3	1				
	10 STEINZEUG TON PORZELLANERZEUGN	7	4	1			
	11 GLAS	2453	246	57			
	12 KUNSTSTOFFE		1				
	16 SPHENGSTOFFE SCHIESSBED ZUENDW		1				
	17 SONST CHEMISCHE VORERZEUGNISSE	198	6	1			
	19 STAHLROEHREN	6826	471	112			
	20 STAB UND FORMEISEN	12911	488	117			
	21 BLECH AUS EISEN	311	12	3			
	22 DRAHT AUS EISEN	862	47	10			
	25 STANGEN BLECHE USW KUPFER	4	3	1			
	26 STANGEN BLECHE USW ALUMINIUM	4	2	1			
	27 STANGEN BLECHE USW AND UNEDL M		3	1			
	30 EDELST SCHMUCKST PERLEN BEARB		29	6			
	ZUSAMMEN	23579	1314	310*			
11CB	ENDERZEUGNISSE						
	04 SONST KLEIDUNG SEIDE CHEMIEFAS		1				
	11 SCHUHE AUS LEDER	1	3	1			
	12 ANDERE LEDERWAREN	10	18	5			
	13 PAPIERWAREN	364	122	29			
	14 BUECHER KARTEN NOTEN BILDER	1	2				
	15 HOLZWAREN	13	7	1			
	16 KAUTSCHUKWAREN	24	22	5			
	18 STEINZEUG PORZELLAN U AE WAREN	14	21	5			
	19 GLASWAREN	28	26	6			
	20 MESSERSCHMIEDEWAREN	7	20	6			
	21 WERKZEUGE LANDWIRTSCH GERAETE	275	104	23			
	22 SONSTIGE EISENWAREN	5154	590	141			
	23 WAREN A KUPFER U KUPFERLEGIER	6	7	1			
	24 EDELMETALLW VERGOLD VERSILB W		57	13			
	25 SONST WAREN A UNEDLEN METALLEN	238	201	48			
	26 WERKZEUGMASCHINEN WALZWERKSANL	11	10	2			
	27 TEXTIL LEDERINDUSTRIEMASCHINEN		2				
	28 LANDMASCHINEN U ACKERSCHLEPPER	53	23	6			
	30 KRAFTMASCHINEN	772	673	161			
	31 PUMPEN DRUCKLUFTMASCHINEN		3				
	32 FOERDERMITTEL	9	5	2			
	33 PAPIER UND DRUCKMASCHINEN	396	540	129			

noch: Ein- und Ausfuhr (Spezialhandel) nach Herstellungs- und Verbrauchsländern

Nr. der Warengruppe bzw. -untergruppe	Warenbenennung	Januar/März 1959			dz - 100 kg	1000 DM	1000 s
		dz - 100 kg	1000 DM	1000 s			
IICB	34 BUEROMASCHINEN	19	57	13			
	35 NAHRUNGSMITTEL INDUSTRIEMASCHIN	2	4	1			
	36 SONSTIGE MASCHINEN	482	433	103			
	38 KRAFTFAHRZEUGE LUFTFAHRZEUGE	10265	5369	1277			
	39 FAHRRAEDER	7	6	1			
	40 SONSTIGE FAHRZEUGE	4	1				
	41 ELEKTROTECHNISCHE ERZEUGNISSE	793	364	88			
	42 UHREN	28	65	16			
	43 FEINMECHAN U OPTISCHE ERZEUGN	8	93	16			
	44 WACHSWAREN UND SEIFEN	16	7	1			
	45 WAREN AUS KUNSTSTOFFEN	3	15	3			
	46 SPIELFILME BEL FILME PLATTEN		2	1			
	47 PHOTOCHEMISCHE ERZEUGNISSE	13	12	4			
	49 PHARMAZEUTISCHE ERZEUGNISSE	36	46	11			
	50 KOSMETISCHE ERZEUGNISSE	3	2				
	52 MUSIKINSTRUMENTE	9	16	3			
	53 KINDERSPIELZEUG CHRISTBAUMSCHM	2	3				
	54 SONSTIGE ENDERZEUGNISSE	107	59	13			
	ZUSAMMEN	19175	9011	2135*			
III	02 ERSATZLIEFERUNGEN	1	4	1			
	<u>INSGESAMT</u>	63319	10729	2540			
	DARUNTER						
	EIGENVEREDELUNG	7112	3174	759			
	LOHNVEREDELUNG	1	8				
	<u>EL SALVADOR</u>						
	E I N F U H R						
IB	10 NAHRUNGSMITTEL TIER URSPR						*
	HONIG	1614	207	49			
	ZUSAMMEN	1614	207	49*			
IC	24 NAHRUNGSMITTEL PFL URSPR						
	OELFRUECHTE ZUR ERNAEHRUNG	19775	589	140			
	ZUSAMMEN	19775	589	140*			
ID	02 GENUSSMITTEL						
	KAFFEE	71886	30713	7314			
	ZUSAMMEN	71886	30713	7314*			
IIA	04 ROHSTOFFE						
	BAUMWOLLE REISSBAUMWOLLE ABF	272	66	16			
	14 ROHGUMMEN SCHELLACK BALSAME	28	33	8			
	ZUSAMMEN	300	99	24*			
IICB	33 ENDERZEUGNISSE						
	PAPIER UND DRUCKMASCHINEN		1				
	38 KRAFTFAHRZEUGE LUFTFAHRZEUGE	12	8	2			
	ZUSAMMEN	12	9	2*			
III	01 RUECKWAREN	11	6	1			
	<u>INSGESAMT</u>	93598	31623	7530			
	DARUNTER						
	EIGENVEREDELUNG	1524	682	163			
	LOHNVEREDELUNG	55	29	7			
	<u>A U S F U H R</u>						
IB	04 NAHRUNGSMITTEL TIER URSPR						*
	FLEISCH UND FLEISCHWAREN	14	8	3			
	06 FISCH E UND FISCHZUBEREITUNGEN	3	2				
	ZUSAMMEN	17	10	3*			
IC	19 NAHRUNGSMITTEL PFL URSPR						
	GEMUESE OBSTKONSERV FRUCHTSAFT	2	1				
	ZUSAMMEN	2	1	*			
ID	06 GENUSSMITTEL						
	BIER	167	16	4			
	07 BRANNTWEIN	8	1				
	08 WEIN	5	3				
	ZUSAMMEN	180	20	4*			
IIA	03 ROHSTOFFE						
	WOLLE AND TIERHAARE REISSWOLLE	1	1				
	14 ROHGUMMEN SCHELLACK BALSAME	3	2				
	16 STEINKOEHLE EINSCHL PRESSKOEHLE	300	4	1			
	34 SONST ROHSTOFFE F CHEM ERZEUGN	15	3	1			
	36 PFLANZL FLECHT U POLSTERSTOFFE	1	1				
	37 EDELST SCHMUCKST PERLEN ROH	1	1				
	ZUSAMMEN	320	12	2*			
IIIB	02 HALBWAREN						
	REYON SYNTHET FAEDEN AUCH GEZW		1				
	04 GESPINSTE WOLLE U AND TIERHAAR	4	10	2			
	05 GESPINSTE AUS BAUMWOLLE		2				
	06 GESPINSTE A FLACHS HANF JUTE	4	5	1			
	09 KAUTSCHUK BEARBEITET	101	38	10			
	11 ZEMENT	8500	42	10			
	12 SONST MINERALISCHE BAUSTOFFE	144	105	25			
	17 ALUMINIUM ROH AUCH LEGIERUNGEN	1	1				
	18 KUPFER ROH AUCH LEGIERUNGEN	1	1				
	26 KOKS	200	3	1			
	27 RUECKST D ERDOEL U TEERDESTILL	16	2				
	30 AUFBEREITETE KALIDUENGEMITTEL	11250	187	45			
	33 STICKSTOFF A N G DUENGEMITTEL	47070	1033	246			
	35 SONSTIGE CHEMISCHE HALBWAREN	297	22	2			
	ZUSAMMEN	67588	1452	343*			
IIICA	01 VORERZEUGNISSE						
	GEWEBE A SEIDE REYON SYNTH FAD	2	8	2			
	02 GEWEBE A ZELLWOLLE SYNTH FASER		1				
	04 GEWEBE AUS BAUMWOLLE	15	34	10			
	05 GEWEBE AUS FLACHS HANF JUTE	14	9	2			
	06 LEDER	36	18	5			

noch: Ein- und Ausfuhr (Spezialhandel) nach Herstellungs- und Verbrauchsländern

Nr. der Warengruppe bzw. -untergruppe	Warenbenennung	Januar/März 1959					
		dz - 100 kg	1000 DM	1000 ₰	dz - 100 kg	1000 DM	1000 ₰
IICA	08 PAPIER UND PAPPE	104	29	8			
	10 STEINZEUG TON PORZELLANERZEUGN	3	1				
	11 GLAS	161	21	5			
	12 KUNSTSTOFFE	193	62	14			
	13 TEERFARBSTOFFE	24	38	9			
	14 SONST FARBSTOFFE FARBEN LACKE	721	81	18			
	15 DEXTRINE GELATINE UND LEIME	12	4				
	16 SPRENGSTOFFE SCHIESSBED ZUENOW	3	6	2			
	17 SONST CHEMISCHE VORERZEUGNISSE	533	110	25			
	18 GUSSROEHREN	50	4				
	19 STAHLROEHREN	2664	173	42			
	20 STAB UND FORMEISEN	166	18	4			
	21 BLECH AUS EISEN	633	166	39			
	22 URAHT AUS EISEN	879	57	14			
	24 SCHMIEDB GUSS SCHMIEDESTUECKE	136	9	2			
	25 STANGEN BLECHE USW KUPFER	6	4				
	27 STANGEN BLECHE USW AND UNEDL M	80	8	2			
	28 STANGEN BLECHE USW EDELMETALLE		4	1			
	30 EDELST SCHMUCKST PERLEN BEARB		7	2			
	31 SONSTIGE VORERZEUGNISSE	3	1				
	ZUSAMMEN	6438	873	206 *			
IICB	ENDERZEUGNISSE						
	01 STRICKWAHEN SEIDE CHEMIEFASERN		6	1			
	09 SONSTIGE SPINNSTOFFWAREN	20	13	3			
	12 ANDERE LEDERWAREN	3	17	5			
	13 PAPIERWAHEN	153	53	12			
	14 BUECHER KARTEN NOTEN BILDER	13	25	4			
	15 HOLZWAREN	24	21	5			
	16 KAUTSCHUKWAREN	158	97	24			
	18 STEINZEUG PORZELLAN U AE WAREN	111	43	10			
	19 GLASWAREN	195	71	16			
	20 MESSERSCHMIEDEWAREN	23	34	8			
	21 WERKZEUGE LANDWIRTSCH GERAETE	182	108	24			
	22 SONSTIGE EISENWAREN	2827	495	112			
	23 WAREN A KUPFER U KUPFERLEGIER	11	19	4			
	24 EDELMETALLW VERGOLD VERSILB W	2	77	18			
	25 SONST WAREN A UNEDLEN METALLEN	169	200	46			
	26 WERKZEUGMASCHINEN WALZWERKSANL	24	30	4			
	27 TEXTIL LEDERINDUSTRIEMASCHINEN	88	86	19			
	28 LANDMASCHINEN U ACKERSCHLEPPER	28	29	6			
	30 KRAFTMASCHINEN	131	101	23			
	31 PUMPEN DRUCKLUFTMASCHINEN		2				
	32 FOERDERMITTEL	85	41	10			
	33 PAPIER UND DRUCKMASCHINEN	107	70	17			
	34 BUEROMASCHINEN	30	99	22			
	35 NAHRUNGSMITTELINDUSTRIEMASCHIN	915	627	150			
	36 SONSTIGE MASCHINEN	82	106	26			
	38 KRAFTFAHRZEUGE LUFTFAHRZEUGE	2060	1170	277			
	39 FAHRRADER	3	2				
	40 SONSTIGE FAHRZEUGE	30	7	2			
	41 ELEKTROTECHNISCHE ERZEUGNISSE	1096	471	117			
	42 UHREN	9	29	4			
	43 FEINMECHAN U OPTISCHE ERZEUGN	26	119	28			
	44 WACHSWAREN UND SEIFEN	3	3	1			
	45 WAREN AUS KUNSTSTOFFEN	12	23	4			
	46 SPIELFILME BEL FILME PLATTEN	1	14	3			
	47 PHOTOCHEMISCHE ERZEUGNISSE	45	48	11			
	48 BLEISTIFTE U CHEM BUEROBEDARF	77	51	11			
	49 PHARMAZEUTISCHE ERZEUGNISSE	246	424	100			
	50 KOSMETISCHE ERZEUGNISSE	12	8	3			
	51 SONSTIGE CHEMISCHE ERZEUGNISSE	618	132	29			
	52 MUSIKINSTRUMENTE	9	18	4			
	53 KINDERSPIELZEUG CHRISTBAUMSCHM	10	12	2			
	54 SONSTIGE ENDERZEUGNISSE	452	76	19			
	ZUSAMMEN	10090	5077	1184 *			
III	02 ERSATZLIEFERUNGEN	3	1				
	<u>INSGESAMT</u>	84638	7446	1742			
	DARUNTER						
	EIGENVEREDELUNG	1212	360	89			
	LOHNVEREDELUNG		1				
	<u>WESTINDIEN FOED</u>						
	E I N F U H R						
IB	NAHRUNGSMITTEL TIER URSPR						*
	04 FLEISCH UND FLEISCHWAREN	5	11	2			
	ZUSAMMEN	5	11	2 *			
IC	NAHRUNGSMITTEL PFL URSPR						
	19 GEMUESE OBSTKONSERV FRUCHTSAFT	332	30	7			
	20 KAKAO ROH	1360	573	137			
	22 GEWUERZE	827	583	137			
	ZUSAMMEN	2519	1186	281 *			
ID	GENUSSMITTEL						
	02 KAFFEE	2	1				
	07 BRANNTWEIN	1879	576	137			
	ZUSAMMEN	1881	577	137 *			
IIA	ROHSTOFFE						
	11 BAU UND NUTZHOLOZ RUNDHOLOZ	157	5	1			
	12 PFLANZL STOFFE Z FAERB OD GERB	2032	41	10			
	32 SONSTIGE STEINE UND ERDEN	5591	95	22			
	34 SONST ROHSTOFFE F CHEM ERZEUGN	30	4	1			
	ZUSAMMEN	7810	145	34 *			
IIB	HALBWAREN						
	18 KUPFER ROH AUCH LEGIERUNGEN	958	222	52			
	28 KRAFTSTOFFE UND SCHMIEROELE	13404	775	184			
	38 SONSTIGE HALBWAREN	2	1				
	ZUSAMMEN	14364	998	236 *			
IICA	VORERZEUGNISSE						

noch: Ein- und Ausfuhr (Spezialhandel) nach Herstellungs- und Verbrauchsländern

Nr. der Warengruppe bzw. -untergruppe	Warenbenennung	Januar/März 1959			dz - 100 kg	1000 DM	1000 s
		dz - 100 kg	1000 DM	1000 s			
IICA 12	KUNSTSTOFFE	46	24	6			
14	SONST FARBSTOFFE FARBEN LACKE	69	10	2			
17	SONST CHEMISCHE VORERZEUGNISSE	2	9	2			
	ZUSAMMEN	113	43	10*			
IICB	ENDERZEUGNISSE						
06	SONST KLEIDUNG AUS BAUMWOLLE		1				
42	UHREN		1				
43	FEINMECHAN U OPTISCHE ERZEUGN	2	128	31			
45	WAREN AUS KUNSTSTOFFEN	10	6	1			
	ZUSAMMEN	12	136	32*			
III	RUECKWAREN	163	50	12			
	<u>INSGESAMT</u>	26867	3146	744			
	DARUNTER						
	EIGENVEREDELUNG	9	5	1			
	LOHNVEREDELUNG		16	4			
	A U S F U H R						
IB	NAHRUNGSMITTEL TIER URSPR						
03	KAESE	8	2				
04	FLEISCH UND FLEISCHWAREN	27	14	3			
	ZUSAMMEN	35	16	3*			
IC	NAHRUNGSMITTEL PFL URSPR						
08	MUELLEREIERZEUGNISSE	452	12	3			
21	KAKAOERZEUGNISSE	1	1				
31	SONST PFLANZL NAHRUNGSMITTEL	1	4	1			
	ZUSAMMEN	454	17	4*			
IO	GENUSSMITTEL						
06	BIER	1063	67	17			
08	WEIN	99	31	6			
	ZUSAMMEN	1158	98	23*			
IIA	ROHSTOFFE						
30	SPEISE UND INDUSTRIESALZ	6508	39	9			
32	SONSTIGE STEINE UND ERDEN	10	1				
34	SONST ROHSTOFFE F CHEM ERZEUGN	9116	88	21			
	ZUSAMMEN	15634	128	30*			
IIB	HALBWAREN						
02	REYON SYNTHET FAEDEN AUCH GEZW	11	24	5			
09	KAUTSCHUK BEARBEITET	251	92	23			
11	ZEMENT	8777	80	20			
12	SONST MINERALISCHE BAUSTOFFE		1				
24	FETTSAEUREN PARAFFIN VASELIN	167	13	3			
28	KRAFTSTOFFE UND SCHMIEROLEE	28	4	1			
30	AUFBEREITETE KALIDUENGEMITTEL	20986	321	76			
33	STICKSTOFF A N G DUENGEMITTEL	51494	894	212			
35	SONSTIGE CHEMISCHE HALBWAREN	1577	57	13			
38	SONSTIGE HALBWAREN	252	8	2			
	ZUSAMMEN	83543	1494	355*			
IICA	VORERZEUGNISSE						
01	GEWEBE A SEIDE REYON SYNTH FAD	21	67	16			
02	GEWEBE A ZELLWOLLE SYNTH FASER	12	14	3			
04	GEWEBE AUS BAUMWOLLE	41	48	10			
05	GEWEBE AUS FLACHS HANF JUTE	9	9	3			
06	LEDER	22	7	2			
08	PAPIER UND PAPPE	247	36	8			
09	FURNIERE SPERRHOLZ FASSHOLZ	9	2	1			
10	STEINZEUG TON PORZELLANERZEUGN	181	12	3			
11	GLAS	138	14	2			
12	KUNSTSTOFFE	301	142	34			
13	TEERFARBSTOFFE		2				
14	SONST FARBSTOFFE FARBEN LACKE	243	20	6			
15	DEXTRINE GELATINE UND LEIME	31	7	1			
16	SPRENGSTOFFE SCHIESSBED ZUENDW	3	4	1			
17	SONST CHEMISCHE VORERZEUGNISSE	577	63	15			
19	STAHLROEHREN	1323	136	33			
20	STAB UND FORMEISEN	8192	304	74			
21	BLECH AUS EISEN	1628	67	16			
22	DRAHT AUS EISEN	193	11	3			
23	EISENBAHNOBERBAUMATERIAL	20	1				
25	STANGEN BLECHE USW KUPFER	23	10	3			
30	EDELST SCHMUCKST PERLEN BEARB		3				
31	SONSTIGE VORERZEUGNISSE	26	4	1			
	ZUSAMMEN	13240	983	235*			
IICB	ENDERZEUGNISSE						
01	STRICKWAREN SEIDE CHEMIEFASERN		7	2			
03	STRICKWAREN AUS BAUMWOLLE		3				
04	SONST KLEIDUNG SEIDE CHEMIEFAS	6	26	7			
06	SONST KLEIDUNG AUS BAUMWOLLE	2	8	2			
07	SONST KLEIDUNG FLACHS HANF USW		3				
08	HUETE		1				
09	SONSTIGE SPINNSTOFFWAREN	3	9	1			
11	SCHUHE AUS LEGER	21	22	4			
12	ANDERE LEDERWAREN	4	9	2			
13	PAPIERWAREN	173	43	9			
14	BUECHER KARTEN NOTEN BILDER	6	8	2			
15	HOLZWAREN	88	47	12			
16	KAUTSCHUKWAREN	643	326	79			
17	STEINWAREN	5	1				
18	STEINZEUG PORZELLAN U AE WAREN	94	48	10			
19	GLASWAREN	5477	351	83			
20	MESSERSCHMIEDEWAREN	79	73	16			
21	WERKZEUGE LANDWIRTSCH GERAETE	183	121	25			
22	SONSTIGE EISENWAREN	2481	508	111			
23	WAREN A KUPFER U KUPFERLEGIER	33	28	4			
24	EDELMETALLW VERGOLD VERSILB W	2	85	21			
25	SONST WAREN A UNEDLEN METALLEN	442	213	45			
26	WERKZEUGMASCHINEN WALZWERKSANL	70	52	10			
27	TEXTIL LEDERINDUSTRIEMASCHINEN	51	68	17			
28	LANDMASCHINEN U ACKERSCHLEPPER	4	10	2			

noch: Ein- und Ausfuhr (Spezialhandel) nach Herstellungs- und Verbrauchsländern

Nr. der Warengruppe bzw. -untergruppe	Warenbenennung	Januar/März 1959			dz - 100 kg	1000 DM	1000 s
		dz - 100 kg	1000 DM	1000 s			
I I C B	30 KRAFTMASCHINEN	15	20	3			
	31 PUMPEN DRUCKLUFTMASCHINEN	40	46	9			
	32 FOERDERMITTEL	28	29	7			
	33 PAPIER UND DRUCKMASCHINEN	179	102	24			
	34 BUEROMASCHINEN	49	170	41			
	35 NAHRUNGSMITTELINDUSTRIEMASCHINEN	7	12	3			
	36 SONSTIGE MASCHINEN	351	350	82			
	38 KRAFTFAHRZEUGE LUFTFAHRZEUGE	3109	1814	433			
	39 FAHRRADER	51	22	6			
	40 SONSTIGE FAHRZEUGE	1	1				
	41 ELEKTROTECHNISCHE ERZEUGNISSE	2123	1159	274			
	42 UHREN	12	73	17			
	43 FEINMECHAN U OPTISCHE ERZEUGN	30	253	62			
	44 WACHSWAREN UND SEIFEN	1	1				
	45 WAREN AUS KUNSTSTOFFEN	61	114	25			
	46 SPIELFILME BEL FILME PLATTEN		1				
	47 PHOTOCHEMISCHE ERZEUGNISSE	30	30	9			
	48 BLEISTIFTE U CHEM BUEROBEDARF	64	51	12			
	49 PHARMAZEUTISCHE ERZEUGNISSE	30	68	14			
	50 KOSMETISCHE ERZEUGNISSE	20	15	4			
	51 SONSTIGE CHEMISCHE ERZEUGNISSE	1090	163	39			
	52 MUSIKINSTRUMENTE	5	12	3			
	53 KINDERSPIELZEUG CHRISTBAUMSCHM	17	25	6			
	54 SONSTIGE ENDERZEUGNISSE	53	51	11			
	ZUSAMMEN	17233	6652	1548*			
I I I	01 RUECKWAREN		6	1			
	02 ERSATZLIEFERUNGEN	9	6	1			
	INSGESAMT	131306	9400	2200			
	DARUNTER						
	EIGENVEREDELUNG	4933	1312	308			
	LOHNVEREDELUNG	16	42	10			
	WESTINDIEN FR						
	E I N F U H R						
I C	18 NAHRUNGSMITTEL PFL URSPR			*			
	SUEDFRUECHTE	47	10	2			
	ZUSAMMEN	47	10	2*			
I I A	38 ROHSTOFFE						
	SONST ROHSTOFFE AUCH ABFAELLE		1				
	ZUSAMMEN		1	*			
I I B	18 HALBWAREN						
	KUPFER ROH AUCH LEGIERUNGEN	1054	222	52			
	ZUSAMMEN	1054	222	52*			
I I C B	43 ENDERZEUGNISSE						
	FEINMECHAN U OPTISCHE ERZEUGN		2	*			
	ZUSAMMEN		2	*			
I I I	01 RUECKWAREN	1	2	1			
	INSGESAMT	1102	237	55			
	DARUNTER						
	LOHNVEREDELUNG		2				
	A U S F U H R						
I I B	11 HALBWAREN						
	ZEMENT	19324	43	11			
	35 SONSTIGE CHEMISCHE HALBWAREN	10	2	1			
	ZUSAMMEN	19334	45	12*			
I I C A	02 VORERZEUGNISSE						
	GEWEBE A ZELLWOLLE SYNTH FASER	13	13	4			
	04 GEWEBE AUS BAUMWOLLE	24	26	9			
	12 KUNSTSTOFFE	13	6	1			
	17 SONST CHEMISCHE VORERZEUGNISSE	174	36	9			
	19 STAHLHOEHREN	8	3	1			
	ZUSAMMEN	232	84	20*			
I I C B	01 ENDERZEUGNISSE						
	STRICKWAREN SEIDE CHEMIEFASERN		1				
	03 STRICKWAREN AUS BAUMWOLLE	1	3	1			
	04 SONST KLEIDUNG SEIDE CHEMIEFAS		9	2			
	06 SONST KLEIDUNG AUS BAUMWOLLE	1	3	1			
	07 SONST KLEIDUNG FLACHS HANF USW		2	1			
	12 ANDERE LEDERWAREN		1				
	13 PAPIERWAREN	186	18	5			
	15 HOLZWAREN	3	3	1			
	16 KAUTSCHUKWAREN	282	119	27			
	18 STEINZEUG PORZELLAN U AE WAREN		2				
	19 GLASWAREN		1				
	20 MESSERSCHMIEDEWAREN	1	1				
	21 WERKZEUGE LANDWIRTSCH GERAETE	4	3	1			
	22 SONSTIGE EISENWAREN	93	39	10			
	24 EDELMETALLW VERGOLD VERSILB W		1				
	27 TEXTIL LEDERINDUSTRIEMASCHINEN	10	13	3			
	28 LANDMASCHINEN U ACKERSCHLEPPER	27	31	7			
	30 KRAFTMASCHINEN	1	3	1			
	31 PUMPEN DRUCKLUFTMASCHINEN	30	31	6			
	34 BUEROMASCHINEN	9	23	6			
	36 SONSTIGE MASCHINEN	11	8	2			
	38 KRAFTFAHRZEUGE LUFTFAHRZEUGE	100	65	15			
	41 ELEKTROTECHNISCHE ERZEUGNISSE	113	50	13			
	42 UHREN		3				
	43 FEINMECHAN U OPTISCHE ERZEUGN	1	25	5			
	47 PHOTOCHEMISCHE ERZEUGNISSE		1				
	52 MUSIKINSTRUMENTE	1	3	1			
	ZUSAMMEN	870	462	108*			
	INSGESAMT	20436	591	140			

noch: Ein- und Ausfuhr (Spezialhandel) nach Herstellungs- und Verbrauchsländern

Nr. der Warengruppe bzw. -untergruppe	Warenbenennung	Januar/März 1959			dz - 100 kg	1000 DM	1000 *
		dz - 100 kg	1000 DM	1000 *			
	DARUNTER EIGENVEREDELUNG LOHNVEREDELUNG	238	59	15			
	<u>ARGENTINIEN</u>						
	E I N F U H R						
IA	LEBENDE TIERE						*
04	SONSTIGE LEBENDE TIERE	1	4	1			
	ZUSAMMEN	1	4	1			*
IB	NÄHRUNGSMITTEL TIER URSPR						
04	FLEISCH UND FLEISCHWAREN	107356	22949	5464			
05	DAERME	1366	416	101			
09	EIER EIWEISS EIGELB	2375	641	153			
10	HONIG	13053	1606	382			
11	FISCHMEHL UND DGL	7481	470	113			
	ZUSAMMEN	131631	26082	6213			*
IC	NÄHRUNGSMITTEL PFL URSPR						
01	WEIZEN	643666	18264	4348			
03	GERSTE	322396	8367	1992			
04	HAFER	173271	3841	917			
05	MAIS	638183	15730	3746			
06	HIRSE UND SONSTIGES GETREIDE	21398	498	117			
07	REIS	3028	134	31			
11	HUELSENFRUECHTE ZUR ERNAEHRUNG	11596	994	236			
12	HUELSENFR ZUR VIEHFUETTERUNG	2317	57	14			
17	OBST AUSSER SUEDFRUECHTEN	6087	620	148			
18	SUEDFRUECHTE	170	12	3			
19	GEMUESE OBSTKONSERV FRUCHTSAFT	5912	579	138			
22	GEWUERZE	20	2	1			
25	PFLANZL OELE U FETTE Z ERNAEHR	64438	7247	1725			
27	OELKUCHEN	448317	14172	3373			
28	KLEIE	7234	170	40			
	ZUSAMMEN	2348033	70687	16829			*
ID	GENUSSMITTEL						
04	ROHTABAK	20	3				
	ZUSAMMEN	20	3				*
I IA	ROHSTOFFE						
03	WOLLE AND TIERHAARE REISSWOLLE	21296	8740	2085			
04	BAUMWOLLE REISSBAUMWOLLE ABF	5885	891	212			
07	FELLE ZU PELZW ERK ROH	275	446	104			
08	ANDERE FELLE UND HAUTE	49883	8343	1986			
09	BETTFEDERN	62	72	17			
22	KUPFERERZE UND KIESABBRAENDE	5043	139	33			
32	SONSTIGE STEINE UND ERDEN	300	16	4			
34	SONST ROHSTOFFE F CHEM ERZEUGN	1668	457	108			
37	EDELST SCHMUCKST PERLEN ROH	8	1				
38	SONST ROHSTOFFE AUCH ABFAELLE	1147	80	20			
	ZUSAMMEN	85567	19185	4569			*
I IB	HALBWAREN						
23	SONST UNEDLE METALLE ROH		1				
24	FETTSAEUKEN PARAFFIN VASELIN	397	23	5			
25	SONST TECHNISCHE FETTE U OELE	42753	4370	1041			
34	GERBSTOFFAUSZUEGE	23191	1719	410			
35	SONSTIGE CHEMISCHE HALBWAREN	11610	2088	498			
37	GOLD FUER GEWERBLICHE ZWECKE		10	2			
38	SONSTIGE HALBWAREN	103	127	30			
	ZUSAMMEN	78054	8338	1986			*
I ICA	VORERZEUGNISSE						
05	GEWEBE AUS FLACHS HANF JUTE	25	2				
06	LEDER	275	184	43			
07	FELLE ZU PELZW ERK BEARBEITET	16	14	4			
17	SONST CHEMISCHE VORERZEUGNISSE	11	17	4			
	ZUSAMMEN	327	217	51			*
I ICB	ENDERZEUGNISSE						
12	ANDERE LEDERWAREN	1	2				
14	BUECHER KARTEN NOTEN BILDER		11	3			
41	ELEKTROTECHNISCHE ERZEUGNISSE	1	1				
49	PHARMAZEUTISCHE ERZEUGNISSE	5	44	11			
	ZUSAMMEN	7	58	14			*
I III	RUECKWAREN	494	238	57			
	<u>INSGESAMT</u>	2644134	124812	29720			
	DARUNTER EIGENVEREDELUNG LOHNVEREDELUNG	140041	5490	1309			
		186	40	8			
	A U S F U H R						
IA	LEBENDE TIERE						*
04	SONSTIGE LEBENDE TIERE		1				
	ZUSAMMEN		1				*
IC	NÄHRUNGSMITTEL PFL URSPR						
31	SONST PFLANZL NÄHRUNGSMITTEL	2	2				
32	LEB PFLANZEN ZIERGAERT ERZEUGN	6	2	1			
	ZUSAMMEN	8	4	1			*
ID	GENUSSMITTEL						
01	HOPFEN	390	413	99			
06	BIER	13	1				
07	BRANNTWEIN	1	1				
08	WEIN	17	4				
	ZUSAMMEN	421	419	99			*
I IA	ROHSTOFFE						
14	ROHGUMMEN SCHELLACK BALSAME	42	14	3			
16	STEINKOEHLE EINSCHL PRESSKOEHLE	95320	477	114			
28	SONSTIGE ERZE UND METALLASCHEN		1				
32	SONSTIGE STEINE UND ERDEN	1225	51	12			
34	SONST ROHSTOFFE F CHEM ERZEUGN	70	26	6			

noch: Ein- und Ausfuhr (Spezialhandel) nach Herstellungs- und Verbrauchsländern

Nr. der Warengruppe bzw. -untergruppe	Warenbenennung	Januar/März 1959			dz - 100 kg	1000 DM	1000 ₰
		dz - 100 kg	1000 DM	1000 ₰			
11A 37	EDELST SCHMUCKST PERLEN ROH ZUSAMMEN	96657	572	136			
11B	HALBWAREN						
02	REYON SYNTHET FAEDEN AUCH GEZW	13	25	6			
03	GESPINSTE A ZELLW SYNTH FASER	44	101	24			
06	GESPINSTE A FLACHS HANF JUTE	5	9	2			
10	GLASMASSE ROHGLAS	455	65	16			
11	ZEMENT	300	6	1			
12	SONST MINERALISCHE BAUSTOFFE	27234	766	183			
13	ROHEISEN	30000	647	154			
15	FERROLEGIERUNGEN	28	35	8			
16	EISENHALBZEUG	293392	8428	2007			
18	KUPFER ROH AUCH LEGIERUNGEN	20950	5346	1272			
24	FETTSAEUREN PARAFFIN VASELIN	15	10	2			
27	RUECKST O ERDOEL U TEERDESTILL	200	6	1			
30	KRAFTSTOFFE UND SCHMIEROLEE	9	4	1			
33	STICKSTOFF A N G DUENGEMITTEL	7616	139	33			
35	SONSTIGE CHEMISCHE HALBWAREN ZUSAMMEN	42079	2805	669			
11CA	VORERZEUGNISSE	422340	18392	4379			
01	GEWEBE A SEIDE REYON SYNTH FAD	167	104	25			
03	GEWEBE A WOLLE U AND TIERHAAR	11	45	10			
04	GEWEBE AUS BAUMWOLLE	5	18	4			
06	LEDER		1				
08	PAPIER UND PAPPE	3585	535	128			
09	FURNIERE SPERRHOLZ FASSHOLZ	502	40	10			
10	STEINZEUG TON PORZELLANERZEUGN		22	3			
11	GLAS	1852	341	81			
12	KUNSTSTOFFE	6220	2277	543			
13	TEERFARBSTOFFE	590	1218	291			
14	SONST FARBSTOFFE FARBEN LACKE	387	224	52			
15	DEXTRINE GELATINE UND LEIME	24	6	2			
17	SONST CHEMISCHE VORERZEUGNISSE	38055	5820	1394			
19	STAHLROEHRN	20278	2827	675			
20	STAB UND FORMEISEN	65549	5026	1197			
21	BLECH AUS EISEN	94344	5707	1357			
22	DRAHT AUS EISEN	1695	185	44			
23	EISENBAHNOBERBAUMATERIAL	418	26	6			
24	SCHMIEOB GUSS SCHMIEDESTUECKE	368	54	13			
25	STANGEN BLECHE USW KUPFER	95	46	10			
27	STANGEN BLECHE USW AND UNEDL M	48	82	21			
28	STANGEN BLECHE USW EDELMETALLE		4	1			
30	EDELST SCHMUCKST PERLEN BEARB		22	4			
31	SONSTIGE VORERZEUGNISSE ZUSAMMEN	138	32	8			
11CB	ENDERZEUGNISSE	234353	24653	5879			
04	SONST KLEIDUNG SEIDE CHEMIEFAS		3	1			
06	SONST KLEIDUNG AUS BAUMWOLLE		1				
07	SONST KLEIDUNG FLACHS HANF USW		1				
09	SONSTIGE SPINNSTOFFWAREN	8	23	5			
12	ANDERE LEDERWAREN		5	1			
13	PAPIERWAREN	6	16	5			
14	BUECHER KARTEN NOTEN BILDER	637	327	79			
16	KAUTSCHUKWAREN	339	236	56			
17	STEINWAREN	365	68	17			
18	STEINZEUG PORZELLAN U AE WAREN	64	90	22			
19	GLASWAREN	12	31	8			
20	MESSERSCHMIEDEWAREN	81	157	38			
21	WERKZEUGE LANDWIRTSCH GERAETE	573	589	143			
22	SONSTIGE EISENWAREN	69676	11681	2779			
23	WAREN A KUPFER U KUPFERLEGIER	65	90	22			
24	EDELMETALLV VERGOLD VERSILB W	4	58	13			
25	SONST WAREN A UNEDLEN METALLEN	111	64	16			
26	WERKZEUGMASCHINEN WALZWERKSANL	6537	3427	818			
27	TEXTIL LEDERINDUSTRIEMASCHINEN	3005	3757	892			
28	LANDMASCHINEN U ACKERSCHLEPPER	3234	3302	787			
30	KRAFTMASCHINEN	2333	2045	486			
31	PUMPEN DRUCKLUFTMASCHINEN	213	196	47			
32	FOERDERMITTEL	1008	277	67			
33	PAPIER UND DRUCKMASCHINEN	2362	1701	405			
34	BUEROMASCHINEN	6	45	11			
35	NAHRUNGSMITTELINDUSTRIEMASCHIN	402	471	112			
36	SONSTIGE MASCHINEN	5647	2621	622			
37	WASSERFAHRZEUGE	2	1201	286			
38	KRAFTFAHRZEUGE LUFTFAHRZEUGE	11232	11630	2771			
40	SONSTIGE FAHRZEUGE	223	61	13			
41	ELEKTROTECHNISCHE ERZEUGNISSE	8680	8098	1925			
42	UHREN	152	297	70			
43	FEINMECHAN U OPTISCHE ERZEUGN	95	918	223			
45	WAREN AUS KUNSTSTOFFEN	9	151	35			
46	SPIELFILME BEL FILME PLATTEN	2	31	6			
47	PHOTOCHEMISCHE ERZEUGNISSE	21	90	21			
48	BLEISTIFTE U CHEM BUEROBEDARF	17	20	4			
49	PHARMAZEUTISCHE ERZEUGNISSE	1184	2932	694			
50	KOSMETISCHE ERZEUGNISSE		1				
51	SONSTIGE CHEMISCHE ERZEUGNISSE	1292	304	75			
52	MUSIKINSTRUMENTE	104	190	46			
53	KINDERSPIELZEUG CHRISTBAUMSCHM	6	19	5			
54	SONSTIGE ENDERZEUGNISSE ZUSAMMEN	3431	1269	300			
11I		123136	58494	13926			
01	RUECKWAREN	25	3	1			
02	ERSATZLIEFERUNGEN	14	11	3			
	<u>INSGESAMT</u>	876954	102549	24424			
	DARUNTER						
	EIGENVEREDELUNG	45336	6429	1533			
	LOHNVEREDELUNG	3	10	3			

noch: Ein- und Ausfuhr (Spezialhandel) nach Herstellungs- und Verbrauchsländern

Nr der Warengruppe bzw. -untergruppe	Warenbenennung	Januar/März 1959					
		dz - 100 kg	1000 DM	1000 *	dz - 100 kg	1000 DM	1000 *
	<u>BOLIVIEN</u>						
	<u>E I N F U H R</u>						
1 B	NÄHRUNGSMITTEL TIER URSPR						*
10	HONIG	59	7	2			
	ZUSAMMEN	59	7	2*			
1 D	GENUSSMITTEL						
02	KAFFEE	90	30	8			
	ZUSAMMEN	90	30	8*			
1 I A	ROHSTOFFE						
07	FELLE ZU PELZWERK ROH	8	64	16			
08	ANDERE FELLE UND HAUTE	54	69	16			
09	BETTFEDERN		3	1			
23	BLEIENZE	12807	786	188			
24	ZINKENZE	2995	179	43			
28	SONSTIGE ERZE UND METALLASCHEN	14672	1972	470			
34	SONST ROHSTOFFE F. CHEM ERZEUGN	3	18	4			
	ZUSAMMEN	30539	3091	738*			
1 I I	RUECKWAREN	81	121	29			
	<u>INSGESAMT</u>	30769	3249	777			
	<u>DARUNTER</u>						
	EIGENVEREDELUNG	8	4	2			
	<u>A U S F U H R</u>						
1 B	NÄHRUNGSMITTEL TIER URSPR						*
06	FISCHE UND FISCHZUBEREITUNGEN	35	7	1			
	ZUSAMMEN	35	7	1*			
1 C	NÄHRUNGSMITTEL PFL URSPR						
08	MUELLEREIERZEUGNISSE	149	4	1			
21	KAKAOERZEUGNISSE	5	2	1			
31	SONST PFLANZL NÄHRUNGSMITTEL	2	3	1			
	ZUSAMMEN	156	9	3*			
1 D	GENUSSMITTEL						
03	TEE	2	3	1			
07	BRANNTWEIN	9	2				
08	WEIN	3	1				
	ZUSAMMEN	14	6	1*			
1 I A	ROHSTOFFE						
14	ROHGUMMEN SCHELLACK BALSAME	2	1				
16	STEINKOHL EINSCHL PRESSKOHLE	1190	13	3			
	ZUSAMMEN	1192	14	3*			
1 I B	HALBWAREN						
01	ROHSEIDE UND SEIDENGESPINSTE		2				
02	REYON SYNTHET FÄDEN AUCH GEZW	50	29	7			
05	GESPINSTE AUS BAUMWOLLE	1	3	1			
06	GESPINSTE A FLACHS HANF JUTE	26	15	4			
09	KAUTSCHUK BEARBEITET	12	15	4			
11	ZEMENT	150	1				
12	SONST MINERALISCHE BAUSTOFFE	39	4	2			
17	ALUMINIUM ROH AUCH LEGIERUNGEN		1				
18	KUPFER ROH AUCH LEGIERUNGEN	2	1				
19	NICKEL ROH AUCH LEGIERUNGEN		1				
20	BLEI ROH AUCH LEGIERUNGEN	9	2	1			
24	FETTSÄUREN PARAFFIN VASELIN	170	16	4			
26	KOKS	2960	40	10			
28	KRAFTSTOFFE UND SCHMIERÖLE	6	2				
29	TEER U TEERDESTILL ERZEUGNISSE	40	1				
35	SONSTIGE CHEMISCHE HALBWAREN	2159	65	18			
	ZUSAMMEN	5624	198	51*			
1 I C A	VORERZEUGNISSE						
01	GEWEBE A SEIDE REYON SYNTH FAD		2	1			
03	GEWEBE A WOLLE U AND TIERHAAR		1				
04	GEWEBE AUS BAUMWOLLE	29	39	9			
06	LEDER	3	18	4			
08	PAPIER UND PAPPE	8	4	1			
09	FURNIERE SPERRHOLZ FASSHOLZ	40	8	1			
10	STEINZEUG TON PORZELLANERZEUGN	15	3	1			
11	GLAS	110	12	3			
12	KUNSTSTOFFE	90	36	9			
13	TEERFARBSTOFFE	7	10	3			
14	SONST FARBSTOFFE FARBEN LACKE	392	55	14			
15	DEXTRINE GELATINE UND LEIME	31	9	2			
17	SONST CHEMISCHE VORERZEUGNISSE	1202	71	15			
19	STAHLROEHREN	991	84	20			
20	STAB UND FORMEISEN	1565	77	18			
21	BLECH AUS EISEN	49	11	3			
22	DRAHT AUS EISEN	90	10	2			
23	EISENBAHNOBERBAUMATERIAL	6	1				
25	STANGEN BLECHE USW KUPFER	12	3	1			
27	STANGEN BLECHE USW AND UNEDL M	2	2				
31	SONSTIGE VORERZEUGNISSE	60	8	2			
	ZUSAMMEN	4702	464	109*			
1 I C B	ENDERZEUGNISSE						
01	STRICKWAREN SEIDE CHEMIEFASERN		8	3			
04	SONST KLEIDUNG SEIDE CHEMIEFAS		1				
06	SONST KLEIDUNG AUS BAUMWOLLE	11	8	2			
09	SONSTIGE SPINNSTOFFWAREN	16	22	6			
12	ANDERE LEDERWAREN	6	8	1			
13	PAPIERWAREN	62	19	5			
14	BUECHER KARTEN NOTEN BILDER	11	14	3			
15	HOLZWAREN	167	111	25			
16	KAUTSCHUKWAREN	162	93	21			
17	STEINWAREN	6	1				
19	STEINZEUG PORZELLAN U AE WAREN	95	23	6			
19	GLASWAREN	300	60	13			
20	MESSERSCHMIEDEWAREN	36	59	16			
21	WERKZEUGE LANDWIRTSCH GERAETE	253	111	26			

noch: Ein- und Ausfuhr (Spezialhandel) nach Herstellungs- und Verbrauchsländern

Nr. der Warengruppe bzw. -untergruppe	Warenbenennung	Januar/März 1959			dz - 100 kg	1000 DM	1000 *
		dz - 100 kg	1000 DM	1000 *			
IICB	22 SONSTIGE EISENWAREN	2074	448	102			
	23 WAREN A KUPFER U KUPFERLEGIER	21	24	6			
	24 EDELMETALLW VERGOLD VERSILB W		21	4			
	25 SONST WAREN A UNEDLEN METALLEN	220	115	28			
	26 WERKZEUGMASCHINEN WALZWERKSANL	9	10	1			
	27 TEXTIL LEDERINDUSTRIEMASCHINEN	261	223	56			
	30 KRAFTMASCHINEN	4	8	3			
	31 PUMPEN DRUCKLUFTMASCHINEN	86	111	27			
	32 FOERDERMITTEL	15	10	2			
	33 PAPIER UND DRUCKMASCHINEN		5	1			
	34 BUEROMASCHINEN	18	66	15			
	35 NAHRUNGSMITTELINDUSTRIEMASCHIN	38	51	12			
	36 SONSTIGE MASCHINEN	142	170	45			
	38 KRAFTFAHRZEUGE LUFTFAHRZEUGE	486	358	87			
	39 FAHRRADER	9	5	1			
	40 SONSTIGE FAHRZEUGE		1				
	41 ELEKTROTECHNISCHE ERZEUGNISSE	1234	1030	244			
	42 UHREN	14	30	6			
	43 FEINMECHAN U OPTISCHE ERZEUGN	50	210	48			
	44 WACHSWAREN UND SEIFEN	2	1				
	45 WAREN AUS KUNSTSTOFFEN	14	60	13			
	46 SPIELFILME BEL FILME PLATTEN		1				
	47 PHOTOCHEMISCHE ERZEUGNISSE	10	13	3			
	48 BLEISTIFTE U CHEM BUEROBEDARF	61	70	18			
	49 PHARMAZEUTISCHE ERZEUGNISSE	182	484	116			
	50 KOSMETISCHE ERZEUGNISSE	7	7	2			
	51 SONSTIGE CHEMISCHE ERZEUGNISSE	274	56	12			
	52 MUSIKINSTRUMENTE	31	58	15			
	53 KINDERSPIELZEUG CHRISTBAUMSCHM	19	17	3			
	54 SONSTIGE ENDERZEUGNISSE	38	40	10			
	ZUSAMMEN	6444	4241	1007 *			
III	02 ERSATZLIEFERUNGEN	9	3	1			
	DARUNTER <u>INSGESAMT</u>	18176	4942	1176			
	EIGENVEREDELUNG	582	177	43			
	LOHNVEREDELUNG		1				
	<u>BRASILIEN</u>						
	E I N F U H R						
IA	LEBENDE TIERE			*			
	04 SONSTIGE LEBENDE TIERE		8	2			
	ZUSAMMEN		8	2 *			
IB	NAHRUNGSMITTEL TIER URSPR						
	04 FLEISCH UND FLEISCHWAREN	181	593	141			
	05 DAERME	729	188	46			
	06 FISCHE UND FISCHZUBEREITUNGEN		14	4			
	09 EIER EIWEISS EIGELB	51	47	11			
	10 HONIG	20	2	1			
	ZUSAMMEN	981	844	203 *			
IC	NAHRUNGSMITTEL PFL URSPR						
	10 NICHTOELHALTIGE SAEMEREIEN		4	1			
	18 SUEDFRUECHTE	12568	556	133			
	19 GEMUESE OBSTKONSERV FRUCHTSAFT	10	2	1			
	20 KAKAO ROH	53512	19249	4583			
	22 GEWUERZE	13	4	1			
	25 PFLANZL OELE U FETTE Z ERNAEHR	12207	1733	413			
	26 MARGARINE U AEMNL SPEISEFETTE	5	1				
	27 OELKUCHEN	50521	1626	387			
	31 SONST PFLANZL NAHRUNGSMITTEL	612	84	21			
	32 LEB PFLANZEN ZIERGAERT ERZEUGN	2	1				
	ZUSAMMEN	129450	23260	5540 *			
ID	GENUSSMITTEL						
	02 KAFFEE	77056	30371	7230			
	03 TEE	5	2				
	04 ROHTABAK	8286	2191	522			
	09 TABAKERZEUGNISSE	51	13	4			
	ZUSAMMEN	85398	32577	7756 *			
IIA	ROHSTOFFE						
	03 WOLLE AND TIERHAARE REISSWOLLE	79	57	13			
	04 BAUMWOLLE REISSBAUMWOLLE ABF	851	211	51			
	05 FLACHS HANF JUTE UND DGL	80666	5265	1254			
	07 FELLE ZU PELZWERK ROH	41	757	180			
	08 ANDERE FELLE UND HAUTE	1316	429	102			
	11 BAU UND NUTZHOLZ RUNDHOLZ	1253	89	21			
	12 PFLANZL STOFFE Z FAERB OD GERB	100	18	4			
	13 KAUTSCHUK GUTTAPERCHA BALATA	183	45	11			
	14 ROHGUMMEN SCHELLACK BALSAME	10	3	1			
	15 OELFRUECHTE FUER TECHN OELE	13779	726	173			
	19 EISENERZE	847061	7271	1732			
	32 SONSTIGE STEINE UND ERDEN	102	17	4			
	34 SONST ROHSTOFFE F CHEM ERZEUGN	5349	413	98			
	36 PFLANZL FLECHT U POLSTERSTOFFE	1291	215	51			
	37 EDELST SCHMUCKST PERLEN ROH	554	1177	281			
	38 SONST ROHSTOFFE AUCH ABFAELLE	598	45	11			
	ZUSAMMEN	953233	16738	3987 *			
IIB	HALBWAREN						
	05 GESPINSTE AUS BAUMWOLLE	5	8	2			
	07 BAU UND NUTZHOLZ SCHNITTHOLZ	55719	2527	601			
	24 FETTBAEUREN PARAFFIN VASELIN	2122	1589	381			
	25 SONST TECHNISCHE FETTE U OELE	1209	167	40			
	28 KRAFTSTOFFE UND SCHMIEROELE	41945	314	75			
	35 SONSTIGE CHEMISCHE HALBWAREN	222	37	9			
	37 GOLD FUER GEWERBLICHE ZWECKE	4	20	5			
	38 SONSTIGE HALBWAREN	60	57	13			
	ZUSAMMEN	101286	4719	1126 *			
IICA	VORERZEUGNISSE						
	01 GEWEBE A SEIDE REYON SYNTH FAD	1	2	1			

noch: Ein- und Ausfuhr (Spezialhandel) nach Herstellungs- und Verbrauchsländern

Nr. der Warengruppe bzw. -untergruppe	Warenbenennung	Januar/März 1959			dz - 100 kg	1000 DM	1000 s
		dz - 100 kg	1000 DM	1000 s			
I I C A	07 FELLE ZU PELZWERK BEARBEITET		5	1			
	09 FURNIERE SPEHRHOLZ FASSHOLZ	900	53	13			
	17 SONST CHEMISCHE VORERZEUGNISSE	643	457	111			
	30 EDELST SCHMUCKST PERLEN BEARB.		23	6			
	ZUSAMMEN	1544	540	132*			
I I C B	ENDERZEUGNISSE						
	38 KRAFTFAHRZEUGE LUFTFAHRZEUGE	19	3	1			
	ZUSAMMEN	19	3	1*			
I I I	01 RUECKWAREN	187	165	39			
	<u>INSGESAMT</u>	1272098	78854	18786			
	DARUNTER						
	EIGENVEREDELUNG	1538	800	191			
	LOHNVEREDELUNG	94	46	11			
	A U S F U H R						
I B	NÄHRUNGSMITTEL TIER URSPR						
	05 DAERME	11	20	5			
	ZUSAMMEN	11	20	5*			
I C	NÄHRUNGSMITTEL PFL URSPR						
	09 MALZ	376	25	6			
	14 KARTOFFELN	7368	537	128			
	19 GEMUESE OBSTKONSERV FRUCHTSAFT	1	1				
	22 GEWUERZE	14	4	1			
	31 SONST PFLANZL NÄHRUNGSMITTEL		5	2			
	ZUSAMMEN	7759	572	137*			
I D	GENUSSMITTEL						
	01 HOPFEN	804	981	233			
	07 BRANNTWEIN	227	27	7			
	08 WEIN	156	32	8			
	ZUSAMMEN	1187	1040	248*			
I I A	ROHSTOFFE						
	14 ROHGUMMEN SCHELLACK BALSAME	189	44	11			
	30 SPEISE UND INDUSTRIESALZ	13	2				
	32 SONSTIGE STEINE UND ERDEN	3034	78	18			
	34 SONST ROHSTOFFE F CHEM ERZEUGN	68	16	4			
	36 PFLANZL FLECHT U POLSTERSTOFFE	1	1				
	ZUSAMMEN	3305	141	33*			
I I B	HALBWAREN						
	02 REYON SYNTHET FAEDEN AUCH GEZW	2	4	1			
	07 BAU UND NUTZHOLZ SCHNITTHOLZ	77	11	3			
	10 GLASMASSE ROHGLAS	304	46	11			
	11 ZEMENT	693	16	4			
	12 SONST MINERALISCHE BAUSTOFFE	126	81	19			
	16 EISENHALBZEUG	790	95	23			
	17 ALUMINIUM ROH AUCH LEGIERUNGEN	5	4	1			
	18 KUPFER ROH AUCH LEGIERUNGEN	7814	2105	501			
	20 BLEI ROH AUCH LEGIERUNGEN	9313	801	190			
	22 ZINK ROH AUCH LEGIERUNGEN	710	66	15			
	23 SONST UNEDLE METALLE ROH	10	4	1			
	24 FETTSAEUREN PARAFFIN VASELIN	43	12	4			
	25 SONST TECHNISCHE FETTE U OELE	7	5	1			
	26 KOKS	22160	213	51			
	28 KRAFTSTOFFE UND SCHMIEROELE	3	8	2			
	30 AUFBEREITETE KALIDUENGEMITTEL	17385	334	79			
	31 THOMASPHOSPHATMEHL	3063	22	5			
	33 STICKSTOFF A N G DUENGEMITTEL	129770	2681	637			
	35 SONSTIGE CHEMISCHE HALBWAREN	36707	1491	353			
	38 SONSTIGE HALBWAREN	5362	234	56			
	ZUSAMMEN	234344	8233	1957*			
I I C A	VORERZEUGNISSE						
	01 GEWEBE A SEIDE REYON SYNTH FAD		16	4			
	03 GEWEBE A WOLLE U AND TIERHAAR	1	1				
	06 LEDER	23	110	27			
	08 PAPIER UND PAPPE	10793	2063	491			
	10 STEINZEUG TON PORZELLANERZEUGN	55	63	16			
	11 GLAS	1382	166	40			
	12 KUNSTSTOFFE	1434	536	129			
	13 TEERFARBSTOFFE	969	1403	335			
	14 SONST FARBSTOFFE FARBEN LACKE	3013	359	86			
	15 DEXTRINE GELATINE UND LEIME	7	4	1			
	16 SPRENGSTOFFE SCHIESSBED ZUENDW	19	30	7			
	17 SONST CHEMISCHE VORERZEUGNISSE	26130	3950	949			
	19 STAHLROEHREN	2330	478	114			
	20 STAB UND FORMEISEN	24956	1851	443			
	21 BLECH AUS EISEN	39966	2578	615			
	22 DRAHT AUS EISEN	2711	319	76			
	23 EISENBAHNOBERBAUMATERIAL	3558	138	33			
	24 SCHMIEDB GUSS SCHMIEDESTUECKE	544	58	14			
	25 STANGEN BLECHE USW KUPFER	163	68	21			
	26 STANGEN BLECHE USW ALUMINIUM	27	24	5			
	27 STANGEN BLECHE USW AND UNEDL M	51	94	22			
	28 STANGEN BLECHE USW EDELMETALLE		1				
	30 EDELST SCHMUCKST PERLEN BEARB		51	12			
	31 SONSTIGE VORERZEUGNISSE	428	111	27			
	ZUSAMMEN	118560	14492	3467*			
I I C B	ENDERZEUGNISSE						
	01 STRICKWAREN SEIDE CHEMIEFASERN	2	9	2			
	06 SONST KLEIDUNG AUS BAUMWOLLE		2				
	09 SONSTIGE SPINNSTOFFWAREN	19	14	2			
	12 ANDERE LEDERWAREN	1	13	2			
	13 PAPIERWAREN	80	47	12			
	14 BUECHER KARTEN NOTEN BILDER	1219	866	203			
	15 HOLZWAREN		2				
	16 KAUTSCHUKWAREN	41	100	23			
	17 STEINWAREN	693	114	26			
	18 STEINZEUG PORZELLAN U AE WAREN	69	58	13			
	19 GLASWAREN	39	135	32			
	20 MESSERSCHMIEDEWAREN	13	17	3			

noch: Ein- und Ausfuhr (Spezialhandel) nach Herstellungs- und Verbrauchsländern

Nr. der Warengruppe bzw. -untergruppe	Warenbenennung	Januar/März 1959			dz - 100 kg	1000 DM	1000 *
		dz - 100 kg	1000 DM	1000 *			
I ICB	21 WERKZEUGE LANDWIRTSCH GERAETE	3211	2424	582			
	22 SONSTIGE EISENWAREN	4841	3028	722			
	23 WAREN A KUPFER U KUPFERLEGIER	21	59	14			
	25 SONST WAREN A UNEDLEN METALLEN	764	341	81			
	26 WERKZEUGMASCHINEN WALZWERKSANL	23158	17387	4142			
	27 TEXTIL LEDERINDUSTRIEMASCHINEN	3909	4385	1047			
	28 LANDMASCHINEN U ACKERSCHLEPPER	229	104	25			
	30 KRAFTMASCHINEN	549	905	217			
	31 PUMPEN DRUCKLUFTMASCHINEN	1316	1020	241			
	32 FOERDERMITTEL	884	549	134			
	33 PAPIER UND DRUCKMASCHINEN	1946	2012	479			
	34 BUEROMASCHINEN	106	397	94			
	35 NAHRUNGSMITTELINDUSTRIEMASCHIN	1635	1050	251			
	36 SONSTIGE MASCHINEN	18840	13036	3105			
	37 WASSERFAHRZEUGE	1	10695	2546			
	38 KRAFTFAHRZEUGE LUFTFAHRZEUGE	48412	32949	7846			
	39 FAHRRADER	2	1				
	40 SONSTIGE FAHRZEUGE	27	17	4			
	41 ELEKTROTECHNISCHE ERZEUGNISSE	7547	9256	2212			
	42 UHREN	61	367	85			
	43 FEINMECHAN U OPTISCHE ERZEUGN	537	1956	465			
	45 WAREN AUS KUNSTSTOFFEN	16	73	19			
	46 SPIELFILME BEL FILME PLATTEN	6	86	22			
	47 PHOTOCHEMISCHE ERZEUGNISSE	361	495	117			
	48 BLEISTIFTE U CHEM BUEROBEDARF		7	2			
	49 PHARMAZEUTISCHE ERZEUGNISSE	364	1193	289			
	50 KOSMETISCHE ERZEUGNISSE		4	1			
	51 SONSTIGE CHEMISCHE ERZEUGNISSE	10182	2090	502			
	52 MUSIKINSTRUMENTE	8	19	4			
	53 KINDERSPIELZEUG CHRISTBAUMSCHM		1				
	54 SONSTIGE ENDERZEUGNISSE	46	364	87			
	ZUSAMMEN	131154	107647	25653*			
I I I	01 RUECKWAREN		1				
	02 ERSATZLIEFERUNGEN	46	48	11			
	<u>INSGESAMT</u>	496366	32194	31511			
	DARUNTER						
	EIGENVEREDELUNG	36073	6328	1505			
	LOHNVEREDELUNG	89	52	12			
	<u>CHILE</u>						
	E I N F U H R						
I B	NAHRUNGSMITTEL TIER URSPR			*			
	05 DAERME	96	122	29			
	10 HONIG	745	78	19			
	11 FISCHMEHL UND DGL	9023	613	146			
	ZUSAMMEN	9864	813	194*			
I C	NAHRUNGSMITTEL PFL URSPR						
	11 HUELSENFRUECHTE ZUR ERNAEHRUNG	29833	4047	961			
	12 HUELSENFR ZUR VIEHFUETTERUNG	136	6	1			
	17 OBST AUSSER SUEDFRUECHTEN	246	30	7			
	18 SUEDFRUECHTE	302	17	4			
	27 OELKUCHEN	3964	105	25			
	ZUSAMMEN	34481	4205	998*			
I D	GENUSSMITTEL						
	08 WEIN	4204	267	64			
	ZUSAMMEN	4204	267	64*			
I I A	ROHSTOFFE						
	03 WOLLE AND TIERHAARE REISSWOLLE	148	81	20			
	12 PFLANZL STOFFE Z FAERB OD GERB	295	13	4			
	19 EISENERZE	178915	1547	369			
	22 KUPFERERZE UND KIESABBRAENDE	66381	2639	628			
	23 BLEIERZE	3362	204	49			
	28 SONSTIGE ERZE UND METALLASCHEN	2976	1784	425			
	34 SONST ROHSTOFFE F CHEM ERZEUGN	586	39	9			
	38 SONST ROHSTOFFE AUCH ABFAELLE	131	13	4			
	ZUSAMMEN	252994	6320	1508*			
I I B	HALBWAREN						
	07 BAU UND NUTZHOZL SCHNITTHOZL	841	30	7			
	15 FERROLEGIERUNGEN	3000	199	47			
	18 KUPFER ROH AUCH LEGIERUNGEN	293718	76628	18245			
	24 FETTSAEUREN PARAFFIN VASELIN	111	56	13			
	ZUSAMMEN	297670	76913	18312*			
I I C A	VORERZEUGNISSE						
	17 SONST CHEMISCHE VORERZEUGNISSE	23222	923	219			
	25 STANGEN BLECHE USW KUPFER	81952	22219	5290			
	ZUSAMMEN	105174	23142	5509*			
I I C B	ENDERZEUGNISSE						
	27 TEXTIL LEDERINDUSTRIEMASCHINEN	1	1				
	31 PUMPEN DRUCKLUFTMASCHINEN	4	3	1			
	36 SONSTIGE MASCHINEN	20	1				
	41 ELEKTROTECHNISCHE ERZEUGNISSE		4	1			
	43 FEINMECHAN U OPTISCHE ERZEUGN	5	4	1			
	ZUSAMMEN	30	10	2*			
I I I	01 RUECKWAREN						
	<u>INSGESAMT</u>	704526	11796	26617			
	DARUNTER						
	EIGENVEREDELUNG	82251	22246	5296			
	LOHNVEREDELUNG	37	28	6			

noch: Ein- und Ausfuhr (Spezialhandel) nach Herstellungs- und Verbrauchsländern

Nr. der Warengruppe bzw. -untergruppe	Warenbenennung	Januar/März 1959			dz - 100 kg	1000 DM	1000 s
		dz - 100 kg	1000 DM	1000 s			
	A U S F U H R						
IA	LEBENDE TIERE						*
04	SONSTIGE LEBENDE TIERE	8	26	6			
	ZUSAMMEN	8	26	6*			
IB	NÄHRUNGSMITTEL TIER URSPR						
04	FLEISCH UND FLEISCHWAREN	2	1				
06	FISCHE UND FISCHZUBEREITUNGEN	14	6	2			
	ZUSAMMEN	16	7	2*			
IC	NÄHRUNGSMITTEL PFL URSPR						
19	GEMUESE OBSTKONSERV FRUCHTSAFT	36	7	2			
21	KAKAOERZEUGNISSE	13	9	2			
31	SONST PFLANZL NÄHRUNGSMITTEL	118	63	15			
	ZUSAMMEN	167	79	19*			
ID	GENUSSMITTEL						
01	HOPFEN	6	11	3			
03	TEE	545	237	56			
06	BIER	680	46	12			
08	WEIN	19	3	1			
	ZUSAMMEN	1250	297	72*			
IIA	ROHSTOFFE						
02	ZELLWOLLE SYNTHET FASERN U ABF	68	35	8			
12	PFLANZL STOFFE Z FAERB OD GERB	4	1				
14	ROHGUMMEN SCHELLACK BALSAME	66	19	5			
32	SONSTIGE STEINE UND ERDEN	903	33	9			
34	SONST ROHSTOFFE F CHEM ERZEUGN	17	11	2			
38	SONST ROHSTOFFE AUCH ABFAELLE		9	3			
	ZUSAMMEN	1058	108	27*			
IIB	HALBWAREN						
01	ROHSEIDE UND SEIDENGESPINSTE		1				
02	REYON SYNTHET FAEDEN AUCH GEZW	83	173	41			
05	GESPINSTE AUS BAUMWOLLE	3	7	1			
09	KAUTSCHUK BEARBEITET	25	41	10			
10	GLASMASSE ROHGLAS	45	10	3			
11	ZEMENT	32284	192	45			
12	SONST MINERALISCHE BAUSTOFFE	1030	118	28			
16	EISENHALBZEUG	70	5	1			
17	ALUMINIUM ROH AUCH LEGIERUNGEN	10	5	1			
18	KUPFER ROH AUCH LEGIERUNGEN	12	10	3			
19	NICKEL ROH AUCH LEGIERUNGEN	1	1				
20	BLEI ROH AUCH LEGIERUNGEN	500	44	10			
23	SONST UNEDLE METALLE ROH	3	3	1			
24	FETTSAEUREN PARAFFIN VASELIN	284	27	7			
27	RUECKST D ERDOEL U TEERDESTILL	1621	51	12			
28	KRAFTSTOFFE UND SCHMIEROELE	38	6	1			
29	TEER U TEERDESTILL ERZEUGNISSE	1	1				
30	AUFBEREITETE KALIDUENGEMITTEL	50	1				
32	SONSTIGE PHOSPHORDUENGEMITTEL	99	1				
33	STICKSTOFF A N G DUENGEMITTEL	71	5	2			
35	SONSTIGE CHEMISCHE HALBWAREN	953	67	15			
37	GOLD FUER GEWERBLICHE ZWECKE	2	840	200			
	ZUSAMMEN	37185	1609	381*			
IICA	VORERZEUGNISSE						
01	GEWEBE A SEIDE REYON SYNTH FAD	977	619	147			
02	GEWEBE A ZELLWOLLE SYNTH FASER	8	11	3			
03	GEWEBE A WOLLE U AND TIERHAAR	13	54	14			
04	GEWEBE AUS BAUMWOLLE	17	53	12			
05	GEWEBE AUS FLACHS HANF JUTE	19	24	5			
08	PAPIER UND PAPPE	353	99	23			
09	FURNIERE SPERRHOLZ FASSHOLZ	241	25	6			
10	STEINZEUG TON PORZELLANERZEUGN	158	67	16			
11	GLAS	181	10	2			
12	KUNSTSTOFFE	3449	905	216			
13	TEERFARBSTOFFE	482	931	223			
14	SONST FARBSTOFFE FARBEN LACKE	1532	372	90			
15	DEXTRINE GELATINE UND LEIME	75	18	3			
16	SPRENGSTOFFE SCHIESSBED ZUENDW	74	51	11			
17	SONST CHEMISCHE VORERZEUGNISSE	4356	1153	275			
18	GUSSROEHREN	90	30	7			
19	STAHLROEHREN	1799	192	47			
20	STAB UND FORMEISEN	2582	215	51			
21	BLECH AUS EISEN	86	33	8			
22	DRAHT AUS EISEN	1692	175	44			
23	EISENBAHNOBERBAUMATERIAL	1662	95	22			
24	SCHMIEDB GUSS SCHMIEDESTUECKE	32	10	2			
25	STANGEN BLECHE USW KUPFER	46	28	6			
26	STANGEN BLECHE USW ALUMINIUM	4	2				
27	STANGEN BLECHE USW AND UNEDL M	9	11	3			
28	STANGEN BLECHE USW EDELMETALLE		2	1			
30	EDELST SCHMUCKST PERLEN BEARB		4	1			
31	SONSTIGE VORERZEUGNISSE	424	248	59			
	ZUSAMMEN	20361	5437	1297*			
IICB	ENDERZEUGNISSE						
01	STRICKWAREN SEIDE CHEMIEFASERN	23	250	61			
02	STRICKWAREN WOLLE U AND TIERH	1	5	1			
03	STRICKWAREN AUS BAUMWOLLE	3	13	3			
04	SONST KLEIDUNG SEIDE CHEMIEFAS	3	39	9			
05	SONST KLEIDUNG WOLLE AND TIERH	2	10	2			
06	SONST KLEIDUNG AUS BAUMWOLLE	9	28	7			
07	SONST KLEIDUNG FLACHS HANF USW	1	22	5			
08	HUETE	2	10	2			
09	SONSTIGE SPINNSTOFFWAREN	392	252	61			
11	SCHUHE AUS LEDER		2				
12	ANDERE LEDERWAREN	9	20	5			
13	PAPIERWAREN	355	102	28			
14	BUECHER KARTEN NOTEN BILDER	286	184	41			
15	HOLZWAREN	65	64	14			
16	KAUTSCHUKWAREN	191	157	37			
17	STEINWAREN	125	37	9			
18	STEINZEUG PORZELLAN U AE WAREN	177	159	38			
19	GLASWAREN	95	138	32			
20	MESSERSCHMIEDEWAREN	105	248	59			

noch: Ein- und Ausfuhr (Spezialhandel) nach Herstellungs- und Verbrauchsländern

Nr. der Warengruppe bzw. -untergruppe	Warenbenennung	Januar/März 1959			dz - 100 kg	1000 DM	1000 \$
		dz - 100 kg	1000 DM	1000 \$			
I I C H	21 WERKZEUGE LANDWIRTSCH GERAETE	629	533	129			
	22 SONSTIGE EISENWAREN	10833	2634	631			
	23 WAREN A KUPFER U KUPFERLEGIER	51	116	29			
	24 EDELMETALLW VERGOLD VERSILB W	5	132	34			
	25 SONST WAREN A UNEDLEN METALLEN	196	224	51			
	26 WERKZEUGMASCHINEN WALZWERKSANL	1002	623	149			
	27 TEXTIL LEDERINDUSTRIEMASCHINEN	1138	1420	341			
	28 LANDMASCHINEN U ACKERSCHLEPPER	1156	562	134			
	30 KRAFTMASCHINEN	1917	1315	312			
	31 PUMPEN DRUCKLUFTMASCHINEN	2088	2038	486			
	32 FOERDERMITTEL	1131	612	146			
	33 PAPIER UND DRUCKMASCHINEN	154	178	43			
	34 BUEHROMASCHINEN	128	462	112			
	35 NAHRUNGSMITTELINDUSTRIEMASCHIN	5252	3070	731			
	36 SONSTIGE MASCHINEN	940	920	226			
	38 KRAFTFAHRZEUGE LUFTFAHRZEUGE	1567	1224	296			
	39 FAHRRAEUER	65	33	9			
	40 SONSTIGE FAHRZEUGE	25	10	2			
	41 ELEKTROTECHNISCHE ERZEUGNISSE	6279	6369	1513			
	42 UHREN	39	126	30			
	43 FEINMECHAN U OPTISCHE ERZEUGN	323	1367	325			
	44 WACHSWAREN UND SEIFEN	78	12	2			
	45 WAREN AUS KUNSTSTOFFEN	40	96	23			
	46 SPIELFILME BEL FILME PLATTEN	1	18	5			
	47 PHOTOCHEMISCHE ERZEUGNISSE	65	109	25			
	48 BLEISTIFTE U CHEM BUEROBEDARF	22	22	4			
	49 PHARMAZEUTISCHE ERZEUGNISSE	290	766	179			
	50 KOSMETISCHE ERZEUGNISSE	24	30	7			
	51 SONSTIGE CHEMISCHE ERZEUGNISSE	3233	713	168			
	52 MUSIKINSTRUMENTE	84	184	46			
	53 KINDERSPIELZEUGE CHRISTBAUMSCHM	16	12	3			
	54 SONSTIGE ENDERZEUGNISSE	126	119	29			
	ZUSAMMEN	40741	27789	6634*			
I I I	01 RUECKWAREN		1				
	02 ERSATZLIEFERUNGEN	141	158	37			
	<u>INSGESAMT</u>	100927	35511	8475			
	DARUNTER						
	EIGENVEREDELUNG	4136	1675	402			
	LOHNVEREDELUNG	98	25	5			
	<u>ECUADOR</u>						
	E I N F U H R						
I A	LEBENDE TIERE			*			
	04 SONSTIGE LEBENDE TIERE		1				
	ZUSAMMEN		1	*			
I C	NAHRUNGSMITTEL PFL URSPR						
	17 OBST AUSSER SUEDFRUECHTEN	19	2	1			
	18 SUEDFRUECHTE	494125	27694	6596			
	20 KAKAO ROH	5168	2364	565			
	27 OELKUCHEN	7017	189	45			
	ZUSAMMEN	506329	30249	7207*			
I D	GENUSSMITTEL						
	02 KAFFEE	2054	932	223			
	ZUSAMMEN	2054	932	223*			
I I A	ROHSTOFFE						
	07 FELLE ZU PELZWERK ROH	11	165	40			
	08 ANDERE FELLE UND HAEUTE	29	25	6			
	15 OELFRUECHTE FUER TECHN OELE	10137	533	127			
	22 KUPFERERZE UND KIESABBRAENDE	200	27	6			
	23 BLEIERZE	1220	172	41			
	38 SONST ROHSTOFFE AUCH ABFAELLE	159	3	1			
	ZUSAMMEN	11756	925	221*			
I I B	HALBWAREN						
	07 BAU UND NUTZHOLOZ SCHNITTHOLOZ	404	79	19			
	35 SONSTIGE CHEMISCHE HALBWAREN	224	37	9			
	ZUSAMMEN	628	116	28*			
I I C H	ENDERZEUGNISSE						
	08 HUETE	8	50	12			
	ZUSAMMEN	8	50	12*			
I I I	01 RUECKWAREN	15	22	5			
	<u>INSGESAMT</u>	520790	32295	7696			
	DARUNTER						
	EIGENVEREDELUNG	6022	509	122			
	LOHNVEREDELUNG	1928	239	58			
	<u>A U S F U H R</u>						
I C	NAHRUNGSMITTEL PFL URSPR			*			
	31 SONST PFLANZL NAHRUNGSMITTEL	3	1				
	ZUSAMMEN	3	1	*			
I D	GENUSSMITTEL						
	08 WEIN	19	3	1			
	ZUSAMMEN	19	3	1*			
I I A	ROHSTOFFE						
	02 ZELLWOLLE SYNTHET FASERN U ABF	409	94	23			
	14 ROHGUMMEN SCHELLACK BALSAME	10	5	2			
	32 SONSTIGE STEINE UND ERDEN	35	2				
	34 SONST ROHSTOFFE F CHEM ERZEUGN		1				
	ZUSAMMEN	454	102	25*			
I I B	HALBWAREN						
	02 REYON SYNTHET FAEDEN AUCH GEZW	113	84	19			
	03 GESPINSTE A ZELLW SYNTH FASER	6	10	3			
	04 GESPINSTE WOLLE U ANU TIERHAAR	64	116	28			
	06 GESPINSTE A FLACHS HANF UJTE	34	21	7			

noch: Ein- und Ausfuhr (Spezialhandel) nach Herstellungs- und Verbrauchsländern

Nr. der Warengruppe bzw. -untergruppe	Warenbenennung	Januar/März 1959			dz - 100 kg	1000 DM	1000 s
		dz - 100 kg	1000 DM	1000 s			
11B	09 KAUTSCHUK BEARBEITET	128	35	10			
	11 ZEMENT	766	11	3			
	12 SONST MINERALISCHE BAUSTOFFE	209	19	5			
	17 ALUMINIUM ROH AUCH LEGIERUNGEN	10	4	1			
	18 KUPFER ROH AUCH LEGIERUNGEN	1	1				
	20 BLEI ROH AUCH LEGIERUNGEN	27	5	2			
	24 FETTSÄUREN PARAFFIN VASELIN	1999	187	45			
	25 SONST TECHNISCHE FETTE U ÖLE	62	9	2			
	27 RUECKST D ERDOEL U TEERDESTILL	9	1				
	30 AUFBEREITETE KALIDUENGEMITTEL	1281	25	6			
	33 STICKSTOFF A N G DUENGEMITTEL	8405	272	64			
	35 SONSTIGE CHEMISCHE HALBWAREN	3846	101	23			
	ZUSAMMEN	16960	901	218*			
11CA	VORERZEUGNISSE						
	01 GEWEBE A SEIDE REYON SYNTH FAD	6	21	3			
	02 GEWEBE A ZELLWOLLE SYNTH FASER	13	19	5			
	03 GEWEBE A WOLLE U AND TIERHAAR	5	11	3			
	04 GEWEBE AUS BAUMWOLLE	80	126	29			
	05 GEWEBE AUS FLACHS HANF JUTE	12	7	1			
	06 LEDER	9	56	14			
	08 PAPIER UND PAPPE	142	18	5			
	09 FURNIERE SPERRHOLZ FASSHOLZ	55	6	3			
	10 STEINZEUG TON PORZELLANERZEUGN	19	9	2			
	11 GLAS	697	38	10			
	12 KUNSTSTOFFE	263	90	22			
	13 TEERFARBSTOFFE	115	129	30			
	14 SONST FARBSTOFFE FARBEN LACKE	301	63	16			
	15 DEXTRINE GELATINE UND LEIME	112	37	9			
	16 SPRENGSTOFFE SCHIESSBED ZUENDW	162	42	10			
	17 SONST CHEMISCHE VORERZEUGNISSE	8134	404	90			
	18 GUSSROEHREN	31	3	1			
	19 STAHLROEHREN	660	51	13			
	20 STAB UND FORMEISEN	5997	255	60			
	21 BLECH AUS EISEN	3076	198	49			
	22 DRAHT AUS EISEN	1181	66	16			
	23 EISENBAHNOBERBAUMATERIAL	10114	347	82			
	24 SCHMIEDB GUSS SCHMIEDESTUECKE	289	35	8			
	25 STANGEN BLECHE USW KUPFER	85	37	7			
	26 STANGEN BLECHE USW ALUMINIUM	18	12	3			
	27 STANGEN BLECHE USW AND UNEDL M	91	13	4			
	30 EDELST SCHMUCKST PERLEN BEARB		13	2			
	31 SONSTIGE VORERZEUGNISSE	61	14	4			
	ZUSAMMEN	31728	2120	501*			
11CB	ENDERZEUGNISSE						
	01 STRICKWAREN SEIDE CHEMIEFASERN		1				
	02 STRICKWAREN WOLLE U AND TIERH		1				
	04 SONST KLEIDUNG SEIDE CHEMIEFAS		1				
	05 SONST KLEIDUNG WOLLE AND TIERH	1	5	1			
	07 SONST KLEIDUNG FLACHS HANF USW	1	5				
	08 HUETE	5	18	4			
	09 SONSTIGE SPINNSTOFFWAREN	35	26	6			
	11 SCHUHE AUS LEDER		1				
	12 ANDERE LEDERWAREN	3	6	1			
	13 PAPIERWAREN	87	24	5			
	14 BUECHER KARTEN NOTEN BILDER	11	26	7			
	15 HOLZWAREN	7	10	2			
	16 KAUTSCHUKWAREN	436	224	52			
	17 STEINWAREN	4	2				
	18 STEINZEUG PORZELLAN U AE WAREN	184	87	20			
	19 GLASWAREN	336	118	26			
	20 MESSERSCHMIEDEWAREN	57	108	27			
	21 WERKZEUGE LANOWIRTSCH GERAETE	596	284	71			
	22 SONSTIGE EISENWAREN	7413	1049	256			
	23 WAREN A KUPFER U KUPFERLEGIER	34	37	9			
	25 SONST WAREN A UNEDLEN METALLEN	316	285	65			
	26 WERKZEUGMASCHINEN WALZWERKSANL	246	156	38			
	27 TEXTIL LEDERINDUSTRIEMASCHINEN	375	389	95			
	28 LANDMASCHINEN U ACKERSCHLEPPER	90	125	30			
	30 KRAFTMASCHINEN	248	204	48			
	31 PUMPEN DRUCKLUFTMASCHINEN	18	26	6			
	32 FOERDERMITTEL	103	39	9			
	33 PAPIER UND DRUCKMASCHINEN	73	36	8			
	34 BUEROMASCHINEN	27	97	25			
	35 NAHRUNGSMITTELINDUSTRIEMASCHIN	211	112	26			
	36 SONSTIGE MASCHINEN	652	461	110			
	38 KRAFTFAHRZEUGE LUFTFAHRZEUGE	1596	1008	241			
	39 FAHRRAEUER	33	15	4			
	40 SONSTIGE FAHRZEUGE	47	48	11			
	41 ELEKTROTECHNISCHE ERZEUGNISSE	1644	942	230			
	42 UHREN	25	88	19			
	43 FEINMECHAN U OPTISCHE ERZEUGN	75	254	60			
	44 WACHSWAREN UND SEIFEN	1	1				
	45 WAREN AUS KUNSTSTOFFEN	500	280	66			
	47 PHOTOCHEMISCHE ERZEUGNISSE	56	47	12			
	48 BLEISTIFTE U CHEM BUEROBEDARF	96	68	18			
	49 PHARMAZEUTISCHE ERZEUGNISSE	217	521	125			
	50 KOSMETISCHE ERZEUGNISSE	43	33	7			
	51 SONSTIGE CHEMISCHE ERZEUGNISSE	1155	327	79			
	52 MUSIKINSTRUMENTE	6	26	6			
	53 KINDERSPIELZEUG CHRISTBAUMSCHM	1	6	1			
	54 SONSTIGE ENDERZEUGNISSE	93	144	35			
	ZUSAMMEN	17157	7771	1862*			
11I	02 ERSATZLIEFERUNGEN	13	6	2			
	INSGESAMT	66334	10904	2609			

noch: Ein- und Ausfuhr (Spezialhandel) nach Herstellungs- und Verbrauchsländern

Nr. der Warengruppe bzw. -untergruppe	Warenbenennung	Januar/März 1959			d	100 kg	1000 DM	1000 \$
		dz - 100 kg	1000 DM	1000 \$				
	DARUNTER EIGENVEREDELUNG LOHNVEREDELUNG	4343	1024	247				
			6	2				
	<u>QUAYANA BR</u>							
	E I N F U H R							
IB	06 NÄHRUNGSMITTEL TIER URSPR FISCHE UND FISCHZUBEREITUNGEN ZUSAMMEN		3	1				
IIA	03 ROHSTOFFE 11 WOLLE AND TIERHAARE REISSWOLLE 11 BAU UND NUTZHOLZ RUNDHOLZ 29 BAUXIT KRYOLITH 37 EDELST SCHMUCKST PERLEN ROH ZUSAMMEN	591 2330 37147 40068	326 41 558 937	78 10 132 223*				
IICB	43 ENDERZEUGNISSE FEINMECHAN U OPTISCHE ERZEUGN ZUSAMMEN		1					
III	01 RUECKWAREN	6	5	1				
	<u>INSGESAMT</u>	40074	946	225				
	DARUNTER LOHNVEREDELUNG		1					
	A U S F U H R							
IC	08 NÄHRUNGSMITTEL PFL URSPR 31 MUELLEREI ERZEUGNISSE SONST PFLANZL NÄHRUNGSMITTEL ZUSAMMEN	127 3	4 1	1 1*				
ID	08 GENUSSMITTEL WEIN	9	3					
IIA	30 ROHSTOFFE SPEISE UND INDUSTRIESALZ ZUSAMMEN	2791 2791	14 14	3 3*				
IIB	09 HALBWAREN KAUTSCHUK BEARBEITET 11 ZEMENT 30 AUFBEREITETE KALIDUENGENMITTEL 35 SONSTIGE CHEMISCHE HALBWAREN ZUSAMMEN	1 403 5080 49 5533	1 3 74 2 80	1 1 18 1 20*				
IICA	01 VORERZEUGNISSE 02 GEWEBE A SEIDE REYON SYNTH FAD 04 GEWEBE A ZELLWOLLE SYNTH FASER 08 GEWEBE AUS BAUMWOLLE 11 PAPIER UND PAPPE 11 GLAS 12 KUNSTSTOFFE 15 DEXTRINE GELATINE UND LEIME 17 SONST CHEMISCHE VORERZEUGNISSE 20 STAB UND FORMEISEN 21 BLECH AUS EISEN 23 EISENBAHNOBERBAUMATERIAL 30 EDELST SCHMUCKST PERLEN BEARB ZUSAMMEN	1 3 3 2 11 69 10 200 384 3 10 696	14 2 7 1 11 38 1 60 13 1 1 148	2 1 1 1 9 9 14 4 2 33*				
IICB	03 ENDERZEUGNISSE 04 STRICKWAREN AUS BAUMWOLLE 11 SONST KLEIDUNG SEIDE CHEMIEFAS 13 SCHUHE AUS LEDER 15 PAPIERWAREN 16 HOLZWAREN 16 KAUTSCHUKWAREN 18 STEINZEUG PORZELLAN U AE WAREN 19 GLASWAREN 20 MESSERSCHMIEDEWAREN 21 WERKZEUGE LANDWIRTSCH GERAETE 22 SONSTIGE EISENWAREN 23 WAREN A KUPFER U KUPFERLEGIER 24 EDELMETALLW VERGOLD VERSILB W 25 SONST WAREN A UNEDLEN METALLEN 26 WERKZEUGMASCHINEN WALZWERKSANL 27 TEXTIL LEDERINDUSTRIEMASCHINEN 28 LANDMASCHINEN U ACKERSCHLEPPER 30 KRAFTMASCHINEN 31 PUMPEN DRUCKLUFTMASCHINEN 32 FOERDERMITTEL 34 BUEROMASCHINEN 35 NÄHRUNGSMITTELINDUSTRIEMASCHIN 36 SONSTIGE MASCHINEN 38 KRAFTFAHRZEUGE LUFTFAHRZEUGE 39 FAHRRADER 41 ELEKTROTECHNISCHE ERZEUGNISSE 42 UHREN 43 FEINMECHAN U OPTISCHE ERZEUGN 45 WAREN AUS KUNSTSTOFFEN 47 PHOTOCHEMISCHE ERZEUGNISSE 48 BLEISTIFTE U CHEM BUEROBEDARF 49 PHARMAZEUTISCHE ERZEUGNISSE 51 SONSTIGE CHEMISCHE ERZEUGNISSE 52 MUSIKINSTRUMENTE 53 KINDERSPIELZEUG CHRISTBAUMSCHM 54 SONSTIGE ENDERZEUGNISSE ZUSAMMEN <u>INSGESAMT</u>	1 1 2 1 8 133 1 503 20 35 122 1 43 743 1 35 4 65 9 12 291 15 104 2 6 4 5 1 1 1 3 1 2171 11330	1 1 1 1 7 68 1 39 20 22 43 2 12 34 259 1 1 31 6 27 2 10 159 8 15 36 12 6 2 6 14 2 2 2 2 2 980 1230	1 1 1 1 15 15 9 6 9 9 3 9 61 7 1 6 6 1 3 39 30 5 7 3 1 4 4 1 2 2 226* 283				

noch: Ein- und Ausfuhr (Spezialhandel) nach Herstellungs- und Verbrauchsländern

Nr. der Warengruppe bzw. -untergruppe	Warenbenennung	Januar/März 1959			dz - 100 kg	1000 DM	1000 ₰
		dz - 100 kg	1000 DM	1000 ₰			
	DARUNTER EIGENVEREDELUNG	252	69	17			
	<u>GUAYANA FR</u>						
	A U S F U H R						*
IC	NÄHRUNGSMITTEL PFL URSPR						
25	PFLANZL ÖLE U FETTE Z ERNÄHR	44	7	2			
	ZUSAMMEN	44	7	2*			
IICA	VORERZEUGNISSE						
12	KUNSTSTOFFE	4	1				
19	STAHLROEHREN	4	2	1			
	ZUSAMMEN	8	3	1*			
IICB	ENDERZEUGNISSE						
16	KAUTSCHUKWAREN	4	2	1			
22	SONSTIGE EISENWAREN	1	2	1			
31	PUMPEN DRUCKLUFTMASCHINEN	4	6	1			
36	SONSTIGE MASCHINEN	1	1				
38	KRAFTFAHRZEUGE LUFTFAHRZEUGE	1	1				
41	ELEKTROTECHNISCHE ERZEUGNISSE	10	15	4			
42	UHREN	15	21	5			
43	FEINMECHAN U OPTISCHE ERZEUGN		1				
	ZUSAMMEN	36	49	12*			
	<u>INSGESAMT</u>	88	59	15			
	DARUNTER EIGENVEREDELUNG	4	5	1			
	<u>KOLUMBIEN</u>						
	E I N F U H R						*
IA	LEBENDE TIERE						
04	SONSTIGE LEBENDE TIERE	1	2	1			
	ZUSAMMEN	1	2	1*			
IC	NÄHRUNGSMITTEL PFL URSPR						
18	SUEDFRUECHTE	319777	14874	3541			
27	OELKUCHEN	8686	325	78			
	ZUSAMMEN	328463	15199	3619*			
ID	GENUSSMITTEL						
02	KAFFEE	77980	36647	8727			
04	ROHTABAK	4701	1155	275			
	ZUSAMMEN	82681	37802	9002*			
IIA	ROHSTOFFE						
07	FELLE ZU PELZWERK ROH	2	35	8			
08	ANDERE FELLE UND HAEUTE	88	40	10			
11	BAU UND NUTZ HOLZ RUNDHOLZ	367	13	3			
14	ROHGUMMEN SCHELLACK BALSAME	5	14	4			
34	SONST ROHSTOFFE F CHEM ERZEUGN	752	154	37			
	ZUSAMMEN	1214	256	62*			
IIB	HALBWAREN						
07	BAU UND NUTZ HOLZ SCHNITTHOLZ	291	12	3			
18	KUPFER RUH AUCH LEGIERUNGEN	101	24	8			
	ZUSAMMEN	392	36	9*			
IICA	VORERZEUGNISSE						
17	SONST CHEMISCHE VORERZEUGNISSE	681	114	27			
	ZUSAMMEN	681	114	27*			
IICB	ENDERZEUGNISSE						
36	SONSTIGE MASCHINEN	2	1				
41	ELEKTROTECHNISCHE ERZEUGNISSE	1	2	1			
43	FEINMECHAN U OPTISCHE ERZEUGN		1				
54	SONSTIGE ENDERZEUGNISSE	9	7	1			
	ZUSAMMEN	12	11	2*			
III	RUECKWAREN	165	35	9			
	<u>INSGESAMT</u>	413609	53455	12731			
	DARUNTER EIGENVEREDELUNG	49582	2948	701			
	LOHNVEREDELUNG	44	24	6			
	A U S F U H R						*
IB	NÄHRUNGSMITTEL TIER URSPR						
09	EIER EIWEISS EIGELB	10	4	1			
	ZUSAMMEN	10	4	1*			
IC	NÄHRUNGSMITTEL PFL URSPR						
22	GEWUERZE	7	5	1			
23	ZUCKER	2	1				
31	SONST PFLANZL NÄHRUNGSMITTEL	13	26	6			
	ZUSAMMEN	22	32	7*			
ID	GENUSSMITTEL						
01	HOPFEN	388	495	118			
07	BRANNTWEIN	10	4				
08	WEIN	68	26	6			
	ZUSAMMEN	466	525	124*			
IIA	ROHSTOFFE						
02	ZELLWOLLE SYNTHET FASERN U ABF	310	100	24			
03	WOLLE ANO TIERHAARE REISSWOLLE	26	26	6			
13	KAUTSCHUK GUTTAPERCHA BALATA	11	4	1			
14	ROHGUMMEN SCHELLACK BALSAME	64	21	6			
15	OELFRUECHTE FUER TECHN ÖLE	10	1				
32	SONSTIGE STEINE UND ERDEN	384	13	4			
34	SONST ROHSTOFFE F CHEM ERZEUGN	89	19	5			
38	SONST ROHSTOFFE AUCH ABFAELLE	25	81	19			
	ZUSAMMEN	919	265	65*			
IIB	HALBWAREN						
01	ROHSEIDE UND SEIDENGESPINSTE	1	2	1			
02	REYON SYNTHET FAEDEN AUCH GEZW	60	115	27			

noch: Ein- und Ausfuhr (Spezialhandel) nach Herstellungs- und Verbrauchsländern

Nr. der Warengruppe bzw. -untergruppe	Warenbenennung	Januar/März 1959			dz - 100 kg	1000 DM	1000 #
		dz - 100 kg	1000 DM	1000 #			
11 B	03 GESPINSTE A ZELLW SYNTH FASER	1	2	1			
	04 GESPINSTE WOLLE U AND TIERHAAR	5	9	2			
	06 GESPINSTE A FLACHS HANF JUTE	110	93	22			
	09 KAUTSCHUK BEARBEITET	9	12	3			
	10 GLASMASSE ROHGLAS	325	38	9			
	11 ZEMENT	6001	68	16			
	12 SONST MINERALISCHE BAUSTOFFE	2	1				
	17 ALUMINIUM ROH AUCH LEGIERUNGEN	51	23	6			
	18 KUPFER ROH AUCH LEGIERUNGEN	7	5	1			
	19 NICKEL ROH AUCH LEGIERUNGEN	1	1				
	20 BLEI ROH AUCH LEGIERUNGEN	390	44	10			
	21 ZINN ROH AUCH LEGIERUNGEN	5	5	1			
	23 SONST UNEDLE METALLE ROH	1	4	1			
	24 FETTSAEUKEN PAKAFFIN VASELIN	122	16	3			
	25 SONST TECHNISCHE FETTE U OELE	18	4	1			
	28 KRAFTSTOFFE UND SCHMIEROLE	4	1				
	29 TEER U TEERDESTILL ERZEUGNISSE	4650	104	24			
	30 AUFBEHEITETE KALIDUENGMITTEL	1000	18	4			
	33 STICKSTOFF A N G DUENGMITTEL	32680	1092	261			
	35 SONSTIGE CHEMISCHE HALBWAREN	3063	216	50			
	ZUSAMMEN	48506	1873	443*			
11 C A	VORERZEUGNISSE						
	01 GEWEBE A SEIDE REYON SYNTH FAD	2	9	2			
	02 GEWEBE A ZELLWOLLE SYNTH FASER	1	2				
	03 GEWEBE A WOLLE U AND TIERHAAR	16	53	13			
	04 GEWEBE AUS BAUMWOLLE	5	14	3			
	05 GEWEBE AUS FLACHS HANF JUTE	8	15	3			
	06 LEDER		1				
	08 PAPIER UND PAPPE	1222	242	56			
	10 STEINZEUG TON PORZELLANERZEUGN	151	53	13			
	11 GLAS	1717	170	39			
	12 KUNSTSTOFFE	2808	801	190			
	13 TEERFARBSTOFFE	320	392	94			
	14 SONST FARBSTOFFE FARBEN LACKE	1619	220	53			
	15 DEXTRINE GELATINE UND LEIME	703	149	35			
	17 SONST CHEMISCHE VORERZEUGNISSE	6424	1219	283			
	18 GUSSROEHREN	18	2	1			
	19 STAHLROEHREN	1095	93	22			
	20 STAB UND FORMEISEN	3579	276	65			
	21 BLECH AUS EISEN	8096	334	82			
	22 DRAHT AUS EISEN	931	202	48			
	23 EISENBAHNOBERBAUMATERIAL	332	13	3			
	24 SCHMIEDEB GUSS SCHMIEDESTUECKE	511	57	14			
	25 STANGEN BLECHE USW KUPFER	1660	734	176			
	26 STANGEN BLECHE USW ALUMINIUM	49	33	8			
	27 STANGEN BLECHE USW AND UNEDL M	68	67	16			
	31 SONSTIGE VORERZEUGNISSE	21	10	4			
	ZUSAMMEN	31356	5161	1223*			
11 C B	ENDERZEUGNISSE						
	01 STRICKWAREN SEIDE CHEMIEFASERN		1				
	06 SONST KLEIDUNG AUS BAUMWOLLE	1	1				
	07 SONST KLEIDUNG FLACHS HANF USW	1	20	4			
	09 SONSTIGE SPINNSTOFFWAREN	33	23	6			
	12 ANDERE LEDERWAREN	2	11	2			
	13 PAPIERWAREN	101	28	9			
	14 BUECHER KARTEN NOTEN BILDER	42	56	14			
	15 HOLZWAREN	12	23	6			
	16 KAUTSCHUKWAREN	742	456	112			
	17 STEINWAREN	33	9	2			
	18 STEINZEUG PORZELLAN U AE WAREN	179	72	19			
	19 GLASWAREN	1065	343	82			
	20 MESSERSCHMIEDEWAREN	86	221	54			
	21 WERKZEUGE LANDWIRTSCH GERAETE	883	529	130			
	22 SONSTIGE EISENWAREN	8758	2612	625			
	23 WAREN A KUPFER U KUPFERLEGIER	111	61	15			
	25 SONST WAREN A UNEDLEN METALLEN	773	543	131			
	26 WERKZEUGMASCHINEN WALZWERKSANL	751	644	157			
	27 TEXTIL LEDERINDUSTRIEMASCHINEN	584	927	220			
	28 LANDMASCHINEN U ACKERSCHLEPPER	2242	1084	258			
	30 KRAFTMASCHINEN	541	718	173			
	31 PUMPEN DRUCKLUFTMASCHINEN	573	420	101			
	32 FOERDERMITTEL	701	348	83			
	33 PAPIER UND DRUCKMASCHINEN	446	294	73			
	34 BUEROMASCHINEN	131	303	72			
	35 NAHRUNGSMITTELINDUSTRIEMASCHIN	43	43	11			
	36 SONSTIGE MASCHINEN	1780	1714	406			
	38 KRAFTFAHRZEUGE LUFTFAHRZEUGE	1081	730	177			
	39 FAHRRADER	40	19	5			
	41 ELEKTROTECHNISCHE ERZEUGNISSE	3760	4597	1092			
	42 UHREN	35	75	17			
	43 FEINMECHAN U OPTISCHE ERZEUGN	202	709	172			
	44 WACHSWAREN UND SEIFEN	5	2	1			
	45 WAREN AUS KUNSTSTOFFEN	22	32	8			
	46 SPIELFILME BEL FILME PLATTEN	3	52	13			
	47 PHOTOCHEMISCHE ERZEUGNISSE	275	265	63			
	48 BLEISTIFTE U CHEM BUEROBEDARF	129	38	8			
	49 PHARMAZEUTISCHE ERZEUGNISSE	812	1117	272			
	50 KOSMETISCHE ERZEUGNISSE	6	4	1			
	51 SONSTIGE CHEMISCHE ERZEUGNISSE	4688	1083	260			
	52 MUSIKINSTRUMENTE	24	55	12			
	53 KINDERSPIELZEUGE CHRISTBAUMSCHM	14	11	4			
	54 SONSTIGE ENDERZEUGNISSE	172	156	36			
	ZUSAMMEN	31882	20449	4906*			
11 I	02 ERSATZLIEFERUNGEN	6	7	2			
	INSGESAMT	113167	28316	6771			

noch: Ein- und Ausfuhr (Spezialhandel) nach Herstellungs- und Verbrauchsländern

Nr. der Warengruppe bzw. -untergruppe	Warenbenennung	Januar/März 1959			dz - 100 kg	1000 DM	1000 s
		dz - 100 kg	1000 DM	1000 s			
	DARUNTER EIGENVEREDELUNG	2685	679	159			
	LOHNVEREDELUNG	2	14	3			
	<u>PARAGUAY</u>						
	<u>E I N F U H R</u>						
IB	NAHHRUNGSMITTEL TIER URSPR			*			
04	FLEISCH UND FLEISCHWAREN	36	121	29			
05	DAERME	87	24	6			
	ZUSAMMEN	123	145	35*			
IC	NAHHRUNGSMITTEL PFL URSPR						
27	DELKUCHEN	6118	217	52			
	ZUSAMMEN	6118	217	52*			
ID	GENUSSMITTEL						
02	KAFFEE	67	24	6			
04	ROHTABAK	136	17	3			
	ZUSAMMEN	203	41	9*			
IIA	ROHSTOFFE						
03	WOLLE AND TIERHAARE REISSWOLLE	583	339	81			
04	BAUMWOLLE REISSBAUMWOLLE ABF	2757	619	147			
07	FELLE ZU PELZWERK ROH	1	18	4			
08	ANDERE FELLE UND HAUTE	1009	115	27			
09	DELFRUECHTE FUER TECHN OELE	9624	515	124			
34	SONST ROHSTOFFE F CHEM ERZEUGN	290	11	3			
38	SONST ROHSTOFFE AUCH ABFAELLE	6	2				
	ZUSAMMEN	14270	1619	386*			
IIB	HALBWAREN						
34	GERBSTOFFAUSZUEGE	193	16	4			
	ZUSAMMEN	193	16	4*			
IICA	VORERZEUGNISSE						
17	SONST CHEMISCHE VORERZEUGNISSE	41	79	19			
	ZUSAMMEN	41	79	19*			
IICB	ENDERZEUGNISSE						
51	SONSTIGE CHEMISCHE ERZEUGNISSE	23	1				
	ZUSAMMEN	23	1	*			
III	RUECKWAREN	1	1				
	<u>INSGESAMT</u>	20972	2119	505			
	DARUNTER EIGENVEREDELUNG	61	22	5			
	<u>A U S F U H R</u>						
IB	NAHHRUNGSMITTEL TIER URSPR			*			
04	FLEISCH UND FLEISCHWAREN	2	1				
06	FISCHE UND FISCHZUBEREITUNGEN	3	1				
	ZUSAMMEN	5	2	*			
IC	NAHHRUNGSMITTEL PFL URSPR						
19	GEMUESE OBSTKONSERV FRUCHTSAFT	7	4	1			
21	KAKAOERZEUGNISSE	2	1				
31	SONST PFLANZL NAHRUNGSMITTEL	3	2				
	ZUSAMMEN	12	7	1*			
ID	GENUSSMITTEL						
06	BIER	94	6	2			
07	BRANNTWEIN	11	4	1			
08	WEIN	25	7	2			
	ZUSAMMEN	130	17	5*			
IIA	ROHSTOFFE						
13	KAUTSCHUK GUTTAPERCHA BALATA	6	2	1			
36	PFLANZL FLECHT U POLSTERSTOFFE	8	12	3			
	ZUSAMMEN	14	14	4*			
IIB	HALBWAREN						
02	REYON SYNTHET FAEDEN AUCH GEZW	7	20	5			
05	GESPINSTE AUS BAUMWOLLE	5	14	3			
06	GESPINSTE A FLACHS HANF JUTE	20	7	2			
09	KAUTSCHUK BEARBEITET	7	4	1			
11	ZEMENT	2000	12	2			
13	ROHEISEN	200	5	1			
18	KUPFER ROH AUCH LEGIERUNGEN	15	4	1			
20	BLEI ROH AUCH LEGIERUNGEN	40	7	1			
24	FETTSAEUREN PARAFFIN VASELIN	40	6	1			
29	SONST TECHNISCHE FETTE U OELE	10	1				
39	SONSTIGE CHEMISCHE HALBWAREN	1279	60	13			
	ZUSAMMEN	3623	140	30*			
IICA	VORERZEUGNISSE						
03	GEWEBE A WOLLE U AND TIERHAAR	1	1				
04	GEWEBE AUS BAUMWOLLE	4	7	2			
05	GEWEBE AUS FLACHS HANF JUTE	6	6	3			
08	PAPIER UND PAPPE	21	3				
10	STEINZEUG TON PORZELLANERZEUGN	5	2				
12	KUNSTSTOFFE	53	31	7			
14	SONST FARBSTOFFE FARBEN LACKE	93	23	5			
15	DEXIRINE GELATINE UND LEIME	1	1				
16	SPRENGSTOFFE SCHIESSBED ZUENDW	3	3	1			
17	SONST CHEMISCHE VORERZEUGNISSE	59	22	4			
18	GUSSROEHRN	618	45	11			
19	STAHLROEHRN	534	54	13			
20	STAB UND FORMEISEN	2317	118	29			
21	BLECH AUS EISEN	399	28	7			
22	DRAHT AUS EISEN	2272	149	34			
25	STANGEN BLECHE USW KUPFER	1	1				
27	STANGEN BLECHE USW AND UNEDL M	61	15	4			
31	SONSTIGE VORERZEUGNISSE	24	6	2			
	ZUSAMMEN	6472	515	122*			
IICB	ENDERZEUGNISSE						
01	STRICKWAREN SEIDE CHEMIEFASERN	1	16	5			
06	SONST KLEIDUNG AUS BAUMWOLLE		1				

noch: Ein- und Ausfuhr (Spezialhandel) nach Herstellungs- und Verbrauchsländern

Nr. der Warengruppe bzw. -untergruppe	Warenbenennung	Januar/März 1959			dz - 100 kg	1000 DM	1000 *
		dz - 100 kg	1000 DM	1000 *			
I I C B	09 SONSTIGE SPINNSTOFFWAREN	119	26	6			
	12 ANDERE LEOERWAREN		1				
	13 PAPIERWAKEN	28	14	4			
	14 BUECHER KARTEN NOTEN BILDER	11	10	3			
	15 HOLZWAKEN	110	28	6			
	16 KAUTSCHUKWAREN	289	171	41			
	18 STEINZEUG PORZELLAN U AE WAREN	1	5	1			
	19 GLASWAREN	77	31	7			
	20 MESSERSCHMIEDEWAREN	39	67	20			
	21 WERKZEUGE LANDWIRTSCH GERAETE	162	102	24			
	22 SONSTIGE EISENWAREN	1766	235	59			
	23 WAREN A KUPFER U KUPFERLEGIER	4	7	1			
	24 EDELMETALLW VERGULD VERSILB W	1	37	8			
	25 SONST WAREN A UNEDLEN METALLEN	103	83	20			
	26 WERKZEUGMASCHINEN WALZWERKSANL	9	5	1			
	27 TEXTIL LEDERINDUSTRIEMASCHINEN	87	92	21			
	28 LANDMASCHINEN U ACKERSCHLEPPER	89	60	15			
	29 DAMPFLOKOMOTIVEN	51	44	10			
	30 KRAFTMASCHINEN	34	30	7			
	31 PUMPEN DRUCKLUFTMASCHINEN	73	62	16			
	32 FOERDERMITTEL	2	1				
	33 PAPIER UND DRUCKMASCHINEN	37	53	12			
	34 BUEROMASCHINEN	27	158	38			
	35 NAHRUNGSMITTELINDUSTRIEMASCHIN	78	69	17			
	36 SONSTIGE MASCHINEN	108	357	83			
	37 WASSERFAHRZEUGE	6	1				
	38 KRAFTFAHRZEUGE LUFTFAHRZEUGE	431	282	70			
	39 FAHRRADER	22	13	3			
	40 SONSTIGE FAHRZEUGE	133	66	16			
	41 ELEKTROTECHNISCHE ERZEUGNISSE	722	470	111			
	42 UHREN	3	16	3			
	43 FEINMECHAN U OPTISCHE ERZEUGN	16	69	13			
	44 WACHSWAREN UND SEIFEN	11	4	1			
	45 WAREN AUS KUNSTSTOFFEN	8	20	4			
	47 PHOTOCHEMISCHE ERZEUGNISSE	10	16	3			
	48 BLEISTIFTE U CHEM BUEROBEDARF	45	53	13			
	49 PHARMAZEUTISCHE ERZEUGNISSE	108	216	56			
	50 KOSMETISCHE ERZEUGNISSE	60	34	11			
	51 SONSTIGE CHEMISCHE ERZEUGNISSE	174	40	12			
	52 MUSIKINSTRUMENTE	24	43	11			
	53 KINDERSPIELZEUG CHRISTBAUMSCHM	23	25	6			
	54 SONSTIGE ENDERZEUGNISSE	26	32	6			
	ZUSAMMEN	5122	3165	764 *			
I I I	02 ERSATZLIEFERUNGEN		3	1			
	<u>INSGESAMT</u>	15378	3863	927			
	DARUNTER						
	EIGENVEREDELUNG	367	120	31			
	LOHNVEREDELUNG	19	15	3			
	<u>PERU</u>						
	E I N F U H R						
I A	04 LEBENDE TIERE			*			
	SONSTIGE LEBENDE TIERE		1				
	ZUSAMMEN		1	*			
I B	06 NAHRUNGSMITTEL TIER URSPR						
	08 FISCHE UND FISCHZUBEREITUNGEN	6810	1378	328			
	11 SCHMALZ TALG TIER OELE FETTE	6015	376	90			
	ZUSAMMEN	224771	15337	3652			
I C	18 NAHRUNGSMITTEL PFL URSPR	237596	17091	4070 *			
	23 SUEDFRUECHTE	134	57	14			
	ZUCKER	15485	621	147			
	ZUSAMMEN	15619	678	161 *			
I D	02 GENUSSMITTEL						
	KAFFEE	2252	1101	263			
	ZUSAMMEN	2252	1101	263 *			
I I A	03 ROHSTOFFE						
	04 WOLLE AND TIERHAARE REISSWOLLE	534	461	110			
	07 BAUMWOLLE REISSBAUMWOLLE ABF	19366	5345	1272			
	08 FELLE ZU PELZWERK ROH	1	21	5			
	12 ANDERE FELLE UND HAEUTE	313	380	92			
	15 PFLANZL STOFFE Z FAERB OD GERB	199	44	10			
	19 OELFRUECHTE FUER TECHN OELE	1020	55	13			
	23 EISENERZE	1446455	9048	2154			
	24 BLEIERZE	29085	1652	393			
	24 ZINKERZE	49976	929	221			
	34 SONST ROHSTOFFE F CHEM ERZEUGN	500	26	6			
	38 SONST ROHSTOFFE AUCH ABFAELLE	2010	138	34			
	ZUSAMMEN	1549459	18099	4310 *			
I I B	17 HALBWAREN						
	18 ALUMINIUM ROH AUCH LEGIERUNGEN	300	47	11			
	20 KUPFER ROH AUCH LEGIERUNGEN	37843	9895	2357			
	22 BLEI ROH AUCH LEGIERUNGEN	27410	2287	545			
	23 ZINK ROH AUCH LEGIERUNGEN	12408	1086	259			
	24 SONST UNEDLE METALLE ROH	35	91	22			
	25 FETTSAEUREN PARAFFIN VASELIN	20	11	3			
	27 SONST TECHNISCHE FETTE U OELE	7732	494	119			
	37 GOLD FUER GEWERBLICHE ZWECKE	20	637	152			
	38 SONSTIGE HALBWAREN	94	1118	266			
	ZUSAMMEN	85862	15666	3734 *			
I I C A	06 VORERZEUGNISSE						
	17 LEDER		4	1			
	SONST CHEMISCHE VORERZEUGNISSE	9	33	9			
	ZUSAMMEN	9	37	10 *			
I I C B	36 ENDERZEUGNISSE						
	43 SONSTIGE MASCHINEN	5	3	1			
	FEINMECHAN U OPTISCHE ERZEUGN	1	1				
	ZUSAMMEN	5	4	1 *			

noch: Ein- und Ausfuhr (Spezialhandel) nach Herstellungs- und Verbrauchsländern

Nr. der Warengruppe bzw. -untergruppe	Warenbenennung	Januar/März 1959			dz - 100 kg	1000 DM	1000 *
		dz - 100 kg	1000 DM	1000 *			
111	01 RUECKWAREN	80	121	29			
	<u>INSGESAMT</u>	1890882	52798	12578			
	DARUNTER						
	EIGENVEREDELUNG	136	72	17			
	LOHNVEREDELUNG	5	4	1			
	A U S F U H R			•			
1B	06 NAHRUNGSMITTEL TIER URSPR FISCHE UND FISCHZUBEREITUNGEN ZUSAMMEN	10 10	2 2	1 1•			
1C	08 NAHRUNGSMITTEL PFL URSPR MUELLEREIERZEUGNISSE	6371	240	57			
	10 NICHTOELHALTIGE SAEMEREIEN		1				
	19 GEMUESE OBSTKONSERV FRUCHTSAFT	4	1				
	21 KAKAOERZEUGNISSE	5	4				
	22 GEWUERZE		1				
	31 SONST PFLANZL NAHRUNGSMITTEL	5	17	4			
	32 LEB PFLANZEN ZIERGAERT ERZEUGN ZUSAMMEN	6385	265	61•			
1D	GENUSSMITTEL						
	03 TEE	2	1				
	06 BIER	45	2	1			
	07 BRANNTWEIN	8	2				
	08 WEIN	43	10	3			
	ZUSAMMEN	98	15	4•			
11A	ROHSTOFFE						
	02 ZELLWOLLE SYNTHET FASERN U ABF	972	264	62			
	03 WOLLE AND TIERHAARE REISSWOLLE	34	34	8			
	14 ROHGUUMMEN SCHELLACK BALSAME	51	12	2			
	16 STEINKOEHLE EINSCHL PRESSKOEHLE	100	1				
	32 SONSTIGE STEINE UND ERDEN	1271	22	5			
	34 SONST ROHSTOFFE F CHEM ERZEUGN	19	4	1			
	38 SONST ROHSTOFFE AUCH ABFAELLE ZUSAMMEN	2447	342	79•			
11B	HALBWAREN						
	02 REYON SYNTHET FAEDEN AUCH GEZW	167	239	56			
	03 GESPINSTE A ZELLW SYNTH FASER		2				
	04 GESPINSTE WOLLE U AND TIERHAAR	3	6	2			
	05 GESPINSTE AUS BAUMWOLLE	1	2	1			
	06 GESPINSTE A FLACHS HANF JUTE	11	6	3			
	09 KAUTSCHUK BEARBEITET	92	43	12			
	10 GLASMASSE ROHGLAS	29	9	3			
	11 ZEMENT	10993	61	15			
	12 SONST MINERALISCHE BAUSTOFFE	574	28	7			
	15 FERROLEGIERUNGEN	200	12	2			
	17 ALUMINIUM ROH AUCH LEGIERUNGEN	7	3	1			
	18 KUPFER ROH AUCH LEGIERUNGEN	3	1				
	20 BLEI ROH AUCH LEGIERUNGEN	7	1				
	24 FETTSAEUKEN PARAFFIN VASELIN	424	65	17			
	25 SONST TECHNISCHE FETTE U OELE	10	1				
	26 KOKS	60280	399	95			
	27 KUECKST D ERDOEL U TEERDESTILL	20	1				
	28 KRAFTSTOFFE UND SCHMIEROELE	5	1				
	29 TEER U TEERDESTILL ERZEUGNISSE	1	1				
	33 STICKSTOFF A N G DUENGEMITTEL	17276	338	80			
	35 SONSTIGE CHEMISCHE HALBWAREN ZUSAMMEN	11975	266	60			
		102078	1486	354•			
11CA	VORERZEUGNISSE						
	01 GEWEBE A SEIDE REYON SYNTH FAD		13	5			
	02 GEWEBE A ZELLWOLLE SYNTH FASER	1	2	1			
	03 GEWEBE A WOLLE U AND TIERHAAR	8	37	8			
	04 GEWEBE AUS BAUMWOLLE	17	44	10			
	05 GEWEBE AUS FLACHS HANF JUTE	380	113	26			
	06 LEDER	22	129	31			
	08 PAPIER UND PAPPE	156	35	8			
	09 FURNIERE SPERRHOLZ FASSHOLZ	44	6	1			
	10 STEINZEUG TON PORZELLANERZEUGN	18	10	3			
	11 GLAS	320	25	7			
	12 KUNSTSTOFFE	1647	485	119			
	13 TEERFARBSTOFFE	274	216	54			
	14 SONST FARBSTOFFE FARBEN LACKE	1508	277	65			
	15 DEXTRINE GELATINE UND LEIME	159	40	11			
	16 SPRENGSTOFFE SCHIESSBED ZUENDW	163	39	9			
	17 SONST CHEMISCHE VORERZEUGNISSE	5283	846	199			
	18 GUSSROEHREN	1264	74	19			
	19 STAHLROEHREN	1127	110	27			
	20 STAB UND FORMEISEN	12474	577	139			
	21 BLECH AUS EISEN	809	54	13			
	22 DRAHT AUS EISEN	691	77	17			
	23 EISENBAHNOBERBAUMATERIAL	264	10	2			
	24 SCHMIEDB GUSS SCHMIEDESTUECKE	2416	162	40			
	25 STANGEN BLECHE USW KUPFER	194	86	21			
	26 STANGEN BLECHE USW ALUMINIUM	362	132	32			
	27 STANGEN BLECHE USW AND UNEDL M	130	20	4			
	28 STANGEN BLECHE USW EDELMETALLE		1				
	30 EDELSTG SCHMUCKST PERLEN BEARB		1				
	ZUSAMMEN	15	5	2			
		29746	3626	873•			
11CB	ENDERZEUGNISSE						
	01 STRICKWAREN SEIDE CHEMIEFASERN		6	1			
	02 STRICKWAREN WOLLE U AND TIERH		4	2			
	03 STRICKWAREN AUS BAUMWOLLE	1	7	1			
	04 SONST KLEIDUNG SEIDE CHEMIEFAS		3				
	05 SONST KLEIDUNG WOLLE AND TIERH		3				
	06 SONST KLEIDUNG AUS BAUMWOLLE	8	10	3			
	07 SONST KLEIDUNG FLACHS HANF USW	23	29	7			
	08 HUETE	4	13	5			
	09 SONSTIGE SPINNSTOFFWAREN	214	304	73			

noch: Ein- und Ausfuhr (Spezialhandel) nach Herstellungs- und Verbrauchsländern

Nr. der Warengruppe bzw. -untergruppe	Warenbenennung	Januar/März 1959			dz - 100 kg	1000 DM	1000 s
		dz - 100 kg	1000 DM	1000 s			
IICB	12 ANDERE LEDERWAREN	3	19	4			
	13 PAPIERWAREN	242	104	25			
	14 BUECHER KARTEN NOTEN BILDER	327	147	33			
	15 HOLZWAREN	112	80	20			
	16 KAUTSCHUKWAREN	450	216	54			
	17 STEINWAREN	350	20	4			
	18 STEINZEUG PORZELLAN U AE WAREN	816	178	42			
	19 GLASWAREN	151	101	25			
	20 MESSERSCHMIEDEWAREN	77	111	26			
	21 WERKZEUGE LANDWIRTSCH GERAETE	992	342	77			
	22 SONSTIGE EISENWAREN	4767	1289	311			
	23 WAREN A KUPFER U KUPFERLEGIER	32	45	11			
	24 EDELMETALLW VERGOLD VERSILB W	5	339	82			
	25 SONST WAREN A UNEULEN METALLEN	637	442	110			
	26 WERKZEUGMASCHINEN WALZWERKSANL	213	188	45			
	27 TEXTIL LEDERINDUSTRIEMASCHINEN	394	519	124			
	28 LANDMASCHINEN U ACKERSCHLEPPER	217	68	17			
	29 KRAFTMASCHINEN	573	533	129			
	30 PUMPEN DRUCKLUFTMASCHINEN	580	417	100			
	31 FOERDERMITTEL	148	90	23			
	32 PAPIER UND DRUCKMASCHINEN	437	335	79			
	33 BUEROMASCHINEN	168	507	119			
	34 NAHRUNGSMITTELINDUSTRIEMASCHIN	436	365	88			
	35 SONSTIGE MASCHINEN	1874	1285	305			
	36 WASSERFAHRZEUGE	2	2				
	37 KRAFTFAHRZEUGE LUFTFAHRZEUGE	2075	1427	341			
	38 FAHRRAEUER	46	17	2			
	39 SONSTIGE FAHRZEUGE	51	12	2			
	40 ELEKTROTECHNISCHE ERZEUGNISSE	6951	4286	1030			
	41 UHREN	38	106	27			
	42 FEINMECHAN U OPTISCHE ERZEUGN	228	919	218			
	43 WACHSWAREN UND SEIFEN	12	6	1			
	44 WAREN AUS KUNSTSTOFFEN	116	184	46			
	45 SPIELFILME BEL FILME PLATTEN		7	2			
	46 PHOTOCHEMISCHE ERZEUGNISSE	236	254	59			
	47 BLEISTIFTE U CHEM BUEROBEDARF	318	308	72			
	48 PHARMAZEUTISCHE ERZEUGNISSE	349	1084	260			
	49 KOSMETISCHE ERZEUGNISSE	51	23	5			
	50 SONSTIGE CHEMISCHE ERZEUGNISSE	4305	607	145			
	51 MUSIKINSTRUMENTE	25	52	13			
	52 KINDERSPIELZEUG CHRISTBAUMSCHM	74	60	14			
	53 SONSTIGE ENDERZEUGNISSE	251	233	55			
	ZUSAMMEN	29377	17706	4237*			
III	02 ERSATZLIEFERUNGEN	23	22	5			
	<u>INSGESAMT</u>	170164	23464	5614			
	DARUNTER						
	EIGENVEREDELUNG	3894	1606	383			
	LOHNVEREDELUNG		3				
	<u>SURINAM</u>						
	E I N F U H R						
IC	07 NAHRUNGSMITTEL PFL URSPR			*			
	18 REIS	31901	1935	462			
	ZUSAMMEN	164	9	2			
	SUEDFRUECHTE	32065	1944	464*			
IIA	11 ROHSTOFFE						
	13 BAU UND NUTZHOLZ RUNDHOLZ	5259	132	31			
	ZUSAMMEN	49	27	6			
	KAUTSCHUK GUTTAPERCHA BALATA	5308	159	37*			
IIB	07 HALBWAREN						
	18 BAU UND NUTZHOLZ SCHNITTHOLZ	690	17	4			
	ZUSAMMEN	38	6	1			
	KUPFER ROH AUCH LEGIERUNGEN	728	23	5*			
IICB	43 ENDERZEUGNISSE						
	FEINMECHAN U OPTISCHE ERZEUGN		1				
	ZUSAMMEN		1	*			
III	01 RUECKWAREN	6	5	1			
	<u>INSGESAMT</u>	38107	2132	507			
	DARUNTER						
	EIGENVEREDELUNG	5929	373	89			
	LOHNVEREDELUNG		1				
	<u>A U S F U H R</u>						
IB	06 NAHRUNGSMITTEL TIER URSPR			*			
	FISCHE UND FISCHZUBEREITUNGEN	4	2				
	ZUSAMMEN	4	2	*			
IC	18 NAHRUNGSMITTEL PFL URSPR						
	31 SUEDFRUECHTE	5	1				
	ZUSAMMEN	15	45	11			
	SONST PFLANZL NAHRUNGSMITTEL	20	46	11*			
ID	07 GENUSSMITTEL						
	BRANNTWEIN	3	1				
	ZUSAMMEN	3	1	*			
IIA	30 ROHSTOFFE						
	36 SPEISE UND INDUSTRIESALZ	1150	7	2			
	ZUSAMMEN	1	1				
	PFLANZL FLECHT U POLSTERSTOFFE	1151	8	2*			
IIB	02 HALBWAREN						
	05 REYON SYNTHET FAEDEN AUCH GEZW		1				
	09 GESPINSTE AUS BAUMWOLLE	3	3				
	11 KAUTSCHUK BEARBEITET		2				
	30 ZEMENT	1009	4	1			
	AUFBEREITETE KALIDUENGEMITTEL	100	2				

noch: Ein- und Ausfuhr (Spezialhandel) nach Herstellungs- und Verbrauchsländern

Nr. der Warengruppe bzw. -untergruppe	Warenbenennung	Januar/März 1959			dz - 100 kg	1000 DM	1000 s
		dz - 100 kg	1000 DM	1000 s			
11B 33	STICKSTOFF A N G DUENGMITTEL	1536	27	6			
35	SONSTIGE CHEMISCHE HALBWAREN	22	2				
	ZUSAMMEN	2672	41	7*			
11CA	VORERZEUGNISSE						
01	GEWEBE A SEIDE REYON SYNTH FAD	4	13	2			
02	GEWEBE A ZELLWOLLE SYNTH FASER	47	42	10			
04	GEWEBE AUS BAUMWOLLE	16	21	5			
05	GEWEBE AUS FLACHS HANF JUTE	8	2				
08	PAPIER UND PAPPE	8	3				
10	STEINZEUG TON PORZELLANERZEUGN	391	20	4			
11	GLAS	88	6	1			
12	KUNSTSTOFFE	304	28	6			
14	SONST FARBSTOFFE FARBEN LACKE	7	2				
16	SPRENGSTOFFE SCHIESSBED ZUENDW		1				
17	SONST CHEMISCHE VORERZEUGNISSE	62	7	1			
18	GUSSROEHREN	17	2				
19	STAHLROEHREN	77	6	2			
20	STAB UND FORMEISEN	429	27	6			
21	BLECH AUS EISEN	176	8	2			
22	DRAHT AUS EISEN	13	2	1			
24	SCHMIEDB GUSS SCHMIEDESTUECKE	167	19	4			
25	STANGEN BLECHE USW KUPFER	2	1				
	ZUSAMMEN	1816	210	44*			
11CB	ENDERZEUGNISSE						
04	SONST KLEIDUNG SEIDE CHEMIEFAS		1	2			
06	SONST KLEIDUNG AUS BAUMWOLLE	1	2	1			
07	SONST KLEIDUNG FLACHS HANF USW	2	6				
09	SONSTIGE SPINNSTOFFWAREN	1	3	1			
12	ANDERE LEDERWAREN	38	10	1			
13	PAPIERWAREN	6	5	1			
15	HOLZWAREN	111	63	16			
16	KAUTSCHUKWAREN	53	5	1			
17	STEINWAREN	70	15	3			
18	STEINZEUG PORZELLAN U AE WAREN	1287	76	17			
19	GLASWAREN	18	19	4			
20	MESSERSCHMIEDEWAREN	98	92	20			
21	WERKZEUGE LANDWIRTSCH GERAETE	288	125	24			
22	SONSTIGE EISENWAREN	8	8	1			
23	WAREN A KUPFER U KUPFERLEGIER		3	1			
24	EDELMETALLW VERGOLD WERSILB W	67	47	9			
25	SONST WAREN A UNEDLEN METALLEN	187	90	21			
26	WERKZEUGMASCHINEN WALZWERKSANL	22	19	5			
27	TEXTIL LEDERINDUSTRIEMASCHINEN	85	44	10			
28	LANDMASCHINEN U ACKERSCHLEPPER	14	10	2			
30	KRAFTMASCHINEN	5	4	1			
31	PUMPEN DRUCKLUFTMASCHINEN	494	143	34			
32	FOERDERMITTEL		2				
33	PAPIER UND DRUCKMASCHINEN	20	61	16			
34	BUEROMASCHINEN	39	42	11			
35	NAHRUNGSMITTEL INDUSTRIEMASCHIN	2248	893	210			
36	SONSTIGE MASCHINEN	923	614	144			
38	KRAFTFAHRZEUGE LUFTFAHRZEUGE	34	26	5			
39	FAHRRAEUER	1	3				
40	SONSTIGE FAHRZEUGE	285	201	44			
41	ELEKTROTECHNISCHE ERZEUGNISSE	3	21	3			
42	UHREN	1	20	2			
43	FEINMECHAN U OPTISCHE ERZEUGN	2	1				
44	WACHSWAREN UND SEIFEN	6	24	5			
45	WAREN AUS KUNSTSTOFFEN	21	19	5			
47	PHOTOCHEMISCHE ERZEUGNISSE	5	7	2			
48	BLEISTIFTE U CHEM BUEROBEDARF	14	34	6			
49	PHARMAZEUTISCHE ERZEUGNISSE	14	13	2			
50	KOSMETISCHE ERZEUGNISSE	20	1				
51	SONSTIGE CHEMISCHE ERZEUGNISSE	1	5				
52	MUSIKINSTRUMENTE	7	6	1			
53	KINDERSPIELZEUG CHRISTBAUMSCHM	5	7	1			
54	SONSTIGE ENDERZEUGNISSE	6504	2792	631*			
	ZUSAMMEN						
11I	ERSATZLIEFERUNGEN	5	5	2			
	<u>INSGESAMT</u>	12175	3105	697			
	DARUNTER EIGENVEREDELUNG	339	203	45			
	<u>URUGUAY</u>						
	<u>E I N F U H R</u>						
1A	LEBENDE TIERE	1	8	2			
04	SONSTIGE LEBENDE TIERE	1	8	2*			
	ZUSAMMEN						
1B	NAHRUNGSMITTEL TIER URSPR	9406	2367	562			
04	FLEISCH UND FLEISCHWAREN	64	20	5			
05	DAERME	9470	2387	567*			
	ZUSAMMEN						
1C	NAHRUNGSMITTEL PFL URSPR	33538	1159	276			
27	GELKUCHEN	33538	1159	276*			
	ZUSAMMEN						
11A	ROHSTOFFE	9621	5008	1194			
03	WOLLE AND TIERHAARE REISSWOLLE	3	22	6			
07	FELLE ZU PELZWERK ROH	2547	895	214			
08	ANDERE FELLE UND HAEUTE	209	18	5			
34	SONST ROHSTOFFE F CHEM ERZEUGN	70	23				
37	EDELST SCHMUCKST PERLEN ROH	12450	5966	1423*			
	ZUSAMMEN						
11B	HALBWAREN	570	108	26			
35	SONSTIGE CHEMISCHE HALBWAREN	570	108	26*			
	ZUSAMMEN						
11CA	VORERZEUGNISSE	95	87	21			
06	LEDER	95	87	21*			
	ZUSAMMEN						

noch: Ein- und Ausfuhr (Spezialhandel) nach Herstellungs- und Verbrauchsländern

Nr. der Warengruppe bzw. -untergruppe	Warenbenennung	Januar/März 1959			dz - 100 kg	1000 DM	1000 *
		dz - 100 kg	1000 DM	1000 *			
11CB 14	ENDERZEUGNISSE BUECHER KARTEN NOTEN BILDER ZUSAMMEN		1				
111 01	RUECKWAREN	12	19	5			
	<u>INSGESAMT</u>	56133	9735	2320			
	DARUNTER LOHNVEREDELUNG	504	428	103			
	A U S F U H R						
1A 04	LEBENDE TIERE SONSTIGE LEBENDE TIERE		1				
1B 06	NAHRUNGSMITTEL TIER URSPR FISCHE UND FISCHZUBEREITUNGEN ZUSAMMEN	5	1				
1C 10	NAHRUNGSMITTEL PFL URSPR NICHTOELHALTIGE SAEMEREIEN	44	17	4			
16	GEMUESE SONST KUECHENGEWAECHSE	5	1				
19	GEMUESE OBSTKONSEHV FRUCHTSAFT	16	11	2			
31	SONST PFLANZL NAHRUNGSMITTEL ZUSAMMEN	63	30	6*			
1D 01	GENUSSMITTEL HOPFEN	20	20	5			
03	TEE	1	3	1			
08	WEIN	3	1				
11A	<u>INSGESAMT</u>	24	24	6*			
02	ROHSTOFFE ZELLWOLLE SYNTHET FASEHN U ABF	149	75	19			
05	FLACHS HANF JUTE UND OGL	9	1				
14	ROHGUMMEN SCHELLACK BALSAME	10	2	1			
20	ABBRAENDE SCHLACKEN FE MN HALT	9260	59	14			
32	SONSTIGE STEINE UND ERDEN	449	11	3			
36	PFLANZL FLECHT U POLSTERSTOFFE ZUSAMMEN	21	6	2			
11B	<u>INSGESAMT</u>	10594	154	39*			
02	HALBWAREN REYON SYNTHET FAEDEN AUCH GEZW	9	19	5			
12	SONST MINERALISCHE BAUSTOFFE	415	14	3			
18	KUPFER RUH AUCH LEGIERUNGEN	27	16	3			
24	FETTSAEUKEN PARAFFIN VASELIN	164	20	5			
33	STICKSTOFF A N G DUENGEMITTEL	938	39	8			
35	SONSTIGE CHEMISCHE HALBWAREN ZUSAMMEN	14813	334	79			
11CA	<u>INSGESAMT</u>	16366	442	103*			
01	VORERZEUGNISSE GEWEBE A SEIDE REYON SYNTH FAD	915	674	162			
03	GEWEBE A WOLLE U AND TIERHAAR	3	7	2			
04	GEWEBE AUS BAUMWOLLE	5	12	3			
05	GEWEBE AUS FLACHS HANF JUTE	11	3	1			
06	LEDER	1	10	2			
08	PAPIER UND PAPPE	28	10	2			
09	FURNIERE SPERRHOLZ FASSHOLZ	22	3	1			
10	STEINZEUG TON PORZELLANERZEUGN	7	3	1			
12	KUNSTSTOFFE	1981	741	178			
13	TEERFARBSTOFFE	136	205	48			
14	SONST FARBSTOFFE FARBEN LACKE	785	134	31			
15	DEXTRINE GELATINE UND LEIME	49	9	2			
16	SPRENGSTOFFE SCHIESSBED ZUENDW	4	4	1			
17	SONST CHEMISCHE VORERZEUGNISSE	3083	431	101			
19	STAHLROEHRN	116	26	6			
20	STAB UND FORMEISEN	5531	360	86			
21	BLECH AUS EISEN	1174	83	20			
22	DRAMT AUS EISEN	651	85	21			
24	SCHMIEDOB GUSS SCHMIEDESTUECKE	392	28	7			
25	STANGEN BLECHE USW KUPFER	59	25	5			
26	STANGEN BLECHE USW ALUMINIUM	25	9	2			
27	STANGEN BLECHE USW AND UNEDL M	133	21	5			
28	STANGEN BLECHE USW EDELMETALLE		5	1			
30	EDELST SCHMUCKST PERLEN BEARB	1	10				
31	SONSTIGE VORERZEUGNISSE ZUSAMMEN	277	34	10			
11CB	<u>INSGESAMT</u>	15388	2923	698*			
06	ENDERZEUGNISSE SONST KLEIDUNG AUS BAUMWOLLE	2	4	1			
08	HUETE	2	21	5			
09	SONSTIGE SPINNSTOFFWAREN	45	19	5			
11	SCHUHE AUS LEDER	1	6	1			
12	ANDERE LEDERWAREN	1	6	1			
13	PAPIERWAREN	42	8	2			
14	BUECHER KARTEN NOTEN BILDER	41	28	6			
15	HOLZWAREN	2	8	2			
16	KAUTSCHUKWAREN	49	48	13			
17	STEINWAREN	6	2	1			
18	STEINZEUG PORZELLAN U AE WAREN	432	199	49			
19	GLASWAREN	30	47	12			
20	MESSERSCHMIEDEWAREN	10	12	3			
21	WERKZEUGE LANDWIRTSCH GERAETE	101	85	18			
22	SONSTIGE EISENWAREN	1362	325	77			
23	WAREN A KUPFER U KUPFERLEGIER	23	15	3			
24	EDELMETALLW VERGOLD VERSILB W	4	107	26			
25	SONST WAREN A UNEDLEN METALLEN	71	41	9			
26	WERKZEUGMASCHINEN WALZWERKSANL	136	94	22			
27	TEXTIL LEDERINDUSTRIEMASCHINEN	13	44	12			
28	LANDMASCHINEN U ACKERSCHLEPPER	11	3	1			
30	KRAFTMASCHINEN	964	718	171			
31	PUMPEN DRUCKLUFTMASCHINEN	137	159	39			
32	FOERDERMITTEL	605	190	46			
33	PAPIER UND DRUCKMASCHINEN	36	19	5			
34	BUEROMASCHINEN		2				
35	NAHRUNGSMITTELINDUSTRIEMASCHIN	4	4	1			
36	SONSTIGE MASCHINEN	506	431	103			

noch: Ein- und Ausfuhr (Spezialhandel) nach Herstellungs- und Verbrauchsländern

Nr. der Warengruppe bzw. -untergruppe	Warenbenennung	Januar/März 1959			dz - 100 kg	1000 DM	1000 *
		dz - 100 kg	1000 DM	1000 *			
11CB	38 KRAFTFAHRZEUGE LUFTFAHRZEUGE	321	328	78			
	39 FAHRRADER		1				
	41 ELEKTROTECHNISCHE ERZEUGNISSE	4301	1554	373			
	42 UHREN	4	20	6			
	43 FEINMECHAN U OPTISCHE ERZEUGN	33	195	48			
	45 WAREN AUS KUNSTSTOFFEN	13	16	4			
	46 SPIELFILME BEL FILME PLATTEN	1	27	6			
	47 PHOTOCHEMISCHE ERZEUGNISSE	54	47	12			
	48 BLEISTIFTE U CHEM BUEROBEDARF	70	14	4			
	49 PHARMAZEUTISCHE ERZEUGNISSE	92	271	63			
	50 KOSMETISCHE ERZEUGNISSE	2	1				
	51 SONSTIGE CHEMISCHE ERZEUGNISSE	1249	389	98			
	53 KINDERSPIELZEUG CHRISTBAUMSCHM	25	25	5			
	54 SONSTIGE ENDERZEUGNISSE	4	11	1			
	ZUSAMMEN	10804	5539	1331*			
111	02 ERSATZLIEFERUNGEN	3	5	1			
	<u>INSGESAMT</u>	53249	9119	2184			
	DARUNTER						
	EIGENVEREDELUNG	1022	265	63			
	LOHNVEREDELUNG	840	554	132			
	<u>VENEZUELA</u>						
	E I N F U H R						
1C	20 NAHRUNGSMITTEL PFL URSPR						
	KAKAO ROH	4407	1871	445			
	ZUSAMMEN	4407	1871	445*			
1D	02 GENUSSMITTEL						
	KAFFEE	2994	1388	331			
	ZUSAMMEN	2994	1388	331*			
11A	18 ROHSTOFFE						
	ERDOEL RUH UND GETOPPT	9286850	95486	22734			
	19 EISENERZE	3139949	20685	4925			
	32 SONSTIGE STEINE UND ERDEN	2772	255	61			
	36 PFLANZL FLECHT U POLSTERSTOFFE	10	1				
	37 EDELST SCHMUCKST PERLEN ROH		58	14			
	ZUSAMMEN	12429581	116485	27734*			
11B	28 HALBWAREN						
	KRAFTSTOFFE UND SCHMIEROELE	1993751	23541	5605			
	ZUSAMMEN	1993751	23541	5605*			
11CA	05 VORERZEUGNISSE						
	GEWEBE AUS FLACHS HANF JUTE	12	1				
	ZUSAMMEN	12	1	*			
11CB	24 ENDERZEUGNISSE						
	EDELMETALLW VERGOLD VERSILB W		32	8			
	33 PAPIER UND DRUCKMASCHINEN	9	1				
	36 SONSTIGE MASCHINEN		1				
	38 KRAFTFAHRZEUGE LUFTFAHRZEUGE	12	8	2			
	41 ELEKTROTECHNISCHE ERZEUGNISSE		1				
	43 FEINMECHAN U OPTISCHE ERZEUGN		5	1			
	54 SONSTIGE ENDERZEUGNISSE		79	19			
	ZUSAMMEN	21	127	30*			
111	01 RUECKWAREN	82	125	30			
	02 ERSATZLIEFERUNGEN	1	2	1			
	<u>INSGESAMT</u>	14430849	143940	34176			
	DARUNTER						
	EIGENVEREDELUNG	193	87	21			
	LOHNVEREDELUNG	21	16	3			
	<u>A U S F U H R</u>						
1A	04 LEBENDE TIERE						
	SONSTIGE LEBENDE TIERE		6	1			
	ZUSAMMEN		6	1*			
1B	01 NAHRUNGSMITTEL TIER URSPR						
	MILCH	10	3	1			
	03 KAESE	96	45	11			
	04 FLEISCH UND FLEISCHWAHEN	97	62	15			
	05 DAERME		1				
	06 FISCHE UND FISCHZUBEREITUNGEN	43	24	5			
	ZUSAMMEN	246	135	32*			
1C	08 NAHRUNGSMITTEL PFL URSPR						
	MUELLEREREERZEUGNISSE	3132	175	42			
	14 KARTOFFELN	4750	234	56			
	16 GEMUESE SONST KUECHENGEWAECHSE		1				
	18 SUEOPFRUECHTE	1	1				
	19 GEMUESE OBSTKONSERV FRUCHTSAFT	97	16	2			
	21 KAKAOERZEUGNISSE	6	7	2			
	22 GEWUEHZE	10	8	2			
	31 SONST PFLANZL NAHRUNGSMITTEL	145	78	16			
	32 LEB PFLANZEN ZIERGAERT ERZEUGN	18	9	2			
	ZUSAMMEN	8159	529	122*			
1D	01 GENUSSMITTEL						
	HOPFEN	293	339	81			
	06 BIER	204	25	6			
	07 BRANNTWEIN	19	8	3			
	08 WEIN	274	80	21			
	ZUSAMMEN	790	452	111*			
11A	02 ROHSTOFFE						
	ZELLWOLLE SYNTHET FASERN U ABF	1628	351	83			
	14 ROHGUMMEN SCHELLACK BALSAME	51	12	3			
	16 STEINKOHLE EINSCHL PRESSKOHLE	50	1				
	30 SPEISE UND INDUSTRIESALZ	7	1				
	32 SONSTIGE STEINE UND ERDEN	1149	39	10			
	34 SONST ROHSTOFFE F CHEM ERZEUGN	119	12	3			

noch: Ein- und Ausfuhr (Spezialhandel) nach Herstellungs- und Verbrauchsländern

Nr. der Warengruppe bzw. -untergruppe	Warenbenennung	Januar/März 1959			dz - 100 kg	1000 DM	1000 #
		dz - 100 kg	1000 DM	1000 #			
IIA 38	SONST ROHSTOFFE AUCH ABFAELLE ZUSAMMEN	238	26	6			
IIB	HALBWAREN	3242	442	105 #			
01	ROHSEIDE UND SEIDENGESPINSTE		1				
02	REYON SYNTHET. FADEN AUCH GEZW	170	114	27			
03	GESPINSTE A ZELLW SYNTH FASER	4	7	1			
04	GESPINSTE WOLLE U AND TIERHAAR	178	355	86			
05	GESPINSTE AUS BAUMWOLLE	2	9	1			
06	GESPINSTE A FLACHS HANF JUTE	32	32	8			
07	BAU UND NUTZHOZ SCHNITTHOLZ	60	6	1			
09	KAUTSCHUK BEARBEITET	229	164	38			
10	GLASMASSE ROHGLAS	57	10	2			
11	ZEMENT	7187	86	20			
12	SONST MINERALISCHE BAUSTOFFE	6053	341	83			
16	EISENHALBZEUG	188522	5168	1230			
17	ALUMINIUM ROH AUCH LEGIERUNGEN	3	3				
18	KUPFER ROH AUCH LEGIERUNGEN	30	28	7			
20	BLEI ROH AUCH LEGIERUNGEN	10	1				
23	SONST UNEDLE METALLE ROH	1	2	1			
24	FETTSAEUREN PARAFFIN VASELIN	53	23	6			
25	SONST TECHNISCHE FETTE U OELE	3	1				
26	KOKS	300	5	1			
27	RUECKST D ERDOEL U TEERDESTILL	756	28	7			
28	KRAFTSTOFFE UND SCHMIEROELE	31	13	4			
29	TEER U TEERDESTILL ERZEUGNISSE	3	1				
30	AUFBEHEITETE KALDUENGEMITTEL	5741	120	29			
33	STICKSTOFF A N G DUENGEMITTEL	94030	1762	420			
35	SONSTIGE CHEMISCHE HALBWAREN	4835	304	68			
38	SONSTIGE HALBWAREN	60	5	1			
IICA	ZUSAMMEN	308350	8589	2041 #			
01	VORERZEUGNISSE						
02	GEWEBE A SEIDE REYON SYNTH FAD	359	631	155			
03	GEWEBE A ZELLWOLLE SYNTH FASER	29	43	9			
04	GEWEBE A WOLLE U AND TIERHAAR	10	30	7			
05	GEWEBE AUS BAUMWOLLE	177	398	96			
06	GEWEBE AUS FLACHS HANF JUTE	124	111	27			
08	LEDER	1594	6427	1532			
09	PAPIER UND PAPPE	949	193	45			
10	FURNIERE SPEHRHOLZ FASSHOLZ	2238	179	43			
11	STEINZEUG TON PORZELLANERZEUGN	240	132	31			
12	GLAS	3415	316	79			
13	KUNSTSTOFFE	4609	1524	364			
14	TEERFARBSTOFFE	301	467	110			
15	SONST FARBSTOFFE FARBEN LACKE	3053	577	142			
16	DEXTRINE GELATINE UND LEIME	712	128	31			
17	SPRENGSTOFFE SCHIESSBED ZUENDW	72	133	32			
18	SONST CHEMISCHE VORERZEUGNISSE	14591	1554	373			
19	GUSSROEHREN	64729	3408	811			
20	STAHLROEHREN	41784	3077	732			
21	STAB UND FORMEISEN	63094	2762	657			
22	BLECH AUS EISEN	15870	803	191			
24	DRAHT AUS EISEN	11279	958	228			
25	SCHMIEDB GUSS SCHMIEDESTUECKE	1118	86	21			
26	STANGEN BLECHE USW KUPFER	1536	617	147			
27	STANGEN BLECHE USW ALUMINIUM	235	105	25			
28	STANGEN BLECHE USW UNEDL M	366	88	22			
29	STANGEN BLECHE USW EDELMETALLE		20	5			
30	EDELST SCHMUCKST PERLEN BEARB		235	56			
31	SONSTIGE VORERZEUGNISSE	213	76	18			
IICB	ZUSAMMEN	232697	25078	5989 #			
01	ENDERZEUGNISSE						
02	STRICKWAREN SEIDE CHEMIEFASERN		12	4			
03	STRICKWAREN WOLLE U AND TIERH	2	15	4			
04	STRICKWAREN AUS BAUMWOLLE	3	23	7			
06	SONST KLEIDUNG SEIDE CHEMIEFAS		4	1			
07	SONST KLEIDUNG AUS BAUMWOLLE	40	50	12			
08	SONST KLEIDUNG FLACHS HANF USW	12	47	12			
09	HUETE	1	3	1			
11	SONSTIGE SPINNSTOFFWAREN	394	379	91			
12	SCHUHE AUS LEDER	4	3	1			
13	ANDERE LEDERWAREN	109	485	118			
14	PAPIERWAREN	1083	461	108			
15	BUECHER KARTEN NOTEN BILDER	335	434	105			
16	HOLZWAREN	599	452	109			
17	KAUTSCHUKWAREN	645	507	124			
18	STEINWAREN	154	47	11			
19	STEINZEUG PORZELLAN U AE WAREN	2022	626	151			
20	GLASWAREN	1774	713	168			
21	MESSERSCHMIEDEWAREN	295	595	144			
22	WERKZEUGE LANDWIRTSCH GERAETE	2931	1773	425			
23	SONSTIGE EISENWAREN	49151	8249	1972			
24	WAREN A KUPFER U KUPFERLEGIER	379	370	87			
25	EDELMETALLW VERGOLD VERSILB W	70	983	234			
26	SONST WAREN A UNEDLEN METALLEN	4504	2378	571			
27	WERKZEUGMASCHINEN WALZWERKSANL	10422	7348	1751			
28	TEXTIL LEDERINDUSTRIEMASCHINEN	826	925	224			
29	LANDMASCHINEN U ACKERSCHLEPPER	270	171	40			
30	KRAFTMASCHINEN	1426	1928	458			
31	PUMPEN DRUCKLUFTMASCHINEN	993	969	231			
32	FOERDERMITTEL	5694	2770	663			
33	PAPIER UND DRUCKMASCHINEN	2248	1953	464			
34	BUEROMASCHINEN	614	1765	426			
35	NAHRUNGSMITTELINDUSTRIEMASCHIN	1147	1162	280			
36	SONSTIGE MASCHINEN	9735	6204	1483			
37	WASSERFAHRZEUGE						
38	KRAFTFAHRZEUGE LUFTFAHRZEUGE	18	3	1			
39	FAHRRAEUER	31248	17580	4190			
40	SONSTIGE FAHRZEUGE	445	140	34			
41	ELEKTROTECHNISCHE ERZEUGNISSE	45	24	6			
42	UHREN	26452	14220	3393			
43	FEINMECHAN U OPTISCHE ERZEUGN	306	829	197			
44	WACHSWAREN UND SEIFEN	819	2988	715			
		36	24	6			

noch: Ein- und Ausfuhr (Spezialhandel) nach Herstellungs- und Verbrauchsländern

Nr. der Warengruppe bzw. -untergruppe	Warenbenennung	Januar/März 1959			dz - 100 kg	1000 DM	1000 *
		dz - 100 kg	1000 DM	1000 *			
11CB	45 WAREN AUS KUNSTSTOFFEN	248	465	117			
	46 SPIELFILME BEL FILME PLATTEN	2	31	7			
	47 PHOTOCHEMISCHE ERZEUGNISSE	309	468	109			
	48 BLEISTIFTE U CHEM BUEROBEDARF	348	337	83			
	49 PHARMAZEUTISCHE ERZEUGNISSE	1129	4384	1043			
	50 KOSMETISCHE ERZEUGNISSE	54	60	14			
	51 SONSTIGE CHEMISCHE ERZEUGNISSE	8703	1333	318			
	52 MUSIKINSTRUMENTE	86	149	33			
	53 KINDERSPIELZEUG CHRISTBAUMSCHM	110	105	27			
	54 SONSTIGE ENDERZEUGNISSE	1019	972	134			
	ZUSAMMEN	169237	87916	20907*			
111	01 RUECKWAREN		1				
	02 ERSATZLIEFERUNGEN	74	62	15			
	<u>INSGESAMT</u>	722799	22810	29323			
	DARUNTER						
	EIGENVEREDELUNG	25753	10385	2479			
	LOHNVEREDELUNG	16	41	8			
	PASSIVE VEREDELUNG		1				
	<u>ADEN</u>						
	E I N F U H R			*			
1B	NAHRUNGSMITTEL TIER URSPH						
	09 DAERME	4	13	3			
	ZUSAMMEN	4	13	3*			
1D	GENUSSMITTEL						
	02 KAFFEE	6	2				
	ZUSAMMEN	6	2	*			
11A	ROHSTOFFE						
	08 ANDERE FELLE UND HAEUTE	51	54	13			
	14 ROHGUMMEN SCHELLACK BALSAME	71	25	6			
	34 SONST ROHSTOFFE F CHEM ERZEUGN		4	1			
	38 SONST ROHSTOFFE AUCH ABFAELLE	149	22	6*			
	ZUSAMMEN	271	105	26*			
11B	HALBWAREN						
	18 KUPFER ROH AUCH LEGIERUNGEN	15	3	1			
	ZUSAMMEN	15	3	1*			
11CA	VORERZEUGNISSE						
	07 FELLE ZU PELZWERK BEARBEITET	1	6	1			
	ZUSAMMEN	1	6	1*			
11CB	ENDERZEUGNISSE						
	43 FEINMECHAN U OPTISCHE ERZEUGN		11	3			
	ZUSAMMEN		11	3*			
111	01 RUECKWAREN	4	14	4			
	<u>INSGESAMT</u>	301	154	38			
	DARUNTER						
	LOHNVEREDELUNG		11	3			
	<u>A U S F U H R</u>			*			
1C	NAHRUNGSMITTEL PFL URSPH						
	08 MUELLEREIERZEUGNISSE	11796	251	60			
	21 KAKAOERZEUGNISSE	1	1				
	31 SONST PFLANZL NAHRUNGSMITTEL	49	9	2			
	ZUSAMMEN	11846	261	62*			
1D	GENUSSMITTEL						
	06 BIER	2993	142	34			
	08 WEIN	23	6	1			
	ZUSAMMEN	3016	148	35*			
11B	HALBWAREN						
	02 REYON SYNTHET FAEDEN AUCH GEZW	3	8	2			
	28 KRAFTSTOFFE UND SCHMIEROELE	1608	121	29			
	35 SONSTIGE CHEMISCHE HALBWAREN	39	2	1			
	38 SONSTIGE HALBWAREN	1850	69	17			
	ZUSAMMEN	3500	200	49*			
11CA	VORERZEUGNISSE						
	01 GEWEBE A SEIDE REYON SYNTH FAD	41	168	42			
	02 GEWEBE A ZELLWOLLE SYNTH FASER	8	14	3			
	04 GEWEBE AUS BAUMWOLLE	18	48	12			
	05 GEWEBE AUS FLACHS HANF JUTE	74	14	4			
	08 PAPIER UND PAPPE	9	1				
	10 STEINZEUG TON PORZELLANERZEUGN	19	1				
	12 KUNSTSTOFFE	1	1				
	13 TEERFARBSTOFFE	178	109	26			
	14 SONST FARBSTOFFE FARBEN LACKE	15	6	1			
	16 SPRENGSTOFFE SCHIESSBED ZUENDW	1	1				
	17 SONST CHEMISCHE VORERZEUGNISSE	114	23	9			
	19 STAHLROEHREN	176	12	3			
	20 STAB UND FORMEISEN	179	6	1			
	23 EISENBAHNOBERBAUMATERIAL	59	4	1			
	25 STANGEN BLECHE USW KUPFER	15	5	1			
	27 STANGEN BLECHE USW AND UNEDL M	7	2				
	30 EDELST SCHMUCKST PERLEN BEARB		1				
	31 SONSTIGE VORERZEUGNISSE	106	6	2			
	ZUSAMMEN	1012	420	101*			
11CB	ENDERZEUGNISSE						
	01 STRICKWAREN SEIDE CHEMIEFASERN	1	16	4			
	02 STRICKWAREN WOLLE U AND TIERH		1				
	03 STRICKWAREN AUS RAUMWOLLE	1	2				
	04 SONST KLEIDUNG SEIDE CHEMIEFAS	10	35	7			
	06 SONST KLEIDUNG AUS RAUMWOLLE	10	14	3			
	07 SONST KLEIDUNG FLACHS HANF USW		1				
	09 SONSTIGE SPINNSTOFFWAREN	1	3	1			
	11 SCHUHE AUS LEDER	3	4				
	12 ANDERE LEDERWAREN	12	54	12			

noch: Ein- und Ausfuhr (Spezialhandel) nach Herstellungs- und Verbrauchsländern

Nr. der Warengruppe bzw. -untergruppe	Warenbenennung	Januar/März 1959					
		dz - 100 kg	1000 DM	1000 #	dz - 100 kg	1000 DM	1000 #
I I C B	13 PAPIERWAREN						
	14 BUECHER KARTEN NOTEN BILDER	39	16	3			
	15 HOLZWAREN	3	1				
	16 KAUTSCHUKWAREN	50	24	5			
	18 STEINZEUG PORZELLAN U AE WAREN	116	68	13			
	19 GLASWAREN	7	8	1			
	20 MESSERSCHMIEDEWAREN	891	63	14			
	21 WERKZEUGE LANDWIRTSCH GERAETE	49	43	12			
	22 SONSTIGE EISENWAREN	132	45	10			
	23 WAREN A KUPFER U KUPFERLEGIER	440	139	33			
	24 EDELMETALLW VERGOLD VERSILB W	8	11	2			
	25 SONST WAREN A UENEULEN METALLEN		29	6			
	26 WERKZEUGMASCHINEN WALZWERKSANL	53	51	11			
	27 TEXTIL LEDERINDUSTRIEMASCHINEN	9	9	2			
	28 LANDMASCHINEN U ACKERSCHLEPPER	21	10	3			
	30 KRAFTMASCHINEN	9	5	1			
	31 PUMPEN UMUCKLUFTMASCHINEN	437	235	55			
	32 FOERDERMITTEL	41	35	10			
	33 PAPIER UND DRUCKMASCHINEN	11	4	1			
	34 BUEROMASCHINEN		1				
	35 NAHRUNGSMITTELINDUSTRIEMASCHIN	18	60	15			
	36 SONSTIGE MASCHINEN	7	11	3			
	38 KRAFTFAHRZEUGE LUFTFAHRZEUGE	26	25	6			
	39 FAHRRAEUEER	1465	873	209			
	41 ELEKTROTECHNISCHE ERZEUGNISSE	1	1				
	42 UHREN	344	679	157			
	43 FEINMECHAN U OPTISCHE ERZEUGN	68	119	30			
	44 WACHSWAREN UND SEIFEN	159	1067	248			
	45 WAREN AUS KUNSTSTOFFEN	1	1				
	46 SPIELFILME BEL FILME PLATTEN	27	73	17			
	47 PHOTOCHEMISCHE ERZEUGNISSE		1				
	48 BLEISTIFTE U CHEM BUEROBEDARF	55	149	35			
	49 PHARMAZEUTISCHE ERZEUGNISSE	32	16	3			
	50 KOSMETISCHE ERZEUGNISSE	42	80	19			
	51 SONSTIGE CHEMISCHE ERZEUGNISSE	30	21	5			
	52 MUSIKINSTRUMENTE	136	29	7			
	53 KINDERSPIELZEUG CHRISTBAUMSCHM	6	16	3			
	54 SONSTIGE ENDERZEUGNISSE	7	13	2			
	ZUSAMMEN	4784	4166	928 *			
I I I	01 RUECKWAREN						
	02 ERSATZLIEFERUNGEN	4	1				
		7	9	2			
	<u>INSGESAMT</u>	24169	5205	1217			
	DARUNTER						
	EIGENVEREDELUNG	6518	579	139			
	LOHNVEREDELUNG		17	3			
	<u>AFGHANISTAN</u>						
	E I N F U H R						
I B	NAHRUNGSMITTEL TIER URSPR			*			
	05 OERME	80	222	52			
	ZUSAMMEN	80	222	52 *			
I C	NAHRUNGSMITTEL PFL URSPR						
	18 SUEDFRUECHTE	75	10	3			
	31 SONST PFLANZL NAHRUNGSMITTEL	19	3	1			
	ZUSAMMEN	94	13	4 *			
I I A	ROHSTOFFE						
	03 WOLLE AND TIERHAARE REISSWOLLE	70	19	5			
	04 BAUMWOLLE REISSBAUMWOLLE ABF	5193	1667	397			
	07 FELLE ZU PELZWERK ROH	984	11466	2729			
	08 ANDERE FELLE UND HAEUTE	413	109	26			
	ZUSAMMEN	6660	13261	3157 *			
I I C A	VORERZEUGNISSE						
	03 GEWEBE A WOLLE U AND TIERHAAR	563	1648	393			
	07 FELLE ZU PELZWERK BEARBEITET	5	38	9			
	ZUSAMMEN	568	1686	402 *			
I I I	01 RUECKWAREN						
			3	1			
	<u>INSGESAMT</u>	7402	15185	3616			
	DARUNTER						
	LOHNVEREDELUNG	185	551	131			
	<u>A U S F U H R</u>						
I C	NAHRUNGSMITTEL PFL URSPR			*			
	19 GEMUESE UBSTKONSERV FRUCHTSAFT	2	1				
	31 SONST PFLANZL NAHRUNGSMITTEL	1	1				
	ZUSAMMEN	3	2	*			
I D	GENUSSMITTEL						
	07 BRANNTWEIN	2	1				
	08 WEIN	9	3	1			
	ZUSAMMEN	11	4	1 *			
I I A	ROHSTOFFE						
	32 SONSTIGE STEINE UND ERDEN	90	4	1			
	ZUSAMMEN	90	4	1 *			
I I B	HALBWAREN						
	04 GESPINSTE WOLLE U AND TIERHAAR	4	7	2			
	09 KAUTSCHUK BEARBEITET	2					
	11 ZEMENT	3215	3	1			
	12 SONST MINERALISCHE BAUSTOFFE	654	11	3			
	24 FETTSAEUREN PARAFFIN VASELIN	10	20	5			
	27 RUECKST D ERDOEL U TEERDESTILL	10	1				
	28 KRAFTSTOFFE UND SCHMIEROELE	24	2				
	35 SONSTIGE CHEMISCHE HALBWAREN	4	1				
	ZUSAMMEN	4	1				
I I C A	VORERZEUGNISSE	3917	46	11 *			

noch: Ein- und Ausfuhr (Spezialhandel) nach Herstellungs- und Verbrauchsländern

Nr. der Warengruppe bzw. -untergruppe	Warenbenennung	Januar / März 1959			dz - 100 kg	1000 DM	1000 €
		dz - 100 kg	1000 DM	1000 €			
11 CA	01 GEWEBE A SEIDE REYON SYNTH FASER	10	37	10			
	02 GEWEBE A ZELLWOLLE SYNTH FASER	6	4	1			
	03 GEWEBE A WOLLE U AND TIERHAAR		2				
	04 GEWEBE AUS BAUMWOLLE	11	8	1			
	05 GEWEBE AUS FLACHS HANF JUTE	1	1				
	08 PAPIER UND PAPPE	7	2	1			
	10 STEINZEUG TON PORZELLANERZEUGN	2	2	1			
	11 GLAS	6	3				
	12 KUNSTSTOFFE	5	3				
	13 TEERFARBSTOFFE		1				
	17 SONST CHEMISCHE VORERZEUGNISSE	37	11	3			
	19 STAHLROEHREN	1689	184	44			
	21 BLECH AUS EISEN	1285	106	25			
	22 DRAHT AUS EISEN	42	7	3			
	25 STANGEN BLECHE USW KUPFER	72	26	6			
	31 SONSTIGE VORERZEUGNISSE	2	2	1			
	ZUSAMMEN	3175	399	96			
11 CB	ENDERZEUGNISSE						
	01 STRICKWAREN SEIDE CHEMIEFASERN	1	10	1			
	02 STRICKWAREN WOLLE U AND TIERH		3	1			
	03 STRICKWAREN AUS BAUMWOLLE	2	4	1			
	04 SONST KLEIDUNG SEIDE CHEMIEFAS		1				
	05 SONST KLEIDUNG WOLLE AND TIERH	2	11	3			
	06 SONST KLEIDUNG AUS BAUMWOLLE	20	41	10			
	07 SONST KLEIDUNG FLACHS HANF USW		2	1			
	08 HUETE		1				
	09 SONSTIGE SPINNSTOFFWAREN	4	4				
	11 SCHUHE AUS LEDER	5	6	1			
	12 ANDERE LEUERWAREN		5	1			
	13 PAPIERWAREN	86	17	4			
	14 BUECHER KARTEN NOTEN BILDER	3	3	1			
	15 HOLZWAREN	2	4				
	16 KAUTSCHUKWAREN	67	15	3			
	17 STEINWAREN	5	2				
	18 STEINZEUG PORZELLAN U AE WAREN	5	2				
	19 GLASWAREN	16	19	6			
	20 MESSEHRSCHMIEDEWAREN	2	3	1			
	21 WERKZEUGE LANDWIRTSCH GERAETE	69	39	10			
	22 SONSTIGE EISENWAREN	1144	407	97			
	23 WAREN A KUPFER U KUPFERLEGIER	46	28	7			
	24 EDELMETALLW VFRGOLD VERSILB W	1	13	4			
	25 SONST WAREN A UNEDLEN METALLEN	80	44	10			
	26 WERKZEUGMASCHINEN WALZWERKSANL	208	121	28			
	27 TEXTIL LEDERINDUSTRIEMASCHINEN	20	24	6			
	28 LANDMASCHINEN U ACKERSCHLEPPER	28	20	4			
	30 KRAFTMASCHINEN	32	16	4			
	31 PUMPEN DRUCKLUFTMASCHINEN	84	75	16			
	32 FUEHDEHMITTEL	19	14	3			
	33 PAPIER UND DRUCKMASCHINEN	26	18	5			
	34 BUEROMASCHINEN	3	12	2			
	35 NAHRUNGSMITTELINDUSTRIEMASCHIN	36	14	3			
	36 SONSTIGE MASCHINEN	1099	323	77			
	37 WASSERFAHRZEUGE	57	1				
	38 KRAFTFAHRZEUGE LUFTFAHRZEUGE	389	269	64			
	39 FAHRRAEUER	24	11	1			
	41 ELEKTROTECHNISCHE ERZEUGNISSE	690	726	170			
	42 UHREN	5	23	5			
	43 FEINMECHAN U OPTISCHE ERZEUGN	17	74	14			
	44 WACHSWAREN UND SEIFEN	4	1				
	45 WAREN AUS KUNSTSTOFFEN	16	52	11			
	46 SPIELFILME BEL FILME PLATTEN		1				
	47 PHOTOCHEMISCHE ERZEUGNISSE	7	12	4			
	48 BLEISTIFTE U CHEM BUEROBEDARF	23	7	2			
	49 PHARMAZEUTISCHE ERZEUGNISSE	175	249	60			
	50 KOSMETISCHE ERZEUGNISSE	8	8				
	51 SONSTIGE CHEMISCHE ERZEUGNISSE	183	25	5			
	52 MUSIKINSTRUMENTE		1				
	53 KINDERSPIELZEUG CHRISTBAUMSCHM		1				
	54 SONSTIGE ENDERZEUGNISSE	38	85				
	ZUSAMMEN	4694	2867	666			
11 I	02 ERSATZLIEFERUNGEN	6	25	6			
	<u>INSGESAMT</u>	11896	3347	781			
	DARUNTER EIGENVEREDELUNG	296	91	21			
	<u>BAHRAIN IN USW</u>						
	<u>E I N F U H R</u>						
11 A	ROHSTOFFE						
	38 SONST ROHSTOFFE AUCH ABFAELLE	21	11	2			
	ZUSAMMEN	21	11	2			
11 B	HALBWAREN						
	18 KUPFER RUH AUCH LEGIERUNGEN	26	5	1			
	28 KRAFTSTOFFE UND SCHMIEREOELE	56153	644	154			
	ZUSAMMEN	56179	649	155			
11 CB	ENDERZEUGNISSE						
	43 FEINMECHAN U OPTISCHE ERZEUGN		1				
	ZUSAMMEN		1				
11 I	01 RUECKWAREN		2	1			
	<u>INSGESAMT</u>	56200	663	158			

noch: Ein- und Ausfuhr (Spezialhandel) nach Herstellungs- und Verbrauchsländern

Nr. der Warengruppe bzw. -untergruppe	Warenbenennung	Januar/März 1959					
		dz - 100 kg	1000 DM	1000 •	dz - 100 kg	1000 DM	1000 •
	DARUNTER LOHNVEREDELUNG		1				
	A U S F U H R			•			
IC	NAHRUNGSMITTEL PFL URSPR						
08	MUELLEREIERZEUGNISSE	3012	73	17			
21	KAKAOERZEUGNISSE	2	1				
23	ZUCKER	50	4	1			
31	SONST PFLANZL NAHRUNGSMITTEL	600	64	16			
	ZUSAMMEN	3664	142	34 •			
ID	GENUSSMITTEL						
05	TABAKERZEUGNISSE	3	2	1			
06	BIER	348	27	7			
08	WEIN	27	7	2			
	ZUSAMMEN	378	36	10 •			
IIA	ROHSTOFFE						
30	SPEISE UND INDUSTRIESALZ	100	2	1			
34	SONST ROHSTOFFE F CHEM ERZEUGN	50	1				
	ZUSAMMEN	150	3	1 •			
IIB	HALBWAREN						
01	ROHSEIDE UND SEIDENGESPINSTE	1	18	4			
02	REYON SYNTHET FAEUDEN AUCH GEZW	3	8	2			
09	KAUTSCHUK BEARBEITET	21	6	1			
24	FETTSAEUDEN PARAFFIN VASELIN	13	1				
28	KRAFTSTOFFE UND SCHMIEHOELE	41	5	2			
35	SONSTIGE CHEMISCHE HALBWAREN	2368	73	16			
	ZUSAMMEN	2447	111	25 •			
IICA	VORERZEUGNISSE						
01	GEWEBE A SEIDE REYON SYNTH FAD	16	79	18			
02	GEWEBE A ZELLWOLLE SYNTH FASER	2	2				
03	GEWEBE A WOLLE U AND TIERHAAR	4	6	1			
04	GEWEBE AUS BAUMWOLLE	5	8	2			
08	PAPIER UND PAPPE	109	14	3			
09	FURNIERE SPERRHOLZ FASGHOLZ	31	8	2			
10	STEINZEUG TON PORZELLANERZEUGN	196	21	5			
11	GLAS	59	3	1			
12	KUNSTSTOFFE	3	6	1			
14	SONST FARBSTOFFE FARBEN LACKE	9	4				
15	DEXTRINE GELATINE UND LEIME	31	6				
16	SPRENGSTOFFE SCHIESSBED ZUENDW	13	7	2			
17	SONST CHEMISCHE VORERZEUGNISSE	41	3	1			
18	GUSSROEHRN	95	5	1			
19	STAHLROEHRN	1117	108	26			
20	STAB UND FORMEISEN	645	21	5			
22	DRAHT AUS EISEN	10	2				
25	STANGEN BLECHE USW KUPFER	9	5	1			
26	STANGEN BLECHE USW ALUMINIUM	12	4	1			
27	STANGEN BLECHE USW AND UNEDL M	1	1				
30	EDELST SCHMUCKST PERLEN BEARB		2				
31	SONSTIGE VORERZEUGNISSE	16	3	1			
	ZUSAMMEN	2424	318	71 •			
IICB	ENDERZEUGNISSE						
01	STRICKWAREN SEIDE CHEMIEFASERN	1	11	2			
02	STRICKWAREN WOLLE U AND TIERH		1				
03	STRICKWAREN AUS BAUMWOLLE	1	2	1			
04	SONST KLEIDUNG SEIDE CHEMIEFAS		2				
06	SONST KLEIDUNG AUS BAUMWOLLE	26	32	9			
09	SONSTIGE SPINNSTOFFWAREN	1	2				
11	SCHUHE AUS LEDER	33	22	4			
12	ANDERE LEDERWAREN	6	25	6			
13	PAPIERWAREN	134	39	9			
14	BUECHER KARTEN NOTEN BILDER	3	11	3			
15	HOLZWAREN	209	97	23			
16	KAUTSCHUKWAREN	57	37	8			
18	STEINZEUG PORZELLAN U AE WAREN	40	10	2			
19	GLASWAREN	275	40	7			
20	MESSEHSCHMIEDEWAREN	28	44	10			
21	WERKZEUGE LANDWIRTSCH GERAETE	195	114	27			
22	SONSTIGE EISENWAREN	306	122	27			
23	WAREN A KUPFER U KUPFERLEGIER	12	11	2			
24	EDELMETALLW VERGOLD VERSILB W	1	26	7			
25	SONST WAREN A UNEDLEN METALLEN	73	142	34			
26	WERKZEUGMASCHINEN WALZWERKSANL	26	21	4			
27	TEXTIL LEDERINDUSTRIEMASCHINEN	57	26	6			
28	LANDMASCHINEN U ACKERSCHLEPPER		4	1			
31	PUMPEN DRUCKLUFTMASCHINEN	105	94	21			
32	FOERDERMITTEL	17	7	1			
33	PAPIER UND DRUCKMASCHINEN	108	110	26			
34	BUEROMASCHINEN	10	30	7			
35	NAHRUNGSMITTELINDUSTRIEMASCHIN	40	70	17			
36	SONSTIGE MASCHINEN	142	85	19			
38	KRAFTFAHRZEUGE LUFTFAHRZEUGE	659	507	121			
41	ELEKTROTECHNISCHE ERZEUGNISSE	797	675	158			
42	UHREN	14	25	5			
43	FEINMECHAN U OPTISCHE ERZEUGN	30	209	48			
44	WACHSWAREN UND SEIFEN	10	2				
45	WAREN AUS KUNSTSTOFFEN	16	32	5			
47	PHOTOCHEMISCHE ERZEUGNISSE	24	19	4			
48	BLEISTIFTE U CHEM BUEROBEDARF	10	9	2			
49	PHARMAZEUTISCHE ERZEUGNISSE	50	72	19			
50	KOSMETISCHE ERZEUGNISSE	47	34	6			
51	SONSTIGE CHEMISCHE ERZEUGNISSE	130	28	5			
52	MUSIKINSTRUMENTE	1	5	1			
53	KINDERSPIELZEUGE CHRISTBAUMSCHM	9	14	4			
54	SONSTIGE ENDERZEUGNISSE	18	50	11			
	ZUSAMMEN	3721	2918	672 •			
	INSGESAMT	12784	3928	813			

noch: Ein- und Ausfuhr (Spezialhandel) nach Herstellungs- und Verbrauchsländern

Nr. der Warengruppe bzw. -untergruppe	Warenbenennung	Januar/März 1959			dz - 100 kg	1000 DM	1000 *
		dz - 100 kg	1000 DM	1000 *			
	DARUNTER EIGENVEREDELUNG LOHNVEREDELUNG	3378	295 5	71			
	<u>BIRMA</u>						
	E I N F U H R			*			
IC	NAHRUNGSMITTEL PFL URSPR						
07	REIS	16846	617	146			
	ZUSAMMEN	16846	617	146 *			
IIA	ROHSTOFFE						
04	BAUMWOLLE REISSBAUMWOLLE ABF	10	1				
09	BETT FEDERN	106	101	24			
11	BAU UND NUTZ HOLZ RUNDHOLZ	4536	477	113			
13	KAUTSCHUK GUTTAPERCHA BALATA	7863	1931	459			
22	KUPFERERZE UND KIESABBRAENDE	914	147	35			
23	BLEIERZE	2194	111	27			
28	SONSTIGE ERZE UND METALLASCHEN	4023	163	39			
34	SONST ROHSTOFFE F CHEM ERZEUGN	10	4	1			
38	SONST ROHSTOFFE AUCH ABFAELLE	143	66	17			
	ZUSAMMEN	19799	3001	715 *			
IIB	HALBWAREN						
07	BAU UND NUTZ HOLZ SCHNITTHOLZ	3949	479	115			
20	BLEI ROH AUCH LEGIERUNGEN	183	15	4			
	ZUSAMMEN	4132	494	119 *			
IICA	VORERZEUGNISSE						
14	SONST FARBSTOFFE FARBEN LACKE	52	8	2			
	ZUSAMMEN	52	8	2 *			
IICB	ENDERZEUGNISSE						
31	PUMPEN DRUCKLUFTMASCHINEN	2	2	1			
	ZUSAMMEN	2	2	1 *			
III	RUECKWAREN	31	14	3			
	<u>INSGESAMT</u>	40862	4136	986			
	DARUNTER EIGENVEREDELUNG LOHNVEREDELUNG	8906 2806	317 372	76 89			
	A U S F U H R			*			
IC	NAHRUNGSMITTEL PFL URSPR						
31	SONST PFLANZL NAHRUNGSMITTEL	1	5	1			
	ZUSAMMEN	1	5	1 *			
ID	GENUSSMITTEL						
06	BIER	30	3				
	ZUSAMMEN	30	3	*			
IIA	ROHSTOFFE						
02	ZELLWOLLE SYNTHET FASERN U ABF	14	3	1			
32	SONSTIGE STEINE UND ERDEN	68	5	1			
	ZUSAMMEN	82	8	2 *			
IIB	HALBWAREN						
02	REYON SYNTHET FAEDEN AUCH GEZW	96	45	11			
05	GESPINSTE AUS BAUMWOLLE	4	8	2			
09	KAUTSCHUK BEARBEITET	16	6	1			
11	ZEMENT	58385	320	76			
12	SONST MINERALISCHE BAUSTOFFE	51	16	4			
24	FETTSAEUREN PARAFFIN VASELIN	604	45	10			
27	RUECKST D ERDOEL U TEERDESTILL	31	3	1			
28	KRAFTSTOFFE UND SCHMIEROELE	3271	136	32			
35	SONSTIGE CHEMISCHE HALBWAREN	170	17	4			
38	SONSTIGE HALBWAREN	110	4	1			
	ZUSAMMEN	62738	600	142 *			
IICA	VORERZEUGNISSE						
01	GEWEBE A SEIDE REYON SYNTH FAU	3	8	2			
04	GEWEBE AUS BAUMWOLLE		1				
06	LEDER	2	3	1			
08	PAPIER UND PAPPE	705	41	11			
12	KUNSTSTOFFE	551	156	37			
13	TEERFARBSTOFFE	19	86	21			
14	SONST FARBSTOFFE FARBEN LACKE	226	37	9			
15	DEXTRINE GELATINE UND LEIME	313	36	9			
17	SONST CHEMISCHE VORERZEUGNISSE	1546	124	29			
18	GUSSROEHREN	18	2	1			
19	STAHLROEHREN	553	46	11			
20	STAB UND FORMEISEN	8601	441	105			
21	BLECH AUS EISEN	269	10	2			
22	DRAHT AUS EISEN	2005	107	25			
25	STANGEN BLECHE USW KUPFER	126	47	12			
26	STANGEN BLECHE USW ALUMINIUM	4	1				
27	STANGEN BLECHE USW AN UNEDL M	103	13	3			
31	SONSTIGE VORERZEUGNISSE	101	18	4			
	ZUSAMMEN	15145	1177	262 *			
IICB	ENDERZEUGNISSE						
01	STRICKWAREN SEIDE CHEMIEFASERN		1				
07	SONST KLEIDUNG FLACHS HANF USW		1				
09	SONSTIGE SPINNSTOFFWAREN	10	6	2			
13	PAPIERWAREN	673	95	24			
14	BUECHER KARTEN NOTEN BILDER	7	12	2			
15	HOLZWAREN	21	19	4			
16	KAUTSCHUKWAREN	302	100	24			
17	STEINWAREN	54	7	2			
18	STEINZEUG PORZELLAN U AE WAREN	25	17	4			
19	GLASWAREN	39	7	2			
20	MESSERSCHMIEDWAREN	49	45	11			
21	WERKZEUGE LANDWIRTSCH GERAETE	271	80	20			
22	SONSTIGE EISENWAREN	1082	179	41			
23	WAREN A KUPFER U KUPFERLEGIER	108	38	10			
24	EDELMETALLW VERGOLD VERSILB W		1				

noch: Ein- und Ausfuhr (Spezialhandel) nach Herstellungs- und Verbrauchsländern

Nr. der Warengruppe bzw. -untergruppe	Warenbenennung	Januar/März 1959			dz - 100 kg	1000 DM	1000 ₮
		dz - 100 kg	1000 DM	1000 ₮			
11CB	25 SONST WAREN A UNEDLEN METALLEN	160	210	50			
	26 WERKZEUGMASCHINEN WALZWERKSANL	223	367	88			
	27 TEXTIL LEDERINDUSTRIEMASCHINEN	17	26	5			
	28 LANDMASCHINEN U ACKERSCHLEPPER	4	23	5			
	30 KRAFTMASCHINEN	61	67	16			
	31 PUMPEN DRUCKLUFTMASCHINEN	35	30	6			
	32 FOERDERMITTEL	187	80	19			
	33 PAPIER UND DRUCKMASCHINEN	86	69	17			
	34 BUEROMASCHINEN	2	10	2			
	35 NAHRUNGSMITTELINDUSTRIEMASCHIN	96	59	14			
	36 SONSTIGE MASCHINEN	173	127	29			
	38 KRAFTFAHRZEUGE LUFTFAHRZEUGE	211	185	45			
	39 FAHRRADER	214	34	8			
	40 SONSTIGE FAHRZEUGE	1	1				
	41 ELEKTROTECHNISCHE ERZEUGNISSE	848	503	120			
	43 FEINMECHAN U OPTISCHE ERZEUGN	33	141	33			
	44 WACHSWAREN UND SEIFEN	48	5	2			
	45 WAREN AUS KUNSTSTOFFEN	1	3	1			
	47 PHOTOCHEMISCHE ERZEUGNISSE	15	14	4			
	48 BLEISTIFTE U CHEM BUEROBEDARF	49	55	15			
	49 PHARMAZEUTISCHE ERZEUGNISSE	298	376	91			
	50 KOSMETISCHE ERZEUGNISSE	12	7	2			
	51 SONSTIGE CHEMISCHE ERZEUGNISSE	95	26	5			
	52 MUSIKINSTRUMENTE	1	5	1			
	53 KINDERSPIELZEUG CHRISTBAUMSCHM	26	20	5			
	54 SONSTIGE ENDERZEUGNISSE	4	4	1			
	ZUSAMMEN	5541	3055	730			
111	02 ERSATZLIEFERUNGEN	16	7	2			
	<u>INSGESAMT</u>	83553	4855	1159			
	DARUNTER						
	EIGENVEREDELUNG	889	219	54			
	<u>BORNEO BR</u>						
	E I N F U H R						
10	22 NAHRUNGSMITTEL PFL URSPR						
	24 GEWUERZE	6499	1953	465			
	OELFRUECHTE ZUR ERNAEHRUNG	2998	270	64			
	ZUSAMMEN	9497	2223	529			
11A	11 ROHSTOFFE						
	13 BAU UND NUTZHOLZ RUNDHOLZ	9658	221	53			
	14 KAUTSCHUK GUTTAPERCHA BALATA	2489	532	127			
	18 ROHGUMMEN SCHELLACK BALSAME	1054	96	23			
	38 SONST ROHSTOFFE AUCH ABFAELLE	13	8	2			
	ZUSAMMEN	13214	857	205			
11B	07 HALBWAREN						
	BAU UND NUTZHOLZ SCHNITTHOLZ	24122	934	223			
	ZUSAMMEN	24122	934	223			
	<u>INSGESAMT</u>	46833	4014	957			
	DARUNTER						
	EIGENVEREDELUNG	51	12	4			
	<u>A U S F U H R</u>						
10	06 GENUSSMITTEL						
	08 BIER	3540	175	43			
	WEIN	3	1				
	ZUSAMMEN	3543	176	43			
11CA	02 VORERZEUGNISSE						
	04 GEWEBE A ZELLWOLLE SYNTH FASER	2	2				
	17 GEWEBE AUS BAUMWOLLE						
	23 SONST CHEMISCHE VORERZEUGNISSE	43	7	1			
	EISENBAHNOBERBAUMATERIAL	916	30	7			
	24 SCHMIEDB GUSS SCHMIEDESTUECKE	18	3	1			
	ZUSAMMEN	979	44	9			
11CB	13 ENDERZEUGNISSE						
	20 PAPIERWAREN	59	6	2			
	21 MESSERSCHMIEDEWAREN	1	2				
	22 WERKZEUGE LANOWIRTSCH GERAETE	3	3				
	27 SONSTIGE EISENWAREN	194	33	7			
	28 TEXTIL LEDERINDUSTRIEMASCHINEN	12	24	6			
	31 LANDMASCHINEN U ACKERSCHLEPPER						
	33 PUMPEN DRUCKLUFTMASCHINEN	3	1				
	36 PAPIER UND DRUCKMASCHINEN	23	8	2			
	38 SONSTIGE MASCHINEN	202	92	22			
	40 KRAFTFAHRZEUGE LUFTFAHRZEUGE	4	3	1			
	44 SONSTIGE FAHRZEUGE	11	2	1			
	48 WACHSWAREN UND SEIFEN	11	3	1			
	49 BLEISTIFTE U CHEM BUEROBEDARF	3	3				
	50 PHARMAZEUTISCHE ERZEUGNISSE						
	51 KOSMETISCHE ERZEUGNISSE	1	1				
	54 SONSTIGE CHEMISCHE ERZEUGNISSE	23	19	5			
	SONSTIGE ENDERZEUGNISSE						
	ZUSAMMEN	550	203	47			
	<u>INSGESAMT</u>	5072	423	99			
	DARUNTER						
	EIGENVEREDELUNG	3588	204	50			
	<u>CEYLON</u>						
	E I N F U H R						
1B	06 NAHRUNGSMITTEL TIER URSPR						
	FISCHE UND FISCHZUBEREITUNGEN	1	10	3			
	ZUSAMMEN	1	10	3			
10	NAHRUNGSMITTEL PFL URSPR						

noch: Ein- und Ausfuhr (Spezialhandel) nach Herstellungs- und Verbrauchsländern

Nr. der Warengruppe bzw. -untergruppe	Warenbenennung	Januar/März 1959			dz - 100 kg	1000 DM	1000 \$
		dz - 100 kg	1000 DM	1000 \$			
I C	18 SUEDFRUECHTE	11541	1570	373			
	20 KAKAO ROM	110	45	11			
	22 GEWUERZE	298	237	58			
	25 PFLANZL OELE U FETTE Z ERNAEHH	345	54	13			
	32 LEB PFLANZEN ZIERGAERT ERZEUGN		1				
	ZUSAMMEN	12294	1907	455*			
I D	GENUSSMITTEL						
	TEE	3186	1762	419			
	ZUSAMMEN	3186	1762	419*			
I I A	ROHSTOFFE						
04	BAUMWOLLE REISSBAUMWOLLE ABF	98	20	5			
05	FLACHS HANF JUTE UND UGL	43942	2315	552			
11	BAU UND NUTZ HOLZ RUNDHOLZ	9	2	1			
13	KAUTSCHUK GUTTAPERCHA BALATA	33784	8909	2121			
32	SONSTIGE STEINE UND ERDEN	204	18	4			
34	SONST ROHSTOFFE F CHEM ERZEUGN	10	28	6			
36	PFLANZL FLECHT U POLSTERSTOFFE	204	33	8			
37	EDELST SCHMUCKST PERLEN ROH		1				
38	SONST ROHSTOFFE AUCH ABFAELLE	7	1				
	ZUSAMMEN	78258	11327	2697*			
I I B	HALBWAREN						
06	GESPINSTE A FLACHS HANF JUTE	706	75	19			
25	SONST TECHNISCHE FETTE U OELE	2741	412	98			
	ZUSAMMEN	3447	487	117*			
I I C A	VORERZEUGNISSE						
17	SONST CHEMISCHE VORERZEUGNISSE	135	58	13			
30	EDELST SCHMUCKST PERLEN BEARB		64	20			
	ZUSAMMEN	135	142	33*			
I I C B	ENDERZEUGNISSE						
15	HOLZWAREN	1	1				
25	SONST WAREN A UNEDLEN METALLEN		1				
36	SONSTIGE MASCHINEN	1	3	1			
43	FEINMECHAN U OPTISCHE ERZEUGN		1				
	ZUSAMMEN	2	6	1*			
I I I	RUECKWAREN	219	33	8			
	<u>INSGESAMT</u>	97542	15674	3733			
	DARUNTER						
	EIGENVEREDELUNG	226	131	32			
	LOHNVEREDELUNG	51	49	12			
	A U S F U H R						
I A	LEBENDE TIERE						
04	SONSTIGE LEBENDE TIERE		2				
	ZUSAMMEN		2	*			
I C	NAHRUNGSMITTEL PFL UNSPR						
08	MUELLEREIERZEUGNISSE	4871	113	26			
21	KAKAOERZEUGNISSE		1				
31	SONST PFLANZL NAHRUNGSMITTEL	3	1				
	ZUSAMMEN	4874	115	26*			
I D	GENUSSMITTEL						
06	BIER	4937	250	59			
08	WEIN	21	6	1			
	ZUSAMMEN	4958	256	60*			
I I A	ROHSTOFFE						
31	KALIROHSALZE	508	4	1			
34	SONST ROHSTOFFE F CHEM ERZEUGN	1028	9	2			
37	EDELST SCHMUCKST PERLEN ROH		7	1			
	ZUSAMMEN	1536	20	4*			
I I B	HALBWAREN						
02	REYON SYNTHET FADEN AUCH GEZW	11	25	6			
06	GESPINSTE A FLACHS HANF JUTE	9	9	2			
09	KAUTSCHUK BEARBEITET	28	12	2			
10	GLASMASSE ROHGLAS	3	2	1			
17	ALUMINIUM ROH AUCH LEGIERUNGEN	3	2	1			
30	AUFBEREITETE KALIDUENGEMITTEL	44704	632	150			
33	STICKSTOFF A N G DUENGEMITTEL	693	17	4			
35	SONSTIGE CHEMISCHE HALBWAREN	554	46	10			
	ZUSAMMEN	46005	745	176*			
I I C A	VORERZEUGNISSE						
01	GEWEBE A SEIDE REYON SYNTH FAD	49	186	43			
02	GEWEBE A ZELLWOLLE SYNTH FASER	17	21	6			
04	GEWEBE AUS BAUMWOLLE	56	70	17			
05	GEWEBE AUS FLACHS HANF JUTE	24	19	3			
06	LEDER	23	32	8			
08	PAPIER UND PAPPE	132	17	5			
10	STEINZEUG TON PORZELLANERZEUGN	2	3				
11	GLAS	11	1				
12	KUNSTSTOFFE	523	236	54			
13	TEERFARBSTOFFE	16	14	4			
14	SONST FARBSTOFFE FARBEN LACKE	27	11	2			
15	DEXTRINE GELATINE UND LEIME	3	1				
17	SONST CHEMISCHE VORERZEUGNISSE	565	71	17			
19	STAHLROEHREN	76	19	5			
20	STAB UND FORMEISEN	5232	185	45			
22	DRAHT AUS EISEN	5	2				
24	SCHMIEDB GUSS SCHMIEDESTUECKE	775	102	24			
25	STANGEN BLECHE USW KUPFER	34	18	5			
27	STANGEN BLECHE USW AND UNEDL M	61	11	3			
30	EDELST SCHMUCKST PERLEN BEARB		7	1			
31	SONSTIGE VORERZEUGNISSE	15	5	1			
	ZUSAMMEN	7646	1031	243*			
I I C B	ENDERZEUGNISSE						
01	STRICKWAREN SEIDE CHEMIEFASERN		2				
03	STRICKWAREN AUS BAUMWOLLE	5	11	2			
04	SONST KLEIDUNG SEIDE CHEMIEFAS	1	2	1			
05	SONST KLEIDUNG WOLLE AND TIERH		1				
07	SONST KLEIDUNG FLACHS HANF USW	1	14	3			
09	SONSTIGE SPINNSTOFFWAREN	5	8	1			

noch: Ein- und Ausfuhr (Spezialhandel) nach Herstellungs- und Verbrauchsländern

Nr. der Warengruppe bzw. -untergruppe	Warenbenennung	Januar/März 1959			dz - 100 kg	1000 DM	1000 €
		dz - 100 kg	1000 DM	1000 €			
11CB	12 ANDERE LEDERWAREN	2	19	4			
	13 PAPIERWAREN	243	76	17			
	14 BUECHER KARTEN NOTEN BILDER	5	11	1			
	15 HOLZWAREN	30	19	3			
	16 KAUTSCHUKWAREN	462	247	60			
	17 STEINWAREN	216	14	2			
	18 STEINZEUG PORZELLAN U AE WAREN	3	4				
	19 GLASWAREN	63	33	5			
	20 MESSERSCHMIEDEWAREN	124	134	37			
	21 WERKZEUGE LANDWIRTSCH GERAETE	343	151	37			
	22 SONSTIGE EISENWAREN	4745	794	190			
	23 WAREN A KUPFER U KUPFERLEGIER	64	47	10			
	24 EDELMETALLW VERGOLD VERSILB W	2	61	14			
	25 SONST WAREN A UNEDLEN METALLEN	500	301	77			
	26 WERKZEUGMASCHINEN WALZWERKSANL	77	51	11			
	27 TEXTIL LEDERINDUSTRIEMASCHINEN	155	86	21			
	28 LANDMASCHINEN U ACKERSCHLEPPER	11	10	3			
	30 KRAFTMASCHINEN	59	35	8			
	31 PUMPEN DRUCKLUFTMASCHINEN	64	56	12			
	32 FOERDERMITTEL	135	42	10			
	33 PAPIER UND DRUCKMASCHINEN	36	29	8			
	34 BUEROMASCHINEN	16	45	10			
	36 SONSTIGE MASCHINEN	298	195	47			
	38 KRAFTFAHRZEUGE LUFTFAHRZEUGE	4940	2718	648			
	39 FAHRRAEDEH	111	38	8			
	41 ELEKTROTECHNISCHE ERZEUGNISSE	814	798	186			
	42 UHREN	191	844	200			
	43 FEINMECHAN U OPTISCHE ERZEUGN	26	163	36			
	45 WAREN AUS KUNSTSTOFFEN	42	117	28			
	47 PHOTOCHEMISCHE ERZEUGNISSE	159	141	34			
	48 BLEISTIFTE U CHEM BUEROBEDARF	86	71	18			
	49 PHARMAZEUTISCHE ERZEUGNISSE	493	485	115			
	50 KOSMETISCHE ERZEUGNISSE	81	57	11			
	51 SONSTIGE CHEMISCHE ERZEUGNISSE	342	134	31			
	52 MUSIKINSTRUMENTE	8	17	3			
	53 KINDERSPIELZEUG CHRISTBAUMSCHM	11	8	3			
	54 SONSTIGE ENDERZEUGNISSE	90	54	14			
	ZUSAMMEN	15059	8143	1929*			
11I	02 ERSATZLIEFERUNGEN	4	6	3			
	<u>INSGESAMT</u>	80082	10318	2441			
	DARUNTER						
	EIGENVEREDELUNG	9975	1709	406			
	LOHNVEREDELUNG			2			
	<u>CHINA TAIWAN</u>						
	<u>E I N F U H R</u>						
1C	NAHRUNGSMITTEL PFL URSPR						
	19 GEMUESE OBSTKONSERV FRUCHTSAFT	20846	1829	436			
	24 OELFRUECHTE ZUR ERNAEHRUNG	265	21	5			
	ZUSAMMEN	21111	1850	442*			
1D	GENUSSMITTEL						
	03 TEE	123	46	12			
	ZUSAMMEN	123	46	12*			
1IA	ROHSTOFFE						
	09 BETTFEDERN	189	92	22			
	38 SONST ROHSTOFFE AUCH ABFAELLE	1	5	1			
	ZUSAMMEN	190	97	23*			
1ICA	VORERZEUGNISSE						
	17 SONST CHEMISCHE VORERZEUGNISSE	305	236	55			
	ZUSAMMEN	305	236	55*			
11CB	ENDERZEUGNISSE						
	08 HUETE	17	34	8			
	14 BUECHER KARTEN NOTEN BILDER		1				
	45 WAREN AUS KUNSTSTOFFEN	1	3	1			
	49 PHARMAZEUTISCHE ERZEUGNISSE	1	2	1			
	53 KINDERSPIELZEUG CHRISTBAUMSCHM	1	1				
	54 SONSTIGE ENDERZEUGNISSE	4	20	4			
	ZUSAMMEN	24	61	14*			
11I	01 RUECKWAREN						
	<u>INSGESAMT</u>	21753	2294	547			
	DARUNTER						
	EIGENVEREDELUNG	52	19	4			
	<u>A U S F U H R</u>						
1D	GENUSSMITTEL						
	06 BIER	22	2				
	08 WEIN	7	2	1			
	ZUSAMMEN	29	4	1*			
1IA	ROHSTOFFE						
	02 ZELLWOLLE SYNTHET FASERN U ABF	23	33	8			
	32 SONSTIGE STEINE UND ERDEN	35	2				
	ZUSAMMEN	58	35	8*			
1IB	HALBWAREN						
	02 REYON SYNTHET FAEDEN AUCH GEZW	5	7	2			
	12 SONST MINERALISCHE BAUSTOFFE	980	105	25			
	17 ALUMINIUM ROH AUCH LEGIERUNGEN	1	1				
	18 KUPFER ROH AUCH LEGIERUNGEN	27	12	3			
	24 FETTSAEUREN PARAFFIN VASELIN	10	5	1			
	27 RUECKST U ERDOEL U TEERDESTILL	16	1				
	35 SONSTIGE CHEMISCHE HALBWAREN	1076	40	10			
	ZUSAMMEN	2115	171	41*			
1ICA	VORERZEUGNISSE						
	03 GEWEBE A WOLLE U AND TIERHAAR	2	9	2			

noch: Ein- und Ausfuhr (Spezialhandel) nach Herstellungs- und Verbrauchsländern

Nr. der Warengruppe bzw. -untergruppe	Warenbenennung	Januar/März 1959			dz - 100 kg	1000 DM	1000 *
		dz - 100 kg	1000 DM	1000 *			
IICA	12 KUNSTSTOFFE	228	57	14			
	13 TEERFARBSTOFFE	16	18	5			
	14 SONST FARBSTOFFE FARBEN LACKE	324	45	11			
	15 DEXTRINE GELATINE UND LEIME	10	5	1			
	16 SPRENGSTOFFE SCHIESSBED ZUENDW	3025	467	111			
	17 SONST CHEMISCHE VORERZEUGNISSE	2242	544	133			
	19 STAHLROEHREN	163	20	5			
	20 STAB UND FORMEISEN	5341	224	55			
	21 BLECH AUS EISEN	31	15	3			
	22 DRAHT AUS EISEN	22	8	2			
	25 STANGEN BLECHE USW KUPFER	9	4	1			
	27 STANGEN BLECHE USW AND UNEDL M	280	31	7			
	28 STANGEN BLECHE USW EDELMETALLE		43	10			
	ZUSAMMEN	11693	1490	360*			
IICB	ENDERZEUGNISSE						
	06 SONST KLEIDUNG AUS BAUMWOLLE	1	1				
	09 SONSTIGE SPINNSTOFFWAREN		2	1			
	13 PAPIERWAREN	69	42	10			
	16 KAUTSCHUKWAREN	47	22	7			
	19 GLASWAREN	10	13	2			
	21 WERKZEUGE LANDWIRTSCH GERAETE	3	9	2			
	22 SONSTIGE EISENWAREN	7592	2942	701			
	23 WAREN A KUPFER U KUPFERLEGIER		1				
	24 EDELMETALLW VERGOLD VERSILB W		1				
	25 SONST WAREN A UNEDLEN METALLEN		9	2			
	26 WERKZEUGMASCHINEN WALZWERKSANL	1131	669	160			
	27 TEXTIL LEDERINDUSTRIEMASCHINEN	50	59	14			
	28 LANDMASCHINEN U ACKERSCHLEPPEN	4	2	1			
	30 KRAFTMASCHINEN	15	13	3			
	31 PUMPEN DRUCKLUFTMASCHINEN	285	333	80			
	32 FOERDERMITTEL	11	18	4			
	34 BUERUMASCHINEN	6	36	9			
	35 NAHRUNGSMITTELINDUSTRIEMASCHIN	5	15	3			
	36 SONSTIGE MASCHINEN	2188	2166	514			
	38 KRAFTFAHRZEUGE LUFTFAHRZEUGE	166	121	30			
	41 ELEKTROTECHNISCHE ERZEUGNISSE	986	1170	280			
	42 UHREN	10	17	4			
	43 FEINMECHAN U OPTISCHE ERZEUGN	13	112	23			
	45 WAREN AUS KUNSTSTOFFEN	4	22	5			
	47 PHOTOCHEMISCHE ERZEUGNISSE	10	9	2			
	49 PHARMAZEUTISCHE ERZEUGNISSE	140	192	46			
	51 SONSTIGE CHEMISCHE ERZEUGNISSE	253	154	37			
	54 SONSTIGE ENDERZEUGNISSE	28	57	12			
	ZUSAMMEN	13027	8207	1952*			
IIII	02 ERSATZLIEFERUNGEN	3	1				
	<u>INSGESAMT</u>	26925	9908	2362			
	DARUNTER						
	EIGENVEREDELUNG	624	212	49			
	LOHNVEREDELUNG		1				
	<u>CHINA VOLKSREP</u>						
	E I N F U H R						
IB	NAHRUNGSMITTEL TIER URSPR						
	04 FLEISCH UND FLEISCHWAREN	1897	374	90			
	05 DAERME	3539	4864	1163			
	06 FISCH UND FISCHZUBEREITUNGEN	214	57	14			
	09 EIER EIWEISS EIGELB	12168	7049	1680			
	10 HONIG	8067	813	196			
	11 FISCHMEHL UND DGL	4482	260	62			
	ZUSAMMEN	30367	13417	3205*			
IC	NAHRUNGSMITTEL PFL URSPR						
	06 HIRSE UND SONSTIGES GETREIDE	1166	57	14			
	07 REIS	40037	1583	378			
	12 HUELSENFR ZUR VIEHFUETTERUNG	60428	1838	438			
	16 GEMUESE SONST KUECHENGEWAECHSE	46	17	4			
	17 OBST AUSSER SUEDFRUECHTEN	98	3	1			
	19 GEMUESE OBSTKONSERV FRUCHTSAFT	502	56	13			
	22 GEWUERZE	758	75	20			
	24 UELFRUECHTE ZUR ERNAEHRUNG	604215	22325	5313			
	25 PFLANZL OELE U FETTE Z ERNAEHR	12610	1505	360			
	27 OELKUCHEN	9820	360	86			
	31 SONST PFLANZL NAHRUNGSMITTEL	5673	1039	247			
	ZUSAMMEN	735353	28858	6874*			
ID	GENUSSMITTEL						
	03 TEE	571	205	49			
	04 ROHTABAK	544	115	28			
	07 BRANNTWEIN	2	1				
	08 WEIN	9	1				
	ZUSAMMEN	1126	322	77*			
IIA	ROHSTOFFE						
	01 ABFALLSEIDE SEIDENGEHAEUSE	168	279	66			
	03 WOLLE ANO TIERHAARE REISSWOLLE	12535	3662	871			
	04 BAUMWOLLE REISSBAUMWOLLE ABF	21826	934	222			
	05 FLACHS HANF JUTE UND DGL	7012	936	224			
	07 FELLE ZU PELZWERK ROH	5296	3557	849			
	08 ANDERE FELLE UND HAEUTE	2427	808	195			
	09 BETTFUEDERN	3372	2659	634			
	11 BAU UND NUTZHOLZ RUNDHOLZ	247	19	5			
	12 PFLANZL STOFFE Z FAERB OD GERB	40	2	1			
	15 UELFRUECHTE FUER TECHN OELE	12616	711	169			
	21 MANGANERZE	1248	38	9			
	28 SONSTIGE ERZE UND METALLASCHEN	2193	330	79			
	32 SONSTIGE STEINE UND ERDEN	5850	105	23			
	34 SONST ROHSTOFFE F CHEM ERZEUGN	3031	283	68			
	36 PFLANZL FLECHT U POLSTERSTOFFE	1058	88	20			
	37 EDELST SCHMUCKST PERLEN ROH	3	84	19			
	38 SONST ROHSTOFFE AUCH ABFAELLE	1781	1922	458			
	ZUSAMMEN	80703	16417	3912*			

noch: Ein- und Ausfuhr (Spezialhandel) nach Herstellungs- und Verbrauchsländern

Nr. der Warengruppe bzw. -untergruppe	Warenbenennung	Januar/März 1959			dz - 100 kg	1000 DM	1000 *
		dz - 100 kg	1000 DM	1000 *			
IIB	HALBWAREN						
01	ROHSEIDE UND SEIDENGESPINSTE	628	2058	488			
20	BLEI ROH AUCH LEGIERUNGEN	101	11	3			
21	ZINN ROH AUCH LEGIERUNGEN	873	635	150			
23	SONST UNEDLE METALLE ROH	2478	390	93			
24	FETTSÄUREN PARAFFIN VASELIN	20	5	1			
25	SONST TECHNISCHE FETTE U ÖLE	13366	1335	317			
35	SONSTIGE CHEMISCHE HALBWAREN	13561	896	211			
	ZUSAMMEN	31024	5330	1263 *			
IICA	VORERZEUGNISSE						
01	GEWEBE A SEIDE REYON SYNTH FAD	135	433	103			
02	GEWEBE A ZELLWOLLE SYNTH FASER	10	5	1			
03	GEWEBE A WOLLE U AND TIERHAAR	51	183	43			
04	GEWEBE AUS BAUMWOLLE	4	3				
05	GEWEBE AUS FLACHS HANF JUTE	11	56	13			
06	LEDER	4	5	1			
07	FELLE ZU PELZWERK BEARBEITET	114	212	50			
08	PAPIER UND PAPPE	49	6	2			
16	SPRENGSTOFFE SCHIESSBED ZUENDW	2	1				
17	SONST CHEMISCHE VORERZEUGNISSE	1906	825	202			
30	EDELST SCHMUCKST PERLEN BEARB		26	6			
31	SONSTIGE VORERZEUGNISSE	818	114	29			
	ZUSAMMEN	3104	1869	450 *			
IICB	ENDERZEUGNISSE						
01	STRICKWAREN SEIDE CHEMIEFASERN	6	44	12			
02	STRICKWAREN WOLLE U AND TIERH	3	9	2			
03	STRICKWAREN AUS BAUMWOLLE	38	160	39			
04	SONST KLEIDUNG SEIDE CHEMIEFAS	11	23	5			
06	SONST KLEIDUNG AUS BAUMWOLLE	1	3	1			
07	SONST KLEIDUNG FLACHS HANF USW	28	170	41			
08	HUETE	28	185	43			
09	SONSTIGE SPINNSTOFFWAREN	5	5	1			
11	SCHUHE AUS LEDER	2	3	1			
14	BUECHER KARTEN NOTEN BILDER	6	11	3			
15	HOLZWAREN	4	4				
18	STEINZEUG PORZELLAN U AE WAREN	37	21	5			
24	EDELMETALLW VERGOLD VERSILB W		5	1			
41	ELEKTROTECHNISCHE ERZEUGNISSE	7	3	1			
49	PHARMAZEUTISCHE ERZEUGNISSE	321	64	14			
50	KOSMETISCHE ERZEUGNISSE	2	1				
54	SONSTIGE ENDERZEUGNISSE	153	156	38			
	ZUSAMMEN	652	867	207 *			
III	RUECKWAREN	9	21	5			
	<u>INSGESAMT</u>	882338	67101	15993			
	DARUNTER						
	EIGENVEREDELUNG	14411	983	237			
	LOHNVEREDELUNG	9	25	5			
	PASSIVE VEREDELUNG	1	22	4			
	A U S F U H R						
IIA	ROHSTOFFE						
14	ROHGUMMEN SCHELLACK BALSAME		2	1			
32	SONSTIGE STEINE UND ERDEN	210	12	3			
	ZUSAMMEN	210	14	4 *			
IIB	HALBWAREN						
02	REYON SYNTHET FAEUEN AUCH GEZW	9937	3724	886			
05	GESPINSTE AUS BAUMWOLLE	1	2	1			
09	KAUTSCHUK BEARBEITET	9	34	8			
10	GLASMASSE ROHGLAS		11	2			
15	FERROLEGIERUNGEN	300	577	137			
16	EISENHALBZEUG	18042	561	134			
17	ALUMINIUM ROH AUCH LEGIERUNGEN	2	2	1			
18	KUPFER ROH AUCH LEGIERUNGEN	14938	4120	981			
19	NICKEL ROH AUCH LEGIERUNGEN	10384	9905	2359			
33	STICKSTOFF A N G DUENGMITTEL	276415	5096	1213			
35	SONSTIGE CHEMISCHE HALBWAREN	1106	132	31			
	ZUSAMMEN	331334	24164	5753 *			
IICA	VORERZEUGNISSE						
01	GEWEBE A SEIDE REYON SYNTH FAD	436	305	72			
08	PAPIER UND PAPPE	7	3	1			
10	STEINZEUG TON PORZELLANERZEUGN	3	5	1			
11	GLAS	5	10	2			
12	KUNSTSTOFFE	403	276	66			
13	TEERFARBSTOFFE	453	1151	275			
14	SONST FARBSTOFFE FARBEN LACKE	41	22	5			
17	SONST CHEMISCHE VORERZEUGNISSE	12987	2246	531			
19	STAHLROEHREN	205732	17961	4277			
20	STAB UND FORMEISEN	6523	503	119			
21	BLECH AUS EISEN	90056	9382	2234			
22	DRAHT AUS EISEN	6529	930	222			
23	EISENBAHNOBERBAUMATERIAL	19915	668	159			
25	STANGEN BLECHE USW KUPFER	116879	33867	8061			
27	STANGEN BLECHE USW AND UNEDL M	31	41	10			
28	STANGEN BLECHE USW EDELMETALLE		36	8			
30	EDELST SCHMUCKST PERLEN BEARB		11	2			
31	SONSTIGE VORERZEUGNISSE	20	7	2			
	ZUSAMMEN	460050	67424	16047 *			
IICB	ENDERZEUGNISSE						
13	PAPIERWAREN	11	40	9			
14	BUECHER KARTEN NOTEN BILDER	169	320	76			
16	KAUTSCHUKWAREN	1	2	1			
17	STEINWAREN		2				
19	GLASWAREN	11	24	5			
21	WERKZEUGE LANDWIRTSCH GERAETE	487	171	40			
22	SONSTIGE EISENWAREN	11231	1385	329			
23	WAREN A KUPFER U KUPFERLEGIER	43	94	22			
24	EDELMETALLW VERGOLD VERSILB W		10	2			
25	SONST WAREN A UNEDLEN METALLEN	51	27	6			

noch: Ein- und Ausfuhr (Spezialhandel) nach Herstellungs- und Verbrauchsländern

Nr. der Warengruppe bzw. -untergruppe	Warenbenennung	Januar/März 1959			dz - 100 kg	1000 DM	1000 #
		dz - 100 kg	1000 DM	1000 #			
I I C B	26 WERKZEUGMASCHINEN WALZWERKSSANL	4903	3468	826			
	27 TEXTIL LEDERINDUSTRIEMASCHINEN	3579	3105	738			
	30 KRAFTMASCHINEN	9	17	5			
	31 PUMPEN DRUCKLUFTMASCHINEN	605	460	110			
	33 PAPIER UND DRUCKMASCHINEN	207	261	62			
	34 BUEROMASCHINEN	1	10	2			
	35 NAHRUNGSMITTELINDUSTRIEMASCHIN	64	100	23			
	36 SONSTIGE MASCHINEN	5604	3420	811			
	37 WASSEHFAHRZEUGE	ST 1	1529	364			
	38 KRAFTFAHRZEUGE LUFTFAHRZEUGE	103	97	23			
	41 ELEKTROTECHNISCHE ERZEUGNISSE	5624	4661	1107			
	43 FEINMECHAN U OPTISCHE ERZEUGN	126	1019	243			
	49 PHARMAZEUTISCHE ERZEUGNISSE	773	478	115			
	51 SONSTIGE CHEMISCHE ERZEUGNISSE	5733	5815	1385			
	52 MUSIKINSTRUMENTE	13	17	5			
	ZUSAMMEN	39348	26532	6309 #			
I I I	01 RUECKWAREN	17	17	4			
	02 ERSATZLIEFERUNGEN	20	9	3			
	<u>INSGESAMT</u>	630979	118160	28120			
	DARUNTER EIGENVEREDELUNG	87381	22441	5342			
	<u>CYPERN</u>						
	<u>E I N F U H R</u>						
I C	NAHRUNGSMITTEL PFL URSPR			*			
	18 SUEDFRUECHTE	14862	942	224			
	ZUSAMMEN	14862	942	224 #			
I D	GENUSSMITTEL						
	04 ROHTABAK	6	3				
	08 WEIN	20073	1152	275			
	ZUSAMMEN	20079	1155	275 #			
I I A	ROHSTOFFE						
	08 ANDERE FELLE UND HAUTE	22	9	2			
	12 PFLANZL STOFFE Z FAERB OD GERB	384	30	7			
	15 OELFRUECHTE FUER TECHN OELE	176	13	3			
	22 KUPFERERZE UND KIESABBAEENDE	153932	6527	1554			
	27 SCHWEFELKIES	970971	8312	1980			
	29 BAUXIT KRYOLITH	6252	131	31			
	34 SONST ROHSTOFFE F CHEM ERZEUGN	4053	295	69			
	ZUSAMMEN	1135790	15317	3646 #			
I I B	HALBWAREN						
	18 KUPFER RUH AUCH LEGIERUNGEN	14052	2052	489			
	ZUSAMMEN	14052	2052	489 #			
I I C B	ENDERZEUGNISSE						
	31 PUMPEN DRUCKLUFTMASCHINEN	2	2				
	34 BUEROMASCHINEN		1				
	36 SONSTIGE MASCHINEN	1	1				
	43 FEINMECHAN U OPTISCHE ERZEUGN	3	5				
	ZUSAMMEN	3	5	*			
I I I	01 RUECKWAREN	45	42	10			
	<u>INSGESAMT</u>	1184831	19513	4644			
	DARUNTER EIGENVEREDELUNG	11	1				
	LOHNVEREDELUNG	3	5				
	<u>A U S F U H R</u>						
I B	NAHRUNGSMITTEL TIER URSPR			*			
	03 KAESE	5	2				
	04 FLEISCH UND FLEISCHWAREN	6	4	1			
	06 FISCHE UND FISCHZUBEREITUNGEN	1	1				
	ZUSAMMEN	12	7	1 #			
I C	NAHRUNGSMITTEL PFL URSPR						
	21 KAKAOERZEUGNISSE	7	6	1			
	25 PFLANZL OELE U FETTE Z ERNAEHR	2025	248	59			
	31 SONST PFLANZL NAHRUNGSMITTEL	54	32	7			
	ZUSAMMEN	2086	286	67 #			
I D	GENUSSMITTEL						
	01 HOPFEN	1	1				
	02 KAFFEE	5	4	2			
	06 BIER	707	37	10			
	08 WEIN	70	15	4			
	ZUSAMMEN	783	57	16 #			
I I A	ROHSTOFFE						
	14 ROHGUMMEN SCHELLACK BALSAME	4	1				
	30 SPEISE UND INDUSTRIESALZ	362	8	2			
	38 SONST ROHSTOFFE AUCH ABFAELLE	780	9	2			
	ZUSAMMEN	1146	18	4 #			
I I B	HALBWAREN						
	01 ROHSEIDE UND SEIDENGESPINSTE		3				
	02 REYON SYNTHET FAEDEN AUCH GEZW	14	37	10			
	03 GESPINSTE A ZELLW SYNTH FASER		1				
	04 GESPINSTE WOLLE U AND TIERHAAR	11	20	6			
	05 GESPINSTE AUS BAUMWOLLE	3	5	1			
	06 GESPINSTE A FLACHS HANF JUTE	11	10	1			
	09 KAUTSCHUK BEARBEITET	532	161	38			
	10 GLASMASSE ROHGLAS	4	1				
	12 SONST MINERALISCHE BAUSTOFFE	41	9	2			
	24 FETTSAEUKEN PARAFFIN VASELIN	58	10	3			
	28 KRAFTSTOFFE UND SCHMIEROELE	29	2				
	33 STICKSTOFF A N G DUENGEMITTEL	2015	34	8			
	35 SONSTIGE CHEMISCHE HALBWAREN	263	15	4			
	38 SONSTIGE HALBWAREN	253	12	3			
	ZUSAMMEN	3234	320	76 #			

noch: Ein- und Ausfuhr (Spezialhandel) nach Herstellungs- und Verbrauchsländern

Nr. der Warengruppe bzw. -untergruppe	Warenbenennung	Januar/März 1959			dz - 100 kg	1000 DM	1000 s
		dz - 100 kg	1000 DM	1000 s			
IICA	VORERZEUGNISSE						
01	GEWEBE A SEIDE REYON SYNTH FAD	22	52	12			
02	GEWEBE A ZELLWOLLE SYNTH FASER	15	15	3			
03	GEWEBE A WOLLE U AND TIERHAAR	1					
04	GEWEBE AUS BAUMWOLLE	25	39	11			
05	GEWEBE AUS FLACHS HANF JUTE	46	36	9			
06	LEDER	643	922	124			
08	PAPIER UND PAPPE	85	14	4			
09	FURNIERE SPERRHOLZ FASSHOLZ	150	15	4			
10	STEINZEUG TON PORZELLANERZEUGN	189	15	4			
11	GLAS	176	16	6			
12	KUNSTSTOFFE	135	85	20			
13	TEERFARBSTOFFE	16	14	4			
14	SONST FARBSTOFFE FARBEN LACKE	227	54	14			
15	DEXTRINE GELATINE UND LEIME	120	26	7			
16	SPRENGSTOFFE SCHIESSBED ZUENDW		1				
17	SONST CHEMISCHE VORERZEUGNISSE	412	126	27			
18	GUSSROEHREN	7	1				
19	STAHLROEHREN	721	93	23			
20	STAB UND FORMEISEN	900	44	11			
21	BLECH AUS EISEN	39	4	1			
22	DRAHT AUS EISEN	680	46	12			
23	EISENBAHNOBERBAUMATERIAL	488	17	4			
25	STANGEN BLECHE USW KUPFER	15	4	1			
27	STANGEN BLECHE USW AND UNEDL M	22	3				
30	EDELST SCHMUCKST PERLEN BEARB		2				
31	SONSTIGE VORERZEUGNISSE	115	15	3			
	ZUSAMMEN	5248	1260	304*			
IICB	ENDERZEUGNISSE						
01	STRICKWAREN SEIDE CHEMIEFASERN	34	158	38			
02	STRICKWAREN WOLLE U AND TIERH	7	36	8			
03	STRICKWAREN AUS BAUMWOLLE	13	26	7			
04	SONST KLEIDUNG SEIDE CHEMIEFAS	14	103	25			
05	SONST KLEIDUNG WOLLE AND TIERH	1	8	2			
06	SONST KLEIDUNG AUS BAUMWOLLE	16	70	16			
07	SONST KLEIDUNG FLACHS HANF USW		15	3			
08	HUETE		2				
09	SONSTIGE SPINNSTOFFWAREN	80	35	7			
11	SCHUHE AUS LEDER	1	2	1			
12	ANDERE LEDERWAREN	53	166	40			
13	PAPIERWAREN	163	63	14			
14	BUECHER KARTEN NOTEN BILDER	16	17	4			
15	HOLZWAREN	104	78	16			
16	KAUTSCHUKWAREN	626	311	75			
17	STEINWAREN	2	1				
18	STEINZEUG PORZELLAN U AE WAREN	220	85	20			
19	GLASWAREN	2879	220	55			
20	MESSERSCHMIEDEWAREN	48	60	19			
21	WERKZEUGE LANDWIRTSCH GERAETE	444	243	62			
22	SONSTIGE EISENWAREN	3977	796	195			
23	WAREN A KUPFER U KUPFERLEGIER	20	30	8			
24	EDELMETALLV VERGOLD VERSILB W	6	73	18			
25	SONST WAREN A UNEDLEN METALLEN	293	210	54			
26	WERKZEUGMASCHINEN WALZWERKSANL	105	59	14			
27	TEXTIL LEDERINDUSTRIEMASCHINEN	190	250	58			
28	LANDMASCHINEN U ACKERSCHLEPPER	1450	666	160			
30	KRAFTMASCHINEN	100	50	10			
31	PUMPEN DRUCKLUFTMASCHINEN	126	120	28			
32	FOERDERMITTEL	388	130	31			
33	PAPIER UND DRUCKMASCHINEN	137	140	34			
34	BUEROMASCHINEN	7	27	5			
35	NAHRUNGSMITTELINDUSTRIEMASCHIN	34	48	9			
36	SONSTIGE MASCHINEN	2251	793	190			
37	WASSERFAHRZEUGE		1				
38	KRAFTFAHRZEUGE LUFTFAHRZEUGE	1619	893	212			
39	FAHRRAEUER	14	9	1			
40	SONSTIGE FAHRZEUGE	6	4	1			
41	ELEKTROTECHNISCHE ERZEUGNISSE	1438	1132	270			
42	UHREN	32	64	14			
43	FEINMECHAN U OPTISCHE ERZEUGN	53	255	58			
44	WACHSWAREN UND SEIFEN	42	10	3			
45	WAREN AUS KUNSTSTOFFEN	113	174	41			
46	SPIELFILME BEL FILME PLATTEN		1				
47	PHOTOCHEMISCHE ERZEUGNISSE	55	70	17			
48	BLEISTIFTE U CHEM BUERUBEDARF	78	47	11			
49	PHARMAZEUTISCHE ERZEUGNISSE	66	208	50			
50	KOSMETISCHE ERZEUGNISSE	60	32	8			
51	SONSTIGE CHEMISCHE ERZEUGNISSE	1163	213	52			
52	MUSIKINSTRUMENTE	18	43	9			
53	KINDERSPIELZEUG CHRISTBAUMSCHM	60	59	13			
54	SONSTIGE ENDERZEUGNISSE	45	45	12			
	ZUSAMMEN	18667	8371	1998*			
III	ERSATZLIEFERUNGEN	30	19	4			
	<u>INSGESAMT</u>	31206	10338	2470			
	DARUNTER						
	EIGENVEREDELUNG	3134	608	150			
	LOHNVEREDELUNG	6	3				
	<u>HONGKONG</u>						
	E I N F U H R						
IA	LEBENDE TIERE						
04	SONSTIGE LEBENDE TIERE	1	6	1			
	ZUSAMMEN	1	6	1*			
IB	NAHRUNGSMITTEL TIER URSPR						
04	FLEISCH UND FLEISCHWAREN	2	1				
06	FISCHE UND FISCHZUBEREITUNGEN	2	2				
	ZUSAMMEN	4	3	*			

noch: Ein- und Ausfuhr (Spezialhandel) nach Herstellungs- und Verbrauchsländern

Nr. der Warengruppe bzw. -untergruppe	Warenbenennung	Januar/März 1959			dz - 100 kg	1000 DM	1000 #
		dz - 100 kg	1000 DM	1000 #			
1C	Nahrungsmittel Pfl Urspr						
16	Gemuese sonst Kuechengewaechse	5	6	1			
19	Gemuese Obstkonserv Fruchtsaft	708	133	29			
24	Oelfruechte zur Ernaehrung	12	1				
31	Sonst Pflanzl Nahrungsmittel	56	7	1			
	ZUSAMMEN	781	147	31 *			
1D	Genussmittel						
07	Branntwein	2	1				
	ZUSAMMEN	2	1	*			
11A	Rohstoffe						
04	Baumwolle Reissbaumwolle Abf	1460	60	14			
07	Felle zu Pelzwerk roh		3	1			
08	Andere felle und haeute	10	3	1			
09	Bettfedern	979	551	133			
32	Sonstige Steine und Erden	150	4	1			
36	Pflanzl flecht u polsterstoffe	2046	365	85			
37	Edelst schmuckst perlen roh		5	1			
38	Sonst rohstoffe auch abfaelle	12	34	9			
	ZUSAMMEN	4657	1025	245 *			
11B	Halbwaren						
01	Rohseide und Seidengespinnste	16	51	11			
07	Bau und Nutzholz schnittholz	186	9	2			
21	Zinn roh auch Legierungen	51	22	5			
23	Sonst unedle metalle roh	50	9	2			
	ZUSAMMEN	303	91	20 *			
11CA	Vorerzeugnisse						
01	Gewebe a seide reyon synth fad	26	85	21			
03	Gewebe a wolle u and tierhaar	3	21	6			
04	Gewebe aus baumwolle	1770	829	197			
05	Gewebe aus flachs hanf jute	22	259	61			
16	Sprengstoffe schiessbed zuendw	36	19	4			
30	Edelst schmuckst perlen bearb		7	2			
	ZUSAMMEN	1857	1220	291 *			
11CB	Enderzeugnisse						
01	Strickwaren seide chemiefasern	59	255	60			
02	Strickwaren wolle u and tierh	174	764	182			
03	Strickwaren aus baumwolle	64	108	25			
04	Sonst kleidung seide chemiefas	116	224	51			
05	Sonst kleidung wolle and tierh	25	54	13			
06	Sonst kleidung aus baumwolle	4089	5014	1195			
07	Sonst kleidung flachs hanf usw	351	1169	278			
09	Sonstige spinnstoffwaren	456	345	84			
11	Schuhe aus leder	77	59	14			
12	Andere lederwaren		1				
13	Papierwaren		3	1			
14	Buecher Karten Noten Bilder	4	2				
15	Holzwaren						
16	Kautschukwaren	221	113	27			
18	Steinzeug Porzellan u ae waren	1422	616	146			
19	Glaswaren	15	11	4			
21	Werkzeuge landwirtsch geraete	6	2	1			
22	Sonstige Eisenwaren	1	3	1			
24	Edelmetallw vergold versilb w	40	19	4			
25	Sonst waren a unedlen metallen	28	100	25			
27	Textil lederindustriemaschinen	14	35	7			
39	Fahrraeder		2				
41	Elektrotechnische Erzeugnisse	373	222	55			
42	Uhren		7	2			
43	Feinmechan u optische erzeugn	4	29	6			
45	Waren aus kunststoffen	172	220	50			
53	Kinderspielzeug christbaumschm	536	358	87			
54	Sonstige Enderzeugnisse	275	215	54			
	ZUSAMMEN	8524	9952	2372 *			
11I	Rueckwaren						
01	Rueckwaren	35	194	46			
02	Ersatzlieferungen		2	1			
	<u>INSGESAMT</u>	16164	12641	3007			
	DARUNTER						
	Eigenveredelung	860	269	63			
	Lohnveredelung	2	22	3			
	<u>A U S F U H R</u>						
1B	Nahrungsmittel tier Urspr						
06	Fische und Fischzubereitungen	2	2				
	ZUSAMMEN	2	2	*			
1C	Nahrungsmittel Pfl Urspr						
08	Muellereierzeugnisse	613	15	4			
19	Gemuese Obstkonserv Fruchtsaft	13	2	1			
21	Kakaoerzeugnisse	16	6	2			
23	Zucker	346	20	5			
31	Sonst Pflanzl Nahrungsmittel	1227	87	21			
	ZUSAMMEN	2215	130	33 *			
1D	Genussmittel						
01	Hopfen	60	118	29			
06	Bier	2579	125	29			
08	Wein	83	20	5			
	ZUSAMMEN	2722	263	63 *			
11A	Rohstoffe						
06	Abf v gespinnstwaren Lumpen	6	1				
21	Manganerze	20	2	1			
32	Sonstige Steine und Erden	202	3	1			
34	Sonst rohstoffe f chem erzeugn	2069	37	9			
37	Edelst schmuckst perlen roh		1				
38	Sonst rohstoffe auch abfaelle		15	3			
	ZUSAMMEN	2297	59	14 *			
11B	Halbwaren						
02	Reyon synthet faeden auch gezw	383	513	121			
05	Gespinnste aus baumwolle	2	5	2			
06	Gespinnste a flachs hanf jute	3	2				

noch: Ein- und Ausfuhr (Spezialhandel) nach Herstellungs- und Verbrauchsländern

Nr. der Warengruppe bzw. -untergruppe	Warenbenennung	Januar/März 1959			dz - 100 kg	1000 DM	1000 #
		dz - 100 kg	1000 DM	1000 #			
IIB	09 KAUTSCHUK BEARBEITET	204	83	20			
	10 GLASMASSE ROHGLAS	2	1				
	17 ALUMINIUM ROH AUCH LEGIERUNGEN	146	55	14			
	18 KUPFER ROH AUCH LEGIERUNGEN	43	22	6			
	24 FETTSÄUREN PARAFFIN VASELIN	10	5	1			
	26 KOKS	50	1				
	29 TEER U TEERDESTILL ERZEUGNISSE	30	6	2			
	30 AUFBEREITETE KALDUENGMITTEL	254	4	1			
	33 STICKSTOFF A N G DUENGMITTEL	4100	120	30			
	35 SONSTIGE CHEMISCHE HALBWAREN	3100	146	34			
	38 SONSTIGE HALBWAREN	3408	308	73			
	ZUSAMMEN	11735	1268	304*			
IICA	VORERZEUGNISSE						
	01 GEWEBE A SEIDE REYON SYNTH FAD	134	342	82			
	02 GEWEBE A ZELLWOLLE SYNTH FASER	29	43	9			
	03 GEWEBE A WOLLE U AND TIERHAAR	17	36	9			
	04 GEWEBE AUS BAUMWOLLE	198	434	107			
	05 GEWEBE AUS FLACHS HANF JUTE	7	8	2			
	06 LEDER	63	168	40			
	08 PAPIER UND PAPPE	832	147	38			
	09 FURNIERE SPERRHOLZ FASSHOLZ	114	15	4			
	10 STEINZEUG TON PORZELLANERZEUGN	16	2				
	11 GLAS	280	22	5			
	12 KUNSTSTOFFE	3892	1013	246			
	13 TEERFARBSTOFFE	1314	1705	406			
	14 SONST FARBSTOFFE FARBEN LACKE	1047	288	70			
	15 DEXTRINE GELATINE UND LEIME	38	15	5			
	16 SPRENGSTOFFE SCHIESSBED ZUENOW	81	228	54			
	17 SONST CHEMISCHE VORERZEUGNISSE	6856	1056	249			
	19 STAHLROEHREN	3386	208	52			
	20 STAB UND FORMEISEN	3071	158	39			
	21 BLECH AUS EISEN	3373	90	21			
	22 DRAHT AUS EISEN	855	74	17			
	25 STANGEN BLECHE USW KUPFER	30	11	3			
	27 STANGEN BLECHE USW AND UNEDL M	412	70	18			
	28 STANGEN BLECHE USW EDELMETALLE		2				
	30 EDELST SCHMUCKST PERLEN BEARB		7	3			
	31 SONSTIGE VORERZEUGNISSE	4	7	2			
	ZUSAMMEN	26049	6149	1481*			
IICB	ENDERZEUGNISSE						
	01 STRICKWAREN SEIDE CHEMIEFASERN	1	22	5			
	02 STRICKWAREN WOLLE U AND TIERH		1				
	04 SONST KLEIDUNG SEIDE CHEMIEFAS		3				
	05 SONST KLEIDUNG WOLLE AND TIERH		4	1			
	06 SONST KLEIDUNG AUS BAUMWOLLE	3	5				
	07 SONST KLEIDUNG FLACHS HANF USW	1	7	1			
	09 SONSTIGE SPINNSTOFFWAREN	10	17	4			
	11 SCHUHE AUS LEDER		1				
	12 ANDERE LEDERWAREN	16	110	27			
	13 PAPIERWAREN	137	49	12			
	14 BUECHER KARTEN NOTEN BILDER	1	8	2			
	15 HOLZWAREN	18	19	3			
	16 KAUTSCHUKWAREN	138	81	21			
	17 STEINWAREN	12	3	1			
	18 STEINZEUG PORZELLAN U AE WAREN	96	39	10			
	19 GLASWAREN	176	47	13			
	20 MESSEWSCHMIEDEWAREN	48	127	30			
	21 WERKZEUGE LANDWIRTSCH GERAETE	141	84	21			
	22 SONSTIGE EISENWAREN	3171	725	169			
	23 WAREN A KUPFER U KUPFERLEGIER	212	229	55			
	24 EDELMETALLW VERGOLD VERSILB W	1	124	26			
	25 SONST WAREN A UNEDLEN METALLEN	370	378	89			
	26 WERKZEUGMASCHINEN WALZWERKSANL	40	103	25			
	27 TEXTIL LEDERINDUSTRIEMASCHINEN	621	707	172			
	28 LANDMASCHINEN U ACKERSCHLEPPER	3	4	1			
	30 KRAFTMASCHINEN	20	27	6			
	31 PUMPEN DRUCKLUFTMASCHINEN	184	138	32			
	32 FOERDERMITTEL	473	205	49			
	33 PAPIER UND DRUCKMASCHINEN	300	221	52			
	34 BUEROMASCHINEN	129	343	85			
	35 NAHRUNGSMITTELINDUSTRIEMASCHIN	10	16	3			
	36 SONSTIGE MASCHINEN	118	114	27			
	38 KRAFTFAHRZEUGE LUFTFAHRZEUGE	1372	892	214			
	39 FAHRRAEUER	18	4	1			
	40 SONSTIGE FAHRZEUGE	5	3	1			
	41 ELEKTROTECHNISCHE ERZEUGNISSE	2107	2156	514			
	42 UHREN	62	319	79			
	43 FEINMECHAN U OPTISCHE ERZEUGN	154	2028	480			
	44 WACHSWAREN UND SEIFEN	89	24	6			
	45 WAREN AUS KUNSTSTOFFEN	41	162	35			
	46 SPIELFILME BEL FILME PLATTEN		8	1			
	47 PHOTOCHEMISCHE ERZEUGNISSE	342	504	123			
	48 BLEISTIFTE U CHEM BUEROBEDARF	91	81	18			
	49 PHARMAZEUTISCHE ERZEUGNISSE	231	523	129			
	50 KOSMETISCHE ERZEUGNISSE	16	18	4			
	51 SONSTIGE CHEMISCHE ERZEUGNISSE	2723	928	218			
	52 MUSIKINSTRUMENTE	106	124	27			
	53 KINDERSPIELZEUG CHRISTBAUMSCHM	7	18	3			
	54 SONSTIGE ENDERZEUGNISSE	23	18	2			
	ZUSAMMEN	13833	11771	2799*			
III	01 RUECKWAREN	3	7	2			
	02 ERSATZLIEFERUNGEN	5	8	3			
	<u>INSGESAMT</u>	58861	19657	4699			
	DARUNTER						
	EIGENVEREDELUNG	6273	1367	333			
	LOHNVEREDELUNG	1	35	7			

noch: Ein- und Ausfuhr (Spezialhandel) nach Herstellungs- und Verbrauchsländern

Nr. der Warengruppe bzw. -untergruppe	Warenbenennung	Januar/März 1959			dz - 100 kg	1000 DM	1000 *
		dz - 100 kg	1000 DM	1000 *			
	<u>INDIEN</u>						
	E I N F U H R						
IA	LEBENDE TIERE						*
04	SONSTIGE LEBENDE TIERE	32	173	40			
	ZUSAMMEN	32	173	40*			
IB	NÄHRUNGSMITTEL TIER URSPR						
05	DAERME	50	83	21			
06	FISCHE UND FISCHZUBEREITUNGEN	16	9	3			
11	FISCHMEHL UND DGL	703	39	8			
	ZUSAMMEN	769	127	32*			
IC	NÄHRUNGSMITTEL PFL URSPR						
10	NICHTOELHALTIGE SAEMEREIEN	138	18	5			
17	OBST AUSSER SUEDFRUECHTEN	32	5	1			
18	SUEDFRUECHTE	222	92	23			
19	GEMUESE OBSTKONSERV FRUCHTSAFT	16	2				
22	GEWUERZE	768	359	89			
24	OELFRUECHTE ZUR ERNAEHRUNG	2578	236	56			
25	PFLANZL UELE U FATTE Z ERNAEHR	50	6	1			
27	OELKUCHEN	14630	546	129			
31	SONST PFLANZL NÄHRUNGSMITTEL	219234	5837	1388			
32	LEB PFLANZEN ZIERGAERT ERZEUGN		1				
	ZUSAMMEN	237668	7098	1692*			
ID	GENUSSMITTEL						
02	KAFFEE	6411	3065	731			
03	TEE	5624	4494	1069			
04	ROHTABAK	7	1				
	ZUSAMMEN	12042	7560	1800*			
IIA	ROHSTOFFE						
03	WOLLE AND TIERHAARE REISSWOLLE	2965	681	163			
04	BAUMWOLLE REISSBAUMWOLLE ABF	10723	1174	278			
05	FLACHS HANF JUTE UND DGL	2729	178	43			
06	ABF V GESPINSTWAREN LUMPEN	70	9	2			
07	FELLE ZU PELZWERK ROH	119	1318	317			
08	ANDERE FELLE UND HAEUTE	1020	534	128			
11	BAU UND NUTZ HOLZ RUNDHOLZ	687	68	16			
12	PFLANZL STOFFE Z FAERB OD GERB	2567	63	15			
14	ROHGUMMEN SCHELLACK BALSAME	10125	1606	383			
19	EISENERZE	35477	199	48			
21	MANGANERZE	239122	4197	999			
28	SONSTIGE ERZE UND METALLASCHEN	1353	207	49			
32	SONSTIGE STEINE UND ERDEN	18050	1769	420			
34	SONST ROHSTOFFE F CHEM ERZEUGN	16383	886	210			
36	PFLANZL FLECHT U POLSTERSTOFFE	1516	146	35			
37	EDELST SCHMUCKST PERLEN ROH	21	37	8			
38	SONST ROHSTOFFE AUCH ABFAELLE	1246	298	72			
	ZUSAMMEN	344173	13370	3186*			
IIB	HALBWAREN						
05	GESPINSTE AUS BAUMWOLLE	7	4	1			
06	GESPINSTE A FLACHS HANF JUTE	25814	2503	594			
07	BAU UND NUTZ HOLZ SCHNITTHOLZ	585	22	6			
14	ALTEISEN SCHROTT	150	8	2			
18	KUPFER ROH AUCH LEGIERUNGEN	155	75	18			
24	FETTSAEUKEN PARAFFIN VASELIN	27	2	1			
38	SONSTIGE HALBWAREN		13	3			
	ZUSAMMEN	26738	2627	625*			
IICA	VORERZEUGNISSE						
01	GEWEBE A SEIDE REYON SYNTH FAD	2	16	3			
03	GEWEBE A WOLLE U AND TIERHAAR	167	198	47			
04	GEWEBE AUS BAUMWOLLE	63	31	9			
05	GEWEBE AUS FLACHS HANF JUTE	9811	1463	348			
06	LEDER	3714	5394	1284			
17	SONST CHEMISCHE VORERZEUGNISSE	1005	274	66			
30	EDELST SCHMUCKST PERLEN BEARB		421	100			
31	SONSTIGE VORERZEUGNISSE	19	15	4			
	ZUSAMMEN	14781	7812	1861*			
IICB	ENDERZEUGNISSE						
04	SONST KLEIDUNG SEIDE CHEMIEFAS		6	2			
06	SONST KLEIDUNG AUS BAUMWOLLE	39	32	8			
07	SONST KLEIDUNG FLACHS HANF USW	2	13	3			
09	SONSTIGE SPINNSTOFFWAREN	3	3				
12	ANDERE LEDERWAREN	8	21	4			
14	BUECHER KARTEN NOTEN BILDER	1	4	2			
15	HOLZWAREN	22	18	5			
17	STEINWAREN	11	6	1			
22	SONSTIGE EISENWAREN	74	28	6			
23	WAREN A KUPFER U KUPFERLEGIER	40	41	10			
25	SONST WAKEN A UNEDLEN METALLEN	103	97	22			
26	WERKZEUGMASCHINEN WALZWERKSANL	30	33	8			
31	PUMPEN DRUCKLUFTMASCHINEN	2	10	2			
40	SONSTIGE FAHRZEUGE	145	50	12			
41	ELEKTROTECHNISCHE ERZEUGNISSE	299	609	145			
43	FEINMECHAN U OPTISCHE ERZEUGN		4	1			
46	SPIELFILME BEL FILME PLATTEN		1				
50	KOSMETISCHE ERZEUGNISSE	1	2	1			
53	KINDERSPIELZEUG CHRISTBAUMSCHM	1	1				
54	SONSTIGE ENDERZEUGNISSE	342	1188	284			
	ZUSAMMEN	1123	2167	516*			
III	RUECKWAREN	646	260	63			
	<u>INSGESAMT</u>	637972	41194	9815			
	DARUNTER						
	EIGENVEREDELUNG	6737	1234	294			
	LOHNVEREDELUNG	565	765	181			

noch: Ein- und Ausfuhr (Spezialhandel) nach Herstellungs- und Verbrauchsländern

Nr. der Warengruppe bzw. -untergruppe	Warenbenennung	Januar/März 1959			dz - 100 kg	1000 DM	1000 *
		dz - 100 kg	1000 DM	1000 *			
	A U S F U H R						
IB	N A H R U N G S M I T T E L T I E R U R S P R						
03	KAESE	2	2	1			
04	FLEISCH UND FLEISCHWAREN	14	6	1			
	ZUSAMMEN	16	8	2 *			
IC	N A H R U N G S M I T T E L P F L U R S P R						
09	MUELLEREIERZEUGNISSE	1120	23	5			
31	SONST PFLANZL N A H R U N G S M I T T E L	13	6	1			
	ZUSAMMEN	1133	29	6 *			
ID	G E N U S S M I T T E L						
01	HOPFEN	2	1				
06	BIER	669	36	8			
08	WEIN	33	9	2			
	ZUSAMMEN	704	46	10 *			
IIA	R O H S T O F F E						
02	ZELLWOLLE SYNTHET FASERN U ABF	140	50	12			
03	WOLLE AND TIERHAARE REISSWOLLE	48	42	10			
08	ANDERE FELLE UND MAEUTE	362	112	27			
09	BETTFEDERN	2	2				
14	ROHGUMMEN SCHELLACK BALSAME	1	3	1			
32	SONSTIGE STEINE UND ERDEN	8286	388	91			
34	SONST ROHSTOFFE F CHEM ERZEUGN	14562	311	74			
37	EDELST SCHMUCKST PERLEN ROH	1	41	11			
38	SONST ROHSTOFFE AUCH ABFAELLE		1				
	ZUSAMMEN	23402	950	226 *			
IIB	H A L B W A R E N						
02	REYON SYNTHET FAEDEN AUCH GEZW	16722	8939	2128			
05	GESPINSTE AUS BAUMWOLLE	184	139	33			
07	BAU UND NUTZ HOLZ SCHNITTHOLZ	679	26	6			
09	KAUTSCHUK BEARBEITET	467	56	13			
10	GLASMASSE ROHGLAS	61	14	3			
11	ZEMENT	850	11	2			
12	SONST MINERALISCHE BAUSTOFFE	71099	2562	607			
15	FERROLEGIERUNGEN	90	7	2			
16	EISENHALZUEG	91635	1582	377			
17	ALUMINIUM ROH AUCH LEGIERUNGEN	317	109	27			
18	KUPFER ROH AUCH LEGIERUNGEN	96	12	3			
19	NICKEL ROH AUCH LEGIERUNGEN	58	10	2			
21	ZINN ROH AUCH LEGIERUNGEN	3	5	2			
22	ZINK ROH AUCH LEGIERUNGEN	24	2	1			
23	SONST UNEDLE METALLE ROH	1	4	1			
24	FETTSAEUREN PARAFFIN VASELIN	1091	83	19			
25	SONST TECHNISCHE FETTE U OELE	10	3	1			
28	KRAFTSTOFFE UND SCHMIEROELE	988	73	17			
29	TEER U TEERDESTILL ERZEUGNISSE	406	42	11			
30	AUFBEREITETE KALIDUENGEMITTEL	13789	269	64			
33	STICKSTOFF A N G D U E N G E M I T T E L	505075	14639	3485			
34	GERBSTOFFAUSZUEGE	2	1				
35	SONSTIGE CHEMISCHE HALBWAREN	28120	1014	245			
37	GOLD FUER GEWERBLICHE ZWECKE		14	3			
38	SONSTIGE HALBWAREN		13	4			
	ZUSAMMEN	691727	29629	7056 *			
IICA	V O R E R Z E U G N I S S E						
01	GEWEBE A SEIDE REYON SYNTH FAD	971	1117	269			
02	GEWEBE A ZELLWOLLE SYNTH FASER	14	16	3			
03	GEWEBE A WOLLE U AND TIERHAAR	26	81	19			
04	GEWEBE AUS BAUMWOLLE	107	154	35			
05	GEWEBE AUS FLACHS HANF JUTE	29	34	8			
06	LEDER		1				
08	PAPIER UND PAPPE	1195	352	87			
09	FURNIERE SPERRHOLZ FASSHOLZ	145	32	8			
10	STEINZEUG TON PORZELLANERZEUGN	74	49	11			
11	GLAS	102	10	2			
12	KUNSTSTOFFE	4428	1389	330			
13	TEERFARBSTOFFE	1521	2562	610			
14	SONST FARBSTOFFE FARBEN LACKE	1314	476	119			
15	DEXTRINE GELATINE UND LEIME	807	122	29			
16	SPRENGSTOFFE SCHIESSBED ZUENDW	2	3	1			
17	SONST CHEMISCHE VORERZEUGNISSE	16878	4446	1061			
18	GUSSROEHREN	641	69	18			
19	STAHLROEHREN	4568	562	134			
20	STAB UND FORMEISEN	31543	2188	525			
21	BLECH AUS EISEN	108567	6119	1458			
22	DRAHT AUS EISEN	23140	1622	386			
23	EISENBAHNOBERBAUMATERIAL	36041	1600	381			
24	SCHMIEDB GUSS SCHMIEDESTUECKE	14342	1159	275			
25	STANGEN BLECHE USW KUPFER	832	336	79			
26	STANGEN BLECHE USW ALUMINIUM	169	132	33			
27	STANGEN BLECHE USW AND UNEDL M	1178	318	77			
28	STANGEN BLECHE USW EDELMETALLE		122	28			
30	EDELST SCHMUCKST PERLEN BEARB		19	4			
31	SONSTIGE VORERZEUGNISSE	554	155	35			
	ZUSAMMEN	249188	25241	6025 *			
IICB	E N D E R Z E U G N I S S E						
09	SONSTIGE SPINNSTOFFWAREN	7	10	3			
12	ANDERE LEDERWAREN	1	4				
13	PAPIERWAREN	116	75	19			
14	BUECHER KARTEN NOTEN BILDER	54	81	21			
15	HOLZWAREN	27	47	10			
16	KAUTSCHUKWAREN	734	420	98			
17	STEINWAREN	1365	279	67			
18	STEINZEUG PORZELLAN U AE WAREN	375	121	28			
19	GLASWAREN	58	81	20			
20	MESSERSCHMIEDEWAREN	69	115	30			
21	WERKZEUGE LANDWIRTSCH GERAETE	2068	1504	360			
22	SONSTIGE EISENWAREN	86041	21097	5027			
23	WAREN A KUPFER U KUPFERLEGIER	62	53	12			
24	EDELMETALLW VERGOLD VERSILB W	1	4	1			
25	SONST WAKEN A UNEDLEN METALLEN	190	201	47			
26	WERKZEUGMASCHINEN WALZWERKSANL	109207	55833	13296			
27	TEXTIL LEDERINDUSTRIEMASCHINEN	5504	4727	1127			

noch: Ein- und Ausfuhr (Spezialhandel) nach Herstellungs- und Verbrauchsländern

Nr der Warengruppe bzw. untergruppe	Warenbenennung	Januar/März 1959			dz - 100 kg	1000 DM	1000 *
		dz - 100 kg	1000 DM	1000 *			
11CB	28 LANDMASCHINEN U ACKERSCHLEPPER	406	272	67			
	29 DAMPFLOKOMOTIVEN	370	190	45			
	30 KRAFTMASCHINEN	1944	1916	455			
	31 PUMPEN DRUCKLUFTMASCHINEN	4072	3643	867			
	32 FOERDERMITTEL	9571	5057	1206			
	33 PAPIER UND DRUCKMASCHINEN	1499	1359	326			
	34 BUEROMASCHINEN	124	356	87			
	35 NAHRUNGSMITTELINDUSTRIEMASCHIN	2132	390	94			
	36 SONSTIGE MASCHINEN	30183	13928	3327			
	37 WASSERFAHRZEUGE	1	14895	3546			
	38 KRAFTFAHRZEUGE LUFTFAHRZEUGE	30699	17930	4267			
	39 FAHRRAEUER	115	21	5			
	40 SONSTIGE FAHRZEUGE	13853	4163	991			
	41 ELEKTROTECHNISCHE ERZEUGNISSE	64133	55929	13322			
	42 UHREN	109	201	49			
	43 FEINMECHAN U OPTISCHE ERZEUGN	443	1557	371			
	45 WAREN AUS KUNSTSTOFFEN	69	72	17			
	47 PHOTOCHEMISCHE ERZEUGNISSE	482	528	127			
	48 BLEISTIFTE U CHEM BUEROBEDARF	50	47	10			
	49 PHARMAZEUTISCHE ERZEUGNISSE	883	1408	341			
	50 KOSMETISCHE ERZEUGNISSE	8	4	1			
	51 SONSTIGE CHEMISCHE ERZEUGNISSE	5916	1179	277			
	52 MUSIKINSTRUMENTE	4	14	3			
	53 KINDERSPIELZEUG CHRISTBAUMSCHM	9	9	2			
	54 SONSTIGE ENDERZEUGNISSE	551	405	96			
	ZUSAMMEN	373504	210127	50065*			
111	01 RUECKWAREN			1			
	02 ERSATZLIEFERUNGEN	1242	274	65			
	<u>INSGESAMT</u>	1340916	266305	63455			
	DARUNTER						
	EIGENVEREDELUNG	29725	7821	1866			
	LOHNVEREDELUNG	491	318	75			
	<u>INDIEN PORT</u>						
	E I N F U H R						
1D	02 GENUSSMITTEL						
	KAFFEE	735	358	85			
	ZUSAMMEN	735	358	85*			
11A	19 ROHSTOFFE						
	EISENERZE	1359483	8653	2059			
	21 MANGANERZE	35560	705	168			
	ZUSAMMEN	1395043	9358	2227*			
11B	24 HALBWAREN						
	FETTSAEUREN PARAFFIN VASELIN	20	10	2			
	ZUSAMMEN	20	10	2*			
11CB	43 ENDERZEUGNISSE						
	FEINMECHAN U OPTISCHE ERZEUGN			1			
	ZUSAMMEN			1			
111	01 RUECKWAREN			2		1	
	<u>INSGESAMT</u>	1395798	9729	2315			
	DARUNTER						
	LOHNVEREDELUNG			1			
	A U S F U H R						
1C	08 NAHRUNGSMITTEL PFL URSPR						
	MUELLEREIERZEUGNISSE	253	7	2			
	21 KAKAOERZEUGNISSE	2	1				
	31 SONST PFLANZL NAHRUNGSMITTEL	6	2				
	ZUSAMMEN	261	10	2*			
1D	05 GENUSSMITTEL						
	TABAKERZEUGNISSE			1			
	06 BIER	2242	126	30			
	ZUSAMMEN	2242	127	30*			
11B	02 HALBWAREN						
	REYON SYNTHET FAEDEN AUCH GEZW	1	3				
	09 KAUTSCHUK BEARBEITET	9	3	1			
	10 GLASMASSE ROHGLAS	20	1				
	24 FETTSAEUREN PARAFFIN VASELIN	10	1				
	35 SONSTIGE CHEMISCHE HALBWAREN	88	11	1			
	ZUSAMMEN	128	19	2*			
11CA	01 VORERZEUGNISSE						
	GEWEBE A SEIDE REYON SYNTH FAD	14	47	10			
	02 GEWEBE A ZELLWOLLE SYNTH FASER	1	3	1			
	03 GEWEBE A WOLLE U AND TIERHAAR	1	2	1			
	04 GEWEBE AUS BAUMWOLLE	4	8	2			
	05 GEWEBE AUS FLACHS HANF JUTE	1	1				
	06 LEDER	4	9	3			
	08 PAPIER UND PAPPE	9	2				
	10 STEINZEUG TON PORZELLANERZEUGN	193	10	3			
	11 GLAS	3	1				
	12 KUNSTSTOFFE	8	3				
	14 SONST FARBSTOFFE FARBEN LACKE	67	16	3			
	15 DEXTRINE GELATINE UND LEIME	25	7	1			
	16 SPRENGSTOFFE SCHIESSBED ZUENDW	1	1				
	17 SONST CHEMISCHE VORERZEUGNISSE	129	11	4			
	18 GUSSROEHRN	7	1				
	19 STAHLROEHRN	127	23	6			
	21 BLECH AUS EISEN	120	5	1			
	22 DRAHT AUS EISEN	90	6	2			
	23 EISENBAHNOBERBAUMATERIAL	48	2	1			
	25 STANGEN BLECHE USW KUPFER	77	24	6			
	30 EDELST SCHMUCKST PERLEN BEARB		4	1			
	31 SONSTIGE VORERZEUGNISSE	343	9	2			
	ZUSAMMEN	1272	195	47*			

noch: Ein- und Ausfuhr (Spezialhandel) nach Herstellungs- und Verbrauchsländern

Nr. der Warengruppe bzw. -untergruppe	Warenbenennung	Januar/März 1959			dz - 100 kg	1000 DM	1000 \$
		dz - 100 kg	1000 DM	1000 \$			
I I C B	ENDERZEUGNISSE						
01	STRICKWAREN SEIDE CHEMIEFASERN		2				
06	SONST KLEIDUNG AUS BAUMWOLLE	1	2				
08	HUETE		1				
09	SONSTIGE SPINNSTOFFWAREN	1	2				
11	SCHUHE AUS LEDER		6	1			
12	ANDERE LEDERWAREN	2	5	1			
13	PAPIERWAREN	17	6				
14	BUECHER KARTEN NOTEN BILDER	1	2				
15	HOLZWAREN	4	3				
16	KAUTSCHUKWAREN	53	25	5			
17	STEINWAREN	21	2				
19	GLASWAREN	386	26	6			
20	MESSERSCHMIEDEWAREN	2	7				
21	WERKZEUGE LANDWIRTSCH GERAETE	83	18	3			
22	SONSTIGE EISENWAREN	290	72	11			
23	WAREN A KUPFER U KUPFERLEGIER	4	4	1			
24	EOELMETALLW VERGOLD VERSILB W		4	1			
25	SONST WAREN A UNEDLEN METALLEN	250	199	49			
26	WERKZEUGMASCHINEN WALZWERKSANL	4	2				
27	TEXTIL LEDERINDUSTRIEMASCHINEN	14	13	3			
28	LANDMASCHINEN U ACKERSCHLEPPER	5	8	2			
30	KRAFTMASCHINEN	17	29	7			
31	PUMPEN DRUCKLUFTMASCHINEN	48	34	8			
32	FOERDERMITTEL	162	54	13			
33	PAPIER UND DRUCKMASCHINEN	3	4	1			
34	BUEROMASCHINEN	2	9	2			
35	NAHRUNGSMITTELINDUSTRIEMASCHIN	6	9	3			
36	SONSTIGE MASCHINEN	121	49	9			
38	KRAFTFAHRZEUGE LUFTFAHRZEUGE	301	193	48			
39	FAHRRAEUER	10	5				
40	SONSTIGE FAHRZEUGE	67	24	6			
41	ELEKTROTECHNISCHE ERZEUGNISSE	371	191	40			
42	UHREN		1				
43	FEINMECHAN U OPTISCHE ERZEUGN	9	35	7			
45	WAREN AUS KUNSTSTOFFEN	10	27	5			
47	PHOTOCHEMISCHE ERZEUGNISSE	2	3	1			
48	BLEISTIFTE U CHEM BUEROBEDARF	13	13	5			
49	PHARMAZEUTISCHE ERZEUGNISSE	45	63	16			
50	KOSMETISCHE ERZEUGNISSE	7	9	1			
51	SONSTIGE CHEMISCHE ERZEUGNISSE	29	5	1			
52	MUSIKINSTRUMENTE		5				
53	KINDERSPIELZEUG CHRISTBAUMSCHM	7	6	1			
54	SONSTIGE ENDERZEUGNISSE	19	13	4			
	ZUSAMMEN	2393	1188	261*			
III	02 ERSATZLIEFERUNGEN		1				
	DARUNTER	6296	1540	342			
	EIGENVEREDELUNG	2946	257	62			
	LOHNVEREDELUNG		2				
	<u>INDONESIEN</u>						
	E I N F U H R			*			
IA	04 LEBENDE TIERE						
	SONSTIGE LEBENDE TIERE	1	2	1			
	ZUSAMMEN	1	2	1*			
IC	20 NAHHRUNGSMITTEL PFL URSPR						
	KAKAO ROH	930	437	104			
	CEWUERZE	2790	1314	318			
	OELFRUECHTE ZUR ERNAEHRUNG	105465	10155	2417			
	PFLANZL UELE U FETTE Z ERNAEHR	41775	3705	883			
	OELKUCHEN	137973	4922	1171			
	SONST PFLANZL NAHRUNGSMITTEL	102131	2774	661			
	ZUSAMMEN	391064	23307	5554*			
ID	02 GENUSSMITTEL						
	KAFFEE	2165	1507	358			
	TEE	4325	2126	506			
	ROHTABAK	7627	5599	1332			
	BRANNTWEIN	108	41	9			
	ZUSAMMEN	14225	9273	2205*			
IIA	03 ROHSTOFFE						
	WOLLE AND TIERHAARE REISSWOLLE	88	13	3			
	FLACHS HANF JUTE UND DGL	4236	367	88			
	ANDERE FELLE UND HAEUTE	155	47	12			
	BAU UND NUTZHOLZ RUNDHOLZ	6562	438	103			
	PFLANZL STOFFE Z FAERB OD GERB	4	1				
	KAUTSCHUK GUTTAPERCHA BALATA	56454	13078	3115			
	ROHGUMMEN SCHELLACK BALSAME	1574	212	50			
	ERDOEL ROH UND GETOPPT	48500	459	109			
	MANGANERZE	23298	455	108			
	SONST ROHSTOFFE F CHEM ERZEUGN	397	52	14			
	PFLANZL FLECHT U POLSTERSTOFFE	5300	710	174			
	SONST ROHSTOFFE AUCH ABFAELLE	461	257	61			
	ZUSAMMEN	147029	16089	3837*			
IIB	07 HALBWAREN						
	BAU UND NUTZHOLZ SCHNITTHOLZ	7186	558	133			
	ZINN ROH AUCH LEGIERUNGEN	250	224	53			
	FETTSAEUKEN PARAFFIN VASELIN	4112	230	56			
	SONST TECHNISCHE FETTE U OELE	1940	219	53			
	ZUSAMMEN	13488	1231	295*			
IICA	17 VORERZEUGNISSE						
	SONST CHEMISCHE VORERZEUGNISSE	1	4	1			
	ZUSAMMEN	1	4	1*			
IICB	08 ENDERZEUGNISSE						
	HUETE	22	29	7			
	HOLZWAREN		1				
	ELEKTROTECHNISCHE ERZEUGNISSE		2	1			

noch: Ein- und Ausfuhr (Spezialhandel) nach Herstellungs- und Verbrauchsländern

Nr. der Wafengruppe bzw. -untergruppe	Warenbenennung	Januar/März 1959			dz - 100 kg	1000 DM	1000 s
		dz - 100 kg	1000 DM	1000 s			
1 ICB 54	SONSTIGE ENDERZEUGNISSE	7	3	1			
	ZUSAMMEN	29	35	9*			
1 I I							
01	RUECKWAREN	12	6	3			
	INSGESAMT	565849	49949	11905			
	DARUNTER						
	EIGENVEREDELUNG	3867	585	138			
	LOHNVEREDELUNG	4331	432	104			
	A U S F U H R						
1 B	NÄHRUNGSMITTEL TIER URSPR			*			
04	FLEISCH UND FLEISCHWAREN	3	1				
	ZUSAMMEN	3	1	*			
1 C	NÄHRUNGSMITTEL PFL URSPR						
08	MUELLEREIERZEUGNISSE	3342	66	16			
	ZUSAMMEN	3342	66	16*			
1 D	GENUSSMITTEL						
01	HOPFEN	195	487	116			
06	BIER	13	1				
08	WEIN	18	4	1			
	ZUSAMMEN	226	492	117*			
1 I A	ROHSTOFFE						
05	FLACHS HANF JUTE UND DGL	2	1				
32	SONSTIGE STEINE UND ERDEN	117	11	2			
34	SONST ROHSTOFFE F CHEM ERZEUGN	1372	35	8			
	ZUSAMMEN	1491	47	10*			
1 I B	HALBWAREN						
02	REYON SYNTHET FAEDEN AUCH GEZW	32	71	16			
11	ZEMENT	7188	44	12			
12	SONST MINERALISCHE BAUSTOFFE	383	44	10			
13	ROEISEN	500	11	3			
15	FERROLEGIERUNGEN	95	34	8			
17	ALUMINIUM ROH AUCH LEGIERUNGEN	100	47	11			
19	NICKEL ROH AUCH LEGIERUNGEN	5	5	1			
23	SONST UNEOLE METALLE ROH	10	30	7			
24	FETTSÄUREN PARAFFIN VASELIN	70	20	5			
25	SONST TECHNISCHE FETTE U OELE	248	44	10			
27	RUECKST D ERDOEL U TEERDESTILL	111	4	1			
28	KRAFTSTOFFE UND SCHMIEROLE	20	7	2			
30	AUFBEREITETE KALDUENGEMITTEL	30977	564	134			
33	STICKSTOFF A N G DUENGEMITTEL	11087	195	46			
35	SONSTIGE CHEMISCHE HALBWAREN	14273	445	111			
	ZUSAMMEN	65099	1565	377*			
1 I C A	VORERZEUGNISSE						
01	GEWEBE A SEIDE REYON SYNTH FAD		1				
02	GEWEBE A ZELLWOLLE SYNTH FASER	6	14	4			
03	GEWEBE A WOLLE U AND TIERHAAR	6	17	4			
04	GEWEBE AUS BAUMWOLLE	6	17	5			
05	GEWEBE AUS FLACHS HANF JUTE	7	12	3			
08	PAPIER UND PAPPE	686	69	17			
10	STEINZEUG TON PORZELLANERZEUGN	5	3	1			
11	GLAS	3	1				
12	KUNSTSTOFFE	364	122	31			
13	TEERFARBSTOFFE	684	730	174			
14	SONST FARBSTOFFE FARBEN LACKE	3377	392	93			
15	DEXTRINE GELATINE UND LEIME	28	9	2			
17	SONST CHEMISCHE VORERZEUGNISSE	13307	1702	405			
19	STAHLROEHREN	19672	1486	355			
20	STAB UND FORMEISEN	25184	1151	275			
21	BLECH AUS EISEN	2224	101	23			
22	DRAHT AUS EISEN	4380	204	48			
23	EISENBAHNOBERBAUMATERIAL	35	2	1			
24	SCHMIEDEB GUSS SCHMIEDESTUECKE	3021	639	152			
25	STANGEN BLECHE USW KUPFER	440	211	49			
26	STANGEN BLECHE USW ALUMINIUM	428	116	27			
27	STANGEN BLECHE USW AND UNEDL M	83	12	2			
30	EDELST SCHMUCKST PERLEN BEARB		21	5			
31	SONSTIGE VORERZEUGNISSE	10	5	1			
	ZUSAMMEN	73956	7037	1677*			
1 I C B	ENDERZEUGNISSE						
06	SONST KLEIDUNG AUS BAUMWOLLE		1				
08	HUETE		1				
09	SONSTIGE SPINNSTOFFWAREN	27	19	4			
13	PAPIERWAREN	78	20	4			
14	BUECHER KARTEN NOTEN BILDER	4	8	2			
15	HOLZWAREN	17	20	4			
16	KAUTSCHUKWAREN	595	460	110			
17	STEINWAREN	62	15	3			
18	STEINZEUG PORZELLAN U AE WAREN	27	7	1			
19	GLASWAREN	152	92	21			
20	MESSERSCHMIEDEWAREN	122	216	52			
21	WERKZEUGE LANDWIRTSCH GERAETE	445	218	54			
22	SONSTIGE EISENWAREN	7360	1021	241			
23	WAREN A KUPFER U KUPFERLEGIER	207	80	19			
25	SONST WAREN A UNEDLEN METALLEN	371	130	30			
26	WERKZEUGMASCHINEN WALZWERKSANL	818	1150	275			
27	TEXTIL LEDERINDUSTRIEMASCHINEN	23	19	5			
28	LANDMASCHINEN U ACKERSCHLEPPER	75	63	14			
30	KRAFTMASCHINEN	653	844	201			
31	PUMPEN DRUCKLUFTMASCHINEN	83	62	14			
32	FOERDERMITTEL	8	17	4			
33	PAPIER UND DRUCKMASCHINEN	88	273	65			
34	BUEROMASCHINEN	42	146	34			
35	NÄHRUNGSMITTELINDUSTRIEMASCHIN	33	48	12			
36	SONSTIGE MASCHINEN	3314	4384	1044			
37	WASSERFAHRZEUGE	1	350	83			
38	KRAFTFAHRZEUGE LUFTFAHRZEUGE	1182	946	222			
39	FAHRRADER	1160	377	88			
41	ELEKTROTECHNISCHE ERZEUGNISSE	6250	4467	1067			
	ST						

noch: Ein- und Ausfuhr (Spezialhandel) nach Herstellungs- und Verbrauchsländern

Nr. der Warengruppe bzw. -untergruppe	Warenbenennung	Januar/März 1959			dz - 100 kg	1000 DM	1000 \$
		dz - 100 kg	1000 DM	1000 \$			
I I C B	43 FEINMECHAN U OPTISCHE ERZEUGN	66	293	67			
	45 WAREN AUS KUNSTSTOFFEN	1	2				
	47 PHOTOCHEMISCHE ERZEUGNISSE	188	186	44			
	48 BLEISTIFTE U CHEM BUERBEDARF	19	10	3			
	49 PHARMAZEUTISCHE ERZEUGNISSE	602	1298	306			
	50 KOSMETISCHE ERZEUGNISSE	1	1				
	51 SONSTIGE CHEMISCHE ERZEUGNISSE	3892	773	185			
	52 MUSIKINSTRUMENTE	2	2	1			
	53 KINDERSPIELZEUG CHRISTBAUMSCHM	2	2	1			
	54 SONSTIGE ENDERZEUGNISSE	185	126	29			
	ZUSAMMEN	28154	18147	4309*			
I I I	02 ERSATZLIEFERUNGEN	15	17	4			
	<u>INSGESAMT</u>	172286	27372	6510			
	DARUNTER						
	EIGENVEREDELUNG	12972	4375	1044			
	LOHNVEREDELUNG	1	2				
	<u>IRAK</u>						
	E I N F U H R						
I B	N A H R U N G S M I T T E L T I E R U R S P R						*
05	DAERME	36	111	27			
	ZUSAMMEN	36	111	27*			
I C	N A H R U N G S M I T T E L P F L U R S P R						
03	GERSTE	4539	112	27			
18	SUEDFRUECHTE	8823	371	87			
24	OELFRUECHTE ZUR ERNAEHRUNG	1000	62	15			
27	OELKUCHEN	2594	92	22			
	ZUSAMMEN	16956	637	151*			
I I A	R O H S T O F F E						
03	WOLLE AND TIERHAARE REISSWOLLE	40	12	3			
04	BAUMWOLLE REISSBAUMWOLLE ABF	1095	267	64			
07	FELLE ZU PELZWERK ROH	27	81	19			
18	ERDDEL ROH UND GETOPPT	9604100	89624	21337			
34	SONST ROHSTOFFE F CHEM ERZEUGN	10	2	1			
38	SONST ROHSTOFFE AUCH ABFAELLE	2	2	1			
	ZUSAMMEN	9605274	89988	21425*			
I I C A	V O R E R Z E U G N I S S E						
03	GEWEBE A WOLLE U AND TIERHAAR	2	4	1			
	ZUSAMMEN	2	4	1*			
I I C B	E N D E R Z E U G N I S S E						
27	TEXTIL LEDERINDUSTRIEMASCHINEN	2	8	2			
36	SONSTIGE MASCHINEN	135	20	5			
	ZUSAMMEN	137	28	7*			
I I I	01 RUECKWAREN	878	199	47			
	<u>INSGESAMT</u>	9623283	90967	21658			
	DARUNTER						
	LOHNVEREDELUNG	135	20	5			
	A U S F U H R						
I B	N A H R U N G S M I T T E L T I E R U R S P R						*
04	FLEISCH UND FLEISCHWAREN	17	12	5			
06	FISCHE UND FISCHZUBEREITUNGEN	6	1				
	ZUSAMMEN	23	13	5*			
I C	N A H R U N G S M I T T E L P F L U R S P R						
31	SONST PFLANZL NAHRUNGSMITTEL	6	13	3			
	ZUSAMMEN	6	13	3*			
I D	G E N U S S M I T T E L						
05	TABAKERZEUGNISSE		1				
08	WEIN	18	4	1			
	ZUSAMMEN	18	5	1*			
I I A	R O H S T O F F E						
02	ZELLWOLLE SYNTHET FASERN U ABF	90	22	5			
14	ROHGUMMEN SCHELLACK BALSAME	3	1				
32	SONSTIGE STEINE UND ERDEN	348	17	5			
34	SONST ROHSTOFFE F CHEM ERZEUGN	133	4	1			
36	PFLANZL FLECHT U POLSTERSTOFFE	4	5	1			
	ZUSAMMEN	578	49	12*			
I I B	H A L B W A R E N						
02	REYON SYNTHET FAEDEN AUCH GEZW	224	88	23			
03	GESPINSTE A ZELLW SYNTH FASER	1	1				
04	GESPINSTE WOLLE U AND TIERHAAR	35	80	19			
05	GESPINSTE AUS BAUMWOLLE	5	4	1			
06	GESPINSTE A FLACHS HANF JUTE	1	2	1			
09	KAUTSCHUK BEARBEITET	592	125	29			
10	GLASMASSE ROHGLAS	60	2	1			
11	ZEMENT	1093	15	3			
12	SONST MINERALISCHE BAUSTOFFE	622	17	5			
23	SONST UNEDLE METALLE ROH	3	3	1			
24	FETTSAEUREN PARAFFIN VASELIN	586	43	10			
25	SONST TECHNISCHE FETTE U OELE	20	4	1			
28	KRAFTSTOFFE UND SCHMIEROELE	832	124	29			
29	TEER U TEERDESTILL ERZEUGNISSE	10	2	1			
33	STICKSTOFF A N G DUENGMITTEL	4346	116	27			
35	SONSTIGE CHEMISCHE HALBWAREN	7065	341	82			
38	SONSTIGE HALBWAREN	563	20	5			
	ZUSAMMEN	16058	987	238*			
I I C A	V O R E R Z E U G N I S S E						
01	GEWEBE A SEIDE REYON SYNTH FAD	104	346	81			
02	GEWEBE A ZELLWOLLE SYNTH FASER	119	146	35			
03	GEWEBE A WOLLE U AND TIERHAAR	8	9	2			
04	GEWEBE AUS BAUMWOLLE	289	471	115			
05	GEWEBE AUS FLACHS HANF JUTE	465	130	30			
06	LEDER	58	39	10			

noch: Ein- und Ausfuhr (Spezialhandel) nach Herstellungs- und Verbrauchsländern

Nr. der Warengruppe bzw. -untergruppe	Warenbenennung	Januar/März 1959			dz - 100 kg	1000 DM	1000 \$
		dz - 100 kg	1000 DM	1000 \$			
IICA	08 PAPIER UND PAPPE	22	7	2			
	09 FURNIERE SPEHRHOLZ FASSHOLZ	125	24	6			
	10 STEINZEUG TON PORZELLANERZEUGN	1249	71	17			
	11 GLAS	126	28	6			
	12 KUNSTSTOFFE	230	92	22			
	13 TEERFARBSTOFFE	256	176	42			
	14 SONST FARBSTOFFE FARBEN LACKE	278	84	20			
	15 DEXTRINE GELATINE UND LEIME	367	76	19			
	16 SPRENGSTOFFE SCHIESSBED ZUENDW	172	53	14			
	17 SONST CHEMISCHE VORERZEUGNISSE	2534	320	75			
	18 GUSSROEHREN	8805	424	102			
	19 STAHLROEHREN	51178	5164	1230			
	20 STAB UND FORMEISEN	4641	180	42			
	21 BLECH AUS EISEN	490	30	7			
	22 DRAHT AUS EISEN	3058	172	40			
	24 SCHMIEDB GUSS SCHMIEDESTUECKE	4	1				
	25 STANGEN BLECHE USW KUPFER	518	185	45			
	26 STANGEN BLECHE USW ALUMINIUM	3	1				
	27 STANGEN BLECHE USW AND UNEDL M	245	30	7			
	28 STANGEN BLECHE USW EDELMETALLE		1				
	30 EDELST SCHMUCKST PERLEN BEARB		10	3			
	31 SONSTIGE VORERZEUGNISSE	3	2	1			
	ZUSAMMEN	75347	8272	1973*			
IICB	ENDERZEUGNISSE						
	01 STRICKWAREN SEIDE CHEMIEFASERN	13	88	20			
	02 STRICKWAREN WOLLE U AND TIERH	2	10	2			
	03 STRICKWAREN AUS BAUMWOLLE	9	26	6			
	04 SONST KLEIDUNG SEIDE CHEMIEFAS	3	23	6			
	05 SONST KLEIDUNG WOLLE AND TIERH	1	3	1			
	06 SONST KLEIDUNG AUS BAUMWOLLE	31	92	25			
	07 SONST KLEIDUNG FLACHS HANF USW	1	13	3			
	08 HUETE	4	29	8			
	09 SONSTIGE SPINNSTOFFWAREN	28	16	3			
	11 SCHUHE AUS LEDER	5	13	3			
	12 ANDERE LEDERWAREN	19	33	7			
	13 PAPIERWAREN	163	67	17			
	14 BUECHER KARTEN NOTEN BILDER	20	24	6			
	15 HOLZWAREN	140	79	20			
	16 KAUTSCHUKWAREN	958	432	104			
	17 STEINWAREN	95	19	4			
	18 STEINZEUG PORZELLAN U AE WAREN	201	60	14			
	19 GLASWAREN	5121	291	67			
	20 MESSERSCHMIEDEWAREN	203	204	48			
	21 WERKZEUGE LANDWIRTSCH GERAETE	414	208	50			
	22 SONSTIGE EISENWAREN	55193	8914	2129			
	23 WAREN A KUPFER U KUPFERLEGIER	187	112	25			
	24 EDELMETALLV VERGOLD VERSILB W	3	29	7			
	25 SONST WAREN A UNEDLEN METALLEN	1520	441	105			
	26 WERKZEUGMASCHINEN WALZWERKSANL	263	202	50			
	27 TEXTIL LEDERINDUSTRIEMASCHINEN	107	126	33			
	28 LANDMASCHINEN U ACKERSCHLEPPER	243	142	34			
	30 KRAFTMASCHINEN	682	542	128			
	31 PUMPEN DRUCKLUFTMASCHINEN	1123	785	189			
	32 FOERDERMITTEL	344	230	55			
	33 PAPIER UND DRUCKMASCHINEN	433	727	172			
	34 BUEROMASCHINEN	5	14	3			
	35 NAHRUNGSMITTELINDUSTRIEMASCHIN	178	198	47			
	36 SONSTIGE MASCHINEN	2642	1355	326			
	38 KRAFTFAHRZEUGE LUFTFAHRZEUGE	2413	1482	350			
	39 FAHRRADER	29	10	2			
	40 SONSTIGE FAHRZEUGE	9315	1600	382			
	41 ELEKTROTECHNISCHE ERZEUGNISSE	3588	3464	831			
	42 UHREN	72	67	16			
	43 FEINMECHAN U OPTISCHE ERZEUGN	139	397	98			
	45 WAREN AUS KUNSTSTOFFEN	70	135	34			
	47 PHOTOCHEMISCHE ERZEUGNISSE	147	146	35			
	48 BLEISTIFTE U CHEM BUEROBEDARF	182	143	35			
	49 PHARMAZEUTISCHE ERZEUGNISSE	294	512	122			
	50 KOSMETISCHE ERZEUGNISSE	35	37	9			
	51 SONSTIGE CHEMISCHE ERZEUGNISSE	5442	825	198			
	52 MUSIKINSTRUMENTE	5	11	2			
	53 KINDERSPIELZEUG CHRISTBAUMSCHM	61	30	7			
	54 SONSTIGE ENDERZEUGNISSE	828	548	132			
	ZUSAMMEN	92974	24954	5970*			
III	02 ERSATZLIEFERUNGEN	37	57	13			
	<u>INSGESAMT</u>	185041	34350	8215			
	DARUNTER						
	EIGENVEREDELUNG	12140	2484	598			
	LOHNVEREDELUNG	2	5	1			
	<u>IRAN</u>						
	E I N F U H R						*
IB	NAHRUNGSMITTEL TIER URSPR						
	05 DAERME	740	2330	555			
	06 FISCHE UND FISCHZUBEREITUNGEN	2	34	9			
	ZUSAMMEN	742	2364	564*			
IC	NAHRUNGSMITTEL PFL URSPR						
	11 HUELSENFRUECHTE ZUR ERNAEHRUNG	3716	392	92			
	17 OBST AUSSER SUEDFRUECHTEN	4887	816	197			
	18 SUEDFRUECHTE	34837	6353	1512			
	19 GEMUESE UBSTKONSERV FRUCHTSAFT	17	2	1			
	27 OELKUCHEN	2025	63	16			
	31 SONST PFLANZL NAHRUNGSMITTEL	1091	187	45			
	ZUSAMMEN	46573	7813	1863*			
ID	GENUSSMITTEL						
	03 TEE	242	107	27			
	04 ROHTABAK	406	53	12			
	ZUSAMMEN	648	160	39*			

noch: Ein- und Ausfuhr (Spezialhandel) nach Herstellungs- und Verbrauchsländern

Nr. der Warengruppe bzw. -untergruppe	Warenbenennung	Januar/März 1959			dz - 100 kg	1000 DM	1000 s
		dz - 100 kg	1000 DM	1000 s			
I I A	ROHSTOFFE						
03	WOLLE AND TIERHAARE REISSWOLLE	1619	514	123			
04	BAUMWOLLE REISSBAUMWOLLE ABF	7719	1723	411			
07	FELLE ZU PELZWERK ROH	197	1459	349			
08	ANDERE FELLE UND HAEUTE	59	15	3			
09	BETTFEDERN	3	3	1			
12	PFLANZL STOFFE Z FAERB OD GERB	25	5	2			
14	ROHGUMMEN SCHELLACK BALSAME	1686	587	140			
18	ERDOEL ROH UND GETOPPT	6854970	61162	14563			
23	BLEIERZE	100	4	1			
25	CHROMERZE	64178	1235	293			
34	SONST ROHSTOFFE F CHEM ERZEUGN	666	30	7			
38	SONST ROHSTOFFE AUCH ABFAELLE ZUSAMMEN	455	174	41			
I I B	HALBWAREN	6931677	66911	15934*			
24	FETTSAEUREN PARAFFIN VASELIN	18	10	2			
28	KRAFTSTOFFE UND SCHMIEROELE	855098	7868	1876			
35	SONSTIGE CHEMISCHE HALBWAREN ZUSAMMEN	100	18	4			
I I C A	VORERZEUGNISSE	855216	7896	1882*			
03	GEWEBE A WOLLE U AND TIERHAAR	4745	13891	3236			
04	GEWEBE AUS BAUMWOLLE	2	44	11			
30	EDELST SCHMUCKST PERLEN BEARB ZUSAMMEN	4747	13638	3248*			
I I C B	ENDERZEUGNISSE						
06	SONST KLEIDUNG AUS BAUMWOLLE	3	6	2			
07	SONST KLEIDUNG FLACHS HANF USW	1	2	1			
09	SONSTIGE SPINNSTOFFWAREN						
25	SONST WAREN A UNEDLEN METALLEN	1	1				
41	ELEKTROTECHNISCHE ERZEUGNISSE	3	2	1			
43	FEINMECHAN U OPTISCHE ERZEUGN						
54	SONSTIGE ENDERZEUGNISSE ZUSAMMEN	1	31	8			
I I I		9	45	12*			
01	RUECKWAREN	149	262	62			
	<u>INSGESAMT</u>	7839761	99089	23604			
	DARUNTER						
	EIGENVEREDELUNG	474	136	34			
	LOHNVEREDELUNG	19	52	12			
	A U S F U H R						
I B	NAHRUNGSMITTEL TIER URSPR						
03	KAESE	8	4	1			
06	FISCHE UND FISCHZUBEREITUNGEN ZUSAMMEN	7	3				
I C	NAHRUNGSMITTEL PFL URSPR	15	7	1*			
08	MUELLEREIERZEUGNISSE	61	3				
10	NICHTOELHALTIGE SAEMEREIEN						
19	GEMUESE OBSTKONSERV FRUCHTSAFT	30	6	1			
21	KAKAOERZEUGNISSE	2	2				
22	GEWUERZE	2	1				
31	SONST PFLANZL NAHRUNGSMITTEL	61	36	8			
32	LEB PFLANZEN ZIERGAERT ERZEUGN ZUSAMMEN	3	1				
I D	GENUSSMITTEL	159	50	9*			
01	HOPFEN	10	10	2			
06	BIER	822	80	19			
07	BRANNTWEIN	58	15	3			
08	WEIN	72	22	5			
	ZUSAMMEN	962	127	29*			
I I A	ROHSTOFFE						
02	ZELLWOLLE SYNTHET FASERN U ABF	8438	2103	502			
08	ANDERE FELLE UND HAEUTE	3	1				
14	ROHGUMMEN SCHELLACK BALSAME	3	2				
32	SONSTIGE STEINE UND ERDEN	707	47	12			
34	SONST ROHSTOFFE F CHEM ERZEUGN	20	3				
38	SONST ROHSTOFFE AUCH ABFAELLE ZUSAMMEN	2	3	1			
I I B	HALBWAREN	9173	2159	515*			
02	REYON SYNTHET FAEDEN AUCH GEZW	410	761	182			
03	GESPINSTE A ZELLW SYNTH FASER	6	16	4			
04	GESPINSTE WOLLE U AND TIERHAAR	105	194	46			
05	GESPINSTE AUS BAUMWOLLE						
08	HOLZMASSE ZELLSTOFF	5	1				
09	KAUTSCHUK BEARBEITET	443	173	39			
10	GLASMASSE ROHGLAS	7	4	2			
11	ZEMENT	4225	46	11			
12	SONST MINERALISCHE BAUSTOFFE	2031	131	30			
14	ALTEISEN SCHROTT	11	2	1			
17	ALUMINIUM ROH AUCH LEGIERUNGEN	10	6	1			
19	NICKEL ROH AUCH LEGIERUNGEN	15	16	4			
23	SONST UNEDLE METALLE ROH	1	5	1			
24	FETTSAEUREN PARAFFIN VASELIN	965	100	25			
25	SONST TECHNISCHE FETTE U OELE	80	15	3			
27	RUECKST D ERDOEL U TEERDESTILL	75	4	1			
28	KRAFTSTOFFE UND SCHMIEROELE	344	28	6			
29	TEER U TEERDESTILL ERZEUGNISSE	215	14	4			
30	AUFBEREITETE KALIDUENGEMITTEL	5	2	1			
33	STICKSTOFF A N G DUENGEMITTEL	8490	271	65			
35	SONSTIGE CHEMISCHE HALBWAREN	5097	263	66			
38	SONSTIGE HALBWAREN ZUSAMMEN	5	2				
I I C A	VORERZEUGNISSE	22540	2058	494*			
01	GEWEBE A SEIDE REYON SYNTH FAD	749	1876	449			
02	GEWEBE A ZELLWOLLE SYNTH FASER	3179	3135	746			
03	GEWEBE A WOLLE U AND TIERHAAR	44	107	27			
04	GEWEBE AUS BAUMWOLLE	773	1179	282			
05	GEWEBE AUS FLACHS HANF JUTE	210	156	37			
06	LEDER	2	9	2			

noch: Ein- und Ausfuhr (Spezialhandel) nach Herstellungs- und Verbrauchsländern

Nr. der Warengruppe bzw. -untergruppe	Warenbenennung	Januar/März 1959			dz - 100 kg	1000 DM	1000 s
		dz - 100 kg	1000 DM	1000 s			
I I C A	08 PAPIER UND PAPPE	1603	196	50			
	09 FURNIERE SPERRHOLZ FASSHOLZ	787	143	35			
	10 STEINZEUG TON PORZELLANERZEUGN	91	50	13			
	11 GLAS	1215	83	19			
	12 KUNSTSTOFFE	2395	830	198			
	13 TEERFARBSTOFFE	2605	1830	436			
	14 SONST FARBSTOFFE FARBEN LACKE	2636	524	121			
	15 DEXTRINE GELATINE UND LEIME	502	147	35			
	16 SPRENGSTOFFE SCHIESSBED ZUENDW	4071	808	193			
	17 SONST CHEMISCHE VORERZEUGNISSE	5319	1078	259			
	18 GUSSROEHREN	1084	73	19			
	19 STAHLROEHREN	32220	2714	644			
	20 STAB UND FORMEISEN	368299	13865	3303			
	21 BLECH AUS EISEN	36566	1855	442			
	22 DRAHT AUS EISEN	10657	582	142			
	23 EISENBAHNOBERBAUMATERIAL	2311	95	23			
	24 SCHMIEDB GUSS SCHMIEDESTUECKE	4490	864	205			
	25 STANGEN BLECHE USW KUPFER	3481	1214	291			
	26 STANGEN BLECHE USW ALUMINIUM	937	174	41			
	27 STANGEN BLECHE USW AND UNEDL M	345	183	43			
	28 STANGEN BLECHE USW EDELMETALLE		2	1			
	30 EDELST SCHMUCKST PERLEN BEARB		31	8			
	31 SONSTIGE VORERZEUGNISSE	1508	275	64			
	ZUSAMMEN	487679	34078	8128*			
I I C B	ENDERZEUGNISSE						
	01 STRICKWAREN SEIDE CHEMIEFASERN	12	109	25			
	02 STRICKWAREN WOLLE U AND TIERH	19	152	36			
	03 STRICKWAREN AUS BAUMWOLLE	10	37	9			
	04 SONST KLEIDUNG SEIDE CHEMIEFAS	26	176	42			
	05 SONST KLEIDUNG WOLLE AND TIERH	69	393	96			
	06 SONST KLEIDUNG AUS BAUMWOLLE	100	416	99			
	07 SONST KLEIDUNG FLACHS HANF USW	3	34	8			
	08 HUETE	2	22	6			
	09 SONSTIGE SPINNSTOFFWAREN	104	112	24			
	10 PELZWAREN		2	1			
	12 ANDERE LEDERWAREN	43	146	34			
	13 PAPIERWAREN	599	202	48			
	14 BUECHER KARTEN NOTEN BILDER	82	101	24			
	15 HOLZWAREN	364	254	59			
	16 KAUTSCHUKWAREN	2224	1255	305			
	17 STEINWAREN	213	64	15			
	18 STEINZEUG PORZELLAN U AE WAREN	808	304	75			
	19 GLASWAREN	3547	416	101			
	20 MESSERSCHMIEDEWAREN	276	431	101			
	21 WERKZEUGE LANDWIRTSCH GERAETE	2786	1041	255			
	22 SONSTIGE EISENWAREN	24485	5970	1327			
	23 WAREN A KUPFER U KUPFERLEGIER	1080	464	111			
	24 EDELMETALLV VERGOLD VERSILB W	24	131	34			
	25 SONST WAREN A UNEDLEN METALLEN	2716	1424	344			
	26 WERKZEUGMASCHINEN WALZWERKSANL	2462	1920	454			
	27 TEXTIL LEDERINDUSTRIEMASCHINEN	12892	9209	2190			
	28 LANDMASCHINEN U ACKERSCHLEPPER	3403	1664	395			
	30 KRAFTMASCHINEN	5346	3418	815			
	31 PUMPEN DRUCKLUFTMASCHINEN	2685	1807	433			
	32 FOERDERMITTEL	746	326	80			
	33 PAPIER UND DRUCKMASCHINEN	1171	632	150			
	34 BUEROMASCHINEN	98	390	91			
	35 NAHRUNGSMITTELINDUSTRIEMASCHIN	1633	904	217			
	36 SONSTIGE MASCHINEN	10928	6804	1617			
	37 WASSERFAHRZEUGE	1	20	5			
	38 KRAFTFAHRZEUGE LUFTFAHRZEUGE	29367	19797	4714			
	39 FAHRRAEUER	322	115	29			
	40 SONSTIGE FAHRZEUGE	25068	16984	4043			
	41 ELEKTHOTECHNISCHE ERZEUGNISSE	24670	21057	5021			
	42 UHREN	441	757	181			
	43 FEINMECHAN U OPTISCHE ERZEUGN	641	1931	461			
	44 WACHSWAHEN UND SEIFEN	22	11	1			
	45 WAREN AUS KUNSTSTOFFEN	332	530	124			
	46 SPIELFILME BEL FILME PLATTEN		6	1			
	47 PHOTOCHEMISCHE ERZEUGNISSE	529	512	121			
	48 BLEISTIFTE U CHEM BUEROBEDARF	678	425	101			
	49 PHARMAZEUTISCHE ERZEUGNISSE	2004	3406	813			
	50 KOSMETISCHE ERZEUGNISSE	62	75	20			
	51 SONSTIGE CHEMISCHE ERZEUGNISSE	7673	1652	396			
	52 MUSIKINSTRUMENTE	25	79	18			
	53 KINDERSPIELZEUG CHRISTBAUMSCHM	117	57	13			
	54 SONSTIGE ENDERZEUGNISSE	267	184	45			
	ZUSAMMEN	173174	107928	25728*			
I I I	01 RUECKWAREN	2	7	2			
	02 ERSATZLIEFERUNGEN	209	232	56			
	<u>INSGESAMT</u>	693913	146646	34962			
	DARUNTER						
	EIGENVEREDELUNG	60187	25157	5997			
	LOHNVEREDELUNG	7	21	5			
	<u>ISRAEL</u>						
	E I N F U H R						
I B	NAHRUNGSMITTEL TIER URSPR						
	04 FLEISCH UND FLEISCHWAREN	66	20	5			
	09 EIER EIWEISS EIGELB	7261	1243	296			
	ZUSAMMEN	7327	1263	301*			
I C	NAHRUNGSMITTEL PFL URSPR						
	10 NICHTOELHALTIGE SAEMEREIEN	2	4	1			
	16 GEMUESE SONST KUECHENGEWAECHSE	831	61	14			
	17 OBST AUSSER SUEDFRUECHTEN	121	5	1			
	18 SUEDFRUECHTE	60420	4042	962			
	19 GEMUESE OBSTKONSERV FRUCHTSAFT	1064	102	24			

noch: Ein- und Ausfuhr (Spezialhandel) nach Herstellungs- und Verbrauchsländern

Nr. der Warengruppe bzw. -untergruppe	Warenbenennung	Januar/März 1959			dz - 100 kg	1000 DM	1000 \$
		dz - 100 kg	1000 DM	1000 \$			
1C	21 KAKAOERZEUGNISSE	1	1				
	24 OELFRUECHTE ZUR ERNAHRUNG	460	66	16			
	31 SONST PFLANZL NAHRUNGSMITTEL	108	16	5			
	32 LEB PFLANZEN ZIERGAERT ERZEUGN	43	14	2			
	ZUSAMMEN	63047	4311	1025*			
1D	GENUSSMITTEL						
	07 BRANNTWEIN	7	2	1			
	08 WEIN	75	17	3			
	ZUSAMMEN	82	19	4*			
1IA	ROHSTOFFE						
	04 BAUMWOLLE REISSBAUMWOLLE ABF	1575	61	15			
	09 BETTFEDERN	262	53	12			
	32 SONSTIGE STEINE UND ERDEN		41	10			
	37 EDELST SCHMUCKST PERLEN ROH		5	1			
	ZUSAMMEN	1837	160	38*			
1IB	HALBWAREN						
	03 GESPINSTE A ZELLW SYNTH FASER	2	4	2			
	04 GESPINSTE WOLLE U AND TIERHAAR	10	13	3			
	14 ALTEISEN SCHROTT	1448	29	7			
	16 KUPFER ROH AUCH LEGIERUNGEN	6103	763	182			
	23 SONST UNEDLE METALLE ROH	33	6	1			
	35 SONSTIGE CHEMISCHL HALBWAREN	30	3	1			
	37 GOLD FUER GEWERBLICHE ZWECKE	3	3	1			
	ZUSAMMEN	7629	821	197*			
1ICA	VORERZEUGNISSE						
	01 GEWEBE A SEIDE REYON SYNTH FAD		4	2			
	04 GEWEBE AUS BAUMWOLLE	1	3	1			
	12 KUNSTSTOFFE	15	8	2			
	14 SONST FARBSTOFFE FARBEN LACKE	192	48	11			
	17 SONST CHEMISCHE VORERZEUGNISSE	350	67	16			
	30 EDELST SCHMUCKST PERLEN BEARB		287	69			
	ZUSAMMEN	558	417	101*			
1ICB	ENDERZEUGNISSE						
	03 STRICKWAREN AUS BAUMWOLLE	48	100	23			
	04 SONST KLEIDUNG SEIDE CHEMIEFAS		1				
	05 SONST KLEIDUNG WOLLE AND TIERH	1	4	2			
	06 SONST KLEIDUNG AUS BAUMWOLLE	3	4	1			
	07 SONST KLEIDUNG FLACHS HANF USW	30	194	47			
	14 BUECHER KARTEN NOTEN BILDER	4	112	26			
	21 WERKZEUGE LANDWIRTSCH GERAETE		2				
	24 EDELMETALLW VERGOLD VERSILB W		15	3			
	25 SONST WAREN A UNEDLEN METALLEN	6	6	2			
	41 ELEKTROTECHNISCHE ERZEUGNISSE		2				
	43 FEINMECHAN U OPTISCHE ERZEUGN		1				
	45 WAREN AUS KUNSTSTOFFEN	1	2	1			
	54 SONSTIGE ENDERZEUGNISSE	445	768	183			
	ZUSAMMEN	538	1211	288*			
1II	01 RUECKWAREN	94	108	26			
	DARUNTER <u>INSGESAMT</u>	81112	8310	1980			
	LOHNVEREDELUNG	1	4	1			
	A U S F U H R						
1B	NAHRUNGSMITTEL TIER URSPR						
	04 FLEISCH UND FLEISCHWAREN	1	1				
	06 FISCHE UND FISCHZUBEREITUNGEN	6516	438	104			
	ZUSAMMEN	6517	439	104*			
1C	NAHRUNGSMITTEL PFL URSPR						
	23 ZUCKER	5	1				
	31 SONST PFLANZL NAHRUNGSMITTEL	550	892	212			
	32 LEB PFLANZEN ZIERGAERT ERZEUGN		1				
	ZUSAMMEN	555	894	212*			
1D	GENUSSMITTEL						
	07 BRANNTWEIN	18	5	1			
	08 WEIN	5	1				
	ZUSAMMEN	23	6	1*			
1IA	ROHSTOFFE						
	02 ZELLWOLLE SYNTHET FASERN. U ABF	461	296	70			
	03 WOLLE AND TIERHAARE REISSWOLLE	10	8	2			
	08 ANDERE FELLE UND HAEUTE	138	47	11			
	14 ROHGUMMEN SCHELLACK BALSAME	12	8	3			
	32 SONSTIGE STEINE UND ERDEN	615	45	12			
	34 SONST ROHSTOFFE F CHEM ERZEUGN	32	18	4			
	38 SONST ROHSTOFFE AUCH ABFAELLE	2	1				
	ZUSAMMEN	1270	423	102*			
1IB	HALBWAREN						
	01 ROHSEIDE UND SEIDENGESPINSTE		3	1			
	02 REYON SYNTHET FADEN AUCH GEZW	205	151	36			
	03 GESPINSTE A ZELLW SYNTH FASER	351	181	42			
	04 GESPINSTE WOLLE U AND TIERHAAR	5	11	3			
	05 GESPINSTE AUS BAUMWOLLE	68	105	26			
	06 GESPINSTE A FLACHS HANF JUTE	7	6	1			
	08 HOLZMASSE ZELLSTOFF	3	1				
	09 KAUTSCHUK BEARBEITET	90	56	13			
	10 GLASMASSE ROHGLAS	226	51	12			
	11 ZEMENT	7281	105	25			
	12 SONST MINERALISCHE BAUSTOFFE	1892	144	35			
	13 ROHEISEN	10000	192	46			
	16 EISENHALBZEUG	1319	46	11			
	17 ALUMINIUM ROH AUCH LEGIERUNGEN	6	3	1			
	18 KUPFER ROH AUCH LEGIERUNGEN	13	8	2			
	22 ZINK ROH AUCH LEGIERUNGEN	8	1				
	24 FETTSAEUREN PARAFFIN VASELIN	752	127	30			
	25 SONST TECHNISCHE FETTE U OELE	52	12	3			
	26 KOKS	4080	32	8			
	27 RUECKST D ERDUEL U TEERDESTILL	134	16	4			
	28 KRAFTSTOFFE UND SCHMIERUELE	245	21	4			
	29 TEER U TEERDESTILL ERZEUGNISSE	122	6	1			

noch: Ein- und Ausfuhr (Spezialhandel) nach Herstellungs- und Verbrauchsländern

Nr. der Warengruppe bzw. -untergruppe	Warenbenennung	Januar/März 1959			dz - 100 kg	1000 DM	1000 \$
		dz - 100 kg	1000 DM	1000 \$			
I 1 B	33 STICKSTOFF A N G DUENGEMITTEL	4	1				
	34 GERBSTOFFAUSZUEGE	550	49	12			
	35 SONSTIGE CHEMISCHE HALBWAREN	2244	181	41			
	38 SONSTIGE HALBWAREN	101	28	7			
	ZUSAMMEN	29758	1537	364 *			
I I C A	VORERZEUGNISSE						
	01 GEWEBE A SEIDE REYON SYNTH FAS	959	531	127			
	02 GEWEBE A ZELLWOLLE SYNTH FASER	8	12	4			
	03 GEWEBE A WOLLE U AND TIERHAAR	4	9	3			
	04 GEWEBE AUS BAUMWOLLE	83	174	42			
	05 GEWEBE AUS FLACHS HANF JUTE	33	26	7			
	06 LEDER		1				
	08 PAPIER UND PAPPE	195	59	14			
	09 FURNIERE SPEHRHOLZ FASSHOLZ	4	1				
	10 STEINZEUG TON PORZELLANERZEUGN	8	4	1			
	11 GLAS	754	33	8			
	12 KUNSTSTOFFE	1043	361	91			
	13 TEEFARBSTOFFE	119	274	65			
	14 SONST FARBSTOFFE FARBEN LACKE	196	122	33			
	15 DEXTRINE GELATINE UND LEIME	151	28	6			
	17 SONST CHEMISCHE VORERZEUGNISSE	4652	1139	268			
	18 GUSSROEHREN	1	1				
	19 STAHLROEHREN	35	4	1			
	20 STAB UND FORMEISEN	78217	3195	765			
	21 BLECH AUS EISEN	9699	577	137			
	22 URAHT AUS EISEN	20843	976	233			
	23 EISENBAHNOBERBAUMATERIAL	795	56	13			
	24 SCHMIEDEB GUSS SCHMIEDESTUECKE	2092	174	41			
	25 STANGEN BLECHE USW KUPFER	2053	754	182			
	26 STANGEN BLECHE USW ALUMINIUM	81	68	17			
	27 STANGEN BLECHE USW AND UNEDL M	35	10	2			
	30 LUELIST SCHMUCKST PERLEN BEARB		32	8			
	31 SONSTIGE VORERZFUENISSE	175	33	7			
	ZUSAMMEN	122235	8654	2075 *			
I I C B	ENDERZEUGNISSE						
	04 SONST KLEIDUNG SEIDE CHEMIEFAS		6	2			
	06 SONST KLEIDUNG AUS BAUMWOLLE		2				
	07 SONST KLEIDUNG FLACHS HANF USW		1				
	08 HUETE		2	1			
	09 SONSTIGE SPINNSTOFFWAREN	21	25	6			
	10 PELZWAREN		1				
	12 ANDERE LEDERWAREN	4	3	1			
	13 PAPIERWAREN	271	161	41			
	14 BUECHER KARTEN NOTEN BILDER	116	166	38			
	15 HOLZWAREN	117	34	6			
	16 KAUTSCHUKWAREN	113	88	22			
	17 STEINWAREN	178	34	7			
	18 STEINZEUG PORZELLAN U AE WAREN	241	116	30			
	19 GLASWAREN	404	163	37			
	20 MESSERSCHMIEDEWAREN	35	72	15			
	21 WERKZEUGE LANDWIRTSCH GERAETE	450	317	76			
	22 SONSTIGE EISENWAREN	4041	2876	686			
	23 WAREN A KUPFER U KUPFERLEGIER	8	18	5			
	24 EDELMETALLW VERGOLD VERSILB W	13	218	55			
	25 SONST WAREN A UNEULEN METALLEN	77	111	27			
	26 WERKZEUGMASCHINEN WALZWERKSANL	8390	3503	837			
	27 TEXTIL LEDERINDUSTRIEMASCHINEN	2181	1811	433			
	28 LANDMASCHINEN U ACKERSCHLEPPER	730	531	125			
	30 KRAFTMASCHINEN	590	623	148			
	31 PUMPEN DRUCKLUFTMASCHINEN	1204	1106	265			
	32 FOERDERMITTEL	1816	878	214			
	33 PAPIER UND DRUCKMASCHINEN	613	542	128			
	34 BUEROMASCHINEN	37	161	37			
	35 NAHRUNGSMITTELINDUSTRIEMASCHIN	633	687	164			
	36 SONSTIGE MASCHINEN	5252	3544	839			
	38 KRAFTFAHRZEUGE LUFTFAHRZEUGE	791	1179	280			
	39 FAHRRAEUER	1	1				
	40 SONSTIGE FAHRZEUGE	286	128	31			
	41 ELEKTROTECHNISCHE ERZEUGNISSE	9244	8198	1957			
	42 UHREN	13	54	14			
	43 FEINMECHAN U OPTISCHE ERZEUGN	149	963	229			
	44 WACHSWAREN UND SEIFEN	1	1				
	45 WAREN AUS KUNSTSTOFFEN	6	18	4			
	46 SPIELFILME BEL FILME PLATTEN	2	21	5			
	47 PHOTOCHEMISCHE ERZEUGNISSE	35	69	16			
	49 PHARMAZEUTISCHE ERZEUGNISSE	400	2291	544			
	50 KOSMETISCHE ERZEUGNISSE	2	2	1			
	51 SONSTIGE CHEMISCHE ERZEUGNISSE	3954	384	90			
	52 MUSIKINSTRUMENTE	86	125	30			
	53 KINDERSPIELZEUG CHRISTBAUMSCHM		1				
	54 SONSTIGE ENDERZEUGNISSE	75	97	21			
	ZUSAMMEN	42580	31332	7468 *			
I I I	01 RUECKWAREN		11	3			
	02 ERSATZLIEFERUNGEN	333	102	25			
	<u>INSGESAMT</u>	203271	43398	10354			
	DARUNTER						
	EIGENVEREDELUNG	2244	894	214			
	LOHNVEREDELUNG	39	140	32			
	<u>JAPAN</u>						
	E I N F U H R						
I B	NAHRUNGSMITTEL TIER URSPR						
	06 FISCHES UND FISCHZUBEREITUNGEN	7435	1700	409			
	07 WALOEL ZUR ERNAEHRUNG	39279	3535	842			
	08 SCHMALZ TALG TIER OELE FETTE	28960	2258	537			
	10 HONIG	1094	186	45			
	11 FISCHMEHL UND DGL	93175	6409	1526			
	ZUSAMMEN	169943	14088	3359 *			

noch: Ein- und Ausfuhr (Spezialhandel) nach Herstellungs- und Verbrauchsländern

Nr. der Warengruppe bzw. -untergruppe	Warenbenennung	Januar/März 1959			dz - 100 kg	1000 DM	1000 #
		dz - 100 kg	1000 DM	1000 #			
10	NAHRUNGSMITTEL PFL URSPR						
19	NICHTOELHALTIGE SAEMEREIEN	16	13	3			
27	GEMUESE OBSTKONSERV FRUCHTSAFT	11003	1554	371			
31	OELKUCHEN	28474	766	183			
32	SONST PFLANZL NAHRUNGSMITTEL	81	15	5			
	LEB PFLANZEN ZIERGAEHT ERZEUGN	186	44	10			
	ZUSAMMEN	39760	2392	572 *			
03	GENUSSMITTEL						
04	TEE	5	2				
08	ROHTABAK	4037	1814	433			
	WEIN	45	9	3			
	ZUSAMMEN	4087	1825	436 *			
01	RUHSTOFFE						
03	ABFALLSEIDE SEIDENGEHAEUSE	14	34	8			
04	WOLLE AND TIERHAARE REISSWOLLE	608	84	21			
06	BAUMWOLLE REISSBAUMWOLLE ABF	71	9	3			
07	ABF V GESPINSTWAREN LUMPEN	1097	133	31			
09	FELLE ZU PELZWERK ROH	1	4	1			
34	BETTFEDEERN	88	54	14			
36	SONST ROHSTOFFE F CHEM ERZEUGN	113	166	40			
37	PFLANZL FLECHT U POLSTERSTOFFE	3489	401	95			
38	EDELST SCHMUCKST PERLEN ROH	777	91	21			
	SONST ROHSTOFFE AUCH ABFAELLE	1646	413	98			
	ZUSAMMEN	6258	1389	332 *			
01	HALBWAREN						
02	ROHSEIDE UND SEIDENGESPINSTE	194	736	175			
03	REYON SYNTHET FAEDEN AUCH GEZW	137	65	15			
04	GESPINSTE A ZELLW SYNTH FASER	220	114	27			
05	GESPINSTE WOLLE U AND TIERHAAR	3	6	2			
07	GESPINSTE AUS BAUMWOLLE	45	11	3			
09	BAU UND NUTZHOZL SCHNITTHOLZ	5735	655	156			
15	KAUTSCHUK BEARBEITET	25	15	4			
16	FERROLEGIERUNGEN	12962	1237	295			
23	EISENHALBZEUG	20	3	1			
25	SONST UNEDLE METALLE ROH	1398	386	92			
35	SONST TECHNISCHE FETTE U OELE	233	43	11			
	SONSTIGE CHEMISCHE HALBWAREN	1646	334	80			
	ZUSAMMEN	22618	3605	861 *			
01	VORERZEUGNISSE						
02	GEWEBE A SEIDE REYON SYNTH FAD	208	1120	269			
03	GEWEBE A ZELLWOLLE SYNTH FASER	8984	3373	903			
04	GEWEBE A WOLLE U AND TIERHAAR	68	167	38			
05	GEWEBE AUS BAUMWOLLE	4688	3181	757			
08	GEWEBE AUS FLACHS HANF JUTE	15	42	10			
09	PAPIER UND PAPPE	159	86	20			
10	FURNIERE SPERRHOZL FASSHOZL	139	41	10			
12	STEINZEUG TON PORZELLANERZEUGN	1966	129	29			
14	KUNSTSTOFFE	9558	1303	310			
16	SONST FARBSTOFFE FARBEN LACKE	3	10	2			
17	SPRENGSTOFFE SCHIESSBED ZUENDW	12	10	2			
20	SONST CHEMISCHE VORERZEUGNISSE	3502	2068	493			
27	STAB UND FORMEISEN	29	9	2			
30	STANGEN BLECHE USW AND UNEDL M	1	3	1			
31	EDELST SCHMUCKST PERLEN BEARB	5	1900	454			
	SONSTIGE VORERZEUGNISSE	42	135	33			
	ZUSAMMEN	28979	13577	3233 *			
01	ENDERZEUGNISSE						
02	STRICKWAREN SEIDE CHEMIEFASERN	17	37	9			
03	STRICKWAREN WOLLE U AND TIERH	244	758	179			
04	STRICKWAREN AUS BAUMWOLLE	1	4	1			
05	SONST KLEIDUNG SEIDE CHEMIEFAS	265	438	104			
06	SONST KLEIDUNG WOLLE AND TIERH	3	10	2			
07	SONST KLEIDUNG AUS BAUMWOLLE	892	1198	286			
08	SONST KLEIDUNG FLACHS HANF USW	84	121	28			
09	HUETE	34	54	14			
11	SONSTIGE SPINNSTOFFWAREN	46	41	11			
12	SCHUHE AUS LEDER	1	2	1			
13	ANDERE LEDERWAREN	11	64	15			
14	PAPIERWAREN	123	104	26			
15	BUECHER KARTEN NOTEN BILDER	11	14	3			
16	HOLZWAREN	206	58	14			
18	KAUTSCHUKWAREN	635	375	89			
19	STEINZEUG PORZELLAN U AE WAREN	2679	777	187			
21	GLASWAREN	61	65	17			
22	WERKZEUGE LANDWIRTSCH GERAETE	12	5	1			
24	SONSTIGE EISENWAREN	131	104	24			
25	EDELMETALLW VERGOLD VERSILB W	37	86	20			
27	SONST WAREN A UNEDLEN METALLEN	84	215	53			
31	TEXTIL LEDERINDUSTRIEMASCHINEN	676	389	94			
32	PUMPEN DRUCKLUFTMASCHINEN	1	1				
36	FOERDERMITTEL	20	11	2			
37	SONSTIGE MASCHINEN	19	19	5			
39	WASSERFAHRZEUGE	1	5	1			
41	FAHRRAEUER	5	4	1			
43	ELEKTROTECHNISCHE ERZEUGNISSE	187	1098	260			
45	FEINMECHAN U OPTISCHE ERZEUGN	524	1714	405			
46	WAREN AUS KUNSTSTOFFEN	30	59	13			
48	SPIELFILME BEL FILME PLATTEN	1	31	8			
49	BLEISTIFTE U CHEM BUEROBEDARF	7	4	1			
53	PHARMAZEUTISCHE ERZEUGNISSE	21	331	81			
54	KINDERSPIELZEUG CHRISTBAUMSCHM	1369	272	63			
	SONSTIGE ENDERZEUGNISSE	465	496	115			
	ZUSAMMEN	8902	8964	2133 *			
01	RUECKWAREN	67	322	77			
02	ERSATZLIEFERUNGEN	6	10	2			
	INSGESAMT	280620	46172	11005			

noch: Ein- und Ausfuhr (Spezialhandel) nach Herstellungs- und Verbrauchsländern

Nr. der Warengruppe bzw. -untergruppe	Warenbenennung	Januar/März 1959			dz - 100 kg	1000 DM	1000 *
		dz - 100 kg	1000 DM	1000 *			
	DARUNTER EIGENVEREDELUNG LOHNVEREDELUNG	1 1998 244	4456 215	1061 50			
	A U S F U H R						
IB	NÄHRUNGSMITTEL TIER URSPR FISCHE UND FISCHZUBEREITUNGEN		1			*	
IC	ZUSAMMEN		1			*	
10	NÄHRUNGSMITTEL PFL URSPR						
21	NICHTOELHALTIGE SAEMEREIEN	18	13	4			
22	KAKAOERZEUGNISSE	14	8	2			
31	GEWUERZE	5	8	2			
32	SONST PFLANZL NÄHRUNGSMITTEL	8	20	5			
ID	LEB PFLANZEN ZIERGAERT ERZEUGN ZUSAMMEN	45	50	13*			
01	GENUSSMITTEL						
06	HOPFEN	600	753	179			
07	BIER	4568	282	67			
08	BRANNTWEIN	163	50	12			
08	WEIN	493	86	20			
IIA	ZUSAMMEN	5824	1171	278*			
03	ROHSTOFFE						
04	WOLLE AND TIERHAARE REISSWOLLE	348	249	60			
06	BAUMWOLLE REISSBAUMWOLLE ABF	102	14	3			
08	ABF V GESPINSTWAREN LUMPEN	197	32	8			
14	ANDERE FELLE UND HAEUTE	23	8	2			
28	ROHGUMMEN SCHELLACK BALSAME	1	3				
32	SONSTIGE ERZE UND METALLASCHEN	1450	1055	251			
37	SONSTIGE STEINE UND ERDEN	816	15	4			
38	EDELST SCHMUCKST PERLEN ROH	2	25	7			
IIIB	SONST ROHSTOFFE AUCH ABFAELLE ZUSAMMEN	67	23	5			
02	HALBWAREN	3006	1424	340*			
04	REYON SYNTHET FAEDEN AUCH GEZW	61	126	30			
09	GESPINSTE WOLLE U AND TIERHAAR	16	19	5			
10	KAUTSCHUK BEARBEITET	62	27	7			
12	GLASMASSE ROHGLAS	83	33	9			
14	SONST MINERALISCHE BAUSTOFFE	30	8	2			
16	ALTEISEN SCHROTT	5220	162	39			
18	EISENHALBZEUG	403	8	2			
22	KUPFER ROH AUCH LEGIERUNGEN	10509	1899	452			
23	ZINK ROH AUCH LEGIERUNGEN	2773	197	47			
24	SONST UNEDLE METALLE ROH	208	348	81			
25	FETTSAEUREN PARAFFIN VASELIN	872	448	107			
28	SONST TECHNISCHE FETTE U OELE	25	10	2			
29	KRAFTSTOFFE UND SCHMIEROELE	435	45	9			
30	TEER U TEERDESTILL ERZEUGNISSE	62050	2072	494			
35	AUFBEREITETE KALDUENGEMITTEL	469650	6124	1459			
38	SONSTIGE CHEMISCHE HALBWAREN	5944	560	133			
IIICA	ZUSAMMEN	558341	12087	2878*			
01	VORERZEUGNISSE						
02	GEWEBE A SEIDE REYON SYNTH FAD	26	88	23			
04	GEWEBE A ZELLWOLLE SYNTH FASER	6	17	5			
05	GEWEBE AUS BAUMWOLLE	80	227	53			
06	GEWEBE AUS FLACHS HANF JUTE	5	9	2			
08	LEDER	14	79	18			
09	PAPIER UND PAPPE	25	15	3			
10	FURNIERE SPERRHOLZ FASSHOLZ	14	1				
11	STEINZEUG TON PORZELLANERZEUGN	29	75	19			
12	GLAS	1688	231	55			
13	KUNSTSTOFFE	12272	4012	951			
14	TEERFARBSTOFFE	3152	6629	1580			
15	SONST FARBSTOFFE FARBEN LACKE	503	232	59			
17	DEXTRINE GELATINE UND LEIME	236	185	43			
19	SONST CHEMISCHE VORERZEUGNISSE	14263	6321	1505			
20	STAHLROEHREN	5	4	1			
21	STAB UND FORMEISEN	5043	272	66			
22	BLECH AUS EISEN	8265	190	45			
24	DRAHT AUS EISEN	168	66	16			
25	SCHMIEDEB GUSS SCHMIEDESTUECKE	5	2	1			
27	STANGEN BLECHE USW KUPFER	16	40	9			
28	STANGEN BLECHE USW AND UNEDL M	2	23	5			
30	STANGEN BLECHE USW EDELMETALLE	1	6	1			
IIICB	EDELST SCHMUCKST PERLEN BEARB ZUSAMMEN	45818	18754	4468*			
05	ENDERZEUGNISSE						
09	SONST KLEIDUNG WOLLE AND TIERH		1				
10	SONSTIGE SPINNSTOFFWAREN	1	7	1			
11	PELZWAREN		1				
12	SCHUHE AUS LEDER	1	4	1			
13	ANDERE LEDERWAREN	2	7	2			
14	PAPIERWAREN	16	33	8			
15	BUECHER KARTEN NOTEN BILDER	790	1372	327			
16	HOLZWAREN	3	6	1			
17	KAUTSCHUKWAREN	1	5	1			
18	STEINWAREN		4				
19	STEINZEUG PORZELLAN U AE WAREN	1	4	1			
20	GLASWAREN	16	54	14			
21	MESSERSCHMIEDEWAREN	4	32	8			
22	WERKZEUGE LANDWIRTSCH GERAETE	43	131	30			
23	SONSTIGE EISENWAREN	10177	2456	584			
24	WAREN A KUPFER U KUPFERLEGIER	3	10	3			
25	EDELMETALLW VERGOLD VERSILB W		13				
26	SONST WAREN A UNEDLEN METALLEN	5	33	7			
27	WERKZEUGMASCHINEN WALZWERKSANL	35786	26902	6410			
28	TEXTIL LEDERINDUSTRIEMASCHINEN	2174	3091	734			
29	LANDMASCHINEN U ACKERSCHLEPPER	718	342	81			
30	KRAFTMASCHINEN	222	383	91			
31	PUMPEN DRUCKLUFTMASCHINEN	422	826	199			

noch: Ein- und Ausfuhr (Spezialhandel) nach Herstellungs- und Verbrauchsländern

Nr. der Warengruppe bzw. -untergruppe	Warenbenennung	Januar/März 1959			dz - 100 kg	1000 DM	1000 #
		dz - 100 kg	1000 DM	1000 #			
11CB	32 FOERDERMITTEL	471	287	69			
	33 PAPIER UND DRUCKMASCHINEN	1048	1292	308			
	34 BUEROMASCHINEN	418	1784	424			
	35 NAHRUNGSMITTELINDUSTRIEMASCHIN	1358	1390	331			
	36 SONSTIGE MASCHINEN	2595	3212	764			
	38 KRAFTFAHRZEUGE LUFTFAHRZEUGE	4065	2924	698			
	40 SONSTIGE FAHRZEUGE	1	1				
	41 ELEKTROTECHNISCHE ERZEUGNISSE	733	2516	597			
	42 UHREN	47	148	38			
	43 FEINMECHAN U OPTISCHE ERZEUGN	414	2007	472			
	44 WACHSWAREN UND SEIFEN	8	4	1			
	45 WAREN AUS KUNSTSTOFFEN	3	31	7			
	46 SPIELFILME BEL FILME PLATTEN	3	52	14			
	47 PHOTOCHEMISCHE ERZEUGNISSE	151	905	215			
	48 BLEISTIFTE U CHEM BUEROBEDARF	12	3				
	49 PHARMAZEUTISCHE ERZEUGNISSE	1187	4051	962			
	50 KOSMETISCHE ERZEUGNISSE	8	6	2			
	51 SONSTIGE CHEMISCHE ERZEUGNISSE	13165	4268	1021			
	52 MUSIKINSTRUMENTE	362	316	75			
	54 SONSTIGE ENDERZEUGNISSE	171	260	61			
	ZUSAMMEN	76605	61474	14566 *			
111	01 RUECKWAREN		11	4			
	02 ERSATZLIEFERUNGEN	98	100	24			
	<u>INSGESAMT</u>	689737	94772	22571			
	DARUNTER						
	EIGENVEREDELUNG	13067	5023	1194			
	LOHNVEREDELUNG	1	13	3			
	<u>JEMEN</u>						
	<u>E I N F U H R</u>						
1D	GENUSSMITTEL			*			
	02 KAFFEE	12	5	1			
	ZUSAMMEN	12	5	1 *			
11A	ROHSTOFFE						
	07 FELLE ZU PELZWERK ROH	50	21	5			
	08 ANDERE FELLE UND HAEUTE	94	28	7			
	ZUSAMMEN	144	49	12 *			
	<u>INSGESAMT</u>	156	54	13			
	<u>A U S F U H R</u>						
11B	HALBWAREN						
	28 KRAFTSTOFFE UND SCHMIEROELE	4	1				
	ZUSAMMEN	4	1	*			
11CB	ENDERZEUGNISSE						
	01 STRICKWAREN SEIDE CHEMIEFASERN		1				
	30 KRAFTMASCHINEN	25	48	11			
	32 FOEROERMITTEL	49	29	7			
	35 NAHRUNGSMITTELINDUSTRIEMASCHIN	1	1				
	36 SONSTIGE MASCHINEN	1	5	1			
	41 ELEKTROTECHNISCHE ERZEUGNISSE	13	9	2			
	49 PHARMAZEUTISCHE ERZEUGNISSE	4	21	5			
	ZUSAMMEN	93	114	26 *			
	<u>INSGESAMT</u>	97	115	26			
	<u>JORDANIEN</u>						
	<u>E I N F U H R</u>						
11CA	VORERZEUGNISSE						
	31 SONSTIGE VORERZEUGNISSE		3	1			
	ZUSAMMEN		3	1 *			
11CB	ENDERZEUGNISSE						
	33 PAPIER UND DRUCKMASCHINEN	2	1				
	38 KRAFTFAHRZEUGE LUFTFAHRZEUGE	13	8	2			
	41 ELEKTROTECHNISCHE ERZEUGNISSE	1	1				
	43 FEINMECHAN U OPTISCHE ERZEUGN		2	1			
	54 SONSTIGE ENDERZEUGNISSE	3	22	5			
	ZUSAMMEN	19	34	8 *			
111	01 RUECKWAREN	6	5	1			
	<u>INSGESAMT</u>	25	42	10			
	DARUNTER						
	LOHNVEREDELUNG	16	12	3			
	<u>A U S F U H R</u>						
1B	NAHRUNGSMITTEL TIER URSPR						
	04 FLEISCH UND FLEISCHWAREN	2	1				
	06 FISCH UND FISCHZUBEREITUNGEN	506	73	17			
	ZUSAMMEN	508	74	17 *			
1C	NAHRUNGSMITTEL PFL URSPR						
	08 MUELLEREIERZEUGNISSE	31247	670	160			
	21 KAKAOERZEUGNISSE	21	16	3			
	23 ZUCKER	241	9	2			
	31 SONST PFLANZL NAHRUNGSMITTEL	28	13	3			
	ZUSAMMEN	31537	708	168 *			
1D	GENUSSMITTEL						
	06 BIER	587	30	8			
	ZUSAMMEN	587	30	8 *			
11A	ROHSTOFFE						
	04 BAUMWOLLE REISSBAUMWOLLE ABF	8	1				
	11 BAU UND NUTZ HOLZ RUNDHOLZ	587	21	5			
	34 SONST ROHSTOFFE F CHEM ERZEUGN	2034	46	11			
	36 PFLANZL FLECHT U POLSTERSTOFFE	1	1				
	38 SONST ROHSTOFFE AUCH ABFAELLE	76	7	2			
	ZUSAMMEN	2706	76	18 *			

noch: Ein- und Ausfuhr (Spezialhandel) nach Herstellungs- und Verbrauchsländern

Nr. der Warengruppe bzw. -untergruppe	Warenbenennung	Januar/März 1959					
		dz - 100 kg	1000 DM	1000 #	dz - 100 kg	1000 DM	1000 #
I I B	HALBWAREN						
02	REYON SYNTHET FAEDEN AUCH GEZW	1	4	1			
03	GESPINSTE A ZELLW SYNTH FASER		1				
04	GESPINSTE WOLLE U AND TIERHAAR	69	126	30			
05	GESPINSTE AUS BAUMWOLLE	1	2	1			
07	BAU UND NUTZ HOLZ SCHNITTHOLZ	27	1				
09	KAUTSCHUK BEARBEITET	17	6	2			
20	BLEI ROH AUCH LEGIERUNGEN	10	1				
23	SONST UNEDLE METALLE ROH		1				
24	FETTSAEUREN PARAFFIN VASELIN	816	53	12			
26	KOKS	250	4	1			
28	KRAFTSTOFFE UND SCHMIERÖLE	133	8	2			
33	STICKSTOFF A N G DUENGEMITTEL	9392	225	53			
35	SONSTIGE CHEMISCHE HALBWAREN	41	3				
38	SONSTIGE HALBWAREN	10	1				
	ZUSAMMEN	10767	436	102 *			
I I C A	VORERZEUGNISSE						
01	GEWEBE A SEIDE REYON SYNTH FAD	64	148	39			
02	GEWEBE A ZELLWOLLE SYNTH FASER	150	138	32			
03	GEWEBE A WOLLE U AND TIERHAAR	9	12	3			
04	GEWEBE AUS BAUMWOLLE	236	380	93			
05	GEWEBE AUS FLACHS HANF JUTE	124	38	10			
08	PAPIER UND PAPPE	66	8	2			
09	FURNIERE SPERRHOLZ FASSHOLZ	135	14	3			
10	STEINZEUG TON PORZELLANERZEUGN	7	4				
11	GLAS	21	4	1			
12	KUNSTSTOFFE	186	90	24			
13	TEERFARBSTOFFE	1	1				
14	SONST FARBSTOFFE FARBEN LACKE	228	41	9			
15	DEXTRINE GELATINE UND LEIME	39	8	2			
16	SPRENGSTOFFE SCHIESSBED ZUENDW	1	1				
17	SONST CHEMISCHE VORERZEUGNISSE	62	20	4			
19	STAHLROEHREN	1491	130	31			
20	STAB UND FORMEISEN	7941	307	73			
21	BLECH AUS EISEN	914	40	10			
22	DRAHT AUS EISEN	884	75	17			
25	STANGEN BLECHE USW KUPFER	13	5	1			
26	STANGEN BLECHE USW ALUMINIUM	3	2				
30	EDELST SCHMUCKST PERLEN BEARB		13	4			
31	SONSTIGE VORERZEUGNISSE	247	50	13			
	ZUSAMMEN	12842	1529	371 *			
I I C B	ENDERZEUGNISSE						
01	STRICKWAREN SEIDE CHEMIEFASERN	20	169	39			
02	STRICKWAREN WOLLE U AND TIERH	1	6	2			
03	STRICKWAREN AUS BAUMWOLLE	9	27	7			
04	SONST KLEIDUNG SEIDE CHEMIEFAS	4	22	6			
05	SONST KLEIDUNG WOLLE AND TIERH		4	1			
06	SONST KLEIDUNG AUS BAUMWOLLE	15	43	12			
07	SONST KLEIDUNG FLACHS HANF USW	3	8	2			
09	SONSTIGE SPINNSTOFFWAREN	29	20	6			
12	ANDERE LEDERWAREN	9	20	9			
13	PAPIERWAREN	30	16	3			
14	BUECHER KARTEN NOTEN BILDER	9	6	1			
15	HOLZWAREN	41	24	6			
16	KAUTSCHUKWAREN	251	134	32			
18	STEINZEUG PORZELLAN U AE WAREN	83	31	8			
19	GLASWAREN	437	61	14			
20	MESSERSCHMIEDEWAREN	37	42	11			
21	WERKZEUGE LANDWIRTSCH GERAETE	163	98	27			
22	SONSTIGE EISENWAREN	3210	419	102			
23	WAREN A KUPFER U KUPFERLEGIER	5	8	1			
24	EDELMETALLW VERGOLD VERSILB W	1	16	5			
25	SONST WAREN A UNEDLEN METALLEN	219	106	28			
26	WERKZEUGMASCHINEN WALZWERKSANL	299	234	59			
27	TEXTIL LEDERINDUSTRIEMASCHINEN	224	160	38			
28	LANDMASCHINEN U ACKERSCHLEPPER	24	24	6			
30	KRAFTMASCHINEN	158	101	24			
31	PUMPEN DRUCKLUFTMASCHINEN	199	164	42			
32	FOERDERMITTEL	73	37	9			
33	PAPIER UND DRUCKMASCHINEN	15	19	5			
34	BUEROMASCHINEN	2	8	2			
35	NAHRUNGSMITTELINDUSTRIEMASCHIN	36	36	9			
36	SONSTIGE MASCHINEN	651	334	80			
38	KRAFTFAHRZEUGE LUFTFAHRZEUGE	3807	1981	471			
40	SONSTIGE FAHRZEUGE	10	4				
41	ELEKTROTECHNISCHE ERZEUGNISSE	1468	926	217			
42	UHREN	13	20	5			
43	FEINMECHAN U OPTISCHE ERZEUGN	70	153	32			
45	WAREN AUS KUNSTSTOFFEN	23	37	7			
47	PHOTOCHEMISCHE ERZEUGNISSE	27	23	5			
48	BLEISTIFTE U CHEM BUEROBEDARF	97	36	8			
49	PHARMAZEUTISCHE ERZEUGNISSE	160	316	74			
50	KOSMETISCHE ERZEUGNISSE	52	32	8			
51	SONSTIGE CHEMISCHE ERZEUGNISSE	481	62	19			
52	MUSIKINSTRUMENTE	7	15	4			
53	KINDERSPIELZEUG CHRISTBAUMSCHM	3	4				
54	SONSTIGE ENDERZEUGNISSE	13	17	4			
	ZUSAMMEN	12485	6043	1446 *			
I I I	ERSATZLIEFERUNGEN	5	6	2			
	<u>INSGESAMT</u>	71437	8902	2132			
	DARUNTER						
	EIGENVEREDELUNG	12255	1189	281			
	LOHNVEREDELUNG	1	3				

noch: Ein- und Ausfuhr (Spezialhandel) nach Herstellungs- und Verbrauchsländern

Nr. der Warengruppe bzw. -untergruppe	Warenbenennung	Januar/März 1959			dz - 100 kg	1000 DM	1000 *
		dz - 100 kg	1000 DM	1000 *			
	<u>KAMBODSCHA</u>						
	E I N F U H R						
I IA	ROHSTOFFE						*
13	KAUTSCHUK GUTTAPERCHA BALATA	329	54	13			
36	PFLANZL FLECHT U POLSTERSTOFFE	1683	285	69			
	ZUSAMMEN	2012	339	82*			
I II	RUECKWAREN	3	2	1			
	<u>INSGESAMT</u>	2015	341	83			
	A U S F U H R						
I C	NAHHRUNGSMITTEL PFL URSPR						*
31	SONST PFLANZL NAHRUNGSMITTEL	9	2				
	ZUSAMMEN	9	2	*			
I D	GENUSSMITTEL						
06	BIER	51	3	1			
	ZUSAMMEN	51	3	1*			
I IB	HALBWAREN						
35	SONSTIGE CHEMISCHE HALBWAREN	80	4	1			
	ZUSAMMEN	80	4	1*			
I ICA	VORERZEUGNISSE						
01	GEWEBE A SEIDE REYON SYNTH FAD	1	2				
10	STEINZEUG TON PORZELLANERZEUGN	4	2	1			
17	SONST CHEMISCHE VORERZEUGNISSE	226	45	10			
20	STAB UND FORMEISEN	100	3	1			
22	DRAHT AUS EISEN	242	9	2			
	ZUSAMMEN	573	61	14*			
I ICB	ENDERZEUGNISSE						
16	KAUTSCHUKWAREN	27	13	3			
19	GLASWAREN		1				
20	MESSERSCHMIEDEWAREN	16	11	3			
22	SONSTIGE EISENWAREN	75	38	9			
23	WAREN A KUPFER U KUPFERLEGIER	6	6	1			
24	EDELMETALLW VERGOLD VERSILB W		3	1			
25	SONST WAREN A UNEDLEN METALLEN		1				
26	WERKZEUGMASCHINEN WALZWERKSANL	6	4	2			
30	KRAFTMASCHINEN	23	19	5			
34	BUEROMASCHINEN	6	22	5			
35	NAHRUNGSMITTELINDUSTRIEMASCHIN	149	69	16			
36	SONSTIGE MASCHINEN	8	6	1			
38	KRAFTFAHRZEUGE LUFTFAHRZEUGE	47	38	9			
41	ELEKTROTECHNISCHE ERZEUGNISSE	221	167	40			
42	UHREN	2	5	1			
43	FEINMECHAN U OPTISCHE ERZEUGN	1	16	4			
45	WAREN AUS KUNSTSTOFFEN		3	1			
47	PHOTOCHEMISCHE ERZEUGNISSE	6	17	4			
51	SONSTIGE CHEMISCHE ERZEUGNISSE	2	1				
	ZUSAMMEN	595	440	105*			
I II	ERSATZLIEFERUNGEN		1				
	<u>INSGESAMT</u>	1308	511	121			
	DARUNTER EIGENVEREDELUNG	103	17	5			
	<u>KOREA NORD</u>						
	E I N F U H R						
I IA	ROHSTOFFE						*
07	FELLE ZU PELZWERK ROH	2	25	6			
	ZUSAMMEN	2	25	6*			
	<u>INSGESAMT</u>	2	25	6			
	A U S F U H R						
I ICB	ENDERZEUGNISSE						*
25	SONST WAREN A UNEDLEN METALLEN	1524	345	82			
41	ELEKTROTECHNISCHE ERZEUGNISSE	4	43	10			
	ZUSAMMEN	1528	388	92*			
	<u>INSGESAMT</u>	1528	388	92			
	DARUNTER EIGENVEREDELUNG	1524	345	82			
	<u>KOREA SUED</u>						
	E I N F U H R						
I IA	ROHSTOFFE						*
07	FELLE ZU PELZWERK ROH	1	24	6			
28	SONSTIGE ERZE UND METALLASCHEN	227	81	19			
34	SONST ROHSTOFFE F CHEM ERZEUGN	1	9	3			
	ZUSAMMEN	229	114	28*			
I IB	HALBWAREN						
18	KUPFER ROH AUCH LEGIERUNGEN	500	85	20			
	ZUSAMMEN	500	85	20*			
I II	RUECKWAREN	22	21	5			
	<u>INSGESAMT</u>	751	220	53			
	A U S F U H R						
I C	NAHHRUNGSMITTEL PFL URSPR						*
21	KAKAOERZEUGNISSE	2	1				
31	SONST PFLANZL NAHRUNGSMITTEL	43	29	7			
	ZUSAMMEN	45	30	7*			
I D	GENUSSMITTEL						
05	TABAKERZEUGNISSE		1				

noch: Ein- und Ausfuhr (Spezialhandel) nach Herstellungs- und Verbrauchsländern

Nr. der Warengruppe bzw. -untergruppe	Warenbenennung	Januar/März 1959			dz - 100 kg	1000 DM	1000 *
		dz - 100 kg	1000 DM	1000 *			
10	06 BIER	2980	161	38			
	08 WEIN	3	1				
	ZUSAMMEN	2983	163	38 *			
11 A	ROHSTOFFE						
	06 ABF V GESPINSTWAREN LUMPEN	4	1				
	32 SONSTIGE STEINE UND ERDEN	344	5	2			
	ZUSAMMEN	348	6	2 *			
11 B	HALBWAREN						
	02 REYON SYNTHET FAEDEN AUCH GEZW	2046	1157	276			
	09 GESPINSTE AUS BAUMWOLLE	54	73	17			
	09 KAUTSCHUK BEARBEITET	1	2	1			
	24 FETTSAEUREN PARAFFIN VASELIN	181	29	8			
	25 SONST TECHNISCHE FETTE U OELE	43	8	2			
	28 KRAFTSTOFFE UND SCHMIEROELE	68	9	3			
	29 TEER U TEERDESTILL ERZEUGNISSE	7	3				
	35 SONSTIGE CHEMISCHE HALBWAREN	3377	269	62			
	38 SONSTIGE HALBWAREN	705	126	30			
	ZUSAMMEN	6482	1676	399 *			
11 CA	VORERZEUGNISSE						
	01 GEWEBE A SEIDE REYON SYNTH FAD	128	71	17			
	03 GEWEBE A WOLLE U AND TIERHAAR	78	206	49			
	08 PAPIER UND PAPPE	1039	228	54			
	09 FURNIERE SPERRHOLZ FASSHOLZ	29	5	1			
	10 STEINZEUG TON PORZELLANERZEUGN		1				
	12 KUNSTSTOFFE	634	168	41			
	13 TEERFARBSTOFFE	555	877	209			
	14 SONST FARBSTOFFE FARBEN LACKE	1334	152	37			
	15 DEXTRINE GELATINE UND LEIME	15	10	2			
	17 SONST CHEMISCHE VORERZEUGNISSE	7164	1536	370			
	19 STAHLROEHREN	14200	969	231			
	20 STAB UND FORMEISEN	13065	663	158			
	21 BLECH AUS EISEN	18673	900	214			
	22 DRAHT AUS EISEN	50	5	2			
	25 STANGEN BLECHE USW KUPFER	161	60	14			
	27 STANGEN BLECHE USW AND UNEDL M		7	2			
	ZUSAMMEN	57125	5858	1401 *			
11 CB	ENDERZEUGNISSE						
	07 SONST KLEIDUNG FLACHS HANF USW	1	1				
	09 SONSTIGE SPINNSTOFFWAREN		2	1			
	12 ANDERE LEDERWAREN	2	3	1			
	13 PAPIERWAREN	1	3	1			
	14 BUECHER KARTEN NOTEN BILDER	21	37	8			
	15 HOLZWAREN	2	1				
	16 KAUTSCHUKWAREN	118	55	12			
	19 GLASWAREN	35	33	8			
	20 MESSERSCHMIEDEWAREN	27	26	7			
	21 WERKZEUGE LANDWIRTSCH GERAETE		10	2			
	22 SONSTIGE EISENWAREN	2268	248	61			
	23 WAREN A KUPFER U KUPFERLEGIER	29	63	15			
	25 SONST WAREN A UNEDLEN METALLEN	288	147	37			
	26 WERKZEUGMASCHINEN WALZWERKSANL	1427	834	201			
	27 TEXTIL LEDERINDUSTRIEMASCHINEN	832	891	213			
	28 LANDMASCHINEN U ACKERSCHLEPPER	5	1				
	30 KRAFTMASCHINEN	650	542	130			
	31 PUMPEN DRUCKLUFTMASCHINEN	63	176	41			
	32 FOERDERMITTEL	400	250	59			
	33 PAPIER UND DRUCKMASCHINEN	945	787	189			
	34 BUEROMASCHINEN	5	20	4			
	35 NAHRUNGSMITTELINDUSTRIEMASCHIN	154	180	43			
	36 SONSTIGE MASCHINEN	1298	1140	270			
	38 KRAFTFAHRZEUGE LUFTFAHRZEUGE	21	16	3			
	39 FAHRRAEUER	1	1				
	40 SONSTIGE FAHRZEUGE	10	11	3			
	41 ELEKTROTECHNISCHE ERZEUGNISSE	3312	1675	401			
	42 UHREN	99	178	43			
	43 FEINMECHAN U OPTISCHE ERZEUGN	44	234	58			
	45 WAREN AUS KUNSTSTOFFEN	10	5	2			
	46 SPIELFILME BEL FILME PLATTEN		12	3			
	47 PHOTOCHEMISCHE ERZEUGNISSE	113	143	34			
	49 PHARMAZEUTISCHE ERZEUGNISSE	368	628	150			
	51 SONSTIGE CHEMISCHE ERZEUGNISSE	1853	540	131			
	52 MUSIKINSTRUMENTE	392	445	107			
	54 SONSTIGE ENDERZEUGNISSE	6	8	2			
	ZUSAMMEN	14800	9346	2240 *			
11 I	02 ERSATZLIEFERUNGEN	70	37	9			
	<u>INSGESAMT</u>	81853	17116	4096			
	DARUNTER						
	EIGENVEREDELUNG	7514	1055	253			
	<u>KUWAIT</u>						
	E I N F U H R						
11 A	ROHSTOFFE						
	18 ERDOEL ROH UND GETOPPT	3056590	28445	6772			
	ZUSAMMEN	3056590	28445	6772 *			
11 B	HALBWAREN						
	28 KRAFTSTOFFE UND SCHMIEROELE	114785	1791	426			
	ZUSAMMEN	114785	1791	426 *			
11 CB	ENDERZEUGNISSE						
	41 ELEKTROTECHNISCHE ERZEUGNISSE	1	1				
	43 FEINMECHAN U OPTISCHE ERZEUGN		2				
	ZUSAMMEN	1	3				
11 I	01 RUECKWAREN	1	5	1			
	<u>INSGESAMT</u>	3171377	30244	7199			

noch: Ein- und Ausfuhr (Spezialhandel) nach Herstellungs- und Verbrauchsländern

Nr. der Warengruppe bzw. -untergruppe	Warenbenennung	Januar/März 1959					
		dz - 100 kg	1000 DM	1000 \$	dz - 100 kg	1000 DM	1000 \$
	DARUNTER LOHNVEREDELUNG	1	3				
	A U S F U H R						
1A	LEBENDE TIERE			*			
04	SONSTIGE LEBENDE TIERE	6	13	3			
	ZUSAMMEN	6	13	3*			
1B	NÄHRUNGSMITTEL TIER URSPR						
03	KAESE	1	1				
04	FLEISCH UND FLEISCHWAREN	4	3	1			
	ZUSAMMEN	5	4	1*			
1C	NÄHRUNGSMITTEL PFL URSPR						
08	MUELLEREIERZEUGNISSE	15488	363	86			
19	GEMUESE OBSTKONSERV FRUCHTSAFT	10	2				
21	KAKAOERZEUGNISSE	8	10	3			
31	SONST PFLANZL NÄHRUNGSMITTEL	300	105	25			
	ZUSAMMEN	15806	480	114*			
1D	GENUSSMITTEL						
05	TABAKERZEUGNISSE	21	35	8			
06	BIER	1125	82	20			
08	WEIN	13	3	1			
	ZUSAMMEN	1159	120	29*			
1IA	ROHSTOFFE						
30	SPEISE UND INDUSTRIESALZ	712	18	5			
34	SONST ROHSTOFFE F CHEM ERZEUGN	63	5	1			
	ZUSAMMEN	775	23	6*			
1IB	HALBWAREN						
01	ROHSEIDE UND SEIDENGESPINSTE	6	102	24			
02	REYON SYNTHET FAEDEN AUCH GEZW	3	10	3			
09	KAUTSCHUK BEARBEITET	29	5	1			
11	ZEMENT	5476	53	13			
13	ROEISEN	500	12	3			
28	KRAFTSTOFFE UND SCHMIEROELE	159	15	4			
35	SONSTIGE CHEMISCHE HALBWAREN	2926	191	46			
	ZUSAMMEN	9099	390	94*			
1ICA	VORERZEUGNISSE						
01	GEWEBE A SEIDE REYON SYNTH FAD	92	277	66			
02	GEWEBE A ZELLWOLLE SYNTH FASER	93	127	31			
03	GEWEBE A WOLLE U AND TIERHAAR	55	173	41			
04	GEWEBE AUS BAUMWOLLE	82	187	45			
05	GEWEBE AUS FLACHS HANF JUTE	23	8	2			
08	PAPIER UND PAPPE	208	66	18			
09	FURNIERE SPERRHOLZ FASSHOLZ	171	18	3			
10	STEINZEUG TON PORZELLANERZEUGN	671	76	18			
11	GLAS	439	261	61			
12	KUNSTSTOFFE	929	224	53			
14	SONST FARBSTOFFE FARBEN LACKE	107	41	10			
15	DEXTRINE GELATINE UND LEIME	35	4	1			
16	SPRENGSTOFFE SCHIESSBED ZUENOW	17	6	1			
17	SONST CHEMISCHE VORERZEUGNISSE	1617	223	54			
18	GUSSROEHREN	345	27	7			
19	STAHLROEHREN	406	51	11			
20	STAB UND FORMEISEN	30241	1244	294			
21	BLECH AUS EISEN	1568	98	23			
22	DRAHT AUS EISEN	104	8	2			
23	EISENBAHNOBERBAUMATERIAL	30	2	1			
25	STANGEN BLECHE USW KUPFER	465	153	37			
27	STANGEN BLECHE USW AND UNEDL M	5	2	1			
31	SONSTIGE VORERZEUGNISSE	198	17	4			
	ZUSAMMEN	37901	3293	784*			
1ICB	ENDERZEUGNISSE						
01	STRICKWAREN SEIDE CHEMIEFASERN	12	113	27			
02	STRICKWAREN WOLLE U AND TIERH	1	7	2			
03	STRICKWAREN AUS BAUMWOLLE	3	8	3			
04	SONST KLEIDUNG SEIDE CHEMIEFAS	4	30	6			
05	SONST KLEIDUNG WOLLE AND TIERH	1	6	1			
06	SONST KLEIDUNG AUS BAUMWOLLE	470	446	108			
07	SONST KLEIDUNG FLACHS HANF USW	26	252	60			
09	SONSTIGE SPINNSTOFFWAREN	27	19	5			
11	SCHUHE AUS LEDER	17	51	14			
12	ANDERE LEDERWAREN	6	39	9			
13	PAPIERWAREN	190	41	8			
14	BUECHER KARTEN NOTEN BILDER	1	11	2			
15	HOLZWAREN	1934	2510	601			
16	KAUTSCHUKWAREN	311	159	36			
17	STEINWAREN	199	181	43			
18	STEINZEUG PORZELLAN U AE WAREN	1189	182	46			
19	GLASWAREN	332	76	19			
20	MESSERSCHMIEDEWAREN	40	62	14			
21	WERKZEUGE LANDWIRTSCH GERAETE	645	322	81			
22	SONSTIGE EISENWAREN	2546	695	164			
23	WAREN A KUPFER U KUPFERLEGIER	61	54	11			
24	EDELMETALLW VERGOLD VERSILB W	4	54	14			
25	SONST WAREN A UNEDLEN METALLEN	239	161	40			
26	WERKZEUGMASCHINEN WALZWERKSANL	350	208	54			
27	TEXTIL LEDERINDUSTRIEMASCHINEN	37	35	9			
28	LANDMASCHINEN U ACKERSCHLEPPER	5	6	1			
30	KRAFTMASCHINEN	1	6	1			
31	PUMPEN DRUCKLUFTMASCHINEN	109	108	26			
32	FOERDERMITTEL	1630	678	162			
33	PAPIER UND DRUCKMASCHINEN	36	76	18			
34	BUEROMASCHINEN	14	40	8			
35	NÄHRUNGSMITTELINDUSTRIEMASCHIN	6	7	1			
36	SONSTIGE MASCHINEN	1483	809	190			
37	WASSERFAHRZEUGE	1	1				
38	KRAFTFAHRZEUGE LUFTFAHRZEUGE	8778	5855	1394			
39	FAHRRAEUER	13	3				
40	SONSTIGE FAHRZEUGE	37	29	8			
41	ELEKTROTECHNISCHE ERZEUGNISSE	5101	2947	708			
42	UHREN	56	105	25			

noch: Ein- und Ausfuhr (Spezialhandel) nach Herstellungs- und Verbrauchsländern

Nr. der Warengruppe bzw. -untergruppe	Warenbenennung	Januar/März 1959					
		dz - 100 kg	1000 DM	1000 s	dz - 100 kg	1000 DM	1000 s
I I C B	43 FEINMECHAN U OPTISCHE ERZEUGN	65	420	101			
	44 WACHSWAREN UND SEIFEN	11	6	1			
	45 WAREN AUS KUNSTSTOFFEN	140	211	54			
	46 SPIELFILME BEL FILME PLATTEN		1				
	47 PHOTOCHEMISCHE ERZEUGNISSE	73	77	21			
	48 BLEISTIFTE U CHEM BUEROBEDARF	80	74	16			
	49 PHARMAZEUTISCHE ERZEUGNISSE	121	128	31			
	50 KOSMETISCHE ERZEUGNISSE	157	58	12			
	51 SONSTIGE CHEMISCHE ERZEUGNISSE	95	19	3			
	52 MUSIKINSTRUMENTE	4	4	2			
	53 KINDERSPIELZEUG CHRISTBAUMSCHM	31	38	9			
	54 SONSTIGE ENDERZEUGNISSE	93	100	22			
	ZUSAMMEN	26784	17528	4191*			
I I I	02 ERSATZLIEFERUNGEN	14	3	1			
	<u>INSGESAMT</u>	91549	21854	5223			
	DARUNTER						
	EIGENVEREDELUNG	14402	1587	379			
	LOHNVEREDELUNG		4	1			
	<u>LAOS</u>						
	A U S F U H R			*			
I D	06 GENUSSMITTEL						
	BIER	1382	76	18			
	ZUSAMMEN	1382	76	18*			
I I A	34 ROHSTOFFE						
	SONST ROHSTOFFE F CHEM ERZEUGN	791	7	2			
	ZUSAMMEN	791	7	2*			
I I C B	ENDERZEUGNISSE						
	12 ANDERE LEDERWAREN		1				
	16 KAUTSCHUKWAREN	39	22	5			
	18 STEINZEUG PORZELLAN U AE WAREN	1	1				
	31 PUMPEN DRUCKLUFTMASCHINEN	3	5	1			
	34 BUEROMASCHINEN	4	16	5			
	38 KRAFTFAHRZEUGE LUFTFAHRZEUGE	82	90	22			
	39 FAHRRAEUER	5	9	2			
	41 ELEKTROTECHNISCHE ERZEUGNISSE		1				
	42 UHREN		1				
	43 FEINMECHAN U OPTISCHE ERZEUGN		10	2			
	52 MUSIKINSTRUMENTE	1	2	1			
	ZUSAMMEN	135	158	38*			
	<u>INSGESAMT</u>	2308	241	58			
	DARUNTER						
	EIGENVEREDELUNG	1022	59	14			
	<u>LIBANON</u>						
	E I N F U H R			*			
I B	05 NAHRUNGSMITTEL TIER URSPR						
	DAERME	20	105	24			
	ZUSAMMEN	20	105	24*			
I C	06 NAHRUNGSMITTEL PFL URSPR						
	HIRSE UND SONSTIGES GETREIDE	50	2	1			
	11 HUELSENFRUECHTE ZUR ERNAEHRUNG	2554	349	83			
	16 GEMUESE SONST KUECHENGWAECHSE	15	2	1			
	18 SUEDFRUECHTE	3271	190	45			
	27 OELKUCHEN	12238	386	91			
	31 SONST PFLANZL NAHRUNGSMITTEL	2713	54	13			
	32 LEB PFLANZEN ZIERGAERT ERZEUGN	1	2	1			
	ZUSAMMEN	20842	985	235*			
I I A	03 ROHSTOFFE						
	WOLLE AND TIERHAARE REISSWOLLE	92	25	6			
	08 ANDERE FELLE UND HAEUTE	197	63	15			
	19 EISENERZE	32000	158	38			
	32 SONSTIGE STEINE UND ERDEN	49	4	1			
	36 PFLANZL FLECHT U POLSTERSTOFFE	52	3	1			
	38 SONST ROHSTOFFE AUCH ABFAELLE	6	13	3			
	ZUSAMMEN	32396	266	64*			
I I B	18 HALBWAREN						
	KUPFER ROH AUCH LEGIERUNGEN	280	62	14			
	38 SONSTIGE HALBWAREN	63	684	163			
	ZUSAMMEN	343	746	177*			
I I C A	03 VORERZEUGNISSE						
	GEWEBE A WOLLE U AND TIERHAAR	2	8	2			
	05 GEWEBE AUS FLACHS HANF JUTE	17	1				
	06 LEDER	2	2	1			
	31 SONSTIGE VORERZEUGNISSE	582	27	6			
	ZUSAMMEN	603	38	9*			
I I C B	12 ENDERZEUGNISSE						
	ANDERE LEDERWAREN	2	2	1			
	14 BUECHER KARTEN NOTEN BILDER		12	3			
	15 HOLZWAREN	11	5	1			
	25 SONST WAREN A UNEDLEN METALLEN	1	1				
	31 PUMPEN DRUCKLUFTMASCHINEN	21	6	1			
	33 PAPIER UND DRUCKMASCHINEN	3	1				
	36 SONSTIGE MASCHINEN	187	33	8			
	43 FEINMECHAN U OPTISCHE ERZEUGN		2				
	ZUSAMMEN	225	62	14*			
I I I	01 RUECKWAREN	34	82	20			
	<u>INSGESAMT</u>	54463	2284	543			

noch: Ein- und Ausfuhr (Spezialhandel) nach Herstellungs- und Verbrauchsländern

Nr. der Warengruppe bzw. -untergruppe	Warenbenennung	Januar/März 1959			dz - 100 kg	1000 DM	1000 #
		dz - 100 kg	1000 DM	1000 #			
	DARUNTER EIGENVEREDELUNG LOHNVEREDELUNG	2713 3	54 3	13			
	A U S F U H R						
IA	LEBENDE TIERE			*			
04	SONSTIGE LEBENDE TIERE		2				
	ZUSAMMEN		2	*			
IB	NAHRUNGSMITTEL TIER URSPR						
03	KAESE	18	6	2			
04	FLEISCH UND FLEISCHWAREN	56	27	7			
06	FISCHE UND FISCHZUBEREITUNGEN	30	14	3			
	ZUSAMMEN	104	47	12*			
IC	NAHRUNGSMITTEL PFL URSPR						
08	MUELLEREIERZEUGNISSE	191935	4404	1049			
10	NICHTOELHALTIGE SAEMEREIEN	49	18	4			
21	KAKAOERZEUGNISSE	4	2				
23	ZUCKER	1016	35	8			
26	MARGARINE U AEHNL SPEISEFETTE	11	2				
31	SONST PFLANZL NAHRUNGSMITTEL	23	18	5			
32	LEB PFLANZEN ZIERGAERT ERZEUGN		1				
	ZUSAMMEN	193038	4480	1066*			
ID	GENUSSMITTEL						
01	HOPFEN	10	10	2			
06	BIER	126	8	2			
07	BRANNTWEIN	2	1				
08	WEIN	27	8	1			
	ZUSAMMEN	165	27	5*			
IIA	ROHSTOFFE						
16	STEINKOEHLE EINSCHL PRESSKOEHLE	12000	115	27			
30	SPEISE UND INDUSTRIESALZ	500	5	1			
34	SONST ROHSTOFFE F CHEM ERZEUGN	478	10	2			
36	PFLANZL FLECHT U POLSTERSTOFFE	18	15	4			
	ZUSAMMEN	12996	145	34*			
IIB	HALBWAREN						
01	ROHSEIDE UND SEIDENGESPINSTE	8	25	5			
02	REYON SYNTHET FAEDEN AUCH GEZW	37	67	17			
03	GESPINSTE A ZELLW SYNTH FASER	64	63	16			
04	GESPINSTE WOLLE U AND TIERHAAR	144	261	62			
05	GESPINSTE AUS BAUMWOLLE	8	8	3			
06	GESPINSTE A FLACHS HANF JUTE	20	7	2			
09	KAUTSCHUK BEARBEITET	467	155	38			
11	ZEMENT	990	14	3			
12	SONST MINERALISCHE BAUSTOFFE	544	78	18			
13	ROHEISEN	1016	23	5			
15	FERROLEGIERUNGEN	30	2	1			
17	ALUMINIUM ROH AUCH LEGIERUNGEN	3	1				
18	KUPFER ROH AUCH LEGIERUNGEN	2	1				
24	FETTSAEUREN PARAFFIN VASELIN	6758	446	108			
25	SONST TECHNISCHE FETTE U OELE	10	2				
26	KOKS	10000	110	27			
27	RUECKST D ERDOEL U TEERDESTILL	10	1				
28	KRAFTSTOFFE UND SCHMIEROELE	780	39	9			
29	TEER U TEERDESTILL ERZEUGNISSE	6	1				
30	AUFBEREITETE KALIDUENGEMITTEL	6923	97	23			
33	STICKSTOFF A N G DUENGEMITTEL	32965	754	181			
35	SONSTIGE CHEMISCHE HALBWAREN	737	33	8			
38	SONSTIGE HALBWAREN	252	9	2			
	ZUSAMMEN	61774	2197	528*			
IICA	VORERZEUGNISSE						
01	GEWEBE A SEIDE REYON SYNTH FAD	89	211	50			
02	GEWEBE A ZELLWOLLE SYNTH FASER	156	242	57			
03	GEWEBE A WOLLE U AND TIERHAAR	51	107	26			
04	GEWEBE AUS BAUMWOLLE	244	388	90			
05	GEWEBE AUS FLACHS HANF JUTE	860	229	53			
06	LEDER	59	223	52			
08	PAPIER UND PAPPE	117	14	4			
09	FURNIERE SPERRHOLZ FASSHOLZ	682	98	25			
10	STEINZEUG TON PORZELLANERZEUGN	1942	103	24			
11	GLAS	83	14	3			
12	KUNSTSTOFFE	1789	543	133			
13	TEERFARBSTOFFE	10	14	3			
14	SONST FARBSTOFFE FARBEN LACKE	413	123	27			
15	DEXTRINE GELATINE UND LEIME	340	61	14			
16	SPRENGSTOFFE SCHIESSBED ZUENDW	94	42	10			
17	SONST CHEMISCHE VORERZEUGNISSE	880	199	46			
19	STAHLROEHRN	332	65	15			
20	STAB UND FORMEISEN	3186	166	39			
21	BLECH AUS EISEN	1726	65	16			
22	DRAHT AUS EISEN	923	70	17			
23	EISENBAHNOBERBAUMATERIAL	11	7	2			
25	STANGEN BLECHE USW KUPFER	14	8	1			
26	STANGEN BLECHE USW ALUMINIUM	40	33	9			
27	STANGEN BLECHE USW AND UNEDL M	73	13	3			
30	EDELST SCHMUCKST PERLEN BEARB		34	7			
31	SONSTIGE VORERZEUGNISSE	213	39	11			
	ZUSAMMEN	14327	3111	737*			
IICB	ENDERZEUGNISSE						
01	STRICKWAREN SEIDE CHEMIEFASERN	10	86	23			
02	STRICKWAREN WOLLE U AND TIERH	2	16	4			
03	STRICKWAREN AUS BAUMWOLLE		5				
04	SONST KLEIDUNG SEIDE CHEMIEFAS	4	29	6			
05	SONST KLEIDUNG WOLLE AND TIERH	1	7	2			
06	SONST KLEIDUNG AUS BAUMWOLLE	30	76	18			
07	SONST KLEIDUNG FLACHS HANF USW	1	12	3			
09	SONSTIGE SPINNSTOFFWAREN	40	54	13			
10	PELZWAREN		3	1			
12	ANDERE LEDERWAREN	8	48	8			
13	PAPIERWAREN	249	91	19			
14	BUECHER KARTEN NOTEN BILDER	28	30	8			

noch: Ein- und Ausfuhr (Spezialhandel) nach Herstellungs- und Verbrauchsländern

Nr. der Warengruppe bzw. -untergruppe	Warenbenennung	Januar/März 1959			dz - 100 kg	1000 DM	1000 *
		dz - 100 kg	1000 DM	1000 *			
1 ICB	15 HOLZWAREN	93	51	11			
	16 KAUTSCHUKWAREN	742	391	97			
	18 STEINZEUG PORZELLAN U AE WAREN	728	196	49			
	19 GLASWAREN	2218	170	41			
	20 MESSERSCHMIEDEWAREN	51	90	22			
	21 WERKZEUGE LANDWIRTSCH GERAETE	250	147	35			
	22 SONSTIGE EISENWAREN	4102	937	230			
	23 WAREN A KUPFER U KUPFERLEGIER	45	36	8			
	24 EDELMETALLW VERGOLD VERSILB W	23	178	40			
	25 SONST WAREN A UNEDLEN METALLEN	1041	523	124			
	26 WERKZEUGMASCHINEN WALZWERKSANL	800	415	102			
	27 TEXTIL LEDERINDUSTRIEMASCHINEN	421	420	102			
	28 LANDMASCHINEN U ACKERSCHLEPPER	434	319	77			
	30 KRAFTMASCHINEN	105	62	15			
	31 PUMPEN DRUCKLUFTMASCHINEN	201	167	38			
	32 FOERDERMITTEL	170	102	26			
	33 PAPIER UND DRUCKMASCHINEN	328	167	41			
	34 BUEROMASCHINEN	48	140	33			
	35 NAHRUNGSMITTELINDUSTRIEMASCHIN	273	236	57			
	36 SONSTIGE MASCHINEN	1601	646	153			
	37 WASSERFAHRZEUGE	ST 1	423	101			
	38 KRAFTFAHRZEUGE LUFTFAHRZEUGE	3746	2435	577			
	39 FAHRRADER	62	21	6			
	40 SONSTIGE FAHRZEUGE	61	24	7			
	41 ELEKTROTECHNISCHE ERZEUGNISSE	3368	2336	560			
	42 UHREN	62	99	24			
	43 FEINMECHAN U OPTISCHE ERZEUGN	104	394	98			
	44 WACHSWAREN UND SEIFEN	6	4	1			
	45 WAREN AUS KUNSTSTOFFEN	88	133	31			
	46 SPIELFILME BEL FILME PLATTEN	1	5	1			
	47 PHOTOCHEMISCHE ERZEUGNISSE	99	88	22			
	48 BLEISTIFTE U CHEM BUEROBEDARF	133	103	25			
	49 PHARMAZEUTISCHE ERZEUGNISSE	237	516	125			
	50 KOSMETISCHE ERZEUGNISSE	95	69	19			
	51 SONSTIGE CHEMISCHE ERZEUGNISSE	2581	466	112			
	52 MUSIKINSTRUMENTE	15	19	5			
	53 KINDERSPIELZEUG CHRISSTBAUMSCHM	55	70	15			
	54 SONSTIGE ENDERZEUGNISSE	35	51	11			
	ZUSAMMEN	24788	13103	3146 *			
1 III	02 ERSATZLIEFERUNGEN	13	11	3			
	<u>INSGESAMT</u>	307205	23123	5531			
	DARUNTER						
	EIGENVEREDELUNG	71071	3155	758			
	LOHNVEREDELUNG	1	7	1			
	<u>MALAYA</u>						
	E I N F U H R			*			
1 IA	04 LEBENDE TIERE						
	SONSTIGE LEBENDE TIERE	1	1	*			
	ZUSAMMEN	1	1	*			
1 IB	06 NAHRUNGSMITTEL TIER URSPR						
	FISCHE UND FISCHZUBEREITUNGEN		11	3			
	ZUSAMMEN		11	3 *			
1 IC	19 NAHRUNGSMITTEL PFL URSPR						
	GEMUESE OBSTKONSERV FRUCHTSAFT	1304	115	27			
	GEWUERZE	463	322	79			
	24 OELFRUECHTE ZUR ERNAEHRUNG	7185	478	114			
	25 PFLANZL OELE U FETTE Z ERNAEHR	2075	299	71			
	31 SONST PFLANZL NAHRUNGSMITTEL	9	1				
	ZUSAMMEN	11036	1215	291 *			
1 ID	03 GENUSSMITTEL						
	TEE	3	1	*			
	ZUSAMMEN	3	1	*			
1 IIA	08 ROHSTOFFE						
	ANDERE FELLE UND MAEUTE	18	60	16			
	13 KAUTSCHUK GUTTAPERCHA BALATA	178375	42233	10053			
	14 ROHGUMMEN SCHELLACK BALSAME	1163	125	30			
	19 EISENERZE	104928	879	209			
	28 SONSTIGE ERZE UND METALLASCHEN	48	35	8			
	36 PFLANZL FLECHT U POLSTERSTOFFE	1569	226	54			
	38 SONST ROHSTOFFE AUCH ABFAELLE	239	130	32			
	ZUSAMMEN	286340	43688	10402 *			
1 IIB	07 HALBWAREN						
	BAU UND NUTZHOLZ SCHNITTHOLZ	1009	39	9			
	09 KAUTSCHUK BEARBEITET	34	30	7			
	17 ALUMINIUM ROH AUCH LEGIERUNGEN	29	5	1			
	18 KUPFER ROH AUCH LEGIERUNGEN	261	59	14			
	23 SONST TECHNOL METALLE ROH	20	4	1			
	25 SONST TECHNISCHE FETTE U OELE	5128	755	180			
	34 CERBSTOFFAUSZUEGE	118	22	6			
	38 SONSTIGE HALBWAREN	51	2	1			
	ZUSAMMEN	6650	916	219 *			
1 IICA	17 VORERZEUGNISSE						
	SONST CHEMISCHE VORERZEUGNISSE	8	23	5			
	ZUSAMMEN	8	23	5 *			
1 IICB	15 ENDERZEUGNISSE						
	HOLZWAREN		2				
	16 KAUTSCHUKWAREN	1006	255	62			
	43 FEINMECHAN U OPTISCHE ERZEUGN		11	3			
	54 SONSTIGE ENDERZEUGNISSE		1				
	ZUSAMMEN	1006	269	65 *			
1 III	01 RUECKWAREN	9	376	90			
	<u>INSGESAMT</u>	305053	46500	11075			

noch: Ein- und Ausfuhr (Spezialhandel) nach Herstellungs- und Verbrauchsländern

Nr. der Warengruppe bzw. -untergruppe	Warenbenennung	Januar/März 1959			dz - 100 kg	1000 DM	1000 *
		dz - 100 kg	1000 DM	1000 *			
	DARUNTER						
	EIGENVEREDELUNG	10	3	1			
	LOHNVEREDELUNG	74	78	19			
	A U S F U H R						
IA	LEBENDE TIERE						*
04	SONSTIGE LEBENDE TIERE		1				
	ZUSAMMEN		1				*
IB	NAHRUNGSMITTEL TIER URSPR						
03	KAESE	3	1				
04	FLEISCH UND FLEISCHWAREN	2	2				
	ZUSAMMEN	5	3				*
IC	NAHRUNGSMITTEL PFL URSPR						
08	MUELLEREIERZEUGNISSE	37540	1036	247			
31	SONST PFLANZL NAHRUNGSMITTEL	50	17	3			
	ZUSAMMEN	37590	1053	250*			
ID	GENUSSMITTEL						
01	HOPFEN	100	108	26			
06	BIER	2921	163	39			
07	BRANNTWEIN	2	1				
08	WEIN	58	14	4			
	ZUSAMMEN	3081	286	69*			
IIA	ROHSTOFFE						
14	ROHGUMMEN SCHELLACK BALSAME	3	1				
30	SPEISE UND INDUSTRIESALZ	5	1				
32	SONSTIGE STEINE UND EROEN	398	6	1			
34	SONST ROHSTOFFE F CHEM ERZEUGN	4359	58	13			
	ZUSAMMEN	4765	66	14*			
IIB	HALBWAREN						
02	REYON SYNTHET FAEDEN AUCH GEZW	17	31	7			
04	GESPINSTE WOLLE U AND TIERHAAR		1				
05	GESPINSTE AUS BAUMWOLLE	1	1				
09	KAUTSCHUK BEARBEITET	180	57	15			
12	SONST MINERALISCHE BAUSTOFFE	79	14	3			
24	FETTSAEUREN PARAFFIN VASELIN	31	20	4			
27	RUECKST D ERDOEL U TEERDESTILL	5	1				
28	KRAFTSTOFFE UND SCHMIEROLEE	45	8	4			
30	AUFBEREITETE KALIDUENGEMITTEL	19846	305	72			
33	STICKSTOFF A N G DUENGEMITTEL	20657	461	111			
35	SONSTIGE CHEMISCHE HALBWAREN	4031	193	47			
38	SONSTIGE HALBWAREN	401	13	3			
	ZUSAMMEN	45293	1105	266*			
II CA	VORERZEUGNISSE						
01	GEWEBE A SEIDE REYON SYNTH FAD	219	589	135			
02	GEWEBE A ZELLWOLLE SYNTH FASER	37	53	14			
03	GEWEBE A WOLLE U AND TIERHAAR		1				
04	GEWEBE AUS BAUMWOLLE	103	235	54			
05	GEWEBE AUS FLACHS HANF JUTE	35	15	4			
06	LEDER	22	31	7			
08	PAPIER UND PAPPE	366	30	7			
11	GLAS	106	10	2			
12	KUNSTSTOFFE	380	121	31			
13	TEERFARBSTOFFE	35	70	18			
14	SONST FARBSTOFFE FARBEN LACKE	256	63	14			
15	DEXTRINE GELATINE UND LEIME	29	12	3			
17	SONST CHEMISCHE VORERZEUGNISSE	6866	750	181			
19	STAHLROEHREN	2378	166	40			
20	STAB UND FORMEISEN	2198	92	23			
21	BLECH AUS EISEN	210	14	3			
22	DRAHT AUS EISEN	591	33	9			
23	EISENBAHNOBERBAUMATERIAL	905	36	8			
24	SCHMIEDB GUSS SCHMIEDESTUECKE	133	15	5			
25	STANGEN BLECHE USW KUPFER	78	31	8			
26	STANGEN BLECHE USW ALUMINIUM	1	2				
30	EDELST SCHMUCKST PERLEN BEARB		6	2			
31	SONSTIGE VORERZEUGNISSE	15	1				
	ZUSAMMEN	14963	2376	568*			
II CB	ENDERZEUGNISSE						
01	STRICKWAREN SEIDE CHEMIEFASERN		11	1			
04	SONST KLEIDUNG SEIDE CHEMIEFAS		3	1			
05	SONST KLEIDUNG WOLLE AND TIERH		2				
06	SONST KLEIDUNG AUS BAUMWOLLE	2	2				
07	SONST KLEIDUNG FLACHS HANF USW	1	5	1			
09	SONSTIGE SPINNSTOFFWAREN	31	20	3			
11	SCHUHE AUS LEDER	4	10	2			
12	ANDERE LEDERWAREN	10	42	11			
13	PAPIERWAREN	113	43	10			
14	BUECHER KARTEN NOTEN BILDER	3	6				
15	HOLZWAREN	56	36	8			
16	KAUTSCHUKWAREN	1245	483	115			
18	STEINZEUG PORZELLAN U AE WAREN	2	3				
19	GLASWAREN	90	32	6			
20	MESSERSCHMIEDEWAREN	104	143	34			
21	WERKZEUGE LANDWIRTSCH GERAETE	393	186	45			
22	SONSTIGE EISENWAREN	5627	841	205			
23	WAREN A KUPFER U KUPFERLEGIER	64	38	10			
24	EDELMETALLW VERGOLD VERSILB W	6	168	40			
25	SONST WAREN A UNEDLEN METALLEN	559	321	78			
26	WERKZEUGMASCHINEN WALZWERKSANL	108	98	23			
27	TEXTIL LEADERINDUSTRIEMASCHINEN	2	5	1			
28	LANDMASCHINEN U ACKERSCHLEPPER	54	15	3			
30	KRAFTMASCHINEN	64	61	15			
31	PUMPEN DRUCKLUFTMASCHINEN	35	26	8			
32	FOERDERMITTEL	281	92	21			
33	PAPIER UND DRUCKMASCHINEN	149	114	26			
34	BUEROMASCHINEN	20	54	11			
35	NAHRUNGSMITTELINDUSTRIEMASCHIN	58	43	10			
36	SONSTIGE MASCHINEN	606	346	85			
38	KRAFTFAHRZEUGE LUFTFAHRZEUGE	4937	2836	676			
39	FAHRRAEUER	193	65	16			

noch: Ein- und Ausfuhr (Spezialhandel) nach Herstellungs- und Verbrauchsländern

Nr. der Warengruppe bzw. -untergruppe	Warenbenennung	Januar/März 1959			dz - 100 kg	1000 DM	1000 \$
		dz - 100 kg	1000 DM	1000 \$			
I I C B	40 SONSTIGE FAHRZEUGE	63	15	4			
	41 ELEKTROTECHNISCHE ERZEUGNISSE	1529	1436	340			
	42 UHREN	178	292	68			
	43 FEINMECHAN U OPTISCHE ERZEUGN	52	318	73			
	44 WACHSWAREN UND SEIFEN	62	20	5			
	45 WAREN AUS KUNSTSTOFFEN	97	152	33			
	47 PHOTOCHEMISCHE ERZEUGNISSE	230	152	34			
	48 BLEISTIFTE U CHEM BUEROBEDARF	54	47	12			
	49 PHARMAZEUTISCHE ERZEUGNISSE	192	194	46			
	50 KOSMETISCHE ERZEUGNISSE	76	40	9			
	51 SONSTIGE CHEMISCHE ERZEUGNISSE	377	130	30			
	52 MUSIKINSTRUMENTE	40	77	21			
	53 KINDERSPIELZEUG CHRISTBAUMSCHM	36	39	10			
	54 SONSTIGE ENDERZEUGNISSE	28	53	13			
	ZUSAMMEN	17827	9115	2163*			
I I I	02 ERSATZLIEFERUNGEN	6	9	2			
	<u>INSGESAMT</u>	123530	14014	3332			
	DARUNTER						
	EIGENVEREDELUNG	24568	1927	459			
	LOHNVEREDELUNG		7	2			
	<u>MALEDIVEN</u>						
	A U S F U H R			*			
I I C B	ENDERZEUGNISSE						
	43 FEINMECHAN U OPTISCHE ERZEUGN		3	1			
	ZUSAMMEN		3	1*			
	<u>INSGESAMT</u>		3	1			
	<u>MASKAT U OMAN</u>						
	A U S F U H R			*			
I C	NAHRUNGSMITTEL PFL URSPR						
	08 MUELLEREI ERZEUGNISSE	1618	40	10			
	31 SONST PFLANZL NAHRUNGSMITTEL	22	2	1			
	ZUSAMMEN	1640	42	11*			
I I B	HALBWAREN						
	09 KAUTSCHUK BEARBEITET	1	1				
	ZUSAMMEN	1	1	*			
I I C A	VORERZEUGNISSE						
	04 GEWEBE AUS BAUMWOLLE		1				
	12 KUNSTSTOFFE		1				
	19 STAHLROEHREN	245	25	6			
	25 STANGEN BLECHE USW KUPFER	41	13	3			
	ZUSAMMEN	286	40	9*			
I I C B	ENDERZEUGNISSE						
	20 MESSERSCHMIEDEWAREN	4	4				
	21 WERKZEUGE LANDWIRTSCH GERAETE	8	9	1			
	22 SONSTIGE EISENWAREN	70	15	1			
	25 SONST WAREN A UNEDLEN METALLEN	8	3	1			
	34 BUEROMASCHINEN		1				
	38 KRAFTFAHRZEUGE LUFTFAHRZEUGE	1	1				
	41 ELEKTROTECHNISCHE ERZEUGNISSE	5	10	2			
	42 UHREN	2	4				
	45 WAREN AUS KUNSTSTOFFEN		1				
	49 PHARMAZEUTISCHE ERZEUGNISSE	2	4	1			
	50 KOSMETISCHE ERZEUGNISSE	9	4	2			
	51 SONSTIGE CHEMISCHE ERZEUGNISSE	15	4	1			
	52 MUSIKINSTRUMENTE	1	1				
	ZUSAMMEN	129	61	9*			
	<u>INSGESAMT</u>	2052	144	29			
	DARUNTER						
	EIGENVEREDELUNG	1544	48	12			
	<u>MONGOL VOLKSREP</u>						
	E I N F U H R			*			
I I A	ROHSTOFFE						
	03 WOLLE AND TIERHAARE REISSWOLLE	37	20	5			
	ZUSAMMEN	37	20	5*			
	<u>INSGESAMT</u>	37	20	5			
	<u>PAKISTAN</u>						
	E I N F U H R			*			
I B	NAHRUNGSMITTEL TIER URSPR						
	05 DAERME	215	606	145			
	11 FISCHMEHL UND DGL	2939	157	37			
	ZUSAMMEN	3154	763	182*			
I D	GENUSSMITTEL						
	03 TEE	6	3	1			
	ZUSAMMEN	6	3	1*			
I I A	ROHSTOFFE						
	03 WOLLE AND TIERHAARE REISSWOLLE	177	68	16			
	04 BAUMWOLLE REISSBAUMWOLLE ABF	16330	2983	712			
	05 FLACHS HANF JUTE UND DGL	237683	23453	5584			
	07 FELLE ZU PELZWERK ROH	124	1209	288			
	08 ANDERE FELLE UND HAEUTE	1121	513	124			
	34 SONST ROHSTOFFE F CHEM ERZEUGN	1334	54	12			
	38 SONST ROHSTOFFE AUCH ABFAELLE	191	10	2			
	ZUSAMMEN	256960	28290	6738*			
I I B	HALBWAREN						
	05 GESPINSTE AUS BAUMWOLLE	18	6	1			
	24 FETTSAEUREN PARAFFIN VASELIN	12	1				
	38 SONSTIGE HALBWAREN		8	2			
	ZUSAMMEN	30	15	3*			

noch: Ein- und Ausfuhr (Spezialhandel) nach Herstellungs- und Verbrauchsländern

Nr. der Warengruppe bzw. -untergruppe	Warenbenennung	Januar/März 1959			dz - 100 kg	1000 DM	1000 #
		dz - 100 kg	1000 DM	1000 #			
I I C A	VORERZEUGNISSE						
03	GEWEBE A WOLLE U AND TIERHAAR	5	29	8			
05	GEWEBE AUS FLACHS HANF JUTE	190	25	7			
	ZUSAMMEN	195	54	15 *			
I I C B	ENDERZEUGNISSE						
12	ANDERE LEDERWAREN	47	59	14			
20	MESSERSCHMIEDEWAREN	4	12	4			
25	SONST WAREN A UNEDLEN METALLEN	1	2	1			
26	WERKZEUGMASCHINEN WALZWERKSANL	3	11	3			
51	SONSTIGE CHEMISCHE ERZEUGNISSE	20	5	1			
52	MUSIKINSTRUMENTE	2	6	2			
54	SONSTIGE ENDERZEUGNISSE	51	40	10			
	ZUSAMMEN	128	135	35 *			
I I I	RUECKWAREN	84	74	18			
	<u>INSGESAMT</u>	260557	29334	6992			
	DARUNTER						
	EIGENVEREDELUNG	169	22	5			
	LOHNVEREDELUNG	23	16	4			
	A U S F U H R						
I B	NAHRUNGSMITTEL TIER URSPR						
04	FLEISCH UND FLEISCHWAREN	1	1				
06	FISCHE UND FISCHZUBEREITUNGEN	3	3	1			
	ZUSAMMEN	4	4	1 *			
I D	GENUSSMITTEL						
05	TABAKERZEUGNISSE		1				
06	BIER	44	3	1			
07	BRANNTWEIN	10	3	1			
08	WEIN	3	1				
	ZUSAMMEN	57	8	2 *			
I I A	ROHSTOFFE						
13	KAUTSCHUK GUTTAPERCHA BALATA	10	1				
14	ROHGUMMEN SCHELLACK BALSAME	10	2	1			
21	MANGANERZE	514	40	9			
30	SPEISE UND INDUSTRIESALZ	5	1				
32	SONSTIGE STEINE UND ERDEN	561	27	7			
34	SONST ROHSTOFFE F CHEM ERZEUGN	1720	39	8			
	ZUSAMMEN	2820	110	25 *			
I I B	HALBWAREN						
02	REYON SYNTHET FAEDEN AUCH GEZW	927	386	93			
06	GESPINSTE A FLACHS HANF JUTE	1	1				
09	KAUTSCHUK BEARBEITET	20	9	3			
10	GLASMASSE ROHGLAS	62	7	1			
11	ZEMENT	1139	12	3			
12	SONST MINERALISCHE BAUSTOFFE	4448	107	26			
13	ROHEISEN	260	7	2			
16	EISENHALBZEUG	57267	1530	364			
17	ALUMINIUM ROH AUCH LEGIERUNGEN	9	4	2			
18	KUPFER ROH AUCH LEGIERUNGEN	19	15	3			
23	SONST UNEDLE METALLE ROH		1				
24	FETTSAEUREN PARAFFIN VASELIN	749	96	24			
27	RUECKST O ERDOEL U TEERDESTILL	2	1				
28	KRAFTSTOFFE UND SCHMIEROELE	44	3	1			
29	TEER U TEERDESTILL ERZEUGNISSE	75	8	2			
33	STICKSTOFF A N G DUENGENMITTEL	1	1				
34	GERBSTOFFAUSZUEGE	1510	104	25			
35	SONSTIGE CHEMISCHE HALBWAREN	4425	180	44			
38	SONSTIGE HALBWAREN	33	5	1			
	ZUSAMMEN	70991	2477	594 *			
I I C A	VORERZEUGNISSE						
01	GEWEBE A SEIDE REYON SYNTH FAD	1	6	2			
03	GEWEBE A WOLLE U AND TIERHAAR	1	3	1			
04	GEWEBE AUS BAUMWOLLE	3	5	1			
05	GEWEBE AUS FLACHS HANF JUTE	1	2	1			
06	LEDER		2	1			
08	PAPIER UND PAPPE	109	25	7			
10	STEINZEUG TON PORZELLANERZEUGN	60	11	3			
11	GLAS	42	4				
12	KUNSTSTOFFE	1388	362	84			
13	TEERFARBSTOFFE	1183	1385	330			
14	SONST FARBSTOFFE FARBEN LACKE	2812	279	66			
15	DEXTRINE GELATINE UND LEIME	1	1				
16	SPRENGSTOFFE SCHIESSBED ZUENOW	13	6	1			
17	SONST CHEMISCHE VORERZEUGNISSE	4207	661	159			
18	GUSSROEHREN	9898	427	101			
19	STAHLROEHREN	2451	222	51			
20	STAB UND FORMEISEN	18141	963	230			
21	BLECH AUS EISEN	2528	152	37			
22	DRAHT AUS EISEN	3597	247	59			
23	EISENBAHNOBERBAUMATERIAL	416	26	6			
24	SCHMIEDEB GUSS SCHMIEDESTUECKE	6423	1002	239			
25	STANGEN BLECHE USW KUPFER	311	125	31			
26	STANGEN BLECHE USW ALUMINIUM	3	2				
27	STANGEN BLECHE USW AND UNEDL M	96	57	14			
28	STANGEN BLECHE USW EDELMETALLE		1				
30	EDELST SCHMUCKST PERLEN BEARB		1				
31	SONSTIGE VORERZEUGNISSE	463	26	7			
	ZUSAMMEN	54148	6003	1431 *			
I I C B	ENDERZEUGNISSE						
04	SONST KLEIDUNG SEIDE CHEMIEFAS		1				
09	SONSTIGE SPINNSTOFFWAREN	15	14	3			
12	ANDERE LEDERWAREN	2	8	2			
13	PAPIERWAREN	32	9	1			
14	BUECHER KARTEN NOTEN BILDER		1				
15	HOLZWAREN	42	19	5			
16	KAUTSCHUKWAREN	116	72	17			
17	STEINWAREN	325	49	12			
18	STEINZEUG PORZELLAN U AE WAREN	49	26	5			

noch: Ein- und Ausfuhr (Spezialhandel) nach Herstellungs- und Verbrauchsländern

Nr. der Warengruppe bzw. -untergruppe	Warenbenennung	Januar/März 1959			dz - 100 kg	1000 DM	1000 #
		dz - 100 kg	1000 DM	1000 #			
IICB	19 GLASWAREN	314	53	12			
	20 MESSERSCHMIEDEWAREN	9	13	3			
	21 WERKZEUGE LANDWIRTSCH GERAETE	303	127	34			
	22 SONSTIGE EISENWAREN	7142	1983	467			
	23 WAREN A KUPFER U KUPFERLEGIER	42	39	10			
	24 EDELMETALLW VERGOLD VERSILB W		2				
	25 SONST WAREN A UNEDLEN METALLEN	70	54	13			
	26 WERKZEUGMASCHINEN WALZWERKSANL	1442	927	221			
	27 TEXTIL LEDERINDUSTRIEMASCHINEN	1431	1127	267			
	28 LANDMASCHINEN U ACKERSCHLEPPER	514	208	50			
	30 KRAFTMASCHINEN	4724	2780	661			
	31 PUMPEN DRUCKLUFTMASCHINEN	553	478	111			
	32 FOERDERMITTEL	596	395	96			
	33 PAPIER UND DRUCKMASCHINEN	550	471	113			
	34 BUEROMASCHINEN	11	44	10			
	35 NAHRUNGSMITTELINDUSTRIEMASCHIN	157	119	30			
	36 SONSTIGE MASCHINEN	2472	1681	399			
	38 KRAFTFAHRZEUGE LUFTFAHRZEUGE	1815	1102	265			
	39 FAHRRAEUER	66	17	4			
	40 SONSTIGE FAHRZEUGE	12408	6391	1520			
	41 ELEKTROTECHNISCHE ERZEUGNISSE	13966	10356	2466			
	42 UHREN	15	45	10			
	43 FEINMECHAN U OPTISCHE ERZEUGN	183	370	87			
	45 WAREN AUS KUNSTSTOFFEN	6	13	3			
	47 PHOTOCHEMISCHE ERZEUGNISSE	96	87	22			
	48 BLEISTIFTE U CHEM BUEROBEDARF	56	29	7			
	49 PHARMAZEUTISCHE ERZEUGNISSE	568	942	224			
	50 KOSMETISCHE ERZEUGNISSE	1	1				
	51 SONSTIGE CHEMISCHE ERZEUGNISSE	1935	300	73			
	52 MUSIKINSTRUMENTE	7	19	5			
	54 SONSTIGE ENDERZEUGNISSE	164	95	22			
	ZUSAMMEN	52197	30467	7250*			
III	02 ERSATZLIEFERUNGEN	996	279	66			
	<u>INSGESAMT</u>	181213	39348	9369			
	DARUNTER						
	EIGENVEREDELUNG	17943	8748	2084			
	LOHNVEREDELUNG		1				
	<u>PHILIPPINEN</u>						
	E I N F U H R						
IC	19 NAHRUNGSMITTEL PFL URSPR						
	24 GEMUESE UBSTKONSERV FRUCHTSAFT	680	82	19			
	27 OELFRUECHTE ZUR ERNAEHRUNG	297910	29688	7068			
	OELKUCHEN	97562	3204	762			
	ZUSAMMEN	396152	32974	7849*			
ID	04 GENUSSMITTEL						
	ROHTABAK	397	59	14			
	ZUSAMMEN	397	59	14*			
IIA	05 ROHSTOFFE						
	11 FLACHS HANF JUTE UND DGL	11104	1709	407			
	14 BAU UND NUTZ HOLZ RUNDHOLZ	144	7	2			
	11 ROHGUMMEN SCHELLACK BALSAME	2076	261	62			
	38 SONST ROHSTOFFE AUCH ABFAELLE	31	3	1			
	ZUSAMMEN	13359	1980	472*			
IICB	15 ENDERZEUGNISSE						
	43 HOLZWAREN	6	5	1			
	54 FEINMECHAN U OPTISCHE ERZEUGN	3	1				
	SONSTIGE ENDERZEUGNISSE	3	6	1			
	ZUSAMMEN	9	12	2*			
III	01 RUECKWAREN	1	10	3			
	<u>INSGESAMT</u>	409914	35035	8340			
	DARUNTER						
	LOHNVEREDELUNG		1				
	<u>A U S F U H R</u>						
ID	01 GENUSSMITTEL						
	06 HOPFEN	209	287	68			
	08 BIER	33	2	1			
	WEIN	34	9	3			
	ZUSAMMEN	276	298	72*			
IIA	32 ROHSTOFFE						
	34 SONSTIGE STEINE UND ERDEN	1162	12	4			
	SONST ROHSTOFFE F CHEM ERZEUGN	322	10	2			
	ZUSAMMEN	1484	22	6*			
IIB	02 HALBWAREN						
	09 REYON SYNTHET FAEDEN AUCH GEZW	3	8	1			
	11 KAUTSCHUK BEARBEITET	9	22	6			
	ZEMENT	323	1				
	15 FERROLEGIERUNGEN	2	2				
	17 ALUMINIUM ROH AUCH LEGIERUNGEN	6	4	1			
	22 ZINK ROH AUCH LEGIERUNGEN	10	2	1			
	23 SONST UNEDLE METALLE ROH	50	9	2			
	24 FETTSAEUREN PARAFFIN VASELIN	165	95	22			
	26 KOKS	900	14	3			
	30 AUFBEREITETE KALIDUENGEMITTEL	20865	323	77			
	33 STICKSTOFF A N G DUENGEMITTEL	41632	881	209			
	35 SONSTIGE CHEMISCHE HALBWAREN	3269	122	30			
	ZUSAMMEN	67234	1483	352*			
IICA	01 VORERZEUGNISSE						
	02 GEWEBE A SEIDE REYON SYNTH FAD	3	13	3			
	03 GEWEBE A ZELLWOLLE SYNTH FASER	1	3	1			
	04 GEWEBE A WOLLE U AND TIERHAAR	2	6	1			
	GEWEBE AUS BAUMWOLLE	48	81	18			

noch: Ein- und Ausfuhr (Spezialhandel) nach Herstellungs- und Verbrauchsländern

Nr. der Warengruppe bzw. -untergruppe	Warenbenennung	Januar/März 1959			dz - 100 kg	1000 DM	1000 \$
		dz - 100 kg	1000 DM	1000 \$			
IICA	05 GEWEBE AUS FLACHS HANF JUTE	1	21	4			
	08 PAPIER UND PAPPE	514	72	18			
	09 FURNIERE SPERRHOLZ FASSHOLZ	238	30	7			
	10 STEINZEUG TON PORZELLANERZEUGN	1909	110	27			
	11 GLAS	1303	66	15			
	12 KUNSTSTOFFE	4760	843	204			
	13 TEERFARBSTOFFE	91	169	40			
	14 SONST FARBSTOFFE FARBEN LACKE	713	77	19			
	15 DEXTRINE GELATINE UND LEIME	3377	437	104			
	16 SPRENGSTOFFE SCHIESSBED ZUENDW	1	1				
	17 SONST CHEMISCHE VORERZEUGNISSE	9244	753	186			
	19 STAHLROEHREN	7537	491	119			
	20 STAB UND FORMEISEN	27502	1456	347			
	21 BLECH AUS EISEN	1537	88	21			
	22 DRAHT AUS EISEN	397	59	15			
	23 EISENBAHNOBERBAUMATERIAL	1005	56	12			
	24 SCHMIEDEB GUSS SCHMIEDESTUECKE	590	73	17			
	25 STANGEN BLECHE USW KUPFER	89	46	11			
	27 STANGEN BLECHE USW AND UNEDL M	30	15	4			
	30 EDELST SCHMUCKST PERLEN BEARB		11	3			
	31 SONSTIGE VORERZEUGNISSE	1	1				
	ZUSAMMEN	60893	4978	1196*			
IICB	ENDERZEUGNISSE						
	06 SONST KLEIDUNG AUS BAUMWOLLE	3	3	1			
	08 HUETE		1				
	09 SONSTIGE SPINNSTOFFWAREN		2				
	12 ANDERE LEDERWAREN		3				
	13 PAPIERWAHEN	48	25	7			
	14 BUECHER KARTEN NOTEN BILDER	4	5				
	15 HOLZWAREN	46	52	11			
	16 KAUTSCHUKWAREN	97	48	11			
	17 STEINWAREN	68	5	1			
	18 STEINZEUG PORZELLAN U AE WAREN	72	21	5			
	19 GLASWAREN	1437	140	34			
	20 MESSERSCHMIEDEWAREN	51	65	16			
	21 WERKZEUGE LANDWIRTSCH GERAETE	443	269	68			
	22 SONSTIGE EISENWAREN	3943	1037	253			
	23 WARENA KUPFER U KUPFERLEGIER	154	116	26			
	24 EDELMETALLW VERGOLD VERSILB W		6	1			
	25 SONST WAREN A UNEDLEN METALLEN	537	230	55			
	26 WERKZEUGMASCHINEN WALZWERKSANL	393	506	125			
	27 TEXTIL LEDERINDUSTRIEMASCHINEN	788	1073	258			
	28 LANDMASCHINEN U ACKERSCHLEPPER	504	150	35			
	30 KRAFTMASCHINEN	443	388	92			
	31 PUMPEN DRUCKLUFTMASCHINEN	112	117	28			
	32 FOERDERMITTEL	417	115	28			
	33 PAPIER UND DRUCKMASCHINEN	558	551	128			
	34 BUEROMASCHINEN	13	36	9			
	35 NAHRUNGSMITTELINDUSTRIEMASCHIN	69	76	18			
	36 SONSTIGE MASCHINEN	1749	1056	252			
	38 KRAFTFAHRZEUGE LUFTFAHRZEUGE	5543	3628	862			
	39 FAHRRAEUER	37	21	5			
	40 SONSTIGE FAHRZEUGE	6	3	1			
	41 ELEKTROTECHNISCHE ERZEUGNISSE	1509	1287	303			
	42 UHREN	21	27	5			
	43 FEINMECHAN U OPTISCHE ERZEUGN	98	455	106			
	45 WAREN AUS KUNSTSTOFFEN	12	35	8			
	47 PHOTOCHEMISCHE ERZEUGNISSE	139	286	67			
	48 BLEISTIFTE U CHEM BUEROBEDARF	2	6	2			
	49 PHARMAZEUTISCHE ERZEUGNISSE	81	119	33			
	50 KOSMETISCHE ERZEUGNISSE	3	6	2			
	51 SONSTIGE CHEMISCHE ERZEUGNISSE	1896	416	103			
	52 MUSIKINSTRUMENTE	58	109	28			
	54 SONSTIGE ENDERZEUGNISSE	64	40	10			
	ZUSAMMEN	21418	12534	2997*			
III	02 ERSATZLIEFERUNGEN	51	26	6			
	<u>INSGESAMT</u>	151356	19341	4629			
	DARUNTER						
	EIGENVEREDELUNG	3307	1237	297			
	LOHNVEREDELUNG	9	17	3			
	<u>RYUKYU INSELN</u>						
	<u>A U S F U H R</u>						
IIB	HALBWAREN						
	02 REYON SYNTHET FAEDEN AUCH GEZW	2	9	2			
	12 SONST MINERALISCHE BAUSTOFFE	1	3	1			
	ZUSAMMEN	3	12	3*			
IICA	VORERZEUGNISSE						
	12 KUNSTSTOFFE	1	2	1			
	ZUSAMMEN	1	2	1*			
IICB	ENDERZEUGNISSE						
	12 ANDERE LEDERWAREN	1	1				
	20 MESSERSCHMIEDEWAREN		1				
	25 SONST WAREN A UNEDLEN METALLEN		2				
	35 NAHRUNGSMITTELINDUSTRIEMASCHIN		2	1			
	38 KRAFTFAHRZEUGE LUFTFAHRZEUGE	103	58	13			
	41 ELEKTROTECHNISCHE ERZEUGNISSE		1				
	42 UHREN		2				
	43 FEINMECHAN U OPTISCHE ERZEUGN	2	7	2			
	54 SONSTIGE ENDERZEUGNISSE	1	11	3			
	ZUSAMMEN	107	85	19*			
	<u>INSGESAMT</u>	111	99	23			

noch: Ein- und Ausfuhr (Spezialhandel) nach Herstellungs- und Verbrauchsländern

Nr. der Warengruppe bzw. -untergruppe	Warenbenennung	Januar/März 1959			dz - 100 kg	1000 DM	1000 s
		dz - 100 kg	1000 DM	1000 s			
	DARUNTER EIGENVEREDELUNG	90	48	11			
	<u>SAUDISCH ARABIEN</u>						
	E I N F U H R			*			
I I A	ROHSTOFFE						
14	ROHGUMMEN SCHELLACK BALSAME	10	2	1			
18	ERDOEL ROH UND GETOPPT	7700770	72015	17146			
38	SONST ROHSTOFFE AUCH ABFAELLE	195	54	14			
	ZUSAMMEN	7700975	72071	17161*			
I I B	HALBWAREN						
28	KRAFTSTOFFE UND SCHMIEROELE	296376	3611	861			
	ZUSAMMEN	296376	3611	861*			
I I C B	ENDERZEUGNISSE						
22	SONSTIGE EISENWAREN	127	27	7			
43	FEINMECHAN U OPTISCHE ERZEUGN		4	1			
	ZUSAMMEN	127	31	8*			
I I I	RUECKWAREN	19	21	5			
	<u>INSGESAMT</u>	7997497	75734	18035			
	DARUNTER LOHNVEREDELUNG	127	31	8			
	A U S F U H R			*			
I B	NAHRUNGSMITTEL TIER URSPR						
03	KAESE	2	2				
04	FLEISCH UND FLEISCHWAREN	5	2				
06	FISCHE UND FISCHZUBEREITUNGEN	7	3				
	ZUSAMMEN	14	7	*			
I C	NAHRUNGSMITTEL PFL URSPR						
19	GEMUESE OBSTKONSERV FRUCHTSAFT	59	9	1			
21	KAKAOERZEUGNISSE	4	2	1			
31	SONST PFLANZL NAHRUNGSMITTEL	58	64	16			
	ZUSAMMEN	121	75	18*			
I D	GENUSSMITTEL						
08	WEIN	6	2				
	ZUSAMMEN	6	2	*			
I I A	ROHSTOFFE						
32	SONSTIGE STEINE UND ERDEN	29	2	1			
38	SONST ROHSTOFFE AUCH ABFAELLE	200	3	1			
	ZUSAMMEN	229	5	2*			
I I B	HALBWAREN						
01	ROHSEIDE UND SEIDENGESPINSTE		6	1			
02	REYON SYNTHET FAEDEN AUCH GEZW		2				
09	KAUTSCHUK BEARBEITET		8	2			
11	ZEMENT	17879	143	34			
12	SONST MINERALISCHE BAUSTOFFE	400	83	20			
24	FETTSAEUREN PARAFFIN VASELIN	600	43	10			
25	SONST TECHNISCHE FETTE U OELE	362	55	12			
27	RUECKST D ERDOEL U TEERDESTILL	50	3	1			
28	KRAFTSTOFFE UND SCHMIEROELE	31	6	1			
33	STICKSTOFF A N G DUENGMITTEL	434	15	5			
35	SONSTIGE CHEMISCHE HALBWAREN	2210	101	24			
38	SONSTIGE HALBWAREN	20	2				
	ZUSAMMEN	22033	467	110*			
I I C A	VORERZEUGNISSE						
01	GEWEBE A SEIDE REYON SYNTH FAD	61	271	65			
02	GEWEBE A ZELLWOLLE SYNTH FASER	47	84	19			
03	GEWEBE A WOLLE U AND TIERHAAR	6	8	2			
04	GEWEBE AUS BAUMWOLLE	11	28	6			
05	GEWEBE AUS FLACHS HANF JUTE	3	3	1			
08	PAPIER UND PAPPE	7	2				
09	FURNIERE SPERRHOLZ FASSHOLZ	18	4	1			
10	STEINZEUG TON PORZELLANERZEUGN	156	11	2			
11	GLAS	4	2	1			
12	KUNSTSTOFFE	389	93	22			
13	TEERFARBSTOFFE	16	10	3			
14	SONST FARBSTOFFE FARBEN LACKE	718	102	24			
15	DEXTRINE GELATINE UND LEIME		1				
16	SPRENGSTOFFE SCHIESSBED ZUENDW	1074	213	51			
17	SONST CHEMISCHE VORERZEUGNISSE	802	91	22			
18	GUSSROEHREN	858	45	11			
19	STAHLROEHREN	7310	794	190			
20	STAB UND FORMEISEN	3100	126	30			
21	BLECH AUS EISEN	586	39	9			
22	DRAHT AUS EISEN	84	12	4			
25	STANGEN BLECHE USW KUPFER	75	29	7			
26	STANGEN BLECHE USW ALUMINIUM	1	1				
27	STANGEN BLECHE USW AND UNEDL M	117	15	3			
28	STANGEN BLECHE USW EDELMETALLE		5	1			
30	EDELST SCHMUCKST PERLEN BEARB	3	80	18			
31	SONSTIGE VORERZEUGNISSE	56	10	5			
	ZUSAMMEN	15502	2079	497*			
I I C B	ENDERZEUGNISSE						
01	STRICKWAREN SEIDE CHEMIEFASERN	3	33	7			
02	STRICKWAREN WOLLE U AND TIERH		4	2			
03	STRICKWAREN AUS BAUMWOLLE	7	21	5			
04	SONST KLEIDUNG SEIDE CHEMIEFAS	2	25	7			
05	SONST KLEIDUNG WOLLE AND TIERH	1	9	2			
06	SONST KLEIDUNG AUS BAUMWOLLE	50	113	26			
07	SONST KLEIDUNG FLACHS HANF USW	5	8	2			
09	SONSTIGE SPINNSTOFFWAREN	243	66	16			
10	PELZWAREN		1				
11	SCHUHE AUS LEDER	14	43	10			
12	ANDERE LEDERWAREN	7	27	4			
13	PAPIERWAREN	513	93	20			

noch: Ein- und Ausfuhr (Spezialhandel) nach Herstellungs- und Verbrauchsländern

Nr. der Warengruppe bzw. -untergruppe	Warenbenennung	Januar/März 1959					
		dz - 100 kg	1000 DM	1000 \$	dz - 100 kg	1000 DM	1000 \$
I I C B	14 BUECHER KARTEN NOTEN BILDER	4	6	1			
	15 HOLZWAREN	147	146	34			
	16 KAUTSCHUKWAREN	713	350	83			
	17 STEINWAREN	5	2				
	18 STEINZEUG PORZELLAN U AE WAREN	299	141	34			
	19 GLASWAREN	9365	531	128			
	20 MESSERSCHMIEDEWAREN	88	92	22			
	21 WERKZEUGE LANDWIRTSCH GERAETE	332	213	45			
	22 SONSTIGE EISENWAREN	18399	2303	547			
	23 WAREN A KUPFER U KUPFERLEGIER	45	30	5			
	24 EDELMETALLW VERGOLD VERSILB W	5	93	22			
	25 SONST WAREN A UNEDLEN METALLEN	255	177	40			
	26 WERKZEUGMASCHINEN WALZWERKSANL	239	222	52			
	27 TEXTIL LEIDERINDUSTRIEMASCHINEN	16	22	5			
	28 LANDMASCHINEN U ACKERSCHLEPPER	7	8	3			
	30 KRAFTMASCHINEN	1766	891	212			
	31 PUMPEN DRUCKLUFTMASCHINEN	687	415	100			
	32 FOERDERMITTEL	300	196	46			
	33 PAPIER UND DRUCKMASCHINEN	108	79	19			
	34 BUEROMASCHINEN	8	26	5			
	35 NAHRUNGSMITTELINDUSTRIEMASCHIN	167	93	22			
	36 SONSTIGE MASCHINEN	4917	1845	440			
	38 KRAFTFAHRZEUGE LUFTFAHRZEUGE	891	659	154			
	39 FAHRRAEUER	22	14	3			
	40 SONSTIGE FAHRZEUGE	711	171	41			
	41 ELEKTROTECHNISCHE ERZEUGNISSE	5814	3231	764			
	42 UHREN	37	161	34			
	43 FEINMECHAN U OPTISCHE ERZEUGN	73	214	48			
	44 WACHSWAREN UND SEIFEN	5	3				
	45 WAREN AUS KUNSTSTOFFEN	123	188	45			
	47 PHOTOCHEMISCHE ERZEUGNISSE	11	10	3			
	48 BLEISTIFTE U CHEM BUEROBEDARF	69	71	17			
	49 PHARMAZEUTISCHE ERZEUGNISSE	359	644	154			
	50 KOSMETISCHE ERZEUGNISSE	136	60	15			
	51 SONSTIGE CHEMISCHE ERZEUGNISSE	185	45	12			
	52 MUSIKINSTRUMENTE	4	7	1			
	53 KINDERSPIELZEUG CHRISTBAUMSCHM	25	19	2			
	54 SONSTIGE ENDERZEUGNISSE	18	31	6			
	ZUSAMMEN	47200	13852	3265*			
I I I	02 ERSATZLIEFERUNGEN	27	15	3			
	<u>INSGESAMT</u>	85132	16502	3895			
	DARUNTER						
	EIGENVEREDELUNG	1650	746	174			
	LOHNVEREDELUNG	56	103	24			
	<u>SINGAPUR</u>						
	E I N F U H R			*			
I B	N A H R U N G S M I T T E L T I E R U R S P R						
	06 FISCHE UND FISCHZUBEREITUNGEN		3	1			
	ZUSAMMEN		3	1*			
I C	N A H R U N G S M I T T E L P F L U R S P R						
	19 GEMUESE OBSTKONSERV. FRUCHTSAFT	51	4	1			
	22 GEWUEENZE	755	807	193			
	24 OELFRUECHTE ZUR ERNAEHRUNG	23568	2550	607			
	31 SONST PFLANZL NAHRUNGSMITTEL	380	18	4			
	ZUSAMMEN	24754	3379	805*			
I I A	R O H S T O F F E						
	08 ANDERE FELLE UND HAEUTE	1	5	1			
	14 ROHGUMMEN SCHELLACK BALSAME	295	53	13			
	28 SONSTIGE ERZE UND METALLASCHEN	112	11	3			
	36 PFLANZL FLECHT U POLSTERSTOFFE	3937	580	138			
	38 SONST ROHSTOFFE AUCH ABFAELLE	494	248	59			
	ZUSAMMEN	4839	897	214*			
I I B	H A L B W A R E N						
	17 ALUMINIUM ROH AUCH LEGIERUNGEN	61	8	2			
	18 KUPFER ROH AUCH LEGIERUNGEN	38	9	2			
	34 GERBSTOFFFAUSZUEGE	30	6	3			
	35 SONSTIGE CHEMISCHE HALBWAREN	102	18	4			
	38 SONSTIGE HALBWAREN	101	5	1			
	ZUSAMMEN	332	46	12*			
I I C A	V O R E R Z E U G N I S S E						
	17 SONST CHEMISCHE VORERZEUGNISSE	4	11	3			
	ZUSAMMEN	4	11	3*			
I I C B	E N D E R Z E U G N I S S E						
	16 KAUTSCHUKWAREN	150	53	13			
	24 EDELMETALLW VERGOLD VERSILB W		1				
	42 UHREN		4	1			
	43 FEINMECHAN U OPTISCHE ERZEUGN		10	3			
	ZUSAMMEN	150	68	17*			
I I I	01 RUECKWAREN	9	46	11			
	<u>INSGESAMT</u>	30088	4450	1063			
	DARUNTER						
	LOHNVEREDELUNG		14	4			
	<u>A U S F U H R</u>						
I B	N A H R U N G S M I T T E L T I E R U R S P R						
	04 FLEISCH UND FLEISCHWAREN	47	26	6			
	ZUSAMMEN	47	26	6*			
I C	N A H R U N G S M I T T E L P F L U R S P R						
	08 MUELLEREIERZEUGNISSE	613	16	4			
	19 GEMUESE OBSTKONSERV FRUCHTSAFT	8	2				
	21 KAKAOERZEUGNISSE	34	13	3			
	31 SONST PFLANZL NAHRUNGSMITTEL	55	44	11			
	ZUSAMMEN	710	75	18*			

noch: Ein- und Ausfuhr (Spezialhandel) nach Herstellungs- und Verbrauchsländern

Nr. der Warengruppe bzw. -untergruppe	Warenbenennung	Januar/März 1959			dz - 100 kg	1000 DM	1000 #
		dz - 100 kg	1000 DM	1000 #			
10	GENUSSMITTEL						
01	HOPFEN	50	58	14			
06	BIER	1843	92	21			
08	WEIN	36	9	3			
	ZUSAMMEN	1929	159	38 #			
11A	ROHSTOFFE						
32	SONSTIGE STEINE UND ERDEN	250	3	1			
34	SONST ROHSTOFFE F CHEM ERZEUGN	3747	37	9			
	ZUSAMMEN	3997	40	10 #			
11B	HALBWAREN						
01	ROHSEIDE UND SEIDENGESPINSTE		1				
02	REYON SYNTHET FAEDEN AUCH GEZW	28	52	13			
05	GESPINSTE AUS BAUMWOLLE	14	39	10			
09	KAUTSCHUK BEARBEITET	129	35	7			
12	SONST MINERALISCHE BAUSTOFFE		1				
24	FETTSAEUREN PARAFFIN VASELIN	37	4	1			
26	KRAFTSTOFFE UND SCHMIEROLE	53	8	2			
33	STICKSTOFF A N G DUENGEMITTEL	15087	497	119			
35	SONSTIGE CHEMISCHE HALBWAREN	1765	119	29			
	ZUSAMMEN	17113	756	181 #			
11CA	VORERZEUGNISSE						
01	GEWEBE A SEIDE REYON SYNTH FAD	256	975	234			
02	GEWEBE A ZELLWOLLE SYNTH FASER	14	22	4			
03	GEWEBE A WOLLE U AND TIERHAAR	6	20	4			
04	GEWEBE AUS BAUMWOLLE	60	140	34			
05	GEWEBE AUS FLACHS HANF JUTE	16	16	4			
06	LEDER	89	133	33			
08	PAPIER UND PAPPE	379	46	12			
10	STEINZEUG TON PORZELLANERZEUGN	3	3	1			
11	GLAS	29	2	1			
12	KUNSTSTOFFE	661	251	61			
13	TEERFARBSTOFFE	17	35	8			
14	SONST FARBSTOFFE FARBEN LACKE	547	71	16			
15	DEXTRINE GELATINE UND LEIME	33	11	2			
16	SPRENGSTOFFE SCHIESSBED ZUENDW	153	102	26			
17	SONST CHEMISCHE VORERZEUGNISSE	2645	198	46			
19	STAHLROEHREN	4393	287	68			
20	STAB UND FORMEISEN	1310	51	14			
21	BLECH AUS EISEN	1299	47	12			
22	DRAHT AUS EISEN	834	44	10			
23	EISENBÄHNOBERBAUMATERIAL	22	1				
25	STANGEN BLECHE USW KUPFER	87	58	14			
30	EDELST SCHMUCKST PERLEN BEARB		2				
31	SONSTIGE VORERZEUGNISSE	13	1				
	ZUSAMMEN	13066	2516	604 #			
11CB	ENDERZEUGNISSE						
01	STRICKWAREN SEIDE CHEMIEFASERN	1	7	2			
02	STRICKWAREN WOLLE U AND TIERH		4				
04	SONST KLEIDUNG SEIDE CHEMIEFAS	2	3				
05	SONST KLEIDUNG WOLLE AND TIERH	2	9	2			
06	SONST KLEIDUNG AUS BAUMWOLLE	6	13	3			
07	SONST KLEIDUNG FLACHS HANF USW		1				
09	SONSTIGE SPINNSTOFFWAREN	6	4	1			
11	SCHUHE AUS LEGER		2				
12	ANDERE LEDERWAREN		38	9			
13	PAPIERWAREN	47	21	5			
14	BUECHER KARTEN NOTEN BILDER	12	9	1			
15	HOLZWAREN	55	19	5			
16	KAUTSCHUKWAREN	700	277	65			
18	STEINZEUG PORZELLAN U AE WAREN		5	1			
19	GLASWAREN	168	64	16			
20	MESSEHRSCHMIEDEWAREN	53	67	17			
21	WERKZEUGE LANDWIRTSCH GERAETE	540	259	63			
22	SONSTIGE EISENWAREN	4761	665	156			
23	WAREN A KUPFER U KUPFERLEGIER	94	52	14			
24	EDELMETALLW VERGOLD VERSILB W		35	8			
25	SONST WAREN A UNEDLEN METALLEN	335	260	63			
26	WERKZEUGMASCHINEN WALZWERKSANL	133	130	32			
27	TEXTIL LEDERINDUSTRIEMASCHINEN	19	21	5			
28	LANDMASCHINEN U ACKERSCHLEPPER	17	9	3			
30	KRAFTMASCHINEN	68	67	16			
31	PUMPEN DRUCKLUFTMASCHINEN	39	59	14			
32	FOERDERMITTEL	159	74	18			
33	PAPIER UND DRUCKMASCHINEN	2	8	2			
34	BUEROMASCHINEN	25	67	16			
35	NAHRUNGSMITTELINDUSTRIEMASCHIN	9	19	5			
36	SONSTIGE MASCHINEN	124	108	23			
38	KRAFTFAHRZEUGE LUFTFAHRZEUGE	1764	1177	280			
39	FAHRRAEUER	92	30	8			
40	SONSTIGE FAHRZEUGE	14	3				
41	ELEKTROTECHNISCHE ERZEUGNISSE	1433	1470	357			
42	UHREN	83	172	39			
43	FEINMECHAN U OPTISCHE ERZEUGN	95	736	179			
44	WACHSWAREN UND SEIFEN	56	19	4			
45	WAREN AUS KUNSTSTOFFEN	135	529	125			
47	PHOTOCHEMISCHE ERZEUGNISSE	229	202	48			
48	BLEISTIFTE U CHEM BUEROBEDARF	219	178	40			
49	PHARMAZEUTISCHE ERZEUGNISSE	56	145	35			
50	KOSMETISCHE ERZEUGNISSE	76	55	14			
51	SONSTIGE CHEMISCHE ERZEUGNISSE	988	172	40			
52	MUSIKINSTRUMENTE	24	39	11			
53	KINDERSPIELZEUG CHRISTBAUMSCHM	54	36	8			
54	SONSTIGE ENDERZEUGNISSE	56	61	15			
	ZUSAMMEN	12759	7400	1768 #			
111	ERSATZLIEFERUNGEN	6	5	1			
	INSGESAMT	49627	10977	2626			

noch: Ein- und Ausfuhr (Spezialhandel) nach Herstellungs- und Verbrauchsländern

Nr. der Warengruppe bzw. -untergruppe	Warenbenennung	Januar/März 1959			dz - 100 kg	1000 DM	1000 #
		dz - 100 kg	1000 DM	1000 #			
	DARUNTER EIGENVEREDELUNG LOHNVEREDELUNG	6379 4	993 17	242 5			
	<u>SYRIEN</u>						
	<u>E I N F U H R</u>						
IB	05 NÄHRUNGSMITTEL TIER URSPR DAERME	19 19	94 94	23 23*			
IC	06 NÄHRUNGSMITTEL PFL URSPR HIRSE UND SONSTIGES GETREIDE	20	1	8			
	11 HUELSENFRUECHTE ZUR ERNAEHRUNG	282	33	8			
	27 OELKUCHEN	11446	294	70			
	28 KLEIE	2957	70	17			
	31 SONST PFLANZL NÄHRUNGSMITTEL ZUSAMMEN	14810	417	100*			
ID	04 GENUSSMITTEL ROHTABAK	18 18	5 5	1 1*			
IIA	03 ROHSTOFFE WOLLE AND TIERHAARE REISSWOLLE	26	6	2			
	04 BAUMWOLLE REISSBAUMWOLLE ABF	1631	381	91			
	07 FELLE ZU PELZWERK ROH	7	11	3			
	08 ANDERE FELLE UND HAUTE	448	179	43			
	38 SONST ROHSTOFFE AUCH ABFAELLE ZUSAMMEN	2110	589	142*			
IIB	05 HALBWAREN GESPINSTE AUS BAUMWOLLE	29 29	12 12	3 3*			
IICB	14 ENDERZEUGNISSE BUECHER KARTEN NOTEN BILDER		40	10			
	21 WERKZEUGE LANDWIRTSCH GERAETE		2	1			
	22 SONSTIGE EISENWAREN	12	1				
	31 PUMPEN DRUCKLUFTMASCHINEN	8	1				
	41 ELEKTROTECHNISCHE ERZEUGNISSE	9	14	3			
	43 FEINMECHAN U OPTISCHE ERZEUGN ZUSAMMEN	26	61	14*			
III	01 RUECKWAREN	1851	900	214			
	<u>INSGESAMT</u>	18863	2078	497			
	DARUNTER LOHNVEREDELUNG	14	20	4			
	<u>A U S F U H R</u>						
IB	04 NÄHRUNGSMITTEL TIER URSPR FLEISCH UND FLEISCHWAREN	2	2	1			
	06 FISCHE UND FISCHZUBEREITUNGEN ZUSAMMEN	132 134	26 28	6 7*			
IC	08 NÄHRUNGSMITTEL PFL URSPR MUELLEREIERZEUGNISSE	8475	221	53			
	23 ZUCKER	2032	70	17			
	31 SONST PFLANZL NÄHRUNGSMITTEL	7	12	2			
	32 LEB PFLANZEN ZIERGAERT ERZEUGN ZUSAMMEN	10515	304	72*			
ID	01 GENUSSMITTEL HOPFEN	3	3	1			
	06 BIER	7	1				
	07 BRANNTWEIN	8	1				
	08 WEIN	9	1				
	ZUSAMMEN	24	6	1*			
IIA	02 ROHSTOFFE ZELLWOLLE SYNTHET FASERN U ABF	1005	225	53			
	06 ABF V GESPINSTWAREN LUMPEN	1	1				
	32 SONSTIGE STEINE UND ERDEN	452	24	5			
	34 SONST ROHSTOFFE F CHEM ERZEUGN	1641	44	11			
	38 SONST ROHSTOFFE AUCH ABFAELLE ZUSAMMEN	3689	303	72*			
IIB	01 HALBWAREN ROHSEIDE UND SEIDENGESPINSTE	52	174	42			
	02 REYON SYNTHET FAEDEN AUCH GEZW	2458	1246	300			
	03 GESPINSTE A ZELLW SYNTH FASER	2	3	1			
	04 GESPINSTE WOLLE U AND TIERHAAR	58	103	26			
	05 GESPINSTE AUS BAUMWOLLE	57	19	4			
	09 KAUTSCHUK BEARBEITET	443	136	32			
	10 GLASMASSE ROHGLAS	6	1				
	12 SONST MINERALISCHE BAUSTOFFE	2392	84	20			
	13 ROHEISEN	600	14	3			
	18 KUPFER ROH AUCH LEGIERUNGEN	6	4	1			
	20 BLEI ROH AUCH LEGIERUNGEN	305	26	6			
	24 FETTSAEUREN PARAFFIN VASELIN	9009	647	154			
	28 KRAFTSTOFFE UND SCHMIEROELE	3772	172	40			
	29 TEER U TEERDESTILL ERZEUGNISSE	18	1				
	33 STICKSTOFF A N G DUENGEMITTEL	13603	338	80			
	35 SONSTIGE CHEMISCHE HALBWAREN ZUSAMMEN	1703	51	12			
IICA	01 VORERZEUGNISSE GEWEBE A SEIDE REYON SYNTH FAD	59	188	43			
	02 GEWEBE A ZELLWOLLE SYNTH FASER	7	20	4			
	03 GEWEBE A WOLLE U AND TIERHAAR	12	20	6			
	04 GEWEBE AUS BAUMWOLLE	117	272	65			
	05 GEWEBE AUS FLACHS HANF JUTE	258	67	15			
	06 LEDER	5	22	5			
	08 PAPIER UND PAPPE	148	23	6			
	09 FURNIERE SPERRHOLZ FASSHOLZ	49	25	6			
	10 STEINZEUG TON PORZELLANERZEUGN	26	12	3			
	11 GLAS	148	12	2			

noch: Ein- und Ausfuhr (Spezialhandel) nach Herstellungs- und Verbrauchsländern

Nr. der Warengruppe bzw. -untergruppe	Warenbenennung	Januar/März 1959			dz - 100 kg	1000 DM	1000 #
		dz - 100 kg	1000 DM	1000 #			
I I C A	12 KUNSTSTOFFE	3272	716	171			
	13 TEERFARBSTOFFE	630	452	106			
	14 SONST FARBSTOFFE FARBEN LACKE	1538	142	32			
	15 DEXTRINE GELATINE UND LEIME	255	75	17			
	16 SPRENGSTOFFE SCHIESSBED ZUENDW	450	221	52			
	17 SONST CHEMISCHE VORERZEUGNISSE	1082	239	59			
	18 GUSSROEHREN	3556	188	45			
	19 STAHLROEHREN	307	40	10			
	20 STAB UND FORMEISEN	601	47	10			
	21 BLECH AUS EISEN	4542	287	68			
	22 DRAHT AUS EISEN	1353	102	25			
	25 STANGEN BLECHE USW KUPFER	167	71	17			
	26 STANGEN BLECHE USW ALUMINIUM	34	17	5			
	27 STANGEN BLECHE USW AND UNEDL M	30	4	1			
	30 EDELST SCHMUCKST PERLEN BEARB		36	9			
	31 SONSTIGE VORERZEUGNISSE	98	59	12			
	ZUSAMMEN	18744	3357	794 *			
I I C B	ENDERZEUGNISSE						
	01 STRICKWAREN SEIDE CHEMIEFASERN	31	286	67			
	02 STRICKWAREN WOLLE U AND TIERH	4	28	7			
	03 STRICKWAREN AUS BAUMWOLLE	1	8	1			
	04 SONST KLEIDUNG SEIDE CHEMIEFAS	15	48	12			
	05 SONST KLEIDUNG WOLLE AND TIERH	5	13	3			
	06 SONST KLEIDUNG AUS BAUMWOLLE	5	18	4			
	07 SONST KLEIDUNG FLACHS HANF USW		8	2			
	08 HUETE		2				
	09 SONSTIGE SPINNSTOFFWAREN	10	20	6			
	12 ANDERE LEDERWAREN	20	36	7			
	13 PAPIERWAREN	389	159	40			
	14 BUECHER KARTEN NOTEN BILDER	11	16	4			
	15 HOLZWAREN	27	16	4			
	16 KAUTSCHUKWAREN	862	404	98			
	17 STEINWAREN	94	22	4			
	18 STEINZEUG PORZELLAN U AE WAREN	46	10	1			
	19 GLASWAREN	824	62	13			
	20 MESSERSCHMIEDEWAREN	129	165	39			
	21 WERKZEUGE LANDWIRTSCH GERAETE	189	131	32			
	22 SONSTIGE EISENWAREN	6311	862	207			
	23 WAREN A KUPFER U KUPFERLEGIER	85	48	11			
	24 EDELMETALLW VERGOLD VERSILB W	6	29	7			
	25 SONST WAREN A UNEDLEN METALLEN	832	572	139			
	26 WERKZEUGMASCHINEN WALZWERKSANL	686	455	109			
	27 TEXTIL LEDERINDUSTRIEMASCHINEN	1170	1016	239			
	28 LANDMASCHINEN U ACKERSCHLEPPER	15	24	7			
	30 KRAFTMASCHINEN	35	79	20			
	31 PUMPEN DRUCKLUFTMASCHINEN	376	318	74			
	32 FOERDERMITTEL	101	65	14			
	33 PAPIER UND DRUCKMASCHINEN	501	404	96			
	34 BUEROMASCHINEN	16	45	10			
	35 NAHRUNGSMITTELINDUSTRIEMASCHIN	52	72	17			
	36 SONSTIGE MASCHINEN	11641	3352	798			
	38 KRAFTFAHRZEUGE LUFTFAHRZEUGE	5079	3002	715			
	39 FAHRRADER	81	24	5			
	40 SONSTIGE FAHRZEUGE	207	83	20			
	41 ELEKTROTECHNISCHE ERZEUGNISSE	1714	1305	305			
	42 UHREN	104	127	33			
	43 FEINMECHAN U OPTISCHE ERZEUGN	104	229	56			
	44 WACHSWAREN UND SEIFEN	8	3	1			
	45 WAREN AUS KUNSTSTOFFEN	200	392	93			
	46 SPIELFILME BEL FILME PLATTEN		1				
	47 PHOTOCHEMISCHE ERZEUGNISSE	64	34	8			
	48 BLEISTIFTE U CHEM BUEROBEDARF	192	77	18			
	49 PHARMAZEUTISCHE ERZEUGNISSE	465	958	227			
	50 KOSMETISCHE ERZEUGNISSE	98	67	15			
	51 SONSTIGE CHEMISCHE ERZEUGNISSE	2106	331	76			
	52 MUSIKINSTRUMENTE	18	24	6			
	53 KINDERSPIELZEUG CHRISTBAUMSCHM	22	14	3			
	54 SONSTIGE ENDERZEUGNISSE	90	95	20			
	ZUSAMMEN	35037	15559	3693 *			
I I I	02 ERSATZLIEFERUNGEN	17	12	2			
	<u>INSGESAMT</u>	102644	22588	5362			
	DARUNTER						
	EIGENVEREDELUNG	15962	2960	709			
	LOHNVEREDELUNG	92	63	15			
	<u>THAILAND</u>						
	E I N F U H R						
I A	04 LEBENDE TIERE						
	SONSTIGE LEBENDE TIERE		1				
	ZUSAMMEN		1				
I B	06 NAHRUNGSMITTEL TIER URSPR		12	3			
	FISCHE UND FISCHZUBEREITUNGEN		12	3 *			
I C	07 NAHRUNGSMITTEL PFL URSPR	8444	492	117			
	27 OELKUCHEN	3617	118	29			
	31 SONST PFLANZL NAHRUNGSMITTEL	107239	2655	631			
	32 LEB PFLANZEN ZIERGAERT ERZEUGN	2	8	2			
	ZUSAMMEN	119302	3273	779 *			
I D	04 GENUSSMITTEL	2083	643	154			
	ROHTABAK	2083	643	154 *			
I I A	05 ROHSTOFFE	15377	1014	241			
	08 FLACHS HANF JUTE UND DGL	497	88	21			
	09 ANDERE FELLE UND HAEUTE	325	165	39			
	11 BETTFEDERN	5173	644	154			
	BAU UND NUTZHOLZ RUNDHOLZ						

noch: Ein- und Ausfuhr (Spezialhandel) nach Herstellungs- und Verbrauchsländern

Nr. der Warengruppe bzw. -untergruppe	Warenbenennung	Januar/März 1959			dz - 100 kg	1000 DM	1000 *
		dz - 100 kg	1000 DM	1000 *			
I IA	13 KAUTSCHUK GUTTAPERCHA BALATA	11782	3033	723			
	14 ROHGUMMEN SCHELLACK BALSAME	1389	223	53			
	23 BLEIERZE	3796	89	21			
	34 SONST ROHSTOFFE F CHEM ERZEUGN	36	7	2			
	36 PFLANZL FLECHT U POLSTERSTOFFE	434	77	19			
	38 SONST ROHSTOFFE AUCH ABFAELLE	72	27	7			
	ZUSAMMEN	38881	5367	1280*			
I IB	HALBWAREN						
	07 BAU UND NUTZHOLZ SCHNITTHOLZ	9927	876	209			
	38 SONSTIGE HALBWAREN	100	6	1			
	ZUSAMMEN	10027	882	210*			
I ICA	VORERZEUGNISSE						
	09 FURNIERE SPEKHHOLZ FASSHOLZ	80	39	9			
	30 EDELST SCHMUCKST PERLEN BEARB		11	3			
	ZUSAMMEN	80	50	12*			
I ICB	ENDERZEUGNISSE						
	24 EDELMETALLW VERGOLD VERSILB W		21	5			
	43 FEINMECHAN U OPTISCHE ERZEUGN		3				
	ZUSAMMEN		24	5*			
III	01 RUECKWAREN	18	14	4			
	<u>INSGESAMT</u>	170391	10266	2447			
	DARUNTER						
	EIGENVEREDELUNG	332	13	3			
	LOHNVEREDELUNG	2925	237	56			
	A U S F U H R						
IA	LEBENDE TIERE						
	04 SONSTIGE LEBENDE TIERE		1	1			
	ZUSAMMEN		1	1			
IB	NAHHRUNGSMITTEL TIER URSPR						
	04 FLEISCH UND FLEISCHWAREN	1	1	1			
	ZUSAMMEN	1	1	1			
IC	NAHHRUNGSMITTEL PFL URSPR						
	19 GEMUESE OBSTKONSERV FRUCHTSAFT	4	1				
	23 ZUCKER	29	1				
	31 SONST PFLANZL NAHRUNGSMITTEL	9	6	2			
	ZUSAMMEN	42	8	2*			
ID	GENUSSMITTEL						
	01 HOPFEN	150	198	47			
	06 BIER	257	16	4			
	08 WEIN	24	7	2			
	ZUSAMMEN	431	221	53*			
I IA	ROHSTOFFE						
	14 ROHGUMMEN SCHELLACK BALSAME	2	3	1			
	32 SONSTIGE STEINE UND ERDEN	82	6	2			
	34 SONST ROHSTOFFE F CHEM ERZEUGN	1432	41	12			
	ZUSAMMEN	1516	50	15*			
I IB	HALBWAREN						
	02 REYON SYNTHET FAEDEN AUCH GEZW	14	23	5			
	04 GESPINSTE WOLLE U AND TIERHAAR	2	3	1			
	05 GESPINSTE AUS BAUMWOLLE	6	17	4			
	09 KAUTSCHUK BEARBEITET	484	174	41			
	10 GLASMASSE ROHGLAS	7	3	1			
	11 ZEMENT	2571	24	5			
	12 SONST MINERALISCHE BAUSTOFFE		1				
	18 KUPFER RUH AUCH LEGIERUNGEN	8	4	2			
	20 BLEI ROH AUCH LEGIERUNGEN	400	34	8			
	24 FETTSAEUREN PARAFFIN VASELIN	292	27	7			
	28 KRAFTSTOFFE UND SCHMIEROELE	74	6	1			
	29 TEER U TEERDESTILL ERZEUGNISSE	6	1				
	30 AUFBEREITETE KALIDUENGEMITTEL	1	1				
	33 STICKSTOFF A N G DUENGEMITTEL	14446	344	82			
	35 SONSTIGE CHEMISCHE HALBWAREN	4100	181	43			
	38 SONSTIGE HALBWAREN	101	3	1			
	ZUSAMMEN	22512	846	201*			
I ICA	VORERZEUGNISSE						
	01 GEWEBE A SEIDE REYON SYNTH FAD	42	115	26			
	02 GEWEBE A ZELLWOLLE SYNTH FASER	1	3	1			
	03 GEWEBE A WOLLE U AND TIERHAAR		2				
	04 GEWEBE AUS BAUMWOLLE	106	161	39			
	05 GEWEBE AUS FLACHS HANF JUTE	22	29	6			
	06 LEDER	5	15	4			
	08 PAPIER UND PAPPE	836	139	34			
	09 FURNIERE SPERRHOLZ FASSHOLZ	1	1				
	10 STEINZEUG TON PORZELLANERZEUGN	988	45	13			
	11 GLAS	292	35	7			
	12 KUNSTSTOFFE	1511	273	66			
	13 TEERFARBSTOFFE	712	521	124			
	14 SONST FARBSTOFFE FARBEN LACKE	1230	222	54			
	15 DEXTRINE GELATINE UND LEIME	1518	251	61			
	16 SPRENGSTOFFE SCHIESSBED ZUENDW	11	32	7			
	17 SONST CHEMISCHE VORERZEUGNISSE	3426	534	129			
	18 GUSSROEHREN	508	30	7			
	19 STAHLROEHREN	3554	280	68			
	20 STAB UND FORMEISEN	4786	196	47			
	21 BLECH AUS EISEN	1808	121	28			
	22 DRAHT AUS EISEN	2448	135	32			
	23 EISENBAHNOBERBAUMATERIAL	641	23	6			
	24 SCHMIEDB GUSS SCHMIEDESTUECKE	144	21	5			
	25 STANGEN BLECHE USW KUPFER	30	20	6			
	26 STANGEN BLECHE USW ALUMINIUM	31	13	3			
	27 STANGEN BLECHE USW AND UNEDL M	3264	362	86			
	30 EDELST SCHMUCKST PERLEN BEARB		2				
	31 SONSTIGE VORERZEUGNISSE	96	10	3			
	ZUSAMMEN	28011	3591	862*			
I ICB	ENDERZEUGNISSE						
	01 STRICKWAREN SEIDE CHEMIEFASERN	2	15	3			
	03 STRICKWAREN AUS BAUMWOLLE	2	3	1			

noch: Ein- und Ausfuhr (Spezialhandel) nach Herstellungs- und Verbrauchsländern

Nr. der Warengruppe bzw. -untergruppe	Warenbenennung	Januar/März 1959			dz - 100 kg	1000 DM	1000 *
		dz - 100 kg	1000 DM	1000 *			
I I C H	06 SONST KLEIDUNG AUS BAUMWOLLE	6	11	2			
	07 SONST KLEIDUNG FLACHS HANF USW		1				
	09 SONSTIGE SPINNSTOFFWAREN	145	110	27			
	11 SCHUHE AUS LEDER		1				
	12 ANDERE LEDERWAREN	10	25	5			
	13 PAPIERWAREN	181	98	24			
	14 BUECHER KARTEN NOTEN BILDER	14	9	2			
	15 HOLZWAREN	48	28	7			
	16 KAUSCHUKWAREN	2266	1048	248			
	17 STEINWAREN	1044	75	18			
	18 STEINZEUG PORZELLAN U AE WAREN	21	22	6			
	19 GLASWAREN	329	123	29			
	20 MESSERSCHMIEDEWAREN	219	392	95			
	21 WERKZEUGE LANDWIRTSCH GERAETE	4865	1449	347			
	22 SONSTIGE EISENWAREN	4346	1172	283			
	23 WAREN A KUPFER U KUPFERLEGIER	325	133	31			
	24 EDELMETALLW VERGOLD VERSILB W		29	7			
	25 SONST WAREN A UNEDLEN METALLEN	391	202	49			
	26 WERKZEUGMASCHINEN WALZWERKSANL	223	247	60			
	27 TEXTIL LEDERINDUSTRIEMASCHINEN	298	272	65			
	28 LANDMASCHINEN U ACKERSCHLEPPER	83	59	13			
	30 KRAFTMASCHINEN	909	669	162			
	31 PUMPEN DRUCKLUFTMASCHINEN	419	263	63			
	32 FOERDERMITTEL	133	134	32			
	33 PAPIER UND DRUCKMASCHINEN	187	144	34			
	34 BUEROMASCHINEN	56	188	48			
	35 NAHRUNGSMITTELINDUSTRIEMASCHIN	69	43	11			
	36 SONSTIGE MASCHINEN	519	460	114			
	37 WASSERFAHRZEUGE	ST	1				
	38 KRAFTFAHRZEUGE LUFTFAHRZEUGE	5849	3325	793			
	39 FAHRRADER	443	187	45			
	40 SONSTIGE FAHRZEUGE	15	4	2			
	41 ELEKTROTECHNISCHE ERZEUGNISSE	3458	2844	676			
	42 UHREN	55	65	16			
	43 FEINMECHAN U OPTISCHE ERZEUGN	173	675	157			
	44 WACHSWAREN UND SEIFEN	10	5	1			
	45 WAREN AUS KUNSTSTOFFEN	35	65	13			
	46 SPIELFILME BEL FILME PLATTEN		1				
	47 PHOTOCHEMISCHE ERZEUGNISSE	97	63	16			
	48 BLEISTIFTE U CHEM BUEROBEDARF	290	239	59			
	49 PHARMAZEUTISCHE ERZEUGNISSE	884	1958	470			
	50 KOSMETISCHE ERZEUGNISSE	4	5				
	51 SONSTIGE CHEMISCHE ERZEUGNISSE	2328	502	119			
	52 MUSIKINSTRUMENTE	3	7	1			
	53 KINDERSPIELZEUG CHRISTBAUMSCHM	6	11	2			
	54 SONSTIGE ENDERZEUGNISSE	91	298	71			
	ZUSAMMEN	30851	17680	4227 *			
I I I	02 ERSATZLIEFERUNGEN	4	3	1			
	<u>INSGESAMT</u>	83368	22401	5361			
	DARUNTER						
	EIGENVEREDELUNG	3495	693	167			
	LOHNVEREDELUNG		4				
	<u>VIETNAM NORD</u>						
	E I N F U H R						
I C	24 NAHRUNGSMITTEL PFL URSPR						
	OELFRUECHTE ZUR ERNAEHRUNG	966	92	22			
	ZUSAMMEN	966	92	22 *			
I I A	13 ROHSTOFFE						
	KAUSCHUK GUTTAPERCHA BALATA	261	58	13			
	38 SONST ROHSTOFFE AUCH ABFAELLE	183	21	6			
	ZUSAMMEN	444	79	19 *			
	<u>INSGESAMT</u>	1410	171	41			
	A U S F U H R						
I I A	02 ROHSTOFFE						
	ZELLWOLLE SYNTHET FASERN U ABF	991	198	47			
	ZUSAMMEN	991	198	47 *			
I I B	02 HALBWAREN						
	REYON SYNTHET FAEDEN AUCH GEZW	279	116	28			
	ZUSAMMEN	279	116	28 *			
I I C B	20 ENDERZEUGNISSE						
	MESSERSCHMIEDEWAREN		1				
	41 ELEKTROTECHNISCHE ERZEUGNISSE	1	1				
	43 FEINMECHAN U OPTISCHE ERZEUGN		1				
	49 PHARMAZEUTISCHE ERZEUGNISSE		3	1			
	ZUSAMMEN	1	6	1 *			
	<u>INSGESAMT</u>	1271	320	76			
	DARUNTER						
	EIGENVEREDELUNG	1270	314	75			
	<u>VIETNAM SUED</u>						
	E I N F U H R						
I C	24 NAHRUNGSMITTEL PFL URSPR						
	OELFRUECHTE ZUR ERNAEHRUNG	1076	130	31			
	31 SONST PFLANZL NAHRUNGSMITTEL	2589	57	14			
	ZUSAMMEN	3665	187	45 *			
I I A	09 ROHSTOFFE						
	BETT FEDERN	288	117	27			
	13 KAUSCHUK GUTTAPERCHA BALATA	16186	3445	819			
	34 SONST ROHSTOFFE F CHEM ERZEUGN		14	3			
	36 PFLANZL FLECHT U POLSTERSTOFFE	51	8	2			
	ZUSAMMEN	16525	3584	851 *			

noch: Ein- und Ausfuhr (Spezialhandel) nach Herstellungs- und Verbrauchsländern

Nr. der Warengruppe bzw. -untergruppe	Warenbenennung	Januar/März 1959			dz - 100 kg	1000 DM	1000 *
		dz - 100 kg	1000 DM	1000 *			
III 01	RUECKWAREN	34	18	4			
	<u>INSGESAMT</u>	20224	3789	900			
IC	A U S F U H R						*
23	NHRUNGSMITTEL PFL URSPR						
	ZUCKER	10	1				
ID	GENUSSMITTEL	10	1				*
06	BIER	403	29	7			
08	WEIN	4	2				
	ZUSAMMEN	407	31	7*			
IIA	ROHSTOFFE						
34	SONST ROHSTOFFE F CHEM ERZEUGN	1300	11	3			
	ZUSAMMEN	1300	11	3*			
IIB	HALBWAREN						
02	REYON SYNTHET FAEDEN AUCH GEZW	140	229	54			
10	GLASMASSE ROHGLAS	40	7	2			
30	AUFBEREITETE KALIDUENGEMITTEL	9500	184	43			
35	SONSTIGE CHEMISCHE HALBWAREN	3568	192	46			
	ZUSAMMEN	13248	612	145*			
IICA	VORERZEUGNISSE						
01	GEWEBE A SEIDE REYON SYNTH FAD	14	54	16			
04	GEWEBE AUS BAUMWOLLE	8	13	3			
05	GEWEBE AUS FLACHS HANF JUTE	38	32	8			
08	PAPIER UND PAPPE	12	6	1			
10	STEINZEUG TON PORZELLANERZEUGN	263	23	5			
12	KUNSTSTOFFE	1444	516	124			
13	TEERFARBSTOFFE	1	1				
14	SONST FARBSTOFFE FARBEN LACKE	270	52	12			
15	DEXTRINE GELATINE UND LEIME	100	11	3			
17	SONST CHEMISCHE VORERZEUGNISSE	2360	74	17			
20	STAB UND FORMEISEN	3281	114	28			
21	BLECH AUS EISEN	697	28	7			
22	DRAHT AUS EISEN	3380	202	48			
27	STANGEN BLECHE USW AND UNEDL M	882	110	27			
31	SONSTIGE VORERZEUGNISSE	24	12	3			
	ZUSAMMEN	12774	1248	302*			
IICB	ENDERZEUGNISSE						
14	BUECHER KARTEN NOTEN BILDER	6	10	3			
16	KAUTSCHUKWAREN	1314	676	159			
18	STEINZEUG PORZELLAN U AE WAREN	66	15	3			
19	GLASWAREN	35	29	7			
20	MESSEHRSCHMIEDEWAREN	86	150	36			
21	WERKZEUGE LANDWIRTSCH GERAETE	175	128	31			
22	SONSTIGE EISENWAREN	6828	1511	360			
23	WAREN A KUPFER U KUPFERLEGIER	74	75	17			
24	EDELMETALLW VERGOLD VERSILB W						
25	SONST WAREN A UNEDLEN METALLEN	135	85	21			
26	WERKZEUGMASCHINEN WALZWERKSANL	139	166	39			
27	TEXTIL LEDERINDUSTRIEMASCHINEN	14	16	4			
28	LANDMASCHINEN U ACKERSCHLEPPER	1036	443	105			
30	KRAFTMASCHINEN	789	581	140			
31	PUMPEN DRUCKLUFTMASCHINEN	178	116	27			
32	FOERDERMITTEL	12	13	3			
33	PAPIER UND DRUCKMASCHINEN	2	3	1			
34	BUEROMASCHINEN	16	44	10			
35	NHRUNGSMITTELINDUSTRIEMASCHIN	51	68	15			
36	SONSTIGE MASCHINEN	622	237	60			
37	WASSERFAHRZEUGE	1	2	1			
38	KRAFTFAHRZEUGE LUFTFAHRZEUGE	1423	906	215			
39	FAHRRADER	495	170	39			
41	ELEKTROTECHNISCHE ERZEUGNISSE	1512	1177	279			
42	UHREN	7	13	3			
43	FEINMECHAN U OPTISCHE ERZEUGN	77	261	62			
45	WAREN AUS KUNSTSTOFFEN	29	84	20			
47	PHOTOCHEMISCHE ERZEUGNISSE	184	139	33			
48	BLEISTIFTE U CHEM BUEROBEDARF	11	9	2			
49	PHARMAZEUTISCHE ERZEUGNISSE	527	1131	269			
51	SONSTIGE CHEMISCHE ERZEUGNISSE	195	76	18			
52	MUSIKINSTRUMENTE	5	10	3			
53	KINDERSPIELZEUG CHRISTBAUMSCHM	1	3	1			
	ZUSAMMEN	16044	8348	1986*			
III 02	ERSATZLIEFERUNGEN	3	5	1			
	<u>INSGESAMT</u>	43786	10256	2444			
	DARUNTER						
	EIGENVEREDELUNG	1172	323	77			
	LOHNVEREDELUNG		2				
	<u>AUSTRAL BUND</u>						
	E I N F U H R						
IA	LEBENDE TIERE						*
04	SONSTIGE LEBENDE TIERE	2	3	1			
	ZUSAMMEN	2	3	1*			
IB	NHRUNGSMITTEL TIER URSPR						
04	FLEISCH UND FLEISCHWAREN	716	1184	284			
05	DAERME	438	559	130			
06	FISCHE UND FISCHZUBEREITUNGEN	7	3	1			
07	WALDEL ZUR ERNAEHRUNG	3530	307	73			
09	EIER EIWEISS EIGELB	237	61	14			
10	HONIG	3594	392	94			
	ZUSAMMEN	8522	2506	596*			
IC	NHRUNGSMITTEL PFL URSPR						
01	WEIZEN	186228	5358	1276			
03	GERSTE	257249	8049	1917			
04	HAFER	292597	8135	1935			
06	HIRSE UND SONSTIGES GETREIDE	5046	198	46			

noch: Ein- und Ausfuhr (Spezialhandel) nach Herstellungs- und Verbrauchsländern

Nr. der Warengruppe bzw. -untergruppe	Warenbenennung	Januar/März 1959			dz - 100 kg	1000 DM	1000 #
		dz - 100 kg	1000 DM	1000 #			
1C	12 HUELSENFR ZUR VIEHFUETTERUNG	503	26	6			
	17 OBST AUSSER SUEDFRUECHTEN	89	39	10			
	18 SUEDFRUECHTE	199	32	8			
	19 GEMUESE OBSTKONSERV FRUCHTSAFT	136	17	4			
	25 PFLANZL OELE U FETTE Z ERNAEHR	6080	816	194			
	27 OELKUCHEN	13136	432	103			
	32 LEB PFLANZEN ZIERGAERT ERZEUGN	3	2	1			
	ZUSAMMEN	761266	23104	5500*			
11A	ROHSTOFFE						
	03 WOLLE AND TIERHAARE REISSWOLLE	80775	45139	10752			
	06 ABF V GESPINSTWAREN LUMPEN	193	54	13			
	07 FELLE ZU PELZWERK ROH	4	14	3			
	08 ANDERE FELLE UND HAEUTE	18412	3555	849			
	12 PFLANZL STOFFE Z FAERB OD GERB	267	13	3			
	14 ROHGUMMEN SCHELLACK BALSAME	195	9	3			
	23 BLEIERZE	5203	258	61			
	28 SONSTIGE ERZE UND METALLASCHEN	66528	2546	604			
	32 SONSTIGE STEINE UND ERDEN	253	32	8			
	34 SONST ROHSTOFFE F CHEM ERZEUGN	1162	359	85			
	37 EDELST SCHMUCKST PERLEN ROH		183	45			
	38 SONST ROHSTOFFE AUCH ABFAELLE	2218	1069	252			
	ZUSAMMEN	175210	53231	12678*			
11B	HALBWAREN						
	07 BAU UND NUTZHOZL SCHNITTHOZL	2342	84	19			
	13 ROHEISEN	7288	214	50			
	14 ALTEISEN SCHROTT	19348	354	84			
	17 ALUMINIUM ROH AUCH LEGIERUNGEN	234	23	5			
	18 KUPFER ROH AUCH LEGIERUNGEN	1261	260	60			
	20 BLEI ROH AUCH LEGIERUNGEN	10681	886	211			
	22 ZINK ROH AUCH LEGIERUNGEN	772	42	9			
	23 SONST UNEDLE METALLE ROH	48	9	2			
	25 SONST TECHNISCHE FETTE U OELE	214	27	7			
	29 TEER U TEERDESTILL ERZEUGNISSE	52	4	1			
	34 GERBSTOFFAUSZUEGE	108	7	1			
	38 SONSTIGE HALBWAREN		65	16			
	ZUSAMMEN	42348	1975	465*			
11CA	VORERZEUGNISSE						
	05 GEWEBE AUS FLACHS HANF JUTE	62	2	1			
	12 KUNSTSTOFFE	20	3	1			
	16 SPRENGSTOFFE SCHIESSBED ZUENDW	1	1				
	17 SONST CHEMISCHE VORERZEUGNISSE	6	5	2			
	21 BLECH AUS EISEN	12	1				
	ZUSAMMEN	101	12	4*			
11CB	ENDERZEUGNISSE						
	16 KAUSCHUKWAREN	4	6	1			
	22 SONSTIGE EISENWAREN	8	3	1			
	26 WERKZEUGMASCHINEN WALZWERKSANL		1				
	31 PUMPEN DRUCKLUFTMASCHINEN	4	10	2			
	33 PAPIER UND DRUCKMASCHINEN	27	3	1			
	36 SONSTIGE MASCHINEN	13	9	2			
	41 ELEKTROTECHNISCHE ERZEUGNISSE	1	15	3			
	43 FEINMECHAN U OPTISCHE ERZEUGN	1	5	1			
	ZUSAMMEN	58	52	11*			
11I	RUECKWAREN	76	182	43			
	<u>INSGESAMT</u>	987583	81065	19298			
	DARUNTER						
	EIGENVEREDELUNG	7692	228	54			
	LOHNVEREDELUNG	86	68	15			
	A U S F U H R						
1B	NAHRUNGSMITTEL TIER URSPR						
	03 KAESE	29	10	2			
	06 FISCH E UND FISCHZUBEREITUNGEN	2018	445	107			
	ZUSAMMEN	2047	455	109*			
1C	NAHRUNGSMITTEL PFL URSPR						
	16 GEMUESE SONST KUECHENGEWAECHSE	7	16	4			
	19 GEMUESE OBSTKONSERV FRUCHTSAFT	78	16	2			
	21 KAKAOERZEUGNISSE	6	4				
	31 SONST PFLANZL NAHRUNGSMITTEL	124	76	17			
	32 LEB PFLANZEN ZIERGAERT ERZEUGN		2				
	ZUSAMMEN	215	114	23*			
1D	GENUSSMITTEL						
	01 HOPFEN	40	46	11			
	02 KAFFEE	5	7	2			
	05 TABAKERZEUGNISSE	8	15	4			
	07 BRANNTWEIN	17	8	2			
	08 WEIN	44	11	2			
	ZUSAMMEN	114	87	21*			
11A	ROHSTOFFE						
	02 ZELLWOLLE SYNTHET FASERN U ABF	3060	793	190			
	08 ANDERE FELLE UND HAEUTE	12	4	1			
	32 SONSTIGE STEINE UND ERDEN	625	27	6			
	34 SONST ROHSTOFFE F CHEM ERZEUGN	458	8	3			
	38 SONST ROHSTOFFE AUCH ABFAELLE	1411	31	7			
	ZUSAMMEN	5566	863	207*			
11B	HALBWAREN						
	01 ROHSEIDE UND SEIDENGESPINSTE		2				
	02 REYON SYNTHET FAEUDEN AUCH GEZW	413	408	99			
	03 GESPINSTE A ZELLW SYNTH FASER	37	27	6			
	09 KAUSCHUK BEARBEITET	89	37	9			
	10 GLASMASSE ROHGLAS	3	1				
	11 ZEMENT	142	3	1			
	12 SONST MINERALISCHE BAUSTOFFE	1157	68	17			
	15 FERROLEGIERUNGEN	20	6	1			
	17 ALUMINIUM ROH AUCH LEGIERUNGEN	16	8	2			
	18 KUPFER ROH AUCH LEGIERUNGEN	80	46	10			
	24 FETTSAEUREN PARAFFIN VASELIN	1641	380	90			
	29 SONST TECHNISCHE FETTE U OELE	3	3	1			

noch: Ein- und Ausfuhr (Spezialhandel) nach Herstellungs- und Verbrauchsländern

Nr. der Warengruppe bzw. -untergruppe	Warenbenennung	Januar/März 1959			dz - 100 kg	1000 DM	1000 #
		dz - 100 kg	1000 DM	1000 #			
IIB	28 KRAFTSTOFFE UND SCHMIERÖLE	598	70	17			
	30 AUFBEREITETE KALIOUENGENMITTEL	140829	1970	469			
	33 STICKSTOFF A N G DUENGENMITTEL	90741	2393	571			
	35 SONSTIGE CHEMISCHE HALBWAREN	22103	1658	394			
	38 SONSTIGE HALBWAREN	20	3				
	ZUSAMMEN	257892	7083	1687 *			
IICA	VORERZEUGNISSE						
	01 GEWEBE A SEIDE REYON SYNTH FAD	841	2409	575			
	02 GEWEBE A ZELLWOLLE SYNTH FASER	229	327	76			
	03 GEWEBE A WOLLE U AND TIERHAAR	3	12	3			
	04 GEWEBE AUS BAUMWOLLE	2816	4778	1142			
	05 GEWEBE AUS FLACHS HANF JUTE	30	34	8			
	06 LEDER	104	31	8			
	08 PAPIER UND PAPPE	3828	979	139			
	09 FURNIERE SPERRHOLZ FASSHOLZ	115	33	8			
	10 STEINZEUG TON PORZELLANERZEUGN	1149	148	36			
	11 GLAS	2722	340	79			
	12 KUNSTSTOFFE	6912	3137	749			
	13 TEERFARBSTOFFE	1093	1253	298			
	14 SONST FARBSTOFFE FARBEN LACKE	1382	236	54			
	15 DEXTRINE GELATINE UND LEIME	63	25	5			
	16 SPRENGSTOFFE SCHIESSBED ZUENDW	6	18	4			
	17 SONST CHEMISCHE VORERZEUGNISSE	28143	5059	1205			
	19 STAHLROEHREN	3	2	1			
	20 STAB UND FORMEISEN	9802	522	125			
	21 BLECH AUS EISEN	10	1				
	22 DRAHT AUS EISEN	142	37	10			
	24 SCHMIEDB GUSS SCHMIEDESTUECKE	61	83	20			
	25 STANGEN BLECHE USW KUPFER	107	95	23			
	26 STANGEN BLECHE USW ALUMINIUM	5	2	1			
	27 STANGEN BLECHE USW AND UNEDL M	6	5	2			
	30 EDELST SCHMUCKST PERLEN BEARB		74	19			
	31 SONSTIGE VORERZEUGNISSE	1385	115	28			
	ZUSAMMEN	60957	19355	4618 *			
IICB	ENDERZEUGNISSE						
	01 STRICKWAREN SEIDE CHEMIEFASERN	24	253	60			
	03 STRICKWAREN AUS BAUMWOLLE	6	55	13			
	04 SONST KLEIDUNG SEIDE CHEMIEFAS	1	16	4			
	05 SONST KLEIDUNG WOLLE AND TIERH	4	17	5			
	06 SONST KLEIDUNG AUS BAUMWOLLE	19	33	7			
	07 SONST KLEIDUNG FLACHS HANF USW	2	7	2			
	08 HUETE		8	2			
	09 SONSTIGE SPINNSTOFFWAREN	42	57	13			
	11 SCHUHE AUS LEDER	10	23	6			
	12 ANDERE LEDERWAREN	24	125	29			
	13 PAPIERWAREN	209	192	44			
	14 BUECHER KARTEN NOTEN BILDER	581	302	73			
	15 HOLZWAREN	207	222	54			
	16 KAUTSCHUKWAREN	277	436	104			
	17 STEINWAREN	89	14	3			
	18 STEINZEUG PORZELLAN U AE WAREN	402	344	85			
	19 GLASWAREN	1008	679	162			
	20 MESSERSCHMIEDEWAREN	266	924	123			
	21 WERKZEUGE LANDWIRTSCH GERAETE	2108	1926	374			
	22 SONSTIGE EISENWAREN	2068	856	205			
	23 WAREN A KUPFER U KUPFERLEGIER	28	57	14			
	24 EDELMETALLW VERGOLD VERSILB W	20	494	116			
	25 SONST WAREN A UNEDLEN METALLEN	751	854	203			
	26 WERKZEUGMASCHINEN WALZWERKSANL	6890	6440	1535			
	27 TEXTIL LEDERINDUSTRIEMASCHINEN	996	1347	319			
	28 LANDMASCHINEN U ACKERSCHLEPPER	2498	1067	252			
	30 KRAFTMASCHINEN	394	376	89			
	31 PUMPEN DRUCKLUFTMASCHINEN	507	569	137			
	32 FOERDERMITTEL	315	167	40			
	33 PAPIER UND DRUCKMASCHINEN	5406	4243	1011			
	34 BUEROMASCHINEN	699	2326	558			
	35 NAHRUNGSMITTELINDUSTRIEMASCHIN	449	692	167			
	36 SONSTIGE MASCHINEN	19171	12270	2918			
	37 WASSERFAHRZEUGE	3	2				
	38 KRAFTFAHRZEUGE LUFTFAHRZEUGE	35158	18837	4488			
	39 FAHRRADER	211	62	16			
	40 SONSTIGE FAHRZEUGE	61	38	10			
	41 ELEKTROTECHNISCHE ERZEUGNISSE	7310	8188	1951			
	42 UHREN	420	1027	250			
	43 FEINMECHAN U OPTISCHE ERZEUGN	771	3272	784			
	44 WACHSWAREN UND SEIFEN	8	3	1			
	45 WAREN AUS KUNSTSTOFFEN	179	449	111			
	46 SPIELFILME BEL FILME PLATTEN	1	19	5			
	47 PHOTOCHEMISCHE ERZEUGNISSE	231	321	76			
	48 BLEISTIFTE U CHEM BUEROBEDARF	124	128	30			
	49 PHARMAZEUTISCHE ERZEUGNISSE	630	1023	246			
	50 KOSMETISCHE ERZEUGNISSE	42	38	9			
	51 SONSTIGE CHEMISCHE ERZEUGNISSE	9383	1706	412			
	52 MUSIKINSTRUMENTE	79	191	46			
	53 KINDERSPIELZEUG CHRISTBAUMSCHM	131	134	32			
	54 SONSTIGE ENDERZEUGNISSE	219	310	71			
	ZUSAMMEN	100429	72339	17265 *			
I I I	02 ERSATZLIEFERUNGEN	139	171	41			
	DARUNTER						
	EIGENVEREDELUNG	14651	6886	1644			
	LOHNVEREDELUNG	18	66	13			
	<u>INSGESAMT</u>	427359	00467	23971			

noch: Ein- und Ausfuhr (Spezialhandel) nach Herstellungs- und Verbrauchsländern

Nr. der Warengruppe bzw. -untergruppe	Warenbenennung	Januar/März 1959			dz - 100 kg	1000 DM	1000 *
		dz - 100 kg	1000 DM	1000 *			
	<u>HAWAII USW</u>						
	E I N F U H R						
1C	19 Nahrungsmittel Pfl Urspr Gemüse Obstkonserv Fruchtsaft ZUSAMMEN	14332	1799	429			*
1D	02 Genussmittel Kaffee	42	19	5			
	ZUSAMMEN	42	19	5*			
	<u>INSGESAMT</u>	14374	1818	434			
	<u>A U S F U H R</u>						
1D	05 Genussmittel Tabakerzeugnisse		2	1			
	06 Bier	119	9	2			
	08 Wein	17	2	1			
	ZUSAMMEN	136	13	4*			
11B	13 Halbwaren Roheisen	1500	34	8			
	ZUSAMMEN	1500	34	8*			
11CA	14 Vorerzeugnisse Sonst Farbstoffe Farben Lacke	3	2	1			
	17 Sonst chemische Vorerzeugnisse ZUSAMMEN	19567	803	191			
	ZUSAMMEN	19570	805	192*			
11CB	12 Enderzeugnisse Andere Lederwaren		1				
	14 Buecher Karten Noten Bilder	1	1				
	15 Holzwaren		1				
	16 Kautschukwaren	31	17	4			
	18 Steinzeug Porzellan u ae Waren	29	20	5			
	22 Sonstige Eisenwaren	61	5	1			
	23 Waren a Kupfer u Kupferlegier	2	2	1			
	24 Edelmetallw vergold versilb w		1				
	26 Werkzeugmaschinen Walzwerksanl		1				
	33 Papier und Druckmaschinen	5	5	1			
	36 Sonstige Maschinen	1	1				
	38 Kraftfahrzeuge Luftfahrzeuge	2008	1154	275			
	41 Elektrotechnische Erzeugnisse	79	105	27			
	43 Feinmechan u optische Erzeugn		17	3			
	45 Waren aus Kunststoffen		1				
	49 Pharmazeutische Erzeugnisse		3	1			
	52 Musikinstrumente		2				
	54 Sonstige Enderzeugnisse		1				
	ZUSAMMEN	2217	1338	318*			
	<u>INSGESAMT</u>	23423	2190	522			
	DARUNTER EIGENVEREDELUNG	1338	672	160			
	<u>KAROLINEN USW</u>						
	A U S F U H R						
11CB	09 Enderzeugnisse Sonstige Spinnstoffwaren	1	1				*
	15 Holzwaren	11	3	1			
	38 Kraftfahrzeuge Luftfahrzeuge		1				
	41 Elektrotechnische Erzeugnisse	1	5	1			
	ZUSAMMEN	13	10	2*			
	<u>INSGESAMT</u>	13	10	2			
	<u>NAURU</u>						
	A U S F U H R						
11CB	13 Enderzeugnisse Papierwaren		1				*
	38 Kraftfahrzeuge Luftfahrzeuge	15	13	3			
	39 Fahrraeder	3	4	1			
	ZUSAMMEN	18	18	4*			
	<u>INSGESAMT</u>	18	18	4			
	<u>NEUE HEBRIDEN</u>						
	A U S F U H R						
11B	02 Halbwaren Reyon Synthet Faeden Auch Gezw ZUSAMMEN		1				*
11CA	04 Vorerzeugnisse Gewebe aus Baumwolle	13	7	1			
	12 Kunststoffe	1	3	1			
	ZUSAMMEN	14	10	2*			
11CB	21 Enderzeugnisse Werkzeuge Landwirtsch Geraete	10	6				
	22 Sonstige Eisenwaren	6	7	1			
	26 Werkzeugmaschinen Walzwerksanl		1				
	27 Textil Lederindustriemaschinen		1				
	34 Bueromaschinen		1				
	41 Elektrotechnische Erzeugnisse		4				
	42 Uhren	1	2				
	43 Feinmechan u optische Erzeugn ZUSAMMEN	17	26	1*			
	<u>INSGESAMT</u>	31	37	3			

noch: Ein- und Ausfuhr (Spezialhandel) nach Herstellungs- und Verbrauchsländern

Nr. der Warengruppe bzw. -untergruppe	Warenbenennung	Januar/März 1959			dz - 100 kg	1000 DM	1000 *
		dz - 100 kg	1000 DM	1000 *			
	<u>NEU GUINEA TRG</u>						
	<u>E I N F U H R</u>						
IC	NÄHRUNGSMITTEL PFL URSPR						*
22	GEWUERZE	9	13	3			
	ZUSAMMEN	9	13	3*			
I IA	ROHSTOFFE						
38	SONST ROHSTOFFE AUCH ABFAELLE	10	4	1			
	ZUSAMMEN	10	4	1*			
I IB	HALBWAREN						
18	KUPFER ROH AUCH LEGIERUNGEN	86	18	4			
20	BLEI ROH AUCH LEGIERUNGEN	20	1				
	ZUSAMMEN	106	19	4*			
	<u>I N S G E S A M T</u>	125	36	8			
	<u>A U S F U H R</u>						
I B	NÄHRUNGSMITTEL TIER URSPR						*
06	FISCHE UND FISCHZUBEREITUNGEN	5	4	1			
	ZUSAMMEN	5	4	1*			
IC	NÄHRUNGSMITTEL PFL URSPR						
31	SONST PFLANZL NÄHRUNGSMITTEL	9	3				
	ZUSAMMEN	9	3	*			
I IB	HALBWAREN						
02	REYON SYNTHET FAEDEN AUCH GEZW	1	7	1			
	ZUSAMMEN	1	7	1*			
I ICA	VORERZEUGNISSE						
01	GEWEBE A SEIDE REYON SYNTH FAO	2	4	1			
02	GEWEBE A ZELLWOLLE SYNTH FASER		1				
12	KUNSTSTOFFE	1	4	1			
14	SONST FARBSTOFFE FARBEN LACKE	2	3	1			
15	DEXTRINE GELATINE UND LEIME	3	1				
19	STAHLROEHREN	30	10	2			
	ZUSAMMEN	38	23	5*			
I ICB	ENDERZEUGNISSE						
03	STRICKWAREN AUS BAUMWOLLE		1				
04	SONST KLEIDUNG SEIDE CHEMIEFAS		3	1			
08	HUETE		1				
11	SCHUHE AUS LEDER	1	2	1			
19	GLASWAREN	2	3				
20	MESSERSCHMIEDEWAREN	220	136	33			
21	WERKZEUGE LANDWIRTSCH GERAETE	268	105	23			
22	SONSTIGE EISENWAREN	75	38	7			
23	WAREN A KUPFER U KUPFERLEGIER	1	1				
24	EDELMETALLW VERGOLD VERSILB W		1				
25	SONST WAREN A UNEDLEN METALLEN	7	2	1			
26	WERKZEUGMASCHINEN WALZWERKSANL	7	10	2			
27	TEXTIL LEDERINDUSTRIEMASCHINEN	5	4	1			
34	BUEROMASCHINEN		3	1			
35	NÄHRUNGSMITTELINDUSTRIEMASCHIN	6	10	3			
36	SONSTIGE MASCHINEN	1	1				
38	KRAFTFAHRZEUGE LUFTFAHRZEUGE	69	53	11			
39	FAHRRADER	4	2	1			
41	ELEKTROTECHNISCHE ERZEUGNISSE	15	35	7			
42	UHREN	1	8				
43	FEINMECHAN U OPTISCHE ERZEUGN	1	12	1			
45	WAREN AUS KUNSTSTOFFEN	4	6	1			
47	PHOTOCHEMISCHE ERZEUGNISSE		2				
49	PHARMAZEUTISCHE ERZEUGNISSE	4	16	4			
50	KOSMETISCHE ERZEUGNISSE	2	2				
53	KINDERSPIELZEUG CHRISTBAUMSCHM		2				
54	SONSTIGE ENDERZEUGNISSE	17	7	2			
	ZUSAMMEN	710	466	100*			
	<u>I N S G E S A M T</u>	763	503	107			
	<u>NEU GUINEA NIED</u>						
	<u>E I N F U H R</u>						
IC	NÄHRUNGSMITTEL PFL URSPR						*
22	GEWUERZE	192	201	48			
24	OELFRUECHTE ZUR ERNAEHRUNG	15137	1449	345			
	ZUSAMMEN	15329	1650	393*			
I IA	ROHSTOFFE						
08	ANDERE FELLE UND HAEBUTE	3	5	1			
14	ROHGUMMEN SCHELLACK BALSAME	197	36	8			
38	SONST ROHSTOFFE AUCH ABFAELLE	280	149	35			
	ZUSAMMEN	480	190	44*			
I IB	HALBWAREN						
18	KUPFER ROH AUCH LEGIERUNGEN	102	21	5			
	ZUSAMMEN	102	21	5*			
I ICB	ENDERZEUGNISSE						
43	FEINMECHAN U OPTISCHE ERZEUGN		1				
	ZUSAMMEN		1	*			
	<u>I N S G E S A M T</u>	15911	1862	442			
	DARUNTER						
	EIGENVEREDELUNG	1	1				
	LOHNVEREDELUNG		1				
	<u>A U S F U H R</u>						
ID	GENUSSMITTEL						*
06	BIER	108	6	1			
08	WEIN	7	2	1			
	ZUSAMMEN	115	8	2*			
I IA	ROHSTOFFE						
30	SPEISE UND INDUSTRIESALZ	31	1				
	ZUSAMMEN	31	1	*			
I IB	HALBWAREN						

noch: Ein- und Ausfuhr (Spezialhandel) nach Herstellungs- und Verbrauchsländern

Nr. der Warengruppe bzw. -untergruppe	Warenbenennung	Januar/März 1959			dz - 100 kg	1000 DM	1000 *
		dz - 100 kg	1000 DM	1000 *			
IIB	02 REYON SYNTHET FAEDEN AUCH GEZW	2	9	2			
	09 KAUTSCHUK BEARBEITET	2	2				
	11 ZEMENT	4382	21	5			
	ZUSAMMEN	4386	32	7*			
IICA	VORERZEUGNISSE						
	01 GEWEBE A SEIDE REYON SYNTH FAD	1	3				
	02 GEWEBE A ZELLWOLLE SYNTH FASER	48	48	12			
	04 GEWEBE AUS BAUMWOLLE	7	8	2			
	10 STEINZEUG TON PORZELLANERZEUGN	42	3	1			
	12 KUNSTSTOFFE	51	8	2			
	15 DEXTRINE GELATINE UND LEIME	2	1				
	16 SPRENGSTOFFE SCHIESSBED ZUENDW	1	1				
	17 SONST CHEMISCHE VORERZEUGNISSE	6	8	1			
	20 STAB UND FORMEISEN	95	5	2			
	25 STANGEN BLECHE USW KUPFER	102	31	7			
	ZUSAMMEN	355	116	27*			
IICB	ENDERZEUGNISSE						
	07 SONST KLEIDUNG FLACHS HANF USW		1				
	09 SONSTIGE SPINNSTOFFWAREN		1				
	12 ANDERE LEDERWAREN	1	4				
	13 PAPIERWAREN	30	4	1			
	14 BUECHER KARTEN NOTEN BILDER	1	1				
	16 KAUTSCHUKWAREN	52	27	7			
	19 GLASWAREN	14	2				
	20 MESSERSCHMIEDEWAREN	3	7	1			
	21 WERKZEUGE LANDWIRTSCH GERAETE	117	47	11			
	22 SONSTIGE EISENWAREN	143	41	8			
	23 WAREN A KUPFER U KUPFERLEGIER	165	49	11			
	25 SONST WAHREN A UNEDLEN METALLEN	9	7	1			
	26 WERKZEUGMASCHINEN WALZWERKSANL	4	6	2			
	27 TEXTIL LEDERINDUSTRIEMASCHINEN	2	2				
	28 LANDMASCHINEN U ACKERSCHLEPPER	45	27	6			
	33 PAPIER UND DRUCKMASCHINEN		1				
	35 NAHRUNGSMITTELINDUSTRIEMASCHIN	11	9	2			
	36 SONSTIGE MASCHINEN	14	7				
	38 KRAFTFAHRZEUGE LUFTFAHRZEUGE	195	116	28			
	39 FAHRRAEUER	1	1				
	41 ELEKTHOTECHNISCHE ERZEUGNISSE	28	33	8			
	42 UHREN	1	4	1			
	43 FEINMECHAN U OPTISCHE ERZEUGN	3	31	4			
	44 WACHSWAREN UND SEIFEN	1	1				
	45 WAREN AUS KUNSTSTOFFEN	3	6				
	47 PHOTOCHEMISCHE ERZEUGNISSE	18	25	6			
	49 PHARMAZEUTISCHE ERZEUGNISSE		2				
	50 KOSMETISCHE ERZEUGNISSE	13	8				
	51 SONSTIGE CHEMISCHE ERZEUGNISSE	4	7	1			
	52 MUSIKINSTRUMENTE		1				
	53 KINDERSPIELZEUGE CHRISTBAUMSCHM	1	2				
	54 SONSTIGE ENDERZEUGNISSE	2	8				
	ZUSAMMEN	881	488	100*			
	<u>INSGESAMT</u>	5768	645	136			
	DARUNTER						
	EIGENVEREDELUNG	195	69	16			
	LOHNVEREDELUNG		3				
	<u>NEUSEELAND</u>						
	<u>E I N F U H R</u>						
IB	NAHRUNGSMITTEL TIER URSPR						
	01 MILCH	150	15	4			
	02 BUTTER	506	188	45			
	03 KAESE	3102	680	163			
	04 FLEISCH UND FLEISCHWAREN	449	271	63			
	05 DAERME	399	711	167			
	10 HONIG	317	46	11			
	11 FISCHMEHL UND DGL	501	35	8			
	ZUSAMMEN	5424	1946	461*			
IC	NAHRUNGSMITTEL PFL URSPR						
	10 NICHTOELHALTIGE SAEMEREIEN	835	380	92			
	11 HUELSENFRUECHTE ZUR ERNAEHRUNG	165	13	3			
	12 HUELSENFR ZUR VIEHFUETTERUNG	98	8	2			
	ZUSAMMEN	1098	401	97*			
IIA	ROHSTOFFE						
	03 WOLLE AND TIERHAARE REISSWOLLE	35772	17451	4154			
	07 FELLE ZU PELZWERK ROH		1				
	08 ANDERE FELLE UND HAEUTE	13630	3379	805			
	14 ROHGUMMEN SCHELLACK BALSAME	4	1				
	38 SONST ROHSTOFFE AUCH ABFAELLE	3	2				
	ZUSAMMEN	49409	20834	4959*			
IIB	HALBWAREN						
	14 ALTEISEN SCHROTT	5677	109	26			
	18 KUPFER ROH AUCH LEGIERUNGEN	597	109	27			
	35 SONSTIGE CHEMISCHE HALBWAREN	5121	960	228			
	ZUSAMMEN	11395	1178	281*			
IICA	VORERZEUGNISSE						
	06 LEDER	2	7	1			
	ZUSAMMEN	2	7	1*			
IICB	ENDERZEUGNISSE						
	27 TEXTIL LEDERINDUSTRIEMASCHINEN	1	2	1			
	43 FEINMECHAN U OPTISCHE ERZEUGN		2	1			
	ZUSAMMEN	1	4	2*			
III	RUECKWAREN	12	13	3			
	<u>INSGESAMT</u>	67341	24383	5804			

noch: Ein- und Ausfuhr (Spezialhandel) nach Herstellungs- und Verbrauchsländern

Nr. der Warengruppe bzw. -untergruppe	Warenbenennung	Januar/März 1959			dz - 100 kg	1000 DM	1000 s
		dz - 100 kg	1000 DM	1000 s			
	DARUNTER EIGENVEREDELUNG LOHNVEREDELUNG	1319 2	367 5	88 2			
	A U S F U H R			*			
IB	06 NAHRUNGSMITTEL TIER URSPR FISCHE UND FISCHZUBEREITUNGEN	20	5	1			
	ZUSAMMEN	20	5	1*			
IC	10 NAHRUNGSMITTEL PFL URSPR NICHTOELHALTIGE SAEMERCIEN		1				
25	PFLANZL OELE U FETTE Z ERNAEHR	95	11	3			
	ZUSAMMEN	95	12	3*			
ID	08 GENUSSMITTEL WEIN	72	20	5			
	ZUSAMMEN	72	20	5*			
IIA	02 ROHSTOFFE ZELLWOLLE SYNTHET FASERN U ABF	112	110	26			
32	SONSTIGE STEINE UND ERDEN	7920	51	12			
34	SONST ROHSTOFFE F CHEM ERZEUGN	884	13	3			
	ZUSAMMEN	8916	174	41*			
IIB	02 HALBWAREN REYON SYNTHET FAEDEN AUCH GEZW	10	19	6			
03	GESPINSTE A ZELLWOLLE SYNTH FASER	1	1				
09	KAUTSCHUK BEARBEITET	440	197	46			
11	ZEMENT	1337	13	3			
12	SONST MINERALISCHE BAUSTOFFE	55	10	2			
15	FERROLEGIERUNGEN	10	5	1			
24	FETTSAEUEHN PARAFFIN VASELIN	175	93	21			
28	KRAFTSTOFFE UND SCHMIEROELE	146	14	4			
30	AUFBEREITETE KALIUENGMITTEL	24537	328	78			
33	STICKSTOFF A N G DUENGMITTEL	10454	180	43			
35	SONSTIGE CHEMISCHE HALBWAREN	12233	286	67			
	ZUSAMMEN	49398	1146	271*			
IICA	01 VORERZEUGNISSE GEWEBE A SEIDE REYON SYNTH FAD	182	547	135			
02	GEWEBE A ZELLWOLLE SYNTH FASER	178	233	58			
03	GEWEBE A WOLLE U AND TIERHAAR	42	68	16			
04	GEWEBE AUS BAUMWOLLE	437	759	179			
05	GEWEBE AUS FLACHS HANF JUTE	5	5	1			
06	LEDER	42	15	3			
08	PAPIER UND PAPPE	1340	185	44			
11	GLAS	2650	174	44			
12	KUNSTSTOFFE	1150	469	113			
13	TEERFARBSTOFFE	41	58	15			
14	SONST FARBSTOFFE FARBEN LACKE	437	32	8			
15	DEXTRINE GELATINE UND LEIME	36	17	4			
16	SPRENGSTOFFE SCHIESSBED ZUENDW		1				
17	SONST CHEMISCHE VORERZEUGNISSE	3454	591	142			
20	STAB UND FORMEISEN	1252	58	14			
22	DRAHT AUS EISEN	52	5	2			
25	STANGEN BLECHE USW KUPFER	11	8	2			
26	STANGEN BLECHE USW ALUMINIUM	351	96	22			
30	EDELST SCHMUCKST PERLEN BEARB		13	4			
	ZUSAMMEN	11660	3334	806*			
IICB	01 ENDERZEUGNISSE STRICKWAKEN SEIDE CHEMIEFASERN	2	26	7			
03	STRICKWAKEN AUS BAUMWOLLE		1				
06	SONST KLEIDUNG AUS BAUMWOLLE	49	73	18			
09	SONSTIGE SPINNSTOFFWAREN	39	60	13			
10	PELZWAREN		1				
11	SCHUHE AUS LEDER	1	2	1			
12	ANDERE LEDERWAREN	1	3				
13	PAPIERWAREN	27	14	1			
14	BUECHER KARTEN NOTEN BILDER	4	6	1			
15	HOLZWAREN	42	23	6			
16	KAUTSCHUKWAREN	263	224	56			
17	STEINWAREN	38	8	2			
18	STEINZEUG PORZELLAN U AE WAREN	90	69	18			
19	GLASWAREN	147	82	18			
20	MESSERSCHMIEDEWAREN	56	108	27			
21	WERKZEUGE LANDWIRTSCH GERAETE	373	334	76			
22	SONSTIGE EISENWAREN	795	292	69			
23	WAREN A KUPFER U KUPFERLEGIER	9	4	1			
24	EDELMETALLV VERGOLD VERSILB W		21	5			
25	SONST WAREN A UNEDLEN METALLEN	134	146	35			
26	WERKZEUGMASCHINEN WALZWERKSANL	490	502	121			
27	TEXTIL LEDERINDUSTRIEMASCHINEN	207	336	80			
28	LANDMASCHINEN U ACKERSCHLEPPER	200	83	19			
30	KRAFTMASCHINEN	4	7	2			
31	PUMPEN DRUCKLUFTMASCHINEN	49	21	4			
32	FOERDERMITTEL	66	41	10			
33	PAPIER UND DRUCKMASCHINEN	722	766	182			
34	BUEROMASCHINEN	22	65	16			
35	NAHRUNGSMITTELINDUSTRIEMASCHIN	13	13	4			
36	SONSTIGE MASCHINEN	210	298	69			
38	KRAFTFAHRZEUGE LUFTFAHRZEUGE	1432	776	186			
39	FAHRRAEUER	31	13	3			
40	SONSTIGE FAHRZEUGE	29	10	3			
41	ELEKTROTECHNISCHE ERZEUGNISSE	140	319	80			
42	UHREN	100	249	60			
43	FEINMECHAN U OPTISCHE ERZEUGN	101	490	115			
45	WAREN AUS KUNSTSTOFFEN	26	88	20			
47	PHOTOCHEMISCHE ERZEUGNISSE	90	105	25			
48	BLEISTIFTE U CHEM BUEROBEDARF	8	18	6			
49	PHARMAZEUTISCHE ERZEUGNISSE	193	122	28			
51	SONSTIGE CHEMISCHE ERZEUGNISSE	842	209	51			
52	MUSIKINSTRUMENTE	14	31	4			
53	KINDERSPIELZEUG CHRISTBAUMSCHM	15	18	4			
54	SONSTIGE ENDERZEUGNISSE	37	54	11			
	ZUSAMMEN	7117	6131	1457*			

noch: Ein- und Ausfuhr (Spezialhandel) nach Herstellungs- und Verbrauchsländern

Nr. der Warengruppe bzw. -untergruppe	Warenbenennung	Januar/März 1959			dz - 100 kg	1000 DM	1000 *
		dz - 100 kg	1000 DM	1000 *			
I 11	02 ERSATZLIEFERUNGEN	110	75	18			
	<u>INSGESAMT</u>	77388	10897	2602			
	DARUNTER						
	EIGENVEREDELUNG	2101	1047	255			
	LOHNVEREDELUNG		14	2			
	<u>OZEANIEN BR</u>						
	E I N F U H R					*	
I C	27 NAHRUNGSMITTEL PFL URSPR						
	OELKUCHEN	15433	470	111			
	ZUSAMMEN	15433	470	111*			
I 1A	38 ROHSTOFFE						
	SONST ROHSTOFFE AUCH ABFAELLE	75	29	8			
	ZUSAMMEN	75	29	8*			
I 1B	17 HALBWAREN						
	ALUMINIUM ROH AUCH LEGIERUNGEN	51	7	2			
	ZUSAMMEN	51	7	2*			
I 11	01 RUECKWAREN	9	2	1			
	<u>INSGESAMT</u>	15568	508	122			
	A U S F U H R					*	
I D	06 GENUSSMITTEL						
	BIER	17	1				
	08 WEIN	9	2				
	ZUSAMMEN	26	3	*			
I 1B	02 HALBWAREN						
	REYON SYNTHET FAEDEN AUCH GEZW	3	12	3			
	ZUSAMMEN	3	12	3*			
I 1CA	01 VORERZEUGNISSE						
	09 GEWEBE A SEIDE REYON SYNTH FAD	1	5	1			
	10 FURNIERE SPERRHOLZ FASSHOLZ	5	1				
	12 STEINZEUG TON PORZELLANERZEUGN	722	31	7			
	ZUSAMMEN	3	2	8*			
I 1CB	06 ENDERZEUGNISSE						
	07 SONST KLEIDUNG AUS BAUMWOLLE		1				
	12 SONST KLEIDUNG FLACHS HANF USW		1				
	13 ANDERE LEDERWAREN		1				
	15 PAPIERWAREN	1	1				
	16 HOLZWAREN	11	3				
	18 KAUTSCHUKWAREN	51	23	6			
	19 STEINZEUG PORZELLAN U AE WAREN		1				
	20 GLASWAREN	2	4				
	21 MESSEHRSCHMIEDEWAREN	14	7	2			
	22 WERKZEUGE LANDWIRTSCH GERAETE	22	10	2			
	24 SONSTIGE EISENWAREN	7	6	1			
	25 EDELMETALLW VERGOLD VERSILB W		13	3			
	27 SONST WAREN A UNEDLEN METALLEN	3	5	1			
	28 TEXTIL LEDERINDUSTRIEMASCHINEN	11	14	2			
	34 LANDMASCHINEN U ACKERSCHLEPPER	16	6	1			
	38 BUEROMASCHINEN		7	2			
	39 KRAFTFAHRZEUGE LUFTFAHRZEUGE	12	9	2			
	41 FAHRRAEUER		1				
	42 ELEKTROTECHNISCHE ERZEUGNISSE	16	31	8			
	43 UHREN	3	18	3			
	44 FEINMECHAN U OPTISCHE ERZEUGN	1	23	5			
	45 WAREN AUS KUNSTSTOFFEN	2	7	1			
	47 PHOTOCHEMISCHE ERZEUGNISSE		1				
	49 PHARMAZEUTISCHE ERZEUGNISSE	3	1				
	50 KOSMETISCHE ERZEUGNISSE	1	1				
	52 MUSIKINSTRUMENTE	1	1				
	53 KINDERSPIELZEUG CHRISTBAUMSCHM	2	2				
	54 SONSTIGE ENDERZEUGNISSE		1				
	ZUSAMMEN	179	199	39*			
	<u>INSGESAMT</u>	939	253	50			
	DARUNTER						
	EIGENVEREDELUNG	19	8	2			
	LOHNVEREDELUNG		2				
	<u>OZEANIEN FR</u>						
	E I N F U H R					*	
I C	22 NAHRUNGSMITTEL PFL URSPR						
	GEWUERZE	7	47	12			
	ZUSAMMEN	7	47	12*			
I 1A	38 ROHSTOFFE						
	SONST ROHSTOFFE AUCH ABFAELLE	1009	529	125			
	ZUSAMMEN	1009	529	125*			
I 1CB	43 ENDERZEUGNISSE						
	FEINMECHAN U OPTISCHE ERZEUGN		1				
	ZUSAMMEN		1	*			
I 11	01 RUECKWAREN	1	1				
	<u>INSGESAMT</u>	1017	578	137			
	DARUNTER						
	LOHNVEREDELUNG		1				

noch: Ein- und Ausfuhr (Spezialhandel) nach Herstellungs- und Verbrauchsländern

Nr. der Warengruppe bzw. -untergruppe	Warenbenennung	Januar/März 1959			dz - 100 kg	1000 DM	1000 *
		dz - 100 kg	1000 DM	1000 *			
	A U S F U H R						
I IA	ROHSTOFFE						*
32	SONSTIGE STEINE UND ERDEN	30	1				
	ZUSAMMEN	30	1				*
I IB	HALBWAREN						
02	REYON SYNTHET FAEDEN AUCH GEZW	2	3	1			
12	SONST MINERALISCHE BAUSTOFFE	339	23	5			
	ZUSAMMEN	341	26	6*			
I ICA	VORERZEUGNISSE						
02	GEWEBE A ZELLWOLLE SYNTH FASER	1	2				
04	GEWEBE AUS BAUMWOLLE	20	17	3			
09	FURNIERE SPERRHOLZ FASSHOLZ	40	8	2			
10	STEINZEUG TON PORZELLANERZEUGN	237	14	3			
12	KUNSTSTOFFE	1	2	1			
14	SONST FARBSTOFFE FARBEN LACKE	111	32	7			
19	STAHLROEHREN	15	11	3			
	ZUSAMMEN	425	86	19*			
I ICB	ENDERZEUGNISSE						
01	STRICKWAREN SEIDE CHEMIEFABERN		1				
06	SONST KLEIDUNG AUS BAUMWOLLE	1	1				
09	SONSTIGE SPINNSTOFFWAREN	3	15	3			
13	PAPIERWAREN	2	1				
16	KAUTSCHUKWAREN	64	27	7			
19	GLASWAREN	8	1				
21	WERKZEUGE LANDWIRTSCH GERAETE	4	5	1			
22	SONSTIGE EISENWAREN	22	9	1			
24	EDELMETALLW VERGOLD VERSILB W		3	1			
25	SONST WAREN A UNEDLEN METALLEN	8	3	1			
28	LANDMASCHINEN U ACKERSCHLEPPER	23	15	4			
30	KRAFTMASCHINEN	6	3	1			
31	PUMPEN DRUCKLUFTMASCHINEN	32	29	7			
32	FOERDERMITTEL	3	2	1			
33	PAPIER UND DRUCKMASCHINEN	33	19	5			
34	BUEROMASCHINEN	1	5	2			
35	NAHRUNGSMITTELINDUSTRIEMASCHIN	89	55	13			
36	SONSTIGE MASCHINEN	5	5	1			
38	KRAFTFAHRZEUGE LUFTFAHRZEUGE	33	31	7			
39	FAHRRAEUER	11	17	5			
41	ELEKTROTECHNISCHE ERZEUGNISSE	59	40	8			
42	UHREN	2	3				
43	FEINMECHAN U OPTISCHE ERZEUGN	1	7	2			
45	WAREN AUS KUNSTSTOFFEN		1				
50	KOSMETISCHE ERZEUGNISSE	2	2				
51	SONSTIGE CHEMISCHE ERZEUGNISSE	36	10	2			
52	MUSIKINSTRUMENTE	1	1				
54	SONSTIGE ENDERZEUGNISSE	4	5	1			
	ZUSAMMEN	453	316	73*			
	<u>INSGESAMT</u>	1249	429	98			
	DARUNTER						
	EIGENVEREDELUNG	33	19	5			
	LOHNVEREDELUNG		1				
	<u>WEST SAMOA</u>						
	E I N F U H R						
I C	NAHRUNGSMITTEL PFL URSPR						*
20	KAKAO ROH	999	408	98			
	ZUSAMMEN	999	408	98*			
	<u>INSGESAMT</u>	999	408	98			
	A U S F U H R						
I D	GENUSSMITTEL						*
06	BIER	603	27	6			
	ZUSAMMEN	603	27	6*			
I ICA	VORERZEUGNISSE						
11	GLAS	16	2				
	ZUSAMMEN	16	2	*			
I ICB	ENDERZEUGNISSE						
09	SONSTIGE SPINNSTOFFWAREN	1	2				
13	PAPIERWAREN	1	1				
16	KAUTSCHUKWAREN	57	30	7			
19	GLASWAREN	7	1				
20	MESSERSCHMIEDEWAREN	2	2				
21	WERKZEUGE LANDWIRTSCH GERAETE	29	10	1			
22	SONSTIGE EISENWAREN	52	7	2			
23	WAREN A KUPFER U KUPFERLEGIER	1	1				
25	SONST WAREN A UNEDLEN METALLEN	3	1				
32	FOERDERMITTEL	2	1				
34	BUEROMASCHINEN		2				
35	NAHRUNGSMITTELINDUSTRIEMASCHIN	1	1				
38	KRAFTFAHRZEUGE LUFTFAHRZEUGE	24	18	5			
41	ELEKTROTECHNISCHE ERZEUGNISSE	5	12	2			
42	UHREN		1				
45	WAREN AUS KUNSTSTOFFEN	1	1				
47	PHOTOCHEMISCHE ERZEUGNISSE		1				
48	BLEISTIFTE U CHEM BUEROBEDARF	1	1				
52	MUSIKINSTRUMENTE		1				
54	SONSTIGE ENDERZEUGNISSE		1				
	ZUSAMMEN	187	95	17*			
	<u>INSGESAMT</u>	806	124	23			
	DARUNTER						
	EIGENVEREDELUNG	627	30	7			

noch: Ein- und Ausfuhr (Spezialhandel) nach Herstellungs- und Verbrauchsländern

Nr. der Warengruppe bzw. -untergruppe	Warenbenennung	Januar/März 1959			dz - 100 kg	1000 DM	1000 *
		dz - 100 kg	1000 DM	1000 *			
	<u>NICHT ERM LDR</u>						
	E I N F U H R						
IC	NÄHRUNGSMITTEL PFL URSPR						*
31	SONST PFLANZL NÄHRUNGSMITTEL	429	108	25			
	ZUSAMMEN	429	108	25 *			
ID	GENUSSMITTEL						
02	KAFFEE	15	10	2			
05	TABAKERZEUGNISSE						
	ZUSAMMEN	15	11	2 *			
IICA	VORERZEUGNISSE						
05	GEWEBE AUS FLACHS HANF JUTE	3	1				*
	ZUSAMMEN	3	1				
IICB	ENDERZEUGNISSE						
49	PHARMAZEUTISCHE ERZEUGNISSE			1			
54	SONSTIGE ENDERZEUGNISSE	27	5	2			
	ZUSAMMEN	27	6	2 *			
	<u>INSGESAMT</u>	474	126	29			
	<u>SCHIFFSBEDARF</u>						
	E I N F U H R AUF DEUTSCHE WASSER- UND LUFTFAHRZEUGE						
	NÄHRUNGS- UND GENUSSMITTEL	36886	7155	1704			
	SONSTIGE GEWERBLICHE WAREN	3707	755	180			
	<u>INSGESAMT</u>	40593	7910	1884			
	A U S F U H R AUF AUSLÄNDISCHE WASSER- UND LUFTFAHRZEUGE						
	NÄHRUNGS- UND GENUSSMITTEL	551257	2370	564			
	Bunkerkohle	237610	1717	409			
	KRAFTSTOFFE UND SCHMIERÖLE 1)	2943554	38080	9067			
	SONSTIGE GEWERBLICHE WAREN	37498	3891	927			
	<u>INSGESAMT</u>	3769919	46058	10967			
	DARUNTER						
	EIGENVEREDELUNG	274	30	7			

1) Siehe hierzu Vorbemerkungen Ziffer 6, letzter Absatz.

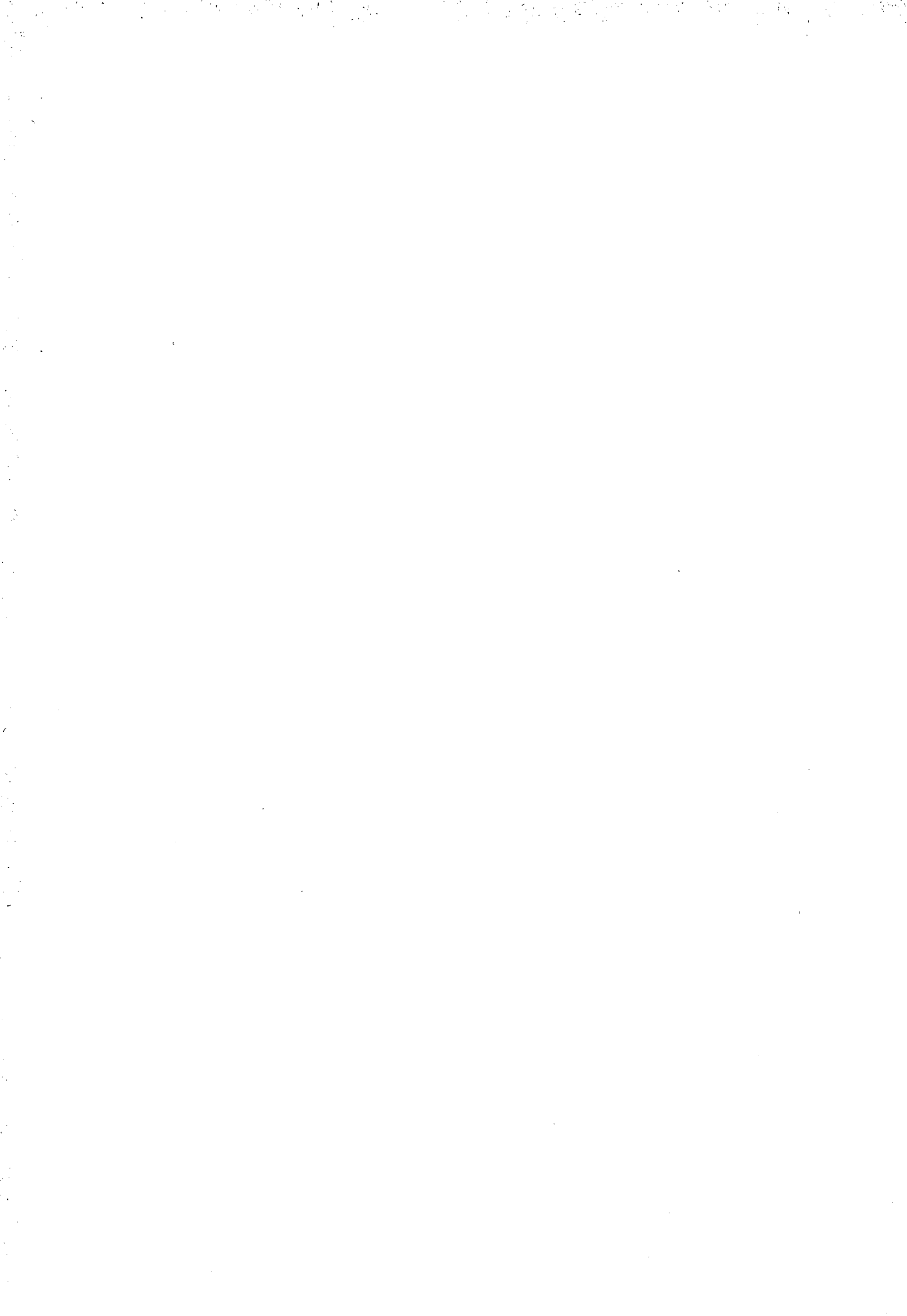

Anhang 1: Ein- und Ausfuhr (Spezialhandel) im Verkehr mit den Mitgliedsländern der Europäischen Wirtschaftsgemeinschaft¹⁾ nach Warengruppen und -untergruppen der Ernährungswirtschaft und der Gewerblichen Wirtschaft

Nr. der Warengruppe bzw. -untergruppe	Warenbenennung	Januar/März 1959			dz - 100 kg	1000 DM	1000 #
		dz - 100 kg	1000 DM	1000 #			
	E I N F U H R						
1 A	LEBENDE TIERE						*
01	PFERDE	ST 2 2	6 4	1 4			
02	RINDVIEH	2) 3 39 8	8 9 1	2 1 4			
03	SCHWEINE	3) 1 50 7 9	3 20 7	7 6 3			
04	SONSTIGE LEBENDE TIERE	1 19 2 6	2 8 7 3	6 8 6			
	ZUSAMMEN	30 40 3	70 3 5	1 6 7 7 *			
1 B	NAHRUNGSMITTEL TIER URSPR						
01	MILCH	3 5 5 7 0	3 4 9 0	8 3 2			
02	BUTTER	1 0 0	4 5	1 1			
03	KAESE	10 80 4 8	2 7 4 0 5	6 5 2 5			
04	FLEISCH UND FLEISCHWAREN	1 8 5 2 3 9	4 8 3 2 2	1 1 5 1 4			
05	DAERME	1 0 5 9 2	3 0 2 1	7 1 9			
06	FISCHE UND FISCHZUBEREITUNGEN	6 2 1 9 6	5 2 2 4	1 2 4 5			
08	SCHMALZ TALG TIER OELE FETTE	3 00 7 6	3 2 4 3	7 7 3			
09	EIER EIWEISS EIGELB	40 2 3 6 3	8 4 9 1 6	2 0 2 2 0			
10	HONIG	9 1 1	2 2 4	5 4			
11	FISCHMEHL UND DGL	2 3 2 3 8	1 4 4 7	3 4 5			
	ZUSAMMEN	8 5 8 3 3 3	1 7 7 3 3 7	4 2 2 3 8 *			
1 C	NAHRUNGSMITTEL PFL URSPR						
01	WEIZEN	7 5 3 7 0 4	2 0 8 3 9	4 9 6 0			
02	ROGGEN	1 2 4 4 1	5 0 8	1 2 0			
03	CERSTE	1 1 7 6 9 9	4 0 3 9	9 6 2			
04	HAFER	9 7 6 0 4	2 5 6 1	6 1 0			
05	MAIS	3 0 6	4 5	1 1			
06	HIRSE UND SONSTIGES GETREIDE	4 4 3 6	3 5 0	8 3			
07	REIS	1 4 8 8 7 7	7 9 9 4	1 9 0 4			
08	MUELLENERZEUGNISSE	3 8 4 3	2 0 0	4 8			
09	MALZ	6 2 8 6 6	3 7 7 0	8 9 7			
10	NICHTOELHALTIGE SAEMEREIEN	4 3 3 4 9	1 0 4 7 9	2 5 0 8			
11	HUELSENFRUECHTE ZUR ERNAEHRUNG	9 0 1 7 9	7 9 8 1	1 9 0 1			
12	HUELSENFR ZUR VIEHFUETTERUNG	1 1 9 2 3	7 7 1	1 8 2			
13	GRUEN UND RAUHFUTTER	5 5 4 0 2	1 0 8 8	2 5 8			
14	KARTOFFELN	2 4 2 5 9 8	6 4 3 9	1 5 3 4			
15	ANDERE HACKFRUECHTE	1 4 1 0 9 0	8 4 9	2 0 1			
16	GEMUESE SONST KUECHENGEWAECHSE	1 4 6 3 9 4 8	6 1 6 2 4	1 4 6 8 8			
17	OBST AUSSER SUEDFRUECHTEN	6 6 2 2 2 2	3 0 5 6 6	7 2 8 3			
18	SUEDFRUECHTE	8 4 1 6 9 9	4 4 9 7 0	1 0 7 0 5			
19	GEMUESE OBSTKONSERV FRUCHTSAFT	1 1 3 8 3 9	1 1 4 6 5	2 7 3 7			
20	KAKAO ROH	9 7 0	5 2 4	1 2 4			
21	KAKAOERZEUGNISSE	5 0 1 6 1	1 4 7 5 1	3 5 1 4			
22	GEWUERZE	2 5 8 4	4 4 6	1 0 6			
23	ZUCKER	3 1 8 4 8	1 4 3 5	3 4 1			
24	OELFRUECHTE ZUR ERNAEHRUNG	1 9 9 0 2	1 9 4 9	4 6 5			
25	PFLANZL OELE U FETTE Z ERNAEHR	2 4 6 0 8	3 4 1 7	8 1 3			
26	MARGARINE U AEHNL SPEISEFETTE	1 4 9 4	1 7 6	4 3			
27	OELKUCHEN	5 4 5 8 5 5	1 7 7 2 4	4 2 1 7			
28	KLEIE	8 2 9 4	1 8 7	4 5			
29	SONST ABFALLERZEUGN VIEHFUETT	3 1 3 0 5	4 5 5	1 0 7			
31	SONST PFLANZL NAHRUNGSMITTEL	8 3 5 0 8	8 0 3 8	1 9 1 6			
32	LEB PFLANZEN ZIERGAERT ERZEUGN	8 4 3 9 6	3 7 4 8 2	8 9 2 5			
	ZUSAMMEN	5 7 5 2 9 5 0	3 0 3 1 2 2	7 2 2 0 8 *			
1 D	GENUSSMITTEL						
01	HOPFEN	4 4 6	3 6 6	8 8			
02	KAFFEE	1 1 3	1 0 3	2 4			
04	ROHTABAK	8 7 1 9	3 5 6 7	8 4 8			
05	TABAKERZEUGNISSE	2 1 4	3 5 6	8 3			
06	BIER	2 0 9 7 2	4 7 1	1 1 3			
07	BRANNTWEIN	1 7 8 0	9 4 5	2 2 0			
08	WEIN	5 3 6 6 4 0	3 5 6 2 7	8 4 7 5			
	ZUSAMMEN	5 6 8 8 8 4	4 1 4 3 5	9 8 5 1 *			
1 I A	ROHSTOFFE						
01	ABFALLSEIDE SEIDENGEHAEUSE	4 7 8	1 4 8 9	3 5 4			
02	ZELLWOLLE SYNTHET FASERN U ABF	2 0 5 5	5 8 5	1 3 8			
03	WOLLE AND TIERHAARE REISSWOLLE	5 3 9 0 4	3 2 4 6 2	7 7 2 7			
04	BAUMWOLLE REISSBAUMWOLLE ABF	2 4 3 1 5	2 2 0 2	5 2 5			
05	FLACHS HANF JUTE UND DGL	3 2 1 7 9	5 0 9 0	1 2 1 5			
06	ABF V GESPINSTWAREN LUMPEN	5 9 3 4 7	2 6 6 2	6 3 1			
07	FELLE ZU PELZWERK ROH	1 6 1 4	1 2 7 0	3 0 3			
08	ANDERE FELLE UND HAEUTE	6 00 0 3	1 20 9 5	2 8 8 5			
09	BETTFEDERN	6 2 6 6	5 6 3 5	1 3 3 9			
10	HOLZ ZU HOLZMASSE	1 8 7 6 0 3	1 0 3 6	2 4 8			
11	BAU UND NUTZHOLZ RUNDHOLZ	4 6 9 0 3 1	8 4 3 6	2 0 1 1			
12	PFLANZL STOFFE Z FAERB OD GERB	2 0 6 5	1 0 4	2 6			
13	KAUTSCHUK GUTTAPERCHA BALATA	8 6 7 7	3 2 4	7 9			
14	ROHGUMMEN SCHELLACK BALSAME	2 8 4	6 1	1 5			
15	OELFRUECHTE FUER TECHN OELE	7 9 1 6	4 9 6	1 1 8			
16	STEINKOEHLE EINSCHL PRESSKOEHLE	8 8 4 2 1 7 0	6 1 1 3 1	1 4 5 5 7			
17	BRAUNKOEHLE EINSCHL PRESSKOEHLE	9 3 6 4 0	1 5 7	3 7			
18	ERDOEL ROH UND GETOPPT	1 6 0 2 5 2	1 9 1 7	4 5 7			
19	EISENERZE	3 4 5 8 2 2 0	8 1 2 9	1 9 3 6			
20	ABBRAENDE SCHLACKEN FE MN HALT	2 3 6 1 2 3 9	3 8 0 8	9 1 0			
21	MANGANERZE	1 3 9 2	5 9	1 5			
22	KUPFERERZE UND KIESABBRAENDE	1 2 6 1 1 7 3	6 2 1 9	1 4 8 1			
23	BLEIERZE	2 1 8 1 7	1 0 4 9	2 5 0			
24	ZINKERZE	6 3 6 9 6	1 3 7 3	3 2 7			
27	SCHWEFELKIES	7 0 0	4	1			
28	SONSTIGE ERZE UND METALLASCHEN	3 3 2 1 7	2 0 9 6	5 0 1			
29	BAUXIT KHYOLITH	9 1 7 1 8	4 0 0	9 6			
30	SPEISE UND INDUSTRIESALZ	3 0 0	6	2			
32	SONSTIGE STEINE UND ERDEN	2 1 5 4 7 6 9	6 8 0 2	1 6 3 0			
33	ROHPHOSPHATE	2 0 9 6 4	1 5 6	3 7			
34	SONST ROHSTOFFE F CHEM ERZEUGN	1 7 7 5 6 9	3 0 7 2	7 3 6			
36	PFLANZL FLECHT U POLSTERSTOFFE	1 5 6 0 8	4 3 0	1 0 4			
37	EDELST SCHMUCKST PERLEN ROH	2 6	1 7 8 0	4 2 2			
38	SONST ROHSTOFFE AUCH ABFAELLE	4 0 4 8 1 5	1 6 2 7 7	3 8 7 9			
	ZUSAMMEN	2 0 0 7 9 0 2 2	1 8 8 8 1 2	4 4 9 9 2 *			
1 I B	HALBWAREN						
01	ROHSEIDE UND SEIDENGESPINSTE	2 5 1	1 2 5 2	2 9 7			

1) Saarland, Belgien-Luxemburg, Frankreich, Italien und Niederlande als Herstellungs- bzw. Verbrauchsländer.- 2) 1 495 Stück.- 3) 13 778 Stück.

noch: Anhang 1: Ein- und Ausfuhr (Spezialhandel) im Verkehr mit den Mitgliedsländern der Europäischen Wirtschaftsgemeinschaft nach Warengruppen und -untergruppen der Ernährungswirtschaft und der Gewerblichen Wirtschaft

Nr. der Warengruppe bzw. -untergruppe	Warenbenennung	Januar/März 1959			dz - 100 kg	1000 DM	1000 #
		dz - 100 kg	1000 DM	1000 #			
11B	02 REYON SYNTHET FAEDEN AUCH GEZW	19931	15277	3640			
	03 GESPINSTE A ZELLW SYNTH FASER	578	405	98			
	04 GESPINSTE WOLLE U AND TIERHAAR	32994	43584	10387			
	05 GESPINSTE AUS BAUMWOLLE	12679	4829	1151			
	06 GESPINSTE A FLACHS HANF JUTE	15943	4413	1054			
	07 BAU UND NUTZ HOLZ SCHNITTHOLZ	165984	3891	923			
	08 HOLZMASSE ZELLSTOFF	28395	1099	261			
	09 KAUTSCHUK BEARBEITET	2620	812	196			
	10 GLASMASSE ROHGLAS	5614	879	211			
	11 ZEMENT	22065	245	58			
	12 SONST MINERALISCHE BAUSTOFFE	757379	6745	1607			
	13 ROHEISEN	119750	3145	750			
	14 ALTEISEN SCHROTT	352834	5094	1212			
	15 FERROLEGIERUNGEN	57632	4031	961			
	16 EISENHALBZEUG	614774	26759	6370			
	17 ALUMINIUM ROH AUCH LEGIERUNGEN	36266	5768	1376			
	18 KUPFER ROH AUCH LEGIERUNGEN	104847	25653	6114			
	19 NICKEL ROH AUCH LEGIERUNGEN	2163	551	130			
	20 BLEI ROH AUCH LEGIERUNGEN	39994	3430	817			
	21 ZINN ROH AUCH LEGIERUNGEN	21687	18796	4475			
	22 ZINK ROH AUCH LEGIERUNGEN	106212	9213	2193			
	23 SONST UNEDLE METALLE ROH	7421	4822	1147			
	24 FETTSAEUREN PARAFFIN VASELIN	9814	683	163			
	25 SONST TECHNISCHE FETTE U OELE	104643	11284	2687			
	26 KOKS	237890	1389	331			
	27 RUECKST D ERDOEL U TEERDESTILL	91289	1294	309			
	28 KRAFTSTOFFE UND SCHMIEROELE	4361066	57982	13805			
	29 TEER U TEERDESTILL ERZEUGNISSE	182518	4681	1114			
	30 AUFBEREITETE KALIDUENGEMITTEL	150	6	1			
	31 THOMASPHOSPHATMEHL	1245003	8249	1964			
	32 SONSTIGE PHOSPHORDUENGEMITTEL	15587	255	60			
	33 STICKSTOFF A N U DUENGEMITTEL	941	57	13			
	34 GERBSTOFFAUSZUEGE	15490	1247	299			
	35 SONSTIGE CHEMISCHE HALBWAREN	545565	11742	2798			
	37 GOLD FUER GEWERBLICHE ZWECKE	3	1298	308			
	38 SONSTIGE HALBWAREN	493052	17143	4082			
	ZUSAMMEN	9831024	308003	73362			
IICA	VORERZEUGNISSE						
	01 GEWEBE A SEIDE REYON SYNTH FAD	4222	13382	3199			
	02 GEWEBE A ZELLWOLLE SYNTH FASER	13626	12456	2968			
	03 GEWEBE A WOLLE U AND TIERHAAR	37183	60043	14300			
	04 GEWEBE AUS BAUMWOLLE	21821	23641	5633			
	05 GEWEBE AUS FLACHS HANF JUTE	26348	6822	1620			
	06 LEDER	9083	16007	3820			
	07 FELLE ZU PELZWERK BEARBEITET	196	1144	276			
	08 PAPIER UND PAPPE	301602	18008	4293			
	09 FURNIERE SPEHRHOLZ FASSHOLZ	81660	9818	2340			
	10 STEINZEUG TON PORZELLANERZEUGN	74058	3641	868			
	11 GLAS	83779	6921	1651			
	12 KUNSTSTOFFE	65649	14084	3364			
	13 TEERFARBSTOFFE	810	570	138			
	14 SONST FARBSTOFFE FARBEN LACKE	19911	2847	679			
	15 UEXTRINE GELATINE UND LEIME	40779	3187	755			
	16 SPRENGSTOFFE SCHIESSBED ZUFNDW	2171	2393	568			
	17 SONST CHEMISCHE VORERZEUGNISSE	171020	26512	6329			
	18 GUSSROEHREN	112014	6933	1652			
	19 STAHLROEHREN	122518	9136	2171			
	20 STAB UND FORMEISEN	2335254	99962	23812			
	21 BLECH AUS EISEN	1893328	21115	28846			
	22 DRAHT AUS EISEN	847254	35565	8472			
	23 EISENBAHNOBERBAUMATERIAL	35687	1534	367			
	24 SCHMIEDB GUSS SCHMIEDESTUECKE	2838	465	110			
	25 STANGEN BLECHE USW KUPFER	3412	904	219			
	26 STANGEN BLECHE USW ALUMINIUM	1818	971	232			
	27 STANGEN BLECHE USW AND UNEDL M	11588	2111	505			
	28 STANGEN BLECHE USW EDELMETALLE	6	103	24			
	30 EDELST SCHMUCKST PERLEN BEARB	2	3464	822			
	31 SONSTIGE VORERZEUGNISSE	15300	6610	1577			
	ZUSAMMEN	6334937	10349	12610			
IICB	ENDERZEUGNISSE						
	01 STRICKWAREN SEIDE CHEMIEFASERN	639	3050	734			
	02 STRICKWAREN WOLLE U AND TIERH	2764	13077	3117			
	03 STRICKWAREN AUS BAUMWOLLE	524	1445	346			
	04 SONST KLEIDUNG SEIDE CHEMIEFAS	788	4595	1097			
	05 SONST KLEIDUNG WOLLE AND TIERH	1491	7279	1734			
	06 SONST KLEIDUNG AUS BAUMWOLLE	2270	4099	972			
	07 SONST KLEIDUNG FLACHS HANF USW	807	2208	535			
	08 HUETE	740	3089	740			
	09 SONSTIGE SPINNSTOFFWAREN	2748	1285	307			
	10 PELZWAREN	26	153	39			
	11 SCHUHE AUS LEDER	8185	23752	5655			
	12 ANDERE LEDERWAREN	876	2831	671			
	13 PAPIERWAREN	14796	2720	660			
	14 BUECHER KARTEN NOTEN BILDER	10214	6647	1588			
	15 HOLZWAREN	27419	4672	1126			
	16 KAUTSCHUKWAREN	16461	6444	1547			
	17 STEINWAREN	21574	926	223			
	18 STEINZEUG PORZELLAN U AE WAREN	9509	2141	511			
	19 GLASWAREN	26414	2761	658			
	20 MESSERSCHMIEDEWAREN	249	1014	247			
	21 WERKZEUGE LANDWIRTSCH GERAETE	2320	1226	286			
	22 SONSTIGE EISENWAREN	96653	17398	4140			
	23 WAREN A KUPFER U KUPFERLEGIER	502	414	99			
	24 EDELMETALLW VERGOLD VERSILB W	21	2025	484			
	25 SONST WAREN A UNEDLEN METALLEN	2816	3130	735			
	26 WERKZEUGMASCHINEN WALZWERKSANL	21578	8142	1939			
	27 TEXTIL LEDERINDUSTRIEMASCHINEN	12435	10799	2583			
	28 LANDMASCHINEN U ACKERSCHLEPPER	12204	5054	1209			
	29 DAMPFLOKUMOTIVEN	400	100	24			
	30 KRAFTMASCHINEN	11012	7605	1811			
	31 PUMPEN DRUCKLUFTMASCHINEN	7879	5881	1404			
	32 FOERDERMITTEL	5536	2016	485			

noch: Anhang 1: Ein- und Ausfuhr (Spezialhandel) im Verkehr mit den Mitgliedsländern der Europäischen Wirtschaftsgemeinschaft nach Warengruppen und -untergruppen der Ernährungswirtschaft und der Gewerblichen Wirtschaft

Nr. der Warengruppe bzw. -untergruppe	Warenbenennung	Januar/März 1959			dz - 100 kg	1000 DM	1000 *
		dz - 100 kg	1000 DM	1000 *			
IICB	33 PAPIER UND DRUCKMASCHINEN	3742	1736	413			
	34 BUEROMASCHINEN	3659	16275	3874			
	35 NAHRUNGSMITTELINDUSTRIEMASCHINEN	4865	3813	910			
	36 SONSTIGE MASCHINEN	38718	21150	5054			
	37 WASSERFAHRZEUGE	218	2010	481			
	38 KRAFTFAHRZEUGE LUFTFAHRZEUGE	171484	113655	27065			
	39 FAHRRADER	4538	2122	503			
	40 SONSTIGE FAHRZEUGE	27569	5170	1238			
	41 ELEKTROTECHNISCHE ERZEUGNISSE	41012	54861	13076			
	42 UHREN	33	755	179			
	43 FEINMECHAN U OPTISCHE ERZEUGN	1121	4282	1015			
	44 WACHSWAREN UND SEIFEN	385	94	20			
	45 WAREN AUS KUNSTSTOFFEN	6695	4476	1076			
	46 SPIELFILME BEL FILME PLATTEN	36	939	223			
	47 PHOTOCHEMISCHE ERZEUGNISSE	4632	8547	2046			
	48 BLEISTIFTE U CHEM BUEROBEDARF	156	62	12			
	49 PHARMAZEUTISCHE ERZEUGNISSE	4499	7360	1758			
	50 KOSMETISCHE ERZEUGNISSE	1084	1485	356			
	51 SONSTIGE CHEMISCHE ERZEUGNISSE	39121	4884	1171			
	52 MUSIKINSTRUMENTE	255	424	107			
	53 KINDERSPIELZEUG CHRISTBAUMSCHM	1956	1037	250			
	54 SONSTIGE ENDERZEUGNISSE	58142	45850	10919			
	ZUSAMMEN	735348	458965	109452 *			
III	01 RUECKWAREN	56150	20666	4923			
	02 ERSATZLIEFERUNGEN	1011	488	114			
	<u>INSGESAMT</u>	44248062	2016212	480427			
	DARUNTER						
	EIGENVEREDELUNG	663731	50657	12075			
	LOHNVEREDELUNG	248344	27134	6445			
	PASSIVE VEREDELUNG	31966	18015	4291			
	A U S F U H R						
IA	LEBENDE TIERE						
	01 PFERDE	ST 10803	8457	2015			
	02 RINDVIEH	1) 1623	478	116			
	03 SCHWEINE	2) 5	3	1			
	04 SONSTIGE LEBENDE TIERE	468	798	190			
	ZUSAMMEN	2096	9736	2322 *			
IB	NAHRUNGSMITTEL TIER URSPR						
	01 MILCH	1005	85	22			
	03 KAESE	17365	6039	1441			
	04 FLEISCH UND FLEISCHWAREN	22015	6343	1512			
	05 UEAERME	6324	989	235			
	06 FISCHES UND FISCHZUBEREITUNGEN	92092	5719	1373			
	08 SCHMALZ TALG TIER OELE FETTE	6343	550	132			
	09 EIER EIWEISS EIGELB	216	356	84			
	10 HONIG	11	4				
	11 FISCHMEHL UND DGL	777	46	11			
	ZUSAMMEN	146148	20131	4811 *			
IC	NAHRUNGSMITTEL PFL URSPR						
	01 WEIZEN	3520	242	57			
	02 ROGGEN	117152	2551	607			
	03 GERSTE	533	37	8			
	04 HAFER	856	51	13			
	05 MAIS	14	1				
	07 REIS	1453	81	20			
	08 MUELLEREIERZEUGNISSE	683666	15140	3604			
	09 MALZ	7210	434	103			
	10 NICHTOELHALTIGE SAEMEREIEN	10618	3362	794			
	11 HUELSENFRUECHTE ZUR ERNAEHRUNG	1191	206	47			
	12 HUELSENFR ZUR VIEHFUETTERUNG	744	50	11			
	13 GRUEN UND RAUHFUTTER	155571	898	213			
	14 KARTOFFELN	27337	990	235			
	16 GEMUESE SONST KUECHENGWAECHSE	1090	144	33			
	17 UBST AUSSER SUEDFRUECHTEN	1726	98	23			
	18 SUEDFRUECHTE	1294	124	30			
	19 GEMUESE UBSTKONSERV FRUCHTSAFT	1640	275	66			
	21 KAKAOERZEUGNISSE	2333	933	225			
	22 GEWUERZE	418	220	52			
	23 ZUCKER	256	133	31			
	24 OELFRUECHTE ZUR ERNAEHRUNG	3860	290	69			
	25 PFLANZL OELE U FETTE Z ERNAEHR	14943	1497	356			
	26 MARGARINE U AEHNL SPEISEFETTE	6981	790	188			
	27 OELKUCHEN	213837	6812	1624			
	28 KLEIE	41036	948	226			
	29 SONST ABFALLERZEUGN VIEHFUETT	56741	599	147			
	31 SONST PFLANZL NAHRUNGSMITTEL	4286428	5790	1392			
	32 LEB PFLANZEN ZIERGAERT ERZEUGN	2089	767	186			
	ZUSAMMEN	5644537	43463	10360 *			
ID	GENUSSMITTEL						
	01 HOPFEN	11275	15876	3779			
	02 KAFFEE	1086	672	160			
	03 TEE	245	207	50			
	04 ROHTABAK	352	186	44			
	05 TABAKERZEUGNISSE	388	496	116			
	06 BIER	100997	3666	873			
	07 BRANNTWEIN	1119	341	81			
	08 WEIN	11568	1351	323 *			
	ZUSAMMEN	127030	22795	5426 *			
IIA	ROHSTOFFE						
	02 ZELLWOLLE SYNTHET FASERN U ABF	21282	7853	1873			
	03 WOLLE AND TIERHAARE REISSWOLLE	17538	5918	1410			
	04 BAUMWOLLE REISSBAUMWOLLE ABF	41965	4749	1131			
	05 FLACHS HANF JUTE UND DGL	5787	404	96			
	06 ABF V GESPINSTWAREN LUMPEN	59304	4574	1090			
	07 FELLE ZU PELZWERK ROH	809	986	236			
	08 ANDERE FELLE UND HAEUTE	36216	6743	1609			
	09 BETTFEDERN	197	204	47			

1) 284 Stück.- 2) 9 Stück.

noch: Anhang 1: Ein- und Ausfuhr (Spezialhandel) im Verkehr mit den Mitgliedsländern der Europäischen Wirtschaftsgemeinschaft nach Warengruppen und -untergruppen der Ernährungswirtschaft und der Gewerblichen Wirtschaft

Nr. der Warengruppe bzw. -untergruppe	Warenbenennung	Januar/März 1959			dz - 100 kg	1000 DM	1000 *	
		dz - 100 kg	1000 DM	1000 *				
11A	11 HAU UND NUTZHOLZ RUNDHOLZ	140794	2206	529				
	12 PFLANZL STOFFE Z FAERB OJ GERB	15	1					
	13 KAUTSCHUK GUTTAPERCHA BALATA	11751	215	51				
	14 ROHGUMMEN SCHELLACK BALSAME	300	89	26				
	15 OELFRUECHTE FUER TECHN OLE	6	3	1				
	16 STEINKOEHLE EINSCHL PRESSKOEHLE	29979590	231360	55088				
	17 BRAUNKOEHLE EINSCHL PRESSKOEHLE	3393190	15233	3626				
	19 EISENERZE	51189	448	109				
	20 ABBRAENDE SCHLACKEN FE MN HALT	1251590	1627	388				
	21 MANGANERZE	1537	61	15				
	23 BLEIERZE	261	7	2				
	24 ZINKERZE	83128	1535	365				
	25 CHROMERZE	898	20	5				
	28 SONSTIGE ERZE UND METALLASCHEN	106372	2168	516				
	29 BAUXIT KRYOLITH	400	8	2				
	30 SPEISE UND INDUSTRIESALZ	950571	1580	377				
	31 KALIRONSALZE	108071	538	128				
	32 SONSTIGE STEINE UND ERDEN	10761245	18374	4380				
	34 SONST ROHSTOFFE F CHEM ERZEUGN	369543	3147	752				
	36 PFLANZL FLECHT U POLSTERSTOFFE	5811	641	151				
	37 EDELST SCHMUCKST PERLEN ROH	1	150	38				
	38 SONST ROHSTOFFE AUCH ABFAELLE	163544	2054	490				
		ZUSAMMEN	47563005	312896	74531*			
	11B	HALBWAREN						
		01 ROHSEIDE UND SEIDENGESPINSTE	110	629	151			
		02 REYON SYNTHET FAEDEN AUCH GEZW	7112	5787	1376			
		03 GESPINSTE A ZELLW SYNTH FASER	4338	4710	1122			
		04 GESPINSTE WOLLE U AND TIERHAAR	2535	1859	444			
		05 GESPINSTE AUS BAUMWOLLE	1352	1469	351			
		06 GESPINSTE A FLACHS HANF JUTE	3317	687	164			
		07 HAU UND NUTZHOLZ SCHNITTHOLZ	101514	3413	813			
		08 HOLZMASSE ZELLSTOFF	161718	6002	1428			
		09 KAUTSCHUK BEARBEITET	12353	4450	1063			
		10 GLASSMASSE ROHGLAS	6977	1103	261			
		11 ZEMENT	1090353	5440	1295			
		12 SONST MINERALISCHE BAUSTOFFE	428626	9349	2229			
		13 ROHEISEN	337239	8501	2022			
		14 ALTEISEN SCHROTT	1837384	23218	5527			
15 FERROLEGIERUNGEN		8068	1646	390				
16 EISENHALBZEUG		593066	23407	5575				
17 ALUMINIUM ROH AUCH LEGIERUNGEN		1297	344	82				
18 KUPFER ROH AUCH LEGIERUNGEN		15046	4200	999				
19 NICKEL ROH AUCH LEGIERUNGEN		1437	1274	304				
20 BLEI ROH AUCH LEGIERUNGEN		38440	3222	770				
21 ZINN ROH AUCH LEGIERUNGEN		9904	8227	1958				
22 ZINK ROH AUCH LEGIERUNGEN		20550	1584	378				
23 SONST UNEDLE METALLE ROH		516	814	191				
24 FETTSAEUREN PARAFFIN VASELIN		63136	6553	1569				
25 SONST TECHNISCHE FETTE U OELE		19744	1295	309				
26 KOKS		15992060	153609	36575				
27 HUECKST O ENDOEL U TEERDESTILL		547433	9777	2330				
28 KRAFTSTOFFE UND SCHMIEHOELE		1414220	16530	3936				
29 TEER U TEERDESTILL ERZEUGNISSE		29190	1230	293				
30 AUFBEREITETE KALIDUENGEMITTEL		316616	4381	1043				
31 THOMASPHOSPHATMEHL		70234	478	114				
32 SONSTIGE PHOSPHORDUENGEMITTEL		150	2	1				
33 STICKSTOFF A N G DUENGEMITTEL		211984	5341	1267				
34 GERBSTOFFFAUSZUEGE		1755	166	40				
35 SONSTIGE CHEMISCHE HALBWAREN		589002	22932	5443				
37 GOLD FUER GEWUEBLICHE ZWECKE		1	666	159				
38 SONSTIGE HALBWAREN		63652	7654	1825				
	ZUSAMMEN	24002429	351949	83797*				
11CA	VORERZEUGNISSE							
	01 GEWEBE A SEIDE REYON SYNTH FAED	3926	9058	2168				
	02 GEWEBE A ZELLWOLLE SYNTH FASER	5211	6501	1557				
	03 GEWEBE A WOLLE U AND TIERHAAR	4808	8424	2012				
	04 GEWEBE AUS BAUMWOLLE	10470	16729	3983				
	05 GEWEBE AUS FLACHS HANF JUTE	11106	2733	654				
	06 LEDER	9336	8374	1996				
	07 FELLE ZU PELZWERK BEARBEITET	75	1183	281				
	08 PAPIER UND PAPPE	55604	8564	2037				
	09 FURNIERE SPERRHOLZ FASCHHOLZ	52052	5497	1306				
	10 STEINZEUG TON PORZELLANERZEUGN	54368	3937	943				
	11 GLAS	71140	7484	1782				
	12 KUNSTSTOFFE	185890	48440	11557				
	13 TEERFARBSTOFFE	12740	16328	3887				
	14 SONST FARBSTOFFE FARBEN LACKE	78125	13194	3145				
	15 DEXTRINE GELATINE UND LEIME	26318	4637	1102				
	16 SPRENGSTOFFE SCHIESSBEO ZUENDW	7812	4188	1002				
	17 SONST CHEMISCHE VORERZEUGNISSE	563448	78064	18581				
	18 GUSSROEHRN	35865	2280	543				
	19 STAHLROEHRN	118461	14158	3373				
	20 STAB UND FORMEISEN	714130	43746	10430				
	21 BLECH AUS EISEN	541200	37817	9002				
	22 DRAHT AUS EISEN	268126	18381	4369				
	23 EISENBAHNOBERBAUMATERIAL	162540	7275	1729				
	24 SCHMIEDEB GUSS SCHMIEDESTUECKE	22270	3059	730				
	25 STANGEN BLECHE USW KUPFER	25468	10674	2552				
	26 STANGEN BLECHE USW ALUMINIUM	7280	3590	863				
	27 STANGEN BLECHE USW AND UNEDL M	6199	3790	903				
	28 STANGEN BLECHE USW EDELMETALLE	39	497	120				
	30 EDELST SCHMUCKST PERLEN BEARB	3	2382	566				
	31 SONSTIGE VORERZEUGNISSE	32401	12000	2856				
	ZUSAMMEN	3086411	402984	96029*				
11CB	ENDERZEUGNISSE							
	01 STRICKWAREN SEIDE CHEMIEFASERN	707	4748	1134				
	02 STRICKWAREN WOLLE U AND TIERH	165	1382	330				
	03 STRICKWAREN AUS BAUMWOLLE	280	733	176				
	04 SONST KLEIDUNG SEIDE CHEMIEFAS	708	4230	1010				
	05 SONST KLEIDUNG WOLLE U AND TIERH	356	2216	526				
	06 SONST KLEIDUNG AUS BAUMWOLLE	4907	4613	1102				
07 SONST KLEIDUNG FLACHS HANF USW	200	1018	251					

**noch: Anhang 1: Ein- und Ausfuhr (Spezialhandel) im Verkehr mit den Mitgliedsländern der Europäischen
Wirtschaftsgemeinschaft nach Warengruppen und -untergruppen der Ernährungswirtschaft und der
Gewerblichen Wirtschaft**

Nr. der Warengruppe bzw. -untergruppe	Warenbenennung	Januar/März 1959			dz - 100 kg	1000 DM	1000 *		
		dz - 100 kg	1000 DM	1000 *					
I I C B	08 HUETE	152	774	182					
	09 SONSTIGE SPINNSTOFFWAREN	10609	5854	1401					
	10 PELZWAREN	7	26	7					
	11 SCHUHE AUS LEDER	1643	2419	574					
	12 ANDERE LEDERWAREN	1315	3639	869					
	13 PAPIERWAREN	30685	8686	2080					
	14 BUECHER KARTEN NOTEN BILDER	33349	15629	3714					
	15 HOLZWAREN	56909	18056	4305					
	16 KAUTSCHUKWAREN	33566	17668	4209					
	17 STEINWAREN	76365	3346	795					
	18 STEINZEUG PORZELLAN U AE WAREN	61253	18103	4311					
	19 GLASWAREN	100502	13147	3146					
	20 MESSERSCHMIEDEWAREN	1935	4113	983					
	21 WERKZEUGE LANDWIRTSCH GERAETE	24574	17084	4076					
	22 SONSTIGE EISENWAREN	406934	96233	22939					
	23 WAREN A KUPFER U KUPFERLEGIER	5300	5383	1291					
	24 EDELMETALLW VERGOLD VERSILB W	427	9004	2144					
	25 SONST WAREN A UNEDLEN METALLEN	32929	24180	5782					
	26 WERKZEUGE LANDWIRTSCH GERAETE	119797	74836	17647					
	27 TEXTIL LEDERINDUSTRIEMASCHINEN	50820	52103	12401					
	28 LANDMASCHINEN U ACKERSCHLEPPER	163858	65550	15610					
	30 KRAFTMASCHINEN	39616	29233	6963					
	31 PUMPEN DRUCKLUFTMASCHINEN	41345	30664	7312					
	32 FOERDERMITTEL	72972	33337	7944					
	33 PAPIER UND DRUCKMASCHINEN	52613	39464	9406					
	34 BUEROMASCHINEN	6265	21689	5172					
	35 NAHRUNGSMITTELINDUSTRIEMASCHIN	19510	17075	4083					
	36 SONSTIGE MASCHINEN	253561	146703	34955					
	37 WASSERFAHRZEUGE	144	43988	10471					
	38 KRAFTFAHRZEUGE LUFTFAHRZEUGE	345604	169836	40429					
	39 FAHRRAEUER	12888	5552	1320					
	40 SONSTIGE FAHRZEUGE	16883	4026	962					
	41 ELEKTROTECHNISCHE ERZEUGNISSE	206664	209071	49805					
	42 UHREN	3441	9943	2359					
	43 FEINMECHAN U OPTISCHE ERZEUGN	10762	37687	8986					
	44 WACHSWAREN UND SEIFEN	3850	1076	254					
	45 WAREN AUS KUNSTSTOFFEN	9363	11142	2664					
	46 SPIELFILME BEL FILME PLATTEN	131	1317	312					
	47 PHOTOCHEMISCHE ERZEUGNISSE	4735	6082	1453					
	48 BLEISTIFTE U CHEM BUEROBEDARF	3162	2920	701					
	49 PHARMAZEUTISCHE ERZEUGNISSE	10866	19123	4536					
	50 KOSMETISCHE ERZEUGNISSE	2528	1834	435					
	51 SONSTIGE CHEMISCHE ERZEUGNISSE	235563	28569	6815					
	52 MUSIKINSTRUMENTE	1652	2410	569					
	53 KINDERSPIELZEUG CHRISTBAUMSCHM	6064	4706	1120					
	54 SONSTIGE ENDERZEUGNISSE	34506	20028	4769					
		ZUSAMMEN	2614796	1372248	327010*				
	I I I	01 RUECKWAREN	14923	6645	1584				
		02 ERSATZLIEFERUNGEN	11084	4462	1063				
			INSGESAMT	83212459	2547309	606933			
			DARUNTER						
			EIGENVEREDELUNG	584174	129903	30939			
		LOHNVEREDELUNG	384052	38622	9162				
		PASSIVE VEREDELUNG	134685	16598	3958				



Anhang 2: Die Warengruppen und -untergruppen der Ernährungswirtschaft und der Gewerblichen Wirtschaft mit den Nummern des Warenverzeichnisses für die Außenhandelsstatistik

(Nach dem Stand vom Januar 1959)

I. Ernährungswirtschaft (Nahrungs-, Genuß- und Futtermittel)

A. Lebende Tiere ¹⁾

- 1 Pferde
0101 10 20 51 53 55 59
- 2 Rindvieh
0102 12 13 15 16 17 18 19 25 31
35 42 43 45 51 55
- 3 Schweine
0103 10 91 95
- 4 Sonstige lebende Tiere
0101 80
0104 21 25 31 35 50
0105 10 20 50
0106 00

B. Nahrungsmittel tierischen Ursprungs

- 1 Milch
0401 10 20 50
0402 11 13 19 90
- 2 Butter
0403 10 50
- 3 Käse
0404 11 14 16 19 50 60 70
- 4 Fleisch und Fleischwaren
0201 11 12 13 19 21 22 23 29 31
32 33 39 41 42 43 49 51 55
80 93 95 99
0202 10 20 50 90
0203 00
0204 00
0205 11 13 15 17
0206 11 13 19 20 50 91 99
1601 11 19 90
1602 11 19 50 61 69 90
1603 00
- 5 Därme
0504 11 20 30 40 51 55 59 61 70
80 90
- 6 Fische und Fischzubereitungen
0301 01 05 10 21 25 31 35 40 61
65 71 72 73 74 75 76 77 78
79 90
0302 05 11 19 51 54 55 56 57 59
71 79 81 89
0303 11 13 19 51 53 59
1604 11 15 20 91 92 93 94 95 96
97 99
1605 10 50 90
- 7 Walöl zur Ernährung
1504 71
- 8 Schmalz, Talg und andere tierische Öle und Fette zur Ernährung
0205 30 50
1501 01 41
1502 21 31
1503 01
1504 91
- 9 Eier, Eiweiß, Eigelb
0405 11 19 51 53 55 71 73 75
3502 19 29
- 10 Honig
0406 00
1702 10
- 11 Fischmehl und dgl.
2301 10 20 90
2307 30

C. Nahrungsmittel pflanzlichen Ursprungs ²⁾

- 1 Weizen
1001 12 13 19 90
- 2 Roggen
1002 01 09
- 3 Gerste
1003 01 05 09
- 4 Hafer
1004 01 09
- 5 Mais
1005 01 09
- 6 Hirse und sonstiges Getreide
1007 20 40 90
- 7 Reis
1006 10 51 55 91 95
- 8 Müllereierzeugnisse
1101 10 20 50 60 90
1102 10 30 40 60 90
1103 00
1202 00

- 9 Malz
1107 00
- 10 Nichtöhlhaltige Sämereien
1203 11 19 21 22 23 24 26 27 28
31 32 33 39 41 42 45 46 47
48 51 52 53 54 55 59 61 65
71 75 76 81 82 85 86 90
- 11 Hülsenfrüchte zur Ernährung
0705 11 19 31 39 50
- 12 Hülsenfrüchte zur Viehfütterung
0705 21 22 29 41 49 90
- 13 Grün- und Rauhfutter
1209 00
1210 95 99
- 14 Kartoffeln
0701 25 26 29
- 15 Andere Hackfrüchte
1204 11 19
1205 00
1210 10
- 16 Gemüse und sonstige Küchen-
gewächse
0701 01 09 11 12 14 15 16 17 31
32 41 42 43 44 45 49 51 52
59 61 65 66 69 71 75 81 85
87 91 92 99
0702 10 20 30 90
0703 10 30 40 60 90
0704 10 20 30 40 50 80 90
- 17 Obst, außer Südfrüchten
0804 11 19
0805 21 25 31 35
0806 11 19 31 39 50
0807 10 20 30 40 90
0808 10 21 29 30 40 50 90
0809 10
0810 10 90
0811 10 20 30 90
0812 01 10 20 30 40 90
- 18 Südfrüchte
0801 01 11 15 20 30 40 50 80
0802 10 20 30 40 90
0803 00
0804 51 59
0805 10 40 90
0809 90
0813 00
1104 00
- 19 Gemüse-, Obstkonerven,
Fruchtsäfte und dgl.
2001 10 90
2002 11 12 13 19 51 52 53 54 55
56 59
2003 00
2004 21 29 51 59
2005 10 20 91 95
2006 11 19 31 32 33 35 36 37 39
52 54 59 71 72 74 75 79
2007 11 12 13 14 19 21 22 23 24
29 30 51 59
- 20 Kakao, roh
1801 00
- 21 Kakaoverzeugnisse
1803 10 50
1805 00
1806 10 20 90
- 22 Gewürze
0904 10 20 30
0905 00
0906 10 90
0907 00
0908 10 20 50
0909 10 30 40 50 60
0910 10 20 30 40 91 99
- 23 Zucker
1701 11 15 31 39
1702 20 91 92 93 99
- 24 Ölfrüchte zur Ernährung
1201 05 11 14 16 19 22 24 25 31
37 38 41 42 44 45 51 57 59
64 65 67 71 72 74 97 99
- 25 Pflanzliche Öle und Fette zur
Ernährung
1507 01 03 05 07 11 13 21 23 25
27 31 35 37 41 43 45 47 51
53 55 57 61 63 65 67 95 97
1804 00
- 26 Margarine und ähnliche Speise-
fette
1512 11 17 21 27 51 57 81 87
1513 10 90
- 27 Ölkuchen
2304 11 12 13 14 15 16 17 18 19
51 52 53 54 55 56 57 58 59
90
- 28 Kleie
2302 10 20

29 Sonstige Abfallerzeugnisse zur Viehfütterung

- 1703 00
2302 90
2303 10 20 90
2306 10 30 90
2307 10
- 31 Sonstige pflanzliche Nahrungs-
mittel
0706 00
0903 00
1105 00
1106 10 90
1208 10 90
1303 65 70
1405 91
1704 10 20 31 35 40 50 60 90
1705 10 90
1802 00
1901 00
1902 10 30 50 91 99
1903 00
1904 10 90
1905 00
1906 00
1907 10 90
1908 10 20 30 90
2101 30 50 90
2102 80
2103 10 50
2104 20 90
2105 10 90
2106 11 21 29
2107 00
2201 10 90
2202 00
2210 00
2305 10
2307 91 99
2498 00
2499 00
3304 10

32 Lebende Pflanzen und Erzeug- nisse der Ziergärtnerei

- 0601 10 60 80
0602 11 15 20 31 39 51 53 55 57
59 80
0603 11 12 13 19 50
0604 11 19 30 50

D. Genußmittel

- 1 Hopfen
1206 10 50
1303 30
- 2 Kaffee
0901 10 20 50 80
2102 11 15
- 3 Tee
0902 00
2102 50
- 4 Rohtabak
2401 10 51 59
- 5 Tabakerzeugnisse
2402 20 30 40 50 60 70 90
- 6 Bier
2203 01 09
- 7 Branntwein
2208 10
2209 10 21 25 31 36 39 41 45 50
71 79 80 90
- 8 Wein
2204 00
2205 10 21 22 23 24 25 51 59 61
69 90
2206 11 19 90
2207 00

II. Gewerbliche Wirtschaft

A. Rohstoffe

- 1 Abfallseide, Seidengehäuse
5001 00
5003 11 12 51 55
- 2 Zellwolle, synthetische Fasern
und Abfälle von Chemiefasern
5601 10 51 59
5603 10 50
5604 10 50
- 3 Wolle und andere Tierhaare,
roh und bearbeitet, Reißwolle
0503 10 20 30 90
5301 11 15 31 35 51 55 90
5302 11 12 14 16 17 18 51 55 59
80
5303 11 15 30 50 80
5304 00
5305 11 15 19 51 55 59
5901 50
6703 50

- 4 Baumwolle, roh und bearbeitet,
Reißbaumwolle, Abfälle
5501 00
5502 11 15
5503 10 30 50 90
5504 00
- 5 Flachs, Hanf, Jute, Hartfasern
und sonstige pflanzliche Spinn-
stoffe
5401 10 20 30 50 91 99
5402 10 50 90
5701 10 50 90
5702 00
5703 10 90
5704 10 51 55 90
- 6 Abfälle von Gespinnstwaren,
Lumpen
6301 00
6302 11 15 19
6303 00
- 7 Felle zu Pelzwerk, roh
4301 10 20 30 50 80
4302 80
- 8 Andere Felle und Häute
4101 11 13 15 17 21 25 31 35 41
45 50 61 65 70 90
- 9 Bettfedern
0507 30 50
6701 10
- 10 Holz zu Holzmasse
4403 10 50
- 11 Bau- und Nutzholz (Rundholz)
4403 01 05 20 30 40 61 90
4404 10 61 69
- 12 Pflanzliche Stoffe zum Färben
oder Gerben
1301 11 19 20 30 40 50 60 90
- 13 Kautschuk, Guttapercha,
Balata
4001 11 15 19 50 70
4004 10 30 90
4015 80
- 14 Rohgummen, Rohschellack,
Balsame und Kopal
1302 11 20 31 39 40 50 60 70 90
- 15 Ölfrüchte für technische Öle
1201 36 39 61
- 16 Steinkohlen einschl. Preßkohlen
2701 10 50
- 17 Braunkohlen einschl. Preß-
kohlen
2702 10 50 80
- 18 Erdöl, roh und getoppt
2709 00
2710 01
- 19 Eisenerze
2601 17 18 21
- 20 Eisen-, manganhaltige Abbrände,
Schlacken und dgl.
2601 15
2602 10 50 90
- 21 Manganerze
2601 23 25 29
- 22 Kupfererze und kupferhaltige
Kiesabbrände
2601 14 43
7401 10
- 23 Bleierze
2601 35
- 24 Zinkerze
2601 73 75
- 25 Chromerze
2601 37
- 26 Nickelzerze
2601 47
7501 10
- 27 Schwefelkies
2502 00
- 28 Sonstige Erze und Metallaschen
2601 33 38 41 45 50 61 63 65 67
71 77 80 90
2603 11 15 21 25 31 51 55 61 65
90
8104 41
- 29 Bauxit, Kryolith
2528 00
2601 31
- 30 Speise- und Industriesalz
2501 10 31 39 90
- 31 Kalirohsalze
3104 10

1) Einschl. lebender Tiere zu anderen als Ernährungszwecken. — 2) Einschl. lebender Pflanzen und Erzeugnisse der Ziergärtnerei.

noch: Anhang 2: Die Warengruppen und -untergruppen der Ernährungswirtschaft und der Gewerblichen Wirtschaft mit den Nummern des Warenverzeichnisses für die Außenhandelsstatistik. (Nach dem Stande vom Januar 1959.)

32 Sonstige Steine und Erden	Gespinnste:	7701 11 15 90	3806 90
2504 10 50	3 aus Zellwolle und synthetischen Fasern	7702 70 90	3807 10 20 31 39 40 50 90
2505 10 90	5605 11 15 19 21 24 26 27 28 29	7704 00	3808 10 20 30 90
2506 10 21 29 90	31 39 61 64 66 67 68 69 71	8101 11 15 18	3809 10 30 90
2507 11 15 21 29 31 35 41 45 51	79 81 85	8102 11 15 18	3810 10 30 90
59 71 75 80	5606 11 19 51 55 59	8103 11 18	3819 03 05 21
2508 10 50		8104 11 21 31 42 48 51 61 63 65	4402 00
2512 10 90	4 aus Wolle und anderen Tierhaaren	71 77 81 90	37 Gold für gewerbliche Zwecke
2513 11 19 50 90	5306 11 15 19 51 55 59		7107 10
2514 00	5307 11 15 19 51 55 59		7111 20 60
2515 10	5308 11 19 51 59	24 Fettsäuren, Paraffin, Vaseline und Wachse	38 Sonstige Halbwaren
2516 10 91	5309 10 51 59	1510 01 05 31 39 50	1108 10 21 29 30 40 50
2517 10 40 70 90	5310 10 21 29 50	1515 10 90	1109 00
2518 10 30 80	5 aus Baumwolle	1516 10 20 50 90	2208 50
2519 10 31 33 39	5505 11 12 13 14 15 16 17 18 19	2712 00	2704 80
2520 11 15 51 55 59	21 29 31 39 40 51 52 53 54	2713 10 21 25 30 59 61 69	2705 10 80
2521 00	55 56 57 58 59 61 69 71 79	2914 53	3819 28 38
2522 10 90	81 82 85	3404 11 19 50	4206 19
2524 00	5506 10 50 90	25 Sonstige technische Fette und Öle	4412 10 50
2526 11 15 50	6 aus Flachs, Hanf, Jute, Hartfasern und dgl.	1501 02 42	6315 10
2527 10 50	5403 11 12 13 14 15 16 17 18 19	1502 10 22 32	7105 10 60
2531 11 15 51 53 55	21 23 25 27 28 29 30 41 45	1503 02	7109 11 51
2532 19 20 30 40 90	50	1504 10 29 60 73 74 92	7111 10 40 50 80
2604 00	5404 10 50	1505 10 90	
2715 10 50	5705 10 50	1506 10 90	
3819 24	5706 00	1507 02 04 06 08 12 14 16 18 20	
7104 00	5707 10 30 50 90	22 24 26 28 32 36 38 42 44	
	5708 00	46 48 49 50 52 54 56 58 62	
	7 aus Bau- und Nutzholz (Schnittholz)	64 66 68 70 96 98	
	4405 10 61 65 90	1508 10 90	
	4406 00	1509 10 90	
	4407 11 15 51 55	1512 18 28 58 88	
	4408 11 19	1514 00	
	9811 11	3805 10 50	
	8 Holzmasse, Zellstoff	26 Koks	
	4701 10 20 41 43 45 46 49 61 65	2704 11 19 50	
	66 69 80 90	27 Rückstände der Erdöl- und Steinkohlenteerdestillation	
	9 Kautschuk, bearbeitet	2708 10 50 90	
	4003 00	2714 10 20 30 90	
	4005 00	2716 10 21 29 90	
	4006 10 50	28 Kraftstoffe und Schmieröle	
	4007 10 90	2710 11 13 15 17 21 23 25 27 29	
	4008 11	33 35 37 41 43 45 47 51 53	
	10 Glasmasse, Rohglas	55 57 61 63 69 70 82 85 89	
	3208 70	2711 10 90	
	7002 00	2798 00	
	7003 10 50 80	3403 51 59	
	7004 10	29 Teer und Teerdestillations-erzeugnisse	
	11 Zement	2706 11 15 90	
	2523 10 20 30 90	2707 11 13 15 19 20 30 41 45 49	
	12 Sonstige mineralische Baustoffe	51 53 55 61 63 65 70 90	
	2515 50	2901 51 53 55	
	2516 95	30 Aufbereitete Kalidüngemittel	
	6801 10 60	2838 11	
	6802 21 25 29	3104 29 30 40 90	
	6807 10 50 80	31 Thomasphosphatmehl	
	6808 10 90	3103 10	
	6809 00	32 Sonstige Phosphordüngemittel	
	6810 10	2510 50	
	6811 11 19 50 70	3103 20 30 90	
	6816 11 19 20 50 90	33 Stickstoff- und andere anderweitig nicht genannte Düngemittel	
	6901 00	3102 11 15 20 30 40 50 60 70 80	
	6902 10 60 70 90	90	
	6904 10 50 70 90	3105 11 15 80 90	
	6905 11 19	34 Gerbstoffauszüge	
	13 Roheisen	3201 11 12 13 14 15 16 19 50	
	7301 10 20 30 40 50 91 99	35 Sonstige chemische Halbwaren	
	7305 50	1302 15	
	14 Alteisen (Schrott)	1511 10 50	
	7303 01 11 13 19 95 99	1517 10 20 90	
	7342 00	2803 10 90	
	8904 00	2806 10 50	
	15 Ferrolegierungen	2807 00	
	7302 11 19 21 25 28 31 39 40 51	2808 00	
	55 60 70 81 83 91 93 95 99	2809 10 50	
	16 Eisenhalbzeug	2810 00	
	7304 10 80	2811 00	
	7306 10 50 90	2813 30 40 70	
	7307 23 25 33 35 63 65 73 75 90	2815 10 90	
	7308 13 19 80	2816 10 50	
	7315 01 05 07 11 16	2817 10 31 35	
	NE-Metalle, roh, auch Legierungen und Altmetalle:	2818 50	
	17 Aluminium	2820 10 30	
	7601 11 15 91 93 99	2822 10 90	
	7605 10 50	2823 00	
	18 Kupfer	2823 20	
	7401 20 30 51 55 59 80 90	2829 10	
	7402 00	2830 11 35	
	7406 20 31 35 39	2831 10 50	
	19 Nickel	2832 11 15	
	7501 20 31 39 91 95	2835 10 30	
	7503 31 35 90	2837 10 20 30 90	
	7505 00	2838 41 45 69 71 79	
	20 Blei	2840 11 19 20 30 40 90	
	7801 11 19 25 28 29 90	2853 00	
	7804 90	2856 10 20	
	21 Zinn	2901 11 19 31 39 61 63 65 71 79	
	8001 11 15 90	2906 11 13 15	
	8004 30 50	2914 21 23	
	22 Zink	3501 11 19 40	
	7901 12 14 16 25 61 69 90	3502 11 21 40	
	7903 70 90	3504 00	
	23 Sonstige unedle Metalle	3801 10 50	
	2805 70	3802 00	
		3803 10	
		3804 00	

C. Fertigwaren

a) Vorerzeugnisse

Gewebe, Gewirke und dgl.:

1 aus Seide, Reyon (Kunstseide) und synthetischen Fäden

5009 11 12 15 16 17 21 25 31 32
51 53 55 57 61 65 71 75

5010 00
5104 01 05 11 15 21 25 26 27 31
35 36 37 41 51 52 54 55 56
57 58 61 65 71 72 74 75 76
77 78

5202 10 90
5311 21 25
5509 10 21 24 25 26 27 28 29

5607 11 18 21 24 25 26 27 28 29
5804 09 10 21 25
5805 02 10 21 25 40
5806 10 20

5808 01 21 22 23
5809 21 22 23 51 52 53 71 72 73
5810 10 20
5913 21 51
5917 21 25

6001 09 10 21 25
6006 21 25
6105 02 03 04 10 20
6507 30

2 aus Zellwolle und synthetischen Fasern

5607 01 05 08 15 51 55 56 57
5802 05 20
5804 06 61 65
5805 06 61 65

5806 60
5913 26 56
5917 58
6001 60
6105 07
6201 20

3 aus Wolle und anderen Tierhaaren

5311 01 05 08 50 60 70 80 91 95
96 97
5312 10 90
5313 00

5801 31 35
5802 01 31 35
5804 03 30
5810 30

5917 41 51 59
6001 30
6105 05
6201 30

4 aus Baumwolle

5507 10 90
5508 00
5509 01 05 08 30 40 51 52 53 58
60 71 72 73 75 76 77

5801 90
5802 50
5804 01 05 51 55 59
5805 09 51 55
5806 50

5808 05 25
5809 25 55 75 91 99
5810 01 03 05 08 50
5912 15
5913 25 55
5917 55

6001 01 50
6006 50
6105 06 51 55
6201 50
6203 10
6507 19

5 aus Flachs, Hanf, Jute, Hartfasern und dgl.

5405 10 21 22 23 28 51 52 53 58
5709 10 50
5710 00
5711 10 90
5712 00
5802 71 73 75 90
5803 00
5804 90

noch: Anhang 2: Die Warengruppen und -untergruppen der Ernährungswirtschaft und der Gewerblichen Wirtschaft mit den Nummern des Warenverzeichnisses für die Außenhandelsstatistik. (Nach dem Stande vom Januar 1959.)

5805 01 90	3906 10 90	2913 11 15 21 25 30 41 49 60 70	7903 10 20 31 35
5806 90	3907 20 21 22 23 24 25 26 27 28	80	7904 00
5808 09 29	29	2914 01 05 11 15 19 25 31 35 39	7906 91
5809 29 59 79	4002 10 30 50	43 51 56 59 63 71 79 81 89	8002 00
5810 40 90	9801 13 15	90	8003 00
5907 10 30 50 90	13 Teerfarbstoffe	2915 11 13 15 19 30 51 55 56 59	8005 00
5908 00	3205 10 60 70 80	70 81 89	8101 20 31 35 40
5909 10 90	14 Sonstige Farbstoffe; Farben, Lacke und Kitte	2916 01 05 10 21 25 31 35 41 45	8102 20 31 35 40
5912 17 19 50 90	2827 10	51 53 55 58 59 65 70 80 91	8103 80
5913 29 59	2835 20 50 70	95	8104 19 29 39 49 59 69 75 79 89
5917 60	2842 25	2917 00	8207 00
6001 90	2847 21	2918 00	8315 30
6006 70	2945 30	2919 30 90	28 aus Edelmetallen
6105 01 09 41 45 90	3204 11 13 19 81 89	2920 00	7105 90
6203 51 55 90	3206 10 80	2921 00	7107 90
6 Leder	3207 05 11 15 21 25 31 39 41 45	2922 11 13 15 19 51 59 70	7109 15 55
4102 10 22 23 29 31 39 51 52 53	3208 11 19 30 51 59	2923 11 60 70 99	30 Edelsteine, Schmucksteine und Perlen, bearbeitet
55 56 57 58 59 70 82 83 89	3209 01 04 07 10 20 30 40 50 60	2924 11 59	7101 50
4103 10 30 53 54 57 59	80 90	2925 10 29 60 90	7102 15 35 55 95 99
4104 10 30 52 53 54 57 59	3210 10 90	2926 10 90	7103 95 99
4105 10 61 63 65 69	3211 00	2928 00	9111 31 35
4106 10 90	3212 10 50	2929 10 90	9213 20
4107 00	3213 10 20 30	2930 00	31 Sonstige Vorerzeugnisse
4108 10 50	15 Dextrine, Gelatine und Leime	2931 30 40 99	4601 20 95 99
4110 00	3501 60	2934 00	4808 50
7 Felle zu Pelzwerk, bearbeitet	3503 10 61 63 65 69	2935 11 19 31 35 41 51 80 90	4811 50
4302 10 40	3505 10 69	2936 59	4812 10 90
8 Papier und Pappe	3506 11 15 17 19 50	2937 11 51 53 59	5910 11 15 50 90
4801 01 03 04 05 07 08 11 12 13	3901 03	2940 20	6812 11 15 19 90
15 18 21 22 23 24 25 26 27	3902 03	2945 10 90	6813 21 25 41 45 49 61 69
29 30 41 43 44 45 47 51 53	3903 03	2950 00	6814 00
55 56 58 61 62 63 65 66 68	3905 03	3104 21	9502 11 19
71 73 75 77 81 83 85 89 90	9809 50	3202 10 50	9503 10 51
4802 00	16 Sprengstoffe, Schießbedarf, Zündwaren	3301 10 21 22 23 24 25 29 50	9505 11 51
4803 10 31 39 60 90	3601 00	3302 00	9801 11 19
4804 10 20 30 50 90	3602 00	3303 00	b) Enderzeugnisse
4805 31 39 50 90	3603 00	3304 90	Strick-, Wirkwaren und dgl.:
4806 00	3605 00	3503 40	1 aus Seide oder Chemiefasern
4807 11 15 19 60 70	3606 00	3808 40 51 59	6002 21 25 60
4815 40	3607 10 50 90	3816 00	6003 10 21 23 24 25 27 28
9 Furniere, Sperrholz, Faßholz und dgl.	3608 10	3818 00	6004 10 21 25 60
4409 50 81 89	3609 00	3819 01 07 11 26 32 51 62 76	6005 02 10 21 22 26 40 51 52 56
4411 10 90	3605 00	4807 35	2 aus Wolle und anderen Tierhaaren
4413 10 30 91 95	3606 00	18 Gußröhren	6002 30
4414 10 90	3607 10 50 90	7317 10 50 90	6003 31 35
4415 10 50 90	3608 10	7320 11 15 19	6004 30
4416 00	9307 10 70 81 89	19 Stahlröhren	6005 03 23 53
4417 00	17 Sonstige chemische Vorerzeugnisse	7318 05 12 19 21 25 32 39 41 45	3 aus Baumwolle
4418 10 50 90	1108 80	52 59 82 89 91 95	6002 50
4502 10 90	1510 80	7320 30	6003 51 55
4809 21 25 31 35 90	1511 20	20 Stab- und Formeisen	6004 50
9811 15	2801 10 30 50	7309 19 80	6005 01 25 55
10 Steinzeug-, Ton- und Porzellan-erzeugnisse	2802 00	7310 20 30 50 60 71 76 81 86	Sonstige Kleidung und dgl.:
6804 51 52 53 54 57 59	2804 10 20 30 40 50 61 65 70 80	7311 21 23 25 27 29 30 53 59 65	4 aus Seide oder Chemiefasern
6805 10 70 90	2805 10 20 30 40 50 60 80	67 68 69 95	6101 10 21 25 60
6905 50	2812 00	7312 10 33 39 53 54 65 67 68 69	6102 10 21 25 60
6906 40 90	2813 10 20 50 60 90	81 82 89 99	6103 10 21 25 60
6907 10 20 51 59	2814 10 20 90	7315 19 23 24 25 26 27 28 29 31	6104 10 21 25 60
6908 10 20 51 59	2817 50	33 34 42 44 49 51 59 61 62	6106 10 21 25 60
11 Glas	2818 10	66 67	6107 10 21 25 60
7004 50 91 95 97	2819 00	21 Blech aus Eisen	6108 10 20
7005 11 15 19 91 99	2820 50	7313 02 03 11 12 13 14 15 16 17	6109 21 25
7006 10 20 91 95 97	2821 10 90	18 19 21 23 25 27 29 41 43	6202 20 60
7007 51 55 91 95	2822 00	45 47 49 78 81 82 83 84 85	5 aus Wolle und anderen Tierhaaren
7008 10 50	2824 00	86 87 88 89 94 99	6101 30
7009 10	2825 00	7315 70 71 73 74 76 77 78 79 81	6102 30
7011 10 50 90	2826 00	84 86 88	6106 30
7015 10	2827 90	22 Draht aus Eisen	6107 30
7016 10	2828 10 30 40 50 60 70 80 90	7310 10	6 aus Baumwolle
7018 11 15 51 55	2829 50 80	7314 11 13 15 31 33 36 41 53 56	6101 05 50
7021 11	2830 15 21 25 31 41 45 61 65 69	7315 22 91 93 95 96 98 99	6102 05 50
12 Kunststoffe	81 89	8315 91	6103 50
3901 10 11 12 13 14 15 16 17 18	2832 19 50	23 Eisenbahnoberbaumaterial	6104 50
19 20 21 22 23 24 25 26 27	2833 10 90	7316 01 08 11 12 15 16 21 25 31	6106 50
28 29 30 31 32 33 34 35 36	2834 19 50	35 41 45 92 93 99	6107 50
37 38 39 40 41 42 43 44 45	2835 90	24 Schmiedbarer Guß, Schmiedestücke	6108 50
46 47 48 49 50 51 52 53 54	2836 10 90	7310 01	6109 50
55 56 57 58 59 60 61 62 63	2838 13 15 21 39 51 53 55 61 75	7340 05 50 65 75 81 83 85 87 89	6111 10
64 65 66 67 68 69 70 71 72	2840 01	8609 01 11 19 20 30 71 79	6202 05 51 55
73 74 75 76 77 78 79 80 81	2841 10 50	25 Stangen, Bleche, Draht usw.	6204 10 50
82 83 84 85 86 87 88 89 90	2842 11 15 21 31 33 35 41 45 51	aus Kupfer, Kupferlegierungen	7 aus Flachs, Hanf, Jute, Hartfasern und dgl.
91 92 93 94 95 96 97 98 99	55 69 80	7403 21 23 25 29 41 43 45 49 61	6002 90
3902 08 10 11 12 13 14 15 16 17	2843 00	63 65 69	6003 90
18 19 20 21 22 23 24 25 26	2844 00	7404 31 33 35 39	6004 90
27 28 29 30 31 32 33 34 35	2845 10 90	7407 20 61 63 65 69 90	6005 09 29 59 90
36 37 38 39 40 41 42 43 44	2846 11 19 50 90	7419 30 40 50	6006 95 99
45 46 47 48 49 50 51 52 53	2847 11 15 29 30 40 50 60 90	8315 99	6101 01 90
54 55 56 57 58 59 60 61 62	2848 10 90	26 aus Aluminium, Aluminiumlegierungen	6102 01 06 07 08 90
63 64 65 66 67 68 69 70 71	2849 30 51 59 90	7602 10 21 29 60 71 79	6103 01 90
72 73 74 75 76 77 78 79 80	2850 10 90	7603 10 31 39 40 50	6104 01 90
81 82 83 84 85 86 87 88 89	2851 00	7606 10 41 49	6106 01 90
90 91 92 93 94 95 96 97 98	2852 10 30 90	7616 11 20	6107 90
99	2854 00	27 aus sonstigen unedlen Metallen	6108 01 90
3903 10 11 12 13 14 15 16 17 18	2855 10 20 90	7106 00	6109 01 90
19 20 21 22 23 24 25 26 27	2856 90	7108 00	6110 10 50
28 29 30 31 32 33 34 35 36	2857 10 30 51 59	7110 00	6111 90
37 38 39 40 41 42 43 44 45	2858 00	7502 12 15 17 19 52 55 57 59 72	6202 01 41 45 80 91 99
46 47 48 49 50 51 52 53 54	2902 19 21 25 31 35 41 45 51 59	75 77 79	
55 56 57 58 59 60 61 62 63	90	7503 01 03 05 09	
64 65 66 67 68 69 70 71 72	2903 10 50 90	7504 10	
73 74 75 76 77 78 79 80 81	2904 11 15 21 25 31 39 41 49 51	7506 80	
82 83 84 85 86 87 88 89 90	59 61 69 90	7702 10 30 50	
91 92 93 94 95 96 97 98 99	2905 10 20 40 50 90	7802 00	
3904 10 11 12 13 14 15 16 17 18	2906 30 45 60 90	7803 00	
19 90 91 92 93 94 95 96 97	2907 11 90	7805 10	
98 99	2908 10 21 25 30 40 51 55 70 80	7806 10	
3905 10 11 12 13 14 15 16 17 18	2909 10 90	7902 10 50	
19 30 31 32 33 34 35 36 37	2910 00		
38 39 50 51 52 53 54 55 56	2911 11 19 81 35 39 51 53 55 59		
57 58 59	2912 00		

noch: Anhang 2: Die Warengruppen und -untergruppen der Ernährungswirtschaft und der Gewerblichen Wirtschaft mit den Nummern des Warenverzeichnisses für die Außenhandelsstatistik. (Nach dem Stande vom Januar 1959.)

29 Dampflokomotiven 8401 10 8601 10 50 80	8466 10 30 40 90 8602 19 8603 11 15 20 31 35 39 50 90 8607 10 8609 81 89 8610 90 8903 11 9016 51 55 9022 11 13 15 19 80 90 9026 11 9704 20	8527 10 90 8528 00 8529 10 50 8530 01 10 20 30 40 50 60 90 8531 15 19 8599 00 8602 11 90 8701 90 8702 70 8707 11 51 9011 10 90 9017 11 13 15 17 19 20 51 91 9019 80 9020 11 15 30 50 70 91 99 9026 71 73 75 9027 10 9028 11 13 15 17 19 31 32 34 36 37 39 53 55 57 59 70 81 89 9029 20 30 9104 99 9106 11 19 9207 00 9210 70 9211 11 19 21 29 31 35 37 39 90 9212 30 41 49 51 89 9213 30 40 50 90	9811 39 9812 10
30 Kraftmaschinen 8404 10 90 8405 10 31 35 50 71 73 75 79 80 91 95 8406 21 23 24 25 26 28 29 30 56 57 58 59 60 61 62 63 64 65 66 67 68 70 71 72 73 74 75 76 77 78 80 93 94 95 98 99 8407 11 15 19 90 8408 10 20 70 91 92 99	37 Wasserfahrzeuge 8901 11 13 15 17 19 20 30 41 43 45 49 51 53 55 59 60 81 83 85 89 91 99 8902 10 90 8903 15 30 70 90	46 Spielfilme und andere belichtete Filme und Platten 3704 10 41 49 3705 10 90 3706 41 49 3707 41 43 49	47 Photochemische Erzeugnisse 3701 10 23 29 83 89 3702 10 33 39 43 49 73 79 83 89 3703 10 53 59 3708 00
31 Pumpen, Druckluftmaschinen und dgl. 8410 10 11 13 15 17 21 27 29 31 33 35 39 41 43 45 47 49 51 53 61 63 64 65 67 69 70 80 91 98 99 8411 19 20 31 39 51 53 55 59 61 63 65 69 70 81 89 93 95 99 8412 00 8415 09 19 20 35 39 49 50 63 65 69 89 90 8417 01 90 8418 89 99 8421 50 70 81 89 8449 21 29 40 92 94 8459 01 8609 50	38 Kraftfahrzeuge, Luftfahrzeuge 8406 01 05 06 07 08 11 13 15 16 17 18 41 43 44 45 46 47 51 52 53 54 55 90 91 92 96 97 8408 40 94 8410 25 8418 01 8701 51 59 70 8702 10 20 30 51 52 53 54 55 59 60 91 95 99 8703 10 20 50 90 8704 10 50 90 8705 10 90 8706 10 93 95 99 8708 00 8709 11 13 15 17 19 31 39 70 8711 00 8712 11 30 8780 00 8801 10 90 8802 10 50 90 8803 10 90 8804 00 8805 00	42 Uhren 9101 10 21 29 31 39 90 9102 00 9103 00 9104 11 13 15 19 21 25 27 31 35 37 41 45 49 91 9105 10 20 30 90 9106 50 9107 10 20 90 9108 10 90 9109 11 17 19 90 9111 11 19 51 55 59 91 99	48 Bleistifte und chemischer Büro- bedarf 3213 50 60 3819 48 4807 51 4813 10 50 90 9803 92 9805 20 30 50 80 9808 10 50 9809 10 9850 00
32 Fördermittel 8422 01 03 05 07 09 11 15 19 25 39 41 42 43 45 47 49 51 52 55 56 57 59 61 63 65 67 69 71 73 80 81 83 87 88 91 93 94 95 8463 70 8707 19 59 90	39 Fahrräder 8710 00 8712 15 20 40 50 61 65 69 70 80 90	43 Feinmechanische und optische Erzeugnisse 6006 91 8411 40 8417 55 59 8418 10 91 9001 10 50 80 9002 10 81 85 89 9003 11 15 19 90 9004 10 51 59 9005 10 20 80 90 9006 10 90 9007 01 02 14 15 19 71 79 91 93 95 99 9008 11 15 51 55 91 99 9009 10 50 90 9010 10 20 30 50 90 9012 11 13 19 50 90 9013 10 20 30 40 80 90 9014 11 19 21 29 31 39 40 51 55 61 65 70 90 9015 10 80 90 9016 11 13 15 19 20 30 49 57 61 65 71 80 91 99 9017 31 33 35 37 39 45 47 49 56 59 81 83 85 87 99 9018 10 30 80 90 9019 11 13 19 30 50 60 70 9021 10 30 80 9023 23 29 50 60 80 9024 10 20 30 40 50 80 9025 10 51 55 59 90 9026 15 19 41 45 49 9027 51 59 9028 33 35 51 9029 10 90 9032 00 9099 00 9402 10 20 30 80 90 9403 10	49 Pharmazeutische Erzeugnisse (auch unzubereitet) 1303 10 61 1504 21 2833 50 2834 11 2838 31 2840 05 2849 10 2902 11 70 2905 30 2906 20 2908 60 2914 55 2916 94 2919 10 2923 13 19 51 55 91 2924 19 51 2925 21 40 50 2931 11 19 91 2932 00 2933 00 2935 20 45 59 61 65 70 2936 10 51 2937 19 80 2938 11 19 21 25 31 39 40 60 80 2939 10 20 90 2940 10 90 2941 00 2942 11 13 15 19 21 29 31 33 35 37 41 43 45 47 51 53 55 57 61 63 90 2943 10 20 30 90 2944 10 20 30 90 3001 10 50 90 3002 10 50 3003 11 19 21 23 25 29 31 39 90 3004 50 3005 11 19 20 30 40 3407 50 3811 10 3819 36 72 4206 11
33 Papier- und Druckmaschinen 8416 20 92 8417 47 8421 60 8431 10 50 91 99 8432 10 50 90 8433 10 50 90 8434 11 20 80 90 8435 10 50 90 8466 50	40 Sonstige Fahrzeuge 8604 00 8605 10 50 90 8606 00 8607 51 52 53 57 59 91 93 99 8608 00 8609 41 44 46 49 61 69 91 99 8709 90 8713 11 19 50 90 8714 11 15 20 30 40 51 59 80 91 99	50 Kosmetische Erzeugnisse 3305 00 3306 11 15 21 25 31 35 41 49 50 80 90	51 Sonstige chemische Erzeugnisse 2106 50 3203 10 30 51 59 3402 11 12 14 16 19 31 33 35 37 40 71 72 74 76 90 3403 12 14 19 3405 30 40 90 3608 30 50 3803 20 90 3806 10 3811 21 29 30 40 60 70 80 90 3812 21 29 40 90 3813 30 50 90 3814 10 51 59 3815 00 3817 00 3819 19 22 31 42 44 46 52 54 56 58 61 64 66 68 71 74 90 3901 01 05 3902 01 05 3903 05 5914 50
34 Büromaschinen 8451 11 19 51 59 80 8452 11 15 19 21 25 29 30 41 49 50 80 8453 00 8454 10 30 80 8455 01 10 21 24 25 30 90 9010 40	41 Elektrotechnische Erzeugnisse (auch elektrische Maschinen) 3907 07 4427 10 6201 01 6205 10 7014 11 7318 81 7320 01 8307 11 13 19 8415 01 03 05 11 12 31 41 61 81 8418 31 8422 74 97 8440 31 33 35 39 77 93 8501 01 03 07 15 16 17 18 19 21 22 23 24 25 26 27 28 29 31 32 33 34 35 36 37 38 39 41 43 45 49 51 53 55 57 61 62 63 64 66 67 68 71 75 79 81 82 84 85 87 89 91 95 98 8502 10 20 30 90 8503 10 20 30 80 90 8504 21 29 50 80 91 94 8505 80 90 8506 10 20 30 41 49 50 80 91 99 8507 10 80 90 8508 10 30 80 90 8509 11 19 21 29 31 33 35 39 91 95 8510 10 20 80 90 8511 11 21 23 25 27 29 51 52 55 56 57 59 60 71 79 91 99 8512 11 19 21 23 25 29 31 39 41 43 45 47 51 53 59 61 69 80 90 8513 10 20 80 91 99 8514 10 20 80 90 8515 10 20 30 41 45 47 49 51 59 91 93 97 99 8516 10 80 90 8517 10 50 80 90 8518 11 19 51 59 8519 11 13 15 17 21 22 24 25 27 29 31 33 35 39 42 43 45 50 61 63 69 71 73 75 79 81 85 89 91 93 96 99 8520 11 15 20 31 33 35 39 50 80 90 8521 11 13 15 17 19 30 41 49 60 90 8522 10 20 30 80 90 8523 11 13 15 17 21 29 30 41 45 49 60 71 75 79 90 8524 10 20 30 40 50 60 90	44 Waren aus Wachs oder Fetten: Seifen 3401 10 20 30 40 50 60 70 80 90 3405 10 20 3406 00 3407 10	52 Musikinstrumente 9201 11 15 41 45 90 9202 10 21 29 81 89 9203 10 50 9204 10 50 9205 10 90 9206 10 50 90 9208 10 20 90 9209 11 19 90 9210 01 11 13 15 19 21 29 31 39 40 45 50 60 90 9211 80
35 Maschinen für die Nahrungs- und Genußmittelindustrie 8414 50 95 8417 22 23 24 25 26 27 28 29 39 92 8418 71 73 75 8419 10 21 29 40 8425 75 8429 10 50 91 99 8430 11 19 20 30 40 50 61 69 70 80 90 8459 11 13 15 17 19 91 8466 60 8511 15	36 Sonstige Maschinen 8205 11 12 13 14 21 25 31 33 35 37 39 41 51 81 83 8303 20 40 8403 10 50 8409 10 50 90 8414 11 19 30 40 70 99 8416 30 70 85 89 93 97 8417 11 13 14 15 16 17 19 41 43 45 61 69 91 94 97 8418 61 69 77 79 81 96 97 98 8419 30 50 60 70 90 8420 11 13 15 19 51 61 65 69 99 8421 30 40 8422 75 8423 10 21 29 30 41 49 50 60 70 91 92 93 99 8443 10 20 31 39 50 90 8448 01 02 03 04 05 06 10 20 30 40 8449 79 98 8450 10 50 8456 11 19 21 25 31 35 40 51 59 60 70 94 95 96 99 8457 10 50 91 99 8458 10 90 8459 05 21 23 25 61 63 65 69 71 75 79 80 92 96 97 99 8460 11 15 19 31 39 50 91 95 99 8461 11 13 15 19 30 40 50 60 70 8462 10 91 96 99 8463 10 20 30 40 51 53 55 59 60 80 95 99 8464 00 8465 11 15 19 21 25 31 35 41 43 44 46 47 49 51 55 61 65 71 73 74 76 77 79 81 89 90	45 Waren aus Kunststoffen 3902 07 3907 01 03 04 05 10 11 12 13 14 15 16 17 18 19 30 31 32 33 34 35 36 37 38 39 40 41 42 43 44 45 46 47 48 49 50 51 52 53 54 55 56 57 58 59 90 91 92 93 94 95 96 97 98 99 4202 15 52 55 4601 10 4602 91 6401 90 6702 90 8461 90 8515 96 8525 50 8526 50 9110 90 9212 11 19 9401 90 9403 90 9404 51 55 91 95 9801 81 82 83 85 86 88 89 9802 19 9803 19 29 30 49 70	

noch: Anhang 2: Die Warengruppen und -untergruppen der Ernährungswirtschaft und der Gewerblichen Wirtschaft mit den Nummern des Warenverzeichnisses für die Außenhandelsstatistik. (Nach dem Stande vom Januar 1959.)

53 Kinderspielzeug, Christbaumschmück	6704 10 90	9503 59	9812 90
9701 00	6705 00	9504 00	9815 50
9702 10 90	6806 10 50 70 90	9505 15 19 55 59	9816 10 90
9703 10 20 30 91 92 93 95 97 99	6813 70 80	9506 00	9881 13 14
9704 90	7115 20 90	9507 00	9897 00
9705 51 59	7116 90	9508 00	9898 00
	7201 01 02 09	9604 00	9899 00
	8484 30 71 79	9605 00	9901 00
54 Sonstige Enderzeugnisse	8525 90	9606 90	9903 10 90
4206 90	8526 90	9704 50	9905 10 50 90
4602 10 31 39 99	9302 10 50	9705 19	9906 00
4603 20 30 50 90	9303 10 50 90	9706 29 31 35 45 69 90	
6402 90	9304 10 31 35 39 60 70 80 90	9707 10 90	
6404 00	9305 10 90	9708 00	
6405 19 91 99	9306 10 91 99	9801 20 31 39 51 55 63 90	
6406 00	9307 99	9803 99	
6507 50 90	9404 59 80 99	9804 39	
6603 29 90	9501 00	9807 90	
6701 90	9502 50	9811 35 40 55 59 90	
			III.
			1 Rückwaren
			0011 00
			2 Ersatzlieferungen
			0012 00

Im Sommer 1959 erscheint

STATISTISCHES JAHRBUCH 1959 FÜR DIE BUNDESREPUBLIK DEUTSCHLAND

Herausgeber: Statistisches Bundesamt

ca. 800 Seiten, Format 17×25,5 cm

Leinen DM 35.—

Subskriptionspreis bis zum Erscheinen DM 32.—

Eine umfassende Darstellung sämtlicher wichtiger Vorgänge in der Bevölkerung und Wirtschaft des In- und Auslandes ist hier enthalten.

Wirtschaft, Wissenschaft und Verwaltung werden dieses neue Jahrbuch ebenso wie die vorangegangenen, vergriffenen Jahrgänge, dankbar und begeistert begrüßen.

Keine andere deutsche Veröffentlichung bringt eine solche Fülle aktueller Daten über die Bundesrepublik Deutschland und die übrigen deutschen Gebiete.

Erstmalig steht im Statistischen Jahrbuch 1959 als Ergänzung zu Inhaltsverzeichnis und Sachregister am Ende eines jeden Hauptabschnittes ein „Wegweiser“, der den Benutzer zu den Fundstellen für weiteres Zahlenmaterial in anderen Jahrbuchabschnitten leitet, das im Zusammenhang mit dem Thema interessiert. So schließt z. B. der Hauptabschnitt „Industrie und Handwerk“, der vor allem über Beschäftigung, Umsatz und Produktion der Industrie berichtet, mit einer Seite von Hinweisen, wo Angaben über die Bilanzen der Industrieaktiengesellschaften, Erzeugerpreise, Arbeitszeiten und Arbeitsverdienste in den Industriegruppen, Handel und Verkehr mit industriellen Erzeugnissen, Kostenstruktur und Zahlungsschwierigkeiten in der Industrie, Beitrag zum Sozialprodukt u. ä., zu finden sind.

Der neue vierseitige Prospekt, der Sie über alles Wissenswerte unterrichtet, wird Ihnen auf Anforderung gern zugesandt.



W. KOHLHAMMER VERLAG

Abteilung Veröffentlichungen des Statistischen Bundesamts

Mainz, Bahnhofplatz 2

Der Aussenhandel der Bundesrepublik Deutschland

In dieser Veröffentlichungsreihe ist in mehreren — voneinander unabhängigen — Teilen das gesamte Zahlenmaterial der Außenhandelsstatistik in übersichtlicher Anordnung und weitgehender Untergliederung dargestellt. Die einzelnen Monatshefte enthalten zugleich die Ergebnisse für den abgelaufenen Jahreszeit (z. B. Juniheft gleichzeitig für das erste Halbjahr).

Teil 1: Zusammenfassende Übersichten

Diese jeweils zuerst erscheinende Monatsveröffentlichung enthält die Ein- und Ausfuhrzahlen des Spezialhandels nach Warengruppen, ferner nach Ländern und Ländergruppen (Erzteile, Währungsräume, OEEC-Ländergliederung) sowie Übersichten über Außenhandelsvolumen und -indices. Eine Ergänzungsbeilage bringt monatlich Tabellen über die Ein- und Ausfuhr im Generalhandel nach Warengruppen und über den Anteil der Bundesländer und Berlins (West) an der Gesamtausfuhr.

Umfang: 40 Seiten — Monatlicher Bezugspreis: DM 2,—.

Von Teil 1 erscheint auch ein besonderes Jahreshaft mit erweitertem Tabellenprogramm (Spezialhandel, Generalhandel, Lagerverkehr, Veredelungsverkehr).

Teil 2: Waren nach Herstellungs- und Verbrauchsländern

In dieser Veröffentlichung, die etwa 6 Wochen nach dem Berichtsmonat vorliegt, wird die Ein- und Ausfuhr für etwa 1800 Warenpositionen in der Gliederung nach den wichtigsten Herstellungs- und Verbrauchsländern nachgewiesen. Das Dezemberheft gilt gleichzeitig als Jahreshaft.

Umfang: etwa 250 Seiten — Monatlicher Bezugspreis: DM 9,50.

Außerdem erscheint ab 1958 jährlich ein Ergänzungsheft zu Teil 2 mit Angaben für wichtige Verkehrsarten der Ein- und Ausfuhr (z. B. Lagerverkehr).

Teil 3: Bezugs- und Absatzgebiete nach Warengruppen und -untergruppen

Die Hauptübersicht dieses ab 1958 vierteljährlich erscheinenden Hefes weist die Angaben über die Ein- und Ausfuhr mit den einzelnen Herstellungs- und Verbrauchsländern in der Unterteilung nach Warengruppen nach.

Umfang: etwa 250 Seiten — Vierteljährlicher Bezugspreis: DM 8,—.

Außerdem erscheinen jährlich zu Teil 3 zwei Ergänzungshefte mit den Angaben über die Handelswege in Ein- und Ausfuhr der Bundesrepublik Deutschland.

Teil 4: Ergebnisse des Spezialhandels nach Waren (ohne Länderangaben)

Diese Veröffentlichung ist für Berichtsmonat Dezember 1954 zum letzten Male erschienen.

Teil 5: Special Trade according to the Standard International Trade Classification (SITC)

Der Spezialhandel nach dem Internationalen Warenverzeichnis für den Außenhandel (SITC). —

Der Band erscheint in englischer Sprache (etwa 8 Wochen nach dem Berichtsmonat) und enthält die Ergebnisse des Außenhandels nach dem Internationalen Warenverzeichnis für den Außenhandel (SITC) mit Angaben über die Herstellungs- und Verbrauchsländer.

Umfang: etwa 125 Seiten — Monatlicher Bezugspreis: DM 4,—.

Teil 6: Durchfuhr durch die Bundesrepublik Deutschland

In diesem Heft werden die Mengen der durch die Bundesrepublik Deutschland durchgeführten Waren nach Warengruppen, nach Versendungs- und Empfangsländern sowie nach Eingangs- und Ausgangshauptzollamtsbezirken nachgewiesen (ab Januar 1959 einschl. der Ergebnisse des See- und Luftumschlagverkehrs).

Umfang: 38 Seiten — Monatlicher Bezugspreis: DM 1,—.

Ergänzungsreihe: Der Aussenhandel des Auslandes

In dieser Reihe werden in unregelmäßiger Folge Berichte über die Außenhandelsentwicklung einzelner Länder herausgegeben. Die Angaben sind den Außenhandelsstatistiken des Auslandes entnommen und werden ergänzt durch Zahlen der Außenhandelsstatistik der Bundesrepublik Deutschland. Bisher sind für mehr als 50 Länder Einzelberichte erschienen.

„Warenverzeichnis für die Aussenhandelsstatistik“ (gültig ab 1. 1. 1958)

— Bezugspreis: DM 8,10 (in Plastik gebunden) — Nachtrag zum 1. 1. 1959 (DM 1,60). —

„Alphabetisches Länderverzeichnis für die Aussenhandelsstatistik“

— Bezugspreis: DM 1,50.

HERAUSGEBER: STATISTISCHES BUNDESAMT · WIESBADEN
VERLAG: W. KOHLHAMMER G m b H · STUTTGART UND MAINZ