

Statistisches Bundesamt

Produzierendes Gewerbe

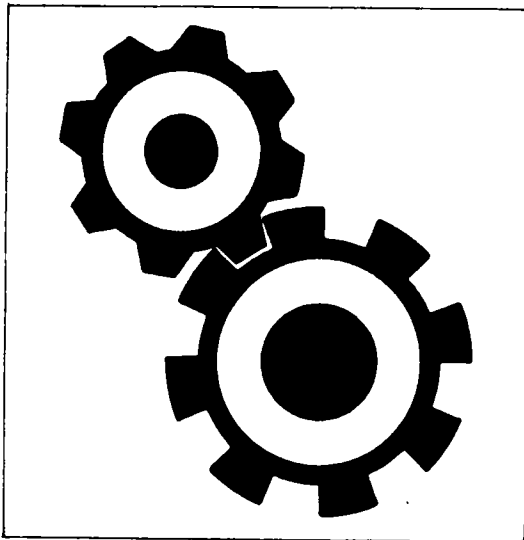

Fachserie 4

Reihe 2.2

Auftragseingang und Umsatz im Verarbeitenden Gewerbe

Auftragseingang und Auftragsbestand im Bauhauptgewerbe

- Indizes -

April 1989

Statistisches Bundesamt
Bibliothek - Dokumentation - Archiv

Metzler - Poeschel Stuttgart

Geschätzte Korrekturen der vorläufigen Indizes

Das Statistische Bundesamt berechnet monatlich einen vorläufigen und einen berichtigten Auftragseingangindex. Zusätzlich werden geschätzte Korrekturen der vorläufigen Indexberechnungen für die zusammenfassenden Wirtschaftsgliederungen bekanntgegeben. Die Schätzungen werden mit einem Regressions-schätzverfahren durchgeführt, das auf einem engen korrelativen Zusammenhang zwischen den Veränderungs-raten der Indizes zum Vormonat und den Korrekturen im Berichtsmonat beruht. Die Berechnungen über einen längeren Zeitraum haben gezeigt, daß durch dieses Verfahren überwiegend eine Verbesserung der Aussagekraft der vorläufigen Auftragseingangsindizes im Hinblick auf die Beurteilung der konjunkturellen Lage erreicht wird.

Index des Auftragseingangs für das Verarbeitende Gewerbe
Wertindex 1980 = 100
Berichtsmonat April 1989

Wirtschaftsgliederung	Vorläufiger Index	Geschätzte Korrektur in Indexpunkten
Verarbeitendes Gewerbe	159,3	- 0,4
Grundstoff- und Produktionsgütergewerbe	143,2	- 0,2
Investitionsgüter produzierendes Gewerbe	172,9	- 0,3
Verbrauchsgüter produzierendes Gewerbe	147,0	- 0,6

Die berichtigten Indizes werden wie bisher im darauffolgenden Monat zusammen mit der nächsten vorläufigen Berechnung herausgegeben.



Ergebnisse für die in der vorliegenden Fachserie nicht publizierten Viersteller der "Systematik der Wirtschaftszweige, Fassung für die Statistik im Produzierenden Gewerbe (SYPRO)" können direkt beim Statistischen Bundesamt - Gruppe IV A - telefonisch 06121/75-2493 oder schriftlich erfragt werden.



Ausgewählte Indizes des Auftragseingangs und des Umsatzes für das Verarbeitende Gewerbe verbreitet das Statistische Bundesamt mit seinem SOFORTDIENST FÜR DIE WIRTSCHAFT aktuell über BILDSCHIRMTXT. Die Seiten sind mit *4848460# direkt abrufbar.



Für Benutzer der amtlichen Statistik steht als Service-Einrichtung des Statistischen Bundesamtes das EDV-gestützte STATISTISCHE INFORMATIONSSYSTEM DES BUNDES (STATIS-BUND) zur Verfügung. Es enthält ausgewählte statistische Zeitreihen und bietet die Möglichkeit, eigene Auswertungen, Berechnungen und mathematisch-statistische Analysen durchzuführen. Alle Zeitreihen können auch auf Magnetband bezogen werden. Die Indizes des Auftragseingangs und des Umsatzes für das Verarbeitende Gewerbe und des Auftragseingangs und Auftragsbestands für das Bauhauptgewerbe sind als Originalwerte und als kalender- und saisonbereinigte Werte als Zeitreihen im Statistischen Informationssystem gespeichert.

Herausgeber:
Statistisches Bundesamt
Gustav-Stresemann-Ring 11
6200 Wiesbaden 1

Erscheinungsfolge: monatlich
Erschienen im Juni 1989
Preis: DM 8,-
Bestellnummer: 2040220 - 89104

Verlag:
Metzler-Poeschel Stuttgart
Verlagsauslieferung:
Hermann Leins GmbH & Co.
Verlags-KG
Holzwiesenstr. 2
7408 Kusterdingen
Telefon: 07071/33046
Telex: 7 262 891 mepo d
Telefax: 07071/33653

Nachdruck - auch auszugsweise - nur mit
Quellenangabe unter Einsendung eines Beleg-exemplares gestattet.



I n h a l t

	Seite
T e x t t e i l	
1 Einführung	4
2 Aktuelle Ergebnisse	6
3 Grafische Darstellungen	7
T a b e l l e n t e i l	
1 Auftragseingang im Verarbeitenden Gewerbe	
1.1 Originalwert	
Wertindex	12
Volumenindex	18
1.2 Kalender- und saisonbereinigter Wert	
Wertindex	22
Volumenindex	23
2 Umsatz im Verarbeitenden Gewerbe	
2.1 Originalwert	
Wertindex	24
Volumenindex	30
2.2 Kalender- und saisonbereinigter Wert	
Wertindex	34
Volumenindex	35
3 Auftragseingang im Bauhauptgewerbe	
3.1 Originalwert	
Wertindex	36
Volumenindex	36
3.2 Kalender- und saisonbereinigter Wert	
Wertindex	38
Volumenindex	38
4 Auftragsbestand im Bauhauptgewerbe	
4.1 Originalwert	
Wertindex	39
Volumenindex	39
4.2 Saisonbereinigter Wert	
Wertindex	40
Volumenindex	40

Die Angaben beziehen sich auf das Bundesgebiet; sie schließen Berlin (West) ein.

Alle Zahlen des letzten Berichtszeitraumes gelten als vorläufig. Abweichungen gegenüber früher veröffentlichten Zahlen ergeben sich durch inzwischen erfolgte Berichtigungen.

Abkürzungen bei den Kurzbezeichnungen der Wirtschaftszweige

ADV-GERAETE U. -EINR.	= Automatische Datenver- arbeitungsgeräte und -einrichtungen	H.V.	= Herstellung von
ANG	= anderweitig nicht genannt	IND.	= industrieller
ANSCHL.	= anschließender	LANDW.	= Landwirtschaft
BAUMASCH.	= Baumaschinen	LANDWIRTSCHAFTL.	= landwirtschaft- licher
CHEM.	= chemisch	L. METALLKON- STRUKT.	= Leichtmetallkon- struktionen
CHEM. GRUNDSTF.	= chemischen Grund- stoffen	M.	= mit
D.	= der/die	M. ANSCHL. WEITERVERARB.	= mit anschließender Weiterverarbeitung
EBM.	= Eisen-, Blech-, Metall-	NAHR.-	= Nahrungs-
EINR.	= Einrichtungen	NE	= Nichteisen-
EINSCHL.	= einschließlich	OH.	= ohne
ELEKTRIZ. ER- ZEUGUNG	= Elektrizitätser- zeugung	OH. GRUBENAUSB.	= ohne Grubenausbaukon- struktionen
F.	= für	PHONOTECHN.	= Phonotechnischen
GEWERBL.	= gewerblicher	SPEZ. PAPIEREN	= Spezialpapieren
GEW. U. VERARB. V.	= Gewinnung und Verar- beitung von	U.	= und
GR.	= großformatige	U. AE.	= und ähnliche
H.U. VERARB. V.	= Herstellung und Verar- beitung von	USW.	= und so weiter
		VERAEND.	= Veränderung
		VERTLG.	= Verteilung

Einführung

Auftragseingangsindizes für das Verarbeitende Gewerbe und Auftragseingangs- und Auftragsbestandsindizes für das Bauhauptgewerbe sind Frühindikatoren zur Analyse und Prognose der Konjunktorentwicklung in diesen wichtigen Wirtschaftsbereichen des Produzierenden Gewerbes. Für das Verarbeitende Gewerbe wird als ergänzende Information ein dem Auftragseingangsindex entsprechender Umsatzindex veröffentlicht.

R e c h t s g r u n d l a g e für die Datenerhebung ist das Gesetz über die Statistik im Produzierenden Gewerbe in der Fassung der Bekanntmachung vom 30.5.1980 (Bundesgesetzblatt - BGBI. I S. 641), in Verbindung mit dem Gesetz über die Statistik für Bundeszwecke (Bundesstatistikgesetz - BStatG) vom 22.1.1987 (BGBI. I S. 462, 565) und der Verordnung zur Änderung statistischer Rechtsvorschriften (Statistikbereinigungsverordnung) vom 14.9.1984 (BGBI. I S. 1247). Die Erhebung der Daten erfolgt durch die Statistischen Landesämter, die Indexberechnungen werden vom Statistischen Bundesamt durchgeführt.

1 Indizes des Auftragseingangs und des Umsatzes für das Verarbeitende Gewerbe

Auftragseingang und Umsatz im Verarbeitenden Gewerbe werden im Rahmen des Monatsberichts für Betriebe im Bergbau und im Verarbeitenden Gewerbe erhoben. Der **B e r i c h t s - k r e i s** umfaßt Betriebe des Bergbaus und des Verarbeitenden Gewerbes von Unternehmen des Produzierenden Gewerbes mit im allgemeinen 20 Beschäftigten und mehr sowie Betriebe des Bergbaus und des Verarbeitenden Gewerbes mit im allgemeinen 20 Beschäftigten und mehr von Unternehmen außerhalb des Produzierenden Gewerbes. Auftragseingang und Umsatz werden in der Gliederung der "Systematik der Wirtschaftszweige, Ausgabe 1979, Fassung für die Statistik im Produzierenden Gewerbe (SYPRO)" nach fachlichen Betriebsteilen erfaßt und ausgewertet.

Auftragseingang ist definiert als der Wert (ohne Umsatzsteuer) aller im Berichtsmonat vom Betrieb fest akzeptierten Aufträge auf Lieferung selbst hergestellter oder in Lohn-

arbeit gefertigter Erzeugnisse. Umsatz ist der Wert (ohne Umsatzsteuer) aller im Berichtsmonat abgerechneten Lieferungen und Leistungen an Dritte.

Die Indizes werden als Wertindizes und als Volumenindizes dargestellt. Zur Berechnung der Volumenindizes aus den Wertindizes werden Preisindizes für gewerbliche Produkte (Inlands-Auftragseingang und -Umsatz) sowie Preisindizes für die Ausfuhr (Auslands-Auftragseingang und -Umsatz) verwendet. Die vorliegenden Indizes auf Basis 1980 sind nach einem reinen Meßzahlenkonzept berechnet, d.h. es wird für die Zusammenfassungen (Hauptgruppen und Verarbeitendes Gewerbe) eine Totalgewichtung der vorliegenden Einzelreihen vorgenommen.

In den Tabellen 1.1 und 2.1 werden die **O r i g i n a l i n d i z e s** des Auftragseingangs und des Umsatzes für ausgewählte Wirtschaftszweige des Verarbeitenden Gewerbes ohne Nahrungs- und Genußmittelgewerbe veröffentlicht. Die Auswahl der Zweige für Auftragseingangs- und Umsatzindizes ist identisch und repräsentiert rd. 82 % des Gesamtumsatzes des Verarbeitenden Gewerbes ohne Nahrungs- und Genußmittelgewerbe im Basisjahr 1980.

Die Tabellen 1.2 und 2.2 enthalten die **k a l e n d e r - u n d s a i s o n b e r e i n i g t e n** Indizes des Auftragseingangs und des Umsatzes für eine - im Vergleich zu den Originalindizes engere - Auswahl von Wirtschaftszweigen des Verarbeitenden Gewerbes. Dabei erfolgt die Ausschaltung von Kalender- und Saisoneinflüssen aus den Originalindizes nach dem Berliner Verfahren (Version 4) des Statistischen Bundesamtes.¹⁾

2 Indizes des Auftragseingangs und des Auftragsbestands für das Bauhauptgewerbe

Die Erhebung des Auftragseingangs und des Auftragsbestands im Bauhauptgewerbe erfolgt im Rahmen des Monatsberichts im Bauhauptgewerbe. Der **B e r i c h t s k r e i s** um-

1) Nourney M.: "Umstellung der Zeitreihenanalyse" in Wirtschaft und Statistik 11/1983, S. 841 ff.

faßt die Betriebe des Bauhauptgewerbes von Unternehmen des Produzierenden Gewerbes mit 20 Beschäftigten und mehr, die Betriebe des Bauhauptgewerbes mit 20 Beschäftigten und mehr von Unternehmen außerhalb des Produzierenden Gewerbes sowie alle Arbeitsgemeinschaften.

Die Gliederung der Ergebnisse erfolgt nach Bauarten und Auftraggebern.

Auftragseingang ist definiert als der Wert (ohne Umsatzsteuer) aller im Berichtsmonat vom Betrieb fest akzeptierten Aufträge für Bauleistungen. Auftragsbestand ist der Wert (ohne Umsatzsteuer) aller akzeptierten, noch nicht ausgeführten Aufträge für Bauleistungen am Ende des Berichtsvierteljahres.

Die Indizes für das Bauhauptgewerbe werden als Wertindizes und als Volumenindizes dargestellt. Zur Deflationierung der Wertindizes werden Maßzahlen für Bauleistungspreise und Preisindizes für Bauwerke verwendet.

Die Tabellen 3.1 und 4.1 enthalten die O r i g i n a l i n d i z e s des Auftragseingangs und des Auftragsbestands für das Bauhauptgewerbe.

In Tabelle 3.2 wird der k a l e n d e r - u n d s a i s o n b e r e i n i g t e Index des Auftragseingangs, in Tabelle 4.2 der s a i s o n b e r e i n i g t e Index des Auftragsbestands nach dem Berliner Verfahren (Version 4) veröffentlicht. Im Gegensatz zu Monatsreihen nimmt das Berliner Verfahren (Version 4) für Quartalsdaten keine Kalenderbereinigung vor.

Vergleichswerte für zurückliegende Berichtszeiträume auf Basis 1980 = 100 sind in Arbeitsunterlagen für das Verarbeitende Gewerbe und das Bauhauptgewerbe enthalten, die direkt vom Statistischen Bundesamt (Gruppe IV A) bezogen werden können.

Aktuelle Ergebnisse

Der Index des Auftragseingangs für das V e r a r b e i t e n d e G e w e r b e lag im April 1989 wertmäßig um 18,7 % über dem entsprechenden Vorjahresniveau. Dabei erhöhten sich die Inlandsbestellungen um 17,1 %, die Exportorders stiegen um 21,2 %.

Die im Verarbeitenden Gewerbe im April getätigten Umsätze übertrafen den Vorjahreswert um 14,1 %. Im Inlandsgeschäft wurden um 12,5 % höhere Umsätze erzielt. Die Auslandsumsätze überstiegen das Vorjahresergebnis um 16,8 %.

Alle Hauptgruppen des Verarbeitenden Gewerbes verzeichneten gegenüber dem entsprechenden Vorjahresmonat deutliche Bestellzuwächse. Das Investitionsgüter produzierende Gewerbe registrierte einen überdurchschnittlich hohen Orderanstieg um 22,4 %. Dabei gingen die Nachfrageimpulse sowohl von den Inlandsbestellungen (+ 21,9 %) als auch von den Exportaufträgen aus (+ 22,9 %). Das Grundstoff- und Produktionsgütergewerbe erzielte 14,7 % höhere Auftragseingänge (Inland: + 12,6 %, Ausland; + 17,9 %). Der Auftragszuwachs im Verbrauchsgüter produzierenden Gewerbe belief sich auf 13,6 %. Inländische Kunden orderten um 12,1 % mehr Erzeugnisse des Verbrauchsgüter produzierenden Gewerbes, die Exportaufträge erhöhten sich um 19,5 %.

Im B a u h a u p t g e w e r b e überstiegen die Auftragseingänge im März 1989 den vergleichbaren Vorjahreswert um 6,2 %.

Die Auftragsbestände im ersten Quartal 1989 lagen wertmäßig um 4,2 % über dem entsprechenden Vorjahresniveau und um 9,8 % über den Stand des vierten Quartals 1988.

AUFTRAGSEINGANG IM VERARBEITENDEN GEWERBE

Wertindex 1980 = 100

----- Originalwerte
———— Kalender- und saisonbereinigte Werte

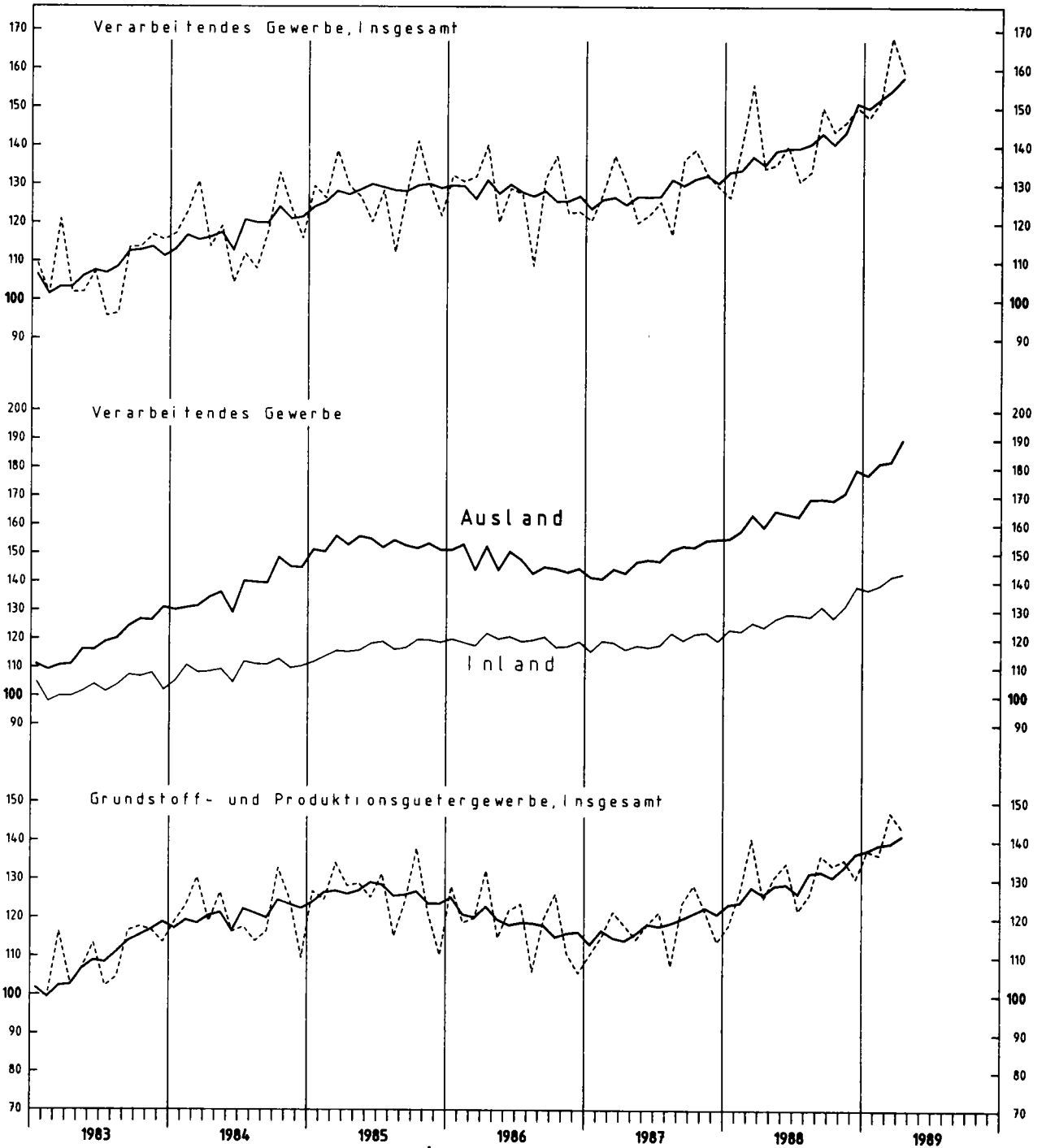

AUFTRAGSEINGANG IM VERARBEITENDEN GEWERBE

Wertindex 1980 = 100

----- Originalwerte
———— Kalender- und saisonbereinigte Werte

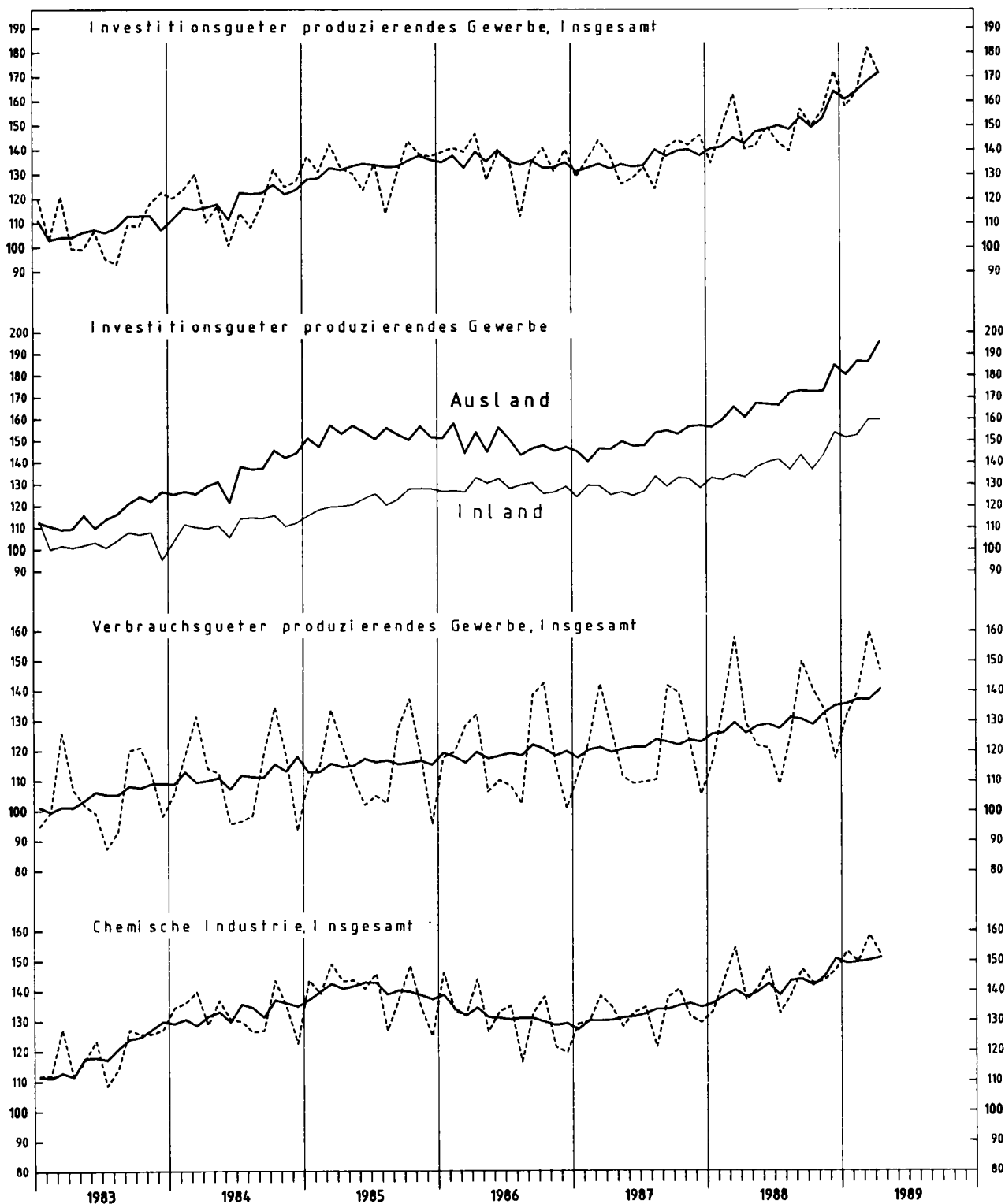

Stat. Bundesamt 908.412

AUFTRAGSEINGANG IM VERARBEITENDEN GEWERBE

Wertindex 1980 = 100

----- Originalwerte
—— Kalender- und saisonbereinigte Werte

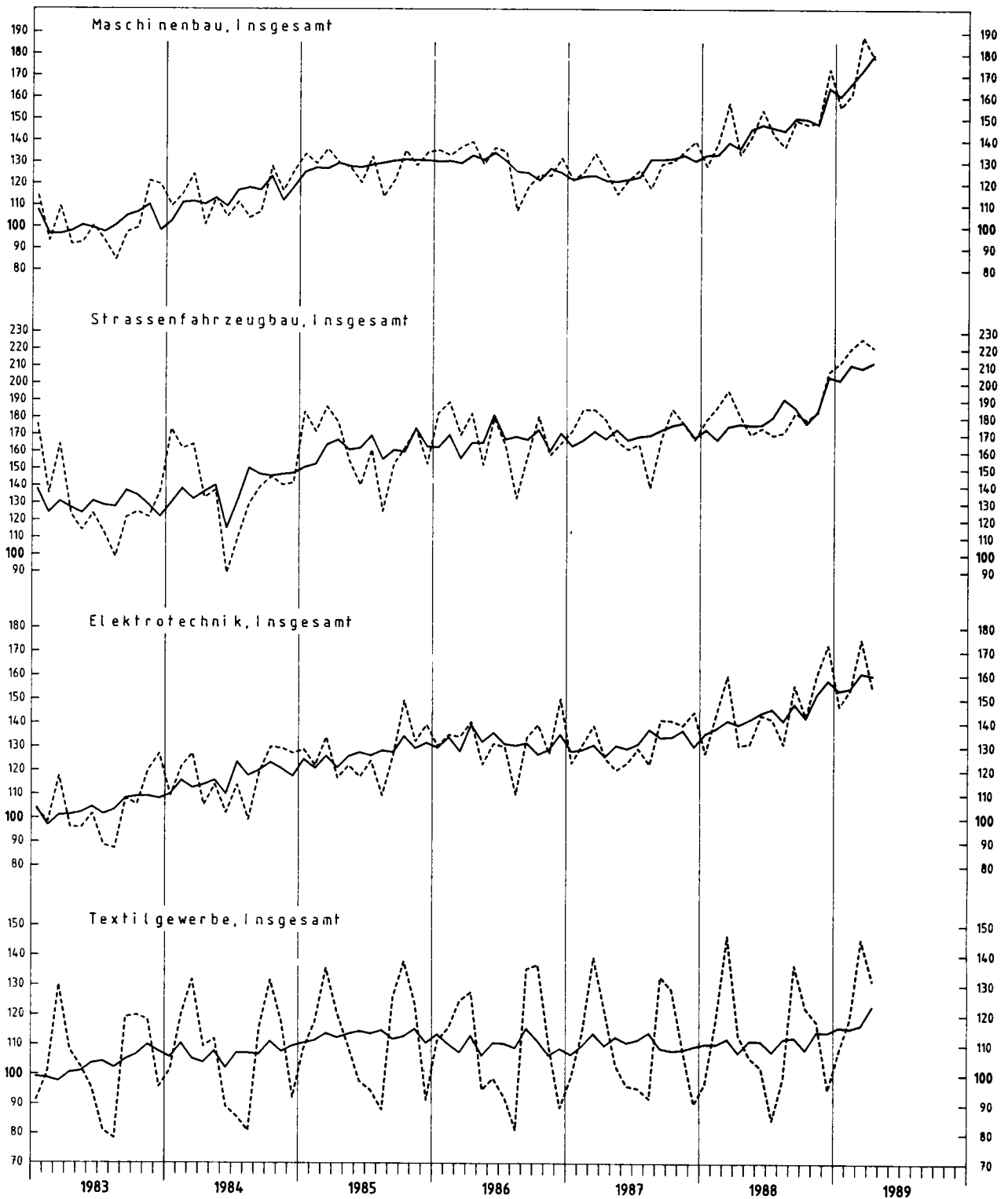

Stat. Bundesamt 908.413

UMSATZ IM VERARBEITENDEN GEWERBE

Wertindex 1980 = 100

----- Originalwerte
—— Kalender- und saisonbereinigte Werte

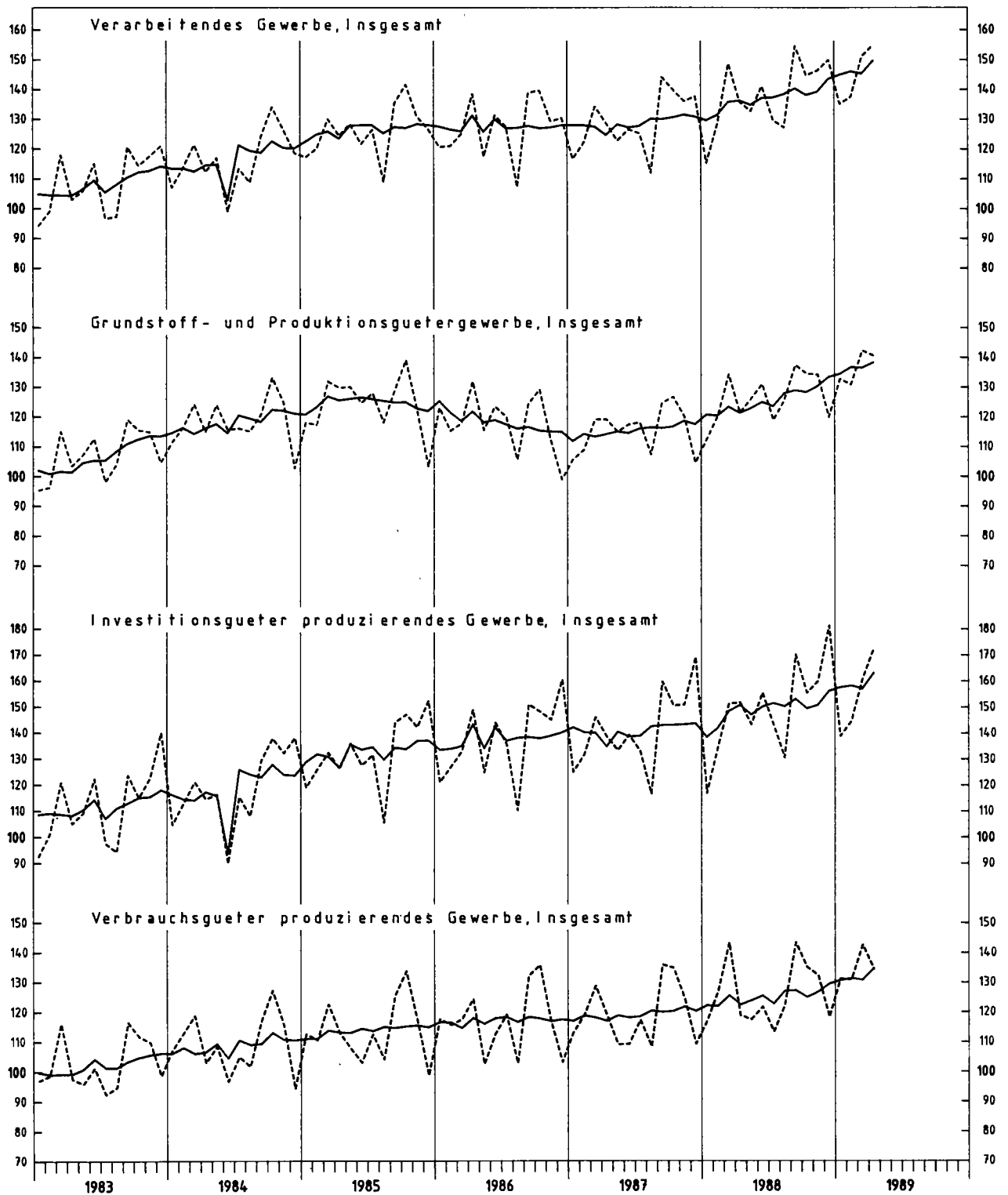

Stat. Bundesamt 908.414

BAUHAUPTGEWERBE

Wertindizes 1980 = 100

Auftragseingang

----- Originalwerte
 — Kalender- und saisonbereinigte Werte

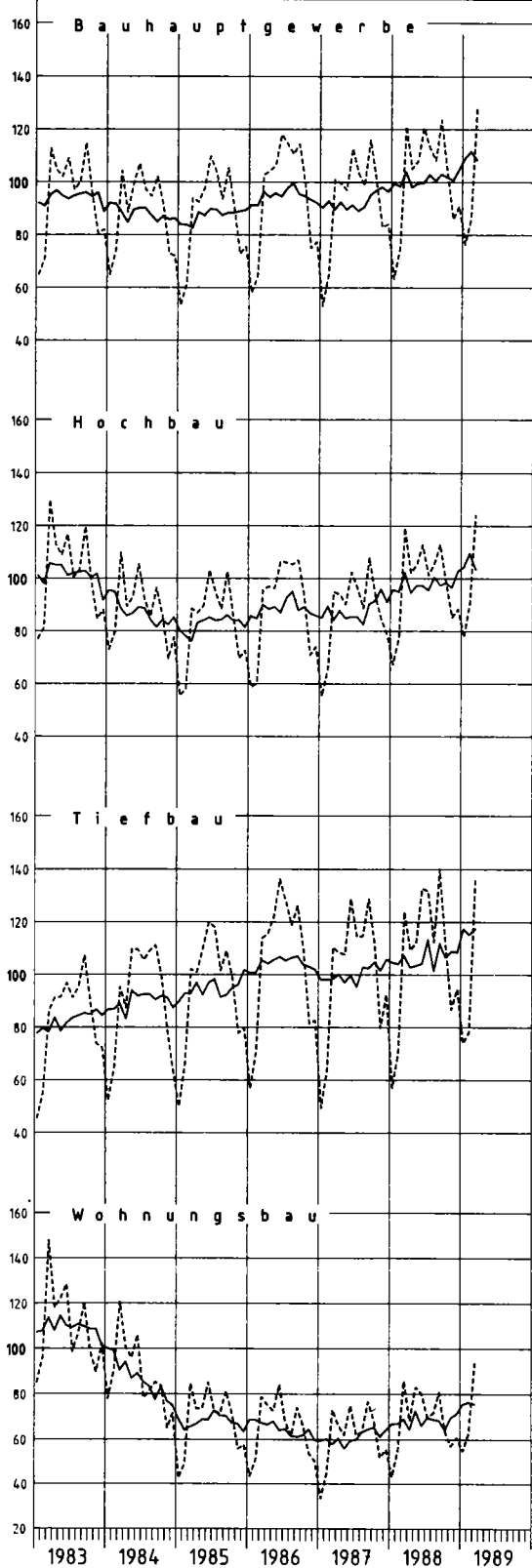

Auftragsbestand

----- Originalwerte
 — Saisonbereinigte Werte

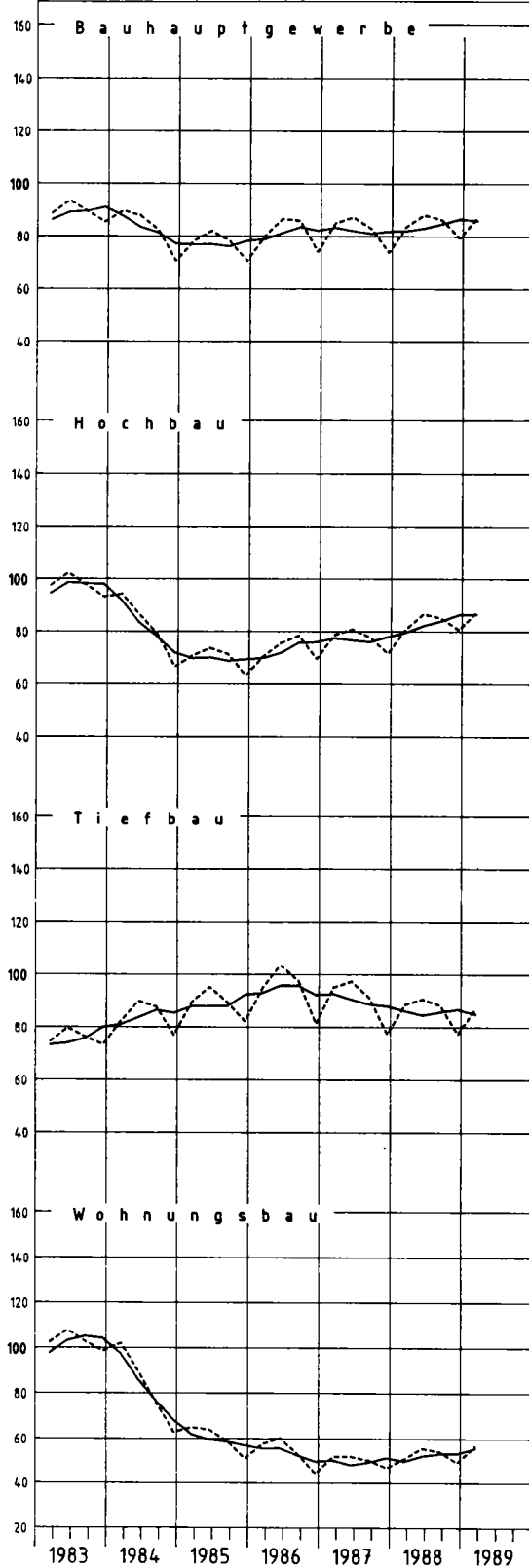

SYPRD- NR.	WIRTSCHAFTSGLIEDERUNG		1986	1987	1988	VERAENDERUNG IN 0/0 GEGEN VORJAHR	1988	1988	1988	1988	1989	VERAENDERUNG IN 0/0 GEGEN VORJAHRES-VOR- QUARTAL	
			DURCHSCHNITT				1. VJ	2. VJ	3. VJ	4. VJ	1. VJ		
	VERARBEITENDES GEWERBE 1)	INSGESAMT	127,9	128,2	140,6	+9,7	141,0	136,5	138,1	146,7	156,2	+10,8	+6,5
		INLAND	119,1	118,8	128,6	+8,2	128,7	124,9	128,2	132,5	142,2	+10,5	+7,3
		AUSLAND	146,9	148,5	166,6	+12,2	167,7	161,7	159,4	177,7	186,5	+11,2	+5,0
	GRUNDSTOFF- UND PRODUKTIONSGUETER- GEWERBE	INSGESAMT	119,0	117,9	129,9	+10,2	128,5	129,9	128,1	133,0	140,7	+9,5	+5,8
		INLAND	110,0	107,6	117,3	+9,0	113,6	118,2	118,3	119,3	124,8	+9,9	+4,6
		AUSLAND	137,8	139,6	156,4	+12,0	160,1	154,7	148,7	162,1	174,3	+8,9	+7,5
25	GEW. U. VERARB. V. STEINEN U. ERDEN	INSGESAMT	98,2	97,4	105,7	+8,5	76,6	118,2	124,1	104,0	88,2	+15,1	-15,2
		INLAND	96,1	95,3	102,6	+7,7	71,5	115,9	122,6	100,5	83,3	+16,5	-17,1
		AUSLAND	120,5	121,0	140,2	+15,9	132,5	144,1	140,9	143,2	142,7	+7,7	-0,3
2531	H. V. ZEMENT	INSGESAMT	99,8	98,5	105,6	+7,2	74,2	123,6	127,2	97,4	84,7	+14,2	-13,0
		INLAND	98,6	97,1	102,5	+5,6	71,2	121,0	124,9	92,9	80,9	+13,6	-12,9
		AUSLAND	124,1	125,0	167,3	+33,8	136,2	174,5	172,1	186,4	161,7	+18,7	-13,3
2541	ZIEGELI	INSGESAMT	84,6	86,9	95,0	+9,3	60,3	114,2	119,8	85,6	75,9	+25,9	-11,3
		INLAND	81,7	84,6	90,7	+7,2	52,7	109,7	118,1	82,3	69,9	+32,6	-15,1
		AUSLAND	104,2	102,7	123,3	+20,1	110,6	144,2	130,5	107,7	116,0	+4,9	+7,7
2711-15	HOCHOFEN-, STAHL-U. WARMWALZWERKE, H. V. STAHLROHREN	INSGESAMT	95,1	88,2	104,2	+18,1	106,2	101,7	98,8	110,2	119,7	+12,7	+8,6
		INLAND	95,0	85,4	102,6	+20,1	103,1	101,3	99,8	106,2	120,4	+16,8	+13,4
		AUSLAND	95,2	92,6	106,8	+15,3	111,1	102,3	97,2	116,6	118,8	+6,9	+1,9
2711	HOCHOFEN-, STAHL-U. WARMWALZWERKE (OH. STAHLROHRE)	INSGESAMT	98,0	90,1	107,4	+19,2	108,5	103,5	102,0	115,7	124,1	+14,4	+7,3
		INLAND	96,4	85,4	104,0	+20,4	104,0	102,7	100,9	108,3	121,9	+17,2	+12,6
		AUSLAND	101,0	96,9	114,0	+17,6	117,1	105,2	104,0	129,6	128,2	+9,5	-1,1
2850	NE-METALLHALBZEUGWERKE	INSGESAMT	114,2	113,6	139,9	+23,2	139,5	139,6	134,1	146,5	166,1	+19,1	+13,4
		INLAND	105,5	100,5	122,1	+21,5	120,7	120,9	119,5	127,5	147,3	+22,0	+15,5
		AUSLAND	134,2	143,8	181,0	+25,9	183,0	182,9	167,8	190,4	209,6	+14,5	+10,1
2910	EISEN-, STAHL-U. TEMPERGIESSEREI	INSGESAMT	109,8	101,2	112,6	+11,3	110,1	109,9	111,7	118,5	127,5	+15,8	+7,6
		INLAND	103,2	93,2	103,8	+11,4	100,1	101,9	104,8	108,4	119,3	+19,2	+10,1
		AUSLAND	144,8	143,2	158,7	+10,8	162,5	152,1	148,1	172,0	171,0	+5,2	-0,6
3011-15	ZIEHEREIEN UND KALT- WALZWERKE	INSGESAMT	105,8	100,3	115,7	+15,4	115,3	116,6	111,1	119,9	134,9	+17,0	+12,5
		INLAND	103,7	97,5	111,7	+14,6	111,0	112,3	108,2	115,4	131,1	+18,1	+13,6
		AUSLAND	111,7	108,1	126,8	+17,3	127,1	128,3	119,2	132,7	145,4	+14,4	+9,6
40	CHEMISCHE INDUSTRIE	INSGESAMT	131,4	132,3	142,4	+7,6	143,8	141,8	139,5	144,3	154,2	+7,2	+6,9
		INLAND	119,5	119,5	126,5	+5,9	126,0	126,4	125,9	127,6	133,9	+6,3	+4,9
		AUSLAND	150,7	153,0	168,0	+9,8	172,5	166,8	161,3	171,2	187,0	+8,4	+9,2
4031	H. V. CHEM. GRUNDSTF. (AUCH M. ANSCHL. WEITER- VERARB.)	INSGESAMT	124,5	123,3	134,3	+8,9	134,0	133,4	132,3	137,4	148,0	+10,4	+7,7
		INLAND	110,4	106,1	114,6	+8,0	112,1	114,5	114,9	116,7	124,4	+11,0	+6,6
		AUSLAND	141,2	143,5	167,6	+9,8	160,0	155,8	152,7	161,8	175,9	+9,9	+8,7
4034	H. V. CHEM. ERZEUGNISSEN F. GEWERBE, LANDWIRTSCHAFT	INSGESAMT	141,2	141,2	150,6	+6,7	156,5	156,2	147,2	142,6	168,4	+7,6	+18,1
		INLAND	127,9	130,4	137,7	+5,6	138,3	143,8	140,2	128,4	147,3	+6,5	+14,7
		AUSLAND	167,6	162,5	176,3	+8,5	192,7	180,7	161,2	170,7	210,2	+9,1	+23,1
4035	H. V. PHARMAZEUTISCHEN ERZEUGNISSEN	INSGESAMT	141,2	146,7	159,2	+8,5	156,8	151,9	155,3	172,9	166,5	+6,2	-3,7
		INLAND	132,8	137,8	145,6	+5,7	144,3	137,9	142,2	158,1	149,9	+3,9	-5,2
		AUSLAND	163,1	169,7	194,4	+14,6	189,2	188,3	189,1	210,9	209,5	+10,7	-0,7
4090	H. V. CHEMIEFASERN	INSGESAMT	127,3	122,2	124,9	+2,2	130,7	125,0	116,1	128,0	135,7	+3,8	+6,0
		INLAND	123,3	114,4	117,3	+2,5	123,8	115,8	110,5	119,1	129,2	+4,4	+8,5
		AUSLAND	129,9	127,5	130,1	+2,0	135,9	131,1	119,8	134,0	140,0	+3,5	+4,5
53	HOLZBEARBEITUNG	INSGESAMT	92,1	94,5	102,7	+8,7	99,1	105,6	102,2	103,7	107,2	+8,2	+3,4
		INLAND	86,3	88,6	95,3	+7,6	91,2	97,9	96,2	95,9	98,6	+8,1	+2,8
		AUSLAND	146,0	149,6	171,2	+14,4	173,2	176,6	158,4	176,5	187,5	+8,3	+6,2
55	ZELLSTOFF-, HOLZSCHLIFF-, PAPIER-U. PÄPPEERZEUGUNG	INSGESAMT	149,7	151,7	164,4	+8,4	167,9	159,2	159,8	170,6	180,9	+7,7	+6,0
		INLAND	127,1	126,3	131,0	+3,7	137,0	124,9	127,5	134,6	140,0	+2,2	+4,0
		AUSLAND	209,7	219,6	253,4	+15,4	250,3	250,6	246,0	266,6	289,9	+15,8	+8,7
59	GUMMIVERARBEITUNG	INSGESAMT	130,9	133,8	141,9	+6,1	141,6	140,2	138,9	147,1	144,4	+2,0	-1,8
		INLAND	127,1	128,4	135,1	+5,2	133,2	133,6	133,0	140,4	134,5	+1,0	-4,2
		AUSLAND	142,8	151,2	163,7	+8,3	168,2	160,9	157,4	168,1	175,7	+4,5	+4,5
	INVESTITIONSGUETER PRODUZIERENDES GEWERBE	INSGESAMT	136,4	136,7	150,7	+10,2	149,8	144,8	147,4	160,6	169,4	+13,1	+5,5
		INLAND	128,9	128,5	139,4	+8,5	139,1	133,7	138,7	146,0	157,9	+13,5	+8,2
		AUSLAND	149,2	150,4	169,6	+12,8	167,9	163,6	162,1	184,9	188,5	+12,3	+1,9
3021-25	STAHLVERFORMUNG, OBERFLÄCHENVEREDLUNG, HAERTUNG	INSGESAMT	125,8	124,3	140,4	+13,0	137,5	137,4	138,4	148,4	158,8	+15,5	+7,0
		INLAND	121,7	119,8	133,6	+11,5	131,3	130,2	132,6	140,3	149,8	+14,1	+6,8
		AUSLAND	148,2	148,9	177,4	+19,1	170,7	176,6	169,7	192,7	207,4	+21,5	+7,6
31	STAHL-U. LEICHTMETALLBAU, SCHIENENFAHRZEUGBAU	INSGESAMT	109,6	108,6	121,4	+11,8	119,9	110,7	127,8	127,1	120,5	+0,5	-5,2
		INLAND	116,8	112,5	126,9	+12,8	128,1	115,6	134,7	129,1	127,0	-0,9	-1,6
		AUSLAND	79,0	92,0	98,1	+6,6	85,2	89,8	98,6	118,8	93,3	+9,5	-21,5
3111	H. V. STAHL-U. L. METALLKON- STRUKT. (OH. GRUBENAUSB.-)	INSGESAMT	111,4	110,8	127,6	+15,2	116,2	133,6	130,9	129,8	125,9	+8,3	-3,0
		INLAND	110,8	113,2	129,2	+14,1	118,3	133,3	132,6	132,4	127,3	+7,6	-3,9
		AUSLAND	116,5	90,8	114,9	+26,5	98,8	136,5	115,9	108,6	114,1	+15,5	+5,1
32	MASCHINENBAU	INSGESAMT	129,1	126,7	145,8	+15,1	141,3	142,9	142,8	156,1	168,6	+19,3	+8,0
		INLAND	128,7	122,2	135,0	+10,5	130,5	133,4	135,1	141,1	158,2	+21,2	+12,1
		AUSLAND	129,5	132,1	158,9	+20,3	154,4	154,5	152,3	174,4	181,3	+17,4	+4,0

1) AUSGEWAHLTE WIRTSCHAFTSZWEIGE (OHNE NAHRUNGS- UND GENUSSMITTELGEWERBE).

VERARBEITENDEN GEMERBE

WERT 1980=100
INDEX

1988 FEB.	1988 MAR.	1988 APR.	1988 MAI	1988 JUNI	1988 JULI	1988 AUG.	1988 SEP.	1988 OKT.	1988 NOV.	1988 DEZ.	1989 JAN.	1989 FEB.	1989 MAR.	1989 APR.	VERAENDERUNG IN 0/0 GEGEN VORJAHR-S-VOR- MONAT	SYPRO- NR.
140,4	155,9	134,2	135,2	140,1	130,8	133,4	150,0	143,8	146,3	150,1	147,4	151,7	169,4	159,3	+18,7	-6,0
128,0	142,6	122,9	124,1	127,7	122,2	123,4	139,1	131,4	132,5	133,6	133,8	137,0	155,7	143,9	+17,1	-7,6
167,3	184,6	158,8	159,3	166,9	149,6	155,0	173,5	170,8	176,4	185,9	177,0	183,5	198,9	192,4	+21,2	-3,3
127,0	140,4	124,9	130,7	134,1	121,9	126,1	136,2	133,6	135,1	130,4	137,5	136,4	148,1	143,2	+14,7	-3,3
111,4	124,0	113,6	118,3	122,6	111,8	116,6	126,6	122,9	121,8	113,1	122,4	120,7	131,2	127,9	+12,6	-2,5
160,1	175,0	149,0	156,9	158,3	143,3	146,2	156,7	156,1	163,2	166,9	169,4	169,6	183,9	175,7	+17,9	-4,5
71,3	93,1	108,7	120,8	125,0	120,2	121,8	130,4	124,8	105,5	81,8	78,0	79,9	106,8	119,1	+9,6	+11,5
66,7	86,9	105,5	118,6	123,5	118,2	121,3	128,4	101,7	101,7	77,4	72,8	75,4	101,8	114,6	+8,6	+12,6
121,6	161,4	144,7	146,1	141,6	141,7	128,1	152,9	151,3	147,8	130,5	135,4	130,2	162,6	169,2	+16,9	+4,1
71,4	89,9	115,1	128,2	127,4	121,9	123,2	136,4	119,8	97,8	74,5	69,2	76,7	108,2	116,8	+1,5	+7,9
68,7	86,6	112,6	126,1	124,4	119,6	122,0	133,1	116,0	92,5	70,3	64,4	73,4	104,9	112,7	+0,1	+7,4
126,6	155,7	164,9	172,1	186,4	166,6	146,9	202,9	197,6	203,3	158,3	166,6	144,0	174,4	200,2	+21,4	+14,8
55,9	75,4	102,2	116,7	123,7	119,1	116,2	124,0	107,3	88,2	61,4	64,8	68,7	94,2	119,4	+16,8	+26,8
48,2	65,0	96,1	113,0	119,9	115,5	117,3	121,6	105,6	83,5	57,8	59,6	62,3	87,9	115,8	+20,5	+31,7
107,0	144,7	142,4	141,3	148,9	142,6	108,4	140,5	118,7	119,0	85,4	99,4	111,9	136,7	143,6	+0,8	+5,0
103,8	115,8	96,3	107,4	101,3	93,0	99,3	104,1	103,8	115,2	111,5	115,1	115,9	128,2	123,2	+27,9	-3,9
99,8	111,4	98,5	101,9	103,4	89,4	99,4	110,7	104,8	107,3	106,4	116,1	117,9	127,2	116,7	+18,5	-8,3
110,1	122,6	92,8	116,0	98,0	98,6	99,1	94,0	102,3	127,7	119,7	113,7	112,9	129,8	133,4	+43,8	+2,8
106,2	117,5	97,3	105,8	107,5	97,4	102,1	106,4	109,8	117,9	119,3	117,7	122,1	132,4	117,7	+21,0	-11,1
99,2	112,6	99,5	103,5	105,1	90,1	101,1	111,6	104,4	110,6	109,8	117,8	119,7	128,2	117,2	+17,8	-8,6
119,3	126,7	93,2	110,3	112,0	111,0	104,0	96,9	119,9	131,6	137,3	117,6	126,7	140,3	118,6	+27,3	-15,5
131,8	153,0	134,4	141,8	142,7	135,1	128,1	139,1	147,7	151,8	140,0	169,5	161,9	166,8	161,2	+19,9	-3,4
114,4	131,7	117,3	123,3	122,1	117,3	117,0	124,2	127,7	131,7	123,0	153,7	140,8	147,3	143,4	+22,3	-2,6
171,8	202,3	174,0	184,4	190,3	176,1	153,7	173,5	193,9	198,0	179,4	206,2	210,5	212,0	202,3	+16,3	-4,6
111,9	124,3	106,3	111,4	112,0	101,3	113,4	120,4	123,5	125,2	106,9	119,4	125,1	138,1	130,3	+22,6	-5,6
102,4	111,2	100,1	103,6	101,9	95,0	107,0	112,5	112,4	114,2	98,5	112,6	115,3	130,1	119,8	+19,7	-7,9
161,9	193,0	138,9	152,6	164,9	134,9	147,3	162,0	181,9	182,9	151,1	155,5	176,9	180,7	185,9	+33,8	+2,9
115,3	127,7	117,1	115,7	116,9	108,5	103,8	121,1	124,1	121,5	114,1	131,2	134,4	139,0	136,0	+16,1	-2,2
110,8	123,4	111,2	114,0	111,8	103,2	101,8	115,7	119,8	116,3	110,0	127,3	131,5	134,5	134,3	+20,8	-0,1
127,8	139,6	133,4	120,3	131,1	123,3	109,3	125,1	136,2	136,3	125,6	142,0	142,6	151,6	140,4	+5,2	-7,4
143,4	154,4	136,9	140,7	147,9	132,5	138,7	147,2	142,5	143,5	147,0	153,1	149,7	159,8	152,1	+11,1	-4,8
124,2	134,9	121,6	125,2	132,3	119,9	125,2	132,6	128,6	129,1	125,2	134,9	130,3	136,5	132,9	+9,3	-2,6
174,3	186,0	161,7	165,7	173,1	152,9	160,3	170,6	164,9	166,6	182,2	182,6	181,1	197,3	183,2	+13,3	-7,1
134,6	143,9	129,3	132,0	138,9	126,1	131,1	139,6	135,5	135,2	141,4	148,1	142,7	153,2	144,7	+11,9	-5,5
110,7	120,2	111,0	112,3	120,2	111,6	113,1	120,1	115,9	116,0	118,3	127,2	119,9	126,0	123,3	+11,1	-2,1
162,9	172,0	151,1	155,3	160,8	143,3	152,3	162,5	158,6	157,9	168,8	172,8	168,6	185,2	170,0	+12,5	-8,2
160,1	169,6	153,2	153,9	161,4	138,7	150,2	152,8	147,6	146,7	133,6	160,4	174,3	170,4	165,7	+8,2	-2,8
145,8	149,0	139,9	143,5	148,0	131,1	143,6	146,0	137,2	133,9	114,2	137,9	157,4	146,6	148,1	+5,9	+1,0
188,5	210,5	179,5	174,4	188,1	153,8	163,4	166,3	168,2	172,1	171,9	205,1	207,9	217,6	200,5	+11,7	-7,9
154,2	169,9	142,5	153,1	160,1	148,6	151,7	165,6	158,9	167,6	192,1	167,6	156,8	175,1	165,0	+15,8	-5,8
138,0	157,7	131,0	139,5	143,1	138,1	138,8	149,8	153,9	159,9	160,6	155,5	137,8	156,3	147,3	+12,4	-5,2
195,9	201,5	172,5	188,2	204,1	175,7	184,9	206,7	171,7	187,6	273,4	198,9	206,0	223,7	211,0	+22,3	-5,7
128,2	134,3	122,6	124,0	128,3	101,7	117,4	129,2	126,2	125,7	132,2	137,6	132,2	137,2	126,0	+2,8	-8,2
118,3	126,2	111,9	115,7	119,9	88,4	120,0	123,0	115,4	123,1	118,8	135,1	127,7	124,8	121,8	+8,8	-2,4
134,9	139,7	129,8	129,5	134,0	110,6	115,6	133,3	133,5	127,4	141,2	139,3	135,3	145,5	128,8	-0,8	-11,5
98,5	112,3	102,7	107,5	106,5	93,0	99,3	114,4	110,5	107,7	92,8	100,8	104,6	116,2	116,8	+13,7	+0,5
90,9	103,4	95,2	100,0	98,6	87,3	94,5	106,8	102,7	99,6	85,3	92,2	96,8	106,8	107,3	+12,7	+0,5
170,4	195,3	173,2	176,8	179,8	146,5	143,9	184,7	183,2	183,4	162,9	180,8	177,0	204,8	205,2	+18,5	+0,2
168,2	184,2	150,8	160,5	166,3	151,6	149,1	178,7	169,9	176,1	165,9	175,2	179,2	188,3	178,7	+18,5	-5,1
137,0	147,0	115,4	124,7	134,5	123,7	120,6	138,1	133,9	137,7	132,1	138,4	134,9	146,7	138,3	+19,8	-5,7
251,1	283,1	245,1	255,8	250,8	226,0	225,1	286,9	265,9	278,2	255,7	273,4	297,3	299,0	286,3	+16,8	-4,2
140,1	158,2	141,0	136,7	142,9	132,8	130,4	153,4	153,0	158,9	129,3	137,6	139,7	155,8	151,3	+7,3	-2,9
131,8	149,4	134,0	131,4	135,5	127,3	123,6	148,1	146,8	155,1	119,4	124,2	128,0	151,4	143,3	+6,9	-5,4
166,2	186,3	163,1	153,2	166,3	150,1	151,9	170,2	172,7	170,9	160,7	180,3	176,7	170,0	176,8	+8,4	+4,0
150,1	164,0	141,3	142,7	150,5	144,0	140,4	157,9	150,9	157,4	173,4	158,9	164,7	184,5	172,9	+22,4	-6,3
139,8	152,4	129,7	132,6	138,8	138,7	129,9	147,4	137,3	142,9	157,9	147,0	151,4	175,4	158,1	+21,9	-9,9
167,3	183,4	160,9	159,7	170,2	152,8	158,1	175,4	173,7	181,7	199,4	178,8	186,9	199,7	197,8	+22,9	-1,0
138,5	150,6	134,0	139,2	139,1	130,5	136,4	148,2	150,0	155,8	139,5	153,4	157,1	165,8	166,2	+24,0	+0,2
133,3	144,3	128,2	131,7	130,8	124,4	133,0	140,4	141,6	147,2	132,1	143,5	147,9	157,9	157,6	+22,9	-0,2
166,6	184,6	165,7	179,8	184,2	163,7	155,1	190,2	196,1	202,7	179,4	207,3	206,4	208,5	213,0	+28,5	+2,2
133,4	133,8	107,4	105,2	119,5	133,5	122,1	127,7	141,2	105,8	134,4	106,9	118,3	136,4	134,7	+25,4	-1,2
142,7	140,9	111,1	113,3	122,4	142,0	130,3	131,8	154,9	112,1	120,4	114,8	121,7	144,5	137,4	+23,7	-4,9
93,9	103,9	91,7	70,9	106,9	97,7	87,7	110,3	83,4	79,3	193,7	73,2	104,3	102,5	123,5	+34,7	+20,5
122,8	125,4	128,5	138,6	133,8	129,7	128,0	134,9	142,5	118,8	128,1	119,7	120,9	137,0	141,3	+10,0	+3,1
121,0	130,6	120,3	146,1	133,5	131,7	130,3	135,9	144,0	121,3	131,8	121,3	126,0	134,6	142,8	+18,7	+6,1
128,2	82,1	197,2	75,9	136,3	112,5	108,8	126,4	130,1	98,2	97,5	106,4	78,5	157,3	128,9	-34,6	-18,1
138,8	157,0	133,4	141,6	153,8	142,4	136,9	149,1	147,3	148,2	172,8	155,1	161,3	189,4	178,0	+33,4	-6,0
130,0	147,8	125,7	138,0	136,6	139,2	127,4	138,6	131,5	137,3	154,4	141,4	146,6	186,6	165,8	+31,9	-11,1
149,3	168,1	142,8	145,9	174,9	146,3	148,6	161,9	166,5	161,5	195,2	171,7	179,2	192,9	192,9	+35,1	0

SYPRO- NR.	WIRTSCHAFTSGLIEDERUNG		1986	1987	1988	VERAENDERUNG IN 0/0 GEGEN VORJAHR	1988	1988	1988	1988	1989	VERAENDERUNG IN 0/0 GEGEN VORJAHRES-VOR- QUARTAL	
			DURCHSCHNITT	1. VJ	2. VJ		3. VJ	4. VJ	1. VJ				
3210	H. V. LANDW. MASCHINEN, ACKERSCHLEPPERN	INSGESAMT	113,4	112,8	123,6	+9,6	142,5	117,6	97,2	136,9	143,5	+0,7	+4,8
		INLAND	104,9	102,3	104,7	+2,3	122,0	104,9	84,2	107,5	124,8	+2,3	+16,1
		AUSLAND	123,5	125,3	146,1	+16,6	167,0	132,7	112,8	171,9	165,8	-0,7	-3,5
3220	H. V. METALLBEARBEITUNGS- MASCHINEN U. AE.	INSGESAMT	141,6	122,3	142,8	+16,8	124,3	140,4	144,1	162,5	173,3	+39,4	+6,6
		INLAND	154,9	128,5	140,2	+9,1	122,9	135,4	144,3	158,2	188,7	+53,5	+19,3
		AUSLAND	124,1	114,1	146,3	+28,2	126,1	147,0	143,9	168,2	153,1	+21,4	-9,0
3230	H. V. TEXTIL-U. NAEH- MASCHINEN	INSGESAMT	168,8	198,7	186,7	-6,0	192,5	190,1	173,4	190,8	221,1	+14,9	+15,9
		INLAND	143,3	158,4	150,0	-5,3	158,8	164,9	128,7	147,6	185,1	+16,6	+25,4
		AUSLAND	179,0	214,8	201,5	-6,2	206,0	200,2	191,4	208,2	295,5	+14,3	+13,1
3240	H. V. MASCHINEN F. D. NAHR.- U. GENUSSMITTELGEW. USW	INSGESAMT	150,2	153,8	179,7	+16,8	167,1	174,5	169,4	207,8	191,4	+14,5	-7,9
		INLAND	139,1	143,6	162,2	+13,0	153,8	163,9	158,0	172,9	184,7	+20,1	+6,8
		AUSLAND	161,8	164,3	198,0	+20,5	180,9	185,5	181,5	244,2	198,4	+9,7	-18,8
3256	H. V. HUETTEN-U. WALZWERKS- EINR. USW (OH. BAUMASCH.)	INSGESAMT	106,1	107,0	124,7	+16,5	120,9	113,5	132,5	132,0	142,4	+17,8	+7,9
		INLAND	114,5	115,6	126,7	+9,6	120,7	124,6	133,5	127,8	143,3	+18,7	+12,1
		AUSLAND	95,3	95,9	122,2	+27,4	121,1	99,1	131,2	137,4	141,3	+16,7	+2,8
3257	H. V. BAU-, BAUSTOFF-U. AE. MASCHINEN	INSGESAMT	102,4	101,5	118,0	+16,3	116,6	115,2	110,0	130,1	150,7	+29,2	+15,8
		INLAND	91,4	90,0	102,4	+13,8	92,3	106,0	95,5	115,8	116,1	+25,8	+0,3
		AUSLAND	113,4	113,0	133,5	+18,1	140,8	124,4	124,4	144,4	185,3	+31,6	+28,3
3260	H. V. ZAHNRAEDERN, GETRIE- BEN, LAGERN U. AE.	INSGESAMT	126,2	117,3	150,3	+28,1	145,3	143,7	155,8	156,2	180,2	+24,0	+15,4
		INLAND	118,0	110,3	137,4	+24,6	128,3	131,5	148,3	141,4	165,8	+29,2	+17,3
		AUSLAND	139,8	128,9	171,7	+33,2	173,5	164,1	168,3	180,8	204,2	+17,7	+12,9
3280	SONSTIGER MASCHINENBAU	INSGESAMT	123,8	120,0	133,4	+11,2	132,8	130,6	134,5	135,8	152,8	+15,1	+12,5
		INLAND	130,0	122,6	130,8	+6,7	130,3	128,3	132,1	132,5	148,6	+14,0	+12,2
		AUSLAND	113,8	115,8	137,6	+18,8	136,7	134,3	138,3	141,2	159,5	+16,7	+13,0
33	STRASSENFAHRZEUGBAU	INSGESAMT	168,0	171,0	182,0	+6,4	187,3	175,6	175,0	190,0	220,0	+17,5	+15,8
		INLAND	151,1	155,4	161,2	+3,7	174,8	159,9	149,5	160,5	208,8	+19,5	+30,1
		AUSLAND	185,1	186,8	202,8	+8,6	199,8	191,4	200,5	219,5	231,0	+15,6	+5,2
3311	H. V. KRAFTWAGEN U. -MOTOREN	INSGESAMT	173,2	176,4	187,4	+6,2	193,3	180,9	180,3	195,2	227,1	+17,5	+16,3
		INLAND	156,3	161,2	167,1	+3,7	182,6	165,9	154,6	165,1	218,1	+19,4	+32,1
		AUSLAND	188,9	190,4	206,2	+8,3	203,2	194,7	204,0	222,8	235,4	+15,8	+5,7
3312	H. V. PERSONENKRAFTWAGEN U. AE. (EINSCHL. MOTOREN)	INSGESAMT	218,7	224,7	236,0	+5,0	241,4	228,0	230,3	244,2	283,2	+17,3	+16,0
		INLAND	196,2	206,4	214,1	+3,7	233,0	211,3	204,7	207,5	281,1	+20,6	+35,5
		AUSLAND	237,6	240,2	254,4	+5,9	248,4	242,1	251,9	275,0	284,9	+14,7	+3,6
3313	H. V. LASTKRAFTWAGEN U. AE. (EINSCHL. MOTOREN)	INSGESAMT	89,0	86,7	97,3	+12,2	104,1	93,4	87,6	104,2	123,1	+18,3	+18,1
		INLAND	91,3	87,7	90,5	+3,2	100,7	92,0	73,2	96,2	115,7	+14,9	+20,3
		AUSLAND	86,5	85,5	104,7	+22,5	107,9	94,9	103,1	112,8	131,0	+21,4	+16,1
34	SCHIFFBAU	INSGESAMT	94,0	101,7	101,9	+0,2	121,4	106,4	75,9	104,0	63,0	-48,1	-39,4
		INLAND	99,3	82,8	86,1	+4,0	135,9	57,7	49,4	101,3	65,2	-52,0	-35,6
		AUSLAND	88,9	120,1	117,3	-2,3	107,3	153,6	101,7	106,7	60,8	-43,3	-43,0
36	ELEKTROTECHNIK	INSGESAMT	132,0	131,6	145,0	+10,2	143,8	135,1	142,8	158,5	158,9	+10,5	+0,3
		INLAND	125,5	127,0	138,6	+9,1	134,9	128,5	141,3	149,5	151,8	+12,5	+1,5
		AUSLAND	146,9	142,4	160,1	+12,4	164,4	150,3	146,2	179,4	175,2	+6,6	-2,3
3620	H. V. GERAETEN D. ELEKTRIZ. ERZEUGUNG, -VERTLG. U. AE.	INSGESAMT	128,0	127,6	137,8	+8,0	140,9	129,7	133,7	146,7	154,6	+9,7	+5,4
		INLAND	129,0	130,0	137,5	+5,8	137,4	131,3	134,4	147,1	156,2	+13,7	+6,2
		AUSLAND	125,8	122,5	138,2	+12,8	148,4	126,3	132,2	145,9	151,4	+2,0	+3,8
3650	H. V. ELEKTROHAUSHALTS- GERAETEN	INSGESAMT	106,3	113,2	120,1	+6,1	119,3	112,9	117,2	131,2	128,5	+7,7	-2,1
		INLAND	93,0	100,3	106,6	+6,3	107,7	96,9	106,2	115,5	109,3	+1,5	-5,4
		AUSLAND	143,0	148,6	157,4	+5,9	151,2	157,0	147,3	174,3	181,3	+19,9	+4,0
3660	H. V. ZAEHLERN, FERNMELDE-, MESS-U. REGELGERAETEN USW	INSGESAMT	150,8	146,4	169,7	+15,9	161,2	157,3	173,3	187,0	185,0	+14,8	-1,1
		INLAND	141,1	139,1	161,1	+15,8	149,6	146,9	175,7	172,2	174,7	+16,8	+1,5
		AUSLAND	174,3	164,3	190,6	+16,0	189,6	182,5	167,4	223,0	210,0	+10,8	-5,8
3670	H. V. RUNDfunk-, FERNSEH-U. PHONOTECHN. GERAETEN	INSGESAMT	122,5	123,0	127,9	+4,0	130,8	113,5	119,6	147,8	132,6	+1,4	-10,3
		INLAND	111,2	114,1	116,5	+2,1	118,6	100,3	115,0	132,1	121,5	+2,4	-8,0
		AUSLAND	145,0	140,8	150,6	+7,0	155,0	139,8	128,6	179,0	154,7	-0,2	-13,6
3711-60	FEINMECHANIK, OPTIK	INSGESAMT	127,0	127,5	139,8	+9,6	135,1	133,2	133,2	157,6	145,5	+7,7	-7,7
		INLAND	117,0	119,5	132,9	+11,2	124,4	124,0	129,0	154,2	129,8	+4,3	-15,8
		AUSLAND	147,0	143,5	153,6	+7,0	156,4	151,8	141,7	164,3	176,8	+13,0	+7,6
38	H. V. EBM-WAREN	INSGESAMT	123,6	127,9	139,2	+8,8	139,6	138,4	136,3	142,6	151,5	+8,5	+6,2
		INLAND	116,2	119,8	130,0	+8,5	129,1	129,0	129,1	132,8	140,4	+8,8	+5,7
		AUSLAND	150,1	157,1	172,3	+9,7	177,3	172,1	162,0	177,9	190,9	+7,7	+7,3
3830	H. V. HEIZ-U. KOCHGERAETEN	INSGESAMT	144,7	148,8	153,3	+3,0	155,3	144,3	152,8	161,0	150,7	-3,0	-6,4
		INLAND	124,8	133,6	129,9	-2,8	138,8	118,2	130,4	131,9	128,4	-7,5	-2,7
		AUSLAND	192,6	185,3	209,9	+13,3	195,1	207,1	206,6	230,9	204,5	+4,8	-11,4
3842	H. V. STAHLBLECHWAREN (OH. MOEBEL)	INSGESAMT	111,9	113,4	123,5	+8,9	116,7	122,4	126,5	128,9	130,8	+12,1	+1,9
		INLAND	109,1	110,2	120,5	+9,3	113,7	119,3	124,0	125,2	126,6	+11,3	+1,1
		AUSLAND	124,5	127,6	137,0	+7,4	130,4	136,6	138,1	142,7	149,4	+14,6	+4,7
3850	H. V. SCHLOSSESN, BESCHLAGEN	INSGESAMT	126,7	135,9	148,0	+8,9	151,5	146,6	141,7	152,3	168,1	+11,0	+10,4
		INLAND	117,6	124,2	134,3	+8,1	136,3	132,9	130,9	137,1	150,7	+10,6	+9,9
		AUSLAND	165,6	186,0	207,2	+11,4	217,1	205,5	188,3	217,9	242,9	+11,9	+11,5

VERARBEITENDEN GEWERBE

WERT 1980=100
INDEX

1988	1988	1988	1988	1988	1988	1988	1988	1988	1988	1988	1988	1989	1989	1989	1989	VERAENDERUNG IN O/O GEGEN VORJAHRES-VOR- MONAT	SYPRO- NR.
FEB.	MAR.	APR.	MAI	JUNI	JULI	AUG.	SEP.	OKT.	NOV.	DEZ.	JAN.	FEB.	MAR.	APR.			
132,1	158,1	118,1	111,8	122,8	97,6	88,8	105,2	133,9	130,8	146,0	133,8	143,0	153,8	133,9	+13,4	-12,9	3210
127,0	130,8	110,3	109,0	95,5	83,6	83,5	85,4	105,4	104,4	112,7	127,0	113,4	134,1	122,6	+11,2	-8,6	
138,2	190,7	127,5	115,1	155,4	114,3	95,2	128,9	167,8	162,2	185,7	141,9	178,4	177,2	147,3	+15,5	-16,9	
122,2	143,6	131,7	135,4	154,1	144,3	138,9	149,2	139,4	162,0	186,1	145,3	164,3	210,3	193,0	+46,5	-8,2	3220
123,7	144,3	120,2	139,1	145,9	143,7	141,0	146,3	144,0	152,4	178,1	146,6	172,7	246,8	192,0	+59,7	-22,2	
120,2	142,7	146,9	130,5	163,7	145,1	136,2	150,3	133,3	174,6	196,7	143,6	153,2	162,4	194,3	+32,3	+19,6	
189,1	202,3	197,6	180,3	192,4	179,5	172,1	168,7	193,7	182,4	196,4	188,6	226,5	248,1	253,7	+28,4	+2,3	3230
170,5	164,7	128,3	149,5	216,8	171,8	116,3	143,1	134,7	141,2	166,8	155,2	164,5	235,5	160,7	+25,3	-31,8	
196,5	217,3	225,4	192,7	182,6	200,7	194,4	179,0	217,4	198,9	208,3	201,9	251,3	253,2	291,0	+29,1	+14,9	
167,1	176,3	162,1	186,4	174,9	173,6	163,2	171,5	198,8	178,6	246,0	176,7	183,6	214,0	209,2	+29,1	-2,2	3240
156,6	169,0	152,3	174,0	165,5	171,8	150,4	151,7	157,4	164,6	196,6	170,0	170,5	213,7	204,6	+34,3	-4,3	
178,0	183,9	172,3	199,4	184,7	175,6	176,6	192,2	241,9	193,2	297,4	183,6	197,3	214,2	214,1	+24,3	0	
116,5	130,9	105,3	116,8	118,4	124,4	139,6	133,5	134,1	111,0	150,8	136,1	132,2	158,9	145,9	+38,6	-8,2	3256
120,3	131,9	115,7	126,7	131,5	138,8	128,8	132,8	121,1	123,5	138,9	128,5	139,9	161,6	148,5	+28,3	-8,1	
111,7	129,6	91,7	104,1	101,6	105,7	153,5	134,4	151,0	94,9	166,3	145,9	122,4	155,5	142,5	+55,4	-8,4	
116,2	127,2	111,2	114,2	120,2	107,0	109,5	113,4	116,3	126,0	148,0	143,7	140,6	167,8	156,8	+41,0	-6,6	3257
91,5	98,2	108,7	106,0	103,3	94,1	94,7	97,7	109,6	114,1	123,7	104,8	113,9	129,5	144,8	+33,2	+11,8	
140,8	156,0	113,7	122,4	137,2	119,9	124,3	129,0	123,0	137,9	172,3	182,6	167,3	205,9	168,8	+48,5	-18,0	
146,3	161,9	142,1	141,5	147,5	156,4	153,1	157,9	151,7	160,1	156,8	164,4	171,7	204,6	192,3	+35,3	-6,0	3260
129,8	141,5	129,7	135,8	128,9	143,9	146,4	154,6	138,6	145,9	139,8	145,3	157,7	194,4	193,6	+49,3	-0,4	
173,6	195,8	162,8	150,9	178,5	177,2	164,3	163,3	173,4	183,7	185,2	196,2	194,8	221,5	190,1	+16,8	-14,2	
128,2	151,2	125,2	131,8	134,7	136,6	126,4	140,5	129,8	132,4	145,3	145,4	147,9	165,1	160,3	+28,0	-2,9	3280
124,8	152,0	123,7	130,5	130,6	142,5	123,6	130,3	125,4	128,7	143,3	138,7	139,4	167,6	151,6	+22,6	-9,5	
193,5	149,8	127,7	133,8	141,3	127,3	130,9	156,7	136,9	138,3	148,4	156,0	161,3	161,2	174,2	+36,4	+8,1	
186,6	196,4	182,1	170,5	174,2	170,0	171,7	183,2	179,0	183,6	207,3	212,4	221,0	226,5	221,5	+21,6	-2,9	33
176,3	176,1	163,4	152,1	164,3	155,8	139,4	153,2	151,2	152,0	178,3	208,1	212,5	205,9	209,9	+28,5	+1,2	
196,9	216,8	200,8	189,1	184,4	184,2	204,1	213,3	205,9	215,3	236,4	216,7	229,4	247,0	239,0	+16,0	-5,7	
192,6	202,3	187,6	175,7	179,3	174,7	177,2	189,1	182,8	188,1	214,6	219,1	228,9	233,4	227,7	+21,4	-2,4	3311
184,6	182,3	169,4	157,3	171,0	161,5	143,6	158,6	154,2	155,5	185,6	217,7	223,6	213,1	217,3	+28,3	+2,0	
199,8	220,7	204,2	192,7	187,2	186,8	208,1	217,0	208,9	218,2	241,2	220,4	233,6	252,1	237,1	+16,1	-6,0	
246,2	265,0	247,2	220,3	216,6	220,3	227,6	242,9	232,7	235,8	264,0	267,1	293,1	289,4	293,7	+28,8	+1,5	3312
250,4	246,4	232,3	201,2	200,5	214,0	186,7	213,3	204,7	196,6	221,2	264,8	303,3	275,3	295,9	+23,1	+3,9	
242,6	280,7	259,8	236,4	230,2	225,7	262,1	267,8	256,2	268,8	300,0	269,0	284,5	301,3	300,2	+15,6	-0,4	
93,0	86,0	76,9	93,0	110,2	90,0	83,7	89,2	90,1	99,7	122,8	130,0	109,7	129,6	105,1	+36,7	-18,9	3313
77,6	78,1	67,2	85,9	122,9	76,2	73,6	69,7	72,1	88,6	127,8	141,1	94,0	112,0	105,7	+57,3	-5,6	
109,5	94,4	87,2	100,7	96,7	104,8	94,5	110,1	109,4	111,5	117,5	118,1	126,5	148,4	104,3	+19,6	-29,7	
149,2	109,4	120,1	153,3	45,7	32,5	61,4	133,9	51,9	130,2	130,0	55,0	53,6	80,4	127,4	+6,1	+58,5	34
110,8	150,3	47,6	96,9	28,6	43,1	42,5	62,5	39,2	51,7	213,0	33,1	65,0	97,6	182,9	+284,2	+87,4	
186,5	69,7	190,4	208,1	62,3	22,3	79,7	203,1	64,3	206,2	45,5	76,3	42,5	63,7	79,5	-61,4	+15,4	
144,1	159,9	130,5	131,4	143,3	141,5	131,1	155,8	142,5	160,3	172,8	147,1	154,1	175,4	154,1	+18,1	-12,1	36
136,3	148,5	124,7	124,6	136,1	140,5	128,7	154,7	133,5	149,8	165,3	138,2	144,5	172,8	137,9	+10,6	-20,2	
162,2	186,5	144,0	147,2	159,8	143,5	136,8	158,3	163,3	184,7	190,3	167,9	176,4	181,4	191,4	+32,9	+5,5	
139,8	159,2	124,5	127,8	136,8	131,1	132,4	137,5	133,7	144,8	161,7	142,3	155,0	166,6	157,9	+26,8	-5,2	3620
137,6	156,7	126,6	130,5	136,7	126,8	136,3	140,0	133,7	145,5	162,1	141,7	156,0	170,9	149,3	+13,2	-16,1	
144,5	164,7	120,0	122,0	136,9	140,4	124,1	132,1	133,6	143,2	160,9	143,7	153,1	157,5	189,1	+57,6	+20,1	
118,0	125,4	108,3	112,0	118,5	97,5	104,4	149,7	139,4	137,1	117,0	125,8	125,5	134,2	130,9	+20,9	-2,5	3650
105,6	109,7	95,0	96,8	98,8	86,2	98,4	134,0	123,2	121,3	101,9	111,3	106,9	109,6	108,7	+14,4	-0,8	
152,1	168,6	144,8	153,5	172,7	128,4	120,7	192,7	184,0	180,4	158,5	165,5	176,7	201,6	191,6	+32,3	-5,0	
165,6	181,5	149,2	150,4	172,2	189,6	146,9	183,4	149,5	189,4	222,1	165,4	171,5	218,1	166,5	+11,6	-23,7	3660
157,5	164,2	138,1	138,9	163,7	199,6	140,9	186,7	134,4	170,8	211,4	147,8	157,0	219,4	149,8	+8,5	-31,7	
185,4	223,6	176,2	178,4	192,9	165,2	161,4	175,5	186,1	234,7	248,2	208,1	206,8	215,1	206,9	+17,4	-3,8	
130,3	136,9	117,5	112,2	110,9	95,3	107,0	156,4	152,2	154,4	136,7	131,0	129,2	137,7	127,8	+8,8	-7,2	3670
113,5	119,0	107,0	96,6	97,3	92,4	103,0	149,7	139,4	136,2	120,6	125,5	110,4	128,5	113,3	+5,9	-11,8	
163,6	172,4	138,4	143,3	137,8	101,0	115,0	169,7	177,6	190,6	168,8	141,8	166,4	155,9	156,8	+13,3	+0,6	
136,9	150,7	128,1	132,5	139,1	129,9	129,4	140,4	145,9	162,1	164,7	149,6	136,6	150,4	144,7	+13,0	-3,8	3711-60
123,8	141,0	119,6	123,9	128,4	126,6	124,8	135,6	136,5	158,2	167,8	140,2	123,8	125,5	121,9	+1,9	-2,9	
163,0	169,8	145,1	149,7	160,5	136,6	138,7	149,7	164,8	169,6	158,6	168,3	162,1	200,1	190,3	+31,2	-4,9	
137,4	151,6	136,8	136,9	141,6	130,4	132,6	145,9	148,0	149,8	130,0	148,5	146,6	159,3	156,0	+14,0	-2,1	38
126,5	141,7	127,0	128,6	131,5	122,1	127,4	137,8	138,2	139,7	120,4	137,2	135,9	148,2	145,5	+14,6	-1,8	
176,7	187,2	171,9	166,7	177,7	160,1	151,2	174,8	183,1	186,2	164,5	188,8	184,6	199,3	193,7	+12,7	-2,8	
150,3	161,0	152,7	136,6	143,5	148,5	130,5	179,3	186,0	167								

SYPRO- NR.	WIRTSCHAFTSGLIEDERUNG		1986 1987 1988			VERAENDERUNG IN 0/0 GEGEN VORJAHR	1988	1988	1988	1988	1989	VERAENDERUNG IN 0/0 GEGEN VORJAHRES-VOR- QUARTAL	
			DURCHSCHNITT									1. VJ	2. VJ
50	H. V. BUEROMASCHINEN, ADV- GERAETEN U.-EINR.	INSGESAMT	176,4	178,2	182,3	+2,3	175,8	175,5	188,0	190,0	174,3	-0,9	-8,3
		INLAND	163,7	174,1	177,1	+1,7	165,9	161,9	193,7	186,9	169,3	+2,0	-9,4
		AUSLAND	192,6	183,3	188,8	+3,0	188,4	192,5	180,5	193,7	180,6	-4,1	-6,8
5060	H. V. BUEROMASCHINEN	INSGESAMT	69,7	61,3	65,4	+6,7	70,8	69,2	55,9	65,7	63,9	-9,7	-2,7
		INLAND	76,4	70,6	77,0	+9,1	82,1	77,9	66,0	81,9	71,9	-12,4	-12,2
		AUSLAND	62,6	51,5	53,3	+3,5	59,0	60,2	45,3	48,7	55,5	-5,9	+14,0
5080	H. V. ADV-GERAETEN U.-EINRICHTUNGEN	INSGESAMT	202,6	206,8	211,0	+2,0	201,6	201,5	220,3	220,4	201,4	-0,1	-8,6
		INLAND	182,9	196,9	199,2	+1,2	184,4	180,5	221,9	210,1	190,8	+3,5	-9,2
		AUSLAND	229,0	220,2	226,8	+3,0	224,7	229,6	218,3	234,4	215,6	-4,0	-8,0
	VERBRAUCHSGUETER PRODUZIERENDES GEMERBE	INSGESAMT	118,6	121,2	129,8	+7,1	136,3	124,1	128,1	130,6	144,3	+5,9	+10,5
		INLAND	110,9	113,4	120,8	+6,5	126,4	115,6	119,6	121,6	131,9	+4,4	+8,5
		AUSLAND	161,5	164,7	179,8	+9,2	191,3	171,3	175,9	180,5	212,8	+11,2	+17,9
51	FEINKERAMIK	INSGESAMT	108,8	106,6	113,3	+6,3	124,7	109,9	108,2	110,5	132,0	+5,9	+19,5
		INLAND	107,1	105,4	111,6	+5,9	125,1	104,3	110,4	106,6	128,3	+2,6	+20,4
		AUSLAND	111,9	108,7	116,3	+7,0	123,7	120,1	103,9	117,6	138,7	+12,1	+17,9
5110	H. V. PORZELLAN	INSGESAMT	111,8	111,8	116,6	+4,3	135,9	102,7	111,1	116,7	136,7	+0,6	+17,1
		INLAND	110,5	112,0	116,3	+3,8	137,6	95,1	116,5	115,9	135,2	-1,7	+16,7
		AUSLAND	113,7	111,4	117,0	+5,0	133,6	113,1	103,8	117,6	138,7	+3,8	+17,9
52	H. U. VERARB. V. GLAS	INSGESAMT	118,0	120,3	131,5	+9,3	136,9	123,9	125,7	139,7	141,3	+3,2	+1,1
		INLAND	104,8	107,5	116,8	+8,7	120,1	109,4	111,0	126,7	118,6	-1,2	-6,4
		AUSLAND	167,6	168,2	186,7	+11,0	199,9	178,2	180,7	187,9	226,1	+13,1	+20,3
5421-24	H. V. HOLZMOEBELN, POLSTERMOEBELN	INSGESAMT	96,4	100,2	109,1	+8,9	116,0	104,1	103,8	112,3	123,6	+6,6	+10,1
		INLAND	90,8	94,7	102,9	+8,7	110,1	97,6	97,7	106,2	117,1	+6,4	+10,3
		AUSLAND	143,6	146,9	161,0	+9,6	165,7	159,1	155,5	163,6	179,0	+8,0	+9,4
56	PAPIER-U. PAPPE- VERARBEITUNG	INSGESAMT	132,1	136,3	145,5	+6,7	150,1	140,9	142,9	148,2	158,7	+5,7	+7,1
		INLAND	123,0	126,5	134,0	+5,9	138,8	129,7	131,5	135,8	144,4	+4,0	+6,3
		AUSLAND	205,8	216,5	239,8	+10,8	241,7	231,9	236,1	249,6	275,0	+13,8	+10,2
5610	H. V. TAPETEN, SPEZ. PAPIE- REN, VERPACKUNGSMITTELN	INSGESAMT	126,8	128,9	138,1	+7,1	143,8	136,4	134,7	137,7	152,6	+6,1	+10,8
		INLAND	120,7	122,2	129,9	+6,3	135,6	127,8	126,8	129,3	145,0	+5,5	+10,6
		AUSLAND	182,4	189,1	213,2	+12,7	217,6	214,9	206,3	213,9	240,4	+10,5	+12,4
57	DRUCKEREI, VERVIEL- FAELTIGUNG	INSGESAMT	123,9	128,9	137,2	+6,4	132,9	133,2	133,6	148,0	141,7	+6,6	-4,9
		INLAND	123,6	128,7	136,1	+5,7	131,8	131,8	132,6	148,0	139,9	+6,1	-5,5
		AUSLAND	129,1	132,8	153,1	+15,3	148,3	153,1	148,6	162,4	166,5	+12,3	+2,5
58	H. V. KUNSTSTOFFWAREN	INSGESAMT	138,6	145,8	164,3	+12,7	163,8	166,1	159,5	167,9	179,7	+9,7	+7,0
		INLAND	128,7	134,9	151,3	+12,2	149,2	153,2	148,9	153,8	163,0	+9,2	+6,0
		AUSLAND	183,7	195,0	223,7	+14,7	230,6	224,7	207,4	232,1	255,2	+10,7	+10,0
61	LEDERERZEUGUNG	INSGESAMT	153,6	152,3	148,4	-2,6	155,3	148,5	138,8	150,8	154,6	-0,5	+2,5
		INLAND	148,3	150,4	143,5	-4,6	149,6	147,8	132,2	144,3	149,1	-0,3	+3,3
		AUSLAND	172,8	159,0	165,9	+4,3	175,7	151,2	162,5	174,1	174,0	-1,0	-0,1
62	LEDERVERARBEITUNG	INSGESAMT	101,1	95,7	95,3	-0,4	94,5	107,4	79,8	99,3	86,1	-8,9	-13,3
		INLAND	93,3	89,1	88,3	-0,9	90,1	96,9	74,9	91,3	79,2	-12,1	-13,3
		AUSLAND	150,4	137,9	139,8	+1,4	122,4	174,9	111,3	150,4	129,8	+6,0	-13,7
6251	H. V. SCHUHEN	INSGESAMT	103,1	95,5	95,6	+0,1	92,5	115,1	74,5	100,2	80,0	-13,5	-20,2
		INLAND	95,5	88,8	88,8	0	89,8	102,8	70,5	92,1	75,0	-16,5	-18,6
		AUSLAND	153,1	140,1	140,7	+0,4	110,3	196,9	101,4	154,1	113,3	+2,7	-26,5
63	TEXTILGEMERBE	INSGESAMT	109,8	110,0	111,6	+1,5	120,8	107,1	106,8	111,7	124,1	+2,7	+11,1
		INLAND	100,8	100,8	101,7	+0,9	110,8	97,8	98,3	99,8	111,7	+0,8	+11,9
		AUSLAND	145,2	146,6	151,0	+3,0	160,1	144,3	140,7	158,8	173,2	+8,2	+9,1
6312	BAUMWOLLSPINNEREI	INSGESAMT	123,7	128,4	113,3	-11,8	121,2	112,4	97,7	122,0	113,9	-6,0	-6,6
		INLAND	109,1	110,8	99,8	-9,9	107,2	100,0	86,1	106,1	100,4	-6,3	-5,4
		AUSLAND	190,0	208,3	174,7	-16,1	185,2	168,7	150,8	194,3	175,2	-5,4	-3,8
6332	BAUMWOLLWEBEREI, ANG	INSGESAMT	103,6	97,1	97,1	0	99,0	94,9	93,0	101,6	106,8	+7,9	+5,1
		INLAND	90,5	85,2	86,8	+1,9	90,0	85,8	86,5	85,1	92,6	+2,9	+8,8
		AUSLAND	134,3	125,1	121,3	-3,0	120,2	116,3	108,3	140,4	139,9	+16,4	-0,4
6370	WIRKEREI, STRICKEREI	INSGESAMT	94,1	92,0	88,3	-4,0	105,9	76,6	89,3	81,5	99,7	-5,9	+22,3
		INLAND	91,0	88,7	83,9	-5,4	98,2	74,7	84,1	78,8	93,6	-4,7	+18,8
		AUSLAND	116,3	115,1	119,7	+4,0	161,0	90,6	126,5	100,9	143,4	-10,9	+42,1
6380	H. V. TEPPICHEN U. AE., BESCHICHTETEM GEWEBE	INSGESAMT	106,7	106,0	111,4	+5,1	116,0	113,1	104,4	112,0	123,8	+6,7	+10,5
		INLAND	101,5	101,0	106,5	+5,4	111,5	108,6	99,8	106,2	117,7	+5,6	+10,8
		AUSLAND	131,3	129,7	134,5	+3,7	137,6	134,6	126,2	139,4	152,7	+11,0	+9,5
64	BEKLEIDUNGSGEMERBE	INSGESAMT	116,2	113,9	120,3	+5,6	151,2	88,2	147,0	95,0	161,9	+7,1	+70,4
		INLAND	104,9	102,7	108,3	+5,5	133,5	82,5	129,4	87,7	138,6	+3,8	+58,0
		AUSLAND	188,6	186,2	197,8	+6,2	264,4	124,7	260,3	141,6	311,4	+17,8	+119,9
6413	H. V. HERRENBERBEKLEIDUNG	INSGESAMT	119,0	114,3	125,7	+10,0	168,4	77,1	170,8	86,3	173,4	+3,0	+100,9
		INLAND	106,7	101,5	108,1	+6,5	140,1	70,5	143,3	78,5	140,3	+0,1	+78,7
		AUSLAND	199,8	197,8	240,3	+21,5	353,4	120,2	350,4	137,1	389,1	+10,1	+183,8
6414	H. V. DAMEN-U. KINDER- OBERBEKLEIDUNG	INSGESAMT	115,4	114,2	118,9	+4,1	149,7	89,6	142,9	93,5	163,9	+9,5	+75,3
		INLAND	103,5	102,6	107,7	+5,0	134,2	84,3	126,4	86,0	140,7	+4,8	+63,6
		AUSLAND	184,4	181,7	184,0	+1,3	239,5	120,1	239,1	137,3	298,9	+24,8	+117,7

VERARBEITENDEN GEWERBE

WERT 1980=100
INDEX

1988 FEB.	1988 MAR.	1988 APR.	1988 MAI	1988 JUNI	1988 JULI	1988 AUG.	1988 SEP.	1988 OKT.	1988 NOV.	1988 DEZ.	1989 JAN.	1989 FEB.	1989 MAR.	1989 APR.	VERAENDERUNG IN O/O GEGEN VORJAHRES-VOR- MONAT	SYPRO- NR.	
177,5	208,3	163,8	172,3	190,3	159,4	171,4	233,1	165,4	174,1	230,4	148,0	157,7	217,3	157,6	-3,8	-27,5	50
157,4	208,8	140,6	153,5	191,7	155,2	163,3	262,5	145,9	170,1	244,7	133,2	136,9	237,8	152,6	+8,5	-35,8	
203,1	207,5	193,3	196,1	188,1	164,6	181,7	195,1	190,1	179,0	212,0	166,9	184,1	190,8	163,9	-15,2	-14,1	
71,8	79,3	69,8	69,6	68,3	48,7	54,9	64,1	60,5	68,5	68,2	64,4	58,7	68,5	67,9	-2,7	-0,9	5060
85,9	89,2	76,9	73,5	83,2	59,5	63,9	74,6	77,3	79,6	88,9	79,8	64,7	71,1	68,0	-11,6	-4,4	
57,0	68,9	62,5	65,5	52,6	37,4	45,5	53,1	42,9	56,8	46,4	48,3	52,4	65,8	67,8	+8,5	+3,0	
203,4	240,0	186,9	197,5	220,2	186,5	200,0	274,5	191,1	200,0	270,2	168,5	182,0	253,8	179,6	-3,9	-29,2	5080
173,2	235,2	154,7	171,2	215,7	176,3	185,3	304,0	161,0	190,1	279,1	145,0	152,9	274,6	171,3	+10,7	-37,6	
244,0	246,3	230,0	232,7	226,1	200,3	219,8	234,9	231,4	213,3	258,4	200,1	221,0	225,8	190,8	-17,0	-15,5	
134,8	157,9	129,4	121,8	121,0	108,8	125,5	150,0	140,6	133,7	117,5	131,8	139,9	161,1	147,0	+13,6	-8,8	
124,7	146,0	120,8	114,2	111,8	101,7	118,8	138,2	130,0	124,7	110,2	121,3	128,1	146,4	135,4	+12,1	-7,5	
191,0	224,3	177,0	164,2	172,6	148,5	163,1	216,1	199,5	184,0	158,1	190,0	205,5	243,0	211,6	+19,5	-12,9	
129,5	133,2	108,0	107,8	113,8	98,5	101,1	124,9	124,2	114,4	93,0	129,2	135,8	130,9	130,7	+21,0	-0,2	51
123,9	135,2	106,5	106,2	100,1	98,6	106,8	125,9	117,6	111,4	90,9	122,6	133,0	129,3	121,7	+14,3	-5,9	
139,7	129,4	110,6	110,7	139,1	98,0	90,6	123,0	136,2	119,8	96,7	141,3	141,0	133,7	147,0	+32,9	+9,9	
147,5	139,9	108,1	104,0	95,9	92,9	99,8	140,7	127,8	120,7	101,5	123,2	155,0	131,9	117,5	+8,7	-10,9	5110
145,1	135,8	105,1	96,6	83,7	89,3	112,7	147,4	130,4	119,0	98,4	133,1	143,8	128,8	114,7	+9,1	-10,9	
150,8	145,6	112,1	114,3	112,8	97,7	82,1	131,5	124,1	123,0	105,7	109,5	170,4	136,1	121,3	+8,2	-10,9	
126,3	143,2	120,7	126,0	124,9	117,7	119,7	139,7	133,6	139,5	145,9	149,1	131,0	143,7	129,4	+7,2	-10,0	52
111,0	122,8	108,2	111,2	108,7	101,1	110,2	121,7	119,6	126,7	133,9	128,3	110,3	117,2	112,6	+4,1	-3,9	
183,4	220,0	167,6	181,4	185,7	179,9	155,6	206,7	185,8	187,2	190,8	226,9	208,2	243,3	192,5	+14,9	-20,9	
117,7	124,6	103,0	103,8	105,5	91,5	104,3	115,7	116,2	120,0	100,7	121,8	122,0	127,1	122,5	+18,9	-3,6	5421-24
111,4	118,8	97,1	97,3	98,3	86,5	97,9	108,7	113,0	119,1	115,5	115,4	120,3	115,5	115,5	+18,9	-4,0	
170,9	173,9	152,5	158,0	166,9	134,1	157,6	174,7	172,3	173,0	139,5	174,7	177,5	184,7	181,4	+19,0	-1,8	
146,1	160,4	134,7	143,2	144,7	136,8	141,7	150,3	150,4	151,5	142,8	158,1	152,1	165,8	157,9	+17,2	-4,8	56
135,1	148,2	125,2	131,2	132,7	126,1	131,3	137,1	137,3	139,9	130,3	145,0	138,2	150,0	141,4	+12,9	-5,7	
236,3	260,1	211,8	241,0	242,8	224,0	226,3	258,1	256,9	246,7	245,1	264,5	266,5	294,1	291,9	+37,8	-0,7	
141,2	154,2	130,8	138,6	139,8	130,3	132,2	141,6	140,9	141,5	130,6	149,1	147,2	161,6	151,4	+15,7	-6,3	5610
133,5	145,6	124,7	128,1	130,5	122,3	124,9	133,3	131,1	134,1	122,7	141,0	137,4	150,6	141,3	+13,3	-6,2	
211,4	232,1	186,1	234,1	224,6	203,1	198,7	217,2	230,1	208,8	202,8	222,9	236,8	261,6	243,1	+30,6	-7,1	
128,1	144,3	133,4	133,6	132,7	126,4	130,5	144,0	145,3	149,0	152,6	141,2	135,9	147,9	147,1	+10,3	-0,5	57
126,4	144,1	133,4	132,1	130,0	125,2	129,7	142,8	144,5	148,1	151,4	138,8	134,5	146,4	146,1	+9,5	-0,2	
150,9	147,0	133,5	155,0	170,9	143,2	141,7	161,0	156,1	161,5	169,5	175,0	155,5	168,9	161,8	+21,2	-4,2	
161,9	180,6	161,6	165,7	171,1	152,0	155,0	171,4	175,2	173,6	155,0	176,9	175,8	186,3	188,4	+16,6	+1,1	58
147,6	164,0	149,0	153,7	157,0	141,7	147,0	158,1	161,1	158,8	141,6	159,0	160,2	169,9	171,5	+15,1	+0,9	
227,2	256,0	218,9	220,4	234,9	198,8	191,7	231,8	239,0	241,2	216,0	258,2	247,0	260,5	265,0	+21,1	+1,7	
177,7	166,5	146,9	146,5	152,2	117,2	158,6	140,7	152,1	160,0	140,4	146,3	149,2	168,3	150,8	+2,7	-10,4	61
169,1	163,0	143,3	149,7	150,5	109,4	153,3	133,9	149,9	154,2	128,9	139,4	148,1	159,9	142,6	-0,5	-10,8	
208,6	179,0	160,0	135,3	158,4	145,0	177,4	165,0	160,0	180,7	181,6	170,7	152,8	198,5	180,2	+12,6	-9,2	
79,7	142,1	144,5	109,1	88,7	50,4	73,0	116,1	137,7	104,4	55,8	67,6	71,6	119,2	138,9	-3,9	+16,5	62
75,5	137,8	132,8	97,4	60,4	43,6	67,0	114,1	126,9	94,4	52,5	63,0	64,9	109,8	129,8	-2,3	+18,2	
106,2	169,7	219,2	183,6	121,8	93,9	110,9	129,1	206,1	168,7	76,4	96,2	114,8	178,5	197,1	-10,1	+10,4	
68,7	162,1	172,8	116,1	56,5	36,5	64,8	122,3	151,6	102,9	46,1	52,3	61,0	126,7	161,0	-6,8	+27,1	6251
67,4	159,4	153,3	102,3	46,9	29,7	59,6	122,3	139,3	92,8	44,2	48,9	58,1	117,9	151,4	-5,0	+28,4	
77,1	180,0	262,6	208,0	120,2	82,2	99,5	122,4	233,3	170,3	58,6	74,8	80,3	184,7	225,1	-14,3	+21,9	
118,7	146,6	113,3	105,7	102,4	84,7	99,0	136,8	122,4	117,8	95,0	107,7	118,7	145,9	131,6	+16,2	-9,8	63
109,9	133,5	104,2	97,0	92,1	76,6	94,3	124,0	108,4	105,9	85,2	97,2	107,0	130,9	117,9	+13,1	-9,9	
153,3	198,6	149,3	140,3	143,2	117,0	117,8	187,3	177,9	164,7	133,8	149,4	164,9	205,3	186,1	+24,6	-9,4	
114,5	151,2	107,5	112,7	117,0	93,5	74,4	125,2	118,8	132,2	114,9	109,2	111,9	120,6	135,6	+26,1	+12,4	6312
101,6	132,6	95,1	104,5	100,4	80,6	69,8	107,8	102,3	117,3	98,6	94,8	99,1	107,4	121,3	+27,5	+12,9	
173,3	235,9	163,6	150,3	192,1	152,3	95,6	204,6	193,6	200,1	189,1	174,4	170,5	180,6	200,5	+22,6	+11,0	
99,9	114,2	95,3	94,9	94,6	75,6	87,7	115,6	108,1	110,4	86,4	94,9	98,6	126,8	113,6	+19,2	-10,4	6332
88,9	107,2	83,3	87,7	86,5	65,1	88,3	106,0	87,7	95,8	71,7	85,6	85,2	107,1	98,4	+18,1	-8,1	
125,5	130,8	123,5	111,8	113,6	100,3	86,3	138,2	155,9	144,7	120,7	116,5	129,9	173,2	149,4	+21,0	-13,7	
104,9	149,8	94,8	71,5	63,5	52,3	82,0	133,6	103,4	84,9	56,1	64,7	96,0	138,4	102,5	+8,1	-25,9	6370
101,2	131,1	91,1	70,8	62,1	51,3	79,9	121,1	98,0	83,2	55,1	63,3	90,9	126,5	96,3	+5,7	-23,9	
131,2	283,4	121,5	76,5	73,7	59,6	97,0	223,0	142,6	97,1	63,0	74,8	131,9	223,6	147,0	+21,0	-34,3	
111,4	129,8	115,9	110,9	112,6	96,7	100,8	115,8	116,0	120,1	100,0	116,1	119,7	135,6	123,4	+6,5	-9,0	6380
106,6	124,9	112,0	107,5	106,3	92,6	96,7	110,2	108,6	115,3	94,7	111,6	112,2	129,3	117,8	+5,2	-8,9	
134,4	153,0	134,4	126,7	142,8	116,4	119,9	142,2	150,7	142,5	125,1	137,3	155,3	165,5	150,2	+11,8	-9,2	
161,0	215,7	129,0	67,0	68,7	71,6	156,0	213,3	137,3	86,5	61,2	88,6	164,0	233,0	139,3	+8,0	-40,2	64
140,7	189,6	115,5	67,1	65,0	66,4	139,1	182,6	122,9	81,5	58,8	79,2	140,8	195,8	126,3	+9,4	-35,5	
291,7	383,6	215,7	66,1	92,3	105,4	264,7	410,8	230,1	118,3	76,5	148,4	313,2	472,6	222,6	+3,2	-52,9	
202,0	222,3	117,5	59,3	54,5	73,6	212,7	226,1	137,3	70,0	51,7	97,7	194,6	227,8	135,0	+14,9	-40,7	6413
160,0	192,7	101,2	68,3	51,9	66,3	176,3	187,3	121,3	65,5	48,8	80,6	150,4	189,9	115,8	+14,4	-39,0	
476,7	415,2	223,2	66,1	71,2	121,4	450,3	479,6	242,0	99,2	70,2	209,1	482,9	475,3	260,5	+16,7	-45,2	
151,6	229,9	138,1	62,5	68,1	68,0	140,0	220,6	138,7	85,4	56,4	78,3	157,4	256,0	141,1	+2,2	-44,9	6414
137,0	202,3	124,6	64,2	64,0	62,9	128,2	188,0	123,6	79,9	54,4	70,7	138,5	212,9	129,3	+3,8	-39,3	
236,5	390,7	216,3	52,4	91,7	97,7	208,7	410,8	226,8	117,2	68,0	122,5	267,3	50				

SYPRO- NR.	WIRTSCHAFTSGLIEDERUNG		1986	1987	1988	VERAENDERUNG IN O/O GEGEN VORJAHR	1988	1988	1988	1988	1989	VERAENDERUNG IN O/O GEGEN VORJAHRES-VOR- QUARTAL	
			DURCHSCHNITT				1. VJ	2. VJ	3. VJ	4. VJ	1. VJ		
	VERARBEITENDES GEWERBE 1)	INSGESAMT	107,7	107,8	115,6	+7,2	117,5	112,7	113,1	119,2	125,6	+6,9	+5,4
		INLAND	100,4	99,7	105,8	+6,1	107,1	103,2	105,1	107,7	114,5	+6,9	+6,3
		AUSLAND	123,7	125,2	137,0	+9,4	140,0	133,5	130,3	144,4	149,6	+6,9	+3,6
		INSGESAMT	104,0	106,5	114,2	+7,2	115,6	115,4	111,8	114,1	118,8	+2,8	+4,1
		INLAND	95,4	96,0	102,4	+6,7	101,0	104,1	102,8	101,6	105,1	+4,1	+3,4
		AUSLAND	122,7	129,9	140,0	+7,8	147,7	139,7	131,3	141,1	148,4	+0,5	+5,2
25	GEW. U. VERARB. V. STEINEN U. ERDEN	INSGESAMT	82,2	81,3	87,9	+8,1	63,9	98,3	103,2	86,3	73,0	+14,2	-15,4
		INLAND	80,6	79,6	85,4	+7,3	59,7	96,4	102,1	83,5	69,0	+15,6	-17,4
		AUSLAND	100,7	100,2	115,4	+15,2	109,8	118,8	115,6	117,4	117,0	+6,6	-0,3
2531	H. V. ZEMENT	INSGESAMT	69,3	68,2	73,5	+7,8	51,4	86,1	88,7	67,7	58,8	+14,4	-13,1
		INLAND	68,2	67,1	71,2	+6,1	49,1	84,2	86,9	64,5	56,1	+14,3	-13,0
		AUSLAND	92,3	92,2	121,6	+31,9	100,1	126,8	124,6	134,9	116,4	+16,3	-13,7
2541	ZIEGELEI	INSGESAMT	75,0	77,2	84,4	+9,3	53,7	101,4	106,4	76,1	66,6	+24,0	-12,5
		INLAND	71,8	74,6	80,3	+7,6	46,7	96,9	104,5	72,9	61,2	+31,0	-16,0
		AUSLAND	98,4	95,6	113,3	+18,5	102,3	133,4	119,3	98,2	105,0	+2,6	+6,9
2711-15	HOCHOFEN-, STAHL-U. WARMWALZWERKE, H. V. STAHLROHREN	INSGESAMT	84,4	85,2	95,6	+12,2	101,6	94,8	88,9	97,1	103,1	+1,5	+6,2
		INLAND	82,8	80,3	93,6	+16,6	96,7	93,9	90,2	93,8	105,0	+8,6	+11,9
		AUSLAND	87,5	93,7	98,9	+5,5	110,2	96,3	86,9	102,4	100,2	-9,1	-2,1
2711	HOCHOFEN-, STAHL-U. WARMWALZWERKE (OH. STAHLROHRE)	INSGESAMT	87,5	87,4	99,6	+14,0	104,8	97,6	92,7	103,4	108,2	+3,2	+4,6
		INLAND	84,5	81,6	96,1	+17,8	98,3	96,4	92,5	97,1	107,9	+9,8	+11,1
		AUSLAND	93,9	99,5	106,5	+7,0	118,0	99,9	93,1	115,0	108,6	-8,0	-5,6
2850	NE-METALLHALBZEUGWERKE	INSGESAMT	111,4	115,3	118,5	+2,8	130,0	123,6	110,7	109,8	120,3	-7,5	+9,6
		INLAND	102,4	101,6	103,2	+1,6	112,2	107,7	98,4	94,6	106,5	-5,1	+12,6
		AUSLAND	132,8	147,6	154,0	+4,3	171,1	159,5	139,3	146,2	152,4	-10,9	+4,2
2910	EISEN-, STAHL-U. TEMPERGLIESSEREI	INSGESAMT	85,7	78,1	85,9	+10,0	84,5	84,0	85,2	89,8	94,8	+12,2	+5,6
		INLAND	79,9	71,0	78,2	+10,1	75,9	77,0	78,9	80,9	87,4	+15,2	+8,0
		AUSLAND	117,5	118,0	129,6	+9,8	133,0	123,9	121,0	140,4	137,7	+3,5	-1,9
3011-15	ZIEHEREIEN UND KALT- WALZWERKE	INSGESAMT	89,4	89,0	100,8	+13,3	103,2	102,2	95,5	102,0	113,6	+10,1	+11,4
		INLAND	87,8	86,2	96,6	+12,1	99,3	97,9	92,2	97,0	109,8	+10,6	+13,2
		AUSLAND	93,8	96,9	112,7	+16,3	114,5	114,4	105,0	116,8	124,7	+8,9	+6,8
40	CHEMISCHE INDUSTRIE	INSGESAMT	114,5	118,7	125,9	+6,1	129,1	126,3	122,7	125,4	132,3	+2,5	+5,5
		INLAND	103,2	108,0	110,9	+4,6	112,0	111,7	110,0	110,0	114,0	+1,8	+3,6
		AUSLAND	133,2	139,7	150,6	+7,8	157,4	150,5	143,5	151,0	162,4	+3,2	+7,5
4090	H. V. CHEMIEFASERN	INSGESAMT	105,2	107,5	110,8	+3,1	116,4	111,0	102,8	113,0	117,5	+0,9	+4,0
		INLAND	103,6	102,7	106,4	+3,6	112,3	105,9	99,8	107,6	114,9	+2,3	+6,8
		AUSLAND	106,2	110,5	113,6	+2,8	119,0	114,3	104,6	116,4	119,0	0	+2,2
53	HOLZBEARBEITUNG	INSGESAMT	96,1	99,3	108,1	+8,9	104,8	111,5	107,4	108,6	110,5	+5,4	+1,7
		INLAND	91,2	94,2	101,6	+7,9	97,7	104,8	102,3	101,6	102,8	+5,2	+1,2
		AUSLAND	135,4	139,8	161,1	+15,2	163,4	165,8	149,7	165,5	174,4	+6,7	+5,4
55	ZELLSTOFF-, HOLZSCHLIFF-, PAPIER- U. PAPPEERZEUGUNG	INSGESAMT	129,0	134,1	142,3	+6,1	148,2	139,5	138,5	143,0	149,8	+1,1	+4,8
		INLAND	109,3	111,1	113,0	+1,7	120,3	109,0	110,3	112,4	115,6	-3,9	+2,8
		AUSLAND	182,1	196,2	221,3	+12,8	223,8	222,0	214,0	225,5	241,7	+8,0	+7,2
59	GUMMIVERARBEITUNG	INSGESAMT	106,5	109,4	115,7	+5,8	116,0	114,4	113,2	119,3	116,5	+0,4	-2,3
		INLAND	101,8	103,2	108,2	+4,8	107,3	107,2	106,7	111,7	106,6	-0,7	-4,6
		AUSLAND	122,2	130,3	141,3	+8,4	145,8	138,7	135,6	145,1	150,7	+3,4	+3,9
	INVESTITIONSGUETER PRODUZIERENDES GEWERBE	INSGESAMT	112,5	110,7	119,7	+8,1	120,0	115,2	116,8	126,7	132,5	+10,4	+4,6
		INLAND	106,6	104,3	111,0	+6,4	111,6	106,6	110,2	115,5	123,8	+10,9	+7,2
		AUSLAND	122,4	121,3	134,1	+10,6	133,9	129,5	127,8	145,3	146,8	+9,6	+1,0
3021-25	STAHLVERFORMUNG, OBERFLAECHENVERRÄDLUNG, HAERTUNG	INSGESAMT	106,1	105,3	118,7	+12,7	116,7	116,4	116,7	124,8	132,8	+13,8	+6,4
		INLAND	102,1	101,0	112,5	+11,4	111,1	109,9	111,4	117,6	125,0	+12,5	+6,3
		AUSLAND	128,6	128,8	152,8	+18,6	147,7	152,4	145,9	165,1	175,2	+18,6	+6,1
31	STAHL-U. LEICHTMETALLBAU, SCHIENENFAHRZEUGBAU	INSGESAMT	87,6	84,9	92,6	+9,1	92,5	84,6	97,1	96,1	90,3	-2,4	-6,0
		INLAND	93,4	87,9	96,8	+10,1	98,9	88,3	102,4	97,7	95,4	-3,5	-2,4
		AUSLAND	69,0	71,9	74,6	+3,8	65,7	68,5	74,7	89,4	69,2	+5,3	-22,6
3111	H. V. STAHL-U. L. METALLKON- STRUKT. (OH. GRUBENAUSB.-)	INSGESAMT	89,0	86,6	98,2	+13,4	90,0	103,1	100,4	99,2	95,4	+6,0	-3,8
		INLAND	88,5	88,5	99,3	+12,2	91,7	102,7	101,8	101,1	95,5	+5,2	-4,5
		AUSLAND	93,1	70,6	88,7	+25,6	76,5	105,6	89,2	83,4	86,6	+13,2	+3,8
32	MASCHINENBAU	INSGESAMT	102,8	98,2	110,2	+12,2	107,9	108,1	107,6	117,2	125,2	+16,0	+6,8
		INLAND	102,3	94,5	101,7	+7,6	99,3	100,5	101,5	105,4	117,0	+17,8	+11,0
		AUSLAND	103,4	102,9	120,7	+17,3	118,5	117,4	115,3	131,6	135,3	+14,2	+2,8
33	STRASSENFAHRZEUGBAU	INSGESAMT	134,7	133,2	138,1	+3,7	143,3	133,7	132,4	143,1	164,2	+14,6	+14,7
		INLAND	120,4	119,9	121,2	+1,1	132,5	120,6	112,1	119,6	153,6	+15,9	+28,4
		AUSLAND	149,3	147,0	155,6	+5,9	154,6	147,1	153,4	167,2	175,4	+13,5	+4,9
3311	H. V. KRAFTWAGEN U. -MOTOREN	INSGESAMT	138,3	136,8	141,6	+3,5	147,3	137,0	135,9	146,3	168,9	+14,7	+15,4
		INLAND	123,7	123,4	124,6	+1,0	137,3	124,2	115,0	122,1	152,2	+16,0	+30,4
		AUSLAND	152,3	149,7	157,9	+5,5	157,0	149,4	155,6	169,4	178,4	+13,6	+5,3
3312	H. V. PERSONENKRAFTWAGEN U. A.E. (EINSCHL. MOTOREN)	INSGESAMT	175,9	176,1	180,1	+2,3	185,7	174,4	175,3	185,0	212,7	+14,5	+15,0
		INLAND	156,3	159,3	160,9	+1,0	176,0	159,4	153,6	154,6	206,8	+17,5	+33,8
		AUSLAND	193,1	191,2	197,2	+3,1	194,6	187,9	194,6	211,7	218,6	+12,3	+3,3

1) AUSGEWAHLTE WIRTSCHAFTSZWEIGE (OHNE NAHRUNGS- UND GENUSSMITTELGEWERBE).

SYPRO- NR.	WIRTSCHAFTSGLIEDERUNG		1986	1987	1988	VERAENDERUNG IN O/O GEGEN VORJAHR	1988	1988	1988	1988	1989	VERAENDERUNG IN O/O GEGEN VORJAHR- VOR- QUARTAL	
			DURCHSCHNITT				1. VJ	2. VJ	3. VJ	4. VJ	1. VJ		
3313	H. V. LASTKRAFTWAGEN U. AE. (EINSCHL. MOTOREN)	INSGESAMT	69,8	65,6	71,9	+9,6	77,6	69,2	64,5	76,2	89,4	+15,2	+17,3
		INLAND	71,2	65,9	66,4	+0,8	74,8	67,7	53,5	69,8	82,9	+10,8	+18,8
		AUSLAND	68,3	65,3	77,8	+19,1	80,8	70,8	76,5	83,2	96,6	+19,6	+16,1
34	SCHIFFBAU	INSGESAMT	75,9	80,3	78,9	-1,7	94,8	82,4	58,6	80,0	48,0	-49,4	-40,0
		INLAND	80,5	65,6	66,9	+2,0	106,4	44,8	38,2	78,1	49,8	-53,2	-36,2
		AUSLAND	71,5	94,5	90,4	-4,3	83,5	118,5	78,1	81,7	46,1	-44,8	-43,6
36	ELEKTROTECHNIK	INSGESAMT	114,5	113,1	123,2	+8,9	122,7	114,8	121,2	134,1	133,6	+8,9	-0,4
		INLAND	109,8	109,9	118,4	+7,7	115,7	109,8	120,7	127,4	128,8	+11,3	+1,1
		AUSLAND	125,3	120,5	134,1	+11,3	138,6	126,2	122,5	149,3	144,6	+4,3	-3,1
3711-60	FEINMECHANIK, OPTIK	INSGESAMT	105,9	104,7	112,7	+7,6	109,7	107,5	107,1	126,3	116,0	+5,7	-8,2
		INLAND	98,2	99,2	108,4	+9,3	102,1	101,3	105,0	125,1	104,8	+2,6	-16,2
		AUSLAND	121,1	115,3	120,8	+4,8	124,5	119,5	110,8	128,5	137,1	+10,1	+6,7
38	H. V. EBM-WAREN	INSGESAMT	101,7	104,2	111,2	+6,7	112,9	110,8	108,3	112,8	118,5	+5,0	+5,1
		INLAND	95,9	97,8	104,1	+6,4	104,7	103,6	102,8	105,2	110,1	+5,2	+4,7
		AUSLAND	122,0	126,9	136,5	+7,6	142,1	136,5	127,5	139,7	148,2	+4,3	+6,1
3830	H. V. HEIZ-U. KOCHGERAETEN	INSGESAMT	120,4	121,4	122,6	+1,0	125,3	115,5	121,8	127,6	119,2	-4,9	-6,6
		INLAND	104,1	109,8	104,7	-4,6	113,0	95,4	104,8	105,6	102,4	-9,4	-3,0
		AUSLAND	159,3	148,7	164,1	+10,4	154,0	162,4	161,1	178,8	158,1	+2,7	-11,6
3850	H. V. SCHLOESSERN, BESCHLAEGEN	INSGESAMT	99,3	103,7	110,4	+6,5	114,9	108,4	105,0	112,3	121,7	+5,9	+8,4
		INLAND	92,9	95,6	101,4	+6,1	104,5	100,6	98,2	102,3	110,6	+5,8	+8,1
		AUSLAND	125,7	136,5	146,4	+7,3	156,8	144,9	131,7	152,3	166,3	+6,1	+9,2
50	H. V. BUEROMASCHINEN, ADV- GERAETEN U. -EINR.	INSGESAMT	179,4	194,5	207,0	+6,4	197,4	199,5	213,8	217,4	199,4	+1,0	-8,3
		INLAND	162,8	180,1	180,3	+5,7	175,8	174,8	208,9	201,6	182,4	+3,8	-9,5
		AUSLAND	201,1	213,9	229,8	+7,4	227,1	234,2	219,0	238,8	222,7	-1,9	-6,7
5060	H. V. BUEROMASCHINEN	INSGESAMT	65,1	59,2	65,0	+9,8	70,1	68,2	55,7	66,1	64,3	-8,3	-2,7
		INLAND	71,8	67,1	74,5	+11,0	79,9	74,5	64,0	79,5	69,4	-13,1	-12,7
		AUSLAND	58,2	50,5	54,3	+7,5	59,1	60,9	46,3	50,7	58,0	-1,9	+4,4
5080	H. V. ADV-GERAETEN U. -EINRICHTUNGEN	INSGESAMT	211,4	234,4	249,6	+6,5	235,3	239,7	261,0	262,4	239,7	+1,9	-8,7
		INLAND	184,5	208,0	219,7	+5,6	199,7	200,6	245,9	232,6	211,3	+5,8	-9,2
		AUSLAND	249,8	275,0	295,9	+7,6	291,1	300,1	283,6	308,6	283,5	-2,6	-8,1
	VERBRAUCHSGUETER PRODUZIERENDES GEWERBE	INSGESAMT	99,9	101,0	106,1	+5,0	112,5	101,7	104,4	105,8	115,9	+3,0	+9,5
		INLAND	93,5	94,6	98,7	+4,3	104,4	94,8	97,4	98,4	105,9	+1,4	+7,6
		AUSLAND	134,7	136,7	147,2	+7,7	157,8	140,6	143,7	146,9	171,7	+8,8	+16,9
51	FEINKERAMIK	INSGESAMT	88,0	84,1	87,4	+3,9	97,2	84,8	82,9	84,6	100,6	+3,5	+18,9
		INLAND	87,2	84,3	87,4	+3,7	99,0	81,8	86,1	83,0	99,4	+0,4	+19,8
		AUSLAND	89,2	83,5	87,0	+4,2	93,8	89,8	77,1	87,2	102,3	+9,1	+17,3
5110	H. V. PORZELLAN	INSGESAMT	82,5	79,0	79,6	+0,8	94,8	70,0	74,9	78,7	91,9	-3,1	+16,8
		INLAND	81,3	79,2	79,1	-0,1	95,7	64,6	78,1	77,8	90,4	-5,5	+16,2
		AUSLAND	84,2	78,7	80,4	+2,2	93,7	77,4	70,4	79,8	94,1	+0,4	+17,9
52	H. U. VERARB. V. GLAS	INSGESAMT	105,4	106,8	116,3	+8,9	121,2	109,7	111,0	123,2	123,7	+2,1	+0,4
		INLAND	96,2	98,5	106,8	+8,4	110,0	100,2	101,4	115,6	107,3	-2,5	-7,2
		AUSLAND	135,7	133,6	146,3	+9,5	157,0	139,8	141,3	147,0	175,7	+11,9	+19,5
5421-24	H. V. HOLZMOEBELN, POLSTERMOEBELN	INSGESAMT	75,7	76,1	80,2	+5,4	86,3	76,7	76,0	81,7	88,6	+2,7	+8,4
		INLAND	71,1	71,8	75,5	+5,2	81,8	71,7	71,3	77,0	83,7	+2,3	+8,7
		AUSLAND	114,6	112,6	121,1	+7,5	125,1	120,0	116,7	122,4	131,7	+5,3	+7,6
56	PAPIER-U. PAPPE- VERARBEITUNG	INSGESAMT	110,0	113,3	119,2	+5,2	124,3	116,3	116,9	119,5	126,5	+1,8	+5,9
		INLAND	102,5	105,0	109,6	+4,4	114,9	107,0	107,4	109,2	114,8	-0,1	+5,1
		AUSLAND	170,8	180,5	198,9	+10,2	201,3	193,0	195,4	209,7	224,9	+11,7	+9,3
57	DRUCKEREI, VERVIEL- FAELTIGUNG	INSGESAMT	103,1	105,6	109,8	+4,0	108,3	106,5	106,5	118,1	111,7	+3,1	-5,4
		INLAND	103,0	105,6	109,1	+3,3	107,7	105,6	105,8	117,5	110,5	+2,6	-6,0
		AUSLAND	105,1	106,0	119,2	+12,5	116,0	118,8	115,6	126,3	128,9	+11,1	+2,1
58	H. V. KUNSTSTOFFWAREN	INSGESAMT	124,7	130,9	143,7	+9,8	145,2	146,1	138,7	144,7	153,4	+5,6	+6,0
		INLAND	116,0	121,1	131,9	+8,9	132,0	134,5	129,1	132,1	138,9	+5,2	+5,1
		AUSLAND	163,0	175,7	197,8	+12,6	206,5	199,2	182,7	202,8	220,4	+6,7	+8,7
61	LEDERERZEUGUNG	INSGESAMT	117,3	118,3	112,9	-4,6	118,7	112,5	105,7	114,8	118,0	-0,6	+2,8
		INLAND	116,6	119,8	111,9	-6,6	117,2	114,8	103,1	112,4	116,6	-0,5	+3,7
		AUSLAND	120,0	113,8	116,7	+2,5	124,1	105,7	114,1	122,9	122,8	-1,0	-0,1
62	LEDERVERARBEITUNG	INSGESAMT	84,1	78,8	77,5	-1,6	77,4	87,7	64,8	80,1	69,1	-10,7	-13,7
		INLAND	77,9	73,5	71,9	-2,2	73,9	79,2	60,8	73,8	63,6	-13,9	-13,8
		AUSLAND	123,1	112,4	112,6	+0,2	99,3	141,4	89,8	120,0	103,2	+3,9	-14,0
6251	H. V. SCHUHEN	INSGESAMT	85,6	78,6	77,8	-1,0	75,9	94,1	60,5	80,8	64,2	-15,4	-20,5
		INLAND	79,5	73,2	72,4	-1,1	73,7	84,2	57,4	74,4	60,2	-18,3	-19,1
		AUSLAND	125,3	114,1	113,5	-0,5	89,7	159,8	81,9	122,6	90,0	+0,3	-26,6
63	TEXTILGEWERBE	INSGESAMT	93,1	93,2	93,9	+0,8	101,8	90,2	89,7	93,7	103,4	+1,6	+10,4
		INLAND	85,3	85,1	85,1	0	92,9	81,9	82,1	83,4	92,6	-0,3	+11,0
		AUSLAND	123,9	126,2	129,7	+2,8	138,0	124,2	120,6	135,7	147,0	+6,5	+8,3
64	BEKLEIDUNGSGEWERBE	INSGESAMT	95,7	92,5	96,3	+4,1	121,8	70,9	117,2	75,4	127,8	+4,9	+69,5
		INLAND	86,9	83,9	87,2	+3,9	108,3	66,7	103,9	70,1	110,3	+1,8	+57,3
		AUSLAND	149,5	145,0	152,1	+4,9	204,7	96,1	199,3	108,2	235,1	+14,8	+117,3

1 AUFTRAGSEINGANG IM VERARBEITENDEN GEBERBE

1.2 KALENDER- UND SAISONBEREINIGTER WERT
WERTINDEX 1980 = 100

SYPRO- NR.	WIRTSCHAFTSGLIEDERUNG	1988 APR.	1988 MAI	1988 JUNI	1988 JULI	1988 AUG.	1988 SEP.	1988 OKT.	1988 NOV.	1988 DEZ.	1989 JAN.	1989 FEB.	1989 MAR.	1989 APR.	VERAEND. IN 0/0 GEGEN VORMONAT
	VERARBEITENDES GEWERBE 1)	INSGES. 135,3	139,0	139,6	139,7	140,8	143,5	140,7	143,9	151,3	150,1	152,5	154,8	158,0	+ 2,1
		INLAND 124,2	127,1	128,7	128,5	127,9	131,4	127,5	131,6	138,4	137,3	138,8	141,9	143,0	+ 0,8
		AUSLAND 159,4	165,1	164,1	163,2	169,2	169,4	168,9	171,4	179,6	177,8	181,9	182,6	190,2	+ 4,2
	GRUNDSTOFF-UND PRODUKTIONSQUETER- GEWERBE	INSGES. 126,2	128,6	128,9	126,5	131,8	132,2	130,8	133,5	136,9	137,8	139,2	139,6	141,6	+ 1,4
		INLAND 114,4	115,6	117,1	114,8	118,4	120,4	118,7	119,3	123,7	124,1	126,2	126,0	126,4	+ 0,3
		AUSLAND 151,3	156,3	154,2	150,9	160,3	157,2	156,3	163,7	164,4	166,9	166,6	168,3	174,1	+ 3,4
25	GEW. U. VERARB. V. STEINEN U. ERDEN	INSGES. 104,1	104,1	106,0	101,4	106,3	105,6	105,6	106,4	110,6	113,2	116,1	119,2	112,9	- 5,3
		INLAND 101,2	101,3	103,7	97,9	103,3	102,0	102,4	102,6	106,8	110,1	113,3	116,8	109,2	- 6,5
		AUSLAND 135,4	135,3	131,9	139,4	139,2	145,1	142,8	148,2	150,7	147,8	146,3	146,9	155,6	+ 5,9
2711-15	HOCHOFEN-, STAHL- U. WARMWALZWERKE, H. V. STAHLROHREN	INSGES. 100,8	105,6	100,8	97,4	110,7	106,7	106,2	112,5	109,4	111,9	113,2	115,1	123,4	+ 7,2
		INLAND 99,4	100,8	102,4	96,5	107,7	110,7	107,4	106,0	111,0	110,2	114,9	115,1	114,9	- 0,2
		AUSLAND 102,8	113,2	98,7	98,4	114,6	101,7	103,5	122,3	108,4	114,3	110,6	116,4	136,4	+17,2
2850	NE-METALLHALB- ZEUGWERKE	INSGES. 136,1	141,5	139,3	139,8	141,5	145,2	144,6	141,7	152,3	157,1	162,6	155,0	160,4	+ 3,5
		INLAND 118,1	122,0	121,6	121,9	124,6	127,2	127,1	126,1	133,1	142,5	142,3	137,8	142,5	+ 3,4
		AUSLAND 174,3	186,6	182,4	180,1	181,3	185,8	184,7	178,8	195,7	194,5	209,3	193,5	201,8	+ 4,3
40	CHEMISCHE INDUSTRIE	INSGES. 138,2	139,9	142,7	138,8	143,7	144,1	142,1	145,0	151,0	149,4	149,9	150,5	151,4	+ 0,6
		INLAND 123,3	124,2	127,1	124,1	126,7	128,2	126,6	128,3	133,4	132,0	132,9	130,6	133,1	+ 1,9
		AUSLAND 162,1	165,2	168,3	162,4	171,3	169,6	167,1	172,2	179,4	177,8	177,6	180,1	181,2	- 0,5
55	ZELLSTOFF-HOLZ- SCHLIFF-PAPIER-U. PAPPEERZEUGUNG	INSGES. 157,8	162,9	163,4	159,7	163,9	172,1	162,4	169,1	173,1	175,3	178,4	174,9	182,1	+ 4,1
		INLAND 124,5	130,4	131,6	128,9	129,8	132,2	128,0	130,9	136,5	135,6	135,4	136,2	144,1	+ 5,8
		AUSLAND 245,9	248,5	247,8	241,1	255,7	280,3	254,7	270,5	268,1	281,5	292,1	276,2	282,8	+ 2,4
59	GUMMIVERARBEITUNG	INSGES. 139,0	140,5	139,5	144,1	141,1	146,5	141,0	145,7	144,6	143,7	143,4	144,3	145,6	+ 0,9
		INLAND 132,0	134,8	131,2	138,6	133,9	140,3	133,0	138,8	136,6	133,9	135,5	139,8	138,5	- 0,9
		AUSLAND 160,7	158,4	167,1	160,3	164,5	165,6	165,0	169,5	172,0	175,0	169,5	158,1	169,0	+ 6,9
	INVESTITIONSGUETER PRODUZIERENDES GEWERBE	INSGES. 143,7	148,7	149,8	151,3	149,7	154,7	150,5	154,3	165,6	162,2	165,5	169,8	173,2	+ 2,0
		INLAND 133,2	137,7	140,2	141,4	136,7	143,4	136,7	143,3	153,8	151,5	152,6	159,7	159,8	+ 0,1
		AUSLAND 161,0	167,6	167,2	166,7	172,4	173,4	173,1	173,3	185,3	180,8	186,9	186,7	195,8	+ 4,9
3021-25	STAHLVERFORMUNG, OBERFLAECHEVER- EDLUNG, HAERTUNG	INSGES. 130,9	138,3	139,5	139,5	143,4	143,8	145,9	150,0	151,9	153,6	154,7	154,7	161,6	+ 4,5
		INLAND 123,6	131,4	132,5	132,6	137,9	136,8	138,2	142,4	143,5	145,3	145,1	146,8	152,1	+ 3,6
		AUSLAND 170,3	175,0	178,3	175,5	175,1	182,3	186,4	192,5	197,3	198,7	206,7	198,7	212,1	+ 6,7
31	STAHL-U. LEICHT- METALLBAU, SCHIE- NENFAHRZEUGBAU	INSGES. 104,2	116,4	122,2	124,4	119,8	120,9	130,0	121,3	131,5	125,9	119,6	125,6	136,0	+ 8,3
		INLAND 120,0	122,7	123,7	130,4	127,1	124,7	136,9	127,1	120,5	132,8	124,8	133,8	143,0	+ 6,9
		AUSLAND 41,1	92,0	111,3	97,6	89,2	102,4	102,6	94,5	169,0	95,1	107,2	94,0	101,8	+ 8,3
32	MASCHINENBAU	INSGES. 136,5	145,4	147,4	146,0	144,7	150,5	150,0	147,7	164,5	160,6	166,7	172,8	179,7	+ 4,0
		INLAND 127,4	137,3	134,7	138,2	130,9	139,0	135,6	139,0	151,9	151,5	153,0	168,0	167,2	- 0,5
		AUSLAND 147,6	155,1	163,8	154,2	161,4	164,5	166,5	158,1	180,1	170,5	182,3	182,2	193,2	+ 6,0
33	STRASSENFAHR- ZEUGBAU	INSGES. 177,0	176,4	176,6	181,2	191,7	186,7	177,4	184,6	204,7	202,8	211,7	209,9	213,1	+ 1,5
		INLAND 157,0	156,6	163,8	163,5	171,4	167,1	148,9	159,7	178,9	188,3	194,0	191,0	196,8	+ 3,0
		AUSLAND 196,8	196,2	190,1	199,2	212,6	206,5	207,2	209,4	229,8	218,0	229,7	228,8	230,7	+ 0,8
36	ELEKTROTECHNIK	INSGES. 139,6	141,8	144,5	146,2	141,2	148,3	142,4	152,3	158,2	153,9	154,9	161,2	160,2	- 0,6
		INLAND 133,5	134,5	140,5	141,7	131,7	144,6	135,1	146,0	154,4	146,2	147,0	157,2	146,9	- 6,6
		AUSLAND 153,8	158,2	154,5	155,9	163,7	157,4	158,6	168,0	168,9	172,0	174,1	169,6	192,2	+13,3
3711-60	FEINMECHANIK, OPTIK	INSGES. 133,7	135,8	138,7	137,7	143,2	140,9	141,4	150,4	150,4	152,6	140,1	143,2	147,1	+ 2,7
		INLAND 125,6	127,7	131,9	131,5	136,5	134,9	134,4	147,0	142,4	144,3	130,0	121,4	128,1	+ 5,5
		AUSLAND 150,0	151,3	152,1	150,9	156,1	152,3	156,2	156,3	165,9	169,0	160,1	185,0	186,0	+ 0,5
38	H. V. EBM-WAREN	INSGES. 136,1	136,8	138,1	137,3	140,7	141,8	139,4	143,5	145,1	146,7	149,4	150,0	151,3	+ 0,9
		INLAND 127,0	128,2	129,6	127,4	131,8	132,3	129,7	133,6	135,3	137,7	140,2	140,0	141,7	+ 1,2
		AUSLAND 168,4	168,1	169,6	171,9	172,8	175,6	174,4	179,5	180,3	179,4	182,2	185,0	186,1	+ 0,6
50	H. V. BUERDMASCHI- NEN, ADV-GERAETEN UND-EINRICHTUNGEN	INSGES. 178,4	187,2	190,6	182,6	183,9	184,0	165,1	170,5	201,8	181,2	172,5	184,7	176,8	- 4,3
		INLAND 162,4	177,7	186,3	182,9	178,5	180,0	154,7	173,9	196,0	174,6	166,0	181,0	183,5	- 3,9
		AUSLAND 197,6	202,4	194,6	179,1	193,7	175,8	178,5	166,4	205,2	192,9	179,0	177,1	165,6	- 6,5
	VERBRAUCHSGUETER PRODUZIERENDES GEWERBE	INSGES. 126,2	128,5	129,2	127,7	131,4	130,8	129,0	132,9	135,4	136,0	137,5	137,4	140,9	+ 2,5
		INLAND 117,8	119,6	120,4	119,0	122,3	121,5	119,7	122,9	125,7	125,3	126,6	125,8	129,7	+ 3,1
		AUSLAND 173,2	178,0	178,1	176,6	182,1	182,8	181,2	188,1	189,1	195,8	198,3	201,5	204,0	+ 1,2
5421-24	H. V. HOLZMOEBELN, POLSTERMOEBELN	INSGES. 105,3	108,1	107,1	106,7	110,1	109,9	109,4	112,6	114,4	116,1	116,9	116,7	121,7	+ 4,3
		INLAND 99,3	102,0	101,1	101,1	103,5	103,8	103,2	105,9	108,0	109,6	110,3	109,6	114,7	+ 4,7
		AUSLAND 156,2	159,9	157,5	153,1	165,9	160,3	161,6	169,2	168,1	171,1	172,9	176,7	181,3	+ 2,6
56	PAPIER-U. PAPPE- VERARBEITUNG	INSGES. 139,3	144,3	143,8	142,8	146,7	147,6	147,4	147,8	152,9	149,7	153,1	154,3	159,4	+ 3,3
		INLAND 129,1	133,0	133,0	131,3	136,0	135,2	133,9	135,5	139,4	136,9	138,9	139,7	142,8	+ 2,2
		AUSLAND 221,0	237,6	232,3	235,2	237,0	247,5	256,9	250,9	261,0	255,5	269,1	273,4	293,8	+ 7,5
57	DRUCKEREI, VER- VIELFAELTIGUNG	INSGES. 135,6	135,4	135,5	136,5	137,6	139,0	137,5	138,4	145,0	144,0	145,0	142,8	146,0	+ 2,2
		INLAND 134,4	133,7	133,9	135,0	136,9	137,7	137,0	137,9	143,2	142,5	143,8	140,6	144,2	+ 2,6
		AUSLAND 149,4	158,8	161,3	153,3	153,0	154,7	143,1	152,7	167,7	167,1	162,8	172,3	171,4	- 0,5
58	H. V. KUNSTSTOFF- WAREN	INSGES. 158,5	162,6	164,5	161,0	165,8	166,5	167,0	171,3	174,2	176,0	178,1	174,5	181,3	+ 3,9
		INLAND 146,2	149,9	152,0	148,3	153,4	152,3	153,3	157,0	160,4	160,3	163,5	160,4	165,0	+ 2,9
		AUSLAND 213,9	220,9	222,1	218,1	222,8	230,5	228,8	237,1	236,2	251,4	243,7	237,2	254,2	+ 7,2
63	TEXTILGEWERBE	INSGES. 107,6	111,6	1											

1 AUFTRAGSEINGANG IM VERARBEITENDEN GEWERBE

1.2 KALENDER- UND SAISONBEREINIGTER WERT
VOLUMENINDEX 1980 = 100

SYPRO- NR.	WIRTSCHAFTSGLIEDERUNG		1988	1988	1988	1988	1988	1988	1988	1988	1989	1989	1989	1989	VERÄND. IN O/O GEGEN VORMONAT	
			APR.	MAI	JUNI	JULI	AUG.	SEP.	OKT.	NOV.	DEZ.	JAN.	FEB.	MAR.		APR.
	VERARBEITENDES GEWERBE 1)	INSGES.	112,2	114,9	115,1	115,0	115,5	117,3	114,5	116,7	122,8	120,9	122,3	123,8	126,0	+ 1,8
		INLAND	102,9	105,1	106,1	105,8	104,9	107,4	103,7	106,8	112,5	110,8	111,5	113,7	114,2	+ 0,4
		AUSLAND	132,2	136,6	135,2	134,3	138,8	138,3	137,3	138,9	145,2	143,0	145,5	145,5	151,5	+ 4,1
	GRUNDSTOFF-UND PRODUKTIONSGUETER- GEWERBE	INSGES.	112,5	114,3	114,0	111,2	115,3	114,8	112,7	114,7	117,4	116,9	117,1	116,9	118,5	+ 1,4
		INLAND	101,1	101,9	102,7	100,3	102,9	103,9	101,7	101,9	105,5	105,0	106,0	105,3	105,3	0,0
		AUSLAND	137,4	141,5	138,7	134,8	142,6	138,4	136,6	142,4	142,2	142,7	140,6	141,2	147,0	+ 4,1
25	GEW. U. VERARB. V. STEINEN U. ERDEN	INSGES.	86,6	86,5	88,1	84,4	88,4	87,7	87,6	88,4	91,8	93,8	96,2	98,5	92,8	- 5,8
		INLAND	84,4	84,3	86,3	81,6	86,1	84,8	84,9	85,2	88,8	91,5	94,0	96,7	89,9	- 7,0
		AUSLAND	111,8	111,4	108,6	114,8	114,4	119,3	117,3	121,4	123,7	121,1	119,7	119,0	126,0	+ 5,9
2711-15	HOCHOFEN-, STAHL- U. WARMALZWERKE, H. V. STAHLROHREN	INSGES.	94,6	98,6	93,2	88,8	100,9	95,7	94,4	99,3	95,7	96,6	96,2	97,3	104,8	+ 7,7
		INLAND	92,5	93,4	94,9	88,0	97,9	99,6	95,9	93,8	97,9	96,1	99,5	99,2	98,9	- 0,3
		AUSLAND	98,4	106,9	92,0	89,6	104,9	91,1	91,2	107,3	92,9	96,9	90,7	94,9	113,8	+19,9
2850	NE-METALLHALB- ZEUGWERKE	INSGES.	121,9	124,3	118,8	117,3	117,6	117,0	110,9	107,7	117,2	113,8	115,8	109,0	112,6	+ 3,3
		INLAND	107,6	107,2	103,7	102,5	103,0	102,0	97,4	96,6	102,2	102,2	101,5	96,0	99,0	+ 3,1
		AUSLAND	154,6	164,9	154,9	151,9	153,0	151,1	143,9	134,7	151,6	142,2	149,4	135,9	145,1	+ 6,8
40	CHEMISCHE INDUSTRIE	INSGES.	123,3	124,7	126,9	122,8	126,8	126,4	124,0	126,2	130,8	128,7	128,2	128,0	128,9	+ 0,7
		INLAND	109,0	109,9	112,1	108,9	110,9	111,5	109,6	110,6	114,7	112,9	112,9	110,4	112,5	+ 1,9
		AUSLAND	146,8	149,2	115,7	145,7	153,0	150,7	147,7	151,7	157,5	154,8	153,3	156,7	156,3	- 0,3
55	ZELLSTOFF-HOLZ- SCHLIFF-PAPIER-U. PAPPEERZEUGUNG	INSGES.	138,7	143,0	142,9	138,9	141,9	147,7	136,9	141,7	145,4	146,2	147,1	143,6	149,6	+ 4,2
		INLAND	109,0	113,9	114,9	111,8	111,8	113,4	107,3	109,3	114,7	112,4	111,5	111,8	118,1	+ 5,6
		AUSLAND	219,0	219,9	218,9	211,4	222,6	241,0	217,3	228,5	227,6	236,7	242,6	227,4	232,8	+ 2,4
59	GUMMIVERARBEITUNG	INSGES.	113,3	114,6	113,8	117,5	114,8	119,2	114,8	118,5	117,6	116,0	115,5	115,9	117,0	+ 0,9
		INLAND	105,8	108,2	105,1	111,1	107,1	112,1	106,3	110,9	109,2	106,2	107,0	110,4	109,2	- 1,1
		AUSLAND	138,8	136,6	144,1	138,3	141,8	142,8	142,5	146,3	148,3	150,0	145,4	135,3	144,7	+ 6,9
	INVESTITIONSGUETER PRODUZIERENDES GEWERBE	INSGES.	114,8	118,4	119,1	120,4	118,6	122,4	118,5	121,3	130,4	127,0	129,3	132,5	134,6	+ 1,6
		INLAND	106,6	110,0	111,7	112,7	108,6	113,8	108,1	113,1	121,4	119,0	119,4	124,8	124,5	- 0,2
		AUSLAND	128,0	132,9	132,2	132,0	136,0	136,6	136,0	135,5	145,2	140,9	145,3	144,9	151,6	+ 4,6
3021-25	STAHLVERFORMUNG, OBERFLAECHE- EDLUNG, HAERTUNG	INSGES.	111,2	117,2	117,8	117,9	120,9	121,3	122,8	126,0	127,8	128,7	129,3	128,9	134,4	+ 4,3
		INLAND	104,7	111,0	111,5	111,5	115,8	115,0	115,8	119,2	120,3	121,5	121,0	122,0	126,2	+ 3,4
		AUSLAND	147,2	151,0	153,8	151,3	150,6	156,7	159,9	164,7	168,6	168,1	174,7	166,6	177,4	+ 6,5
31	STAHL-U. LEICHT- METALLBAU, SCHIE- NENFAHRZEUGBAU	INSGES.	79,7	89,0	93,4	94,8	91,2	91,8	98,3	91,8	99,1	94,7	89,3	93,4	100,8	+ 7,9
		INLAND	92,1	94,2	94,7	99,6	97,0	94,8	103,8	96,5	90,9	100,3	91,9	99,9	105,4	+ 6,5
		AUSLAND	30,4	70,3	85,1	74,4	67,7	77,5	77,7	71,1	127,2	70,8	79,4	69,1	74,2	+ 7,4
32	MASCHINENBAU	INSGES.	103,8	110,3	111,4	110,6	109,0	113,4	112,6	110,3	123,0	119,5	123,7	127,8	132,6	+ 3,8
		INLAND	96,6	103,7	101,5	104,3	98,2	104,4	101,3	103,7	113,6	112,7	113,4	122,1	123,4	+ 1,1
		AUSLAND	112,8	118,4	124,5	117,1	122,3	124,5	125,6	118,6	135,3	127,4	135,8	135,5	143,2	+ 5,7
33	STRASSENFAHR- ZEUGBAU	INSGES.	135,2	134,4	134,1	137,9	145,4	141,2	133,3	138,4	154,0	151,4	157,4	156,4	158,1	+ 1,1
		INLAND	118,8	118,3	123,4	123,1	129,0	125,1	110,4	118,4	133,0	138,8	142,1	140,3	143,7	+ 2,4
		AUSLAND	151,8	150,8	145,8	153,5	162,9	157,8	158,0	158,9	174,8	165,3	173,9	173,3	174,5	+ 0,7
36	ELEKTROTECHNIK	INSGES.	119,1	120,7	122,8	124,3	119,9	125,6	120,4	128,6	133,6	129,6	130,2	135,4	134,2	- 0,9
		INLAND	114,4	115,1	120,2	121,2	112,4	123,2	115,0	124,3	131,4	124,1	124,7	133,2	124,2	- 6,8
		AUSLAND	129,5	133,1	129,6	130,9	137,3	131,6	132,0	139,5	140,0	142,2	143,6	139,5	157,9	+13,2
3711-60	FEINMECHANIK, OPTIK	INSGES.	108,4	109,8	111,7	111,0	115,3	113,1	113,1	120,2	120,3	121,7	111,5	113,8	116,3	+ 2,2
		INLAND	103,0	104,5	107,7	107,3	111,2	108,6	108,9	119,0	115,2	116,8	105,0	97,9	102,9	+ 5,1
		AUSLAND	118,9	119,3	119,4	118,8	122,5	119,4	121,9	121,5	129,4	131,1	123,7	142,2	142,8	+ 0,4
38	H. V. EBM-WAREN	INSGES.	109,5	109,6	110,4	109,6	111,9	112,6	110,2	113,1	114,6	114,8	116,6	116,7	117,3	+ 0,5
		INLAND	102,3	103,0	103,9	102,0	105,2	105,3	102,7	105,5	107,1	108,1	109,7	109,2	110,1	+ 0,8
		AUSLAND	134,1	133,4	134,4	135,9	136,4	138,2	136,9	140,4	141,3	139,3	140,9	142,6	143,2	+ 0,4
50	H. V. BUEROMASCHI- NEN, ADV-GERAETEN UND-EINRICHTUNGEN	INSGES.	201,0	211,1	216,4	206,9	209,3	214,1	188,7	195,5	230,6	206,8	197,2	211,4	201,2	- 4,8
		INLAND	173,3	189,4	200,2	195,7	192,1	211,8	166,4	187,3	211,7	187,6	178,6	206,7	196,4	- 5,0
		AUSLAND	238,8	244,1	236,7	218,7	235,4	215,9	220,2	206,0	252,3	236,6	221,2	217,3	204,1	- 6,1
	VERBRAUCHSGUETER PRODUZIERENDES GEWERBE	INSGES.	103,7	105,4	105,8	104,6	107,1	106,3	104,8	107,5	109,7	109,3	110,3	109,7	112,4	+ 2,5
		INLAND	96,8	98,1	98,6	97,5	99,6	98,7	96,9	99,4	101,8	100,8	101,3	100,4	103,4	+ 3,0
		AUSLAND	142,3	146,2	146,1	144,8	148,9	149,0	147,6	153,0	153,7	157,8	159,8	161,7	163,8	+ 1,3
5421-24	H. V. HOLZMOEBELN, POLSTERMOEBELN	INSGES.	78,0	79,8	78,8	78,6	80,7	80,2	79,5	81,5	83,0	83,2	83,5	83,4	86,4	+ 3,6
		INLAND	73,4	75,1	74,2	74,3	75,6	75,5	74,9	76,4	78,1	78,9	78,5	78,0	81,2	+ 4,1
		AUSLAND	118,3	120,7	118,6	115,5	124,6	120,1	120,7	126,1	125,1	125,8	127,4	130,1	132,2	+ 1,6
56	PAPIER-U. PAPPE- VERARBEITUNG	INSGES.	115,1	118,8	118,3	117,3	120,1	120,3	119,4	119,0	123,2	119,3	122,0	122,5	126,1	+ 2,9
		INLAND	106,7	109,5	109,4	107,7	111,1	110,0	108,2	108,7	112,0	108,8	110,2	110,6	112,6	+ 1,8
		AUSLAND	189,7	197,3	192,8	195,4	196,3	204,8	212,1	207,0	215,4	209,3	219,6	222,6	238,4	+ 7,1
57	DRUCKEREI, VER- VIELFAELTIGUNG	INSGES.	109,0	108,7	108,4	109,4	109,8	110,6	109,1	109,5	114,6	113,4	113,9	111,6	114,0	+ 2,2
		INLAND	108,2	107,7	107,4	108,4	109,5	109,8	108,9	109,2	113,5	112,4	113,0	109,9	112,7	+ 2,5
		AUSLAND	116,4	123,7	125,6	119,5	119,0	119,9	110,6	118,1	130,0	129,5	126,3	133,7	133,0	- 0,5
58	H. V. KUNSTSTOFF- WAREN	INSGES.	139,8	142,9	144,0	140,6	144,3	144,4	144,5	147,4	150,1	150,5	151,7	148,3	153,6	+ 3,6
		INLAND	128,6	131,4	132,8	129,2	133,1	131,6	132,2	134,6	137,8	136,7	139,0	136,2	139,5	+ 2,4

SYPRO- NR.	WIRTSCHAFTSGLIEDERUNG	1986 1987 1988			VERAENDERUNG IN O/O GEGEN VORJAHR	1988 1. VJ	1988 2. VJ	1988 3. VJ	1988 4. VJ	1989 1. VJ	VERAENDERUNG IN O/O GEGEN VORJAHR-S-VOR- QUARTAL		
		DURCHSCHNITT											
	VERARBEITENDES GEWERBE 1)	INSGESAMT	127,2	128,8	137,9	+7,1	130,8	136,5	137,1	147,0	141,5	+8,2	-3,7
		INLAND	117,3	119,1	126,6	+6,3	119,4	125,7	127,3	134,1	127,5	+6,8	-4,9
		AUSLAND	149,5	150,4	163,2	+8,5	156,4	161,0	159,2	176,0	173,0	+10,6	-1,7
	GRUNDSTOFF- UND PRODUKTIONSQUETER- GEWERBE	INSGESAMT	118,1	115,6	126,3	+9,3	122,2	126,2	127,3	129,5	135,4	+10,8	+4,6
		INLAND	108,8	105,9	113,5	+7,2	108,0	113,9	115,8	116,3	119,4	+10,6	+2,7
		AUSLAND	138,2	136,5	164,1	+12,9	153,2	152,7	152,3	158,2	170,5	+11,3	+7,8
25	GEW. U. VERARB. V. STEINEN U. ERDEN	INSGESAMT	99,2	97,7	105,0	+7,5	71,4	115,1	125,0	108,3	85,0	+19,0	-21,5
		INLAND	96,8	95,3	101,7	+6,7	66,4	112,0	123,2	105,3	79,9	+20,3	-24,1
		AUSLAND	127,7	124,7	142,1	+14,0	128,4	151,0	146,3	142,6	143,7	+11,9	+0,8
2531	H. V. ZEMENT	INSGESAMT	100,4	98,4	105,2	+6,9	70,7	121,9	127,0	101,0	85,5	+20,9	-15,3
		INLAND	99,5	97,2	102,3	+5,2	67,9	119,5	124,9	96,9	81,9	+20,6	-15,5
		AUSLAND	118,2	119,8	160,1	+33,6	125,5	168,3	166,9	179,5	154,1	+22,8	-14,2
2541	ZIEGELEI	INSGESAMT	83,4	82,8	91,4	+10,4	55,1	108,5	115,6	86,2	70,7	+28,3	-18,0
		INLAND	80,5	80,2	87,9	+9,6	48,4	105,3	114,3	83,6	64,9	+34,1	-22,4
		AUSLAND	104,6	101,9	116,5	+14,3	103,5	132,1	125,1	105,3	112,2	+8,4	+6,6
2711-15	HOCHOFEN-, STAHL-U. WARMWALZWERKE, H. V. STAHLROHREN	INSGESAMT	97,5	86,4	102,4	+18,5	95,3	98,5	104,4	111,3	114,1	+19,7	+2,5
		INLAND	95,0	84,1	97,4	+15,8	92,1	95,9	98,5	103,1	109,2	+18,6	+5,9
		AUSLAND	101,8	90,5	111,0	+22,7	101,0	102,9	114,7	125,5	122,6	+21,4	-2,3
2711	HOCHOFEN-, STAHL-U. WARMWALZWERKE (DH. STAHLROHRE)	INSGESAMT	96,2	87,6	103,7	+18,4	96,5	99,9	104,1	114,4	116,2	+20,4	+1,6
		INLAND	95,0	85,0	98,7	+16,1	92,8	97,2	99,5	105,2	110,7	+19,3	+5,2
		AUSLAND	98,7	92,9	114,0	+22,7	104,2	105,5	113,6	132,9	127,3	+22,2	-4,2
2850	NE-METALLHALBZEUGWERKE	INSGESAMT	112,1	109,7	130,6	+19,1	126,1	127,4	132,5	136,4	154,7	+22,7	+13,4
		INLAND	102,4	97,8	112,7	+15,2	107,6	109,4	116,4	117,4	138,5	+28,7	+18,0
		AUSLAND	134,7	137,7	172,5	+25,3	169,3	169,5	170,3	181,0	192,5	+13,7	+6,4
2910	EISEN-, STAHL-U. TEMPERIESSEREI	INSGESAMT	109,9	101,0	105,0	+4,0	107,2	108,9	98,1	105,6	116,9	+9,0	+10,7
		INLAND	103,5	94,5	96,8	+2,4	98,9	100,2	90,9	97,0	108,9	+10,1	+12,3
		AUSLAND	143,5	135,0	147,5	+9,3	150,0	154,1	136,8	150,0	158,7	+5,8	+5,8
3011-15	ZIEHEREIEN UND KALT- WALZWERKE	INSGESAMT	106,4	96,8	106,9	+10,4	104,0	108,2	106,0	109,5	122,1	+17,4	+11,5
		INLAND	103,4	93,8	103,2	+10,0	99,4	104,7	104,0	104,6	117,3	+18,0	+12,1
		AUSLAND	114,9	105,4	117,7	+11,7	117,1	118,5	111,8	123,5	135,9	+16,1	+10,0
40	CHEMISCHE INDUSTRIE	INSGESAMT	129,9	130,4	139,7	+7,1	140,6	139,7	138,3	140,4	151,3	+7,6	+7,8
		INLAND	118,5	118,8	125,0	+5,2	124,3	124,4	124,8	126,6	132,6	+6,7	+4,7
		AUSLAND	148,2	148,9	163,4	+9,7	166,9	164,3	159,9	162,5	181,3	+8,6	+11,6
4031	H. V. CHEM. GRUNDSTF. (AUCH M. ANSCHL. WEITER- VERARB.)	INSGESAMT	122,6	121,4	132,3	+9,0	131,5	131,1	131,8	134,6	144,9	+10,2	+7,7
		INLAND	109,5	106,5	113,8	+6,9	111,8	113,4	114,8	115,3	124,4	+11,3	+7,9
		AUSLAND	137,8	138,8	153,8	+10,8	154,5	151,7	151,8	157,2	168,9	+9,3	+7,4
4034	H. V. CHEM. ERZEUGNISSEN F. GEMERBE, LANDWIRTSCHAFT	INSGESAMT	139,6	138,9	147,4	+6,1	152,0	153,8	144,7	139,1	163,2	+7,4	+17,3
		INLAND	125,9	127,6	134,7	+5,6	134,4	138,8	137,3	128,2	142,9	+6,3	+11,5
		AUSLAND	166,3	161,1	172,5	+7,1	186,8	183,2	159,3	160,5	203,2	+8,8	+26,6
4035	H. V. PHARMAZEUTISCHEN ERZEUGNISSEN	INSGESAMT	139,4	144,4	153,8	+6,5	152,8	149,1	152,4	160,7	164,8	+7,9	+2,6
		INLAND	131,5	136,7	143,7	+5,1	141,8	136,6	139,9	156,5	148,3	+4,6	-5,2
		AUSLAND	160,1	164,6	179,9	+9,3	181,4	181,5	184,9	171,8	207,7	+14,5	+20,9
4090	H. V. CHEMIEFASERN	INSGESAMT	125,5	118,0	121,5	+3,0	128,4	121,1	110,8	125,9	132,7	+3,3	+5,4
		INLAND	120,8	111,0	114,9	+3,5	122,7	112,7	107,7	116,3	127,4	+3,8	+9,5
		AUSLAND	128,7	122,9	126,2	+2,7	132,3	126,9	113,0	132,6	136,4	+3,1	+2,9
53	HOLZBEARBEITUNG	INSGESAMT	90,0	91,2	98,7	+8,2	93,3	101,9	99,4	100,4	102,0	+9,3	+1,6
		INLAND	84,3	85,0	91,2	+7,3	85,3	94,2	92,8	92,3	93,2	+9,3	+1,0
		AUSLAND	146,2	152,0	173,2	+13,9	171,7	177,7	163,7	179,7	188,2	+9,6	+4,7
55	ZELLSTOFF-, HOLZSCHLIFF-, PAPIER-U. PAPPEERZEUGUNG	INSGESAMT	143,2	146,1	161,1	+10,3	160,6	153,4	162,1	168,3	172,8	+7,6	+2,7
		INLAND	122,2	121,4	128,2	+5,6	132,6	120,7	128,2	131,4	136,1	+2,6	+3,6
		AUSLAND	199,9	212,8	249,8	+17,4	236,2	241,6	253,6	267,9	271,9	+15,1	+1,5
59	GUMMIVERARBEITUNG	INSGESAMT	130,9	131,6	135,5	+3,0	135,7	134,4	130,9	140,9	140,2	+3,3	-0,5
		INLAND	126,5	126,2	127,3	+0,9	127,3	126,8	122,8	132,2	127,7	+0,3	-3,4
		AUSLAND	145,1	148,9	161,5	+8,5	162,3	158,7	156,6	168,4	179,7	+10,7	+6,7
	INVESTITIONSGUETER PRODUZIERENDES GEWERBE	INSGESAMT	136,7	140,4	149,4	+6,4	136,6	149,3	147,1	164,4	147,5	+8,0	-10,3
		INLAND	127,1	131,6	139,8	+6,2	126,4	140,5	139,7	152,4	134,4	+6,3	-11,8
		AUSLAND	153,5	155,7	166,0	+6,6	154,2	164,4	159,9	185,3	170,3	+10,4	-8,1
3021-25	STAHLVERFORMUNG, OBERFLAECHEVEREDLUNG, HAERTUNG	INSGESAMT	121,9	119,9	130,9	+9,2	132,3	130,4	127,1	133,6	147,9	+11,8	+10,7
		INLAND	117,8	115,4	124,9	+8,2	126,5	124,3	122,2	126,7	140,4	+11,0	+10,8
		AUSLAND	144,5	144,6	163,3	+12,9	164,4	163,5	153,7	171,7	188,5	+14,7	+9,8
31	STAHL-U. LEICHTMETALLBAU, SCHIENENFAHRZEUGBAU	INSGESAMT	115,8	115,6	125,1	+8,2	97,6	119,3	135,9	147,6	113,2	+16,0	-23,3
		INLAND	117,3	122,1	129,6	+6,1	101,7	119,1	135,9	161,5	116,8	+14,8	-27,7
		AUSLAND	109,6	89,6	107,3	+19,8	81,1	119,9	136,1	92,2	98,8	+21,8	+7,2
3111	H. V. STAHL-U. L. METALLKON- STRUKT. (DH. GRUBENAUSB.-)	INSGESAMT	105,3	112,8	120,4	+6,7	93,7	112,0	124,8	151,2	115,9	+23,7	-23,3
		INLAND	104,8	113,6	122,4	+7,7	95,5	112,2	125,8	156,1	109,8	+15,0	-29,7
		AUSLAND	110,1	105,0	103,0	-1,9	77,1	110,5	116,7	107,6	171,7	+122,7	+59,6
32	MASCHINENBAU	INSGESAMT	129,9	133,0	143,1	+7,6	122,1	145,3	143,7	161,1	133,8	+9,6	-16,9
		INLAND	123,4	129,7	138,2	+6,6	118,0	141,9	144,0	150,9	123,9	+6,8	-17,9
		AUSLAND	138,3	137,4	149,3	+8,7	130,0	149,9	143,2	174,3	146,5	+12,7	-15,9

1) AUSGEWAHLTE WIRTSCHAFTSZWEIGE (OHNE NAHRUNGS- UND GENUSSMITTELGEWERBE).

ARBEITENDEN GEMERBE

WERT 1980=100
INDEX

1988 FEB.	1988 MAR.	1988 APR.	1988 MAI	1988 JUNI	1988 JULI	1988 AUG.	1988 SEP.	1988 OKT.	1988 NOV.	1988 DEZ.	1989 JAN.	1989 FEB.	1989 MAR.	1989 APR.	VERÄNDERUNG IN 0/0 GEGEN VORJAHRES-VOR- MONAT	SYPRO- NR.
128,4	148,7	135,8	132,7	141,1	129,7	127,2	154,5	144,7	146,3	149,9	135,2	137,5	151,9	154,9	+14,1	+2,0
116,5	135,5	127,0	121,7	128,3	121,2	118,7	142,0	132,7	134,2	135,3	122,7	123,0	136,7	142,9	+12,5	+4,5
155,0	178,5	155,6	157,5	169,8	148,9	146,2	182,5	171,8	173,5	182,7	163,0	169,8	186,1	181,7	+16,8	-2,4
120,1	134,2	121,4	126,1	131,0	118,9	125,6	137,4	134,5	134,2	119,9	132,7	130,9	142,7	140,6	+15,8	-1,5
106,1	118,5	109,0	114,0	118,8	107,5	114,3	125,7	122,3	121,1	105,6	116,7	115,1	126,3	125,5	+15,1	-0,6
150,4	168,5	148,5	152,4	157,3	143,8	150,1	163,0	161,2	162,7	150,8	167,5	165,4	178,5	173,5	+16,8	-2,8
68,2	82,9	103,3	118,4	123,5	119,1	123,1	132,9	125,0	111,0	89,0	76,0	78,3	100,8	113,8	+10,2	+12,9
63,4	77,6	99,7	115,8	120,4	116,8	122,2	130,7	123,1	107,5	85,4	70,3	73,4	96,0	109,9	+10,2	+14,5
122,8	143,4	144,7	148,6	159,7	145,2	134,2	159,4	146,6	151,0	130,2	141,4	134,6	155,2	158,8	+9,7	+2,3
67,9	83,3	111,2	128,6	125,9	121,8	123,9	135,2	121,8	102,3	78,9	73,9	76,6	106,0	115,4	+3,8	+8,9
65,1	80,4	108,7	126,5	123,3	119,9	122,9	131,9	118,3	97,4	75,0	69,4	73,5	102,9	111,5	+2,6	+8,4
121,3	140,6	159,3	167,9	177,7	158,9	143,4	198,5	189,4	196,2	152,8	159,9	137,5	164,8	189,8	+19,1	+15,2
51,2	67,5	96,7	110,5	118,4	111,1	114,3	121,3	108,6	90,2	59,9	59,4	63,3	89,4	106,5	+10,1	+19,1
44,5	58,9	92,7	107,8	115,4	108,8	114,9	119,1	107,4	87,1	56,4	54,8	57,6	82,4	101,9	+9,9	+23,7
99,5	129,5	126,0	130,5	139,9	128,1	109,9	137,3	117,8	112,6	85,4	92,3	104,5	139,9	139,4	+10,6	-0,4
93,6	108,1	91,2	95,6	108,6	93,0	103,5	116,7	113,6	113,7	106,5	108,9	111,1	122,2	120,3	+31,9	-1,6
90,8	104,2	89,4	93,6	104,7	87,1	96,8	111,7	106,7	106,2	96,4	102,6	106,1	118,8	118,5	+32,6	-0,3
98,5	114,9	94,4	99,0	115,3	103,4	115,0	125,7	125,7	126,9	124,0	119,9	119,6	128,3	123,5	+30,8	-3,7
94,6	109,2	92,7	96,9	110,2	90,7	102,9	118,7	115,8	117,7	109,6	111,1	113,0	124,5	122,4	+32,0	-1,7
91,6	104,7	90,1	94,9	106,6	86,9	98,1	113,4	108,2	108,4	99,1	104,4	107,7	120,1	119,4	+32,5	-0,6
100,8	118,5	97,9	101,1	117,5	98,6	112,6	129,6	131,2	136,6	130,8	124,6	123,8	133,6	128,5	+31,3	-3,8
121,8	138,1	121,5	127,8	132,8	120,1	131,3	146,1	142,5	145,8	120,9	159,8	146,3	157,9	156,4	+28,7	-0,9
109,7	117,6	104,1	110,4	113,7	106,1	116,6	126,6	123,8	126,2	102,1	145,3	129,8	140,4	141,3	+35,7	+0,6
164,1	186,1	162,2	168,7	177,7	152,9	166,0	191,9	186,4	191,6	164,9	193,7	184,9	198,8	191,7	+18,2	-3,6
106,3	118,8	107,0	108,7	111,0	89,9	87,9	116,6	112,2	112,5	92,0	115,5	113,2	122,0	120,8	+12,9	-1,0
98,5	109,8	98,4	100,5	101,6	82,9	81,6	108,1	103,7	103,4	84,0	106,7	105,9	114,0	112,7	+14,5	-1,1
146,3	165,6	152,0	150,8	159,5	126,0	120,7	160,7	156,6	159,7	133,7	161,4	151,5	163,3	162,6	+7,0	-0,4
103,4	116,9	104,3	108,4	112,0	96,0	102,6	119,3	116,3	115,8	96,3	117,8	119,8	128,7	127,4	+22,1	-1,0
98,0	112,0	101,6	104,5	107,9	93,2	103,1	115,6	113,1	110,4	90,4	114,0	114,5	123,5	123,3	+21,4	-0,2
118,9	130,9	112,0	119,7	123,9	104,1	101,2	130,1	125,9	131,4	113,3	128,8	134,9	143,9	139,2	+24,3	-3,3
138,6	151,9	136,5	140,2	142,3	132,5	137,1	145,3	143,6	144,3	133,2	149,9	147,0	156,9	152,1	+11,4	-3,1
122,6	133,5	120,3	124,3	128,5	119,0	123,7	131,8	129,9	130,5	119,3	132,2	129,0	136,5	132,0	+9,7	-3,3
164,3	181,5	162,5	165,8	164,5	154,2	158,5	167,1	165,5	166,4	155,6	178,3	175,8	189,7	184,2	+13,4	-2,9
130,0	140,8	127,9	131,3	134,1	125,2	131,6	138,7	137,3	138,5	128,0	143,6	140,7	150,4	144,5	+13,0	-3,9
110,5	118,8	110,4	113,1	116,8	110,4	114,0	119,9	118,7	118,7	108,5	124,5	120,2	128,4	123,2	+11,6	-4,0
152,8	166,6	148,3	152,5	154,3	142,4	152,2	160,7	159,0	161,6	150,9	165,9	164,7	176,1	169,2	+14,1	-3,9
153,1	168,4	155,1	155,2	151,0	139,1	144,8	150,2	146,7	142,9	127,6	152,9	167,7	169,1	168,0	+8,3	-0,7
140,0	146,1	137,0	139,3	140,2	130,7	138,1	143,0	137,6	133,5	113,4	132,0	153,3	143,5	146,3	+5,8	+2,0
178,7	212,3	190,7	186,7	172,2	155,5	158,0	164,4	164,5	161,6	155,4	194,1	196,0	219,5	210,6	+10,4	-4,1
147,9	164,8	142,6	150,1	154,6	151,7	148,1	157,4	159,0	166,1	157,1	172,0	155,5	166,9	163,8	+14,9	-1,9
135,2	155,5	129,5	137,0	143,2	136,3	135,7	147,6	152,7	161,2	155,6	154,2	136,5	154,1	146,3	+13,0	-5,1
180,9	189,0	176,7	183,9	183,9	181,4	180,3	182,9	175,5	178,7	161,1	218,1	204,8	200,1	209,1	+18,3	+4,5
124,1	131,2	119,7	121,6	121,9	98,6	105,4	128,4	131,6	127,9	118,3	134,6	126,7	136,8	128,5	+7,4	-6,1
118,0	124,4	113,7	114,5	109,8	88,8	108,5	125,8	123,8	121,0	104,2	132,6	121,1	128,5	125,6	+10,5	-2,8
128,4	136,0	123,9	126,6	130,3	105,5	103,2	130,2	137,0	132,7	128,2	136,0	130,6	142,6	130,5	+5,3	-8,5
92,1	105,4	98,1	103,5	104,2	89,1	98,1	110,9	107,5	105,9	87,8	96,7	99,0	110,3	112,2	+14,4	+1,7
84,2	96,3	90,6	95,7	96,4	82,9	92,5	102,9	98,8	97,3	80,8	88,4	90,5	100,7	103,2	+13,9	+2,5
170,2	195,0	171,9	180,2	181,0	149,1	152,8	189,2	192,5	191,0	155,7	177,6	182,3	204,8	201,4	+17,2	-1,7
155,9	174,0	147,8	152,1	160,2	147,6	162,2	176,4	172,8	176,1	156,0	174,5	165,3	178,7	175,5	+18,7	-1,8
129,8	140,2	118,6	120,0	123,5	118,1	129,2	137,2	135,1	137,1	122,0	140,5	128,1	139,8	134,2	+13,2	-4,0
226,5	265,4	226,4	239,0	259,3	227,0	251,5	282,4	274,5	281,5	247,6	266,4	265,7	283,6	287,0	+26,8	+1,2
134,0	152,2	134,7	131,6	136,9	115,9	126,3	150,5	148,8	153,7	120,1	133,0	134,6	152,9	147,9	+9,8	-3,3
124,7	143,3	127,6	125,4	127,3	106,0	118,2	144,2	140,7	147,9	108,0	119,8	122,0	141,4	138,0	+8,2	-2,4
163,5	180,3	157,1	151,5	167,6	147,6	152,0	170,2	174,6	171,9	158,7	175,1	174,7	189,4	179,1	+14,0	-5,4
133,9	159,4	150,8	142,5	154,5	142,4	130,0	168,9	154,5	158,9	179,9	138,1	143,8	160,6	171,2	+13,5	+6,6
122,6	147,4	146,6	132,7	142,3	138,5	123,7	156,9	142,4	147,7	167,1	127,6	129,6	146,0	163,9	+11,8	+12,3
153,5	180,1	158,3	159,4	175,6	149,2	140,9	189,6	175,4	178,3	202,2	155,4	168,5	186,0	183,9	+16,2	-1,1
130,8	144,6	128,2	130,0	133,0	115,7	123,6	142,1	140,2	141,1	119,6	146,4	144,1	153,1	152,6	+19,0	-0,3
124,4	137,7	122,5	124,3	126,2	111,7	119,0	136,0	133,4	134,1	112,5	139,5	136,9	144,9	145,4	+18,7	+0,3
165,8	182,9	159,1	160,6	170,7	137,8	148,3	175,1	177,3	179,2	158,5	183,9	183,5	198,0	192,6	+21,1	-2,7
84,4	103,6	119,3	100,2	138,3	104,7	116,7	186,2	137,7	124,5	180,7	132,0	95,9	111,6	103,2	-13,5	-7,5
92,5	106,6	100,7	110,2	146,5	116,3	126,1	165,3	152,8	135,3	196,5	123,7	106,0	120,6	110,7	+3,9	-8,2
52,0	51,8	193,8	60,1	105,8	58,9	79,2	270,1	77,4	81,5	117,6	165,1	55,7	75,6	73,3	-62,2	-3,0
87,3	101,3	101,1	102,8	132,2	114,2	113,0	147,3	127,1	130,7	195,8	141,9	95,7	110,2	115,3	+14,0	+4,6
87,2	103,9	102,8	103,5	130,3	116,9	110,2	150,2	129,5	134,2	204,5	122,8	94,4	112,1	114,3	+11,2	+2,0
87,8	77,8	96,1	148,4	148,4	90,6	138,4	121,2	105,3	100,0	117,6	314,4	107,3	93,5	123,8	+44,1	+32,4
120,5	145,5	152,4	135,4	148,2	152,5	124,8	153,7	140,2	150,2	193,0	123,2	128,8	149,3	176,1	+15,6	+18,0
113,2	137,4	163,7	125,0	136,9	164,9	120,3	146,8	130,6	142,2	180,0	119,3	117,9	134,4	183,3	+12,0	+36,4
129,9	155,9	137,9	148,9	162,8	136,5	130,6	162,6	152,6	160,6	209,7	128,4	142,7	168,5	166,8	+21,0	-1,0

2.1 ORIGINAL
WERT

SYPRO- NR.	WIRTSCHAFTSGLIEDERUNG		1986 1987 1988			VERAENDERUNG IN 0/0 GEGEN VORJAHR	1988					1989		VERAENDERUNG IN 0/0 GEGEN VORJAHR-S-VOR- QUARTAL
			DURCHSCHNITT				1. VJ	2. VJ	3. VJ	4. VJ	1. VJ			
3210	H. V. LANDW. MASCHINEN, ACKERSCHLEPPERN	INSGESAMT	112,4	103,2	111,7	+8,2	111,2	124,3	102,1	109,2	119,2	+7,2	+9,2	
		INLAND	105,6	101,1	103,9	+2,8	106,5	119,6	96,1	93,3	102,3	-3,9	+9,6	
		AUSLAND	120,4	105,7	120,9	+14,4	116,7	129,8	109,2	127,8	138,9	+19,0	+8,7	
3220	H. V. METALLBEARBEITUNGS- MASCHINEN U. AE.	INSGESAMT	138,4	143,1	144,6	+1,0	117,7	136,2	138,9	185,6	125,5	+6,6	-32,4	
		INLAND	138,6	150,9	143,1	-5,2	120,1	137,1	140,0	175,3	125,1	+4,2	-28,6	
		AUSLAND	138,0	131,4	146,8	+11,7	113,9	134,8	137,2	201,3	126,1	+10,7	-37,4	
3230	H. V. TEXTIL-U. NAEH- MASCHINEN	INSGESAMT	156,3	159,0	183,2	+15,2	175,4	180,9	170,5	205,9	174,5	-0,5	-15,3	
		INLAND	139,6	137,6	147,5	+7,2	141,0	147,2	139,7	162,1	129,9	-7,9	-19,9	
		AUSLAND	163,8	168,6	199,1	+18,1	190,8	196,0	184,3	225,3	194,4	+1,9	-13,7	
3240	H. V. MASCHINEN F. D. NAHR.- U. GENUSSMITTELGEW. USW	INSGESAMT	144,9	152,9	165,8	+8,4	137,3	158,4	158,8	208,6	147,9	+7,7	-29,1	
		INLAND	130,6	142,8	152,7	+6,9	126,7	140,7	151,4	192,1	138,0	+8,9	-28,2	
		AUSLAND	160,0	163,6	179,6	+9,8	148,6	177,2	166,6	226,1	158,3	+6,5	-30,0	
3256	H. V. HUETTEN-U. WALZWERKS- EINR. USW (OH. BAUMASCH.)	INSGESAMT	132,5	129,5	128,8	-0,5	105,7	132,7	121,3	155,2	115,9	+9,6	-25,3	
		INLAND	124,6	124,3	124,5	+0,2	108,1	121,5	118,2	150,2	113,9	+5,4	-24,2	
		AUSLAND	146,3	138,6	136,2	-1,7	101,6	152,5	126,7	163,9	119,3	+17,4	-27,2	
3257	H. V. BAU-, BAUSTOFF-U. AE. MASCHINEN	INSGESAMT	96,2	97,3	101,1	+3,9	90,4	102,7	97,1	114,0	98,0	+8,4	-14,0	
		INLAND	84,3	86,0	87,3	+1,5	75,1	91,2	83,3	99,4	85,1	+13,3	-14,4	
		AUSLAND	108,6	109,1	115,5	+5,9	106,5	114,8	111,6	129,2	111,5	+4,7	-13,7	
3260	H. V. ZAHNRAEDERN, GETRIE- BEN, LAGERN U. AE.	INSGESAMT	136,5	129,8	138,8	+6,9	134,6	136,0	138,2	146,5	153,0	+13,7	+4,4	
		INLAND	128,7	120,3	126,7	+5,3	125,1	123,1	126,0	132,8	142,5	+13,9	+7,3	
		AUSLAND	149,6	145,9	159,4	+9,3	150,8	158,1	159,0	169,8	170,8	+13,3	+0,6	
3280	SONSTIGER MASCHINENBAU	INSGESAMT	122,1	129,2	143,6	+11,1	116,5	155,3	157,8	144,7	130,6	+12,1	-9,7	
		INLAND	123,1	134,3	153,2	+14,1	118,5	169,6	174,8	149,9	127,8	+7,8	-14,7	
		AUSLAND	120,6	121,1	128,4	+6,0	113,4	132,6	131,1	136,5	135,1	+19,1	-1,0	
33	STRASSENFAHRZEUGBAU	INSGESAMT	153,6	161,3	167,7	+4,0	165,7	173,6	149,1	182,4	179,3	+8,2	-1,7	
		INLAND	132,3	140,4	144,3	+2,8	143,7	159,0	126,0	148,6	147,4	+2,6	-0,8	
		AUSLAND	177,5	184,9	194,0	+4,9	190,5	190,0	175,1	220,5	215,1	+12,9	-2,4	
3311	H. V. KRAFTWAGEN U. -MOTOREN	INSGESAMT	157,2	165,3	171,6	+3,8	169,7	177,0	152,1	187,5	183,1	+7,9	-2,3	
		INLAND	135,5	144,4	148,2	+2,6	148,1	163,2	128,4	153,1	150,5	+1,6	-1,7	
		AUSLAND	179,5	186,8	195,5	+4,7	191,7	191,2	178,5	222,7	216,5	+12,9	-2,8	
3312	H. V. PERSONENKRAFTWAGEN U. AE. (EINSCHL. MOTOREN)	INSGESAMT	182,5	195,9	201,2	+2,7	201,9	206,7	177,5	218,5	217,3	+7,6	-0,5	
		INLAND	151,2	168,4	171,9	+2,1	175,4	188,9	149,0	174,1	176,6	+0,7	+1,4	
		AUSLAND	213,8	223,4	230,3	+3,1	228,3	224,3	206,0	262,8	257,9	+13,0	-1,9	
3313	H. V. LASTKRAFTWAGEN U. AE. (EINSCHL. MOTOREN)	INSGESAMT	97,7	93,5	102,0	+9,1	93,9	107,4	92,3	114,5	102,6	+9,3	-10,4	
		INLAND	100,3	90,8	95,2	+4,8	87,0	105,6	82,1	106,2	92,1	+5,9	-13,3	
		AUSLAND	94,8	96,4	109,5	+13,6	101,5	109,3	103,6	123,7	114,1	+12,4	-7,8	
34	SCHIFFBAU	INSGESAMT	111,9	119,5	107,6	-10,0	77,1	75,0	125,1	153,2	79,1	+2,6	-48,4	
		INLAND	101,8	74,0	68,4	-7,6	44,0	52,0	58,9	118,5	77,2	+75,5	-34,9	
		AUSLAND	127,0	188,2	166,9	-11,3	127,0	109,7	225,2	205,8	82,0	-35,4	-60,2	
36	ELEKTROTECHNIK	INSGESAMT	138,0	141,7	151,6	+7,0	138,5	147,7	156,5	163,8	148,7	+7,4	-9,2	
		INLAND	132,7	136,9	147,0	+7,4	132,5	142,5	153,0	160,1	140,7	+6,2	-12,1	
		AUSLAND	150,0	152,4	161,8	+6,2	151,8	159,3	164,2	172,0	166,5	+9,7	-3,2	
3620	H. V. GERAETEN D. ELEKTRIZ. ERZEUGUNG, -VERTLG. U. AE.	INSGESAMT	133,2	139,2	148,1	+6,4	131,9	153,1	159,0	148,4	141,9	+7,6	-4,4	
		INLAND	135,5	141,2	152,9	+8,3	132,6	160,0	166,1	153,0	142,9	+7,8	-6,6	
		AUSLAND	128,4	138,1	138,1	+2,2	130,6	139,0	144,3	138,7	139,9	+7,1	+0,9	
3650	H. V. ELEKTROHAUSHALTS- GERAETEN	INSGESAMT	112,2	119,4	127,7	+7,0	125,3	118,7	123,9	142,7	133,7	+6,7	-6,3	
		INLAND	99,3	106,8	113,8	+6,6	113,9	103,0	112,5	125,9	114,2	+0,3	-9,3	
		AUSLAND	145,5	151,9	163,4	+7,6	154,6	159,5	153,4	186,3	183,8	+18,9	-1,3	
3660	H. V. ZAEHLERN, FERNMELDE-, MESS-U. REGELGERAETEN USW	INSGESAMT	164,5	165,0	179,2	+8,6	158,6	169,6	186,7	201,7	174,1	+9,8	-13,7	
		INLAND	154,4	155,3	168,0	+8,2	147,8	156,3	172,9	195,1	158,6	+7,3	-18,7	
		AUSLAND	188,7	188,1	205,8	+9,4	184,5	201,5	219,8	217,5	211,2	+14,5	-2,9	
3670	H. V. RUNDfunk-, FERNSEH-U. PHONOTECHN. GERAETEN	INSGESAMT	123,0	120,8	126,1	+4,4	127,0	113,2	116,5	147,5	127,6	+0,5	-13,5	
		INLAND	112,5	113,1	115,9	+2,5	117,5	99,1	111,5	135,5	118,2	+0,6	-12,8	
		AUSLAND	142,8	135,2	145,3	+7,5	145,0	140,0	126,1	170,2	145,2	+0,1	-14,7	
3711-60	FEINMECHANIK, OPTIK	INSGESAMT	125,2	127,4	139,0	+9,1	130,9	132,1	132,2	160,9	134,1	+2,4	-16,7	
		INLAND	115,4	119,5	133,3	+11,5	123,0	123,9	126,2	180,1	124,7	+1,4	-22,1	
		AUSLAND	145,4	143,7	150,8	+4,9	147,2	148,8	144,8	162,5	153,4	+4,2	-5,6	
38	H. V. EBM-WAREN	INSGESAMT	123,0	126,5	135,7	+7,3	133,1	135,4	132,8	141,5	143,4	+7,7	+1,3	
		INLAND	114,8	118,0	126,2	+6,9	123,0	125,4	124,8	131,7	132,1	+7,4	+0,3	
		AUSLAND	153,6	157,7	170,7	+8,2	170,1	172,7	162,1	177,7	185,4	+9,0	+4,3	
3830	H. V. HEIZ-U. KOCHGERAETEN	INSGESAMT	141,4	146,4	142,6	-2,6	145,3	132,8	136,7	155,7	142,0	-2,3	-8,8	
		INLAND	120,6	128,8	122,3	-5,0	128,5	108,0	119,0	133,6	122,8	-4,4	-8,1	
		AUSLAND	193,9	190,9	193,9	+1,6	187,8	195,0	181,3	211,4	190,2	+1,3	-10,0	
3842	H. V. STAHLBLECHWAREN (OH. MOEBEL)	INSGESAMT	113,4	114,1	124,1	+8,8	115,5	123,2	125,4	132,1	127,5	+10,4	-3,5	
		INLAND	109,0	110,2	119,6	+8,5	110,6	118,1	121,9	127,8	121,2	+9,6	-5,2	
		AUSLAND	135,8	134,0	146,8	+9,6	140,6	149,3	143,6	153,6	159,6	+13,5	+3,9	
3850	H. V. SCHLOSSERN, BESCHLAEGEN	INSGESAMT	123,9	132,9	145,2	+9,3	145,9	145,8	140,0	148,9	161,3	+10,6	+8,3	
		INLAND	114,3	120,4	130,6	+8,5	130,9	130,9	127,5	132,9	145,1	+10,8	+9,2	
		AUSLAND	166,2	187,9	209,1	+11,3	211,5	211,3	194,8	218,6	232,1	+9,7	+6,2	

ARBEITENDEN GEMERBE

WERT 1980=100
INDEX

1988 FEB.	1988 MAR.	1988 APR.	1988 MAI	1988 JUNI	1988 JULI	1988 AUG.	1988 SEP.	1988 OKT.	1988 NOV.	1988 DEZ.	1989 JAN.	1989 FEB.	1989 MAR.	1989 APR.	VERAENDERUNG IN 0/0 GEGEN VORJAHRES-VOR- MONAT	SYPRO- NR.
109,3	134,2	130,2	121,9	120,8	107,8	86,5	112,1	116,8	105,2	105,7	104,5	114,4	138,8	147,6	+13,4	3210
102,5	131,4	120,0	121,9	116,8	96,3	87,3	104,7	94,9	97,6	87,3	90,9	94,4	121,7	128,8	+7,3	
117,3	137,4	141,9	122,0	125,5	121,2	85,7	120,6	142,1	114,1	127,1	120,4	137,6	158,7	169,4	+19,4	
118,4	144,6	124,9	130,2	153,4	130,3	132,1	154,2	140,9	164,5	251,5	114,0	119,3	143,1	151,4	+21,2	3220
116,8	145,4	122,2	133,2	155,8	132,8	131,1	156,0	135,9	166,5	223,5	115,9	119,2	140,1	150,0	+22,7	
120,6	143,4	129,1	125,7	149,7	133,7	131,7	151,5	148,5	161,5	293,8	111,1	119,5	147,7	153,7	+19,1	
176,4	208,6	172,9	183,5	186,4	160,1	145,2	206,3	190,8	201,4	225,4	154,0	170,0	199,5	191,5	+10,8	3230
140,7	165,1	140,9	154,0	146,7	126,0	131,2	161,8	143,3	159,3	183,8	122,2	126,5	140,9	138,5	-1,7	
192,4	228,1	187,2	196,7	204,1	175,3	151,5	226,2	212,0	220,1	243,9	168,2	189,4	225,6	215,1	+14,9	
130,7	155,0	144,4	156,5	174,4	149,5	148,9	177,9	171,9	179,3	274,7	135,0	144,1	164,6	177,1	+22,6	3240
124,2	149,4	129,4	136,7	156,1	137,3	137,8	179,1	159,1	172,2	245,0	131,2	133,8	148,9	168,5	+30,2	
137,6	181,5	160,2	177,5	193,8	162,5	160,8	176,6	185,4	186,7	306,1	139,0	154,9	181,1	186,1	+16,2	
108,4	121,4	109,9	124,2	164,1	117,7	106,1	140,1	138,9	139,5	187,3	111,0	108,0	128,7	152,2	+38,5	3256
112,3	120,5	111,3	115,7	137,4	115,5	109,5	129,7	133,8	134,1	182,8	109,5	109,4	122,8	124,0	+11,4	
101,5	122,8	107,4	139,1	210,9	121,7	100,1	158,3	147,8	149,0	195,0	113,4	105,5	139,1	201,6	+87,7	
88,0	117,3	97,0	106,5	104,7	92,1	91,0	108,2	99,1	107,3	135,5	80,7	99,7	113,6	119,9	+23,6	3257
73,4	96,9	85,8	91,4	96,4	79,3	79,7	90,9	85,1	88,9	124,2	68,9	83,5	102,9	105,3	+22,7	
103,2	138,8	108,7	122,2	113,4	105,6	102,7	126,4	113,7	126,5	147,4	93,1	116,6	124,7	135,2	+24,4	
132,5	151,1	133,2	133,8	141,0	130,8	131,8	151,9	147,1	147,9	144,4	149,1	148,5	161,4	149,7	+12,4	3260
122,8	139,7	119,5	122,2	127,5	116,6	122,6	138,7	134,5	137,3	126,5	140,5	138,6	148,4	141,4	+18,3	
148,9	170,5	156,6	153,7	163,9	155,0	147,6	174,4	168,6	165,9	174,9	163,6	165,4	183,5	163,8	+4,6	
116,1	136,8	200,9	129,2	135,7	202,0	121,2	150,3	127,1	137,6	169,4	121,6	127,6	142,7	213,2	+6,1	3280
113,3	141,4	251,7	122,1	135,0	252,6	124,1	147,6	132,7	140,4	176,5	127,4	122,4	133,7	265,7	+5,6	
120,5	129,5	120,7	140,3	136,9	122,1	116,7	154,5	118,3	133,2	158,1	112,5	135,8	157,0	130,3	+8,0	
159,0	198,9	169,3	172,9	178,6	133,5	132,4	181,3	179,4	185,6	182,2	163,3	180,3	194,3	200,7	+18,5	33
136,7	181,5	154,4	163,6	159,2	109,9	112,6	155,4	145,7	150,0	150,0	127,6	147,1	167,6	175,1	+13,4	
184,2	218,4	186,1	183,6	200,3	160,0	154,7	210,5	217,2	225,7	218,5	203,3	217,6	224,4	229,6	+23,4	
162,6	203,4	172,6	176,1	182,2	135,8	134,4	186,1	184,5	191,0	186,9	166,6	184,6	198,0	204,3	+18,4	3311
140,7	187,6	158,8	168,0	162,8	111,1	113,6	160,4	150,5	154,6	154,3	129,4	150,8	171,3	178,5	+12,4	
185,1	219,5	186,8	184,5	202,2	161,1	155,8	212,5	219,3	228,4	220,4	204,7	219,3	225,4	230,9	+23,6	
191,6	241,5	202,9	205,6	211,5	155,3	153,4	223,9	217,2	226,4	212,0	199,4	221,0	231,6	238,8	+17,7	3312
166,3	221,6	185,1	196,9	184,8	125,1	128,3	192,7	175,0	177,7	169,7	152,6	179,4	197,9	206,7	+11,7	
216,8	261,3	220,7	214,3	238,0	185,4	177,5	255,0	259,2	275,0	254,2	246,0	262,5	265,3	270,8	+22,7	
94,4	114,0	101,5	107,0	113,6	89,9	89,7	97,4	107,6	107,9	128,0	89,5	99,2	119,1	123,4	+21,6	3313
83,3	111,8	100,0	103,3	113,5	79,8	78,4	88,2	95,8	102,9	119,9	77,4	86,9	111,9	115,3	+15,3	
106,7	116,4	103,1	111,1	113,7	101,1	102,1	107,5	120,7	113,4	136,9	102,7	112,8	126,9	132,4	+28,4	
136,6	61,0	86,1	74,5	64,4	183,2	68,8	123,4	107,8	124,9	227,0	77,8	74,5	85,1	55,4	-35,7	34
50,7	38,7	35,9	70,1	50,1	51,2	82,8	42,7	55,1	91,7	208,7	66,7	59,0	106,0	39,3	+9,5	
266,4	94,6	162,0	81,1	86,0	382,7	47,7	245,2	187,4	175,1	254,8	94,6	98,0	53,5	79,6	-50,9	
135,4	160,5	153,0	137,8	152,4	152,4	137,3	179,7	157,7	157,3	176,3	138,4	145,4	162,4	172,5	+12,7	36
128,6	151,3	155,9	129,5	142,2	152,1	132,5	174,5	152,0	156,4	171,8	134,8	135,7	151,6	171,1	+9,7	
150,6	180,9	146,3	156,3	175,2	152,9	148,2	191,4	170,3	159,3	186,4	146,3	166,9	186,4	175,5	+20,0	
131,2	155,4	172,9	132,2	154,3	176,3	134,6	166,1	143,9	140,4	160,8	130,5	140,8	154,4	192,5	+11,3	3620
132,2	155,2	195,4	132,0	152,5	193,7	134,2	170,4	148,3	146,7	164,1	133,0	140,9	154,7	215,4	+10,2	
129,1	155,9	126,2	132,5	158,2	140,1	135,6	157,3	134,8	127,4	153,9	125,3	140,6	153,7	145,1	+15,0	
124,6	133,3	113,7	118,9	123,6	103,3	107,3	161,2	150,3	151,1	126,8	131,7	132,5	136,8	133,7	+17,6	3650
112,4	116,8	100,6	104,8	103,5	91,2	101,9	145,0	133,5	135,1	109,0	117,6	112,5	112,5	111,7	+11,0	
156,2	175,7	147,7	155,3	175,4	134,4	122,9	203,9	193,6	192,5	172,7	168,0	184,0	199,4	190,2	+28,8	
152,7	188,4	159,3	168,0	181,5	170,6	167,4	222,2	182,1	184,7	238,2	157,8	167,3	197,1	181,6	+14,0	3660
141,2	172,4	151,2	153,8	163,8	155,3	155,5	208,0	168,9	184,8	231,5	150,6	149,0	176,1	162,6	+7,5	
180,3	226,7	178,6	202,0	232,8	207,2	195,8	256,3	213,7	184,3	254,4	175,1	211,2	247,3	227,1	+27,2	
121,8	140,0	117,2	108,3	114,2	87,2	107,3	155,1	152,7	152,4	137,4	123,6	123,5	135,6	129,7	+10,7	3670
107,4	126,1	104,4	90,8	102,2	79,5	104,4	150,6	142,2	140,8	123,6	119,8	111,0	123,7	118,0	+11,1	
149,0	166,3	141,4	141,5	137,1	101,8	112,7	163,7	172,7	174,4	163,4	130,7	147,0	158,0	155,6	+10,0	
129,4	147,7	125,8	132,0	138,4	124,6	124,1	148,0	145,5	161,0	176,3	135,0	129,6	137,7	136,3	+8,3	3711-60
121,5	138,7	116,9	125,6	129,3	117,3	120,7	140,6	141,4	159,7	179,2	130,4	118,9	124,9	123,3	+5,5	
145,5	166,2	144,0	145,2	157,1	139,9	131,1	163,3	153,7	163,7	170,2	144,5	151,6	164,1	162,9	+13,1	
130,4	149,1	131,0	135,6	139,7	124,0	127,5	146,8	146,6	147,5	130,5	138,4	139,9	152,0	152,2	+16,2	38
120,5	136,9	121,0	126,4	128,7	116,1	120,4	137,9	137,3	137,3	120,6	128,3	128,3	139,6	140,2	+15,9	
167,1	194,2	168,2	169,6	180,3	153,2	153,6	179,5	180,8	185,4	166,9	175,7	182,7	197,8	196,7	+16,9	
139,5	154,8	133,7	133,7	130,9	116,4	125,8	167,9	168,1	166,2	132,8	148,2	135,4	142,4	157,2	+17,6	3830
122,1	133,2	114,1	108,9	101,1	94,6	114,8	147,6	145,8	142,2	112,7	132,5	111,8	124,2	138,1	+21,0	
183,5	209,2	183,0	196,1	206,0	171,3	153,4	219,1	224,4	226,7	183,2	187,6	194,8	188,1	205,2	+12,1	
112,3	128,8	116,9	125,3	127,5	119,1	120,9	136,3	136,6	139,4	120,2	123,7	123,8	135,0	138,5	+18,5	3842
107,3	122,4	111,9	121,0	121,5	116,0	117,6	132,1	133,4	134,2	115,8	119,1	117,3	127,2	132,1	+18,1	
137,6	161,5	142,4	147,2	158,2	134,8	138,0	157,9	152,4	165,7	142,8	146,7	157,2	174,9	171,3	+20,3	
143,4	161,9	141,7	144,9	150,9	125,6	136,2	158,3	158,5	159,6	128,6	158,2	157,5	168,2	163,8	+15,6	3850
129,6	145,0	127,5	130,3	134,8	114,2	124,3	144,1	142,3	142,9	113,6	142,7	141,4	151,2	145,7	+14,3	
203,8	235,6	203,9	208,8	221,3	175,7	188,3	220,4	229,2	232,7	194,0	226,0	227,8	242,5	242,9	+19,1	

2 UMSATZ IM VER

2.1 ORIGINAL
WERT

SYPRD- NR.	WIRTSCHAFTSGLIEDERUNG		1986	1987	1988	VERAENDERUNG IN 0/0 GEGEN VORJAHR	1988	1988	1988	1988	1989	VERAENDERUNG IN 0/0 GEGEN VORJAHR- VOR- QUARTAL	
			DURCHSCHNITT				1. VJ	2. VJ	3. VJ	4. VJ	1. VJ		
50	H. V. BUEROMASCHINEN, ADV- GERAETEN U.-EINR.	INSGESAMT	210,1	203,6	212,7	+4,5	190,7	212,0	209,7	238,5	176,8	-7,3	-25,9
		INLAND	207,3	203,7	215,1	+5,6	185,7	206,1	218,3	250,4	177,8	-4,3	-29,0
		AUSLAND	213,5	203,5	209,9	+3,1	196,7	218,8	199,6	224,4	175,6	-10,7	-21,7
5060	H. V. BUEROMASCHINEN	INSGESAMT	79,4	65,3	69,0	+5,7	72,3	72,5	60,1	71,2	63,6	-12,0	-10,7
		INLAND	93,6	82,8	89,4	+8,0	91,7	92,3	75,8	97,5	81,3	-11,3	-16,6
		AUSLAND	66,8	50,0	51,2	+2,4	55,3	55,1	46,3	48,1	48,0	-13,2	-0,2
5080	H. V. ADV-GERAETEN U.-EINRICHTUNGEN	INSGESAMT	247,2	242,8	253,4	+4,4	224,3	251,5	252,1	285,8	208,9	-6,9	-26,9
		INLAND	234,0	232,2	244,7	+5,4	207,8	233,0	251,8	286,4	200,5	-3,5	-30,0
		AUSLAND	263,9	256,3	264,6	+3,2	245,4	275,2	252,4	285,1	219,6	-10,5	-23,0
	VERBRAUCHSGUETER PRODUZIERENDES GEWERBE	INSGESAMT	116,7	119,0	125,9	+5,8	129,1	119,4	126,4	128,6	135,2	+4,7	+5,1
		INLAND	108,9	111,5	117,3	+5,2	119,8	111,3	117,4	120,5	124,1	+3,6	+3,0
		AUSLAND	161,0	161,8	174,6	+7,9	181,4	165,5	177,2	174,3	198,3	+9,3	+13,8
51	FEINKERAMIK	INSGESAMT	104,6	103,9	108,4	+4,3	110,2	109,4	106,1	108,0	114,2	+3,6	+5,7
		INLAND	100,6	100,7	105,0	+4,3	107,3	103,6	102,5	106,7	110,1	+2,6	+3,2
		AUSLAND	112,8	110,5	115,4	+4,4	116,1	121,1	113,5	111,0	122,6	+5,6	+10,5
5110	H. V. PORZELLAN	INSGESAMT	118,1	118,4	122,1	+3,1	122,4	121,0	118,2	126,8	121,9	-0,4	-3,9
		INLAND	111,5	114,7	116,7	+1,7	114,2	109,5	110,5	132,4	113,4	-0,7	-14,4
		AUSLAND	128,1	124,1	130,5	+5,2	135,2	138,5	129,9	118,4	135,0	-0,1	+14,0
52	H. U. VERARB. V. GLAS	INSGESAMT	115,0	117,1	124,1	+6,0	122,7	123,7	121,1	128,9	129,0	+5,1	+0,1
		INLAND	100,4	104,7	109,5	+4,6	107,1	107,5	107,9	115,3	111,0	+3,6	-3,7
		AUSLAND	171,9	165,6	181,5	+9,6	183,7	187,4	172,6	182,2	199,4	+8,5	+9,4
5421-24	H. V. HOLZMOEBELN, POLSTERMOEBELN	INSGESAMT	95,4	100,1	106,6	+6,5	106,0	106,6	97,5	116,1	110,1	+3,9	-5,2
		INLAND	90,0	94,7	100,6	+6,2	100,4	100,6	91,5	110,0	103,7	+3,3	-5,7
		AUSLAND	141,4	146,2	156,5	+7,0	153,1	157,2	147,5	168,2	164,8	+7,6	-2,0
56	PAPIER-U. PAPPE- VERARBEITUNG	INSGESAMT	130,9	134,2	142,4	+6,1	144,3	135,6	142,1	147,8	151,9	+5,3	+2,8
		INLAND	121,6	124,3	131,0	+5,4	133,4	123,9	130,7	136,0	138,6	+3,9	+1,9
		AUSLAND	208,4	217,6	238,0	+9,4	235,5	233,4	237,4	245,7	263,4	+11,8	+7,2
5610	H. V. TAPETEN, SPEZ. PAPIER- REN, VERPACKUNGSMITTELN	INSGESAMT	125,6	126,6	135,0	+6,6	139,1	133,3	133,6	134,0	146,4	+5,2	+9,3
		INLAND	119,3	120,0	127,2	+6,0	131,5	123,9	126,3	127,0	138,1	+5,0	+8,7
		AUSLAND	183,4	186,8	207,2	+10,9	209,1	220,1	201,4	198,3	232,8	+7,0	+12,9
57	DRUCKEREI ,VERVIEL- FAELTIGUNG	INSGESAMT	122,4	128,0	135,6	+5,9	129,2	130,3	131,4	151,7	135,9	+5,2	-10,4
		INLAND	121,5	127,2	133,9	+5,3	128,0	128,7	129,9	149,2	134,0	+4,7	-10,2
		AUSLAND	136,2	140,4	161,1	+14,7	147,5	154,4	153,8	188,6	165,0	+11,9	-12,5
58	H. V. KUNSTSTOFFWAREN	INSGESAMT	135,6	142,7	158,9	+11,4	156,3	160,2	157,6	161,5	170,7	+9,2	+5,7
		INLAND	125,6	132,2	145,9	+10,4	142,5	146,7	146,1	148,5	156,6	+9,2	+4,8
		AUSLAND	181,7	190,9	218,5	+14,5	219,9	222,2	210,6	221,4	240,1	+9,2	+8,4
61	LEDERERZEUGUNG	INSGESAMT	136,6	132,7	129,0	-2,8	135,7	131,8	114,5	134,1	136,0	+0,2	+1,4
		INLAND	132,0	132,0	126,3	-4,3	134,2	127,9	113,2	130,0	129,4	-3,6	-0,5
		AUSLAND	152,3	135,3	138,2	+2,1	140,9	144,9	118,9	148,3	158,6	+12,6	+6,9
62	LEDERVERARBEITUNG	INSGESAMT	99,9	97,4	93,8	-3,7	101,9	82,5	102,7	88,2	98,8	-3,0	+12,0
		INLAND	92,4	90,3	87,7	-2,9	95,7	76,1	94,6	84,6	90,8	-5,1	+7,3
		AUSLAND	147,0	142,0	131,5	-7,4	140,8	121,7	152,8	110,7	148,3	+5,3	+34,0
6251	H. V. SCHUHEN	INSGESAMT	102,8	98,9	94,7	-4,2	106,7	83,0	107,7	81,5	102,1	-4,3	+25,3
		INLAND	95,4	91,4	89,3	-2,3	100,9	77,2	99,3	79,8	94,7	-6,1	+18,7
		AUSLAND	149,7	146,9	129,1	-12,1	143,8	119,9	160,5	92,0	149,1	+3,7	+62,1
63	TEXTILGEWERBE	INSGESAMT	109,6	107,2	108,5	+1,2	113,7	105,1	103,2	111,9	116,0	+2,0	+3,7
		INLAND	99,8	98,2	98,8	+0,6	104,1	95,7	94,3	100,9	103,5	-0,6	+2,6
		AUSLAND	148,7	143,1	147,4	+3,0	152,0	142,5	139,0	156,0	166,0	+9,2	+6,4
6312	BAUMWOLLSPINNEREI	INSGESAMT	118,4	118,7	111,6	-6,0	126,7	113,0	96,1	110,7	121,8	-3,9	+10,0
		INLAND	103,1	102,9	97,9	-4,9	110,1	100,1	85,5	95,8	104,1	-5,4	+8,7
		AUSLAND	199,7	203,1	185,1	-8,9	215,3	182,2	152,7	190,4	216,2	+0,4	+13,6
6332	BAUMWOLLWEBEREI ,ANG	INSGESAMT	102,8	91,7	91,0	-0,8	93,4	93,9	77,8	98,7	96,1	+2,9	-2,6
		INLAND	89,5	80,1	81,1	+1,2	82,7	83,9	71,1	86,8	83,9	+1,5	-3,3
		AUSLAND	133,5	118,5	113,7	-4,1	118,2	117,1	93,3	126,0	124,1	+5,0	-1,5
6370	WIRKEREI, STRICKEREI	INSGESAMT	95,7	94,4	89,1	-5,6	100,5	68,8	100,5	86,8	96,4	-4,1	+11,1
		INLAND	92,3	91,0	85,3	-6,3	95,2	67,0	94,1	84,9	88,7	-6,8	+4,5
		AUSLAND	120,6	118,9	117,2	-1,4	138,8	82,0	147,6	100,2	153,1	+10,3	+52,8
6380	H. V. TEPPICHEN U. A.E., BESCHICHTETEM GEWEBE	INSGESAMT	106,3	103,8	107,9	+3,9	113,6	107,1	102,3	108,6	116,1	+2,2	+6,9
		INLAND	100,5	98,7	102,0	+3,3	108,5	101,1	96,7	101,8	108,8	+0,3	+6,9
		AUSLAND	133,4	127,4	135,1	+6,0	137,0	135,1	128,3	140,1	149,9	+9,4	+7,0
64	BEKLEIDUNGSGEWERBE	INSGESAMT	110,9	109,1	113,1	+3,7	141,0	75,4	145,3	90,6	144,9	+2,8	+59,9
		INLAND	101,3	99,5	102,9	+3,4	126,0	72,7	127,6	85,4	126,6	+0,5	+48,2
		AUSLAND	171,3	169,5	176,4	+4,1	234,5	92,2	256,1	122,5	259,1	+10,5	+111,5
6413	H. V. HERRENOBERBEKLEIDUNG	INSGESAMT	111,7	112,7	116,2	+3,1	141,0	79,8	146,2	97,6	145,3	+3,0	+48,9
		INLAND	102,6	102,4	104,2	+1,8	125,8	74,2	127,3	89,2	125,3	+0,4	+41,6
		AUSLAND	166,8	175,0	188,4	+7,7	232,5	113,6	260,0	147,5	259,6	+11,7	+76,0
6414	H. V. DAMEN-U. KINDER- OBERBEKLEIDUNG	INSGESAMT	112,2	109,5	112,9	+3,1	148,2	70,3	152,3	80,9	151,9	+2,5	+87,8
		INLAND	101,8	99,3	102,6	+3,3	131,9	69,3	132,4	76,8	131,4	-0,4	+71,1
		AUSLAND	172,5	168,4	172,4	+2,4	241,8	76,0	267,3	104,7	270,2	+11,7	+158,1

ARBEITENDEN GEWERBE

WERT 1980=100
INDEX

1988	1988	1988	1988	1988	1988	1988	1988	1988	1988	1988	1988	1989	1989	1989	1989	VERAENDERUNG IN O/O GEGEN VORJAHRES-VOR- MONAT	SYPRO- NR.	
FEB.	MAR.	APR.	MAI	JUNI	JULI	AUG.	SEP.	OKT.	NOV.	DEZ.	JAN.	FEB.	MAR.	APR.				
198,0	231,6	191,7	204,1	240,2	175,3	182,6	271,2	209,5	215,7	290,2	142,0	174,6	213,8	192,9	+0,6	-9,8	50	
189,1	226,4	179,8	192,5	246,1	184,0	191,9	278,9	206,6	224,0	320,5	145,9	172,2	215,3	192,1	+6,8	-10,8		
208,4	237,8	205,6	217,8	233,1	165,1	171,7	262,0	212,9	205,9	254,4	137,3	177,6	212,0	193,9	-5,7	-8,5		
	75,6	80,9	69,0	72,4	76,0	49,6	58,4	72,3	62,4	72,2	79,0	64,9	60,0	65,9	59,5	-13,8	-9,7	5060
	98,2	94,3	86,4	89,8	100,8	66,3	74,2	86,9	88,7	94,0	109,9	92,7	73,5	77,6	72,9	-15,6	-6,1	
	55,7	69,1	53,8	57,2	54,3	34,9	44,4	59,5	39,3	53,1	51,9	40,4	48,1	55,5	47,7	-11,3	-14,1	
232,7	274,3	226,4	241,4	286,7	210,9	217,8	327,5	251,2	256,3	350,0	163,8	207,1	255,7	230,7	+1,9	-9,8	5080	
210,5	257,5	201,8	216,7	280,4	211,7	219,6	324,1	234,4	254,6	370,1	158,4	195,4	247,8	220,2	+9,1	-11,1		
261,0	295,9	257,9	273,1	294,7	209,9	215,5	331,8	272,7	258,5	324,2	170,7	222,2	265,9	244,2	-5,3	-8,2		
127,0	143,3	118,8	117,6	121,8	113,4	122,3	143,4	135,1	132,4	118,3	131,2	131,0	143,5	134,5	+13,2	-6,3		
117,6	133,3	111,2	109,9	112,7	104,6	114,3	133,3	126,6	124,4	110,6	120,7	120,1	131,5	123,9	+11,4	-5,8		
180,0	200,2	161,7	161,6	173,2	163,3	167,6	200,6	183,6	177,7	161,7	190,7	192,7	211,5	194,2	+20,1	-8,2		
108,9	123,3	109,6	109,2	109,3	102,0	102,3	114,1	116,4	113,2	94,5	107,6	110,6	124,3	119,1	+8,7	-4,2	51	
106,2	120,3	104,7	104,3	101,8	95,2	100,4	111,9	113,3	113,3	93,4	104,5	107,9	117,8	114,9	+9,7	-2,5		
114,5	129,5	119,6	118,2	124,6	115,8	106,1	118,5	122,8	113,2	96,9	114,0	116,2	137,6	127,6	+6,7	-7,3		
121,3	135,4	122,8	120,3	119,8	112,7	112,6	129,3	131,2	129,5	119,8	112,7	122,6	130,5	128,3	+4,5	-1,7	5110	
114,7	125,5	114,1	108,4	106,1	101,0	104,6	125,8	130,9	139,6	126,8	108,6	115,7	115,9	119,3	+4,6	+2,9		
131,5	150,6	136,1	138,5	140,9	130,4	124,8	134,6	131,8	114,2	109,2	118,9	133,1	153,0	142,1	+4,4	-7,1		
119,8	133,7	117,9	124,1	129,2	111,1	117,8	134,3	135,4	135,5	115,9	130,8	121,0	135,3	131,1	+11,2	-3,1	52	
104,6	116,4	103,4	107,4	111,6	97,4	106,9	119,5	121,5	121,8	102,6	114,4	103,2	115,4	111,1	+7,4	-3,7		
179,4	201,4	174,8	189,7	197,7	165,0	160,5	192,2	190,1	188,8	167,8	194,8	190,5	212,9	208,9	+19,5	-1,9		
105,9	126,4	106,4	106,2	107,3	81,2	89,8	121,5	117,5	120,4	110,5	99,5	107,7	123,1	119,4	+12,2	-3,0	5421-24	
100,1	120,1	100,8	100,2	100,8	76,0	84,2	114,3	110,5	113,5	106,0	93,9	101,6	115,6	112,2	+11,3	-2,9		
154,6	179,7	153,8	157,0	160,9	124,3	136,2	182,0	177,3	178,9	148,3	147,7	159,3	187,4	179,8	+16,9	-4,1		
140,5	157,2	132,1	136,2	138,4	132,6	140,3	153,4	150,2	152,8	140,3	152,5	145,5	157,6	153,4	+16,1	-2,7	56	
129,7	144,7	120,4	124,0	127,3	121,7	130,3	140,2	138,9	141,0	128,1	140,2	132,7	143,0	138,1	+14,7	-3,4		
231,3	262,0	229,4	238,9	232,0	224,0	223,7	264,4	244,1	251,2	241,9	256,8	253,3	280,0	281,4	+22,7	+0,5		
136,6	153,1	131,9	134,3	133,7	125,9	131,7	143,2	138,5	140,0	123,6	145,0	140,3	154,0	150,4	+14,0	-2,3	5610	
128,9	144,1	122,4	123,7	125,6	118,2	125,4	135,3	131,5	132,6	117,0	137,7	131,8	144,7	141,5	+15,6	-2,2		
208,0	236,0	219,3	232,7	208,4	197,6	190,4	216,1	202,9	207,9	184,2	213,2	218,5	239,7	232,9	+6,2	-2,8		
122,8	144,1	128,7	129,9	132,2	122,1	128,4	143,7	148,6	148,7	157,7	133,5	129,0	145,1	140,6	+9,2	-3,1	57	
121,5	143,4	129,0	127,9	129,1	120,5	127,1	142,1	145,9	146,3	155,5	131,3	127,3	143,3	139,5	+8,1	-2,7		
142,5	154,8	124,4	159,2	179,7	147,1	147,2	167,2	188,9	185,6	191,2	166,4	155,6	172,9	157,9	+26,9	-8,7		
152,3	175,2	155,1	160,0	165,4	145,3	153,3	174,3	171,0	170,2	143,2	167,5	164,2	180,3	181,3	+16,9	+0,6	58	
138,8	159,7	142,2	147,0	150,9	134,0	143,6	160,7	157,8	156,5	131,1	152,6	149,5	164,7	164,0	+15,3	-0,4		
214,4	246,5	214,5	219,9	232,2	197,2	197,8	236,9	232,1	233,0	199,2	236,1	232,1	252,2	260,7	+21,5	+3,4		
128,9	154,2	134,0	130,9	130,4	106,8	93,8	142,8	139,4	142,3	120,7	139,2	131,8	137,0	137,6	+2,7	+0,4	61	
128,7	152,1	130,4	126,7	126,7	106,4	93,2	140,0	136,1	138,0	115,8	131,0	126,2	131,1	131,2	+0,6	+0,1		
134,0	161,2	146,1	145,1	143,4	108,3	95,6	152,7	150,6	156,8	137,6	167,1	151,2	157,4	159,3	+9,0	+1,2		
103,6	109,9	82,7	78,8	85,9	85,0	109,0	114,0	98,3	93,1	73,1	94,8	96,9	104,6	87,9	+6,3	-16,0	62	
96,9	101,7	76,8	72,2	79,3	77,2	98,1	108,6	95,7	88,0	70,0	89,8	89,8	92,8	81,8	+6,5	-11,9		
145,1	160,6	118,9	119,7	126,5	133,6	177,0	147,9	114,8	124,8	92,4	125,5	141,1	178,4	125,7	+5,7	-29,5		
108,2	113,4	83,7	78,2	87,2	85,2	121,4	116,4	94,0	83,3	67,2	99,1	99,2	108,1	87,7	+4,8	-18,9	6251	
101,8	105,4	78,6	72,0	80,9	76,8	108,5	112,7	93,8	80,4	65,3	95,1	93,0	96,0	83,2	+5,9	-13,3		
148,8	163,7	115,9	117,1	126,7	138,8	203,1	139,7	95,7	101,3	78,9	124,2	138,4	184,7	116,1	+0,2	-37,1		
112,0	123,9	103,9	103,4	107,9	92,0	93,7	124,0	119,0	117,2	99,4	112,7	112,2	123,0	116,8	+12,4	-5,0	63	
101,8	113,8	95,1	94,3	97,7	82,6	86,9	113,4	109,4	107,4	85,8	101,3	99,6	109,5	104,1	+9,5	-4,9		
152,7	164,6	139,0	139,8	148,7	129,6	121,0	166,3	157,6	156,5	154,0	158,2	162,7	177,1	167,7	+20,5	-5,3		
126,2	133,6	115,1	111,8	112,2	75,7	86,8	125,9	119,7	116,8	95,6	118,5	119,7	127,3	124,7	+8,3	-2,0	6312	
110,5	116,0	102,5	98,5	99,2	67,0	79,3	110,2	104,7	102,2	80,4	102,1	102,0	108,2	106,0	+3,4	-2,0		
210,2	227,1	182,1	183,0	181,4	121,8	126,6	209,8	199,9	194,6	176,6	205,8	213,6	229,2	224,6	+23,3	-2,0		
89,7	101,1	92,9	94,7	94,2	71,4	64,9	97,2	101,8	104,9	89,3	97,0	89,4	101,8	102,5	+10,3	+0,7	6332	
78,0	90,2	82,0	85,6	84,1	64,1	60,4	88,8	91,7	94,5	74,3	84,1	78,1	89,6	89,4	+9,0	-0,2		
116,6	126,4	118,0	115,7	117,7	88,2	75,1	116,5	125,2	129,0	123,9	126,7	115,6	130,0	132,6	+12,4	+2,0		
104,1	103,7	67,5	62,9	75,9	85,3	95,9	120,4	97,6	89,7	73,0	90,6	95,8	102,9	76,3	+13,0	-25,9	6370	
96,9	99,2	66,2	61,9	72,8	78,3	90,0	114,1	95,7	88,8	70,3	85,0	87,9	93,2	71,5	+8,0	-23,3		
156,7	137,1	76,9	70,8	98,4	137,1	138,9	166,7	111,5	96,2	93,0	131,7	153,7	179,9	111,5	+45,0	-35,9		
113,1	125,0	105,1	104,9	111,2	91,0	98,5	117,3	113,2	118,8	93,7	112,1	112,5	123,6	117,5	+11,8	-4,9	6380	
107,9	118,8	98,8	99,4	105,0	85,2	94,6	110,3	107,9	111,1	86,4	105,5	105,1	115,8	109,0	+10,3	-5,9		
137,0	154,0	134,4	130,7	140,3	118,2	117,0	149,6	138,0	154,6	127,8	143,0	146,9	159,8	157,0	+16,8	-1,8		
145,1	151,5	89,0	63,9	73,2	121,9	149,1	164,9	111,0	87,1	73,7	136,6	147,5	150,7	101,6	+14,2	-32,6	64	
130,1	135,8	84,9	64,7	68,5	106,1	130,1	146,5	102,5	84,3	69,4	118,5	129,2	132,2	94,9	+11,8	-28,2		
239,3	249,9	114,8	59,6	102,3	220,5	267,9	280,0	163,6	104,0	100,0	249,6	261,8	266,0	143,6	+25,1	-46,0		
145,4	154,2	103,1	67,3	68,9	116,8	145,3	176,6	140,4	85,0	67,3	139,2	143,0	153,7	109,5	+6,2	-28,8	6413	
130,2	138,3	95,6	66,5	60,5	102,0	126,0	154,0	123,7	81,3	62,7	119,2	126,3	133,4	100,0	+4,6	-25,0		
236,7	249,9	148,8	72,4	119,5	206,0	261,8	312,2	240,6	107,2	94,6	259,5	243,5	275,8	166,3	+11,8	-39,7		
154,1	158,6	83,4	58,1	69,3	131,0	161,1	164,8	95,4	78,7	68,6	140,6	157,6	157,5	97,7	+17,1	-38,0	6414	
137,8	141,9	81,3	60,7	65,9	112,3	139,3	145,6	89,8	76,4	64,1	120,3	136,2	137,8	92,2	+13,4	-33,1		
248,1	255,2	95,3	43,6	89,1	238,9	286,9	276,0	127,7	92,0	94,3	257,7							

2 UMSATZ IM VER

2.1 ORIGINAL
VOLUMEN

SYPRD- NR.	WIRTSCHAFTSGLIEDERUNG		1986	1987	1988	VERAENDERUNG IN O/O GEGEN VORJAHR	1988	1988	1988	1988	1989	VERAENDERUNG IN O/O GEGEN VORJAHRES-VOR- QUARTAL	
			DURCHSCHNITT				1. VJ	2. VJ	3. VJ	4. VJ	1. VJ		
	VERARBEITENDES GEWERBE 1)	INSGESAMT	107,2	108,3	113,4	+4,7	108,9	112,8	112,4	119,4	113,8	+4,5	-4,7
		INLAND	98,8	100,0	104,1	+4,1	99,3	103,9	104,4	109,0	102,6	+3,3	-5,9
		AUSLAND	125,9	126,8	134,2	+5,8	130,6	132,9	130,2	143,0	138,8	+6,3	-2,9
	GRUNDSTOFF- UND PRODUKTIONSGUETER- GEWERBE	INSGESAMT	103,3	104,4	111,1	+6,4	109,9	112,0	111,1	111,1	114,4	+4,1	+3,0
		INLAND	94,4	94,5	99,0	+4,8	96,0	100,4	100,6	99,1	100,5	+4,7	+1,4
		AUSLAND	123,1	127,0	137,9	+8,6	141,4	137,9	134,5	137,7	145,2	+2,7	+5,4
25	GEW. U. VERARB. V. STEINEN U. ERDEN	INSGESAMT	83,1	81,5	87,3	+7,1	59,5	95,7	103,9	89,9	70,4	+18,3	-21,7
		INLAND	81,1	79,7	84,7	+6,3	55,4	93,2	102,6	87,5	66,2	+19,5	-24,3
		AUSLAND	106,7	103,3	117,0	+13,3	106,4	124,4	120,0	116,9	117,9	+10,8	+0,9
2531	H. V. ZEMENT	INSGESAMT	69,7	68,2	73,2	+7,3	48,9	84,9	88,5	70,2	59,4	+21,5	-15,4
		INLAND	68,8	67,2	71,0	+5,7	46,9	83,1	86,9	67,2	56,8	+21,1	-15,5
		AUSLAND	87,9	88,4	116,3	+31,6	92,2	122,3	120,9	129,9	111,0	+20,4	-14,5
2541	ZIEGELEI	INSGESAMT	74,0	73,6	81,2	+10,3	49,0	96,4	102,7	76,6	62,0	+26,5	-19,1
		INLAND	70,8	70,8	77,8	+9,9	42,9	93,0	101,1	74,0	56,7	+32,2	-23,4
		AUSLAND	98,8	94,8	107,1	+13,0	95,7	122,2	114,4	96,0	101,6	+6,2	+5,8
2711-15	HOCHOFEN-, STAHL-U. WARMWALZWERKE, H. V. STAHLROHREN	INSGESAMT	86,7	83,5	93,8	+12,3	91,2	91,8	93,9	98,1	98,3	+7,8	+0,2
		INLAND	82,8	79,1	88,8	+12,3	86,3	88,9	89,1	91,1	95,2	+10,3	+4,5
		AUSLAND	93,8	91,7	102,4	+11,7	100,2	96,8	102,4	110,3	103,4	+3,2	-6,3
2711	HOCHOFEN-, STAHL-U. WARMWALZWERKE (OH. STAHLROHRE)	INSGESAMT	86,0	85,0	96,0	+12,9	93,1	94,1	94,6	102,3	101,4	+8,9	-0,9
		INLAND	83,2	80,3	91,1	+13,4	87,8	91,2	91,1	94,5	98,0	+11,6	+3,7
		AUSLAND	92,0	95,4	106,2	+11,3	104,9	100,3	101,5	117,9	107,9	+2,9	-8,5
2850	NE-METALLHALBZEUGWERKE	INSGESAMT	109,4	111,7	110,4	-1,2	117,5	112,7	109,2	102,3	112,0	-4,7	+9,5
		INLAND	99,4	99,1	95,1	-4,0	100,1	97,4	95,7	87,2	100,2	+0,1	+14,9
		AUSLAND	133,4	141,6	146,6	+3,5	158,4	147,9	141,2	139,0	139,9	-11,7	+0,6
2910	EISEN-, STAHL-U. TEMPERGLIESSEREI	INSGESAMT	85,8	78,0	80,1	+2,7	82,3	83,3	74,8	80,0	86,9	+5,6	+8,6
		INLAND	80,2	72,1	72,9	+1,1	75,0	75,7	68,4	72,5	79,7	+6,3	+9,9
		AUSLAND	116,4	111,3	120,4	+8,2	122,7	125,5	111,0	122,4	127,8	+4,2	+4,4
3011-15	ZIEHEREIEN UND KALT- WALZWERKE	INSGESAMT	89,8	85,9	93,1	+8,4	93,1	94,9	91,0	93,2	102,8	+10,4	+10,3
		INLAND	87,5	82,9	89,2	+7,6	88,9	91,2	88,5	88,0	98,2	+10,5	+11,6
		AUSLAND	96,5	94,5	104,6	+10,7	105,4	105,8	98,5	108,8	116,5	+10,5	+7,1
40	CHEMISCHE INDUSTRIE	INSGESAMT	113,2	116,9	123,6	+5,7	126,2	124,4	121,7	122,0	129,8	+2,9	+6,4
		INLAND	102,3	105,4	109,6	+4,0	110,4	109,9	109,0	109,1	112,9	+2,3	+3,5
		AUSLAND	131,0	135,9	146,6	+7,9	152,3	148,2	142,3	143,4	157,4	+3,3	+9,8
4090	H. V. CHEMIEFASERN	INSGESAMT	103,7	103,8	107,8	+3,9	114,3	107,6	98,1	111,2	114,9	+0,5	+3,3
		INLAND	101,5	99,6	104,2	+4,6	111,3	103,0	97,3	105,1	113,3	+1,8	+7,8
		AUSLAND	105,2	106,6	110,2	+3,4	116,3	110,6	98,6	115,2	115,9	-0,3	+0,6
53	HOLZBEARBEITUNG	INSGESAMT	94,0	95,8	104,0	+8,6	98,7	107,6	104,4	105,2	105,1	+6,5	-0,1
		INLAND	89,1	90,5	97,2	+7,4	91,4	100,8	98,6	97,8	97,2	+6,3	-0,6
		AUSLAND	135,6	142,1	163,0	+14,7	162,0	166,8	154,7	168,6	175,0	+8,0	+3,8
55	ZELLSTOFF-, HOLZSCHLIFF-, PAPIER-U. PAPPNERZEUGUNG	INSGESAMT	123,4	129,1	139,4	+8,0	141,7	134,4	140,4	141,1	143,1	+1,0	+1,4
		INLAND	105,0	106,8	110,6	+3,6	116,5	105,4	110,9	109,7	112,5	-3,4	+2,6
		AUSLAND	173,6	190,1	218,1	+14,7	211,2	214,0	220,7	226,6	226,7	+7,3	0
59	GUMMI-VERARBEITUNG	INSGESAMT	106,5	107,6	110,5	+2,7	111,1	109,7	106,8	114,2	113,1	+1,8	-1,0
		INLAND	101,3	101,5	102,0	+0,5	102,6	101,7	98,5	105,2	101,2	-1,4	-3,8
		AUSLAND	124,2	128,4	139,4	+8,6	140,6	136,9	135,0	145,3	154,3	+9,7	+6,2
	INVESTITIONSGUETER PRODUZIERENDES GEWERBE	INSGESAMT	112,7	113,7	118,6	+4,3	109,4	118,7	116,5	129,7	115,4	+5,5	-11,0
		INLAND	105,0	106,8	111,3	+4,2	101,5	112,1	111,0	120,6	105,4	+3,8	-12,6
		AUSLAND	125,9	125,6	131,2	+4,5	122,9	130,1	126,1	145,6	132,6	+7,9	-8,9
3021-25	STAHLVERFORMUNG, OBERFLAECHEVEREDLUNG, HAERTUNG	INSGESAMT	102,8	101,5	110,6	+9,0	112,3	110,4	107,2	112,4	123,7	+10,2	+10,1
		INLAND	98,8	97,3	105,2	+8,1	107,0	104,9	102,7	106,1	117,2	+9,5	+10,5
		AUSLAND	125,4	125,1	140,7	+12,5	142,3	141,1	132,2	147,1	159,1	+11,8	+8,2
31	STAHL-U. LEICHTMETALLBAU, SCHIENENFAHRZEUGBAU	INSGESAMT	92,5	90,2	95,3	+5,7	75,4	91,1	103,2	111,6	84,8	+12,5	-24,0
		INLAND	93,7	95,3	98,8	+3,7	78,5	91,0	103,3	122,2	87,8	+11,8	-28,2
		AUSLAND	87,4	69,9	81,7	+16,9	62,6	91,6	103,1	69,4	73,4	+17,3	+5,8
3111	H. V. STAHL-U. L. METALLKON- STRUKT. (OH. GRUBENAUSB.-)	INSGESAMT	84,1	88,0	92,6	+5,2	72,6	86,4	95,8	115,5	87,9	+21,1	-23,9
		INLAND	83,7	88,7	94,0	+6,0	74,0	86,5	96,5	119,2	83,2	+12,4	-30,2
		AUSLAND	88,1	81,6	79,4	-2,7	59,7	85,5	89,8	82,7	130,4	+118,4	+57,7
32	MASCHINENBAU	INSGESAMT	103,3	103,1	108,1	+4,8	93,3	109,9	108,2	120,9	99,3	+6,4	-17,9
		INLAND	98,0	100,2	104,0	+3,8	88,2	106,9	108,2	112,8	91,7	+4,0	-18,7
		AUSLAND	110,3	107,0	113,4	+6,0	99,8	113,8	108,4	131,5	109,4	+9,6	-16,8
33	STRASSENFAHRZEUGBAU	INSGESAMT	123,0	125,6	127,3	+1,4	126,8	132,1	112,7	137,4	133,8	+5,5	-2,6
		INLAND	105,3	108,2	108,5	+0,3	108,9	120,0	94,4	110,7	108,4	-0,5	-2,1
		AUSLAND	143,2	145,5	148,8	+2,3	147,4	146,0	133,9	167,9	163,3	+10,8	-2,7
3311	H. V. KRAFTWAGEN U. -MOTOREN	INSGESAMT	125,5	128,2	129,6	+1,1	129,2	134,1	114,6	140,6	136,1	+5,3	-3,2
		INLAND	107,1	110,5	110,5	0	111,3	122,2	95,4	113,2	109,8	-1,3	-3,0
		AUSLAND	144,7	146,8	149,7	+2,0	148,2	146,7	134,6	169,4	164,1	+10,7	-3,1
3312	H. V. PERSONENKRAFTWAGEN U. AE. (EINSCHL. MOTOREN)	INSGESAMT	146,8	153,5	153,5	0	155,3	158,1	135,0	165,5	163,3	+5,2	-1,3
		INLAND	120,3	129,9	129,1	-0,6	132,4	142,5	111,7	129,8	129,9	-1,9	+0,1
		AUSLAND	173,8	177,8	178,6	+0,4	178,8	174,1	159,1	202,4	197,8	+10,6	-2,3

1) AUSGEWAHLTE WIRTSCHAFTSZWEIGE (OHNE NAHRUNGS- UND GENUSSMITTELGEWERBE).

ARBEITENDEN GEWERBE

WERT 1980=100
INDEX

1988 FEB.	1988 MAR.	1988 APR.	1988 MAI	1988 JUNI	1988 JULI	1988 AUG.	1988 SEP.	1988 OKT.	1988 NOV.	1988 DEZ.	1989 JAN.	1989 FEB.	1989 MAR.	1989 APR.	VERAENDERUNG IN 0/0 GEGEN VORJAHRES-VOR- MONAT	SYPRO- NR.
107,0	123,6	112,5	109,6	116,2	106,5	104,3	126,3	117,7	118,9	121,7	109,0	110,6	121,8	123,7	+10,0	+1,6
96,9	112,6	105,2	100,6	105,8	99,6	97,4	116,2	108,1	109,1	109,7	99,0	99,0	109,8	114,3	+8,7	+4,1
129,5	148,8	128,8	130,1	135,8	122,0	119,5	149,0	139,7	141,1	148,3	131,1	136,4	148,9	144,8	+12,4	-2,8
108,1	120,5	108,4	112,0	115,7	104,3	109,7	119,4	115,6	115,2	102,5	112,5	110,7	120,1	118,1	+8,9	-1,7
94,4	105,2	96,5	100,5	104,2	93,8	95,3	108,6	104,5	103,2	89,6	98,5	97,0	106,0	104,9	+8,7	-1,0
139,0	154,9	135,0	137,7	141,1	127,7	132,5	143,2	140,5	141,8	130,9	143,3	140,9	151,3	146,8	+8,7	-3,0
56,9	69,1	86,0	98,4	102,7	99,1	102,3	110,4	103,6	92,2	73,9	63,1	64,8	83,2	93,6	+8,8	+12,5
53,0	64,7	83,1	96,3	100,2	97,3	101,7	108,7	102,2	89,4	71,0	58,4	58,4	79,4	90,5	+8,9	+14,0
102,0	118,3	119,4	122,5	131,4	119,2	110,1	130,8	120,2	123,8	106,7	116,5	110,9	126,3	128,5	+7,6	+1,7
47,0	57,6	77,5	89,6	87,7	84,9	86,5	94,2	84,7	71,1	54,8	51,4	53,2	73,6	80,1	+3,4	+8,8
45,0	55,5	75,6	88,0	85,7	83,4	85,6	91,7	82,1	67,6	52,0	48,1	51,0	71,4	77,3	+2,2	+8,3
89,1	103,3	115,8	122,0	129,1	115,2	103,8	143,6	137,0	142,0	110,6	115,5	99,3	118,1	136,0	+17,4	+15,2
45,6	60,1	86,0	98,0	105,2	98,7	101,7	107,7	96,4	80,2	53,2	52,5	55,7	77,9	92,2	+7,2	+18,4
39,5	52,2	82,0	95,0	102,0	96,3	101,8	105,3	95,0	77,2	49,9	46,2	50,4	71,6	87,9	+7,2	+22,8
92,2	119,8	117,0	120,9	128,7	117,1	100,6	125,5	107,4	102,7	77,9	84,1	95,3	125,4	129,8	+5,8	-1,3
89,6	102,9	85,7	89,3	100,4	84,3	93,3	104,1	100,4	100,7	93,2	94,3	95,7	104,8	102,5	+19,6	-2,2
85,1	97,4	83,2	86,9	96,6	79,3	87,8	100,1	94,7	94,2	84,3	89,6	92,6	103,3	102,3	+23,0	-1,0
97,9	113,0	90,2	93,2	107,0	93,2	102,6	111,3	110,3	112,0	108,5	102,1	100,8	107,4	102,6	+13,7	-4,5
91,4	105,0	88,0	91,4	103,0	83,1	93,6	107,0	103,8	105,8	97,2	97,5	98,6	108,1	105,3	+19,7	-2,6
86,7	98,9	84,8	89,2	99,6	80,1	90,2	103,1	97,6	97,7	88,1	92,6	95,5	106,0	104,5	+23,2	-1,4
101,7	118,4	94,7	96,2	109,9	89,2	100,5	114,9	116,1	121,9	115,6	106,8	104,6	112,2	106,9	+12,9	-4,7
114,5	127,9	112,2	112,7	113,2	101,4	108,2	118,1	108,4	110,0	88,6	115,0	107,0	114,0	114,2	+1,8	+0,2
96,9	109,3	97,3	97,6	97,3	89,6	95,7	101,9	92,9	94,3	74,3	104,2	95,0	101,3	103,2	+6,1	+1,9
156,3	171,0	145,6	147,9	150,1	128,0	137,8	156,8	146,2	147,5	123,3	140,9	135,2	143,6	139,9	-3,9	-2,6
81,6	91,0	81,8	83,2	84,9	68,6	67,1	88,8	85,2	85,2	69,5	86,6	84,2	89,9	89,0	+8,8	-1,0
74,7	83,1	74,4	76,0	76,7	62,4	61,5	81,3	77,7	77,2	62,6	78,9	77,6	82,7	81,7	+9,8	-1,2
119,6	135,3	123,5	123,1	130,0	103,1	98,6	131,3	127,8	130,4	109,1	130,5	122,4	130,5	129,9	+5,2	-0,5
92,7	104,5	92,1	95,2	97,4	83,3	88,2	101,5	98,9	98,7	81,9	99,5	101,0	108,0	106,6	+15,7	-1,3
87,7	99,9	89,2	91,2	93,2	80,3	87,9	97,4	95,0	93,0	76,9	95,8	96,0	102,9	102,5	+14,9	-0,4
107,1	117,8	100,3	107,0	110,0	92,0	89,1	114,3	111,0	115,8	99,5	110,7	115,7	123,1	118,7	+18,3	-3,6
124,4	136,2	122,0	124,8	126,4	116,9	120,6	127,6	125,1	125,4	115,5	129,0	126,1	134,2	129,7	+6,3	-3,4
109,0	118,5	106,6	109,9	113,2	104,2	108,0	114,9	112,3	112,3	102,6	112,9	109,8	115,9	111,6	+4,7	-3,7
150,0	165,3	147,2	149,5	147,9	137,7	141,0	148,3	146,1	146,9	137,1	155,4	152,7	164,2	159,3	+8,2	-3,0
110,4	116,9	106,4	108,1	108,3	87,3	93,4	113,7	116,4	112,8	104,3	117,0	109,9	117,7	109,8	+3,2	-6,7
107,0	113,2	103,9	104,7	100,4	80,4	97,7	113,8	112,1	109,2	94,0	118,1	107,7	114,2	110,8	+6,6	-3,0
112,7	119,5	108,1	110,4	113,4	91,9	90,3	113,7	119,1	115,2	111,3	116,3	111,2	120,1	109,2	+1,0	-9,1
97,5	111,5	103,7	109,3	109,9	93,7	103,2	116,4	112,9	110,9	91,7	100,2	102,1	113,1	114,4	+10,3	+1,1
90,2	103,2	87,1	102,4	103,0	88,3	98,4	109,2	105,0	103,1	85,4	92,7	94,4	104,5	106,4	+9,6	+1,8
160,7	183,4	161,0	169,4	170,1	140,8	145,1	178,3	180,6	179,3	145,8	164,6	170,2	190,3	186,3	+15,7	-2,1
137,6	153,2	129,9	133,3	140,0	128,7	140,8	151,8	145,5	147,4	130,3	145,3	136,8	147,3	143,9	+10,8	-2,3
114,1	122,8	103,8	104,8	107,6	102,7	112,1	117,9	113,3	114,4	101,5	115,6	105,8	115,0	109,8	+5,8	-4,5
202,2	237,0	201,6	211,5	228,9	199,1	218,7	244,3	233,4	237,4	208,9	223,5	221,4	235,2	236,6	+17,4	+0,6
109,7	124,8	109,7	107,6	111,8	94,8	103,1	122,4	120,7	124,7	97,3	107,4	108,6	123,3	118,6	+8,1	-3,8
100,5	115,5	102,1	100,9	102,2	85,3	94,9	115,2	112,0	117,7	85,9	95,0	96,7	112,0	108,5	+6,3	-3,1
141,4	156,4	135,8	130,7	144,1	127,5	130,8	146,6	150,6	148,4	137,0	150,2	150,0	162,6	153,6	+13,1	-5,5
107,2	127,4	120,2	113,3	122,7	113,0	103,0	133,6	121,9	125,4	141,9	108,3	112,5	125,4	133,0	+10,6	+6,1
98,4	118,1	117,1	105,8	113,4	110,2	98,3	124,5	112,7	116,9	132,1	100,3	101,6	114,2	127,6	+9,0	+11,7
122,4	143,4	125,4	126,2	138,8	117,8	111,1	149,3	137,9	140,1	158,8	122,1	131,3	144,5	142,1	+13,3	-1,7
111,0	122,8	108,8	110,2	112,2	97,7	104,2	119,8	117,8	118,7	100,7	122,6	120,7	127,7	126,8	+16,5	-0,7
105,3	116,5	103,6	105,0	106,1	89,9	99,9	114,3	111,7	112,4	94,3	116,5	114,5	120,6	120,7	+16,5	+0,1
143,4	158,4	137,4	138,7	147,2	118,8	127,4	150,4	151,9	153,6	135,8	155,8	155,5	166,1	161,0	+17,2	-3,1
65,1	78,8	91,3	76,5	105,4	79,6	88,7	141,4	104,2	94,1	136,5	99,2	71,8	83,5	76,3	-16,4	-8,6
71,4	82,1	77,0	84,2	111,7	88,4	95,9	125,6	115,7	102,5	148,5	93,3	79,6	90,4	82,0	+6,5	-9,3
40,1	70,8	148,4	45,9	80,4	44,7	60,0	204,5	58,5	61,2	88,4	122,8	41,3	56,1	54,0	-63,6	-3,7
67,6	78,4	78,0	79,3	101,8	87,7	86,7	113,0	97,1	99,9	149,6	107,8	72,6	83,2	86,4	+10,8	+3,8
67,5	80,4	79,3	79,8	100,3	89,7	84,6	115,2	98,9	102,5	156,1	93,3	71,6	84,6	85,6	+7,9	+1,2
67,9	60,5	66,5	74,4	115,5	70,1	106,3	93,1	80,7	76,9	90,4	238,9	81,5	70,8	93,4	+40,5	+31,9
92,1	110,9	115,5	102,3	111,9	115,0	94,0	115,7	105,3	112,7	144,8	91,7	95,7	110,6	129,6	+12,2	+17,2
85,1	104,3	123,6	94,1	103,0	124,0	90,3	110,2	97,7	106,3	134,4	88,5	87,3	99,2	134,3	+8,7	+35,4
99,8	119,5	104,9	113,1	123,5	103,4	98,9	123,0	115,3	121,1	158,1	96,1	106,6	125,4	123,4	+17,6	-1,6
121,7	151,8	128,8	131,6	135,9	101,3	100,2	136,7	135,1	139,8	137,2	122,3	134,5	144,7	149,0	+15,7	+3,0
103,5	137,3	116,5	123,3	120,1	82,7	84,5	116,1	108,6	111,7	111,7	94,3	108,0	122,9	128,2	+10,0	+4,3
142,6	168,5	143,0	141,1	153,8	122,7	118,4	160,6	165,5	171,9	166,4	154,6	165,2	170,1	173,2	+21,1	+1,8
123,8	154,6	130,8	133,4	138,0	102,6	101,4	139,7	138,4	143,2	140,1	124,2	137,1	147,0	151,1	+15,5	+2,8
105,6	140,8	118,9	125,7	121,9	82,9	84,6	118,8	111,3	114,3	114,0	94,9	109,8	124,6	129,6	+9,0	+4,0
143,0	169,1	143,4	141,6	155,1	123,3	118,9	161,7	166,9	173,7	167,6	155,3	166,3	170,8	173,9	+21,3	+1,8
147,3	185,2	155,2	157,3	161,7	118,6	116,8	169,7	164,5	171,5	160,6	150,4	165,8	173,6	178,3	+14,9	+2,7
125,4	167,0	139,6	148,5	139,4	94,3	97,1	143,7	130,4	132,4	126,5	113,0	131,7	145,1	151,3	+8,4	+4,3
169,8	203,8	171,4	166,4	184,6	143,6	137,1	196,6	199,7	211,7	195,7	188,9	201,3	203,3	206,2	+20,3	+1,4

SYPRO- NR.	WIRTSCHAFTSGLIEDERUNG		DURCHSCHNITT			VERAENDERUNG IN O/O GEGEN VORJAHR	1988	1988	1988	1988	1989	VERAENDERUNG IN O/O GEGEN VORJAHR-VOR- QUARTAL	
			1986	1987	1988		1. VJ	2. VJ	3. VJ	4. VJ	1. VJ		
3313	H. V. LASTKRAFTWAGEN U. AE. (EINSCHL. MOTOREN)	INSGESAMT	76,6	70,7	75,3	+6,5	70,0	79,6	67,9	83,8	74,5	+6,4	-11,1
		INLAND	78,1	68,2	69,9	+2,5	64,6	77,7	60,0	77,1	65,9	+2,0	-14,5
		AUSLAND	74,8	73,5	81,4	+10,7	76,0	81,6	76,8	91,3	84,1	+10,7	-7,9
34	SCHIFFBAU	INSGESAMT	90,4	94,5	83,2	-12,0	60,2	58,1	96,6	117,8	60,3	+0,2	-48,8
		INLAND	82,5	58,6	53,0	-9,6	34,5	40,4	45,6	81,3	59,0	+71,0	-35,4
		AUSLAND	102,1	148,3	128,5	-13,4	98,8	84,6	173,1	157,6	62,2	-37,0	-60,5
36	ELEKTROTECHNIK	INSGESAMT	119,8	121,7	128,8	+5,8	118,1	125,6	132,8	138,5	125,1	+5,9	-8,7
		INLAND	116,1	118,4	125,6	+6,1	113,6	121,9	130,7	136,4	119,3	+5,0	-12,5
		AUSLAND	127,9	129,0	135,6	+5,1	128,0	133,7	137,6	143,0	137,4	+7,3	-3,9
3711-60	FEINMECHANIK, OPTIK	INSGESAMT	104,4	104,6	112,0	+7,1	106,3	106,6	106,3	129,0	106,8	+0,5	-17,2
		INLAND	96,8	99,2	108,7	+9,6	100,9	101,2	102,8	129,9	100,7	-0,2	-22,5
		AUSLAND	119,6	115,4	118,7	+2,9	117,1	117,1	113,3	127,1	119,0	+1,6	-6,4
38	H. V. EBM-WAREN	INSGESAMT	101,2	103,0	108,4	+5,2	107,6	108,4	105,5	112,0	112,2	+4,3	+0,2
		INLAND	94,7	96,4	101,1	+4,9	99,8	100,6	99,4	104,4	103,5	+3,7	-0,9
		AUSLAND	124,8	127,4	135,1	+6,0	136,4	137,0	127,5	139,5	143,9	+5,5	+3,2
3830	H. V. HEIZ-U. KOCHGERAETEN	INSGESAMT	117,6	119,5	114,0	-4,6	117,3	106,3	109,0	123,4	112,2	-4,3	-9,1
		INLAND	100,6	105,8	98,6	-6,8	104,6	87,2	95,7	106,9	98,0	-6,3	-8,3
		AUSLAND	160,2	163,2	151,5	-1,1	148,3	152,9	141,4	163,6	147,0	-0,9	-10,1
3850	H. V. SCHLDESSERN, BESCHLAEGEN	INSGESAMT	97,2	101,4	108,2	+6,7	110,6	108,9	103,7	109,8	116,8	+5,6	+6,4
		INLAND	90,3	92,7	98,6	+6,4	100,3	99,0	95,8	99,3	106,4	+6,1	+7,2
		AUSLAND	126,1	137,8	147,7	+7,2	152,8	149,0	136,2	152,8	158,9	+4,0	+4,0
50	H. V. BUEROMASCHINEN, ADV- GERAETEN U. -EINR.	INSGESAMT	214,0	222,5	241,7	+8,6	214,1	241,1	238,5	272,9	202,2	-5,6	-25,9
		INLAND	206,3	211,1	231,2	+9,5	196,8	222,3	235,5	270,1	191,6	-2,6	-28,1
		AUSLAND	223,3	237,7	255,6	+7,5	237,2	266,2	242,3	276,7	216,6	-8,7	-21,7
5060	H. V. BUEROMASCHINEN	INSGESAMT	74,2	63,1	68,6	+8,7	71,5	71,4	59,9	71,6	64,0	-10,5	-10,6
		INLAND	87,9	78,7	86,4	+9,8	89,2	88,3	73,5	94,6	78,5	-12,0	-17,0
		AUSLAND	62,2	49,1	52,1	+6,1	55,4	55,8	47,2	50,1	50,1	-9,6	0
5080	H. V. ADV-GERAETEN U. -EINRICHTUNGEN	INSGESAMT	258,3	275,5	300,0	+8,9	261,8	299,1	298,6	340,3	248,6	-5,0	-26,9
		INLAND	236,3	245,7	270,0	+9,9	225,1	258,9	279,0	317,1	222,1	-1,3	-30,0
		AUSLAND	288,6	320,6	345,3	+7,7	318,1	359,7	327,9	375,5	288,7	-8,2	-23,1
	VERBRAUCHSGUETER PRODUZIERENDES GEWERBE	INSGESAMT	98,2	99,2	102,9	+3,7	106,5	97,9	103,0	104,2	108,7	+2,1	+4,3
		INLAND	91,8	92,9	95,8	+3,1	98,9	91,2	95,6	97,5	99,7	+0,8	+2,3
		AUSLAND	134,3	134,3	143,0	+6,5	149,5	135,9	144,7	141,9	160,0	+7,0	+12,8
51	FEINKERAMIK	INSGESAMT	84,5	82,0	83,6	+2,0	86,0	84,5	81,4	82,7	87,0	+1,2	+5,2
		INLAND	81,8	80,5	82,3	+2,2	84,9	81,2	79,9	83,0	85,2	+0,4	+2,7
		AUSLAND	89,9	84,9	86,3	+1,6	88,1	90,6	84,2	82,3	90,5	+2,7	+10,0
5110	H. V. PORZELLAN	INSGESAMT	87,0	83,6	83,3	-0,4	85,4	82,4	79,7	85,5	81,9	-4,1	-4,2
		INLAND	81,9	81,0	79,2	-2,2	79,4	74,4	74,1	88,9	75,8	-4,5	-14,7
		AUSLAND	94,7	87,6	89,6	+2,3	94,9	94,8	88,2	80,4	91,6	-3,5	+13,9
52	H. U. VERARB. V. GLAS	INSGESAMT	102,8	104,1	109,7	+5,4	108,6	109,6	106,9	113,8	113,0	+4,1	-0,7
		INLAND	92,2	95,9	100,1	+4,4	98,1	98,4	98,6	105,2	100,5	+2,4	-4,5
		AUSLAND	139,2	131,5	142,2	+8,1	144,2	147,0	134,9	142,5	154,9	+7,4	+8,7
5421-24	H. V. HOLZMOEBELN, POLSTERMOEBELN	INSGESAMT	74,9	76,0	78,3	+3,0	78,8	78,5	71,3	84,5	78,9	+0,1	-6,6
		INLAND	70,4	71,8	73,7	+2,6	74,5	73,9	66,8	79,7	74,1	-0,5	-7,0
		AUSLAND	112,8	112,0	117,7	+5,1	115,6	118,5	110,7	125,8	121,3	+4,9	-3,6
56	PAPIER-U. PAPPE- VERARBEITUNG	INSGESAMT	109,0	111,5	116,7	+4,7	119,5	112,0	116,2	119,1	121,1	+1,3	+1,7
		INLAND	101,3	103,2	107,2	+3,9	110,4	102,2	106,7	109,3	110,2	-0,2	+0,8
		AUSLAND	173,0	181,4	197,4	+8,8	196,2	194,3	196,5	202,6	215,4	+9,8	+6,3
57	DRUCKEREI, VERVIEL- FAELTIGUNG	INSGESAMT	101,8	104,9	108,6	+3,5	105,2	104,1	104,7	120,2	107,2	+1,9	-10,8
		INLAND	101,2	104,4	107,4	+2,9	104,6	103,0	103,6	118,5	105,8	+1,1	-10,7
		AUSLAND	110,9	112,1	125,3	+11,8	115,3	119,8	119,6	146,7	127,7	+10,8	-13,0
58	H. V. KUNSTSTOFFWAREN	INSGESAMT	122,0	128,2	138,9	+8,3	138,5	140,8	137,1	139,1	145,7	+5,2	+4,7
		INLAND	113,3	118,7	127,3	+7,2	126,1	128,8	126,6	127,5	132,5	+5,1	+3,9
		AUSLAND	161,3	172,0	193,2	+12,3	196,9	197,0	185,5	193,6	207,4	+5,3	+7,1
61	LEDERERZEUGUNG	INSGESAMT	104,3	103,1	98,2	-4,8	103,8	99,8	87,2	102,1	103,8	0	+1,7
		INLAND	103,8	105,2	98,5	-6,4	105,1	99,3	88,4	101,2	101,2	-3,7	0
		AUSLAND	105,8	96,8	97,3	+0,5	99,5	101,2	83,6	104,7	111,9	+12,5	+6,9
62	LEDERVERARBEITUNG	INSGESAMT	83,2	80,3	76,3	-5,0	83,4	67,3	83,4	71,1	79,2	-5,0	+11,4
		INLAND	77,1	74,5	71,4	-4,2	78,4	62,1	76,9	68,3	72,9	-7,0	+6,7
		AUSLAND	120,3	115,8	106,1	-8,4	114,3	98,4	123,2	88,3	117,9	+3,1	+33,5
6251	H. V. SCHUHEN	INSGESAMT	85,4	81,4	77,1	-5,3	87,5	67,9	87,5	65,7	82,0	-6,3	+24,8
		INLAND	79,4	75,3	72,8	-3,3	82,8	63,1	80,8	64,5	76,1	-8,1	+18,0
		AUSLAND	122,6	119,5	104,3	-12,7	117,1	97,3	129,8	73,2	118,4	+1,1	+61,7
63	TEXTILGEWERBE	INSGESAMT	92,9	90,8	91,2	+0,4	95,8	88,5	86,6	93,8	96,6	+0,8	+3,0
		INLAND	84,5	82,9	82,6	-0,4	87,3	80,2	78,8	84,3	85,8	-1,7	+1,8
		AUSLAND	126,8	123,2	126,6	+2,8	131,0	122,7	119,2	133,3	140,9	+7,6	+5,7
64	BEKLEIDUNGSGEWERBE	INSGESAMT	91,3	88,6	90,5	+2,1	113,6	60,5	115,9	71,9	114,5	+0,8	+59,2
		INLAND	83,9	81,3	82,9	+2,0	102,2	58,8	102,5	68,3	100,8	-1,4	+47,6
		AUSLAND	135,8	132,0	135,6	+2,7	181,7	71,1	196,2	93,5	195,8	+7,8	+109,4

ARBEITENDEN GEMERBE

WERT 1980=100
INDEX

1988	1988	1988	1988	1988	1988	1988	1988	1988	1988	1988	1988	1989	1989	1989	1989	VERÄNDERUNG IN 0/0 GEGEN VORJAHRES-VOR- MONAT	SYPRO- NR.
FEB.	MAR.	APR.	MAI	JUNI	JULI	AUG.	SEP.	OKT.	NOV.	DEZ.	JAN.	FEB.	MAR.	APR.			
70,4	84,9	75,2	79,3	84,2	66,2	66,1	71,5	78,8	78,9	93,6	65,1	72,0	86,4	89,2	+18,6	+3,2	3313
61,8	83,0	73,6	76,0	83,5	58,3	57,3	64,4	69,7	74,7	87,0	55,6	62,2	80,0	82,3	+11,8	+2,9	
78,9	87,0	77,0	83,0	84,9	75,2	75,9	79,3	89,1	83,7	101,0	75,7	83,2	93,5	96,9	+25,8	+3,6	
106,6	47,6	66,8	57,7	49,8	141,5	53,1	95,1	83,0	96,0	174,5	59,4	56,8	64,7	41,8	-37,4	-35,4	34
39,7	30,3	27,9	54,4	38,9	38,7	64,1	33,0	42,5	70,7	160,8	51,1	45,1	80,9	23,8	+6,8	-63,2	
207,3	73,5	125,1	62,5	66,2	294,4	36,6	188,2	143,7	134,0	195,1	71,8	74,3	40,4	59,7	-52,3	+47,8	
115,5	136,8	130,2	117,1	129,5	129,5	116,6	152,4	133,5	133,1	149,0	116,5	122,3	136,4	144,4	+10,9	+5,9	36
110,3	129,6	133,5	110,7	121,4	130,0	113,2	148,9	129,7	133,3	146,2	114,4	115,2	128,4	144,5	+8,2	+12,5	
127,0	152,4	122,9	131,1	147,0	128,3	124,2	160,2	141,7	132,5	154,9	120,9	137,9	153,4	144,1	+17,2	-6,1	
105,1	119,8	101,8	106,6	111,3	100,2	99,8	118,9	116,6	129,0	141,4	107,7	103,4	109,4	107,7	+5,8	-1,6	3711-60
99,8	113,7	95,7	102,7	105,3	95,6	98,3	114,4	114,8	129,5	145,3	105,4	96,1	100,6	98,8	+3,2	-1,8	
115,8	132,0	113,8	114,3	123,3	109,5	102,6	127,7	120,0	128,1	133,3	112,5	117,9	126,6	124,9	+9,8	-1,3	
105,5	120,3	105,1	108,6	111,6	98,7	101,3	116,5	116,0	116,7	103,2	108,6	109,5	118,5	118,1	+12,4	-0,3	38
97,7	110,8	97,3	101,4	103,1	92,7	95,9	109,7	108,9	108,8	95,6	100,9	100,6	109,0	109,0	+12,0	0	
133,9	155,5	133,7	134,5	142,8	120,6	120,8	141,1	142,1	145,5	131,0	136,9	142,0	152,9	151,3	+13,2	-1,0	
112,6	124,5	107,2	107,0	104,6	92,9	100,3	133,7	133,7	131,4	105,0	117,3	107,0	112,4	123,1	+14,8	+9,5	3830
99,4	108,0	92,3	87,8	81,4	76,2	92,4	118,5	117,0	113,6	90,0	105,8	89,2	99,0	108,9	+18,0	+10,0	
144,8	165,0	143,5	153,7	161,4	133,6	119,7	170,9	174,6	174,9	141,2	145,3	150,9	144,9	158,0	+10,1	+9,0	
108,9	122,2	106,1	108,0	112,5	93,2	100,7	117,3	116,6	117,9	94,9	115,1	114,2	121,0	116,9	+10,2	-3,4	3850
99,5	110,6	96,7	98,3	102,0	86,0	93,1	108,2	106,0	106,9	84,9	104,9	103,9	110,5	105,9	+9,5	-4,2	
147,1	170,1	144,6	147,1	155,4	122,9	131,7	154,1	160,3	162,6	135,6	157,1	156,5	163,2	160,8	+11,2	-1,5	
222,0	260,8	217,8	231,9	273,6	199,4	207,5	308,5	238,6	247,4	332,8	162,5	199,5	244,6	220,5	+1,2	-9,9	50
200,7	239,8	193,5	207,0	266,3	198,5	207,0	300,9	222,9	241,6	345,7	157,2	185,6	232,0	206,6	+6,8	-10,9	
249,9	289,3	250,4	265,0	283,2	200,4	207,9	318,7	260,0	254,8	315,2	169,3	218,7	261,7	239,4	-4,4	-8,5	
74,9	80,3	67,6	71,1	75,4	49,4	58,2	72,0	62,8	72,6	79,5	65,3	60,4	66,3	59,9	-11,4	-9,7	5060
95,5	91,7	82,0	85,2	97,8	64,3	72,0	84,3	86,0	91,2	106,6	89,7	70,9	74,9	70,4	-14,1	-6,0	
56,1	69,7	54,3	58,0	55,0	35,6	45,3	60,7	40,9	55,3	54,0	42,2	50,2	58,0	49,8	-8,3	-14,1	
270,9	321,2	269,5	287,0	340,9	249,9	257,8	388,0	297,3	305,8	417,7	195,0	246,3	304,4	274,3	+1,8	-9,9	5080
228,3	278,7	224,2	240,5	311,9	234,7	243,5	358,9	259,6	281,9	409,9	176,4	216,4	274,4	243,3	+6,6	-11,3	
335,0	387,3	338,0	357,0	384,2	272,6	279,1	432,0	354,2	342,4	430,0	224,6	291,6	349,9	321,3	-4,9	-8,2	
104,8	118,1	97,5	96,4	99,7	92,5	99,7	116,7	109,6	107,2	95,7	105,6	105,3	115,1	107,4	+10,2	-6,7	
97,1	109,9	91,3	90,1	92,2	85,3	93,1	108,4	102,6	100,6	89,4	97,1	96,5	105,4	98,9	+8,3	-6,2	
148,4	164,9	132,9	132,7	142,0	133,5	136,9	163,6	149,5	144,7	131,4	154,2	155,5	170,2	156,0	+17,4	-8,3	
84,9	95,1	85,2	84,1	84,1	78,2	78,5	87,5	89,1	86,7	72,4	82,2	84,3	94,5	90,3	+6,0	-4,4	51
84,0	95,0	82,6	81,5	79,5	74,2	78,3	87,2	88,2	72,7	81,2	83,6	90,9	88,4	88,4	+7,0	-2,8	
86,8	98,2	90,1	88,8	92,9	86,0	78,7	87,9	91,1	84,0	71,8	84,3	85,7	101,5	93,9	+4,2	-7,5	
84,6	94,4	85,0	81,3	80,9	76,0	75,9	87,2	88,5	87,3	80,8	75,9	82,5	87,4	85,6	+0,7	-2,1	5110
79,8	87,1	78,6	73,0	71,5	67,8	70,2	84,4	87,9	93,7	85,1	72,9	77,4	77,0	78,8	+0,3	+2,3	
92,3	105,6	94,8	94,0	95,7	88,5	84,7	91,4	89,5	77,5	74,1	80,7	90,3	103,8	96,4	+1,7	-7,1	
106,2	118,3	104,2	110,2	114,3	98,1	104,0	118,7	119,5	119,6	102,2	114,8	106,0	118,1	114,5	+9,9	-3,0	52
95,9	106,5	94,5	98,6	102,2	89,0	97,6	109,3	110,9	111,2	93,5	103,8	93,5	104,1	100,3	+6,1	-3,7	
140,9	158,1	137,1	149,1	154,8	129,1	125,5	150,2	148,9	147,5	131,1	151,7	148,1	165,0	161,7	+17,9	-2,0	
78,9	93,6	78,5	78,3	78,8	59,4	65,7	88,8	85,6	87,6	80,2	71,6	77,1	87,9	84,8	+8,0	-3,5	5421-24
74,4	88,8	74,2	73,7	73,8	55,5	61,5	83,4	80,3	82,2	76,7	67,4	72,6	82,3	79,5	+7,1	-3,4	
116,7	135,4	116,2	118,4	121,0	93,3	102,3	136,4	132,9	134,0	110,5	109,0	117,5	137,3	131,3	+13,0	-4,4	
116,2	130,1	109,2	112,5	114,2	108,6	114,9	125,0	121,6	122,9	112,7	121,7	116,1	125,4	121,6	+11,4	-3,0	56
107,2	119,6	99,4	102,2	104,9	99,5	106,5	114,1	112,3	113,1	102,6	111,6	105,6	113,4	109,1	+9,8	-3,8	
193,2	218,3	190,8	198,9	193,2	186,0	185,2	218,2	201,1	207,3	199,3	210,1	207,5	228,6	228,2	+19,6	-0,2	
100,0	117,3	103,1	103,8	105,5	97,4	102,3	114,4	117,8	117,8	125,1	105,5	101,8	114,2	109,5	+6,2	-4,1	57
99,3	117,2	103,6	102,3	103,2	96,2	101,4	113,3	115,9	116,1	123,5	103,9	100,6	112,9	108,7	+4,9	-3,7	
111,2	120,6	96,1	123,6	133,8	114,4	114,6	129,8	146,8	144,4	148,8	129,1	120,4	133,6	121,9	+26,8	-8,8	
135,0	155,0	137,0	140,7	144,8	126,7	133,3	151,2	147,7	146,6	123,1	143,2	140,2	153,7	154,2	+12,6	+0,3	58
122,8	141,1	125,4	129,1	131,9	116,5	124,5	138,9	135,9	134,3	112,3	130,1	127,3	140,2	139,2	+11,0	-0,7	
191,9	220,5	190,7	194,9	205,3	173,7	174,3	208,4	203,1	203,7	174,0	204,4	200,8	216,9	224,0	+17,5	+3,3	
99,4	117,4	101,4	99,4	98,6	81,5	71,3	108,8	105,7	108,4	92,1	106,0	101,2	104,3	105,1	+3,6	+0,8	61
101,0	118,6	101,0	98,7	98,2	83,3	72,6	109,2	105,4	107,6	90,5	102,2	99,3	102,2	102,5	+1,5	+0,3	
94,4	113,3	102,7	101,3	99,7	76,1	67,0	107,6	106,4	110,7	97,1	117,9	106,9	110,8	113,0	+10,0	+2,0	
84,8	89,9	67,6	64,3	70,0	69,1	88,5	92,5	79,3	75,1	59,0	76,1	77,8	83,8	70,3	+4,0	-16,1	62
79,4	83,3	62,8	58,9	64,7	62,8	79,7	88,1	77,4	71,1	56,5	72,2	72,2	74,4	65,4	+4,1	-12,1	
118,0	129,9	96,2	96,8	102,3	107,8	142,6	119,3	91,6	99,5	73,7	99,7	112,1	141,9	99,9	+3,8	-29,6	
88,8	92,9	68,5	63,9	71,2	69,4	98,6	94,5	75,8	67,1	54,1	79,6	79,7	86,6	70,2	+2,5	-18,9	6251
83,6	86,5	64,4	58,9	66,1	62,6	88,2	91,6	75,8	64,9	52,7	76,5	74,8	77,0	66,6	+3,4	-13,5	
121,2	133,0	94,1	95,0	102,8	112,3	164,1	112,9</										

2 UMSATZ IM VERARBEITENDEN GEWERBE

2.2 KALENDER- UND SAISONBEREINIGTER WERT
WERTINDEX 1980 = 100

SYPRO- NR.	WIRTSCHAFTSGLIEDERUNG	1988 APR.	1988 MAI	1988 JUNI	1988 JULI	1988 AUG.	1988 SEP.	1988 OKT.	1988 NOV.	1988 DEZ.	1989 JAN.	1989 FEB.	1989 MAR.	1989 APR.	VERAEND. IN O/O GEGEN VORMONAT
	VERARBEITENDES GEWERBE 1)	INSGES. 136,5	135,1	137,4	137,6	138,7	140,6	138,4	139,5	143,8	145,2	146,3	145,6	149,9	+ 3,0
		INLAND 126,8	124,2	126,3	127,5	126,8	128,1	125,9	128,1	131,6	132,0	132,9	132,6	136,7	+ 3,1
		AUSLAND 158,2	160,0	162,3	160,0	165,9	169,1	166,1	165,5	171,1	174,7	176,2	174,6	179,3	+ 2,7
	GRUNDSTOFF-UND PRODUKTIONSQUETER- GEWERBE	INSGES. 121,6	123,2	125,3	123,9	128,2	129,2	128,6	130,6	133,7	134,7	137,0	136,8	138,6	+ 1,3
		INLAND 109,5	110,8	112,6	111,3	115,1	116,0	115,0	116,6	120,3	120,7	122,6	122,8	124,1	+ 1,1
		AUSLAND 147,9	150,1	153,2	151,2	156,8	158,0	158,3	161,1	162,8	165,3	168,4	167,2	170,2	+ 1,8
25	GEW.U. VERARB. V. STEINEN U. ERDEN	INSGES. 102,9	104,1	105,2	99,6	106,5	105,9	102,2	104,3	109,6	114,3	118,0	121,9	113,0	- 7,3
		INLAND 99,7	100,8	101,9	96,2	103,6	102,3	98,8	100,3	106,3	111,0	115,0	119,1	109,6	- 8,0
		AUSLAND 139,5	142,4	143,0	139,0	139,8	148,3	141,3	149,8	147,3	152,9	152,8	153,5	151,4	- 1,4
2711-15	HOCHOFEN-, STAHL- U. WARMWALZWERKE, H. V. STAHLROHREN	INSGES. 94,0	96,6	101,4	99,7	107,0	107,9	109,3	110,9	114,2	113,0	115,8	115,2	120,8	+ 4,9
		INLAND 89,2	92,8	95,9	95,0	102,5	103,1	103,8	105,2	106,7	106,8	109,1	110,1	116,4	+ 5,7
		AUSLAND 102,2	103,3	110,5	107,4	115,7	116,4	119,2	120,8	126,1	124,6	127,0	123,8	128,4	+ 3,7
2850	NE-METALLHALB- ZEUGWERKE	INSGES. 123,3	126,0	129,6	128,8	133,2	137,9	136,3	140,9	143,8	152,0	150,2	149,3	156,1	+ 4,6
		INLAND 105,6	107,9	111,7	111,7	115,6	118,5	117,2	122,5	126,4	138,6	134,0	133,7	140,6	+ 5,2
		AUSLAND 164,3	168,2	171,9	167,8	175,1	183,1	180,6	184,3	184,3	185,6	187,9	185,6	191,6	+ 3,2
40	CHEMISCHE INDUSTRIE	INSGES. 135,7	137,4	138,8	137,9	141,3	141,4	141,1	142,9	146,0	146,8	149,0	147,7	149,7	+ 1,4
		INLAND 121,5	123,0	124,5	123,2	125,6	126,3	125,8	127,4	131,7	130,5	132,0	130,3	132,2	+ 1,5
		AUSLAND 158,3	160,7	162,2	161,1	166,5	165,7	165,7	168,1	168,9	173,1	176,4	175,8	177,7	+ 1,1
55	ZELLSTOFF-HOLZ- SCHLIFF-PAPIER-U. PAPPEERZEUGUNG	INSGES. 154,5	156,8	158,9	158,7	162,9	165,8	166,0	167,1	171,4	168,4	170,0	169,3	178,5	+ 5,4
		INLAND 124,3	125,5	126,0	127,0	130,0	130,3	129,7	128,6	134,7	131,1	129,6	131,4	137,0	+ 4,3
		AUSLAND 235,8	241,2	248,0	243,6	252,1	261,6	263,8	270,9	269,9	269,5	279,0	272,6	291,0	+ 6,7
59	GUMMIVERARBEITUNG	INSGES. 132,3	132,2	134,6	131,7	134,1	139,2	134,4	140,7	138,4	138,8	139,0	141,5	141,2	- 0,2
		INLAND 124,4	125,2	125,2	124,3	125,7	131,7	125,3	130,8	128,3	126,8	128,3	130,9	131,0	+ 0,1
		AUSLAND 156,7	154,8	164,6	155,7	161,0	162,6	163,8	172,1	171,0	177,2	173,5	174,3	174,8	+ 0,3
	INVESTITIONSGUETER PRODUZIERENDES GEWERBE	INSGES. 150,2	146,5	148,6	150,9	149,7	152,5	148,9	150,2	155,5	156,9	157,5	156,4	162,3	+ 3,8
		INLAND 143,8	137,0	140,3	144,1	138,8	140,3	137,7	141,3	144,7	145,0	145,5	144,9	151,3	+ 4,4
		AUSLAND 161,4	163,3	165,4	162,6	169,3	173,5	168,4	165,9	173,5	177,9	178,2	175,9	181,3	+ 3,1
3021-25	STAHLVERFORMUNG, OBERFLAECHEVER- EDLUNG, HAERTUNG	INSGES. 126,1	127,6	130,1	127,2	133,6	133,6	133,2	136,4	139,5	142,2	142,8	141,7	146,5	+ 3,4
		INLAND 120,4	121,7	124,1	121,6	127,8	127,4	126,9	130,0	133,2	134,7	135,9	134,5	139,3	+ 3,6
		AUSLAND 156,2	159,8	164,3	157,9	165,8	167,2	167,7	172,3	174,3	183,8	180,9	181,2	186,8	+ 3,1
31	STAHL-U. LEICHT- METALLBAU, SCHIE- NENFAHRZEUGBAU	INSGES. 137,4	125,6	135,3	124,0	119,6	134,9	128,1	114,8	118,8	140,4	130,6	134,2	116,1	-13,5
		INLAND 130,0	130,8	142,5	132,0	133,5	120,9	133,3	124,8	127,8	135,6	140,6	144,5	135,6	- 6,2
		AUSLAND 166,2	98,6	109,3	96,2	59,0	208,5	106,7	81,8	85,9	135,8	93,0	88,7	37,6	-57,6
32	MASCHINENBAU	INSGES. 147,1	141,8	142,1	151,1	142,0	146,4	140,0	143,5	151,7	148,4	150,7	151,6	162,2	+ 7,0
		INLAND 153,1	134,0	137,0	153,0	136,0	137,6	132,1	140,8	143,3	140,2	141,8	140,8	158,9	+12,9
		AUSLAND 142,3	152,4	146,7	148,0	150,8	156,8	150,5	147,0	159,3	159,8	161,7	164,2	168,4	+ 3,2
33	STRASSENFAHR- ZEUGBAU	INSGES. 160,9	165,4	168,6	160,9	173,1	168,6	168,4	172,1	174,8	179,5	183,6	173,6	186,9	+ 7,7
		INLAND 139,8	148,2	147,2	138,1	143,7	144,8	143,4	145,6	145,1	150,5	153,0	143,4	155,7	+ 8,6
		AUSLAND 184,1	184,5	192,6	186,0	206,3	199,6	196,4	202,1	207,3	212,2	217,6	206,4	222,4	+ 7,8
36	ELEKTROTECHNIK	INSGES. 156,3	147,0	152,4	157,1	151,2	153,9	152,6	152,6	154,5	157,0	159,8	158,6	164,3	+ 3,6
		INLAND 156,1	141,4	146,9	155,4	144,9	148,8	146,5	149,1	149,3	150,6	152,4	151,9	158,7	+ 4,5
		AUSLAND 158,6	159,6	164,2	161,2	165,0	163,9	166,6	160,2	165,2	171,6	176,0	172,2	179,8	+ 4,4
3711-60	FEINMECHANIK, OPTIK	INSGES. 131,3	134,2	137,4	135,4	137,4	142,3	140,1	146,5	153,0	144,5	137,2	132,9	140,2	+ 5,5
		INLAND 123,9	127,3	130,7	127,9	132,5	136,2	136,1	143,5	153,2	137,8	126,8	122,7	129,8	+ 5,8
		AUSLAND 146,3	148,0	151,7	149,8	147,9	155,3	147,0	153,5	156,1	157,8	157,5	154,3	160,8	+ 4,2
38	H. V. EBM-WAREN	INSGES. 132,2	134,5	136,1	131,6	136,7	137,4	135,4	137,8	141,1	143,9	145,9	144,2	149,5	+ 3,7
		INLAND 122,8	125,5	127,0	122,5	127,1	127,7	125,8	127,8	131,1	133,2	135,1	133,8	138,5	+ 3,5
		AUSLAND 166,7	167,5	170,0	165,2	172,2	173,2	170,5	175,6	178,2	183,3	185,5	182,3	189,6	+ 4,0
50	H. V. BUEROMASCHIN- EN, ADV-GERAETEN UND-EINRICHTUNGEN	INSGES. 214,6	216,8	223,4	206,7	208,3	216,4	206,6	193,5	215,9	203,5	201,4	208,9	207,0	- 0,9
		INLAND 212,7	217,5	223,2	218,7	209,7	217,2	205,7	201,3	218,7	210,9	207,5	216,1	219,2	+ 1,4
		AUSLAND 216,4	217,2	223,2	191,8	207,0	216,0	206,8	183,9	214,2	196,7	193,8	199,9	194,1	- 2,9
	VERBRAUCHSGUETER PRODUZIERENDES GEWERBE	INSGES. 122,8	124,2	125,8	123,1	127,4	127,4	125,9	127,1	129,8	131,0	131,6	131,1	135,0	+ 3,0
		INLAND 114,6	115,7	117,2	115,0	118,8	118,6	116,5	117,9	120,2	121,1	121,5	120,6	124,2	+ 3,0
		AUSLAND 169,0	172,5	174,5	169,1	175,7	177,2	175,3	179,4	184,0	187,1	188,9	190,6	196,6	+ 3,1
5421-24	H. V. HOLZMOEBELN, POLSTERMOEBELN	INSGES. 104,1	105,8	105,9	100,8	110,5	107,0	106,7	107,2	109,9	111,7	110,1	109,5	114,0	+ 4,1
		INLAND 98,3	100,1	100,1	95,7	103,9	101,2	100,5	101,0	103,8	105,3	103,6	102,3	106,9	+ 4,5
		AUSLAND 153,0	154,2	155,0	142,1	165,7	158,1	159,0	159,5	161,3	166,1	165,0	170,2	174,4	+ 2,5
56	PAPIER-U. PAPPE- VERARBEITUNG	INSGES. 137,7	140,3	140,2	140,1	144,1	144,2	142,2	145,6	148,7	148,6	149,3	148,6	154,9	+ 4,2
		INLAND 126,2	128,8	129,6	128,8	133,4	132,1	130,1	133,4	136,1	135,8	136,0	135,1	140,7	+ 4,1
		AUSLAND 232,9	238,3	230,6	233,6	235,6	244,4	242,6	248,5	252,5	257,7	260,3	261,6	273,9	+ 4,7
57	DRUCKEREI, VER- VIELFAELTIGUNG	INSGES. 132,7	134,3	135,3	133,7	135,0	137,5	136,6	137,5	140,4	140,1	141,0	138,6	142,0	+ 2,5
		INLAND 131,5	132,3	133,3	132,3	133,9	135,7	134,7	135,4	138,5	138,1	138,9	135,9	139,6	+ 2,7
		AUSLAND 149,9	165,8	171,1	153,9	150,2	162,9	163,3	169,9	172,5	171,5	173,3	177,0	181,6	+ 2,6
58	H. V. KUNSTSTOFF- WAREN	INSGES. 153,6	156,5	159,7	155,6	160,5	162,8	159,9	163,4	167,0	169,5	170,7	169,0	176,2	+ 4,3
		INLAND 141,4	143,7	146,3	143,4	147,8	149,2	146,6	149,4	153,0	155,6	156,5	155,1	160,1	+ 3,2
		AUSLAND 209,2	215,9	222,1	211,4	219,0	225,3	221,0	227,5	230,4	236,1	236,2	232,4	249,1	+ 7,2

2 UMSATZ IM VERARBEITENDEN GEWERBE

2.2 KALENDER- UND SAISONBEREINIGTER WERT
VOLUMENINDEX 1980 = 100

SYPRO- NR.	WIRTSCHAFTSGLIEDERUNG	1988												VERÄND. IN 0/0 GEGEN VORMONAT		
		APR.	MAI	JUNI	JULI	AUG.	SEP.	OKT.	NOV.	DEZ.	JAN.	FEB.	MAR.		APR.	
	VERARBEITENDES GEWERBE 1)	INSGES.	113,2	111,5	113,4	113,3	113,8	114,8	112,5	113,1	116,6	117,1	117,5	116,6	119,6	+ 2,6
	INLAND	105,1	102,5	104,4	105,0	104,1	104,6	102,5	104,0	106,8	106,5	106,9	106,5	109,1	+ 2,4	
	AUSLAND	131,2	132,3	133,8	131,6	136,1	138,1	135,0	134,0	138,3	140,7	141,0	139,3	142,9	+ 2,6	
	GRUNDSTOFF-UND PRODUKTIONSQUETER- GEWERBE	INSGES.	108,3	109,5	110,8	108,9	112,3	112,1	110,8	112,2	114,7	114,5	115,4	114,5	116,0	+ 1,3
	INLAND	96,7	97,7	98,8	97,1	100,2	100,0	98,5	99,6	102,7	102,2	103,1	102,7	103,4	+ 0,7	
	AUSLAND	134,2	135,8	137,7	135,0	139,4	138,9	138,4	140,2	141,1	141,5	142,4	140,4	143,4	+ 2,1	
25	GEW. U. VERARB. V. STEINEN U. ERDEN	INSGES.	85,7	86,8	87,5	83,0	88,5	88,0	84,7	86,6	91,0	94,7	97,8	100,8	92,9	- 7,8
INLAND	83,0	83,9	84,9	80,2	86,3	85,1	82,0	83,3	88,3	92,2	95,4	98,6	90,3	- 8,4		
AUSLAND	115,2	117,4	117,6	114,4	115,0	121,8	116,0	123,0	120,8	125,3	125,2	125,1	122,5	- 2,1		
2711-15	HOCHOFEN-, STAHL- U. WARMALZWERKE, H. V. STAHLROHREN	INSGES.	88,1	90,1	93,5	91,1	97,2	96,2	97,2	97,8	100,3	98,2	98,9	97,6	102,8	+ 5,3
INLAND	82,9	86,0	88,3	86,8	93,1	92,5	92,5	93,2	94,3	93,4	93,4	94,6	94,9	100,3	+ 5,7	
AUSLAND	97,4	97,3	102,4	98,3	104,9	102,9	105,4	105,5	109,6	106,7	106,0	101,9	107,1	+ 5,1		
2850	NE-METALLHALB- ZEUGWERKE	INSGES.	110,5	110,6	110,5	108,3	110,4	109,8	104,8	108,7	111,7	110,0	107,1	105,1	109,7	+ 4,4
INLAND	94,9	94,7	95,3	93,7	95,3	94,1	89,4	94,5	98,5	99,1	95,8	93,9	98,4	+ 4,8		
AUSLAND	145,9	147,7	146,3	142,1	146,7	147,2	141,5	142,0	142,7	136,2	133,6	131,6	137,2	+ 4,3		
40	CHEMISCHE INDUSTRIE	INSGES.	121,0	122,5	123,5	122,0	124,6	124,1	123,1	124,3	126,6	126,4	127,5	125,6	127,4	+ 1,4
INLAND	107,4	108,8	109,8	108,1	109,9	108,9	108,9	109,8	109,8	113,3	111,6	112,2	110,1	111,6	+ 1,4	
AUSLAND	143,4	145,2	146,1	144,5	148,7	147,3	146,5	148,0	148,5	150,7	152,5	151,1	153,3	+ 1,5		
55	ZELLSTOFF-HOLZ- SCHLIFF-PAPIER-U. PAPPEERZEUGUNG	INSGES.	135,9	137,7	139,0	138,0	141,0	142,0	140,2	140,0	144,0	140,3	140,3	138,9	146,5	+ 5,5
INLAND	108,8	110,0	110,0	110,1	112,5	111,3	109,2	107,6	112,6	108,8	106,6	107,7	112,1	+ 4,1		
AUSLAND	209,7	213,5	218,6	213,1	218,2	225,3	225,1	228,9	228,7	226,3	232,1	226,3	239,9	+ 6,0		
59	GUMMIVERARBEITUNG	INSGES.	107,8	107,8	109,8	107,4	109,3	113,2	109,5	114,5	112,5	112,0	111,9	113,7	113,4	- 0,3
INLAND	99,7	100,4	100,4	99,7	100,5	105,2	100,2	104,6	102,5	100,5	101,4	103,3	103,2	- 0,1		
AUSLAND	135,4	133,4	141,9	134,5	138,8	140,3	141,4	148,4	147,3	151,9	148,9	149,3	149,8	+ 0,3		
	INVESTITIONSGUETER PRODUZIERENDES GEWERBE	INSGES.	120,0	116,5	119,1	120,0	118,7	120,5	117,2	118,1	122,4	122,9	123,2	122,3	126,0	+ 3,0
	INLAND	115,2	109,2	112,1	114,8	110,4	111,0	108,7	111,6	114,0	113,9	114,1	113,5	117,7	+ 3,7	
	AUSLAND	128,2	129,5	130,8	128,8	133,7	136,5	132,2	129,8	135,6	138,9	138,7	136,7	140,3	+ 2,6	
3021-25	STAHLVERFORMUNG, OBERFLAECHEVER- EDLUNG, HAERTUNG	INSGES.	107,0	108,1	109,7	107,6	112,8	112,7	112,1	114,6	117,3	119,1	119,4	118,1	121,7	+ 3,0
INLAND	101,9	102,8	104,3	102,4	107,4	107,0	106,3	108,8	111,6	112,5	113,4	111,8	115,6	+ 3,4		
AUSLAND	135,0	137,9	141,7	136,2	142,7	143,8	143,9	147,5	148,9	155,3	152,9	151,8	158,2	+ 2,9		
31	STAHL-U. LEICHT- METALLBAU, SCHIE- NENFAHRZEUGBAU	INSGES.	105,6	96,3	103,2	94,6	91,0	102,0	96,6	86,2	88,8	105,6	98,2	101,0	86,3	-14,6
INLAND	100,1	100,5	109,0	100,9	101,9	89,1	100,8	94,3	95,8	105,5	106,1	109,1	101,4	- 7,1		
AUSLAND	128,5	76,6	84,4	74,0	44,9	151,3	81,1	59,7	64,6	101,8	70,1	66,8	27,4	-59,0		
32	MASCHINENBAU	INSGES.	112,0	107,2	107,4	114,2	106,8	110,0	104,7	107,1	113,2	111,8	111,9	112,4	119,6	+ 6,4
INLAND	118,0	100,6	102,8	115,0	101,6	102,6	98,2	104,4	106,0	106,1	104,8	104,0	104,0	118,6	+14,0	
AUSLAND	108,8	116,2	111,3	112,5	114,2	118,6	113,4	110,2	119,7	120,0	120,9	122,4	125,8	+ 2,8		
33	STRASSENFAHR- ZEUGBAU	INSGES.	122,9	125,8	128,1	122,6	131,4	127,2	126,7	128,9	131,2	134,3	136,6	129,1	138,6	+ 7,4
INLAND	105,8	111,6	110,9	104,2	108,1	108,1	106,6	107,9	107,6	111,4	112,2	104,9	113,5	+ 8,2		
AUSLAND	142,3	141,9	148,0	143,7	158,7	149,0	149,8	153,3	157,8	161,2	164,7	156,6	168,0	+ 7,3		
36	ELEKTROTECHNIK	INSGES.	133,3	125,0	129,6	133,6	128,5	130,2	129,0	129,0	130,4	132,3	134,4	133,2	137,5	+ 3,2
INLAND	135,2	120,7	125,5	132,7	123,6	126,6	124,6	126,6	126,9	127,7	129,4	128,9	135,4	+ 5,0		
AUSLAND	133,6	134,2	137,6	135,4	138,3	136,8	138,6	133,2	136,9	142,1	145,4	141,7	147,7	+ 4,2		
3711-60	FEINMECHANIK, OPTIK	INSGES.	106,4	108,4	110,6	109,2	110,5	114,2	112,1	116,9	123,1	115,2	109,2	105,5	110,9	+ 5,1
INLAND	101,6	104,1	106,5	104,3	107,8	110,5	110,1	115,8	125,2	111,3	102,7	98,7	103,9	+ 5,3		
AUSLAND	115,8	116,8	119,2	117,9	116,1	121,5	114,8	119,5	121,6	122,7	122,0	118,8	123,5	+ 4,0		
38	H. V. EBM-WAREN	INSGES.	106,3	107,8	108,8	105,1	108,8	109,0	107,0	108,6	111,4	112,7	113,9	112,3	116,0	+ 3,3
INLAND	99,0	100,8	101,8	98,0	101,4	101,6	99,7	100,8	103,7	104,6	105,7	104,4	107,7	+ 3,2		
AUSLAND	132,7	133,0	134,7	130,5	135,9	136,3	133,7	137,3	139,6	142,6	143,7	140,6	145,8	+ 3,7		
50	H. V. BUEROMASCHI- NEN, ADV-GERAETEN UND-EINRICHTUNGEN	INSGES.	241,7	245,1	254,6	234,7	237,6	248,6	236,4	236,2	222,1	228,1	227,0	232,5	235,2	- 0,4
INLAND	226,9	232,5	241,1	234,7	226,7	236,6	222,1	218,1	237,3	227,0	223,4	232,5	235,2	+ 1,2		
AUSLAND	261,3	262,8	271,4	233,7	251,6	266,0	254,4	227,5	264,4	241,3	238,1	243,8	239,1	- 1,9		
	VERBRAUCHSGUETER PRODUZIERENDES GEWERBE	INSGES.	100,9	101,9	103,0	100,7	103,9	103,5	101,7	102,7	105,0	105,3	105,6	104,9	107,8	+ 2,8
	INLAND	94,2	94,9	95,9	94,0	96,8	96,4	94,4	95,1	97,3	97,3	97,4	96,4	99,1	+ 2,8	
	AUSLAND	139,0	141,6	143,1	138,5	149,5	144,5	142,8	145,8	149,6	151,2	152,2	153,2	158,0	+ 3,1	
5421-24	H. V. HOLZMOEBELN, POLSTERMOEBELN	INSGES.	77,2	78,1	77,8	74,3	81,2	77,9	77,5	77,4	79,6	80,4	78,7	78,9	80,9	+ 3,3
INLAND	72,6	73,7	73,3	70,4	76,2	73,5	72,7	72,7	74,9	75,7	73,9	72,8	75,6	+ 3,8		
AUSLAND	116,1	116,5	116,7	107,4	124,8	116,4	118,8	118,6	120,4	122,8	121,8	125,4	127,2	+ 1,4		
56	PAPIER-U. PAPPE- VERARBEITUNG	INSGES.	113,9	115,6	115,4	115,1	117,9	117,4	115,1	117,1	119,7	118,6	119,0	118,0	122,6	+ 3,9
INLAND	104,2	106,0	106,5	105,7	109,0	107,4	105,1	107,0	109,3	108,0	108,1	106,9	111,0	+ 3,8		
AUSLAND	193,5	197,9	191,4	194,0	195,2	202,2	200,4	205,1	208,3	211,3	212,6	213,1	222,1	+ 4,2		
57	DRUCKEREI, VER- VIELFAELTIGUNG	INSGES.	106,6	107,9	108,3	107,2	107,7	109,5	108,3	108,7	111,0	110,3	110,8	108,4	110,9	+ 2,3
INLAND	105,9	106,4	106,9	106,2	107,0	108,2	107,1	107,3	109,7	108,9	109,1	108,5	108,1	+ 2,7		
AUSLAND	116,8	129,3	133,3	119,7	116,7	126,3	126,3	131,5	133,4	133,0	134,5	137,4	140,9	+ 2,5		
58	H. V. KUNSTSTOFF- WAREN	INSGES.	135,5	137,5	139,9	135,9	139,6	141,1	138,2	140,5	144,0	145,1	145,5	143,6	149,5	+ 4,1
INLAND	124,5	126,0	127,9	124,9	128,2	128,9	126,3	128,0	131,6	132,8	133,1	131,6	135,5	+ 3,0		
AUSLAND	186,1	191,5	196,6	186,7	193,1	197,8	193,9	198,8	201,4	203,1	203,8	199,3	214,0	+ 7,4		
63	TEXTILGEWERBE	INSGES.	89,4	90,3	91,5	88,2	92,0	90,9	89,9	91,3	93,4	92,0	92,9	93,6	95,4	+ 1,9
INLAND	81,6	82,1	83,5	80,0	83,6	82,3	81,0	82,1	82,9	81,9	82,6	82,6	82,8	84,		

ART DER BAUTEN UND AUFTRAGGEBER	1986	1987	1988	1988	1988	1988	1988	1989	VERÄNDERUNG IN D/O GEGEN VORJAHRES-VOR- QUARTAL	
	DURCHSCHNITT			1. VJ	2. VJ	3. VJ	4. VJ	1. VJ		
	WERT									
BAUHAUPTGEBWERBE	95.3	92.7	101.4	86.3	111.0	114.8	93.3	96.9	12.3	3.9
HOCHBAU	89.2	87.7	98.0	88.0	106.6	106.6	90.6	97.5	10.8	7.6
WOHNUNGSBAU	64.8	61.0	68.2	61.3	77.1	74.0	60.5	70.4	14.8	16.4
SONSTIGER HOCHBAU	109.2	109.6	122.3	109.9	130.8	133.3	115.3	119.8	9.0	3.9
GEWERBL. U. IND. BAU F. UNTERNEHMEN SOWIE LANDWIRTSCHAFTL. BAU	116.4	117.3	138.3	131.4	143.3	149.3	129.0	142.0	8.1	10.1
BAUTEN FUER BUNDES- BAHN UND BUNDESPOST	150.9	107.8	145.1	95.4	156.9	155.1	172.8	144.8	51.8	-16.2
BAUTEN FUER OEFFENTL. AUFTRAGGEBER UND ORGANISATIONEN OHNE ERWERBSZWECK	93.3	95.5	91.7	71.2	106.3	102.3	86.8	77.4	8.7	-10.8
TIEFBAU	105.0	100.8	106.8	83.6	117.9	127.9	97.6	96.0	14.8	-1.6
STRASSENBAU	96.7	94.7	99.7	67.3	124.0	124.5	83.1	74.5	10.7	-10.3
SONSTIGER TIEFBAU	109.6	104.1	110.6	92.6	114.5	129.8	105.6	107.8	16.4	2.1
GEWERBL. U. IND. BAU FUER UNTERNEHMEN	140.1	136.7	155.8	132.3	161.0	172.8	156.9	175.7	32.8	12.0
BAUTEN FUER BUNDES- BAHN UND BUNDESPOST	147.2	125.7	112.5	125.6	108.5	119.1	96.9	117.8	-6.2	21.6
BAUTEN FUER OEFFENTL. AUFTRAGGEBER UND ORGANISATIONEN OHNE ERWERBSZWECK	93.1	89.6	95.2	73.8	99.9	117.2	89.9	83.4	13.0	-7.2
	VOLUMEN									
BAUHAUPTGEBWERBE	87.6	84.0	90.4	77.4	99.2	102.2	82.6	85.1	9.9	3.0
HOCHBAU	79.5	76.9	84.5	76.7	92.2	91.4	77.4	82.7	7.8	6.8
WOHNUNGSBAU	57.8	53.5	58.9	53.5	66.7	63.5	51.7	59.7	11.6	15.5
SONSTIGER HOCHBAU	97.3	96.0	105.5	95.8	113.2	114.3	98.5	101.6	6.1	3.1
TIEFBAU	100.5	95.3	99.8	78.6	110.3	119.4	90.8	88.8	13.0	-2.2
STRASSENBAU	93.2	90.2	94.1	63.8	117.0	117.3	78.2	69.7	9.2	-10.9
SONSTIGER TIEFBAU	104.5	98.0	102.9	86.7	106.6	120.5	97.7	99.4	14.6	1.7

IM BAUHAUPTGEBWERBE

WERT
= 100

1988 MAR.	1988 APR.	1988 MAI	1988 JUNI	1988 JULI	1988 AUG.	1988 SEP.	1988 OKT.	1988 NOV.	1988 DEZ.	1989 JAN.	1989 FEB.	1989 MAR.	VERÄNDERUNG IN O/O GEGEN VORJAHRES-VOR- MONAT	ART DER BAUTEN UND AUFTRAGGEBER
--------------	--------------	-------------	--------------	--------------	--------------	--------------	--------------	--------------	--------------	--------------	--------------	--------------	---	---------------------------------------

INDEX

121.0	104.9	107.7	120.4	112.9	108.1	123.4	103.5	85.8	90.7	76.4	85.9	128.5	6.2	49.6	BAUHAUPTGEBWERBE
119.2	102.1	105.0	112.7	101.2	105.5	113.0	98.4	85.2	88.3	77.8	90.7	124.0	4.0	36.7	HOCHBAU
85.7	68.2	83.0	80.2	69.7	71.4	80.8	63.6	57.1	60.9	54.9	62.8	93.4	9.0	48.7	WOHNUNGSBAU
146.6	129.9	123.1	139.4	127.0	133.5	139.3	126.9	108.3	110.8	96.6	113.6	149.1	1.7	31.3	SONSTIGER HOCHBAU
172.0	142.1	139.1	148.6	143.8	147.0	157.2	135.3	122.2	129.5	115.2	136.8	174.0	1.2	27.2	GEWERBL. U. IND. BAU F. UNTERNEHMEN SOWIE LÄNDWIRTSCHAFTL. BAU
151.5	100.8	141.4	228.5	118.9	201.8	144.7	140.9	235.6	141.9	149.4	75.2	209.8	38.5	179.0	BAUTEN FÜR BUNDES- BAHN UND BUNDESPOST
99.6	109.1	92.4	117.3	96.5	104.5	105.9	110.7	75.2	74.6	59.3	73.1	99.8	0.2	36.5	BAUTEN FÜR ÖFFENTL. AUFTRAGGEBER UND ORGANISATIONEN OHNE ERWERBSZWECK
123.8	109.2	111.9	132.6	131.6	112.3	139.9	111.6	86.7	94.5	74.0	78.2	135.7	9.6	73.5	TIEFBAU
115.8	115.7	118.4	137.9	127.5	117.0	129.1	109.3	69.1	71.0	50.4	62.2	110.9	-4.2	78.3	STRASSENBAU
128.2	105.5	108.3	129.6	133.9	109.6	146.0	112.8	96.4	107.5	87.1	87.0	149.3	16.5	71.6	SONSTIGER TIEFBAU
161.9	145.6	152.7	184.8	168.0	169.4	181.1	173.6	143.1	153.9	156.8	152.0	218.4	34.9	43.7	GEWERBL. U. IND. BAU FÜR UNTERNEHMEN
140.4	102.6	109.6	113.3	116.0	105.4	135.8	108.1	86.4	96.1	106.7	98.0	148.6	5.8	51.6	BAUTEN FÜR BUNDES- BAHN UND BUNDESPOST
114.9	92.6	93.3	113.9	125.4	90.3	135.9	93.3	82.5	93.8	60.4	63.4	126.4	10.0	99.4	BAUTEN FÜR ÖFFENTL. AUFTRAGGEBER UND ORGANISATIONEN OHNE ERWERBSZWECK

INDEX

108.5	93.9	96.1	107.6	100.9	96.0	109.8	91.8	75.9	80.1	67.2	75.2	112.9	4.1	50.1	BAUHAUPTGEBWERBE
103.7	88.6	90.8	97.3	87.0	90.5	96.8	84.2	72.8	75.3	66.2	77.0	105.0	1.3	36.4	HOCHBAU
74.6	59.2	71.7	69.2	60.0	61.3	69.3	54.5	48.8	51.9	46.7	53.3	79.1	6.0	48.4	WOHNUNGSBAU
127.6	112.7	106.5	120.3	109.2	114.5	119.3	108.6	92.5	94.5	82.1	96.4	126.2	-1.1	30.9	SONSTIGER HOCHBAU
116.2	102.3	104.6	123.9	122.9	104.8	130.5	103.9	80.7	87.8	68.7	72.4	125.4	7.9	73.2	TIEFBAU
109.7	109.3	111.6	130.0	120.1	110.2	121.6	102.8	65.0	66.7	47.3	58.2	103.6	-5.6	78.0	STRASSENBAU
119.8	98.4	100.7	120.6	124.4	101.8	135.4	104.5	89.3	99.4	80.5	80.3	137.5	14.8	71.2	SONSTIGER TIEFBAU

3 AUFTRAGSEINGANG IM BAUHAUPTGEWERBE
3.2 KALENDER- UND SAISONBEREINIGTER WERT
1980 = 100

ART DER BAUTEN UND AUFTRAGGEBER	1988	1988	1988	1988	1988	1988	1988	1988	1988	1988	1989	1989	1989	VERÄND. IN 0/0 GEGEN VORMONAT
	MAR.	APR.	MAI	JUNI	JULI	AUG.	SEP.	OKT.	NOV.	DEZ.	JAN.	FEB.	MAR.	

WERTINDEX

BAUHAUPTGEWERBE	104,0	98,3	99,7	99,9	103,1	100,7	103,2	102,1	100,9	105,0	109,3	111,8	108,7	- 2,8
HOCHBAU	102,4	94,8	97,5	97,5	95,8	100,7	97,6	98,6	96,3	102,9	104,5	109,7	103,7	- 5,5
WOHNUNGSBAU	69,2	64,6	72,8	66,2	69,8	69,0	68,5	64,4	69,8	71,5	75,7	76,9	75,8	- 1,4
SONSTIGER HOCHBAU	132,4	119,3	118,2	122,4	116,4	127,2	120,9	126,0	118,9	128,5	128,8	137,0	129,7	- 5,3
GEWERBL. U. IND. BAU F. UNTERNEHMEN SOWIE LANDWIRTSCHAFTL. BAU	153,9	131,1	129,9	135,5	135,0	143,0	142,1	136,8	138,1	146,6	141,2	155,5	148,2	- 4,7
BAUTEN FUER BUNDES- BAHN UND BUNDESPOST	147,2	99,4	155,8	183,5	120,5	156,4	81,3	154,7	224,3	166,8	190,8	152,9	191,8	+25,4
BAUTEN FUER OEFFENTL. AUFTRAGGEBER UND ORGANISATIONEN OHNE ERWERBSZWECK	93,1	98,6	93,1	95,1	81,3	95,8	83,2	103,7	81,1	92,4	100,9	101,7	94,5	- 7,1
TIEFBAU	107,3	103,0	103,6	104,4	113,4	101,7	112,1	106,8	109,0	108,7	117,5	115,3	117,6	+ 2,0
STRASSENBAU	103,0	104,4	98,5	100,2	102,0	94,6	93,4	101,2	97,2	102,9	108,9	107,8	101,7	- 5,7
SONSTIGER TIEFBAU	109,9	102,3	106,9	106,6	119,8	105,8	122,0	109,6	116,1	112,2	122,6	119,8	126,4	+ 5,5
GEWERBL. U. IND. BAU FUER UNTERNEHMEN	151,4	145,8	149,7	154,8	152,5	159,1	161,9	168,1	163,8	165,3	187,0	185,0	204,4	+10,5
BAUTEN FUER BUNDES- BAHN UND BUNDESPOST	113,3	107,3	113,1	71,7	120,7	122,4	117,6	136,4	119,9	87,8	112,7	105,1	112,2	+ 6,8
BAUTEN FUER OEFFENTL. AUFTRAGGEBER UND ORGANISATIONEN OHNE ERWERBSZWECK	94,8	87,8	92,3	94,2	107,8	85,1	109,9	84,4	98,9	99,1	102,5	99,3	103,9	+ 4,6

VOLUMENINDEX

BAUHAUPTGEWERBE	93,1	87,9	88,9	89,0	92,0	89,4	91,6	90,6	89,5	92,8	96,7	98,4	95,4	- 3,0
HOCHBAU	88,8	82,1	84,4	84,1	82,5	86,5	83,7	84,4	82,4	87,9	89,1	93,1	87,2	- 6,3
WOHNUNGSBAU	60,1	56,0	62,9	57,1	60,2	59,4	58,7	55,1	59,8	61,0	64,6	65,3	63,9	- 2,1
SONSTIGER HOCHBAU	113,6	103,5	102,4	105,8	100,4	109,5	103,7	108,1	101,7	109,8	109,8	116,2	107,9	- 7,1
TIEFBAU	100,6	96,4	96,8	97,4	105,9	94,9	104,4	99,4	101,5	101,1	109,4	107,0	108,6	+ 1,5
STRASSENBAU	97,4	98,7	92,8	94,3	96,1	89,0	87,8	95,2	91,4	96,9	102,5	101,1	94,9	- 6,1
SONSTIGER TIEFBAU	102,6	95,3	99,5	99,2	111,4	98,4	113,2	101,6	107,6	103,7	113,5	110,6	116,2	+ 5,1

4 AUFTRAGSBESTAND IM BAUHAUPTGEWERBE

4.1 ORIGINALWERT
1980 = 100

ART DER BAUTEN UND AUFTRAGGEBER	1986	1987	1988	1988	1988	1988	1988	1989	VERÄNDERUNG IN 0/0 GEGEN VORJAHRES-VOR- QUARTAL	
	DURCHSCHNITT			MAR.	JUNI	SEP.	DEZ.	MAR.		

WERTINDEX

BAUHAUPTGEWERBE	81.7	82.3	84.4	83.7	88.1	86.3	79.4	87.2	4.2	8.8
HOCHBAU	73.6	77.3	83.3	80.7	86.6	85.1	80.7	87.3	8.2	8.2
WOHNUNGSBAU	53.7	50.1	52.4	50.8	55.6	54.1	49.1	56.5	11.2	15.1
SONSTIGER HOCHBAU	89.7	99.1	108.1	104.8	111.5	110.0	106.1	112.1	7.0	5.7
GEWERBL. U. IND. BAU F. UNTERNEHMEN SOWIE LANDWIRTSCHAFTL. BAU	98.8	112.3	128.2	125.0	132.2	129.4	126.0	138.5	10.8	9.9
BAUTEN FUER BUNDES- BAHN UND BUNDESPOST	120.8	125.9	116.2	112.5	114.7	117.9	119.5	141.0	25.3	18.0
BAUTEN FUER OEFFENTL. AUFTRAGGEBER UND ORGANISATIONEN OHNE ERWERBSZWECK	75.8	80.1	81.3	77.8	84.1	84.0	79.1	75.5	-3.0	-4.6
TIEFBAU	94.4	90.2	86.2	88.5	90.6	88.3	77.4	87.0	-1.7	12.4
STRASSENBAU	76.9	76.9	76.5	76.7	85.0	79.7	64.7	74.1	-3.4	14.5
SONSTIGER TIEFBAU	103.5	97.1	91.3	94.7	93.5	92.8	84.0	93.8	-1.0	11.7
GEWERBL. U. IND. BAU FUER UNTERNEHMEN	133.0	118.5	117.1	118.7	123.0	121.6	105.2	127.8	7.7	21.5
BAUTEN FUER BUNDES- BAHN UND BUNDESPOST	235.6	204.3	129.3	163.4	138.2	119.3	96.2	108.2	-33.8	12.5
BAUTEN FUER OEFFENTL. AUFTRAGGEBER UND ORGANISATIONEN OHNE ERWERBSZWECK	81.3	79.7	81.0	81.2	81.7	83.3	77.9	84.6	4.2	8.6

VOLUMENINDEX

BAUHAUPTGEWERBE	75.2	74.6	75.3	75.4	78.8	76.7	70.1	76.7	1.7	9.4
HOCHBAU	65.7	67.8	71.8	70.4	74.9	73.1	68.9	74.1	5.3	7.5
WOHNUNGSBAU	47.8	44.0	45.2	44.3	48.0	46.4	41.9	47.9	8.1	14.3
SONSTIGER HOCHBAU	80.0	86.9	93.3	91.4	96.6	94.5	90.7	95.2	4.2	5.0
TIEFBAU	90.4	85.4	80.7	83.3	84.9	82.4	72.1	80.8	-3.0	12.1
STRASSENBAU	74.2	73.4	72.3	72.8	80.3	75.0	60.9	69.4	-4.7	14.0
SONSTIGER TIEFBAU	98.8	91.7	85.1	88.8	87.3	86.2	77.9	86.7	-2.4	11.3

4 AUFTRAGSBESTAND IM BAUHAUPTGEWERBE

4.2 SAISONBEREINIGTER WERT
1980 = 100

ART DER BAUTEN UND AUFTRAGGEBER	1987 MAR.	1987 JUNI	1987 SEP.	1987 DEZ.	1988 MAR.	1988 JUNI	1988 SEP.	1988 DEZ.	1989 MAR.	VERÄND. IN % GEGEN VORQUARTAL
WERTINDEX										
BAUHAUPTGEWERBE	83.6	82.3	81.2	81.8	82.3	83.3	84.9	86.8	86.2	-0.7
HOCHBAU	77.7	77.0	76.4	78.0	79.8	82.4	84.2	86.6	86.7	0.1
WOHNUNGSBAU	50.4	48.2	49.6	51.6	50.0	52.4	53.4	53.6	55.9	4.3
SONSTIGER HOCHBAU	99.7	100.1	97.9	99.2	103.8	106.6	108.9	113.2	111.5	-1.5
GEWERBL. U. IND. BAU F. UNTERNEHMEN SOWIE LANDWIRTSCHAFTL. BAU	111.5	113.1	112.0	114.0	122.2	125.9	128.8	136.2	135.8	-0.3
BAUTEN FÜR BUNDES- BAHN UND BUNDESPOST	135.7	132.1	124.3	113.4	113.5	115.5	112.5	125.3	140.3	12.0
BAUTEN FÜR ÖFFENTL. AUFTRAGGEBER UND ORGANISATIONEN OHNE ERWERBSZWECK	81.9	81.0	77.9	78.9	79.0	80.7	82.5	82.3	77.7	-5.6
TIEFBAU	92.9	90.7	88.9	87.9	86.4	84.8	86.0	87.0	85.2	-2.1
STRASSENBAU	77.2	76.6	76.3	77.1	76.2	76.1	76.4	76.8	74.1	-3.5
SONSTIGER TIEFBAU	101.0	98.1	95.5	93.5	91.7	89.3	91.1	92.3	91.0	-1.4
GEWERBL. U. IND. BAU FÜR UNTERNEHMEN	119.9	117.9	118.1	117.4	116.8	116.5	117.7	117.4	124.8	6.3
BAUTEN FÜR BUNDES- BAHN UND BUNDESPOST	231.4	220.0	193.6	173.2	154.4	127.7	120.0	114.2	99.2	-13.1
BAUTEN FÜR ÖFFENTL. AUFTRAGGEBER UND ORGANISATIONEN OHNE ERWERBSZWECK	81.4	79.3	78.8	78.8	78.7	78.8	81.8	84.2	82.7	-1.8
VOLUMENINDEX										
BAUHAUPTGEWERBE	76.2	74.8	73.5	73.8	74.0	74.5	75.5	76.8	75.6	-1.6
HOCHBAU	68.6	67.6	66.9	68.1	69.4	71.3	72.4	74.1	73.4	-0.9
WOHNUNGSBAU	44.4	42.3	43.5	45.0	43.4	45.3	45.9	45.7	47.2	3.3
SONSTIGER HOCHBAU	88.0	87.9	85.7	86.6	90.3	92.3	93.8	96.9	94.5	-2.5
TIEFBAU	88.4	86.1	84.0	82.8	81.2	79.4	80.4	81.2	79.0	-2.7
STRASSENBAU	74.0	73.2	72.6	73.3	72.2	71.9	72.0	72.3	69.3	-4.1
SONSTIGER TIEFBAU	95.9	92.8	90.0	87.8	85.9	83.4	84.7	85.7	84.0	-2.0