

PRODUZIERENDES GEWERBE

FACHSERIE

4

Reihe 2.2

**Auftragseingang und Umsatz
im Verarbeitenden Gewerbe**

**Auftragseingang und Auftragsbestand
im Bauhauptgewerbe**

– Indizes –

Juli 1987



HERAUSGEBER: STATISTISCHES BUNDESAMT WIESBADEN

VERLAG: W. KOHLHAMMER GMBH STUTTGART UND MAINZ

Geschätzte Korrekturen der vorläufigen Indizes

Das Statistische Bundesamt berechnet monatlich einen vorläufigen und einen berichtigten Auftragseingangindex. Zusätzlich werden geschätzte Korrekturen der vorläufigen Indexberechnungen für die zusammenfassenden Wirtschaftsgliederungen bekanntgegeben. Die Schätzungen werden mit einem Regressions-schätzverfahren durchgeführt, das auf einem engen korrelativen Zusammenhang zwischen den Veränderungs-raten der Indizes zum Vormonat und den Korrekturen im Berichtsmonat beruht. Die Berechnungen über einen längeren Zeitraum haben gezeigt, daß durch dieses Verfahren überwiegend eine Verbesserung der Aussagekraft der vorläufigen Auftragseingangsindizes im Hinblick auf die Beurteilung der konjunkturellen Lage erreicht wird.

Index des Auftragseingangs für das Verarbeitende Gewerbe

Wertindex 1980 = 100

Berichtsmonat Juli 1987

Wirtschaftsgliederung	Vorläufiger Index	Geschätzte Korrektur in Indexpunkten
Verarbeitendes Gewerbe	125,3	+ 0,1
Grundstoff- und Produktionsgütergewerbe	121,3	- 0,1
Investitionsgüter produzierendes Gewerbe	133,3	+ 0,2
Verbrauchsgüter produzierendes Gewerbe	110,1	- 0,1

Die berichtigten Indizes werden wie bisher im darauffolgenden Monat zusammen mit der nächsten vorläufigen Berechnung herausgegeben.



Ergebnisse für die in der vorliegenden Fachserie nicht publizierten Viersteller der "Systematik der Wirtschaftszweige, Fassung für die Statistik im Produzierenden Gewerbe (SYPRO)" können direkt beim Statistischen Bundesamt - Gruppe IV A - telefonisch 06121/75-2493 oder schriftlich erfragt werden.



Ausgewählte Indizes des Auftragseingangs und des Umsatzes für das Verarbeitende Gewerbe verbreitet das Statistische Bundesamt mit seinem SÖFÖRTDIENST FÜR DIE WIRTSCHAFT aktuell über BILDSCHIRMTXT. Die Seiten sind mit *4848460# direkt abrufbar.



Für Benutzer der amtlichen Statistik steht als Service-Einrichtung des Statistischen Bundesamtes das EDV-gestützte STATISTISCHE INFORMATIONSSYSTEM DES BUNDES (STATIS-BUND) zur Verfügung. Es enthält ausgewählte statistische Zeitreihen und bietet die Möglichkeit, eigene Auswertungen, Berechnungen und mathematisch-statistische Analysen durchzuführen. Alle Zeitreihen können auch auf Magnetband bezogen werden. Die Indizes des Auftragseingangs und des Umsatzes für das Verarbeitende Gewerbe und des Auftragseingangs und Auftragsbestands für das Bauhauptgewerbe sind als Originalwerte und als kalender- und saisonbereinigte Werte als Zeitreihen im Statistischen Informationssystem gespeichert.

Herausgeber:
Statistisches Bundesamt
Gustav-Stresemann-Ring 11
6200 Wiesbaden 1

Erscheinungsfolge: monatlich
Erschienen im September 1987
Preis: DM 7,90
Bestellnummer: 2040220 - 87107

Auslieferung
Verlag W. Kohlhammer GmbH
Abt. Veröffentlichungen des Statistischen Bundesamtes
Philipp-Reis-Str. 3
6500 Mainz 42

Nachdruck - auch auszugsweise - nur mit Quellenangabe unter Einsendung eines Beleg-exemplares gestattet.

Statist. Bundesamt - Bibliothek



13-04983

I n h a l t

Seite

Textteil

1	Einführung	4
2	Aktuelle Ergebnisse	6
3	Grafische Darstellungen	7

Tabelleenteil

1	Auftragseingang im Verarbeitenden Gewerbe	
1.1	Originalwert	
	Wertindex	12
	Volumenindex	18
1.2	Kalender- und saisonbereinigter Wert	
	Wertindex	22
	Volumenindex	23
2	Umsatz im Verarbeitenden Gewerbe	
2.1	Originalwert	
	Wertindex	24
	Volumenindex	30
2.2	Kalender- und saisonbereinigter Wert	
	Wertindex	34
	Volumenindex	35
3	Auftragseingang im Bauhauptgewerbe	
3.1	Originalwert	
	Wertindex	36
	Volumenindex	36
3.2	Kalender- und saisonbereinigter Wert	
	Wertindex	38
	Volumenindex	38
4	Auftragsbestand im Bauhauptgewerbe	
4.1	Originalwert	
	Wertindex	39
	Volumenindex	39
4.2	Saisonbereinigter Wert	
	Wertindex	40
	Volumenindex	40

Die Angaben beziehen sich auf das Bundesgebiet; sie schließen Berlin (West) ein.

Alle Zahlen des letzten Berichtszeitraumes gelten als vorläufig. Abweichungen gegenüber früher veröffentlichten Zahlen ergeben sich durch inzwischen erfolgte Berichtigungen.

Abkürzungen bei den Kurzbezeichnungen der Wirtschaftszweige

ADV-GERAETE U. -EINR.	= Automatische Datenver- arbeitungsgeräte und -einrichtungen	H.V.	= Herstellung von
ANG	= anderweitig nicht genannt	IND.	= industrieller
ANSCHL.	= anschließender	LANDW.	= Landwirtschaft
BAUMASCH.	= Baumaschinen	LANDWIRTSCHAFTL.	= landwirtschaft- licher
CHEM.	= chemisch	L. METALLKON- STRUKT.	= Leichtmetallkon- struktionen
CHEM. GRUNDSTF.	= chemischen Grund- stoffen	M.	= mit
D.	= der/die	M. ANSCHL. WEITERVERARB.	= mit anschließender Weiterverarbeitung
EBM.	= Eisen-, Blech-, Metall-	NAHR.-	= Nahrungs-
EINR.	= Einrichtungen	NE	= Nichteisen-
EINSCHL.	= einschließlich	OH.	= ohne
ELEKTRIZ. ER- ZEUGUNG	= Elektrizitätser- zeugung	OH. GRUBENAUSB.	= ohne Grubenausbaukon- struktionen
F.	= für	PHONOTECHN.	= Phonotechnischen
GEWERBL.	= gewerblicher	SPEZ. PAPIEREN	= Spezialpapieren
GEW. U.	= Gewinnung und Verar- beitung von	U.	= und
VERARB. V.	= großformatige	U. AE.	= und ähnliche
GR.	= Herstellung und Verar- beitung von	USW.	= und so weiter
H.U. VERARB. V.		VERAEND.	= Veränderung
		VERTLG.	= Verteilung

Einführung

Auftragseingangsindizes für das Verarbeitende Gewerbe und Auftragseingangs- und Auftragsbestandsindizes für das Bauhauptgewerbe sind Frühindikatoren zur Analyse und Prognose der Konjunktorentwicklung in diesen wichtigen Wirtschaftsbereichen des Produzierenden Gewerbes. Für das Verarbeitende Gewerbe wird als ergänzende Information ein dem Auftragseingangsindex entsprechender Umsatzindex veröffentlicht.

R e c h t s g r u n d l a g e für die Datenerhebung ist das Gesetz über die Statistik im Produzierenden Gewerbe in der Fassung der Bekanntmachung vom 30.5.1980 (Bundesgesetzblatt - BGBl. I S. 641), in Verbindung mit dem Gesetz über die Statistik für Bundeszwecke (Bundesstatistikgesetz - BStatG) vom 22.1.1987 (BGBl. I S. 462, 565) und der Verordnung zur Änderung statistischer Rechtsvorschriften (Statistikbereinigungsverordnung) vom 14.9.1984 (BGBl. I S. 1247). Die Erhebung der Daten erfolgt durch die Statistischen Landesämter, die Indexberechnungen werden vom Statistischen Bundesamt durchgeführt.

1 Indizes des Auftragseingangs und des Umsatzes für das Verarbeitende Gewerbe

Auftragseingang und Umsatz im Verarbeitenden Gewerbe werden im Rahmen des Monatsberichts für Betriebe im Bergbau und im Verarbeitenden Gewerbe erhoben. Der **B e r i c h t s - k r e i s** umfaßt Betriebe des Bergbaus und des Verarbeitenden Gewerbes von Unternehmen des Produzierenden Gewerbes mit im allgemeinen 20 Beschäftigten und mehr sowie Betriebe des Bergbaus und des Verarbeitenden Gewerbes mit im allgemeinen 20 Beschäftigten und mehr von Unternehmen außerhalb des Produzierenden Gewerbes. Auftragseingang und Umsatz werden in der Gliederung der "Systematik der Wirtschaftszweige, Ausgabe 1979, Fassung für die Statistik im Produzierenden Gewerbe (SYPRO)" nach fachlichen Betriebsteilen erfaßt und ausgewertet.

Auftragseingang ist definiert als der Wert (ohne Umsatzsteuer) aller im Berichtsmonat vom Betrieb fest akzeptierten Aufträge auf Lieferung selbst hergestellter oder in Lohn-

arbeit gefertigter Erzeugnisse. Umsatz ist der Wert (ohne Umsatzsteuer) aller im Berichtsmonat abgerechneten Lieferungen und Leistungen an Dritte.

Die Indizes werden als Wertindizes und als Volumenindizes dargestellt. Zur Berechnung der Volumenindizes aus den Wertindizes werden Preisindizes für gewerbliche Produkte (Inlands-Auftragseingang und -Umsatz) sowie Preisindizes für die Ausfuhr (Auslands-Auftragseingang und -Umsatz) verwendet. Die vorliegenden Indizes auf Basis 1980 sind nach einem reinen Meßzahlenkonzept berechnet, d.h. es wird für die Zusammenfassungen (Hauptgruppen und Verarbeitendes Gewerbe) eine Totalgewichtung der vorliegenden Einzelreihen vorgenommen.

In den Tabellen 1.1 und 2.1 werden die **O r i g i n a l i n d i z e s** des Auftragseingangs und des Umsatzes für ausgewählte Wirtschaftszweige des Verarbeitenden Gewerbes ohne Nahrungs- und Genußmittelgewerbe veröffentlicht. Die Auswahl der Zweige für Auftragseingangs- und Umsatzindizes ist identisch und repräsentiert rd. 82 % des Gesamtumsatzes des Verarbeitenden Gewerbes ohne Nahrungs- und Genußmittelgewerbe im Basisjahr 1980.

Die Tabellen 1.2 und 2.2 enthalten die **k a l e n d e r - u n d s a i s o n b e r e i n i g t e n** Indizes des Auftragseingangs und des Umsatzes für eine - im Vergleich zu den Originalindizes engere - Auswahl von Wirtschaftszweigen des Verarbeitenden Gewerbes. Dabei erfolgt die Ausschaltung von Kalender- und Saisoneinflüssen aus den Originalindizes nach dem Berliner Verfahren (Version 4) des Statistischen Bundesamtes.¹⁾

2 Indizes des Auftragseingangs und des Auftragsbestands für das Bauhauptgewerbe

Die Erhebung des Auftragseingangs und des Auftragsbestands im Bauhauptgewerbe erfolgt im Rahmen des Monatsberichts im Bauhauptgewerbe. Der **B e r i c h t s k r e i s** um-

1) Nourney M.: "Umstellung der Zeitreihenanalyse" in Wirtschaft und Statistik 11/1983, S. 841 ff.

faßt die Betriebe des Bauhauptgewerbes von Unternehmen des Produzierenden Gewerbes mit 20 Beschäftigten und mehr, die Betriebe des Bauhauptgewerbes mit 20 Beschäftigten und mehr von Unternehmen außerhalb des Produzierenden Gewerbes sowie alle Arbeitsgemeinschaften.

Die Gliederung der Ergebnisse erfolgt nach Bauarten und Auftraggebern.

Auftragseingang ist definiert als der Wert (ohne Umsatzsteuer) aller im Berichtsmonat vom Betrieb fest akzeptierten Aufträge für Bauleistungen. Auftragsbestand ist der Wert (ohne Umsatzsteuer) aller akzeptierten, noch nicht ausgeführten Aufträge für Bauleistungen am Ende des Berichtsvierteljahres.

Die Indizes für das Bauhauptgewerbe werden als Wertindizes und als Volumenindizes dargestellt. Zur Deflationierung der Wertindizes werden Meßzahlen für Bauleistungspreise und Preisindizes für Bauwerke verwendet.

Die Tabellen 3.1 und 4.1 enthalten die O r i g i n a l i n d i z e s des Auftragseingangs und des Auftragsbestands für das Bauhauptgewerbe.

In Tabelle 3.2 wird der k a l e n d e r - u n d s a i s o n b e r e i n i g t e Index des Auftragseingangs, in Tabelle 4.2 der s a i s o n b e r e i n i g t e Index des Auftragsbestands nach dem Berliner Verfahren (Version 4) veröffentlicht. Im Gegensatz zu Monatsreihen nimmt das Berliner Verfahren (Version 4) für Quartalsdaten keine Kalenderbereinigung vor.

Vergleichswerte für zurückliegende Berichtszeiträume auf Basis 1980 = 100 sind in Arbeitsunterlagen für das Verarbeitende Gewerbe und das Bauhauptgewerbe enthalten, die direkt vom Statistischen Bundesamt (Gruppe IV A) bezogen werden können.

Aktuelle Ergebnisse

Der Index des Auftragseingangs für das **V e r a r b e i t e n d e G e w e r b e** lag im Juli 1987 wertmäßig um 1,8 % unter dem entsprechenden Vorjahresstand. Die Bestellungen aus dem Inland unterschritten das Vorjahresniveau um 2,4 %, die Exportorders sanken um 0,8 %.

Gegenüber Juni 1987 wurden an das Verarbeitende Gewerbe insgesamt 2,7 % mehr Aufträge vergeben (Inland: + 4,6 %, Ausland: - 0,4 %).

Die im Verarbeitenden Gewerbe im Juli 1987 getätigten Umsätze unterschritten den Vorjahreswert um 2,2 %. Im Inlandsgeschäft nahmen die Umsätze um 2,4 % ab, die Auslandsumsätze sanken um 1,9 %.

Von den Hauptgruppen des Verarbeitenden Gewerbes verzeichnete im Vorjahresvergleich nur das Verbrauchsgüter produzierende Gewerbe einen Anstieg der nominalen Bestelleingänge (+ 1,6 %). Dabei gingen aus dem Inland um 0,9 %, aus dem Ausland um 3,8 % mehr Auftragseingänge ein. Im Grundstoff- und Produktionsgütergewerbe schwächte sich infolge 4,6 % niedrigerer Inlandsaufträge die Bestelltätigkeit insgesamt um 1,8 % ab. Aus dem Ausland konnte dagegen ein Auftragsplus von 3,2 % verbucht werden. Das Investitionsgüter produzierende Gewerbe registrierte einen Bestellrückgang um 2,7 %. Dieser setzt sich aus 2,5 % niedrigeren Inlands- und um 3,2 % gesunkenen Auslandsaufträgen zusammen.

Im **B a u h a u p t g e w e r b e** unterschritten die Auftragseingänge im Juni 1987 den vergleichbaren Vorjahreswert um 4,5 %. Gegenüber dem Vormonat ergab sich ein Bestellanstieg um 16,2 %.

Die Auftragsbestände im zweiten Quartal lagen wertmäßig um 0,8 % über dem entsprechenden Vorjahresniveau und um 2,6 % über dem Stand des ersten Quartals 1987.

AUFTRAGSEINGANG IM VERARBEITENDEN GEWERBE

Wertindex 1980 = 100

----- Originalwerte
 ————— Kalender- und saisonbereinigte Werte

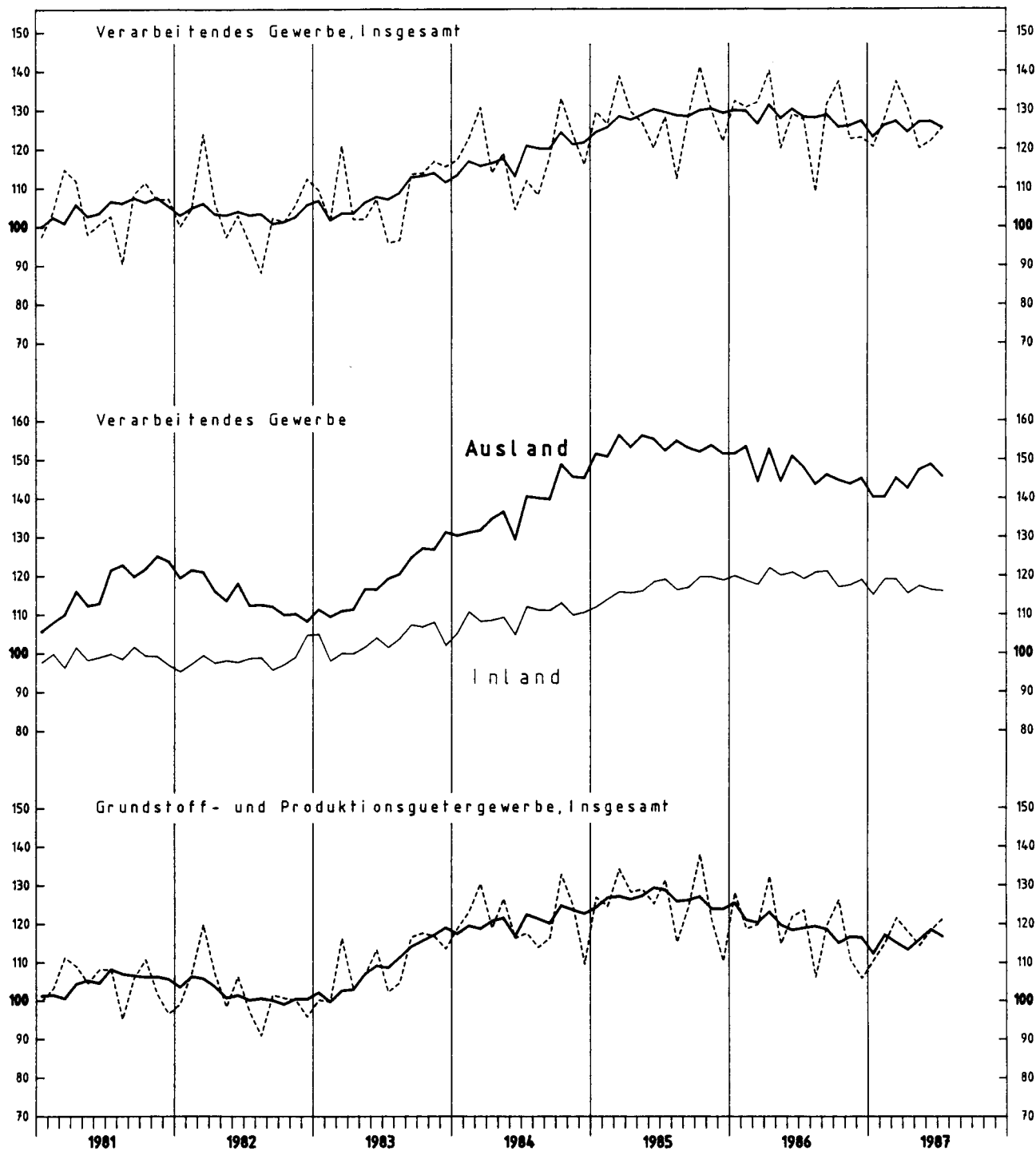

Stat. Bundesamt 908.411

AUFTRAGSEINGANG IM VERARBEITENDEN GEWERBE

Wertindex 1980 = 100

----- Originalwerte
 ——— Kalender- und saisonbereinigte Werte

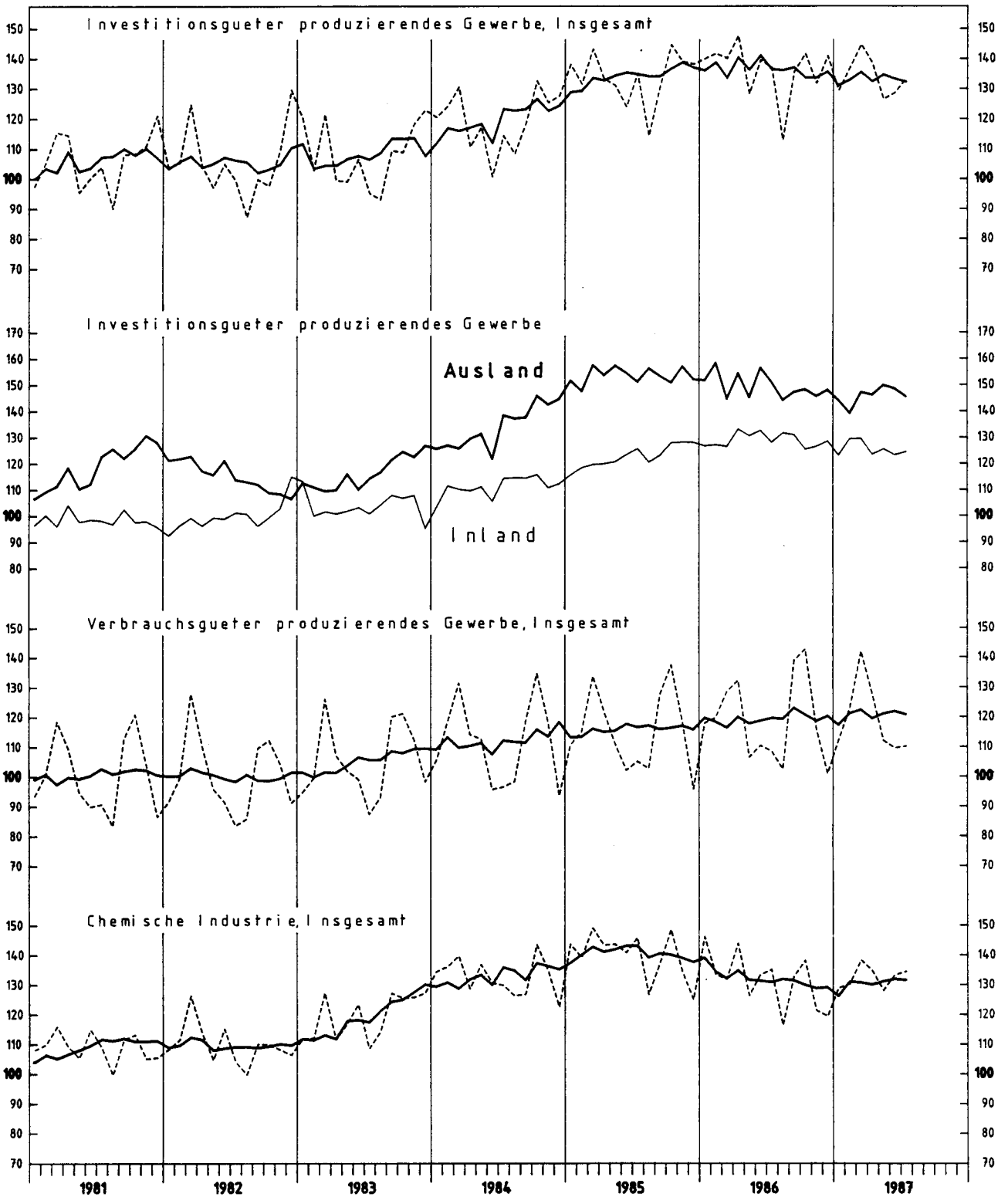

Stat. Bundesamt 908.412

AUFTRAGSEINGANG IM VERARBEITENDEN GEWERBE

Wertindex 1980 = 100

----- Originalwerte
—— Kalender- und saisonbereinigte Werte

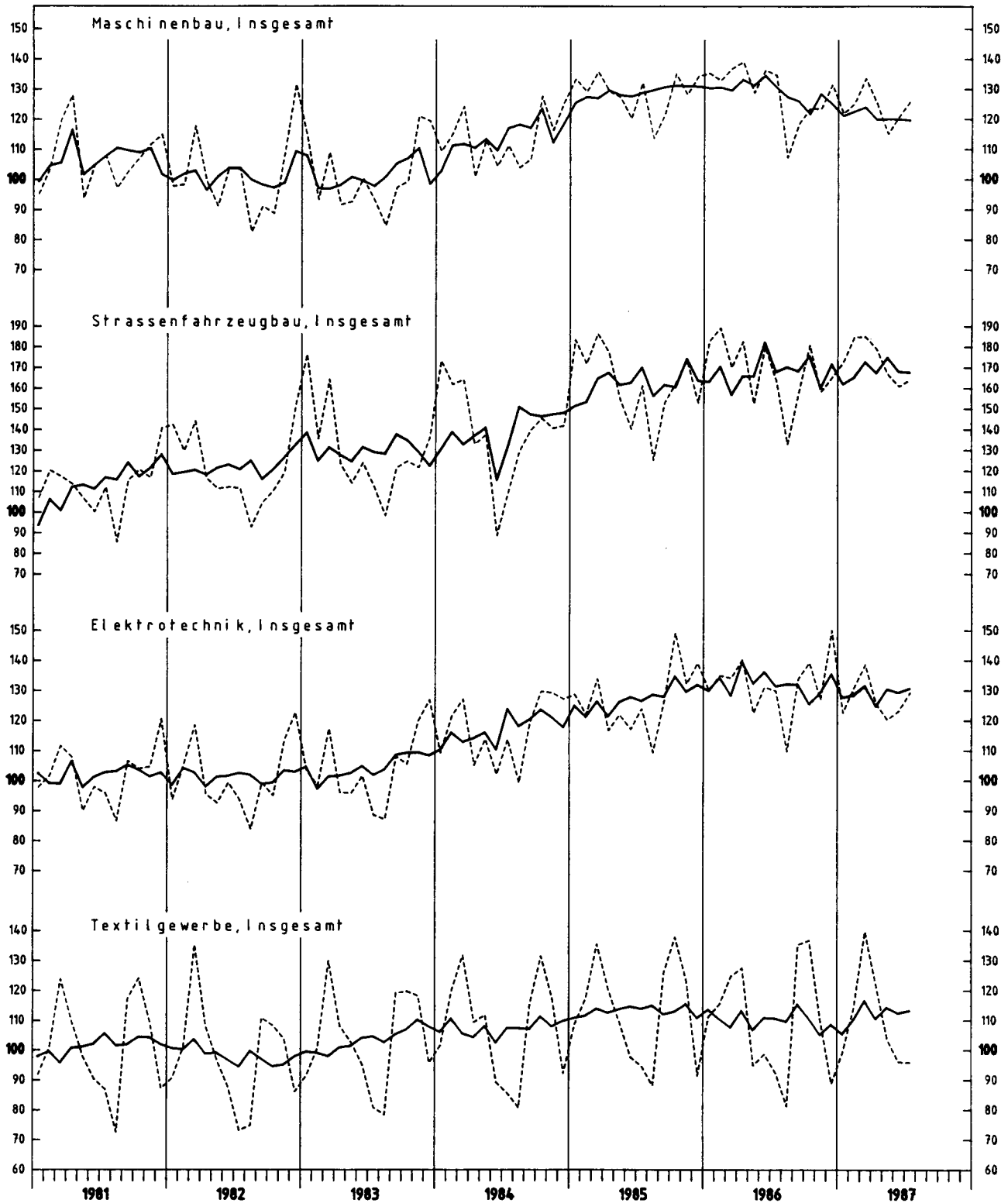

UMSATZ IM VERARBEITENDEN GEWERBE

Wertindex 1980 = 100

----- Originalwerte
———— Kalender- und saisonbereinigte Werte

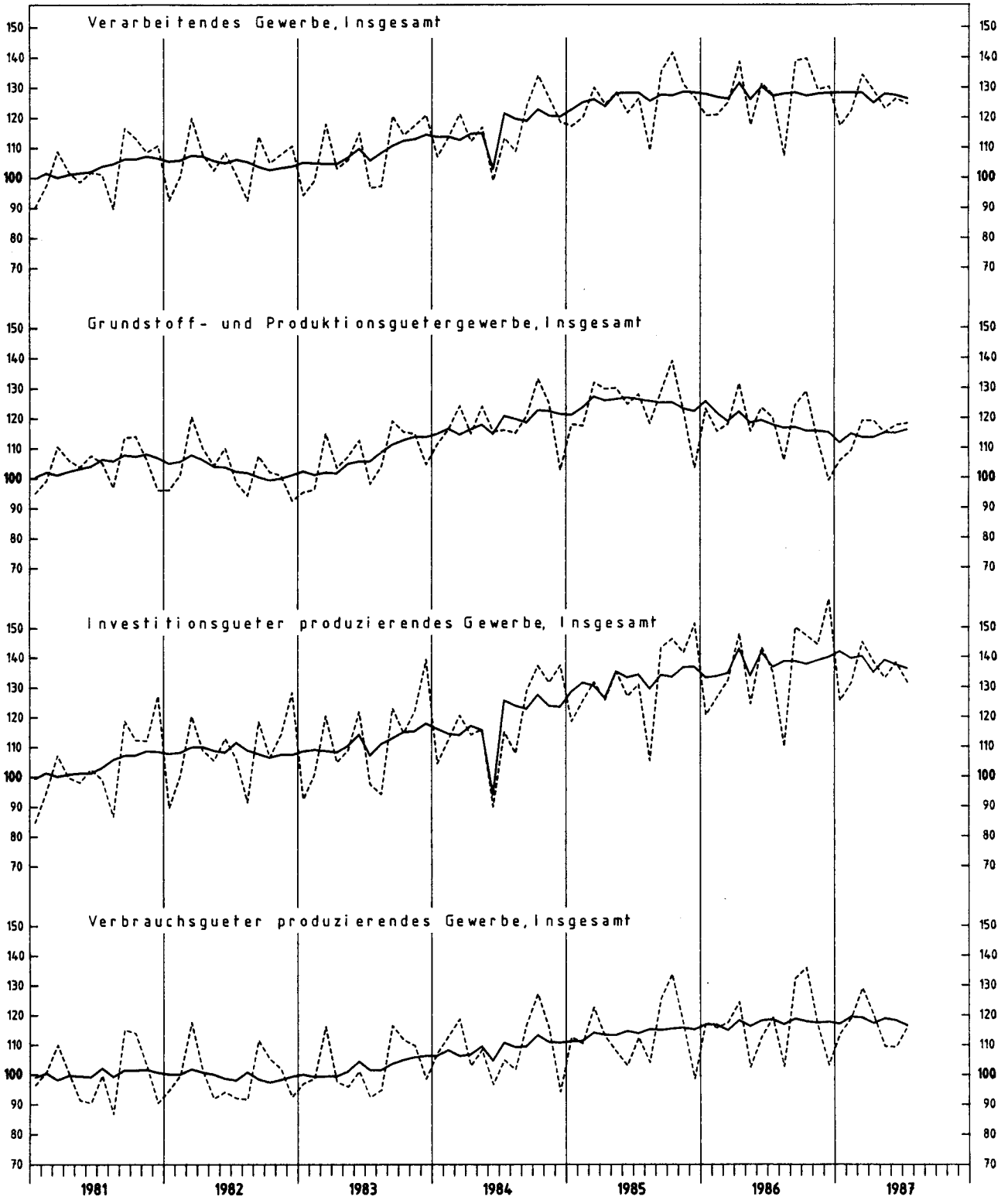

Stat. Bundesamt 908.414

BAUHAUPTGEWERBE

Wertindizes 1980 = 100

Auftragseingang

----- Originalwerte
 ——— Kalender- und saisonbereinigte Werte

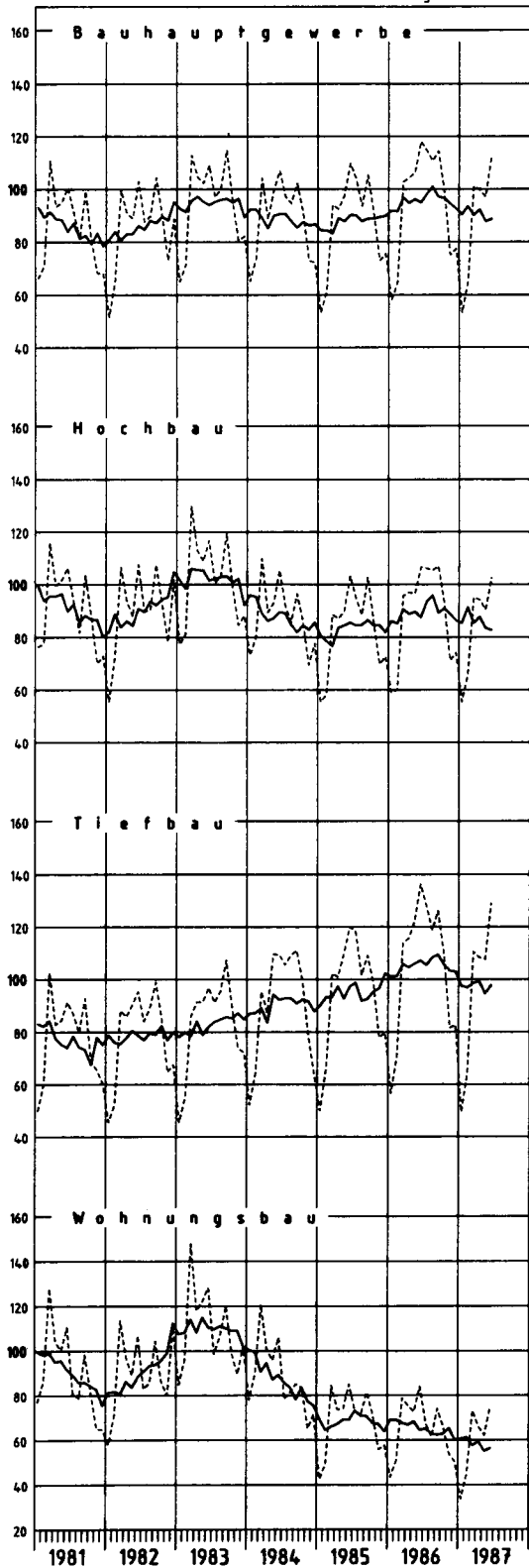

Auftragsbestand

----- Originalwerte
 ——— Saisonbereinigte Werte

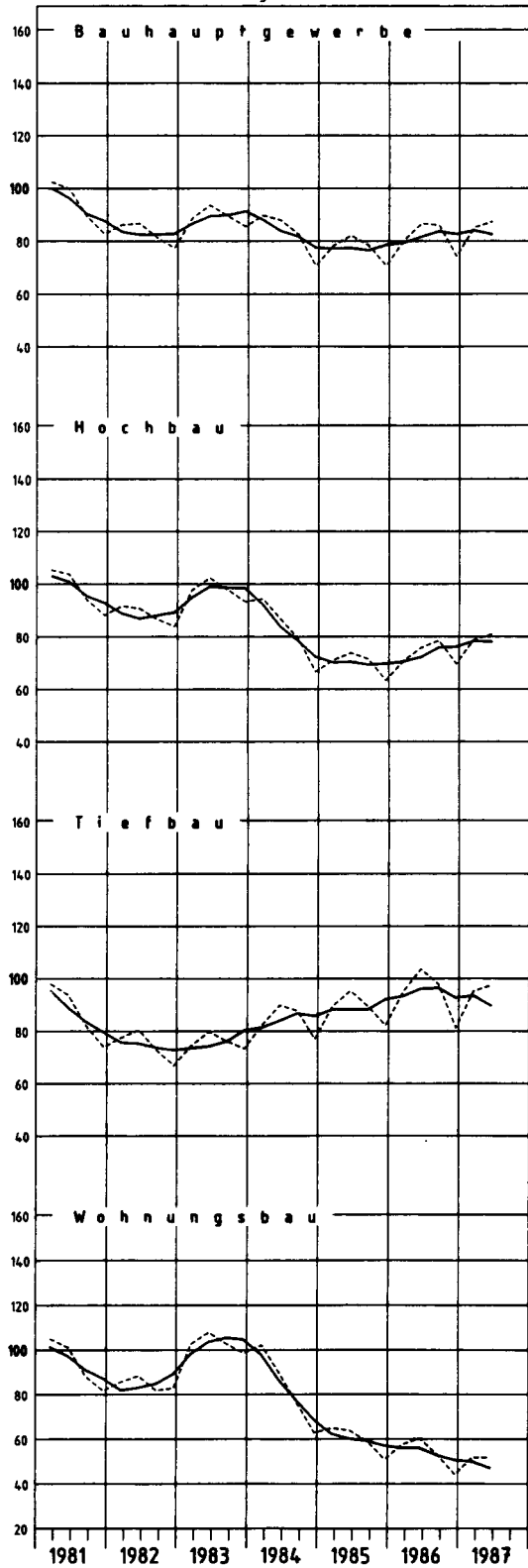

SYPRO- NR.	WIRTSCHAFTSGLIEDERUNG		1984	1985	1986	VERAENDERUNG IN O/O GEGEN VORJAHR	1986	1986	1986	1987	1987	VERAENDERUNG IN O/O GEGEN VORJAHRES-VOR- QUARTAL	
			DURCHSCHNITT				2. VJ	3. VJ	4. VJ	1. VJ	2. VJ		
	VERARBEITENDES GEWERBE 1)	INSGESAMT	118,2	127,8	127,9	+0,1	129,8	122,7	127,6	128,6	124,2	-4,3	-3,4
		INLAND	109,5	116,4	119,1	+2,3	121,2	116,7	118,6	119,3	115,2	-5,0	-3,4
		AUSLAND	137,1	152,3	146,9	-3,5	148,3	135,5	147,1	148,7	143,8	-3,0	-3,3
	GRUNDSTOFF- UND PRODUKTIONSQUETER- GEWERBE	INSGESAMT	120,8	125,7	119,0	-5,3	123,0	116,4	114,2	115,7	116,9	-5,0	+1,0
		INLAND	110,3	114,0	110,0	-3,5	114,0	110,6	105,9	104,1	107,7	-5,5	+3,5
		AUSLAND	142,8	150,3	137,8	-8,3	141,9	128,8	131,5	140,2	136,3	-3,9	-2,8
25	GEW. U. VERARB. V. STEINEN U. ERDEN	INSGESAMT	103,0	96,2	98,2	+2,1	111,5	119,8	99,3	60,5	108,9	-2,3	+80,0
		INLAND	101,2	93,6	96,1	+2,7	109,8	119,9	97,5	56,0	107,0	-2,6	+91,1
		AUSLAND	122,3	125,5	120,5	-4,0	130,1	118,7	119,1	110,0	130,4	+0,2	+18,5
2531	H. V. ZEMENT	INSGESAMT	106,8	98,6	99,8	+1,2	120,4	124,9	97,6	51,3	118,7	-1,4	+131,4
		INLAND	105,0	96,9	98,6	+1,8	119,0	125,2	95,8	49,3	117,5	-1,3	+138,3
		AUSLAND	142,8	134,3	124,1	-7,6	147,1	117,6	134,3	92,6	142,2	-3,3	+53,6
2541	ZIEGELEI	INSGESAMT	100,2	83,8	84,6	+1,0	100,9	108,9	79,2	48,8	104,0	+3,1	+113,1
		INLAND	98,9	80,0	81,7	+2,1	98,2	108,7	76,8	43,6	101,3	+3,2	+132,3
		AUSLAND	108,5	109,5	104,2	-4,8	118,4	110,4	95,2	83,7	121,6	+2,7	+45,3
2711-15	HOCHOFEN-, STAHL-U. WARMWALZWERKE H. V. STAHLROHREN	INSGESAMT	104,7	108,9	95,1	-12,7	97,5	89,8	84,3	94,0	82,0	-15,9	-12,8
		INLAND	98,0	104,4	95,0	-9,0	100,6	89,4	82,8	91,9	81,5	-19,0	-11,3
		AUSLAND	115,1	116,0	95,2	-17,9	92,7	90,7	86,5	97,1	82,7	-10,8	-14,8
2711	HOCHOFEN-, STAHL-U. WARMWALZWERKE (OH. STAHLROHRE)	INSGESAMT	103,2	109,1	98,0	-10,2	102,3	91,0	88,9	93,2	86,5	-15,4	-7,2
		INLAND	98,7	104,6	96,4	-7,8	102,3	90,8	84,2	92,3	83,0	-18,9	-10,1
		AUSLAND	111,7	117,6	101,0	-14,1	102,2	91,3	97,6	94,8	92,8	-9,2	-2,1
2850	NE-METALLHALBZEUGWERKE	INSGESAMT	115,4	121,0	114,2	-5,6	117,9	103,4	111,0	110,6	107,7	-8,7	-2,6
		INLAND	103,7	107,8	105,5	-2,1	106,6	98,3	103,9	100,9	96,2	-9,8	-4,7
		AUSLAND	142,4	151,6	134,2	-11,5	144,1	115,2	127,5	133,0	134,2	-6,9	+0,9
2910	EISEN-, STAHL-U. TEMPERGIESSEREI	INSGESAMT	101,6	113,9	109,8	-3,6	115,8	105,0	99,2	103,1	92,2	-14,3	-3,8
		INLAND	94,4	106,5	103,2	-3,1	110,0	101,3	91,9	96,2	93,1	-15,4	-3,2
		AUSLAND	139,3	153,1	144,8	-5,4	146,2	124,7	136,1	139,3	131,4	-10,1	-5,7
3011-15	ZIEHEREIEN UND KALT- WALZWERKE	INSGESAMT	109,9	111,0	105,8	-4,7	110,9	101,0	99,7	103,5	98,0	-11,6	-5,3
		INLAND	105,8	106,4	103,7	-2,5	109,2	101,1	96,8	101,8	95,4	-12,6	-6,3
		AUSLAND	121,4	123,7	111,7	-9,7	115,7	100,5	107,9	108,1	105,3	-9,0	-2,6
40	CHEMISCHE INDUSTRIE	INSGESAMT	132,5	139,7	131,4	-5,9	134,5	128,0	126,3	132,4	131,9	-1,5	-0,4
		INLAND	120,0	125,6	119,5	-4,9	121,1	119,4	115,4	119,2	119,4	-1,4	+0,2
		AUSLAND	152,7	162,7	150,7	-7,4	156,0	141,7	143,7	153,7	152,1	-2,5	-1,0
4031	H. V. CHEM. GRUNDSTF. (AUCH M. ANSCHL. WEITER- VERARB.)	INSGESAMT	135,0	141,9	124,5	-12,3	128,2	121,5	116,6	122,4	124,5	-2,5	+1,7
		INLAND	120,8	127,8	110,4	-13,6	112,1	111,8	100,9	106,3	107,6	-4,0	+1,2
		AUSLAND	151,9	158,6	141,2	-11,0	147,2	133,0	135,0	141,5	144,4	-1,9	+2,0
4034	H. V. CHEM. ERZEUGNISSEN F. GEWERBE, LANDWIRTSCHAFT	INSGESAMT	132,7	140,0	141,2	+0,9	145,0	139,4	131,6	144,4	142,9	-1,4	-1,0
		INLAND	120,0	123,2	127,9	+3,8	132,1	132,3	121,9	129,0	132,6	+0,4	+2,8
		AUSLAND	157,9	173,4	167,6	-3,3	170,5	153,7	150,6	174,8	163,1	-4,3	-6,7
4035	H. V. PHARMAZEUTISCHEN ERZEUGNISSEN	INSGESAMT	128,7	137,8	141,2	+2,5	140,9	137,2	146,8	145,0	140,4	-0,4	-3,2
		INLAND	122,6	128,7	132,8	+3,2	129,0	129,1	141,5	135,2	133,2	+3,3	-1,5
		AUSLAND	144,5	161,5	163,1	+1,0	171,7	158,2	160,6	170,3	158,9	-7,5	-6,7
4090	H. V. CHEMIEFASERN	INSGESAMT	129,6	139,8	127,3	-8,9	133,5	111,7	127,5	132,3	119,2	-10,7	-9,9
		INLAND	116,1	128,8	123,3	-4,3	132,4	108,7	117,9	124,6	112,5	-15,0	-5,7
		AUSLAND	138,6	147,1	129,9	-11,7	134,2	113,8	133,9	137,6	123,6	-7,9	-10,2
53	HOLZBEARBEITUNG	INSGESAMT	92,7	90,1	92,1	+2,2	95,9	92,5	94,8	85,4	96,2	+0,2	+12,6
		INLAND	85,6	84,5	86,3	+2,1	89,8	88,1	89,0	79,0	90,2	+0,4	+14,2
		AUSLAND	122,0	142,2	146,0	+2,7	152,6	133,4	148,9	145,1	152,4	-0,1	+5,0
55	ZELLSTOFF-, HOLZSCHLIFF-, PAPIER-U. PAPPEERZEUGUNG	INSGESAMT	149,7	148,2	149,7	+1,0	155,6	140,0	149,7	151,3	148,8	-4,4	-1,7
		INLAND	129,7	126,9	127,1	+0,2	130,0	121,1	126,4	127,8	121,8	-6,3	-4,7
		AUSLAND	203,0	204,8	209,7	+2,4	223,7	190,6	211,8	213,9	220,7	-1,3	+3,2
59	GUMMI-VERARBEITUNG	INSGESAMT	113,6	126,5	130,9	+3,5	132,3	123,9	135,6	134,7	132,1	-0,2	-1,9
		INLAND	110,3	123,2	127,1	+3,2	127,7	120,6	133,0	127,3	127,9	+0,2	+0,5
		AUSLAND	124,3	136,8	142,8	+4,4	146,6	134,1	144,1	158,3	145,5	-0,8	-8,1
	INVESTITIONSQUETER PRODUZIERENDES GEWERBE	INSGESAMT	115,3	133,6	136,4	+2,1	138,5	128,5	138,1	137,0	131,2	-5,3	-4,2
		INLAND	110,9	122,4	128,9	+5,3	131,9	124,1	129,4	129,8	122,8	-6,9	-5,4
		AUSLAND	133,3	152,5	149,2	-2,2	149,6	136,0	152,8	149,1	145,4	-2,8	-2,5
3021-25	STAHLVERFORMUNG, OBERFLAECHEVEREDLUNG, HAERTUNG	INSGESAMT	106,7	120,6	125,8	+4,3	128,5	120,6	120,1	127,3	123,8	-3,7	-2,7
		INLAND	104,1	115,9	121,7	+5,0	124,6	117,5	115,2	122,9	120,2	-3,5	-2,2
		AUSLAND	133,7	146,3	148,2	+1,3	149,4	137,7	146,5	151,4	143,2	-4,1	-5,4
31	STAHL-U. LEICHTMETALLBAU, SCHIENENFAHRZEUGBAU	INSGESAMT	99,2	102,3	109,6	+7,1	101,8	132,1	107,0	99,7	109,0	+7,1	+5,3
		INLAND	98,0	102,7	116,8	+13,7	108,4	139,6	114,5	101,5	106,9	-1,4	+5,3
		AUSLAND	104,2	100,3	79,0	-21,2	73,6	100,8	75,1	92,1	117,7	+55,9	+27,8
3111	H. V. STAHL-U. L. METALLKON- STRUKT. (OH. GRUBENAUSB.-)	INSGESAMT	99,6	101,7	111,4	+9,5	111,1	123,4	112,6	99,7	114,9	+3,4	+15,2
		INLAND	99,1	102,1	110,8	+8,5	110,2	121,8	114,4	101,0	119,6	+8,5	+18,4
		AUSLAND	104,0	98,4	116,5	+18,4	118,6	136,2	97,4	88,3	75,5	-36,3	-14,5
32	MASCHINENBAU	INSGESAMT	113,3	128,4	129,1	+0,5	134,8	120,1	120,4	126,9	120,5	-10,6	-5,0
		INLAND	107,2	119,3	128,7	+7,9	137,8	122,4	124,3	123,6	117,2	-14,9	-5,2
		AUSLAND	120,6	139,4	129,5	-7,1	131,1	117,3	128,9	130,9	124,4	-5,1	-5,0

1) AUSGEWAHLTE WIRTSCHAFTSZWEIGE (OHNE NAHRUNGS- UND GENUSSMITTELGEWERBE).

VERARBEITENDEN GEWERBE

WERT 1980*100
INDEX

1986 MAI	1986 JUNI	1986 JULI	1986 AUG.	1986 SEP.	1986 OKT.	1986 NOV.	1986 DEZ.	1987 JAN.	1987 FEB.	1987 MAR.	1987 APR.	1987 MAI	1987 JUNI	1987 JULI	VERÄNDERUNG IN %/ GEGEN VORJAHRES-VOR- MONAT	SYPRO- NR.
120,2	128,9	127,6	108,9	131,5	137,3	122,6	122,9	120,6	127,6	137,3	130,5	120,2	122,0	125,3	-1,8	+2,7
113,8	119,9	119,5	105,0	125,7	128,6	113,5	113,5	109,9	118,9	129,2	121,1	112,9	111,5	116,6	-2,4	+4,6
133,8	148,5	145,3	117,1	144,1	155,8	142,1	143,3	143,8	147,3	155,0	150,7	136,0	144,8	144,2	-0,8	-0,4
114,8	121,9	123,5	106,1	119,7	126,1	110,7	105,7	110,6	115,0	121,5	117,9	114,4	118,4	121,3	-1,8	+2,4
107,0	114,5	116,7	101,4	113,6	118,7	103,5	95,6	100,0	102,4	110,0	109,2	106,1	107,8	111,3	-4,6	+3,2
131,4	137,5	137,9	115,9	132,6	141,6	125,8	127,0	133,0	141,8	145,7	136,2	131,9	140,9	142,3	+3,2	+1,0
107,6	116,7	124,5	111,7	123,2	123,8	97,5	76,7	49,0	58,1	74,3	103,9	111,5	111,4	123,9	-0,5	+11,2
106,2	115,9	124,8	111,8	123,2	122,8	95,6	74,1	44,4	53,6	69,9	101,6	110,0	109,5	123,3	-1,2	+12,6
122,8	125,2	121,5	111,5	123,2	134,1	118,2	105,0	99,1	107,7	123,2	129,6	128,6	133,1	131,1	+7,9	-1,5
115,6	121,4	128,3	115,9	130,4	128,5	95,1	69,2	34,1	49,2	70,6	116,6	121,8	117,6	132,7	+3,4	+12,8
113,9	119,6	129,8	115,1	130,7	126,9	93,4	67,1	32,1	46,8	68,9	115,5	121,2	115,9	132,7	+2,2	+14,5
148,9	156,6	97,5	132,5	122,9	160,4	130,7	111,7	75,1	96,1	106,5	139,9	133,9	152,8	134,3	+37,7	-12,1
97,7	105,5	115,0	101,4	110,4	105,1	76,6	56,0	35,5	47,5	63,4	96,6	106,8	108,5	119,0	+3,5	+9,7
95,2	104,9	113,7	102,2	110,3	104,0	74,1	52,4	30,8	42,7	57,3	93,8	104,6	105,6	118,0	+3,8	+11,7
114,5	109,4	124,2	96,4	110,5	112,5	93,2	79,8	67,0	80,0	104,2	115,3	121,3	128,2	126,0	+1,4	-1,7
90,3	94,7	98,4	86,8	84,3	90,4	81,1	81,3	86,8	101,0	94,1	78,4	82,2	85,5	92,3	-6,2	+8,0
92,7	96,0	94,0	88,5	85,6	86,8	82,4	79,1	86,2	95,4	92,0	81,2	82,8	80,6	86,4	-8,1	+7,2
86,4	92,8	105,3	84,2	82,5	96,1	78,9	84,6	84,4	109,8	97,2	73,9	81,0	93,2	101,4	-3,7	+8,8
92,7	101,9	96,8	85,3	90,8	93,9	85,8	87,0	89,0	93,4	97,1	82,1	87,0	90,3	96,2	-0,6	+6,5
94,5	97,5	95,0	90,7	86,8	87,9	83,7	81,1	88,0	95,9	92,9	81,7	85,3	82,1	87,8	-7,6	+6,9
89,3	110,2	100,2	75,3	98,4	105,2	89,6	98,1	90,7	88,8	104,9	82,6	90,1	105,7	111,9	+11,7	+5,9
110,4	114,7	115,6	91,8	102,7	118,0	110,3	104,7	114,2	104,5	113,1	109,8	102,6	110,7	115,0	-0,5	+3,9
97,3	107,2	109,3	88,0	97,5	111,4	96,9	103,3	102,8	97,0	102,9	97,0	95,2	96,4	100,9	-7,7	+4,7
140,8	132,0	130,2	100,4	114,9	133,3	141,2	107,9	140,6	121,7	136,6	139,2	119,8	143,6	147,6	+13,4	+2,8
103,1	113,5	108,4	93,9	112,8	111,9	94,5	91,3	95,7	102,2	111,5	103,4	95,4	98,7	92,2	-14,9	-6,6
101,2	107,8	105,1	91,6	107,3	106,9	86,0	82,8	89,5	94,6	104,6	97,0	91,3	90,9	87,6	-16,7	-3,6
113,3	144,0	126,0	106,0	142,1	138,3	139,6	136,4	128,2	142,3	147,4	137,4	116,6	140,1	116,5	-7,5	-16,8
102,1	110,2	110,8	88,7	103,4	110,7	98,7	89,7	98,6	102,9	109,0	103,6	95,2	95,3	103,4	-6,7	+8,5
102,0	105,4	110,9	91,1	101,4	108,0	96,4	85,9	96,9	99,9	108,5	101,1	93,2	91,9	99,3	-10,5	+8,1
102,4	123,3	110,6	82,0	108,8	118,2	104,9	100,5	103,0	111,2	110,1	110,6	100,9	104,4	114,9	+3,9	+10,1
126,3	133,2	135,0	116,3	132,6	138,1	121,3	119,4	128,8	130,2	138,2	134,6	128,0	133,2	134,3	-0,5	+0,8
114,5	123,2	126,7	108,6	122,9	128,0	112,0	106,2	116,5	116,8	124,4	122,4	116,3	119,6	122,1	-3,6	+2,1
145,3	149,4	148,3	128,7	148,2	154,2	136,4	140,6	148,7	151,9	160,4	154,4	146,8	155,2	154,0	+3,8	-0,8
120,3	127,5	131,4	108,5	124,7	127,5	110,1	112,1	118,9	120,3	127,9	125,8	120,8	126,8	124,0	-5,6	-2,2
105,0	113,6	125,4	100,1	109,9	112,6	96,0	94,1	105,1	103,5	110,2	110,3	105,6	106,8	109,2	-12,9	+2,2
136,4	144,0	138,5	118,4	142,2	145,0	126,8	133,3	135,2	140,3	148,9	144,1	138,7	150,5	141,5	+2,2	-6,0
136,2	140,4	141,3	132,6	144,4	149,9	126,3	118,6	137,3	140,8	155,0	149,2	140,9	138,5	143,1	+1,3	+3,3
126,8	132,8	134,7	124,8	137,3	142,1	119,5	104,2	116,4	129,2	141,5	137,6	132,0	128,3	134,4	-0,2	+4,8
154,6	155,5	154,6	148,1	158,4	165,4	139,9	147,2	178,6	163,8	181,9	172,2	158,5	158,6	160,2	+3,6	+1,0
131,2	136,3	147,1	126,2	138,2	149,6	141,1	142,4	146,7	145,9	142,0	134,4	144,7	159,9		+8,7	+10,5
123,6	128,5	135,4	118,3	133,6	145,1	143,2	136,1	136,2	132,6	136,9	134,2	127,5	138,0	144,1	+6,4	+4,4
150,7	156,6	177,6	146,7	150,2	161,4	166,4	154,1	158,6	183,2	169,1	162,2	152,4	162,1	201,0	+13,2	+24,0
140,8	124,7	114,3	89,0	131,9	143,1	116,0	123,3	137,7	125,7	133,6	125,6	109,7	122,2	103,2	-9,7	-15,5
140,8	122,5	110,0	83,9	132,1	138,7	108,0	106,9	127,4	120,7	125,6	119,5	112,1	106,0	100,7	-8,5	-5,0
140,8	126,2	117,1	92,5	131,7	146,0	121,3	134,3	144,6	129,2	139,0	129,6	108,1	133,1	104,8	-10,5	-21,3
90,1	95,4	94,2	80,3	103,1	108,2	95,5	80,6	78,2	85,6	92,4	96,1	95,4	97,1	95,9	+1,8	-1,2
84,2	89,3	89,7	77,0	97,7	102,3	90,6	74,0	72,4	78,5	86,0	89,8	89,8	90,9	90,7	+1,1	-0,2
144,6	152,3	135,8	111,5	153,0	163,3	142,1	141,4	131,5	152,0	151,7	154,5	147,9	154,7	144,1	+6,1	-6,9
139,5	152,7	149,0	124,0	147,1	160,7	148,9	139,5	145,7	146,0	162,3	147,7	147,0	151,6	153,5	+3,0	+1,3
119,8	126,7	127,7	110,4	125,1	139,1	127,4	112,6	125,4	122,6	135,5	123,0	117,2	125,1	127,3	+0,3	+1,8
191,9	222,0	206,0	160,3	205,6	218,0	206,3	211,2	199,7	208,2	233,7	213,5	226,3	222,2	223,5	+8,5	+0,6
121,8	132,9	126,7	106,5	138,4	155,4	133,2	118,3	126,1	133,8	144,1	138,4	127,8	130,1	123,7	-2,4	-4,9
117,5	128,7	121,0	104,6	136,3	152,4	130,4	116,2	122,0	121,0	138,8	134,2	122,2	127,2	116,0	-4,1	-8,8
135,2	146,1	144,6	112,6	145,0	164,9	142,3	125,0	139,3	174,6	160,9	151,5	145,6	139,3	148,0	+2,4	+6,2
128,3	139,6	137,0	112,9	135,6	141,7	131,8	140,9	129,4	137,0	144,7	138,6	126,5	128,6	133,3	-2,7	+3,7
124,9	131,9	129,8	111,1	131,3	132,8	121,7	133,7	118,3	131,1	140,0	129,0	120,6	118,8	126,5	-2,5	+6,5
133,9	152,8	149,4	115,9	142,8	156,7	148,8	152,9	148,0	146,8	152,6	154,7	136,5	145,1	144,6	-3,2	-0,3
119,5	128,6	130,3	107,6	124,0	130,9	118,5	111,0	121,1	131,0	129,9	134,7	120,1	116,5	121,2	-7,0	+4,0
116,8	123,5	126,6	105,8	120,1	125,4	112,2	108,1	115,7	128,3	124,7	133,2	115,9	111,5	116,7	-7,8	+4,7
134,0	156,6	150,5	116,9	145,7	160,9	152,1	126,5	150,4	146,0	157,9	143,4	142,7	143,6	144,9	-3,7	+0,9
96,1	98,4	135,5	111,2	149,7	112,1	89,3	119,6	99,5	90,3	109,4	125,8	97,7	103,6	112,7	-16,8	+8,8
104,8	103,4	151,2	118,0	149,5	122,1	94,3	127,2	94,1	97,6	112,9	105,0	104,6	111,2	118,3	-21,8	+6,4
58,8	77,4	69,4	82,6	150,4	69,7	68,0	87,5	122,2	59,4	94,6	213,5	68,6	71,1	88,5	+27,5	+24,5
100,8	113,8	129,2	122,3	118,6	124,4	104,6	108,8	92,5	93,2	113,4	107,4	121,2	116,1	114,3	-11,5	-1,6
103,8	109,6	135,0	115,2	115,3	127,3	106,9	109,1	95,7	95,8	111,6	111,2	126,4	121,2	117,2	-13,2	-3,3
75,4	148,6	81,1	181,5	146,1	100,2	85,3	106,8	65,4	71,3	128,2	75,4	77,5	73,5	89,9	+10,9	+22,3
128,8	136,4	134,6	107,3	118,4	124,0	123,5	131,6	121,9	125,3	133,6	125,4	115,1	120,9	126,0	-6,4	+4,2
138,4	138,1	136,0	110,9	120,3	125,4	110,9	129,5	115,3	123,7	131,9	123,4	113,5	114,8	122,1	-10,2	+6,4
117,1	134,4	133,0	102,9	116,1	122,4	130,3	134,0	129,9	127,2	135,7	127,9	117,0	128,3	130,8	-1,7	+1,9

SYPRO- NR.	WIRTSCHAFTSGLIEDERUNG		1984 1985 1986			VERAENDERUNG IN O/O GEGEN VORJAHR	1986 1986 1986 1987 1987					VERAENDERUNG IN O/O GEGEN VORJAHRES-VQR- QUARTAL	
			DURCHSCHNITT				2.VJ	3.VJ	4.VJ	1.VJ	2.VJ		
3210	H.V.LANDW.MASCHINEN, ACKERSCHLEPPERN	INSGESAMT	126,0	137,4	113,4	-17,5	110,4	93,2	106,3	133,6	102,0	-7,6	-23,7
		INLAND	104,5	111,7	104,9	-6,1	99,1	88,9	99,5	120,6	95,5	-3,6	-20,8
		AUSLAND	151,7	166,0	123,5	-26,5	123,8	98,3	114,4	149,0	109,7	-11,4	-26,4
3220	H.V.METALLBEARBEITUNGS- MASCHINEN U.AE.	INSGESAMT	110,8	139,5	141,6	+1,5	150,1	132,9	142,1	118,9	115,3	-23,2	-3,0
		INLAND	113,8	141,4	154,9	+9,5	163,3	139,0	159,9	131,0	120,7	-26,1	-7,9
		AUSLAND	106,9	137,0	124,1	-9,4	132,8	125,0	118,8	102,9	108,2	-18,5	+5,2
3230	H.V.TEXTIL-U.NAEH- MASCHINEN	INSGESAMT	143,3	164,8	168,8	+2,4	163,0	164,0	176,5	189,3	201,9	+23,9	+6,7
		INLAND	126,5	143,8	143,3	-0,3	134,5	153,3	132,9	157,3	167,0	+24,2	+6,2
		AUSLAND	150,0	173,2	179,0	+3,3	174,5	168,2	193,9	202,1	215,9	+23,7	+6,8
3240	H.V.MASCHINEN F.D.NAHR.- U.GENUSSMITTELGEW.USW	INSGESAMT	130,1	148,5	150,2	+1,1	147,2	141,5	151,5	153,6	144,9	-1,6	-5,7
		INLAND	113,3	128,5	139,1	+6,2	141,2	135,9	143,1	146,5	133,4	-5,5	-8,9
		AUSLAND	147,6	169,4	161,8	-4,5	153,5	147,3	160,3	160,9	156,9	+2,2	-2,5
3256	H.V.HUETTEN-U.WALZWERKS- EINR.USW (OH.BAUMASCH.)	INSGESAMT	96,6	117,6	106,1	-9,8	108,6	97,5	106,7	106,5	102,9	+5,2	-3,4
		INLAND	103,4	115,5	114,5	-0,9	116,2	109,1	112,7	116,9	114,3	-1,6	-2,2
		AUSLAND	87,8	120,2	95,3	-20,7	98,8	82,6	98,9	93,2	88,1	-10,8	-5,5
3257	H.V.BAU-BAUSTOFF-U.AE. MASCHINEN	INSGESAMT	96,5	103,0	102,4	-0,6	109,5	92,3	105,7	100,8	98,7	-9,9	-2,1
		INLAND	78,0	81,6	91,4	+12,0	98,5	87,1	94,7	84,2	91,1	-7,5	+8,2
		AUSLAND	115,0	124,3	113,4	-8,8	120,6	97,4	116,7	117,4	106,3	-11,9	-9,5
3260	H.V.ZAHNRAEDERN, GETRIE- BEN, LAGERN U.AE.	INSGESAMT	114,0	131,3	126,2	-3,9	140,3	117,4	111,2	118,6	110,8	-21,0	-6,6
		INLAND	105,5	126,2	118,0	-6,5	129,4	108,8	106,0	112,0	104,8	-19,0	-6,4
		AUSLAND	128,2	139,8	139,8	0	158,4	131,6	119,9	129,6	120,9	-23,7	-6,7
3280	SONSTIGER MASCHINENBAU	INSGESAMT	108,2	115,6	123,8	+7,1	134,3	115,9	117,5	119,5	113,6	-15,4	-4,9
		INLAND	108,8	113,7	130,0	+14,3	148,2	126,2	119,6	120,9	118,0	-20,4	-2,4
		AUSLAND	107,1	118,6	113,8	-4,0	112,1	99,5	114,0	117,5	106,7	-4,8	-9,2
33	STRASSENFAHRZEUGBAU	INSGESAMT	138,8	161,9	168,0	+3,8	171,8	151,5	168,1	160,8	169,0	-1,6	-6,5
		INLAND	125,2	146,3	151,1	+3,3	160,6	129,8	150,4	172,2	153,2	-4,6	-11,0
		AUSLAND	152,5	177,7	185,1	+4,2	183,2	173,3	185,9	189,5	184,8	+0,9	-2,5
3311	H.V.KRAFTWAGEN U. -MOTOREN	INSGESAMT	142,6	167,0	173,2	+3,7	177,2	155,7	173,0	187,2	173,9	-1,9	-7,1
		INLAND	129,3	151,5	156,3	+3,2	166,2	132,8	155,7	180,3	157,9	-5,0	-12,4
		AUSLAND	154,9	181,3	188,9	+4,2	187,5	176,8	189,0	193,6	186,7	+0,6	-2,5
3312	H.V.PERSONENKRAFTWAGEN U.AE. (EINSCHL.MOTOREN)	INSGESAMT	171,5	213,5	218,7	+2,4	216,9	197,6	220,3	240,0	226,0	+5,1	-5,0
		INLAND	151,3	197,1	196,2	-0,5	200,6	167,9	200,2	230,8	214,6	+7,0	-7,0
		AUSLAND	188,5	227,4	237,6	+4,5	230,6	223,1	237,1	247,7	239,4	+3,8	-3,4
3313	H.V.LASTKRAFTWAGEN U.AE. (EINSCHL.MOTOREN)	INSGESAMT	89,0	80,7	89,0	+10,3	103,6	77,4	85,4	89,2	73,5	-29,1	-17,6
		INLAND	93,5	77,3	91,3	+18,1	110,2	75,8	83,4	98,2	65,6	-40,5	-33,2
		AUSLAND	84,2	84,2	86,5	+2,7	96,6	79,2	87,5	79,6	81,9	-15,2	+2,9
34	SCHIFFBAU	INSGESAMT	108,6	149,6	94,0	-37,2	97,6	76,3	155,6	59,3	86,2	-11,7	+45,4
		INLAND	117,0	168,0	99,3	-40,9	114,7	114,9	105,1	62,4	46,1	-59,8	-26,1
		AUSLAND	100,6	131,8	88,9	-32,5	81,1	39,0	204,5	56,3	125,1	+54,3	+122,2
36	ELEKTROTECHNIK	INSGESAMT	116,5	126,8	132,0	+4,1	131,4	124,5	138,8	130,8	123,0	-6,4	-6,0
		INLAND	110,1	118,2	125,5	+6,2	124,3	121,6	132,1	126,5	118,3	-4,8	-6,5
		AUSLAND	131,0	146,7	146,9	+0,1	147,9	131,4	154,3	140,7	133,7	-9,6	-5,0
3620	H.V.GERAETEN D.ELEKTRIZ. ERZEUGUNG, -VERTLG.U.AE.	INSGESAMT	112,2	123,7	128,0	+3,5	131,3	117,0	130,5	126,0	124,4	-5,3	-1,3
		INLAND	109,0	121,1	129,0	+6,5	134,5	120,9	130,9	130,2	126,2	-6,2	-3,1
		AUSLAND	119,2	129,3	125,8	-2,7	124,4	108,6	129,5	117,0	120,6	-3,1	+3,1
3650	H.V.ELEKTROHAUSHALTS- GERAETEN	INSGESAMT	98,0	101,7	106,3	+4,5	102,2	103,4	114,5	110,7	105,8	+3,5	-4,4
		INLAND	89,6	89,3	93,0	+4,1	87,9	93,1	101,0	98,3	91,6	+4,2	-6,6
		AUSLAND	120,5	135,6	143,0	+5,5	141,6	131,7	151,7	144,9	144,7	+2,2	-0,1
3660	H.V.ZAEHLERN, FERNMELDE- MESS-U.REGELGERAETEN USW	INSGESAMT	133,5	146,9	150,8	+2,7	148,0	147,0	158,3	145,9	132,1	-10,7	-9,5
		INLAND	123,3	134,3	141,1	+5,1	135,0	142,7	148,1	137,6	126,1	-6,6	-8,4
		AUSLAND	157,3	177,5	174,3	-1,8	179,6	157,7	183,0	165,9	146,7	-18,3	-11,6
3670	H.V.RUNDFUNK-, FERNSEH-U. PHONOTECHN.GERAETEN	INSGESAMT	105,8	108,5	122,5	+12,9	116,8	114,0	142,2	123,8	110,1	-5,7	-11,1
		INLAND	103,9	96,1	111,2	+13,4	103,2	103,0	132,4	112,8	101,1	-2,0	-10,4
		AUSLAND	109,5	129,3	145,0	+12,1	144,0	139,9	161,8	145,7	127,9	-11,2	-12,2
3711-60	FEINMECHANIK, OPTIK	INSGESAMT	111,6	122,0	127,0	+4,1	126,5	115,9	130,2	129,1	123,1	-2,7	-4,6
		INLAND	103,6	110,7	117,0	+5,7	116,8	110,6	119,5	117,6	115,3	-1,3	-2,0
		AUSLAND	127,7	144,6	147,0	+1,7	145,8	126,4	151,5	151,8	138,9	-4,7	-8,5
38	H.V.EBM-WAREN	INSGESAMT	113,8	118,5	123,6	+4,3	126,7	122,3	122,5	125,6	127,5	+0,6	+1,5
		INLAND	108,2	110,7	116,2	+5,0	118,7	117,6	116,2	116,5	118,6	-0,1	+1,8
		AUSLAND	133,8	146,1	150,1	+2,7	155,6	138,9	145,3	158,1	159,2	+2,3	+0,7
3830	H.V.HEIZ-U.KOCHGERAETEN	INSGESAMT	116,1	126,5	144,7	+14,4	135,6	153,4	148,9	147,6	129,1	-4,8	-12,5
		INLAND	109,3	112,5	124,8	+10,9	115,8	130,7	132,6	132,3	110,0	-5,0	-16,9
		AUSLAND	132,7	160,3	192,6	+20,1	183,2	208,1	188,0	184,5	175,3	-4,3	-5,0
3842	H.V.STAHLBLECHWAREN (OH.MOEBEL)	INSGESAMT	101,2	106,9	111,9	+4,7	116,8	114,1	111,9	105,7	114,1	-2,3	+7,9
		INLAND	100,1	104,4	109,1	+4,5	111,7	114,8	110,3	100,5	108,8	-2,6	+8,3
		AUSLAND	106,0	118,2	124,5	+5,3	140,0	110,8	119,5	129,2	138,1	-1,4	+6,9
3850	H.V.SCHLOSSERN, BESCHLAEGEN	INSGESAMT	114,8	115,1	126,7	+10,1	127,9	125,6	126,2	135,7	133,1	+4,1	-1,9
		INLAND	109,1	107,1	117,6	+9,8	119,1	118,4	116,8	124,8	122,5	+2,9	-1,8
		AUSLAND	139,5	149,7	165,6	+10,6	165,5	156,4	166,8	182,5	178,6	+7,9	-2,1

VERARBEITENDEN GEWERBE

WERT 1980=100
INDEX

1986	1986	1986	1986	1986	1986	1986	1986	1986	1987	1987	1987	1987	1987	1987	1987	1987	VERÄNDERUNG IN O/O GEGEN VORJAHRES-VOR- MONAT	SYPRO- NR.
MAI	JUNI	JULI	AUG.	SEP.	OKT.	NOV.	DEZ.	JAN.	FEB.	MAR.	APR.	MAI	JUNI	JULI				
84,1	116,3	109,7	89,9	79,9	117,1	104,5	97,2	134,7	141,6	124,5	119,6	88,7	97,6	106,9	-2,6	+9,5	321C	
83,3	94,3	106,7	79,2	80,8	104,9	100,4	93,1	118,5	112,8	130,6	108,9	91,6	86,1	98,3	-7,9	+14,2		
85,1	142,4	113,4	102,7	78,8	131,8	109,3	102,0	153,9	175,9	117,2	132,5	85,2	111,3	117,1	+3,3	+5,2		
146,9	150,3	155,4	116,3	127,1	143,9	135,0	147,4	109,5	116,4	130,7	116,3	109,1	120,6	128,6	-17,2	+6,6	322D	
159,6	159,9	162,9	120,3	133,9	167,0	157,7	154,9	112,2	135,7	145,1	130,1	116,2	115,9	132,5	-18,7	+14,3		
130,1	137,7	145,6	111,1	118,2	113,6	105,2	137,5	106,0	90,9	111,9	98,1	99,8	126,8	123,3	-15,3	-2,8		
150,3	164,1	194,1	135,6	162,2	163,3	168,8	197,4	208,3	181,2	178,4	226,4	187,9	191,3	153,9	-20,7	-19,6	323D	
126,0	136,7	215,7	100,7	143,5	129,1	129,1	140,5	184,2	158,3	129,3	150,5	145,3	205,2	118,2	-45,2	-42,4		
160,1	175,1	185,4	149,6	169,7	176,9	184,6	220,2	218,0	190,4	196,0	256,8	205,0	185,8	168,3	-9,2	-9,4		
135,7	157,6	156,4	129,1	139,1	146,0	141,0	167,4	145,8	149,6	165,3	148,0	139,5	147,3	162,7	+4,0	+10,5	324D	
127,8	152,1	152,0	125,5	130,3	140,2	131,4	157,6	138,3	140,3	161,0	142,7	120,4	137,0	155,2	+2,1	+13,3		
144,0	163,4	161,0	132,8	148,2	152,1	151,0	177,7	153,7	159,4	169,7	153,4	159,4	158,0	170,4	+5,8	+7,8		
99,9	107,5	114,5	88,8	89,3	96,1	104,8	119,1	102,4	110,2	107,0	106,7	97,5	104,4	109,6	-4,3	+5,0	325E	
107,8	114,8	118,3	104,3	104,8	110,7	109,6	117,8	105,9	128,8	116,0	120,6	113,1	109,1	116,1	-1,9	+6,4		
89,8	98,2	109,7	68,8	69,2	77,3	98,6	120,7	97,9	86,2	95,5	88,7	77,3	98,2	101,2	-7,7	+3,1		
91,4	106,1	103,9	81,2	91,7	98,5	102,5	116,1	95,4	99,7	107,4	109,2	91,2	95,7	94,4	-9,1	-1,4	3257	
83,6	99,4	93,7	81,6	86,0	88,0	87,2	109,0	76,4	85,9	90,2	100,5	90,2	82,5	85,3	-9,0	+3,4		
99,1	112,8	114,0	80,7	97,4	109,0	117,9	123,3	114,3	113,4	124,5	117,9	92,2	108,8	103,5	-9,2	-4,9		
128,0	131,5	130,3	100,4	121,4	123,4	107,4	102,9	108,3	120,0	127,6	111,5	108,8	111,8	120,8	-7,3	+8,1	326D	
120,8	117,3	121,7	98,1	106,6	118,2	99,6	100,2	95,7	118,7	121,7	106,9	102,4	105,1	111,3	-8,5	+5,9		
139,9	155,3	144,7	104,2	146,0	132,1	120,3	107,3	129,3	122,1	137,3	120,1	119,4	123,1	136,6	-5,6	+11,0		
141,5	134,0	129,3	102,9	115,4	114,8	119,7	117,9	116,2	117,3	125,1	115,7	111,3	113,9	119,1	-7,9	+4,6	328D	
166,7	146,9	141,3	113,3	123,9	120,9	111,2	126,8	117,9	118,3	126,4	122,4	117,6	114,0	123,7	-12,5	+8,5		
101,3	113,4	110,2	86,4	101,8	105,0	133,3	103,6	113,5	115,9	123,0	105,1	101,3	113,8	112,0	+1,6	-1,6		
152,5	180,2	163,8	132,9	157,7	180,9	158,2	165,2	172,5	184,9	184,9	179,1	166,9	160,9	164,2	+0,2	+2,1	33	
137,1	173,9	138,0	115,2	136,1	162,5	136,4	152,4	146,0	186,2	184,4	163,9	154,0	141,7	146,1	+5,9	+3,1		
168,0	166,9	189,7	150,7	179,6	199,4	180,0	178,2	199,2	183,7	185,5	194,4	179,7	180,3	182,5	-3,8	+1,2		
156,7	186,5	167,9	136,7	162,4	186,2	162,9	169,9	179,6	191,6	190,4	184,5	172,0	165,2	168,8	+0,5	+2,2	3311	
140,2	181,4	141,0	118,2	139,3	168,0	140,8	155,4	152,9	196,0	192,0	169,2	159,7	144,7	150,7	+6,9	+4,1		
171,9	191,5	192,8	153,8	183,7	203,0	183,3	180,6	204,2	187,6	189,0	198,7	183,2	184,2	185,5	-3,8	+0,7		
195,1	208,7	214,3	166,2	213,0	243,0	206,5	211,3	229,5	239,3	251,1	243,2	225,9	215,0	217,9	+1,7	-1,3	3312	
182,7	182,8	185,2	134,2	184,3	224,1	181,5	195,1	191,8	235,2	261,3	231,0	218,7	194,0	198,2	+7,0	+2,2		
205,6	230,6	238,9	193,1	237,2	258,9	227,5	225,0	261,2	239,3	242,6	253,5	231,9	232,7	234,5	-1,8	+0,8		
85,4	145,2	81,9	82,0	68,4	80,6	82,1	93,2	87,0	103,0	77,7	75,7	71,9	72,9	77,7	-5,1	+6,6	3313	
71,0	179,0	69,0	92,3	66,1	76,8	74,6	98,8	89,7	125,8	79,2	68,6	63,7	64,5	73,5	+6,5	+14,0		
100,8	109,2	95,7	71,1	70,9	85,2	90,1	87,2	84,1	78,6	76,1	83,2	80,5	82,0	82,2	-14,1	+0,2		
64,5	30,6	52,5	30,5	145,8	135,5	190,2	141,2	35,6	79,9	62,5	189,7	39,5	29,5	59,3	+13,0	+101,0	34	
57,4	36,5	75,5	33,4	235,8	44,7	207,6	63,1	58,2	82,9	46,2	46,1	59,9	32,2	97,5	+29,1	+202,8		
71,3	24,8	30,4	27,8	58,7	223,4	173,3	216,9	13,7	77,0	78,3	328,7	19,7	26,8	22,3	-26,6	-16,8		
122,5	131,2	129,9	109,8	133,9	139,3	127,0	150,1	122,6	131,0	138,7	125,5	120,3	123,1	129,2	-0,5	+5,0	36	
120,0	121,2	121,5	112,7	130,6	129,6	121,9	144,8	118,2	125,1	136,1	124,2	116,6	114,2	126,5	+4,1	+10,8		
128,4	154,5	149,5	103,1	141,5	161,7	139,0	162,2	132,7	144,7	144,7	128,5	128,9	143,6	135,4	-9,4	-5,7		
128,5	125,7	125,7	102,4	122,8	132,5	119,0	139,9	119,2	126,9	132,0	132,2	118,5	122,6	128,9	+2,5	+5,1	362D	
136,5	129,9	125,9	110,8	126,1	131,5	121,1	140,1	119,9	132,4	138,3	138,4	119,2	120,9	132,8	+5,5	+9,8		
111,2	116,6	125,5	84,5	115,7	134,6	114,7	139,3	117,6	115,1	118,4	118,8	117,0	126,1	120,5	-4,0	-4,4		
96,0	81,7	100,4	82,0	127,7	132,2	113,9	97,5	107,7	110,3	114,1	106,0	104,0	107,4	103,9	+3,5	-3,3	365D	
81,5	89,3	84,5	80,6	114,1	115,9	100,6	86,2	99,7	95,3	99,8	92,7	89,9	92,2	92,9	+9,9	+0,8		
135,8	135,9	143,9	85,8	165,3	176,9	149,7	128,6	129,8	151,2	153,6	142,4	142,7	149,1	134,0	-6,9	-10,1		
128,0	156,1	158,9	135,4	146,8	143,2	136,4	195,3	134,6	143,3	159,7	127,0	133,0	136,3	152,3	-4,2	+11,7	366D	
123,4	132,2	145,9	139,2	142,9	129,3	128,8	186,2	126,4	131,9	154,5	125,5	131,5	121,4	147,1	+0,8	+21,2		
139,4	214,5	190,6	126,1	156,4	176,8	154,8	217,3	154,5	170,8	172,3	130,8	136,7	172,7	164,9	-13,5	-4,5		
117,1	114,8	99,1	94,3	148,6	156,4	143,6	126,7	109,9	132,5	128,9	114,8	110,5	104,9	93,6	-5,5	-10,8	367D	
104,0	100,5	84,0	86,3	138,8	138,1	134,5	124,7	105,4	115,6	117,3	106,9	100,1	96,2	87,5	+4,2	-9,0		
143,1	143,2	129,2	110,3	168,1	192,8	161,8	130,8	118,9	166,1	152,1	130,4	131,1	122,1	105,6	-18,3	-13,5		
121,5	124,4	122,7	103,5	121,5	130,7	130,8	129,1	120,5	127,4	139,3	123,9	123,7	121,8	122,3	-0,3	+0,4	3711-6D	
115,9	113,9	116,9	98,0	116,8	123,4	117,9	117,2	109,1	114,7	129,1	118,6	116,8	110,4	115,9	-0,9	+5,0		
132,8	145,4	134,1	114,4	130,6	145,0	156,6	152,9	143,2	152,6	159,6	134,5	137,5	144,6	135,2	+0,8	-6,5		
116,4	127,9	127,5	108,8	130,5	138,6	122,5	106,5	117,5	122,6	136,7	131,4	123,9	127,2	128,1	+0,5	+0,7	38	
109,8	118,9	123,2	105,6	124,0	132,7	115,3	100,6	109,1	113,8	126,7	122,8	116,3	116,8	121,4	-1,5	+3,9		
139,7	160,2	143,0	120,3	153,4	160,0	148,3	127,6	147,4	154,2	172,6	162,1	151,2	164,2	151,8	+6,2	-7,6		
119,6	140,0	126,8	125,5	207,5	181,6	149,3	115,8	156,2	140,2	146,3	126,2	126,0	135,1	121,6	-4,1	-10,0	383D	
99,9	114,7	111,8	114,8	165,5	167,2	128,7	102,0	144,0	125,1	127,8	116,9	112,7	100,3	115,5	+3,3	+15,2		
166,9	200,9	163,1	151,3	310,0	216,2	198,7	149,1	185,7	176,7	191,0	148,6	158,3	219,1	136,3	-16,4	-37,8		
108,1	118,4	116,5	102,9	122,9	127,7	111,5	96,6	94,7	103,0	119,4	116,7	110,6	115,1	115,9	-0,5	+0,7	384D	
107,0	112,0	117,5	103,7	123,2	127,4	108,5	94,9	92,9	96,4	112,3	111,8	105,5	109,0	115,3	-1,9	+5,8		
112,9	147,1	111,8	99,4	121,2	129,2	124,8	104,4	103,3	132,8	151,5	138,7	133,5	142,1	116,7	+6,2	-16,5		
117,2	134,3	128,5	110,3	137,9	144,5	127,5	106,5	127,7	133,2	146,2	138,3	129,2	131,7	131,9	+2,6	+0,2		

SYPRO- NR.	WIRTSCHAFTSGLIEDERUNG		1984	1985	1986	VERÄNDERUNG IN O/O GEGEN VORJAHR	1986	1986	1986	1987	1987	VERÄNDERUNG IN O/O GEGEN VORJAHRES-VOR- QUARTAL	
			DURCHSCHNITT				2.VJ	3.VJ	4.VJ	1.VJ	2.VJ		
50	H.V.BUEROMASCHINEN, ADV- GERAETEN U. -EINR.	INSGESAMT	156,5	185,5	176,4	-4,9	170,9	163,0	177,2	171,8	162,6	-4,9	-5,4
		INLAND	134,9	164,2	163,7	-0,3	149,3	156,2	166,9	167,2	158,1	+5,9	-5,4
		AUSLAND	184,1	212,5	192,6	-9,4	198,3	171,5	190,2	177,5	168,2	-15,2	-5,2
5060	H.V.BUEROMASCHINEN	INSGESAMT	86,9	105,7	69,7	-34,1	65,2	64,2	64,1	63,7	61,9	-5,1	-2,8
		INLAND	83,9	101,0	76,4	-24,4	75,1	66,0	74,4	71,1	69,4	-7,6	-2,4
		AUSLAND	90,1	110,6	62,6	-43,4	54,7	62,2	53,5	55,9	54,1	-1,1	-3,2
5080	H.V.ADV-GERAETEN U. -EINRICHTUNGEN	INSGESAMT	173,6	205,0	202,6	-1,2	196,8	187,3	204,9	198,3	187,3	-4,8	-5,5
		INLAND	146,2	178,2	182,9	+2,6	165,7	176,1	187,3	188,4	177,8	+7,3	+5,6
		AUSLAND	210,4	241,0	229,0	-5,0	238,6	202,2	226,5	211,5	200,1	-16,1	-5,4
	VERBRAUCHSGUETER PRODUZIERENDES GEWERBE	INSGESAMT	111,4	115,0	118,6	+3,1	116,3	116,5	119,7	125,6	116,4	+0,1	-7,3
		INLAND	105,5	107,4	110,9	+3,3	108,3	109,7	112,6	117,0	109,0	+0,6	-6,8
		AUSLAND	144,3	157,4	161,5	+2,6	160,8	154,0	159,4	173,8	157,6	-2,0	-9,3
51	FEINKERAMIK	INSGESAMT	106,9	106,0	108,8	+2,6	105,5	106,1	104,7	114,4	101,2	-4,1	-11,5
		INLAND	106,3	102,8	107,1	+4,2	101,9	109,4	99,7	112,3	99,1	-2,7	-11,8
		AUSLAND	108,1	112,0	111,9	-0,1	112,0	100,0	113,9	118,3	105,1	-6,2	-11,2
5110	H.V.PORZELLAN	INSGESAMT	108,3	110,4	111,8	+1,3	103,2	109,4	103,8	122,1	103,1	-0,1	-15,6
		INLAND	104,2	105,6	110,5	+4,6	97,8	115,8	104,3	119,9	96,1	+0,3	-18,2
		AUSLAND	113,9	117,0	113,7	-2,8	110,5	100,7	103,1	125,1	110,0	-0,5	-12,1
52	H.U.VERARB.V.GLAS	INSGESAMT	109,1	114,4	118,0	+3,1	114,6	113,0	124,6	121,8	116,4	+1,6	-4,4
		INLAND	99,0	100,9	104,8	+3,9	99,8	102,7	112,5	107,8	101,0	+1,2	-6,3
		AUSLAND	146,8	164,8	167,6	+1,7	170,3	152,0	170,1	174,0	174,1	+2,2	+0,1
5421-24	H.V.HOLZMOEBELN, POLSTERMOEBELN	INSGESAMT	95,1	91,3	96,4	+5,6	96,2	91,1	99,9	103,1	96,3	+0,1	-6,6
		INLAND	91,9	86,6	90,8	+4,8	90,1	86,0	94,9	98,2	90,6	+0,6	-7,7
		AUSLAND	122,7	130,5	143,6	+10,0	147,5	134,2	142,1	144,1	144,9	-1,8	+0,6
56	PAPIER-U.PAPPE- VERARBEITUNG	INSGESAMT	119,5	128,4	132,1	+2,9	134,4	129,6	130,7	140,0	132,9	-1,1	-5,1
		INLAND	112,6	119,4	123,0	+3,0	124,6	121,0	122,3	130,0	123,0	-1,3	-5,4
		AUSLAND	176,4	201,7	205,8	+2,0	214,2	200,3	199,6	221,6	213,9	-0,1	-3,5
5610	H.V.TAPETEN, SPEZ.PAPIE- REN, VERPACKUNGSMITTELN	INSGESAMT	115,2	124,4	126,8	+1,9	130,9	124,2	122,0	134,5	127,6	-2,5	-5,1
		INLAND	110,6	118,2	120,7	+2,1	123,7	118,1	117,1	128,4	120,1	-2,9	-6,5
		AUSLAND	157,2	180,7	182,4	+0,9	196,8	179,7	166,5	189,8	195,1	-0,9	+2,8
57	DRUCKEREI, VERVIEL- FAELTIGUNG	INSGESAMT	112,0	117,5	123,9	+5,4	122,8	120,1	134,2	124,8	125,2	+2,0	+0,3
		INLAND	111,7	116,4	123,6	+6,2	121,9	120,2	134,1	124,5	125,6	+3,0	+0,9
		AUSLAND	117,0	132,7	129,1	-2,7	136,9	119,7	136,0	129,7	118,1	-13,7	-8,9
58	H.V.KUNSTSTOFFWAREN	INSGESAMT	125,7	130,8	138,6	+6,0	143,3	137,6	138,4	143,5	146,8	+2,4	+2,3
		INLAND	117,8	121,4	128,7	+6,0	132,3	130,1	128,3	131,5	135,8	+2,6	+3,3
		AUSLAND	161,8	173,6	183,7	+5,8	193,0	171,7	184,2	197,8	196,9	+2,0	-0,5
61	LEDERERZEUGUNG	INSGESAMT	155,2	156,7	153,6	-2,0	162,5	131,7	156,4	160,9	153,3	-5,7	-4,7
		INLAND	147,7	149,8	148,3	-1,0	152,8	127,3	153,0	161,2	153,0	+0,1	-5,1
		AUSLAND	181,9	181,2	172,8	-4,6	197,2	147,4	168,5	159,9	154,1	-21,9	-3,6
62	LEDERVERARBEITUNG	INSGESAMT	95,9	100,4	101,1	+0,7	118,9	84,9	111,5	89,8	101,4	-4,7	+12,9
		INLAND	91,6	91,6	93,3	+1,9	108,7	80,6	103,2	85,7	93,8	-13,7	+5,5
		AUSLAND	123,6	156,3	150,4	-3,8	183,4	112,3	164,4	115,6	150,6	-17,9	+30,3
6251	H.V.SCHUHEN	INSGESAMT	98,0	103,4	103,1	-0,3	129,4	80,5	117,7	86,1	105,3	-18,6	+22,3
		INLAND	94,4	94,4	95,5	+1,2	116,1	78,3	108,7	83,8	96,1	-18,6	+14,7
		AUSLAND	122,3	163,6	153,1	-6,4	204,3	95,7	177,6	101,2	166,5	-18,5	+64,5
63	TEXTILGEWERBE	INSGESAMT	107,3	112,6	109,8	-2,5	107,1	103,0	111,8	117,8	107,1	0	-9,1
		INLAND	99,2	103,0	100,8	-2,1	96,6	96,2	102,5	108,1	97,8	+1,0	-9,5
		AUSLAND	139,1	150,6	145,2	-3,6	147,8	129,8	148,4	156,4	143,8	-2,7	-8,1
6312	BAUMWOLLSPINNEREI	INSGESAMT	126,0	129,4	123,7	-4,4	107,7	116,2	144,7	135,0	137,0	+27,2	+1,5
		INLAND	116,4	120,6	109,1	-9,5	93,7	104,9	124,5	115,3	122,1	+30,3	+5,9
		AUSLAND	169,9	169,1	190,0	+12,4	171,3	167,8	236,8	224,9	204,9	+19,6	-8,9
6332	BAUMWOLLWEBEREI, ANG	INSGESAMT	123,7	117,7	103,6	-12,0	105,1	91,0	109,9	103,6	95,7	-8,9	-7,6
		INLAND	108,7	101,2	90,5	-10,6	88,1	85,1	93,5	86,7	84,1	-4,5	-5,2
		AUSLAND	158,9	156,4	134,3	-14,1	145,0	104,7	148,4	138,6	122,6	-15,4	-11,5
6370	WIRKEREI, STRICKEREI	INSGESAMT	89,1	90,9	94,1	+3,5	84,9	95,6	91,0	107,4	83,8	-1,3	-22,0
		INLAND	87,4	88,8	91,0	+2,5	83,2	90,9	90,0	103,4	82,1	-1,3	-20,6
		AUSLAND	101,2	106,2	116,3	+9,5	97,2	129,3	98,2	135,8	95,9	-1,3	-29,4
6380	H.V.TEPPICHEN U.AE., BESCHICHTETEM GEWEBE	INSGESAMT	101,1	102,4	106,7	+4,2	111,1	100,9	103,5	108,7	107,4	-3,3	-1,2
		INLAND	99,5	98,0	101,5	+3,6	104,6	96,3	99,2	102,6	101,3	-3,2	-1,3
		AUSLAND	108,7	123,1	131,3	+6,7	141,7	122,2	123,7	137,2	136,0	-4,0	-0,9
64	BEKLEIDUNGSGEWERBE	INSGESAMT	112,0	112,1	116,2	+3,7	85,6	135,0	100,4	141,6	86,1	+0,6	-39,2
		INLAND	105,0	103,3	104,9	+1,5	80,5	118,8	92,6	125,3	80,7	+0,2	-35,6
		AUSLAND	157,5	168,2	188,6	+12,1	118,4	239,1	150,1	246,2	120,7	+1,9	-51,0
6413	H.V.HERRENBERBEKLEIDUNG	INSGESAMT	106,6	108,8	119,0	+9,4	85,7	147,1	90,2	158,5	77,1	-10,0	-51,4
		INLAND	102,0	101,0	106,7	+5,6	78,7	129,3	81,8	137,8	71,8	-8,8	-47,9
		AUSLAND	136,2	160,1	199,8	+24,8	131,6	263,2	144,9	293,7	112,2	-14,7	-61,6
6414	H.V.DAMEN-U.KINDER- OBERBEKLEIDUNG	INSGESAMT	118,1	114,6	115,4	+0,7	81,4	136,9	99,7	139,3	85,4	+4,9	-38,7
		INLAND	109,2	105,1	103,5	-1,5	77,3	119,6	92,0	122,5	80,5	+4,1	-34,3
		AUSLAND	169,7	169,6	184,4	+8,7	104,9	237,7	144,5	237,2	114,2	+8,9	-51,9

VERARBEITENDEN GEWERBE

WERT 1980=100
INDEX

1986	1986	1986	1986	1986	1986	1986	1986	1986	1987	1987	1987	1987	1987	1987	1987	VERÄNDERUNG IN C/G GEGEN VORJAHRES-VOR- MONAT	SYPRO- NR.
MAI	JUNI	JULI	AUG.	SEP.	OKT.	NOV.	DEZ.	JAN.	FEB.	MAR.	APR.	MAI	JUNI	JULI			
160,5	179,8	151,1	142,0	195,9	176,8	179,2	175,5	143,7	168,4	203,2	169,0	151,1	167,7	157,9	+4,5	-5,8	50
146,5	156,5	134,6	137,3	196,6	163,2	150,9	186,5	131,4	155,5	214,8	167,2	139,4	167,8	139,6	+3,7	-16,8	
178,1	209,3	172,0	147,9	194,7	194,3	215,2	161,2	159,5	184,7	188,2	171,0	166,1	167,4	181,1	+5,3	+8,2	
64,5	56,3	56,3	50,9	85,3	83,1	63,7	45,6	58,8	65,1	67,1	66,2	56,2	63,4	49,7	-11,7	-21,6	5060
79,3	63,4	60,8	52,6	84,7	94,7	71,9	56,5	70,5	66,7	76,1	75,4	61,1	71,6	61,2	+0,7	-14,5	
48,9	48,8	51,5	49,1	85,9	71,0	55,1	34,3	46,5	63,5	57,7	56,5	51,1	54,8	37,5	-27,2	-31,6	
184,0	210,1	174,4	164,4	223,0	199,8	207,5	207,3	164,5	193,7	236,6	194,2	174,4	193,3	184,4	+5,7	-4,6	5080
161,4	177,1	150,9	156,0	221,3	178,3	168,3	215,2	144,8	175,1	245,4	187,5	156,7	189,1	156,9	+4,0	-17,0	
214,3	254,3	205,8	175,6	225,2	228,8	260,0	196,7	191,1	218,7	224,7	203,1	198,3	199,0	221,3	+7,5	+11,2	
106,4	110,3	108,4	102,3	138,7	142,6	115,8	100,8	112,1	122,9	141,9	127,6	112,0	109,5	110,1	+1,6	+0,5	
100,1	102,3	102,4	97,3	129,5	133,0	109,5	95,2	105,1	114,7	131,1	119,8	105,8	101,3	103,3	+0,9	+2,0	
141,6	155,2	142,2	129,9	189,9	195,5	150,8	132,0	151,2	168,2	202,0	171,4	146,2	155,3	147,6	+3,8	-5,0	
95,0	101,4	105,7	95,5	117,1	135,4	101,3	77,4	108,0	114,2	121,0	105,6	97,5	100,5	102,3	-3,2	+1,8	51
93,5	96,1	106,8	100,4	120,9	121,7	98,7	78,8	107,1	110,7	119,1	105,7	96,2	95,3	99,1	-7,2	+4,0	
97,5	111,0	103,4	86,3	110,2	160,8	106,1	74,9	109,5	120,7	124,6	105,4	99,7	110,1	107,9	+4,4	-2,0	
94,7	97,6	104,2	93,2	130,8	123,9	104,6	82,9	107,0	126,2	133,1	106,9	98,2	104,3	100,2	-3,8	-3,9	5110
91,9	87,8	104,0	101,9	141,4	132,7	98,1	82,2	114,5	118,9	126,4	104,0	95,8	94,5	101,0	-2,9	+6,9	
98,6	111,1	104,4	81,3	116,3	111,8	113,6	83,9	96,8	136,2	142,4	110,8	101,5	117,7	99,3	-4,9	-15,6	
107,3	114,4	117,3	103,2	118,6	133,5	116,8	121,6	123,3	117,0	125,0	117,6	113,8	117,9	112,7	-3,9	-4,4	52
94,9	99,7	106,3	93,8	107,9	121,7	105,8	110,1	110,8	105,8	106,8	105,8	99,4	97,8	103,8	-2,4	+6,1	
153,7	169,4	158,6	138,5	158,8	178,1	167,3	164,9	170,2	158,9	192,9	161,8	167,6	192,8	146,3	-7,8	-24,1	
88,5	95,7	87,3	81,8	104,3	112,8	102,5	84,4	99,5	103,1	106,7	100,2	91,9	96,9	92,6	+6,1	-4,4	5421-24
83,0	88,8	82,0	78,2	97,9	106,7	97,4	80,7	94,5	98,0	102,1	94,8	86,6	90,4	86,4	+5,4	-4,4	
135,3	153,3	132,1	112,1	158,5	164,7	145,7	115,9	141,0	145,4	145,8	145,8	136,7	152,1	145,4	+10,1	-4,4	
123,2	136,5	136,2	116,6	136,1	143,7	128,6	119,9	137,6	136,4	145,9	137,2	128,7	132,9	138,2	+1,5	+4,0	56
114,3	126,6	127,4	108,6	127,0	135,0	120,2	111,6	128,8	126,8	135,2	127,7	119,6	121,6	128,7	+1,0	+5,8	
195,6	217,1	208,4	181,7	210,7	214,7	196,9	187,1	216,2	215,3	233,3	214,4	202,7	224,7	215,3	+3,3	-4,2	
120,4	132,5	132,0	111,4	129,2	135,9	120,6	109,4	130,3	132,4	140,8	133,8	122,9	126,0	130,5	-1,1	+3,6	5610
113,8	124,8	125,0	105,6	123,7	131,4	115,7	104,1	124,7	126,9	133,7	126,4	116,4	117,5	124,2	+0,6	+5,7	
180,9	202,1	196,0	163,7	179,3	176,6	165,4	157,5	181,4	182,6	205,5	201,0	181,6	202,8	188,4	-3,5	-7,1	
119,7	121,6	121,6	113,0	125,7	140,8	131,4	130,3	123,3	120,0	131,2	127,2	126,7	121,6	123,4	+1,5	+1,5	57
118,6	120,2	121,1	113,4	126,0	140,6	131,5	130,1	123,0	119,9	130,7	128,1	127,3	121,5	123,5	+2,0	+1,6	
135,8	142,1	129,7	108,1	121,4	143,4	131,0	133,6	128,5	121,8	138,7	114,6	117,5	122,3	121,3	-6,5	-0,8	
131,9	146,1	143,6	123,2	146,1	157,7	135,5	122,0	137,0	141,3	152,1	151,4	143,8	145,3	146,1	+1,7	+0,6	58
122,5	134,1	136,2	116,7	137,5	147,3	125,6	112,1	124,8	129,8	139,9	140,8	133,7	133,0	136,2	0	+2,4	
174,6	200,6	177,5	152,8	184,8	205,0	180,6	167,0	192,5	193,5	207,3	199,9	189,4	203,1	191,0	+7,6	-5,1	
158,3	161,7	130,5	97,7	167,0	165,5	148,3	155,4	145,9	160,3	176,6	189,0	116,2	154,6	111,9	-14,3	-27,6	61
158,7	150,3	125,9	94,6	161,5	158,0	147,9	153,1	144,5	158,5	180,7	197,0	111,0	151,1	107,8	-14,4	-28,7	
157,1	202,6	146,9	108,7	186,7	192,2	149,6	163,7	151,1	166,7	162,0	160,7	134,7	166,9	126,6	-13,8	-24,1	
117,8	71,6	57,5	67,8	129,3	164,4	107,6	62,6	65,4	77,4	126,6	144,6	94,8	64,9	59,7	+3,8	-8,0	62
112,0	66,8	52,2	63,5	126,1	152,0	99,9	57,8	60,8	73,0	123,4	134,5	88,5	58,3	53,1	+1,7	-8,9	
154,2	101,9	91,1	95,3	150,4	243,0	157,0	93,1	94,9	105,6	146,4	209,1	135,5	107,1	102,1	+12,1	-4,7	
130,2	60,7	42,0	59,7	139,9	187,1	109,9	56,0	51,9	67,8	138,7	166,0	95,0	54,8	47,7	+13,6	-13,0	6251
123,7	57,3	39,2	56,8	138,8	173,3	101,8	51,0	47,2	66,5	137,8	153,2	87,5	47,5	41,2	+5,1	-13,3	
173,2	82,8	60,6	79,1	147,4	278,8	164,3	89,7	83,0	76,3	144,4	251,2	145,2	103,2	91,0	+50,2	-11,8	
94,9	98,7	92,4	81,3	135,4	136,8	109,8	88,8	99,3	114,3	139,8	121,8	103,5	96,1	95,9	+3,8	-0,2	63
85,8	88,1	84,8	77,8	126,1	125,8	101,7	80,1	91,0	105,7	127,5	111,8	95,5	86,2	87,1	+2,7	+1,0	
131,1	140,4	122,5	95,0	172,0	160,4	142,0	122,9	132,4	148,4	188,4	161,3	135,0	135,0	130,8	+6,8	-3,1	
95,9	105,6	97,2	70,3	181,1	172,4	128,0	133,7	131,8	132,6	140,7	126,2	154,6	130,1	123,4	+27,0	-5,1	6312
84,7	92,6	82,2	63,2	169,2	147,4	114,9	111,1	114,7	112,0	119,3	108,2	147,3	110,7	97,7	+18,9	-11,7	
146,6	164,4	165,3	102,9	235,1	286,5	187,6	236,4	209,9	226,5	238,3	207,8	188,3	218,6	240,4	+45,4	+10,0	
91,3	102,8	91,0	63,7	118,2	142,4	107,0	80,4	94,0	100,7	116,2	109,9	89,9	87,3	90,5	-0,5	+3,7	6332
76,9	83,2	83,7	61,6	110,0	123,8	89,6	67,1	79,7	86,1	100,3	96,7	78,5	77,2	81,5	-2,6	+5,6	
124,9	148,9	108,1	68,7	137,3	185,9	147,7	111,5	127,5	134,8	153,4	140,7	116,4	110,8	111,6	+3,2	+0,7	
72,4	66,4	62,7	76,8	147,4	124,8	64,0	64,3	69,0	99,8	153,4	108,0	78,2	65,2	62,3	-0,6	-4,4	6370
71,6	65,7	60,6	75,6	136,6	122,2	83,6	64,2	70,3	97,7	142,3	104,0	77,5	64,7	61,2	+1,0	-5,4	
78,0	71,4	77,9	85,0	225,0	143,0	86,9	64,6	60,1	114,3	233,1	136,8	82,7	68,3	70,3	-9,8	+2,9	
104,1	109,2	102,6	89,1	110,9	118,7	103,0	88,8	105,2	106,0	114,8	112,0	103,0	107,1	104,1	+1,5	-2,8	6380
98,7	103,7	98,5	86,0	104,4	113,8	98,7	85,0	100,5	99,1	108,2	106,0	96,9	101,0	98,3	-0,2	-2,7	
129,8	135,2	121,6	103,7	141,4	141,6	123,3	106,3	127,2	138,7	145,7	140,4	131,9	135,6	131,2	+7,9	-3,2	
67,6	60,7	74,7	118,5	211,8	161,8	80,7	58,7	81,3	143,0	200,4	123,1	72,4	62,9	72,1	-3,5	+14,6	64
66,7	57,0	69,0	105,6	181,9	143,1	77,7	57,1	76,2	127,6	172,0	111,6	71,6	59,0	67,0	-2,9	+13,6	
73,3	84,1	111,8	201,3	404,1	281,6	99,4	69,3	113,7	241,9	383,0	196,9	77,0	88,2	104,8	-6,3	+18,8	
66,5	51,6	72,5	149,9	218,9	151,0	66,3	53,4	83,1	175,8	216,6	125,8	60,2	45,4	66,5	-8,3	+46,5	6413
63,5	49,6	68,5	129,2	190,3	131,2	62,8	51,5	76,5	151,9	184,9	113,6	58,1	43,6	61,5	-10,2	+41,1	
85,7	64,8	98,5	285,0	406,1	280,3	88,6	65,8	126,0	331,4	423,6	205,3	73,9	57,4	98,5	0	+71,6	
62,0	57,4	73,3	111,3	226,2	171,2	76,7	51,1	72,3	135,6	210,1	124,5	69,4	62,4	70,6	-3,7	+13,1	6414
62,7	53,6	66,7	100,3	191,7	151,4	74,5	50,0	67,3	121,2	178,9	112,7	70,5	58,2	65,6	-1,6	+12,7	
57,7	79,4	111,6	174,9	426,5	286,5	89,3	57,8	101,2	219,3	391,2	193,2	62,7	86,8	99,6	-10,8	+14,7	

SYPRO- NR.	WIRTSCHAFTSGLIEDERUNG		1984	1985	1986	VERÄNDERUNG IN O/O GEGEN VORJAHR	1986	1986	1986	1987	1987	VERÄNDERUNG IN O/O GEGEN VORJAHR-VOR- QUARTAL	
			DURCHSCHNITT				2. VJ	3. VJ	4. VJ	1. VJ	2. VJ		
	VERARBEITENDES GEWERBE 1)	INSGESAMT	102,5	107,8	107,7	-0,1	109,1	103,3	107,9	108,6	104,6	-4,1	-3,7
		INLAND	95,0	98,5	100,4	+1,9	102,0	98,4	100,1	100,7	96,8	-5,1	-3,9
		AUSLAND	118,5	127,8	123,7	-3,2	124,5	114,2	124,6	126,0	121,5	-2,4	-3,6
	GRUNDSTOFF- UND PRODUKTIONSQUETER- GEWERBE	INSGESAMT	104,3	105,5	104,0	-1,4	106,8	102,8	102,2	104,6	105,8	-0,9	+1,1
		INLAND	95,4	95,8	95,4	-0,4	98,2	96,7	93,8	93,0	96,2	-2,0	+3,4
		AUSLAND	123,2	126,0	122,7	-2,6	125,4	116,2	120,5	130,5	127,1	+1,4	-2,6
25	GEW. U. VERARB. V. STEINEN U. ERDEN	INSGESAMT	88,9	81,6	82,2	+0,7	93,3	100,2	83,0	50,6	91,0	-2,5	+79,8
		INLAND	87,3	79,3	80,6	+1,6	92,0	100,4	81,6	46,9	89,5	-2,7	+90,8
		AUSLAND	107,0	107,1	100,7	-6,0	108,8	98,9	99,1	91,5	108,2	-0,6	+18,3
2531	H. V. ZEMENT	INSGESAMT	78,0	69,8	69,3	-0,7	83,4	86,6	67,8	35,6	82,2	-1,4	+130,9
		INLAND	76,4	68,2	68,2	0	82,2	86,5	66,3	34,1	81,2	-1,2	+138,1
		AUSLAND	111,3	103,1	92,3	-10,5	109,4	86,7	99,1	68,3	105,1	-3,9	+53,9
2541	ZIEGELEI	INSGESAMT	89,2	74,7	75,0	+0,4	89,5	96,5	70,2	43,3	92,2	+3,0	+112,9
		INLAND	87,3	70,7	71,8	+1,6	86,5	95,5	67,6	38,4	89,3	+3,2	+132,6
		AUSLAND	104,1	103,6	98,4	-5,0	111,9	104,5	89,6	79,5	112,8	+0,8	+41,9
2711-15	HOCHOFEN-, STAHL-U. WARMWALZWERKE, H. V. STAHLROHREN	INSGESAMT	89,7	90,3	84,4	-6,5	85,0	81,4	78,8	90,3	79,6	-6,4	-11,8
		INLAND	85,3	87,4	82,8	-5,3	85,9	79,3	75,8	86,2	76,7	-10,7	-11,0
		AUSLAND	96,2	94,5	87,5	-7,4	84,0	85,2	84,1	97,6	84,8	+1,0	-13,1
2711	HOCHOFEN-, STAHL-U. WARMWALZWERKE (OH. STAHLROHRE)	INSGESAMT	88,4	90,8	87,5	-3,6	89,7	82,7	83,3	89,9	84,4	-5,9	-6,1
		INLAND	86,0	88,0	84,5	-4,0	88,0	81,0	77,2	86,7	78,6	-10,7	-9,3
		AUSLAND	92,4	95,6	93,9	-1,8	93,6	86,5	95,8	96,9	96,6	+3,2	-0,3
2850	NE-METALLHALBZEUGWERKE	INSGESAMT	98,5	103,6	111,4	+7,5	112,8	102,5	113,7	116,9	113,2	+0,4	-3,2
		INLAND	88,2	92,0	102,4	+11,3	101,3	96,7	106,0	106,3	100,9	-0,4	-5,1
		AUSLAND	122,9	130,7	132,8	+1,6	140,3	116,0	131,7	141,7	141,8	+1,1	+0,1
2910	EISEN-, STAHL-U. TEMPERGIESSEREI	INSGESAMT	86,4	92,7	85,7	-7,6	90,1	81,5	76,9	79,9	76,6	-15,0	-4,1
		INLAND	79,9	86,2	79,9	-7,3	85,1	78,0	70,5	73,6	70,9	-16,7	-3,7
		AUSLAND	121,5	128,3	117,5	-8,4	117,8	100,9	113,1	115,6	109,0	-7,5	-5,7
3011-15	ZIEHEREIEN UND KALT- WALZWERKE	INSGESAMT	96,4	93,2	89,4	-4,1	93,3	85,3	85,8	91,1	86,6	-7,2	-4,9
		INLAND	92,9	89,6	87,8	-2,0	92,1	85,6	83,4	89,2	83,8	-9,0	-6,1
		AUSLAND	105,7	103,1	93,8	-9,0	96,6	84,3	92,2	96,2	94,4	-2,3	-1,9
40	CHEMISCHE INDUSTRIE	INSGESAMT	113,5	116,2	114,5	-1,5	116,7	112,9	112,6	118,7	118,2	+1,3	-0,4
		INLAND	101,8	103,5	103,2	-0,3	104,3	104,5	101,9	105,6	105,9	+1,5	+0,3
		AUSLAND	132,9	137,1	133,2	-2,8	137,1	126,8	130,2	140,5	138,6	+1,1	-1,4
4090	H. V. CHEMIEFASERN	INSGESAMT	110,1	115,0	105,2	-8,5	105,1	92,6	108,3	114,8	104,9	-3,8	-8,6
		INLAND	102,4	109,4	103,6	-5,3	110,3	91,8	101,1	109,7	101,5	-8,0	-7,5
		AUSLAND	115,0	118,6	106,2	-10,5	108,1	93,5	112,9	118,2	107,0	-1,0	-9,5
53	HOLZBEARBEITUNG	INSGESAMT	96,8	94,8	96,1	+1,4	100,0	96,3	98,9	89,4	100,8	+0,8	+12,8
		INLAND	94,5	90,0	91,2	+1,3	94,9	92,9	94,1	83,7	95,7	+0,8	+14,3
		AUSLAND	114,8	133,4	135,4	+1,5	141,2	123,6	138,1	135,0	141,9	+0,5	+5,1
55	ZELLSTOFF-, HOLZSCHLIFF-, PAPIER-U. PAPPEERZEUGUNG	INSGESAMT	128,6	121,7	129,0	+6,0	132,9	121,3	131,1	133,6	131,0	-1,4	-1,9
		INLAND	112,3	104,9	109,3	+4,2	110,8	104,4	110,3	112,4	106,7	-3,7	-5,1
		AUSLAND	170,5	165,4	182,1	+10,1	192,7	167,0	187,2	190,6	196,5	+2,0	+3,1
59	GUMMIVERARBEITUNG	INSGESAMT	96,9	104,3	106,5	+2,1	107,6	100,8	110,2	110,3	108,2	+0,6	-1,9
		INLAND	93,1	100,0	101,8	+1,8	102,4	96,7	106,4	102,7	103,1	+0,7	+0,4
		AUSLAND	109,8	118,8	122,2	+2,9	125,3	114,8	123,2	136,2	125,5	+0,2	-7,9
	INVESTITIONSQUETER PRODUZIERENDES GEWERBE	INSGESAMT	103,3	112,7	112,5	-0,2	114,3	105,5	113,3	111,7	106,3	-7,0	-4,8
		INLAND	96,1	103,5	106,6	+3,0	109,3	102,2	106,3	106,1	99,8	-8,7	-5,9
		AUSLAND	115,1	127,8	122,4	-4,2	122,7	111,2	125,0	121,2	117,5	-4,2	-3,1
3021-25	STAHLVERFORMUNG, OBERFLÄCHENVEREDLUNG, HAERTUNG	INSGESAMT	96,3	103,6	106,1	+2,4	108,4	101,3	101,0	107,4	104,7	-3,4	-2,5
		INLAND	91,9	99,1	102,1	+3,0	104,6	98,1	96,4	103,1	101,2	-3,3	-1,8
		AUSLAND	121,7	129,0	128,6	-0,3	129,5	119,0	126,7	131,1	124,1	-4,2	-5,3
31	STAHL-U. LEICHTMETALLBAU, SCHIENENFAHRZEUGBAU	INSGESAMT	82,9	84,1	87,6	+4,2	81,5	105,0	84,8	78,7	85,4	+4,8	+8,5
		INLAND	81,9	84,5	93,4	+10,5	86,9	111,0	90,8	80,2	83,7	-3,7	+4,4
		AUSLAND	87,2	82,2	63,0	-23,4	56,7	80,0	59,5	72,5	92,3	+57,2	+27,3
3111	H. V. STAHL-U. L. METALLKON- STRUKT. (OH. GRUBENAUSB. -)	INSGESAMT	82,7	83,7	89,0	+6,3	89,0	98,0	89,1	78,6	89,9	+1,0	+14,4
		INLAND	82,4	84,1	88,5	+5,2	88,4	96,8	90,5	79,7	93,8	+6,1	+17,7
		AUSLAND	85,6	80,4	93,1	+15,8	94,8	108,6	77,6	68,9	58,6	-38,2	-14,9
32	MASCHINENBAU	INSGESAMT	96,2	105,5	102,8	-2,6	107,4	95,1	99,8	99,4	93,5	-12,9	-5,9
		INLAND	90,9	98,0	102,3	+4,4	109,8	96,7	97,9	96,5	90,7	-17,4	-6,0
		AUSLAND	102,5	114,7	103,4	-9,9	104,6	93,2	102,2	102,9	96,9	-7,4	-5,8
33	STRASSENFAHRZEUGBAU	INSGESAMT	118,5	133,8	134,7	+0,7	137,9	120,7	133,7	142,4	131,8	-4,4	-7,4
		INLAND	106,9	120,6	120,4	-0,2	128,6	102,9	118,3	134,2	118,2	-8,1	-11,9
		AUSLAND	130,3	147,1	149,3	+1,5	147,3	139,0	149,9	150,9	146,0	-0,9	-3,2
3311	H. V. KRAFTWAGEN U. -MOTOREN	INSGESAMT	121,6	137,7	138,3	+0,4	141,7	123,6	137,1	146,9	135,1	-4,7	-8,0
		INLAND	110,2	124,3	123,7	-0,5	132,2	104,5	121,5	139,4	120,9	-8,5	-13,3
		AUSLAND	132,4	150,0	152,3	+1,5	150,6	141,6	152,3	154,1	149,0	-1,1	-3,3
3312	H. V. PERSONENKRAFTWAGEN U. AE. (EINSCHL. MOTOREN)	INSGESAMT	147,1	176,9	175,9	-0,6	174,9	158,3	176,1	190,1	179,5	+2,6	-5,6
		INLAND	129,8	162,9	156,3	-4,1	161,1	133,0	157,1	180,0	165,9	+3,0	-7,8
		AUSLAND	161,9	188,9	193,1	+2,2	186,9	180,2	193,3	199,2	191,9	+2,7	-3,7

1) AUSGEWAHLTE WIRTSCHAFTSZWEIGE (OHNE NAHRUNGS- UND GENUSSMITTELGEWERBE).

VERARBEITENDEN GEWERBE

WERT 1980=100
INDEX

1986	1986	1986	1986	1986	1986	1986	1986	1986	1987	1987	1987	1987	1987	1987	1987	1987	1987	VERÄNDERUNG IN O/O GEGEN VORJAHRES-VOR- MONAT	SYPRO- NR.
MAI	JUNI	JULI	AUG.	SEP.	OKT.	NOV.	DEZ.	JAN.	FEB.	MAR.	APR.	MAI	JUNI	JULI					
101,1	108,5	107,4	91,7	110,9	116,0	103,6	104,0	101,5	107,5	115,9	110,0	101,2	102,5	105,2	-2,0	+2,6			
95,8	100,9	100,7	88,5	105,9	108,6	95,9	95,9	92,8	100,3	108,9	101,9	94,8	93,6	97,7	-3,0	+4,4			
112,2	125,0	122,2	98,7	121,6	131,9	120,4	121,5	122,0	124,9	131,2	127,5	114,9	122,1	121,4	-0,7	-0,6			
99,7	106,5	108,6	93,8	106,1	112,4	99,1	95,0	99,8	104,0	110,1	106,8	103,5	107,1	109,7	+1,0	+2,4			
92,2	99,2	101,7	88,8	99,7	104,7	91,7	85,0	89,2	91,4	98,4	97,6	94,6	96,3	99,4	-2,3	+3,2			
116,4	122,3	123,6	104,7	120,2	129,3	115,3	116,8	123,4	132,2	135,9	127,2	123,0	131,2	132,2	+7,0	+0,8			
90,0	97,7	104,1	93,4	103,0	103,4	81,5	64,1	41,0	48,7	62,2	86,9	93,1	92,9	103,4	-0,7	+11,3			
88,9	97,1	104,4	93,6	103,1	102,7	80,0	62,0	37,2	45,0	58,6	85,1	91,9	91,4	103,0	-1,3	+12,7	25		
102,5	104,4	101,2	92,8	102,6	111,6	98,3	87,3	82,4	89,7	102,5	107,6	106,6	110,3	108,4	+7,1	-1,7			
80,1	84,1	88,9	80,4	90,4	89,1	66,1	48,1	23,7	34,3	48,9	80,9	84,4	81,4	91,9	+3,4	+12,9	2531		
78,7	82,7	89,6	79,6	90,3	87,7	64,8	46,5	22,3	32,5	47,6	79,8	83,7	80,0	91,6	+2,2	+14,5			
109,6	115,2	71,8	97,6	90,7	118,4	96,4	82,4	55,4	70,9	78,5	103,4	99,0	112,9	99,3	+38,3	-12,0			
86,6	93,7	102,0	89,8	97,7	93,2	67,8	49,6	31,5	42,1	56,4	85,6	94,7	96,2	105,6	+3,5	+9,8	2541		
83,7	92,4	99,9	89,7	96,8	91,5	65,1	46,1	27,1	37,6	50,5	82,6	92,2	93,1	104,1	+4,2	+11,8			
108,2	103,4	117,4	91,3	104,7	106,1	87,5	75,1	63,5	76,0	99,0	107,4	112,6	118,5	116,6	-0,7	-1,6			
78,5	83,7	88,3	78,8	77,0	83,5	75,9	76,9	83,1	97,1	90,8	76,0	79,8	83,0	89,4	+1,2	+7,7	2711-15		
78,8	83,2	82,8	78,7	76,4	78,3	75,6	73,5	82,5	89,5	86,5	76,2	78,0	76,0	81,5	-1,6	+7,2			
78,3	85,1	97,6	79,4	78,6	92,9	76,8	82,6	84,2	110,4	98,1	75,8	83,2	95,4	103,0	+5,5	+8,0			
81,1	90,6	87,2	77,8	83,2	86,9	80,4	82,5	85,5	90,2	94,1	79,9	85,0	88,2	93,8	+7,6	+6,3	2711		
80,9	85,2	84,2	81,1	77,8	79,4	76,8	75,4	82,4	90,1	87,6	77,1	80,9	77,8	83,4	-1,0	+7,2			
81,9	101,6	93,3	71,6	94,5	102,7	87,9	96,8	92,0	91,0	107,7	85,8	94,1	109,9	115,1	+23,4	+4,7			
106,0	109,8	113,1	91,7	102,6	119,7	113,2	108,3	121,0	110,7	119,1	115,9	107,9	115,8	118,2	+4,5	+2,1	2850		
92,8	101,7	105,9	87,4	96,9	112,4	99,1	106,5	108,6	102,3	107,9	102,2	99,9	100,6	103,5	-2,3	+2,9			
137,4	129,0	130,2	101,6	116,3	136,7	146,2	112,3	149,9	130,0	145,3	147,8	126,6	151,0	152,5	+17,1	+1,0			
80,2	88,1	84,2	72,8	87,6	86,8	73,1	70,8	74,2	79,2	86,4	80,0	73,6	76,2	71,2	-15,4	-6,6	2910		
78,3	83,0	81,0	70,5	82,6	82,1	65,8	63,5	68,6	72,3	80,0	74,0	69,4	69,2	66,8	-17,5	-3,5			
91,3	116,2	101,8	85,6	115,4	113,0	114,4	112,0	105,5	118,3	122,9	114,3	96,8	115,9	96,3	-5,4	-16,9			
85,8	92,8	93,3	74,9	87,6	94,4	85,0	77,9	86,4	90,5	96,3	91,4	84,2	84,1	91,6	-1,8	+8,9	3011-15		
85,9	89,0	93,7	77,0	86,0	92,2	83,2	74,8	84,7	87,6	95,4	88,8	82,0	80,7	87,5	-6,6	+8,4			
85,5	103,1	92,5	68,8	91,7	100,5	89,8	86,3	91,2	98,8	98,5	99,1	90,6	93,6	103,3	+11,7	+10,4			
109,9	116,5	118,7	102,6	117,4	123,0	106,2	106,6	115,2	116,7	124,2	120,8	114,5	119,4	120,2	+1,3	+0,7	40		
98,9	106,9	110,6	95,0	108,0	113,0	98,9	93,8	103,0	103,3	110,5	108,7	102,8	106,1	108,2	-2,2	+2,0			
128,1	132,1	132,1	115,3	133,0	139,3	123,6	127,7	135,6	139,0	146,9	140,9	133,7	141,1	140,1	+6,1	-0,7			
115,7	101,9	93,9	74,2	110,4	120,6	98,5	105,5	118,7	109,2	116,6	110,4	96,6	107,8	90,9	-3,2	-15,7	4090		
117,6	102,3	92,3	70,6	112,5	116,8	92,8	91,8	111,3	106,3	111,4	107,8	101,1	95,7	90,8	-1,6	-5,1			
114,4	101,5	94,9	76,7	108,9	122,0	102,1	114,6	123,5	111,1	119,9	111,8	93,7	115,5	90,9	-4,2	-21,3			
94,1	99,4	98,0	83,6	107,4	112,8	99,8	84,2	81,8	89,6	96,9	100,7	100,0	101,8	100,7	+2,8	-1,1	53		
89,0	84,2	94,5	81,2	103,1	108,0	96,0	78,3	76,7	83,2	91,3	95,3	95,3	96,5	96,5	+2,1	0			
133,8	141,0	125,9	103,2	141,8	151,2	132,1	131,0	122,3	141,5	141,2	144,0	137,7	143,9	134,4	+6,8	-6,6			
119,3	130,8	128,2	107,5	128,1	140,5	130,4	122,5	128,7	129,0	143,1	129,9	129,4	133,6	135,6	+5,8	+1,5	55		
102,2	108,3	109,4	95,4	108,4	121,1	111,3	98,6	110,4	107,8	119,1	107,8	102,6	109,7	111,9	+2,3	+2,0			
165,4	191,7	179,1	140,4	181,5	192,7	181,9	186,9	178,0	186,1	207,7	189,6	201,9	197,9	200,1	+11,7	+1,1			
99,1	108,0	103,2	86,7	112,6	126,2	108,3	96,2	103,3	109,6	117,9	113,3	104,8	106,6	101,6	-1,6	-4,7	59		
94,2	103,1	97,0	83,8	109,2	121,9	104,3	93,0	98,5	97,7	111,8	108,1	98,5	102,6	93,8	-3,3	-8,6			
115,6	124,7	123,8	96,4	124,3	140,9	121,8	107,0	119,8	150,1	138,6	130,5	125,7	120,2	127,7	+3,2	+6,2			
105,8	115,1	112,6	92,7	111,2	116,2	108,1	115,5	105,7	111,7	117,7	112,5	102,5	104,0	107,7	-4,4	+3,6			
103,5	105,0	107,1	91,4	108,0	109,1	99,9	109,8	96,9	107,1	114,2	105,0	98,0	96,4	102,4	-4,4	+6,2			
109,6	125,5	122,1	94,7	116,7	128,2	121,7	125,0	120,5	119,3	123,7	125,2	110,3	117,0	116,3	-4,8	-0,6			
100,8	108,2	109,5	90,3	104,0	109,8	99,7	93,4	101,8	110,5	109,8	113,8	101,5	98,9	102,8	-6,1	+3,9	3021-25		
98,0	103,4	105,9	88,2	100,3	104,8	93,9	90,4	96,7	107,7	104,9	111,9	97,5	94,3	98,6	-6,9	+4,6			
116,3	135,4	130,0	101,2	125,7	138,6	131,8	109,6	129,9	126,0	137,4	124,5	123,5	124,4	125,5	-3,5	+0,9			
77,0	78,5	107,7	88,3	118,9	88,9	70,8	94,8	78,7	71,3	86,2	98,8	76,5	80,9	87,8	-18,5	+8,5	31		
84,1	82,6	120,3	93,8	118,8	96,8	74,7	100,8	74,5	77,2	89,0	82,5	81,9	86,8	92,1	-23,4	+6,1			
46,9	61,4	55,1	65,5	119,3	55,3	53,9	69,4	96,3	46,7	74,4	167,6	53,7	55,5	68,9	+25,0	+24,1			
80,9	90,6	102,7	97,2	94,2	98,5	82,8	86,1	73,0	73,5	89,2	84,2	94,9	90,7	89,0	-13,3	-1,9	3111		
83,4	87,3	107,3	91,6	91,6	100,7	84,6	86,2	75,6	75,7	87,9	87,4	99,1	94,8	91,3	-14,9	-3,7			
60,2	118,7	64,7	144,7	116,4	79,8	68,0	85,1	51,2	55,6	100,0	58,5	60,1	57,2	69,8	+7,9	+22,0			
102,5	108,3	106,7	85,0	93,7	98,0	97,6	103,9	95,7	98,1	104,4	97,6	89,3	93,6	97,4	-8,7	+4,1	32		
110,0	109,6	107,6	87,6	94,9	98,8	92,8	102,0	90,2	96,6	102,8	95,7	87,7	88,6	94,1	-12,5	+6,2			
93,4	106,9	105,7	81,7	92,2	97,1	103,3	106,3	102,4	99,9	106,3	99,9	91,1	99,8	101,6	-3,9	+1,8			
122,4	144,5	131,0	105,9	125,3	144,0	125,9	131,3	136,7	145,6	144,9	139,9	130,3	125,3	127,3	-2,8	+1,6	33		
109,9	139,1	110,1	91,3	107,2	127,8	107,2	119,8	114,6	144,8	143,2	126,7	119,0	109,0	112,2	+1,9	+2,9			
135,0	150,2	152,1	120,9	144,0	160,9	145,3	143,5	159,4	146,6	146,8	153,8	142,1	142,2	142,9	-6,0	+0,5			
125,3	149,0	133,8	108,5	128,5	147,7	129,2	134,5	141,8	150,3	148,5	143,6	133,7	128,1	130,2	-2,7	+1,6	3311		
111,6	144,2	111,7	92,9	108,8	131,0	109,8	123,6	119,2	151,2	147,9	129,7	122,4	110,5	114,8	+2,8	+3,9			
136,1	153,8	154,4	123,3	147,2	163,8	147,8	145,3	163,2	149,6	149,4	157,1	144,6	145,2	145,0	-6,1	-0,1			
157,3	168,3	172,3	133,0	165,6	194,4	165,2	168,8	182,6	189,3	198,3	191,8	178,0	168,8	169,8	-1,5	+0,6	3312		
146,7	146,8	148,3	106,3	144,5	175,8	142,4	153,0	150,4	186,3	203,2	178,9	169,4	149,3	152,2	+2,6	+1,9			
166,5	186,7	192,7	156,1	191,8	211,														

SYPRO- NR.	WIRTSCHAFTSGLIEDERUNG		1984	1985	1986	VERAENDERUNG IN O/O GEGEN VORJAHR	1986	1986	1986	1987	1987	VERAENDERUNG IN O/O GEGEN VORJAHRES-VOR- QUARTAL	
			DURCHSCHNITT				2. VJ	3. VJ	4. VJ	1. VJ	2. VJ		
3313	H. V. LASTKRAFTWAGEN U. AE. (EINSCHL. MOTOREN)	INSGESAMT	74,9	65,7	69,8	+6,2	81,1	60,4	66,3	68,5	55,4	-31,7	-19,1
		INLAND	78,6	62,5	71,2	+13,9	85,8	58,7	64,2	74,6	49,1	-42,8	-34,2
		AUSLAND	71,0	69,1	68,3	-1,2	76,0	62,3	68,6	61,8	62,2	-18,2	+0,6
34	SCHIFFBAU	INSGESAMT	92,7	124,3	75,5	-38,9	79,2	61,4	125,1	47,3	68,3	-13,8	+44,4
		INLAND	99,9	139,9	80,5	-42,5	93,4	92,8	84,6	49,9	36,6	-60,8	-26,7
		AUSLAND	85,8	109,0	71,5	-34,4	65,4	31,3	163,9	44,7	98,7	+50,9	+120,8
36	ELEKTROTECHNIK	INSGESAMT	104,0	111,2	114,5	+3,0	114,2	107,7	120,1	112,8	105,7	-7,4	-6,3
		INLAND	98,8	104,5	109,8	+5,1	108,7	106,1	115,2	109,9	102,4	-5,8	-6,8
		AUSLAND	115,6	126,4	125,3	-0,9	126,7	111,7	131,2	119,5	113,0	-10,8	-5,4
3711-60	FEINMECHANIK, OPTIK	INSGESAMT	98,2	104,4	105,9	+1,4	105,6	96,3	107,8	106,6	101,2	-4,2	-5,1
		INLAND	91,2	95,3	98,2	+3,0	98,3	92,4	99,7	98,1	95,6	-2,7	-2,5
		AUSLAND	112,1	122,2	121,1	-0,9	120,0	103,6	123,8	122,8	111,8	-6,8	-9,0
38	H. V. EBM-WAREN	INSGESAMT	97,1	98,9	101,7	+2,8	104,3	100,3	100,4	102,8	103,9	-0,4	+1,1
		INLAND	92,3	92,8	95,9	+3,3	98,0	96,7	95,5	95,6	96,9	-1,1	+1,4
		AUSLAND	113,7	120,4	122,0	+1,3	126,3	112,6	117,7	128,2	128,7	+1,9	+0,4
3830	H. V. HEIZ-U. KOCHGERAETEN	INSGESAMT	101,1	107,9	120,4	+11,6	112,7	127,0	122,9	121,5	105,6	-6,3	-13,1
		INLAND	95,1	95,6	104,1	+8,9	96,4	108,6	110,2	109,6	90,4	-6,2	-17,5
		AUSLAND	115,7	137,8	159,3	+15,6	151,8	170,8	152,8	149,6	141,7	-6,7	-5,3
3850	H. V. SCHLOSSERN, BESCHLAGEN	INSGESAMT	94,4	92,6	99,3	+7,2	100,0	97,6	98,3	104,9	101,1	+1,1	-3,6
		INLAND	89,9	86,8	92,9	+7,0	93,8	92,7	91,8	97,3	93,9	+0,1	-3,5
		AUSLAND	113,2	116,6	125,7	+7,8	125,5	117,6	125,3	136,7	130,8	+4,2	-4,3
50	H. V. BUEROMASCHINEN, ADV- GERAETEN U. -EINR.	INSGESAMT	154,6	180,9	179,4	-0,8	172,6	166,6	183,4	183,1	177,2	+2,7	-3,2
		INLAND	132,0	159,3	162,8	+2,2	148,8	155,4	166,6	169,4	163,2	+9,7	-3,7
		AUSLAND	183,8	208,6	201,1	-3,6	203,6	181,2	206,1	201,5	196,1	-3,7	-2,7
5060	H. V. BUEROMASCHINEN	INSGESAMT	82,3	98,2	65,1	-33,7	60,6	59,9	60,2	61,1	59,7	-1,5	-2,3
		INLAND	78,2	93,3	71,8	-23,0	70,5	61,9	70,0	67,2	65,6	-7,0	-2,4
		AUSLAND	86,4	103,3	58,2	-43,7	50,4	57,9	50,1	54,3	53,1	+5,4	-2,2
5080	H. V. ADV-GERAETEN U. -EINRICHTUNGEN	INSGESAMT	173,6	202,9	211,4	+4,2	203,8	196,7	218,4	218,2	211,9	+4,0	-2,9
		INLAND	144,7	174,9	184,5	+5,5	167,6	177,8	189,6	194,1	187,5	+11,9	-3,4
		AUSLAND	213,2	240,8	249,8	+3,7	255,0	223,9	261,4	254,8	249,7	-2,1	-2,0
	VERBRAUCHSGUETER PRODUZIERENDES GEWERBE	INSGESAMT	97,4	97,9	99,9	+2,0	97,9	98,0	100,6	105,3	97,1	-0,8	-7,8
		INLAND	92,3	91,5	93,5	+2,2	91,4	92,4	94,7	98,1	91,0	-0,4	-7,2
		AUSLAND	125,7	132,9	134,7	+1,4	133,9	128,4	132,9	144,8	131,0	-2,2	-9,5
51	FEINKERAMIK	INSGESAMT	91,3	87,9	88,0	+0,1	85,4	85,3	84,0	91,3	79,8	-6,6	-12,6
		INLAND	91,1	85,6	87,2	+1,9	83,0	88,6	80,7	90,6	79,2	-4,6	-12,6
		AUSLAND	91,6	91,9	89,2	-2,9	89,3	79,2	89,8	92,1	80,7	-9,6	-12,4
5110	H. V. PORZELLAN	INSGESAMT	87,5	84,9	82,5	-2,8	75,8	79,6	75,4	88,1	72,5	-4,4	-17,7
		INLAND	84,0	80,9	81,3	+0,5	71,9	84,2	75,6	86,7	69,1	-3,9	-20,3
		AUSLAND	92,2	90,6	84,2	-7,1	81,2	73,4	75,0	89,9	77,2	-4,9	-14,1
52	H. U. VERARB. V. GLAS	INSGESAMT	99,6	103,0	105,4	+2,3	102,5	100,9	110,9	108,4	103,6	+1,1	-4,4
		INLAND	91,6	92,6	96,2	+3,9	91,7	94,3	102,9	98,8	92,6	+1,0	-6,3
		AUSLAND	127,5	138,0	135,7	-1,7	137,7	122,5	136,8	139,3	138,5	+0,6	-0,6
5421-24	H. V. HOLZMOEBELN, POLSTERMOEBELN	INSGESAMT	79,8	74,3	75,7	+1,9	75,6	71,3	77,8	79,3	73,3	-3,0	-7,6
		INLAND	77,0	70,4	71,1	+1,0	70,6	67,1	73,8	75,4	68,9	-2,4	-8,6
		AUSLAND	104,2	107,9	114,6	+6,2	117,8	106,6	112,2	112,1	110,9	-5,9	-1,1
56	PAPIER-U. PAPPE- VERARBEITUNG	INSGESAMT	103,2	106,6	110,0	+3,2	112,0	108,0	108,8	116,6	110,5	-1,3	-5,2
		INLAND	97,2	99,1	102,5	+3,4	103,9	100,9	101,8	108,3	102,1	-1,7	-5,7
		AUSLAND	151,8	166,7	170,8	+2,5	178,1	166,0	165,5	184,8	179,0	+0,5	-3,1
57	DRUCKEREI, VERVIEL- FAELTIGUNG	INSGESAMT	98,9	99,7	103,1	+3,4	102,4	99,6	110,8	103,1	102,6	+0,2	-0,5
		INLAND	99,0	99,0	103,0	+4,0	101,8	99,8	110,8	103,1	103,1	+1,3	0
		AUSLAND	97,8	109,1	105,1	-3,7	111,6	97,6	110,4	104,7	94,4	-15,4	-9,8
58	H. V. KUNSTSTOFFWAREN	INSGESAMT	114,5	117,6	124,7	+6,0	128,8	124,2	125,0	129,5	132,3	+2,7	+2,2
		INLAND	107,4	109,5	116,0	+5,9	119,3	117,6	116,1	118,7	122,3	+2,5	+3,0
		AUSLAND	146,0	153,3	163,0	+6,3	170,7	153,3	164,6	178,2	177,7	+4,1	-0,3
61	LEDERERZEUGUNG	INSGESAMT	121,5	118,3	117,3	-0,8	123,8	100,9	120,4	124,9	119,3	-3,6	-4,5
		INLAND	118,7	116,7	116,6	-0,1	120,1	100,3	121,0	128,4	122,4	+1,9	-4,7
		AUSLAND	130,7	123,6	120,0	-2,9	136,3	103,2	118,8	114,0	110,0	-19,3	-3,5
62	LEDERVERARBEITUNG	INSGESAMT	84,0	85,1	84,1	-1,2	99,1	70,4	92,4	74,1	83,6	-15,6	+12,8
		INLAND	80,4	78,0	77,9	-0,1	90,9	67,0	85,6	70,8	77,4	-14,9	+9,3
		AUSLAND	106,5	129,9	123,1	-5,2	149,8	91,9	134,3	94,3	122,8	-18,0	+30,2
6251	H. V. SCHUHEN	INSGESAMT	85,9	87,6	85,6	-2,3	107,6	66,6	97,0	71,0	86,7	-19,4	+22,1
		INLAND	83,0	80,2	79,5	-0,9	98,5	64,9	89,8	69,2	79,3	-19,5	+14,6
		AUSLAND	104,7	135,4	125,3	-7,5	166,9	78,1	144,7	82,4	135,4	-18,9	+64,3
63	TEXTILGEWERBE	INSGESAMT	92,8	95,0	93,1	-2,0	90,6	87,5	95,2	100,2	91,0	+0,4	-9,2
		INLAND	85,5	86,6	85,3	-1,5	81,7	81,6	87,2	91,7	82,8	+1,3	-9,7
		AUSLAND	122,8	128,8	123,9	-3,8	125,8	110,8	127,4	134,4	124,0	-1,4	-7,7
64	BEKLEIDUNGSGEWERBE	INSGESAMT	96,9	94,4	95,7	+1,4	70,7	110,6	82,1	115,5	70,1	-0,8	-39,3
		INLAND	90,8	87,4	86,9	-0,6	66,9	98,0	76,3	102,9	66,2	-1,0	-35,7
		AUSLAND	136,1	138,1	149,5	+8,3	94,2	188,5	117,7	192,6	94,3	+0,1	-51,0

VERARBEITENDEN GEWERBE

WERT 1980=100
INDEX

1986	1986	1986	1986	1986	1986	1986	1986	1986	1987	1987	1987	1987	1987	1987	1987	1987	1987	VERÄNDERUNG IN O/O GEGEN VORJAHRES-VOR- MONAT	SYPRO- NR.
MAI	JUNI	JULI	AUG.	SEP.	OKT.	NOV.	DEZ.	JAN.	FEB.	MAR.	APR.	MAI	JUNI	JULI					
66,9	113,5	63,9	64,0	53,3	62,8	63,7	72,3	67,4	79,2	59,0	57,1	54,2	55,0	58,6	-8,3	+6,5	3313		
55,4	139,2	53,5	71,5	51,2	59,2	57,4	76,1	68,9	95,2	59,6	51,3	47,7	48,3	55,0	+2,8	+13,9			
79,3	85,9	75,3	55,9	55,6	66,8	70,7	68,3	65,8	61,5	58,0	63,2	61,2	62,3	62,4	-17,1	+0,2			
52,2	24,7	42,3	24,6	117,4	108,9	152,9	113,4	28,4	63,7	49,8	150,4	31,3	23,3	46,8	+10,6	+100,9	34		
46,7	29,6	61,0	27,0	190,3	36,0	167,1	50,8	46,6	66,3	36,9	36,7	47,5	25,5	77,1	+26,4	+202,4			
57,4	19,9	24,4	22,3	47,1	179,0	138,9	173,8	10,9	61,1	62,0	259,6	15,5	21,1	17,5	-28,3	-17,1			
106,2	114,4	112,4	95,0	115,8	120,6	109,9	129,8	105,9	113,1	119,5	107,9	103,4	105,7	110,9	-1,3	+4,9	36		
105,0	105,9	106,0	98,3	114,0	113,1	106,4	126,2	102,8	108,8	118,1	107,6	101,0	98,7	109,3	+3,1	+10,7			
109,2	134,0	127,0	87,7	120,3	137,4	118,1	138,0	112,8	122,9	122,7	108,7	109,0	121,4	114,5	-9,8	-5,7			
101,4	103,8	102,1	86,0	100,7	108,2	108,3	107,0	99,7	105,2	114,8	102,0	101,6	100,0	100,2	-1,9	+0,2	3711-60		
97,5	95,7	97,9	81,9	97,4	102,8	98,3	97,9	91,1	95,6	107,5	96,4	96,9	91,5	96,1	-1,8	+5,0			
109,3	119,4	110,0	93,8	107,0	118,6	127,8	124,9	116,0	123,6	128,8	108,6	110,7	116,2	108,2	-1,6	-6,9			
95,8	105,1	104,6	89,3	107,0	113,6	100,3	87,2	96,3	100,2	111,8	107,2	101,0	103,6	104,3	-0,3	+0,7	36		
90,7	98,1	101,3	86,9	102,0	109,0	94,7	82,7	89,6	93,3	103,9	100,4	95,0	95,3	99,0	-2,3	+3,9			
113,5	129,8	116,0	97,5	124,2	129,6	120,1	103,5	119,7	125,0	139,9	131,1	122,3	132,6	122,7	+5,8	-7,5			
99,3	116,1	105,1	104,1	171,8	150,0	123,3	95,5	128,8	115,5	120,3	103,4	103,1	110,4	99,2	-5,6	-10,1	3830		
83,1	95,4	92,9	95,3	137,5	138,9	106,9	84,7	119,5	103,6	105,7	96,1	92,6	82,4	94,8	+2,0	+15,0			
138,2	165,3	134,3	124,8	253,3	175,8	161,5	121,0	150,5	143,3	154,9	120,3	128,2	176,6	109,4	-18,5	-38,1			
91,3	104,7	99,9	85,8	107,1	112,6	99,4	83,0	99,2	102,9	112,7	105,3	98,1	99,9	100,2	+0,3	+0,3	3850		
86,7	97,0	94,1	81,8	102,3	106,4	91,0	78,0	91,4	96,1	104,3	98,5	91,9	91,4	92,9	-1,3	+1,6			
110,9	136,1	123,8	101,7	127,3	138,0	134,1	103,8	131,3	131,1	147,8	132,9	124,1	135,3	130,3	+5,3	-3,7			
162,3	181,8	154,0	145,2	200,7	182,6	185,5	182,2	151,4	179,1	218,7	183,9	165,0	182,7	172,2	+11,8	-5,7	50		
146,4	156,0	134,2	136,3	195,6	162,5	150,7	186,5	131,8	157,9	218,5	172,2	144,0	173,3	144,5	+7,7	-16,6			
183,0	215,3	180,3	156,5	206,7	209,6	233,2	175,6	179,0	207,8	217,6	199,3	194,3	194,7	210,6	+16,8	+8,2			
60,0	52,3	52,6	47,5	79,7	77,7	59,9	43,1	56,1	62,5	64,6	63,8	54,1	61,1	47,9	-8,9	-21,6	5060		
74,6	59,4	57,0	49,2	79,5	89,1	67,6	53,3	66,4	63,2	72,1	71,3	57,8	67,7	57,8	+1,4	-14,6			
45,0	44,9	47,9	45,7	80,0	66,1	51,8	32,5	44,9	61,8	56,3	55,4	50,1	53,7	36,7	-23,4	-31,7			
190,9	217,9	182,6	172,7	234,7	212,6	221,2	221,5	178,6	212,4	263,5	219,4	197,7	218,7	208,8	+14,3	-4,5	5080		
163,5	179,3	152,7	157,3	223,3	180,1	170,5	218,3	147,5	180,9	254,0	197,4	165,5	199,7	166,2	+8,8	-16,8			
229,4	272,6	225,7	194,9	251,1	261,2	297,1	225,8	227,0	260,0	277,4	253,2	248,5	247,5	275,2	+21,9	+11,2			
89,6	52,8	91,2	86,0	116,7	119,8	97,3	84,6	94,0	103,0	118,8	106,7	93,4	91,3	91,7	+0,5	+0,4			
84,4	86,2	86,3	81,9	109,1	111,9	92,1	80,1	88,2	96,2	109,9	100,3	88,3	84,5	86,0	-0,3	+1,8			
118,0	129,3	118,6	108,3	158,4	162,8	125,7	110,2	126,1	140,2	168,2	142,6	121,5	129,0	122,5	+3,3	-5,0			
76,8	81,8	85,1	76,8	94,1	105,7	81,2	62,1	86,5	91,1	96,2	83,5	76,8	79,2	80,6	-5,3	+1,8	51		
76,1	78,1	86,5	81,4	98,0	98,5	79,8	63,8	86,7	89,3	95,7	84,6	76,8	76,1	79,2	-8,4	+4,1			
77,6	88,2	82,1	68,4	87,1	126,7	83,6	59,0	85,8	93,9	96,7	81,3	76,4	84,4	82,7	+0,7	-2,0			
69,4	71,2	75,9	67,9	95,1	90,0	76,0	60,2	77,7	90,9	95,6	75,6	68,9	73,1	70,3	-7,4	-3,8	5110		
67,5	64,0	75,6	74,1	102,8	96,2	71,1	59,6	83,0	86,0	91,1	73,9	67,2	66,3	70,8	-6,3	+6,8			
72,1	81,2	76,3	59,4	84,6	81,3	62,6	61,0	70,4	97,4	101,8	77,9	71,2	82,6	69,7	-8,7	-15,6			
95,9	102,3	104,8	92,1	105,9	118,8	105,7	108,2	109,8	104,3	111,2	104,6	101,3	104,8	100,1	-4,5	-4,5	52		
87,1	91,7	97,7	86,1	99,1	111,3	96,8	100,7	101,4	97,2	97,9	97,1	91,2	89,6	95,1	-2,7	+6,1			
124,4	136,9	128,0	111,7	127,9	143,2	134,5	132,7	137,1	127,2	153,7	128,7	133,3	153,5	116,5	-9,0	-24,1			
69,5	75,1	68,4	64,0	81,4	87,9	79,9	65,6	76,9	79,3	81,7	76,4	69,9	73,5	70,2	+2,6	-4,5	5421-24		
65,0	69,5	64,1	61,0	76,3	83,0	75,7	62,6	72,9	75,3	78,1	72,3	65,9	68,5	65,4	+2,0	-4,5			
107,8	122,2	105,1	89,0	125,8	130,3	115,1	91,2	110,6	112,9	112,8	112,2	104,7	115,9	110,7	+5,3	-4,5			
102,7	113,7	113,4	97,2	113,4	119,8	106,9	99,8	114,6	113,7	121,6	114,0	107,0	110,4	114,3	+0,8	+3,5	56		
95,3	105,5	106,1	90,6	106,0	112,6	99,9	92,9	106,6	105,7	112,6	106,1	99,3	100,9	106,4	+0,3	+5,5			
162,6	180,5	172,7	150,7	174,7	178,0	163,3	155,1	179,6	179,7	195,2	179,4	169,6	187,9	179,4	+3,9	-4,5			
99,8	100,9	100,9	93,7	104,3	116,3	108,5	107,6	101,8	99,2	108,4	104,8	103,5	99,4	100,9	0	+1,5	57		
99,1	99,8	100,6	94,1	104,7	116,3	108,7	107,5	101,7	99,3	108,2	105,7	104,2	99,5	101,1	+0,5	+1,6			
111,0	116,2	106,0	88,2	98,7	116,2	106,3	108,8	103,9	98,5	111,8	91,8	93,9	97,4	96,5	-9,0	-0,9			
118,6	131,4	129,6	111,0	131,9	142,2	122,5	110,3	123,8	127,5	137,3	136,6	129,4	130,8	131,4	+1,4	+0,5	58		
110,6	120,9	123,1	105,3	124,3	133,1	113,8	101,5	112,8	117,1	126,3	127,1	120,3	119,6	122,4	-0,6	+2,3			
154,5	177,8	158,5	136,4	165,1	182,9	161,5	149,5	173,1	174,6	186,9	180,7	170,8	181,5	172,2	+8,6	-5,1			
120,7	123,3	99,8	74,8	128,2	127,1	114,0	120,2	112,8	124,5	137,3	147,1	90,7	120,2	87,6	-12,2	-27,1	61		
124,7	118,3	99,1	74,5	127,3	124,6	116,8	121,7	114,8	126,3	144,1	157,6	89,1	120,6	86,4	-12,8	-28,4			
108,8	140,1	102,2	75,9	131,6	135,4	105,2	115,9	107,2	118,8	116,0	114,4	96,3	119,3	91,9	-10,1	-23,0			
98,1	59,7	47,7	56,3	107,3	136,2	89,1	51,8	54,0	63,9	104,4	119,2	78,1	53,5	49,2	+3,1	-8,0	62		
93,5	55,8	43,4	52,8	104,8	126,1	82,9	47,9	50,3	60,3	101,9	111,1	73,0	48,1	43,8	+0,9	-8,9			
126,2	83,4	74,5	78,0	123,1	198,7	128,2	75,9	77,5	86,2	119,3	170,6	110,5	87,3	83,2	+11,7	-4,7			
108,2	50,5	34,7	49,4	115,7	154,4	90,6	46,1	42,9	55,9	114,3	136,7	78,3	45,1	39,3	+13,3	-12,9	6251		
103,1	47,8	32,5	47,1	115,0	143,2	84,1	42,1	39,0	54,9	113,8	126,4	72,2	39,2	34,0	+4,6	-13,3			
141,5	67,6	49,4	64,6	120,4	227,4	133,7	72,9	67,6	62,2	117,3	204,4	118,1	83,8	73,9	+49,6	-11,8			
80,3	83,6	78,4	69,1	115,1	116,6	93,5	75,6	84,4	97,2	118,9	103,6	87,9	81,6	81,3	+3,7	-0,4	63		
72,4	74,5	71,8	66,0	107,1	107,1	86,5	68,1	77,2	89,7	108,1	94,7	80,6	72,9	73,6	+2,5	+1,0			
111,6	119,6	104,4	81,1	147,0	154,6	121,8	105,9	113,6	127,5	162,1	139,1	116,5	116,5	112,7	+8,0	-3,3			
55,8	50,0	61,3	97,1	173,3	132,3	66,0	48,0	66,4	116,7	163,3	100,3	59,0	51,1	58,4	-4,7	+14,3	64		
55,4	47,2	57,0	87,1	149,8	117,8	64,0	47,0	62,7	104,8	141,2	91,6	58,7	48,3</						

1 AUFTRAGSEINGANG IM VERARBEITENDEN GEWERBE

1.2 KALENDER- UND SAISONBEREINIGTER WERT
WERTINDEX 1980 = 100

SYPRO- NR.	WIRTSCHAFTSGLIEDERUNG	1986												VERAEND. IN O/O GEGEN VORMONAT		
		JULI	AUG.	SEP.	OKT.	NOV.	DEZ.	JAN.	FEB.	MAR.	APR.	MAI	JUNI		JULI	
	VERARBEITENDES GEWERBE 1)	INSGES.	128,2	128,0	128,8	125,6	126,0	127,2	123,1	126,0	127,2	124,1	126,8	127,0	125,4	- 1,3
		INLAND	119,1	120,8	121,0	117,0	117,5	118,9	115,0	119,5	119,1	115,3	117,3	116,4	116,0	- 0,3
		AUSLAND	147,9	143,5	145,9	144,6	143,6	145,2	140,3	140,2	145,4	142,5	147,3	148,8	145,6	- 2,2
	GRUNDSTOFF-UND PRODUKTIONSGUETER- GEWERBE	INSGES.	118,9	119,3	118,4	115,0	116,7	116,4	112,3	117,1	115,2	113,2	115,9	118,6	116,7	- 1,6
		INLAND	110,1	110,6	109,5	106,7	108,0	108,3	105,3	108,1	105,6	105,1	106,6	106,8	105,6	- 1,1
		AUSLAND	137,2	137,2	137,5	132,3	134,4	134,4	126,8	136,0	136,2	129,6	135,9	143,5	139,9	- 2,5
25	GEW. U. VERARB. V. STEINEN U. ERDEN	INSGES.	97,8	99,2	99,0	97,6	103,6	98,2	93,7	99,9	91,4	95,7	96,5	96,7	96,9	+ 0,2
		INLAND	96,0	97,1	97,7	95,2	101,5	96,6	92,0	98,3	88,7	93,3	94,2	93,8	94,2	+ 0,4
		AUSLAND	115,8	122,9	113,7	123,7	125,9	118,1	112,7	117,3	124,0	118,8	121,8	130,1	126,4	- 2,8
2711-15	HOCHOFEN-, STAHL- U. WARMWALZWERKE, H. V. STAHLROHREN	INSGES.	96,7	96,4	92,1	82,4	88,6	87,3	83,3	90,7	85,9	77,7	86,1	91,0	88,1	- 3,2
		INLAND	95,5	97,7	90,2	82,2	85,8	86,9	83,9	89,1	83,0	85,1	85,5	85,7	86,4	+ 0,8
		AUSLAND	98,8	93,5	94,3	83,3	92,8	87,0	81,9	93,1	89,5	80,1	88,3	97,7	91,6	- 6,2
2850	NE-METALLHALB- ZEUGWERKE	INSGES.	113,1	110,9	110,4	109,6	113,3	114,9	102,8	105,7	106,3	103,2	105,4	111,1	111,1	0,0
		INLAND	104,7	102,4	102,4	102,6	103,9	112,0	94,2	96,1	97,8	92,8	99,1	97,8	95,5	- 2,4
		AUSLAND	132,4	129,2	129,3	124,9	134,8	123,7	122,6	127,6	126,8	126,6	121,2	141,1	145,9	+ 3,4
40	CHEMISCHE INDUSTRIE	INSGES.	130,7	131,9	131,3	129,9	128,7	129,1	126,0	130,9	130,7	129,9	130,9	131,8	131,5	- 0,2
		INLAND	119,2	120,1	119,7	118,4	118,0	118,2	117,0	119,9	119,0	119,6	119,0	116,8	116,8	0,0
		AUSLAND	149,2	150,6	150,2	148,0	145,7	147,1	140,4	148,5	149,9	146,2	150,3	156,0	154,8	- 0,8
55	ZELLSTOFF-HOLZ- SCHLIFF-PAPIER-U. PAPPEERZEUGUNG	INSGES.	149,4	150,4	151,0	146,4	150,2	152,1	138,4	144,8	152,6	138,6	153,8	153,1	150,9	- 1,4
		INLAND	127,3	129,7	128,5	124,6	126,5	126,7	117,6	122,6	127,6	117,1	124,8	129,2	124,6	- 3,6
		AUSLAND	208,2	205,0	212,0	204,6	212,9	221,6	193,7	204,2	219,4	195,6	230,2	218,2	220,0	+ 0,8
59	GUMMIVERARBEITUNG	INSGES.	129,2	128,6	134,0	131,8	129,4	135,0	131,8	135,7	129,3	133,1	131,6	134,9	130,1	- 3,6
		INLAND	125,6	123,7	130,6	127,9	123,5	131,6	128,6	127,1	124,3	129,1	127,3	132,1	124,7	- 5,6
		AUSLAND	140,5	143,2	143,9	144,0	146,8	145,9	141,5	164,6	146,1	144,3	146,1	142,5	146,9	+ 3,1
	INVESTITIONSGUETER PRODUZIERENDES GEWERBE	INSGES.	136,7	136,2	137,0	133,7	133,8	135,8	131,2	133,0	135,6	132,2	134,6	133,3	132,3	- 0,8
		INLAND	128,1	131,5	130,9	125,4	126,5	128,5	123,3	129,4	129,5	123,4	125,6	123,2	124,4	+ 1,0
		AUSLAND	151,0	144,1	147,2	148,2	145,5	148,1	144,2	139,1	147,1	146,1	149,8	148,4	145,5	- 2,0
3021-25	STAHLVERFORMUNG, OBERFLAECHEENVER- EDLUNG, HAERTUNG	INSGES.	126,5	124,8	127,0	121,4	122,3	127,6	117,5	124,2	123,5	124,4	124,7	120,2	117,7	- 2,1
		INLAND	122,1	120,1	123,0	117,6	117,3	124,3	112,8	121,2	119,0	122,3	119,3	116,2	113,1	- 2,7
		AUSLAND	150,8	149,0	149,1	142,8	147,5	145,2	142,2	140,2	146,8	137,6	152,2	141,5	143,6	+ 1,5
31	STAHL-U. LEICHT- METALLBAU, SCHIE- NENFAHRZEUGBAU	INSGES.	112,9	118,8	128,1	113,3	92,5	119,3	112,7	111,1	107,4	116,8	102,5	105,7	95,1	-10,0
		INLAND	126,1	123,0	132,6	116,9	103,7	127,4	109,0	115,6	110,9	104,7	109,2	115,9	95,2	-17,9
		AUSLAND	65,6	96,7	110,7	91,7	42,8	94,2	127,2	89,8	98,9	165,2	81,7	79,0	96,7	-22,4
32	MASCHINENBAU	INSGES.	130,5	127,4	126,1	121,7	128,2	125,1	121,3	122,7	124,0	119,9	120,0	120,1	119,6	- 0,4
		INLAND	128,8	129,6	125,8	123,1	126,0	124,9	121,1	124,3	121,3	116,6	112,9	111,4	113,4	+ 1,8
		AUSLAND	131,9	124,4	126,0	121,6	129,9	124,5	121,3	120,8	128,0	124,0	128,5	128,5	128,5	0,0
33	STRASSENFAHR- ZEUGBAU	INSGES.	168,0	170,3	166,3	175,7	160,0	171,9	162,0	165,3	172,8	167,0	174,5	168,1	167,7	- 0,2
		INLAND	147,9	156,2	150,0	153,8	143,1	159,1	141,8	163,7	160,3	150,2	158,6	144,8	156,7	+ 8,2
		AUSLAND	187,6	184,9	186,6	198,4	176,8	185,0	182,2	167,1	185,7	183,8	190,0	190,0	179,5	- 5,5
36	ELEKTROTECHNIK	INSGES.	131,4	132,0	131,8	125,4	129,4	135,4	127,7	128,6	131,5	124,6	130,4	129,2	130,6	+ 1,1
		INLAND	123,5	128,4	127,3	121,0	124,9	128,6	124,0	125,4	128,8	122,6	124,3	122,6	128,4	+ 4,7
		AUSLAND	149,9	139,9	143,5	136,1	139,1	151,0	136,7	136,4	138,2	128,7	143,0	143,0	135,8	- 5,0
3711-60	FEINMECHANIK, OPTIK	INSGES.	122,4	125,2	129,7	121,9	123,9	129,2	118,8	123,0	125,6	124,6	124,8	127,6	126,2	- 1,1
		INLAND	113,5	115,4	121,8	115,3	112,9	118,3	110,3	116,4	116,6	118,2	115,3	116,7	115,7	- 0,9
		AUSLAND	140,2	145,2	144,5	134,9	146,6	150,3	135,6	135,7	143,9	137,1	144,5	148,0	147,1	- 0,6
38	H. V. EBM-WAREN	INSGES.	125,6	123,2	127,1	123,9	123,2	122,6	120,9	125,4	128,0	127,0	126,6	128,3	126,7	- 1,2
		INLAND	118,4	116,5	119,5	117,3	116,8	116,6	114,8	118,5	120,5	118,3	118,2	119,3	117,1	- 1,8
		AUSLAND	151,1	147,4	154,0	147,1	146,5	144,9	142,5	180,0	156,2	155,9	157,9	159,4	159,8	+ 0,3
50	H. V. BUEROMASCHI- NEN, ADV-GERAETEN UND-EINRICHTUNGEN	INSGES.	176,3	174,7	184,6	184,8	161,0	142,1	161,4	189,6	167,4	175,3	172,9	170,3	178,7	+ 4,9
		INLAND	165,6	170,3	180,6	172,9	147,4	130,5	141,3	144,6	178,8	176,0	165,8	175,6	168,8	- 3,9
		AUSLAND	188,1	177,4	189,8	197,8	175,9	170,8	184,1	177,2	185,2	172,5	180,1	168,3	189,0	+12,3
	VERBRAUCHSGUETER PRODUZIERENDES GEWERBE	INSGES.	119,6	119,2	122,6	120,6	118,5	120,3	117,3	121,0	122,4	119,4	120,9	121,8	120,7	- 0,9
		INLAND	111,9	111,8	114,8	113,1	111,2	112,8	110,0	113,6	114,8	112,1	111,4	113,7	112,6	- 1,0
		AUSLAND	162,0	160,5	166,3	162,3	158,9	162,3	158,0	162,2	165,4	159,9	163,5	166,8	165,5	- 0,8
5421-24	H. V. HOLZMOEBELN, POLSTERMOEBELN	INSGES.	97,4	95,5	99,1	99,6	98,3	98,5	95,5	99,9	99,7	97,8	97,0	101,0	101,6	+ 0,6
		INLAND	91,8	90,6	93,5	94,4	93,1	93,1	90,8	95,1	94,9	92,3	91,7	95,5	95,3	- 0,2
		AUSLAND	143,6	136,2	146,5	143,1	141,2	143,8	138,8	139,6	140,7	143,1	141,8	147,9	154,5	+ 4,5
56	PAPIER-U. PAPPE- VERARBEITUNG	INSGES.	132,7	132,4	134,3	132,9	133,6	135,2	132,3	136,5	137,3	132,6	134,6	133,3	135,2	+ 1,4
		INLAND	123,0	123,8	126,1	124,0	123,8	126,4	122,9	127,0	127,5	123,7	124,9	123,2	125,1	+ 1,5
		AUSLAND	211,5	200,7	202,8	204,3	212,3	209,2	208,0	214,9	217,5	204,4	211,0	217,0	216,3	- 0,3
57	DRUCKEREI, VER- VIELFAELTIGUNG	INSGES.	123,5	124,7	125,3	125,6	127,7	128,5	126,4	127,2	128,5	125,4	128,7	128,9	125,2	- 2,9
		INLAND	123,1	125,2	125,7	126,0	126,9	129,4	126,0	126,9	128,2	125,4	129,1	129,2	125,3	- 3,0
		AUSLAND	130,4	115,5	123,1	119,0	136,4	120,4	132,4	131,6	134,7	124,5	119,4	122,5	121,9	- 0,5
58	H. V. KUNSTSTOFF- WAREN	INSGES.	140,6	140,0	141,2	141,9	140,2	142,2	138,9	143,8	145,4	145,0	144,9	144,7	142,4	- 1,6
		INLAND	131,3	130,1	131,5	131,8	129,9	132,3	128,6	134,1	134,3	134,3	134,3	134,1	130,8	- 2,5
		AUSLAND	182,8	184,6	185,5	187,7	187,0	187,8								

1 AUFTRAGSEINGANG IM VERARBEITENDEN GEWERBE

1.2 KALENDER- UND SAISONBEREINIGTER WERT
VOLUMENINDEX 1980 = 100

SYPRO- NR.	WIRTSCHAFTSGLIEDERUNG	1986	1986	1986	1986	1986	1986	1987	1987	1987	1987	1987	1987	1987	VERAEND. IN O/O GEGEN VORMONAT
		JULI	AUG.	SEP.	OKT.	NOV.	DEZ.	JAN.	FEB.	MAR.	APR.	MAI	JUNI	JULI	
	VERARBEITENDES GEWERBE 1)	INSGES. 108,2 100,5 124,8	107,9 101,9 121,0	108,7 102,0 123,2	106,1 98,6 122,2	106,2 99,1 121,3	107,2 100,2 122,7	104,0 97,1 119,0	106,5 100,8 118,9	107,3 100,4 123,2	104,8 97,0 120,8	106,9 98,7 124,8	106,9 97,9 125,6	105,5 97,4 123,0	+ 1,3 - 0,5 + 2,1
	GRUNDSTOFF-UND PRODUKTIONSGUETER- GEWERBE	INSGES. 104,7 96,1 123,2	105,2 96,7 123,2	105,1 96,3 124,7	102,6 94,3 120,8	104,2 95,5 122,9	104,1 95,7 123,1	101,4 93,9 118,1	106,1 96,6 127,6	104,6 94,6 127,2	102,7 94,1 121,4	105,0 95,2 126,6	107,3 95,5 133,6	105,7 94,4 130,3	+ 1,5 - 1,2 - 2,5
25	GEW. U. VERARB. V. STEINEN U. ERDEN	INSGES. 81,8 80,3 96,5	83,0 81,3 102,5	82,6 81,6 94,4	81,4 79,5 103,1	86,6 84,9 105,0	82,0 80,8 98,0	78,6 77,2 94,0	83,7 82,4 97,7	76,2 74,1 102,9	80,2 78,2 98,6	80,4 78,6 100,9	80,7 78,3 107,9	80,9 78,7 104,7	+ 0,2 + 0,5 - 3,0
2711-15	HOCHOFEN-, STAHL- U. WARMWALZWERKE, H. V. STAHLROHREN	INSGES. 86,5 83,6 91,6	86,7 86,3 87,1	83,9 80,3 89,1	76,2 74,1 81,2	82,4 78,4 89,1	82,2 80,0 85,0	80,1 78,8 82,4	88,4 84,4 95,7	83,5 78,7 91,2	75,8 73,2 81,6	83,5 81,0 90,0	88,2 80,8 99,2	85,5 81,3 94,1	+ 3,1 + 0,6 - 5,1
2850	NE-METALLHALB- ZEUGWERKE	INSGES. 111,9 102,9 133,4	108,9 100,2 128,4	110,3 101,9 130,7	110,9 103,2 127,7	114,8 104,8 138,2	116,9 113,4 126,9	108,8 99,5 130,3	111,6 101,2 135,6	112,1 102,5 135,4	109,7 98,4 135,4	111,7 104,6 129,3	117,4 103,5 149,8	116,4 100,2 152,5	+ 0,9 - 3,2 + 1,8
40	CHEMISCHE INDUSTRIE	INSGES. 115,1 104,1 133,2	116,0 104,8 134,4	116,5 105,4 135,0	115,9 104,7 133,8	114,7 104,2 131,9	115,0 104,2 133,2	113,2 103,9 128,6	117,9 106,7 136,5	117,5 106,0 137,1	116,8 106,1 134,2	116,9 105,0 136,6	117,9 103,5 141,7	117,4 103,0 140,9	+ 0,4 - 0,5 - 0,6
55	ZELLSTOFF-HOLZ- SCHLIFF-PAPIER-U. PAPPEERZEUGUNG	INSGES. 129,0 109,6 181,3	129,9 111,7 178,5	131,5 111,2 186,4	128,2 108,7 181,1	131,4 110,3 185,0	132,9 103,0 195,3	121,8 107,8 172,7	128,0 107,8 182,9	135,0 111,9 195,6	121,7 103,5 182,9	135,9 109,8 205,7	135,4 113,1 194,8	133,8 110,3 197,5	+ 1,2 - 2,5 + 1,4
56	GUMMIVERARBEITUNG	INSGES. 105,2 100,7 120,4	104,9 99,2 122,8	109,1 104,9 123,2	107,3 102,5 123,1	105,4 95,0 125,7	109,9 105,5 124,9	107,8 103,6 121,6	111,0 102,4 141,2	105,6 102,4 125,9	108,9 99,9 124,5	107,8 104,0 126,1	110,4 102,5 122,9	106,8 100,8 126,8	+ 3,3 - 5,2 + 3,2
	INVESTITIONSGUETER PRODUZIERENDES GEWERBE	INSGES. 112,7 106,0 123,8	112,2 108,6 118,1	112,4 107,8 120,3	109,5 102,9 121,0	109,3 103,6 118,6	110,8 105,1 120,4	107,2 101,0 117,4	108,1 105,6 112,6	110,2 105,5 119,4	107,4 105,0 118,5	109,6 102,3 121,8	108,1 100,3 119,9	107,2 101,0 117,5	+ 0,8 + 0,7 - 2,0
3021-25	STAHLVERFORMUNG, OBERFLAECHE- EDLUNG, HAERTUNG	INSGES. 106,5 102,2 130,7	105,0 100,4 129,6	106,7 102,8 129,1	101,9 98,3 123,1	102,8 98,1 127,6	107,1 103,8 125,2	98,8 94,4 122,2	104,5 101,6 120,4	104,1 100,0 127,4	105,1 102,7 119,6	105,6 100,6 132,0	102,0 98,1 122,9	100,1 95,7 124,8	+ 1,9 - 2,4 + 1,5
31	STAHL-U. LEICHT- METALLBAU, SCHIE- NENFAHRZEUGBAU	INSGES. 90,0 98,6 52,3	94,8 98,4 77,4	101,8 105,7 87,7	90,0 93,0 73,0	72,2 82,4 33,0	94,4 101,1 74,2	89,2 86,6 100,7	87,8 91,6 71,0	84,0 87,2 77,3	91,8 82,2 129,9	79,9 85,3 63,2	82,7 90,7 61,7	74,1 72,0 75,7	+10,4 -20,6 +22,7
32	MASCHINENBAU	INSGES. 103,8 102,2 105,3	101,2 102,9 98,9	99,7 99,2 99,9	95,9 96,9 96,0	101,0 99,0 102,5	98,1 97,7 98,0	95,1 94,8 95,4	95,8 96,8 94,5	96,8 94,3 100,4	93,3 90,2 97,1	93,8 87,6 100,9	93,5 86,1 100,5	92,7 87,5 100,1	+ 0,9 + 1,6 - 0,4
33	STRASSENFAHR- ZEUGBAU	INSGES. 134,7 118,0 151,0	136,5 124,6 149,3	134,2 118,5 150,1	139,9 121,1 160,0	126,5 111,8 141,8	136,0 124,8 148,0	128,0 110,9 145,3	129,3 126,6 132,1	135,7 124,3 147,8	130,5 116,0 145,7	136,5 122,8 150,9	131,6 111,4 150,4	130,7 120,8 141,5	+ 0,7 + 8,4 - 5,9
36	ELEKTROTECHNIK	INSGES. 114,0 108,0 127,8	114,4 112,2 119,3	113,9 111,1 121,9	108,2 105,5 115,3	111,7 108,7 118,0	116,7 111,6 128,1	110,3 107,8 116,1	110,9 108,9 115,8	113,3 111,7 117,4	107,4 106,4 109,3	112,6 108,0 121,6	110,9 106,2 120,1	112,4 111,3 115,1	+ 1,4 + 4,8 - 4,2
3711-60	FEINMECHANIK, OPTIK	INSGES. 101,9 95,1 115,3	104,2 96,7 119,4	107,6 101,7 118,3	100,9 96,1 110,0	102,1 93,8 119,2	106,7 98,6 121,9	98,3 92,1 109,7	101,4 97,0 109,4	103,3 96,9 116,0	102,8 98,3 111,1	102,6 95,7 116,7	104,9 96,8 119,3	103,7 96,1 118,5	+ 1,1 - 0,7 - 0,7
38	H. V. EBM-WAREN	INSGES. 103,4 97,7 123,0	101,4 96,2 119,8	104,3 98,2 124,9	101,6 96,5 119,2	100,8 95,9 118,4	100,2 95,6 117,1	99,0 94,2 115,3	102,4 97,0 121,3	104,3 98,5 126,1	103,6 96,7 126,4	103,3 96,7 127,9	104,7 97,5 129,0	103,6 95,9 129,6	+ 1,1 - 1,6 + 0,5
50	H. V. BUEROMASCHI- NEN, ADV-GERAETEN UND-EINRICHTUNGEN	INSGES. 179,4 164,7 197,1	177,9 169,0 186,5	189,8 180,3 202,0	190,2 172,5 211,5	167,5 147,6 192,7	149,7 132,1 186,5	169,7 142,2 204,0	170,7 147,1 201,0	181,2 182,0 182,1	189,2 180,0 199,9	186,7 169,4 208,6	185,4 180,2 197,9	193,6 173,3 219,4	+ 4,4 - 3,8 +10,9
	VERBRAUCHSGUETER PRODUZIERENDES GEWERBE	INSGES. 100,8 94,5 135,2	100,5 94,3 134,0	103,1 96,7 138,4	101,3 95,2 134,9	99,5 93,4 132,3	100,7 94,6 135,1	98,4 92,4 131,8	101,4 95,3 135,0	102,2 96,1 137,3	100,0 93,8 133,3	101,1 94,9 135,4	101,7 95,0 138,7	100,8 94,0 137,7	+ 0,9 - 1,1 - 0,7
5421-24	H. V. HOLZMOEBELN, POLSTERMOEBELN	INSGES. 76,6 72,1 114,9	75,0 71,0 108,8	77,1 72,6 116,3	77,4 73,3 113,2	76,2 72,0 111,3	76,2 71,9 113,2	73,9 70,1 106,1	76,8 73,0 108,3	76,2 72,5 108,6	75,0 70,7 110,8	74,0 69,9 109,2	76,9 72,6 113,3	77,5 72,6 118,8	+ 0,8 0,0 + 4,9
56	PAPIER-U. PAPPE- VERARBEITUNG	INSGES. 110,7 102,7 175,8	110,3 103,1 166,8	111,8 105,1 168,7	111,0 103,6 169,9	111,2 102,9 176,6	112,3 105,1 173,4	110,1 102,3 172,8	113,7 105,8 178,8	114,3 106,2 181,3	110,4 102,9 170,6	111,7 103,7 176,0	110,7 102,2 181,4	112,2 103,8 180,7	+ 1,4 + 1,6 - 0,4
57	DRUCKEREI, VER- VIELFAELTIGUNG	INSGES. 102,8 102,6 106,5	103,7 104,2 94,2	104,0 104,5 100,2	103,7 104,2 96,6	105,4 104,8 110,8	105,8 106,8 98,0	104,3 104,1 107,2	104,8 105,7 106,3	105,7 103,3 100,2	103,2 106,1 100,2	105,5 106,5 95,3	105,9 106,5 97,5	102,6 102,8 96,8	+ 3,1 - 3,5 - 0,7
58	H. V. KUNSTSTOFF- WAREN	INSGES. 127,0 118,8 163,2	126,5 117,8 164,8	127,6 119,1 165,6	128,3 119,5 167,6	126,7 117,6 167,5	128,0 119,3 167,9	125,7 116,4 167,7	129,9 121,1 170,1	131,2 121,2 176,5	130,4 120,8 172,6	130,4 120,8 174,4	130,2 120,6 174,1	128,1 117,6 175,4	+ 1,6 - 2,5 + 0,7
63	TEXTILGEWERBE	INSGES. 94,0 86,5 123,6	93,0 85,7 121,8	98,2 90,0 130,2	94,4 87,3 123,1	89,4 82,8 115,3	92,2 83,9 125,5	89,7 82,0 120,4	93,7 85,7 125,9	99,3 90,7 133,8	93,7 85,8 126,0	97,1 89,4 127,0	95,4 87,0 127,9	96,2 88,1 129,6	+ 0,8 + 1,3 + 1,3
64	BEKLEIDUNGS- GEWERBE	INSGES. 97,4 88,2 154,1	97,1 87,0 159,0	102,5 92,3 166,7	95,0 86,5 146,3	90,9 83,0 139,6	93,2 84,7 145,5	94,3 85,3 149,5	94,0 84,7 150,7	92,5 85,0 137,0	91,2 82,8 144,4	96,6 88,3 147,0	94,8 86,5 147,4	94,5 86,0 146,4	+ 0,3 - 0,6 - 0,7

1) AUSGEWAHLTE WIRTSCHAFTSZWEIGE (OHNE NAHRUNGS- UND GENUSSMITTELGEWERBE).

SYPRO- NR.	WIRTSCHAFTSGLIEDERUNG		1984	1985	1986	VERÄNDERUNG IN O/O GEGEN VORJAHR	1986	1986	1986	1987	1987	VERÄNDERUNG IN O/O GEGEN VORJAHRES-VOR- QUARTAL	
			DURCHSCHNITT				2.VJ	3.VJ	4.VJ	1.VJ	2.VJ		
	VERARBEITENDES GEWERBE 1)	INSGESAMT	116,2	126,0	127,2	+1,0	125,1	124,5	133,1	124,5	126,1	-2,3	+1,3
		INLAND	107,1	115,0	117,3	+2,0	118,1	116,5	123,8	115,4	115,9	-1,9	+0,4
		AUSLAND	136,7	150,7	149,5	-0,8	153,7	142,4	153,9	144,9	148,9	-3,1	+2,8
	GRUNDSTOFF- UND PRODUKTIONSGÜTER- GEWERBE	INSGESAMT	118,2	124,2	118,1	-4,9	123,6	116,6	113,4	111,2	117,2	-5,2	+5,4
		INLAND	107,9	112,0	108,8	-2,9	113,7	109,8	105,4	101,1	108,1	-4,9	+6,9
		AUSLAND	140,5	150,9	138,2	-8,4	144,9	131,7	130,7	133,4	137,0	-5,5	+2,7
25	GEW. U. VERARB. V. STEINEN U. ERDEN	INSGESAMT	102,6	95,8	99,2	+3,5	111,6	121,6	107,8	53,1	107,8	-3,4	+103,0
		INLAND	100,9	92,9	96,8	+4,2	109,2	120,9	106,5	48,2	105,9	-3,0	+119,7
		AUSLAND	121,1	128,7	127,7	-0,8	139,6	129,6	123,0	109,1	129,4	-7,3	+18,6
2531	H. V. ZEMENT	INSGESAMT	106,9	96,7	100,4	+3,8	119,9	125,8	104,8	45,8	118,3	-1,3	+158,3
		INLAND	105,5	95,2	99,5	+4,5	118,9	126,4	103,4	43,6	117,5	-1,2	+169,5
		AUSLAND	134,1	126,0	118,2	-6,2	138,6	113,2	131,1	87,7	135,2	-2,5	+54,2
2541	ZIEGELEI	INSGESAMT	97,3	82,0	83,4	+1,7	100,0	107,6	83,0	37,5	100,4	+0,4	+167,7
		INLAND	96,5	78,4	80,5	+2,7	97,4	107,8	80,7	31,5	97,5	+0,1	+209,5
		AUSLAND	103,4	107,8	104,6	-2,0	119,2	106,9	99,8	80,7	120,8	+1,3	+49,7
2711-15	HOCHOFEN-, STAHL-U. WARMWALZWERKE, H. V. STAHLROHREN	INSGESAMT	102,0	110,8	97,5	-12,0	104,5	92,7	88,3	85,6	87,6	-16,2	+2,3
		INLAND	93,1	101,6	95,0	-6,5	103,6	90,2	82,8	86,3	87,3	-15,7	+1,2
		AUSLAND	117,5	126,6	101,8	-19,6	106,0	96,8	98,0	84,4	88,1	-16,9	+4,4
2711	HOCHOFEN-, STAHL-U. WARMWALZWERKE (OH. STAHLROHRE)	INSGESAMT	100,0	107,4	96,2	-10,4	103,5	91,4	87,0	86,7	88,3	-14,7	+1,8
		INLAND	93,3	101,2	95,0	-6,1	103,6	90,0	83,2	87,0	88,1	-15,0	+1,3
		AUSLAND	113,7	120,0	98,7	-17,7	103,3	94,1	94,8	85,9	88,8	-14,0	+3,4
2850	NE-METALLHALBZEUGWERKE	INSGESAMT	113,8	118,1	112,1	-5,1	115,9	111,9	103,5	110,3	108,2	-6,6	-1,9
		INLAND	102,1	105,2	102,4	-2,7	104,9	103,8	94,7	100,1	97,3	-7,2	-2,8
		AUSLAND	141,2	148,5	134,7	-9,3	141,8	130,9	124,0	134,1	133,6	-5,8	-0,4
2910	EISEN-, STAHL-U. TEMPERGIESSEREI	INSGESAMT	96,5	107,0	109,9	+2,7	119,1	104,0	103,9	105,5	105,5	-11,4	0
		INLAND	89,9	100,4	103,5	+3,1	111,1	99,7	97,6	100,3	98,9	-11,0	-1,4
		AUSLAND	130,5	141,2	143,5	+1,6	160,4	126,2	137,1	132,7	140,2	-12,6	+5,7
3011-15	ZIEHEREIEN UND KALT- WALZWERKE	INSGESAMT	104,2	108,6	106,4	-2,0	114,2	104,5	99,9	97,1	99,6	-12,8	+2,6
		INLAND	101,1	103,6	103,4	-0,2	111,4	103,1	96,4	94,6	97,5	-12,5	+3,1
		AUSLAND	113,3	122,9	114,9	-6,5	122,3	108,5	109,9	104,3	105,4	-13,8	+1,1
40	CHEMISCHE INDUSTRIE	INSGESAMT	130,7	138,1	129,9	-5,9	134,0	126,1	123,7	129,5	131,5	-1,9	+1,5
		INLAND	119,3	124,6	118,5	-4,9	120,8	116,9	114,5	118,5	119,3	-1,2	+0,7
		AUSLAND	149,2	159,7	148,2	-7,2	155,2	140,7	138,5	147,2	151,1	-2,6	+2,6
4031	H. V. CHEM. GRUNDSTF. (AUCH M. ANSCHL. WEITER- VERARB.)	INSGESAMT	133,2	140,2	122,6	-12,6	127,6	117,7	114,4	119,7	123,7	-3,1	+3,3
		INLAND	120,3	126,6	109,5	-13,5	112,6	106,8	101,1	107,4	108,9	-3,3	-1,4
		AUSLAND	148,1	156,1	137,8	-11,7	145,1	130,4	129,8	134,2	141,0	-2,8	+5,1
4034	H. V. CHEM. ERZEUGNISSEN F. GEWERBE, LANDWIRTSCHAFT	INSGESAMT	130,5	137,7	139,6	+1,4	144,2	138,5	128,5	139,2	142,4	-1,2	+2,3
		INLAND	118,5	122,0	125,9	+3,2	125,7	130,6	120,1	123,8	130,2	+0,4	+5,2
		AUSLAND	154,1	168,7	166,3	-1,4	172,7	154,0	145,1	165,4	166,4	-3,6	-1,8
4035	H. V. PHARMAZEUTISCHEN ERZEUGNISSEN	INSGESAMT	128,3	136,5	139,4	+2,1	138,8	136,8	142,2	142,3	141,3	+1,8	-0,7
		INLAND	122,1	127,9	131,5	+2,8	128,8	128,1	138,3	133,7	132,8	+3,1	-0,7
		AUSLAND	144,4	158,7	160,1	+0,9	164,6	159,3	152,6	164,3	163,5	-0,7	-0,5
4090	H. V. CHEMIEFASERN	INSGESAMT	128,3	135,9	125,5	-7,7	132,0	110,3	121,4	127,2	117,5	-11,0	-7,6
		INLAND	116,9	124,6	120,8	-3,0	126,5	109,6	111,1	123,9	108,9	-13,9	-12,1
		AUSLAND	136,2	143,9	128,7	-10,6	135,8	110,9	128,6	129,5	123,5	-9,1	-4,6
53	HOLZBEARBEITUNG	INSGESAMT	90,0	87,4	90,0	+3,0	93,9	91,4	93,9	82,1	93,3	-0,6	+13,6
		INLAND	86,6	82,0	84,3	+2,8	87,8	86,8	88,4	75,6	86,9	-1,0	+14,9
		AUSLAND	122,5	140,9	146,2	+3,8	154,4	136,3	148,2	145,3	155,4	+0,6	+7,0
55	ZELLSTOFF-, HOLZSCHLIFF-, PAPIER-U. PAPPEERZEUGUNG	INSGESAMT	140,6	147,3	143,2	-2,8	145,5	141,6	139,9	149,1	140,7	-3,3	-5,6
		INLAND	122,6	125,6	122,2	-2,7	123,1	120,5	118,3	127,0	116,0	-5,8	-8,7
		AUSLAND	189,3	206,0	199,9	-3,0	206,3	198,4	198,3	208,6	207,3	+0,5	-0,6
59	GUMMIVERARBEITUNG	INSGESAMT	113,4	125,2	130,9	+4,6	134,2	126,4	133,8	130,6	131,9	-1,7	+1,0
		INLAND	110,2	121,8	126,5	+3,9	128,6	122,4	130,7	125,3	127,7	-0,7	+1,9
		AUSLAND	123,5	136,0	145,1	+6,7	152,0	139,2	143,7	147,3	145,5	-4,3	-1,2
	INVESTITIONSGÜTER PRODUZIERENDES GEWERBE	INSGESAMT	117,9	131,8	136,7	+3,7	138,5	131,6	150,3	133,9	136,4	-1,5	+1,9
		INLAND	108,4	121,6	127,1	+4,5	127,5	124,4	141,4	126,2	126,1	-1,1	-0,1
		AUSLAND	134,4	149,7	153,5	+2,5	157,6	144,3	165,8	147,2	154,4	-2,0	+4,9
3021-25	STAHLVERFORMUNG, OBERFLÄCHENVEREDLUNG, HAERTUNG	INSGESAMT	104,5	115,2	121,9	+5,8	127,7	119,2	116,0	123,8	120,3	-5,8	-2,8
		INLAND	100,7	110,6	117,8	+6,5	122,8	116,2	111,5	119,9	116,0	-5,5	-3,3
		AUSLAND	125,5	140,5	144,5	+2,8	154,3	135,9	140,7	145,4	143,9	-6,7	-1,0
31	STAHL-U. LEICHTMETALLBAU, SCHIENENFAHRZEUGBAU	INSGESAMT	106,2	105,2	115,8	+10,1	98,7	104,8	155,7	88,9	93,5	-5,3	+5,2
		INLAND	106,2	106,1	117,3	+10,6	103,8	112,4	150,0	93,7	97,3	-6,3	+3,8
		AUSLAND	106,5	101,6	109,6	+7,9	78,1	74,8	178,3	70,0	78,4	+0,4	+12,0
3111	H. V. STAHL-U. L. METALLKON- STRUKT. (OH. GRUBENAUSB.)	INSGESAMT	96,8	96,2	105,3	+9,5	94,4	103,7	137,9	87,5	100,3	+6,3	+14,6
		INLAND	95,5	95,2	104,8	+10,1	94,3	104,6	139,6	87,5	97,6	+3,5	+11,5
		AUSLAND	108,4	105,2	110,1	+4,7	95,8	95,3	122,4	87,3	124,4	+29,9	+42,5
32	MASCHINENBAU	INSGESAMT	112,7	126,3	129,9	+2,9	129,5	127,9	148,3	125,2	129,9	+0,3	+3,8
		INLAND	106,0	122,9	123,4	+0,4	122,5	122,5	140,3	127,7	123,0	+0,4	-3,7
		AUSLAND	121,4	130,6	138,3	+5,9	138,6	134,8	158,6	121,9	138,8	+0,1	+13,9

1) AUSGEWAHLTE WIRTSCHAFTSZWEIGE (OHNE NAHRUNGS- UND GENUSSMITTELGEWERBE).

ARBEITENDEN GEWERBE

WERT 1980=100
INDEX

1986	1986	1986	1986	1986	1986	1986	1986	1986	1987	1987	1987	1987	1987	1987	1987	1987	VERÄNDERUNG IN O/O GEGEN VORJAHRES-VOR- MONAT	SYPRO- NR.
MAI	JUNI	JULI	AUG.	SEP.	OKT.	NOV.	DEZ.	JAN.	FEB.	MAR.	APR.	MAI	JUNI	JULI				
117,4	131,3	127,4	107,2	138,9	139,6	129,3	130,3	117,2	122,2	134,2	128,9	123,0	126,3	124,6		-2,2	-1,3	
108,3	120,0	117,7	101,5	130,3	132,1	119,6	119,7	111,9	111,7	122,7	118,8	114,0	115,0	114,9		-2,4	-0,1	
138,0	156,8	149,2	120,0	158,0	156,4	151,0	154,3	125,0	145,8	159,8	151,7	143,3	151,8	146,3		-1,9	-3,6	
115,5	123,4	120,0	105,5	124,4	129,1	112,1	98,9	105,7	109,0	119,0	119,0	115,0	117,5	118,1		-1,6	+0,5	
106,6	114,6	113,0	99,3	117,0	122,1	105,3	88,7	96,4	99,1	107,7	109,7	106,0	108,6	106,7		-3,8	+0,1	
134,8	142,4	135,4	119,1	140,6	144,0	126,9	121,1	125,8	130,6	143,7	139,2	134,8	137,1	138,4		+2,2	+0,9	
106,7	118,9	125,9	111,3	127,6	131,8	107,9	83,7	43,4	51,3	64,7	101,9	109,6	111,9	125,7		-0,2	+12,3	
104,6	116,7	125,4	110,0	127,3	131,1	106,8	81,6	37,9	46,5	60,3	99,5	108,2	110,1	124,5		-0,7	+13,1	
131,6	144,1	131,8	125,9	131,0	139,7	121,4	107,9	105,6	106,0	115,6	128,8	125,7	133,8	139,6		+5,9	+4,3	
115,9	120,3	133,7	112,4	131,3	133,7	105,3	75,3	30,3	43,6	63,4	117,8	121,5	115,6	135,6		+1,4	+17,3	
114,4	119,0	135,8	111,6	131,9	132,8	103,8	73,5	28,1	41,3	61,4	117,1	121,1	114,2	135,7		-0,1	+18,8	
143,9	144,5	93,4	126,4	119,8	150,6	133,8	109,0	72,1	87,9	103,2	132,4	130,3	142,9	133,8		+43,3	-6,4	
97,3	104,6	114,0	99,1	109,8	109,6	82,3	57,2	24,7	36,2	51,6	94,1	103,5	103,6	115,7		+1,5	+11,7	
95,3	102,9	114,2	99,6	109,5	108,7	80,2	53,2	19,5	30,1	44,9	90,8	101,2	100,6	114,4		+0,2	+12,7	
112,2	116,9	112,6	95,9	112,1	116,0	97,5	85,8	62,6	79,8	99,8	117,1	120,0	125,4	125,3		+11,3	-0,1	
97,1	104,3	93,6	83,3	101,1	99,5	87,6	77,9	77,8	83,8	95,3	86,0	85,3	91,4	83,2		-11,1	-9,0	
96,8	102,7	91,7	81,5	97,5	95,9	83,1	69,5	79,2	85,6	94,1	87,0	83,9	91,0	78,7		-14,2	-13,5	
97,6	107,1	96,7	86,4	107,4	105,9	95,3	92,7	75,4	80,5	97,4	84,3	87,8	92,2	91,0		-5,9	-1,3	
96,8	103,1	90,4	82,9	100,9	97,2	87,2	76,7	80,2	85,0	94,8	86,0	85,5	93,4	81,6		-9,5	-12,4	
96,9	103,1	90,4	81,7	98,0	95,5	83,8	70,4	79,9	86,3	94,9	86,6	84,8	92,8	78,3		-13,4	-15,6	
96,6	103,1	90,3	85,3	106,8	100,7	94,1	89,5	80,7	82,2	94,7	84,9	86,9	94,6	88,9		-1,6	-6,0	
107,9	114,7	115,9	101,9	118,0	124,6	105,2	80,7	111,0	104,9	115,0	110,3	107,0	107,2	108,5		-6,4	+1,2	
97,0	104,7	107,1	96,6	107,8	116,1	97,0	71,0	100,7	95,8	103,9	99,5	97,4	95,1	97,4		-9,1	+2,4	
133,3	138,2	136,6	114,5	141,7	144,5	124,2	103,4	135,1	126,3	140,8	135,5	129,6	135,6	134,5		-1,5	-0,8	
108,7	117,3	111,0	82,4	118,6	124,5	103,6	83,7	99,6	104,0	112,9	111,5	102,9	102,2	96,6		-13,0	-5,5	
100,8	109,7	106,6	79,1	113,5	118,7	98,2	75,8	94,5	99,6	106,8	104,7	97,3	94,7	90,3		-15,3	-4,6	
149,4	156,2	133,7	99,5	145,4	154,5	132,0	124,8	126,3	127,2	144,5	147,2	132,1	141,2	129,6		-3,1	-8,2	
103,8	115,1	112,2	90,3	111,0	120,2	100,4	79,1	89,5	96,5	105,3	103,8	98,1	96,9	98,0		-12,7	+1,1	
100,6	113,1	111,7	88,7	108,9	118,7	97,6	72,9	87,8	93,5	102,4	102,0	96,5	94,1	95,0		-15,0	+1,0	
113,1	120,9	113,6	94,8	117,0	124,4	108,5	96,9	94,5	105,1	113,3	109,0	102,4	104,7	106,7		-6,1	+1,9	
126,1	132,6	130,1	115,6	132,5	137,9	121,1	112,2	124,9	127,5	136,0	135,2	128,5	130,9	133,4		+2,5	+1,9	
114,4	121,5	120,4	107,3	123,1	129,2	113,2	101,1	115,6	116,7	123,1	122,5	116,0	119,5	121,9		+1,2	+2,0	
144,9	150,4	145,7	128,9	147,6	151,7	133,8	130,1	139,8	145,0	156,7	155,5	148,6	149,2	151,9		+4,3	+1,8	
121,3	125,1	121,6	107,8	123,7	127,5	112,3	103,3	115,5	118,0	125,7	126,5	121,2	123,5	123,9		+1,9	+0,3	
107,8	110,3	110,6	98,8	110,9	114,9	101,5	87,0	106,3	104,7	111,2	112,5	106,7	107,6	109,7		-0,8	+2,0	
137,0	142,3	134,4	118,3	138,6	142,1	125,0	122,4	126,3	133,6	142,6	142,8	138,2	142,0	140,4		+4,5	-1,1	
134,7	139,9	141,8	132,1	141,7	145,9	125,3	114,4	127,0	138,8	151,7	148,1	141,4	137,6	143,0		+0,8	+3,9	
123,0	131,0	134,1	123,2	134,5	139,9	119,3	101,1	105,3	127,2	134,9	133,5	129,9	127,2	133,6		-0,4	+5,0	
157,7	157,4	156,8	148,5	155,7	157,8	137,0	140,5	161,9	161,5	184,8	176,9	164,0	158,2	161,5		+3,0	+2,1	
129,0	138,5	145,3	123,3	141,8	152,1	140,7	133,9	143,1	138,9	144,8	144,2	136,6	143,2	155,6		+7,1	+8,7	
123,3	128,4	135,3	116,4	132,6	146,5	135,6	132,7	134,7	130,6	135,8	133,9	127,0	137,6	143,8		+6,3	+4,5	
144,0	164,7	171,3	141,0	165,7	166,6	154,1	137,1	164,8	160,2	168,0	170,9	161,7	157,9	186,4		+8,8	+18,0	
131,2	126,1	113,9	87,6	129,4	138,9	120,0	105,3	130,7	123,3	127,6	122,6	110,9	118,9	101,6		-10,8	-14,6	
121,3	119,9	115,8	82,6	130,3	138,9	112,6	81,7	127,6	121,2	123,0	115,6	106,1	104,9	95,8		-17,3	-8,7	
138,0	130,4	112,6	91,2	128,8	138,8	125,2	121,7	132,9	124,8	130,8	127,5	114,3	128,6	105,6		-6,2	-17,9	
87,0	93,9	93,6	78,6	102,1	108,0	95,2	76,6	74,7	81,9	89,6	94,0	93,3	92,5	92,5		-1,2	0	
81,0	87,8	89,0	74,8	96,7	101,7	89,6	73,8	68,6	75,6	82,7	87,3	87,3	86,2	87,1		-2,1	+1,0	
146,2	153,8	138,7	115,0	155,2	170,2	149,6	124,9	134,2	143,9	157,9	158,9	152,7	154,5	145,3		+4,8	-6,0	
134,6	147,0	142,9	131,7	150,3	157,3	140,2	122,3	150,9	142,9	153,5	141,0	137,7	143,4	142,5		-0,3	-0,6	
113,9	122,2	123,9	113,0	124,7	134,6	120,5	99,7	130,3	121,1	129,7	117,9	113,2	117,0	117,0		-5,6	0	
190,7	213,9	193,9	182,0	219,3	218,4	193,3	183,2	206,5	201,8	217,6	203,4	203,7	214,9	211,2		+8,9	-1,7	
121,5	132,8	126,7	105,7	142,9	154,7	134,5	112,3	119,8	127,2	144,7	138,8	129,8	127,2	123,0		-2,9	-3,3	
116,1	126,5	120,0	107,2	140,1	151,0	132,3	106,8	117,5	119,6	138,7	135,1	125,2	122,9	114,3		-4,7	-7,0	
138,8	152,9	148,3	117,5	151,8	166,6	141,4	123,2	127,3	151,2	163,5	150,8	144,5	141,1	150,5		+1,5	+6,7	
124,3	143,2	135,0	109,9	150,0	147,3	144,2	159,4	125,3	131,3	145,1	138,3	132,9	138,1	131,6		-2,5	-4,7	
115,8	131,6	124,9	105,9	142,3	140,5	132,9	150,7	124,7	120,4	133,6	127,7	124,7	125,9	122,6		-1,8	-2,6	
139,2	163,4	152,7	116,8	163,3	159,1	163,8	174,6	126,4	150,2	165,0	156,6	147,3	159,2	147,4		-3,5	-7,4	
116,5	126,5	123,8	106,3	127,6	136,4	118,0	93,6	119,5	122,1	129,9	125,1	119,5	116,3	115,4		-6,8	-0,8	
112,0	122,5	121,2	103,4	124,0	131,6	114,2	88,6	115,8	117,9	126,1	120,8	115,4	111,7	112,0		-7,6	+0,3	
140,9	148,8	138,4	122,0	147,2	162,4	138,6	121,0	139,8	145,8	150,7	148,8	141,6	141,2	134,5		-2,8	-4,7	
83,0	115,3	94,9	91,8	127,8	112,3	166,5	188,2	92,1	90,7	84,0	88,0	91,6	100,8	98,1		+3,4	-2,7	
88,2	123,0	102,0	99,3	135,8	120,4	130,4	199,2	94,1	95,8	91,2	93,3	96,6	101,9	105,6		+3,5	+3,6	
62,1	84,7	66,6	62,1	95,7	80,2	310,6	144,0	84,2	70,5	55,4	67,2	71,4	96,7	68,2		+2,4	-29,5	
93,5	98,3	96,8	93,6	120,6	117,2	127,3	169,1	84,4	91,0	87,0	90,2	95,5	115,2	104,4		+7,9	+9,4	
92,8	99,4	97,9	94,4	121,5	121,3	130,7	166,7	84,6	90,7	87,3	90,3	96,6	106,0	103,9		+6,1	-2,0	
99,8	88,5	87,0	56,6	112,3	80,5	96,7	190,1	82,8	94,5	84,7	89,2	85,5	198,4	108,4		+24,6	-45,4	
114,9	137,8	135,0	109,4	139,3	137,5	132,7	174,6	127,3	116,8	131,6	129,5	122,6	137,5	126,9		-6,0	-7,7	
109,2	131,0	128,6	106,9	132,1	137,0	125,7	158,2	146,7	112,9	123,6	121,7	120,8	126,4	125,4		-2,5	-0,8	
122,3	146,5	143,4	112,6	148,5	138,2	141,8	195,8	102,1	121,8	141,9	139,6	125,0	151,7	128,9		-10,1	-15,0	

SYPRO- NR.	WIRTSCHAFTSGLIEDERUNG		1984	1985	1986	VERAENDERUNG IN O/O GEGEN VORJAHR	1986	1986	1986	1987	1987	VERAENDERUNG IN O/O GEGEN VORJAHRES-VOR- QUARTAL	
			DURCHSCHNITT				2.VJ	3.VJ	4.VJ	1.VJ	2.VJ		
3210	H. V. LANDW. MASCHINEN, ACKERSCHLEPPERN	INSGESAMT	115,3	124,0	112,4	-9,4	131,9	104,1	89,8	106,5	114,5	-13,2	+7,5
		INLAND	102,2	107,1	105,6	-1,4	124,1	100,8	85,2	103,3	112,5	-9,3	+8,9
		AUSLAND	130,5	143,5	120,4	-16,1	140,9	108,0	95,3	110,3	116,9	-17,0	+6,0
3220	H. V. METALLBEARBEITUNGS- MASCHINEN U. AE.	INSGESAMT	102,7	119,6	138,4	+15,7	134,6	137,9	171,5	121,3	137,7	+2,3	+13,5
		INLAND	99,7	119,5	138,6	+16,0	135,9	139,8	165,6	127,6	149,3	+9,9	+17,0
		AUSLAND	107,3	119,8	138,0	+15,2	132,7	134,9	180,4	111,7	120,1	-9,5	+7,5
3230	H. V. TEXTIL-U. NAEM- MASCHINEN	INSGESAMT	121,2	141,1	156,3	+10,8	154,7	157,2	167,1	149,8	151,4	-2,1	+1,1
		INLAND	104,3	120,9	139,6	+15,5	140,8	138,6	151,9	128,4	133,3	-5,3	+3,8
		AUSLAND	128,8	150,2	163,8	+9,1	160,9	165,6	173,9	159,4	159,5	-0,9	+0,1
3240	H. V. MASCHINEN F. D. NAHR. - U. GENUSSMITTELGEW. USW	INSGESAMT	121,2	136,8	144,9	+5,9	145,6	141,8	176,5	131,4	144,4	-0,8	+9,9
		INLAND	105,7	119,0	130,6	+9,7	129,9	128,4	161,2	119,8	133,6	+2,8	+11,5
		AUSLAND	137,6	155,7	160,0	+2,8	162,1	155,9	192,7	143,6	155,8	-3,9	+8,5
3256	H. V. HUETTEN-U. WALZWERKS- EINR. USW (OH. BAUMASCH.)	INSGESAMT	113,9	118,4	132,5	+11,9	126,1	123,4	174,3	104,3	140,9	+11,7	+35,1
		INLAND	102,5	113,4	124,6	+9,9	118,7	118,6	156,0	104,6	125,3	+5,6	+19,8
		AUSLAND	133,7	127,2	146,3	+15,0	139,0	131,9	206,6	103,6	168,2	+21,0	+62,4
3257	H. V. BAU- , BAUSTOFF-U. AE. MASCHINEN	INSGESAMT	97,9	93,1	96,2	+3,3	103,8	91,3	105,9	83,1	105,1	+1,3	+26,5
		INLAND	70,2	74,8	84,3	+12,7	95,7	83,3	91,8	76,5	93,2	-2,6	+21,8
		AUSLAND	126,8	112,3	108,6	-3,3	112,2	99,7	120,7	90,0	117,6	+4,8	+30,7
3260	H. V. ZAHNRAEDERN, GETRIE- BEN, LAGERN U. AE.	INSGESAMT	111,8	127,8	136,5	+6,8	141,1	133,9	135,9	131,7	129,4	-8,3	-1,7
		INLAND	104,4	119,9	128,7	+7,3	132,7	127,4	125,4	124,8	120,4	-9,3	-3,5
		AUSLAND	124,4	141,2	149,6	+5,9	155,3	145,0	153,8	143,7	144,6	-6,9	+0,6
3280	SONSTIGER MASCHINENBAU	INSGESAMT	115,6	131,9	122,1	-7,4	118,8	123,3	134,8	139,2	119,0	+0,2	-14,5
		INLAND	119,7	144,8	123,1	-15,0	117,5	126,2	138,2	156,1	116,8	-0,6	-25,2
		AUSLAND	109,1	111,5	120,6	+8,2	120,8	118,9	129,4	112,5	122,4	+1,3	+8,8
33	STRASSENFAHRZEUGBAU	INSGESAMT	125,2	146,3	153,6	+5,0	165,1	134,7	161,5	159,6	167,0	+1,2	+4,6
		INLAND	104,2	119,4	132,3	+10,8	142,6	121,3	141,9	136,8	150,6	+5,6	+10,1
		AUSLAND	148,7	176,6	177,5	+0,5	190,4	149,8	183,6	185,3	185,4	-2,6	+0,1
3311	H. V. KRAFTWAGEN U. -MOTOREN	INSGESAMT	127,1	149,7	157,2	+5,0	168,4	137,4	166,1	163,8	170,3	+1,1	+4,0
		INLAND	105,3	121,5	135,5	+11,5	145,1	123,8	146,7	140,9	154,4	+6,4	+9,6
		AUSLAND	149,6	178,7	179,5	+0,4	192,2	151,4	186,0	187,3	186,7	-2,9	-0,3
3312	H. V. PERSONENKRAFTWAGEN U. AE. (EINSCHL. MOTOREN)	INSGESAMT	140,9	169,8	182,5	+7,5	191,5	158,8	193,4	196,8	201,1	+5,0	+2,2
		INLAND	110,9	130,8	151,2	+15,6	156,1	139,2	164,3	165,3	180,2	+15,4	+9,0
		AUSLAND	170,8	208,8	213,8	+2,4	226,8	178,4	222,3	228,2	222,1	-2,1	-2,7
3313	H. V. LASTKRAFTWAGEN U. AE. (EINSCHL. MOTOREN)	INSGESAMT	95,0	102,5	97,7	-4,7	114,1	87,2	102,1	86,3	98,0	-14,1	+13,6
		INLAND	92,8	100,6	100,3	-0,3	120,6	89,4	107,2	86,1	96,6	-19,9	+12,2
		AUSLAND	97,5	104,6	94,8	-9,4	106,9	84,8	96,4	86,5	99,6	-6,8	+15,1
34	SCHIFFBAU	INSGESAMT	167,5	133,3	111,9	-16,1	159,6	117,4	109,6	108,2	125,1	-21,6	+15,6
		INLAND	132,1	115,7	101,8	-12,0	154,3	78,2	110,6	63,8	78,8	-48,9	+23,5
		AUSLAND	221,1	160,0	127,0	-20,6	167,5	176,7	108,2	175,1	195,1	+16,5	+11,4
36	ELEKTROTECHNIK	INSGESAMT	118,4	133,7	138,0	+3,2	135,4	138,2	152,2	137,3	131,9	-2,6	-3,9
		INLAND	112,4	128,7	132,7	+3,1	128,8	132,3	150,0	133,5	125,4	-2,6	-6,1
		AUSLAND	131,6	144,8	150,0	+3,6	150,1	151,4	157,3	145,5	146,2	-2,6	+0,5
3620	H. V. GERAETEN D. ELEKTRIZ. ERZEUGUNG, -VERTLG. U. AE.	INSGESAMT	117,8	132,3	133,2	+0,7	132,0	133,2	143,3	139,4	131,9	-0,1	-5,4
		INLAND	115,0	136,2	135,5	-0,5	133,3	136,5	148,8	142,6	131,5	-1,4	-7,8
		AUSLAND	123,7	124,2	128,4	+3,4	129,3	126,4	132,0	132,8	132,9	+2,8	+0,1
3650	H. V. ELEKTROHAUSHALTS- GERAETEN	INSGESAMT	100,2	106,7	112,2	+5,2	108,1	110,2	124,6	115,9	111,0	+2,7	-4,2
		INLAND	93,5	95,1	99,3	+4,4	94,5	99,9	111,0	103,6	97,0	+2,6	-6,4
		AUSLAND	117,3	136,4	145,5	+6,7	143,1	136,6	159,9	147,6	146,8	+2,6	-0,5
3660	H. V. ZAEHLERN, FERNMELDE- MESS-U. REGELGERAETEN USW	INSGESAMT	134,8	159,3	164,5	+3,3	162,8	170,9	180,3	151,4	152,0	-6,6	+0,4
		INLAND	123,4	147,2	154,4	+4,9	151,9	155,9	176,2	143,7	140,9	-7,2	-1,9
		AUSLAND	162,0	188,3	188,7	+0,2	189,0	206,9	190,3	169,6	178,7	-5,4	+5,4
3670	H. V. RUNDFUNK-, FERNSEH-U. PHONOTECHN. GERAETEN	INSGESAMT	103,2	109,1	123,0	+12,7	114,6	113,7	148,6	121,2	108,6	-5,2	-10,4
		INLAND	99,9	99,5	112,5	+13,1	101,0	103,5	138,6	114,6	100,3	-0,7	-12,5
		AUSLAND	109,4	127,3	142,8	+12,2	140,4	132,9	167,6	133,7	124,1	-11,6	-7,2
3711-60	FEINMECHANIK, OPTIK	INSGESAMT	107,2	119,3	125,2	+4,9	126,7	120,0	133,9	121,5	125,5	-0,5	+3,3
		INLAND	101,3	109,5	115,4	+5,4	115,9	110,7	124,3	114,3	117,6	+1,5	+2,9
		AUSLAND	119,2	139,5	145,4	+4,2	149,0	138,9	153,8	136,4	141,8	-4,8	+4,0
38	H. V. EBM-WAREN	INSGESAMT	112,0	117,6	123,0	+4,6	125,6	122,9	126,3	120,7	124,7	-0,7	+3,3
		INLAND	106,3	109,5	114,8	+4,8	116,2	116,3	119,0	111,8	115,5	-0,6	+3,3
		AUSLAND	133,2	147,9	153,6	+3,9	160,9	147,3	153,1	153,5	158,8	-1,3	+3,5
3830	H. V. HEIZ-U. KOCHGERAETEN	INSGESAMT	116,4	127,9	141,4	+10,6	133,8	145,4	156,2	141,1	131,1	-2,0	-7,1
		INLAND	109,1	114,8	120,6	+5,1	110,0	126,8	134,2	123,3	104,6	-4,9	-15,2
		AUSLAND	134,6	161,0	193,9	+20,4	193,5	192,1	211,3	186,1	198,0	+2,3	+6,4
3842	H. V. STAHLBLECHWAREN (OH. MOEBEL)	INSGESAMT	102,6	108,0	113,4	+5,0	114,1	116,1	119,7	103,6	110,2	-3,4	+6,4
		INLAND	100,3	103,2	109,0	+5,6	108,6	113,8	116,5	98,2	105,9	-2,5	+7,8
		AUSLAND	114,3	132,5	135,8	+2,5	142,4	128,0	135,8	130,8	132,4	-7,0	+1,2
3850	H. V. SCHLOSSERN, BESCHLAEGEN	INSGESAMT	113,0	114,7	123,9	+8,0	126,6	119,3	127,6	133,8	131,0	+3,5	-2,1
		INLAND	106,6	106,1	114,3	+7,7	116,6	112,0	116,1	122,4	119,5	+2,5	-2,4
		AUSLAND	141,1	152,3	166,2	+9,1	169,8	151,3	177,9	183,6	181,2	+6,7	-1,3

ARBEITENDEN GEWERBE

WERT 1980=100
INDEX

1986	1986	1986	1986	1986	1986	1986	1986	1986	1987	1987	1987	1987	1987	1987	1987	VERÄNDERUNG IN O/O GEGEN VORJAHRES-VOR- MONAT	SYPRO- NR.
MAI	JUNI	JULI	AUG.	SEP.	OKT.	NOV.	DEZ.	JAN.	FEB.	MAR.	APR.	MAI	JUNI	JULI			
113,0	128,6	128,4	82,0	101,5	102,8	85,5	81,2	84,5	114,0	121,1	126,6	112,2	104,7	110,4	-14,0	+5,4	3210
109,6	123,6	124,5	79,6	98,2	95,5	83,7	76,3	86,6	106,1	117,3	121,6	109,7	106,1	114,8	-7,8	+8,2	
116,8	134,3	133,0	84,8	106,1	111,4	87,6	87,0	82,2	123,1	125,5	132,4	115,1	103,1	105,3	-20,8	+2,1	
118,1	150,0	148,2	117,6	147,9	141,2	150,9	222,5	99,5	122,9	141,5	136,6	129,9	146,5	135,6	-8,5	-7,4	3220
116,6	150,5	150,6	116,7	152,2	146,1	145,5	205,3	105,5	129,1	148,3	143,8	145,7	158,3	148,1	-1,7	-6,4	
120,3	149,3	144,5	118,9	141,4	133,9	159,0	248,4	90,5	113,5	131,2	125,6	106,1	128,6	116,8	-19,2	-9,2	
140,6	155,7	179,7	114,2	177,8	156,8	163,0	181,5	121,3	155,0	173,2	157,4	148,3	148,5	149,3	-16,9	+0,5	3230
128,7	139,9	154,4	100,9	160,4	161,0	135,1	159,6	108,3	130,4	146,6	141,2	130,9	127,9	124,2	-19,6	-2,9	
146,0	162,7	191,0	120,2	185,6	154,9	175,5	191,3	127,1	166,0	185,0	164,6	156,1	157,7	160,6	-15,9	+1,8	
130,0	160,2	152,4	123,2	149,7	152,9	156,1	220,5	117,5	127,3	149,3	138,2	139,0	155,9	152,3	-0,1	-2,3	3240
120,6	140,2	137,4	112,8	135,1	145,0	143,3	195,2	106,3	118,5	134,5	128,8	129,4	142,6	138,4	+0,7	-2,9	
139,9	181,4	168,3	134,3	165,1	161,2	169,6	247,3	129,4	136,7	164,8	148,2	149,2	170,0	167,0	-0,8	-1,8	
116,7	136,8	125,2	103,5	141,6	142,4	136,2	244,4	91,3	101,4	120,2	153,0	116,9	152,7	124,5	-0,6	-18,5	3256
109,2	127,1	124,4	106,2	125,1	148,7	122,6	196,6	91,7	106,6	115,6	120,5	125,0	130,4	128,3	+3,1	-1,6	
130,0	153,2	126,5	98,8	170,4	131,4	160,1	328,2	90,5	92,2	128,2	209,8	102,8	191,9	117,8	-6,9	-38,6	
89,5	110,4	97,8	80,4	95,7	100,9	87,5	129,4	67,7	80,9	100,6	102,1	104,9	108,3	88,5	-9,5	-12,3	3257
83,9	102,3	88,4	72,0	89,6	90,3	78,2	106,9	59,9	74,0	95,5	99,5	89,5	90,7	82,3	-6,9	-9,3	
95,4	118,8	107,8	89,3	102,0	111,9	97,3	152,9	75,8	88,2	105,9	104,9	121,1	126,7	95,0	-11,9	-25,0	
131,5	139,5	142,8	120,7	138,2	152,8	125,6	129,4	123,9	131,3	140,0	133,6	130,2	124,4	116,3	-18,6	-6,5	3260
122,4	133,5	134,6	114,5	133,1	143,5	118,7	114,0	118,7	123,1	132,5	125,4	119,0	116,8	110,6	-17,8	-5,3	
146,8	149,6	156,8	131,2	147,0	168,6	137,3	155,5	132,8	145,3	152,9	147,4	149,3	137,2	126,1	-19,6	-8,1	
101,5	126,2	126,2	109,6	134,2	134,1	126,9	143,3	183,4	111,9	122,4	111,0	111,5	134,6	121,5	-3,7	-9,7	3280
103,8	125,2	126,9	113,2	138,4	139,7	131,2	143,6	239,8	111,8	116,8	114,1	115,8	120,6	126,5	-0,3	+4,9	
98,0	127,8	125,2	103,9	127,6	125,2	120,1	142,9	94,3	112,0	131,2	106,0	104,7	156,6	113,6	-9,3	-27,5	
145,0	160,9	142,3	105,8	156,0	170,4	157,1	157,1	132,6	165,7	180,6	175,4	164,8	160,7	144,4	+1,5	-10,1	33
124,9	139,0	121,5	97,2	145,3	148,5	133,8	143,3	106,5	140,9	163,0	162,4	148,3	141,1	122,8	+1,1	-13,0	
167,7	185,5	165,8	115,5	168,1	195,0	183,3	172,6	162,0	193,6	200,3	190,0	183,3	182,8	168,7	+1,7	-7,7	
147,2	164,3	144,5	107,7	160,1	175,2	161,4	161,7	136,3	170,4	184,6	178,9	168,3	163,8	146,9	+1,7	-10,3	3311
126,1	141,3	122,3	99,0	150,2	153,2	137,8	149,0	109,3	145,8	167,5	167,0	152,3	143,9	124,2	+1,6	-13,7	
168,8	187,9	167,3	116,8	170,2	197,7	185,7	174,7	164,1	195,7	202,2	191,2	184,7	184,3	170,2	+1,7	-7,7	
166,7	182,3	166,7	120,0	189,7	208,5	191,7	179,9	165,7	205,4	219,3	212,2	199,0	192,2	173,8	+4,3	-9,6	3312
135,3	145,3	136,0	107,6	174,0	176,1	159,2	157,6	128,0	171,6	196,4	196,2	176,3	168,1	144,0	+5,9	-14,3	
198,0	219,1	197,3	132,4	205,4	240,9	224,1	202,0	203,3	239,1	242,1	228,2	221,7	216,3	203,6	+3,2	-5,9	
101,4	122,0	92,3	78,9	90,5	96,9	90,4	118,9	67,4	88,3	103,2	100,7	96,2	97,2	83,7	-9,3	-13,9	3313
105,5	132,2	91,6	79,6	97,1	102,1	89,9	129,6	67,5	88,1	102,7	101,5	98,6	89,7	79,9	-12,8	-10,9	
96,9	110,8	93,1	78,2	83,2	91,1	80,8	107,2	67,4	88,5	103,7	99,8	93,5	105,4	87,7	+5,8	-16,8	
206,6	149,7	150,0	67,7	134,5	51,9	151,4	125,6	101,9	107,1	115,5	162,5	120,0	92,9	157,6	+5,1	+69,6	34
230,2	84,6	95,7	46,0	92,8	71,6	90,3	169,8	68,7	65,5	57,3	43,0	113,1	80,4	88,2	-7,8	+9,7	
171,1	248,0	232,0	100,6	197,4	22,1	243,7	58,9	152,0	170,0	203,3	343,1	130,3	111,9	262,6	+13,2	+134,7	
122,4	142,9	135,4	116,6	162,7	149,1	147,8	159,8	130,0	131,8	150,0	130,7	130,5	134,5	132,6	-2,1	-1,4	36
118,7	134,8	128,0	112,3	156,7	146,2	146,5	157,2	134,3	124,6	141,7	125,5	124,4	126,4	125,6	-1,9	-0,6	
130,7	161,1	151,8	126,2	176,2	155,7	150,6	165,7	120,3	147,8	168,3	142,3	144,0	152,4	148,1	-2,4	-2,8	
114,1	144,3	131,7	114,5	153,4	137,3	147,2	145,3	140,3	126,8	151,1	134,0	129,1	132,6	132,5	+0,6	-0,1	3620
116,7	144,9	137,6	115,8	156,1	143,0	156,1	147,2	158,7	124,6	144,4	135,8	128,4	130,2	132,5	-3,7	+1,8	
108,7	143,1	119,4	111,8	147,9	125,6	128,9	141,4	102,1	131,2	165,0	130,4	130,8	137,4	132,4	+10,9	-3,6	
101,8	105,0	110,4	82,4	137,7	143,1	125,4	105,4	111,0	116,5	120,3	112,8	110,3	109,8	110,0	-0,4	+0,2	3650
88,3	93,5	94,4	80,3	125,1	126,8	110,2	95,9	104,1	101,7	105,1	100,6	96,7	93,8	99,2	+5,1	+5,8	
136,5	134,6	151,8	87,8	170,1	185,2	164,7	129,9	128,7	154,7	159,3	144,2	145,2	151,0	137,6	-9,4	-8,9	
150,5	171,9	167,9	145,8	199,0	162,5	160,0	218,4	133,7	148,3	172,2	140,8	153,1	162,2	160,9	-4,2	-0,8	3660
146,7	157,2	149,4	135,3	183,0	157,5	155,4	215,6	128,0	138,2	165,0	130,6	143,5	148,6	144,5	-3,3	-2,8	
159,6	207,0	212,4	171,1	237,2	174,5	171,1	225,2	147,3	172,4	189,2	165,2	176,0	194,8	200,4	+5,6	+2,9	
109,3	114,9	102,4	92,5	146,2	163,9	147,4	134,6	107,0	127,0	129,7	113,0	107,0	105,7	90,7	-11,4	-14,2	3670
96,4	99,3	86,4	82,8	141,4	151,9	139,2	124,6	105,6	118,5	119,8	104,2	98,6	98,1	84,9	-1,7	-13,5	
133,7	144,4	132,7	110,8	155,3	186,4	162,9	153,6	109,6	143,1	148,3	129,6	122,9	119,8	101,8	-23,3	-15,0	
118,1	127,9	126,4	105,3	128,2	138,1	128,3	135,4	108,9	121,9	133,8	129,5	125,1	121,9	123,8	-2,1	+1,6	3711-60
108,5	116,6	115,9	98,2	118,1	127,8	119,0	126,1	104,5	114,0	124,4	122,1	117,6	113,0	116,7	+0,7	+3,3	
137,7	151,1	147,9	119,8	149,0	159,4	147,2	154,7	117,8	138,2	153,2	144,9	140,3	140,3	138,3	-6,5	-1,4	
114,7	126,4	129,1	106,1	133,4	143,5	125,4	110,0	113,4	119,1	129,6	128,5	123,2	122,5	127,4	-1,3	+4,0	38
106,1	117,0	121,3	101,3	126,2	135,8	118,4	102,8	105,6	109,9	119,9	119,6	114,1	112,9	119,5	+1,5	+5,8	
146,6	161,4	158,1	123,9	160,0	171,8	151,2	136,4	142,1	152,9	165,4	161,2	157,1	158,0	156,4	-1,1	-1,0	
114,5	139,7	131,2	117,2	187,7	185,3	160,6	122,6	151,9	135,7	135,8	125,1	134,8	133,5	132,9	+1,3	-0,4	3830
91,5	109,3	108,6	107,5	164,3	165,4	134,9	102,4	136,2	115,8	117,9	111,2	106,7	95,8	130,7	+20,3	+36,4	
172,5	216,3	188,2	141,5	246,6	235,2	225,3	173,5	191,6	185,8	180,9	160,2	205,5	228,2	138,2	-26,6	-39,4	
104,7	114,7	120,5	101,1	126,7	133,8	117,1	108,2	98,7	100,8	111,3	112,5	107,8	110,4	118,2	-1,9	+7,1	3842
100,0	110,1	117,2	100,1	124,0	130,7	114,0	104,9	94,1	95,0	105,5	109,3	103,5	104,9	114,0	-2,7	+8,7	
128,5	138,2	137,4	106,1	140,6	149,1	133,0	125,2	121,9	130,1	140,5	128,6	130,0	138,5	139,4	+1,5	+0,6	
113,9	130,5	127,5	97,2	133,2	148,2	128,8	105,7	128,3	131,6	141,6	138,0	128,5	1				

SYPRO- NR.	WIRTSCHAFTSGLIEDERUNG		1984	1985	1986	VERAENDERUNG IN O/O GEGEN VORJAHR	1986	1986	1986	1987	1987	VERAENDERUNG IN O/O GEGEN VORJAHRES-VOR- QUARTAL	
			DURCHSCHNITT				2. VJ	3. VJ	4. VJ	1. VJ	2. VJ		
50	H. V. BUEROMASCHINEN, ADV- GERAETEN U. -EINR.	INSGESAMT	171,2	202,6	210,1	+0,7	210,7	212,2	231,0	177,1	186,4	-11,5	+5,3
		INLAND	153,8	187,4	207,3	+10,6	196,8	214,2	242,4	168,0	183,4	-6,8	+9,2
		AUSLAND	191,8	233,5	213,5	-8,6	226,9	209,7	217,5	187,8	189,9	-16,3	+1,1
5060	H. V. BUEROMASCHINEN	INSGESAMT	90,7	112,0	79,4	-29,1	82,5	71,1	79,9	62,9	67,2	-18,5	+6,8
		INLAND	94,0	118,6	93,6	-21,1	96,9	79,9	100,0	82,4	83,3	-14,0	+1,1
		AUSLAND	87,8	106,3	66,9	-37,1	70,0	63,4	62,3	45,8	53,1	-24,1	+15,9
5080	H. V. ADV-GERAETEN U. -EINRICHTUNGEN	INSGESAMT	194,1	236,0	247,2	+4,7	247,0	252,2	273,8	209,4	220,2	-10,9	+5,2
		INLAND	167,9	203,6	234,0	+14,9	220,4	245,9	276,0	188,2	207,0	-6,1	+10,0
		AUSLAND	227,6	277,4	263,9	-4,9	281,0	260,2	271,0	236,7	237,1	-15,6	+0,2
	VERBRAUCHSGUETER PRODUZIERENDES GEWERBE	INSGESAMT	109,0	113,4	116,7	+2,9	113,2	118,0	118,6	120,6	112,9	-0,3	-6,4
		INLAND	103,5	105,9	108,9	+2,8	105,4	109,7	112,4	112,4	105,9	+0,5	-5,8
		AUSLAND	139,7	156,3	161,0	+3,0	157,7	165,1	153,2	167,2	152,7	-3,2	-8,7
51	FEINKERAMIK	INSGESAMT	102,1	102,1	100,6	+2,4	106,9	103,3	105,1	103,2	103,6	-3,1	+0,4
		INLAND	100,1	97,6	100,6	+3,1	99,9	99,9	105,6	99,6	98,0	-1,9	-1,6
		AUSLAND	106,2	111,3	112,8	+1,3	120,9	110,3	104,2	110,6	114,9	-5,0	+3,9
5110	H. V. PORZELLAN	INSGESAMT	112,3	117,0	118,1	+0,9	117,6	113,9	122,1	115,4	115,7	-1,6	+0,3
		INLAND	104,8	107,6	111,5	+3,6	106,3	105,9	126,4	108,2	108,1	+1,7	-0,1
		AUSLAND	123,8	131,3	128,1	-2,4	134,7	126,2	115,4	126,3	127,3	-5,5	+0,8
52	H. U. VERARB. V. GLAS	INSGESAMT	104,2	110,6	115,0	+4,0	115,1	115,4	119,1	113,9	115,4	+0,3	+1,3
		INLAND	94,0	96,2	100,4	+4,4	98,0	101,6	107,2	100,8	100,8	+2,9	0
		AUSLAND	144,2	166,6	171,9	+3,2	181,7	169,0	165,2	165,1	172,3	-5,2	+4,4
5421-24	H. V. HOLZMOEBELN, POLSTERMOEBELN	INSGESAMT	95,6	91,7	95,4	+4,0	96,8	88,6	106,3	97,1	100,2	+3,5	+3,2
		INLAND	92,4	87,2	90,0	+3,2	90,9	82,9	101,4	92,4	94,7	+4,2	+2,5
		AUSLAND	122,1	129,9	141,4	+8,9	147,0	136,0	147,6	137,1	146,6	-0,3	+6,9
56	PAPIER-U. PAPPE- VERARBEITUNG	INSGESAMT	119,1	128,4	130,9	+1,9	130,3	130,1	133,0	134,6	128,7	-1,2	-4,4
		INLAND	112,0	119,3	121,6	+1,9	120,3	121,4	124,1	124,9	119,0	-1,1	-4,7
		AUSLAND	178,9	205,0	208,4	+1,7	214,2	202,4	207,7	216,0	209,8	-2,1	-2,9
5610	H. V. TAPETEN, SPEZ. PAPIE- REN, VERPACKUNGSMITTELN	INSGESAMT	114,9	124,5	125,6	+0,9	128,2	124,0	122,4	128,3	124,7	-2,7	-2,8
		INLAND	110,1	118,2	119,3	+0,9	120,7	118,3	116,9	122,8	118,1	-2,2	-3,8
		AUSLAND	158,7	182,4	183,4	+0,5	197,0	176,4	172,1	178,9	185,5	-5,8	+3,7
57	DRUCKEREI, Vervielfach- faeltigung	INSGESAMT	111,3	117,1	122,4	+4,5	119,8	119,7	135,4	121,9	122,0	+1,8	+0,1
		INLAND	110,9	115,7	121,5	+5,0	119,1	118,5	134,3	121,5	121,9	+2,4	+0,3
		AUSLAND	118,3	138,8	136,2	-1,9	131,2	137,8	153,4	126,8	122,5	-6,6	-3,4
58	H. V. KUNSTSTOFFWAREN	INSGESAMT	121,8	129,1	135,6	+5,0	139,8	136,5	136,4	137,9	143,2	+2,4	+3,8
		INLAND	114,3	119,4	125,6	+5,2	128,9	127,5	126,9	126,8	132,6	+2,9	+4,6
		AUSLAND	156,6	173,4	181,7	+4,8	189,8	177,9	180,0	189,4	191,7	+1,0	+1,2
61	LEDERERZEUGUNG	INSGESAMT	140,7	147,2	136,6	-7,2	144,1	115,3	135,3	142,0	133,4	-7,4	-6,1
		INLAND	132,2	139,1	132,0	-5,1	138,1	112,9	130,3	142,9	132,2	-4,3	-7,5
		AUSLAND	169,8	174,9	152,3	-12,9	164,7	123,7	152,5	139,2	137,8	-16,3	-1,0
62	LEDERVERARBEITUNG	INSGESAMT	96,5	98,3	99,9	+1,6	83,6	109,9	99,5	103,4	84,4	+1,0	-18,4
		INLAND	91,5	90,3	92,4	+2,3	77,4	101,3	95,0	98,0	78,2	+1,0	-20,2
		AUSLAND	127,6	148,4	147,0	-0,9	122,4	163,1	127,5	136,9	122,2	-0,2	-10,7
6251	H. V. SCHUHEN	INSGESAMT	99,5	101,5	102,8	+1,3	83,2	116,3	97,4	109,4	83,3	+0,1	-23,9
		INLAND	95,0	93,7	95,4	+1,8	75,1	107,7	93,6	104,2	77,4	-0,9	-25,7
		AUSLAND	128,1	151,0	149,7	-0,9	115,5	171,0	121,4	142,1	120,0	+3,9	-15,6
63	TEXTILGEWERBE	INSGESAMT	104,1	110,0	109,6	-0,4	109,7	104,7	109,7	111,9	103,9	-5,3	-7,1
		INLAND	97,2	100,3	99,8	-0,5	98,9	95,3	101,6	102,7	94,5	-4,4	-8,0
		AUSLAND	131,6	148,6	148,7	+0,1	152,4	141,9	142,2	148,6	141,3	-7,3	-4,9
6312	BAUMWOLLSPINNEREI	INSGESAMT	123,0	127,6	118,4	-7,2	121,9	103,1	117,4	132,2	118,5	-2,8	-10,4
		INLAND	115,1	116,7	103,1	-11,7	105,0	89,3	103,1	114,9	103,4	-1,5	-10,0
		AUSLAND	165,1	186,1	199,7	+7,3	211,9	177,0	193,4	224,6	199,3	-5,9	-11,3
6332	BAUMWOLLWEBEREI, ANG	INSGESAMT	114,0	114,3	102,8	-10,1	110,1	88,6	101,9	96,0	95,0	-13,7	-1,0
		INLAND	101,4	97,9	89,5	-8,6	95,0	78,1	89,1	83,7	81,0	-14,7	-3,2
		AUSLAND	143,2	152,2	133,5	-12,3	144,8	112,9	131,4	124,2	127,3	-12,1	+2,5
6370	WIRKEREI, STRICKEREI	INSGESAMT	89,8	93,3	95,7	+2,6	77,6	107,0	96,7	104,4	75,7	-2,4	-27,5
		INLAND	88,2	90,5	92,3	+2,0	76,6	100,0	96,3	99,9	74,9	-2,2	-25,0
		AUSLAND	101,7	114,2	120,6	+5,6	84,6	158,8	99,3	137,9	81,6	-3,7	-40,9
6380	H. V. TEPPICHEN U. AE., BESCHICHTETEM GEWEBE	INSGESAMT	100,4	101,9	106,3	+4,3	111,6	99,8	105,7	105,1	103,2	-7,5	-1,8
		INLAND	98,3	96,7	100,5	+3,9	104,5	95,6	100,5	98,6	96,9	-7,3	-1,7
		AUSLAND	110,1	126,6	133,4	+5,4	144,5	119,1	129,6	135,2	132,7	-8,2	-1,8
64	BEKLEIDUNGSGEWERBE	INSGESAMT	106,0	108,0	110,9	+2,7	79,4	140,5	93,4	133,0	77,0	-3,0	-42,1
		INLAND	100,4	100,3	101,3	+1,0	76,1	123,5	89,4	117,3	73,8	-3,0	-37,1
		AUSLAND	140,6	156,3	171,3	+9,6	100,1	246,9	118,1	230,8	96,8	-3,3	-58,1
6413	H. V. HERREN OBERBEKLEIDUNG	INSGESAMT	100,4	102,8	111,7	+8,7	85,9	133,2	100,2	133,2	82,6	-3,8	-38,0
		INLAND	96,2	97,1	102,6	+5,7	81,3	119,2	93,7	120,0	78,1	-3,9	-34,9
		AUSLAND	125,7	137,0	166,8	+21,8	113,6	217,9	138,9	212,8	109,8	-3,3	-48,4
6414	H. V. DAMEN-U. KINDER- OBERBEKLEIDUNG	INSGESAMT	111,2	111,7	112,2	+0,4	74,2	151,6	84,5	140,8	72,9	-1,8	-48,2
		INLAND	104,5	102,7	101,8	-0,9	72,1	131,6	81,9	122,2	70,6	-2,1	-42,2
		AUSLAND	149,7	163,9	172,5	+8,2	86,6	267,0	99,8	248,5	86,3	-0,3	-65,3

ARBEITENDEN GEWERBE

WERT 1980=100
INDEX

1986	1986	1986	1986	1986	1986	1986	1986	1986	1986	1987	1987	1987	1987	1987	1987	1987	VERÄNDERUNG IN O/O GEGEN VORJAHRES-VOR- MONAT	SYPRD- NR.
MAI	JUNI	JULI	AUG.	SEP.	OKT.	NOV.	DEZ.	JAN.	FEB.	MAR.	APR.	MAI	JUNI	JULI				
187,7	226,5	197,2	164,6	274,6	219,2	218,1	255,6	146,6	184,0	200,7	174,3	179,2	205,8	181,3		-8,1	-11,9	50
178,2	210,5	193,1	177,5	272,0	211,4	209,4	306,4	142,3	169,0	192,8	170,0	167,8	212,5	167,1		-13,5	-21,4	
198,7	245,3	201,9	149,7	277,6	228,4	228,5	195,7	151,7	201,6	210,0	179,4	192,6	197,8	198,1		-1,9	+0,2	
75,7	79,6	67,8	56,8	88,7	101,8	73,9	64,1	59,8	56,6	72,4	71,1	64,7	65,8	57,1		-15,8	-13,2	5060
95,0	92,1	78,3	67,4	93,9	117,8	94,8	87,4	81,2	74,1	92,0	91,8	75,1	82,9	71,3		-8,9	-14,0	
58,7	68,7	58,6	47,4	84,1	87,8	55,6	43,6	41,0	41,3	55,1	53,0	55,5	50,8	44,7		-23,7	-12,0	
219,4	268,1	233,8	195,4	327,3	252,5	259,0	309,8	171,2	220,1	237,0	203,5	211,6	245,4	216,5		-7,4	-11,8	5080
197,8	238,4	220,1	203,5	314,0	233,5	236,4	358,0	156,7	191,4	216,5	188,4	185,6	243,0	189,7		-13,8	-21,9	
246,9	306,2	251,3	185,0	344,3	276,8	288,1	248,1	189,8	256,8	263,4	223,0	239,8	248,4	250,9		-0,2	+1,0	
102,5	112,7	119,1	102,7	132,2	135,8	116,7	103,2	113,7	119,0	129,1	120,0	109,5	109,3	116,1		-2,5	+6,2	
95,8	104,1	109,8	95,6	123,7	128,0	111,3	98,0	106,3	110,6	120,3	112,9	103,2	101,7	107,5		-2,1	+5,7	
141,0	161,1	171,6	143,2	180,5	179,5	147,5	132,7	155,7	166,8	179,1	160,5	145,1	152,4	165,0		-3,8	+8,3	
99,9	105,0	104,6	94,6	110,8	122,0	105,6	87,6	96,1	101,6	112,0	108,4	103,0	99,3	105,5		+0,9	+6,2	51
92,7	97,0	97,4	91,4	110,9	121,3	109,0	86,6	95,1	97,5	106,2	104,0	98,2	91,8	98,3		+0,9	+7,1	
114,4	121,2	119,0	101,2	110,7	123,8	98,8	89,9	98,1	109,9	123,8	117,4	112,7	114,5	120,0		+0,8	+4,8	
112,4	114,7	112,3	106,7	122,8	135,1	123,7	107,4	105,5	114,3	126,3	121,3	117,0	108,8	114,1		+1,6	+4,9	5110
101,4	100,7	98,5	97,4	121,9	135,5	131,1	112,7	100,7	107,7	116,3	114,9	110,0	99,4	103,6		+5,2	+4,2	
129,1	136,1	133,3	121,0	124,2	134,5	112,4	99,3	112,8	124,4	141,6	130,9	127,7	123,3	130,2		-2,3	+5,6	
106,2	117,1	115,1	100,4	126,6	138,0	119,2	100,0	112,6	109,3	119,8	117,2	115,4	113,7	116,5		-1,9	+2,7	52
89,4	100,4	104,5	89,9	110,5	123,8	107,5	90,4	101,3	96,4	104,6	103,4	100,1	99,0	105,6		+1,1	+6,7	
171,6	182,2	175,8	141,9	189,3	193,5	165,1	137,1	156,4	159,7	179,2	170,8	175,1	171,0	160,8		-8,5	-6,0	
86,5	96,5	94,2	61,4	110,1	115,7	105,3	97,9	84,9	98,5	107,8	106,0	97,6	96,9	90,3		-4,1	-6,8	5421-24
81,1	90,1	87,0	58,3	103,4	109,8	100,2	94,3	80,8	93,7	102,6	100,8	92,2	91,1	83,7		-3,8	-8,1	
132,6	151,3	154,9	86,9	166,2	166,4	148,1	128,2	120,1	139,7	151,4	150,0	143,0	146,9	145,7		-5,9	-0,8	
119,4	130,7	134,1	117,4	138,8	150,3	130,2	118,6	129,8	131,6	142,3	132,7	125,5	127,9	134,7		+0,4	+5,3	56
110,3	120,8	124,8	109,5	130,0	140,9	121,6	109,9	120,9	122,2	131,5	123,5	116,3	117,3	124,6		-0,2	+6,2	
196,0	213,9	211,7	183,2	212,3	229,5	202,6	191,0	204,9	210,3	232,9	209,0	203,3	217,1	218,5		+3,2	+0,6	
117,7	126,7	129,8	111,4	130,8	142,0	120,9	104,2	120,7	126,6	137,5	130,5	122,2	121,4	127,0		-2,2	+4,6	5610
110,4	119,4	122,8	105,9	126,1	136,2	115,6	99,0	116,1	121,6	130,6	124,2	115,9	114,3	119,7		-2,5	+4,7	
185,0	194,2	193,5	161,6	174,1	195,3	169,5	151,6	163,1	172,7	200,8	188,4	180,7	187,3	194,0		+0,3	+3,6	
113,1	119,9	119,1	113,0	127,0	142,5	131,3	132,5	119,0	116,0	130,7	126,9	120,5	118,5	123,4		+3,6	+4,1	57
112,7	117,9	117,4	111,5	126,7	140,5	130,4	131,9	118,1	115,4	131,1	127,4	120,5	117,9	122,0		+3,9	+3,5	
119,7	150,4	145,0	136,5	131,8	173,1	145,0	142,1	132,4	124,1	123,9	119,3	120,8	127,4	144,7		-0,2	+13,6	
128,0	141,2	139,3	121,2	149,0	157,7	137,3	114,1	130,6	135,3	147,9	147,2	141,4	140,9	142,0		+1,9	+0,8	58
118,4	129,8	130,0	113,7	138,9	146,9	128,5	105,2	120,2	124,7	135,4	136,4	131,4	130,0	131,4		+1,1	+1,1	
172,2	193,5	182,2	155,8	195,6	207,3	177,9	154,9	178,7	184,2	205,4	196,6	187,6	191,0	190,9		+4,8	-0,1	
132,7	143,3	125,7	81,3	139,0	150,4	141,1	114,4	135,8	143,4	146,9	137,7	133,0	129,6	123,4		-1,8	-4,8	61
124,7	138,2	121,9	78,2	138,5	146,9	136,6	107,4	137,8	143,3	147,6	139,0	132,2	125,3	122,6		+0,6	-2,2	
159,8	160,7	138,8	91,8	140,5	162,5	156,5	138,4	129,0	143,9	144,6	133,4	135,8	144,2	126,0		-9,2	-12,6	
74,3	81,0	98,4	106,6	124,6	121,5	96,2	80,7	97,6	105,0	107,6	92,8	77,7	82,6	94,4		-4,1	+14,3	62
69,7	73,7	89,7	98,9	115,3	114,3	93,3	77,3	93,7	99,1	101,3	87,9	72,3	74,5	85,7		-4,5	+15,0	
102,9	126,4	152,2	154,7	182,5	166,6	114,3	101,7	122,2	141,6	146,8	122,8	110,8	132,9	149,1		-2,0	+12,2	
74,5	80,1	101,4	118,0	129,6	122,1	91,3	78,7	104,7	111,3	112,2	90,6	76,3	82,9	96,3		-5,0	+16,2	6251
71,1	73,2	92,6	110,0	120,4	115,8	89,8	75,1	101,3	105,2	106,1	86,5	71,6	74,2	86,3		-6,8	+16,3	
96,1	123,7	157,0	168,6	187,5	162,0	100,6	101,6	126,3	149,5	150,4	116,3	105,7	138,0	160,0		+1,9	+15,9	
98,6	108,9	110,7	81,5	121,8	128,4	109,8	91,0	106,0	110,7	119,0	110,2	100,8	100,8	100,3		-9,4	-0,5	63
89,0	97,8	99,2	74,1	112,6	119,7	102,1	82,9	97,2	100,9	110,0	100,6	92,1	90,9	90,8		-8,5	-0,1	
136,7	153,3	156,4	110,8	158,5	163,1	140,1	123,4	140,7	150,0	155,2	148,4	135,5	140,0	138,2		-11,6	-1,3	
109,0	118,6	108,8	71,0	129,6	138,5	117,9	95,7	127,7	129,5	139,5	123,6	115,2	116,8	99,9		-8,2	-14,5	6312
93,1	102,8	93,4	62,6	111,8	122,6	104,2	82,5	109,0	112,2	123,5	109,5	100,9	99,9	86,7		-7,2	-13,2	
194,2	203,1	190,9	115,5	224,6	223,1	190,8	166,2	227,5	221,9	224,4	199,2	191,3	207,4	170,7		-10,6	-17,7	
101,9	109,0	98,5	61,8	105,6	118,3	104,5	83,0	94,9	92,6	100,5	101,8	94,7	88,5	78,8		-20,0	-11,0	6332
87,4	93,8	87,0	55,2	92,1	105,9	92,0	69,5	80,5	80,5	90,2	86,9	80,7	75,4	71,2		-18,2	-5,6	
135,4	144,0	125,1	77,1	136,5	146,9	133,1	114,2	127,8	120,6	124,3	136,0	127,1	118,7	96,3		-23,0	-18,9	
64,1	78,5	105,9	86,9	128,2	116,7	91,3	82,0	94,9	107,1	111,2	82,9	68,4	75,7	93,9		-11,3	+24,0	6370
64,1	76,9	95,9	80,1	123,9	116,8	91,8	80,3	91,3	100,6	107,7	82,1	68,4	74,1	88,2		-8,0	+19,0	
64,2	90,8	179,5	137,0	159,9	116,0	87,3	94,5	121,4	155,3	137,0	88,8	68,5	87,1	135,7		-24,4	+55,8	
104,4	107,2	101,9	87,0	110,5	120,3	108,2	88,5	99,8	102,8	112,6	108,8	99,9	101,0	97,3		-4,5	-3,7	6380
99,0	99,5	97,2	83,2	106,5	113,6	103,1	84,8	94,3	95,7	105,8	102,4	94,2	94,1	92,2		-5,1	-2,0	
129,2	143,1	123,8	104,6	128,8	151,5	131,9	105,5	125,4	135,7	144,5	138,8	126,4	132,9	121,3		-2,0	-8,7	
64,0	73,7	126,4	135,6	159,5	120,1	84,7	75,3	121,1	135,5	142,3	101,1	64,7	65,1	115,0		+9,0	+76,7	64
63,5	68,4	110,1	116,8	143,5	112,3	84,2	71,7	108,0	118,7	125,3	94,2	65,6	61,6	100,1		-9,1	+62,5	
67,0	107,1	227,9	253,0	259,7	168,6	87,6	98,1	203,1	240,2	249,0	144,4	59,2	86,9	207,7		-8,9	+139,0	
65,3	71,2	118,9	113,6	167,2	148,1	82,5	69,9	118,2	134,6	146,8	112,2	67,5	68,1	118,7		-0,2	+74,3	6413
64,5	66,9	105,8	101,0	150,7	130,2	81,3	69,6	107,7	119,9	132,3	103,9	66,4	64,0	104,0		-1,7	+62,5	
70,0	97,5	197,6	189,4	266,7	255,9	89,5	71,3	181,5	222,8	234,0	162,4	74,2	92,8	206,9		+4,7	+123,0	
59,																		

SYPRO- NR.	WIRTSCHAFTSGLIEDERUNG		1984	1985	1986	VERAENDERUNG IN O/G GEGEN VORJAHR	1986	1986	1986	1987	1987	VERAENDERUNG IN O/G GEGEN VORJAHRES-VOR- QUARTAL	
			DURCHSCHNITT				2.VJ	3.VJ	4.VJ	1.VJ	2.VJ		
	VERARBEITENDES GEWERBE 1)	INSGESAMT	100,7	106,2	107,2	+0,9	106,5	104,9	112,5	105,2	106,1	-2,2	+0,9
		INLAND	92,9	97,2	98,8	+1,6	99,4	98,2	104,5	97,4	97,4	-2,0	0
		AUSLAND	118,1	126,3	125,9	-0,3	129,1	120,0	130,4	122,8	125,8	-2,6	+2,4
	GRUNDSTOFF- UND PRODUKTIONSGUETER- GEWERBE	INSGESAMT	102,1	104,3	103,3	-1,0	107,3	103,0	101,5	100,6	106,1	-1,1	+5,5
		INLAND	93,3	94,0	94,4	+0,4	98,0	96,1	93,3	90,3	96,6	-1,4	+7,0
		AUSLAND	121,1	126,4	123,1	-2,6	128,0	118,8	119,7	124,1	127,8	-0,2	+3,0
25	GEW.U. VERARB. V. STEINEN U. ERDEN	INSGESAMT	88,6	81,2	83,1	+2,3	93,4	101,7	90,1	44,5	90,0	-3,6	+102,2
		INLAND	87,1	78,8	81,1	+2,9	91,5	101,2	89,1	40,4	88,5	-3,3	+119,1
		AUSLAND	106,0	109,8	106,7	-2,8	116,7	107,9	102,3	90,8	107,3	-8,1	+18,2
2531	H. V. ZEMENT	INSGESAMT	78,1	68,4	69,7	+1,9	83,0	87,2	72,8	31,8	82,0	-1,2	+157,9
		INLAND	76,8	67,0	68,8	+2,7	82,1	87,4	71,6	30,2	81,1	-1,2	+168,5
		AUSLAND	104,5	96,8	87,9	-9,2	103,1	83,4	96,7	64,7	99,9	-3,1	+54,4
2541	ZIEGELEI	INSGESAMT	86,7	73,0	74,0	+1,4	86,7	95,4	73,6	33,3	89,0	+0,3	+167,3
		INLAND	85,1	69,3	70,8	+2,2	85,7	94,6	71,0	27,8	86,0	+0,4	+209,4
		AUSLAND	99,3	102,0	98,8	-3,1	112,6	101,2	93,9	76,6	112,1	-0,4	+46,3
2711-15	HOCHOFEN-, STAHL-U. WARMWALZWERKE, H. V. STAHLROHREN	INSGESAMT	87,3	91,8	86,7	-5,6	91,1	84,0	82,6	82,2	84,9	-6,8	+3,2
		INLAND	80,9	85,1	82,8	-2,7	88,5	80,1	75,8	81,0	82,2	-7,1	+1,5
		AUSLAND	98,0	103,3	93,8	-9,2	96,1	91,1	95,2	84,8	90,4	-5,9	+6,6
2711	HOCHOFEN-, STAHL-U. WARMWALZWERKE (OH. STAHLROHRE)	INSGESAMT	85,6	89,4	86,0	-3,8	90,8	83,2	81,5	83,7	86,2	-5,1	+3,0
		INLAND	81,3	85,1	83,2	-2,2	85,1	80,3	76,2	81,6	83,4	-6,4	+2,0
		AUSLAND	93,9	97,9	92,0	-6,0	94,5	89,3	93,0	87,7	92,4	-2,2	+5,4
2850	NE-METALLHALBZEUGWERKE	INSGESAMT	97,2	101,1	109,4	+8,2	110,9	111,0	106,0	116,6	113,7	+2,5	-2,5
		INLAND	86,8	89,8	99,4	+10,7	99,6	102,3	96,5	105,4	102,1	+2,5	-3,1
		AUSLAND	121,8	128,0	133,4	+4,2	138,1	132,0	128,1	142,9	141,1	+2,2	-1,3
2910	EISEN-, STAHL-U. TEMPERGIESSEREI	INSGESAMT	82,1	87,1	85,6	-1,5	92,7	80,7	80,6	81,8	81,5	-12,1	-0,4
		INLAND	76,1	81,2	80,2	-1,2	85,9	76,8	74,9	76,7	75,3	-12,3	-1,8
		AUSLAND	113,8	118,3	116,4	-1,6	129,4	102,1	112,3	110,1	116,3	-10,1	+5,6
3011-15	ZIEHEREIEN UND KALT- WALZWERKE	INSGESAMT	91,4	91,1	89,8	-1,4	96,0	88,2	85,9	85,4	87,9	-8,4	+2,9
		INLAND	88,8	87,2	87,5	+0,8	93,9	87,2	83,1	82,9	85,7	-6,7	+3,4
		AUSLAND	98,6	102,4	96,5	-5,8	102,1	91,1	94,0	92,8	94,5	-7,4	+1,8
40	CHEMISCHE INDUSTRIE	INSGESAMT	112,0	114,8	113,2	-1,4	116,3	111,3	110,3	116,0	117,9	+1,4	+1,6
		INLAND	101,2	102,6	102,3	-0,3	104,1	102,4	101,1	104,9	105,8	+1,6	+0,9
		AUSLAND	129,8	134,6	131,0	-2,7	136,4	125,9	125,5	134,5	137,6	+0,9	+2,3
4090	H. V. CHEMIEFASERN	INSGESAMT	109,0	111,9	103,7	-7,3	107,8	91,7	103,1	110,4	103,4	-4,1	-6,3
		INLAND	103,1	105,9	101,5	-4,2	105,4	92,5	95,3	109,1	98,2	-6,8	-10,0
		AUSLAND	113,0	115,9	105,2	-9,2	109,3	91,1	108,4	111,2	106,9	-2,2	-3,9
53	HOLZBEARBEITUNG	INSGESAMT	93,9	92,0	94,0	+2,2	97,9	95,2	98,1	85,9	97,8	-0,1	+13,9
		INLAND	91,4	87,3	89,1	+2,1	92,7	91,6	93,5	80,2	92,3	-0,4	+15,1
		AUSLAND	115,3	132,2	135,6	+2,6	142,8	126,3	137,5	135,3	144,7	+1,3	+6,9
55	ZELLSTOFF-, HOLZSCHLIFF-, PAPIER-U. PAPPEERZEUGUNG	INSGESAMT	120,5	120,9	123,4	+2,1	124,4	122,7	122,6	131,6	123,8	-0,5	-5,9
		INLAND	106,0	103,7	105,0	+1,3	104,9	104,0	103,2	111,7	101,7	-3,1	-9,0
		AUSLAND	158,5	166,4	173,6	+4,3	177,8	173,9	175,2	185,9	184,6	+3,8	-0,7
59	GUMMI VERARBEITUNG	INSGESAMT	96,7	103,2	106,5	+3,2	109,2	102,9	108,8	106,9	108,1	-1,0	+1,1
		INLAND	93,0	98,9	101,3	+2,4	103,0	98,1	104,5	101,0	103,0	0	+2,0
		AUSLAND	109,1	118,0	124,2	+5,3	129,8	119,2	123,0	126,8	125,5	-3,3	-1,0
	INVESTITIONSGUETER PRODUZIERENDES GEWERBE	INSGESAMT	102,0	111,1	112,7	+1,4	114,3	108,1	123,3	109,2	110,6	-3,2	+1,3
		INLAND	93,9	102,8	105,0	+2,1	105,7	102,4	116,1	103,2	102,4	-3,1	-0,8
		AUSLAND	116,0	125,3	125,9	+0,5	129,3	117,9	135,6	119,6	124,7	-3,6	+4,3
3021-25	STAHLVERFORMUNG, OBERFLAECHEVEREDLUNG, HAERTUNG	INSGESAMT	92,6	99,0	102,8	+3,8	107,7	100,1	97,5	104,4	101,8	-5,5	-2,5
		INLAND	88,8	94,6	98,8	+4,4	103,1	97,0	93,2	100,6	97,7	-5,2	-2,9
		AUSLAND	114,2	123,9	125,4	+1,2	133,6	117,4	121,6	125,9	124,7	-6,7	-1,0
31	STAHL-U. LEICHTMETALLBAU, SCHIENENFAHRZEUGBAU	INSGESAMT	88,8	86,4	92,5	+7,1	79,0	83,3	123,4	70,2	73,2	-7,3	+4,3
		INLAND	88,7	87,2	93,7	+7,5	83,2	89,3	118,8	74,0	76,1	-8,5	+2,8
		AUSLAND	89,1	83,2	87,4	+5,0	62,3	59,3	141,4	55,2	61,4	-1,4	+11,2
3111	H. V. STAHL-U. L. METALLKON- STRUKT. (OH. GRUBENAUSB. -)	INSGESAMT	80,4	79,1	84,1	+6,3	75,7	82,4	109,1	69,0	78,5	+3,7	+13,8
		INLAND	79,4	78,3	83,7	+6,9	75,6	83,1	110,4	69,0	76,5	+1,2	+10,9
		AUSLAND	89,2	86,0	88,1	+2,4	76,5	76,0	97,6	68,2	96,6	+26,3	+41,6
32	MASCHINENBAU	INSGESAMT	95,7	103,7	103,3	-0,4	103,3	101,3	117,1	98,1	100,8	-2,4	+2,8
		INLAND	89,8	100,9	98,0	-2,9	97,7	96,8	110,5	99,7	95,1	-2,7	-4,6
		AUSLAND	103,2	107,3	110,3	+2,8	110,5	107,1	125,8	95,8	108,2	-2,1	+12,9
33	STRASSENFAHRZEUGBAU	INSGESAMT	106,7	120,8	123,0	+1,8	132,5	107,3	128,5	125,7	130,3	-1,7	+3,7
		INLAND	88,8	98,3	105,3	+7,1	114,2	96,1	111,5	106,6	116,2	+1,8	+5,0
		AUSLAND	127,0	146,2	143,2	-2,1	153,1	120,2	148,1	147,5	146,5	-4,3	-0,7
3311	H. V. KRAFTWAGEN U. -MOTOREN	INSGESAMT	108,3	123,3	125,5	+1,8	134,6	109,1	131,6	128,4	132,4	-1,6	+3,1
		INLAND	89,6	99,6	107,1	+7,5	115,5	97,3	114,4	108,9	118,2	+2,3	+8,5
		AUSLAND	127,8	147,9	144,7	-2,2	154,4	121,3	150,0	149,0	147,4	-4,5	-1,1
3312	H. V. PERSONENKRAFTWAGEN U. AE. (EINSCHL. MOTOREN)	INSGESAMT	120,8	140,7	146,8	+4,3	154,5	127,0	154,6	155,8	158,4	+2,5	+1,7
		INLAND	95,0	108,0	120,3	+11,4	125,4	110,2	128,9	128,9	139,3	+11,1	+8,1
		AUSLAND	146,6	173,5	173,8	+0,2	183,7	144,0	181,3	183,5	178,0	-3,1	-3,0

1) AUSGEWAHLTE WIRTSCHAFTSZWEIGE (OHNE NAHRUNGS- UND GENUSSMITTELGEWERBE).

ARBEITENDEN GEWERBE

WERT 1980=100
INDEX

1986	1986	1986	1986	1986	1986	1986	1986	1986	1987	1987	1987	1987	1987	1987	1987	1987	1987	1987	VERÄNDERUNG IN O/G GEGEN VORJAHRES-VOR- MONAT	SYPRO- NR.
MAI	JUNI	JULI	AUG.	SEP.	OKT.	NOV.	DEZ.	JAN.	FEB.	MAR.	APR.	MAI	JUNI	JULI						
98,7	110,5	107,2	90,3	117,1	117,9	109,3	110,2	99,1	103,2	113,2	108,7	103,5	106,1	104,6					-2,4	-1,4
91,2	101,0	99,2	85,5	109,8	111,4	101,0	101,1	94,5	94,2	103,5	100,0	95,7	96,6	96,3					-2,9	-0,3
115,8	132,0	125,5	101,2	133,3	132,4	128,0	130,9	105,4	123,7	135,3	128,3	121,0	128,0	123,1					-1,9	-3,8
100,3	107,8	105,5	93,3	110,3	115,1	100,4	88,9	95,4	98,6	107,8	107,8	104,1	106,3	106,8					+1,2	+0,5
91,9	99,3	98,5	87,0	102,7	107,7	93,3	78,8	86,0	88,5	96,3	98,0	94,6	97,1	97,1					-1,4	0,0
119,4	126,7	121,3	107,6	127,5	131,5	116,3	111,4	116,7	121,7	134,0	130,0	125,7	127,7	128,6					+6,0	+0,7
89,2	99,5	105,3	93,1	106,7	110,1	90,2	70,0	36,3	43,0	54,2	85,3	91,5	93,3	104,9					-0,4	+12,4
87,5	97,7	104,9	92,1	106,5	109,6	89,4	68,3	31,7	39,0	50,5	83,3	90,4	91,9	104,0					-0,9	+13,2
109,8	120,2	109,7	104,8	109,1	116,2	100,9	89,7	87,9	88,3	96,2	106,9	104,2	110,9	115,5					+5,3	+4,1
80,3	83,4	92,6	77,9	91,1	92,7	73,2	52,4	21,1	30,4	43,9	81,7	84,2	80,1	93,9					+1,4	+17,2
79,1	82,2	93,8	77,2	91,2	91,8	72,0	51,0	19,5	28,7	42,4	80,9	83,6	78,8	93,7					-0,1	+18,9
106,0	106,4	68,8	93,1	88,4	111,1	98,7	80,4	53,2	64,8	76,1	97,9	96,3	105,6	98,9					+43,8	-6,3
36,3	52,9	101,1	87,8	97,2	97,2	72,9	50,7	21,9	32,1	45,9	83,4	91,8	91,8	102,7					+1,6	+11,9
83,7	90,7	100,4	87,4	96,1	95,6	70,5	46,8	17,2	26,5	39,6	80,0	89,2	88,7	101,0					+0,6	+13,9
106,0	110,5	106,4	90,8	106,3	109,4	91,5	80,7	59,3	75,8	94,8	109,0	111,4	115,9	115,9					+8,9	0
84,4	92,2	84,0	75,7	92,3	92,0	82,0	73,7	74,4	80,6	92,0	83,3	82,8	88,7	80,6					-4,0	-9,1
82,3	89,0	80,8	72,4	87,0	86,6	76,2	64,6	74,1	80,3	88,5	81,7	79,0	85,8	74,2					-8,2	-13,5
88,5	98,3	89,6	81,4	102,3	102,4	92,7	90,5	75,2	80,9	98,3	86,5	90,2	94,4	92,5					+3,2	-2,0
84,7	91,6	81,4	75,6	92,3	90,0	81,7	72,7	77,0	82,1	91,9	83,7	83,6	91,2	79,7					-2,1	-12,6
83,0	90,0	80,1	73,1	87,8	86,3	76,9	65,5	74,8	81,1	89,4	81,6	80,4	88,0	74,4					-7,1	-15,5
88,5	95,0	84,1	81,1	102,6	98,3	92,3	88,4	81,8	84,2	97,2	88,2	90,7	98,3	91,5					+8,8	-6,9
103,6	109,8	113,4	101,8	117,9	126,4	108,0	83,5	117,6	111,1	121,1	116,5	112,5	112,1	111,5					-1,7	-0,5
92,5	99,3	103,8	95,9	107,2	117,2	99,2	73,2	106,3	101,1	108,9	104,8	102,2	99,3	99,9					-3,8	+0,6
130,0	135,1	136,6	115,9	143,4	148,2	128,6	107,6	144,0	134,9	149,8	143,8	137,0	142,6	138,9					+1,7	-2,6
84,6	91,0	86,2	63,9	92,1	96,6	80,2	64,9	77,2	80,6	87,5	86,2	79,3	78,9	74,6					-13,5	+5,4
75,0	84,4	82,1	60,8	87,4	91,2	75,2	58,2	72,4	76,1	81,7	79,9	74,0	72,1	68,9					-16,1	-4,4
120,4	126,1	108,0	80,3	118,1	126,2	108,2	102,5	104,0	105,7	120,5	122,5	109,7	116,8	107,1					-0,8	-8,3
87,2	97,0	94,5	76,2	94,0	102,5	86,5	68,7	78,4	84,9	93,0	91,6	86,7	85,5	86,8					-8,1	+1,5
84,8	95,5	94,3	75,0	92,4	101,4	84,3	63,5	76,7	81,9	90,1	89,6	84,9	82,6	83,7					-11,2	+1,3
94,4	101,1	95,0	79,5	98,7	105,8	92,9	83,2	83,6	93,4	101,3	97,7	91,9	93,9	96,0					+1,1	+2,2
105,7	116,0	114,4	102,0	117,4	122,8	108,0	100,2	111,7	114,2	122,2	121,4	114,9	117,3	119,4					+4,4	+1,8
98,8	105,5	105,1	93,9	108,2	114,0	100,0	89,3	102,2	103,2	109,3	108,8	102,6	106,0	108,1					+2,9	+2,0
127,8	133,0	129,7	115,5	132,5	137,0	121,2	118,2	127,4	132,7	143,5	141,9	135,3	135,6	138,2					+6,6	+1,9
107,8	103,0	93,6	73,1	108,3	117,2	101,9	90,1	112,7	107,1	111,3	107,7	97,6	104,9	89,5					-4,4	-14,7
101,3	100,2	97,1	69,5	111,0	118,9	96,7	70,2	111,4	106,8	109,1	104,2	95,7	94,7	86,4					-11,0	-8,8
112,1	104,9	91,2	75,6	106,5	116,0	105,4	103,8	113,5	107,3	112,9	110,0	99,0	111,6	91,6					+0,4	-17,9
90,8	97,8	97,4	81,9	106,4	112,6	99,5	82,1	78,1	85,8	93,9	98,5	97,8	97,0	97,2					-0,2	+0,2
85,6	92,6	93,8	78,9	102,0	107,4	94,9	78,1	72,7	80,2	87,8	92,7	92,7	91,5	92,7					-1,2	+1,3
135,2	142,4	128,5	106,5	143,8	157,6	139,0	115,8	124,8	134,0	147,0	148,1	142,2	143,7	135,5					+5,4	-5,7
115,1	126,0	123,0	114,2	130,5	137,5	122,8	107,4	133,3	126,2	135,4	124,0	121,2	126,3	125,9					+2,4	-0,3
97,2	104,4	106,2	97,7	108,1	117,1	105,2	87,3	114,7	106,5	114,0	103,3	99,1	102,6	102,8					-3,2	+0,2
164,4	184,7	168,6	159,4	153,6	193,1	170,5	162,1	184,0	180,3	193,4	180,6	181,7	191,4	189,1					+12,2	-1,2
98,9	108,0	103,2	89,3	116,3	125,7	109,3	91,3	98,1	104,2	118,4	113,6	106,4	104,2	101,0					-2,1	-3,1
93,0	101,4	96,2	85,9	112,3	120,8	105,8	87,0	94,8	96,5	111,8	108,9	101,0	99,1	92,4					-4,0	-6,8
118,6	130,5	127,0	100,6	130,1	142,4	121,1	105,5	109,5	130,0	140,8	129,9	124,8	121,7	129,9					+2,3	+6,7
102,5	118,1	110,9	90,2	123,1	120,8	118,3	130,7	102,4	107,1	118,1	112,3	107,7	111,7	106,3					-4,1	-4,8
95,9	108,8	103,1	87,2	117,0	115,4	109,1	123,7	102,1	98,4	109,0	103,9	101,3	102,1	99,3					-3,7	-2,7
113,9	134,2	124,8	95,4	133,4	130,2	133,9	142,8	102,9	122,1	133,7	126,7	119,0	128,4	118,6					-5,0	-7,6
98,2	106,5	104,0	89,2	107,0	114,4	99,3	78,7	100,4	103,0	109,8	105,7	101,0	98,7	97,9					-5,9	-0,8
94,0	102,6	101,3	86,2	103,5	109,9	95,6	74,1	96,8	99,0	106,1	101,5	97,1	94,5	94,7					-6,5	+0,2
122,3	128,6	119,5	105,6	127,0	139,9	120,1	104,9	120,7	125,8	131,2	129,2	122,6	122,4	116,5					-2,5	-4,8
66,5	91,9	75,4	72,9	101,5	89,1	131,9	149,1	72,9	71,6	66,2	69,1	71,7	78,7	76,4					+1,3	-2,9
70,8	98,2	81,1	78,9	107,9	95,5	103,2	157,8	74,5	75,7	71,9	73,3	75,6	79,5	82,2					+1,4	+3,4
49,5	67,2	52,9	49,2	75,9	63,7	246,3	114,2	66,4	55,5	43,6	52,7	55,9	75,5	53,1					+0,4	-29,7
75,0	78,3	76,9	74,4	95,8	92,8	100,8	133,8	66,6	71,8	68,5	70,7	74,8	90,0	81,3					+5,7	-9,7
74,5	79,1	77,8	75,0	96,5	96,0	103,4	131,8	66,8	71,6	68,7	70,9	75,7	82,9	80,9					+4,0	-2,4
79,6	70,7	69,4	69,1	89,5	64,1	77,1	151,5	64,8	73,7	66,1	69,2	66,3	154,3	84,2					+21,3	-45,4
91,5	109,5	107,0	86,6	110,2	108,7	104,8	137,9	99,9	91,5	102,8	100,8	95,1	106,4	98,1					-8,3	-7,8
86,8	104,0	101,7	84,4	104,3	108,0	99,0	124,6	114,8	88,1	96,3	94,4	93,4	97,5	96,6					-5,0	-0,9
97,5	116,5	114,0	89,4	118,0	109,7	112,5	155,3	80,5	95,7	111,2	109,1	97,4	118,0	100,2					-12,1	-15,1
116,4	129,0	113,8	84,3	123,9	135,7	125,0	124,9	105,1	130,5	141,5	137,0	128,6	125,2	111,9					-1,7	-10,6
100,1	111,2	97,0	77,0	114,4	116,7	105,2	112,7	83,6	109,6	126,6	125,5	114,6	108,5	94,3					-2,8	-13,1
134,8	149,1	133,0	92,7	134,8	157,4	147,9	139,0	129,6	154,5	158,5	150,3	144,9	144,2	132,1					-0,7	-8,4
117,7	131,2	115,1	85,5	126,7	138,9	128,0	128,0	107,6	133,6	144,0	139,2	130,9	127,0	113,3					-1,6	-10,8
100,4	112,3	96,9	77,8	117,3	115,5	107,5	116,2	85,2	112,5	129,0	128,0	116,7	109,8	94,6</						

SYPRO- NR.	WIRTSCHAFTSGLIEDERUNG		1984	1985	1986	VERAENDERUNG IN O/O GEGEN VORJAHR	1986	1986	1986	1987	1987	VERAENDERUNG IN O/O GEGEN VORJAHRES-VOR- QUARTAL	
			DURCHSCHNITT				2. VJ	3. VJ	4. VJ	1. VJ	2. VJ		
3313	H. V. LASTKRAFTWAGEN U. AE. (EINSCHL. MOTOREN)	INSGESAMT	79,8	83,3	76,6	-8,0	89,4	68,0	79,2	66,1	73,9	-17,3	+11,8
		INLAND	77,6	81,2	78,1	-3,8	94,1	69,3	87,6	65,4	72,3	-23,2	+10,6
		AUSLAND	82,2	85,7	74,8	-12,7	84,1	66,6	75,5	67,0	75,6	-10,1	+12,8
34	SCHIFFBAU	INSGESAMT	142,9	110,7	90,4	-18,3	129,2	94,6	88,1	66,3	99,1	-23,3	+14,8
		INLAND	112,8	96,4	82,5	-14,4	125,5	63,1	89,0	51,1	62,5	-50,2	+22,3
		AUSLAND	188,5	132,1	102,1	-22,7	134,8	141,7	86,7	139,0	153,9	+14,2	+10,7
36	ELEKTROTECHNIK	INSGESAMT	105,7	117,3	119,8	+2,1	117,7	119,6	131,7	118,4	113,4	-3,7	-4,2
		INLAND	100,8	113,8	116,1	+2,0	112,7	115,5	130,8	116,0	108,6	-3,6	-6,4
		AUSLAND	116,2	124,8	127,9	+2,5	128,6	128,7	133,8	123,5	123,6	-3,9	+0,1
3711-60	FEINMECHANIK, OPTIK	INSGESAMT	94,3	102,1	104,4	+2,3	105,9	99,7	110,9	100,4	103,2	-2,5	+2,8
		INLAND	89,2	94,2	96,8	+2,8	97,5	92,6	103,7	95,3	97,5	0	+2,3
		AUSLAND	104,7	117,9	119,6	+1,4	122,6	113,8	125,6	110,3	114,2	-6,9	+3,5
38	H. V. EBM-WAREN	INSGESAMT	95,5	98,3	101,2	+3,0	103,4	100,7	103,5	98,8	101,7	-1,6	+2,9
		INLAND	90,6	91,8	94,7	+3,2	95,9	95,7	97,8	91,7	94,4	-1,6	+2,9
		AUSLAND	113,2	121,8	124,8	+2,5	130,7	119,4	124,0	124,4	128,4	-1,8	+3,2
3830	H. V. HEIZ-U. KOCHGERAETEN	INSGESAMT	101,3	109,0	117,6	+7,9	111,1	120,3	128,9	116,2	107,3	-3,4	-7,7
		INLAND	94,9	97,5	100,6	+3,2	91,5	105,3	111,5	102,1	85,9	-6,1	-15,8
		AUSLAND	117,4	138,3	160,2	+15,8	160,3	157,7	171,7	150,9	160,0	-0,2	+6,0
3850	H. V. SCHLOSSERN, BESCHLAGEN	INSGESAMT	92,9	92,2	97,2	+5,4	99,0	92,7	99,4	103,5	99,5	+0,5	-3,9
		INLAND	87,9	85,9	90,3	+5,1	91,9	87,7	91,2	95,4	91,6	-0,3	-4,0
		AUSLAND	114,5	118,7	126,1	+6,2	128,8	113,8	133,6	137,6	132,7	-3,0	-3,6
50	H. V. BUEROMASCHINEN, ADV- GERAETEN U. -EINR.	INSGESAMT	169,1	203,8	214,0	+5,0	212,7	217,0	239,2	188,7	203,2	-4,5	+7,7
		INLAND	150,4	181,9	206,3	+13,4	196,1	213,1	242,1	170,1	189,3	-3,5	+11,3
		AUSLAND	191,5	229,8	223,3	-2,8	233,0	221,6	235,7	213,3	221,5	-4,9	+3,8
5060	H. V. BUEROMASCHINEN	INSGESAMT	85,9	104,1	74,2	-28,7	76,7	66,4	75,1	60,4	64,7	-15,6	+7,1
		INLAND	87,6	109,6	87,9	-19,8	90,9	74,9	94,2	77,9	78,7	-13,4	+1,0
		AUSLAND	84,2	99,2	62,2	-37,3	64,5	59,5	58,5	44,5	52,1	-19,2	+17,1
5080	H. V. ADV-GERAETEN U. -EINRICHTUNGEN	INSGESAMT	194,1	233,9	258,3	+10,4	255,7	264,9	291,9	230,4	249,1	-2,6	+8,1
		INLAND	166,2	200,0	236,3	+18,2	222,8	248,3	279,5	193,8	218,4	-2,0	+12,7
		AUSLAND	230,6	278,2	288,6	+3,7	300,3	288,2	310,0	285,3	295,9	-1,5	+3,7
51	VERBRAUCHSGUETER PRODUZIERENDES GEWERBE	INSGESAMT	95,2	96,5	98,2	+1,8	95,3	99,3	99,6	101,1	94,2	-1,2	-6,8
		INLAND	90,5	90,2	91,8	+1,8	88,9	92,4	94,6	94,3	88,5	-0,4	-6,2
		AUSLAND	121,7	131,9	134,3	+1,8	131,4	137,7	127,7	139,3	126,9	-3,4	-8,9
5110	FEINKERAMIK	INSGESAMT	87,2	84,6	84,5	-0,1	86,5	83,1	84,3	82,3	81,7	-5,5	-0,7
		INLAND	85,8	81,2	81,8	+0,7	81,4	81,0	85,5	80,3	78,3	-3,8	-2,5
		AUSLAND	89,9	91,4	89,9	-1,6	96,4	87,4	82,1	86,1	88,2	-8,5	+2,4
5110	H. V. PORZELLAN	INSGESAMT	90,6	89,9	87,0	-3,2	86,4	83,0	88,6	83,2	81,4	-5,8	-2,2
		INLAND	84,4	82,3	81,9	-0,5	78,2	77,0	91,7	78,2	76,1	-2,7	-2,7
		AUSLAND	100,0	101,5	94,7	-6,7	98,9	92,1	83,9	90,7	89,4	-9,6	-1,4
52	H. U. VERARB. V. GLAS	INSGESAMT	95,1	99,5	102,8	+3,3	102,9	103,0	105,9	101,4	102,7	-0,2	+1,3
		INLAND	86,9	88,3	92,2	+4,4	90,2	93,4	98,1	92,4	92,5	+2,5	+0,1
		AUSLAND	125,2	139,4	139,2	-0,1	147,0	136,2	132,8	132,2	137,1	-6,7	+3,7
5421-24	H. V. HOLZMOEBELN, POLSTERMOEBELN	INSGESAMT	80,2	74,5	74,9	+0,5	76,0	69,2	82,8	74,6	76,2	+0,3	+2,1
		INLAND	77,4	70,7	70,4	-5,4	71,3	64,7	78,8	70,9	72,0	+1,0	+1,6
		AUSLAND	103,6	107,4	112,8	+0,0	117,4	108,0	116,5	106,6	112,3	-4,3	+5,3
56	PAPIER-U. PAPPE- VERARBEITUNG	INSGESAMT	102,7	106,5	109,0	+2,3	108,5	108,4	110,7	112,1	106,9	-1,5	-4,6
		INLAND	96,7	99,0	101,3	+2,3	100,2	101,2	103,4	104,0	98,8	-1,4	-5,0
		AUSLAND	153,8	169,4	173,0	+2,1	178,1	167,8	172,2	160,2	175,5	-1,5	-2,6
57	DRUCKEREI, VERVIEL- FAELTIGUNG	INSGESAMT	98,3	99,4	101,8	+2,4	99,9	99,3	111,8	100,7	99,9	0	-0,8
		INLAND	98,3	98,4	101,2	+2,8	99,5	98,4	111,0	100,6	100,1	+0,6	-0,5
		AUSLAND	98,9	114,1	110,9	-2,8	107,0	112,3	124,6	102,4	97,8	-8,6	-4,5
58	H. V. KUNSTSTOFFWAREN	INSGESAMT	110,9	116,0	122,0	+5,2	125,6	123,1	123,2	124,5	129,0	+2,7	+3,6
		INLAND	104,2	107,8	113,3	+5,1	116,3	115,2	114,8	114,5	119,4	+2,7	+4,3
		AUSLAND	141,3	153,1	161,3	+5,4	167,9	158,9	160,9	170,7	173,1	+3,1	+1,4
61	LEDERERZEUGUNG	INSGESAMT	110,3	111,1	104,3	-6,1	109,8	88,4	104,2	110,2	103,9	-5,4	-5,7
		INLAND	106,4	108,4	103,8	-4,2	108,5	88,9	103,1	113,8	105,8	-2,5	-7,0
		AUSLAND	122,1	119,3	105,8	-11,3	113,9	86,5	107,5	99,2	98,4	-13,6	-0,8
62	LEDERVERARBEITUNG	INSGESAMT	84,5	83,4	83,2	-0,2	69,7	91,2	82,3	85,3	69,5	-0,3	-18,5
		INLAND	80,4	76,9	77,1	+0,3	64,7	84,2	78,8	81,0	64,6	-0,2	-20,2
		AUSLAND	110,0	123,3	120,3	-2,4	100,0	133,4	104,2	111,7	99,6	-0,4	-10,8
6251	H. V. SCHUHEN	INSGESAMT	87,3	86,1	85,4	-0,8	69,2	96,2	80,3	90,2	68,6	-0,9	-23,9
		INLAND	83,6	79,8	79,4	-0,5	65,2	89,3	77,3	86,1	63,9	-2,0	-25,8
		AUSLAND	109,7	124,9	122,6	-1,8	94,4	139,6	98,9	115,6	97,6	+3,4	-15,6
63	TEXTILGEWERBE	INSGESAMT	90,1	92,7	92,9	+0,2	92,7	88,9	93,5	95,1	88,3	-4,7	-7,2
		INLAND	83,7	84,3	84,5	+0,2	83,5	80,9	86,4	87,2	80,0	-4,2	-8,3
		AUSLAND	116,2	127,1	126,8	-0,2	129,7	121,1	122,1	127,8	121,9	-6,0	-4,6
64	BEKLEIDUNGSGEWERBE	INSGESAMT	91,6	91,0	91,3	+0,3	65,5	115,1	76,4	108,5	62,7	-4,3	-42,2
		INLAND	86,8	84,9	83,9	-1,2	63,2	101,8	73,6	96,4	60,5	-4,3	-37,2
		AUSLAND	121,6	128,4	135,8	+5,8	79,6	194,7	92,6	180,7	75,7	-4,9	-58,1

ARBEITENDEN GEWERBE

WERT 1980=100
INDEX

1986	1986	1986	1986	1986	1986	1986	1986	1986	1987	1987	1987	1987	1987	1987	1987	1987	VERÄNDERUNG IN C/O GEGEN VORJAHRES-VOR- MONAT	SYPRO- NR.
Mai	Juni	Juli	Aug.	Sep.	Okt.	Nov.	Dez.	Jan.	Feb.	Mar.	Apr.	Mai	Juni	Juli				
79,5	95,4	72,1	61,5	70,5	75,3	70,2	92,2	52,2	67,9	78,3	75,9	72,5	73,3	63,1		-12,5	-13,9	3313
82,4	102,6	71,0	61,7	75,2	78,7	69,2	99,8	51,9	66,6	77,6	76,0	73,8	67,1	59,8		-15,8	-10,9	
76,2	87,2	73,2	61,4	65,3	71,5	71,2	83,9	52,7	69,2	79,0	75,8	71,0	80,1	66,6		-9,0	-16,9	
167,3	120,8	120,9	54,5	108,3	41,7	121,7	100,9	81,4	85,4	92,0	128,9	94,9	73,4	124,3		+2,8	+69,3	34
187,2	68,5	77,3	37,1	74,9	57,6	72,7	136,6	55,0	52,4	45,8	34,2	89,7	63,7	69,7		-9,8	+9,4	
137,7	199,2	186,2	80,7	158,3	17,7	195,3	47,2	121,0	134,9	161,1	271,0	102,7	88,0	206,4		+10,8	+134,5	
106,2	124,6	117,1	100,9	140,7	129,1	127,9	138,2	112,3	113,8	129,2	112,4	112,2	115,5	113,8		-2,8	-1,5	36
103,8	117,7	111,7	98,0	136,7	127,6	127,8	137,1	116,8	108,3	123,0	108,8	107,8	109,2	108,6		-2,8	-0,5	
111,1	139,7	129,0	107,3	149,8	132,3	128,0	141,0	102,3	125,6	142,7	120,4	121,7	128,8	125,2		-2,9	-2,8	
98,6	106,7	105,2	87,5	106,3	114,3	106,2	112,3	90,1	100,7	110,3	106,6	102,8	100,1	101,4		-3,6	+1,3	3711-60
91,3	98,0	97,1	82,1	98,5	106,5	95,2	105,3	87,3	95,0	103,6	101,3	97,6	93,7	96,8		-0,3	+3,3	
113,3	124,1	121,3	98,2	122,0	130,3	120,2	126,4	95,5	111,9	123,6	116,9	113,0	112,8	110,7		-8,7	-1,9	
94,4	103,9	105,9	87,0	109,3	117,6	102,7	90,1	93,0	97,4	106,0	104,8	100,4	99,8	103,7		-2,1	+3,9	38
87,6	96,5	99,8	83,4	103,8	111,6	97,3	84,5	86,8	90,1	98,3	97,8	93,2	92,2	97,5		-2,3	+5,7	
119,1	130,8	128,2	100,4	129,6	139,1	122,4	110,6	115,4	123,9	134,0	130,4	127,1	127,6	126,4		-1,4	-0,9	
95,1	115,8	108,7	97,2	155,1	153,0	132,6	101,2	125,2	111,8	111,7	102,5	110,3	109,1	108,4		-0,3	-0,6	3830
76,1	90,9	90,2	89,3	136,5	137,4	112,0	85,0	113,0	95,9	97,5	91,4	87,7	78,7	107,3		+19,0	+36,3	
142,8	178,0	155,0	116,7	201,5	191,2	183,2	140,8	155,3	150,7	146,7	129,7	166,4	183,9	110,9		-28,5	-39,7	
88,8	101,7	99,1	75,6	103,5	115,5	100,4	82,4	99,7	101,7	109,2	105,0	97,6	96,0	98,6		-0,5	+2,7	3850
82,5	94,3	93,8	71,4	98,0	107,9	92,8	73,0	93,0	92,8	100,5	96,8	90,0	88,1	89,4		-4,7	+1,5	
115,3	132,6	121,7	92,9	126,7	147,2	131,9	121,8	127,9	138,9	145,9	139,4	129,6	129,0	136,9		+12,5	+6,1	
189,8	229,0	201,0	168,5	281,4	226,4	225,8	265,4	154,5	195,7	216,0	189,7	195,6	224,2	197,7		-1,6	-11,8	50
178,0	209,9	192,5	176,3	270,6	210,6	209,2	306,4	142,7	171,6	196,1	175,1	173,3	219,5	173,0		-10,1	-21,2	
204,2	252,4	211,6	158,4	294,7	246,4	247,6	213,2	170,3	226,8	242,8	209,1	225,3	230,0	230,3		+8,2	+0,1	
70,4	73,9	63,3	53,0	82,9	95,2	69,5	60,6	57,1	54,4	69,7	68,5	62,3	63,4	55,0		-13,1	-13,2	5060
89,4	86,3	73,5	63,0	88,1	110,8	89,2	82,5	76,5	70,2	87,1	86,8	71,0	78,4	67,4		-8,3	-14,0	
54,1	63,3	54,5	44,1	78,3	81,8	52,3	41,3	39,6	40,2	53,8	52,0	54,4	49,8	43,8		-19,6	-12,0	
227,6	278,1	244,8	205,3	344,5	268,6	276,1	331,0	185,9	241,3	263,9	229,9	239,9	277,6	245,2		+0,2	-11,7	5080
200,4	241,3	222,8	205,1	316,9	235,9	239,5	363,1	159,6	197,7	224,1	198,3	200,2	256,6	201,0		-9,8	-21,7	
264,3	328,2	275,5	205,3	383,8	316,0	329,3	284,8	225,4	305,4	325,2	278,1	300,5	308,0	312,1		+13,3	+1,0	
86,3	94,8	100,2	86,4	111,2	114,1	98,1	86,6	95,4	99,7	108,1	100,3	91,3	91,1	96,7		-3,5	+6,1	
80,8	87,7	92,5	80,5	104,2	107,7	93,6	82,4	89,3	92,8	100,8	94,5	86,1	84,8	89,5		-3,2	+5,5	
117,5	134,3	143,1	119,4	150,5	149,5	122,9	110,8	129,9	139,0	149,1	133,5	120,6	126,6	136,9		-4,3	+8,1	
80,8	84,7	84,2	76,1	89,1	97,9	84,7	70,2	76,9	81,0	89,0	85,7	81,2	78,3	83,1		-1,3	+6,1	51
75,5	78,8	78,9	74,1	89,9	98,2	88,1	70,1	76,9	78,7	85,4	83,3	78,4	73,3	78,5		-0,5	+7,1	
91,0	96,3	94,4	80,2	87,5	97,6	77,9	70,8	76,9	85,5	96,0	90,5	86,4	87,7	92,0		-2,5	+4,9	
82,4	83,7	81,9	77,8	89,3	98,1	89,8	78,0	76,6	82,3	90,7	85,8	82,0	76,3	80,0		-2,3	+4,8	5110
74,4	73,4	71,6	70,8	88,7	98,3	95,1	81,7	73,0	77,9	83,8	81,6	77,1	69,7	72,6		+1,4	+4,2	
94,4	99,5	97,4	88,5	90,3	97,8	81,7	72,2	82,0	88,9	101,2	92,1	89,6	86,5	91,4		-6,2	+5,7	
94,9	104,7	106,4	89,6	113,0	122,8	106,0	89,0	100,3	97,4	106,6	104,3	102,8	101,1	103,7		-2,5	+2,6	52
82,1	92,4	96,0	82,6	101,5	113,3	98,4	82,7	92,7	88,5	95,9	94,9	91,8	90,7	96,7		+0,7	+6,6	
138,8	147,3	141,9	114,4	152,4	155,5	132,7	110,3	126,0	127,9	142,8	135,9	139,3	136,1	128,0		-9,8	-6,0	
67,9	75,7	73,8	48,0	85,9	90,2	82,1	76,1	65,6	75,8	82,5	80,9	74,3	73,5	68,4		-7,3	-6,9	5421-24
63,6	70,6	68,0	45,5	80,6	85,4	77,9	73,2	62,3	72,0	78,4	76,8	70,1	69,1	63,4		-6,8	-8,2	
105,7	120,6	123,2	69,0	131,9	131,6	117,0	100,9	94,2	108,5	117,1	115,4	109,5	112,0	111,0		-9,9	-0,9	
99,5	108,8	111,7	97,8	115,7	125,3	108,2	98,7	108,1	109,7	118,6	110,3	104,3	106,2	111,4		-0,3	+4,9	56
91,9	100,7	103,9	91,3	108,5	117,5	101,1	91,5	100,7	101,8	109,5	102,6	96,6	97,3	103,0		-0,9	+5,9	
162,9	177,8	175,4	151,9	176,0	190,3	168,0	158,4	170,2	175,5	194,9	174,9	170,1	181,5	182,1		+3,8	+0,3	
94,3	99,5	98,8	93,7	105,4	117,7	108,4	109,4	98,3	95,9	108,0	104,5	98,4	96,9	100,9		+2,1	+4,1	57
94,2	97,9	97,5	92,5	105,3	116,2	107,2	109,0	97,7	95,5	108,5	105,1	98,6	96,6	99,9		+2,5	+3,4	
97,9	123,0	118,5	111,3	107,2	140,3	117,7	115,7	107,0	100,3	99,8	95,5	96,6	101,4	115,1		-2,9	+13,5	
115,1	127,0	125,7	109,2	134,5	142,2	124,1	103,2	118,0	122,1	133,5	132,9	127,3	126,8	127,7		+1,6	+0,7	58
106,9	117,0	117,5	102,6	125,6	132,7	116,4	95,3	108,7	112,5	122,2	123,1	118,3	116,9	118,1		+0,5	+1,0	
152,4	171,5	162,7	139,1	174,8	184,9	159,1	138,7	160,7	166,2	185,2	177,8	169,2	172,2	172,1		+5,8	-0,1	
101,1	109,3	96,1	62,3	106,7	115,5	108,5	88,5	105,0	111,3	114,2	107,2	103,8	100,8	96,6		+0,5	-4,2	61
98,0	108,7	96,0	61,6	109,1	115,9	107,9	85,4	109,5	114,2	117,7	111,2	106,1	100,0	98,3		+2,4	-1,7	
110,7	111,1	96,5	64,1	99,0	114,4	110,1	98,0	91,6	102,6	103,5	94,9	97,1	103,1	91,4		-5,3	-11,3	
61,9	67,5	81,7	88,5	103,4	100,7	79,6	66,7	80,7	86,6	88,7	76,5	64,0	68,0	77,8		-4,8	+14,4	62
58,2	61,6	74,6	82,3	95,8	94,9	77,4	64,1	77,6	81,9	83,6	72,6	59,7	61,5	70,7		-5,2	+15,0	
84,2	103,4	124,4	126,6	149,3	136,2	93,3	83,0	99,8	115,6	119,6	100,2	90,4	108,3	121,5		-2,3	+12,2	
61,9	66,6	83,9	97,6	107,2	100,7	75,3	64,8	86,5	91,8	92,4	74,6	62,9	68,3	79,3		-5,5	+16,1	6251
59,3	61,1	76,8	91,2	99,8	95,7	74,2	62,0	83,8	86,9	87,6	71,4	59,1	61,3	71,2		-7,3	+16,2	
78,5	101,1	128,1	137,6	153,2	132,1	81,9	82,6	102,9	121,8	122,2	94,6	86,0	112,1	130,0		+1,5	+16,0	
83,4	92,2	93,9	69,2	103,6	109,5	93,5	77,5	90,1	94,1	101,2	93,7	85,6	85,6	85,1		-9,4	-0,6	63
75,1	82,7	84,0	62,9	95,7	101,9	86,8	70,5	82,5	85,7	93,3	85,3	77,9	76,9	76,8		-8,6	-0,1	
116,3	130,6	133,3	94,5	135,5	139,8	120,2	106,3	120,8	128,9	133,6	127,9	116,9	120,8	119,0		-10,7	-1,5	
52,8	60,7	103,8	111,1	130,5	98,2	69,3	61,6	98,9	110,6	116,0	82,4	52,7	52,9	93,2		-10,2	+76,2	64
52,7	56,7	90,9	96,3	118,2	92,4	69,3												

2 UMSATZ IM VERARBEITENDEN GEBERBE

2.2 KALENDER- UND SAISONBEREINIGTER WERT
WERTINDEX 1980 = 100

SYPRO- NR.	WIRTSCHAFTSGLIEDERUNG	1986	1986	1986	1986	1986	1986	1987	1987	1987	1987	1987	1987	1987	1987	VERÄND. IN O/O GEGEN VORMONAT
		JULI	AUG.	SEP.	OKT.	NOV.	DEZ.	JAN.	FEB.	MAR.	APR.	MAI	JUNI	JULI		
	VERARBEITENDES GEWERBE 1)	INSGES. INLAND AUSLAND	127,3 117,3 150,0	127,9 118,8 148,2	128,3 119,5 148,2	127,3 118,6 146,5	127,8 118,5 148,4	128,1 119,4 148,1	128,2 121,0 144,0	128,2 118,6 149,9	128,2 118,9 149,5	124,7 115,5 145,2	127,9 117,7 150,4	127,2 117,3 150,5	126,3 116,5 148,1	- 0,7 - 0,7 - 1,6
	GRUNDSTOFF-UND PRODUKTIONSQUETER- GEWERBE	INSGES. INLAND AUSLAND	117,5 108,8 136,5	116,6 108,2 134,8	116,8 102,4 135,5	115,6 106,9 134,4	115,6 107,3 133,7	115,2 106,4 134,5	111,6 104,2 127,6	114,7 106,9 131,7	113,7 104,7 133,6	113,4 104,8 131,9	115,3 105,7 136,2	114,9 105,6 135,3	116,0 105,6 138,6	+ 1,0 0,0 + 2,4
25	GEW.U. VERARB. V. STEINEN U. ERODEN	INSGES. INLAND AUSLAND	98,0 95,7 124,7	98,8 96,0 130,0	100,2 98,2 124,0	98,3 95,8 125,7	106,0 104,6 122,5	100,2 98,2 122,9	93,7 91,2 120,9	100,5 98,6 122,1	90,8 88,4 120,7	94,9 92,5 121,6	96,6 94,5 120,9	96,2 93,9 125,2	97,4 94,5 130,6	+ 1,2 + 0,6 + 4,3
2711-15	HOCHOFEN-, STAHL- U. WARMWALZWERKE, H. V. STAHLROHREN	INSGES. INLAND AUSLAND	96,3 95,2 97,9	92,8 92,7 92,8	90,4 89,6 92,5	89,7 87,6 93,2	90,1 87,0 95,2	90,1 88,2 94,2	84,4 82,0 88,4	86,1 84,7 88,8	87,4 85,7 91,1	82,6 80,0 86,4	87,0 83,5 92,7	85,8 85,2 87,8	86,3 82,7 92,4	+ 0,6 - 2,9 + 5,2
2850	NE-METALLHALB- ZEUGWERKE	INSGES. INLAND AUSLAND	112,9 103,0 136,4	110,3 102,1 129,5	113,2 103,1 136,6	109,6 101,2 129,6	109,5 101,6 127,4	108,6 99,6 129,6	107,9 97,6 131,5	106,3 97,2 127,7	110,3 99,2 136,0	104,0 94,3 127,2	108,8 99,3 130,7	107,2 95,0 135,4	106,0 94,2 133,8	- 1,1 - 0,8 - 1,2
40	CHEMISCHE INDUSTRIE	INSGES. INLAND AUSLAND	128,8 117,8 146,6	129,2 118,2 146,4	129,4 116,4 146,9	128,1 117,2 145,7	127,4 116,9 144,1	127,4 116,3 145,7	123,8 115,8 136,7	128,2 118,9 147,3	127,9 117,3 144,7	129,1 119,5 144,7	130,0 118,3 148,6	130,2 118,4 148,9	132,4 120,4 151,6	+ 1,7 + 1,7 + 1,8
55	ZELLSTOFF-HOLZ- SCHLIFF-PAPIER-U. PAPPEERZEUGUNG	INSGES. INLAND AUSLAND	142,1 121,4 197,4	145,4 124,9 200,4	144,8 123,0 203,9	142,0 120,0 201,3	143,0 121,1 201,5	145,9 122,5 209,0	143,3 119,8 206,8	144,5 121,2 207,6	146,4 123,7 208,2	138,0 114,8 200,5	144,7 120,6 209,8	142,7 119,4 205,7	142,0 115,6 213,1	- 0,5 - 3,2 + 3,6
59	GUMMIVERARBEITUNG	INSGES. INLAND AUSLAND	129,2 124,8 143,2	131,3 126,9 145,0	134,8 131,0 146,8	132,5 127,6 147,6	128,9 124,2 144,0	132,1 128,8 142,5	128,2 125,4 137,4	132,0 126,8 148,5	130,5 125,1 147,9	130,3 126,1 143,1	132,1 128,6 143,9	131,5 128,2 141,2	129,5 123,7 147,4	- 1,5 - 3,5 + 4,4
	INVESTITIONSGUETER PRODUZIERENDES GEWERBE	INSGES. INLAND AUSLAND	136,6 126,5 154,6	138,6 130,1 153,0	138,5 130,8 152,6	137,7 130,1 150,6	138,7 129,8 153,8	139,9 132,3 153,3	141,9 137,1 149,7	139,5 129,4 157,2	140,2 131,7 155,9	134,6 125,7 149,8	138,8 128,7 155,8	137,4 127,3 156,4	136,1 127,1 151,4	- 0,9 - 0,2 - 3,2
3021-25	STAHLVERFORMUNG, OBERFLAECHEVER- EDLUNG, HAERTUNG	INSGES. INLAND AUSLAND	123,8 120,1 144,7	122,3 118,4 143,2	122,9 119,3 143,2	121,9 118,0 142,7	120,8 116,5 144,6	119,9 116,0 141,7	118,9 116,7 140,7	120,7 116,4 143,3	120,2 116,4 140,9	116,3 112,2 137,0	120,2 116,1 142,6	118,5 113,9 141,8	115,8 111,4 140,0	- 2,3 - 2,2 - 1,3
31	STAHL-U. LEICHT- METALLBAU, SCHIE- NENFAHRZEUGBAU	INSGES. INLAND AUSLAND	91,4 98,6 70,2	113,2 118,5 91,5	110,5 112,9 95,2	108,1 107,9 100,0	144,2 125,0 248,8	123,2 134,8 73,8	100,8 112,2 54,3	101,0 103,1 90,2	111,1 113,9 94,9	105,6 110,9 83,5	109,8 112,4 101,7	105,5 107,8 89,3	108,1 111,1 89,3	+ 2,5 + 3,1 - 3,5
32	MASCHINENBAU	INSGES. INLAND AUSLAND	132,5 126,5 140,5	132,7 128,9 136,9	133,1 129,5 138,8	131,1 130,6 131,9	131,9 126,6 138,0	136,5 129,1 149,0	144,2 150,4 134,5	131,5 125,2 139,5	131,9 128,0 137,6	131,9 121,4 135,0	127,4 126,2 138,3	132,5 124,1 143,5	131,1 122,8 129,8	- 3,4 - 0,2 - 9,5
33	STRASSENFAHR- ZEUGBAU	INSGES. INLAND AUSLAND	151,1 128,7 176,2	153,7 123,7 177,7	155,4 136,3 176,7	155,4 136,2 176,5	149,7 130,7 170,8	162,4 148,6 169,0	150,1 133,0 163,0	161,1 142,8 181,3	163,5 145,8 183,6	151,8 137,2 167,6	164,1 145,3 185,2	161,3 140,8 184,3	156,8 135,6 180,2	- 2,8 - 3,7 - 2,2
36	ELEKTROTECHNIK	INSGES. INLAND AUSLAND	138,9 133,8 150,7	140,1 134,7 152,4	142,6 138,6 150,6	141,3 137,2 150,6	142,7 139,1 150,6	138,9 132,8 152,9	145,0 143,7 147,5	141,8 135,9 155,0	143,3 139,6 152,7	135,3 131,3 144,2	135,7 133,0 154,1	136,7 130,7 150,2	138,0 133,3 147,8	+ 1,0 + 2,0 - 1,6
3711-60	FEINMECHANIK, OPTIK	INSGES. INLAND AUSLAND	123,3 113,9 142,8	127,9 117,7 148,1	127,4 117,6 147,5	126,3 116,5 146,6	126,4 116,3 146,7	126,6 118,7 143,1	124,2 116,4 139,7	124,8 117,3 140,1	126,6 118,2 144,0	124,5 117,9 138,9	127,6 119,6 143,6	123,9 116,3 139,5	123,1 116,9 135,7	- 0,6 + 0,5 - 2,7
38	H. V. EBM-WAREN	INSGES. INLAND AUSLAND	125,8 117,3 157,7	122,6 115,1 149,9	125,5 117,3 155,9	124,6 116,5 154,0	123,8 115,9 153,1	124,3 116,7 152,6	122,8 114,6 153,4	124,5 117,1 151,8	124,9 116,8 155,0	123,3 114,8 152,5	125,9 117,6 156,8	124,7 115,8 157,7	124,2 115,6 155,7	- 0,4 - 0,2 - 1,3
50	H. V. BUEROMASCHI- NEN, ADV-GERAETEN UND-EINRICHTUNGEN	INSGES. INLAND AUSLAND	209,3 206,1 211,8	207,6 212,3 199,8	225,1 227,3 230,9	197,4 188,1 206,3	184,2 192,0 175,5	200,7 212,9 185,9	203,4 201,5 208,3	205,0 197,2 212,7	194,3 192,4 198,8	192,8 189,9 191,7	199,4 197,4 202,0	199,0 207,2 188,2	197,0 186,3 207,5	- 1,0 -10,1 +10,3
	VERBRAUCHSGUETER PRODUZIERENDES GEWERBE	INSGES. INLAND AUSLAND	118,8 110,6 165,0	117,0 105,6 159,3	118,7 111,2 164,4	118,0 110,6 159,9	117,5 110,2 159,4	117,8 110,4 159,6	117,1 110,9 157,6	119,5 112,1 161,4	119,2 111,8 161,6	117,3 109,9 159,2	118,9 111,6 160,1	118,0 110,8 158,8	116,6 109,3 156,3	- 1,2 - 1,4 - 0,3
5421-24	H. V. HOLZMOEBELN, POLSTERMOEBELN	INSGES. INLAND AUSLAND	101,7 95,3 155,6	87,4 83,4 120,8	98,9 93,2 146,3	98,9 93,9 142,4	99,6 94,4 142,4	98,9 93,7 143,1	98,9 93,8 141,8	101,2 96,1 144,3	99,8 95,0 142,1	98,0 92,6 142,2	100,7 95,3 146,6	100,3 95,1 143,4	97,4 91,9 143,1	- 2,9 - 3,4 - 0,2
56	PAPIER-U. PAPPE- VERARBEITUNG	INSGES. INLAND AUSLAND	131,3 121,6 212,1	131,1 122,6 201,8	132,4 123,8 203,9	131,9 123,1 205,7	132,0 122,2 213,5	133,9 124,6 212,9	129,7 120,3 207,3	134,2 124,9 211,9	135,0 125,2 218,3	130,4 121,7 202,0	132,4 122,9 211,5	133,5 123,0 220,0	132,6 122,6 215,7	- 0,7 - 0,3 - 2,0
57	DRUCKEREI, VER- VIELFAELTIGUNG	INSGES. INLAND AUSLAND	122,9 122,1 133,7	123,6 123,1 130,2	124,3 123,5 136,9	125,1 124,4 135,3	125,9 124,8 135,3	125,2 124,8 132,1	126,4 125,6 138,5	126,2 124,8 145,3	127,1 126,8 136,1	125,3 126,8 138,2	126,8 124,0 134,9	126,3 125,7 128,3	126,7 126,1 133,4	+ 0,3 + 0,3 + 4,0
58	H. V. KUNSTSTOFF- WAREN	INSGES. INLAND AUSLAND	136,6 126,5 183,5	137,3 127,5 181,9	139,0 129,0 185,0	138,0 127,6 185,8	137,5 127,8 182,2	137,8 127,8 184,3	137,1 127,2 182,3	140,5 130,8 185,5	142,1 130,9 193,4	140,7 130,2 187,5	142,7 132,3 190,6	139,9 130,3 184,8	140,4 129,4 191,1	+ 0,4 - 0,7 + 3,4
63	TEXTILGEWERBE	INSGES. INLAND AUSLAND	112,0 101,9 152,7	109,1 99,7 146,2	110,1 100,9 146,8	108,3 99,5 143,4	107,1 97,7 144,8	107,8 98,1 146,5	106,2 97,0 142,3	108,9 100,0 144,9	108,3 100,3 140,8	105,8 97,2 140,3	107,3 98,6 140,9	106,0 97,1 140,9	102,9 94,8 135,3	- 2,9 - 2,4 - 4,0
64	BEKLEIDUNGS- GEWERBE	INSGES. INLAND AUSLAND	115,4 104,5 182,4	115,1 104,5 181,3	113,2 103,3 177,2	110,0 100,1 171,3	108,5 98,9 167,8	109,2 100,1 167,4	111,7 102,0 171,8	112,9 102,2 179,3	112,0 100,9 181,5	112,9 101,8 182,7	108,9 100,3 162,7	105,9 97,6 158,4	105,2 95,9 162,5	- 0,7 - 1,7 + 2,6

1) AUSGEWAELHTE WIRTSCHAFTSZWEIGE (OHNE NAHRUNGS- UND GENUSSMITTELGEWERBE).

2 UMSATZ IM VERARBEITENDEN GEWERBE

2.2 KALENDER- UND SAISONBEREINIGTER WERT
VOLUMENINDEX 1980 = 100

SYPR- NR.	WIRTSCHAFTSGLIEDERUNG	1986	1986	1986	1986	1986	1986	1987	1987	1987	1987	1987	1987	1987	VERÄND. IN % GEGEN VORMONAT	
		JULI	AUG.	SEPT.	OKT.	NOV.	DEZ.	JAN.	FEB.	MAR.	APR.	MAI	JUNI	JULI		
	VERARBEITENDES GEWERBE 1)	INSGES. INLAND AUSLAND	107,4 98,9 126,5	107,9 100,2 125,0	108,1 100,6 125,2	107,6 100,2 123,9	107,8 99,9 125,5	107,9 100,5 125,2	108,4 102,2 122,1	108,3 100,0 127,1	108,0 100,1 126,6	105,3 97,5 123,0	107,7 96,9 127,3	106,8 98,1 127,0	106,4 97,9 125,1	- 0,4 - 0,2 - 1,5
	GRUNDSTOFF-UND PRODUKTIONSQUETER- GEWERBE	INSGES. INLAND AUSLAND	103,4 95,0 122,5	102,9 94,5 121,3	103,9 95,4 123,2	103,3 94,5 122,7	103,4 94,9 122,3	102,9 94,0 123,1	100,6 92,8 118,4	103,9 95,5 123,2	103,2 93,7 124,8	102,9 93,9 123,4	104,4 94,5 126,9	104,2 94,5 126,4	105,0 94,4 129,0	+ 0,8 - 0,1 + 2,1
25	GEW.U. VERARB. V. STEINEN U. ERDEN	INSGES. INLAND AUSLAND	81,9 50,0 104,0	82,7 80,4 106,4	83,6 81,9 103,0	82,0 80,0 104,7	88,6 87,6 102,0	83,7 82,1 102,2	78,7 76,6 100,9	84,2 82,7 101,6	75,8 73,7 95,8	79,6 77,6 100,9	80,5 78,8 100,2	80,3 78,4 104,1	81,4 79,0 106,2	+ 1,4 + 0,6 + 3,9
2711-15	HOCHOFEN-, STAHL- U. WARMWALZWERKE, H. V. STAHLROHREN	INSGES. INLAND AUSLAND	86,1 83,4 90,8	83,6 81,8 87,0	83,0 80,0 89,5	83,0 79,2 90,4	83,9 80,5 92,1	84,3 80,5 91,8	80,5 80,0 87,2	83,2 81,1 89,2	85,1 80,4 93,1	80,4 76,2 87,7	84,9 79,3 94,6	83,7 80,5 90,8	83,5 77,6 94,2	- 0,2 - 3,4 + 3,7
2850	NE-METALLHALB- ZEUGWERKE	INSGES. INLAND AUSLAND	112,0 101,4 137,5	108,9 100,1 130,0	113,7 103,1 138,8	111,1 102,0 132,7	111,0 102,6 130,7	109,8 100,1 132,3	113,1 102,0 136,4	112,1 102,1 136,0	116,0 104,1 144,4	111,0 100,2 136,3	115,2 105,0 139,4	113,9 100,9 143,6	111,0 98,6 140,0	- 2,5 - 2,3 - 2,5
40	CHEMISCHE INDUSTRIE	INSGES. INLAND AUSLAND	113,4 102,7 130,8	113,7 103,2 130,9	114,9 104,3 132,2	114,3 103,8 131,5	113,6 103,3 130,4	113,3 102,4 131,5	111,1 102,8 124,9	115,5 105,9 131,4	115,0 104,5 132,7	116,1 106,2 132,3	116,1 104,4 135,3	116,3 104,7 135,4	118,2 106,2 137,9	+ 1,6 + 1,4 + 1,6
55	ZELLSTOFF-HOLZ- SCHLIFF-PAPIER-U. PAPPEERZEUGUNG	INSGES. INLAND AUSLAND	122,7 104,6 171,9	125,8 107,7 175,0	126,2 106,8 179,9	124,4 104,7 178,1	125,0 105,5 177,9	127,1 106,5 183,6	126,1 105,0 183,6	127,4 106,4 185,1	129,4 108,9 185,5	121,6 101,0 178,3	128,0 106,0 187,5	126,0 104,9 184,4	125,9 102,0 191,2	- 0,1 - 2,8 + 3,7
59	GUMMI-VERARBEITUNG	INSGES. INLAND AUSLAND	105,2 100,1 122,7	107,1 101,9 124,3	109,8 105,1 125,7	107,9 102,4 126,3	105,0 99,6 123,2	107,5 103,2 121,8	104,6 101,0 118,1	108,1 102,2 127,7	106,5 100,5 127,3	106,7 101,7 123,5	108,1 103,6 124,1	107,4 103,0 121,8	106,3 100,0 127,3	- 1,0 - 2,9 - 4,5
	INVESTITIONSGÜTER PRODUZIERENDES GEWERBE	INSGES. INLAND AUSLAND	112,5 104,4 126,3	114,2 107,5 125,5	113,5 107,4 124,5	112,9 107,0 122,9	113,3 106,2 125,2	113,9 108,0 124,6	116,2 112,6 122,1	113,7 105,8 127,6	114,0 107,2 126,4	109,5 102,4 121,5	112,8 104,6 126,4	111,0 103,0 122,4	110,4 103,4 122,4	- 0,5 + 0,4 - 3,1
3021-25	STAHLVERFORMUNG OBERFLÄCHENVER- EDLUNG, HAERTUNG	INSGES. INLAND AUSLAND	104,3 100,6 125,4	103,0 99,1 124,4	103,2 99,6 123,9	102,3 96,7 123,2	101,7 97,5 125,1	100,6 96,8 122,2	100,0 96,2 120,9	101,6 97,5 123,2	101,2 97,5 122,3	98,2 94,3 119,1	101,5 97,6 123,6	100,5 96,2 123,2	96,6 94,5 121,6	- 1,9 - 1,8 - 1,1
31	STAHL-U. LEICHT- METALLBAU, SCHIE- NENFAHRZEUGBAU	INSGES. INLAND AUSLAND	72,5 77,1 56,5	90,4 94,9 73,7	87,5 89,3 79,2	85,9 85,7 80,7	113,8 99,1 186,5	96,5 105,8 56,3	79,7 69,0 43,1	75,7 81,3 72,2	88,0 90,1 76,6	83,5 81,9 66,7	86,3 88,1 81,9	82,7 84,5 73,2	84,8 86,5 71,2	+ 2,5 + 2,4 - 2,7
32	MASCHINENBAU	INSGES. INLAND AUSLAND	105,1 100,1 112,0	105,5 102,4 109,2	105,1 102,2 110,0	103,5 103,3 104,3	103,8 99,3 109,1	106,7 100,6 115,6	113,7 118,2 106,7	103,1 97,6 109,9	102,9 99,6 108,0	99,2 94,0 105,9	103,4 97,8 109,7	101,5 95,6 112,2	98,2 95,6 101,4	- 3,3 0,0 - 9,6
33	STRASSENFAHR- ZEUGBAU	INSGES. INLAND AUSLAND	121,0 102,4 142,0	124,5 107,9 144,7	123,5 107,4 142,0	123,6 107,0 142,1	118,4 102,0 136,9	128,4 116,5 142,4	118,8 104,6 143,6	126,3 110,9 145,6	128,0 112,9 145,6	118,5 105,7 132,8	128,2 112,1 147,0	125,6 108,2 145,6	122,1 104,4 142,2	- 2,8 - 3,5 - 2,3
36	ELEKTROTECHNIK	INSGES. INLAND AUSLAND	120,7 117,1 128,7	121,6 117,9 130,1	121,7 119,8 126,3	122,4 119,8 128,1	123,2 121,0 128,0	119,8 115,2 129,9	125,6 125,3 125,9	122,6 118,2 129,6	123,5 121,1 129,6	117,0 114,2 122,6	120,3 115,5 130,7	117,3 113,1 126,5	118,8 115,6 125,2	+ 1,3 + 2,2 - 1,0
3711-60	FEINMECHANIK, OPTIK	INSGES. INLAND AUSLAND	102,7 95,5 117,3	106,6 98,7 121,8	105,5 98,1 120,6	104,6 97,2 119,6	104,4 96,7 119,5	104,4 98,7 116,0	102,9 98,7 113,6	103,1 97,3 113,2	104,3 97,8 116,3	102,6 97,8 112,3	105,0 99,3 116,1	101,8 96,5 112,3	101,0 97,1 108,9	- 0,8 + 0,6 - 3,0
38	H. V. EBM-WAREN	INSGES. INLAND AUSLAND	103,5 96,8 128,3	100,9 95,1 122,1	103,0 96,5 126,4	102,2 95,9 124,8	101,4 95,2 123,8	101,7 95,7 123,3	100,7 94,2 124,4	101,8 96,0 122,8	101,9 95,5 125,2	99,7 93,5 122,9	102,8 96,3 126,9	101,8 94,7 127,7	101,5 94,7 126,3	- 0,3 0,0 - 1,1
50	H. V. BUEROMASCHI- NEN, ADV.-GERÄTEN UND-EINRICHTUNGEN	INSGES. INLAND AUSLAND	212,9 205,2 221,3	211,0 210,8 208,4	236,5 227,2 255,1	203,6 188,2 221,0	191,9 192,3 193,0	210,1 215,0 202,9	211,6 201,8 229,4	216,7 199,5 238,1	208,3 195,4 228,2	206,6 193,6 220,3	215,3 201,8 233,4	216,2 213,2 221,1	213,3 191,6 239,9	- 1,3 - 10,1 + 8,5
	VERBRAUCHSGÜTER PRODUZIERENDES GEWERBE	INSGES. INLAND AUSLAND	100,1 93,3 137,7	98,6 92,4 133,1	99,8 93,6 134,4	99,2 93,1 133,2	99,7 92,6 132,8	98,6 92,5 132,8	98,3 92,5 131,6	100,1 94,1 134,5	99,7 93,6 134,2	96,1 90,0 132,6	99,3 93,3 133,3	98,5 92,5 131,9	97,3 91,2 131,6	- 1,2 - 1,4 - 0,2
5421-24	H. V. HOLZMOEBELN, POLSTERMOEBELN	INSGES. INLAND AUSLAND	79,9 74,7 124,0	85,8 66,6 98,4	76,8 72,2 115,6	76,8 72,7 112,1	77,1 72,9 111,6	76,3 72,1 111,4	76,6 72,6 111,4	77,9 73,8 109,4	76,3 72,4 109,4	74,8 70,7 109,4	76,7 72,5 112,4	76,2 72,2 109,4	74,0 69,9 109,2	- 2,9 - 3,2 - 0,2
56	PAPIER-U. PAPPE- VERARBEITUNG	INSGES. INLAND AUSLAND	109,5 101,4 176,2	109,3 102,2 167,7	110,2 103,2 169,5	110,2 102,8 171,0	109,9 101,7 177,5	111,3 103,5 176,6	108,0 100,2 172,4	111,8 104,0 176,2	112,4 104,3 181,9	108,5 101,2 168,8	109,8 102,0 176,3	110,6 102,1 180,3	110,0 101,7 180,3	- 0,7 - 0,4 - 1,9
57	DRUCKEREI, VER- VIELFÄLTIGUNG	INSGES. INLAND AUSLAND	102,4 101,9 109,2	102,8 102,6 106,1	103,1 102,5 111,6	103,3 102,9 109,0	103,9 103,5 110,0	103,0 102,8 107,6	104,4 103,8 112,2	104,1 103,1 117,4	104,5 104,5 109,5	103,1 102,1 111,3	104,0 104,0 108,0	103,7 103,5 102,0	103,9 103,6 105,8	+ 0,2 + 0,1 + 3,7
58	H. V. KUNSTSTOFF- WAREN	INSGES. INLAND AUSLAND	123,3 114,4 163,7	124,0 115,4 162,4	125,6 116,8 165,2	124,8 115,7 165,8	124,2 115,7 163,1	124,0 115,2 164,7	124,0 115,2 164,1	126,9 118,2 167,8	128,3 118,2 174,5	126,6 117,2 169,3	128,5 119,1 172,0	125,7 117,0 166,8	126,3 116,3 172,1	+ 0,5 - 0,6 + 3,2
63	TEXTILGEWERBE	INSGES. INLAND AUSLAND	95,2 86,4 130,2	92,6 84,6 124,9	93,6 85,8 125,2	92,4 84,9 122,9	91,1 82,9 123,9	91,5 83,1 125,4	90,4 82,4 122,3	92,7 85,0 124,8	92,1 85,1 120,9	90,1 82,6 120,9	91,2 83,6 122,7	90,1 82,1 121,5	87,5 80,4 116,9	- 2,9 - 2,1 - 3,6
64	BEKLEIDUNGS- GEWERBE	INSGES. INLAND AUSLAND	95,0 86,5 144,4	94,4 86,2 142,8	92,1 84,7 136,8	90,0 82,4 134,7	89,0 81,6 133,1	89,5 82,4 132,1	91,2 83,9 134,9	91,8 83,9 135,4	91,8 83,7 141,0	90,8 82,4 141,0	92,1 83,6 143,3	89,1 82,5 128,2	86,4 80,2 124,5	- 1,2 - 2,1 + 1,5

1) AUSGEWAHLTE WIRTSCHAFTSZWEIGE (OHNE NAHRUNGS- UND GENUSSMITTELGEWERBE).

3 AUFTRAGSEINGANG

3.1 ORIGINAL
1980

ART DER BAUTEN UND AUFTRAGGEBER	1984	1985	1986	1986	1986	1986	1987	1987	VERÄNDERUNG IN O/C GEGEN VORJAHRES-VOR- QUARTAL	WERT
	DURCHSCHNITT			2. VJ	3. VJ	4. VJ	1. VJ	2. VJ		
BAUHAUPTGEWERBE	88,9	87,4	95,3	109,4	113,0	83,8	73,0	103,0	-5,9	41,1
HOCHBAU	88,0	82,9	89,2	99,9	106,0	79,2	72,0	95,5	-4,4	32,6
WOHNUNGSBAU	87,9	68,2	64,8	77,2	67,6	56,6	50,5	67,6	-12,4	33,9
SONSTIGER HOCHBAU	88,1	95,0	109,2	118,5	137,6	97,7	89,5	118,4	-0,1	32,3
GEWERBL.U. IND. BAU F. UNTERNEHMEN SOWIE LANDWIRTSCHAFTL. BAU	90,6	99,5	116,4	128,5	141,7	104,6	99,3	127,8	-0,5	28,7
BAUTEN FUER BUNDES- BAHN UND BUNDESPOST	110,0	113,2	150,9	195,6	224,4	110,2	75,3	100,6	-48,6	33,6
BAUTEN FUER OEFFENTL. AUFTRAGGEBER UND ORGANISATIONEN OHNE ERWERBSZWECK	82,1	85,5	93,3	95,5	124,8	84,3	72,4	102,1	6,9	41,0
TIEFBAU	90,4	94,4	105,0	124,5	124,2	91,1	74,5	114,9	-7,7	54,2
STRASSENBAU	89,0	92,9	96,7	122,9	125,4	78,8	57,8	114,7	-6,7	98,4
SONSTIGER TIEFBAU	91,1	95,3	109,6	125,4	123,5	97,9	83,7	115,0	-8,3	37,4
GEWERBL.U. IND. BAU FUER UNTERNEHMEN	106,6	115,4	140,1	148,7	155,7	130,1	105,7	147,2	-1,0	39,3
BAUTEN FUER BUNDES- BAHN UND BUNDESPOST	134,6	120,4	147,2	178,3	153,7	131,3	132,8	153,6	-13,9	15,7
BAUTEN FUER OEFFENTL. AUFTRAGGEBER UND ORGANISATIONEN OHNE ERWERBSZWECK	78,6	84,3	93,1	108,8	107,6	81,6	68,2	97,8	-10,1	43,4
										VOLUMEN
BAUHAUPTGEWERBE	83,5	81,7	87,6	100,8	103,7	76,7	66,4	93,4	-7,3	40,7
HOCHBAU	79,6	75,1	79,5	89,2	94,2	70,2	63,6	83,8	-6,1	31,8
WOHNUNGSBAU	79,3	61,6	57,8	68,9	60,1	50,2	44,7	59,3	-13,9	32,7
SONSTIGER HOCHBAU	79,9	86,2	97,3	105,8	122,1	86,5	79,1	103,8	-1,9	31,2
TIEFBAU	89,6	92,1	100,5	119,1	118,6	86,9	70,9	108,8	-8,6	53,5
STRASSENBAU	89,0	91,2	93,2	118,4	120,6	75,8	55,5	109,4	-7,6	97,1
SONSTIGER TIEFBAU	89,8	92,6	104,5	119,5	117,5	93,0	79,4	108,4	-9,3	36,5

IM BAUHAUPTGEWERBE

WERT
* 100

1986	1986	1986	1986	1986	1986	1986	1986	1987	1987	1987	1987	1987	1987	1987	VERÄNDERUNG IN O/D GEGEN VORJAHRES-VOR- MONAT	ART DER BAUTEN UND AUFTRAGGEBER
JUNI	JULI	AUG.	SEP.	OKT.	NOV.	DEZ.	JAN.	FEB.	MAR.	APR.	MAI	JUNI				

INDEX

117.9	114.4	110.5	114.2	99.1	75.0	77.3	53.1	64.9	100.9	99.5	96.5	112.6	-4.5	16.2	BAUHAUPTGEWERBE
106.5	106.0	105.3	106.8	92.7	71.0	74.0	55.4	65.6	94.9	94.0	90.2	102.3	-3.9	13.4	HOCHBAU
84.0	67.5	61.4	73.9	65.9	53.8	50.2	33.7	44.7	73.1	65.9	62.1	74.9	-10.8	20.6	WOHNUNGSBAU
124.9	137.6	141.4	133.7	114.7	85.0	93.4	73.1	82.8	112.7	117.1	113.2	124.8	-0.1	10.2	SONSTIGER HOCHBAU
125.5	141.2	157.6	126.4	121.1	92.2	100.4	82.6	96.4	118.9	126.6	125.9	130.8	4.2	3.9	GEWERBL., U. IND. BAU F. UNTERNEHMEN SOWIE LANDWIRTSCHAFTL. BAU
267.8	159.5	254.7	259.1	124.6	102.4	103.5	95.5	52.9	77.6	141.2	69.7	90.9	-66.1	30.4	BAUTEN FUER BUNDES- BAHN UND BUNDESPOST
115.4	129.8	104.8	139.8	102.3	70.7	79.8	54.5	59.4	103.3	98.2	92.3	115.8	0.3	25.5	BAUTEN FUER OEFFENTL. AUFTRAGGEBER UND ORGANISATIONEN OHNE ERWERBSZWECK
136.1	127.8	118.7	126.0	109.2	81.5	82.6	49.4	63.7	110.4	108.3	107.6	128.8	-5.4	19.7	TIEFBAU
137.5	122.5	128.0	125.8	98.6	72.5	65.3	29.0	44.3	100.1	102.4	114.3	127.4	-7.3	11.5	STRASSENBAU
135.3	130.7	113.6	126.2	115.1	86.4	92.2	60.7	74.4	116.1	111.5	103.9	129.6	-4.2	24.7	SONSTIGER TIEFBAU
174.1	166.3	128.6	172.3	144.3	127.8	118.2	93.7	87.7	135.6	139.4	136.6	165.7	-4.8	21.3	GEWERBL., U. IND. BAU FUER UNTERNEHMEN
213.5	131.7	177.1	152.4	145.8	100.2	147.8	91.2	143.7	163.5	128.2	122.9	209.8	-1.7	70.7	BAUTEN FUER BUNDES- BAHN UND BUNDESPOST
109.2	118.6	97.9	106.3	100.2	70.3	74.2	44.6	58.4	101.6	99.4	89.8	104.1	-4.7	15.9	BAUTEN FUER OEFFENTL. AUFTRAGGEBER UND ORGANISATIONEN OHNE ERWERBSZWECK

INDEX

108.5	105.1	101.2	104.7	90.7	68.6	70.7	48.3	59.1	91.9	90.4	87.9	102.0	-6.0	16.0	BAUHAUPTGEWERBE
94.9	94.3	93.5	94.7	82.2	62.8	65.5	49.0	58.1	83.7	82.7	79.0	89.6	-5.6	13.4	HOCHBAU
74.8	60.1	54.5	65.6	58.5	47.7	44.5	29.9	39.6	64.5	58.0	54.4	65.6	-12.3	20.6	WOHNUNGSBAU
111.3	122.3	125.5	118.5	101.6	75.2	82.7	64.7	73.3	99.4	103.0	99.2	109.3	-1.8	10.2	SONSTIGER HOCHBAU
130.0	122.1	113.4	120.4	104.2	77.7	78.8	47.1	60.7	104.9	102.7	101.9	121.7	-6.4	19.4	TIEFBAU
132.3	117.8	123.1	121.0	94.8	69.7	62.8	27.9	42.6	95.9	97.9	109.0	121.3	-8.3	11.3	STRASSENBAU
128.7	124.4	108.0	120.0	109.4	82.1	87.6	57.7	70.7	109.9	105.4	97.9	121.9	-5.3	24.5	SONSTIGER TIEFBAU

3 AUFTRAGSEINGANG IM BAUHAUPTGEWERBE

3.2 KALENDER- UND SAISONBEREINIGTER WERT
1980 = 100

ART DER BAUTEN UND AUFTRAGGEBER	1986	1986	1986	1986	1986	1986	1986	1987	1987	1987	1987	1987	1987	1987	VERÄND. IN O/O GEGEN VORMONAT
	JUNI	JULI	AUG.	SEP.	OKT.	NOV.	DEZ.	JAN.	FEB.	MAR.	APR.	MÄI	JUNI		

WERTINDEX

BAUHAUPTGEWERBE	94,7	97,9	100,7	96,9	96,4	94,3	92,4	90,2	93,3	90,0	92,0	87,5	88,5	+ 1,1
HOCHBAU	87,3	93,3	95,7	89,0	90,7	88,5	86,1	85,2	91,1	85,2	87,5	83,3	82,5	- 1,0
WOHNUNGSBAU	64,3	65,1	62,5	62,2	62,7	65,2	59,8	60,5	61,2	57,5	59,3	55,0	56,3	+ 2,4
SONSTIGER HOCHBAU	105,6	115,9	124,4	111,2	113,4	107,0	108,3	105,5	115,4	108,3	110,1	106,2	105,2	- 0,9
GEWERBL.U. IND. BAU F. UNTERNEHMEN SOWIE LANDWIRTSCHAFTL. BAU	110,3	119,5	144,8	116,0	122,6	115,5	113,3	111,2	123,8	114,8	115,0	112,2	114,0	+ 1,6
BAUTEN FUER BUNDES- BAHN UND BUNDESPOST	176,6	174,0	128,6	197,9	151,4	159,6	150,6	155,6	121,5	104,1	103,9	78,0	21,3	-72,7
BAUTEN FUER DEFFENTL. AUFTRAGGEBER UND ORGANISATIONEN OHNE ERWERBSZWECK	93,4	104,3	96,4	95,1	94,1	87,1	95,4	92,2	98,3	95,0	100,1	96,2	91,8	- 4,6
TIEFBAU	107,0	105,2	108,2	109,2	105,4	103,1	102,7	97,3	96,7	98,4	99,1	94,3	97,5	+ 3,4
STRASSENBAU	97,8	91,4	105,7	99,0	90,9	100,4	97,3	92,5	92,2	94,6	85,5	94,2	90,3	- 4,1
SONSTIGER TIEFBAU	111,7	112,7	109,6	115,0	113,2	104,6	106,0	100,0	99,1	100,9	106,1	94,4	102,1	+ 8,2
GEWERBL.U. IND. BAU FUER UNTERNEHMEN	151,1	144,8	137,6	152,8	143,3	146,4	122,5	134,0	104,3	123,3	137,3	135,6	132,2	- 2,5
BAUTEN FUER BUNDES- BAHN UND BUNDESPOST	166,3	134,3	160,8	152,8	165,7	128,9	153,9	131,8	156,6	142,1	133,5	113,1	139,2	+23,1
BAUTEN FUER DEFFENTL. AUFTRAGGEBER UND ORGANISATIONEN OHNE ERWERBSZWECK	89,7	97,7	91,5	96,3	94,9	85,3	91,9	83,3	67,5	88,3	89,7	76,8	87,7	+14,2

VOLUMENINDEX

BAUHAUPTGEWERBE	86,9	89,8	92,3	88,8	88,3	86,5	84,7	82,7	85,2	81,8	83,3	79,1	79,8	+ 0,9
HOCHBAU	77,7	83,0	85,1	78,9	80,6	78,5	76,3	75,6	80,6	74,8	76,8	72,8	72,0	- 1,1
WOHNUNGSBAU	57,1	58,1	55,6	55,2	55,7	57,9	53,0	53,8	54,1	50,4	52,1	48,0	49,2	+ 2,5
SONSTIGER HOCHBAU	94,0	103,2	109,2	98,7	100,8	95,0	96,1	93,6	102,3	95,3	96,8	93,0	92,1	- 1,0
TIEFBAU	102,1	100,3	103,3	104,2	100,5	98,6	98,0	93,1	92,2	93,3	93,9	89,2	91,9	+ 3,0
STRASSENBAU	93,9	87,6	101,6	95,1	87,3	96,8	93,8	89,2	88,7	90,6	81,4	89,8	85,6	- 4,7
SONSTIGER TIEFBAU	106,2	107,3	104,3	109,3	107,6	99,5	100,6	95,2	94,0	95,3	100,3	88,9	95,9	+ 7,9

4 AUFTRAGSBESTAND IM BAUHAUPTGEWERBE

4.1 ORIGINALWERT
'80 = 100

ART DER BAUTEN UND AUFTRAGGEBER	1984	1985	1986	1986	1986	1986	1987	1987	VERÄNDERUNG IN O/O GEGEN VORJAHRES-VOR- QUARTAL	
		DURCHSCHNITT		JUNI	SEP.	DEZ.	MAR.	JUNI		

WERTINDEX

BAUHAUPTGEWERBE	82.6	77.3	81.7	86.5	85.9	74.1	85.0	87.2	0.8	2.6
HOCHBAU	81.6	69.5	73.6	75.7	78.4	69.6	78.7	80.8	6.7	2.7
WOHNUNGSBAU	82.6	59.6	53.7	60.2	52.5	44.1	51.8	51.8	-14.0	-
SONSTIGER HOCHBAU	80.9	78.1	85.7	86.2	99.0	90.2	100.3	104.1	18.0	3.8
GEWERBL. U. IND. BAU F. UNTERNEHMEN SOWIE LANDWIRTSCHAFTL. BAU	88.9	84.2	98.8	96.8	110.7	99.7	112.9	118.2	22.1	4.7
BAUTEN FUER BUNDES- BAHN UND BUNDESPOST	114.2	106.0	120.8	102.0	139.7	142.4	132.3	128.5	26.0	-3.6
BAUTEN FUER OEFFENTL. AUFTRAGGEBER UND ORGANISATIONEN OHNE ERWERBSZWECK	68.2	68.3	75.8	76.0	81.0	74.4	81.7	83.9	10.4	2.7
TIEFBAU	84.2	89.1	94.4	103.5	97.7	81.2	95.1	97.3	-6.0	2.3
STRASSENBAU	73.0	75.6	76.9	87.2	81.6	60.9	78.1	85.8	-1.6	9.9
SONSTIGER TIEFBAU	90.1	96.1	103.5	112.0	106.1	91.8	103.9	103.3	-7.8	-0.6
GEWERBL. U. IND. BAU FUER UNTERNEHMEN	100.2	109.6	133.0	144.4	134.8	117.4	121.7	125.2	-13.3	2.9
BAUTEN FUER BUNDES- BAHN UND BUNDESPOST	237.2	257.1	235.6	249.1	244.8	213.3	237.9	232.4	-6.7	-2.3
BAUTEN FUER OEFFENTL. AUFTRAGGEBER UND ORGANISATIONEN OHNE ERWERBSZWECK	70.4	74.0	81.3	86.6	83.3	71.7	84.1	83.2	-6.1	-1.1

VOLUMENINDEX

BAUHAUPTGEWERBE	77.6	72.5	75.2	79.9	78.8	67.8	77.7	79.4	-0.6	2.2
HOCHBAU	73.9	63.3	65.7	67.7	69.6	61.7	69.6	71.1	5.0	2.2
WOHNUNGSBAU	74.5	53.9	47.8	53.7	46.9	39.1	45.8	45.5	-15.3	-0.7
SONSTIGER HOCHBAU	73.4	70.9	80.0	78.9	87.9	79.9	88.7	91.6	16.1	3.3
TIEFBAU	83.5	87.1	90.4	99.2	93.3	77.4	90.6	92.5	-6.8	2.1
STRASSENBAU	73.1	74.4	74.2	84.0	78.5	58.6	75.0	82.1	-2.3	9.5
SONSTIGER TIEFBAU	89.0	93.8	98.8	107.1	101.0	87.3	98.7	97.9	-8.6	-0.8

4 AUFTRAGSBESTAND IM BAUHAUPTGEWERBE

4.2 SAISONBEREINIGTER WERT
1980 = 100

ART DER BAUTEN UND AUFTRAGGEBER	1985 JUNI	1985 SEP.	1985 DEZ.	1986 MAR.	1986 JUNI	1986 SEP.	1986 DEZ.	1987 MAR.	1987 JUNI	VERÄND. IN %/0 GEGEN VORQUARTAL
---------------------------------------	--------------	--------------	--------------	--------------	--------------	--------------	--------------	--------------	--------------	--

WERTINDEX

BAUHAUPTGEWERBE	77.2	76.4	76.6	79.2	81.5	83.6	82.5	83.9	82.4	-1.8
HOCHBAU	70.4	69.1	69.7	70.3	72.4	75.5	76.2	78.2	77.9	-0.4
WOHNUNGSBAU	59.9	59.0	57.3	55.8	55.6	52.8	50.8	49.9	47.0	-5.8
SONSTIGER HOCHBAU	76.6	77.2	79.7	82.1	86.0	93.7	96.7	100.9	102.7	1.8
GEWERBL. U. IND. BAU F. UNTERNEHMEN SOWIE LANDWIRTSCHAFTL. BAU	85.6	82.7	85.8	86.4	92.9	103.7	107.6	113.4	115.6	1.9
BAUTEN FUER BUNDES- BAHN UND BUNDESPOST	118.8	93.2	88.4	97.7	107.5	131.0	144.9	134.0	136.5	1.9
BAUTEN FUER OEFFENTL. AUFTRAGGEBER UND ORGANISATIONEN OHNE ERWERBSZWECK	67.1	69.4	71.0	72.6	75.3	76.7	78.9	82.0	83.2	1.5
TIEFBAU	88.2	88.2	92.6	93.2	95.9	96.4	92.5	93.1	89.6	-3.8
STRASSENBAU	74.7	75.5	78.3	77.7	78.1	77.2	75.2	77.2	76.5	-0.9
SONSTIGER TIEFBAU	95.1	94.9	100.0	101.3	105.2	106.5	101.4	101.3	96.5	-4.7
GEWERBL. U. IND. BAU FUER UNTERNEHMEN	107.1	106.7	121.5	129.4	132.4	139.4	129.9	117.2	113.3	-3.3
BAUTEN FUER BUNDES- BAHN UND BUNDESPOST	269.0	248.3	240.3	233.4	236.6	241.8	232.4	235.7	221.6	-6.0
BAUTEN FUER OEFFENTL. AUFTRAGGEBER UND ORGANISATIONEN OHNE ERWERBSZWECK	71.8	74.0	78.6	79.4	83.5	83.1	79.7	81.8	77.9	-4.8

VOLUMENINDEX

BAUHAUPTGEWERBE	72.6	71.6	73.4	73.5	75.2	76.9	75.5	76.6	75.0	-2.1
HOCHBAU	63.9	62.6	63.0	63.2	64.7	67.2	67.5	69.1	68.5	-0.9
WOHNUNGSBAU	54.3	53.3	51.6	50.0	49.6	46.9	45.0	44.1	41.2	-6.6
SONSTIGER HOCHBAU	71.7	70.0	72.2	73.8	76.9	83.5	85.7	89.1	90.4	1.5
TIEFBAU	86.4	86.1	90.0	89.8	91.9	92.2	88.1	88.6	85.2	-3.8
STRASSENBAU	73.8	74.1	76.5	75.3	75.2	74.3	72.3	74.1	73.3	-1.1
SONSTIGER TIEFBAU	93.1	92.3	97.0	97.4	100.6	101.5	96.4	96.1	91.4	-4.9