

FACHSERIE

4

PRODUZIERENDES GEWERBE

Reihe 2.2

**Indizes des Auftragseingangs, des
Umsatzes und des Auftragsbestands
für das Verarbeitende Gewerbe
und für das Bauhauptgewerbe**

März 1979

Statistisches Bundesamt
Bibliothek - Dokumentation - Archiv



HERAUSGEBER: STATISTISCHES BUNDESAMT WIESBADEN
VERLAG: W. KOHLHAMMER GMBH STUTTGART UND MAINZ
Bestellnummer: 2040220 – 79103

Statist. Bundesamt - Bibliothek



13-04581

Erschienen im Mai 1979

Nachdruck - auch auszugsweise - nur mit Quellenangabe gestattet

Preis: DM 5,90

Inhalt

| | Seite |
|---|-------|
| Einführung | 4 |
| Graphische Darstellungen | 6 |
| T a b e l l e n t e i l | |
| 1 Auftragseingang im Verarbeitenden Gewerbe | |
| 1.1 Wertindex | 11 |
| 1.2 Volumenindex | 15 |
| 2 Umsatz im Verarbeitenden Gewerbe | |
| 2.1 Wertindex | 19 |
| 2.2 Volumenindex | 23 |
| 3 Auftragsbestand im Verarbeitenden Gewerbe | |
| 3.1 Wertindex | 27 |
| 4 Auftragseingang im Bauhauptgewerbe | |
| 4.1 Wertindex | 29 |
| 4.2 Volumenindex | 29 |
| 5 Auftragsbestand im Bauhauptgewerbe | |
| 5.1 Wertindex | 31 |

Die Angaben beziehen sich auf das Bundesgebiet; sie schließen Berlin (West) ein.

Zeichenerklärung

- . = kein Nachweis vorhanden
- ... = Angaben fallen später an
- p = vorläufige Zahl
- r = berichtigte Zahl

Abkürzungen bei den Kurzbezeichnungen

| | | |
|------------------------------|---|---|
| ADV-GERÄTE U. -EINRICHTUNGEN | = | Geräte und Einrichtungen für die automatische Datenverarbeitung |
| EINSCHL. | = | einschließlich |
| GEW. U. VERARB. V. | = | Gewinnung und Verarbeitung von |
| GR. FERTIGBAUTEILE | = | große (großformatige) Fertigbauteile |
| H. U. VERARB. V. | = | Herstellung und Verarbeitung von |
| H. V. | = | Herstellung von |
| NE- | = | Nichteisen- |
| OH. | = | ohne |
| U. | = | und |
| U. AE. | = | und ähnliche |

Einführung

Die Bundesergebnisse über den Auftragseingang und Auftragsbestand sollen kurzfristig die Nachfrageentwicklung in ausgewählten Zweigen des Verarbeitenden Gewerbes und im Bauhauptgewerbe messen. Der Auftragseingang ist definiert als Wertsumme der im Berichtsmonat eingegangenen und vom Betrieb akzeptierten Bestellungen. Als Auftragsbestand gilt der Gesamtwert aller fest akzeptierten, noch nicht ausgeführten Bestellungen.

Die Bundesergebnisse über den Umsatz im Verarbeitenden Gewerbe sind als Konjunkturindikator in Verbindung mit dem Auftragseingang zu sehen. Der Umsatz ist definiert als Wertsumme der im Berichtsmonat abgerechneten Lieferungen und Leistungen an Dritte. Er umfaßt Erlöse aus dem Verkauf selbst hergestellter oder in Lohnarbeit bei anderen Firmen gefertigter Erzeugnisse und die Einnahmen aus industriellen/handwerklichen Dienstleistungen. Umsatz und Auftragseingang im Verarbeitenden Gewerbe stimmen inhaltlich weitgehend überein.

Die Auftragseingangs-, Auftragsbestands- und Umsatzindizes für das Verarbeitende Gewerbe und für das Bauhauptgewerbe werden in jeweiligen Preisen (Wertindizes), Auftragseingangs- und Umsatzindizes außerdem in Preisen des Basisjahres (Volumenindizes) dargestellt.¹⁾ Zur Berechnung der Volumenindizes im Verarbeitenden Gewerbe werden die Indizes der Erzeugerpreise industrieller Produkte (Inlandsabsatz) sowie die Indizes der Verkaufspreise für Ausfuhr Güter verwendet. Die Deflationierung der Auftragseingänge im Bauhauptgewerbe erfolgt über Maßzahlen für Bauleistungspreise und Preisindizes für Bauwerke.

Rechtsgrundlage für die Erhebung der Auftragsingänge, Umsätze und Auftragsbestände im Verarbeitenden Gewerbe und im Bauhauptgewerbe ist das Gesetz über die Statistik im Produzierenden Gewerbe vom 6.11.75 (BGBl. I S. 2779). Damit wurde die Grundlage geschaffen

für eine Vereinheitlichung und Zusammenfassung der Erhebungen in den Bereichen Bergbau und Verarbeitendes Gewerbe, Baugewerbe sowie Energie- und Wasserversorgung. Die Neuordnung der Statistik im Produzierenden Gewerbe²⁾ zu einem einheitlichen System aufeinander abgestimmter kurz- und längerfristiger Erhebungen erfolgt stufenweise. In Heft 1/1977 dieser Reihe beginnt die Darstellung der Auftragseingangs-, Auftragsbestands- und Umsatzindizes für das Verarbeitende Gewerbe nach der Systematik der Wirtschaftszweige, Fassung für die Statistik im Produzierenden Gewerbe (SYPRO). Vergleichbare Reihen in dieser systematischen Gliederung wurden bis einschl. 1970 Neuberechnet. Abweichungen zwischen der SYPRO und der vor 1977 angewandten Systematik zum monatlichen Industriebericht wurden dabei schätzungsweise anhand der bewerteten Absatzproduktion (Ergebnisse der vierteljährlichen Produktionsstatistik) ermittelt und bei der Rückrechnung der Indizes bis 1970 berücksichtigt.

Der bisher den Indizes des Auftragseingangs und Umsatzes für das Verarbeitende Gewerbe zugrunde liegende Berichtskreis - Industriebetriebe mit 10 und mehr Beschäftigten - wird im Jahre 1977 durch den Erhebungsbereich - Industriebetriebe mit 20 und mehr Beschäftigten - ersetzt. Bei der Rückrechnung vergleichbarer Reihen bis 1970 wurde diese Änderung des Erfassungsbereichs berücksichtigt, und zwar durch Umschätzung der Ergebnisse von Industriebetrieben ab 10 Beschäftigten auf Betriebe ab 20 Beschäftigten über den Umsatz aus der Industrieberichterstattung (jährliche Größenklassenergebnisse).

Die Zuordnung der Auftragseingänge und Umsätze zu fachlichen Betriebsteilen (beteiligte Wirtschaftszweige) bleibt unabhängig von der neuen Abschneidegrenze und unverändert gegenüber dem Berichtssystem vor 1977 auch weiterhin bestehen.

Die Veröffentlichung der Auftragseingangs- und Umsatzindizes im Verarbeitenden Gewerbe für den vollständigen in der Rechtsgrundlage festgelegten Erfassungsbereich erfolgt - mit entsprechenden Rückrechnungen - ab 1978. Die Festlegung des Berichtskreises vom Unterneh-

1) Erhard, U.: Neuberechnung des Index des Auftragseingangs in der Industrie auf der Basis 1970, in: Wirtschaft und Statistik 3/1972, S. 151 ff. Brandner, H.: Erhebung der Auftragsbestände in der Industrie in: Wirtschaft und Statistik 1/1971, S. 9 ff. Brandner, H.: Indizes der Auftragseingänge und Auftragsbestände im Bauhauptgewerbe auf Basis 1971, in: Wirtschaft und Statistik 9/1973, S. 534 ff.

2) Sobotschinski, A.: Die Neuordnung der Statistik des Produzierenden Gewerbes, in: Wirtschaft und Statistik 7/1976, S. 405 ff.

men her sowie die Einbeziehung des Produzierenden Handwerks sind die wesentlichen Kennzeichen dieses Berichtssystems.

Der Berichtskreis der Auftragsbestandsstatistik im Verarbeitenden Gewerbe wird dem Gesetz über die Statistik im Produzierenden Gewerbe entsprechend von bisher 2 000 Unternehmen sukzessive auf 3 000 Unternehmen erhöht.

Für die Auftragseingangs- und Auftragsbestandsindizes im Bauhauptgewerbe stellt die - mit Anwendung der SYPRO verbundene - wichtigste Änderung die vollständige Erfassung der Fertigteilbautätigkeit im Hochbau dar. Die Indizes für den Hochbau enthalten demnach ab Januar 1977 Ergebnisse von allen Betrieben des neuen Berichtskreises, die im Fertigteilbau schwerpunktmäßig tätig sind. Die Berücksichtigung der Fertigteilbautätigkeit bei den Reihen vor 1977 erfolgte mit

Hilfe der Ergebnisse von Sonderaufbereitungen des Fertigteilbaus im Rahmen des Industrieberichts und der Bauberichterstattung.

Die Indizes des Auftragseingangs und Auftragsbestands im Bauhauptgewerbe werden ab Januar 1977 für den in der Rechtsgrundlage festgelegten neuen Berichtskreis berechnet. Die Daten beziehen sich im wesentlichen auf Betriebe des Bauhauptgewerbes von Unternehmen mit 20 und mehr Beschäftigten sowie auf Arbeitsgemeinschaften des Bauhauptgewerbes.

Ergebnisse in der neuen Berichtskreisabgrenzung des Bauhauptgewerbes liegen bis einschl. 1971 vor. Die Anpassung an den neuen Berichtskreis bei den Indizes des zurückliegenden Zeitraums erfolgte mit Hilfe von Schätzfaktoren, die aus den Ergebnissen der Totalerhebung im Bauhauptgewerbe 1976 gewonnen wurden.

Hinweis:

Ab Berichtsmonat November 1978 ist bei den Auftragseingangs- und Umsatzindizes der letzte Schritt zum Übergang auf das neue Berichtssystem im Produzierenden Gewerbe vollzogen worden. Bei der Berechnung werden nunmehr die Meldungen sämtlicher Betriebe von Unternehmen des Produzierenden Gewerbes mit im allgemeinen 20 Beschäftigten und mehr - also auch einschl. jener des Produzierenden Handwerks - zugrunde gelegt.

Die Vergleichbarkeit mit den bisherigen Reihen ist - abgesehen von einigen Wirtschaftszweigen - gewährleistet; die Vergleichbarkeit auch in diesen Branchen ist ab Berichtsmonat Januar 1979 wieder gegeben.

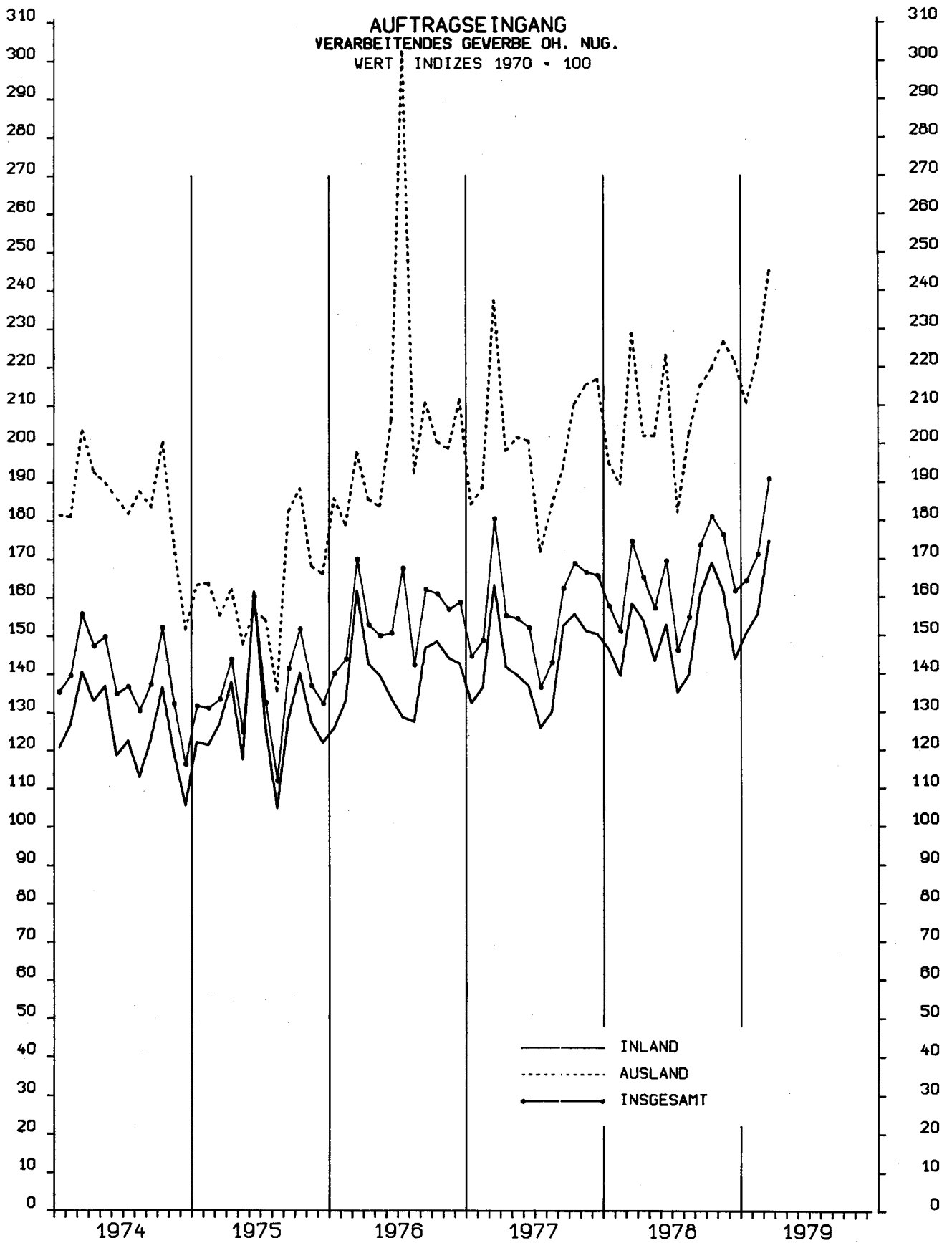

STATISTISCHES BUNDESAMT 7305.2428

AUFTRAGSEINGANG
GRUNDSTOFF- UND PRODUKTIONSGUETERGEBERBE
 WERTINDIZES 1970 = 100

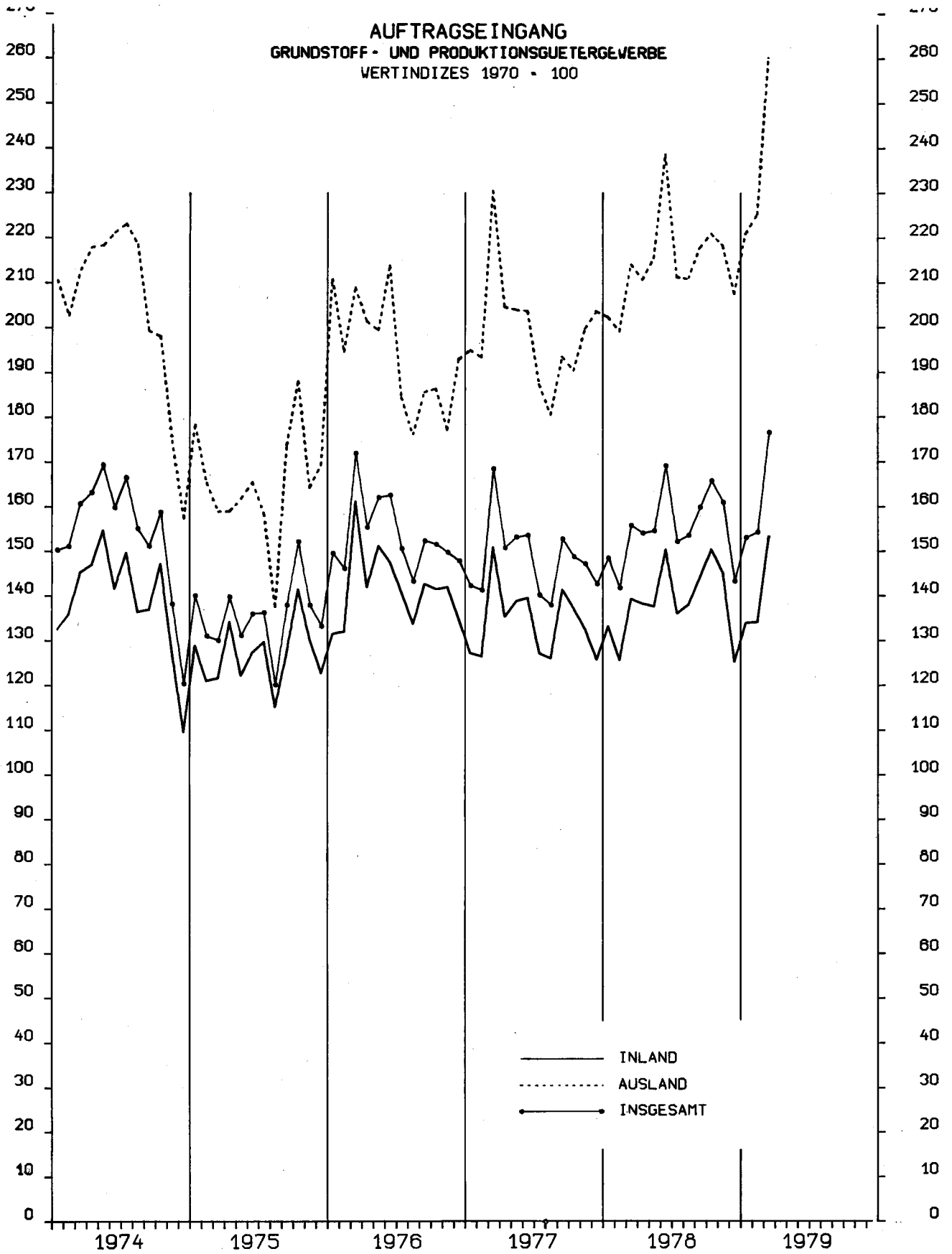

STATISTISCHES BUNDESAMT 7505.2426

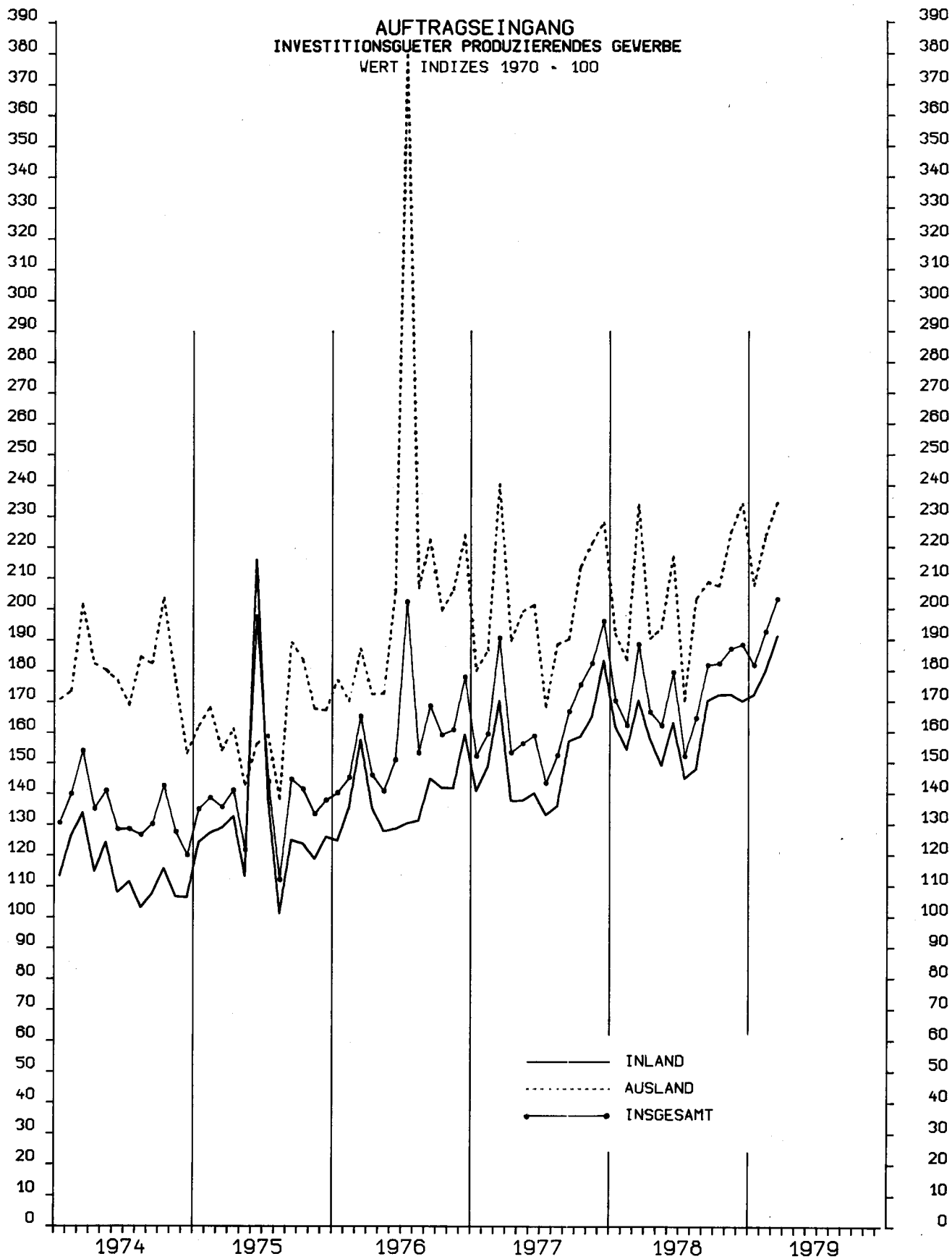

**AUFTRAGSEINGANG
VERBRAUCHSGÜTER PRODUZIERENDES GEWERBE
VERTINDIZES 1970 = 100**

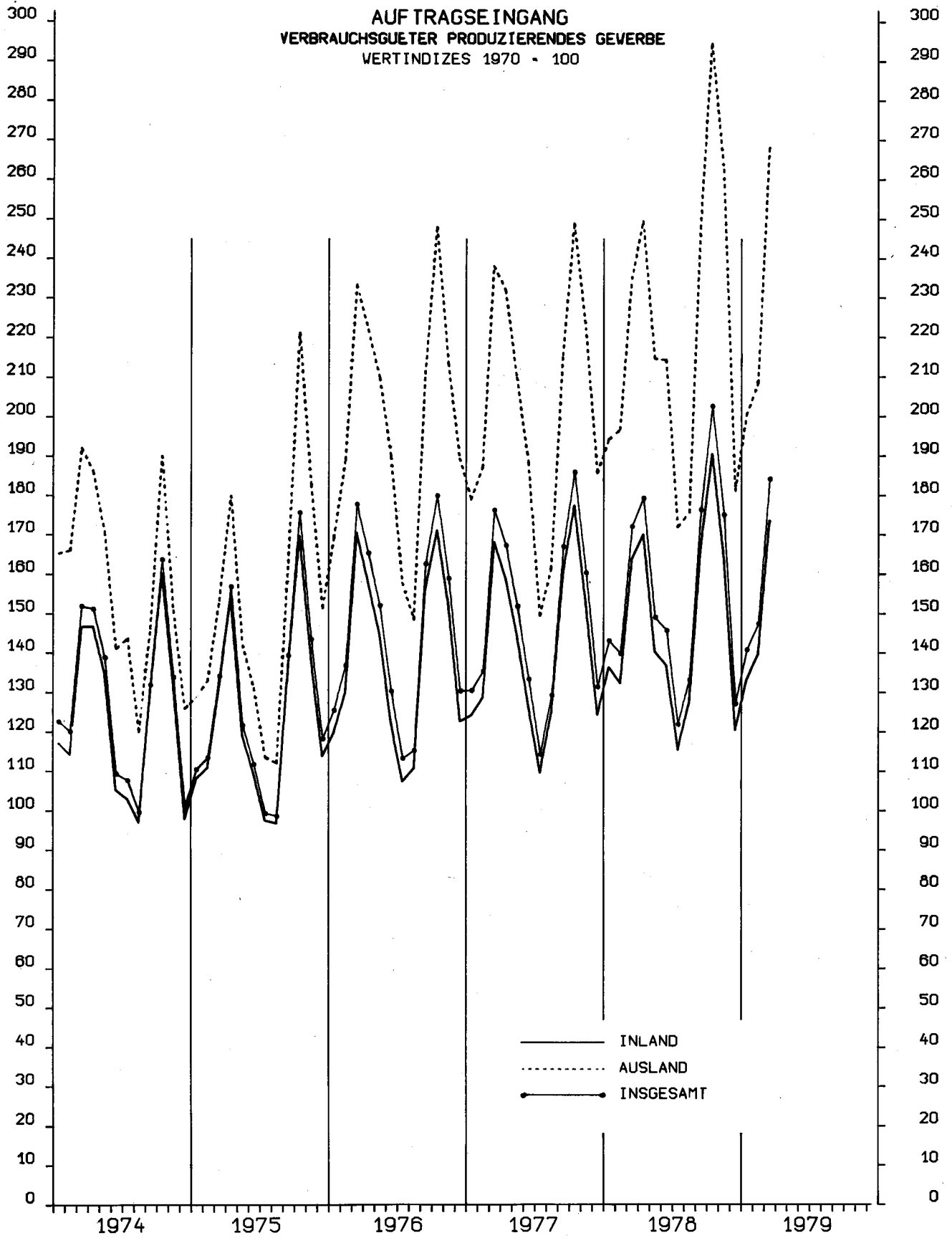

STATISTISCHES BUNDESAMT 7505.2432

AUFTRAGSEINGANG
 BAUHAUPTGEWERBE
 WERTINDIZES 1971 = 100

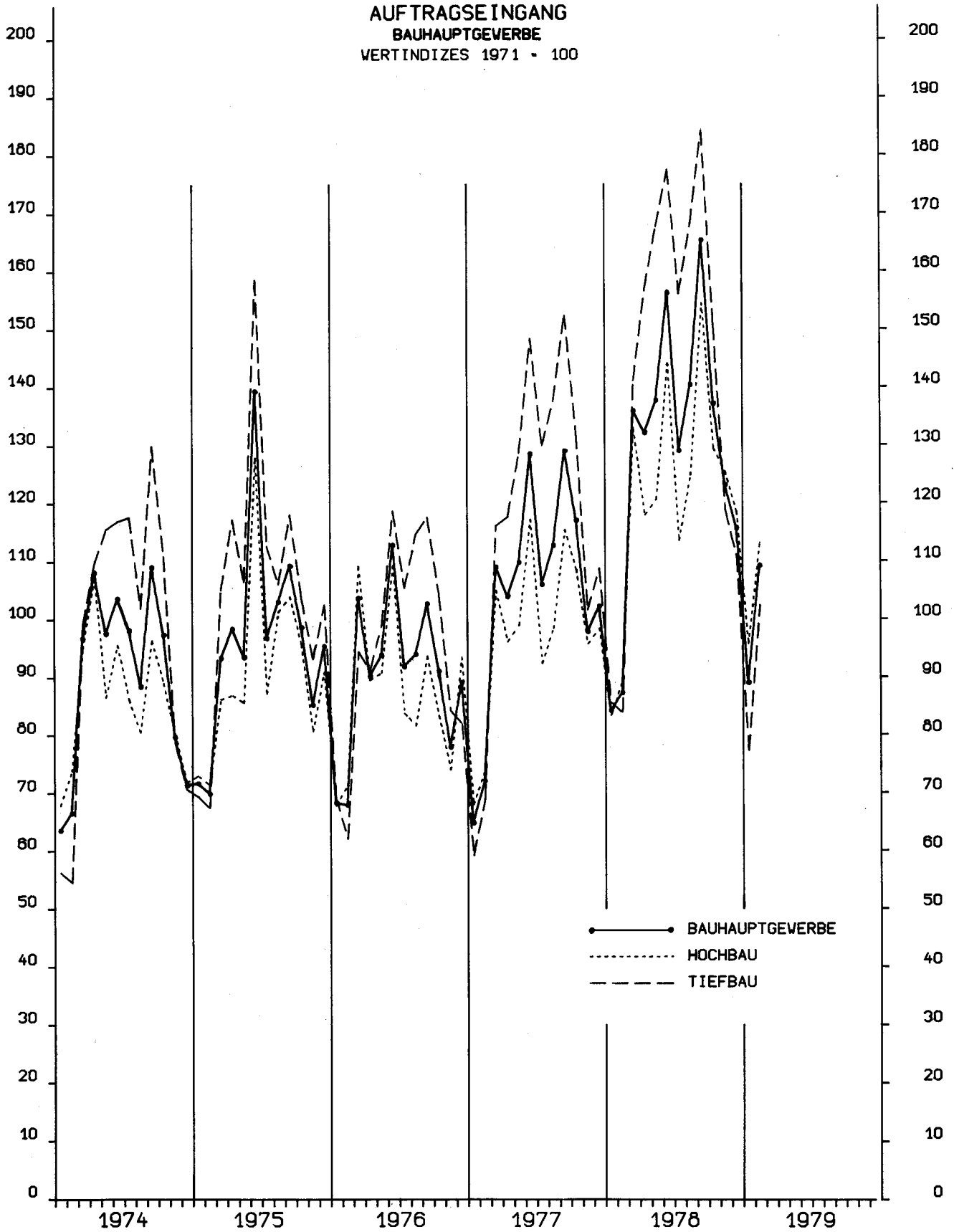

STATISTISCHES BUNDESAMT 7305.2452

1 AUFTRAGSEINGANG IM VERARBEITENDEN GEWERBE

1.1 WERTINDEX

| NR. DER SYPRO | WIRTSCHAFTSZWEIGE | | 1978 | 1978 | 1978 | 1978 | 1979 | 1979 | 1979 | VERAENDERUNG GEGENUEBER VORJAHRES- ZEITRAUM PROZENT | |
|---------------------|--|-----------|----------|--------------------|---------|---------|---------|---------|---------|---|--------|
| | | | MÄRZ | OKT. ³⁾ | NOV. | DEZ. | JAN. | FEB. | MÄRZp | | |
| | | | 1970=100 | | | | | | | | |
| | VERARBEITENDES GEWERBE 1) | INSGESAMT | 174,6 | 181,0 | 176,3 | 161,6 | 164,3 | 171,2 | 190,8 | + 9,3 | + 11,4 |
| | | INLAND | 159,0 | 169,0 | 161,4 | 143,8 | 150,6 | 155,6 | 174,5 | + 9,7 | + 12,1 |
| | | AUSLAND | 228,9 | 219,7 | 226,7 | 221,4 | 210,5 | 222,5 | 244,9 | + 7,0 | + 10,1 |
| | GRUNDSTOFF-U. PRODUKTIONS- GÜTERGEWERBE | INSGESAMT | 155,3 | 165,8 | 161,0 | 143,3 | 153,1 | 154,3 | 176,6 | + 13,7 | + 14,5 |
| | | INLAND | 138,7 | 150,4 | 145,1 | 125,2 | 133,9 | 134,1 | 153,2 | + 10,4 | + 14,2 |
| | | AUSLAND | 214,3 | 220,9 | 218,2 | 207,4 | 220,9 | 225,2 | 260,1 | + 21,4 | + 15,5 |
| 25 | GEW.U. VERARB. V. STEINEN U. ERDEN | INSGESAMT | 113,7 | 160,5 | 142,0 | 102,8 | 68,4 | 73,3 | 114,3 | + 0,5 | + 55,9 |
| | | INLAND | 106,3 | 152,9 | 136,2 | 98,1 | 60,6 | 66,7 | 106,5 | + 0,2 | + 59,6 |
| | | AUSLAND | 299,8 | 340,8 | 285,1 | 219,2 | 262,6 | 237,6 | 310,1 | + 3,4 | + 30,5 |
| 2531 | H.V. ZEMENT | INSGESAMT | 122,4 | 172,3 | 145,7 | 86,6 | 46,3 | 65,4 | 115,9 | - 5,3 | + 77,2 |
| | | INLAND | 117,5 | 166,1 | 142,0 | 83,7 | 42,2 | 63,4 | 113,7 | + 3,2 | + 79,4 |
| | | AUSLAND | 267,9 | 357,6 | 256,3 | 172,6 | 167,8 | 123,3 | 179,9 | - 32,9 | + 45,9 |
| 2541 | ZIEGELLEI | INSGESAMT | 160,9 | 205,5 | 185,1 | 132,6 | 102,2 | 113,9 | 163,6 | + 1,6 | + 43,6 |
| | | INLAND | 137,7 | 184,7 | 164,5 | 117,7 | 86,2 | 92,9 | 143,6 | + 4,6 | + 54,6 |
| | | AUSLAND | 1 549,0 | 1 408,3 | 1 397,9 | 1 010,8 | 1 040,3 | 1 353,4 | 1 337,0 | - 13,7 | - 1,2 |
| 2559 | H.V. BETONERZEUGNISSEN (OH. BIMS, GR. FERTIG- BAUTEILE) | INSGESAMT | 100,7 | 154,7 | 136,4 | 118,6 | 64,1 | 61,7 | 101,0 | + 0,3 | + 63,8 |
| | | INLAND | 99,4 | 149,9 | 135,2 | 117,9 | 63,7 | 61,1 | 100,3 | + 0,9 | + 64,1 |
| | | AUSLAND | 467,6 | 1 443,1 | 450,5 | 330,9 | 184,9 | 239,8 | 313,9 | - 32,9 | + 30,9 |
| 2711 | HOCHOFEN-, STAHL-U. WARMWALZWERKE | INSGESAMT | 141,5 | 130,1 | 135,8 | 117,4 | 134,0 | 137,3 | 156,3 | + 10,5 | + 13,8 |
| | | INLAND | 124,8 | 110,6 | 115,8 | 102,0 | 118,2 | 121,6 | 132,9 | + 6,5 | + 9,3 |
| | | AUSLAND | 204,3 | 203,4 | 211,0 | 175,1 | 193,6 | 196,4 | 244,2 | + 19,5 | + 24,3 |
| 2850 | NE-METALLHALBZEUGWERKE | INSGESAMT | 150,5 | 163,7 | 175,7 | 146,5 | 173,6 | 173,7 | 199,9 | + 32,8 | + 15,1 |
| | | INLAND | 145,4 | 145,5 | 162,1 | 127,8 | 165,3 | 163,1 | 182,7 | + 25,7 | + 12,0 |
| | | AUSLAND | 165,8 | 218,4 | 217,0 | 203,2 | 198,7 | 205,6 | 251,9 | + 51,9 | + 22,5 |
| 2910 | EISEN-, STAHL-U. TEMPERGIESSEREIEN | INSGESAMT | 126,1 | 140,1 | 130,1 | 120,7 | 125,7 | 129,9 | 140,8 | + 11,7 | + 8,4 |
| | | INLAND | 119,7 | 134,5 | 123,3 | 112,6 | 113,2 | 120,6 | 131,0 | + 9,5 | + 8,7 |
| | | AUSLAND | 184,5 | 190,7 | 192,0 | 193,7 | 239,9 | 214,4 | 229,8 | + 24,6 | + 7,2 |
| 3011-15 | ZIEHEREIEN UND KALT- WALZWERKE | INSGESAMT | 131,0 | 147,2 | 153,5 | 140,2 | 141,6 | 139,6 | 154,9 | + 18,2 | + 10,9 |
| | | INLAND | 120,3 | 135,4 | 134,6 | 120,1 | 127,0 | 124,0 | 139,0 | + 15,5 | + 12,1 |
| | | AUSLAND | 182,2 | 203,5 | 243,5 | 236,2 | 211,8 | 214,1 | 230,7 | + 26,6 | + 7,7 |
| 40 | CHEMISCHE INDUSTRIE | INSGESAMT | 181,9 | 189,3 | 181,5 | 171,6 | 189,6 | 189,4 | 209,3 | + 15,0 | + 10,5 |
| | | INLAND | 165,4 | 175,2 | 167,4 | 151,9 | 173,3 | 169,1 | 185,0 | + 11,8 | + 9,4 |
| | | AUSLAND | 218,9 | 220,9 | 213,0 | 215,7 | 226,0 | 234,9 | 263,7 | + 20,5 | + 12,3 |
| 4090 | H.V. CHEMIEFASERN | INSGESAMT | 95,8 | 99,1 | 100,4 | 94,6 | 103,4 | 101,1 | 115,4 | + 20,5 | + 14,2 |
| | | INLAND | 77,7 | 77,7 | 78,6 | 66,4 | 81,4 | 72,1 | 87,5 | + 12,6 | + 21,4 |
| | | AUSLAND | 121,0 | 128,8 | 130,7 | 133,8 | 134,1 | 141,5 | 154,3 | + 27,5 | + 9,1 |
| 55 | ZELLSTOFF-, HOLZSCHLIFF-, PAPIER-U. PAPPEERZEUGUNG | INSGESAMT | 163,9 | 182,7 | 174,8 | 152,5 | 187,2 | 180,7 | 200,2 | + 22,2 | + 10,8 |
| | | INLAND | 143,6 | 159,6 | 150,8 | 131,5 | 159,6 | 157,5 | 173,9 | + 21,1 | + 10,4 |
| | | AUSLAND | 284,9 | 320,6 | 318,1 | 277,6 | 352,2 | 319,6 | 357,6 | + 25,5 | + 11,9 |
| | INVESTITIONSGÜTER PRODUZIERENDES GEWERBE | INSGESAMT | 188,8 | 182,3 | 187,1 | 188,4 | 181,8 | 192,6 | 203,1 | + 7,5 | + 5,4 |
| | | INLAND | 171,8 | 172,1 | 172,2 | 170,0 | 172,2 | 180,1 | 191,0 | + 11,2 | + 6,0 |
| | | AUSLAND | 234,5 | 207,2 | 224,8 | 234,3 | 207,4 | 223,6 | 234,3 | - 0,1 | + 4,8 |
| 31 | STAHL-U. LEICHTMETALLBAU, SCHIENENFAHRZEUGBAU | INSGESAMT | 139,4 | 162,0 | 184,4 | 192,1 | 129,4 | 160,8 | 175,8 | + 26,1 | + 9,3 |
| | | INLAND | 129,7 | 153,1 | 169,7 | 170,1 | 125,2 | 150,8 | 147,9 | + 14,1 | - 1,9 |
| | | AUSLAND | 218,4 | 227,0 | 304,8 | 371,0 | 163,6 | 242,4 | 402,8 | + 84,4 | + 66,2 |
| 32 | MASCHINENBAU | INSGESAMT | 155,2 | 159,2 | 163,0 | 168,9 | 156,3 | 156,1 | 168,5 | + 8,5 | + 7,9 |
| | | INLAND | 128,2 | 137,4 | 137,3 | 144,9 | 134,3 | 139,5 | 151,3 | + 18,0 | + 8,5 |
| | | AUSLAND | 204,9 | 198,1 | 210,3 | 213,1 | 196,7 | 186,7 | 200,0 | - 2,4 | + 7,1 |
| | H.V. MASCHINEN FUER DAS PRODUKTIONS- GÜTERGEWERBE 2) | INSGESAMT | 130,5 | 123,2 | 164,7 | 213,5 | 112,2 | 106,1 | 125,7 | - 3,7 | + 18,5 |
| | | INLAND | 74,4 | 84,1 | 116,0 | 132,4 | 64,8 | 88,9 | 109,2 | + 46,8 | + 22,8 |
| | | AUSLAND | 225,5 | 190,3 | 247,9 | 353,4 | 193,5 | 131,1 | 143,9 | - 36,2 | + 9,8 |
| | H.V. MASCHINEN FUER DAS VERBRAUCHSGÜTER PRODUZIERENDE GEWERBE 2) | INSGESAMT | 141,2 | 152,5 | 160,0 | 156,2 | 146,2 | 147,5 | 165,0 | + 16,9 | + 11,9 |
| | | INLAND | 120,4 | 125,4 | 131,4 | 139,4 | 131,4 | 128,4 | 141,5 | + 17,5 | + 10,2 |
| | | AUSLAND | 151,9 | 168,7 | 177,2 | 164,5 | 153,3 | 157,5 | 178,6 | + 17,6 | + 13,4 |
| | H.V. MASCHINEN FUER DIE BAUWIRTSCHAFT 2) | INSGESAMT | 141,9 | 181,7 | 157,8 | 188,3 | 140,6 | 172,4 | 191,0 | + 34,6 | + 10,8 |
| | | INLAND | 108,2 | 132,1 | 123,5 | 129,2 | 106,3 | 137,8 | 166,6 | + 54,0 | + 20,9 |
| | | AUSLAND | 191,3 | 261,4 | 204,5 | 286,0 | 193,2 | 217,8 | 214,0 | + 11,9 | - 1,7 |
| | H.V. MASCHINEN FUER DIE LANDWIRTSCHAFT 2) | INSGESAMT | 207,5 | 260,4 | 273,6 | 271,7 | 254,7 | 232,1 | 269,8 | + 30,0 | + 16,2 |
| | | INLAND | 164,3 | 223,7 | 223,7 | 231,3 | 225,2 | 194,8 | 220,6 | + 34,3 | + 13,2 |
| | | AUSLAND | 271,8 | 313,7 | 313,1 | 332,5 | 296,1 | 286,4 | 342,2 | + 25,9 | + 19,5 |

1) OHNE NAHRUNGS- UND GENUSSMITTELGEWERBE.

2) BERECHNUNG DES VEREINS DEUTSCHER-MASCHINENBAU-ANSTALTEN E.V., FRANKFURT (MAIN).

3) OHNE HANDWERK.

1 AUFTRAGSEINGANG IM VERARBEITENDEN GEWERBE

1.1 WERTINDEX

| NR. DER SYPRO | WIRTSCHAFTSZWEIGE | | 1978 | 1978 | 1978 | 1978 | 1979 | 1979 | 1979 | VERAENDERUNG GEGENUEBER VORJAHRES- VOR- ZEITRAUM PROZENT | |
|---------------------|---|-----------|-------|-------------------|-------|-------|-------|-------|-------|---|--------|
| | | | MÄRZ | OKT ¹⁾ | NOV. | DEZ. | JAN. | FEB. | MÄRZp | 1970=100 | |
| 33 | STRASSENFAHRZEUGBAU | INSGESAMT | 275,1 | 245,2 | 239,5 | 212,9 | 265,7 | 280,4 | 285,7 | + 3,9 | + 1,9 |
| | | INLAND | 305,0 | 255,9 | 249,6 | 216,7 | 281,6 | 279,2 | 303,5 | - 0,5 | + 8,7 |
| | | AUSLAND | 237,9 | 232,0 | 226,2 | 208,2 | 246,5 | 281,9 | 263,6 | + 10,8 | - 6,5 |
| 3311 | H.V.KRAFTWAGEN U.-MOTOREN | INSGESAMT | 297,9 | 262,7 | 256,3 | 226,0 | 287,3 | 304,0 | 307,9 | + 3,4 | + 1,3 |
| | | INLAND | 338,1 | 278,2 | 271,6 | 233,1 | 309,7 | 307,1 | 332,4 | - 1,7 | + 8,2 |
| | | AUSLAND | 252,0 | 245,0 | 238,9 | 217,9 | 261,6 | 300,4 | 280,0 | + 11,1 | - 6,8 |
| 3312 | DAVON H.V.PERSONENKRAFTWAGEN U.AE.(EINSCHL.MOTOREN) | INSGESAMT | 269,0 | 255,7 | 230,8 | 202,4 | 259,4 | 268,1 | 302,5 | + 12,5 | + 12,8 |
| | | INLAND | 323,0 | 289,0 | 255,8 | 210,7 | 273,7 | 271,9 | 345,1 | + 6,8 | + 26,9 |
| | | AUSLAND | 212,3 | 220,7 | 204,5 | 193,6 | 244,4 | 264,1 | 257,8 | + 21,4 | - 2,4 |
| 3313 | H.V.LASTKRAFTWAGEN U.AE.(EINSCHL.MOTOREN) | INSGESAMT | 420,3 | 292,3 | 364,7 | 326,0 | 405,4 | 455,9 | 330,9 | - 21,3 | - 27,4 |
| | | INLAND | 390,9 | 240,1 | 326,8 | 311,3 | 435,6 | 429,8 | 288,2 | - 26,3 | - 32,9 |
| | | AUSLAND | 468,6 | 377,9 | 427,1 | 350,2 | 355,7 | 498,7 | 401,2 | - 14,4 | - 19,5 |
| 34 | SCHIFFBAU | INSGESAMT | 249,4 | 24,7 | 66,4 | 308,8 | 120,4 | 209,8 | 91,2 | - 63,4 | - 56,5 |
| | | INLAND | 38,3 | 26,8 | 28,5 | 128,3 | 176,0 | 259,3 | 121,8 | +217,9 | - 53,0 |
| | | AUSLAND | 542,9 | 21,9 | 119,1 | 559,8 | 43,1 | 140,9 | 48,8 | - 91,0 | - 65,4 |
| 36 | ELEKTROTECHNIK | INSGESAMT | 180,7 | 185,8 | 195,5 | 196,8 | 174,3 | 189,9 | 193,5 | + 7,1 | + 1,9 |
| | | INLAND | 159,9 | 175,0 | 172,7 | 177,5 | 160,9 | 173,7 | 173,9 | + 8,8 | + 0,1 |
| | | AUSLAND | 254,6 | 223,8 | 276,6 | 265,0 | 222,0 | 247,5 | 263,2 | + 3,4 | + 6,3 |
| 3711-60 | FEINMECHANIK, OPTIK | INSGESAMT | 188,2 | 219,7 | 215,3 | 196,4 | 186,1 | 187,8 | 199,7 | + 6,1 | + 6,4 |
| | | INLAND | 181,7 | 212,0 | 203,8 | 189,1 | 176,5 | 179,7 | 190,8 | + 5,0 | + 6,2 |
| | | AUSLAND | 202,4 | 233,0 | 240,6 | 212,5 | 207,2 | 205,6 | 219,4 | + 8,4 | + 6,7 |
| 3021-25 | STAHLVERFORMUNG, OBERFLAECHEVEREDLUNG, HAERTUNG | INSGESAMT | 153,6 | 171,9 | 167,6 | 153,9 | 164,8 | 161,1 | 182,9 | + 19,1 | + 13,5 |
| | | INLAND | 149,5 | 169,0 | 163,6 | 148,9 | 158,8 | 155,2 | 174,6 | + 16,8 | + 12,5 |
| | | AUSLAND | 182,9 | 192,2 | 196,4 | 190,5 | 209,1 | 203,9 | 243,8 | + 33,3 | + 19,6 |
| 38 | H.V.EISEN-, BLECH-U. METALLWAREN | INSGESAMT | 156,2 | 167,9 | 164,5 | 144,7 | 157,3 | 153,9 | 169,5 | + 8,5 | + 10,2 |
| | | INLAND | 148,3 | 158,9 | 154,6 | 135,8 | 150,7 | 146,8 | 160,0 | + 7,9 | + 9,0 |
| | | AUSLAND | 195,4 | 211,5 | 214,0 | 188,9 | 190,4 | 189,0 | 216,8 | + 11,0 | + 14,7 |
| 50 | H.V.BUEROMASCHINEN, ADV-GERAETEN U. -EINRICHTUNGEN | INSGESAMT | 174,3 | 157,2 | 160,1 | 208,4 | 155,6 | 169,4 | 369,5 | +112,0 | +118,1 |
| | | INLAND | 158,5 | 138,0 | 150,1 | 232,6 | 149,7 | 162,7 | 382,9 | +141,6 | +135,4 |
| | | AUSLAND | 195,4 | 182,8 | 173,5 | 175,9 | 165,5 | 178,4 | 351,4 | + 79,8 | + 97,0 |
| 5060 | H.V.BUEROMASCHINEN | INSGESAMT | 99,9 | 103,9 | 113,8 | 117,5 | 91,7 | 103,6 | 92,9 | - 7,0 | - 10,3 |
| | | INLAND | 72,4 | 88,1 | 101,0 | 116,0 | 93,3 | 94,8 | 82,6 | + 14,1 | - 12,9 |
| | | AUSLAND | 134,3 | 123,3 | 129,9 | 119,3 | 89,6 | 114,7 | 105,8 | - 21,2 | - 7,7 |
| 5080 | H.V.ADV-GERAETEN U.-EINRICHTUNGEN | INSGESAMT | 225,8 | 194,0 | 192,1 | 271,5 | 199,9 | 215,0 | 561,2 | +148,5 | +161,0 |
| | | INLAND | 215,1 | 170,5 | 182,4 | 309,2 | 186,8 | 207,3 | 580,3 | +169,8 | +179,9 |
| | | AUSLAND | 240,9 | 227,1 | 205,9 | 218,0 | 218,5 | 225,8 | 534,1 | +121,7 | +136,5 |
| | VERBRAUCHSGUETER PRODUZIERENDES GEWERBE | INSGESAMT | 171,5 | 202,7 | 175,1 | 127,1 | 140,8 | 147,4 | 184,1 | + 7,3 | + 24,9 |
| | | INLAND | 163,3 | 190,6 | 164,1 | 120,4 | 133,3 | 139,8 | 173,5 | + 6,2 | + 24,1 |
| | | AUSLAND | 235,7 | 294,5 | 262,4 | 181,1 | 200,3 | 208,4 | 267,9 | + 13,6 | + 28,5 |
| 51 | FEINKERAMIK | INSGESAMT | 185,8 | 183,6 | 164,4 | 136,8 | 173,0 | 169,9 | 204,2 | + 9,9 | + 20,2 |
| | | INLAND | 186,2 | 178,6 | 160,4 | 134,3 | 171,4 | 171,2 | 199,2 | + 7,0 | + 16,4 |
| | | AUSLAND | 185,0 | 194,4 | 173,1 | 142,2 | 176,6 | 167,1 | 215,1 | + 16,2 | + 28,7 |
| 52 | H.U.VERARB.V.GLAS | INSGESAMT | 159,2 | 168,5 | 167,7 | 142,7 | 172,8 | 146,5 | 167,2 | + 5,0 | + 14,2 |
| | | INLAND | 150,3 | 163,5 | 161,3 | 138,4 | 162,6 | 139,5 | 156,4 | + 4,0 | + 12,1 |
| | | AUSLAND | 206,2 | 194,4 | 201,6 | 165,6 | 226,4 | 185,4 | 224,7 | + 9,0 | + 21,2 |
| 5421-24 | H.V.HOLZMOEBELN | INSGESAMT | 194,1 | 220,8 | 217,8 | 174,4 | 189,9 | 190,6 | 201,9 | + 4,0 | + 5,9 |
| | | INLAND | 185,4 | 210,6 | 208,0 | 167,9 | 181,0 | 182,1 | 193,5 | + 4,4 | + 6,3 |
| | | AUSLAND | 320,0 | 359,0 | 359,1 | 269,1 | 317,1 | 313,4 | 322,4 | + 0,7 | + 2,9 |
| 56 | PAPIER-U. PAPPEVERARBEITUNG | INSGESAMT | 173,7 | 178,9 | 173,5 | 152,5 | 171,2 | 168,9 | 186,9 | + 7,6 | + 10,7 |
| | | INLAND | 167,8 | 169,3 | 168,4 | 147,2 | 166,2 | 164,5 | 181,2 | + 8,0 | + 10,1 |
| | | AUSLAND | 253,1 | 306,7 | 241,4 | 223,8 | 237,8 | 227,6 | 263,6 | + 4,2 | + 15,8 |
| 58 | H.V.KUNSTSTOFFWAREN | INSGESAMT | 222,6 | 247,1 | 245,4 | 202,5 | 224,3 | 226,0 | 261,0 | + 17,2 | + 15,5 |
| | | INLAND | 211,6 | 230,3 | 228,6 | 192,7 | 214,3 | 213,8 | 247,4 | + 16,9 | + 15,7 |
| | | AUSLAND | 288,8 | 346,3 | 346,1 | 261,3 | 284,3 | 300,0 | 342,3 | + 18,5 | + 14,1 |
| 61 | LEDERERZEUGUNG | INSGESAMT | 121,1 | 118,7 | 123,3 | 113,2 | 142,8 | 141,3 | 133,1 | + 9,9 | - 5,8 |
| | | INLAND | 119,6 | 123,6 | 122,3 | 120,5 | 148,6 | 150,6 | 134,3 | + 12,3 | - 10,8 |
| | | AUSLAND | 126,3 | 102,5 | 128,9 | 88,7 | 123,3 | 109,8 | 129,2 | + 2,3 | + 17,7 |
| 6251 | H.V.SCHUHEN | INSGESAMT | 130,5 | 267,5 | 149,4 | 59,5 | 56,5 | 90,2 | 156,5 | + 19,9 | + 73,5 |
| | | INLAND | 124,1 | 256,7 | 138,0 | 55,6 | 53,0 | 83,9 | 145,4 | + 17,2 | + 73,3 |
| | | AUSLAND | 200,6 | 386,7 | 275,2 | 102,0 | 94,9 | 158,8 | 278,9 | + 39,0 | + 75,6 |
| 63 | TEXTILGEWERBE | INSGESAMT | 137,2 | 160,5 | 140,3 | 104,4 | 111,7 | 119,4 | 147,0 | + 7,2 | + 23,1 |
| | | INLAND | 130,4 | 148,2 | 129,1 | 96,8 | 105,1 | 111,9 | 137,0 | + 5,0 | + 22,4 |
| | | AUSLAND | 179,1 | 236,2 | 210,1 | 151,7 | 152,1 | 165,8 | 209,3 | + 16,9 | + 26,2 |
| 64 | BEKLEIDUNGSGEWERBE | INSGESAMT | 191,5 | 245,8 | 170,7 | 80,7 | 90,6 | 112,4 | 191,7 | + 0,1 | + 70,5 |
| | | INLAND | 178,1 | 224,1 | 155,6 | 76,5 | 85,2 | 106,0 | 175,9 | - 1,2 | + 65,9 |
| | | AUSLAND | 463,3 | 679,5 | 476,2 | 165,7 | 201,1 | 242,2 | 511,0 | + 10,3 | +111,0 |

1) OHNE HANDWERK.

1 AUFTRAGSEINGANG IM VERARBEITENDEN GEWERBE

1.1 WERTINDEX

| NR. DER SYPRO | WIRTSCHAFTSZWEIGE | | 1977 | 1978 ³⁾ | 1978 | 1978 | 1978 | 1978 | 1979 | VERÄNDERUNG GEGENÜBER VORJAHRES- VOR- ZEITRAUM PROZENT | |
|---------------------|---|-----------|--------------|--------------------|---------|---------|--------------------|---------|---------|---|--------|
| | | | DURCHSCHNITT | 1.VJ | 2.VJ | 3.VJ | 4.VJ ³⁾ | 1.VJp | | | |
| | | | 1970=100 | | | | | | | | |
| | VERARBEITENDES GEWERBE 1) | INSGESAMT | 156,1 | 164,0 | 161,1 | 163,9 | 158,1 | 173,0 | 175,4 | + 9,0 | + 1,3 |
| | | INLAND | 142,5 | 150,3 | 148,0 | 150,0 | 145,2 | 158,1 | 160,2 | + 8,0 | + 1,2 |
| | | AUSLAND | 199,6 | 208,9 | 204,3 | 208,9 | 199,8 | 222,6 | 226,0 | + 10,6 | + 1,5 |
| | GRUNDSTOFF-U. PRODUKTIONS- GÜTERGEWERBE | INSGESAMT | 148,3 | 155,0 | 148,7 | 159,3 | 155,2 | 156,7 | 161,3 | + 8,9 | + 3,0 |
| | | INLAND | 134,0 | 138,6 | 132,7 | 142,1 | 139,4 | 140,2 | 140,4 | + 6,4 | + 0,1 |
| | | AUSLAND | 198,8 | 213,9 | 205,2 | 221,5 | 213,2 | 215,5 | 235,4 | + 14,7 | + 9,2 |
| 25 | GEW.U.VERARB.V. STEINEN U.ERDEN | INSGESAMT | 120,9 | 131,3 | 93,3 | 146,3 | 150,4 | 135,1 | 85,3 | - 6,6 | - 36,6 |
| | | INLAND | 115,5 | 125,1 | 85,7 | 140,7 | 145,0 | 129,1 | 77,9 | - 7,3 | - 39,4 |
| | | AUSLAND | 252,2 | 278,9 | 273,3 | 281,4 | 279,3 | 281,7 | 270,1 | - 1,6 | - 4,1 |
| 2531 | H.V.ZEMENT | INSGESAMT | 124,9 | 133,7 | 89,8 | 155,8 | 154,3 | 134,9 | 75,9 | - 16,5 | - 43,8 |
| | | INLAND | 122,0 | 129,4 | 84,8 | 151,2 | 151,0 | 130,6 | 73,1 | - 14,7 | - 44,0 |
| | | AUSLAND | 211,7 | 261,1 | 237,3 | 291,8 | 253,1 | 262,2 | 157,0 | - 36,3 | - 40,1 |
| 2541 | ZIEGELERI | INSGESAMT | 157,2 | 177,0 | 125,3 | 203,3 | 205,1 | 174,4 | 126,6 | + 2,7 | - 27,0 |
| | | INLAND | 137,8 | 156,9 | 104,5 | 181,5 | 186,0 | 155,6 | 107,6 | + 4,7 | - 30,4 |
| | | AUSLAND | 1 272,2 | 1 341,0 | 1 326,1 | 1 459,5 | 1 306,1 | 1 272,3 | 1 243,6 | - 6,5 | - 2,3 |
| 2559 | H.V.BETONERZEUGNISSEN (OH.BIMS,GR.FERTIG- BAUTEILE) | INSGESAMT | 115,8 | 127,6 | 83,2 | 143,7 | 146,9 | 136,6 | 75,6 | - 6,7 | - 44,4 |
| | | INLAND | 114,9 | 126,2 | 82,3 | 142,3 | 145,9 | 134,3 | 75,0 | - 6,4 | - 43,9 |
| | | AUSLAND | 360,6 | 497,4 | 323,6 | 517,4 | 407,2 | 741,5 | 246,2 | - 24,4 | - 66,5 |
| 2711 | HOCHOFEN-,STAHL-U. WARMWALZWERKE | INSGESAMT | 129,4 | 132,6 | 134,4 | 132,2 | 133,1 | 127,8 | 142,5 | + 6,1 | + 11,5 |
| | | INLAND | 115,5 | 112,2 | 119,2 | 112,2 | 108,0 | 109,5 | 124,2 | + 4,1 | + 13,5 |
| | | AUSLAND | 181,9 | 209,3 | 191,7 | 221,3 | 227,7 | 196,5 | 211,4 | + 10,5 | + 7,6 |
| 2850 | NE-METALLHALBZEUGWERKE | INSGESAMT | 134,9 | 149,1 | 142,6 | 149,5 | 142,2 | 162,0 | 182,4 | + 27,6 | + 12,5 |
| | | INLAND | 126,5 | 136,3 | 135,0 | 136,5 | 128,5 | 145,1 | 170,4 | + 26,1 | + 17,2 |
| | | AUSLAND | 160,4 | 187,7 | 165,8 | 188,5 | 183,5 | 212,9 | 218,7 | + 31,2 | + 2,5 |
| 2910 | EISEN-,STAHL-U. TEMPERGIESEREIEN | INSGESAMT | 121,5 | 122,6 | 120,0 | 121,3 | 118,7 | 130,3 | 132,1 | + 10,0 | + 1,4 |
| | | INLAND | 113,5 | 115,2 | 112,0 | 114,3 | 111,0 | 123,5 | 121,6 | + 8,5 | - 1,5 |
| | | AUSLAND | 194,4 | 189,3 | 192,5 | 184,3 | 188,3 | 192,1 | 228,0 | + 18,6 | + 18,6 |
| 3011-15 | ZIEHEREIEN UND KALT- WALZWERKE | INSGESAMT | 127,8 | 136,9 | 135,1 | 136,3 | 129,3 | 147,0 | 145,4 | + 7,8 | + 1,0 |
| | | INLAND | 118,1 | 123,3 | 124,4 | 121,2 | 117,4 | 130,0 | 130,0 | + 4,7 | - 0 |
| | | AUSLAND | 173,9 | 201,8 | 185,8 | 208,4 | 185,3 | 227,7 | 218,9 | + 17,7 | - 3,9 |
| 40 | CHEMISCHE INDUSTRIE | INSGESAMT | 172,2 | 179,5 | 177,2 | 183,5 | 176,5 | 180,8 | 196,1 | + 10,8 | + 8,5 |
| | | INLAND | 157,3 | 164,2 | 162,5 | 166,7 | 162,6 | 164,8 | 175,8 | + 8,3 | + 6,7 |
| | | AUSLAND | 205,3 | 213,8 | 209,9 | 221,1 | 207,6 | 216,5 | 241,5 | + 15,1 | + 11,6 |
| 4090 | H.V.CHEMIEFASERN | INSGESAMT | 94,0 | 93,9 | 95,5 | 97,1 | 84,8 | 98,0 | 106,6 | + 11,8 | + 8,8 |
| | | INLAND | 74,2 | 71,4 | 75,0 | 73,6 | 62,6 | 74,2 | 80,3 | + 7,1 | + 8,3 |
| | | AUSLAND | 121,7 | 125,2 | 124,0 | 129,9 | 115,6 | 131,1 | 143,3 | + 15,8 | + 9,3 |
| 55 | ZELLSTOFF-,HOLZSCHLIFF-, PAPIER-U.PAPPEERZEUGUNG | INSGESAMT | 163,9 | 166,0 | 168,5 | 165,3 | 160,2 | 170,0 | 189,4 | + 12,4 | + 11,4 |
| | | INLAND | 145,4 | 146,3 | 150,7 | 144,7 | 142,6 | 147,3 | 163,7 | + 8,5 | + 11,1 |
| | | AUSLAND | 273,9 | 283,4 | 274,3 | 288,2 | 265,7 | 305,4 | 343,1 | + 25,5 | + 12,4 |
| | INVESTITIONSGÜTER PRODUZIERENDES GEWERBE | INSGESAMT | 164,6 | 173,8 | 173,7 | 169,4 | 166,2 | 185,9 | 192,5 | + 10,6 | + 3,4 |
| | | INLAND | 149,6 | 161,1 | 162,1 | 156,6 | 154,4 | 171,4 | 181,1 | + 10,8 | + 5,4 |
| | | AUSLAND | 199,7 | 204,9 | 203,2 | 200,4 | 193,9 | 222,1 | 221,8 | + 9,2 | - 0,2 |
| 31 | STAHL-U.LEICHTMETALLBAU, SCHIENENFAHRZEUGBAU | INSGESAMT | 174,2 | 156,5 | 136,2 | 159,5 | 150,6 | 179,5 | 155,3 | + 14,4 | - 13,7 |
| | | INLAND | 141,9 | 137,2 | 117,4 | 135,0 | 132,2 | 164,3 | 141,3 | + 18,8 | - 14,3 |
| | | AUSLAND | 408,5 | 298,7 | 272,2 | 338,0 | 283,8 | 300,9 | 269,6 | - 1,3 | - 11,2 |
| 32 | MASCHINENBAU | INSGESAMT | 142,7 | 152,5 | 146,3 | 151,5 | 148,6 | 163,7 | 160,3 | + 10,1 | - 2,0 |
| | | INLAND | 118,9 | 132,7 | 127,9 | 131,1 | 131,8 | 139,9 | 141,7 | + 11,1 | + 1,4 |
| | | AUSLAND | 185,4 | 188,3 | 179,1 | 187,9 | 178,9 | 207,2 | 194,5 | + 8,8 | - 6,1 |
| | H.V.MASCHINEN FUER DAS PRODUKTIONS- GÜTERGEWERBE 2) | INSGESAMT | 125,6 | 139,1 | 109,4 | 117,1 | 162,7 | 167,1 | 114,7 | + 4,8 | - 31,4 |
| | | INLAND | 84,3 | 89,7 | 71,5 | 86,7 | 89,9 | 110,8 | 87,6 | + 22,6 | - 20,9 |
| | | AUSLAND | 193,9 | 224,3 | 173,2 | 166,8 | 293,2 | 263,9 | 156,2 | - 9,8 | - 40,8 |
| | H.V.MASCHINEN FUER DAS VERBRAUCHSGÜTER PRODUZIERENDE GEWERBE 2) | INSGESAMT | 131,6 | 139,5 | 144,1 | 132,9 | 124,6 | 156,2 | 152,9 | + 6,1 | - 2,1 |
| | | INLAND | 102,8 | 120,9 | 134,4 | 116,0 | 101,0 | 132,1 | 133,8 | - 0,5 | + 1,3 |
| | | AUSLAND | 149,9 | 149,2 | 145,3 | 141,6 | 139,7 | 170,1 | 163,1 | + 12,3 | - 4,1 |
| | H.V.MASCHINEN FUER DIE BAUWIRTSCHAFT 2) | INSGESAMT | 144,5 | 158,8 | 139,2 | 188,3 | 131,7 | 175,9 | 168,0 | + 20,7 | - 4,5 |
| | | INLAND | 97,0 | 117,2 | 110,7 | 126,0 | 103,7 | 128,3 | 136,9 | + 23,7 | + 6,7 |
| | | AUSLAND | 217,3 | 222,2 | 177,4 | 290,4 | 170,5 | 250,6 | 208,3 | + 17,4 | - 16,9 |
| | H.V.MASCHINEN FUER DIE LANDWIRTSCHAFT 2) | INSGESAMT | 197,7 | 215,1 | 217,0 | 194,3 | 180,5 | 268,6 | 252,2 | + 16,2 | - 6,1 |
| | | INLAND | 157,4 | 186,8 | 189,2 | 177,5 | 154,2 | 226,2 | 213,5 | + 12,9 | - 5,6 |
| | | AUSLAND | 256,9 | 255,9 | 256,5 | 217,6 | 219,2 | 330,1 | 308,2 | + 20,2 | - 6,6 |

1) OHNE NAHRUNGS- UND GENUSSMITTELGEWERBE.

2) BERECHNUNG DES VEREINS DEUTSCHER-MASCHINENBAU-ANSTALTEN E.V., FRANKFURT (MAIN).

3) NOVEMBER UND DEZEMBER EINSCHL. HANDWERK

1 AUFTRAGSEINGANG IM VERARBEITENDEN GEWERBE

1.1 WERTINDEX

| NR. DER SYPRO | WIRTSCHAFTSZWEIGE | | 1977 | 1978 ¹⁾ | 1978 | 1978 | 1978 | 1978 | 1979 | VERAENDERUNG GEGENUEBER VORJAHRES- ZEITRAUM PROZENT | |
|---------------------|---|-----------|--------------|--------------------|-------|-------|--------------------|-------|-------|---|--------|
| | | | DURCHSCHNITT | 1.VJ | 2.VJ | 3.VJ | 4.VJ ¹⁾ | 1.VJp | | | |
| | | | 1970=100 | | | | | | | | |
| 33 | STRASSENFAHRZEUGBAU | INSGESAMT | 212,3 | 229,2 | 254,2 | 219,3 | 210,8 | 232,4 | 277,3 | + 9,2 | + 19,3 |
| | | INLAND | 214,3 | 241,6 | 282,1 | 231,4 | 212,2 | 240,7 | 287,9 | + 2,2 | + 19,6 |
| | | AUSLAND | 210,0 | 213,8 | 219,7 | 204,4 | 209,0 | 222,1 | 264,0 | + 20,5 | + 18,9 |
| 3311 | H.V.KRAFTWAGEN U.-MOTOREN | INSGESAMT | 226,4 | 245,8 | 274,7 | 233,7 | 226,6 | 248,3 | 299,7 | + 9,1 | + 20,7 |
| | | INLAND | 232,1 | 262,1 | 312,1 | 249,5 | 229,7 | 261,0 | 316,4 | + 1,4 | + 21,2 |
| | | AUSLAND | 219,9 | 226,2 | 232,1 | 215,6 | 223,1 | 233,9 | 280,7 | + 20,9 | + 20,0 |
| 3312 | DAVON H.V.PERSONENKRAFTWAGEN U.AE.(EINSCHL.MOTOREN) | INSGESAMT | 213,0 | 228,5 | 252,9 | 225,5 | 205,9 | 229,6 | 276,7 | + 9,4 | + 20,5 |
| | | INLAND | 232,6 | 256,5 | 290,4 | 261,1 | 222,5 | 251,8 | 296,9 | + 2,2 | + 17,9 |
| | | AUSLAND | 192,3 | 199,1 | 213,4 | 188,2 | 188,5 | 206,3 | 255,4 | + 19,7 | + 23,8 |
| 3313 | H.V.LASTKRAFTWAGEN U.AE.(EINSCHL.MOTOREN) | INSGESAMT | 283,2 | 319,3 | 367,2 | 267,9 | 314,3 | 327,7 | 397,4 | + 8,2 | + 21,3 |
| | | INLAND | 230,1 | 286,0 | 387,6 | 208,8 | 254,8 | 292,7 | 384,5 | - 0,8 | + 31,3 |
| | | AUSLAND | 370,4 | 374,0 | 333,6 | 365,1 | 412,2 | 385,1 | 418,5 | + 25,5 | + 8,7 |
| 34 | SCHIFFBAU | INSGESAMT | 93,3 | 101,0 | 127,8 | 69,7 | 76,9 | 133,3 | 140,5 | + 9,2 | + 5,2 |
| | | INLAND | 105,8 | 74,2 | 50,1 | 83,2 | 102,4 | 61,2 | 185,7 | +248,4 | +202,0 |
| | | AUSLAND | 75,9 | 140,4 | 235,4 | 50,9 | 41,7 | 233,6 | 77,6 | - 66,7 | - 66,8 |
| 36 | ELEKTROTECHNIK | INSGESAMT | 167,7 | 176,8 | 169,1 | 170,6 | 174,8 | 192,7 | 185,9 | + 10,0 | - 3,6 |
| | | INLAND | 149,1 | 159,8 | 152,8 | 153,6 | 157,5 | 175,1 | 169,5 | + 11,3 | - 3,2 |
| | | AUSLAND | 233,4 | 237,1 | 226,9 | 230,7 | 235,6 | 255,1 | 244,2 | + 6,9 | - 4,3 |
| 3711-60 | FEINMECHANIK, OPTIK | INSGESAMT | 176,7 | 189,8 | 176,9 | 188,0 | 183,8 | 210,5 | 191,2 | + 9,1 | - 8,4 |
| | | INLAND | 170,5 | 181,4 | 168,1 | 179,8 | 176,2 | 201,6 | 182,3 | + 8,7 | - 8,7 |
| | | AUSLAND | 187,4 | 205,0 | 192,2 | 202,2 | 197,0 | 228,7 | 210,7 | + 9,7 | - 7,9 |
| 3021-25 | STAHLVERFORMUNG, OBERFLAECHEVEREDLUNG, HAERTUNG | INSGESAMT | 147,8 | 153,0 | 150,8 | 150,5 | 146,1 | 164,5 | 169,6 | + 13,0 | + 3,4 |
| | | INLAND | 144,3 | 143,0 | 146,4 | 143,7 | 141,4 | 160,5 | 162,9 | + 11,9 | + 1,7 |
| | | AUSLAND | 172,4 | 188,3 | 182,5 | 198,7 | 178,8 | 193,0 | 218,9 | + 19,6 | + 13,2 |
| 38 | H.V.EISEN-, BLECH-U. METALLWAREN | INSGESAMT | 144,3 | 152,3 | 149,4 | 157,6 | 143,1 | 159,0 | 160,2 | + 7,8 | + 0,8 |
| | | INLAND | 137,2 | 143,4 | 142,0 | 144,1 | 137,8 | 149,8 | 152,5 | + 8,0 | + 1,8 |
| | | AUSLAND | 178,8 | 195,8 | 185,8 | 223,6 | 169,1 | 204,8 | 198,7 | + 7,4 | - 2,8 |
| 50 | H.V.BUEROMASCHINEN, ADV-GERAETEN U. -EINRICHTUNGEN | INSGESAMT | 155,1 | 159,9 | 156,5 | 149,7 | 158,2 | 175,2 | 231,5 | + 48,0 | + 32,1 |
| | | INLAND | 152,4 | 150,3 | 145,9 | 128,0 | 153,6 | 173,6 | 231,8 | + 59,1 | + 33,6 |
| | | AUSLAND | 158,8 | 172,8 | 170,8 | 178,7 | 164,4 | 177,4 | 231,1 | + 35,3 | + 30,3 |
| 5060 | H.V.BUEROMASCHINEN | INSGESAMT | 96,8 | 100,0 | 92,1 | 100,5 | 95,8 | 111,7 | 96,1 | + 4,3 | - 14,0 |
| | | INLAND | 80,8 | 86,4 | 70,2 | 83,7 | 89,9 | 101,7 | 90,2 | + 28,2 | - 11,3 |
| | | AUSLAND | 116,6 | 116,9 | 119,3 | 121,2 | 103,0 | 124,2 | 103,4 | - 13,4 | - 16,8 |
| 5080 | H.V.ADV-GERAETEN U.-EINRICHTUNGEN | INSGESAMT | 195,3 | 201,3 | 200,9 | 183,6 | 201,3 | 219,2 | 325,4 | + 62,0 | + 48,4 |
| | | INLAND | 199,0 | 191,9 | 195,1 | 156,9 | 195,0 | 220,7 | 324,8 | + 66,4 | + 47,2 |
| | | AUSLAND | 190,2 | 214,4 | 209,1 | 221,4 | 210,0 | 217,0 | 326,1 | + 55,9 | + 50,3 |
| | VERBRAUCHSGUTER PRODUZIERENDES GEWERBE | INSGESAMT | 148,6 | 155,5 | 151,7 | 158,0 | 143,8 | 168,3 | 157,4 | + 4,5 | - 6,5 |
| | | INLAND | 141,6 | 147,1 | 144,2 | 149,1 | 136,7 | 158,4 | 148,9 | + 3,9 | - 6,1 |
| | | AUSLAND | 201,5 | 219,8 | 208,5 | 226,1 | 198,4 | 246,0 | 225,5 | + 7,9 | - 8,6 |
| 51 | FEINKERAMIK | INSGESAMT | 162,3 | 170,3 | 178,0 | 172,9 | 168,8 | 161,6 | 182,4 | + 2,4 | + 12,8 |
| | | INLAND | 159,7 | 166,0 | 179,4 | 165,6 | 161,2 | 157,8 | 180,6 | + 0,5 | + 14,4 |
| | | AUSLAND | 167,8 | 179,8 | 175,0 | 188,7 | 185,4 | 169,9 | 186,3 | + 6,7 | + 9,6 |
| 52 | H.U.VERARB.V.GLAS | INSGESAMT | 151,4 | 156,6 | 156,5 | 158,4 | 152,0 | 159,6 | 162,2 | + 4,0 | + 1,5 |
| | | INLAND | 146,2 | 150,3 | 149,7 | 150,1 | 146,9 | 154,4 | 152,8 | + 2,6 | - 1,1 |
| | | AUSLAND | 178,4 | 189,8 | 192,0 | 201,4 | 178,6 | 187,2 | 212,2 | + 10,4 | + 13,3 |
| 5421-24 | H.V.HOLZMOEBELN | INSGESAMT | 183,9 | 191,3 | 192,0 | 185,0 | 183,7 | 204,3 | 194,1 | + 1,3 | - 5,0 |
| | | INLAND | 175,9 | 182,4 | 183,4 | 175,6 | 175,2 | 195,5 | 185,5 | + 1,2 | - 5,2 |
| | | AUSLAND | 292,5 | 312,0 | 308,8 | 311,3 | 298,7 | 329,1 | 317,6 | + 2,6 | - 3,7 |
| 56 | PAPIER-U. PAPPEVERARBEITUNG | INSGESAMT | 158,4 | 166,3 | 166,9 | 167,1 | 162,7 | 168,3 | 175,7 | + 5,5 | + 4,4 |
| | | INLAND | 154,1 | 160,3 | 161,8 | 161,4 | 156,3 | 161,6 | 170,6 | + 5,8 | + 5,6 |
| | | AUSLAND | 215,2 | 246,4 | 235,5 | 244,0 | 248,6 | 257,3 | 243,0 | + 3,3 | - 5,5 |
| 58 | H.V.KUNSTSTOFFWAREN | INSGESAMT | 207,8 | 220,3 | 215,3 | 221,9 | 212,3 | 231,7 | 237,1 | + 10,3 | + 2,1 |
| | | INLAND | 199,5 | 208,9 | 203,6 | 211,5 | 203,3 | 217,2 | 225,2 | + 10,6 | + 3,4 |
| | | AUSLAND | 256,4 | 287,6 | 284,0 | 283,4 | 265,1 | 317,9 | 308,9 | + 8,5 | - 3,0 |
| 61 | LEDERERZEUGUNG | INSGESAMT | 112,8 | 110,9 | 117,7 | 102,1 | 105,3 | 118,6 | 139,1 | + 18,4 | + 17,5 |
| | | INLAND | 108,1 | 112,7 | 116,7 | 103,8 | 108,2 | 122,1 | 144,5 | + 24,0 | + 18,5 |
| | | AUSLAND | 128,5 | 105,1 | 121,2 | 96,5 | 95,8 | 106,7 | 120,8 | - 0,4 | + 13,2 |
| 6251 | H.V.SCHUHEN | INSGESAMT | 114,9 | 120,8 | 88,6 | 145,5 | 90,1 | 158,8 | 101,1 | + 14,1 | - 36,3 |
| | | INLAND | 109,2 | 115,0 | 84,0 | 139,4 | 86,6 | 150,1 | 94,1 | + 12,0 | - 37,3 |
| | | AUSLAND | 177,8 | 183,7 | 139,3 | 213,1 | 127,9 | 254,6 | 177,5 | + 27,5 | - 30,2 |
| 63 | TEXTILGEWERBE | INSGESAMT | 118,3 | 122,2 | 123,9 | 122,6 | 107,3 | 135,1 | 126,0 | + 1,8 | - 6,6 |
| | | INLAND | 111,9 | 114,5 | 117,7 | 113,9 | 101,6 | 124,7 | 118,0 | + 0,4 | - 5,3 |
| | | AUSLAND | 157,7 | 170,1 | 162,3 | 176,3 | 142,4 | 199,3 | 175,7 | + 8,1 | - 11,9 |
| 64 | BEKLEIDUNGSGEWERBE | INSGESAMT | 134,5 | 143,0 | 128,0 | 151,2 | 127,1 | 165,7 | 131,6 | + 2,8 | - 20,6 |
| | | INLAND | 125,4 | 132,2 | 120,0 | 139,2 | 117,5 | 152,1 | 122,4 | + 1,9 | - 19,4 |
| | | AUSLAND | 318,1 | 359,6 | 287,8 | 391,8 | 318,1 | 440,5 | 318,1 | + 10,3 | - 27,8 |

1) NOVEMBER UND DEZEMBER EINSCHL. HANDWERK.

1 AUFTRAGSEINGANG IM VERARBEITENDEN GEWERBE

1.2 VOLUMENINDEX

| NR. DER SYPRO | WIRTSCHAFTSZWEIGE | | 1978 | 1978 | 1978 | 1978 | 1979 | 1979 | 1979 | VERÄNDERUNG GEGENÜBER VORJAHRES- VOR- ZEITRAUM PROZENT | |
|---------------------|---|-----------|---------|--------------------|-------|-------|-------|-------|-------|--|--------|
| | | | MÄRZ | OKT. ³⁾ | NOV. | DEZ. | JAN. | FEB. | MÄRZP | 1970=100 | |
| | VERARBEITENDES GEWERBE 1) | INSGESAMT | 124,5 | 127,5 | 124,2 | 113,8 | 115,0 | 119,0 | 131,7 | + 5,8 | + 10,6 |
| | | INLAND | 113,4 | 119,5 | 113,8 | 101,4 | 105,6 | 108,4 | 120,6 | + 6,3 | + 11,2 |
| | | AUSLAND | 162,8 | 154,5 | 159,2 | 155,2 | 146,3 | 153,7 | 168,0 | + 3,2 | + 9,3 |
| | GRUNDSTOFF-U. PRODUKTIONS- GÜTERGEWERBE | INSGESAMT | 117,5 | 124,2 | 120,6 | 107,3 | 114,0 | 113,7 | 128,6 | + 9,5 | + 13,1 |
| | | INLAND | 103,1 | 110,7 | 107,0 | 92,4 | 98,2 | 97,5 | 110,0 | + 6,7 | + 12,9 |
| | | AUSLAND | 173,3 | 176,0 | 173,2 | 163,9 | 173,0 | 174,4 | 198,8 | + 14,7 | + 14,0 |
| 25 | GEW.U.VERARB.V. STEINEN U.ERDEN | INSGESAMT | 77,1 | 107,1 | 94,8 | 68,7 | 45,4 | 48,6 | 75,0 | - 2,7 | + 54,3 |
| | | INLAND | 72,2 | 102,2 | 91,1 | 65,6 | 40,2 | 44,3 | 69,9 | - 3,1 | + 57,9 |
| | | AUSLAND | 198,0 | 222,0 | 185,5 | 142,7 | 167,5 | 151,3 | 196,6 | - 0,7 | + 30,0 |
| 2531 | H.V.ZEMENT | INSGESAMT | 83,8 | 116,3 | 98,3 | 58,4 | 31,2 | 44,2 | 77,4 | - 7,7 | + 75,0 |
| | | INLAND | 80,5 | 112,1 | 95,7 | 56,5 | 28,4 | 42,9 | 75,9 | - 5,7 | + 77,0 |
| | | AUSLAND | 183,5 | 241,3 | 172,8 | 116,4 | 113,1 | 83,4 | 120,1 | - 34,6 | + 44,0 |
| 2541 | ZIEGELEI | INSGESAMT | 104,1 | 128,7 | 115,7 | 82,8 | 62,9 | 69,4 | 97,7 | - 6,1 | + 40,8 |
| | | INLAND | 88,9 | 115,6 | 102,8 | 73,5 | 53,1 | 56,6 | 85,8 | - 3,5 | + 51,6 |
| | | AUSLAND | 1 002,6 | 881,8 | 873,7 | 631,0 | 640,2 | 824,2 | 798,7 | - 20,3 | - 3,1 |
| 2559 | H.V.BETONERZEUGNISSEN (OH.BIMS,GR.FERTIG- BAUTEILE) | INSGESAMT | 68,7 | 104,8 | 92,6 | 80,6 | 43,5 | 41,9 | 67,8 | - 1,3 | + 61,8 |
| | | INLAND | 67,8 | 101,5 | 91,8 | 80,1 | 43,2 | 41,4 | 67,3 | - 0,8 | + 62,5 |
| | | AUSLAND | 355,6 | 1 078,6 | 336,7 | 247,3 | 137,7 | 176,3 | 229,1 | - 35,6 | + 30,0 |
| 2711 | HOCHOFEN-, STAHL-U. WARMLZWERKE | INSGESAMT | 107,6 | 95,9 | 99,7 | 86,2 | 98,6 | 100,1 | 112,8 | + 4,8 | + 12,7 |
| | | INLAND | 93,1 | 80,5 | 84,2 | 74,4 | 86,6 | 88,5 | 95,4 | + 2,5 | + 7,8 |
| | | AUSLAND | 165,3 | 155,9 | 159,7 | 131,3 | 144,5 | 144,4 | 179,2 | + 8,4 | + 24,1 |
| 2850 | NE-METALLHALBZEUGWERKE | INSGESAMT | 172,4 | 182,9 | 196,1 | 161,5 | 186,2 | 175,9 | 198,3 | + 15,0 | + 12,7 |
| | | INLAND | 170,5 | 165,6 | 184,4 | 143,6 | 180,6 | 167,3 | 182,6 | + 7,7 | + 9,8 |
| | | AUSLAND | 175,9 | 229,2 | 226,5 | 209,5 | 200,3 | 199,6 | 238,7 | + 35,7 | + 19,6 |
| 2910 | EISEN-, STAHL-U. TEMPERGLIESSEREIEN | INSGESAMT | 77,5 | 84,4 | 78,4 | 72,8 | 75,4 | 77,5 | 83,1 | + 7,2 | + 7,2 |
| | | INLAND | 72,4 | 79,8 | 73,1 | 66,8 | 66,8 | 70,7 | 76,0 | + 4,9 | + 7,5 |
| | | AUSLAND | 132,9 | 136,1 | 137,4 | 138,8 | 172,0 | 152,4 | 163,5 | + 23,0 | + 7,3 |
| 3011-15 | ZIEHEREIEN UND KALT- WALZWERKE | INSGESAMT | 99,6 | 110,4 | 115,3 | 105,4 | 106,4 | 104,6 | 115,7 | + 16,2 | + 10,7 |
| | | INLAND | 89,9 | 99,9 | 99,5 | 88,8 | 93,9 | 91,5 | 102,2 | + 13,7 | + 11,7 |
| | | AUSLAND | 150,7 | 166,6 | 199,5 | 193,4 | 172,9 | 174,3 | 187,5 | + 24,4 | + 7,6 |
| 40 | CHEMISCHE INDUSTRIE | INSGESAMT | 140,7 | 147,3 | 141,4 | 133,6 | 146,3 | 144,4 | 157,2 | + 11,7 | + 8,9 |
| | | INLAND | 125,7 | 134,1 | 128,5 | 116,5 | 131,8 | 126,9 | 137,2 | + 9,2 | + 8,1 |
| | | AUSLAND | 176,5 | 178,4 | 171,9 | 174,0 | 180,1 | 185,4 | 204,1 | + 15,6 | + 10,1 |
| 4090 | H.V.CHEMIEFASERN | INSGESAMT | 124,7 | 125,3 | 127,2 | 120,0 | 128,8 | 125,6 | 142,7 | + 14,4 | + 13,6 |
| | | INLAND | 96,0 | 94,6 | 95,6 | 80,7 | 97,6 | 86,5 | 104,3 | + 8,6 | + 20,6 |
| | | AUSLAND | 169,7 | 171,5 | 175,9 | 180,3 | 176,0 | 185,0 | 201,0 | + 18,4 | + 8,6 |
| 55 | ZELLSTOFF-, HOLZSCHLIFF-, PAPIER-U.PAPPEERZEUGUNG | INSGESAMT | 124,4 | 138,6 | 132,6 | 115,4 | 141,4 | 136,1 | 149,9 | + 20,5 | + 10,1 |
| | | INLAND | 109,8 | 121,9 | 115,2 | 100,3 | 121,4 | 119,4 | 131,0 | + 19,3 | + 9,7 |
| | | AUSLAND | 208,1 | 234,2 | 231,3 | 201,6 | 255,4 | 231,0 | 257,1 | + 23,5 | + 11,3 |
| | INVESTITIONSGÜTER PRODUZIERENDES GEWERBE | INSGESAMT | 128,5 | 122,3 | 125,5 | 126,4 | 121,2 | 127,8 | 133,9 | + 4,2 | + 4,7 |
| | | INLAND | 117,8 | 116,3 | 116,3 | 114,8 | 115,6 | 120,3 | 126,8 | + 7,6 | + 5,4 |
| | | AUSLAND | 156,6 | 136,9 | 148,4 | 154,5 | 135,7 | 145,5 | 151,8 | - 3,0 | + 4,4 |
| 31 | STAHL-U.LEICHTMETALLBAU, SCHIENENFAHRZEUGBAU | INSGESAMT | 92,2 | 104,1 | 118,5 | 123,4 | 82,4 | 101,6 | 111,0 | + 20,4 | + 9,2 |
| | | INLAND | 86,2 | 98,1 | 109,3 | 109,6 | 80,0 | 95,7 | 93,7 | + 8,8 | - 2,0 |
| | | AUSLAND | 137,9 | 141,6 | 189,8 | 231,0 | 100,9 | 148,2 | 245,9 | + 78,3 | + 65,9 |
| 32 | MASCHINENBAU | INSGESAMT | 95,8 | 97,1 | 99,3 | 102,9 | 94,2 | 93,6 | 100,3 | + 4,7 | + 7,2 |
| | | INLAND | 79,0 | 83,5 | 83,3 | 87,9 | 80,7 | 83,3 | 89,8 | + 13,6 | + 7,8 |
| | | AUSLAND | 127,0 | 121,8 | 129,1 | 130,7 | 119,2 | 112,6 | 120,0 | - 3,5 | + 6,6 |
| | H.V.MASCHINEN FUER DAS PRODUKTIONS- GÜTERGEWERBE 2) | INSGESAMT | . | . | . | . | . | . | . | . | . |
| | | INLAND | . | . | . | . | . | . | . | . | . |
| | | AUSLAND | . | . | . | . | . | . | . | . | . |
| | H.V.MASCHINEN FUER DAS VERBRAUCHSGÜTER PRODUZIERENDE GEWERBE 2) | INSGESAMT | . | . | . | . | . | . | . | . | . |
| | | INLAND | . | . | . | . | . | . | . | . | . |
| | | AUSLAND | . | . | . | . | . | . | . | . | . |
| | H.V.MASCHINEN FUER DIE BAUWIRTSCHAFT 2) | INSGESAMT | . | . | . | . | . | . | . | . | . |
| | | INLAND | . | . | . | . | . | . | . | . | . |
| | | AUSLAND | . | . | . | . | . | . | . | . | . |
| | H.V.MASCHINEN FUER DIE LANDWIRTSCHAFT 2) | INSGESAMT | . | . | . | . | . | . | . | . | . |
| | | INLAND | . | . | . | . | . | . | . | . | . |
| | | AUSLAND | . | . | . | . | . | . | . | . | . |

1) OHNE NAHRUNGS- UND GENUSSMITTELGEWERBE.

2) BERECHNUNG DES VEREINS DEUTSCHER-MASCHINENBAU-ANSTALTEN E.V., FRANKFURT (MAIN).

3) OHNE HANDWERK.

1 AUFTRAGSEINGANG IM VERARBEITENDEN GEWERBE

1.2 VOLUMENINDEX

| NR. DER SYPRO | WIRTSCHAFTSZWEIGE | | 1978 | 1978 | 1978 | 1978 | 1979 | 1979 | 1979 | VERAENDERUNG GEGENUEBER VORJAHRES- ZEITRAUM PROZENT | |
|---------------------|--|-----------|-------|--------------------|-------|-------|-------|-------|-------|---|--------|
| | | | MÄRZ | OKT. ¹⁾ | NOV. | DEZ. | JAN. | FEB. | MÄRZ | 1970=100 | |
| 33 | STRASSENFAHRZEUGBAU | INSGESAMT | 178,4 | 155,9 | 152,1 | 135,1 | 168,0 | 176,5 | 178,1 | - 0,1 | + 0,9 |
| | | INLAND | 199,3 | 163,9 | 159,9 | 138,6 | 179,1 | 177,1 | 190,1 | - 4,6 | + 7,4 |
| | | AUSLAND | 152,5 | 145,8 | 142,2 | 130,6 | 154,1 | 175,4 | 163,2 | + 7,0 | - 6,9 |
| 3311 | H.V.KRAFTWAGEN U.-MOTOREN | INSGESAMT | 194,8 | 167,0 | 163,0 | 143,2 | 181,8 | 191,7 | 191,7 | - 1,6 | ± 0 |
| | | INLAND | 222,9 | 178,0 | 173,8 | 148,8 | 197,3 | 194,7 | 207,1 | - 7,1 | + 6,4 |
| | | AUSLAND | 163,4 | 154,6 | 150,7 | 137,0 | 164,4 | 188,3 | 174,1 | + 6,6 | - 7,5 |
| 3312 | DAVON H.V.PERSONENKRAFTWAGEN U.AE. (EINSCHL.MOTOREN) | INSGESAMT | 178,9 | 164,8 | 148,7 | 130,0 | 166,4 | 171,6 | 191,1 | + 6,8 | + 11,4 |
| | | INLAND | 219,3 | 189,5 | 167,7 | 137,8 | 178,6 | 177,5 | 220,8 | + 0,7 | + 24,4 |
| | | AUSLAND | 138,2 | 139,6 | 129,3 | 122,0 | 153,9 | 165,8 | 160,7 | + 16,3 | - 3,1 |
| 3313 | H.V.LASTKRAFTWAGEN U.AE. (EINSCHL.MOTOREN) | INSGESAMT | 256,3 | 175,3 | 218,8 | 195,5 | 242,5 | 269,3 | 193,3 | - 24,6 | - 28,2 |
| | | INLAND | 232,1 | 140,5 | 191,2 | 182,0 | 254,0 | 245,5 | 163,2 | - 29,7 | - 33,5 |
| | | AUSLAND | 297,7 | 235,6 | 266,3 | 218,3 | 221,2 | 310,1 | 245,7 | - 17,5 | - 20,8 |
| 34 | SCHIFFBAU | INSGESAMT | 175,0 | 17,1 | 45,7 | 212,4 | 82,3 | 141,9 | 61,7 | - 64,7 | - 56,5 |
| | | INLAND | 26,9 | 18,5 | 19,6 | 88,3 | 120,3 | 175,5 | 82,4 | +206,2 | - 53,0 |
| | | AUSLAND | 381,0 | 15,1 | 82,0 | 385,0 | 29,5 | 95,3 | 33,0 | - 91,3 | - 65,4 |
| 36 | ELEKTROTECHNIK | INSGESAMT | 141,7 | 145,1 | 152,6 | 153,5 | 135,6 | 147,2 | 149,4 | + 5,5 | + 1,5 |
| | | INLAND | 126,3 | 137,4 | 135,5 | 139,2 | 126,0 | 135,6 | 135,0 | + 6,9 | - 0,4 |
| | | AUSLAND | 195,0 | 171,4 | 211,6 | 202,8 | 169,0 | 187,3 | 199,2 | + 2,2 | + 6,4 |
| 3711-60 | FEINMECHANIK, OPTIK | INSGESAMT | 125,5 | 144,9 | 142,0 | 129,5 | 121,2 | 121,8 | 129,4 | + 3,1 | + 6,2 |
| | | INLAND | 121,3 | 139,9 | 134,4 | 124,7 | 115,5 | 117,0 | 124,3 | + 2,5 | + 6,2 |
| | | AUSLAND | 134,9 | 153,6 | 158,7 | 140,1 | 134,1 | 132,4 | 140,7 | + 4,3 | + 6,3 |
| 3021-25 | STAHLVERFORMUNG, OBERFLAECHEVEREDLUNG, HAERTUNG | INSGESAMT | 105,5 | 117,1 | 114,5 | 105,3 | 112,4 | 108,8 | 123,0 | + 16,6 | + 13,0 |
| | | INLAND | 101,7 | 113,8 | 110,6 | 100,8 | 107,1 | 103,7 | 116,0 | + 14,0 | + 11,8 |
| | | AUSLAND | 137,6 | 143,7 | 147,0 | 142,3 | 155,6 | 151,6 | 181,3 | + 31,7 | + 19,6 |
| 38 | H.V.EISEN-, BLECH-U. METALLWAREN | INSGESAMT | 105,5 | 111,6 | 109,2 | 96,0 | 103,7 | 101,0 | 110,8 | + 5,0 | + 9,7 |
| | | INLAND | 99,9 | 105,4 | 102,5 | 90,0 | 99,2 | 96,4 | 104,7 | + 4,8 | + 8,6 |
| | | AUSLAND | 133,6 | 142,7 | 143,2 | 126,4 | 126,1 | 124,0 | 141,4 | + 5,8 | + 14,0 |
| 50 | H.V.BUEROMASCHINEN, ADV-GERAETEN U. -EINRICHTUNGEN | INSGESAMT | 175,5 | 162,4 | 166,2 | 216,4 | 162,4 | 175,7 | 384,5 | +119,1 | +118,8 |
| | | INLAND | 166,0 | 148,9 | 163,3 | 253,1 | 163,1 | 176,7 | 418,5 | +152,1 | +136,9 |
| | | AUSLAND | 187,7 | 179,4 | 170,4 | 172,8 | 162,4 | 175,4 | 345,2 | + 83,9 | + 96,8 |
| 5060 | H.V.BUEROMASCHINEN | INSGESAMT | 90,0 | 93,9 | 103,0 | 106,3 | 83,0 | 93,4 | 83,8 | - 6,9 | - 10,3 |
| | | INLAND | 65,2 | 80,3 | 92,2 | 105,8 | 85,1 | 85,8 | 74,8 | + 14,7 | - 12,8 |
| | | AUSLAND | 121,1 | 110,8 | 116,7 | 107,2 | 80,7 | 103,1 | 95,0 | - 21,5 | - 7,9 |
| 5080 | H.V.ADV-GERAETEN U.-EINRICHTUNGEN | INSGESAMT | 249,2 | 224,5 | 224,4 | 317,1 | 235,7 | 251,7 | 661,0 | +165,2 | +162,6 |
| | | INLAND | 250,7 | 207,7 | 225,7 | 382,6 | 231,2 | 257,3 | 727,2 | +190,1 | +182,6 |
| | | AUSLAND | 247,0 | 245,0 | 222,3 | 235,7 | 241,1 | 244,4 | 578,0 | +134,0 | +136,5 |
| 51 | VERBRAUCHSGUETER PRODUZIERENDES GEWERBE | INSGESAMT | 123,8 | 145,1 | 125,1 | 90,7 | 100,0 | 104,2 | 129,4 | + 4,5 | + 24,2 |
| | | INLAND | 117,7 | 136,2 | 116,9 | 85,7 | 94,5 | 98,6 | 121,7 | + 3,4 | + 23,4 |
| | | AUSLAND | 173,0 | 214,8 | 191,4 | 131,9 | 145,0 | 149,9 | 191,5 | + 10,7 | + 27,7 |
| 51 | FEINKERAMIK | INSGESAMT | 114,8 | 112,6 | 100,9 | 83,9 | 105,9 | 103,7 | 124,4 | + 8,4 | + 20,0 |
| | | INLAND | 118,7 | 112,6 | 101,2 | 84,7 | 107,7 | 107,2 | 124,7 | + 5,0 | + 16,3 |
| | | AUSLAND | 106,9 | 112,4 | 100,1 | 82,2 | 102,2 | 96,6 | 123,7 | + 15,8 | + 28,1 |
| 52 | H.U.VERARB.V.GLAS | INSGESAMT | 116,1 | 124,6 | 124,4 | 106,3 | 129,0 | 109,5 | 124,9 | + 7,6 | + 14,1 |
| | | INLAND | 109,9 | 121,4 | 120,2 | 103,7 | 122,6 | 105,4 | 117,9 | + 7,3 | + 11,9 |
| | | AUSLAND | 148,0 | 141,1 | 146,2 | 119,8 | 161,1 | 131,5 | 159,4 | + 7,7 | + 21,2 |
| 5421-24 | H.V.HOLZMOEBELN | INSGESAMT | 129,4 | 145,8 | 143,7 | 114,8 | 123,6 | 122,8 | 129,6 | + 0,1 | + 5,5 |
| | | INLAND | 123,6 | 139,0 | 137,2 | 110,5 | 117,9 | 117,3 | 124,2 | + 0,5 | + 5,9 |
| | | AUSLAND | 213,3 | 237,0 | 236,9 | 177,1 | 206,4 | 201,9 | 206,9 | - 3,0 | + 2,5 |
| 56 | PAPIER-U. PAPPEVERARBEITUNG | INSGESAMT | 122,0 | 124,7 | 120,6 | 105,9 | 118,4 | 116,2 | 128,0 | + 4,9 | + 10,2 |
| | | INLAND | 117,2 | 117,4 | 116,2 | 101,7 | 114,4 | 112,6 | 123,2 | + 5,3 | + 9,5 |
| | | AUSLAND | 188,8 | 228,0 | 178,9 | 166,0 | 175,9 | 168,1 | 194,3 | + 2,9 | + 15,6 |
| 58 | H.V.KUNSTSTOFFWAREN | INSGESAMT | 169,7 | 188,4 | 186,9 | 154,1 | 170,2 | 169,3 | 193,2 | + 13,8 | + 14,1 |
| | | INLAND | 161,5 | 175,8 | 174,3 | 146,9 | 162,9 | 160,2 | 183,2 | + 13,4 | + 14,3 |
| | | AUSLAND | 218,0 | 261,7 | 262,0 | 197,3 | 213,6 | 224,0 | 252,8 | + 16,0 | + 12,9 |
| 61 | LEDERERZEUGUNG | INSGESAMT | 77,8 | 75,5 | 78,2 | 70,4 | 87,2 | 84,6 | 73,3 | - 5,8 | - 13,4 |
| | | INLAND | 78,0 | 79,9 | 78,7 | 76,1 | 92,8 | 93,7 | 75,7 | - 3,0 | - 19,2 |
| | | AUSLAND | 77,6 | 61,8 | 76,7 | 52,3 | 70,5 | 58,4 | 66,2 | - 14,7 | + 13,3 |
| 6251 | H.V.SCHUHEN | INSGESAMT | 81,9 | 163,2 | 91,2 | 36,3 | 33,9 | 54,0 | 93,3 | + 13,9 | + 72,7 |
| | | INLAND | 77,4 | 155,5 | 83,6 | 33,7 | 31,6 | 49,9 | 86,1 | + 11,2 | + 72,5 |
| | | AUSLAND | 136,7 | 257,4 | 183,3 | 68,0 | 61,8 | 103,2 | 179,2 | + 31,1 | + 73,7 |
| 63 | TEXTILGEWERBE | INSGESAMT | 105,4 | 122,4 | 106,6 | 79,2 | 84,4 | 89,9 | 110,3 | + 4,6 | + 22,7 |
| | | INLAND | 99,3 | 112,0 | 97,0 | 72,7 | 78,6 | 83,4 | 101,7 | + 2,4 | + 21,9 |
| | | AUSLAND | 145,8 | 191,1 | 170,1 | 122,7 | 123,0 | 133,7 | 167,8 | + 15,1 | + 25,5 |
| 64 | BEKLEIDUNGSGEWERBE | INSGESAMT | 136,8 | 172,3 | 119,5 | 56,4 | 63,2 | 78,3 | 133,3 | - 2,6 | + 70,2 |
| | | INLAND | 127,4 | 157,5 | 109,1 | 53,6 | 59,6 | 74,1 | 122,7 | - 3,7 | + 65,5 |
| | | AUSLAND | 323,3 | 459,4 | 322,9 | 111,4 | 133,6 | 160,9 | 339,5 | + 5,0 | +111,0 |

1) OHNE HANDWERK.

1 AUFTRAGSEINGANG IM VERARBEITENDEN GEWERBE

1.2 VOLUMENINDEX

| NR. DER SYPRO | WIRTSCHAFTSZWEIGE | | 1977 | 1978 ³⁾ | 1978 | 1978 | 1978 | 1978 | 1979 | VERÄNDERUNG GEGENÜBER VORJAHRES- ZEITRAUM PROZENT | |
|---------------------|--|-----------|--------------|--------------------|-------|-------|-------|--------------------|-------|---|--------|
| | | | DURCHSCHNITT | | 1.VJ | 2.VJ | 3.VJ | 4.VJ ³⁾ | 1.VJp | | |
| | | | 1970=100 | | | | | | | | |
| | VERARBEITENDES GEWERBE 1) | INSGESAMT | 112,3 | 116,3 | 115,5 | 116,1 | 111,6 | 121,8 | 121,9 | + 5,6 | + 0,0 |
| | | INLAND | 102,6 | 106,7 | 106,1 | 106,4 | 102,7 | 111,5 | 111,5 | + 4,8 | - 0,1 |
| | | AUSLAND | 143,1 | 147,8 | 146,9 | 147,5 | 140,4 | 156,3 | 156,0 | + 6,2 | - 0,3 |
| | GRUNDSTOFF-U. PRODUKTIONS- GÜTERGEWERBE | INSGESAMT | 112,1 | 116,6 | 112,8 | 119,8 | 116,5 | 117,4 | 118,8 | + 5,7 | + 1,2 |
| | | INLAND | 99,9 | 102,6 | 98,9 | 105,1 | 103,1 | 103,4 | 101,9 | + 3,6 | - 1,4 |
| | | AUSLAND | 157,7 | 170,5 | 166,0 | 176,4 | 168,6 | 171,0 | 182,1 | + 9,7 | + 6,4 |
| 25 | GEW.U. VERARB.V. STEINEN U. ERDEN | INSGESAMT | 83,7 | 88,2 | 63,5 | 98,3 | 100,6 | 90,2 | 56,3 | - 9,4 | - 37,3 |
| | | INLAND | 79,9 | 84,1 | 58,4 | 94,6 | 97,1 | 86,3 | 51,5 | - 10,2 | - 40,2 |
| | | AUSLAND | 169,2 | 182,6 | 180,8 | 184,3 | 182,0 | 183,4 | 171,8 | - 5,3 | - 6,3 |
| 2531 | H.V.ZEMENT | INSGESAMT | 86,2 | 90,5 | 61,6 | 105,3 | 104,1 | 91,0 | 50,9 | - 18,4 | - 44,0 |
| | | INLAND | 84,2 | 87,6 | 58,2 | 102,2 | 101,8 | 88,1 | 49,1 | - 16,6 | - 44,3 |
| | | AUSLAND | 146,6 | 176,9 | 162,8 | 197,2 | 170,7 | 176,8 | 105,5 | - 37,6 | - 40,3 |
| 2541 | ZIEGELERI | INSGESAMT | 103,6 | 112,1 | 81,6 | 128,7 | 129,0 | 109,1 | 76,7 | - 4,4 | - 29,2 |
| | | INLAND | 90,8 | 99,3 | 68,0 | 114,9 | 117,0 | 97,3 | 65,2 | - 2,4 | - 32,6 |
| | | AUSLAND | 840,8 | 851,2 | 863,7 | 924,2 | 821,5 | 795,5 | 754,4 | - 12,9 | - 5,2 |
| 2559 | H.V.BETONERZEUGNISSEN (OH.BIMS,GR.FERTIG- BAUTEILE) | INSGESAMT | 81,6 | 86,9 | 57,1 | 97,6 | 100,1 | 92,7 | 51,1 | - 8,0 | - 44,6 |
| | | INLAND | 80,9 | 85,9 | 56,4 | 96,6 | 99,3 | 91,1 | 50,6 | - 7,8 | - 44,2 |
| | | AUSLAND | 281,8 | 374,1 | 247,4 | 390,0 | 304,8 | 554,2 | 181,0 | - 27,3 | - 67,0 |
| 2711 | HOCHOFEN-,STAHL-U. WARMWALZWERKE | INSGESAMT | 101,7 | 99,3 | 103,0 | 101,2 | 99,0 | 93,9 | 103,8 | + 0,8 | + 10,6 |
| | | INLAND | 89,2 | 83,1 | 89,4 | 83,3 | 79,9 | 79,7 | 90,2 | + 0,7 | + 13,1 |
| | | AUSLAND | 151,6 | 162,2 | 157,4 | 170,8 | 171,7 | 149,0 | 156,0 | - 0,7 | + 4,7 |
| 2850 | NE-METALLHALBZEUGWERKE | INSGESAMT | 142,7 | 167,4 | 162,4 | 168,5 | 158,5 | 180,2 | 186,8 | + 14,8 | + 3,6 |
| | | INLAND | 137,1 | 156,1 | 156,9 | 157,0 | 146,1 | 164,5 | 177,2 | + 12,8 | + 7,6 |
| | | AUSLAND | 156,4 | 196,7 | 176,0 | 198,1 | 191,0 | 221,7 | 212,9 | + 20,3 | - 4,2 |
| 2910 | EISEN-,STAHL-U. TEMPERGLIESSEREIEN | INSGESAMT | 75,1 | 74,3 | 73,7 | 73,5 | 71,5 | 78,5 | 78,7 | + 6,6 | + 0,2 |
| | | INLAND | 69,3 | 68,8 | 67,8 | 68,2 | 65,8 | 73,2 | 71,2 | + 4,8 | - 2,8 |
| | | AUSLAND | 136,4 | 135,5 | 138,5 | 131,8 | 134,3 | 137,4 | 162,6 | + 17,6 | + 18,3 |
| 3011-15 | ZIEHEREIEN UND KALT- WALZWERKE | INSGESAMT | 97,2 | 103,4 | 104,4 | 102,0 | 96,7 | 110,4 | 108,9 | + 4,5 | - 1,4 |
| | | INLAND | 88,3 | 91,5 | 94,7 | 88,9 | 86,3 | 96,1 | 95,9 | + 1,4 | - 0,2 |
| | | AUSLAND | 144,2 | 166,3 | 154,9 | 171,4 | 152,2 | 186,5 | 178,2 | + 15,1 | - 4,4 |
| 40 | CHEMISCHE INDUSTRIE | INSGESAMT | 130,7 | 139,3 | 137,0 | 142,1 | 137,2 | 140,8 | 149,3 | + 9,1 | + 6,0 |
| | | INLAND | 118,2 | 125,4 | 123,6 | 126,9 | 124,5 | 126,4 | 132,0 | + 6,8 | + 4,4 |
| | | AUSLAND | 159,7 | 172,0 | 168,5 | 177,9 | 166,9 | 174,8 | 189,9 | + 12,7 | + 8,6 |
| 4090 | H.V.CHEMIEFASERN | INSGESAMT | 116,9 | 120,1 | 124,0 | 124,8 | 107,2 | 124,2 | 132,4 | + 6,8 | + 6,6 |
| | | INLAND | 89,6 | 87,8 | 93,0 | 91,0 | 76,9 | 90,3 | 96,1 | + 3,5 | + 6,5 |
| | | AUSLAND | 157,8 | 169,2 | 172,3 | 176,1 | 152,5 | 175,9 | 187,3 | + 8,9 | + 6,5 |
| 55 | ZELLSTOFF-,HOLZSCHLIFF-, PAPIER-U.PAPPEERZEUGUNG | INSGESAMT | 120,0 | 126,4 | 127,4 | 126,6 | 122,6 | 128,9 | 142,5 | + 11,8 | + 10,5 |
| | | INLAND | 107,3 | 112,3 | 114,8 | 111,7 | 110,0 | 112,5 | 123,9 | + 7,9 | + 10,2 |
| | | AUSLAND | 191,7 | 206,4 | 199,2 | 210,4 | 193,6 | 222,4 | 247,8 | + 24,8 | + 11,4 |
| | INVESTITIONSGÜTER PRODUZIERENDES GEWERBE | INSGESAMT | 113,9 | 117,4 | 118,6 | 114,4 | 111,7 | 124,7 | 127,6 | + 7,5 | + 2,3 |
| | | INLAND | 104,3 | 109,5 | 111,4 | 106,5 | 104,4 | 115,8 | 120,9 | + 7,7 | + 4,1 |
| | | AUSLAND | 135,8 | 136,0 | 136,1 | 133,1 | 128,2 | 146,6 | 144,3 | + 6,1 | - 1,5 |
| 31 | STAHL-U.LEICHTMETALLBAU, SCHLEPPFAHRZEUGBAU | INSGESAMT | 116,8 | 101,7 | 90,2 | 103,9 | 97,2 | 115,3 | 98,3 | + 9,3 | - 15,0 |
| | | INLAND | 95,5 | 89,5 | 78,2 | 88,2 | 85,6 | 105,9 | 89,8 | + 13,4 | - 15,4 |
| | | AUSLAND | 263,8 | 187,6 | 172,9 | 212,8 | 177,3 | 187,5 | 165,0 | - 4,8 | - 12,7 |
| 32 | MASCHINENBAU | INSGESAMT | 90,4 | 93,6 | 90,6 | 92,9 | 90,9 | 99,8 | 96,0 | + 6,6 | - 3,6 |
| | | INLAND | 75,1 | 81,1 | 79,0 | 80,1 | 80,2 | 84,9 | 84,6 | + 7,2 | - 0,4 |
| | | AUSLAND | 117,9 | 116,2 | 111,4 | 116,0 | 110,1 | 127,2 | 117,3 | + 5,5 | - 7,7 |
| | H.V.MASCHINEN FÜR DAS PRODUKTIONS- GÜTERGEWERBE 2) | INSGESAMT | . | . | . | . | . | . | . | . | . |
| | | INLAND | . | . | . | . | . | . | . | . | . |
| | | AUSLAND | . | . | . | . | . | . | . | . | . |
| | H.V.MASCHINEN FÜR DAS VERBRAUCHSGÜTER PRODUZIERENDE GEWERBE 2) | INSGESAMT | . | . | . | . | . | . | . | . | . |
| | | INLAND | . | . | . | . | . | . | . | . | . |
| | | AUSLAND | . | . | . | . | . | . | . | . | . |
| | H.V.MASCHINEN FÜR DIE BAUWIRTSCHAFT 2) | INSGESAMT | . | . | . | . | . | . | . | . | . |
| | | INLAND | . | . | . | . | . | . | . | . | . |
| | | AUSLAND | . | . | . | . | . | . | . | . | . |
| | H.V.MASCHINEN FÜR DIE LANDWIRTSCHAFT 2) | INSGESAMT | . | . | . | . | . | . | . | . | . |
| | | INLAND | . | . | . | . | . | . | . | . | . |
| | | AUSLAND | . | . | . | . | . | . | . | . | . |

1) OHNE NAHRUNGS- UND GENUSSMITTELGEWERBE.

2) BERECHNUNG DES VEREINS DEUTSCHER-MASCHINENBAU-ANSTALTEN E.V., FRANKFURT (MAIN).

3) NOVEMBER UND DEZEMBER EINSCHL. HANDWERK.

1 AUFTRAGSEINGANG IM VERARBEITENDEN GEWERBE

1.2 VOLUMENINDEX

| NR. DER SYPRO | WIRTSCHAFTSZWEIGE | | 1977 | 1978 ¹⁾ | 1978 | 1978 | 1978 | 1978 | 1979 | VERÄNDERUNG GEGENÜBER VORJAHRES- ZEITRAUM PROZENT | |
|---------------------|---|-----------|--------------|--------------------|-------|-------|--------------------|-------|-------|---|--------|
| | | | DURCHSCHNITT | 1.VJ | 2.VJ | 3.VJ | 4.VJ ¹⁾ | 1.VJp | | | |
| | | | 1970=100 | | | | | | | | |
| 33 | STRASSENFAHRZEUGBAU | INSGESAMT | 140,2 | 147,1 | 165,6 | 140,8 | 134,2 | 147,7 | 174,2 | + 5,4 | + 17,9 |
| | | INLAND | 142,4 | 164,6 | 285,2 | 183,0 | 136,1 | 154,1 | 182,1 | - 1,5 | + 18,1 |
| | | AUSLAND | 137,3 | 135,6 | 141,4 | 129,9 | 131,5 | 139,5 | 164,2 | + 16,5 | + 17,7 |
| 3311 | H.V.KRAFTWAGEN U.-MOTOREN | INSGESAMT | 150,0 | 158,2 | 180,2 | 150,6 | 144,2 | 157,7 | 188,4 | + 4,6 | + 19,5 |
| | | INLAND | 155,1 | 170,5 | 206,4 | 161,7 | 147,1 | 166,9 | 199,7 | - 3,2 | + 19,7 |
| | | AUSLAND | 144,4 | 144,4 | 150,8 | 138,1 | 141,1 | 147,4 | 175,6 | + 16,4 | + 19,1 |
| 3312 | DAVON H.V.PERSONENKRAFTWAGEN U.AE.(EINSCHL.MOTOREN) | INSGESAMT | 142,9 | 149,1 | 168,3 | 147,4 | 132,8 | 147,8 | 176,4 | + 4,8 | + 19,3 |
| | | INLAND | 159,2 | 170,5 | 197,2 | 173,7 | 145,9 | 165,0 | 192,3 | - 2,5 | + 16,5 |
| | | AUSLAND | 126,5 | 127,4 | 139,2 | 120,8 | 119,4 | 130,3 | 160,1 | + 15,0 | + 22,9 |
| 3313 | H.V.LASTKRAFTWAGEN U.AE.(EINSCHL.MOTOREN) | INSGESAMT | 177,7 | 193,7 | 226,2 | 162,8 | 189,3 | 196,5 | 235,0 | + 3,9 | + 19,5 |
| | | INLAND | 140,9 | 169,5 | 233,5 | 123,5 | 149,7 | 171,2 | 220,9 | - 5,4 | + 29,0 |
| | | AUSLAND | 241,2 | 235,6 | 212,9 | 231,5 | 257,6 | 240,1 | 259,0 | + 21,7 | + 7,9 |
| 34 | SCHIFFBAU | INSGESAMT | 66,4 | 70,8 | 89,8 | 48,5 | 53,3 | 91,7 | 95,3 | + 5,5 | + 3,8 |
| | | INLAND | 75,3 | 51,5 | 35,2 | 57,9 | 70,9 | 42,1 | 126,1 | +236,2 | +198,0 |
| | | AUSLAND | 54,1 | 97,6 | 165,3 | 35,5 | 28,9 | 160,7 | 52,6 | - 67,9 | - 67,3 |
| 36 | ELEKTROTECHNIK | INSGESAMT | 132,8 | 138,3 | 133,0 | 133,4 | 136,3 | 150,4 | 144,1 | + 8,4 | - 4,2 |
| | | INLAND | 118,8 | 125,7 | 121,0 | 120,9 | 123,5 | 137,4 | 132,2 | + 9,6 | - 3,8 |
| | | AUSLAND | 180,6 | 181,6 | 174,2 | 176,4 | 180,3 | 195,3 | 185,2 | + 5,6 | - 5,2 |
| 3711-60 | FEINMECHANIK, OPTIK | INSGESAMT | 120,5 | 125,7 | 118,2 | 124,6 | 121,3 | 138,8 | 124,1 | + 6,0 | - 9,9 |
| | | INLAND | 116,0 | 120,2 | 112,3 | 119,2 | 116,3 | 133,0 | 118,9 | + 6,1 | - 9,8 |
| | | AUSLAND | 128,2 | 135,8 | 128,4 | 134,0 | 130,0 | 150,8 | 135,7 | + 5,7 | - 10,0 |
| 3021-25 | STAHLVERFORMUNG, OBERFLÄCHENVEREDLUNG, HAERTUNG | INSGESAMT | 102,6 | 104,7 | 103,7 | 103,2 | 99,4 | 112,3 | 114,7 | + 11,2 | + 2,3 |
| | | INLAND | 99,2 | 100,2 | 99,6 | 97,5 | 95,1 | 108,4 | 108,9 | + 9,9 | + 0,7 |
| | | AUSLAND | 130,2 | 141,2 | 137,4 | 149,2 | 134,0 | 144,3 | 162,8 | + 18,2 | + 12,6 |
| 38 | H.V.EISEN-, BLECH-U. METALLWAREN | INSGESAMT | 99,6 | 102,1 | 101,5 | 105,7 | 95,6 | 105,6 | 105,2 | + 4,2 | - 0,4 |
| | | INLAND | 94,7 | 95,9 | 96,1 | 96,4 | 91,8 | 99,3 | 100,1 | + 4,7 | + 0,8 |
| | | AUSLAND | 123,4 | 132,9 | 127,8 | 152,0 | 114,5 | 137,4 | 130,5 | + 2,5 | - 5,0 |
| 50 | H.V.BUEROMASCHINEN, ADV-GERAETEN U. -EINRICHTUNGEN | INSGESAMT | 154,7 | 163,0 | 157,1 | 151,4 | 161,8 | 181,7 | 240,9 | + 53,4 | + 32,6 |
| | | INLAND | 157,1 | 160,0 | 152,3 | 135,0 | 164,3 | 188,4 | 252,8 | + 66,2 | + 34,2 |
| | | AUSLAND | 152,5 | 167,3 | 163,6 | 172,1 | 159,4 | 174,2 | 227,7 | + 39,2 | + 30,7 |
| 5060 | H.V.BUEROMASCHINEN | INSGESAMT | 87,9 | 90,3 | 83,0 | 90,7 | 86,5 | 101,1 | 86,7 | + 4,5 | - 14,1 |
| | | INLAND | 72,7 | 78,2 | 63,1 | 75,6 | 81,3 | 92,8 | 81,9 | + 29,2 | - 11,7 |
| | | AUSLAND | 106,8 | 105,4 | 107,7 | 109,4 | 92,9 | 111,6 | 92,9 | - 13,6 | - 16,7 |
| 5080 | H.V.ADV-GERAETEN U.-EINRICHTUNGEN | INSGESAMT | 210,8 | 227,3 | 220,6 | 204,5 | 228,8 | 255,3 | 382,8 | + 73,4 | + 49,9 |
| | | INLAND | 225,9 | 229,6 | 226,4 | 184,6 | 235,5 | 272,0 | 405,2 | + 79,0 | + 49,0 |
| | | AUSLAND | 191,7 | 224,0 | 213,0 | 228,4 | 220,1 | 234,3 | 354,5 | + 66,4 | + 51,3 |
| | VERBRAUCHSGUETER PRODUZIERENDES GEWERBE | INSGESAMT | 108,0 | 111,7 | 109,6 | 113,8 | 103,2 | 120,3 | 111,2 | + 2,2 | - 7,6 |
| | | INLAND | 102,7 | 105,5 | 103,9 | 107,2 | 97,8 | 112,9 | 104,9 | + 1,6 | - 7,1 |
| | | AUSLAND | 149,3 | 160,7 | 153,1 | 165,5 | 144,8 | 179,4 | 162,1 | + 5,7 | - 9,9 |
| 51 | FEINKERAMIK | INSGESAMT | 103,5 | 104,9 | 110,3 | 106,4 | 103,6 | 99,1 | 111,3 | + 0,8 | + 12,2 |
| | | INLAND | 104,7 | 105,2 | 114,6 | 105,0 | 101,7 | 99,5 | 113,2 | - 1,4 | + 13,7 |
| | | AUSLAND | 100,9 | 104,0 | 101,7 | 108,9 | 107,2 | 98,2 | 107,5 | + 5,9 | + 9,5 |
| 52 | H.U.VERARB.V.GLAS | INSGESAMT | 112,0 | 115,1 | 114,1 | 116,0 | 111,7 | 118,4 | 121,1 | + 6,5 | + 2,2 |
| | | INLAND | 108,3 | 110,8 | 109,4 | 110,3 | 108,3 | 115,1 | 115,3 | + 5,8 | + 0,1 |
| | | AUSLAND | 131,6 | 136,8 | 138,3 | 144,5 | 128,7 | 135,7 | 150,7 | + 8,9 | + 10,9 |
| 5421-24 | H.V.HOLZMOEBELN | INSGESAMT | 127,4 | 126,9 | 128,7 | 122,7 | 121,5 | 134,8 | 125,3 | - 2,4 | - 7,0 |
| | | INLAND | 121,9 | 121,0 | 122,9 | 116,5 | 115,8 | 128,9 | 119,8 | - 2,5 | - 7,2 |
| | | AUSLAND | 202,7 | 207,0 | 206,9 | 206,5 | 197,5 | 217,0 | 205,1 | - 1,1 | - 5,8 |
| 56 | PAPIER-U. PAPPEVERARBEITUNG | INSGESAMT | 109,4 | 116,4 | 116,8 | 117,4 | 114,2 | 117,1 | 120,9 | + 3,7 | + 3,3 |
| | | INLAND | 106,0 | 111,7 | 112,8 | 112,9 | 109,2 | 111,9 | 116,8 | + 3,9 | + 4,4 |
| | | AUSLAND | 158,0 | 183,3 | 174,9 | 182,0 | 185,1 | 191,0 | 179,4 | + 2,7 | - 6,0 |
| 58 | H.V.KUNSTSTOFFWAREN | INSGESAMT | 157,6 | 167,7 | 163,9 | 168,6 | 161,9 | 176,5 | 177,6 | + 8,5 | + 0,4 |
| | | INLAND | 151,4 | 159,3 | 155,3 | 160,9 | 155,3 | 165,7 | 168,8 | + 8,7 | + 1,6 |
| | | AUSLAND | 193,8 | 217,1 | 214,2 | 213,5 | 200,2 | 240,3 | 230,1 | + 7,2 | - 4,4 |
| 61 | LEDERERZEUGUNG | INSGESAMT | 72,8 | 70,8 | 75,8 | 65,5 | 67,2 | 74,7 | 81,7 | + 8,1 | + 9,5 |
| | | INLAND | 71,0 | 73,0 | 76,2 | 67,5 | 70,0 | 78,2 | 87,4 | + 14,8 | + 11,9 |
| | | AUSLAND | 78,4 | 64,0 | 74,5 | 59,4 | 58,6 | 63,6 | 65,0 | - 12,7 | + 2,3 |
| 6251 | H.V.SCHUHEN | INSGESAMT | 74,4 | 74,7 | 55,7 | 90,9 | 55,4 | 96,9 | 60,4 | + 8,4 | - 37,6 |
| | | INLAND | 70,2 | 70,7 | 52,4 | 86,5 | 52,9 | 90,9 | 55,9 | + 6,4 | - 38,5 |
| | | AUSLAND | 124,5 | 123,3 | 94,8 | 143,8 | 84,9 | 169,6 | 114,7 | + 21,0 | - 32,3 |
| 63 | TEXTILGEWERBE | INSGESAMT | 89,8 | 93,5 | 95,2 | 94,1 | 81,9 | 102,7 | 94,9 | - 0,2 | - 7,6 |
| | | INLAND | 84,0 | 86,8 | 89,6 | 86,7 | 76,9 | 93,9 | 87,9 | - 1,7 | - 6,4 |
| | | AUSLAND | 128,4 | 138,1 | 132,1 | 143,4 | 115,5 | 161,3 | 141,5 | + 6,9 | - 12,3 |
| 64 | BEKLEIDUNGSGEWERBE | INSGESAMT | 98,5 | 101,2 | 91,5 | 107,6 | 89,4 | 116,1 | 91,6 | + 0,1 | - 21,0 |
| | | INLAND | 92,0 | 93,6 | 85,9 | 99,1 | 82,8 | 106,7 | 85,5 | - 0,6 | - 19,8 |
| | | AUSLAND | 222,3 | 246,3 | 200,3 | 271,8 | 215,1 | 297,9 | 211,3 | + 5,2 | - 29,1 |

1) NOVEMBER UND DEZEMBER EINSCHL. HANDWERK.

2 UMSATZ IM VERARBEITENDEN GEWERBE

2.1 WERTINDEX

| NR. DER SYPRO | WIRTSCHAFTSZWEIGE | | 1978 | 1978 | 1978 | 1978 | 1978 | 1979 | 1979 | VERAENDERUNG GEGENUEBER VORJAHRES- VOR- ZEITRAUM PROZENT | | |
|---------------------|--|-----------|----------|---------|---------|---------|---------|---------|---------|--|--------|--|
| | | | FEB. | SEP. 3) | OKT. 3) | NOV. | DEZ. | JAN. | FEB. | | | |
| | | | 1970=100 | | | | | | | | | |
| | VERARBEITENDES GEWERBE 1) | INSGESAMT | 149,4 | 185,5 | 179,7 | 174,9 | 170,6 | 157,5 | 156,8 | + 5,0 | - 0,4 | |
| | | INLAND | 135,5 | 167,8 | 167,1 | 162,0 | 147,9 | 145,1 | 142,3 | + 5,0 | - 1,9 | |
| | | AUSLAND | 196,0 | 243,7 | 221,3 | 219,2 | 246,3 | 198,8 | 205,0 | + 4,6 | + 3,1 | |
| | GRUNDSTOFF-U. PRODUKTIONS- GUTERGEWERBE | INSGESAMT | 137,6 | 164,1 | 167,7 | 163,1 | 133,2 | 144,2 | 147,3 | + 7,1 | + 2,2 | |
| | | INLAND | 122,8 | 146,4 | 153,6 | 148,3 | 115,3 | 128,0 | 128,2 | + 4,4 | + 0,1 | |
| | | AUSLAND | 189,8 | 230,3 | 218,7 | 216,9 | 197,3 | 201,3 | 215,2 | + 13,4 | + 6,9 | |
| 25 | GEW.U.VERARB.V. STEINEN U.ERDEN | INSGESAMT | 71,8 | 168,7 | 178,3 | 162,4 | 113,9 | 62,9 | 69,5 | - 3,2 | + 10,5 | |
| | | INLAND | 65,1 | 162,2 | 170,7 | 156,1 | 107,5 | 55,8 | 62,1 | - 4,6 | + 11,3 | |
| | | AUSLAND | 242,4 | 327,5 | 362,3 | 325,3 | 278,6 | 245,4 | 257,9 | + 6,4 | + 5,1 | |
| 2531 | H.V.ZEMENT | INSGESAMT | 64,2 | 160,4 | 172,1 | 149,3 | 87,9 | 43,4 | 58,5 | - 8,8 | + 34,9 | |
| | | INLAND | 59,2 | 155,5 | 166,9 | 145,3 | 85,0 | 40,6 | 56,6 | - 4,4 | + 39,3 | |
| | | AUSLAND | 214,8 | 309,3 | 327,3 | 267,5 | 176,3 | 127,6 | 117,4 | - 45,4 | - 8,0 | |
| 2541 | ZIEGELEI | INSGESAMT | 90,5 | 217,6 | 222,3 | 197,7 | 135,4 | 81,0 | 100,8 | + 11,4 | + 24,5 | |
| | | INLAND | 72,9 | 195,3 | 201,2 | 178,6 | 119,6 | 65,8 | 83,7 | + 14,8 | + 27,2 | |
| | | AUSLAND | 1 330,0 | 1 759,5 | 1 674,9 | 1 545,4 | 1 250,2 | 1 149,8 | 1 304,8 | - 1,9 | + 13,5 | |
| 2559 | H.V.BETONERZEUGNISSEN (OH.BIMS,GR.FERTIG- BAUTEILE) | INSGESAMT | 63,6 | 177,6 | 188,2 | 176,8 | 140,5 | 59,0 | 56,4 | - 11,3 | - 4,4 | |
| | | INLAND | 63,1 | 176,4 | 182,9 | 175,5 | 139,6 | 58,5 | 53,3 | - 15,6 | - 8,9 | |
| | | AUSLAND | 183,0 | 414,8 | 1 314,5 | 448,0 | 346,9 | 164,0 | 753,4 | +311,7 | +359,4 | |
| 2711 | HOCHOFEN-,STAHL-U. WARZWALZWERKE | INSGESAMT | 118,5 | 142,6 | 128,6 | 132,6 | 87,3 | 106,1 | 122,4 | + 3,3 | + 15,3 | |
| | | INLAND | 108,8 | 110,8 | 110,8 | 116,2 | 71,8 | 97,5 | 109,4 | + 0,6 | + 12,2 | |
| | | AUSLAND | 156,0 | 265,0 | 197,0 | 195,8 | 147,0 | 139,0 | 172,3 | + 10,5 | + 24,0 | |
| 2850 | NE-METALLHALBZEUGWERKE | INSGESAMT | 133,8 | 147,7 | 160,9 | 156,8 | 126,0 | 164,3 | 165,5 | + 23,7 | + 0,7 | |
| | | INLAND | 117,0 | 128,5 | 141,4 | 136,8 | 105,9 | 145,9 | 145,4 | + 24,3 | - 0,3 | |
| | | AUSLAND | 193,8 | 216,6 | 230,6 | 228,5 | 197,8 | 230,2 | 237,2 | + 22,4 | + 3,1 | |
| 2910 | EISEN-,STAHL-U. TEMPERGLIESSERIEEN | INSGESAMT | 118,6 | 127,7 | 137,3 | 133,9 | 108,8 | 127,3 | 122,9 | + 3,6 | - 3,5 | |
| | | INLAND | 110,6 | 120,9 | 128,8 | 125,9 | 101,1 | 119,0 | 113,4 | + 2,6 | - 4,7 | |
| | | AUSLAND | 194,7 | 192,6 | 218,9 | 210,4 | 182,7 | 206,9 | 213,7 | + 9,7 | + 3,3 | |
| 3011-15 | ZIEHEREIEN UND KALT- WALZWERKE | INSGESAMT | 125,2 | 135,8 | 147,4 | 138,1 | 113,3 | 125,0 | 128,0 | + 2,2 | + 2,4 | |
| | | INLAND | 117,3 | 124,2 | 136,2 | 125,7 | 99,3 | 114,4 | 114,6 | - 2,3 | + 0,2 | |
| | | AUSLAND | 164,4 | 192,5 | 202,1 | 199,1 | 182,7 | 177,2 | 194,3 | + 18,2 | + 9,7 | |
| 40 | CHEMISCHE INDUSTRIE | INSGESAMT | 171,4 | 183,4 | 191,3 | 185,6 | 169,5 | 190,5 | 187,3 | + 9,3 | - 1,7 | |
| | | INLAND | 158,2 | 170,0 | 179,2 | 171,3 | 149,3 | 176,2 | 168,7 | + 6,6 | - 4,3 | |
| | | AUSLAND | 200,9 | 213,1 | 218,1 | 217,5 | 214,3 | 222,3 | 228,7 | + 13,8 | + 2,9 | |
| 4090 | H.V.CHEMIEFASERN | INSGESAMT | 92,7 | 94,5 | 100,4 | 98,0 | 89,8 | 99,4 | 97,9 | + 5,6 | - 1,5 | |
| | | INLAND | 78,3 | 74,6 | 80,1 | 76,0 | 63,9 | 82,7 | 77,9 | - 0,5 | - 5,8 | |
| | | AUSLAND | 112,4 | 121,6 | 128,0 | 127,8 | 124,9 | 122,0 | 125,0 | + 11,2 | + 2,5 | |
| 55 | ZELLSTOFF-, HOLZSCHLIFF-, PAPIER-U.PAPPEERZEUGUNG | INSGESAMT | 159,0 | 174,4 | 182,5 | 178,4 | 146,6 | 176,4 | 170,4 | + 7,2 | - 3,4 | |
| | | INLAND | 143,7 | 152,4 | 160,2 | 155,2 | 127,3 | 159,7 | 151,6 | + 5,5 | - 5,1 | |
| | | AUSLAND | 250,2 | 306,3 | 316,0 | 317,3 | 262,4 | 276,3 | 283,2 | + 13,2 | + 2,5 | |
| | INVESTITIONSGUETER PRODUZIERENDES GEWERBE | INSGESAMT | 158,1 | 207,8 | 189,3 | 188,9 | 214,1 | 167,7 | 164,6 | + 4,1 | - 1,9 | |
| | | INLAND | 142,6 | 188,8 | 176,7 | 176,3 | 185,6 | 157,2 | 151,6 | + 6,3 | - 3,6 | |
| | | AUSLAND | 196,9 | 252,3 | 219,5 | 220,5 | 280,1 | 194,0 | 196,7 | - 0,1 | + 1,4 | |
| 31 | STAHL-U.LEICHTMETALLBAU, SCHIENENFAHRZEUGBAU | INSGESAMT | 112,0 | 302,3 | 183,5 | 181,0 | 420,7 | 160,6 | 113,7 | + 1,5 | - 29,2 | |
| | | INLAND | 102,4 | 195,8 | 169,2 | 168,7 | 243,0 | 157,3 | 109,8 | + 7,3 | - 30,2 | |
| | | AUSLAND | 196,8 | 1 140,5 | 296,7 | 290,9 | 2 004,3 | 189,8 | 148,3 | - 24,7 | - 21,9 | |
| 32 | MASCHINENBAU | INSGESAMT | 141,3 | 197,5 | 170,9 | 171,8 | 215,0 | 145,5 | 143,0 | + 1,2 | - 1,7 | |
| | | INLAND | 121,8 | 177,4 | 150,2 | 154,3 | 180,1 | 130,1 | 127,6 | + 4,8 | - 1,9 | |
| | | AUSLAND | 177,5 | 233,6 | 208,1 | 204,3 | 279,8 | 173,9 | 171,5 | - 3,4 | - 1,4 | |
| | H.V.MASCHINEN FUER DAS PRODUKTIONS- GUTERGEWERBE 2) | INSGESAMT | 94,1 | 166,5 | 127,4 | 162,2 | 314,2 | 75,3 | 91,2 | - 3,1 | + 21,1 | |
| | | INLAND | 83,3 | 141,2 | 102,6 | 140,0 | 217,2 | 70,0 | 77,2 | - 7,3 | + 10,3 | |
| | | AUSLAND | 106,3 | 201,9 | 163,0 | 193,1 | 457,0 | 81,5 | 111,6 | + 5,0 | + 36,9 | |
| | H.V.MASCHINEN FUER DAS VERBRAUCHSGUETER PRODUZIERENDE GEWERBE 2) | INSGESAMT | 146,3 | 146,3 | 157,1 | 146,3 | 179,9 | 126,2 | 138,3 | - 5,5 | + 9,6 | |
| | | INLAND | 102,8 | 118,5 | 130,1 | 119,6 | 149,0 | 104,9 | 113,3 | + 10,2 | + 8,0 | |
| | | AUSLAND | 178,6 | 163,2 | 163,5 | 163,2 | 198,6 | 138,6 | 154,0 | - 13,8 | + 11,1 | |
| | H.V.MASCHINEN FUER DIE BAUWIRTSCHAFT 2) | INSGESAMT | 119,0 | 231,4 | 153,0 | 136,0 | 248,4 | 107,2 | 126,8 | + 6,6 | + 18,3 | |
| | | INLAND | 94,4 | 125,5 | 132,2 | 116,1 | 142,5 | 94,4 | 106,7 | + 13,0 | + 13,0 | |
| | | AUSLAND | 153,4 | 428,0 | 178,0 | 159,1 | 445,1 | 119,3 | 151,5 | - 1,2 | + 27,0 | |
| | H.V.MASCHINEN FUER DIE LANDWIRTSCHAFT 2) | INSGESAMT | 176,8 | 162,5 | 219,6 | 173,2 | 176,8 | 192,9 | 205,4 | + 16,2 | + 6,5 | |
| | | INLAND | 132,2 | 144,8 | 182,3 | 142,0 | 129,5 | 168,4 | 172,6 | + 30,6 | + 2,5 | |
| | | AUSLAND | 250,5 | 189,7 | 277,2 | 221,3 | 252,9 | 233,5 | 257,8 | + 2,9 | + 10,4 | |

1) OHNE NAHRUNGS- UND GENUSSMITTELGEWERBE.

2) BERECHNUNG DES VEREINS DEUTSCHER-MASCHINENBAU-ANSTALTEN E.V., FRANKFURT (MAIN).

3) OHNE HANDWERK.

2 UMSATZ IM VERARBEITENDEN GEWERBE

2.1 WERTINDEX

| NR. DER SYPRO | WIRTSCHAFTSZWEIGE | | 1978 | 1978 | 1978 | 1978 | 1978 | 1979 | 1979 | VERAENDERUNG GEGENUEBER VORJAHRES- ZEITRAUM PROZENT | | |
|---------------------|--|-----------|----------|--------------------|--------------------|-------|-------|-------|-------|---|--------|--|
| | | | FEB. | SEP. ¹⁾ | OKT. ¹⁾ | NOV. | DEZ. | JAN. | FEB. | | | |
| | | | 1970=100 | | | | | | | | | |
| 33 | STRASSENFAHRZEUGBAU | INSGESAMT | 200,6 | 231,6 | 233,1 | 233,4 | 224,8 | 223,6 | 228,3 | + 13,8 | + 2,1 | |
| | | INLAND | 200,9 | 232,8 | 235,1 | 236,7 | 219,5 | 225,1 | 226,0 | + 12,5 | + 0,4 | |
| | | AUSLAND | 200,3 | 230,1 | 230,7 | 229,4 | 231,4 | 221,8 | 231,1 | + 15,4 | + 4,2 | |
| 3311 | H.V.KRAFTWAGEN U.-MOTOREN | INSGESAMT | 213,1 | 247,8 | 246,8 | 247,1 | 238,4 | 238,7 | 242,5 | + 13,8 | + 1,6 | |
| | | INLAND | 219,0 | 256,5 | 255,0 | 256,7 | 237,1 | 246,6 | 245,2 | + 12,0 | - 0,6 | |
| | | AUSLAND | 206,4 | 238,2 | 237,8 | 236,5 | 239,9 | 230,1 | 239,4 | + 16,0 | + 4,0 | |
| | DAVON | | | | | | | | | | | |
| 3312 | H.V.PERSONENKRAFTWAGEN U.AE.(EINSCHL.MOTOREN) | INSGESAMT | 198,1 | 228,7 | 223,0 | 226,5 | 202,1 | 227,3 | 222,0 | + 12,1 | - 2,3 | |
| | | INLAND | 203,5 | 245,6 | 238,0 | 241,7 | 200,4 | 241,0 | 227,7 | + 11,9 | - 5,5 | |
| | | AUSLAND | 192,4 | 211,2 | 207,4 | 210,7 | 203,8 | 213,1 | 216,1 | + 12,3 | + 1,4 | |
| 3313 | H.V.LASTKRAFTWAGEN U.AE.(EINSCHL.MOTOREN) | INSGESAMT | 280,2 | 333,5 | 353,4 | 339,6 | 401,2 | 289,8 | 333,9 | + 19,2 | + 15,2 | |
| | | INLAND | 278,4 | 298,2 | 319,6 | 314,2 | 377,1 | 267,6 | 311,9 | + 12,0 | + 16,5 | |
| | | AUSLAND | 282,8 | 385,9 | 403,4 | 377,4 | 436,9 | 322,8 | 366,6 | + 29,6 | + 13,6 | |
| 34 | SCHIFFBAU | INSGESAMT | 222,3 | 198,2 | 155,5 | 105,1 | 201,9 | 88,0 | 40,6 | - 81,7 | - 53,8 | |
| | | INLAND | 53,3 | 71,4 | 136,0 | 105,0 | 198,8 | 103,9 | 41,9 | - 21,4 | - 59,7 | |
| | | AUSLAND | 523,0 | 421,1 | 189,7 | 105,4 | 207,4 | 59,7 | 38,4 | - 92,7 | - 35,7 | |
| 36 | ELEKTROTECHNIK | INSGESAMT | 155,9 | 216,5 | 188,0 | 189,7 | 199,8 | 162,1 | 162,3 | + 4,1 | + 0,1 | |
| | | INLAND | 140,0 | 199,8 | 175,6 | 170,4 | 177,6 | 145,9 | 144,1 | + 3,0 | - 1,2 | |
| | | AUSLAND | 210,4 | 273,3 | 230,2 | 256,0 | 275,9 | 217,6 | 224,4 | + 6,7 | + 3,1 | |
| 3711-60 | FEINMECHANIK, OPTIK | INSGESAMT | 173,8 | 191,2 | 209,4 | 212,0 | 209,6 | 173,6 | 179,2 | + 3,1 | + 3,2 | |
| | | INLAND | 166,4 | 190,0 | 206,6 | 210,7 | 206,1 | 169,5 | 172,6 | + 3,7 | + 1,8 | |
| | | AUSLAND | 189,8 | 193,2 | 214,2 | 214,7 | 217,3 | 182,7 | 193,5 | + 1,9 | + 5,9 | |
| 3021-25 | STAHLVERFORMUNG, OBERFLAECHEVEREDLUNG, HAERTUNG | INSGESAMT | 147,6 | 154,3 | 166,9 | 160,9 | 131,6 | 160,5 | 156,8 | + 6,2 | - 2,3 | |
| | | INLAND | 143,1 | 148,4 | 161,6 | 154,9 | 124,4 | 154,9 | 151,0 | + 5,5 | - 2,5 | |
| | | AUSLAND | 182,2 | 198,6 | 206,7 | 207,2 | 187,2 | 203,3 | 202,0 | + 10,8 | - 0,7 | |
| 38 | H.V.EISEN-, BLECH-U. METALLWAREN | INSGESAMT | 137,4 | 154,3 | 167,5 | 165,5 | 141,0 | 143,1 | 143,8 | + 4,7 | + 0,5 | |
| | | INLAND | 129,6 | 148,3 | 160,4 | 158,2 | 133,8 | 136,6 | 136,4 | + 5,3 | - 0,1 | |
| | | AUSLAND | 176,1 | 183,7 | 202,1 | 201,9 | 176,8 | 175,8 | 180,6 | + 2,5 | + 2,7 | |
| 50 | H.V.BUEROMASCHINEN, ADV-GERAETEN U. -EINRICHTUNGEN | INSGESAMT | 142,2 | 195,1 | 182,6 | 164,6 | 218,5 | 147,7 | 142,8 | + 0,4 | - 3,3 | |
| | | INLAND | 135,4 | 208,3 | 165,0 | 139,8 | 250,9 | 140,8 | 129,5 | - 4,3 | - 8,0 | |
| | | AUSLAND | 150,7 | 178,7 | 204,2 | 195,4 | 178,2 | 156,1 | 159,2 | + 5,7 | + 2,0 | |
| 5060 | H.V.BUEROMASCHINEN | INSGESAMT | 85,7 | 101,2 | 115,5 | 119,1 | 132,2 | 110,8 | 88,8 | + 3,7 | - 19,8 | |
| | | INLAND | 70,8 | 91,0 | 93,4 | 103,5 | 139,0 | 106,2 | 77,6 | + 9,7 | - 26,9 | |
| | | AUSLAND | 100,7 | 111,2 | 137,4 | 134,8 | 125,3 | 115,5 | 100,1 | - 0,6 | - 13,4 | |
| 5080 | H.V.ADV-GERAETEN U.-EINRICHTUNGEN | INSGESAMT | 184,1 | 264,5 | 232,2 | 198,3 | 282,5 | 175,0 | 182,7 | - 0,7 | + 4,4 | |
| | | INLAND | 175,8 | 281,1 | 209,6 | 162,6 | 320,8 | 162,5 | 161,9 | - 7,9 | - 0,3 | |
| | | AUSLAND | 196,3 | 240,3 | 265,1 | 250,7 | 226,5 | 193,2 | 213,2 | + 8,6 | + 10,4 | |
| | VERBRAUCHSGUETER PRODUZIERENDES GEWERBE | INSGESAMT | 148,9 | 171,1 | 178,4 | 163,0 | 134,8 | 156,4 | 154,8 | + 4,0 | - 1,0 | |
| | | INLAND | 141,4 | 163,1 | 170,5 | 156,3 | 128,0 | 148,5 | 146,1 | + 3,3 | - 1,6 | |
| | | AUSLAND | 208,9 | 232,5 | 239,7 | 217,8 | 190,2 | 219,7 | 224,6 | + 7,5 | + 2,2 | |
| 51 | FEINKERAMIK | INSGESAMT | 157,7 | 177,6 | 189,0 | 185,0 | 150,2 | 163,7 | 167,0 | + 5,9 | + 2,0 | |
| | | INLAND | 156,3 | 177,2 | 189,4 | 185,2 | 144,5 | 163,1 | 159,3 | + 1,9 | - 2,3 | |
| | | AUSLAND | 160,6 | 178,6 | 188,0 | 184,5 | 162,8 | 165,0 | 183,9 | + 14,5 | + 11,5 | |
| 52 | H.U.VERARB.V.GLAS | INSGESAMT | 151,1 | 174,7 | 185,3 | 180,6 | 151,1 | 157,0 | 149,5 | - 1,0 | - 4,8 | |
| | | INLAND | 145,6 | 168,6 | 179,6 | 176,3 | 145,7 | 150,6 | 143,0 | - 1,8 | - 5,0 | |
| | | AUSLAND | 180,0 | 206,4 | 214,5 | 203,2 | 180,0 | 190,9 | 184,1 | + 2,3 | - 3,6 | |
| 5421-24 | H.V.HOLZMOEBELN | INSGESAMT | 179,3 | 209,9 | 228,5 | 224,5 | 199,9 | 179,7 | 181,6 | + 1,3 | + 1,1 | |
| | | INLAND | 171,6 | 200,7 | 218,3 | 215,3 | 193,8 | 171,3 | 173,4 | + 1,0 | + 1,2 | |
| | | AUSLAND | 285,3 | 328,0 | 359,0 | 351,2 | 283,9 | 295,0 | 295,0 | + 3,4 | ± 0 | |
| 56 | PAPIER-U. PAPPEVERARBEITUNG | INSGESAMT | 154,6 | 170,6 | 183,3 | 178,6 | 150,4 | 168,0 | 159,6 | + 3,2 | - 5,0 | |
| | | INLAND | 143,6 | 166,3 | 177,0 | 173,6 | 144,2 | 163,8 | 155,0 | + 3,6 | - 5,4 | |
| | | AUSLAND | 222,5 | 228,8 | 269,0 | 246,0 | 234,9 | 224,7 | 222,2 | - 0,1 | - 1,1 | |
| 58 | H.V.KUNSTSTOFFWAREN | INSGESAMT | 203,0 | 224,5 | 247,3 | 242,5 | 199,2 | 220,9 | 217,4 | + 7,1 | - 1,6 | |
| | | INLAND | 195,0 | 217,2 | 138,3 | 233,7 | 190,2 | 211,7 | 207,4 | + 6,3 | - 2,0 | |
| | | AUSLAND | 251,6 | 267,0 | 299,8 | 295,4 | 253,5 | 276,8 | 277,9 | + 10,5 | + 0,4 | |
| 61 | LEDERERZEUGUNG | INSGESAMT | 105,5 | 114,7 | 127,1 | 126,2 | 104,0 | 121,4 | 127,5 | + 20,8 | + 5,0 | |
| | | INLAND | 105,6 | 122,6 | 133,2 | 130,9 | 104,0 | 124,0 | 130,5 | + 23,6 | + 5,3 | |
| | | AUSLAND | 105,3 | 90,3 | 108,4 | 111,5 | 103,9 | 113,0 | 117,9 | + 11,9 | + 4,3 | |
| 6251 | H.V.SCHUHEN | INSGESAMT | 120,0 | 143,7 | 137,9 | 102,7 | 81,3 | 130,1 | 122,4 | + 2,0 | - 5,9 | |
| | | INLAND | 114,2 | 140,1 | 138,8 | 102,3 | 78,7 | 126,6 | 116,3 | + 1,9 | - 8,1 | |
| | | AUSLAND | 185,5 | 184,9 | 128,6 | 107,4 | 110,4 | 169,6 | 191,0 | + 3,0 | + 12,6 | |
| 63 | TEXTILGEWERBE | INSGESAMT | 114,7 | 127,3 | 135,9 | 126,8 | 103,6 | 124,1 | 117,5 | + 2,5 | - 5,3 | |
| | | INLAND | 107,8 | 119,5 | 128,0 | 118,9 | 95,1 | 116,1 | 109,5 | + 1,6 | - 5,8 | |
| | | AUSLAND | 160,2 | 178,4 | 187,7 | 178,5 | 159,7 | 176,1 | 170,4 | + 6,4 | - 3,2 | |
| 64 | BEKLEIDUNGSGEWERBE | INSGESAMT | 154,7 | 191,0 | 176,1 | 131,7 | 102,2 | 153,2 | 164,5 | + 6,3 | + 7,4 | |
| | | INLAND | 141,8 | 174,4 | 163,4 | 126,2 | 97,6 | 141,3 | 149,6 | + 5,5 | + 5,9 | |
| | | AUSLAND | 390,5 | 490,8 | 406,8 | 232,8 | 186,5 | 371,8 | 437,8 | + 12,1 | + 17,7 | |

1) OHNE HANDWERK.

2 UMSATZ IM VERARBEITENDEN GEWERBE

2.1 WERTINDEX

| NR. DER SYPRO | WIRTSCHAFTSZWEIGE | | 1977 | 1978 ³⁾ | 1977 | 1978 | 1978 | 1978 | 1978 | VERÄNDERUNG GEGENÜBER VORJAHRES- ZEITRAUM PROZENT | |
|---------------------|---|-----------|--------------|--------------------|---------|---------|---------|--------------------|---------|---|--------|
| | | | DURCHSCHNITT | 4.VJ | 1.VJ | 2.VJ | 3.VJ | 4.VJ ³⁾ | | | |
| | | | 1970=100 | | | | | | | | |
| | VERARBEITENDES GEWERBE 1) | INSGESAMT | 158,4 | 164,5 | 166,9 | 158,5 | 163,1 | 161,4 | 175,1 | + 4,9 | + 8,5 |
| | | INLAND | 144,3 | 149,7 | 151,0 | 143,5 | 148,6 | 147,5 | 159,0 | + 5,3 | + 7,8 |
| | | AUSLAND | 204,5 | 213,6 | 219,6 | 207,2 | 211,0 | 207,1 | 228,9 | + 4,3 | + 10,5 |
| | GRUNDSTOFF-U. PRODUKTIONS- GÜTERGEWERBE | INSGESAMT | 149,2 | 153,0 | 146,3 | 145,2 | 158,2 | 153,8 | 154,7 | + 5,7 | + 0,6 |
| | | INLAND | 135,7 | 137,7 | 132,6 | 130,6 | 142,5 | 138,6 | 139,1 | + 4,9 | + 0,3 |
| | | AUSLAND | 197,1 | 208,1 | 195,5 | 197,0 | 214,8 | 209,4 | 211,0 | + 7,9 | + 0,7 |
| 25 | GEW.U.VERARB.V. STEINEN U.ERDEN | INSGESAMT | 129,4 | 140,1 | 135,6 | 93,8 | 153,4 | 161,5 | 151,5 | + 11,8 | - 6,2 |
| | | INLAND | 123,6 | 133,5 | 130,0 | 86,7 | 146,7 | 155,7 | 144,8 | + 11,4 | - 7,0 |
| | | AUSLAND | 271,3 | 301,5 | 271,8 | 265,8 | 316,1 | 301,8 | 322,1 | + 18,5 | + 6,7 |
| 2531 | H.V.ZEMENT | INSGESAMT | 122,6 | 132,4 | 118,4 | 86,4 | 153,5 | 153,3 | 136,4 | + 15,2 | - 11,0 |
| | | INLAND | 119,6 | 128,3 | 114,8 | 81,8 | 148,9 | 150,2 | 132,4 | + 15,3 | - 11,9 |
| | | AUSLAND | 212,8 | 255,4 | 228,2 | 225,2 | 292,4 | 247,1 | 257,0 | + 12,6 | + 4,0 |
| 2541 | ZIEGELEI | INSGESAMT | 162,7 | 182,5 | 159,6 | 122,6 | 208,3 | 213,8 | 185,1 | + 16,0 | - 13,4 |
| | | INLAND | 143,2 | 162,6 | 141,7 | 102,9 | 186,7 | 194,4 | 166,5 | + 17,5 | - 14,4 |
| | | AUSLAND | 1 505,5 | 1 558,2 | 1 399,5 | 1 488,9 | 1 695,1 | 1 558,7 | 1 490,2 | + 6,5 | - 4,4 |
| 2559 | H.V.BETONERZEUGNISSEN (OH.BIMS,GR.FERTIG- BAUTEILE) | INSGESAMT | 135,4 | 145,8 | 151,8 | 89,6 | 156,8 | 168,2 | 168,5 | + 11,0 | + 0,2 |
| | | INLAND | 133,6 | 144,1 | 149,8 | 88,8 | 154,4 | 167,1 | 166,0 | + 10,8 | - 0,7 |
| | | AUSLAND | 517,2 | 496,6 | 572,0 | 246,3 | 651,4 | 385,5 | 703,1 | + 22,9 | + 82,4 |
| 2711 | HOCHOFEN-,STAHL-U. WARMWALZWERKE | INSGESAMT | 122,4 | 122,6 | 115,4 | 121,1 | 130,0 | 123,2 | 116,2 | + 0,7 | - 5,7 |
| | | INLAND | 110,8 | 105,8 | 100,7 | 110,6 | 111,9 | 100,9 | 99,6 | - 1,1 | - 1,3 |
| | | AUSLAND | 167,0 | 187,7 | 172,3 | 162,0 | 200,0 | 209,0 | 179,9 | + 4,4 | - 13,9 |
| 2850 | NE-METALLHALBZEUGWERKE | INSGESAMT | 144,4 | 143,4 | 135,1 | 138,9 | 144,9 | 142,0 | 147,9 | + 9,5 | + 4,2 |
| | | INLAND | 130,8 | 126,2 | 117,9 | 123,2 | 127,9 | 125,8 | 128,0 | + 8,6 | + 1,8 |
| | | AUSLAND | 192,9 | 204,9 | 196,7 | 194,9 | 205,7 | 199,9 | 219,0 | + 11,3 | + 9,5 |
| 2910 | EISEN-,STAHL-U. TEMPERIESSEREIEN | INSGESAMT | 125,5 | 122,1 | 125,0 | 122,6 | 124,9 | 114,2 | 126,7 | + 1,3 | + 10,9 |
| | | INLAND | 116,2 | 114,7 | 117,5 | 114,9 | 117,4 | 107,8 | 118,6 | + 0,9 | + 10,0 |
| | | AUSLAND | 214,3 | 193,0 | 197,3 | 196,4 | 196,4 | 175,1 | 204,0 | + 3,4 | + 16,5 |
| 3011-15 | ZIEHREIEN UND KALT- WALZWERKE | INSGESAMT | 125,8 | 130,4 | 120,9 | 129,1 | 134,0 | 125,5 | 132,9 | + 10,0 | + 5,9 |
| | | INLAND | 116,3 | 119,6 | 110,5 | 120,6 | 122,9 | 114,4 | 120,4 | + 9,0 | + 5,2 |
| | | AUSLAND | 172,1 | 183,4 | 171,6 | 171,1 | 188,3 | 179,7 | 194,6 | + 13,4 | + 8,3 |
| 40 | CHEMISCHE INDUSTRIE | INSGESAMT | 175,2 | 180,0 | 171,9 | 178,2 | 182,6 | 176,9 | 182,1 | + 6,0 | + 3,0 |
| | | INLAND | 161,6 | 165,3 | 159,1 | 164,4 | 166,9 | 163,1 | 166,6 | + 4,7 | + 2,1 |
| | | AUSLAND | 205,4 | 212,4 | 200,0 | 208,5 | 217,3 | 207,3 | 216,6 | + 8,3 | + 4,5 |
| 4090 | H.V.CHEMIEFASERN | INSGESAMT | 93,9 | 92,7 | 92,0 | 95,4 | 94,8 | 84,5 | 96,1 | + 4,4 | + 13,7 |
| | | INLAND | 74,8 | 72,7 | 72,7 | 79,1 | 74,3 | 63,9 | 73,3 | + 0,9 | + 14,8 |
| | | AUSLAND | 119,9 | 119,9 | 118,3 | 117,6 | 122,7 | 112,5 | 126,9 | + 7,3 | + 12,8 |
| 55 | ZELLSTOFF-,HOLZSCHLIFF-, PAPIER-U.PAPPEERZEUGUNG | INSGESAMT | 163,5 | 166,5 | 165,8 | 163,9 | 169,2 | 163,7 | 169,2 | + 2,0 | + 3,3 |
| | | INLAND | 145,5 | 147,7 | 146,0 | 147,0 | 149,9 | 146,2 | 147,6 | + 1,1 | + 0,9 |
| | | AUSLAND | 271,8 | 279,3 | 284,8 | 265,1 | 284,8 | 268,7 | 298,6 | + 4,8 | + 11,1 |
| | INVESTITIONSGÜTER PRODUZIERENDES GEWERBE | INSGESAMT | 169,4 | 178,3 | 188,9 | 169,2 | 174,5 | 171,9 | 197,4 | + 4,5 | + 14,9 |
| | | INLAND | 152,8 | 162,0 | 169,3 | 151,4 | 159,6 | 157,6 | 179,5 | + 6,0 | + 13,9 |
| | | AUSLAND | 208,2 | 216,6 | 234,5 | 210,6 | 210,1 | 205,7 | 240,0 | + 2,4 | + 16,7 |
| 31 | STAHL-U.LEICHTMETALLBAU, SCHIENENFAHRZEUGBAU | INSGESAMT | 179,5 | 200,7 | 219,4 | 182,8 | 158,7 | 199,4 | 261,7 | + 19,3 | + 31,3 |
| | | INLAND | 164,9 | 155,0 | 205,5 | 128,2 | 140,5 | 157,6 | 193,6 | - 5,8 | + 22,9 |
| | | AUSLAND | 294,4 | 576,8 | 329,1 | 613,0 | 302,0 | 528,2 | 864,0 | +162,5 | + 63,6 |
| 32 | MASCHINENBAU | INSGESAMT | 162,6 | 168,2 | 184,3 | 155,0 | 165,9 | 165,9 | 185,9 | + 0,9 | + 12,1 |
| | | INLAND | 137,8 | 146,4 | 154,2 | 133,5 | 143,1 | 147,3 | 161,5 | + 4,8 | + 9,7 |
| | | AUSLAND | 207,3 | 207,7 | 238,5 | 193,6 | 207,1 | 199,4 | 230,7 | - 3,3 | + 15,7 |
| | H.V.MASCHINEN FÜR DAS PRODUKTIONS- GÜTERGEWERBE 2) | INSGESAMT | 139,5 | 142,3 | 180,0 | 110,0 | 120,6 | 137,1 | 201,3 | + 11,8 | + 46,8 |
| | | INLAND | 113,1 | 115,1 | 135,6 | 89,7 | 96,9 | 120,3 | 153,3 | + 13,0 | + 27,4 |
| | | AUSLAND | 177,3 | 180,8 | 248,6 | 138,8 | 154,7 | 158,8 | 271,0 | + 9,0 | + 70,7 |
| | H.V.MASCHINEN FÜR DAS VERBRAUCHSGÜTER PRODUZIERENDES GEWERBE 2) | INSGESAMT | 137,0 | 146,1 | 162,9 | 136,5 | 147,7 | 139,2 | 161,1 | - 1,1 | + 15,7 |
| | | INLAND | 111,3 | 120,7 | 131,5 | 109,8 | 127,3 | 112,9 | 132,9 | + 1,1 | + 17,7 |
| | | AUSLAND | 153,1 | 161,3 | 182,2 | 153,9 | 158,1 | 155,0 | 178,1 | - 2,3 | + 14,9 |
| | H.V.MASCHINEN FÜR DIE BAUWIRTSCHAFT 2) | INSGESAMT | 151,6 | 149,8 | 194,8 | 123,4 | 143,8 | 153,0 | 179,1 | - 8,0 | + 17,1 |
| | | INLAND | 98,4 | 114,2 | 109,5 | 100,4 | 122,7 | 103,2 | 130,3 | + 19,0 | + 26,2 |
| | | AUSLAND | 237,1 | 205,2 | 332,1 | 154,0 | 167,6 | 238,6 | 260,7 | - 21,5 | + 9,3 |
| | H.V.MASCHINEN FÜR DIE LANDWIRTSCHAFT 2) | INSGESAMT | 189,4 | 189,5 | 178,6 | 198,8 | 200,6 | 168,5 | 189,9 | + 6,3 | + 12,7 |
| | | INLAND | 153,2 | 159,2 | 148,0 | 159,1 | 175,9 | 150,3 | 151,3 | + 2,2 | + 0,6 |
| | | AUSLAND | 248,5 | 238,4 | 228,6 | 264,3 | 241,6 | 197,0 | 250,5 | + 9,6 | + 27,1 |

1) OHNE NÄHRUNGS- UND GENUSSMITTELGEWERBE.

2) BERECHNUNG DES VEREINS DEUTSCHER-MASCHINENBAU-ANSTALTEN E.V., FRANKFURT (MAIN).

3) NOVEMBER UND DEZEMBER EINSCHL. HANDWERK.

2 UMSATZ IM VERARBEITENDEN GEWERBE

2.1 WERTINDEX

| NR. DER SYPRO | WIRTSCHAFTSZWEIGE | | 1977 | 1978 ¹⁾ | 1977 | 1978 | 1978 | 1978 | 1978 | VERAENDERUNG GEGENUEBER VORJAHRES- VOR- ZEITRAUM PROZENT | |
|---------------------|---|-----------|--------------|--------------------|-------|-------|-------|--------------------|-------|--|--------|
| | | | DURCHSCHNITT | 4.VJ | 1.VJ | 2.VJ | 3.VJ | 4.VJ ¹⁾ | | | |
| | | | 1970=100 | | | | | | | | |
| 33 | STRASSENFAHZEUGBAU | INSGESAMT | 187,8 | 208,8 | 205,6 | 203,5 | 209,7 | 191,5 | 230,4 | + 12,1 | + 20,3 |
| | | INLAND | 180,0 | 209,6 | 190,0 | 201,2 | 213,6 | 193,0 | 230,4 | + 21,3 | + 19,4 |
| | | AUSLAND | 197,5 | 207,9 | 224,9 | 206,3 | 204,8 | 189,8 | 230,5 | + 2,5 | + 21,4 |
| 3311 | H.V.KRAFTWAGEN U.-MOTOREN | INSGESAMT | 196,7 | 220,8 | 216,0 | 215,0 | 220,8 | 203,2 | 244,1 | + 13,0 | + 20,1 |
| | | INLAND | 191,2 | 226,4 | 201,9 | 217,5 | 229,4 | 209,1 | 249,6 | + 23,6 | + 19,4 |
| | | AUSLAND | 202,8 | 214,6 | 231,5 | 212,4 | 211,2 | 196,7 | 238,1 | + 2,8 | + 21,0 |
| 3312 | DAVON H.V.PERSONENKRAFTWAGEN U.AE.(EINSCHL.MOTOREN) | INSGESAMT | 178,7 | 197,7 | 191,2 | 198,2 | 198,4 | 177,0 | 217,2 | + 13,6 | + 22,7 |
| | | INLAND | 176,5 | 204,7 | 179,5 | 200,2 | 205,4 | 186,3 | 226,7 | + 26,3 | + 21,7 |
| | | AUSLAND | 180,9 | 190,5 | 203,3 | 196,1 | 191,2 | 167,3 | 207,3 | + 2,0 | + 23,9 |
| 3313 | H.V.LASTKRAFTWAGEN U.AE.(EINSCHL.MOTOREN) | INSGESAMT | 277,2 | 324,2 | 326,8 | 290,6 | 320,8 | 320,7 | 364,7 | + 11,6 | + 13,7 |
| | | INLAND | 247,2 | 309,4 | 287,3 | 283,5 | 321,0 | 296,0 | 337,0 | + 17,3 | + 13,8 |
| | | AUSLAND | 321,7 | 337,9 | 385,6 | 301,3 | 287,1 | 357,4 | 405,9 | + 5,3 | + 13,6 |
| 34 | SCHIFFBAU | INSGESAMT | 209,2 | 174,7 | 250,5 | 196,2 | 174,2 | 174,2 | 154,2 | - 38,5 | - 11,5 |
| | | INLAND | 148,0 | 130,9 | 169,6 | 88,5 | 168,4 | 120,0 | 146,6 | + 13,6 | + 22,2 |
| | | AUSLAND | 316,8 | 251,7 | 393,0 | 385,6 | 184,3 | 269,3 | 167,5 | - 57,4 | - 37,8 |
| 36 | ELEKTROTECHNIK | INSGESAMT | 170,2 | 176,9 | 189,0 | 166,7 | 173,0 | 175,4 | 192,5 | + 1,9 | + 9,7 |
| | | INLAND | 151,9 | 159,2 | 171,0 | 151,0 | 153,2 | 158,1 | 174,5 | + 2,1 | + 10,4 |
| | | AUSLAND | 232,7 | 237,2 | 250,2 | 220,1 | 240,2 | 234,6 | 254,0 | + 1,5 | + 8,3 |
| 3711-60 | FEINMECHANIK, OPTIK | INSGESAMT | 179,4 | 186,4 | 199,0 | 174,2 | 183,7 | 177,5 | 210,3 | + 5,7 | + 18,5 |
| | | INLAND | 175,6 | 181,6 | 197,9 | 166,9 | 175,8 | 175,9 | 207,8 | + 5,0 | + 18,1 |
| | | AUSLAND | 185,8 | 194,8 | 200,9 | 186,6 | 197,1 | 180,2 | 215,4 | + 7,2 | + 19,5 |
| 3021-25 | STAHLVERFORMUNG, OBERFLAECHEVEREDLUNG, HAERTUNG | INSGESAMT | 150,5 | 149,8 | 147,4 | 152,3 | 152,2 | 141,7 | 153,1 | + 3,9 | + 8,1 |
| | | INLAND | 145,7 | 144,7 | 142,7 | 147,7 | 147,1 | 136,8 | 147,0 | + 3,0 | + 7,4 |
| | | AUSLAND | 185,9 | 188,9 | 181,9 | 186,2 | 190,4 | 178,4 | 200,4 | + 10,2 | + 12,3 |
| 38 | H.V.EISEN-, BLECH-U. METALLWAREN | INSGESAMT | 144,8 | 148,6 | 151,4 | 144,1 | 150,5 | 141,7 | 158,0 | + 4,4 | + 11,5 |
| | | INLAND | 138,7 | 141,8 | 144,9 | 137,0 | 142,8 | 136,4 | 150,8 | + 4,1 | + 10,6 |
| | | AUSLAND | 174,7 | 182,1 | 182,8 | 179,1 | 187,6 | 167,9 | 193,6 | + 5,9 | + 15,3 |
| 50 | H.V.BUEROMASCHINEN, ADV-GERAETEN U. -EINKICHTUNGEN | INSGESAMT | 160,4 | 161,0 | 215,8 | 147,2 | 150,4 | 157,7 | 188,6 | - 12,5 | + 19,6 |
| | | INLAND | 159,3 | 156,7 | 226,8 | 139,6 | 144,3 | 157,7 | 185,2 | - 18,3 | + 17,5 |
| | | AUSLAND | 161,8 | 166,2 | 201,5 | 156,6 | 157,9 | 157,7 | 192,6 | - 4,4 | + 22,1 |
| 5060 | H.V.BUEROMASCHINEN | INSGESAMT | 99,5 | 100,2 | 123,1 | 89,8 | 99,9 | 88,8 | 122,3 | - 0,7 | + 37,7 |
| | | INLAND | 83,4 | 88,1 | 109,8 | 75,0 | 87,2 | 78,1 | 112,0 | + 2,0 | + 43,4 |
| | | AUSLAND | 115,5 | 112,2 | 136,3 | 104,4 | 112,6 | 99,3 | 132,5 | - 2,8 | + 33,4 |
| 5080 | H.V.ADV-GERAETEN U.-EINKICHTUNGEN | INSGESAMT | 205,5 | 206,0 | 283,8 | 189,7 | 187,8 | 208,7 | 237,7 | - 16,3 | + 13,9 |
| | | INLAND | 206,5 | 199,5 | 299,5 | 179,8 | 179,9 | 207,1 | 231,0 | - 22,9 | + 11,5 |
| | | AUSLAND | 204,1 | 215,5 | 260,9 | 204,2 | 199,2 | 211,1 | 247,4 | + 5,2 | + 17,2 |
| | VERBRAUCHSGUETER PRODUZIERENDES GEWERBE | INSGESAMT | 149,3 | 153,1 | 152,6 | 156,7 | 146,1 | 150,9 | 158,7 | + 4,0 | + 5,2 |
| | | INLAND | 142,1 | 145,6 | 146,1 | 148,9 | 138,5 | 143,3 | 151,6 | + 3,8 | + 5,8 |
| | | AUSLAND | 204,5 | 211,4 | 202,7 | 216,7 | 204,6 | 208,5 | 215,9 | + 6,5 | + 3,5 |
| 51 | FEINKERAMIK | INSGESAMT | 161,9 | 170,9 | 162,7 | 166,3 | 172,6 | 169,9 | 174,7 | + 7,4 | + 2,8 |
| | | INLAND | 160,1 | 168,5 | 164,4 | 164,5 | 170,6 | 165,7 | 173,0 | + 5,3 | + 4,4 |
| | | AUSLAND | 166,0 | 176,2 | 159,0 | 170,2 | 177,0 | 179,3 | 178,4 | + 12,2 | - 0,5 |
| 52 | H.U.VERARB.V.GLAS | INSGESAMT | 157,8 | 161,4 | 168,0 | 157,0 | 161,6 | 154,8 | 172,3 | + 2,6 | + 11,3 |
| | | INLAND | 152,0 | 155,3 | 165,0 | 151,1 | 153,7 | 149,2 | 167,2 | + 1,3 | + 12,1 |
| | | AUSLAND | 187,4 | 193,3 | 183,4 | 187,5 | 202,7 | 183,7 | 199,2 | + 8,6 | + 8,5 |
| 5421-24 | H.V.HOLZMOEBELN | INSGESAMT | 185,0 | 193,6 | 210,6 | 187,0 | 195,8 | 174,0 | 217,6 | + 3,3 | + 25,1 |
| | | INLAND | 177,1 | 185,1 | 202,4 | 178,3 | 186,6 | 166,5 | 209,1 | + 3,3 | + 25,6 |
| | | AUSLAND | 285,6 | 303,3 | 315,3 | 298,6 | 313,3 | 269,7 | 331,4 | + 5,1 | + 22,9 |
| 56 | PAPIER-U. PAPPEVERARBEITUNG | INSGESAMT | 156,6 | 163,5 | 167,3 | 161,1 | 161,3 | 160,7 | 170,8 | + 2,1 | + 6,3 |
| | | INLAND | 152,0 | 158,1 | 162,7 | 155,8 | 155,4 | 156,1 | 164,9 | + 1,4 | + 5,7 |
| | | AUSLAND | 218,0 | 236,4 | 229,2 | 233,0 | 240,3 | 222,1 | 250,0 | + 9,1 | + 12,5 |
| 58 | H.V.KUNSTSTOFFWAREN | INSGESAMT | 210,8 | 219,5 | 215,2 | 213,3 | 224,2 | 210,8 | 229,7 | + 6,7 | + 8,9 |
| | | INLAND | 202,8 | 210,8 | 206,9 | 204,3 | 214,9 | 203,2 | 220,7 | + 6,7 | + 8,6 |
| | | AUSLAND | 257,7 | 270,6 | 263,8 | 266,1 | 278,3 | 255,0 | 282,9 | + 7,2 | + 10,9 |
| 61 | LEDERERZEUGUNG | INSGESAMT | 107,9 | 109,5 | 108,6 | 110,3 | 110,1 | 98,4 | 119,1 | + 9,7 | + 21,0 |
| | | INLAND | 104,7 | 112,0 | 105,5 | 110,1 | 112,1 | 103,0 | 122,7 | + 16,3 | + 19,1 |
| | | AUSLAND | 118,1 | 101,8 | 118,1 | 110,8 | 104,0 | 84,4 | 107,9 | - 8,6 | + 27,9 |
| 6251 | H.V.SCHUHEN | INSGESAMT | 111,0 | 113,5 | 103,5 | 124,9 | 89,8 | 132,1 | 107,3 | + 3,7 | - 18,8 |
| | | INLAND | 107,5 | 110,4 | 101,3 | 120,2 | 87,5 | 127,1 | 106,6 | + 5,2 | - 16,1 |
| | | AUSLAND | 150,4 | 149,8 | 128,5 | 179,0 | 115,9 | 188,9 | 115,5 | - 10,1 | - 38,9 |
| 63 | TEXTILGEWERBE | INSGESAMT | 118,8 | 117,1 | 120,6 | 122,0 | 113,6 | 110,7 | 122,1 | + 1,2 | + 10,3 |
| | | INLAND | 111,5 | 109,5 | 113,7 | 114,8 | 105,5 | 103,6 | 114,0 | + 0,3 | + 10,0 |
| | | AUSLAND | 166,5 | 167,1 | 166,2 | 169,1 | 167,1 | 156,7 | 175,3 | + 5,5 | + 11,9 |
| 64 | BEKLEIDUNGSGEWERBE | INSGESAMT | 136,9 | 142,1 | 126,1 | 161,8 | 111,3 | 158,5 | 136,7 | + 8,4 | - 13,8 |
| | | INLAND | 127,6 | 132,3 | 118,8 | 149,3 | 105,8 | 145,1 | 129,1 | + 8,6 | - 11,1 |
| | | AUSLAND | 304,5 | 318,4 | 257,7 | 388,2 | 209,0 | 401,0 | 275,4 | + 6,9 | - 31,3 |

1) NOVEMBER UND DEZEMBER EINSCHL. HANDWERK.

2 UMSATZ IM VERARBEITENDEN GEWERBE

2.2 VOLUMENINDEX

| NR. DER SYPRO | WIRTSCHAFTSZWEIGE | | 1978 | 1978 | 1978 | 1978 | 1978 | 1979 | 1979 | VERÄNDERUNG GEGENÜBER VORJAHRES- VOR- ZEITRAUM PROZENT | |
|---------------------|---|-----------|-------|--------------------|--------------------|-------|---------|-------|-------|--|---------|
| | | | FEB. | SEP. ³⁾ | OKT. ³⁾ | NOV. | DEZ. | JAN. | FEB. | | |
| | VERARBEITENDES GEWERBE 1) | INSGESAMT | 108,0 | 130,8 | 126,6 | 123,2 | 120,1 | 110,2 | 109,0 | + 0,9 | - 1,1 |
| | | INLAND | 97,7 | 118,5 | 117,9 | 114,1 | 104,2 | 101,8 | 99,1 | + 1,4 | - 2,7 |
| | | AUSLAND | 143,8 | 171,0 | 155,7 | 153,9 | 172,6 | 138,2 | 141,6 | - 1,5 | + 2,5 |
| | GRUNDSTOFF- PRODUKTIONS- GÜTERGEWERBE | INSGESAMT | 104,5 | 122,9 | 125,6 | 122,2 | 99,7 | 107,4 | 108,6 | + 3,9 | + 1,1 |
| | | INLAND | 91,7 | 108,1 | 113,1 | 109,3 | 85,1 | 93,9 | 93,2 | + 1,6 | - 0,8 |
| | | AUSLAND | 153,6 | 181,9 | 174,3 | 172,1 | 156,0 | 157,6 | 166,7 | + 8,5 | + 5,7 |
| 25 | GEW.U.VERARB.V. STEINEN U.ERDEN | INSGESAMT | 49,0 | 112,9 | 119,0 | 108,5 | 76,2 | 41,8 | 46,0 | - 6,1 | + 10,1 |
| | | INLAND | 44,5 | 108,6 | 114,0 | 104,3 | 71,9 | 37,1 | 41,2 | - 7,5 | + 11,0 |
| | | AUSLAND | 160,3 | 213,4 | 236,0 | 211,6 | 181,4 | 156,5 | 164,2 | + 2,5 | + 4,9 |
| 2531 | H.V.ZEMENT | INSGESAMT | 44,1 | 108,2 | 116,1 | 100,6 | 59,3 | 29,2 | 39,6 | - 10,3 | + 35,5 |
| | | INLAND | 40,7 | 104,9 | 112,6 | 98,0 | 57,3 | 27,3 | 38,2 | - 6,0 | + 40,1 |
| | | AUSLAND | 147,5 | 208,7 | 220,9 | 180,4 | 118,9 | 86,0 | 79,4 | - 46,2 | - 7,7 |
| 2541 | ZIEGELI | INSGESAMT | 59,0 | 136,8 | 139,2 | 123,6 | 84,5 | 49,9 | 61,4 | + 4,1 | + 23,0 |
| | | INLAND | 47,5 | 122,7 | 126,0 | 111,6 | 74,7 | 40,5 | 51,0 | + 7,3 | + 25,9 |
| | | AUSLAND | 867,0 | 1 105,9 | 1 048,8 | 965,8 | 780,4 | 707,5 | 794,6 | - 8,3 | + 12,3 |
| 2559 | H.V.BETONERZEUGNISSEN (OH.BIMS,GR.FERTIG- BAUTEILE) | INSGESAMT | 43,7 | 121,0 | 127,5 | 120,1 | 95,5 | 40,1 | 38,3 | - 12,4 | - 4,6 |
| | | INLAND | 43,3 | 120,2 | 123,8 | 119,2 | 94,8 | 39,7 | 36,1 | - 16,6 | - 9,0 |
| | | AUSLAND | 140,4 | 310,5 | 982,4 | 334,8 | 259,2 | 122,1 | 554,0 | + 294,6 | + 353,7 |
| 2711 | HOCHOFEN-,STAHL-U. WÄRMWÄRMEWERKE | INSGESAMT | 90,9 | 105,0 | 94,7 | 97,4 | 64,1 | 78,1 | 89,3 | - 1,8 | + 14,3 |
| | | INLAND | 81,6 | 81,1 | 80,6 | 84,6 | 52,3 | 71,5 | 79,6 | - 2,4 | + 11,4 |
| | | AUSLAND | 128,5 | 199,3 | 150,9 | 148,2 | 110,3 | 103,7 | 126,7 | - 1,4 | + 22,2 |
| 2850 | NE-METALLHALBZEUGWERKE | INSGESAMT | 152,7 | 164,0 | 179,8 | 175,1 | 138,9 | 176,3 | 167,7 | + 9,8 | - 4,9 |
| | | INLAND | 136,2 | 145,3 | 160,8 | 155,7 | 119,0 | 159,4 | 149,2 | + 9,5 | - 6,4 |
| | | AUSLAND | 206,8 | 225,1 | 242,0 | 238,6 | 203,9 | 232,1 | 230,3 | + 11,4 | - 0,8 |
| 2910 | EISEN-,STAHL-U. TEMPERIERESSEREIEN | INSGESAMT | 72,8 | 76,9 | 82,8 | 80,7 | 65,6 | 76,4 | 73,3 | + 0,7 | - 4,1 |
| | | INLAND | 66,9 | 71,6 | 76,4 | 74,7 | 60,0 | 70,2 | 66,5 | - 0,6 | - 5,2 |
| | | AUSLAND | 140,2 | 137,5 | 156,2 | 150,6 | 130,9 | 148,3 | 151,9 | + 8,3 | + 2,4 |
| 3011-15 | ZIEHEREIEN UND KALT- WÄRMWÄRMEWERKE | INSGESAMT | 96,9 | 101,7 | 110,5 | 103,7 | 85,2 | 93,9 | 96,0 | - 1,0 | + 2,2 |
| | | INLAND | 89,5 | 91,3 | 100,5 | 92,9 | 73,5 | 84,6 | 84,6 | + 5,5 | ± 0 |
| | | AUSLAND | 136,4 | 158,2 | 165,5 | 163,1 | 149,6 | 144,7 | 158,2 | + 16,0 | + 9,4 |
| 40 | CHEMISCHE INDUSTRIE | INSGESAMT | 132,6 | 142,6 | 148,9 | 144,7 | 132,0 | 147,0 | 142,7 | + 7,7 | - 2,9 |
| | | INLAND | 120,5 | 130,3 | 137,2 | 131,5 | 114,6 | 134,0 | 126,6 | + 5,1 | - 5,5 |
| | | AUSLAND | 161,1 | 171,2 | 176,2 | 175,5 | 172,8 | 177,1 | 180,5 | + 12,0 | + 1,9 |
| 4090 | H.V.CHEMIEFASERN | INSGESAMT | 120,3 | 118,9 | 126,9 | 124,1 | 113,9 | 123,8 | 121,6 | + 1,1 | - 1,8 |
| | | INLAND | 97,1 | 91,1 | 97,5 | 92,4 | 77,7 | 99,2 | 93,4 | - 3,8 | - 5,9 |
| | | AUSLAND | 155,5 | 159,5 | 170,5 | 172,1 | 168,3 | 160,2 | 163,4 | + 5,1 | + 2,0 |
| 55 | ZELLSTOFF-,HOLZSCHLIFF-, PAPIER-U.PAPPEERZEUGUNG | INSGESAMT | 120,3 | 133,2 | 138,5 | 135,4 | 111,0 | 133,2 | 128,3 | + 6,7 | - 3,7 |
| | | INLAND | 109,6 | 117,3 | 122,3 | 118,6 | 97,0 | 121,4 | 114,9 | + 4,9 | - 5,3 |
| | | AUSLAND | 181,7 | 223,1 | 230,8 | 230,8 | 190,5 | 200,3 | 204,6 | + 12,6 | + 2,2 |
| | INVESTITIONSGÜTER PRODUZIERENDES GEWERBE | INSGESAMT | 107,9 | 139,6 | 127,1 | 126,8 | 143,6 | 111,8 | 109,1 | + 1,1 | - 2,4 |
| | | INLAND | 98,1 | 127,8 | 119,4 | 119,1 | 125,3 | 105,6 | 101,3 | + 3,2 | - 4,1 |
| | | AUSLAND | 131,8 | 166,8 | 145,0 | 145,6 | 184,7 | 126,9 | 128,0 | - 2,9 | + 0,8 |
| 31 | STAHL-U.LEICHTMETALLBAU, SCHIENENFAHRZEUGBAU | INSGESAMT | 74,2 | 195,2 | 118,0 | 116,3 | 270,2 | 102,3 | 71,9 | - 3,1 | - 29,7 |
| | | INLAND | 68,2 | 126,8 | 109,1 | 108,7 | 156,6 | 100,5 | 69,7 | + 2,2 | - 30,7 |
| | | AUSLAND | 125,1 | 711,9 | 185,1 | 181,1 | 1 248,0 | 117,0 | 90,6 | - 27,6 | - 22,5 |
| 32 | MASCHINENBAU | INSGESAMT | 87,5 | 120,6 | 104,3 | 104,7 | 130,9 | 87,7 | 85,7 | - 2,1 | - 2,3 |
| | | INLAND | 75,2 | 107,9 | 91,3 | 93,6 | 109,2 | 78,2 | 76,2 | + 1,3 | - 2,6 |
| | | AUSLAND | 110,4 | 143,7 | 127,9 | 125,4 | 171,7 | 105,4 | 103,4 | - 6,4 | - 1,9 |
| | H.V.MASCHINEN FUER DAS PRODUKTIONS- GÜTERGEWERBE 2) | INSGESAMT | . | . | . | . | . | . | . | . | . |
| | | INLAND | . | . | . | . | . | . | . | . | . |
| | | AUSLAND | . | . | . | . | . | . | . | . | . |
| | H.V.MASCHINEN FUER DAS VERBRAUCHSGÜTER PRODUZIERENDE GEWERBE 2) | INSGESAMT | . | . | . | . | . | . | . | . | . |
| | | INLAND | . | . | . | . | . | . | . | . | . |
| | | AUSLAND | . | . | . | . | . | . | . | . | . |
| | H.V.MASCHINEN FUER DIE BAUWIRTSCHAFT 2) | INSGESAMT | . | . | . | . | . | . | . | . | . |
| | | INLAND | . | . | . | . | . | . | . | . | . |
| | | AUSLAND | . | . | . | . | . | . | . | . | . |
| | H.V.MASCHINEN FUER DIE LANDWIRTSCHAFT 2) | INSGESAMT | . | . | . | . | . | . | . | . | . |
| | | INLAND | . | . | . | . | . | . | . | . | . |
| | | AUSLAND | . | . | . | . | . | . | . | . | . |

1) OHNE NAHRUNGS- UND GENUSSMITTELGEWERBE.

2) BERECHNUNG DES VEREINS DEUTSCHER-MASCHINENBAU-ANSTALTEN E.V., FRANKFURT (MAIN).

3) OHNE HANDWERK

2 UMSATZ IM VERARBEITENDEN GEWERBE

2.2 VOLUMENINDEX

| NR. DER SYPRO | WIRTSCHAFTSZWEIGE | | 1978 | 1978 | 1978 | 1978 | 1978 | 1979 | 1979 | VERAENDERUNG GEGENUEBER VORJAHRES- VOR- ZEITRAUM PROZENT | | |
|---------------------|--|-----------|----------|---------|---------|-------|-------|-------|-------|--|--------|--|
| | | | FEB. | SEP. 1) | OKT. 1) | NOV. | DEZ. | JAN. | FEB. | | | |
| | | | 1970=100 | | | | | | | | | |
| 33 | STRASSENFAHRZEUGBAU | INSGESAMT | 130,8 | 147,4 | 148,2 | 148,4 | 142,6 | 141,4 | 143,6 | + 9,8 | + 1,6 | |
| | | INLAND | 132,1 | 149,4 | 150,6 | 151,6 | 140,3 | 143,5 | 143,3 | + 8,5 | - 0,1 | |
| | | AUSLAND | 128,8 | 144,7 | 145,0 | 144,2 | 145,2 | 138,6 | 143,8 | + 11,6 | + 3,7 | |
| 3311 | H.V.KRAFTWAGEN U.-MOTOREN | INSGESAMT | 139,7 | 157,6 | 156,9 | 157,1 | 151,1 | 151,1 | 152,9 | + 9,4 | + 1,2 | |
| | | INLAND | 145,2 | 164,2 | 163,1 | 164,3 | 151,3 | 157,0 | 155,5 | + 7,1 | - 1,0 | |
| | | AUSLAND | 133,9 | 150,3 | 150,0 | 149,2 | 150,9 | 144,6 | 150,1 | + 12,1 | + 3,8 | |
| | DAVON | | | | | | | | | | | |
| 3312 | H.V.PERSONENKRAFTWAGEN U.AE.(EINSCHL.MOTOREN) | INSGESAMT | 131,7 | 147,4 | 143,7 | 145,9 | 129,8 | 145,8 | 142,1 | + 7,9 | - 2,5 | |
| | | INLAND | 138,1 | 161,1 | 156,1 | 158,5 | 131,1 | 157,3 | 148,7 | + 7,6 | - 5,5 | |
| | | AUSLAND | 125,3 | 133,6 | 131,2 | 133,3 | 128,4 | 134,2 | 135,7 | + 8,3 | + 1,1 | |
| 3313 | H.V.LASTKRAFTWAGEN U.AE.(EINSCHL.MOTOREN) | INSGESAMT | 173,2 | 200,5 | 212,0 | 203,7 | 240,5 | 173,3 | 197,2 | + 13,9 | + 13,8 | |
| | | INLAND | 168,9 | 175,2 | 187,0 | 183,8 | 220,4 | 156,0 | 178,1 | + 5,4 | + 14,2 | |
| | | AUSLAND | 179,7 | 240,6 | 251,5 | 235,3 | 272,4 | 200,8 | 228,0 | + 26,9 | + 13,5 | |
| 34 | SCHIFFBAU | INSGESAMT | 156,5 | 136,9 | 107,1 | 72,3 | 138,9 | 60,2 | 27,5 | - 82,4 | - 54,3 | |
| | | INLAND | 37,5 | 49,3 | 93,7 | 72,3 | 136,7 | 71,0 | 28,3 | - 24,4 | - 60,1 | |
| | | AUSLAND | 368,0 | 290,8 | 130,7 | 72,5 | 142,6 | 40,8 | 26,0 | - 92,9 | - 36,3 | |
| 36 | ELEKTROTECHNIK | INSGESAMT | 122,6 | 168,7 | 146,7 | 148,1 | 155,8 | 126,2 | 125,8 | + 2,6 | - 0,3 | |
| | | INLAND | 110,9 | 156,5 | 137,8 | 133,7 | 139,3 | 114,3 | 112,5 | + 1,5 | - 1,6 | |
| | | AUSLAND | 161,3 | 209,2 | 176,3 | 195,9 | 211,1 | 165,6 | 169,9 | + 5,3 | + 2,6 | |
| 3711-60 | FEINMECHANIK, OPTIK | INSGESAMT | 116,2 | 126,2 | 138,1 | 139,8 | 138,2 | 113,1 | 116,2 | ± 0 | + 2,8 | |
| | | INLAND | 111,2 | 125,4 | 136,3 | 139,0 | 135,8 | 110,9 | 112,4 | + 1,0 | + 1,3 | |
| | | AUSLAND | 126,9 | 127,5 | 141,2 | 141,7 | 143,4 | 118,2 | 124,6 | - 1,8 | + 5,4 | |
| 3021-25 | STAHLVERFORMUNG, OBERFLAECHEVEREDLUNG, HAERTUNG | INSGESAMT | 101,4 | 105,0 | 113,7 | 110,0 | 90,0 | 109,4 | 106,0 | + 4,5 | - 3,1 | |
| | | INLAND | 97,3 | 99,8 | 108,8 | 104,8 | 84,1 | 104,5 | 100,8 | + 3,6 | - 3,5 | |
| | | AUSLAND | 137,1 | 148,6 | 154,6 | 155,1 | 139,9 | 151,3 | 150,2 | + 9,5 | - 0,8 | |
| 38 | H.V.EISEN-, BLECH-U. METALLWAREN | INSGESAMT | 93,4 | 103,0 | 111,4 | 109,9 | 93,6 | 94,3 | 94,4 | + 1,1 | + 0,1 | |
| | | INLAND | 87,9 | 98,8 | 106,4 | 104,9 | 88,7 | 90,0 | 89,6 | + 1,9 | - 0,5 | |
| | | AUSLAND | 121,1 | 124,0 | 136,3 | 135,2 | 118,3 | 116,4 | 118,5 | - 2,2 | + 1,8 | |
| 50 | H.V.BUEROMASCHINEN, ADV-GERAETEN U. -EINRICHTUNGEN | INSGESAMT | 142,5 | 199,8 | 188,6 | 170,9 | 226,9 | 154,1 | 148,1 | + 3,9 | - 3,9 | |
| | | INLAND | 141,2 | 223,0 | 178,0 | 152,2 | 273,0 | 153,4 | 140,6 | - 0,4 | - 8,3 | |
| | | AUSLAND | 144,1 | 173,8 | 200,4 | 192,0 | 175,1 | 155,1 | 156,6 | + 8,7 | + 1,0 | |
| 5060 | H.V.BUEROMASCHINEN | INSGESAMT | 77,2 | 91,4 | 104,4 | 107,8 | 119,6 | 100,4 | 80,1 | + 3,8 | - 20,2 | |
| | | INLAND | 63,7 | 82,4 | 85,0 | 94,4 | 126,8 | 96,9 | 70,3 | + 10,3 | - 27,5 | |
| | | AUSLAND | 90,8 | 100,3 | 123,5 | 121,1 | 112,6 | 103,9 | 90,0 | - 0,9 | - 13,4 | |
| 5080 | H.V.ADV-GERAETEN U.-EINRICHTUNGEN | INSGESAMT | 201,7 | 301,6 | 268,7 | 231,7 | 330,1 | 206,3 | 214,0 | + 6,1 | + 3,7 | |
| | | INLAND | 203,4 | 339,5 | 255,3 | 201,2 | 397,0 | 201,1 | 200,9 | - 1,2 | + 0,1 | |
| | | AUSLAND | 199,3 | 253,4 | 286,0 | 270,7 | 244,8 | 213,3 | 230,7 | + 15,8 | + 8,2 | |
| | VERBRAUCHSGUETER PRODUZIERENDES GEWERBE | INSGESAMT | 107,5 | 122,6 | 127,7 | 116,4 | 96,1 | 111,1 | 109,4 | + 1,8 | - 1,5 | |
| | | INLAND | 101,8 | 116,6 | 121,8 | 111,3 | 91,1 | 105,2 | 103,0 | + 1,2 | - 2,1 | |
| | | AUSLAND | 153,3 | 169,6 | 174,8 | 158,8 | 138,5 | 158,9 | 161,6 | + 5,4 | + 1,7 | |
| 51 | FEINKERAMIK | INSGESAMT | 97,6 | 109,0 | 115,9 | 113,5 | 92,1 | 100,2 | 101,9 | + 4,4 | + 1,7 | |
| | | INLAND | 99,8 | 111,7 | 119,4 | 116,7 | 91,1 | 102,5 | 99,8 | ± 0 | - 2,7 | |
| | | AUSLAND | 93,3 | 103,2 | 108,7 | 106,7 | 94,2 | 95,4 | 106,3 | + 14,0 | + 11,4 | |
| 52 | H.U.VERARB.V.GLAS | INSGESAMT | 110,1 | 128,6 | 137,0 | 134,0 | 112,6 | 117,3 | 111,8 | + 1,5 | - 4,7 | |
| | | INLAND | 106,4 | 124,5 | 133,3 | 131,4 | 109,2 | 113,6 | 108,0 | + 1,5 | - 4,9 | |
| | | AUSLAND | 129,4 | 149,0 | 155,7 | 147,3 | 130,3 | 135,9 | 130,5 | + 0,9 | - 3,9 | |
| 5421-24 | H.V.HOLZMOEBELN | INSGESAMT | 120,0 | 138,8 | 150,8 | 148,1 | 131,6 | 117,0 | 117,0 | - 2,5 | ± 0 | |
| | | INLAND | 114,9 | 132,6 | 144,1 | 142,0 | 127,6 | 111,5 | 111,7 | - 2,8 | + 0,2 | |
| | | AUSLAND | 190,9 | 216,8 | 236,9 | 231,7 | 186,9 | 192,0 | 190,1 | - 0,4 | - 1,0 | |
| 56 | PAPIER-U. PAPPEVERARBEITUNG | INSGESAMT | 108,1 | 119,6 | 127,8 | 124,1 | 104,4 | 116,2 | 109,8 | + 1,5 | - 5,5 | |
| | | INLAND | 104,2 | 116,1 | 122,7 | 120,1 | 99,6 | 112,7 | 106,1 | + 1,8 | - 5,9 | |
| | | AUSLAND | 165,0 | 170,1 | 200,0 | 182,3 | 174,2 | 166,2 | 164,1 | - 0,5 | - 1,3 | |
| 58 | H.V.KUNSTSTOFFWAREN | INSGESAMT | 154,6 | 171,2 | 188,5 | 184,7 | 151,6 | 167,6 | 162,9 | + 5,3 | - 2,8 | |
| | | INLAND | 148,7 | 165,9 | 181,9 | 178,1 | 145,0 | 160,8 | 155,4 | + 4,5 | - 3,3 | |
| | | AUSLAND | 189,6 | 201,8 | 226,6 | 223,6 | 191,5 | 208,0 | 207,5 | + 9,5 | - 0,2 | |
| 61 | LEDERERZEUGUNG | INSGESAMT | 67,8 | 73,1 | 80,8 | 79,7 | 64,6 | 74,1 | 76,3 | + 12,5 | + 3,0 | |
| | | INLAND | 68,8 | 79,4 | 86,1 | 84,2 | 65,7 | 77,4 | 81,2 | + 18,1 | + 4,9 | |
| | | AUSLAND | 64,7 | 54,8 | 65,3 | 66,3 | 61,3 | 64,6 | 62,7 | - 3,1 | - 2,9 | |
| 6251 | H.V.SCHUHEN | INSGESAMT | 75,5 | 88,1 | 84,2 | 62,7 | 49,6 | 78,1 | 73,3 | - 2,9 | - 6,1 | |
| | | INLAND | 71,3 | 85,3 | 84,1 | 62,0 | 47,7 | 75,5 | 69,2 | - 2,9 | - 8,3 | |
| | | AUSLAND | 126,4 | 122,7 | 85,6 | 71,6 | 73,6 | 110,5 | 124,1 | - 1,8 | + 12,3 | |
| 63 | TEXTILGEWERBE | INSGESAMT | 88,1 | 97,1 | 103,7 | 96,3 | 78,6 | 93,8 | 88,5 | + 0,5 | - 5,6 | |
| | | INLAND | 82,0 | 90,3 | 96,8 | 89,4 | 71,4 | 86,9 | 81,6 | - 0,5 | - 6,1 | |
| | | AUSLAND | 130,4 | 144,5 | 151,9 | 144,6 | 129,2 | 142,4 | 137,4 | + 5,4 | - 3,5 | |
| 64 | BEKLEIDUNGSGEWERBE | INSGESAMT | 110,5 | 134,1 | 123,5 | 92,2 | 71,5 | 106,8 | 114,6 | + 3,7 | + 7,3 | |
| | | INLAND | 101,5 | 122,8 | 114,8 | 88,5 | 68,4 | 98,8 | 104,5 | + 3,0 | + 5,8 | |
| | | AUSLAND | 271,8 | 331,6 | 275,8 | 157,8 | 125,4 | 247,0 | 290,9 | + 7,0 | + 17,8 | |

1) OHNE HANDWERK.

2 UMSATZ IM VERARBEITENDEN GEWERBE

2.2 VOLUMENINDEX

| NR. DER SYPRO | WIRTSCHAFTSZWEIGE | | 1977 | 1978 ³⁾ | 1977 | 1978 | 1978 | 1978 | 1978 | VERAENDERUNG GEGENUEBER VORJAHRES- VOR- ZEITRAUM PROZENT | |
|---------------------|---|-----------|--------------|--------------------|-------|-------|--------|--------------------|-------|--|--------|
| | | | DURCHSCHNITT | 4.VJ | 1.VJ | 2.VJ | 3.VJ | 4.VJ ³⁾ | | | |
| | | | 1970=100 | | | | | | | | |
| | VERARBEITENDES GEWERBE 1) | INSGESAMT | 114,0 | 116,6 | 120,0 | 113,6 | 115,5 | 113,9 | 123,3 | + 2,8 | + 8,3 |
| | | INLAND | 103,9 | 106,2 | 108,6 | 102,8 | 105,4 | 104,3 | 112,1 | + 3,2 | + 7,5 |
| | | AUSLAND | 146,6 | 151,1 | 157,6 | 149,1 | 148,9 | 145,5 | 160,7 | + 2,0 | + 10,4 |
| | GRUNDSTOFF-U. PRODUKTIONS- GUTERGEWERBE | INSGESAMT | 112,8 | 115,1 | 111,3 | 110,2 | 118,9 | 115,4 | 115,8 | + 4,0 | + 10,3 |
| | | INLAND | 101,2 | 101,9 | 99,2 | 97,3 | 105,4 | 102,5 | 102,5 | + 3,3 | + 0 |
| | | AUSLAND | 156,4 | 165,9 | 157,9 | 159,4 | 171,2 | 165,6 | 167,5 | + 6,1 | + 1,1 |
| 25 | GEW.U.VERARB.V. STEINEN U.ERDEN | INSGESAMT | 89,5 | 94,1 | 92,7 | 63,9 | 103,1 | 108,0 | 101,2 | + 9,2 | - 6,3 |
| | | INLAND | 85,5 | 89,7 | 88,9 | 59,1 | 98,1 | 104,3 | 96,7 | + 8,8 | - 7,3 |
| | | AUSLAND | 182,0 | 197,3 | 180,7 | 175,8 | 207,0 | 196,7 | 209,7 | + 16,0 | + 6,6 |
| 2531 | H.V.ZEMENT | INSGESAMT | 84,6 | 89,6 | 81,1 | 59,3 | 103,8 | 103,3 | 92,0 | + 13,4 | - 10,9 |
| | | INLAND | 82,5 | 86,8 | 78,6 | 56,1 | 100,6 | 101,2 | 89,3 | + 13,6 | - 11,8 |
| | | AUSLAND | 147,4 | 173,1 | 156,3 | 154,5 | 197,7 | 166,6 | 173,4 | + 10,9 | + 4,1 |
| 2541 | ZIEGELEI | INSGESAMT | 107,2 | 115,5 | 104,4 | 79,8 | 131,9 | 134,5 | 115,8 | + 10,9 | - 13,9 |
| | | INLAND | 94,3 | 102,9 | 92,6 | 67,0 | 118,2 | 122,2 | 104,1 | + 12,4 | - 14,8 |
| | | AUSLAND | 994,7 | 988,8 | 915,1 | 969,7 | 1073,4 | 980,3 | 931,7 | + 1,8 | - 5,0 |
| 2559 | H.V.BETONERZEUGNISSEN (OH.BIMS,GR.FERTIG- BAUTEILE) | INSGESAMT | 95,3 | 99,2 | 104,7 | 61,4 | 106,5 | 114,5 | 114,4 | + 9,3 | - 0,1 |
| | | INLAND | 94,0 | 98,0 | 103,3 | 60,8 | 104,8 | 113,7 | 112,6 | + 9,0 | - 1,0 |
| | | AUSLAND | 403,1 | 373,4 | 441,5 | 188,3 | 491,2 | 288,6 | 525,5 | + 19,0 | + 82,1 |
| 2711 | HOCHOFEN-,STAHL-U. WARMWALZWERKE | INSGESAMT | 96,2 | 91,8 | 90,8 | 92,8 | 97,5 | 91,5 | 85,4 | - 5,9 | - 6,7 |
| | | INLAND | 85,6 | 78,3 | 77,2 | 82,9 | 83,1 | 74,7 | 72,5 | - 6,1 | - 2,9 |
| | | AUSLAND | 139,2 | 145,3 | 147,6 | 133,0 | 154,4 | 157,4 | 136,5 | - 7,5 | - 13,3 |
| 2850 | NE-METALLHALBZEUGWERKE | INSGESAMT | 152,6 | 161,1 | 149,8 | 158,1 | 163,4 | 158,2 | 164,6 | + 9,9 | + 4,0 |
| | | INLAND | 141,5 | 144,6 | 133,5 | 143,1 | 147,1 | 142,9 | 145,2 | + 8,8 | + 1,6 |
| | | AUSLAND | 188,1 | 214,9 | 202,3 | 207,0 | 216,2 | 208,1 | 228,2 | + 12,8 | + 9,7 |
| 2910 | EISEN-,STAHL-U. TEMPERGLIESSEREIEN | INSGESAMT | 77,6 | 74,1 | 77,0 | 75,4 | 75,7 | 68,8 | 76,4 | - 0,8 | + 11,0 |
| | | INLAND | 70,9 | 68,5 | 71,3 | 69,6 | 70,0 | 63,9 | 70,4 | - 1,3 | + 10,2 |
| | | AUSLAND | 150,3 | 138,2 | 140,4 | 141,3 | 140,5 | 124,9 | 145,9 | + 3,9 | + 16,8 |
| 3011-15 | ZIEHEREIEN UND KALT- WALZWERKE | INSGESAMT | 95,6 | 98,4 | 94,6 | 99,7 | 100,2 | 93,9 | 99,8 | + 5,5 | + 6,3 |
| | | INLAND | 86,9 | 88,8 | 85,2 | 91,7 | 90,3 | 84,1 | 89,0 | + 4,5 | + 5,8 |
| | | AUSLAND | 142,7 | 151,1 | 145,4 | 142,5 | 154,9 | 147,6 | 159,4 | + 9,6 | + 8,0 |
| 40 | CHEMISCHE INDUSTRIE | INSGESAMT | 133,1 | 139,6 | 131,8 | 137,7 | 141,4 | 137,4 | 141,9 | + 7,7 | + 3,3 |
| | | INLAND | 121,5 | 126,2 | 120,5 | 125,1 | 127,1 | 124,9 | 127,8 | + 6,1 | + 2,3 |
| | | AUSLAND | 159,8 | 170,9 | 157,7 | 167,4 | 174,8 | 166,6 | 174,8 | + 10,8 | + 4,9 |
| 4090 | H.V.CHEMIEFASERN | INSGESAMT | 116,8 | 118,6 | 118,6 | 123,9 | 121,8 | 106,9 | 121,6 | + 2,5 | + 13,8 |
| | | INLAND | 90,3 | 89,4 | 90,3 | 98,0 | 91,9 | 78,4 | 89,2 | - 1,2 | + 13,8 |
| | | AUSLAND | 155,5 | 162,2 | 160,6 | 163,5 | 166,3 | 148,6 | 170,3 | + 6,0 | + 14,6 |
| 55 | ZELLSTOFF-,HOLZSCHLIFF-, PAPIER-U.PAPPEERZEUGUNG | INSGESAMT | 119,8 | 126,8 | 123,4 | 123,9 | 129,6 | 125,2 | 128,3 | + 4,0 | + 2,5 |
| | | INLAND | 107,4 | 113,3 | 109,6 | 111,9 | 115,8 | 112,7 | 112,6 | + 2,7 | - 0,1 |
| | | AUSLAND | 190,2 | 203,4 | 201,7 | 192,6 | 207,9 | 195,8 | 217,4 | + 7,8 | + 11,0 |
| | INVESTITIONSGUTER PRODUZIERENDES GEWERBE | INSGESAMT | 117,2 | 120,3 | 130,2 | 115,5 | 117,8 | 115,5 | 132,5 | + 1,8 | + 14,7 |
| | | INLAND | 106,6 | 110,2 | 117,5 | 104,1 | 108,5 | 106,7 | 121,3 | + 3,2 | + 13,7 |
| | | AUSLAND | 141,6 | 143,8 | 158,8 | 141,1 | 139,5 | 136,1 | 158,4 | - 0,3 | + 16,4 |
| 31 | STAHL-U.LEICHTMETALLBAU, SCHIENENFAHRZEUGBAU | INSGESAMT | 120,4 | 130,4 | 146,6 | 121,2 | 103,4 | 128,7 | 168,2 | + 14,7 | + 30,7 |
| | | INLAND | 111,1 | 101,0 | 137,9 | 85,3 | 91,8 | 102,0 | 124,8 | - 9,5 | + 22,4 |
| | | AUSLAND | 190,1 | 362,0 | 211,3 | 389,9 | 190,2 | 329,9 | 538,1 | +154,7 | + 63,1 |
| 32 | MASCHINENBAU | INSGESAMT | 103,0 | 103,1 | 115,9 | 96,0 | 101,7 | 101,4 | 113,3 | - 2,2 | + 11,7 |
| | | INLAND | 87,1 | 89,4 | 96,7 | 82,5 | 87,4 | 89,7 | 98,0 | + 1,3 | + 9,3 |
| | | AUSLAND | 131,7 | 128,2 | 150,6 | 120,4 | 127,8 | 122,7 | 141,7 | - 5,9 | + 15,5 |
| | H.V.MASCHINEN FUER DAS PRODUKTIONS- GUTERGEWERBE 2) | INSGESAMT | . | . | . | . | . | . | . | . | . |
| | | INLAND | . | . | . | . | . | . | . | . | . |
| | | AUSLAND | . | . | . | . | . | . | . | . | . |
| | H.V.MASCHINEN FUER DAS VERBRAUCHSGUTER PRODUZIERENDE GEWERBE 2) | INSGESAMT | . | . | . | . | . | . | . | . | . |
| | | INLAND | . | . | . | . | . | . | . | . | . |
| | | AUSLAND | . | . | . | . | . | . | . | . | . |
| | H.V.MASCHINEN FUER DIE BAUWIRTSCHAFT 2) | INSGESAMT | . | . | . | . | . | . | . | . | . |
| | | INLAND | . | . | . | . | . | . | . | . | . |
| | | AUSLAND | . | . | . | . | . | . | . | . | . |
| | H.V.MASCHINEN FUER DIE LANDWIRTSCHAFT 2) | INSGESAMT | . | . | . | . | . | . | . | . | . |
| | | INLAND | . | . | . | . | . | . | . | . | . |
| | | AUSLAND | . | . | . | . | . | . | . | . | . |

1) OHNE NAHRUNGS- UND GENUSSMITTELGEWERBE.

2) BERECHNUNG DES VEREINS DEUTSCHER-MASCHINENBAU-ANSTALTEN E.V., FRANKFURT (MAIN).

3) NOVEMBER UND DEZEMBER EINSCHL. HANDWERK.

2 UMSATZ IM VERARBEITENDEN GEWERBE

2.2 VOLUMENINDEX

| NR. DER SYPRO | WIRTSCHAFTSZWEIGE | | 1977 | 1978 ¹⁾ | 1977 | 1978 | 1978 | 1978 | 1978 | VERÄNDERUNG GEGENÜBER VORJAHRES- ZEITRAUM PROZENT | |
|---------------------|---|-----------|--------------|--------------------|-------|-------|-------|-------|--------------------|---|--------|
| | | | DURCHSCHNITT | | 4.VJ | 1.VJ | 2.VJ | 3.VJ | 4.VJ ¹⁾ | | |
| | | | 1970=100 | | | | | | | | |
| 33 | STRASSENFAHRZEUGBAU | INSGESAMT | 124,0 | 133,8 | 134,9 | 132,5 | 134,5 | 121,9 | 146,4 | + 8,5 | + 20,1 |
| | | INLAND | 119,6 | 135,3 | 125,5 | 132,1 | 137,9 | 123,8 | 147,5 | + 17,5 | + 19,1 |
| | | AUSLAND | 129,2 | 131,8 | 146,1 | 132,8 | 130,0 | 119,5 | 144,8 | - 0,9 | + 21,2 |
| 3311 | H.V.KRAFTWAGEN U.-MOTOREN | INSGESAMT | 130,3 | 141,9 | 142,2 | 141,1 | 142,1 | 129,3 | 155,0 | + 9,0 | + 19,9 |
| | | INLAND | 127,6 | 146,4 | 133,8 | 143,8 | 148,3 | 133,8 | 159,6 | + 19,3 | + 19,3 |
| | | AUSLAND | 133,2 | 137,0 | 151,3 | 138,1 | 135,3 | 124,4 | 150,0 | - 0,9 | + 20,6 |
| 3312 | DAVON H.V.PERSONENKRAFTWAGEN U.AE.(EINSCHL.MOTOREN) | INSGESAMT | 119,8 | 128,8 | 127,5 | 131,9 | 129,4 | 114,1 | 139,8 | + 9,6 | + 22,5 |
| | | INLAND | 120,7 | 135,7 | 121,9 | 135,9 | 136,1 | 122,1 | 148,6 | + 21,9 | + 21,7 |
| | | AUSLAND | 119,1 | 121,9 | 133,2 | 127,9 | 122,7 | 106,0 | 131,0 | - 1,7 | + 23,6 |
| 3313 | H.V.LASTKRAFTWAGEN U.AE.(EINSCHL.MOTOREN) | INSGESAMT | 173,8 | 196,4 | 203,2 | 178,9 | 194,9 | 193,2 | 218,7 | + 7,6 | + 13,2 |
| | | INLAND | 151,2 | 182,8 | 174,3 | 170,4 | 189,7 | 173,9 | 197,1 | + 13,1 | + 13,3 |
| | | AUSLAND | 209,7 | 218,1 | 248,9 | 192,4 | 203,2 | 223,8 | 253,1 | + 1,7 | + 13,1 |
| 34 | SCHIFFBAU | INSGESAMT | 149,2 | 121,5 | 177,8 | 138,0 | 121,3 | 120,6 | 106,1 | - 40,3 | - 12,0 |
| | | INLAND | 105,5 | 90,9 | 120,3 | 62,2 | 117,2 | 83,1 | 100,9 | - 16,1 | + 21,4 |
| | | AUSLAND | 226,1 | 175,3 | 278,9 | 271,1 | 128,5 | 186,3 | 115,3 | - 58,7 | - 38,1 |
| 36 | ELEKTROTECHNIK | INSGESAMT | 134,7 | 138,4 | 149,7 | 131,2 | 135,2 | 136,8 | 150,2 | + 0,3 | + 9,8 |
| | | INLAND | 121,1 | 125,2 | 136,5 | 119,6 | 120,5 | 123,9 | 136,9 | + 0,3 | + 10,5 |
| | | AUSLAND | 179,9 | 181,7 | 193,3 | 169,0 | 183,7 | 179,5 | 194,4 | + 0,6 | + 8,3 |
| 3711-60 | FEINMECHANIK, OPTIK | INSGESAMT | 122,3 | 123,5 | 135,1 | 116,4 | 121,8 | 117,2 | 138,7 | + 2,7 | + 18,3 |
| | | INLAND | 119,5 | 120,3 | 134,1 | 111,5 | 116,6 | 116,2 | 137,0 | + 2,2 | + 17,9 |
| | | AUSLAND | 127,1 | 129,1 | 136,7 | 124,7 | 130,6 | 118,9 | 142,1 | + 4,0 | + 19,5 |
| 3021-25 | STAHLVERFORMUNG, OBERFLÄCHENVEREDLUNG, HAERTUNG | INSGESAMT | 104,5 | 102,6 | 102,3 | 104,7 | 104,5 | 96,4 | 104,6 | + 2,2 | + 8,5 |
| | | INLAND | 100,1 | 97,9 | 98,1 | 100,5 | 99,8 | 92,0 | 99,2 | + 1,1 | + 7,8 |
| | | AUSLAND | 140,4 | 141,7 | 137,0 | 140,2 | 142,9 | 133,7 | 149,9 | + 9,4 | + 12,1 |
| 38 | H.V.EISEN-, BLECH-U. METALLWAREN | INSGESAMT | 99,9 | 99,6 | 103,9 | 97,9 | 100,9 | 94,6 | 105,0 | + 1,1 | + 11,0 |
| | | INLAND | 95,7 | 94,8 | 99,2 | 92,8 | 95,6 | 90,8 | 100,0 | + 0,8 | + 10,1 |
| | | AUSLAND | 120,5 | 123,6 | 126,9 | 123,2 | 127,6 | 113,6 | 129,9 | + 2,4 | + 14,3 |
| 50 | H.V.BUEROMASCHINEN, ADV-GERAETEN U. -EINRICHTUNGEN | INSGESAMT | 160,2 | 164,2 | 215,8 | 147,8 | 152,1 | 161,3 | 195,5 | - 9,4 | + 21,2 |
| | | INLAND | 164,5 | 167,0 | 236,5 | 145,8 | 152,3 | 168,7 | 201,1 | - 15,0 | + 19,2 |
| | | AUSLAND | 155,3 | 161,1 | 192,3 | 150,0 | 152,1 | 153,0 | 189,2 | - 1,6 | + 23,7 |
| 5060 | H.V.BUEROMASCHINEN | INSGESAMT | 90,4 | 90,5 | 111,4 | 80,9 | 90,2 | 80,1 | 110,6 | - 0,7 | + 38,1 |
| | | INLAND | 75,1 | 79,8 | 98,8 | 67,5 | 78,7 | 70,7 | 102,1 | + 3,3 | + 44,4 |
| | | AUSLAND | 105,8 | 101,1 | 124,0 | 94,2 | 101,6 | 89,5 | 119,1 | - 4,0 | + 33,1 |
| 5080 | H.V.ADV-GERAETEN U.-EINRICHTUNGEN | INSGESAMT | 222,0 | 232,9 | 309,1 | 208,3 | 209,0 | 237,4 | 276,8 | - 10,4 | + 16,6 |
| | | INLAND | 235,0 | 238,7 | 346,0 | 208,5 | 211,6 | 250,1 | 284,5 | - 17,8 | + 13,8 |
| | | AUSLAND | 205,6 | 225,5 | 261,5 | 208,1 | 205,5 | 221,3 | 267,2 | + 2,2 | + 20,7 |
| | VERBRAUCHSGUETER PRODUZIERENDES GEWERBE | INSGESAMT | 108,5 | 110,0 | 110,9 | 113,2 | 105,2 | 108,2 | 113,4 | + 2,3 | + 4,8 |
| | | INLAND | 103,0 | 104,4 | 106,0 | 107,3 | 99,6 | 102,6 | 108,1 | + 2,0 | + 5,4 |
| | | AUSLAND | 151,5 | 154,6 | 149,6 | 159,1 | 149,8 | 152,2 | 157,4 | + 5,2 | + 3,4 |
| 51 | FEINKERAMIK | INSGESAMT | 103,2 | 105,2 | 102,9 | 103,1 | 106,2 | 104,3 | 107,2 | + 4,2 | + 2,8 |
| | | INLAND | 104,9 | 106,8 | 107,1 | 105,1 | 108,2 | 104,6 | 109,1 | + 1,9 | + 4,3 |
| | | AUSLAND | 99,8 | 102,0 | 94,2 | 98,9 | 102,1 | 103,7 | 103,2 | + 9,6 | - 0,5 |
| 52 | H.U.VERARB.V.GLAS | INSGESAMT | 116,8 | 118,6 | 123,7 | 114,5 | 118,4 | 113,7 | 127,9 | + 3,4 | + 12,5 |
| | | INLAND | 112,6 | 114,5 | 121,7 | 110,5 | 113,0 | 110,0 | 124,6 | + 2,4 | + 13,3 |
| | | AUSLAND | 138,2 | 139,3 | 133,8 | 135,0 | 145,5 | 132,4 | 144,4 | + 7,9 | + 9,1 |
| 5421-24 | H.V.HOLZMOEBELN | INSGESAMT | 128,1 | 128,4 | 144,4 | 125,2 | 129,9 | 115,1 | 143,5 | - 0,6 | + 24,7 |
| | | INLAND | 122,7 | 122,8 | 138,8 | 119,4 | 123,8 | 110,1 | 137,9 | - 0,6 | + 25,2 |
| | | AUSLAND | 197,9 | 201,2 | 216,1 | 200,0 | 207,8 | 178,3 | 218,5 | + 1,1 | + 22,5 |
| 56 | PAPIER-U. PAPPEVERARBEITUNG | INSGESAMT | 108,1 | 114,4 | 116,6 | 112,8 | 113,2 | 112,7 | 118,8 | + 1,9 | + 5,4 |
| | | INLAND | 104,5 | 110,1 | 112,9 | 108,6 | 108,6 | 109,1 | 114,1 | + 1,1 | + 4,6 |
| | | AUSLAND | 160,1 | 175,8 | 168,8 | 173,1 | 179,2 | 165,5 | 185,5 | + 9,9 | + 12,1 |
| 58 | H.V.KUNSTSTOFFWAREN | INSGESAMT | 159,9 | 167,1 | 164,0 | 162,4 | 170,3 | 160,8 | 174,9 | + 6,6 | + 8,8 |
| | | INLAND | 153,9 | 160,7 | 157,9 | 155,7 | 163,5 | 155,3 | 168,3 | + 6,6 | + 8,4 |
| | | AUSLAND | 194,7 | 204,2 | 199,4 | 200,7 | 209,7 | 192,6 | 213,9 | + 7,3 | + 11,1 |
| 61 | LEDERERZEUGUNG | INSGESAMT | 69,6 | 69,9 | 70,5 | 71,0 | 70,6 | 62,8 | 75,0 | + 6,4 | + 19,4 |
| | | INLAND | 68,7 | 72,5 | 69,4 | 71,9 | 72,9 | 66,6 | 78,7 | + 13,4 | + 18,2 |
| | | AUSLAND | 72,0 | 62,0 | 73,8 | 68,1 | 64,0 | 51,6 | 64,3 | - 12,9 | + 24,6 |
| 6251 | H.V.SCHUHEN | INSGESAMT | 71,9 | 70,3 | 66,0 | 78,5 | 56,0 | 81,3 | 65,5 | - 0,8 | - 19,4 |
| | | INLAND | 69,1 | 67,9 | 64,2 | 75,0 | 54,2 | 77,7 | 64,6 | + 0,6 | - 16,9 |
| | | AUSLAND | 105,4 | 100,5 | 89,0 | 121,8 | 78,0 | 125,4 | 76,9 | - 13,6 | - 38,7 |
| 63 | TEXTILGEWERBE | INSGESAMT | 90,2 | 89,6 | 92,4 | 93,7 | 87,3 | 84,5 | 92,9 | + 0,5 | + 9,9 |
| | | INLAND | 83,7 | 83,0 | 86,3 | 87,4 | 80,3 | 78,4 | 85,9 | - 0,5 | + 9,6 |
| | | AUSLAND | 135,6 | 135,7 | 135,2 | 137,7 | 135,9 | 127,1 | 141,9 | + 5,0 | + 11,6 |
| 64 | BEKLEIDUNGSGEWERBE | INSGESAMT | 100,2 | 100,5 | 91,3 | 115,6 | 79,1 | 111,5 | 95,7 | + 4,8 | - 14,2 |
| | | INLAND | 93,7 | 93,8 | 86,2 | 106,9 | 75,4 | 102,3 | 90,6 | + 5,1 | - 11,4 |
| | | AUSLAND | 213,2 | 218,0 | 178,5 | 269,8 | 144,8 | 271,2 | 186,1 | + 4,3 | - 31,4 |

1) NOVEMBER UND DEZEMBER EINSCHL. HANDWERK.

3 AUFTRAGSBESTAND IM VERARBEITENDEN GEWERBE

3.1 WERTINDEX

| NR. DER SYPRO | WIRTSCHAFTSZWEIGE | | 1978 | 1978 | 1978 | 1978 | 1979 | 1979 | 1979 | VERAENDERUNG GEGENUEBER VORJAHRES- VOR- ZEITRAUM PROZENT | |
|---------------------|---|-----------|-------|-------|-------|-------|-------|-------|-------|--|--------|
| | | | MÄRZ | OKT. | NOV. | DEZ. | JAN. | FEB. | MÄRZp | | |
| | VERARBEITENDES GEWERBE 1) | INSGESAMT | 128,0 | 136,1 | 140,3 | 140,7 | 141,2 | 141,0 | 146,6 | + 14,5 | + 3,9 |
| | | INLAND | 110,7 | 119,5 | 123,3 | 124,1 | 122,8 | 124,4 | 129,8 | + 17,2 | + 4,3 |
| | | AUSLAND | 188,1 | 193,8 | 199,5 | 199,2 | 205,3 | 198,9 | 205,9 | + 9,4 | + 3,5 |
| | GRUNDSTOFF-U. PRODUKTIONS- GUETERGEWERBE 1) | INSGESAMT | 115,9 | 115,1 | 112,1 | 118,4 | 126,4 | 128,7 | 133,7 | + 15,3 | + 3,8 |
| | | INLAND | 103,6 | 104,3 | 101,3 | 106,8 | 114,3 | 116,9 | 121,5 | + 17,2 | + 3,9 |
| | | AUSLAND | 179,7 | 171,0 | 168,5 | 178,6 | 189,2 | 189,8 | 197,7 | + 10,0 | + 4,1 |
| 25 | GEW.U. VERARB.V. STEINEN U. ERDEN | INSGESAMT | 143,6 | 141,7 | 137,6 | 139,6 | 140,4 | 141,4 | 151,1 | + 5,2 | + 6,8 |
| | | INLAND | 125,1 | 137,6 | 132,8 | 133,3 | 134,2 | 141,1 | 151,5 | + 21,1 | + 7,3 |
| | | AUSLAND | 578,3 | 238,5 | 249,2 | 286,6 | 286,8 | 148,5 | 142,5 | - 75,3 | - 4,0 |
| 2711 | HOCHOFEN-, STAHL-U. WARMWALZWERKE | INSGESAMT | 88,9 | 88,5 | 85,5 | 97,7 | 108,4 | 109,7 | 108,3 | + 21,8 | - 1,2 |
| | | INLAND | 74,6 | 69,3 | 66,0 | 78,6 | 89,3 | 88,8 | 86,0 | + 15,2 | - 3,1 |
| | | AUSLAND | 132,7 | 147,2 | 145,2 | 156,4 | 167,1 | 173,9 | 177,1 | + 33,4 | + 1,8 |
| 2910 | EISEN-, STAHL-U. TEMPERGLIESSEREI | INSGESAMT | 96,2 | 98,6 | 97,6 | 101,5 | 101,5 | 104,8 | 106,6 | + 10,8 | + 1,7 |
| | | INLAND | 88,2 | 90,6 | 90,0 | 93,6 | 92,4 | 95,2 | 96,1 | + 8,9 | + 0,9 |
| | | AUSLAND | 172,7 | 175,4 | 170,3 | 177,4 | 189,0 | 197,2 | 208,3 | + 20,6 | + 5,6 |
| 2720, 3011-15 | ZIEHEREIEN, KALTWALZWERKE, H.V.PRAEZISIONS- STAHLROHREN | INSGESAMT | 69,1 | 63,9 | 67,3 | 74,4 | 76,9 | 78,0 | 79,1 | + 14,4 | + 1,4 |
| | | INLAND | 61,1 | 54,0 | 55,7 | 62,7 | 65,6 | 67,5 | 68,6 | + 12,2 | + 1,6 |
| | | AUSLAND | 108,5 | 113,2 | 125,0 | 132,6 | 133,4 | 130,3 | 131,4 | + 21,1 | + 0,8 |
| T.A.55 | H.V.PAPIER, PAPPE | INSGESAMT | 267,3 | 207,5 | 260,0 | 248,7 | 281,2 | 294,2 | 329,5 | + 23,2 | + 11,9 |
| | | INLAND | 246,4 | 243,8 | 238,6 | 228,5 | 260,4 | 264,4 | 293,3 | + 19,0 | + 10,9 |
| | | AUSLAND | 392,6 | 430,6 | 388,7 | 369,9 | 405,9 | 473,1 | 546,7 | + 39,2 | + 15,5 |
| | INVESTITIONSGUETER PRODUZIERENDES GEWERBE 1) | INSGESAMT | 140,2 | 143,9 | 149,7 | 149,0 | 154,5 | 156,4 | 159,7 | + 13,9 | + 2,1 |
| | | INLAND | 117,6 | 119,8 | 126,4 | 126,2 | 130,6 | 136,4 | 139,4 | + 18,5 | + 2,1 |
| | | AUSLAND | 190,6 | 197,7 | 202,0 | 199,9 | 208,3 | 200,7 | 205,0 | + 7,5 | + 2,1 |
| 31 | STAHL-U. LEICHTMETALLBAU, SCHIENENFAHRZEUGBAU | INSGESAMT | 147,6 | 150,4 | 157,9 | 149,4 | 149,3 | 151,1 | 156,2 | + 5,8 | + 3,3 |
| | | INLAND | 120,5 | 113,1 | 120,6 | 115,5 | 116,1 | 118,0 | 121,9 | + 1,1 | + 3,3 |
| | | AUSLAND | 407,0 | 507,0 | 514,9 | 473,8 | 467,4 | 468,6 | 484,5 | + 19,0 | + 3,3 |
| 32 | MASCHINENBAU | INSGESAMT | 119,1 | 124,0 | 129,6 | 129,8 | 138,1 | 136,1 | 140,8 | + 18,2 | + 3,4 |
| | | INLAND | 94,8 | 99,6 | 106,2 | 107,8 | 113,8 | 119,0 | 123,0 | + 29,7 | + 3,3 |
| | | AUSLAND | 163,5 | 168,3 | 172,3 | 170,1 | 182,5 | 167,3 | 173,5 | + 6,1 | + 3,7 |
| | H.V.MASCHINEN FUER DAS PRODUKTIONS- GUETERGEWERBE | INSGESAMT | 105,3 | 119,3 | 122,8 | 118,5 | 130,1 | 110,6 | 132,5 | + 25,8 | + 19,8 |
| | | INLAND | 77,3 | 88,7 | 94,4 | 90,8 | 88,5 | 82,4 | 94,9 | + 22,7 | + 15,1 |
| | | AUSLAND | 136,8 | 153,8 | 154,9 | 149,7 | 177,0 | 142,6 | 175,1 | + 27,9 | + 22,7 |
| | H.V.MASCHINEN FUER DAS VERBRAUCHSGUETER PRODUZIERENDE GEWERBE | INSGESAMT | 118,0 | 123,2 | 126,5 | 121,5 | 126,4 | 119,3 | 116,5 | + 1,2 | + 2,3 |
| | | INLAND | 76,1 | 82,0 | 90,0 | 88,2 | 79,4 | 91,8 | 92,9 | + 22,0 | + 1,1 |
| | | AUSLAND | 134,8 | 139,8 | 141,1 | 134,8 | 145,3 | 130,4 | 126,1 | - 6,4 | - 3,3 |
| | H.V.MASCHINEN FUER DIE BAUWIRTSCHAFT | INSGESAMT | 171,9 | 180,1 | 181,2 | 181,4 | 187,0 | 202,8 | 190,2 | + 10,6 | - 6,2 |
| | | INLAND | 110,9 | 114,2 | 119,7 | 127,5 | 142,0 | 154,9 | 144,4 | + 30,2 | - 6,7 |
| | | AUSLAND | 266,0 | 281,7 | 276,2 | 264,8 | 256,6 | 276,9 | 261,1 | - 1,8 | - 5,7 |
| | H.V.MASCHINEN FUER DIE LANDWIRTSCHAFT | INSGESAMT | 189,7 | 166,9 | 185,8 | 206,3 | 226,4 | 235,7 | 239,5 | + 26,2 | + 1,6 |
| | | INLAND | 137,7 | 128,9 | 137,0 | 146,7 | 179,2 | 191,8 | 196,7 | + 42,8 | + 2,5 |
| | | AUSLAND | 277,4 | 231,2 | 268,2 | 306,8 | 306,1 | 310,0 | 311,8 | + 12,4 | + 0,5 |
| T.A.3313 | H.V.LIEFER-U. LASTKRAFT- WAGEN, KOMMUNALFAHRZEUGEN, OMNIBUSSEN, OBUSSEN | INSGESAMT | 188,2 | 161,3 | 165,3 | 166,6 | 170,2 | 205,9 | 197,2 | + 4,7 | - 4,2 |
| | | INLAND | 146,3 | 117,0 | 121,3 | 125,0 | 128,6 | 168,0 | 162,1 | + 10,7 | - 3,5 |
| | | AUSLAND | 259,0 | 235,9 | 239,5 | 236,7 | 240,3 | 269,9 | 256,6 | - 0,9 | - 4,9 |
| 34 | SCHIFFBAU | INSGESAMT | 66,2 | 56,1 | 55,6 | 66,3 | 77,5 | 76,0 | 79,8 | + 20,5 | + 5,0 |
| | | INLAND | 82,8 | 70,9 | 67,0 | 69,7 | 87,3 | 84,4 | 90,4 | + 9,1 | + 7,1 |
| | | AUSLAND | 37,2 | 30,0 | 35,4 | 60,5 | 60,2 | 61,3 | 61,4 | + 65,0 | + 0,1 |
| T.A.36 | H.V.STARKSTROM-, NACHRICHTEN- U. INFORMATIONSGEWERBE TECHNISCHEN ERZEUGNISSEN | INSGESAMT | 186,6 | 189,9 | 196,8 | 194,7 | 195,0 | 200,6 | 202,1 | + 8,3 | + 0,7 |
| | | INLAND | 158,4 | 162,6 | 171,1 | 168,9 | 169,3 | 175,1 | 176,9 | + 11,6 | + 1,0 |
| | | AUSLAND | 273,4 | 273,7 | 275,8 | 273,9 | 274,0 | 279,2 | 279,6 | + 2,2 | + 0,1 |
| 3711-60 | FEINMECHANIK, OPTIK | INSGESAMT | 175,6 | 201,5 | 207,4 | 208,9 | 215,4 | 223,2 | 224,8 | + 28,0 | + 0,7 |
| | | INLAND | 151,4 | 173,7 | 176,7 | 177,4 | 187,5 | 194,7 | 195,8 | + 29,3 | + 0,5 |
| | | AUSLAND | 217,8 | 249,9 | 260,7 | 263,7 | 263,9 | 272,9 | 275,5 | + 26,4 | + 0,9 |
| | VERBRAUCHSGUETER PRODUZIERENDES GEWERBE 1) | INSGESAMT | 116,3 | 148,2 | 158,3 | 153,2 | 130,6 | 122,3 | 134,4 | + 15,5 | + 9,8 |
| | | INLAND | 107,4 | 139,7 | 147,0 | 143,6 | 119,7 | 112,1 | 123,0 | + 14,5 | + 9,7 |
| | | AUSLAND | 190,2 | 217,6 | 251,2 | 240,8 | 220,6 | 207,1 | 230,4 | + 21,1 | + 11,2 |
| 6251 | H.V.SCHUHEN | INSGESAMT | 102,6 | 173,5 | 191,7 | 187,5 | 135,0 | 114,6 | 126,8 | + 23,5 | + 10,6 |
| | | INLAND | 94,0 | 166,1 | 183,1 | 176,0 | 125,9 | 109,5 | 121,9 | + 29,6 | + 11,3 |
| | | AUSLAND | 201,2 | 258,0 | 290,4 | 318,2 | 238,9 | 172,7 | 182,7 | - 9,2 | + 5,7 |
| 63 | TEXTILGEWERBE | INSGESAMT | 115,9 | 131,2 | 134,6 | 133,3 | 127,0 | 126,7 | 135,7 | + 17,0 | + 7,1 |
| | | INLAND | 106,8 | 122,1 | 121,5 | 122,0 | 114,7 | 114,5 | 121,6 | + 13,8 | + 6,2 |
| | | AUSLAND | 172,1 | 187,4 | 215,9 | 203,5 | 202,6 | 202,2 | 223,2 | + 29,6 | + 10,3 |
| 64 | BEKLEIDUNGSGEWERBE | INSGESAMT | 120,1 | 171,4 | 191,0 | 179,3 | 135,7 | 116,8 | 134,0 | + 11,5 | + 14,7 |
| | | INLAND | 111,3 | 161,2 | 178,6 | 169,8 | 126,2 | 109,5 | 125,5 | + 12,7 | + 14,6 |
| | | AUSLAND | 273,0 | 347,5 | 406,1 | 390,6 | 300,0 | 244,2 | 283,4 | + 3,8 | + 16,0 |

1) AUSGEWAHLTE WIRTSCHAFTSZWEIGE.

3 AUFTRAGSBESTAND IM VERARBEITENDEN GEWERBE

3.1 WERTINDEX

| NR. DER SYPRO | WIRTSCHAFTSZWEIGE | | 1977 | 1978 | 1978 | 1978 | 1978 | 1978 | 1979 | VERÄNDERUNG GEGENUEBER VORJAHRES- ZEITRAUM PROZENT | | |
|---------------------|--|-----------|--------------|-------|-------|-------|-------|-------|--------|--|--------|--|
| | | | DURCHSCHNITT | 1.VJ | 2.VJ | 3.VJ | 4.VJ | 1.VJp | + 13,7 | + 2,8 | | |
| | | | 1970=100 | | | | | | | | | |
| | VERARBEITENDES GEWERBE 1) | INSGESAMT | 124,5 | 133,1 | 125,6 | 135,0 | 132,5 | 139,0 | 142,9 | + 13,7 | + 2,8 | |
| | | INLAND | 107,0 | 116,3 | 108,5 | 118,5 | 116,0 | 122,3 | 125,6 | + 15,8 | + 2,7 | |
| | | AUSLAND | 185,6 | 191,2 | 185,2 | 192,2 | 189,8 | 197,5 | 203,3 | + 9,8 | + 2,9 | |
| | GRUNDSTOFF-U. PRODUKTIONS- GÜTERGEWERBE 1) | INSGESAMT | 106,6 | 115,6 | 111,8 | 116,9 | 118,6 | 115,2 | 129,6 | + 15,9 | + 12,5 | |
| | | INLAND | 93,4 | 104,0 | 101,0 | 104,3 | 106,5 | 104,1 | 117,5 | + 16,3 | + 12,9 | |
| | | AUSLAND | 175,4 | 176,2 | 168,3 | 182,4 | 181,5 | 172,7 | 192,2 | + 14,2 | + 11,3 | |
| 25 | GEW.U.VERARB.V. STEINEN U. ERDEN | INSGESAMT | 133,9 | 142,8 | 136,9 | 147,3 | 147,5 | 139,6 | 144,3 | + 5,4 | + 3,3 | |
| | | INLAND | 104,1 | 132,0 | 118,2 | 134,3 | 140,8 | 134,6 | 142,2 | + 20,3 | + 5,6 | |
| | | AUSLAND | 835,5 | 398,3 | 576,0 | 453,1 | 306,0 | 258,1 | 192,6 | - 66,5 | - 25,3 | |
| 2711 | HOCHOFEN-, STAHL-U. WARMWALZWERKE | INSGESAMT | 80,6 | 89,3 | 86,4 | 88,3 | 91,9 | 90,6 | 108,8 | + 25,9 | + 20,0 | |
| | | INLAND | 69,2 | 72,0 | 76,1 | 69,7 | 70,7 | 71,3 | 88,0 | + 15,6 | + 23,4 | |
| | | AUSLAND | 115,5 | 142,5 | 117,8 | 143,3 | 157,1 | 149,6 | 172,7 | + 46,6 | + 15,4 | |
| 2910 | EISEN-, STAHL-U. TEMPERGIESSEREI | INSGESAMT | 101,6 | 96,7 | 93,1 | 95,6 | 98,8 | 99,2 | 104,3 | + 12,0 | + 5,1 | |
| | | INLAND | 94,7 | 89,2 | 85,5 | 88,5 | 91,4 | 91,4 | 94,5 | + 10,5 | + 3,4 | |
| | | AUSLAND | 167,9 | 168,7 | 166,9 | 163,7 | 169,8 | 174,4 | 198,1 | + 18,7 | + 13,6 | |
| 2720, 3011-15 | ZIEHEREIEN, KALTWALZWERKE, H.V. PRAEZISIONS- STAHLROHREN | INSGESAMT | 67,4 | 67,8 | 69,3 | 66,4 | 67,1 | 68,5 | 78,0 | + 12,5 | + 13,8 | |
| | | INLAND | 59,6 | 58,0 | 60,5 | 57,3 | 56,8 | 57,5 | 67,2 | + 11,1 | + 16,9 | |
| | | AUSLAND | 106,0 | 116,7 | 113,1 | 111,6 | 118,6 | 123,6 | 131,7 | + 16,4 | + 6,5 | |
| T.A.55 | H.V. PAPIER, PAPPE | INSGESAMT | 226,7 | 265,7 | 255,8 | 275,7 | 271,5 | 259,7 | 301,6 | + 17,9 | + 16,1 | |
| | | INLAND | 219,0 | 242,8 | 236,1 | 250,8 | 247,4 | 236,9 | 272,7 | + 15,5 | + 15,1 | |
| | | AUSLAND | 273,4 | 403,0 | 374,2 | 424,9 | 416,7 | 396,4 | 475,2 | + 26,9 | + 19,8 | |
| | INVESTITIONSGÜTER PRODUZIERENDES GEWERBE 1) | INSGESAMT | 134,5 | 142,8 | 138,2 | 140,7 | 145,0 | 147,5 | 156,8 | + 13,5 | + 6,3 | |
| | | INLAND | 111,0 | 120,0 | 114,8 | 117,7 | 123,3 | 124,1 | 135,4 | + 17,9 | + 9,1 | |
| | | AUSLAND | 186,6 | 193,8 | 190,4 | 191,8 | 193,2 | 199,9 | 204,6 | + 7,4 | + 2,4 | |
| 31 | STAHL-U. LEICHTMETALLBAU, SCHIENENFAHRZEUGBAU | INSGESAMT | 147,2 | 149,8 | 145,6 | 146,5 | 154,5 | 152,6 | 152,2 | + 4,5 | - 0,2 | |
| | | INLAND | 116,4 | 117,6 | 117,6 | 115,8 | 120,7 | 116,4 | 118,6 | + 0,9 | + 1,9 | |
| | | AUSLAND | 442,1 | 457,5 | 412,8 | 441,0 | 477,7 | 498,6 | 473,5 | + 14,7 | - 5,0 | |
| 32 | MASCHINENBAU | INSGESAMT | 110,9 | 121,8 | 116,1 | 118,9 | 124,4 | 127,8 | 138,3 | + 19,1 | + 8,2 | |
| | | INLAND | 86,4 | 98,4 | 89,5 | 95,3 | 104,1 | 104,5 | 118,6 | + 32,5 | + 13,4 | |
| | | AUSLAND | 155,6 | 164,5 | 164,7 | 161,8 | 161,3 | 170,2 | 174,4 | + 5,9 | + 2,4 | |
| | H.V. MASCHINEN FUER DAS PRODUKTIONS- GÜTERGEWERBE | INSGESAMT | 90,3 | 111,9 | 97,0 | 107,7 | 122,8 | 120,2 | 124,4 | + 28,2 | + 3,4 | |
| | | INLAND | 58,9 | 85,5 | 70,4 | 79,4 | 100,9 | 91,3 | 88,6 | + 25,8 | - 2,9 | |
| | | AUSLAND | 125,8 | 141,7 | 127,0 | 139,6 | 147,4 | 152,8 | 164,9 | + 29,8 | + 7,9 | |
| | H.V. MASCHINEN FUER DAS VERBRAUCHSGÜTER PRODUZIERENDE GEWERBE | INSGESAMT | 103,9 | 119,8 | 118,5 | 116,5 | 120,4 | 123,7 | 120,7 | + 1,8 | - 2,4 | |
| | | INLAND | 75,7 | 81,2 | 72,0 | 74,8 | 91,2 | 86,7 | 88,0 | + 22,2 | + 1,5 | |
| | | AUSLAND | 115,2 | 135,3 | 137,2 | 133,3 | 132,1 | 138,6 | 133,9 | - 2,3 | - 3,3 | |
| | H.V. MASCHINEN FUER DIE BAUWIRTSCHAFT | INSGESAMT | 167,2 | 174,4 | 166,0 | 174,4 | 176,4 | 180,9 | 193,3 | + 16,4 | + 6,8 | |
| | | INLAND | 99,2 | 111,7 | 102,1 | 112,3 | 112,0 | 120,4 | 147,1 | + 44,0 | + 22,1 | |
| | | AUSLAND | 272,2 | 271,2 | 264,6 | 270,2 | 275,9 | 274,2 | 264,8 | + 0,0 | - 3,4 | |
| | H.V. MASCHINEN FUER DIE LANDWIRTSCHAFT | INSGESAMT | 210,6 | 181,5 | 202,0 | 180,0 | 157,8 | 186,3 | 233,8 | + 15,7 | + 25,5 | |
| | | INLAND | 143,7 | 132,4 | 137,9 | 136,0 | 118,0 | 137,5 | 189,2 | + 37,2 | + 37,6 | |
| | | AUSLAND | 323,6 | 264,6 | 310,2 | 254,3 | 225,2 | 268,7 | 309,3 | - 0,3 | + 15,1 | |
| T.A.3313 | H.V. LIEFER-U. LASTKRAFT- WAGEN, KOMMUNALFAHRZEUGEN, OMNIBUSSEN, OBUSSEN | INSGESAMT | 188,4 | 173,7 | 176,2 | 183,0 | 171,0 | 164,4 | 191,1 | + 8,4 | + 16,2 | |
| | | INLAND | 242,3 | 128,2 | 135,4 | 135,2 | 121,0 | 121,1 | 152,9 | + 12,9 | + 26,2 | |
| | | AUSLAND | 266,1 | 250,4 | 245,2 | 263,6 | 255,5 | 237,3 | 255,6 | + 4,2 | + 7,7 | |
| 34 | SCHIFFBAU | INSGESAMT | 71,6 | 67,5 | 85,3 | 64,0 | 61,5 | 59,3 | 77,7 | - 8,8 | + 31,1 | |
| | | INLAND | 82,8 | 84,8 | 112,0 | 80,7 | 77,4 | 69,2 | 87,3 | - 22,0 | + 26,2 | |
| | | AUSLAND | 51,8 | 37,0 | 36,2 | 34,6 | 33,4 | 42,0 | 60,9 | + 59,5 | + 45,1 | |
| T.A.36 | H.V. STARKSTROM-, NACHRICHTEN- U. INFORMATIONSGEWERBE | INSGESAMT | 181,8 | 189,7 | 185,8 | 188,8 | 190,2 | 193,8 | 199,2 | + 7,2 | + 2,8 | |
| | | INLAND | 153,0 | 162,1 | 158,2 | 160,2 | 162,7 | 167,5 | 173,7 | + 9,8 | + 3,7 | |
| | | AUSLAND | 270,1 | 274,2 | 270,9 | 276,5 | 275,0 | 274,5 | 277,6 | + 2,4 | + 1,1 | |
| 3711-60 | FEINMECHANIK, OPTIK | INSGESAMT | 170,5 | 190,8 | 172,6 | 185,7 | 198,9 | 205,9 | 221,1 | + 28,1 | + 7,3 | |
| | | INLAND | 145,5 | 164,0 | 148,2 | 161,3 | 170,7 | 175,9 | 192,6 | + 30,0 | + 9,5 | |
| | | AUSLAND | 213,9 | 237,3 | 214,9 | 228,2 | 248,1 | 258,1 | 270,7 | + 25,9 | + 4,9 | |
| | VERBRAUCHSGÜTER PRODUZIERENDES GEWERBE 1) | INSGESAMT | 126,7 | 134,9 | 115,6 | 147,8 | 122,7 | 153,2 | 129,1 | + 11,6 | - 15,7 | |
| | | INLAND | 117,7 | 126,3 | 107,0 | 139,4 | 115,2 | 143,4 | 118,2 | + 10,5 | - 17,5 | |
| | | AUSLAND | 201,1 | 206,5 | 187,4 | 216,8 | 185,4 | 236,5 | 219,3 | + 17,0 | - 7,2 | |
| 6251 | H.V. SCHUHEN | INSGESAMT | 134,2 | 146,3 | 107,7 | 178,1 | 115,0 | 184,3 | 125,4 | + 16,4 | - 31,9 | |
| | | INLAND | 128,0 | 139,3 | 99,1 | 174,3 | 108,9 | 175,1 | 119,1 | + 20,1 | - 31,9 | |
| | | AUSLAND | 204,8 | 224,9 | 205,1 | 221,1 | 184,7 | 288,9 | 198,1 | - 3,4 | - 31,4 | |
| 63 | TEXTILGEWERBE | INSGESAMT | 114,3 | 122,6 | 112,6 | 125,5 | 119,3 | 133,0 | 129,8 | + 15,2 | - 2,4 | |
| | | INLAND | 104,2 | 113,1 | 103,5 | 115,9 | 111,2 | 121,8 | 116,9 | + 12,9 | - 4,0 | |
| | | AUSLAND | 177,0 | 181,6 | 169,3 | 185,1 | 169,7 | 202,3 | 209,3 | + 23,6 | + 3,4 | |
| 64 | BEKLEIDUNGSGEWERBE | INSGESAMT | 146,1 | 153,2 | 122,7 | 179,0 | 130,4 | 180,6 | 128,8 | + 4,9 | - 28,6 | |
| | | INLAND | 136,4 | 143,8 | 114,3 | 168,1 | 122,9 | 169,9 | 120,4 | + 5,3 | - 29,1 | |
| | | AUSLAND | 315,3 | 319,7 | 267,9 | 368,1 | 261,2 | 381,4 | 275,8 | + 2,9 | - 27,6 | |

1) AUSGEWAHLTE WIRTSCHAFTSZWEIGE.

4 AUFTRAGSEINGANG IM BAUHAUPTGEWERBE

| ART DER BAUTEN UND AUFTRAGGEBER | 1978 | 1978 | 1978 | 1978 | 1978 | 1979 | 1979 | VERÄNDERUNG GEGENUEBER VORJAHRES-VOR- ZEITRAUM PROZENT | | |
|---|----------|-------|-------|-------|-------|-------|-------|--|--------|--|
| | FEB. | SEP. | OKT. | NOV. | DEZ. | JAN. | FEB. | | | |
| | 1971=100 | | | | | | | | | |
| 4.1 WERTINDEX | | | | | | | | | | |
| BAUHAUPTGEWERBE | 87,3 | 165,3 | 137,1 | 123,0 | 115,6 | 89,0 | 109,2 | + 25,1 | + 22,7 | |
| HOCHBAU | 89,3 | 154,5 | 129,4 | 125,3 | 118,4 | 95,7 | 113,1 | + 26,7 | + 18,2 | |
| WOHNUNGSBAU | 104,3 | 164,1 | 132,6 | 127,7 | 134,5 | 104,5 | 115,7 | + 10,9 | + 10,7 | |
| SONSTIGER HOCHBAU | 76,6 | 146,5 | 126,6 | 123,3 | 104,9 | 88,3 | 110,9 | + 44,8 | + 25,6 | |
| GEWERBLICHER UND INDUSTRIELLER BAU FUER UNTERNEHMEN SOWIE LANDWIRTSCHAFTLICHER BAU | 73,5 | 125,6 | 127,2 | 132,0 | 99,9 | 87,6 | 112,3 | + 52,8 | + 28,2 | |
| BAUTEN FUER BUNDESBAHN UND BUNDESPOST | 67,2 | 108,9 | 103,5 | 123,9 | 72,1 | 62,7 | 78,7 | + 17,1 | + 25,5 | |
| BAUTEN FUER GEBIETSKOERPERSCHAFTEN, ORGANISATIONEN OHNE ERWERBSCHARAKTER SOWIE SONSTIGE OEFFENTLICHE AUFTRAGGEBER | 82,7 | 186,5 | 127,4 | 107,9 | 116,2 | 91,7 | 110,7 | + 33,9 | + 20,7 | |
| TIEFBAU | 83,8 | 184,2 | 150,7 | 118,8 | 110,7 | 77,3 | 102,4 | + 22,2 | + 32,5 | |
| STRASSENBAU | 73,9 | 217,7 | 166,7 | 125,2 | 94,5 | 63,5 | 90,6 | + 22,6 | + 42,7 | |
| SONSTIGER TIEFBAU | 89,6 | 164,4 | 141,2 | 115,0 | 120,3 | 85,5 | 109,4 | + 22,1 | + 28,0 | |
| GEWERBLICHER UND INDUSTRIELLER BAU FUER UNTERNEHMEN | 88,4 | 117,1 | 109,4 | 104,2 | 101,7 | 76,1 | 111,9 | + 26,6 | + 47,0 | |
| BAUTEN FUER BUNDESBAHN UND BUNDESPOST | 83,9 | 129,1 | 121,0 | 94,3 | 99,3 | 119,1 | 136,6 | + 62,8 | + 14,7 | |
| BAUTEN FUER GEBIETSKOERPERSCHAFTEN, ORGANISATIONEN OHNE ERWERBSCHARAKTER SOWIE SONSTIGE OEFFENTLICHE AUFTRAGGEBER | 91,0 | 187,3 | 156,0 | 122,3 | 130,4 | 83,4 | 104,0 | + 14,3 | + 24,7 | |

4.2 VOLUMENINDEX

| | | | | | | | | | |
|-------------------|------|-------|-------|------|------|------|------|--------|--------|
| BAUHAUPTGEWERBE | 67,6 | 121,9 | 100,8 | 90,2 | 84,6 | 65,0 | 79,6 | + 17,8 | + 22,5 |
| HOCHBAU | 68,0 | 112,0 | 93,6 | 90,3 | 85,2 | 68,7 | 81,0 | + 19,1 | + 17,9 |
| WOHNUNGSBAU | 78,7 | 117,4 | 94,6 | 91,0 | 95,6 | 74,1 | 81,9 | + 4,1 | + 10,5 |
| SONSTIGER HOCHBAU | 59,2 | 107,3 | 92,5 | 89,8 | 76,2 | 64,0 | 80,2 | + 35,5 | + 25,3 |
| TIEFBAU | 66,8 | 139,9 | 114,1 | 89,7 | 83,4 | 58,1 | 76,8 | + 15,0 | + 32,2 |
| STRASSENBAU | 59,5 | 166,7 | 127,3 | 95,4 | 71,8 | 48,1 | 68,5 | + 15,1 | + 42,4 |
| SONSTIGER TIEFBAU | 71,1 | 124,2 | 106,4 | 86,5 | 90,2 | 64,0 | 81,7 | + 14,9 | + 27,7 |

4 AUFTRAGSEINGANG IM BAUHAUPTGEWERBE

| ART DER BAUTEN UND AUFTRAGGEBER | 1977 | 1978 | 1977 | 1978 | 1978 | 1978 | 1978 | VERÄNDERUNG GEGENÜBER VORJAHRES-VOR- ZEITRAUM PROZENT | |
|--|--------------|-------|----------|-------|-------|-------|-------|---|--------|
| | DURCHSCHNITT | | 4.VJ | 1.VJ | 2.VJ | 3.VJ | 4.VJ | | |
| | | | 1971=100 | | | | | | |
| 4.1 WERTINDEX | | | | | | | | | |
| BAUHAUPTGEWERBE | 104,4 | 128,7 | 105,7 | 102,5 | 142,0 | 144,9 | 125,2 | + 18,4 | - 13,6 |
| HOCHBAU | 97,4 | 121,2 | 100,9 | 101,8 | 127,5 | 130,9 | 124,4 | + 23,3 | - 5,0 |
| WOHNUNGSBAU | 100,1 | 131,6 | 104,6 | 116,1 | 141,8 | 136,9 | 131,6 | + 25,8 | - 3,9 |
| SONSTIGER HOCHBAU | 95,0 | 112,4 | 97,6 | 89,8 | 115,5 | 125,9 | 118,3 | + 21,2 | - 6,0 |
| GEWERBLICHER UND INDUSTRIELLER BAU FÜR UNTERNEHMEN SOWIE LANDWIRTSCHAFTLICHER BAU | 94,7 | 109,8 | 99,2 | 92,4 | 113,3 | 113,7 | 119,7 | + 20,7 | + 5,3 |
| BAUTEN FÜR BUNDESBAHN UND BUNDESPOST | 81,4 | 83,9 | 66,9 | 62,1 | 70,1 | 103,4 | 99,8 | + 49,2 | - 3,5 |
| BAUTEN FÜR GEBIETSKÖRPERSCHAFTEN, ORGANISATIONEN OHNE ERWERBSCHARAKTER SOWIE SONSTIGE ÖFFENTLICHE AUFTRAGGEBER | 96,7 | 119,1 | 97,1 | 87,2 | 122,8 | 149,2 | 117,2 | + 20,7 | - 21,4 |
| TIEFBAU | 116,8 | 141,7 | 114,1 | 103,5 | 167,3 | 169,4 | 126,7 | + 11,0 | - 25,2 |
| STRASSENBAU | 132,6 | 154,0 | 114,2 | 96,3 | 184,4 | 206,3 | 128,8 | + 12,8 | - 37,6 |
| SONSTIGER TIEFBAU | 107,5 | 134,5 | 114,2 | 107,8 | 157,2 | 147,5 | 125,5 | + 9,9 | - 14,9 |
| GEWERBLICHER UND INDUSTRIELLER BAU FÜR UNTERNEHMEN | 95,3 | 107,2 | 86,6 | 90,0 | 116,1 | 117,7 | 105,1 | + 21,4 | - 10,7 |
| BAUTEN FÜR BUNDESBAHN UND BUNDESPOST | 101,9 | 125,0 | 99,0 | 114,1 | 147,9 | 133,1 | 104,9 | + 6,0 | - 21,2 |
| BAUTEN FÜR GEBIETSKÖRPERSCHAFTEN, ORGANISATIONEN OHNE ERWERBSCHARAKTER SOWIE SONSTIGE ÖFFENTLICHE AUFTRAGGEBER | 112,8 | 146,0 | 126,7 | 113,3 | 173,7 | 160,7 | 136,2 | + 7,5 | - 15,2 |

4.2 VOLUMENINDEX

| | | | | | | | | | |
|-------------------|-------|-------|------|------|-------|-------|------|--------|--------|
| BAUHAUPTGEWERBE | 82,7 | 96,5 | 82,7 | 79,2 | 107,7 | 107,3 | 91,9 | + 11,1 | - 14,4 |
| HOCHBAU | 76,0 | 89,4 | 77,7 | 77,4 | 95,1 | 95,3 | 89,7 | + 15,4 | - 5,9 |
| WOHNUNGSBAU | 77,0 | 95,8 | 79,3 | 87,3 | 104,0 | 98,3 | 93,7 | + 18,2 | - 4,7 |
| SONSTIGER HOCHBAU | 75,1 | 83,9 | 76,1 | 69,2 | 87,3 | 92,7 | 86,2 | + 13,3 | - 7,0 |
| TIEFBAU | 95,0 | 109,5 | 91,8 | 82,4 | 130,7 | 129,2 | 95,7 | + 4,2 | - 25,9 |
| STRASSENBAU | 108,6 | 119,9 | 92,5 | 77,3 | 145,3 | 158,7 | 98,2 | + 6,2 | - 38,1 |
| SONSTIGER TIEFBAU | 87,0 | 103,5 | 91,4 | 85,4 | 122,2 | 111,9 | 94,4 | + 3,3 | - 15,6 |

5 AUFTRAGSRESTAND IM BAUHAUPTGEWERBE

5.1 WERTINDEX

| ART DER BAUTEN UND AUFTRAGGEBER | 1977 | 1978 | 1977 | 1978 | 1978 | 1978 | 1978 | VERÄNDERUNG GEGENÜBER VORJAHRES-VOR- ZEITRAUM PROZENT | |
|---|--------------|-------|----------|-------|-------|-------|-------|---|--------|
| | DURCHSCHNITT | | DEZ. | MÄRZ | JUNI | SEP. | DEZ. | | |
| | | | 1971=100 | | | | | | |
| BAUHAUPTGEWERBE | 84,7 | 107,5 | 85,2 | 97,2 | 106,8 | 113,5 | 112,6 | + 32,2 | - 0,8 |
| HOCHBAU | 76,7 | 95,1 | 76,7 | 86,8 | 93,4 | 99,7 | 100,3 | + 30,8 | + 0,6 |
| WOHNUNGSBAU | 68,4 | 93,2 | 70,7 | 84,6 | 90,5 | 97,9 | 99,9 | + 41,3 | + 2,0 |
| SONSTIGER HOCHBAU | 84,0 | 96,7 | 82,0 | 88,8 | 96,0 | 101,4 | 100,6 | + 22,7 | - 0,8 |
| GEWERBLICHER UND INDUSTRIELLER BAU FUER UNTERNEHMEN SOWIE LANDWIRTSCHAFTLICHER BAU | 89,2 | 100,3 | 84,3 | 94,0 | 101,4 | 102,6 | 103,0 | + 22,2 | + 0,4 |
| BAUTEN FUER BUNDESBAHN UND BUNDESPOST | 57,7 | 53,9 | 54,6 | 42,6 | 49,6 | 70,4 | 53,0 | - 2,9 | - 24,7 |
| BAUTEN FUER GEBIETSKOERPERSCHAFTEN, ORGANISATIONEN OHNE ERWERBSCHARAKTER SOWIE SONSTIGE OEFFENTLICHE AUFTRAGGEBER | 80,4 | 96,7 | 82,0 | 87,1 | 94,2 | 103,0 | 102,6 | + 25,1 | - 0,4 |
| TIEFBAU | 101,0 | 133,1 | 102,5 | 118,5 | 134,2 | 141,8 | 137,9 | + 34,5 | - 2,8 |
| STRASSENBAU | 114,4 | 143,4 | 112,5 | 129,8 | 149,7 | 151,6 | 142,5 | + 26,7 | - 6,0 |
| SONSTIGER TIEFBAU | 93,5 | 127,4 | 96,9 | 112,2 | 125,5 | 136,3 | 135,5 | + 39,8 | - 0,6 |
| GEWERBLICHER UND INDUSTRIELLER BAU FUER UNTERNEHMEN | 68,4 | 89,9 | 68,3 | 81,4 | 98,9 | 91,0 | 88,3 | + 29,3 | - 3,0 |
| BAUTEN FUER BUNDESBAHN UND BUNDESPOST | 90,8 | 116,3 | 90,4 | 106,0 | 126,6 | 120,5 | 112,0 | + 23,9 | - 7,1 |
| BAUTEN FUER GEBIETSKOERPERSCHAFTEN, ORGANISATIONEN OHNE ERWERBSCHARAKTER SOWIE SONSTIGE OEFFENTLICHE AUFTRAGGEBER | 100,5 | 138,6 | 105,3 | 121,1 | 132,4 | 150,2 | 150,6 | + 43,0 | + 0,3 |

