

Fachserie 17 / Reihe 8

PREISE

Preisindizes für die Ein- und Ausfuhr

Dezember 2001

Statistisches Bundesamt
Bibliothek - Dokumentation - Archiv

Herausgeber: Statistisches Bundesamt, Wiesbaden



Fachliche Informationen zu dieser Veröffentlichung können Sie direkt beim Statistischen Bundesamt erfragen:
Gruppe VI A, Telefon: 06 11 / 75 23 02, Fax: 06 11 / 72 40 00 oder E-Mail: aussenhandelspreise@destatis.de

Verlag: Metzler-Poeschel, Stuttgart

Verlagsauslieferung: SFG – Servicecenter Fachverlage GmbH
Postfach 43 43
72774 Reutlingen
Telefon: 0 70 71 / 93 53 50
Telefax: 0 70 71 / 93 53 35
Internet: www.s-f-g.com
E-Mail: destatis@s-f-g.com

Erscheinungsfolge: monatlich

Erschienen im Februar 2002

Preis: EUR 9,10 [D]

Bestellnummer: 2170800 - 01112

Recyclingpapier aus 100 % Altpapier.



Daten aus dieser Veröffentlichung sind auch in unserer Datenbank STATIS-BUND als Zeitreihen gespeichert und können gegen Entgelt via Internet (www.destatis.de/zeitreih/home.htm), auf Diskette, Magnetbandkassette oder CD-ROM bezogen werden. Nähere Informationen dazu erhalten Sie telefonisch unter: 06 11 / 75 - 27 16 oder - 22 56 oder per Fax unter 06 11 / 72 40 00.



Informationen über das Statistische Bundesamt und sein Datenangebot erhalten Sie:

● im Internet: www.destatis.de

oder bei unserem Informationsservice

65180 Wiesbaden

● Telefon: 06 11 / 75 24 05

● Telefax: 06 11 / 75 33 30

● E-Mail: info@destatis.de

© Statistisches Bundesamt, Wiesbaden 2002

Für nichtgewerbliche Zwecke sind Vervielfältigung und unentgeltliche Verbreitung, auch auszugsweise, mit Quellenangabe gestattet. Die Verbreitung, auch auszugsweise, über elektronische Systeme/Datenträger bedarf der vorherigen Zustimmung. Alle übrigen Rechte bleiben vorbehalten.

INHALT

Textteil	Seite
1 Erläuterungen	4
2 Aktuelle Ergebnisse	6
3 Schaubild	7
 Tabellenteil	
Langfristige Übersicht	
1 Index der Einfuhrpreise	8
2 Index der Ausfuhrpreise und Terms of Trade	9
 Mittelfristige Übersicht	
3 Index der Einfuhrpreise	10
4 Index der Ausfuhrpreise und Terms of Trade	12
 Aktuelle Ergebnisse	
5 Index der Einfuhrpreise	
5.1 Nach Warengruppen der Ernährungswirtschaft und der Gewerblichen Wirtschaft	15
5.2 Nach dem systematischen Güterverzeichnis für Produktionsstatistiken, Ausgabe 1995 (GP 95)	16
5.3 Nach dem systematischen Güterverzeichnis für Produktionsstatistiken, Ausgabe 1995 (GP 95), gegliedert nach EU- und Drittländern	32
5.4 Nach dem Internationalen Warenverzeichnis für den Außenhandel (SITC-Rev. 3)	45
6 Index der Ausfuhrpreise	
6.1 Nach Warengruppen der Ernährungswirtschaft und der Gewerblichen Wirtschaft	46
6.2 Nach dem systematischen Güterverzeichnis für Produktionsstatistiken, Ausgabe 1995 (GP 95)	47
6.3 Nach dem systematischen Güterverzeichnis für Produktionsstatistiken, Ausgabe 1995 (GP 95), gegliedert nach EU- und Drittländern	61
6.4 Nach dem Internationalen Warenverzeichnis für den Außenhandel (SITC-Rev. 3)	73
Ländergruppen, Fußnoten	74
Beschreibung der Zeitreihensegmente der Ein- und Ausfuhrpreisindizes in STATIS-BUND	76

Angaben für die Bundesrepublik Deutschland ab 1991 nach dem Gebietsstand seit dem 03.10.1990.

Zeichenerklärung

- r = berichtigte Zahl
- = nichts vorhanden
- . = Zahlenwert unbekannt
oder geheim zu halten

Abkürzungen

a.n.g. =	anderweitig nicht genannt	NE =	Nicht Eisen
BGBI. =	Bundesgesetzblatt	m ² =	Quadratmeter
cif =	cost, insurance, freight (Kosten, Versicherungen und Fracht inbegriffen)	GP =	Systematische Güter- verzeichnis für Pro- duktionsstatistiken
fob =	free on board (frei an Bord)	S-Gehalt =	Schwefelgehalt
L =	Liter	u.ae. =	und ähnliche(s)
mm =	Millimeter	V =	Volt

1 Erläuterungen

1 Die **Indizes der Außenhandelspreise** messen die Entwicklung der Preise aller Waren, die zwischen Deutschland und dem Ausland gehandelt werden. Die Bezugsgröße der Gesamtindizes der Ein- bzw. Ausführpreise ist die Summe der Ein-/Ausfuhrwerte im Basisjahr (gegenwärtig 1995). Im Hinblick auf die wesentlichen Rechenvorgänge können die Indizes als der gewogene Durchschnitt aus den einzelnen Preisveränderungszahlen bezeichnet werden, die für eine repräsentative Auswahl von Import- bzw. Exportwaren (die sog. Preisrepräsentanten) gebildet werden. Als Wägungszahlen für die ausgewählten Waren (= Indexgewichte) dienen die entsprechenden Ein-/Ausfuhrwerte aus der Außenhandelsstatistik für das jeweilige Basisjahr.

2 Die Einzelpreisreihen werden in der Form von Messzahlen auf der Grundlage des Preisstandes im Basisjahr (= 100) dargestellt. Sie beruhen auf den Ergebnissen **monatlicher Preiserhebungen** bei einer repräsentativen Auswahl von Berichtsstellen. Bei einigen Welthandelsgütern - z.B. Ölfrüchten, Getreide, NE- und Edelmetallen - werden auch internationale Börsennotierungen aus Wirtschaftspresse und Fachveröffentlichungen verwendet. Damit die monatlichen Werte einer Einzelpreisreihe nur „reine“ Preisveränderungen zum Ausdruck bringen, müssen alle für die Höhe des Preises maßgeblichen Faktoren, die sog. preisbestimmenden Merkmale, konstant gehalten werden. Dies gilt nicht nur für die Mengeneinheit des beobachteten Erzeugnisses und dessen qualitative Beschaffenheit, sondern auch für die verschiedenen Handels-, Liefer- und Zahlungsbedingungen. Ändert sich eines dieser Merkmale, so kann die Differenz zwischen dem neuen und dem zuletzt gemeldeten Preis eine unechte Preisveränderung enthalten, die eliminiert werden muss.

Die monatlich ermittelten Preise sind **Effektivpreise** (keine Listenpreise) und beziehen sich auf die Handelsbedingungen „frei deutsche Grenze“ (bzw. „cif“ bei den Einfuhrpreisen, „fob“ bei den Ausführpreisen). Öffentliche Abgaben (Zölle, Abschöpfungen, Währungsausgleichsbeträge, Einfuhrumsatzsteuer bzw. - bei der Ausfuhr - Umsatzsteuer, Verbrauchssteuer sowie Exporthilfen) sind in den Preisen nicht enthalten. In die Indexberechnungen gehen nur Preise in Deutscher Mark ein. In Fremdwährung gemeldete Preise werden mit den jeweils geltenden Devisenkursen umgerechnet. Gegenwärtig werden bei den Importen rund 2 600 Berichtsstellen nach ihren Einfuhrpreisen für insgesamt 7 229 Preisrepräsentanten befragt, bei den Exporten rund 2 460 Berichtsstellen für insgesamt 5 965 Preisrepräsentanten. Den Indizes liegen zusammen rund 13 000 Einzelpreisreihen zugrunde.

3 Der Index wird nach der sog. **Laspeyres-Formel** berechnet. Das bedeutet, dass die aus dem gegenwärtigen Basisjahr (1995) stammenden

Wägungszahlen bis zur Umstellung des Index auf ein neueres Basisjahr **unverändert bleiben**. Als nächstes Basisjahr ist das Jahr 2000 in Aussicht genommen. Das letzte Basisjahr vor dem gegenwärtigen Basisjahr war das Jahr 1991. Für längerfristige Vergleiche können durchlaufende Reihen durch Verkettung der gegenwärtigen Berechnungsergebnisse auf Basis 1995 (= 100) mit den früheren Indexzahlen auf Basis 1991 (= 100) für die Zeit vor 1995 gebildet werden. Zu diesem Zweck enthalten die Tabellen Verkettungsfaktoren, die als Quotienten aus den Januarindizes auf der neuen Basis 1995 = 100 und den entsprechenden Januarindizes auf der früheren Basis 1991 = 100 gebildet worden sind. Mit diesen Faktoren sind die Indexzahlen 1991 = 100 für die Zeit vor 1995 zwecks Umbasierung auf 1995 = 100 zu multiplizieren bzw. durch sie sind die Indexzahlen 1995 = 100 für die Zeit ab Januar 1995 zwecks Umbasierung auf 1991 = 100 zu dividieren. Die Angabe eines Verkettungsfaktors fehlt bei denjenigen Gliederungen und Positionen, für die es keine Indexreihen auf früherer Basis gibt bzw. bei denen eine Verbindung der alten mit der neuen Reihe wegen zu großer Unterschiede in der Auswahl von Preisrepräsentanten problematisch wäre.

4 Eine langfristige Übersicht mit jährlichen Angaben bieten für die Gesamtheit der Ein- und Ausführwaren, aber auch für die wichtigsten Teilindizes die Tabellen 1 und 2 (Einfuhr ab 1950, Ausfuhr und Terms of Trade ab 1954).

Die Tabellen 3 und 4 enthalten darüber hinaus Jahresergebnisse seit 1995 und Monatsergebnisse für die letzten drei Jahre. In diesen Tabellen werden auch die prozentualen Indexveränderungen im Jahresabstand (Jahresveränderungsraten) ausgewiesen.

Die in den Tabellen 2 und 4 dargestellten Terms of Trade ergeben sich aus der Relation der Ausführpreis- zu den Einfuhrpreisveränderungen (Index der Ausführpreise dividiert durch den Index der Einfuhrpreise mal hundert). Sie zeigen also, ob sich die Ausfuhr aus Deutschland insgesamt gegenüber dem Basisjahr stärker oder weniger stark verteuert hat als die Einfuhr.

5 Die Indizes der Außenhandelspreise werden nicht nur für die Gesamtheit der Ein- bzw. Ausführwaren und für wichtige Teilindizes, sondern auch für eine große Zahl von **Warengruppen verschiedener Aggregationsstufen** berechnet und veröffentlicht.

Die verschiedenen Standpunkte, von denen aus die Außenhandelspreisindizes betrachtet und verwendet werden, erfordern eine Darstellung der Ergebnisse in mehrfacher Gliederung:

a) Warengliederung

- nach Warengruppen der Ernährungswirtschaft und der Gewerblichen Wirtschaft, Tabellen 5.1 und 6.1
- nach ausgewählten Positionen des systematischen Güterverzeichnisses für Produktionsstatistiken (GP), Ausgabe 1995, Tabellen 5.2 und 6.2
- nach ausgewählten Güterklassen des systematischen Güterverzeichnisses für Produktionsstatistiken (GP), Ausgabe 1995, in der Gliederung nach EU- und Drittländern, Tabellen 5.3 und 6.3
- nach dem Internationalen Warenverzeichnis für den Außenhandel (SITC Rev.3), Ausgabe 1986, Tabellen 5.4 und 6.4

b) Regionale Gliederung

- nach EU-Ländern
- nach Drittländern
 - nach anderen Industrieländern
 - nach Reformländern
 - nach Entwicklungsländern (einschl. OPEC)

6 In der vorliegenden Reihe 8 der Fachserie 17 erscheinen auch Jahresberichte. Sie enthalten zu allen Positionen der Tabellen 5.1 bis 5.4 und 6.1 bis 6.4 (also nicht nur zu den größeren Zusammenfassungen der Tabellen 3 und 4) Indexzahlen für einen mehrjährigen Zeitraum.

7 Weitere methodische Erläuterungen zur Berechnung des Index der Ein- und Ausführpreise auf Basis 1995 enthält ein Aufsatz, der in Heft 7/1999 der Zeitschrift „Wirtschaft und Statistik“ abgedruckt wurde.

8 Indexzahlen für viele der in den Außenhandelspreisindizes erfassten und dargestellten Warenarten werden auch in den folgenden, für andere Wirtschaftsstufen monatlich berechneten Preisindizes des Statistischen Bundesamtes nachgewiesen und ebenfalls in der Fachserie 17 veröffentlicht:

- Index der Erzeugerpreise landwirtschaftlicher Produkte sowie Index der Erzeugerpreise forstwirtschaftlicher Produkte (Best.-Nr. 2170 100),
- Index der Erzeugerpreise gewerblicher Produkte (Best.-Nr. 2170 200),
- Index der Großhandelsverkaufspreise (Best.-Nr. 2170 600),
- Index der Einzelhandelspreise sowie Preisindex für die Lebenshaltung aller privaten Haushalte (Best.-Nr. 2170 700).

Der Index der Ausführpreise wird darüber hinaus für Nachweisungen über die Preisentwicklung bei den gewerblichen Verkäufen insgesamt einschließlich der Exporte verwendet. Hierbei handelt es sich um eine Kombination des Teilindex für die gewerblichen Erzeugnisse aus dem Index der Ausführpreise mit dem Index der Erzeugerpreise gewerblicher Produkte im Inlandsabsatz.

9 Die Monatsberichte der Fachserie 17, Reihe 8 „Preisindizes für die Ein- und Ausfuhr“ erscheinen etwa 4 Wochen, die Jahresberichte etwa 3 Monate nach Ablauf des Berichtszeitraums und sind zu beziehen durch den Buchhandel oder direkt beim

Verlag Metzler-Poeschel, Stuttgart,
Verlagsauslieferung:
SFG - Servicecenter Fachverlage GmbH,
Postfach 43 43, 72774 Reutlingen.

2 Aktuelle Ergebnisse

Der Index der Einfuhrpreise lag im Jahresdurchschnitt 2001 um 0,6 % über dem Vorjahresniveau nach 11,2 % Teuerung im Vorjahr. Ausschlaggebend war hierfür insbesondere die Energiepreisentwicklung. Nach einem Preisanstieg in den ersten sechs Monaten war in der zweiten Jahreshälfte eine vergleichsweise starke Verbilligung der Einfuhren von Erdöl und Mineralölerzeugnissen zu beobachten. Ohne Berücksichtigung des Erdöls und der Mineralölerzeugnisse hätten sich die Einfuhren im Jahresdurchschnitt um 1,8 % verteuert.

Im Dezember 2001 verbilligten sich die Importe gegenüber dem Vorjahresmonat um 4,7 %. Im November und im Oktober 2001 hatte die Jahresveränderungsrate – 6,6 % bzw. – 5,6 % betragen. Der Einfuhrpreisindex ohne Erdöl und Mineralölerzeugnisse lag im Dezember 2001 um 2,1 % niedriger als im Vorjahr.

Gegenüber November 2001 fiel der Einfuhrpreisindex um 0,2 %. Binnen Monatsfrist verbilligte sich unter anderem die Einfuhr von rohem Erdöl (– 7,9 %), Dieselmotorenkraftstoff und leichtem Heizöl (– 6,7 %), Motorenbenzin (– 5,4 %) und Schweinefleisch (– 2,9 %). Dagegen stiegen unter anderem die Einfuhrpreise für Bananen (+ 7,5 %) und für Rohkupfer (+ 2,3 %).

Starke Preisrückgänge gegenüber dem Vorjahr gab es im Dezember 2001 u.a. bei folgenden Gütern: Mineralölerzeugnisse (– 32,8 %), Holz- und Zellstoff (– 32,8 %), rohes Erdöl (– 27,8 %), Rohkupfer (– 19,5 %), Rohkaffee (– 16,3 %), Rohaluminium (– 9,2 %), Kunststoffe in Primärformen (– 9,1 %), Schweinefleisch (– 7,6 %), Zitrusfrüchte (– 6,6 %), Erdgas (– 6,1 %) und Bananen (– 5,2 %). Dagegen waren u.a. Geflügel (+ 11,9 %) und Fischerzeugnisse (+ 9,3 %) teurer als vor einem Jahr.

Der Index der Ausfuhrpreise lag im Jahresdurchschnitt 2001 um 1,0 % über dem Vorjahresstand nach + 3,5 % im Vorjahr. Im Dezember 2001 verkauften die Exporteure ihre Güter um 0,7 % billiger als zwölf Monate zuvor. Im November und im Oktober 2001 hatte die Jahresveränderungsrate – 0,9 % bzw. – 0,8 % betragen. Gegenüber November 2001 fiel der Ausfuhrpreisindex geringfügig (– 0,1 %).

Deutschland
Indizes der Außenhandelspreise und Terms of Trade

1995 = 100
Log. Maßstab

Index der Einfuhrpreise

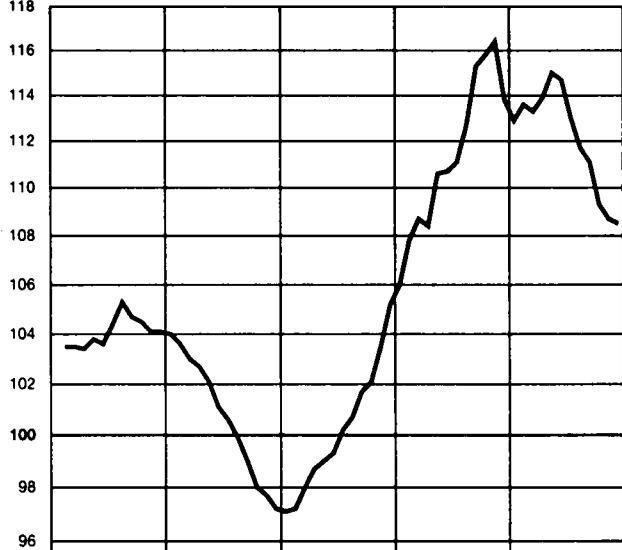

Veränderung gegenüber dem
jeweiligen Vorjahresmonat in %
Arith. Maßstab

Index der Einfuhrpreise

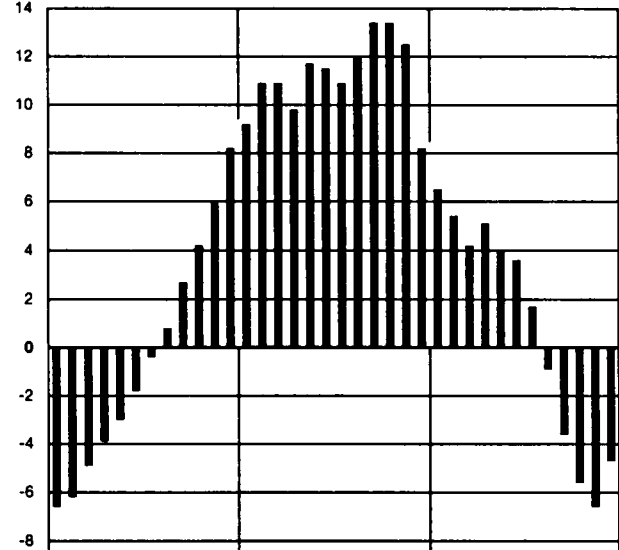

Index der Ausfuhrpreise

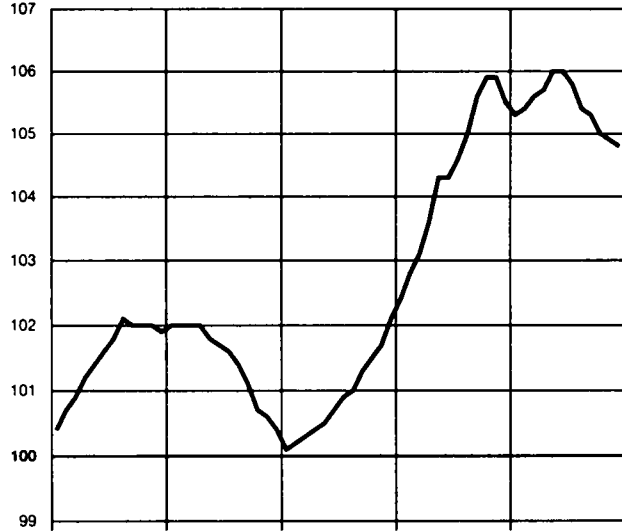

Index der Ausfuhrpreise

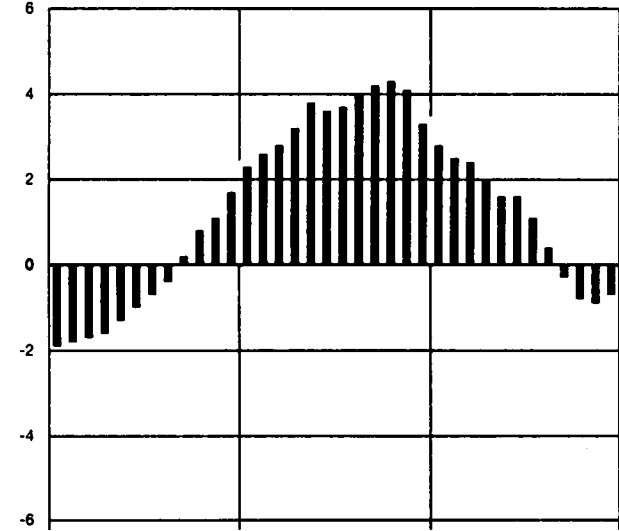

Terms of Trade

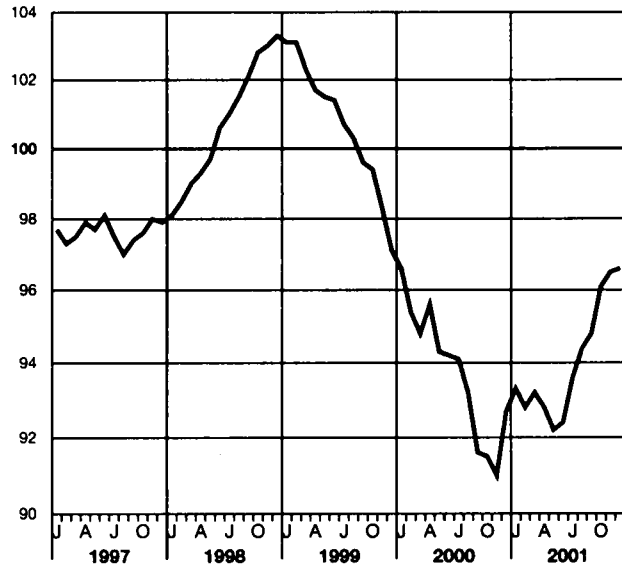

Terms of Trade

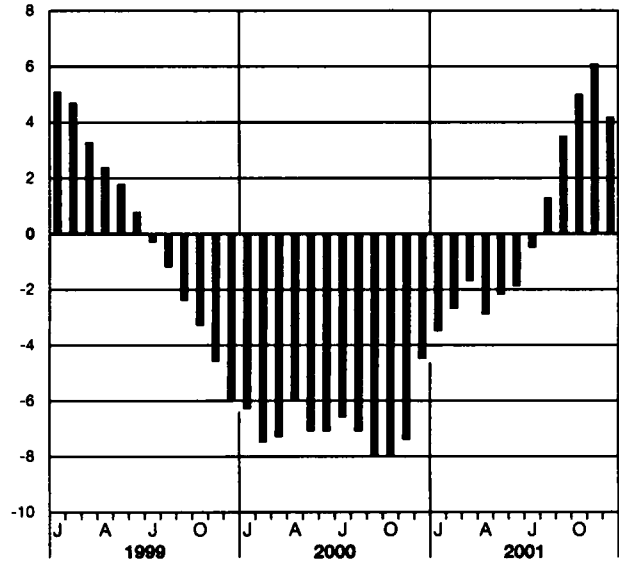

Statistisches Bundesamt 2001 - 06 - 0136

1 INDEX DER EINFUHRPREISE
(LANGFRISTIGE UEBERSICHT)
1995 = 100

J A H R	GESAMTEINFUHR 1)					NACH WARENGRUPPEN DER ERNAHRUNGSWIRTSCHAFT UND DER GEWERBLICHEN WIRTSCHAFT				ERZEUGNISSE DER LAND- U. FORSTWIRTSCHAFT, FISCHEREI	ERZEUGNISSE DES BERGBAUS, STEINE U. ERDEN, ERZEUGNISSE DES VERARBEITENDEN GEWERBES
	INS-GE-SAMT	EU-LAENDER	DRITT-LAENDER	OHNE MINERAL- OEL- ERZEUGNISSE	OHNE ERDOEL U. MINERAL- OEL- ERZEUGNISSE	GUETER DER ERNAHRUNGS- WIRTSCHAFT	GUETER DER GEWERBLICHEN WIRTSCHAFT				
							ZU-SAMMEN	ROHSTOFFE UND HALBWAREN	FERTIG-WAREN		
FRUEHERES BUNDESGBIET											
1950 D ..	54.3	-	-	55.1	62.5	77.7	50.9	-	-	87.2	48.1
1951 D ..	69.3	-	-	70.5	80.0	89.2	70.9	-	-	108.8	63.2
1952 D ..	60.7	-	-	61.7	69.7	84.3	58.5	-	-	93.1	56.9
1953 D ..	55.7	-	-	56.5	64.0	79.1	52.8	-	-	85.5	52.0
1954 D ..	55.9	-	-	56.6	64.2	80.7	51.9	-	-	87.3	51.2
1955 D ..	56.0	-	-	56.7	64.3	78.4	53.5	-	-	85.8	52.5
1956 D ..	58.1	-	-	58.9	66.6	81.8	55.2	-	-	87.7	55.1
1957 D ..	57.3	-	-	58.2	65.6	79.1	55.6	-	-	84.5	56.0
1958 D ..	54.4	-	-	54.9	62.2	78.4	50.7	49.4	61.9	82.0	51.7
1959 D ..	52.3	-	-	53.1	60.2	74.3	49.1	47.6	60.4	77.9	50.1
1960 D ..	52.2	-	-	52.9	60.3	73.0	49.2	48.1	60.4	77.7	49.9
1961 D ..	50.0	-	-	50.9	58.1	69.9	47.2	45.4	58.5	74.5	47.9
1962 D ..	49.6	-	-	50.4	57.6	71.5	46.3	44.2	57.9	75.8	47.1
1963 D ..	50.6	-	-	51.4	58.8	74.8	46.7	44.5	58.5	78.4	47.8
1964 D ..	51.5	-	-	52.5	60.5	75.8	47.5	45.5	59.5	79.5	48.7
1965 D ..	52.8	-	-	54.1	62.4	79.4	48.2	46.5	60.1	82.8	49.7
1966 D ..	53.7	-	-	54.9	63.5	79.4	49.5	47.8	61.3	83.0	50.7
1967 D ..	52.5	-	-	53.6	61.6	76.7	48.7	46.8	60.8	80.2	49.9
1968 D ..	52.2	-	-	53.2	61.1	73.8	48.9	47.4	60.2	77.6	49.9
1969 D ..	53.0	-	-	54.4	62.7	76.2	49.5	47.8	61.0	79.7	50.7
1970 D ..	52.5	57.8	49.0	53.7	62.2	75.8	49.0	47.3	60.4	76.7	50.4
1971 D ..	52.7	58.2	49.0	53.7	61.3	74.6	49.4	47.8	60.9	75.2	50.8
1972 D ..	52.4	58.8	47.8	53.7	61.3	76.7	48.7	46.0	60.9	77.2	50.2
1973 D ..	59.1	64.4	55.7	59.5	67.7	92.3	54.1	56.4	63.3	94.5	55.9
1974 D ..	76.0	75.2	78.0	75.5	78.1	100.6	72.3	92.0	71.3	102.5	73.9
1975 D ..	74.6	76.1	74.8	74.3	77.2	94.6	71.8	87.0	74.3	95.8	73.2
1976 D ..	79.3	79.7	80.4	78.7	81.2	102.4	75.9	93.8	77.0	109.1	76.9
1977 D ..	80.4	80.3	82.3	80.0	82.7	111.5	75.9	92.6	77.7	120.6	77.2
1978 D ..	77.5	79.4	77.3	77.3	80.9	100.9	74.0	85.7	78.4	105.2	75.2
1979 D ..	86.5	88.0	86.9	83.6	85.5	102.0	84.2	111.2	81.7	107.0	84.9
1980 D ..	99.4	97.1	103.7	96.1	92.7	105.5	98.7	147.4	86.8	111.1	98.7
1981 D ..	113.0	107.4	120.7	108.6	101.0	113.6	113.1	183.8	93.1	118.9	112.8
1982 D ..	115.6	110.1	123.2	111.0	103.9	114.9	115.9	186.5	96.1	120.2	115.5
1983 D ..	115.2	109.5	122.9	111.0	105.2	119.4	114.8	179.8	97.3	127.2	114.6
1984 D ..	122.1	114.6	131.6	117.8	111.0	127.8	121.5	195.7	100.7	139.9	121.0
1985 D ..	123.8	116.1	133.2	119.5	112.6	124.7	123.9	196.8	103.1	136.2	123.2
1986 D ..	104.5	101.4	108.2	104.3	103.6	113.1	103.3	120.6	99.6	121.1	103.4
1987 D ..	98.8	97.5	100.5	98.7	98.2	103.0	98.3	107.4	97.1	107.5	98.3
1988 D ..	100.0	98.2	102.2	100.6	100.9	105.5	99.3	106.7	98.7	108.8	99.6
1989 D ..	104.5	102.0	107.5	104.4	103.8	106.2	104.3	120.4	101.0	107.7	104.4
1990 D ..	102.1	101.3	103.3	101.5	100.5	102.2	102.2	117.1	99.3	103.0	102.3
DEUTSCHLAND											
1991 D ..	102.9	102.8	103.3	102.2	101.1	104.9	102.8	114.2	100.4	104.0	103.1
1992 D ..	100.5	101.1	99.9	100.2	99.5	101.6	100.5	102.4	99.9	96.9	100.9
1993 D ..	98.9	98.9	99.2	98.6	98.2	98.4	99.1	97.6	99.3	94.7	99.3
1994 D ..	99.8	98.9	100.9	99.8	99.6	102.6	99.6	97.9	99.7	104.6	99.7
1995 D ..	100	100	100	100	100	100	100	100	100	100	100
1996 D ..	100.4	100.4	100.3	100.0	99.2	102.6	100.1	104.2	99.2	101.9	100.3
1997 D ..	104.0	102.4	105.8	103.5	102.4	110.3	103.2	113.9	100.9	116.7	103.3
1998 D ..	100.7	100.1	101.5	100.7	101.0	107.3	99.9	96.9	100.5	110.5	100.2
1999 D ..	100.2	99.3	101.4	99.8	98.9	101.4	100.1	103.9	99.3	100.9	100.2
2000 D ..	111.4	107.9	115.7	109.4	105.3	104.9	112.3	157.5	102.8	105.2	111.8
2001 D ..	112.1	108.8	116.1	110.6	107.2	108.7	112.6	154.2	103.8	107.2	112.4

1) FUSSNOTE SIEHE SEITE 75

2 INDEX DER AUSFUHRPREISE UND TERMS OF TRADE

(LANGFRISTIGE UEBERSICHT)
1995 = 100

J A H R	GESAMTAUSFUHR 2)				NACH WARENGRUPPEN DER ERNAHRUNGSWIRTSCHAFT UND DER GEWERBLICHEN WIRTSCHAFT				ERZEUG- NISSE DER LAND- U. FORST- WIRT- SCHAFT, FISCHEREI	ERZEUGNISSE DES BERGBAUS, STEINE U. ERDEN, ERZEUGNISSE DES VER- ARBEITENDEN GEMERBES	TERMS OF TRADE
	INS- GE- SAMT	EU- LAENDER	DRITT- LAENDER	OHNE MINERAL- OEL- ERZEUG- NISSE	GUETER DER ERNAHRUNGS- WIRTSCHAFT	GUETER DER GEWERBLICHEN WIRTSCHAFT					
						ZU- SAMMEN	ROHSTOFFE UND HALBWAREN	FERTIG- WAREN			
FRUEHERES BUNDESGBEIT											
1950 D ..	-	-	-	-	-	-	-	-	-	-	-
1951 D ..	-	-	-	-	-	-	-	-	-	-	-
1952 D ..	-	-	-	-	-	-	-	-	-	-	-
1953 D ..	-	-	-	-	-	-	-	-	-	-	-
1954 D ..	40.6	-	-	-	54.8	39.7	45.5	39.6	49.6	40.2	72.6
1955 D ..	41.4	-	-	-	54.2	40.6	47.1	40.3	51.7	41.1	73.9
1956 D ..	42.5	-	-	-	55.9	41.9	49.0	41.5	55.4	42.1	73.1
1957 D ..	43.5	-	-	-	57.4	42.7	50.9	42.3	60.9	43.1	75.9
1958 D ..	42.4	-	-	-	57.7	41.8	49.0	41.4	59.1	42.1	77.9
1959 D ..	42.1	-	-	-	54.3	41.6	49.2	41.1	56.7	41.9	80.5
1960 D ..	42.7	-	-	-	53.8	42.1	49.4	41.7	53.3	42.4	81.8
1961 D ..	42.6	-	-	-	54.2	42.0	48.3	41.8	53.3	42.3	85.2
1962 D ..	42.7	-	-	-	55.0	42.0	47.4	41.9	55.7	42.3	86.1
1963 D ..	42.7	-	-	-	60.2	42.0	47.2	41.9	55.8	42.4	84.4
1964 D ..	43.8	-	-	-	60.7	42.9	49.0	42.7	56.6	43.4	85.0
1965 D ..	44.7	-	-	-	61.2	43.9	49.9	43.8	58.7	44.4	84.7
1966 D ..	45.6	-	-	-	62.7	44.8	50.7	44.7	63.7	45.2	84.9
1967 D ..	45.6	-	-	-	61.6	44.8	50.2	44.8	58.0	45.2	86.9
1968 D ..	45.1	-	-	45.5	60.4	44.4	49.7	44.3	58.0	44.9	86.4
1969 D ..	46.9	-	-	47.4	61.6	46.2	50.7	46.2	60.7	46.7	88.5
1970 D ..	48.3	49.8	46.8	48.7	62.3	47.6	52.0	47.7	59.9	48.2	92.0
1971 D ..	50.0	51.6	48.3	50.4	63.9	49.3	52.9	49.4	61.8	49.7	94.9
1972 D ..	51.1	52.7	49.2	51.5	66.9	50.2	52.2	50.6	70.2	50.7	97.5
1973 D ..	54.3	55.8	52.6	54.6	74.5	53.4	59.5	53.3	76.2	54.0	91.9
1974 D ..	63.5	64.7	61.9	63.4	82.3	62.5	83.5	60.9	83.0	63.2	83.6
1975 D ..	66.0	67.8	63.9	65.9	82.4	65.0	81.8	63.9	80.1	65.7	88.5
1976 D ..	68.5	70.5	66.4	68.4	85.1	67.6	85.2	66.5	85.6	68.2	86.4
1977 D ..	69.8	71.7	67.5	69.6	89.1	68.7	83.3	67.9	82.8	69.5	86.8
1978 D ..	70.9	72.8	68.7	70.7	88.6	69.9	82.0	69.2	82.8	70.5	91.5
1979 D ..	74.2	76.1	71.9	73.9	91.4	73.3	92.7	71.9	91.3	73.8	85.8
1980 D ..	78.8	80.6	76.6	78.3	96.9	77.9	103.5	76.1	93.8	78.5	79.3
1981 D ..	83.4	85.4	81.1	82.7	103.2	82.3	116.1	79.8	102.4	83.0	73.8
1982 D ..	87.0	89.3	84.4	86.4	104.5	86.0	119.2	83.6	104.4	86.6	75.3
1983 D ..	88.5	90.7	86.0	88.0	106.7	87.5	118.8	85.3	105.6	88.2	76.8
1984 D ..	91.6	93.9	88.9	91.0	110.7	90.5	125.6	88.0	112.7	91.2	75.0
1985 D ..	94.1	96.5	91.2	93.4	109.3	93.1	128.7	90.5	110.6	93.7	76.0
1986 D ..	92.3	94.1	90.2	92.1	101.7	91.8	108.0	90.5	105.2	92.0	88.3
1987 D ..	91.6	92.9	89.7	91.3	96.9	91.0	99.4	90.4	102.2	91.2	92.7
1988 D ..	93.4	94.6	91.7	93.3	100.0	92.9	102.9	92.3	101.3	93.2	93.4
1989 D ..	96.0	97.2	94.4	95.8	103.1	95.5	108.0	94.7	104.3	95.7	91.9
1990 D ..	96.1	97.1	94.5	95.8	98.7	95.7	103.8	95.2	100.7	95.8	94.1
DEUTSCHLAND											
1991 D ..	97.1	97.8	96.0	96.9	99.9	96.9	99.1	96.7	102.0	96.9	94.4
1992 D ..	97.8	98.4	96.6	97.6	101.0	97.5	95.5	97.6	100.0	97.6	97.3
1993 D ..	97.8	97.7	97.6	97.7	98.5	97.7	92.9	98.0	96.3	97.7	98.9
1994 D ..	98.6	98.4	98.7	98.6	100.8	98.5	96.2	98.6	102.5	98.4	98.8
1995 D ..	100	100	100	100	100	100	100	100	100	100	100
1996 D ..	100.0	99.8	100.4	99.9	100.6	100.0	96.8	100.2	102.0	100.0	99.6
1997 D ..	101.5	101.3	101.8	101.4	103.5	101.4	101.2	101.4	99.5	101.5	97.6
1998 D ..	101.4	101.3	101.7	101.4	103.1	101.4	96.8	101.7	98.4	101.5	100.7
1999 D ..	100.9	100.4	101.6	100.8	100.0	100.9	94.1	101.4	98.9	100.9	100.7
2000 D ..	104.4	103.9	105.1	103.9	103.6	104.5	112.8	103.9	99.9	104.5	93.7
2001 D ..	105.4	104.6	106.6	105.0	106.6	105.4	112.4	104.9	100.8	105.5	94.0

2) FUSSNOTE SIEHE SEITE 75

3 INDEX DER EINFUHRPREISE
(MITTELFRISTIGE UEBERSICHT)

JAHR / MONAT	GESAMTEINFUHR					NACH WARENGRUPPEN DER ERNAHRUNGSWIRTSCHAFT UND DER GEWERBLICHEN WIRTSCHAFT			
	INS- GE- SAMT	EU- LAENDER	DRITT- LAENDER	OHNE MINERAL- OEL- ERZEUG- NISSE	OHNE ERDOEL U. MINERAL- OEL- ERZEUG- NISSE	GUETER DER ERNAHRUNGS- WIRTSCHAFT	GUETER DER GEWERBLICHEN WIRTSCHAFT		
							ZU- SAMMEN	ROHSTOFFE UND HALBWAREN	FERTIG- WAREN
ABSOLUTE WERTE 1995 = 100									
1996 D.....	100.4	100.4	100.3	100.0	99.2	102.6	100.1	104.2	99.2
1997 D.....	104.0	102.4	105.8	103.5	102.4	110.3	103.2	113.9	100.9
1998 D.....	100.7	100.1	101.5	100.7	101.0	107.3	99.9	96.9	100.5
1999 D.....	100.2	99.3	101.4	99.8	98.9	101.4	100.1	103.9	99.3
2000 D.....	111.4	107.9	115.7	109.4	105.3	104.9	112.3	157.5	102.8
2001 D.....	112.1	108.8	116.1	110.6	107.2	108.7	112.6	154.2	103.8
1999 APRIL.....	98.7	98.1	99.5	98.5	98.3	102.1	98.3	94.8	99.0
MAI.....	99.0	98.1	100.1	98.8	98.4	101.1	98.8	97.0	99.1
JUNI.....	99.3	98.4	100.5	99.1	98.5	100.3	99.2	98.7	99.3
JULI.....	100.2	99.0	101.7	99.7	98.6	98.5	100.5	105.5	99.4
AUGUST.....	100.7	99.5	102.2	100.0	98.5	98.5	101.0	109.2	99.3
SEPTEMBER...	101.7	100.4	103.4	100.9	99.0	98.7	102.1	114.2	99.6
OKTOBER.....	102.1	100.7	103.6	101.2	99.4	99.3	102.4	115.9	99.6
NOVEMBER....	103.5	101.7	105.7	102.4	100.1	100.8	103.8	122.6	99.9
DEZEMBER....	105.2	103.2	107.7	104.0	101.2	104.5	105.3	129.6	100.2
2000 JANUAR.....	106.0	103.8	108.7	104.7	101.8	105.3	106.2	132.9	100.5
FEBRUAR.....	107.8	105.1	111.1	106.3	102.7	106.4	108.0	141.6	101.0
MAERZ.....	108.7	105.6	112.5	107.0	103.3	105.7	109.2	146.2	101.4
APRIL.....	108.4	105.6	111.7	106.9	104.0	105.3	108.8	140.7	102.1
MAI.....	110.6	107.2	114.7	108.8	105.0	104.9	111.3	152.1	102.8
JUNI.....	110.7	107.5	114.6	108.7	104.6	102.5	111.8	155.7	102.5
JULI.....	111.1	107.6	115.2	109.1	105.1	102.0	112.3	157.1	102.9
AUGUST.....	112.7	108.7	117.6	110.5	106.0	102.0	114.1	165.0	103.4
SEPTEMBER...	115.3	110.7	120.7	112.4	107.0	103.6	116.8	177.3	104.1
OKTOBER.....	115.8	111.3	121.3	113.0	107.8	105.6	117.2	177.3	104.5
NOVEMBER....	116.4	111.7	121.9	113.7	108.2	106.8	117.6	179.5	104.6
DEZEMBER....	113.8	110.1	118.3	111.8	108.2	108.8	114.5	164.1	104.1
2001 JANUAR.....	112.9	109.5	117.0	111.3	107.9	108.4	113.5	160.3	103.7
FEBRUAR.....	113.6	110.0	117.8	111.8	108.1	109.3	114.1	163.4	103.8
MAERZ.....	113.3	109.8	117.4	111.6	108.4	111.8	113.5	158.9	103.9
APRIL.....	113.9	110.5	118.0	112.0	108.4	112.0	114.1	161.8	104.1
MAI.....	115.0	111.0	119.7	112.8	108.6	111.0	115.5	168.3	104.4
JUNI.....	114.7	110.2	120.1	112.7	108.3	108.8	115.5	167.6	104.5
JULI.....	113.0	108.8	117.9	111.3	107.5	107.5	113.7	158.1	104.4
AUGUST.....	111.7	108.5	115.6	110.2	106.4	106.7	112.4	153.6	103.7
SEPTEMBER...	111.1	108.3	114.6	109.5	105.9	106.7	111.7	150.9	103.5
OKTOBER.....	109.3	106.8	112.2	108.0	105.5	106.3	109.7	139.7	103.4
NOVEMBER....	108.7	106.2	111.8	107.8	105.6	106.3	109.0	135.8	103.4
DEZEMBER....	108.5	106.5	111.0	107.7	105.9	110.1	108.3	132.2	103.3
RELATIVE VERAENDERUNGEN GEGENUEBER DEM ENTSPRECHENDEN VORJAHRESERGNIS PROZENT									
1996 D.....	+ 0.4	+ 0.4	+ 0.3	-	- 0.8	+ 2.6	+ 0.1	+ 4.2	- 0.8
1997 D.....	+ 3.6	+ 2.0	+ 5.5	+ 3.5	+ 3.2	+ 7.5	+ 3.1	+ 9.3	+ 1.7
1998 D.....	- 3.2	- 2.2	- 4.1	- 2.7	- 1.4	- 2.7	- 3.2	- 14.9	- 0.4
1999 D.....	- 0.5	- 0.8	- 0.1	- 0.9	- 2.1	- 5.5	+ 0.2	+ 7.2	- 1.2
2000 D.....	+ 11.2	+ 8.7	+ 14.1	+ 9.6	+ 6.5	+ 3.5	+ 12.2	+ 51.6	+ 3.5
2001 D.....	+ 0.6	+ 0.8	+ 0.3	+ 1.1	+ 1.8	+ 3.6	+ 0.3	- 2.1	+ 1.0
1999 APRIL.....	- 3.9	- 3.4	- 4.4	- 4.0	- 4.3	- 7.9	- 3.3	- 7.8	- 2.5
MAI.....	- 3.0	- 2.9	- 3.1	- 3.1	- 3.5	- 7.8	- 2.3	- 4.6	- 1.8
JUNI.....	- 1.8	- 1.7	- 1.7	- 2.0	- 2.9	- 6.1	- 1.1	+ 0.8	- 1.6
JULI.....	- 0.4	- 0.8	+ 0.1	- 0.9	- 2.4	- 6.7	+ 0.5	+ 9.3	- 1.3
AUGUST.....	+ 0.8	+ 0.3	+ 1.3	- 0.1	- 2.0	- 5.4	+ 1.6	+ 15.9	- 1.2
SEPTEMBER...	+ 2.7	+ 1.6	+ 4.1	+ 1.8	- 0.4	- 3.1	+ 3.5	+ 22.8	- 0.2
OKTOBER.....	+ 4.2	+ 2.4	+ 6.0	+ 3.2	+ 0.9	- 2.9	+ 5.0	+ 28.9	+ 0.5
NOVEMBER....	+ 5.9	+ 3.9	+ 8.5	+ 4.7	+ 1.6	- 1.8	+ 7.0	+ 40.3	+ 0.8
DEZEMBER....	+ 8.2	+ 5.7	+ 11.4	+ 6.7	+ 3.0	+ 0.5	+ 9.3	+ 53.7	+ 1.3
2000 JANUAR.....	+ 9.2	+ 6.7	+ 12.3	+ 7.6	+ 3.9	+ 0.9	+ 10.5	+ 57.1	+ 2.0
FEBRUAR.....	+ 10.9	+ 8.1	+ 14.3	+ 9.0	+ 4.6	+ 2.4	+ 12.1	+ 66.8	+ 2.3
MAERZ.....	+ 10.9	+ 8.0	+ 14.4	+ 9.1	+ 5.0	+ 1.4	+ 12.3	+ 63.9	+ 2.5
APRIL.....	+ 9.8	+ 7.6	+ 12.3	+ 8.5	+ 5.8	+ 3.1	+ 10.7	+ 48.4	+ 3.1
MAI.....	+ 11.7	+ 9.3	+ 14.6	+ 10.1	+ 6.7	+ 3.8	+ 12.7	+ 56.8	+ 3.7
JUNI.....	+ 11.5	+ 9.2	+ 14.0	+ 9.7	+ 6.2	+ 2.2	+ 12.7	+ 57.8	+ 3.2
JULI.....	+ 10.9	+ 8.7	+ 13.3	+ 9.4	+ 6.6	+ 3.6	+ 11.7	+ 48.9	+ 3.5
AUGUST.....	+ 11.9	+ 9.2	+ 15.1	+ 10.5	+ 7.6	+ 3.6	+ 13.0	+ 51.1	+ 4.1
SEPTEMBER...	+ 13.4	+ 10.3	+ 16.7	+ 11.4	+ 8.1	+ 5.0	+ 14.4	+ 55.3	+ 4.5
OKTOBER.....	+ 13.4	+ 10.5	+ 17.1	+ 11.7	+ 8.5	+ 6.3	+ 14.5	+ 53.0	+ 4.9
NOVEMBER....	+ 12.5	+ 9.8	+ 15.3	+ 11.0	+ 8.1	+ 6.0	+ 13.3	+ 46.4	+ 4.7
DEZEMBER....	+ 8.2	+ 6.7	+ 9.8	+ 7.5	+ 6.9	+ 4.1	+ 8.7	+ 26.6	+ 3.9
2001 JANUAR.....	+ 6.5	+ 5.5	+ 7.6	+ 6.3	+ 6.0	+ 2.9	+ 6.9	+ 20.6	+ 3.2
FEBRUAR.....	+ 5.4	+ 4.7	+ 6.0	+ 5.2	+ 5.3	+ 2.7	+ 5.6	+ 15.4	+ 2.8
MAERZ.....	+ 4.2	+ 4.0	+ 4.4	+ 4.3	+ 4.9	+ 5.8	+ 3.9	+ 8.7	+ 2.5
APRIL.....	+ 5.1	+ 4.6	+ 5.6	+ 4.8	+ 4.2	+ 6.4	+ 4.9	+ 15.0	+ 2.0
MAI.....	+ 4.0	+ 3.5	+ 4.4	+ 3.7	+ 3.4	+ 5.8	+ 3.8	+ 10.7	+ 1.6
JUNI.....	+ 3.6	+ 2.5	+ 4.8	+ 3.7	+ 3.5	+ 6.1	+ 3.3	+ 7.6	+ 2.0
JULI.....	+ 1.7	+ 1.1	+ 2.3	+ 2.0	+ 2.3	+ 5.4	+ 1.2	+ 0.6	+ 1.5
AUGUST.....	- 0.9	- 0.2	- 1.7	- 0.3	+ 0.4	+ 4.6	- 1.5	- 6.9	+ 0.3
SEPTEMBER...	- 3.6	- 2.2	- 5.1	- 2.6	- 1.0	+ 3.0	- 4.4	- 14.9	- 0.6
OKTOBER.....	- 5.6	- 4.0	- 7.5	- 4.4	- 2.1	+ 0.7	- 6.4	- 21.2	- 1.1
NOVEMBER....	- 6.6	- 4.9	- 8.3	- 5.2	- 2.4	- 0.5	- 7.3	- 24.3	- 1.1
DEZEMBER....	- 4.7	- 3.3	- 6.2	- 3.7	- 2.1	+ 1.2	- 5.4	- 19.4	- 0.8

3 INDEX DER EINFUHRPREISE
(MITTELFRISTIGE UEBERSICHT)

JAHR / MONAT	ERZEUGNISSE DER LAND- U. FORST- WIRTSCHAFT, FISCHEREI	ERZEUGNISSE DES BERGBAUS; STEINE U. ERDEN; ERZEUGNISSE DES VERARBEITENDEN GEBERBES							
		ZUSAMMEN	ERZEUGNISSE DER VORLEISTUNGSGUTERPRODUZENTEN UND ENERGIE 1)			ERZEUGNISSE DER INVESTITIONS- GUTER- PRODUZENTEN 1)	ERZEUGNISSE DER KONSUMGUTERPRODUZENTEN 1)		
			ZUSAMMEN	ENERGIE	ERZEUGN. DER VORLEIST.- GUTERPRODUZENTEN 1)		ZUSAMMEN	ERZEUGNISSE DER GEBRAUCHS- GUTER- PRODUZENTEN 1)	ERZEUGNISSE DER VERBRAUCHS- GUTER- PRODUZENTEN 1)
ABSOLUTE WERTE 1995 = 100									
1996 D.....	101.9	100.3	100.1	120.1	96.4	99.9	101.2	100.3	101.4
1997 D.....	116.7	103.3	104.2	132.2	99.0	101.1	103.9	101.9	104.6
1998 D.....	110.5	100.2	97.8	100.6	97.3	100.3	104.2	100.9	105.2
1999 D.....	100.9	100.2	98.8	118.0	95.2	99.6	103.2	100.8	104.0
2000 D.....	105.2	111.8	121.4	212.2	104.6	101.5	106.2	103.5	107.1
2001 D.....	107.2	112.4	120.8	210.2	104.3	102.2	108.7	104.7	110.0
1999 APRIL.....	102.9	98.5	95.0	101.2	93.9	99.6	103.2	100.6	103.9
MAI.....	100.8	98.9	95.9	104.4	94.3	99.7	103.2	100.6	104.0
JUNI.....	98.4	99.4	96.7	108.0	94.6	99.8	103.5	100.7	104.4
JULI.....	94.8	100.5	99.3	121.2	95.3	99.8	103.3	100.8	104.1
AUGUST.....	94.6	101.0	100.7	129.6	95.4	99.5	103.1	100.6	103.8
SEPTEMBER...	94.6	102.1	102.9	138.3	96.3	99.6	103.3	100.9	104.1
OKTOBER.....	96.1	102.4	103.7	140.4	96.9	99.5	103.2	101.0	103.8
NOVEMBER.....	99.8	103.7	106.3	153.0	97.7	99.6	103.4	101.3	104.1
DEZEMBER....	107.7	105.1	109.1	166.3	98.5	99.9	103.7	101.5	104.4
2000 JANUAR.....	109.4	105.9	110.7	170.6	99.6	99.9	103.9	101.7	104.6
FEBRUAR.....	111.5	107.6	114.1	185.7	100.9	100.1	104.4	102.2	105.1
MAERZ.....	108.7	108.7	116.1	193.2	101.9	100.4	104.9	102.4	105.6
APRIL.....	107.3	108.4	114.7	178.6	102.9	100.9	105.6	102.8	106.4
MAI.....	105.5	110.9	119.3	200.6	104.3	101.5	106.3	103.4	107.2
JUNI.....	100.5	111.2	120.6	210.7	103.9	101.2	105.8	103.0	106.7
JULI.....	99.2	111.7	121.5	210.8	104.9	101.4	105.9	103.2	106.7
AUGUST.....	98.5	113.5	124.7	225.0	106.1	101.9	106.6	103.8	107.4
SEPTEMBER...	100.8	116.0	129.5	249.5	107.3	102.4	107.3	104.5	108.2
OKTOBER.....	104.5	116.4	129.8	248.9	107.8	102.9	107.9	104.9	108.8
NOVEMBER.....	106.6	116.9	130.7	253.5	107.9	102.8	108.2	105.1	109.1
DEZEMBER....	110.0	114.0	125.0	219.2	107.5	102.1	107.8	104.4	108.9
2001 JANUAR.....	109.7	113.1	123.4	213.6	106.8	101.5	107.5	103.9	108.7
FEBRUAR.....	110.7	113.7	124.5	220.9	106.7	101.7	107.9	104.2	109.0
MAERZ.....	112.8	113.3	123.0	212.8	106.4	101.9	108.7	104.4	110.1
APRIL.....	112.1	114.0	124.0	221.9	105.8	102.2	109.2	104.7	110.7
MAI.....	110.5	115.2	126.3	236.0	106.0	102.6	109.4	105.2	110.8
JUNI.....	106.4	115.1	126.0	235.9	105.7	102.7	109.5	105.5	110.8
JULI.....	103.6	113.5	122.4	218.6	104.6	102.7	109.4	105.3	110.7
AUGUST.....	102.8	112.2	120.3	214.7	102.9	102.2	108.7	104.6	110.0
SEPTEMBER...	102.8	111.6	119.2	211.0	102.2	102.0	108.5	104.5	109.8
OKTOBER.....	102.3	109.6	115.0	188.0	101.4	102.0	108.5	104.7	109.7
NOVEMBER.....	101.8	109.1	113.4	178.8	101.3	102.3	108.8	104.9	110.0
DEZEMBER....	110.7	108.4	112.0	169.8	101.3	102.2	108.7	104.8	109.9
RELATIVE VERÄNDERUNGEN GEGENUEBER DEM ENTSPRECHENDEN VORJAHRESERGEBNIS PROZENT									
1996 D.....	+ 1.9	+ 0.3	+ 0.1	+ 20.1	- 3.6	- 0.1	+ 1.2	+ 0.3	+ 1.4
1997 D.....	+ 14.5	+ 3.0	+ 4.1	+ 10.1	+ 2.7	+ 1.2	+ 2.7	+ 1.6	+ 3.2
1998 D.....	- 5.3	- 3.0	- 6.1	- 23.9	- 1.7	- 0.8	+ 0.3	- 1.0	+ 0.6
1999 D.....	- 8.7	-	+ 1.0	+ 17.3	- 2.2	- 0.7	- 1.0	- 0.1	- 1.1
2000 D.....	+ 4.3	+ 11.6	+ 22.9	+ 79.8	+ 9.9	+ 1.9	+ 2.9	+ 2.7	+ 3.0
2001 D.....	+ 1.9	+ 0.5	- 0.5	- 0.9	- 0.3	+ 0.7	+ 2.4	+ 1.2	+ 2.7
1999 APRIL.....	- 12.2	- 3.4	- 5.7	- 6.4	- 5.4	- 1.6	- 1.7	- 1.0	- 2.0
MAI.....	- 12.3	- 2.5	- 4.0	- 2.9	- 4.3	- 0.9	- 1.2	- 0.5	- 1.5
JUNI.....	- 9.3	- 1.3	- 1.7	+ 7.4	- 3.5	- 0.9	- 1.1	- 0.3	- 1.2
JULI.....	- 10.6	+ 0.2	+ 1.5	+ 23.4	- 2.5	- 0.6	- 1.1	- 0.2	- 1.4
AUGUST.....	- 8.4	+ 1.2	+ 4.0	+ 36.7	- 1.9	- 0.7	- 1.2	- 0.2	- 1.5
SEPTEMBER...	- 4.7	+ 3.1	+ 7.3	+ 44.5	+ 0.3	-	- 0.2	+ 0.6	- 0.4
OKTOBER.....	- 5.1	+ 4.7	+ 10.1	+ 51.6	+ 2.5	+ 0.6	+ 0.4	+ 1.1	+ 0.1
NOVEMBER.....	- 2.6	+ 8.5	+ 14.1	+ 76.7	+ 3.5	+ 0.6	+ 0.5	+ 1.1	+ 0.4
DEZEMBER....	+ 2.4	+ 8.6	+ 18.7	+105.1	+ 4.9	+ 1.0	+ 0.8	+ 1.4	+ 0.7
2000 JANUAR.....	+ 1.6	+ 9.7	+ 21.2	+107.3	+ 7.1	+ 0.9	+ 1.3	+ 1.6	+ 1.2
FEBRUAR.....	+ 4.4	+ 11.3	+ 24.8	+128.7	+ 8.1	+ 0.7	+ 1.6	+ 1.9	+ 1.4
MAERZ.....	+ 1.6	+ 11.5	+ 24.8	+114.2	+ 9.0	+ 0.9	+ 1.7	+ 1.8	+ 1.5
APRIL.....	+ 4.3	+ 10.1	+ 20.7	+ 76.5	+ 9.6	+ 1.3	+ 2.3	+ 2.2	+ 2.4
MAI.....	+ 4.7	+ 12.1	+ 24.4	+ 92.1	+ 10.6	+ 1.8	+ 3.0	+ 2.8	+ 3.1
JUNI.....	+ 2.1	+ 11.9	+ 24.7	+ 95.1	+ 9.8	+ 1.4	+ 2.2	+ 2.3	+ 2.2
JULI.....	+ 4.6	+ 11.1	+ 22.4	+ 73.9	+ 10.1	+ 1.6	+ 2.5	+ 2.4	+ 2.5
AUGUST.....	+ 4.1	+ 12.4	+ 23.8	+ 73.6	+ 11.2	+ 2.4	+ 3.4	+ 3.2	+ 3.5
SEPTEMBER...	+ 6.6	+ 13.6	+ 25.9	+ 80.4	+ 11.4	+ 2.8	+ 3.9	+ 3.6	+ 3.9
OKTOBER.....	+ 8.7	+ 13.7	+ 25.2	+ 77.3	+ 11.2	+ 3.4	+ 4.6	+ 3.9	+ 4.8
NOVEMBER.....	+ 6.8	+ 12.7	+ 23.0	+ 65.7	+ 10.4	+ 3.2	+ 4.6	+ 3.8	+ 4.8
DEZEMBER....	+ 2.1	+ 8.5	+ 14.6	+ 31.8	+ 9.1	+ 2.2	+ 4.0	+ 2.9	+ 4.3
2001 JANUAR.....	+ 0.3	+ 6.8	+ 11.5	+ 25.2	+ 7.2	+ 1.6	+ 3.5	+ 2.2	+ 3.9
FEBRUAR.....	- 0.7	+ 5.7	+ 9.1	+ 19.0	+ 5.7	+ 1.6	+ 3.4	+ 2.0	+ 3.7
MAERZ.....	+ 3.8	+ 4.2	+ 5.9	+ 10.1	+ 4.4	+ 1.5	+ 3.6	+ 2.0	+ 4.3
APRIL.....	+ 4.5	+ 5.2	+ 8.1	+ 24.2	+ 2.8	+ 1.3	+ 3.4	+ 1.8	+ 4.0
MAI.....	+ 4.7	+ 3.9	+ 5.9	+ 17.6	+ 1.6	+ 1.1	+ 2.9	+ 1.7	+ 3.4
JUNI.....	+ 5.9	+ 3.5	+ 4.5	+ 12.0	+ 1.7	+ 1.5	+ 3.5	+ 2.4	+ 3.8
JULI.....	+ 4.4	+ 1.6	+ 0.7	+ 3.7	- 0.3	+ 1.3	+ 3.3	+ 2.0	+ 3.7
AUGUST.....	+ 4.4	- 1.1	- 3.5	- 4.6	- 3.0	+ 0.3	+ 2.0	+ 0.8	+ 2.4
SEPTEMBER...	+ 2.0	- 3.8	- 8.0	- 15.4	- 4.8	- 0.4	+ 1.1	-	+ 1.5
OKTOBER.....	- 2.1	- 5.8	- 11.4	- 24.5	- 5.9	- 0.9	+ 0.6	- 0.2	+ 0.8
NOVEMBER.....	- 4.5	- 6.7	- 13.2	- 29.5	- 6.1	- 0.5	+ 0.6	- 0.2	+ 0.8
DEZEMBER....	+ 0.6	- 4.9	- 10.4	- 22.5	- 5.8	+ 0.1	+ 0.8	+ 0.4	+ 0.9

1) BITTE NEUE ABGRENZUNG DER POSITIONEN BEACHTEN, SIEHE HINWEISE S. 75

4 INDEX DER AUSFUHRPREISE
(MITTELFRISTIGE UEBERSICHT)

JAHR / MONAT	GESAMTAUSFUHR				NACH WARENGRUPPEN DER ERNAERUNGSWIRTSCHAFT UND DER GEWERBLICHEN WIRTSCHAFT			
	INS- GE- SAMT	EU- LAENDER	DRITT- LAENDER	OHNE MINERAL- DEL- ERZEUG- NISSE	GUETER DER ERNAERUNGS- WIRTSCHAFT	GUETER DER GEWERBLICHEN WIRTSCHAFT		
						ZU- SAMMEN	ROHSTOFFE UND HALBWAREN	FERTIG- WAREN
ABSOLUTE WERTE 1995 = 100								
1996 D.....	100.0	99.8	100.4	99.9	100.6	100.0	96.8	100.2
1997 D.....	101.5	101.3	101.8	101.4	103.5	101.4	101.2	101.4
1998 D.....	101.4	101.3	101.7	101.4	103.1	101.4	96.8	101.7
1999 D.....	100.9	100.4	101.6	100.8	100.0	100.9	94.1	101.4
2000 D.....	104.4	103.9	105.1	103.9	103.6	104.5	112.8	103.9
2001 D.....	105.4	104.6	106.6	105.0	106.6	105.4	112.4	104.9
1999 APRIL.....	100.4	99.9	101.2	100.4	100.0	100.4	91.6	101.1
MAI.....	100.5	99.9	101.3	100.5	99.8	100.5	91.9	101.1
JUNI.....	100.7	100.1	101.5	100.7	100.2	100.7	92.2	101.4
JULI.....	100.9	100.4	101.6	100.8	99.4	101.0	94.2	101.5
AUGUST.....	101.0	100.5	101.6	100.8	99.5	101.1	95.2	101.5
SEPTEMBER...	101.3	100.8	101.9	101.0	99.8	101.4	96.4	101.7
OKTOBER.....	101.5	101.1	102.0	101.2	100.0	101.5	97.7	101.8
NOVEMBER....	101.7	101.3	102.4	101.5	100.5	101.8	99.2	102.0
DEZEMBER....	102.1	101.6	102.8	101.7	100.9	102.1	100.7	102.2
2000 JANUAR.....	102.4	102.0	103.0	102.1	100.8	102.5	102.6	102.5
FEBRUAR.....	102.8	102.3	103.4	102.4	101.0	102.9	104.9	102.7
MAERZ.....	103.1	102.6	103.8	102.7	101.6	103.2	107.0	102.9
APRIL.....	103.6	103.2	104.3	103.2	102.5	103.7	108.3	103.4
MAI.....	104.3	103.7	105.1	103.8	102.9	104.4	111.7	103.8
JUNI.....	104.3	103.9	105.0	103.8	103.1	104.4	112.6	103.8
JULI.....	104.6	104.2	105.2	104.1	103.4	104.7	113.9	104.0
AUGUST.....	105.0	104.6	105.7	104.5	104.0	105.1	115.5	104.3
SEPTEMBER...	105.6	105.0	106.4	104.8	105.3	105.6	119.3	104.6
OKTOBER.....	105.9	105.3	106.8	105.2	106.1	105.9	120.3	104.9
NOVEMBER....	105.9	105.3	106.8	105.2	106.4	105.9	119.9	104.9
DEZEMBER....	105.5	105.0	106.2	104.9	106.1	105.5	117.4	104.6
2001 JANUAR.....	105.3	104.7	106.1	104.8	105.7	105.3	114.6	104.6
FEBRUAR.....	105.4	104.8	106.3	104.9	105.3	105.4	115.1	104.7
MAERZ.....	105.6	104.9	106.5	105.1	106.1	105.5	114.8	104.9
APRIL.....	105.7	105.0	106.8	105.2	106.3	105.7	115.2	105.0
MAI.....	106.0	105.2	107.1	105.4	106.8	105.9	116.8	105.1
JUNI.....	106.0	105.0	107.4	105.5	107.3	105.9	115.7	105.2
JULI.....	105.8	104.9	107.2	105.4	107.9	105.7	113.4	105.1
AUGUST.....	105.4	104.6	106.6	105.0	107.6	105.3	111.4	104.9
SEPTEMBER...	105.3	104.5	106.5	104.8	106.9	105.2	111.2	104.8
OKTOBER.....	105.0	104.2	106.2	104.7	106.3	105.0	108.2	104.7
NOVEMBER....	104.9	104.0	106.3	104.7	106.5	104.8	106.5	104.7
DEZEMBER....	104.8	103.9	106.1	104.6	106.4	104.7	105.7	104.6
RELATIVE VERAENDERUNGEN GEGENUEBER DEM ENTSPRECHENDEN VORJAHRESERGEBNIS PROZENT								
1996 D.....	-	- 0.2	+ 0.4	- 0.1	+ 0.6	-	- 3.2	+ 0.2
1997 D.....	+ 1.5	+ 1.5	+ 1.4	+ 1.5	+ 2.9	+ 1.4	+ 4.5	+ 1.2
1998 D.....	- 0.1	-	- 0.1	-	- 0.4	-	- 4.3	+ 0.3
1999 D.....	- 0.5	- 0.9	- 0.1	- 0.6	- 3.0	- 0.5	- 2.8	- 0.3
2000 D.....	+ 3.5	+ 3.5	+ 3.4	+ 3.1	+ 3.6	+ 3.6	+ 19.9	+ 2.5
2001 D.....	+ 1.0	+ 0.7	+ 1.4	+ 1.1	+ 2.9	+ 0.9	- 0.4	+ 1.0
1999 APRIL.....	- 1.6	- 2.0	- 1.0	- 1.6	- 4.4	- 1.5	- 8.7	- 0.9
MAI.....	- 1.3	- 1.8	- 0.7	- 1.3	- 4.3	- 1.1	- 7.1	- 0.7
JUNI.....	- 1.0	- 1.5	- 0.4	- 1.0	- 3.2	- 0.9	- 5.9	- 0.5
JULI.....	- 0.7	- 1.1	- 0.2	- 0.8	- 3.7	- 0.5	- 3.3	- 0.3
AUGUST.....	- 0.4	- 0.7	-	- 0.6	- 3.1	- 0.2	- 0.5	- 0.2
SEPTEMBER...	+ 0.2	- 0.2	+ 0.7	- 0.1	- 1.8	+ 0.4	+ 2.4	+ 0.2
OKTOBER.....	+ 0.8	+ 0.6	+ 1.1	+ 0.5	- 0.5	+ 0.8	+ 6.1	+ 0.5
NOVEMBER....	+ 1.1	+ 0.9	+ 1.5	+ 0.9	- 0.1	+ 1.2	+ 8.3	+ 0.8
DEZEMBER....	+ 1.7	+ 1.5	+ 2.1	+ 1.3	+ 0.2	+ 1.7	+ 10.9	+ 1.1
2000 JANUAR.....	+ 2.3	+ 2.2	+ 2.3	+ 1.9	+ 0.5	+ 2.4	+ 14.4	+ 1.6
FEBRUAR.....	+ 2.6	+ 2.6	+ 2.6	+ 2.2	+ 1.0	+ 2.7	+ 17.2	+ 1.7
MAERZ.....	+ 2.8	+ 2.8	+ 2.8	+ 2.4	+ 1.6	+ 2.9	+ 18.5	+ 1.9
APRIL.....	+ 3.2	+ 3.3	+ 3.1	+ 2.8	+ 2.5	+ 3.3	+ 18.2	+ 2.3
MAI.....	+ 3.8	+ 3.8	+ 3.8	+ 3.3	+ 3.1	+ 3.9	+ 21.5	+ 2.7
JUNI.....	+ 3.6	+ 3.8	+ 3.4	+ 3.1	+ 2.9	+ 3.7	+ 22.1	+ 2.4
JULI.....	+ 3.7	+ 3.8	+ 3.5	+ 3.3	+ 4.0	+ 3.7	+ 20.9	+ 2.5
AUGUST.....	+ 4.0	+ 4.1	+ 4.0	+ 3.7	+ 4.5	+ 4.0	+ 21.3	+ 2.8
SEPTEMBER...	+ 4.2	+ 4.2	+ 4.4	+ 3.8	+ 5.5	+ 4.1	+ 23.8	+ 2.9
OKTOBER.....	+ 4.3	+ 4.2	+ 4.7	+ 4.0	+ 6.1	+ 4.3	+ 23.1	+ 3.0
NOVEMBER....	+ 4.1	+ 3.9	+ 4.3	+ 3.6	+ 5.9	+ 4.0	+ 20.9	+ 2.8
DEZEMBER....	+ 3.3	+ 3.3	+ 3.3	+ 3.1	+ 5.2	+ 3.3	+ 16.6	+ 2.3
2001 JANUAR.....	+ 2.8	+ 2.6	+ 3.0	+ 2.6	+ 4.9	+ 2.7	+ 11.7	+ 2.0
FEBRUAR.....	+ 2.5	+ 2.4	+ 2.8	+ 2.4	+ 4.3	+ 2.4	+ 9.7	+ 1.9
MAERZ.....	+ 2.4	+ 2.2	+ 2.6	+ 2.3	+ 4.4	+ 2.2	+ 7.3	+ 1.9
APRIL.....	+ 2.0	+ 1.7	+ 2.4	+ 1.9	+ 3.7	+ 1.9	+ 6.4	+ 1.5
MAI.....	+ 1.6	+ 1.4	+ 1.9	+ 1.5	+ 3.8	+ 1.4	+ 4.6	+ 1.3
JUNI.....	+ 1.6	+ 1.1	+ 2.3	+ 1.6	+ 4.1	+ 1.4	+ 2.8	+ 1.3
JULI.....	+ 1.1	+ 0.7	+ 1.9	+ 1.2	+ 4.4	+ 1.0	- 0.4	+ 1.1
AUGUST.....	+ 0.4	-	+ 0.9	+ 0.5	+ 3.5	+ 0.2	- 3.5	+ 0.6
SEPTEMBER...	- 0.3	- 0.5	+ 0.1	-	+ 1.5	- 0.4	- 6.8	+ 0.2
OKTOBER.....	- 0.8	- 1.0	- 0.6	- 0.5	+ 0.2	- 0.8	- 10.1	- 0.2
NOVEMBER....	- 0.9	- 1.2	- 0.5	- 0.5	+ 0.1	- 1.0	- 11.2	- 0.2
DEZEMBER....	- 0.7	- 1.0	- 0.1	- 0.3	+ 0.3	- 0.8	- 10.0	-

4 INDEX DER AUSFUHRPREISE
(MITTELFRISTIGE UEBERSICHT)

J A H R / M O N A T	ERZEUG- NISSE DER LAND- U. FORST- WIRT- SCHAFT, FISCHEREI	ERZEUGNISSE DES BERGBAUS; STEINE U. ERDEN; ERZEUGNISSE DES VERARBEITENDEN GEWERBES								TERMS OF TRADE
		ZU- SAMMEN	ERZEUGNISSE DER VORLEISTUNGSGUTERPRODUZENTEN UND ENERGIE 1)			ERZEUGNISSE DER INVESTI- TIONS- GUTER- PRODU- ZENTEN 1)	ERZEUGNISSE DER KONSUMGUTERPRODUZENTEN 1)			
			ZU- SAMMEN	ENERGIE	ERZEUGN. DER VORLEIST.- GUTERPRODU- ZENTEN 1)		ZU- SAMMEN	ERZEUGNISSE DER GEBRAUCHS- GUTER- PRODU- ZENTEN 1)	ERZEUGNISSE DER VERBRAUCHS- GUTER- PRODU- ZENTEN 1)	
ABSOLUTE WERTE 1995 = 100										
1996 D.....	102.0	100.0	98.4	114.3	98.0	101.3	100.6	100.2	100.7	99.6
1997 D.....	99.5	101.5	99.9	121.0	99.4	102.6	102.5	101.4	102.9	97.6
1998 D.....	98.4	101.5	99.2	105.7	99.0	103.0	102.9	101.9	103.3	100.7
1999 D.....	98.9	100.9	97.6	114.3	97.2	103.6	101.9	102.0	101.8	100.7
2000 D.....	99.9	104.5	104.2	170.6	102.6	105.0	103.9	103.8	104.0	99.7
2001 D.....	100.8	105.5	104.8	168.2	103.3	105.9	106.0	105.2	106.3	94.0
1999 APRIL.....	101.2	100.4	96.6	104.7	96.4	103.5	101.6	101.9	101.5	101.7
MAI.....	99.6	100.5	96.8	105.8	96.6	103.5	101.6	101.9	101.5	101.5
JUNI.....	101.5	100.7	97.1	107.6	96.8	103.7	101.7	102.0	101.6	101.4
JULI.....	97.7	100.9	97.6	115.1	97.2	103.8	101.6	101.9	101.5	100.7
AUGUST.....	97.7	101.0	97.8	122.1	97.2	103.7	101.6	101.8	101.6	100.3
SEPTEMBER...	96.9	101.3	98.4	127.1	97.7	103.8	101.9	102.1	101.8	99.6
OKTOBER....	96.9	101.5	98.8	128.5	98.1	103.8	102.1	102.3	102.0	99.4
NOVEMBER....	97.6	101.8	99.3	133.0	98.5	103.9	102.3	102.3	102.3	98.3
DEZEMBER....	98.0	102.1	99.9	139.0	99.0	104.0	102.5	102.3	102.5	97.1
2000 JANUAR.....	98.3	102.4	100.6	142.6	99.6	104.1	102.5	102.6	102.5	96.6
FEBRUAR.....	98.4	102.8	101.2	148.9	100.0	104.3	102.7	103.0	102.6	95.4
MAERZ.....	99.2	103.1	101.8	156.6	100.4	104.5	103.0	103.0	103.0	94.8
APRIL.....	99.9	103.7	102.6	153.8	101.4	104.8	103.3	103.4	103.3	95.6
MAI.....	100.7	104.3	104.0	163.5	102.5	105.0	103.6	103.6	103.5	94.3
JUNI.....	99.1	104.4	104.1	170.0	102.5	104.9	103.7	103.7	103.6	94.2
JULI.....	98.5	104.7	104.7	169.7	103.1	105.0	103.8	103.7	103.8	94.1
AUGUST.....	98.2	105.1	105.3	176.5	103.6	105.3	104.2	104.1	104.3	93.2
SEPTEMBER...	100.4	105.6	106.2	195.4	104.1	105.4	104.8	104.5	104.9	91.6
OKTOBER....	101.8	106.0	106.8	199.0	104.5	105.6	105.2	104.6	105.4	91.5
NOVEMBER....	102.3	106.0	106.7	194.1	104.6	105.5	105.3	104.6	105.6	91.0
DEZEMBER....	101.5	105.5	106.1	176.6	104.3	105.2	105.2	104.4	105.4	92.7
2001 JANUAR.....	100.8	105.3	105.5	168.4	104.0	105.2	105.2	104.6	105.4	93.3
FEBRUAR.....	99.7	105.5	105.7	171.7	104.1	105.4	105.2	104.6	105.4	92.8
MAERZ.....	100.1	105.6	105.7	169.8	104.1	105.5	105.8	104.8	106.1	93.2
APRIL.....	100.7	105.8	105.7	177.7	104.0	105.8	105.9	105.2	106.2	92.8
MAI.....	101.8	106.0	106.0	183.8	104.1	105.9	106.2	105.5	106.5	92.2
JUNI.....	102.0	106.0	105.8	177.5	104.1	106.0	106.4	105.5	106.7	92.4
JULI.....	102.0	105.9	105.3	170.3	103.7	106.1	106.6	105.6	106.9	93.6
AUGUST.....	102.1	105.5	104.5	168.8	102.9	106.1	106.3	105.4	106.6	94.4
SEPTEMBER...	100.1	105.3	104.2	172.1	102.5	106.1	106.2	105.1	106.5	94.8
OKTOBER....	99.9	105.1	103.6	158.7	102.3	106.1	106.0	105.2	106.3	96.1
NOVEMBER....	100.2	105.0	103.2	150.7	102.0	106.2	106.2	105.2	106.5	96.5
DEZEMBER....	100.7	104.9	102.8	148.4	101.7	106.3	106.0	105.1	106.3	96.6
RELATIVE VERAENDERUNGEN GEGENUEBER DEM ENTSPRECHENDEN VORJAHRESERGEBNIS PROZENT										
1996 D.....	+ 2.0	-	- 1.6	+ 14.3	- 2.0	+ 1.3	+ 0.6	+ 0.2	+ 0.7	- 0.4
1997 D.....	- 2.5	+ 1.5	+ 1.5	+ 5.9	+ 1.4	+ 1.3	+ 1.9	+ 1.2	+ 2.2	- 2.0
1998 D.....	- 1.1	-	- 0.7	- 12.6	- 0.4	+ 0.4	+ 0.4	+ 0.5	+ 0.4	+ 3.2
1999 D.....	+ 0.5	- 0.6	- 1.6	+ 8.1	- 1.8	+ 0.6	- 1.0	+ 0.1	- 1.5	-
2000 D.....	+ 1.0	+ 3.6	+ 6.8	+ 49.3	+ 5.6	+ 1.4	+ 2.0	+ 1.8	+ 2.2	- 7.0
2001 D.....	+ 0.9	+ 1.0	+ 0.6	- 1.4	+ 0.7	+ 0.9	+ 2.0	+ 1.3	+ 2.2	+ 0.3
1999 APRIL.....	+ 0.6	- 1.6	- 3.7	- 4.6	- 3.7	+ 0.5	- 1.8	- 0.4	- 2.2	+ 2.4
MAI.....	- 0.7	- 1.3	- 3.1	- 2.1	- 3.1	+ 0.5	- 1.6	- 0.2	- 2.1	+ 1.8
JUNI.....	+ 2.3	- 1.1	- 2.6	+ 0.2	- 2.7	+ 0.5	- 1.3	+ 0.1	- 1.7	+ 0.8
JULI.....	- 1.0	- 0.7	- 1.9	+ 7.6	- 2.1	+ 0.7	- 1.4	-	- 1.8	- 0.3
AUGUST.....	+ 0.9	- 0.4	- 1.2	+ 17.9	- 1.7	+ 0.7	- 1.4	-	- 1.7	- 1.2
SEPTEMBER...	+ 1.9	+ 0.2	-	+ 24.0	- 0.6	+ 0.7	- 0.7	+ 0.4	- 1.1	- 2.4
OKTOBER....	+ 2.6	+ 0.8	+ 1.1	+ 28.5	+ 0.5	+ 0.8	- 0.1	+ 0.8	- 0.5	- 3.3
NOVEMBER....	+ 1.9	+ 1.2	+ 1.8	+ 34.2	+ 1.1	+ 0.9	+ 0.2	+ 0.8	-	- 4.6
DEZEMBER....	- 0.2	+ 1.7	+ 3.1	+ 44.6	+ 2.1	+ 1.0	+ 0.5	+ 0.8	+ 0.3	- 6.0
2000 JANUAR.....	- 0.8	+ 2.3	+ 4.5	+ 50.3	+ 3.3	+ 1.1	+ 0.5	+ 0.9	+ 0.5	- 6.3
FEBRUAR.....	- 1.0	+ 2.6	+ 5.1	+ 58.2	+ 3.8	+ 1.1	+ 0.9	+ 1.2	+ 0.8	- 7.5
MAERZ.....	- 1.4	+ 2.8	+ 5.7	+ 58.0	+ 4.4	+ 1.1	+ 1.4	+ 1.2	+ 1.4	- 7.3
APRIL.....	- 1.3	+ 3.3	+ 6.2	+ 46.9	+ 5.2	+ 1.3	+ 1.7	+ 1.5	+ 1.8	- 6.0
MAI.....	+ 1.1	+ 3.8	+ 7.4	+ 54.5	+ 6.1	+ 1.4	+ 2.0	+ 1.7	+ 2.0	- 7.1
JUNI.....	- 2.4	+ 3.7	+ 7.2	+ 58.0	+ 5.9	+ 1.2	+ 2.0	+ 1.7	+ 2.0	- 7.1
JULI.....	+ 0.8	+ 3.8	+ 7.3	+ 47.4	+ 6.1	+ 1.2	+ 2.2	+ 1.8	+ 2.3	- 6.6
AUGUST.....	+ 0.5	+ 4.1	+ 7.7	+ 44.6	+ 6.6	+ 1.5	+ 2.6	+ 2.3	+ 2.7	- 7.1
SEPTEMBER...	+ 3.6	+ 4.2	+ 7.9	+ 53.7	+ 6.6	+ 1.5	+ 2.8	+ 2.4	+ 3.0	- 8.0
OKTOBER....	+ 5.1	+ 4.4	+ 8.1	+ 54.9	+ 6.5	+ 1.7	+ 3.0	+ 2.2	+ 3.3	- 7.9
NOVEMBER....	+ 4.8	+ 4.1	+ 7.5	+ 45.9	+ 6.2	+ 1.5	+ 2.9	+ 2.2	+ 3.2	- 7.4
DEZEMBER....	+ 3.6	+ 3.3	+ 6.2	+ 27.1	+ 5.4	+ 1.2	+ 2.6	+ 2.1	+ 2.8	- 4.5
2001 JANUAR.....	+ 2.5	+ 2.8	+ 4.9	+ 18.1	+ 4.4	+ 1.1	+ 2.6	+ 1.9	+ 2.8	- 3.4
FEBRUAR.....	+ 1.3	+ 2.6	+ 4.4	+ 15.3	+ 4.1	+ 1.1	+ 2.4	+ 1.6	+ 2.7	- 2.7
MAERZ.....	+ 0.9	+ 2.4	+ 3.8	+ 8.4	+ 3.7	+ 1.0	+ 2.7	+ 1.7	+ 3.0	- 1.7
APRIL.....	+ 0.8	+ 2.0	+ 3.0	+ 15.5	+ 2.6	+ 1.0	+ 2.5	+ 1.7	+ 2.8	- 2.9
MAI.....	+ 1.1	+ 1.6	+ 1.9	+ 12.4	+ 1.6	+ 0.9	+ 2.5	+ 1.8	+ 2.9	- 2.2
JUNI.....	+ 2.9	+ 1.5	+ 1.6	+ 4.4	+ 1.6	+ 1.0	+ 2.6	+ 1.7	+ 3.0	- 1.9
JULI.....	+ 3.6	+ 1.1	+ 0.6	+ 0.4	+ 0.6	+ 1.0	+ 2.7	+ 1.8	+ 3.0	- 0.5
AUGUST.....	+ 4.0	+ 0.4	- 0.8	- 4.4	- 0.7	+ 0.8	+ 2.0	+ 1.2	+ 2.2	+ 1.3
SEPTEMBER...	- 0.3	- 0.3	- 1.9	- 11.9	- 1.5	+ 0.7	+ 1.3	+ 0.6	+ 1.5	+ 3.5
OKTOBER....	- 1.9	- 0.8	- 3.0	- 20.3	- 2.1	+ 0.5	+ 0.8	+ 0.6	+ 0.9	+ 5.0
NOVEMBER....	- 2.1	- 0.9	- 3.3	- 22.4	- 2.5	+ 0.7	+ 0.9	+ 0.6	+ 0.9	+ 6.0
DEZEMBER....	- 0.8	- 0.6	- 3.1	- 16.0	- 2.5	+ 1.0	+ 0.8	+ 0.7	+ 0.9	+ 4.2

1) BITTE NEUE ABGRENZUNG DER POSITIONEN BEACHTEN, SIEHE HINWEISE S. 75

DEUTSCHLAND
5 INDEX DER EINFUHRPREISE
(AKTUELLE ERGEBNISSE)

1995 = 100

LFD NR.	WARENGRUPPE	WÄGUNGS- ANTEIL AM GESAMTINDEX IN PROMILLE	VERKET- TUNGS- FAKTOR	2001 DURCH- SCHNITT	2000			VERÄNDERUNG	
					DEZ.	NOV.	DEZ.	DEZ. 2001 GEGENÜBER DEZ. 2000 IN PROZENT	NOV. 2001 GEGENÜBER NOV. 2000 IN PROZENT
1	GESAMTINDEX	1000	1,02944	112,1	113,8	108,7	108,5	- 4,7	- 0,2
2	GUETER AUS EU-LAENDERN	545,10	1,02758	108,8	110,1	106,2	106,5	- 3,3	+ 0,3
3	GUETER AUS DRITTLAENDERN	454,90	1,03330	116,1	118,3	111,8	111,0	- 6,2	- 0,7
4	GUETER AUS ANDEREN INDUSTRIELAENDERN	212,95	1,01697	113,7	114,7	110,8	110,2	- 3,9	- 0,5
5	GUETER AUS REFORMLAENDERN	118,94	1,07717	121,6	123,6	116,8	115,9	- 6,2	- 0,8
6	GUETER AUS ENTWICKLUNGSLAENDERN	123,61	.	115,0	119,3	108,5	107,8	- 9,6	- 0,6
7	GESAMTINDEX OHNE MINERALDELERZEUGNISSE	984,01	1,02218	110,6	111,8	107,8	107,7	- 3,7	- 0,1
8	GESAMTINDEX OHNE ERDOEL UND MINERALDELERZEUGNISSE	952,82	1,01098	107,2	108,2	105,6	105,9	- 2,1	+ 0,3
5.1 NACH WARENGRUPPEN DER ERNAHRUNGSWIRTSCHAFT UND DER GEWERBLICHEN WIRTSCHAFT									
9	GUETER DER ERNAHRUNGSWIRTSCHAFT	113,75	1,04858	108,7	108,8	106,3	110,1	+ 1,2	+ 3,6
10	AUS EU-LAENDERN	75,53	1,08008	108,0	108,0	105,5	110,3	+ 2,1	+ 4,5
11	AUS DRITTLAENDERN	38,22	0,98970	110,3	110,4	107,9	109,7	- 0,6	+ 1,7
12	ERNAHRUNGSGUETER TIERISCHEN URSPRUNGS	32,81	1,07909	116,9	113,5	115,9	115,1	+ 1,4	- 0,7
13	AUS EU-LAENDERN	24,63	1,07235	114,3	111,3	112,0	110,9	- 0,4	- 1,0
14	AUS DRITTLAENDERN	8,18	1,09487	124,7	120,2	127,7	127,6	+ 6,2	- 0,1
15	LEBENDE TIERE	1,08	1,06388
16	NAHRUNGSMITTEL TIERISCHEN URSPRUNGS	31,73	1,07883	115,9	112,6	115,4	114,6	+ 1,8	- 0,7
17	AUS EU-LAENDERN	23,66	1,07220	113,7	110,7	112,0	111,0	+ 0,3	- 0,9
18	AUS DRITTLAENDERN	8,07	1,09555	122,6	118,2	125,3	125,3	+ 6,0	-
19	ERNAHRUNGSGUETER PFLANZLICHEN URSPRUNGS	80,94	1,03748	105,4	106,8	102,4	108,0	+ 1,1	+ 5,5
20	AUS EU-LAENDERN	50,90	1,08333	104,9	106,4	102,3	110,0	+ 3,4	+ 7,5
21	AUS DRITTLAENDERN	30,04	0,96573	106,4	107,7	102,6	104,8	- 2,7	+ 2,1
22	NAHRUNGSMITTEL PFLANZLICHEN URSPRUNGS	63,76	1,07077	107,0	108,5	103,8	111,0	+ 2,3	+ 6,9
23	AUS EU-LAENDERN	43,06	1,09072	103,8	105,8	100,6	109,7	+ 3,7	+ 9,0
24	AUS DRITTLAENDERN	20,70	1,03582	113,8	114,0	110,3	113,7	- 0,3	+ 3,1
25	GENUSSMITTEL	17,18	0,90664	99,7	100,8	97,4	97,2	- 3,6	- 0,2
26	AUS EU-LAENDERN	7,84	1,04564	111,1	109,3	111,6	111,6	+ 2,1	-
27	AUS DRITTLAENDERN	9,34	0,78360	90,1	93,7	85,4	85,1	- 9,2	- 0,4
28	GUETER DER GEWERBLICHEN WIRTSCHAFT	886,25	1,02846	112,6	114,5	109,0	108,3	- 5,4	- 0,6
29	AUS EU-LAENDERN	469,57	1,01931	109,0	110,4	106,3	105,8	- 4,2	- 0,5
30	AUS DRITTLAENDERN	416,68	1,03655	116,6	119,0	112,1	111,2	- 6,6	- 0,8
31	ROHSTOFFE UND HALBWAREN	153,69	1,14159	154,2	164,1	135,8	132,2	-19,4	- 2,7
32	AUS EU-LAENDERN	65,81	1,15753	146,3	156,1	129,8	126,9	-18,7	- 2,2
33	AUS DRITTLAENDERN	87,88	1,13341	160,1	170,1	140,2	136,1	-20,0	- 2,9
34	ROHSTOFFE	52,08	1,21174	173,4	180,5	149,6	141,4	-21,7	- 5,5
35	AUS EU-LAENDERN	11,97	1,13487	158,0	157,4	137,8	131,2	-16,8	- 4,8
36	AUS DRITTLAENDERN	40,11	1,23166	178,0	187,5	153,1	144,4	-23,0	- 5,7
37	HALBWAREN	101,61	1,10606	144,4	155,7	128,7	127,4	-18,2	- 1,0
38	AUS EU-LAENDERN	53,84	1,16359	143,7	155,8	128,0	125,9	-19,2	- 1,6
39	AUS DRITTLAENDERN	47,77	1,05720	145,1	155,5	129,4	129,2	-16,9	- 0,2
40	FERTIGWAREN	732,56	1,00399	103,8	104,1	103,4	103,3	- 0,8	- 0,1
41	AUS EU-LAENDERN	403,76	1,00000	102,9	103,0	102,5	102,4	- 0,6	- 0,1
42	AUS DRITTLAENDERN	328,80	1,01196	105,0	105,4	104,6	104,5	- 0,9	- 0,1
43	VORERZEUGNISSE	145,89	1,00402	102,8	104,8	100,7	100,4	- 4,2	- 0,3
44	AUS EU-LAENDERN	106,70	0,99401	101,2	102,9	99,5	99,1	- 3,7	- 0,4
45	AUS DRITTLAENDERN	39,19	1,02132	107,1	110,2	103,9	104,0	- 5,6	+ 0,1
46	ENDERZEUGNISSE	586,67	1,00598	104,1	103,9	104,1	104,1	+ 0,2	-
47	AUS EU-LAENDERN	297,06	1,00200	103,5	103,0	103,6	103,6	+ 0,6	-
48	AUS DRITTLAENDERN	289,61	1,00894	104,7	104,7	104,7	104,6	- 0,1	- 0,1

DEUTSCHLAND
5 INDEX DER EINFUHRPREISE
(AKTUELLE ERGEBNISSE)
5.2 NACH DEM SYSTEMATISCHEN GUETERVERZEICHNIS FUER PRODUKTIONSSTATISTIKEN, AUSGABE 1995 (GP 95)
1995 = 100

LFD NR.	NR. DER GP-SYSTEMATIK	GUETERABTEILUNG, -GRUPPE, -KLASSE, -KATEGORIE, -UNTERKATEGORIE UND -ART	WAEGUNGS- ANTEIL AM GESAMTINDEX IN PROMILLE	VERKET- TUNGS- FAKTOR	2001	2000	2001		VERAENDERUNG	
					DURCH- SCHNITT	DEZ.	NOV.	DEZ.	DEZ. 2000	NOV. 2001
1		GESAMTINDEX	1000	1,02944	112,1	113,8	108,7	108,5	- 4,7	- 0,2
2		ERZEUGNISSE DER LAND- UND FORSTWIRTSCHAFT, FISCHEREI	49,86	1,04038	107,2	110,0	101,8	110,7	+ 0,6	+ 8,7
3		ERZEUGNISSE DES BERGBAUS; STEINE UND ERDEN; ERZEUGNISSE DES VERARBEITENDEN GEWERBES	950,14	1,03058	112,4	114,0	109,1	108,4	- 4,9	- 0,6
4		ERZEUGNISSE DER VORLEISTUNGSGUETERPRODUZENTEN UND ENERGIE 1)	430,60	.	120,8	125,0	113,4	112,0	-10,4	- 1,2
5		ENERGIE	67,26	.	210,2	219,2	178,8	169,8	-22,5	- 5,0
6		ERZEUGNISSE DER VORLEISTUNGSGUETERPRODUZENTEN 1)	363,34	.	104,3	107,5	101,3	101,3	- 5,8	-
7		ERZEUGNISSE DER INVESTITIONSGUETERPRODUZENTEN 1)	261,28	.	102,2	102,1	102,3	102,2	+ 0,1	- 0,1
8		ERZEUGNISSE DER KONSUMGUETERPRODUZENTEN 1)	258,26	.	108,7	107,8	108,8	108,7	+ 0,8	- 0,1
9		ERZEUGNISSE DER GEBRAUCHSGUETERPRODUZENTEN 1)	61,62	.	104,7	104,4	104,9	104,8	+ 0,4	- 0,1
10		ERZEUGNISSE DER VERBRAUCHSGUETERPRODUZENTEN 1)	196,64	.	110,0	108,9	110,0	109,9	+ 0,9	- 0,1
11	01	ERZEUGNISSE DER LANDWIRTSCHAFT, GWERBLICHEN JAGD	47,19	.	105,6	108,7	99,8	109,0	+ 0,3	+ 9,2
12	011	ERZEUGNISSE PFLANZLICHEN URSPRUNGS	43,73	1,03905	104,2	107,7	98,0	107,8	+ 0,1	+10,0
13	0111	GETREIDE UND FELDFRUECHTE	11,04	1,08958	108,0	109,8	108,4	108,2	- 1,5	- 0,2
14	01111	DARUNTER: GETREIDE	1,98	1,28182	86,6	86,9	85,9	86,3	- 0,7	+ 0,5
15	011111/2	DARUNTER: WEIZEN	0,69	1,36757	88,0	86,1	90,9	91,2	+ 5,9	+ 0,3
16	011113	MAIS	0,83	1,33747	92,4	93,1	90,7	91,3	- 1,9	+ 0,7
17	01112	GEMUESE	1,41	.	85,5	69,5	94,5	93,7	+34,8	- 0,8
18	011121	DARUNTER: KARTOFFELN, FRISCH ODER GEKUEHLT	1,07	0,59558	80,4	59,2	91,8	90,6	+53,0	- 1,3
19	01113	OELSAMEN UND DELHALTIGE FRUECHTE	3,53	0,95375	119,7	123,3	120,2	119,4	- 3,2	- 0,7
20	011131	DARUNTER: SOJABOHNEN	1,97	1,07388	123,1	130,3	120,6	120,6	- 7,4	-
21	01114	TABAK, UNVERARBEITET	1,75	1,20415	159,5	162,1	160,7	160,4	- 1,0	- 0,2
22	01117	BAUMWOLLE, WEDER GEKREMPelt NOCH GEKAEMMT	0,71	0,90172	78,1	103,9	67,5	71,6	-31,1	+ 6,1
23	01118	NATURKAUTSCHUK	0,96	0,62361	59,5	65,3	55,5	54,2	-17,0	- 2,3
24	0112	GARTENBAUERZEUGNISSE	12,31	1,09643	108,3	121,4	99,0	126,7	+ 4,4	+28,0
25	01121	WURZELN, KNOLLEN; FRUCHT- UND AND. GEMUESE, FRISCH ODER GEKUEHLT	7,14	1,02647	111,3	117,7	89,2	121,3	+ 3,1	+36,0
26	011211	WURZELN- UND KNOLLENGEMUESE	0,85	.	117,9	91,5	105,1	120,5	+31,7	+14,7
27	011212	TOMATEN, GURKEN, HUELSENFRUECHTE U. MELONEN	2,98	.	111,8	135,3	88,2	144,2	+ 6,6	+63,5
28	0112121	DARUNTER: TOMATEN	1,57	1,40929	109,6	150,2	83,0	108,7	-27,6	+31,0
29	0112123	GURKEN	0,98	1,14061	113,9	114,3	95,3	220,8	+93,2	131,7
30	011213	ANDERES GEMUESE A.N.G.	3,31	.	109,1	108,6	86,1	101,0	- 7,0	+17,3
31	0112135	DARUNTER: SALATE UND CHICOREE	0,80	.	111,5	104,0	91,1	98,5	- 5,3	+ 8,1
32	0112137	ANDERES GEMUESE (Z.B. SPARGEL, AUBERGINEN, PILZE, U.A.)	2,03	.	102,7	113,1	84,7	100,5	-11,1	+18,7
33	NACHRICHTLICH:	GEMUESEPAPRIKA	0,99	1,34225	102,7	128,7	73,4	93,4	-27,4	+27,2
34	01122	LEBENDE PFLANZEN; SCHNITTBLUMEN UND KNOSPEN; GEMUESESAMEN	5,17	1,19585	104,2	126,5	112,4	134,2	+ 6,1	+19,4
35	011222	DARUNTER: BLUMEN UND BLUETEN SOWIE DEREN KNOSPEN, GESCHNITTEN	2,89	1,30037	110,4	147,2	127,5	161,5	+ 9,7	+26,7

1) BITTE NEUE ABGRENZUNG DER POSITIONEN BEACHTEN; SIEHE HINWEISE S. 75.

STATISTISCHES BUNDESAMT, FACHSERIE 17, R 8, 12/2001

DEUTSCHLAND

5 INDEX DER EINFUHRPREISE
(AKTUELLE ERGEBNISSE)

5.2 NACH DEM SYSTEMATISCHEN GUETERVERZEICHNIS FUER PRODUKTIONSSTATISTIKEN, AUSGABE 1995 (GP 95)
1995 = 100

LFD NR.	NR. DER GP-SYSTEMATIK	GUETERABTEILUNG, -GRUPPE, -KLASSE, -KATEGORIE, -UNTERKATEGORIE UND -ART	WAEGUNGS- ANTEIL AM GESAMTINDEX IN PROMILLE	VERKET- TUNGS- FAKTOR	2001 DURCH- SCHNITT	2001			VERAENDERUNG	
						2000	2001	2001	DEZ. 2001 GEGENUEBER DEZ. 2000	NOV. 2001 IN PROZENT
36	0113	ERZEUGNISSE DES DAUERKULTURBAUS	20,38	0,98284	99,5	98,3	91,8	96,1	- 2,2	+ 4,7
		DARUNTER:								
37	01131	WEINTRAUBEN, FRISCH	1,02	1,43888	115,2	122,3	95,0	100,0	-18,2	+ 5,9
38	01132	ANDERE FRUECHTE UND NUESSE	11,34	1,09737	114,1	111,1	104,4	110,7	- 0,4	+ 6,0
39	011321	KASCHU-NUESSE, BANANEN, FEIGEN, ANANAS U. AND. FRUECHTE, FRISCH ODER GETROCKNET	2,95	0,84820	120,6	118,2	101,8	107,8	- 8,8	+ 5,9
40	NACHRICHTLICH:	BANANEN	2,49	0,77882	118,1	112,2	99,0	106,4	- 5,2	+ 7,5
41	011322	ZITRUSFRUECHTE, FRISCH	2,25	1,09375	111,7	103,5	96,8	96,7	- 6,6	- 0,1
42	NACHRICHTLICH:	ORANGEN	0,88	0,94512	117,4	107,0	101,6	99,4	- 7,1	- 2,2
43	011323	ANDERE FRUECHTE, FRISCH	4,28	.	110,7	107,1	109,8	121,1	+13,1	+10,3
44	0113233	DARUNTER: AEPFEL UND BIRNEN	1,85	1,54848	100,2	87,1	101,8	102,0	+17,1	+ 0,2
45	01132333	DARUNTER: AEPFEL	1,45	1,57164	95,3	82,8	98,8	98,7	+19,2	- 0,1
46	0113235	APRIKOSEN, KIRSCHEN, PFIRSICHE UND PFLAUMEN	1,17	1,31818	127,5	116,2	118,3	118,6	+ 2,1	+ 0,3
47	01132355	DARUNTER: PFIRSICHE (EINSCHL. NEKTARINEN)	0,84	1,40238	111,9	95,1	100,0	100,0	+ 5,2	-
48	0113237	ERDBEEREN, KIWI- U.A. FRUECHTE, FRISCH	1,16	.	109,1	129,3	113,4	154,1	+19,2	+35,9
49	011324	SCHALENFRUECHTE, FRISCH ODER GETROCKNET	1,86	0,97027	114,5	118,2	105,0	108,3	- 8,4	+ 3,1
50	0113242	DARUNTER: MANDELN	0,62	0,70009	74,8	77,6	74,5	78,4	+ 1,0	+ 5,2
51	0113243	HASELNUESSE	0,71	1,05398	153,3	159,7	128,5	133,8	-16,2	+ 4,1
52	01133	KAFFEE, TEE, KAKAO	7,79	0,70072	75,7	74,8	73,0	74,5	- 0,4	+ 2,1
53	011331	DARUNTER: KAFFEE, WEDER GEROESTET NOCH ENTKOFFEINIERT	6,40	0,64387	65,6	70,1	59,0	58,7	-16,3	- 0,5
	NACHRICHTLICH:									
54		KAFFEE AUS AFRIKA	1,36	0,70451	72,8	69,4	68,7	69,3	- 0,1	+ 0,9
55		KAFFEE AUS MITTELAMERIKA	1,52	0,66667	63,9	65,0	57,0	58,8	- 9,5	+ 3,2
56		KAFFEE AUS SUEDAMERIKA	2,63	0,64892	66,9	76,2	59,8	57,3	-24,8	- 4,2
57		KAFFEE AUS ASIEN UND SONSTIGEN GEBIETEN	0,89	0,50807	53,2	61,5	44,9	46,2	-24,9	+ 2,9
58	011334	KAKAOBOHNEN, ROH ODER GEROESTET	1,10	0,90595	125,6	92,0	145,1	157,8	+71,5	+ 8,8
59	012	LEBENDE TIERE UND TIERISCHE ERZEUGNISSE	3,46	1,04449	123,5	121,2	122,6	123,8	+ 2,1	+ 1,0
60	02	FORSTWIRTSCHAFTLICHE ERZEUGNISSE	1,24	.	157,8	154,5	165,2	171,1	+10,7	+ 3,6
61	02011	DARUNTER: ROHHOLZ	0,72	0,98902	114,8	112,8	116,1	115,5	+ 2,4	- 0,5
62	05	FISCHE UND FISCHERZEUGNISSE	1,43	.	116,4	115,9	113,8	114,1	- 1,6	+ 0,3
63	10-14	ERZEUGNISSE DES BERGBAUS; STEINE UND ERDEN	58,74	.	199,5	202,9	174,5	166,0	-18,2	- 4,9
64	10	KOHLE UND TORF	2,30	.	117,7	114,4	116,5	115,8	+ 1,2	- 0,6
65	101011	DARUNTER: STEINKOHLE	2,02	1,14317	122,0	118,3	120,5	119,7	+ 1,2	- 0,7
66	11	ERDOEL UND ERDGAS	47,06	1,37281	218,5	222,7	187,6	177,0	-20,5	- 5,7
67	11101	ERDOEL, ROH	31,19	1,38058	213,0	223,7	175,2	161,4	-27,8	- 7,9
68	NACHRICHTLICH:	ERDOEL, ROH AUS OPEC-LAENDERN	10,63	1,34872	205,3	223,3	168,9	156,5	-29,9	- 7,3
69	11102	ERDGAS	15,87	1,36429	229,3	220,9	212,2	207,5	- 6,1	- 2,2

DEUTSCHLAND
5 INDEX DER EINFUHRPREISE
(AKTUELLE ERGEBNISSE)
5.2 NACH DEM SYSTEMATISCHEN GÜTERVERZEICHNIS FUER PRODUKTIONSSTATISTIKEN, AUSGABE 1995 (GP 95)
1995 = 100

LFD NR.	NR. DER GP-SYSTEMATIK	GÜTERABTEILUNG, -GRUPPE, -KLASSE, -KATEGORIE, -UNTERKATEGORIE UND -ART	WÄGUNGSGESAMTINDEX ANTEIL AM GESAMTINDEX IN PROMILLE	VERKETTUNGSFAKTOR	2001 DURCHSCHNITT	2001			VERÄNDERUNG DEZ. 2001 GEGENÜBER DEZ. 2000 NOV. 2001 IN PROZENT	
						2000 DEZ.	2001 NOV.	2001 DEZ.	DEZ. 2001	NOV. 2001
70	13	ERZE	6,04	.	128,6	131,4	126,2	126,5	- 3,7	+ 0,2
71	131	EISENERZE	3,35	1,32487	152,0	147,5	153,4	153,6	+ 4,1	+ 0,1
72	132	NE-METALLERZE	2,69	0,84126	99,5	111,4	92,4	92,8	-16,7	+ 0,4
73	14	STEINE UND ERDEN, SONSTIGE BERGBAUERZEUGNISSE	3,34	.	116,4	113,8	117,0	116,7	+ 2,5	- 0,3
74	142	DARUNTER: KIES, SAND, TON UND KAOLIN	1,42	.	113,3	110,7	114,0	113,9	+ 2,9	- 0,1
75	145	STEINE UND ERDEN, A.N.G.; SONSTIGE BERGBAUERZEUGNISSE	1,00	.	121,2	117,0	121,5	121,4	+ 3,8	- 0,1
76	15-36	ERZEUGNISSE DES VERARBEITENDEN GEWERBES 1)	891,40	1,01406	106,7	108,2	104,8	104,6	- 3,3	- 0,2
77	15	ERZEUGNISSE DES ERNAHRUNGSGEWERBES	69,44	1,04812	108,8	107,1	108,2	108,1	+ 0,9	- 0,1
78	151	FLEISCH UND FLEISCHERZEUGNISSE	15,85	1,10567	114,9	111,6	110,8	109,3	- 2,1	- 1,4
79	1511	FLEISCH (OHNE GEFLUEGEL)	10,30	.	119,1	118,8	112,8	111,0	- 6,6	- 1,6
80	15111	DARUNTER: FLEISCH UND SCHLACHTNEBENERZEUGNISSE	8,86	.	116,4	114,3	110,6	108,6	- 5,0	- 1,8
81	151111/2	DARUNTER: RINDFLEISCH, FRISCH, GEKUEHLT ODER GEFROREN	3,00	1,04283	97,9	107,0	104,2	105,0	- 1,9	+ 0,8
82	151113/4	SCHWEINEFLEISCH, FRISCH, GEKUEHLT O. GEFR.	5,21	1,17509	123,3	114,5	109,0	105,8	- 7,6	- 2,9
83	15114	ROHABFAELLE, UNGENIESSBAR	0,98	.	102,0	107,3	99,7	99,7	- 7,1	-
84	1512	GEFLUEGEL	3,51	.	112,2	100,3	113,4	112,2	+11,9	- 1,1
85	NACHRICHTLICH: 151211/2	GEFLUEGELFLEISCH, FRISCH, GEKUEHLT ODER GEFROREN	2,90	1,19556	106,8	94,5	106,6	105,2	+11,3	- 1,3
86	1513	VERARBEITETES FLEISCH	2,04	.	98,1	94,9	96,8	96,2	+ 1,4	- 0,6
87	152	FISCHERZEUGNISSE U.A. MEERESFRUECHTE	4,54	.	130,8	123,4	134,8	134,9	+ 9,3	+ 0,1
88	152012	DARUNTER: FISCHE, FISCHFILETS U.A. FISCHFLEISCH, GEF.	1,66	.	131,0	123,9	135,4	136,2	+ 9,9	+ 0,6
89	152014	FISCHE, ZUBEREITET ODER HALTBAR GEMACHT, KAVIAR	0,90	.	127,3	116,6	126,7	126,0	+ 8,1	- 0,6
90	153	OBST UND GEMUESEERZEUGNISSE	10,10	1,09989	103,3	102,4	103,5	104,7	+ 2,2	+ 1,2
91	1532	DARUNTER: FRUCHT- UND GEMUESESAEFTE	2,21	1,02004	93,7	92,8	95,9	96,7	+ 4,2	+ 0,8
92	1533	VERARBEITETES OBST UND GEMUESE	7,17	.	107,0	106,1	106,8	108,1	+ 1,9	+ 1,2
93	15331	DARUNTER: GEMUESE, GEFROREN, GEKOCHT, GETROCKNET, HALTBAR GEMACHT	3,92	1,14689	99,5	97,5	100,5	102,0	+ 4,6	+ 1,5
94	153311	DARUNTER: GEMUESE, GEFROREN	0,88	.	110,5	100,9	107,6	111,9	+10,9	+ 4,0
95	153314	GEMUESE UND FRUECHTE, OHNE ESSIG ZUBEREITET ODER HALTBAR GEMACHT	2,41	1,22115	95,2	95,5	97,9	97,8	+ 2,4	- 0,1
96	15332	FRUECHTE UND NUESSE, ZUBEREITET ODER HALTBAR GEMACHT	2,94	.	118,3	119,8	116,5	117,4	- 2,0	+ 0,8
97	153325	DARUNTER: ANDERE FRUCHTZUBEREITUNGEN	1,74	.	115,1	112,9	118,9	119,2	+ 5,6	+ 0,3
98	1533255	DARUNTER: FRUECHTE, ZUBEREITET ODER HALTBAR GEMACHT	1,25	1,19208	116,7	112,0	122,5	122,5	+ 9,4	-

1) OHNE SCHIFFE, BOOTE UND YACHTEN, LUFT- UND RAUMFAHRZEUGE.

STATISTISCHES BUNDESAMT, FACHSERIE 17, R 8, 12/2001

DEUTSCHLAND

5 INDEX DER EINFUHRPREISE
(AKTUELLE ERGEBNISSE)5.2 NACH DEM SYSTEMATISCHEN GÜTERVERZEICHNIS FUER PRODUKTIONSSTATISTIKEN, AUSGABE 1995 (GP 95)
1995 = 100

LFD NR.	NR. DER GP-SYSTEMATIK	GÜTERABTEILUNG, -GRUPPE, -KLASSE -KATEGORIE, -UNTERKATEGORIE UND -ART	WÄGUNGS- ANTEIL AM GESAMTINDEX IN PROMILLE	VERKET- TUNGS- FAKTOR	2001 DURCH- SCHNITT	2000 2001			VERÄNDERUNG	
						DEZ.	NOV.	DEZ.	DEZ. 2001 GEGENÜBER DEZ. NOV. 2001	IN PROZENT
99	154	PFLANZL. U. TIERISCHE ÖLE U. FETTE; NEBENPRODUKTE	3,90	.	96,5	102,3	100,2	100,2	- 2,1	-
100	1541	DARUNTER: ÖLE U. FETTE, ROH; NEBENPRODUKTE	2,80	.	104,3	113,7	107,5	106,4	- 6,4	- 1,0
101	15411	DARUNTER: TIERISCHE U. PFLANZLICHE ÖLE U. FETTE, ROH	1,35	0,74436	80,9	81,7	88,7	91,0	+11,4	+ 2,6
102	15413	ÖELKUCHEN UND SCHROTE	1,37	.	127,6	145,0	127,6	123,1	-15,1	- 3,5
103	1541313	DARUNTER: ÖELKUCHEN AUS SOJASCHROT	0,96	1,16000	135,1	157,6	135,3	129,4	-17,9	- 4,4
104	1542	ÖLE U. FETTE, RAFFINIERT; NEBENPRODUKTE	0,96	.	74,6	70,2	80,7	83,2	+18,5	+ 3,1
105	155	MILCH UND MILCHERZEUGNISSE	9,79	0,96595	112,4	109,6	112,9	112,0	+ 2,2	- 0,8
106	15513	DARUNTER: BUTTER U. AND. FETTSTOFFE AUS MILCH	1,72	0,90146	115,4	114,0	116,8	115,3	+ 1,1	- 1,3
107	15514	KAESE U. QUARK	6,18	0,98924	111,6	106,8	113,1	113,0	+ 5,8	- 0,1
108	1551405	DARUNTER: KAESE, GERIEBEN ODER IN PULVERFORM, KAESE MIT SCHIMMELBILDUNG UND ANDERER KAESE	5,34	.	112,4	107,2	114,1	113,9	+ 6,3	- 0,2
109	NACHRICHTLICH:	SCHNITTKAESE (GOUDA)	1,22	.	118,6	112,2	119,6	119,0	+ 6,1	- 0,5
110	156	MAHL- U. SCHAELMUEHLNERZEUGNISSE; STAERKE UND STAERKEERZEUGNISSE	3,00	.	94,1	94,5	91,4	91,5	- 3,2	+ 0,1
111	1561	MAHL- UND SCHAELMUEHLNERZEUGNISSE	1,17	.	104,4	107,9	100,2	100,0	- 7,3	- 0,2
112	1562	STAERKE UND STAERKEERZEUGNISSE	1,83	1,16863	87,5	85,9	85,7	86,1	+ 0,2	+ 0,5
113	157	FUTTERMITTEL (OHNE FLEISCH- UND FISCHMEHL)	1,84	1,01634	117,8	116,7	118,5	121,1	+ 3,8	+ 2,2
114	158	SONSTIGE ERZEUGNISSE DES ERNAERHUNGSGEWERBES (OHNE GETRAENKE)	12,50	.	100,1	100,0	99,1	99,7	- 0,3	+ 0,6
115	1582	DARUNTER: DAUERBACKWAREN	1,48	0,94722	95,8	94,7	96,0	96,0	+ 1,4	-
116	1583	ZUCKER	0,60	0,99491	99,1	96,7	100,6	103,1	+ 6,6	+ 2,5
117	1584	SUESSWAREN (OHNE DAUERBACKWAREN)	3,65	0,96272	100,5	97,7	100,2	101,5	+ 3,9	+ 1,3
118	15841	KAKAO	0,85	0,98588	90,4	84,1	90,1	95,6	+13,7	+ 6,1
119	15842	SCHOKOLADEN U.A. SUESSWAREN	2,80	.	103,5	101,9	103,3	103,4	+ 1,5	+ 0,1
120	158422	DARUNTER: SCHOKOLADE U.A. KAKAOHALTIGE LEBENSMITTEL- ZUBEREITUNGEN	1,58	0,94752	100,7	100,1	100,2	100,2	+ 0,1	-
121	158423	SUESSWAREN OHNE KAKAOGEHALT	0,79	0,96893	111,2	106,7	111,9	112,0	+ 5,0	+ 0,1
122	1585	TEIGWAREN	0,73	.	97,4	98,7	96,8	96,9	- 1,8	+ 0,1
123	1589	SONSTIGE NAHRUNGSMITTEL (OHNE GETRAENKE)	4,24	.	97,1	101,4	95,2	95,4	- 5,9	+ 0,2
124	159	GETRAENKE (OHNE FRUCHT- UND GEMUESESAEFTE)	7,92	.	109,5	107,4	110,2	109,9	+ 2,3	- 0,3
125	1591	DARUNTER: SPIRITUOSEN	1,70	1,04830	107,0	106,5	108,7	106,2	- 0,3	- 0,5
126	1593	WEIN	4,04	.	114,5	112,8	114,6	114,3	+ 1,3	- 0,3
127	159311	SCHAUMWEIN	1,02	1,11777	105,4	105,2	105,3	105,3	+ 0,1	-
128	159312	WEIN AUS FRISCHEN TRAUBEN	3,02	1,08333	117,6	115,4	117,8	117,4	+ 1,7	- 0,3
129	15931211/13	DARUNTER: WEISSWEINE	1,23	1,05388	110,8	107,5	110,9	110,8	+ 3,1	- 0,1
130	15931217/19	ROTWEINE	1,57	1,16471	122,6	121,3	122,8	122,2	+ 0,7	- 0,5
131	1596	BIER	0,50	1,03015	101,7	102,3	101,5	101,5	- 0,8	-
132	16	TABAKERZEUGNISSE	1,58	0,88152	110,0	108,6	110,5	111,1	+ 2,3	+ 0,5

DEUTSCHLAND
5 INDEX DER EINFUHRPREISE
(AKTUELLE ERGEBNISSE)
5.2 NACH DEM SYSTEMATISCHEN GUETERVERZEICHNIS FUER PRODUKTIONSSTATISTIKEN, AUSGABE 1995 (GP 95)
1995 = 100

LFD NR.	NR. DER GP-SYSTEMATIK	GUETERABTEILUNG, -GRUPPE, -KLASSE, -KATEGORIE, -UNTERKATEGORIE UND -ART	WAEGUNGS- ANTEIL AM GESAMTINDEX IN PROMILLE	VERKET- TUNGS- FAKTOR	2001 DURCH- SCHNITT	2001			VERAENDERUNG	
						2000 DEZ.	NOV.	2001 DEZ.	DEZ. 2001 GEGENUEBER DEZ. 2000	NOV. 2001 IN PROZENT
133	17	TEXTILIEN	37,78	0,99801	106,0	106,0	105,5	105,4	- 0,6	- 0,1
134	171	TEXTILE SPINNSTOFFE UND GARNE	3,85	.	100,9	100,0	99,2	98,9	- 1,1	- 0,3
135	17104	DARUNTER: GARNE AUS NATUERLICHEN SPINNSTOFFEN	1,86	.	105,3	105,6	101,7	101,4	- 4,0	- 0,3
136	171043	DARUNTER: BAUMWOLLGARNE	1,07	1,01413	99,0	99,1	95,1	94,6	- 4,5	- 0,5
137	17105	GARNE AUS CHEMIEFASERN	1,08	.	98,4	96,8	100,8	99,5	+ 2,8	- 1,3
138	172	GEWEBE	10,03	0,99800	106,6	106,9	105,8	105,5	- 1,3	- 0,3
139	17201	DARUNTER: GEWEBE AUS NATUERL. SPINNSTOFFEN (OHNE BAUMWOLLE)	2,33	.	110,3	108,2	110,8	110,8	+ 2,4	-
140	17202	BAUMWOLLEGEWEBE	2,65	0,96106	108,9	111,6	106,9	106,6	- 4,5	- 0,3
141	17203	GEWEBE AUS CHEMIEFASERN	4,23	.	102,8	103,2	102,1	102,0	- 1,2	- 0,1
142	174	KONFEKTIONIERTE TEXTILWAREN (OHNE BEKLEIDUNG)	4,53	0,99899	116,9	116,2	117,2	117,2	+ 0,9	-
143	175	ANDERE TEXTILERZEUGNISSE	8,61	.	98,2	98,8	97,3	97,4	- 1,4	+ 0,1
144	1751	DARUNTER: TEPPICHE UND FUSSBODENBELAEGE	4,84	1,09375	93,6	95,2	92,4	92,3	- 3,0	- 0,1
145	1754	TEXTILERZEUGNISSE, A.N.G.	2,71	.	104,0	103,8	103,9	103,7	- 0,1	- 0,2
146	176	GEWIRKE UND GESTRICKE	1,13	1,00202	104,5	103,3	104,7	104,7	+ 1,4	-
147	177	FERTIGERZEUGNISSE, GEWIRKT ODER GESTRICT	9,63	.	109,6	109,6	109,5	109,5	- 0,1	-
148	1771	STRUMPFWAREN	2,11	1,01700	106,0	106,3	105,7	105,6	- 0,7	- 0,1
149	1772	PULLOVER, STRICKJACKEN, WESTEN U.AE. WAREN, (EINSCHL. UNTERZIEHPULLIS), GEWIRKT O. GESTRICT	7,52	.	110,7	110,6	110,6	110,6	-	-
150	18	BEKLEIDUNG	48,53	1,02330	111,4	110,7	111,7	111,7	+ 0,9	-
151	181	DARUNTER: LEDERBEKLEIDUNG	2,12	.	136,9	134,7	136,6	134,9	+ 0,1	- 1,2
152	182	BEKLEIDUNG (OHNE LEDERBEKLEIDUNG)	45,90	.	110,2	109,6	110,6	110,6	+ 0,9	-
153	1822	DARUNTER: OBERBEKLEIDUNG	22,69	1,03279	108,2	107,2	108,7	108,8	+ 1,5	+ 0,1
154	18222	DARUNTER: HERREN OBERBEKLEIDUNG (OHNE SOLCHE AUS GEWIRKEN ODER GESTRICKEN)	8,09	1,01317	108,8	108,3	109,6	109,6	+ 1,2	-
155	18223	DAMEN OBERBEKLEIDUNG (OHNE SOLCHE AUS GEWIRKEN ODER GESTRICKEN)	11,73	1,03913	106,7	106,0	107,0	107,1	+ 1,0	+ 0,1
156	1823	WAESCHE (EINSCHL. HEIMDEN UND BLUSEN)	16,12	.	111,4	111,1	111,7	111,6	+ 0,5	- 0,1
157	1824	BEKLEIDUNG UND BEKLEIDUNGSZUBEHOER, A.N.G.	6,07	.	115,9	114,8	116,2	116,7	+ 1,7	+ 0,4
158	19	LEDER UND LEDERWAREN	17,00	.	116,6	114,6	117,4	117,1	+ 2,2	- 0,3
159	191	LEDER	1,99	0,99607	122,9	116,4	122,0	120,0	+ 3,1	- 1,6
160	192	LEDERWAREN (OHNE SCHUHE)	3,20	1,02595	127,6	125,6	127,6	127,3	+ 1,4	- 0,2
161	193	SCHUHE	11,81	1,11135	112,5	111,3	113,8	113,8	+ 2,2	-

DEUTSCHLAND

5 INDEX DER EINFUHRPREISE
(AKTUELLE ERGEBNISSE)5.2 NACH DEM SYSTEMATISCHEN GUETERVERZEICHNIS FUER PRODUKTIONSSTATISTIKEN, AUSGABE 1995 (6P 95)
1995 = 100

LFD NR.	NR. DER GP-SYSTEMATIK	GUETERABTEILUNG, -GRUPPE, -KLASSE, -KATEGORIE, -UNTERKATEGORIE UND -ART	WAEGUNGS- ANTEIL AM GESAMTINDEX IN PROMILLE	VERKET- TUNGS- FAKTOR	2001 DURCH- SCHNITT	2000			2001		VERAENDERUNG DEZ. 2001 GEGENUEBER DEZ. NOV. 2000 2001 IN PROZENT
						DEZ.	NOV.	DEZ.	DEZ.	NOV.	
162	20	HOLZ UND HOLZWAREN (OHNE MOEBEL)	14,53	.	101,8	103,3	101,3	101,2	- 2,0	- 0,1	
163	201	DARUNTER: HOLZ, GESAEGT, AUCH GEHOBELT ODER IMPRAEGNIERT	4,62	.	103,3	106,5	102,3	102,2	- 4,0	- 0,1	
164	20101	DARUNTER: BAHNSCHWELLEN; HOLZ, IN D. LAENGSRICHTUNG GE- SAEGT, GESAEMT, GEMESSERT ODER GESCHAELT	4,15	1,00665	102,8	106,4	101,7	101,6	- 4,5	- 0,1	
165	2010103	NADELHOLZ	3,13	1,04635	99,5	103,8	98,2	98,1	- 5,5	- 0,1	
166	2010105	LAUBHOLZ	1,02	0,91240	112,8	114,4	112,3	112,4	- 1,7	+ 0,1	
167	202	SPERRHOLZ, SPAN- U.AE. PLATTEN, FASERPLATTEN; FURNIERBLAETTER; VERDICHTETES HOLZ	4,23	.	95,8	98,0	94,9	94,5	- 3,6	- 0,4	
168	20201	SPERRHOLZ, FURNIERTES HOLZ U.AE. LAGENHOLZ; SPAN- U.AE. PLATTEN, FASERPLATTEN	3,27	.	93,3	96,0	91,9	91,6	- 4,6	- 0,3	
169	202011/2	DARUNTER: SPERRHOLZ	1,59	0,98035	97,9	101,3	96,2	95,4	- 5,8	- 0,8	
170	202013	SPANPLATTEN U.AE. PLATTEN, AUS HOLZ ODER ANDEREN HOLZIGEN STOFFEN	1,22	0,97325	83,5	86,3	82,0	82,1	- 4,9	+ 0,1	
171	20202	FURNIERBLAETTER, BLAETTER FUER SPERRHOLZ	0,96	0,93408	104,4	104,7	105,0	104,5	- 0,2	- 0,5	
172	203	BAUTISCHLER- UND ZIMMERMANNARBEITEN, AUS HOLZ	3,03	.	99,2	98,8	99,0	99,0	+ 0,2	-	
173	203011	DARUNTER: FENSTER, FENSTERTUEREN, RAHMEN UND VER- KLEIDUNGEN DAFUER, TUEREN UND TUERRAHMEN, -VERKLEIDUNGEN UND -SCHWELLEN, AUS HOLZ	1,27	.	102,7	102,1	103,1	103,1	+ 1,0	-	
174	205	ANDERE HOLZWAREN; KORK-, FLECHT- UND KORBMACHER- WAREN (OHNE MOEBEL)	2,14	.	115,9	115,2	116,4	116,4	+ 1,0	-	
175	21	PAPIER	31,83	.	101,0	107,4	97,2	97,3	- 9,4	+ 0,1	
176	211	HOLZSTOFF, ZELLSTOFF, PAPIER, KARTON UND PAPPE	26,65	0,94349	99,3	108,1	94,7	94,7	-12,4	-	
177	2111	HOLZSTOFF UND ZELLSTOFF	7,80	0,77296	92,6	122,0	81,6	82,0	-32,8	+ 0,5	
178	211112	DARUNTER: CHEMISCHE HALBSTOFFE AUS HOLZ (NATRON- ODER SULFATZELLSTOFF)	6,53	0,74772	87,1	120,4	74,7	75,1	-37,6	+ 0,5	
179	21111215	DARUNTER: CHEMISCHE HALBSTOFFE AUS HOLZ (NATRON- ODER SULFATZELLSTOFF) A. NA- DELHOLZ; HALBGEBLEICHT ODER GEBLEICHT	3,86	0,78596	90,7	123,0	77,7	78,2	-36,4	+ 0,6	
180	21111255	CHEMISCHE HALBSTOFFE AUS HOLZ (NATRON- ODER SULFATZELLSTOFF) AUS LAUBHOLZ, HALBGEBLEICHT ODER GEBLEICHT	2,58	0,71088	81,9	116,6	70,4	70,9	-39,2	+ 0,7	
181	211113	CHEMISCHE HALBSTOFFE AUS HOLZ (SULFATZELLSTOFF)	0,52	0,80368	96,6	117,8	88,7	88,6	-24,8	- 0,1	
182	2112	PAPIER, KARTON UND PAPPE (EINSCHL. PAPIER- UND PAPPEABFALL)	18,85	1,02603	102,1	102,3	100,1	100,0	- 2,2	- 0,1	
183	21121-5	NACHRICHTLICH: PAPIER, KARTON UND PAPPE (OHNE PAPIER- UND PAPPEABFALL)	18,08	.	102,9	102,6	100,9	100,8	- 1,8	- 0,1	
184	21121-4	PAPIER UND PAPPE, UNBEARBEITET	10,43	0,99894	104,6	104,1	101,8	101,7	- 2,3	- 0,1	
185	21121	DARUNTER: ZEITUNGSDRUCKPAPIER; BUETTENPAPIER U. -PAPPE, ROHPAPIER U. -PAPPE; GRAF. PAPIERE U. PAPPEN	5,99	.	107,3	102,9	105,6	105,6	+ 2,6	-	
186	211211	DARUNTER: ZEITUNGSDRUCKPAPIER, IN ROLLEN ODER BOGEN	2,03	1,06373	109,9	96,5	110,6	110,6	+14,6	-	
187	211214	GRAFISCHE PAPIERE UND PAPPEN	3,81	1,00425	106,9	107,0	104,0	104,0	- 2,8	-	

DEUTSCHLAND
5 INDEX DER EINFUHRPREISE
(AKTUELLE ERGEBNISSE)
5.2 NACH DEM SYSTEMATISCHEN GUETERVERZEICHNIS FUER PRODUKTIONSSTATISTIKEN, AUSGABE 1995 (GP 95)
1995 = 100

LFD NR.	NR.DER GP-SYSTEMATIK	GUETERABTEILUNG, -GRUPPE, -KLASSE, -KATEGORIE, -UNTERKATEGORIE UND -ART	WAEGUNGS- ANTEIL AM GESAMTINDEX IN PROMILLE	VERKET- TUNGS- FAKTOR	2001 DURCH- SCHNITT	2001			VERAENDERUNG	
						2000 DEZ.	NOV.	DEZ.	DEZ. 2001 GEGENUEBER DEZ. 2000	NOV. 2001
188	21122	PAPIERE F. D. HERSTELLUNG V. TOILETTENPAPIER, ABSCHMINK- ODER HANDTUECHERN, SERVIETTEN ODER AE. PAPIERERZEUGNISSEN; KRAFTLINER U.A. KRAFT- PAPIERE U. -PAPPEN, WEDER GESTRICHEN NOCH UEBERZOGEN	3,17	.	96,7	100,4	93,2	93,0	- 7,4	- 0,2
189	211222	DARUNTER: KRAFTLINER	1,28	.	96,1	98,9	93,1	92,6	- 6,4	- 0,5
190	211223	KRAFTSACKPAPIER, KRAFTPAPIERE U. -PAPPEN	0,94	1,02793	100,8	101,1	97,4	97,4	- 3,7	-
191	21123	ANDERE PAPIERE U. PAPPEN, WEDER BESTRICHEN NOCH UEBERZOGEN, ZIGARETTENPAPIER, NICHT ZUGESCHNITTEN	1,09	.	115,7	125,1	109,4	109,1	-12,8	- 0,3
192	21125	PAPIER UND PAPPE, BEARBEITET	7,65	.	100,6	100,5	99,5	99,4	- 1,1	- 0,1
193	211253	DARUNTER: PAPIERE U. PAPPEN, GESTRICHEN, Z. BESCHREIBEN, BEDRUCKEN ODER F. AND. GRAPHISCHE ZWECHE	4,21	1,07248	101,6	100,2	101,2	101,1	+ 0,9	- 0,1
194	211254	KRAFT- U. MULTIPLEXPAPIERE U. PAPPEN, GE- STRICHEN OD. UEBERZOGEN	1,25	.	101,7	104,2	100,1	100,2	- 3,8	+ 0,1
195	211256	PAPIERE UND PAPPEN, GESTRICHEN, UEBERZOGEN, GETRAENKT, GETEERT, BITUMINIERT, ASPHALTIERT, GUMMIERT OD. MIT KLEBESCHICHT VERSEHEN	1,37	.	103,0	101,0	101,3	101,3	+ 0,3	-
196	212	PAPIER-, KARTON- UND PAPPEWAREN	5,18	1,06077	109,8	104,1	110,1	110,4	+ 6,1	+ 0,3
197	2122	DARUNTER: HAUSHALTS-, HYGIENE- UND TOILETTENARTIKEL AUS PAPIER, PAPPE UND ZELLSTOFF	1,70	.	108,6	101,5	108,5	109,4	+ 7,8	+ 0,8
198	22	VERLAGS- UND DRUCKERZEUGNISSE, BESPIELTE TON-, BILD- UND DATENTRAEGER	5,44	.	101,3	100,8	101,3	101,6	+ 0,8	+ 0,3
199	221	DARUNTER: VERLAGSERZEUGNISSE	4,10	.	105,2	104,9	105,1	105,1	+ 0,2	-
200	2211	DARUNTER: BUCH- UND MUSIKVERLAGSERZEUGNISSE	1,37	0,95942	107,9	106,4	108,0	108,0	+ 1,5	-
201	2214	BESPIELTE TONTRAEGER	1,54	.	88,2	88,0	88,1	88,1	+ 0,1	-
202	23	KOKEREIERZEUGNISSE, MINERALOELERZEUGNISSE, SPALT- UND BRUTSTOFFE	17,90	.	200,1	223,5	163,6	157,8	-29,4	- 3,5
203	232	DARUNTER: MINERALOELERZEUGNISSE; GASFOERMIGE KOHLENWASSER- STOFFE (OHNE ERDGAS)	15,99	1,43056	209,7	236,9	167,6	161,2	-32,0	- 3,8
204	23201	DARUNTER: MINERALOELERZEUGNISSE	14,68	.	211,7	239,6	167,3	161,1	-32,8	- 3,7
205	232011	DARUNTER: MOTORENBENZIN (VERGASERKRAFTSTOFF)	2,92	1,57778	220,6	209,3	161,7	153,0	-26,9	- 5,4
206	232013	LEICHTOELE, SPEZIALBENZIN	2,48	.	201,6	221,8	141,4	145,8	-34,3	+ 3,1
207	2320133	DARUNTER: LEICHTOELE (ROHBENZIN), BENZINKOMPONENTEN	1,80	1,46100	204,4	224,3	141,7	147,3	-34,3	+ 4,0
208	232014	LEUCHTOEL (KEROSIN)	1,25	1,46418	214,5	260,3	167,7	163,5	-37,2	- 2,5
209	NACHRICHTLICH: 2320165	DIESELKRAFTSTOFF UND LEICHTES HEIZOEL	6,39	1,53988	220,0	263,7	185,3	172,9	-34,4	- 6,7
210	232017	HEIZOELE, MITTELSCHWER UND SCHWER	0,94	0,95803	183,4	226,3	143,6	154,8	-31,6	+ 7,8
211	232018	SCHMIERDELE, ANDERE DELE	0,46	1,33869	151,1	162,5	142,2	140,8	-13,4	- 1,0
212	23203	ANDERE MINERALOELERZEUGNISSE	0,84	1,05678	183,2	179,7	180,8	173,5	- 3,5	- 4,0
213	NACHRICHTLICH: 11101/232	ERDOEL, ROH UND MINERALOELERZEUGNISSE; GASFOERM. KOHLENWASSERSTOFFE (OH. ERDGAS)	47,18	1,40457	211,9	228,2	172,6	161,3	-29,3	- 6,5

DEUTSCHLAND

5 INDEX DER EINFUHRPREISE

(AKTUELLE ERGEBNISSE)

5.2 NACH DEM SYSTEMATISCHEN GUETERVERZEICHNIS FUER PRODUKTIONSSTATISTIKEN, AUSGABE 1995 (GP 95)

1995 = 100

LFD NR.	NR. DER GP-SYSTEMATIK	GUETERABTEILUNG, -GRUPPE, -KLASSE, -KATEGORIE, -UNTERKATEGORIE UND -ART	WAEGUNGS- ANTEIL AM GESAMTINDEX IN PROMILLE	VERKET- TUNGS- FAKTOR	2001 DURCH- SCHNITT	2000			2001		VERAENDERUNG DEZ. 2001 GEGENUEBER DEZ. NOV. 2000 2001 IN PROZENT
						DEZ.	NOV.	DEZ.	DEZ.	NOV.	
214	233	SPALT- UND BRUTSTOFFE	1,17	1,02338	123,7	109,0	143,3	143,6	+31,7	+ 0,2	
215	24	CHEMISCHE ERZEUGNISSE	103,06	1,02022	106,8	108,6	104,1	103,7	- 4,5	- 0,4	
216	241	CHEMISCHE GRUNDSTOFFE	54,61	.	103,8	108,2	99,2	98,5	- 9,0	- 0,7	
		DARUNTER:									
217	2412	FARBSTOFFE UND PIGMENTE	3,40	0,97811	100,4	102,5	99,4	99,3	- 3,1	- 0,1	
218	2413	SONSTIGE ANORGANISCHE GRUNDSTOFFE UND CHEMIKALIEN	4,16	.	127,5	133,1	118,6	120,7	- 9,3	+ 1,8	
219	2414	SONSTIGE ORGANISCHE GRUNDSTOFFE UND CHEMIKALIEN	22,08	0,96183	101,4	106,7	96,4	95,3	-10,7	- 1,1	
		DARUNTER:									
220	24141	KOHLENWASSERSTOFFE UND IHRE DERIVATE	3,80	0,81369	101,2	115,3	92,2	92,0	-20,2	- 0,2	
221	24142	ALKOHOLE, PHENOLE, PHENOLALKOHOLE U. IHRE DERIVATE	2,00	.	109,2	118,2	93,8	90,5	-23,4	- 3,5	
222	24143	CARBONSAEUREN UND IHRE DERIVATE	4,28	0,96077	95,1	98,3	90,0	88,1	-10,4	- 2,1	
223	24144	ORGANISCHE VERBINDUNGEN MIT STICKSTOFFFUNKTIONEN	3,90	.	103,2	104,6	102,2	102,1	- 2,4	- 0,1	
224	24145	ORGANISCH-ANORGANISCHE VERBINDUNGEN, HETERO- CYCLISCHE VERBINDUNGEN	4,99	0,99202	96,1	96,3	96,3	96,9	- 0,4	- 0,4	
225	2415	DUENGEMITTEL UND STICKSTOFFVERBINDUNGEN	3,02	0,95904	100,4	99,7	94,5	94,9	- 4,8	+ 0,4	
		DARUNTER:									
226	24153	MINERALISCHE ODER CHEMISCHE STICKSTOFFDUENGE- MITTEL (OHNE NATRONALPETER)	1,77	0,92518	94,3	92,4	88,3	89,1	- 3,6	+ 0,9	
227	2416	KUNSTSTOFFE, IN PRIMAERFORMEN	20,23	1,02070	101,4	106,0	97,7	96,4	- 9,1	- 1,3	
228	24161	POLYMERE DES ETHYLENS, IN PRIMAERFORMEN	4,03	.	112,0	116,6	105,1	101,4	-13,0	- 3,5	
229	24162	POLYMERE DES STYROLS, IN PRIMAERFORMEN	2,14	.	92,9	105,4	88,1	87,1	-17,4	- 1,1	
230	24163	POLYMERE DES VINYLCHLORIDS ODER ANDERER HALOGENIERTER OLEFINE, IN PRIMAERFORMEN	2,15	.	95,6	107,5	93,7	92,6	-13,9	- 1,2	
231	24164	POLYETHER, EPOXIDHARZE UND POLYESTER, IN PRIMAERFORMEN	3,38	.	100,0	100,9	97,8	97,1	- 3,8	- 0,7	
232	24165	AND. SYNTHETISCHE, NATUERLICHE OD. MODIFIZIERTE NATUERLICHE POLYMERE, IN PRIMAERFORMEN	8,53	.	100,5	102,8	97,5	97,1	- 5,5	- 0,4	
233	2417	SYNTHETISCHER KAUTSCHUK, IN PRIMAERFORMEN	1,54	1,08092	116,0	116,0	110,2	109,6	- 5,5	- 0,5	
234	242	SCHAEDLINGSBEKAEMPFUNGS- UND PFLANZENSCHUTZMITTEL	1,49	1,13647	109,5	109,3	109,5	109,5	+ 0,2	-	
235	243	ANSTRICHMITTEL, DRUCKFARBEN UND KITTE	2,36	.	101,8	99,8	102,3	102,3	+ 2,5	-	
		DARUNTER:									
236	24301	ANSTRICHMITTEL; LOESUNGEN VON POLYMEREN MIT UEBER 50 GHT ORGANISCHEM LOESEMittel	1,19	1,00413	108,4	104,7	109,6	109,6	+ 4,7	-	
237	244	PHARMAZEUTISCHE ERZEUGNISSE	18,49	1,03122	110,5	109,1	110,6	110,6	+ 1,4	-	
238	2441	PHARMAZEUTISCHE GRUNDSTOFFE	5,36	.	102,4	103,2	103,0	103,0	- 0,2	-	
		DARUNTER:									
239	24415	PROVITAMINE, VITAMINE U. HORMONE, GLYKOSIDE, ALKALOIDE, ANTIBIOTIKA	2,39	.	107,8	108,0	108,7	108,4	+ 0,4	- 0,3	
240	2442	PHARMAZEUTISCHE SPEZIALITAETEN UND SONSTIGE PHARMAZEUTISCHE ERZEUGNISSE	13,13	.	113,7	111,5	113,7	113,7	+ 2,0	-	
		DARUNTER:									
241	24421	ARZNEIWAEREN ZU THERAPEUTISCHEN ODER PROPHYLAKTISCHEN ZWECKEN	9,65	1,02200	117,5	114,5	117,5	117,5	+ 2,6	-	

DEUTSCHLAND

5 INDEX DER EINFUHRPREISE
(AKTUELLE ERGEBNISSE)5.2 NACH DEM SYSTEMATISCHEN GUETERVERZEICHNIS FUER PRODUKTIONSSTATISTIKEN, AUSGABE 1995 (GP 95)
1996 = 100

LFD NR.	NR. DER GP-SYSTEMATIK	GUETERABTEILUNG, -GRUPPE, -KLASSE, -KATEGORIE, -UNTERKATEGORIE UND -ART	WAEGUNGS- ANTEIL AM GESAMTINDEX IN PROMILLE	VERKET- TUNGS- FAKTOR	2001 DURCH- SCHNITT	2000			2001		VERAENDERUNG DEZ. 2001 GEGENUEBER DEZ. NOV. 2000 2001 IN PROZENT
						DEZ.	NOV.	DEZ.	DEZ.	NOV.	
242	245	SEIFEN, WASCH-, REINIGUNGS- UND KOERPERPFLEGEMITTEL	6,86	.	103,1	102,6	103,6	103,6	+ 1,0	-	
243	2451	SEIFEN, WASCH-, REINIGUNGS- UND POLIERMITTEL	2,81	.	100,7	103,3	101,4	101,4	- 1,8	-	
244	24513	DARUNTER: SEIFEN; ZUBEREITETE WASCH-, WASCHHILFS- UND REINIGUNGSMITTEL	1,74	.	105,2	103,2	106,3	106,3	+ 3,0	-	
245	2452	DUFTSTOFFE UND KOERPERPFLEGEMITTEL	4,05	0,96908	104,8	102,1	105,1	105,1	+ 2,9	-	
246	246	SONSTIGE CHEMISCHE ERZEUGNISSE	15,90	.	116,8	115,7	115,0	114,9	- 0,7	- 0,1	
247	2462	DARUNTER: KLEBSTOFFE UND GELATINE	0,91	.	113,1	105,0	112,2	112,6	+ 7,2	+ 0,4	
248	2463	ETHERISCHE DELE	1,05	.	127,7	130,2	127,4	127,6	- 2,0	+ 0,2	
249	2464	FOTOCHEMISCHE ERZEUGNISSE	4,18	1,07996	111,5	110,1	112,4	112,5	+ 2,2	+ 0,1	
250	246411	DARUNTER: LICHTEMPFINDLICHE FOTOGRAFISCHE PLATTEN, FILME UND PAPIERE	3,26	.	112,2	110,7	113,7	113,8	+ 2,8	+ 0,1	
251	2465	UNBESPIELTE TON-, BILD- UND DATENTRAEGER	2,41	.	87,3	88,9	86,1	85,8	- 3,5	- 0,3	
252	2466	CHEMISCHE ERZEUGNISSE, A.N.G.	7,10	.	129,0	127,6	125,2	124,8	- 2,2	- 0,3	
253	24663	DARUNTER: ZUBEREITETE SCHMIERMITTEL; ADDITIVE; HYDRAULIKFLUESSIGKEITEN; GEFRIERSCHUTZMITTEL	1,01	.	114,8	116,6	115,0	113,8	- 2,4	- 1,0	
254	24664	VERSCHIEDENE ERZEUGNISSE DER CHEMISCHEN INDUSTRIE	5,70	.	134,7	132,5	129,6	129,5	- 2,3	- 0,1	
255	247	CHEMIEFASERN	3,35	.	96,5	96,9	95,3	94,9	- 2,1	- 0,4	
256	24701	DARUNTER: KABEL AUS SYNTH. FILAMENTEN; SYNTH. SPINNFASERN; HOCHFESTE GARNE AUS POLYAMIDEN UND POLYESTERN, TEXTURIERTE GARNE AUS SYNTH. FILAMENTEN; SYNTH. MONOFILÉ	2,61	.	96,6	97,3	95,1	94,6	- 2,8	- 0,5	
257	247011	DARUNTER: KABEL AUS SYNTH. FILAMENTEN; SYNTH. SPINN- FASERN, UNBEARBEITET	0,96	0,96311	88,5	92,7	84,3	83,7	- 9,7	- 0,7	
258	247013	TEXTURIERTE GARNE U.A. GARNE, UNGEZWIRNT	0,99	.	98,3	100,1	97,7	96,9	- 3,2	- 0,8	
259	24702	KABEL AUS KUENSTL. FILAMENTEN; KUENSTL. SPINN- FASERN; HOCHFESTE GARNE AUS VISKOSE, TEXTURIERTE GARNE; KUENSTL. MONOFILÉ	0,66	1,06330	96,2	95,6	96,1	96,1	+ 0,5	-	
260	25	GUMMI- UND KUNSTSTOFFWAREN	29,96	.	97,2	97,4	96,8	96,6	- 0,8	- 0,2	
261	251	GUMMIWAREN	10,98	1,08163	95,2	95,8	94,4	93,9	- 2,0	- 0,5	
262	2511	BEREIFUNGEN, NEU, AUS KAUTSCHUK	6,22	1,10352	89,5	90,5	87,8	87,1	- 3,8	- 0,8	
263	251111	DARUNTER: BEREIFUNGEN FUER PERSONENKRAFTWAGEN	3,75	1,08432	89,5	90,5	87,9	87,1	- 3,8	- 0,9	
264	251113	LASTKRAFTWAGEN- UND OMNIBUSBEREIFUNGEN	1,52	1,15103	88,5	90,2	86,9	86,1	- 4,5	- 0,9	
265	2513	ANDERE GUMMIWAREN (OHNE BEREIFUNGEN)	4,76	1,05515	102,7	102,6	103,0	102,8	+ 0,2	- 0,2	
266	252	KUNSTSTOFFWAREN	18,98	1,00924	98,4	98,3	98,2	98,1	- 0,2	- 0,1	
267	2521	PLATTEN, FOLIEN, SCHLAEUCHE UND PROFILE, AUS KUNSTSTOFFEN	7,55	.	96,4	95,8	97,5	96,9	+ 1,1	- 0,6	
268	25212	DARUNTER: ROHRE, SCHLAEUCHE U. FORMSTUECKE, VERSCHLUSS-UND VERBINDUNGSSTUECKE AUS KUNSTSTOFFEN	1,58	.	90,1	89,1	94,2	94,0	+ 5,5	- 0,2	
269	25213	TAFELN, PLATTEN, FOLIEN, FILME, BAENDER UND STREIFEN, AUS NICHT GESCHAEUMTEN KUNSTSTOFFEN, WEDER VERSTAERKT NOCH GESCHICHTET UND OHNE UNTERLAGE	3,94	.	100,4	100,0	100,2	99,2	- 0,8	- 1,0	
270	25214	ANDERE TAFELN, PLATTEN, FOLIEN, FILME, BAENDER UND STREIFEN, AUS KUNSTSTOFFEN	1,73	.	94,0	93,0	94,5	94,5	+ 1,6	-	
271	2522	VERPACKUNGSMITTEL AUS KUNSTSTOFFEN	2,43	1,08764	89,4	88,8	89,2	90,2	+ 1,6	+ 1,1	
272	2523	BAUBEDARFSARTIKEL AUS KUNSTSTOFFEN	2,41	.	102,0	102,0	100,2	100,2	- 1,8	-	
273	2524	ANDERE KUNSTSTOFFWAREN	6,59	.	102,6	103,4	101,6	101,6	- 1,7	-	

DEUTSCHLAND

5 INDEX DER EINFUHRPREISE
(AKTUELLE ERGEBNISSE)

5.2 NACH DEM SYSTEMATISCHEN GUETERVERZEICHNIS FUER PRODUKTIONSSTATISTIKEN, AUSGABE 1995 (GP 95)
1995 = 100

LFD NR.	NR. DER GP-SYSTEMATIK	GUETERABTEILUNG, -GRUPPE, -KLASSE, -KATEGORIE, -UNTERKATEGORIE UND -ART	WAEGUNGS- ANTEIL AM GESAMTINDEX IN PROMILLE	VERKET- TUNGS- FAKTOR	2001 DURCH- SCHNITT	2001			VERAENDERUNG	
						2000 DEZ.	2000 NOV.	2001 DEZ.	DEZ. 2001 GEGENUEBER DEZ. 2000	NOV. 2001
274	26	GLAS, KERAMIK, BEARBEITETE STEINE UND ERDEN	19,92	.	104,8	103,1	105,7	105,6	+ 2,4	- 0,1
275	261	DARUNTER: GLAS UND GLASWAREN	6,41	1,03099	104,4	102,1	104,5	104,5	+ 2,4	-
276	2611	FLACHGLAS (OHNE VEREDELTES UND BEARB. FLACHGLAS)	0,89	1,12014	110,0	109,5	108,8	108,8	- 0,6	-
277	2612	VEREDELTES UND BEARBEITETES FLACHGLAS	1,39	.	100,4	99,2	100,0	99,9	+ 0,7	- 0,1
278	2613	HOHLGLAS	1,81	.	102,6	99,7	103,3	103,3	+ 3,6	-
279	2614	GLASFASERN	1,31	.	102,2	97,7	102,8	102,8	+ 5,2	-
280	2615	SONSTIGES GLAS (EINSCHL. TECHNISCHER GLASWAREN)	1,01	.	111,0	109,7	111,2	111,1	+ 1,3	- 0,1
281	262	KERAMIK (OHNE ZIEGEL UND BAUKERAMIK)	3,01	.	104,3	102,5	105,9	105,7	+ 3,1	- 0,2
282	2621	DARUNTER: HAUSHALTWAREN UND ZIERGEGENSTAENDE AUS KERAMIK	1,29	.	111,6	108,0	114,1	113,6	+ 5,2	- 0,4
283	2626	FEUERFESTE KERAMISCHE WERKSTOFFE	0,79	1,06230	98,9	98,7	99,3	99,3	+ 0,6	-
284	263	KERAMISCHE WAND-, BODENFLIESEN UND -PLATTEN	2,81	1,04204	100,7	100,3	100,9	100,9	+ 0,6	-
285	265	ZEMENT, KALK, GEBRANNTER GIPS	1,47	0,94867	108,7	106,4	109,5	109,5	+ 2,9	-
286	266	BETON-, ZEMENT- UND GIPSERZEUGNISSE	1,25	0,89464	100,2	100,8	100,0	100,0	- 0,8	-
287	267	NATURSTEINERZEUGNISSE	1,62	1,02629	105,5	104,2	107,7	107,5	+ 3,2	- 0,2
288	268	ANDERE MINERALERZEUGNISSE	2,59	.	107,4	105,6	110,1	110,1	+ 4,3	-
289	2681	MUEHL-, MAHL-, POLIERSTEINE UND SCHLEIFKOEPPER	0,95	0,96984	101,9	102,2	101,7	101,7	- 0,5	-
290	2682	MINERALERZEUGNISSE, A.N.G.	1,64	.	110,6	107,7	115,0	115,0	+ 6,8	-
291	27	EISEN- UND STAHLERZEUGNISSE, NE-METALLE UND -ERZEUGNISSE	75,63	.	108,6	118,1	100,4	101,2	-14,3	+ 0,8
292	271	ROHEISEN UND STAHL (EGKS), FERROLEGIERUNGEN (EGKS)	25,10	0,98207	91,9	97,3	90,1	89,3	- 8,2	- 0,9
293	27102/3	DARUNTER: FLUESSIGSTAHL; BLOECKE, HALBZEUG, RUNDSTRANGGUSS AUS UNLEGIERTEM UND LEGIERTEM STAHL	2,78	1,05983	94,4	97,7	92,1	91,0	- 6,9	- 1,2
294		NACHRICHTLICH:								
295		WALZSTAHL, UNLEGIERT UND LEGIERT	17,10	0,97423	89,8	95,7	88,2	87,6	- 8,5	- 0,7
296		WALZSTAHL, UNLEGIERT (MASSENSTAHL)	11,98	0,99800	92,3	97,4	91,0	90,3	- 7,3	- 0,8
296		WALZSTAHL, LEGIERT (EDELSTAHL)	5,12	0,91723	84,1	91,6	81,9	81,2	-11,4	- 0,9
297	27104	WARMBREITBAND, BANDSTAHL, BREITFLACHSTAHL, BAND- BLECH, KALTGEWALZTE BLECHE, ELEKTROBLECH U.A. BLECHE	13,83	.	90,0	98,9	87,4	86,9	-12,1	- 0,6
298	27105	WALZDRAHT, AUS LEGIERTEM U. UNLEGIERTEM STAHL	1,99	0,96700	92,6	94,7	89,1	88,8	- 6,2	- 0,3
299	27106	BETONSTAHL IN STAEBEN; STAB- UND FLACHSTAHL, WARMGEWALZT, AUS LEGIERTEM U. UNLEGIERTEM STAHL	2,93	.	94,4	92,0	95,0	92,6	+ 0,7	- 2,5
300	27107	PROFILE UND TRAEGER, AUS LEGIERTEM U. UNLE- GIERTEM STAHL	1,91	.	95,2	96,2	97,2	97,2	+ 1,0	-
301	27109	EISEN- UND STAHLSCHROTT	0,97	0,94231	93,3	94,0	90,3	88,2	- 6,2	- 2,3
302	272	ROHRE	5,17	.	98,0	97,9	97,3	97,1	- 0,8	- 0,2
303	2722	DARUNTER: STAHLROHRE, ROHRFORM-, ROHRVERSCHLUSS- UND ROHR- VERBINDUNGSSTUECKE AUS EISEN ODER STAHL	4,70	.	97,2	97,2	96,3	96,2	- 1,0	- 0,1
304	27221	DARUNTER: ROHRE UND HOHLPROFILE, AUS EISEN ODER STAHL	3,92	1,03066	96,7	97,1	95,6	95,4	- 1,8	- 0,2

DEUTSCHLAND

5 INDEX DER EINFUHRPREISE
(AKTUELLE ERGEBNISSE)

5.2 NACH DEM SYSTEMATISCHEN GUETERVERZEICHNIS FUER PRODUKTIONSSTATISTIKEN, AUSGABE 1995 (GP 95)
1995 = 100

LFD NR.	NR. DER GP-SYSTEMATIK	GUETERABTEILUNG, -GRUPPE, -KLASSE, -KATEGORIE, -UNTERKATEGORIE UND -ART	WAEGUNGS- ANTEIL AM GESAMTINDEX IN PROMILLE	VERKET- TUNGS- FAKTOR	2001 DURCH- SCHNITT	2001			VERAENDERUNG	
						2000 DEZ.	2001 NOV.	2001 DEZ.	DEZ. 2001 GEGENUEBER DEZ. 2000	NOV. 2001 IN PROZENT
305	273	ANDERE ERZEUGNISSE AUS EISEN ODER STAHL, FERROLEGIERUNGEN (NICHT EGKS)	8,17	.	99,0	102,8	95,8	95,8	- 6,8	-
		DARUNTER:								
306	2731	BLANKSTAHL	1,36	.	94,1	94,3	93,2	93,2	- 1,2	-
307	2732	KALT BAND MIT EINER BREITE VON WENIGER ALS 500 MM	1,68	.	106,3	107,8	104,4	104,2	- 3,3	- 0,2
308	2734	DRAHT	1,39	.	89,4	91,0	88,3	87,8	- 3,5	- 0,6
309	2735	FERROLEGIERUNGEN (NICHT EGKS) U.A. EISEN- UND STAHLERZEUGNISSE, A.N.G.	3,48	.	100,7	108,2	94,9	95,1	-12,1	+ 0,2
310	NACHRICHTLICH: 27351/2	FERROLEGIERUNGEN	2,82	0,96733	98,1	107,8	90,9	91,2	-15,4	+ 0,3
311	274	NE-METALLE UND HALBZEUG DARAUS	37,19	0,94902	123,3	138,3	108,7	110,9	-19,8	+ 2,0
312	NACHRICHTLICH: 27411-5, 27421/2, 27431/2, 27441/2, 27451-3	NE-METALLE UND HALBZEUG DARAUS (OHNE ABFAELLE UND SCHROTT)	32,01	.	115,8	126,9	105,4	106,8	-15,8	+ 1,3
313	2741	EDELMETALLE UND HALBZEUG DARAUS	6,19	.	200,8	246,7	152,2	162,6	-34,1	+ 6,8
314	NACHRICHTLICH: 27411-5	EDELMETALLE UND HALBZEUG DARAUS (OHNE ABFAELLE UND SCHROTT)	4,70	.	160,8	187,6	133,9	140,3	-25,2	+ 4,8
315	27411	SILBER IN ROHFORM OD. ALS PULVER UND ALS HALBZEUG	0,51	0,90926	125,4	135,3	119,2	123,2	- 8,9	+ 3,4
316	27412	GOLD IN ROHFORM OD. ALS PULVER UND ALS HALBZEUG	3,00	1,09430	107,5	107,7	110,2	110,1	+ 2,2	- 0,1
317	27413	PLATIN U.A. EDELMETALLE, A.N.G. IN ROHFORM ODER ALS PULVER UND ALS HALBZEUG	1,19	0,77233	310,6	411,3	199,9	223,9	-45,6	+12,0
318	NACHRICHTLICH: 27421/2, 27431/2, 27441/2, 27451-3	NE-METALLE (OHNE EDELMETALLE) UND HALBZEUG DARAUS (OHNE ABFAELLE UND SCHROTT)	27,31	.	108,0	116,4	100,5	101,0	-13,2	+ 0,5
319	27421/31, 27441/51	NE-METALLE IN ROHFORM, LEGIERUNGEN	14,45	0,97425	107,0	117,5	98,2	99,1	-15,7	+ 0,9
320	2742	ALUMINIUM UND HALBZEUG DARAUS	14,19	.	117,0	119,5	111,5	111,9	- 6,4	+ 0,4
321	27421	ALUMINIUM IN ROHFORM, ALUMINIUMLEGIERUNGEN, ALUMINIUMOXID	6,88	.	118,2	122,3	110,6	111,0	- 9,2	+ 0,4
322	27422	HALBZEUGE A. ALUMINIUM U. ALUMINIUMLEGIERUNGEN	6,46	0,86497	114,1	114,2	111,2	111,4	- 2,5	+ 0,2
		DARUNTER:								
323	274222	ALUMINIUMSTANGEN (STAEBE) UND PROFILE	1,89	.	107,0	109,8	103,8	104,3	- 5,0	+ 0,5
324	274224	ALUMINIUMBLECHE UND BAENDER, MIT EINER DICKE VON MEHR ALS 0,2 MM	2,58	.	115,4	113,4	113,3	113,6	+ 0,2	+ 0,3
325	274225	ALUMINIUMFOLIEN UND DUENNE BAENDER, MIT EINER DICKE VON 0,2 MM ODER WENIGER	1,20	1,01471	118,0	113,7	116,6	116,4	+ 2,4	- 0,2
326	27423	ASCHE U. RUECKSTAENDE, ABFAELLE U. SCHROTT AUS ALUMINIUM	0,85	0,91378	129,8	136,9	121,0	121,7	-11,1	+ 0,6
327	2743	BLEI, ZINK UND ZINN UND HALBZEUG DARAUS	1,79	.	125,8	143,4	114,0	113,0	-21,2	- 0,9
		DARUNTER:								
328	27431	BLEI, ZINK UND ZINN, IN ROHFORM	1,41	.	124,1	140,4	113,3	112,6	-19,8	- 0,6
329	274311	BLEI, IN ROHFORM	0,26	1,04098	108,3	107,4	108,3	108,2	+ 0,7	- 0,1
330	274312	ZINK, IN ROHFORM	0,81	1,22746	133,8	155,9	120,2	117,9	-24,4	- 1,9
331	274313	ZINN, IN ROHFORM	0,34	1,06072	113,2	128,6	100,6	103,5	-19,5	+ 2,9
332	2744	KUPFER UND HALBZEUG DARAUS	11,04	.	86,9	98,0	80,4	81,6	-16,7	+ 1,5
333	27441	NICHT RAFFINIERTES U. RAFFINIERTES KUPFER	4,55	.	83,8	97,4	76,6	78,4	-19,5	+ 2,3
334	27442	HALBZEUG AUS KUPFER UND KUPFERLEGIERUNGEN	4,28	0,94071	90,8	98,7	85,5	86,6	-12,3	+ 1,3
		DARUNTER:								
335	274423	DRAHT AUS RAFFINIERTEM KUPFER UND AUS KUPFER- LEGIERUNGEN	1,54	.	84,3	96,2	77,7	79,9	-16,9	+ 2,8
336	274426	ROHRE, ROHRFORM-, ROHRVERSCHLUSS- UND ROHR- VERBINDUNGSTUECKE, AUS KUPFER	1,14	.	89,6	92,2	86,4	87,3	- 5,3	+ 1,0
337	27443	ABFAELLE U. SCHROTT AUS KUPFER	2,21	0,95300	85,7	98,1	78,7	78,6	-19,9	- 0,1

DEUTSCHLAND
5 INDEX DER EINFUHRPREISE
(AKTUELLE ERGEBNISSE)
5.2 NACH DEM SYSTEMATISCHEN GUETERVERZEICHNIS FUER PRODUKTIONSSTATISTIKEN, AUSGABE 1995 (GP 95)
1995 = 100

LFD NR.	NR. DER GP-SYSTEMATIK	GUETERABTEILUNG, -GRUPPE, -KLASSE, -KATEGORIE, -UNTERKATEGORIE UND -ART	WAEGUNGS- ANTEIL AM GESAMTINDEX IN PROMILLE	VERKET- TUNGS- FAKTOR	2001 DURCH- SCHNITT	2001			VERAENDERUNG	
						2000 DEZ.	NOV.	2001 DEZ.	DEZ. 2001 GEGENUEBER DEZ. 2000	NOV. 2001 IN PROZENT
338	2745	SONSTIGE NE-METALLE, HALBZEUG UND WAREN DARAU	3,98	.	125,4	146,0	107,3	107,2	-26,6	- 0,1
		DARUNTER:								
339	27451	NICKELMATTE, NICKEL IN ROHFORM	1,61	1,14934	109,4	133,5	92,9	94,5	-29,2	+ 1,7
340	27453	AND. NE-METALLE UND WAREN DARAU (EINSCHL. ABFAELLE U. SCHROTT)	1,40	.	125,7	151,0	103,3	102,0	-32,5	- 1,3
		DARUNTER:								
341	27453025	MAGNESIUM UND WAREN DARAU	0,35	0,86486	100,8	101,9	102,9	101,5	- 0,4	- 1,4
		NACHRICHTLICH:								
342	27416/23/33, 27443/54	BEARBEITUNGSRESTSTOFFE UND SCHROTT AUS NE-METALLEN; METALLHALTIGE ASCHEN	5,18	0,94572	169,9	208,9	129,5	136,0	-34,9	+ 5,0
343	28	METALLERZEUGNISSE	28,63	.	107,1	106,1	107,8	107,8	+ 1,6	-
		DARUNTER:								
344	281	STAHL- UND LEICHTMETALLBAUERZEUGNISSE	4,91	.	107,8	106,7	108,6	108,6	+ 1,8	-
		DARUNTER:								
345	2811	STAHL- UND LEICHTMETALLBAUKONSTRUKTIONEN	4,36	.	108,0	106,8	108,7	108,7	+ 1,8	-
346	282	KESSEL UND BEHAELTER (OHNE DAMPFKESSEL)	2,37	.	104,1	100,8	106,1	106,1	+ 5,3	-
		DARUNTER:								
347	2822	HEIZKOEPPER FUER ZENTRALHEIZUNGEN; ZENTRAL- HEIZUNGSKESSEL	1,93	.	103,8	100,6	106,2	106,2	+ 5,6	-
348	286	SCHNEIDWAREN; WERKZEUGE; SCHLOESSER UND BESCHLAEGE	7,92	.	114,9	114,3	115,7	115,6	+ 1,1	- 0,1
349	2861	SCHNEIDWAREN UND BESTECKE	1,13	1,01857	122,1	120,0	123,0	122,8	+ 2,3	- 0,2
350	2862	WERKZEUGE	4,41	0,99506	115,4	115,0	116,4	116,4	+ 1,2	-
351	2863	SCHLOESSER UND BESCHLAEGE	2,38	1,01392	110,6	110,3	110,9	110,7	+ 0,4	- 0,2
352	287	SONSTIGE EISEN-, BLECH- UND METALLWAREN	13,24	.	102,9	102,2	103,3	103,4	+ 1,2	+ 0,1
		DARUNTER:								
353	2873	DRAHTWAREN	1,52	.	91,2	94,7	91,5	91,6	- 3,3	+ 0,1
354	2874	SCHRAUBEN, NIETE, KETTEN, FEDERN	3,11	.	98,9	98,0	98,0	98,0	-	-
355	2875	EISEN-, BLECH- UND METALLWAREN, A.N.G.	7,42	.	106,5	105,5	107,4	107,6	+ 2,0	+ 0,2
356	29	MASCHINEN	76,20	0,97279	109,7	108,9	110,2	110,2	+ 1,2	-
		DARUNTER:								
357	291	MASCHINEN FUER DIE ERZEUGUNG UND NUTZUNG VON MECHANISCHER ENERGIE (OHNE MOTOREN FUER ACKER- SCHLEPPER, LUFT- UND STRASSENFAHRZEUGE)	21,00	.	116,1	115,2	116,8	116,8	+ 1,4	-
358	2911	VERBRENNUNGSMOTOREN UND TURBINEN	3,04	.	130,8	128,8	131,3	131,8	+ 2,3	+ 0,4
359	2912	PUMPEN UND KOMPRESSOREN	6,88	.	114,1	113,4	114,7	114,6	+ 1,1	- 0,1
		DARUNTER:								
360	29122	FLUESSIGKEITSPUMPEN; HEBWERKE FUER FLUESSIGKEITEN	2,27	.	120,0	119,8	120,5	120,7	+ 0,8	+ 0,2
361	29123	LUFT- ODER VAKUUMPUMPEN; LUFT- ODER ANDERE GASKOMPRESSOREN	2,09	.	113,5	112,6	114,2	113,9	+ 1,2	- 0,3
362	29124	TEILE FUER PUMPEN UND KOMPRESSOREN	2,04	.	113,1	111,8	113,8	113,6	+ 1,6	- 0,2
363	2913	ARMATUREN	4,59	1,00597	110,8	109,8	111,6	111,5	+ 1,5	- 0,1
364	2914	LAGER, GETRIEBE, ZAHNRAEDER UND ANTRIEBSSELEMENTE	6,49	.	115,1	114,3	116,0	115,9	+ 1,4	- 0,1
365	29141	WELZLAGER	2,95	1,05882	112,8	112,9	113,5	113,5	+ 0,5	-
366	29142	GETRIEBE, ZAHNRAEDER, LAGERGEHAEUSE U.AE. ANTRIEBSSELEMENTE	1,98	.	119,3	117,0	120,4	120,0	+ 2,6	- 0,3
367	29143	TEILE FUER LAGER, GETRIEBE, ZAHNRAEDER UND ANTRIEBSSELEMENTE	1,56	.	114,1	113,6	115,1	115,0	+ 1,2	- 0,1

DEUTSCHLAND

5 INDEX DER EINFUHRPREISE
(AKTUELLE ERGEBNISSE)
5.2 NACH DEM SYSTEMATISCHEN GUETERVERZEICHNIS FUER PRODUKTIONSSTATISTIKEN, AUSGABE 1995 (GP 95)
1995 = 100

LFD NR.	NR. DER GP- SYSTE- MATIK	GUETERABTEILUNG, -GRUPPE, -KLASSE, -KATEGORIE, -UNTERKATEGORIE UND -ART	WAEGUNGS- ANTEIL AM GESAMTINDEX IN PROMILLE	VERKET- TUNGS- FAKTOR	2001 DURCH- SCHNITT	2000		2001		VERAENDERUNG DEZ. 2001 GEGENUEBER DEZ. NOV. 2000 2001 IN PROZENT	
						DEZ.	NOV.	DEZ.	DEZ.	NOV.	DEZ.
368	292	SONSTIGE MASCHINEN FUER UNSPEZIFISCHE VERWENDUNG	15,70	.	107,2	105,3	107,9	107,9	+ 2,5	-	
369	2922	DARUNTER: HEBEZEUGE UND FOERDERMITTEL	4,56	.	109,3	106,3	109,8	109,8	+ 3,3	-	
370	2923	KAELTE- UND LUFTTECHNISCHE ERZEUGNISSE FUER GEMERBLICHE ZWECHE	4,15	.	105,8	104,3	106,6	106,6	+ 2,2	-	
371	29231	DARUNTER: WAERMEAUSTAUSCHER; KLIMA- UND TIEFKUEHLGERAETE; APPARATE ZUM FILTRIEREN	2,49	.	103,8	101,9	105,0	105,0	+ 3,0	-	
372	2924	MASCHINEN FUER UNSPEZIFISCHE VERWENDUNGEN, A.N.G.	6,19	.	106,6	104,9	107,6	107,5	+ 2,5	- 0,1	
373	29242	DARUNTER: VERPACKUNGSMASCHINEN; WAAGEN; STRAHLAPPARATE; METALLOPLASTISCHE DICHTUNGEN	1,79	.	106,7	106,4	108,3	108,1	+ 1,6	- 0,2	
374	293	MASCHINEN FUER DIE LAND- UND FORSTWIRTSCHAFT	3,11	.	109,7	108,7	109,8	109,8	+ 1,0	-	
375	2931	EINACHS-, ACKER- UND FORSTSCHLEPPER, ANDERE ZUGMASCHINEN	0,91	0,97195	98,5	98,5	97,8	97,8	- 0,7	-	
376	2932	SONSTIGE LAND- UND FORSTMASCHINEN, TEILE DAFUER	2,20	0,94397	114,3	112,9	114,8	114,8	+ 1,7	-	
377	294	WERKZEUGMASCHINEN, TEILE DAFUER	9,60	.	111,6	110,7	112,2	112,0	+ 1,2	- 0,2	
378	29401	DARUNTER: WERKZEUGMASCHINEN ZUM ABTRAGEN V. STOFFEN ALLER ART DURCH LASERSTRAHLEN O.AE. VERFAHREN; BEAR- BEITUNGSZENTREN USW. ZUM BEARBEITEN V. METALLEN	1,10	.	103,3	103,3	103,3	103,3	-	-	
379	29402	DREHMASCHINEN; BOHR-, FRAES- UND GEWINDE- SCHNEIDEMASCHINEN	0,95	.	108,8	107,8	110,0	109,5	+ 1,6	- 0,5	
380	29403	ANDERE MASCHINEN FUER DIE BEARBEITUNG VON METALLEN, HARTMETALLEN ODER CERMETS	1,35	.	119,5	119,0	120,7	120,5	+ 1,3	- 0,2	
381	29405	HANDGEFUEHRTE MASCHINEN UND DRUCKLUFTWERKZEUGE	2,39	.	98,6	97,7	98,5	98,5	+ 0,8	-	
382	29407	TEILE UND ZUBEHOER FUER WERKZEUGMASCHINEN	2,34	.	115,0	113,1	116,2	115,9	+ 2,5	- 0,3	
383	295	MASCHINEN FUER SONSTIGE BESTIMMTE WIRTSCHAFTSZWEIGE	16,50	.	108,4	108,3	108,6	108,4	+ 0,1	- 0,2	
384	2952	DARUNTER: BERGWERKS-, BAU- UND BAUSTOFFMASCHINEN, TEILE DAFUER	5,11	.	101,6	100,7	101,6	101,6	+ 0,9	-	
385	29522	DARUNTER: SELBSTFAHRENDE PLANIERMASCHINEN, ERD- ODER STRASSENMOBEL, SCHUERFWAGEN, STRASSENWALZEN, SCHAUFELLADER UND BAGGER	2,49	.	102,0	100,8	102,3	102,3	+ 1,5	-	
386	2953	MASCHINEN FUER DAS ERNAEHRUNGSGEWERBE UND DIE TABAKVERARBEITUNG, TEILE DAFUER	1,30	.	109,4	108,6	110,8	110,7	+ 1,9	- 0,1	
387	2954	MASCHINEN FUER DAS TEXTIL-, BEKLEIDUNGS- UND LEDERGERWERBE, TEILE UND ZUBEHOER DAFUER	2,24	.	118,7	119,6	118,1	117,7	- 1,6	- 0,3	
388	2955	MASCHINEN FUER DAS PAPIERGERWERBE	1,10	.	107,2	106,6	107,3	106,9	+ 0,3	- 0,4	
389	2956	MASCHINEN FUER DAS DRUCKGERWERBE UND FUER SONSTIGE BESTIMMTE WIRTSCHAFTSZWEIGE, A.N.G.	6,26	.	110,9	111,2	111,1	110,9	- 0,3	- 0,2	
390	29562	DARUNTER: MASCHINEN FUER SONSTIGE BESTIMMTE WIRTSCHAFTS- ZWEIGE, A.N.G., TEILE DAFUER	4,46	.	108,8	109,7	109,0	108,8	- 0,8	- 0,2	
391	297	HAUSHALTSGERAETE, A.N.G.	9,93	.	99,8	99,6	100,0	100,0	+ 0,4	-	
392	2971	DARUNTER: ELEKTRISCHE HAUSHALTSGERAETE, TEILE DAFUER	8,98	.	99,1	99,0	99,3	99,3	+ 0,3	-	
393	29711	DARUNTER: KUEHL-, GEFRIERSCHRAENKE, TIEFKUEHLTRUHEN; GESCHIRRSPUELMASCHINEN; WASCHMASCHINEN UND WAESCHETROCKNER; HEIZDECKEN; VENTILATOREN UND ABZUGSHAUBEN	3,60	.	97,3	97,0	97,4	97,4	+ 0,4	-	
394	297111	DARUNTER: KUEHL-, GEFRIERSCHRAENKE, TIEFKUEHLTRUHEN	1,19	1,00707	98,3	97,6	98,3	98,3	+ 0,7	-	
395	297113	WASCHMASCHINEN, WAESCHETROCKNER F.D. HAUSHALT	1,23	.	95,1	95,6	95,1	95,1	- 0,5	-	
396	29712	ANDERE ELEKTRISCHE HAUSHALTSGERAETE, A.N.G.	4,77	.	100,2	100,2	100,5	100,5	+ 0,3	-	

DEUTSCHLAND

5 INDEX DER EINFUHRPREISE
(AKTUELLE ERGEBNISSE)5.2 NACH DEM SYSTEMATISCHEN GÜTERVERZEICHNIS FUER PRODUKTIONSSTATISTIKEN, AUSGABE 1995 (GP 95)
1995 = 100

LFD NR.	NR. DER GP-SYSTEMATIK	GÜTERABTEILUNG, -GRUPPE, -KLASSE, -KATEGORIE, -UNTERKATEGORIE UND -ART	WÄGUNGS- ANTEIL AM GESAMTINDEX IN PROMILLE	VERKETTUNGS-FAKTOR	2001 DURCHSCHNITT	2001			VERÄNDERUNG	
						2000 DEZ.	NOV.	2001 DEZ.	DEZ. 2000 GEGENUEBER	NOV. 2001
397	30	BUEROMASCHINEN; DATENVERARBEITUNGSGERAETE UND -EINRICHTUNGEN	52,76	1,22362	79,8	81,1	78,9	78,8	- 2,8	- 0,1
398	3001	BUEROMASCHINEN	6,19	.	102,9	101,7	102,4	102,3	+ 0,6	- 0,1
399	30011	BUERO- UND RECHENMASCHINEN	1,08	1,14317	114,9	112,7	113,5	113,2	+ 0,4	- 0,3
400	30012	LICHTPAUSMASCHINEN, FOTOKOPIERAPPARATE UND ANDERE BUEROMASCHINEN	5,11	0,98244	100,3	99,4	100,1	100,1	+ 0,7	-
		DARUNTER:								
401	300121	LICHTPAUSMASCHINEN U.A. FOTOKOPIERAPPARATE	1,89	.	103,4	101,9	103,4	103,4	+ 1,5	-
402	300125	TEILE UND ZUBEHOER FUER FOTOKOPIERMASCHINEN	2,03	.	102,1	101,0	101,5	101,5	+ 0,5	-
403	3002	DATENVERARBEITUNGSGERAETE UND -EINRICHTUNGEN	46,57	1,23221	76,7	78,4	75,8	75,7	- 3,4	- 0,1
		DARUNTER:								
404	300212	DIGITALE VERARBEITUNGSGERAETE	2,54	.	76,4	78,5	76,5	75,7	- 3,6	- 1,0
405	300213	DIGITALE VERARBEITUNGSEINHEITEN	7,71	.	71,5	73,7	70,6	70,8	- 3,9	+ 0,3
406	300214	EIN- ODER AUSGABEEINHEITEN	12,58	.	80,8	81,6	80,0	80,2	- 1,7	+ 0,3
407	300215	SPEICHEREINHEITEN	8,01	.	69,7	71,4	69,0	68,4	- 4,2	- 0,9
408	300217	TEILE UND ZUBEHOER FUER AUTOMATISCHE DATEN- VERARBEITUNGSGERAETE UND IHRE EINHEITEN	14,72	.	80,4	82,3	79,1	79,1	- 3,9	-
409	31	GERAETE D. ELEKTRIZITAETSERZEUGUNG U. -VERTEILUNG U.AE.	44,87	.	105,5	106,4	105,5	105,4	- 0,9	- 0,1
410	311	ELEKTROMOTOREN, GENERATOREN, TRANSFORMATOREN	8,70	.	104,1	104,4	104,3	104,1	- 0,3	- 0,2
		DARUNTER:								
411	31101-3	ELEKTROMOTOREN UND GENERATOREN	3,42	0,97050	105,0	103,4	105,5	105,5	+ 2,0	-
412	31104/5	TRANSFORMATOREN UND STROMRICHTER	3,44	.	104,3	106,0	104,3	103,7	- 2,2	- 0,6
413	312	ELEKTRIZITAETSVERTEILUNGS- UND -SCHALTEINRICHTUNGEN	9,22	.	110,9	111,7	111,4	111,4	- 0,3	-
		DARUNTER:								
414	31202	ELEKTRISCHE GERAETE ZUM SCHLIESSEN, UNTERBRECHEN, SCHUTZEN ODER VERBINDEN VON STROMKREISEN, FUER EINE SPANNUNG BIS 1000 V	6,31	.	114,9	115,7	115,9	115,8	+ 0,1	- 0,1
		DARUNTER:								
415	312025	EIN-, AUS- ODER UMSCHALTER FUER GEBAEUDE- INSTALLATION, FUER EINE SPANNUNG BIS 1000 V	1,70	.	112,0	113,7	112,0	112,1	- 1,4	+ 0,1
416	312027	STECKVORRICHTUNGEN U.A. GERAETE ZUM SCHLIESSEN, UNTERBRECHEN, SCHUTZEN ODER VERBINDEN V. ELEKTR. STROMKREISEN, A.N.G., FUER EINE SPANNUNG BIS 1000 V	2,53	.	117,8	120,1	119,4	119,3	- 0,7	- 0,1
417	313	ISOLIERTE ELEKTROKABEL, -LEITUNGEN UND -DRAEHTE	3,68	.	98,6	101,4	96,8	97,0	- 4,3	+ 0,2
418	314	AKKUMULATOREN UND BATTERIEN	2,35	.	101,3	101,0	101,7	101,6	+ 0,6	- 0,1
419	315	ELEKTRISCHE LAMPEN UND LEUCHTEN	4,09	0,96346	113,0	111,2	113,4	113,3	+ 1,9	- 0,1
		DARUNTER:								
420	31502/3	BELEUCHTUNGSGERAETE; ANDERE ELEKTRISCHE BELEUCHTUNGSKOERPER, A.N.G.	2,52	.	120,4	118,5	120,6	120,5	+ 1,7	- 0,1
421	316	ELEKTRISCHE AUSRUESTUNGEN, A.N.G.	16,83	.	103,4	105,3	103,3	103,2	- 2,0	- 0,1
422	3161	ELEKTRISCHE AUSRUESTUNGEN FUER MOTOREN UND FAHRZEUGE, A.N.G.	5,70	.	106,7	107,3	106,5	106,5	- 0,7	-
		DARUNTER:								
423	31612	ELEKTRISCHE AUSRUESTUNGEN FUER MOTOREN UND FAHRZEUGE (OHNE KABELSAETZE), TEILE DAFUER	2,41	1,07384	117,6	114,9	117,4	117,4	+ 2,2	-
424	3162	SONSTIGE ELEKTRISCHE AUSRUESTUNGEN, A.N.G.	11,13	.	101,7	104,3	101,6	101,5	- 2,7	- 0,1

DEUTSCHLAND
5 INDEX DER EINFUHRPREISE
(AKTUELLE ERGEBNISSE)
5.2 NACH DEM SYSTEMATISCHEN GUETERVERZEICHNIS FUER PRODUKTIONSSTATISTIKEN, AUSGABE 1995 (GP 95)
1995 = 100

LFD NR.	NR. DER GP-SYSTEMATIK	GUETERABTEILUNG, -GRUPPE, -KLASSE, -KATEGORIE, -UNTERKATEGORIE UND -ART	WAEGUNGS- ANTEIL AM GESAMTINDEX IN PROMILLE	VERKET- TUNGS- FAKTOR	2001 DURCH- SCHNITT	2001			VERAENDERUNG DEZ. 2001 GEGENUEBER DEZ. 2000 NOV. 2001 IN PROZENT	
						2000 DEZ.	NOV.	2001 DEZ.	DEZ. 2001	NOV. 2001
425	32	NACHRICHTENTECHNIK, RUNDFUNK- UND FERNSEHGERAETE SOWIE ELEKTRONISCHE BAUELEMENTE	56,11	.	95,9	96,4	95,5	95,3	- 1,1	- 0,2
426	321	ELEKTRONISCHE BAUELEMENTE	27,20	.	87,9	88,3	87,3	87,0	- 1,5	- 0,3
427	322	NACHRICHTENTECHNISCHE GERAETE UND EINRICHTUNGEN	10,73	1,04366	107,8	109,6	106,9	106,4	- 2,9	- 0,5
428	323	RUNDFUNK- UND FERNSEHGERAETE, PHONO- UND VIDEOTECHNISCHE GERAETE	18,18	.	100,9	100,7	101,0	101,1	+ 0,4	+ 0,1
		DARUNTER:								
429	32301	RUNDFUNKEMPFANGSGERAETE	4,08	.	104,3	103,1	104,4	104,3	+ 1,2	- 0,1
430	32302	FERNSEHEMPFANGSGERAETE	4,55	.	93,3	93,2	93,2	93,2	-	-
431	32303	GERAETE ZUR BILD- UND TONAUFZEICHNUNG UND -WIEDERGABE	3,37	.	92,2	92,6	93,0	92,9	+ 0,3	- 0,1
432	32304	MIKROFONE, LAUTSPRECHER, HOERER, ELEKTR. TON- FREQUENZVERSTAERKER U. TONVERSTAERKEREINR.; EMPFANGSGERAETE F.D. FUNKSPRECH- O. FUNK- TELEGRAFIEVERKEHR	1,84	.	113,4	112,5	113,8	113,7	+ 1,1	- 0,1
433	33	MEDIZIN-, MESS-, STEUERUNGS-, REGELUNGSTECHNISCHE UND OPTISCHE ERZEUGNISSE; UHREN	28,66	.	112,4	112,4	112,5	112,9	+ 0,4	+ 0,4
434	331	MEDIZINISCHE GERAETE UND ORTHOPAEDISCHE VORRICHTUNGEN	8,91	.	103,7	103,4	103,9	103,9	+ 0,5	-
		DARUNTER:								
435	331015	INSTRUMENTE, APPARATE UND GERAETE, FUER MEDIZINISCHE UND CHIRURGISCHE ZWECHE, A.N.G.	3,84	.	103,0	100,7	104,1	104,0	+ 3,3	- 0,1
436	332	MESS-, KONTROLL-, NAVIGATIONS- U.AE. INSTRUMENTE UND VORRICHTUNGEN	11,14	.	122,3	122,2	122,7	124,0	+ 1,5	+ 1,1
		DARUNTER:								
437	33205	INSTRUMENTE, APPARATE UND GERAETE ZUM MESSEN ODER PRUEFEN ANDERER PHYSIKALISCHER UND CHEMISCHER EIGENSCHAFTEN	2,57	.	123,1	123,5	123,2	122,6	- 0,7	- 0,5
438	33207	INSTRUMENTE, APPARATE UND GERAETE ZUM REGELN	1,79	.	116,8	113,7	118,6	126,0	+10,8	+ 6,2
439	334	OPTISCHE UND FOTOGRAFISCHE GERAETE	5,60	.	108,4	108,7	107,5	107,1	- 1,5	- 0,4
		DARUNTER:								
440	33401	KONTAKTLINSEN, BRILLEN, BRILLENGLAESER, TEILE	1,48	.	105,3	106,3	105,3	105,3	- 0,9	-
441	33403	FOTOGRAFISCHE GERAETE UND TEILE DAFUER	2,57	.	110,6	110,0	108,8	108,4	- 1,5	- 0,4
442	335	UHREN	3,01	1,01840	109,3	109,3	109,8	109,7	+ 0,4	- 0,1
443	34	KRAFTWAGEN UND KRAFTWAGENTEILE	94,24	0,93715	104,6	104,3	104,9	104,9	+ 0,6	-
		DARUNTER:								
444	341	KRAFTWAGEN UND KRAFTWAGENMOTOREN	72,80	0,91636	103,2	102,9	103,4	103,4	+ 0,5	-
		DARUNTER:								
445	34101	VERBRENNUNGSMOTOREN FUER KRAFTWAGEN UND KRAFTRAEDER	6,49	1,05688	111,7	113,7	111,9	111,8	- 1,7	- 0,1
446	34102	PERSONENKRAFTWAGEN UND WOHNMOBILE	54,15	.	101,8	101,4	101,9	101,9	+ 0,5	-
447	341021	PERSONENKRAFTWAGEN BIS 1,5 L HUBRAUM, MIT FREMDZUENDUNG	17,64	0,91529	101,3	100,8	101,6	101,6	+ 0,8	-
448	341022	PERSONENKRAFTWAGEN UEBER 1,5 L HUBRAUM, MIT FREMDZUENDUNG	29,74	.	101,7	101,6	101,7	101,7	+ 0,1	-
449	341023	PERSONENKRAFTWAGEN UND WOHNMOBILE MIT SELBST- ZUENDUNG (DIESEL- ODER HALBDIESELMOTOR)	6,77	.	103,4	102,1	103,8	103,9	+ 1,8	+ 0,1
450	34104	LASTKRAFTWAGEN; SATTEL- STRASSENZUGMASCHINEN; FAHRGESTELLE FUER ZUGMASCHINEN, OMNIBUSSE, PKW UND LKW, KRAFTWAGEN ZU BESONDEREN ZWECHE	11,32	.	104,6	104,0	105,4	105,4	+ 1,3	-

DEUTSCHLAND
5 INDEX DER EINFUHRPREISE
(AKTUELLE ERGEBNISSE)
5.2 NACH DEM SYSTEMATISCHEN GUETERVERZEICHNIS FUER PRODUKTIONSSTATISTIKEN, AUSGABE 1995 (GP 95)
1995 = 100

LFD NR.	NR. DER GP-SYSTEMATIK	GUETERABTEILUNG, -GRUPPE, -KLASSE, -KATEGORIE, -UNTERKATEGORIE UND -ART	WAEGUNGS- ANTEIL AM GESAMTINDEX IN PROMILLE	VERKET- TUNGS- FAKTOR	2001 DURCH- SCHNITT	2001			VERAENDERUNG	
						2000 DEZ.	NOV.	2001 DEZ.	DEZ. 2001 GEGENUEBER DEZ. 2000	NOV. 2001 IN PROZENT
451	343	TEILE UND ZUBEHOER FUER KRAFTWAGEN UND -MOTOREN	19,51	1,02022	110,2	109,4	110,6	110,5	+ 1,0	- 0,1
452	34301	TEILE FUER KOLBENVERBRENNUNGSMOTOREN	2,96	.	111,1	112,1	111,8	111,5	- 0,5	- 0,3
453	34302	ANDERE TEILE UND ZUBEHOER FUER KRAFTFAHRZEUGE	13,57	.	110,2	108,5	110,6	110,6	+ 1,9	-
454	34303	SICHERHEITSGURTE; KAROSSERIETEILE UND -ZUBEHOER FUER PKW UND LKW	2,98	.	109,3	110,8	109,2	109,2	- 1,4	-
455	35	SONSTIGE FAHRZEUGE 1)	6,57	.	105,2	104,4	106,0	105,9	+ 1,4	- 0,1
456	354	DARUNTER: KRAFTRAEDER UND FAHRRRAEDER	5,38	0,88997	105,1	104,3	106,0	105,9	+ 1,5	- 0,1
457	3541	DARUNTER: KRAFTRAEDER	3,49	0,82416	104,9	102,6	106,4	106,4	+ 3,7	-
458	36	MOEBEL, SCHMUCK, MUSIKINSTRUMENTE, SPORTGERAETE, SPIELWAREN UND SONSTIGE ERZEUGNISSE (OHNE MUENZEN)	30,76	.	110,5	110,1	110,5	110,5	+ 0,4	-
459	361	MOEBEL	15,50	.	106,9	105,9	107,1	107,1	+ 1,1	-
460	3611	DARUNTER: SITZMOEBEL	6,31	.	108,3	107,7	108,6	108,6	+ 0,8	-
461	361112	DARUNTER: SITZMOEBEL, VORWIEGEND MIT GESTELL AUS HOLZ	3,06	.	109,5	108,9	109,9	109,9	+ 0,9	-
462	3614	SONSTIGE MOEBEL	8,09	.	106,6	105,3	106,7	106,7	+ 1,3	-
463	361412	DARUNTER: HOLZMOEBEL FUER SCHLAF-, ESS- U. WOHNZIMMER	4,40	.	106,6	105,0	107,0	107,0	+ 1,9	-
464	362	SCHMUCK UND AEHNLICHE ERZEUGNISSE (OHNE MUENZEN)	3,08	.	118,8	120,3	119,0	119,1	- 1,0	+ 0,1
465	363	MUSIKINSTRUMENTE	0,81	0,83403	110,2	111,9	109,9	109,3	- 2,3	- 0,5
466	364	SPORTGERAETE	1,72	0,96765	120,4	120,5	120,4	120,9	+ 0,3	+ 0,4
467	365	SPIELWAREN	5,00	0,92636	114,5	114,6	113,5	113,3	- 1,1	- 0,2
468	366	SONSTIGE ERZEUGNISSE	4,65	.	109,0	108,2	109,7	109,4	+ 1,1	- 0,3
469	36632	DARUNTER: SCHREIBGERAETE	1,01	.	97,9	97,5	98,2	97,6	+ 0,1	- 0,6

1) OHNE SCHIFFE, BOOTE UND YACHTEN, LUFT- UND RAUMFAHRZEUGE.

STATISTISCHES BUNDESAMT, FACHSERIE 17, R 8, 12/2001

DEUTSCHLAND
5 INDEX DER EINFUHRPREISE
(AKTUELLE ERGEBNISSE)
5.3 NACH DEM SYSTEMATISCHEN GUETERVERZEICHNIS FUER PRODUKTIONSSTATISTIKEN, AUSGABE 1995 (GP 95),
GEGLIEDERT NACH EU- UND DRITTLAENDERN
1995 = 100

LFD NR.	NR. DER GP-SYSTEMATIK	GUETERABTEILUNG, -GRUPPE, -KLASSE	WAEGUNGS- ANTEIL AM GESAMTINDEX IN PROMILLE	VERKET- TUNGS- FAKTOR	2001	2000		2001		VERAENDERUNG DEZ. 2001 GEGENUEBER DEZ. NOV. 2000 IN PROZENT
					DURCH- SCHNITT	DEZ.	NOV.	DEZ.		
1		GESAMTINDEX	1000	1,02944	112,1	113,8	108,7	108,5	- 4,7	- 0,2
2		EU-LAENDER	545,10	1,02758	108,8	110,1	106,2	106,5	- 3,3	+ 0,3
3		DRITTLAENDER	454,90	1,03330	116,1	118,3	111,8	111,0	- 6,2	- 0,7
4		ERZEUGNISSE DER LAND- UND FORSTWIRTSCHAFT, FISCHEREI	49,86	1,04038	107,2	110,0	101,8	110,7	+ 0,6	+ 8,7
5		EU-LAENDER	23,77	.	110,9	115,2	104,6	120,7	+ 4,8	+15,4
6		DRITTLAENDER	26,09	.	103,7	105,3	99,3	101,5	- 3,6	+ 2,2
7		ERZEUGNISSE DES BERGBAUS, STEINE UND ERDEN; ERZEUGNISSE DES VERARBEITENDEN GEWERBES	950,14	1,03058	112,4	114,0	109,1	108,4	- 4,9	- 0,6
8		EU-LAENDER	521,33	.	108,8	109,9	106,3	105,8	- 3,7	- 0,5
9		DRITTLAENDER	428,81	.	116,9	119,1	112,5	111,6	- 6,3	- 0,8
10		ERZEUGNISSE DER VORLEISTUNGSGUETERPRODUZENTEN UND ENERGIE 1)	430,60	.	120,8	125,0	113,4	112,0	-10,4	- 1,2
11		EU-LAENDER
12		DRITTLAENDER
13		ENERGIE	67,26	.	210,2	219,2	178,8	169,8	-22,5	- 5,0
14		EU-LAENDER	27,04	.	207,9	219,7	176,2	169,2	-23,0	- 4,0
15		DRITTLAENDER	40,22	.	211,7	218,9	180,6	170,2	-22,2	- 5,8
16		ERZEUGNISSE DER VORLEISTUNGSGUETERPRODUZENTEN 1)	363,34	.	104,3	107,5	101,3	101,3	- 5,8	-
17		EU-LAENDER
18		DRITTLAENDER
19		ERZEUGNISSE DER INVESTITIONSGUETERPRODUZENTEN 1)	261,28	.	102,2	102,1	102,3	102,2	+ 0,1	- 0,1
20		EU-LAENDER
21		DRITTLAENDER
22		ERZEUGNISSE DER KONSUMGUETERPRODUZENTEN 1)	258,26	.	108,7	107,8	108,8	108,7	+ 0,8	- 0,1
23		EU-LAENDER
24		DRITTLAENDER
25		ERZEUGNISSE DER GEBRAUCHSGUETERPRODUZENTEN 1)	61,62	.	104,7	104,4	104,9	104,8	+ 0,4	- 0,1
26		EU-LAENDER
27		DRITTLAENDER
28		ERZEUGNISSE DER VERBRAUCHSGUETERPRODUZENTEN 1)	196,64	.	110,0	108,9	110,0	109,9	+ 0,9	- 0,1
29		EU-LAENDER
30		DRITTLAENDER
31	01	ERZEUGNISSE DER LANDWIRTSCHAFT, GEWERBLICHEN JAGD	47,19	.	105,6	108,7	99,8	109,0	+ 0,3	+ 9,2
32		EU-LAENDER	22,83	.	108,5	113,2	101,5	118,3	+ 4,5	+16,6
33		DRITTLAENDER	24,36	.	102,8	104,5	98,2	100,2	- 4,1	+ 2,0
34	011	ERZEUGNISSE PFLANZLICHEN URSPRUNGS	43,73	1,03905	104,2	107,7	98,0	107,8	+ 0,1	+10,0
35		EU-LAENDER	20,82	.	106,8	111,6	99,6	117,8	+ 5,6	+18,3
36		DRITTLAENDER	22,91	.	101,7	104,1	96,5	98,7	- 5,2	+ 2,3
37	0111	GETREIDE UND FELDFRUECHTE	11,04	1,08958	108,0	109,8	108,4	108,2	- 1,5	- 0,2
38		EU-LAENDER	3,56	.	91,9	88,1	95,1	94,7	+ 7,5	- 0,4
39		DRITTLAENDER	7,48	.	115,7	120,1	114,7	114,6	- 4,6	- 0,1

1) BITTE NEUE ABGRENZUNG DER POSITIONEN BEACHTEN; SIEHE HINWEISE S. 75.

STATISTISCHES BUNDESAMT, FACHSERIE 17, R 8, 12/2001

DEUTSCHLAND

5 INDEX DER EINFUHRPREISE
(AKTUELLE ERGEBNISSE)5.3 NACH DEM SYSTEMATISCHEN GUETERVERZEICHNIS FUER PRODUKTIONSSTATISTIKEN, AUSGABE 1995 (GP 95),
GEGLIEDERT NACH EU- UND DRITTLAENDERN
1995 = 100

LFD NR.	NR. DER GP-SYSTEMATIK	GUETERABTEILUNG, -GRUPPE, -KLASSE	WAEGLINGS- ANTEIL AM GESAMTINDEX IN PROMILLE	VERKET- TUNGS- FAKTOR	2001 DURCH- SCHNITT	2000			2001		VERAENDERUNG DEZ. 2001 GEGENUEBER DEZ. 2000 NOV. 2001 IN PROZENT
						DEZ.	NOV.	DEZ.	DEZ.	NOV.	
40	0112	GARTENBAUERZEUGNISSE	12,31	1,09643	108,3	121,4	99,0	126,7	+ 4,4	+28,0	
41		EU-LAENDER	11,32	.	108,9	121,0	99,3	127,9	+ 5,7	+28,8	
42		DRITTLAENDER	0,99	.	101,3	126,4	94,9	113,6	-10,1	+19,7	
43	0113	ERZEUGNISSE DES DAUERKULTURBAUS	20,38	0,98284	99,5	98,3	91,8	96,1	- 2,2	+ 4,7	
44		EU-LAENDER	5,94	.	111,7	107,9	102,8	112,4	+ 4,2	+ 9,3	
45		DRITTLAENDER	14,44	.	94,5	94,3	87,2	89,4	- 5,2	+ 2,5	
46	012	LEBENDE TIERE UND TIERISCHE ERZEUGNISSE	3,46	1,04449	123,5	121,2	122,6	123,8	+ 2,1	+ 1,0	
47		EU-LAENDER	2,01	.	126,0	129,1	121,6	123,3	- 4,5	+ 1,4	
48		DRITTLAENDER	1,45	.	120,1	110,3	123,8	124,6	+13,0	+ 0,6	
49	02	FORSTWIRTSCHAFTLICHE ERZEUGNISSE	1,24	.	157,8	154,5	165,2	171,1	+10,7	+ 3,6	
50		EU-LAENDER	0,50	.	221,8	206,0	236,6	239,1	+18,1	+ 1,1	
51		DRITTLAENDER	0,74	.	114,6	119,7	117,0	125,1	+ 4,5	+ 6,9	
52	05	FISCHE UND FISCHERZEUGNISSE	1,43	.	116,4	115,9	113,8	114,1	- 1,6	+ 0,3	
53		EU-LAENDER	0,44	.	112,7	118,5	112,0	112,2	- 5,3	+ 0,2	
54		DRITTLAENDER	0,99	.	118,1	114,7	114,5	114,9	+ 0,2	+ 0,3	
55	10-14	ERZEUGNISSE DES BERGBAUS; STEINE UND ERDEN	58,74	.	199,5	202,9	174,5	166,0	-18,2	- 4,9	
56		EU-LAENDER	15,38	.	195,8	194,7	175,8	168,8	-13,3	- 4,0	
57		DRITTLAENDER	43,36	.	200,8	205,8	174,1	164,9	-19,9	- 5,3	
58	11	ERDOEL UND ERDGAS	47,06	1,37281	218,5	222,7	187,6	177,0	-20,5	- 5,7	
59		EU-LAENDER	12,68	.	214,6	213,6	190,3	181,8	-14,9	- 4,5	
60		DRITTLAENDER	34,38	.	219,9	226,1	186,7	175,2	-22,5	- 6,2	
61	13	ERZE	6,04	.	128,6	131,4	126,2	126,5	- 3,7	+ 0,2	
62		EU-LAENDER	0,76	.	103,5	104,5	102,4	103,2	- 1,2	+ 0,8	
63		DRITTLAENDER	5,28	.	132,2	135,3	129,7	129,9	- 4,0	+ 0,2	
64	131	EISENERZE	3,35	1,32487	152,0	147,5	153,4	153,6	+ 4,1	+ 0,1	
65		EU-LAENDER	0,38	.	134,4	130,7	135,7	136,4	+ 4,4	+ 0,5	
66		DRITTLAENDER	2,97	.	154,2	149,6	155,6	155,8	+ 4,1	+ 0,1	
67	132	NE-METALLERZE	2,69	0,84126	99,5	111,4	92,4	92,8	-16,7	+ 0,4	
68		EU-LAENDER	0,38	.	72,5	78,2	69,1	70,0	-10,5	+ 1,3	
69		DRITTLAENDER	2,31	.	103,9	116,8	96,3	96,6	-17,3	+ 0,3	
70	14	STEINE UND ERDEN, SONSTIGE BERGBAUERZEUGNISSE	3,34	.	116,4	113,8	117,0	116,7	+ 2,5	- 0,3	
71		EU-LAENDER	1,63	.	110,8	107,7	111,4	111,1	+ 3,2	- 0,3	
72		DRITTLAENDER	1,71	.	121,7	119,6	122,2	122,1	+ 2,1	- 0,1	
73	142	DARUNTER: KIES, SAND, TON UND KAOLIN	1,42	.	113,3	110,7	114,0	113,9	+ 2,9	- 0,1	
74		EU-LAENDER	0,67	.	123,2	119,8	123,8	123,8	+ 3,3	-	
75		DRITTLAENDER	0,75	.	104,5	102,6	105,3	105,1	+ 2,4	- 0,2	
76	15-36	ERZEUGNISSE DES VERARBEITENDEN GEWERBES 1)	891,40	1,01406	106,7	108,2	104,8	104,6	- 3,3	- 0,2	
77		EU-LAENDER	505,95	.	106,1	107,3	104,2	103,9	- 3,2	- 0,3	
78		DRITTLAENDER	385,45	.	107,4	109,3	105,6	105,6	- 3,4	-	

1) OHNE SCHIFFE, BOOTE UND YACHTEN, LUFT- UND RAUMFAHRZEUGE.

STATISTISCHES BUNDESAMT, FACHSERIE 17, R 8, 12/2001

DEUTSCHLAND
5 INDEX DER EINFUHRPREISE
(AKTUELLE ERGEBNISSE)
5.3 NACH DEM SYSTEMATISCHEN GUETERVERZEICHNIS FUER PRODUKTIONSSTATISTIKEN, AUSGABE 1995 (GP 95),
GEGLIEDERT NACH EU- UND DRITTLAENDERN
1995 = 100

LFD NR.	NR. DER GP-SYSTEMATIK	GUETERABTEILUNG, -GRUPPE, -KLASSE	WAEGUNGS- ANTEIL AM GESAMTINDEX IN PROMILLE	VERKET- TUNGS- FAKTOR	2001 DURCH- SCHNITT	2000			2001		VERAENDERUNG DEZ. 2001 GEGENUEBER DEZ. 2000 IN PROZENT
						DEZ.	NOV.	DEZ.	DEZ.	NOV.	
79	15	ERZEUGNISSE DES ERNAHRUNGSGEWERBES	69,44	1,04812	108,8	107,1	108,2	108,1	+ 0,9	- 0,1	
80		EU-LAENDER	52,30	.	106,3	104,3	105,6	105,1	+ 0,8	- 0,5	
81		DRITTLAENDER	17,14	.	116,3	115,5	116,4	117,1	+ 1,4	+ 0,6	
82	151	DARUNTER: FLEISCH UND FLEISCHERZEUGNISSE	15,85	1,10567	114,9	111,6	110,8	109,3	- 2,1	- 1,4	
83		EU-LAENDER	11,71	.	114,5	110,5	108,5	106,5	- 3,6	- 1,8	
84		DRITTLAENDER	4,14	.	115,8	114,9	117,6	117,4	+ 2,2	- 0,2	
85	1511	FLEISCH (OHNE GEFLUEGEL)	10,30	.	119,1	118,8	112,8	111,0	- 6,6	- 1,6	
86		EU-LAENDER	7,95	.	119,4	117,8	110,5	108,5	- 7,9	- 1,8	
87		DRITTLAENDER	2,35	.	118,2	122,4	120,4	119,2	- 2,6	- 1,0	
88	1512	GEFLUEGEL	3,51	.	112,2	100,3	113,4	112,2	+11,9	- 1,1	
89		EU-LAENDER	2,19	.	111,8	98,2	111,0	108,3	+10,3	- 2,4	
90		DRITTLAENDER	1,32	.	112,9	103,8	117,3	118,6	+14,3	+ 1,1	
91	1513	VERARBEITETES FLEISCH	2,04	.	98,1	94,9	96,8	96,2	+ 1,4	- 0,6	
92		EU-LAENDER	1,57	.	94,0	90,9	94,5	93,6	+ 3,0	- 1,0	
93		DRITTLAENDER	0,47	.	111,7	108,4	104,2	104,8	- 3,3	+ 0,6	
94	152	FISCHERZEUGNISSE U.A. MEERESFRUECHTE	4,54	.	130,8	123,4	134,8	134,9	+ 9,3	+ 0,1	
95		EU-LAENDER	1,73	.	112,9	104,9	119,9	120,3	+14,7	+ 0,3	
96		DRITTLAENDER	2,81	.	141,8	134,8	143,9	143,8	+ 6,7	- 0,1	
97	153	OBST UND GEMUESEERZEUGNISSE	10,10	1,09989	103,3	102,4	103,5	104,7	+ 2,2	+ 1,2	
98		EU-LAENDER	5,48	.	98,9	99,0	100,2	100,2	+ 1,2	-	
99		DRITTLAENDER	4,62	.	108,4	106,4	107,5	110,0	+ 3,4	+ 2,3	
100	1532	DARUNTER: FRUCHT- UND GEMUESESAEFTE	2,21	1,02004	93,7	92,8	95,9	96,7	+ 4,2	+ 0,8	
101		EU-LAENDER	0,69	.	107,4	109,6	108,4	108,7	- 0,8	+ 0,3	
102		DRITTLAENDER	1,52	.	87,5	85,1	90,2	91,3	+ 7,3	+ 1,2	
103	1533	VERARBEITETES OBST UND GEMUESE	7,17	.	107,0	106,1	106,8	108,1	+ 1,9	+ 1,2	
104		EU-LAENDER	4,07	.	98,2	97,9	99,8	99,7	+ 1,8	- 0,1	
105		DRITTLAENDER	3,10	.	118,6	116,9	116,0	119,2	+ 2,0	+ 2,8	
106	154	PFLANZL. U. TIERISCHE OELE U. FETTE; NEBENPRODUKTE	3,90	.	96,5	102,3	100,2	100,2	- 2,1	-	
107		EU-LAENDER	1,58	.	94,1	96,9	101,6	102,1	+ 5,4	+ 0,5	
108		DRITTLAENDER	2,32	.	98,1	105,9	99,3	98,9	- 6,6	- 0,4	
109	1541	DARUNTER: OELE U. FETTE, ROH; NEBENPRODUKTE	2,80	.	104,3	113,7	107,5	106,4	- 6,4	- 1,0	
110		EU-LAENDER	0,85	.	106,1	114,6	114,7	113,6	- 0,9	- 1,0	
111		DRITTLAENDER	1,95	.	103,6	113,3	104,4	103,3	- 8,8	- 1,1	
112	155	MILCH UND MILCHERZEUGNISSE	9,79	0,96595	112,4	109,6	112,9	112,0	+ 2,2	- 0,8	
113		EU-LAENDER	9,26	.	112,4	109,7	113,2	112,2	+ 2,3	- 0,9	
114		DRITTLAENDER	0,53	.	113,0	107,3	108,7	108,6	+ 1,2	- 0,1	
115	158	SONSTIGE ERZEUGNISSE DES ERNAHRUNGSGEWERBES (OHNE GETRAENKE)	12,50	.	100,1	100,0	99,1	99,7	- 0,3	+ 0,6	
116		EU-LAENDER	11,02	.	98,0	97,8	97,4	97,8	-	+ 0,4	
117		DRITTLAENDER	1,48	.	116,0	116,8	111,8	113,7	- 2,7	+ 1,7	
118	159	GETRAENKE (OHNE FRUCHT- UND GEMUESESAEFTE)	7,92	.	109,5	107,4	110,2	109,9	+ 2,3	- 0,3	
119		EU-LAENDER	7,13	.	109,0	106,7	109,7	109,6	+ 2,7	- 0,1	
120		DRITTLAENDER	0,79	.	114,2	113,5	114,3	113,1	- 0,4	- 1,0	

DEUTSCHLAND

5 INDEX DER EINFUHRPREISE
(AKTUELLE ERGEBNISSE)5.3 NACH DEM SYSTEMATISCHEN GUETERVERZEICHNIS FUER PRODUKTIONSSTATISTIKEN, AUSGABE 1995 (GP 95),
GEGLIEDERT NACH EU- UND DRITTLAENDERN
1995 = 100

LFD NR.	NR. DER GP- SYSTE- MATIK	GUETERABTEILUNG, -GRUPPE, -KLASSE	WAEGUNGS- ANTEIL AM GESAMTINDEX IN PROMILLE	VERKET- TUNGS- FAKTOR	2001 DURCH- SCHNITT	2000			2001		VERAENDERUNG DEZ. 2001 GEGENUEBER DEZ. NOV. 2000 2001 IN PROZENT
						DEZ.	NOV.	DEZ.	DEZ.	NOV.	
121	17	TEXTILIEN	37,78	0,99801	106,0	106,0	105,5	105,4	- 0,6	- 0,1	
122		EU-LAENDER	21,66	.	104,5	103,6	104,5	104,4	+ 0,8	- 0,1	
123		DRITTLAENDER	16,12	.	108,1	109,3	106,9	106,7	- 2,4	- 0,2	
124	171	DARUNTER: TEXTILE SPINNSTOFFE UND GARNE	3,85	.	100,9	100,0	99,2	98,9	- 1,1	- 0,3	
125		EU-LAENDER	2,38	.	99,7	96,6	99,8	99,4	+ 2,9	- 0,4	
126		DRITTLAENDER	1,47	.	102,9	105,5	98,1	98,0	- 7,1	- 0,1	
127	172	GEWEBE	10,03	0,99800	106,6	106,9	105,8	105,5	- 1,3	- 0,3	
128		EU-LAENDER	7,49	.	106,2	105,1	106,3	106,0	+ 0,9	- 0,3	
129		DRITTLAENDER	2,54	.	107,8	112,3	104,6	104,1	- 7,3	- 0,5	
130	174	KONFEKTIONIERTE TEXTILWAREN (OHNE BEKLEIDUNG)	4,53	0,99899	116,9	116,2	117,2	117,2	+ 0,9	-	
131		EU-LAENDER	1,23	.	111,2	110,4	111,5	111,3	+ 0,8	- 0,2	
132		DRITTLAENDER	3,30	.	119,0	118,4	119,4	119,4	+ 0,8	-	
133	175	ANDERE TEXTILERZEUGNISSE	8,61	.	98,2	98,8	97,3	97,4	- 1,4	+ 0,1	
134		EU-LAENDER	4,94	.	97,6	97,8	97,2	97,3	- 0,5	+ 0,1	
135		DRITTLAENDER	3,67	.	99,0	100,3	97,6	97,5	- 2,8	- 0,1	
136	1751	DARUNTER: TEPPICHE UND FUSSBODENBELAEGE	4,84	1,09375	93,6	95,2	92,4	92,3	- 3,0	- 0,1	
137		EU-LAENDER	2,27	.	89,2	90,4	88,9	88,8	- 1,8	- 0,1	
138		DRITTLAENDER	2,57	.	97,5	99,5	95,5	95,5	- 4,0	-	
139	177	FERTIGERZEUGNISSE, GEWIRKT ODER GESTRICKT	9,63	.	109,6	109,6	109,5	109,5	- 0,1	-	
140		EU-LAENDER	4,73	.	109,9	109,5	109,9	109,9	+ 0,4	-	
141		DRITTLAENDER	4,90	.	109,5	109,7	109,2	109,2	- 0,5	-	
142	1772	DARUNTER: PULLOVER, STRICKJACKEN, WESTEN U.AE. WAREN, (EINSCHL. UNTERZIEHPULLIS), GEWIRKT O. GESTRICKT	7,52	.	110,7	110,6	110,6	110,6	-	-	
143		EU-LAENDER	3,67	.	111,1	110,6	111,1	111,1	+ 0,5	-	
144		DRITTLAENDER	3,85	.	110,3	110,5	110,2	110,2	- 0,3	-	
145	18	BEKLEIDUNG	48,53	1,02330	111,4	110,7	111,7	111,7	+ 0,9	-	
146		EU-LAENDER	12,17	.	110,4	109,7	110,8	110,9	+ 1,1	+ 0,1	
147		DRITTLAENDER	36,36	.	111,7	111,0	112,0	111,9	+ 0,8	- 0,1	
148	182	DARUNTER: BEKLEIDUNG (OHNE LEDERBEKLEIDUNG)	45,90	.	110,2	109,6	110,6	110,6	+ 0,9	-	
149		EU-LAENDER	11,76	.	110,1	109,3	110,4	110,5	+ 1,1	+ 0,1	
150		DRITTLAENDER	34,14	.	110,3	109,7	110,6	110,6	+ 0,8	-	
151	1822	DARUNTER: OBERBEKLEIDUNG	22,69	1,03279	108,2	107,2	108,7	108,8	+ 1,5	+ 0,1	
152		EU-LAENDER	5,72	.	108,8	107,4	109,5	109,5	+ 2,0	-	
153		DRITTLAENDER	16,97	.	108,0	107,2	108,4	108,5	+ 1,2	+ 0,1	
154	1823	WAESCHE (EINSCHL. HEMDEN UND BLUSEN)	16,12	.	111,4	111,1	111,7	111,6	+ 0,5	- 0,1	
155		EU-LAENDER	4,15	.	111,6	111,7	111,9	111,8	+ 0,1	- 0,1	
156		DRITTLAENDER	11,97	.	111,4	110,9	111,6	111,5	+ 0,5	- 0,1	
157	1824	BEKLEIDUNG UND BEKLEIDUNGSZUBEHOER, A.N.G.	6,07	.	115,9	114,8	116,2	116,7	+ 1,7	+ 0,4	
158		EU-LAENDER	1,70	.	111,2	110,3	110,6	111,2	+ 0,8	+ 0,5	
159		DRITTLAENDER	4,37	.	117,7	116,6	118,4	118,9	+ 2,0	+ 0,4	

DEUTSCHLAND

5 INDEX DER EINFUHRPREISE
(AKTUELLE ERGEBNISSE)
5.3 NACH DEM SYSTEMATISCHEN GÜTERVERZEICHNIS FÜR PRODUKTIONSSTATISTIKEN, AUSGABE 1995 (GP 95),
GEGLIEDERT NACH EU- UND DRITTLÄNDERN
1995 = 100

LFD NR.	NR. DER GP-SYSTEMATIK	GÜTERABTEILUNG, -GRUPPE, -KLASSE	WÄGUNGSAnteil AM GESAMTINDEX IN PROMILLE	VERKETTUNGsfaktor	2001 DURCHSCHNITT	2000			VERÄNDERUNG	
						2000 DEZ.	NOV.	2001 DEZ.	DEZ. 2000 GEGENÜBER DEZ. 2001	NOV. 2001 IN PROZENT
160	19	LEDER UND LEDERWAREN	17,00	.	116,6	114,6	117,4	117,1	+ 2,2	- 0,3
161		EU-LÄNDER	9,43	.	113,5	111,1	114,8	114,4	+ 3,0	- 0,3
162		DRITTLÄNDER	7,57	.	120,4	118,9	120,4	120,3	+ 1,2	- 0,1
163	191	LEDER	1,99	0,99607	122,9	116,4	122,0	120,0	+ 3,1	- 1,6
164		EU-LÄNDER	1,35	.	117,5	112,8	116,8	113,8	+ 0,9	- 2,6
165		DRITTLÄNDER	0,64	.	134,2	123,9	133,0	132,9	+ 7,3	- 0,1
166	192	LEDERWAREN (OHNE SCHUHE)	3,20	1,02595	127,6	125,6	127,6	127,3	+ 1,4	- 0,2
167		EU-LÄNDER	0,75	.	107,7	102,9	108,5	108,4	+ 5,3	- 0,1
168		DRITTLÄNDER	2,45	.	133,6	132,6	133,5	133,1	+ 0,4	- 0,3
169	193	SCHUHE	11,81	1,11135	112,5	111,3	113,8	113,8	+ 2,2	-
170		EU-LÄNDER	7,33	.	113,3	111,6	115,1	115,2	+ 3,2	+ 0,1
171		DRITTLÄNDER	4,48	.	111,1	110,8	111,5	111,5	+ 0,6	-
172	20	HOLZ UND HOLZWAREN (OHNE MOEBEL)	14,53	.	101,8	103,3	101,3	101,2	- 2,0	- 0,1
173		EU-LÄNDER	7,29	.	97,7	98,5	97,4	97,3	- 1,2	- 0,1
174		DRITTLÄNDER	7,24	.	106,0	108,1	105,2	105,1	- 2,8	- 0,1
175	201	DARUNTER: HOLZ, GESÄGHT, AUCH GEHOBELT ODER IMPREGNIERT	4,62	.	103,3	106,5	102,3	102,2	- 4,0	- 0,1
176		EU-LÄNDER	2,32	.	93,7	96,7	92,6	92,6	- 4,2	-
177		DRITTLÄNDER	2,30	.	113,0	116,5	112,0	112,0	- 3,9	-
178	202	SPERRHOLZ, SPAN- U.AE. PLATTEN, FASERPLATTEN; FURNIERBLÄTTER; VERDICHETES HOLZ	4,23	.	95,8	98,0	94,9	94,5	- 3,6	- 0,4
179		EU-LÄNDER	2,38	.	90,6	91,8	89,9	89,5	- 2,5	- 0,4
180		DRITTLÄNDER	1,85	.	102,5	105,9	101,3	101,0	- 4,6	- 0,3
181	203	BAUTISCHLER- UND ZIMMERMANNARBEITEN, AUS HOLZ	3,03	.	99,2	98,8	99,0	99,0	+ 0,2	-
182		EU-LÄNDER	1,68	.	101,3	100,6	101,4	101,4	+ 0,8	-
183		DRITTLÄNDER	1,35	.	96,5	96,6	96,1	96,1	- 0,5	-
184	205	ANDERE HOLZWAREN; KORK-, FLECHT- UND KORBMACHER- WAREN (OHNE MOEBEL)	2,14	.	115,9	115,2	116,4	116,4	+ 1,0	-
185		EU-LÄNDER	0,78	.	123,1	120,5	125,4	125,4	+ 4,1	-
186		DRITTLÄNDER	1,36	.	111,7	112,2	111,3	111,2	- 0,9	- 0,1
187	21	PAPIER	31,83	.	101,0	107,4	97,2	97,3	- 9,4	+ 0,1
188		EU-LÄNDER	23,70	.	100,3	104,3	97,1	97,2	- 6,8	+ 0,1
189		DRITTLÄNDER	8,13	.	103,1	116,5	97,4	97,5	- 16,3	+ 0,1
190	211	DARUNTER: HOLZSTOFF, ZELLSTOFF, PAPIER, KARTON UND PAPPE	26,65	0,94349	99,3	108,1	94,7	94,7	- 12,4	-
191		EU-LÄNDER	19,44	.	98,1	104,3	94,2	94,2	- 9,7	-
192		DRITTLÄNDER	7,21	.	102,6	118,3	96,1	96,1	- 18,8	-
193	2111	HOLZSTOFF UND ZELLSTOFF	7,80	0,77296	92,6	122,0	81,6	82,0	- 32,8	+ 0,5
194		EU-LÄNDER	3,72	.	85,9	118,0	73,5	74,3	- 37,0	+ 1,1
195		DRITTLÄNDER	4,08	.	98,6	125,6	89,0	89,0	- 29,1	-
196	2112	PAPIER, KARTON UND PAPPE (EINSCHL. PAPIER- UND PAPPEABFALL)	18,85	1,02603	102,1	102,3	100,1	100,0	- 2,2	- 0,1
197		EU-LÄNDER	15,72	.	101,0	101,0	99,0	99,0	- 2,0	-
198		DRITTLÄNDER	3,13	.	107,7	108,8	105,4	105,4	- 3,1	-

DEUTSCHLAND
5 INDEX DER EINFUHRPREISE
(AKTUELLE ERGEBNISSE)
5.3 NACH DEM SYSTEMATISCHEN GUETERVERZEICHNIS FUER PRODUKTIONSSTATISTIKEN, AUSGABE 1995 (GP 95),
GEGLIEDERT NACH EU- UND DRITTLAENDERN
1995 = 100

LFD NR.	NR. DER GP-SYSTEMATIK	GUETERABTEILUNG, -GRUPPE, -KLASSE	WAEGUNGS- ANTEIL AM GESAMTINDEX IN PROMILLE	VERKET- TUNGS- FAKTOR	2001 DURCH- SCHNITT	2000 2001			VERAENDERUNG	
						DEZ.	NOV.	DEZ.	DEZ. 2001 GEGENUEBER DEZ. 2000 IN PROZENT	NOV. 2001 IN PROZENT
199	22	VERLAGS- UND DRUCKERZEUGNISSE, BESPIELTE TON-, BILD- UND DATENTRAEGER	5,44	.	101,3	100,8	101,3	101,6	+ 0,8	+ 0,3
200		EU-LAENDER	3,47	.	99,8	99,2	99,8	100,1	+ 0,9	+ 0,3
201		DRITTLAENDER	1,97	.	103,9	103,7	104,1	104,0	+ 0,3	- 0,1
202	221	DARUNTER: VERLAGSERZEUGNISSE	4,10	.	105,2	104,9	105,1	105,1	+ 0,2	-
203		EU-LAENDER	2,73	.	102,2	101,9	102,0	102,0	+ 0,1	-
204		DRITTLAENDER	1,37	.	111,2	111,0	111,4	111,2	+ 0,2	- 0,2
205	23	KOKEREIERZEUGNISSE, MINERALOELERZEUGNISSE, SPALT- UND BRUTSTOFFE	17,90	.	200,1	223,5	163,6	157,8	-29,4	- 3,5
206		EU-LAENDER	14,05	.	204,1	227,8	165,2	159,3	-30,1	- 3,6
207		DRITTLAENDER	3,85	.	185,2	207,7	157,8	152,3	-26,7	- 3,5
208	232	DARUNTER: MINERALOELERZEUGNISSE; GASFOERMIGE KOHLENWASSER- STOFFE (OHNE ERDGAS)	15,99	1,43056	209,7	236,9	167,6	161,2	-32,0	- 3,8
209		EU-LAENDER	13,02	.	210,5	237,2	167,1	160,8	-32,2	- 3,8
210		DRITTLAENDER	2,97	.	205,9	235,9	170,0	162,9	-30,9	- 4,2
211	24	CHEMISCHE ERZEUGNISSE	103,06	1,02022	106,8	108,6	104,1	103,7	- 4,5	- 0,4
212		EU-LAENDER	70,23	.	106,0	108,0	103,3	102,8	- 4,8	- 0,5
213		DRITTLAENDER	32,83	.	108,4	110,0	105,7	105,5	- 4,1	- 0,2
214	241	DARUNTER: CHEMISCHE GRUNDSTOFFE	54,61	.	103,8	108,2	99,2	98,5	- 9,0	- 0,7
215		EU-LAENDER	37,62	.	104,2	108,7	99,7	98,6	- 9,3	- 1,1
216		DRITTLAENDER	16,99	.	103,0	107,3	98,2	98,1	- 8,6	- 0,1
217	2412	DARUNTER: FARBSTOFFE UND PIGMENTE	3,40	0,97811	100,4	102,5	99,4	99,3	- 3,1	- 0,1
218		EU-LAENDER	1,98	.	101,3	103,6	98,7	98,7	- 4,7	-
219		DRITTLAENDER	1,42	.	99,3	101,0	100,3	100,1	- 0,9	- 0,2
220	2413	SONSTIGE ANORGANISCHE GRUNDSTOFFE UND CHEMIKALIEN	4,16	.	127,5	133,1	118,6	120,7	- 9,3	+ 1,8
221		EU-LAENDER	2,56	.	119,4	118,5	115,2	116,6	- 1,6	+ 1,2
222		DRITTLAENDER	1,60	.	140,6	156,5	124,2	127,4	-18,6	+ 2,6
223	2414	SONSTIGE ORGANISCHE GRUNDSTOFFE UND CHEMIKALIEN	22,08	0,96183	101,4	106,7	96,4	95,3	-10,7	- 1,1
224		EU-LAENDER	14,37	.	102,9	109,4	96,8	95,5	-12,7	- 1,3
225		DRITTLAENDER	7,71	.	98,6	101,7	95,6	95,0	- 6,6	- 0,6
226	2416	KUNSTSTOFFE, IN PRIMAERFORMEN	20,23	1,02070	101,4	106,0	97,7	96,4	- 9,1	- 1,3
227		EU-LAENDER	15,94	.	101,3	106,0	97,9	96,4	- 9,1	- 1,5
228		DRITTLAENDER	4,29	.	101,6	106,0	97,0	96,4	- 9,1	- 0,6
229	244	PHARMAZEUTISCHE ERZEUGNISSE	18,49	1,03122	110,5	109,1	110,6	110,6	+ 1,4	-
230		EU-LAENDER	11,43	.	109,7	107,9	110,0	110,2	+ 2,1	+ 0,2
231		DRITTLAENDER	7,06	.	111,7	111,0	111,6	111,2	+ 0,2	- 0,4
232	2441	PHARMAZEUTISCHE GRUNDSTOFFE	5,36	.	102,4	103,2	103,0	103,0	- 0,2	-
233		EU-LAENDER	2,51	.	97,4	97,7	97,8	98,7	+ 1,0	+ 0,9
234		DRITTLAENDER	2,85	.	106,8	108,0	107,6	106,9	- 1,0	- 0,7
235	2442	PHARMAZEUTISCHE SPEZIALITAETEN UND SONSTIGE PHARMAZEUTISCHE ERZEUGNISSE	13,13	.	113,7	111,5	113,7	113,7	+ 2,0	-
236		EU-LAENDER	8,92	.	113,2	110,8	113,5	113,5	+ 2,4	-
237		DRITTLAENDER	4,21	.	115,0	113,0	114,3	114,1	+ 1,0	- 0,2

DEUTSCHLAND

5 INDEX DER EINFUHRPREISE
(AKTUELLE ERGEBNISSE)
5.3 NACH DEM SYSTEMATISCHEN GÜTERVERZEICHNIS FÜR PRODUKTIONSSTATISTIKEN, AUSGABE 1995 (GP 95),
GEGLIEDERT NACH EU- UND DRITTLÄNDERN
1995 = 100

LFD NR.	NR. DER GP-SYSTEMATIK	GÜTERABTEILUNG, -GRUPPE, -KLASSE	WÄGUNGSG- ANTEIL AM GESAMTINDEX IN PROMILLE	VERKET- TUNGS- FAKTOR	2001 DURCH- SCHNITT	2000		2001		VERÄNDERUNG DEZ. 2001 GEGENÜBER DEZ. NOV. 2000 2001 IN PROZENT	
						DEZ.	NOV.	DEZ.			
238	245	SEIFEN, WASCH-, REINIGUNGS- UND KOERPERPFLEGEMITTEL	6,86	.	103,1	102,6	103,6	103,6	+ 1,0	-	
239		EU-LÄENDER	5,68	.	103,6	103,1	104,0	104,0	+ 0,9	-	
240		DRITTLÄENDER	1,18	.	100,8	100,0	101,9	101,8	+ 1,8	- 0,1	
241	246	SONSTIGE CHEMISCHE ERZEUGNISSE	15,90	.	116,8	115,7	115,0	114,9	- 0,7	- 0,1	
242		EU-LÄENDER	10,07	.	112,5	112,1	110,6	110,4	- 1,5	- 0,2	
243		DRITTLÄENDER	5,83	.	124,1	122,0	122,8	122,6	+ 0,5	- 0,2	
244	2464	DARUNTER: FOTOCHEMISCHE ERZEUGNISSE	4,18	1,07996	111,5	110,1	112,4	112,5	+ 2,2	+ 0,1	
245		EU-LÄENDER	2,62	.	107,0	106,2	108,2	108,4	+ 2,1	+ 0,2	
246		DRITTLÄENDER	1,56	.	119,0	116,7	119,5	119,3	+ 2,2	- 0,2	
247	2465	UNBESPIELTE TON-, BILD- UND DATENTRAEGER	2,41	.	87,3	88,9	86,1	85,8	- 3,5	- 0,3	
248		EU-LÄENDER	1,55	.	86,1	88,8	84,1	83,8	- 5,6	- 0,4	
249		DRITTLÄENDER	0,86	.	89,4	89,0	89,7	89,5	+ 0,6	- 0,2	
250	2466	CHEMISCHE ERZEUGNISSE, A.N.G.	7,10	.	129,0	127,6	125,2	124,8	- 2,2	- 0,3	
251		EU-LÄENDER	4,52	.	120,5	120,1	116,5	116,0	- 3,4	- 0,4	
252		DRITTLÄENDER	2,58	.	144,1	140,9	140,5	140,3	- 0,4	- 0,1	
253	247	CHEMIEFASERN	3,35	.	96,5	96,9	95,3	94,9	- 2,1	- 0,4	
254		EU-LÄENDER	2,48	.	96,4	96,3	95,4	95,0	- 1,3	- 0,4	
255		DRITTLÄENDER	0,87	.	96,8	98,8	94,9	94,4	- 4,5	- 0,5	
256	25	GUMMI- UND KUNSTSTOFFWAREN	29,96	.	97,2	97,4	96,8	96,6	- 0,8	- 0,2	
257		EU-LÄENDER	20,24	.	95,6	95,8	95,1	94,8	- 1,0	- 0,3	
258		DRITTLÄENDER	9,72	.	100,6	100,7	100,3	100,3	- 0,4	-	
259	251	GUMMIWAREN	10,98	1,08163	95,2	95,8	94,4	93,9	- 2,0	- 0,5	
260		EU-LÄENDER	7,34	.	93,2	94,3	92,0	91,3	- 3,2	- 0,8	
261		DRITTLÄENDER	3,64	.	99,2	98,8	99,3	99,1	+ 0,3	- 0,2	
262	2511	BEREIFUNGEN, NEU, AUS KAUTSCHUK	6,22	1,10352	89,5	90,5	87,8	87,1	- 3,8	- 0,8	
263		EU-LÄENDER	4,37	.	88,6	90,5	86,4	85,4	- 5,6	- 1,2	
264		DRITTLÄENDER	1,85	.	91,5	90,6	91,3	91,0	+ 0,4	- 0,3	
265	2513	ANDERE GUMMIWAREN (OHNE BEREIFUNGEN)	4,76	1,05515	102,7	102,6	103,0	102,8	+ 0,2	- 0,2	
266		EU-LÄENDER	2,97	.	100,1	99,8	100,2	100,0	+ 0,2	- 0,2	
267		DRITTLÄENDER	1,79	.	107,1	107,3	107,5	107,5	+ 0,2	-	
268	252	KUNSTSTOFFWAREN	18,98	1,00924	98,4	98,3	98,2	98,1	- 0,2	- 0,1	
269		EU-LÄENDER	12,90	.	96,9	96,7	96,9	96,7	-	- 0,2	
270		DRITTLÄENDER	6,08	.	101,4	101,9	100,9	101,0	- 0,9	+ 0,1	
271	2521	DARUNTER: PLATTEN, FOLIEN, SCHLAEUCHE UND PROFILE, AUS KUNSTSTOFFEN	7,55	.	96,4	95,8	97,5	96,9	+ 1,1	- 0,6	
272		EU-LÄENDER	5,46	.	95,0	94,8	95,6	94,8	-	- 0,8	
273		DRITTLÄENDER	2,09	.	100,1	98,3	102,4	102,3	+ 4,1	- 0,1	
274	2524	ANDERE KUNSTSTOFFWAREN	6,59	.	102,6	103,4	101,6	101,6	- 1,7	-	
275		EU-LÄENDER	4,07	.	100,4	100,7	99,6	99,6	- 1,1	-	
276		DRITTLÄENDER	2,52	.	106,1	107,9	104,9	104,9	- 2,8	-	

DEUTSCHLAND

5 INDEX DER EINFUHRPREISE
(AKTUELLE ERGEBNISSE)
5.3 NACH DEM SYSTEMATISCHEN GÜTERVERZEICHNIS FUER PRODUKTIONSSTATISTIKEN, AUSGABE 1995 (GP 95),
GEGLIEDERT NACH EU- UND DRITTLÄNDERN
1995 = 100

LFD NR.	NR. DER GP-SYSTEMATIK	GÜTERABTEILUNG, -GRUPPE, -KLASSE	WÄGUNGS- ANTEIL AM GESAMTINDEX IN PROMILLE	VERKETTUNGS-FAKTOR	2001 DURCHSCHNITT	2000 2001			VERÄNDERUNG DEZ. 2001 GEGENÜBER DEZ. NOV. 2000 IN PROZENT	
						DEZ.	NOV.	DEZ.	DEZ. 2000	NOV. 2001
277	26	GLAS, KERAMIK, BEARBEITETE STEINE UND ERDEN	19,92	.	104,8	103,1	105,7	105,6	+ 2,4	- 0,1
278		EU-LÄNDER	13,96	.	104,8	103,3	105,7	105,7	+ 2,3	-
279		DRITTLÄNDER	5,96	.	104,7	102,8	105,6	105,5	+ 2,6	- 0,1
280	261	DARUNTER: GLAS UND GLASWAREN	6,41	1,03089	104,4	102,1	104,5	104,5	+ 2,4	-
281		EU-LÄNDER	4,23	.	104,8	102,9	104,8	104,7	+ 1,7	- 0,1
282		DRITTLÄNDER	2,18	.	103,5	100,6	104,0	104,0	+ 3,4	-
283	2613	DARUNTER: HOHLGLAS	1,81	.	102,6	99,7	103,3	103,3	+ 3,6	-
284		EU-LÄNDER	1,09	.	102,9	99,6	103,8	103,8	+ 4,2	-
285		DRITTLÄNDER	0,72	.	102,1	99,9	102,7	102,7	+ 2,8	-
286	262	KERAMIK (OHNE ZIEGEL UND BAUKERAMIK)	3,01	.	104,3	102,5	105,9	105,7	+ 3,1	- 0,2
287		EU-LÄNDER	1,88	.	103,4	102,1	104,2	104,2	+ 2,1	-
288		DRITTLÄNDER	1,13	.	105,9	103,1	108,8	108,2	+ 4,9	- 0,6
289	2621	DARUNTER: HAUSHALTSGÜTER UND ZIERGEGENSTÄNDE AUS KERAMIK	1,29	.	111,6	108,0	114,1	113,6	+ 5,2	- 0,4
290		EU-LÄNDER	0,55	.	113,8	109,7	115,6	115,6	+ 5,4	-
291		DRITTLÄNDER	0,74	.	110,0	106,7	112,9	112,1	+ 5,1	- 0,7
292	265	ZEMENT, KALK, GEBRANNTER GIPS	1,47	0,94867	108,7	106,4	109,5	109,5	+ 2,9	-
293		EU-LÄNDER	0,58	.	114,8	112,2	115,5	115,5	+ 2,9	-
294		DRITTLÄNDER	0,89	.	104,8	102,6	106,5	106,5	+ 2,8	-
295	268	ANDERE MINERALERZEUGNISSE	2,59	.	107,4	105,6	110,1	110,1	+ 4,3	-
296		EU-LÄNDER	1,79	.	106,7	103,8	110,6	110,6	+ 6,6	-
297		DRITTLÄNDER	0,80	.	108,9	109,7	109,2	109,1	- 0,5	- 0,1
298	27	EISEN- UND STAHLERZEUGNISSE, NE-METALLE UND -ERZEUGNISSE	75,63	.	108,6	118,1	100,4	101,2	-14,3	+ 0,8
299		EU-LÄNDER	44,69	.	100,2	106,0	96,2	96,2	- 9,2	-
300		DRITTLÄNDER	30,94	.	120,6	135,5	106,3	108,4	-20,0	+ 2,0
301	271	ROHEISEN UND STAHL (EGKS), FERROLEGIERUNGEN (EGKS)	25,10	0,98207	91,9	97,3	90,1	89,3	- 8,2	- 0,9
302		EU-LÄNDER	19,53	.	91,6	97,3	89,8	89,0	- 8,5	- 0,9
303		DRITTLÄNDER	5,57	.	93,0	97,4	90,9	90,3	- 7,3	- 0,7
304	272	ROHRE	5,17	.	98,0	97,9	97,3	97,1	- 0,8	- 0,2
305		EU-LÄNDER	3,65	.	95,7	96,8	94,5	94,4	- 2,5	- 0,1
306		DRITTLÄNDER	1,52	.	103,6	100,4	103,8	103,7	+ 3,3	- 0,1
307	273	ANDERE ERZEUGNISSE AUS EISEN ODER STAHL, FERROLEGIERUNGEN (NICHT EGKS)	8,17	.	99,0	102,8	96,8	96,8	- 6,8	-
308		EU-LÄNDER	4,83	.	98,4	100,7	96,0	96,8	- 4,9	- 0,2
309		DRITTLÄNDER	3,34	.	99,9	105,9	95,6	95,8	- 9,5	+ 0,2
310	2735	DARUNTER: FERROLEGIERUNGEN (NICHT EGKS) U.A. EISEN- UND STAHLERZEUGNISSE, A.N.G.	3,48	.	100,7	108,2	94,9	95,1	-12,1	+ 0,2
311		EU-LÄNDER	1,12	.	97,3	102,6	91,6	91,6	-10,7	-
312		DRITTLÄNDER	2,36	.	102,3	110,8	96,4	96,7	-12,7	+ 0,3

DEUTSCHLAND

5 INDEX DER EINFUHRPREISE
(AKTUELLE ERGEBNISSE)
5.3 NACH DEM SYSTEMATISCHEN GÜTERVERZEICHNIS FÜR PRODUKTIONSSTATISTIKEN, AUSGABE 1995 (GP 95),
GEGLIEDERT NACH EU- UND DRITTLÄNDERN
1995 = 100

LFD NR.	NR. DER GP- SYSTE- MATIK	GÜTERABTEILUNG, -GRUPPE, -KLASSE	WÄGUNGSG- ANTEIL AM GESAMTINDEX IN PROMILLE	VERKET- TUNGS- FAKTOR	2001 DURCH- SCHNITT	2000			VERÄNDERUNG	
						2000 DEZ.	NOV.	2001 DEZ.	DEZ. 2000	NOV. 2001
313	274	NE-METALLE UND HALBZEUG DAR AUS	37,19	0,94902	123,3	138,3	108,7	110,9	-19,8	+ 2,0
314		EU-LÄENDER	16,68	.	111,7	119,8	104,2	105,0	-12,4	+ 0,8
315		DRITTLÄENDER	20,51	.	132,8	153,3	112,4	115,7	-24,5	+ 2,9
316	2741	EDELMETALLE UND HALBZEUG DAR AUS	6,19	.	200,8	246,7	152,2	162,6	-34,1	+ 6,8
317		EU-LÄENDER	1,59	.	147,2	170,3	127,1	132,2	-22,4	+ 4,0
318		DRITTLÄENDER	4,60	.	219,3	273,1	160,9	173,2	-36,6	+ 7,6
319	2742	ALUMINIUM UND HALBZEUG DAR AUS	14,19	.	117,0	119,5	111,5	111,9	- 6,4	+ 0,4
320		EU-LÄENDER	7,75	.	116,3	119,0	111,1	111,5	- 6,3	+ 0,4
321		DRITTLÄENDER	6,44	.	117,9	120,1	111,9	112,3	- 6,5	+ 0,4
322	2743	BLEI, ZINK UND ZINN UND HALBZEUG DAR AUS	1,79	.	125,8	143,4	114,0	113,0	-21,2	- 0,9
323		EU-LÄENDER	1,11	.	127,4	146,3	116,0	114,4	-21,8	- 1,4
324		DRITTLÄENDER	0,68	.	123,1	138,6	110,7	110,7	-20,1	-
325	2744	KUPFER UND HALBZEUG DAR AUS	11,04	.	86,9	98,0	80,4	81,6	-16,7	+ 1,5
326		EU-LÄENDER	5,19	.	89,0	98,5	82,7	83,5	-15,2	+ 1,0
327		DRITTLÄENDER	5,85	.	85,0	97,6	78,4	79,9	-18,1	+ 1,9
328	2745	SONSTIGE NE-METALLE, HALBZEUG UND WAREN DAR AUS	3,98	.	125,4	146,0	107,3	107,2	-26,6	- 0,1
329		EU-LÄENDER	1,04	.	120,5	125,9	112,1	112,8	-10,4	+ 0,6
330		DRITTLÄENDER	2,94	.	127,1	153,1	105,6	105,3	-31,2	- 0,3
331	28	METALLERZEUGNISSE	28,63	.	107,1	106,1	107,8	107,8	+ 1,6	-
332		EU-LÄENDER	15,87	.	105,4	104,1	106,2	106,3	+ 2,1	+ 0,1
333		DRITTLÄENDER	12,76	.	109,2	108,8	109,8	109,6	+ 0,7	- 0,2
334	282	DARUNTER: KESSEL UND BEHALTER (OHNE DAMPFKESSEL)	2,37	.	104,1	100,8	106,1	106,1	+ 5,3	-
335		EU-LÄENDER	1,77	.	103,7	100,4	105,1	105,1	+ 4,7	-
336		DRITTLÄENDER	0,60	.	105,5	102,2	108,9	108,9	+ 6,6	-
337	286	SCHNEIDWAREN; WERKZEUGE; SCHLOESSER UND BESCHLÄEGE	7,92	.	114,9	114,3	115,7	115,6	+ 1,1	- 0,1
338		EU-LÄENDER	3,78	.	111,5	111,0	111,9	111,9	+ 0,8	-
339		DRITTLÄENDER	4,14	.	118,1	117,3	119,2	119,0	+ 1,4	- 0,2
340	2862	DARUNTER: WERKZEUGE	4,41	0,99506	115,4	115,0	116,4	116,4	+ 1,2	-
341		EU-LÄENDER	1,95	.	111,6	111,0	112,1	112,3	+ 1,2	+ 0,2
342		DRITTLÄENDER	2,46	.	118,4	118,2	119,8	119,7	+ 1,3	- 0,1
343	2863	SCHLOESSER UND BESCHLÄEGE	2,38	1,01392	110,6	110,3	110,9	110,7	+ 0,4	- 0,2
344		EU-LÄENDER	1,60	.	113,2	112,9	113,5	113,5	+ 0,5	-
345		DRITTLÄENDER	0,78	.	105,1	104,9	105,7	104,9	-	- 0,8
346	287	SONSTIGE EISEN-, BLECH- UND METALLWAREN	13,24	.	102,9	102,2	103,3	103,4	+ 1,2	+ 0,1
347		EU-LÄENDER	7,23	.	100,4	99,3	101,2	101,5	+ 2,2	+ 0,3
348		DRITTLÄENDER	6,01	.	105,9	105,7	105,8	105,7	-	- 0,1
349	2874	DARUNTER: SCHRAUBEN, NIETE, KETTEN, FEDERN	3,11	.	98,9	98,0	98,0	98,0	-	-
350		EU-LÄENDER	1,44	.	98,3	94,5	98,4	98,4	+ 4,1	-
351		DRITTLÄENDER	1,67	.	99,4	101,1	97,7	97,7	- 3,4	-
352	2875	EISEN-, BLECH- UND METALLWAREN, A.N.G.	7,42	.	106,5	105,5	107,4	107,6	+ 2,0	+ 0,2
353		EU-LÄENDER	3,67	.	103,2	101,9	104,5	105,0	+ 3,0	+ 0,5
354		DRITTLÄENDER	3,75	.	109,8	109,0	110,2	110,1	+ 1,0	- 0,1

DEUTSCHLAND

5 INDEX DER EINFUHRPREISE
(AKTUELLE ERGEBNISSE)
5.3 NACH DEM SYSTEMATISCHEN GUETERVERZEICHNIS FUER PRODUKTIONSSTATISTIKEN, AUSGABE 1995 (GP 95),
GEGLIEDERT NACH EU- UND DRITTLAENDERN
1995 = 100

LFD NR.	NR.DER GP-SYSTEMATIK	GUETERABTEILUNG, -GRUPPE, -KLASSE	WAEGUNGS- ANTEIL AM GESAMTINDEX IN PROMILLE	VERKET- TUNGS- FAKTOR	2001 DURCH- SCHNITT	2000 2001			VERAENDERUNG	
						DEZ.	NOV.	DEZ.	DEZ. 2001 GEGENUEBER DEZ. 2000 IN PROZENT	NOV. 2001
355	29	MASCHINEN	76,20	0,97279	109,7	108,9	110,2	110,2	+ 1,2	-
356		EU-LAENDER	43,88	.	108,2	107,4	108,5	108,6	+ 1,1	+ 0,1
357		DRITTLAENDER	32,32	.	111,9	110,9	112,6	112,3	+ 1,3	- 0,3
358	291	DARUNTER: MASCHINEN FUER DIE ERZEUGUNG UND NUTZUNG VON MECHANISCHER ENERGIE (OHNE MOTOREN FUER ACKER- SCHLEPPER, LUFT- UND STRASSENFAHRZEUGE)	21,00	.	116,1	115,2	116,8	116,8	+ 1,4	-
359		EU-LAENDER	12,05	.	111,0	110,8	111,6	111,7	+ 0,8	+ 0,1
360		DRITTLAENDER	8,95	.	123,0	121,1	123,9	123,7	+ 2,1	- 0,2
361	2911	VERBRENNUNGSMOTOREN UND TURBINEN	3,04	.	130,8	128,8	131,3	131,8	+ 2,3	+ 0,4
362		EU-LAENDER	1,10	.	128,3	129,8	128,8	129,9	+ 0,1	+ 0,9
363		DRITTLAENDER	1,94	.	132,3	128,3	132,7	132,8	+ 3,5	+ 0,1
364	2912	PUMPEN UND KOMPRESSOREN	6,88	.	114,1	113,4	114,7	114,6	+ 1,1	- 0,1
365		EU-LAENDER	3,95	.	110,1	109,6	110,5	110,7	+ 1,0	+ 0,2
366		DRITTLAENDER	2,93	.	119,5	118,6	120,3	120,0	+ 1,2	- 0,2
367	2913	ARMATUREN	4,59	1,00597	110,8	109,8	111,6	111,5	+ 1,5	- 0,1
368		EU-LAENDER	3,02	.	104,1	103,2	104,8	104,8	+ 1,6	-
369		DRITTLAENDER	1,57	.	123,8	122,7	124,7	124,5	+ 1,5	- 0,2
370	2914	LAGER, GETRIEBE, ZAHNRAEDER UND ANTRIEBSELEMENTE	6,49	.	115,1	114,3	116,0	115,9	+ 1,4	- 0,1
371		EU-LAENDER	3,98	.	112,4	112,4	113,1	113,0	+ 0,5	- 0,1
372		DRITTLAENDER	2,51	.	119,4	117,3	120,7	120,3	+ 2,6	- 0,3
373	292	SONSTIGE MASCHINEN FUER UNSPEZIFISCHE VERWENDUNG	15,70	.	107,2	105,3	107,9	107,9	+ 2,5	-
374		EU-LAENDER	9,74	.	108,1	105,6	108,8	108,7	+ 2,9	- 0,1
375		DRITTLAENDER	5,96	.	105,7	104,7	106,6	106,5	+ 1,7	- 0,1
376	2923	DARUNTER: KAELTE- UND LUFTTECHNISCHE ERZEUGNISSE FUER GWERBLICHE ZWECKE	4,15	.	105,8	104,3	106,6	106,6	+ 2,2	-
377		EU-LAENDER	2,61	.	107,1	105,3	107,9	107,9	+ 2,5	-
378		DRITTLAENDER	1,54	.	103,7	102,6	104,4	104,4	+ 1,8	-
379	2924	MASCHINEN FUER UNSPEZIFISCHE VERWENDUNGEN, A.N.G.	6,19	.	106,6	104,9	107,6	107,5	+ 2,5	- 0,1
380		EU-LAENDER	3,38	.	107,2	104,9	108,0	107,9	+ 2,9	- 0,1
381		DRITTLAENDER	2,81	.	105,9	104,9	107,1	107,0	+ 2,0	- 0,1
382	293	MASCHINEN FUER DIE LAND- UND FORSTWIRTSCHAFT	3,11	.	109,7	108,7	109,8	109,8	+ 1,0	-
383		EU-LAENDER	2,05	.	109,4	107,9	109,6	109,6	+ 1,6	-
384		DRITTLAENDER	1,06	.	110,3	110,2	110,2	110,2	-	-
385	2932	DARUNTER: SONSTIGE LAND- UND FORSTMASCHINEN, TEILE DAFUER	2,20	0,94397	114,3	112,9	114,8	114,8	+ 1,7	-
386		EU-LAENDER	1,52	.	113,5	111,5	114,1	114,1	+ 2,3	-
387		DRITTLAENDER	0,68	.	116,0	116,1	116,2	116,2	+ 0,1	-
388	294	WERKZEUGMASCHINEN, TEILE DAFUER	9,60	.	111,6	110,7	112,2	112,0	+ 1,2	- 0,2
389		EU-LAENDER	3,47	.	117,9	117,8	118,1	118,1	+ 0,3	-
390		DRITTLAENDER	6,13	.	108,0	106,7	108,8	108,5	+ 1,7	- 0,3

DEUTSCHLAND
5 INDEX DER EINFUHRPREISE
(AKTUELLE ERGEBNISSE)
5.3 NACH DEM SYSTEMATISCHEN GÜTERVERZEICHNIS FUER PRODUKTIONSSTATISTIKEN, AUSGABE 1995 (GP 95),
GEGLIEDERT NACH EU- UND DRITTLÄNDERN
1995 = 100

LFD NR.	NR. DER GP- SYSTE- MATIK	GÜTERABTEILUNG, -GRUPPE, -KLASSE	WÄGUNG- ANTEIL AM GESAMTINDEX IN PROMILLE	VERKET- TUNGS- FAKTOR	2001 DURCH- SCHNITT	2001			VERÄNDERUNG	
						2000 DEZ.	2001 NOV.	2001 DEZ.	DEZ. 2001 GEGENÜBER DEZ. NOV. 2000	NOV. 2001 GEGENÜBER NOV. 2000 IN PROZENT
391	295	MASCHINEN FUER SONSTIGE BESTIMMTE WIRTSCHAFTSZWEIGE	16,50	.	108,4	108,3	108,6	108,4	+ 0,1	- 0,2
392		EU-LÄNDER	9,26	.	106,8	106,7	106,9	106,9	+ 0,2	-
393		DRITTLÄNDER	7,24	.	110,5	110,3	110,7	110,3	-	- 0,4
394	2952	DARUNTER: BERGWERKS-, BAU- UND BAUSTOFFMASCHINEN, TEILE DAFUER	5,11	.	101,6	100,7	101,6	101,6	+ 0,9	-
395		EU-LÄNDER	3,70	.	102,5	101,9	102,6	102,6	+ 0,7	-
396		DRITTLÄNDER	1,41	.	99,2	97,7	99,2	99,2	+ 1,5	-
397	2954	MASCHINEN FUER DAS TEXTIL-, BEKLEIDUNGS- UND LEDERGEWERBE, TEILE UND ZUBEHOER DAFUER	2,24	.	118,7	119,6	118,1	117,7	- 1,6	- 0,3
398		EU-LÄNDER	0,93	.	112,6	112,3	113,1	113,1	+ 0,7	-
399		DRITTLÄNDER	1,31	.	123,1	124,8	121,7	120,9	- 3,1	- 0,7
400	2956	MASCHINEN FUER DAS DRUCKGEWERBE UND FUER SONSTIGE BESTIMMTE WIRTSCHAFTSZWEIGE, A.N.G.	6,26	.	110,9	111,2	111,1	110,9	- 0,3	- 0,2
401		EU-LÄNDER	2,77	.	109,1	110,2	108,6	108,6	- 1,5	-
402		DRITTLÄNDER	3,49	.	112,3	112,0	113,1	112,7	+ 0,6	- 0,4
403	297	HAUSHALTSGERAETE, A.N.G.	9,93	.	99,8	99,6	100,0	100,0	+ 0,4	-
404		EU-LÄNDER	7,16	.	99,9	99,9	100,1	100,1	+ 0,2	-
405		DRITTLÄNDER	2,77	.	99,5	98,9	99,8	99,8	+ 0,9	-
406	30	BUEROMASCHINEN; DATENVERARBEITUNGSGERAETE UND -EINRICHTUNGEN	52,76	1,22352	79,8	81,1	78,9	78,8	- 2,8	- 0,1
407		EU-LÄNDER	16,47	.	81,3	81,8	80,6	80,6	- 1,5	-
408		DRITTLÄNDER	36,29	.	79,1	80,8	78,2	78,0	- 3,5	- 0,3
409	3001	BUEROMASCHINEN	6,19	.	102,9	101,7	102,4	102,3	+ 0,6	- 0,1
410		EU-LÄNDER	2,31	.	102,4	101,7	101,8	101,8	+ 0,1	-
411		DRITTLÄNDER	3,88	.	103,2	101,7	102,8	102,7	+ 1,0	- 0,1
412	3002	DATENVERARBEITUNGSGERAETE UND -EINRICHTUNGEN	46,57	1,23221	76,7	78,4	75,8	75,7	- 3,4	- 0,1
413		EU-LÄNDER	14,16	.	77,8	78,6	77,1	77,1	- 1,9	-
414		DRITTLÄNDER	32,41	.	76,2	78,3	75,2	75,1	- 4,1	- 0,1
415	31	GERAETE D. ELEKTRIZITAETSERZEUGUNG U. -VERTEILUNG U.AE.	44,87	.	105,5	106,4	105,5	105,4	- 0,9	- 0,1
416		EU-LÄNDER	17,62	.	102,3	102,5	102,4	102,4	- 0,1	-
417		DRITTLÄNDER	27,25	.	107,5	108,9	107,5	107,3	- 1,5	- 0,2
418	311	ELEKTROMOTOREN, GENERATOREN, TRANSFORMATOREN	8,70	.	104,1	104,4	104,3	104,1	- 0,3	- 0,2
419		EU-LÄNDER	3,76	.	102,2	102,1	102,7	102,7	+ 0,6	-
420		DRITTLÄNDER	4,94	.	105,5	106,0	105,6	105,2	- 0,8	- 0,4
421	312	ELEKTRIZITAETSVERTEILUNGS- UND -SCHALTEINRICHTUNGEN	9,22	.	110,9	111,7	111,4	111,4	- 0,3	-
422		EU-LÄNDER	3,81	.	105,5	105,5	105,9	105,9	+ 0,4	-
423		DRITTLÄNDER	5,41	.	114,7	116,0	115,3	115,2	- 0,7	- 0,1
424	313	ISOLIERTE ELEKTROKABEL, -LEITUNGEN UND -DRAEHE	3,68	.	98,6	101,4	96,8	97,0	- 4,3	+ 0,2
425		EU-LÄNDER	1,69	.	93,6	96,4	91,3	91,5	- 5,1	+ 0,2
426		DRITTLÄNDER	1,99	.	102,9	105,6	101,6	101,6	- 3,8	-
427	314	AKKUMULATOREN UND BATTERIEN	2,35	.	101,3	101,0	101,7	101,6	+ 0,6	- 0,1
428		EU-LÄNDER	1,06	.	95,2	93,7	96,4	96,4	+ 2,9	-
429		DRITTLÄNDER	1,29	.	106,2	107,0	106,0	105,8	- 1,1	- 0,2

DEUTSCHLAND

5 INDEX DER EINFUHRPREISE
(AKTUELLE ERGEBNISSE)

5.3 NACH DEM SYSTEMATISCHEN GÜTERVERZEICHNIS FUER PRODUKTIONSSTATISTIKEN, AUSGABE 1995 (GP 95),
GEGLIEDERT NACH EU- UND DRITTLÄNDERN
1995 = 100

LFD NR.	NR. DER GP-SYSTEMATIK	GÜTERABTEILUNG, -GRUPPE, -KLASSE	WÄGELINGS- ANTEIL AM GESAMTINDEX IN PROMILLE	VERKET- TUNGS- FAKTOR	2001	2000		2001		VERÄNDERUNG DEZ. 2001 GEGENÜBER DEZ. 2000 IN PROZENT	NOV. 2001
					DURCH- SCHNITT	DEZ.	NOV.	DEZ.			
430	315	ELEKTRISCHE LAMPEN UND LEUCHTEN	4,09	0,96346	113,0	111,2	113,4	113,3	+ 1,9	- 0,1	
431		EU-LÄENDER	2,20	.	111,1	108,7	111,8	111,8	+ 2,9	-	
432		DRITTLÄENDER	1,89	.	115,2	114,2	115,1	115,1	+ 0,8	-	
433	316	ELEKTRISCHE AUSRÜSTUNGEN, A.N.G.	16,83	.	103,4	105,3	103,3	103,2	- 2,0	- 0,1	
434		EU-LÄENDER	5,10	.	100,5	101,8	100,3	100,4	- 1,4	+ 0,1	
435		DRITTLÄENDER	11,73	.	104,7	106,9	104,6	104,4	- 2,3	- 0,2	
436	32	NACHRICHTENTECHNIK, RUNDFUNK- UND FERNSEHGERÄTE SOWIE ELEKTRONISCHE BAUELEMENTE	56,11	.	95,9	96,4	95,5	95,3	- 1,1	- 0,2	
437		EU-LÄENDER	20,70	.	96,9	97,1	96,8	96,9	- 0,2	+ 0,1	
438		DRITTLÄENDER	35,41	.	95,4	96,0	94,7	94,4	- 1,7	- 0,3	
439	321	ELEKTRONISCHE BAUELEMENTE	27,20	.	87,9	88,3	87,3	87,0	- 1,5	- 0,3	
440		EU-LÄENDER	8,11	.	90,4	90,2	90,4	90,5	+ 0,3	+ 0,1	
441		DRITTLÄENDER	19,09	.	86,9	87,5	86,0	85,6	- 2,2	- 0,5	
442	322	NACHRICHTENTECHNISCHE GERÄTE UND EINRICHTUNGEN	10,73	1,04366	107,8	109,6	106,9	106,4	- 2,9	- 0,5	
443		EU-LÄENDER	4,50	.	109,5	111,4	108,6	108,3	- 2,8	- 0,3	
444		DRITTLÄENDER	6,23	.	106,6	108,3	105,6	105,0	- 3,0	- 0,6	
445	323	RUNDFUNK- UND FERNSEHGERÄTE, PHONO- UND VIDEOTECHNISCHE GERÄTE	18,18	.	100,9	100,7	101,0	101,1	+ 0,4	+ 0,1	
446		EU-LÄENDER	8,09	.	96,4	96,0	96,6	97,0	+ 1,0	+ 0,4	
447		DRITTLÄENDER	10,09	.	104,5	104,4	104,6	104,4	-	- 0,2	
448	33	MEDIZIN-, MESS-, STEUERUNGS-, REGELUNGSTECHNISCHE UND OPTISCHE ERZEUGNISSE; UHREN	28,66	.	112,4	112,4	112,5	112,9	+ 0,4	+ 0,4	
449		EU-LÄENDER	8,88	.	108,5	108,6	108,1	108,1	- 0,5	-	
450		DRITTLÄENDER	19,78	.	114,2	114,1	114,5	115,1	+ 0,9	+ 0,5	
451	331	DARUNTER: MEDIZINISCHE GERÄTE UND ORTHOPAEDISCHE VORRICHTUNGEN	8,91	.	103,7	103,4	103,9	103,9	+ 0,5	-	
452		EU-LÄENDER	3,59	.	96,1	96,6	95,5	95,6	- 1,0	+ 0,1	
453		DRITTLÄENDER	5,32	.	108,8	108,0	109,6	109,4	+ 1,3	- 0,2	
454	332	MESS-, KONTROLL-, NAVIGATIONS- U.AE. INSTRUMENTE UND VORRICHTUNGEN	11,14	.	122,3	122,2	122,7	124,0	+ 1,5	+ 1,1	
455		EU-LÄENDER	4,02	.	117,6	117,5	117,7	117,5	-	- 0,2	
456		DRITTLÄENDER	7,12	.	124,9	124,8	125,5	127,7	+ 2,3	+ 1,8	
457	334	OPTISCHE UND FOTOGRAFISCHE GERÄTE	5,60	.	108,4	108,7	107,5	107,1	- 1,5	- 0,4	
458		EU-LÄENDER	1,21	.	113,4	112,9	112,5	112,4	- 0,4	- 0,1	
459		DRITTLÄENDER	4,39	.	107,0	107,6	106,2	105,6	- 1,9	- 0,6	
460	34	KRAFTWAGEN UND KRAFTWAGENTEILE	94,24	0,93715	104,6	104,3	104,9	104,9	+ 0,6	-	
461		EU-LÄENDER	71,19	.	103,5	103,2	103,7	103,7	+ 0,5	-	
462		DRITTLÄENDER	23,05	.	108,3	107,5	108,7	108,5	+ 0,9	- 0,2	
463	341	DARUNTER: KRAFTWAGEN UND KRAFTWAGENMOTOREN	72,80	0,91636	103,2	102,9	103,4	103,4	+ 0,5	-	
464		EU-LÄENDER	56,44	.	102,2	102,1	102,4	102,5	+ 0,4	+ 0,1	
465		DRITTLÄENDER	16,36	.	106,5	105,7	106,7	106,6	+ 0,9	- 0,1	
466	343	TEILE UND ZUBEHÖR FUER KRAFTWAGEN UND -MOTOREN	19,51	1,02022	110,2	109,4	110,6	110,5	+ 1,0	- 0,1	
467		EU-LÄENDER	13,45	.	108,7	107,9	109,0	109,0	+ 1,0	-	
468		DRITTLÄENDER	6,06	.	113,5	112,5	114,2	113,7	+ 1,1	- 0,4	

DEUTSCHLAND

5 INDEX DER EINFUHRPREISE
(AKTUELLE ERGEBNISSE)
5.3 NACH DEM SYSTEMATISCHEN GUETERVERZEICHNIS FUER PRODUKTIONSSTATISTIKEN, AUSGABE 1995 (GP 95),
GEGLIEDERT NACH EU- UND DRITTLAENDERN
1995 = 100

LFD NR.	NR. DER GP- SYSTEM- MATIK	GUETERABTEILUNG, -GRUPPE, -KLASSE	WAEGUNGS- ANTEIL AM GESAMTINDEX IN PROMILLE	VERKET- TUNGS- FAKTOR	2001 DURCH- SCHNITT	2000			2001		VERAENDERUNG DEZ. 2001 GEGENUEBER DEZ. NOV. 2000 2001 IN PROZENT
						DEZ.	NOV.	DEZ.	DEZ.	NOV.	
469	35	SONSTIGE FAHRZEUGE 1)	6,57	.	105,2	104,4	106,0	105,9	+ 1,4	- 0,1	
470		EU-LAENDER	2,59	.	100,1	100,1	100,3	100,3	+ 0,2	-	
471		DRITTLAENDER	3,98	.	108,6	107,1	109,7	109,5	+ 2,2	- 0,2	
472	354	DARUNTER: KRAFTRAEDER UND FAHRRADER	5,38	0,88997	105,1	104,3	106,0	105,9	+ 1,5	- 0,1	
473		EU-LAENDER	1,95	.	98,7	99,0	98,9	98,9	- 0,1	-	
474		DRITTLAENDER	3,43	.	108,8	107,3	110,1	109,8	+ 2,3	- 0,3	
475	36	MOEBEL, SCHMUCK, MUSIKINSTRUMENTE, SPORTGERAETE, SPIELWAREN UND SONSTIGE ERZEUGNISSE (OHNE MUENZEN)	30,76	.	110,5	110,1	110,5	110,5	+ 0,4	-	
476		EU-LAENDER	14,04	.	107,2	106,3	107,3	107,3	+ 0,9	-	
477		DRITTLAENDER	16,72	.	113,3	113,2	113,3	113,2	-	- 0,1	
478	361	DARUNTER: MOEBEL	15,50	.	106,9	105,9	107,1	107,1	+ 1,1	-	
479		EU-LAENDER	8,90	.	106,0	104,8	106,3	106,3	+ 1,4	-	
480		DRITTLAENDER	6,60	.	108,1	107,4	108,2	108,2	+ 0,7	-	
481	3611	DARUNTER: SITZMOEBEL	6,31	.	108,3	107,7	108,6	108,6	+ 0,8	-	
482		EU-LAENDER	2,76	.	108,3	107,4	108,6	108,7	+ 1,2	+ 0,1	
483		DRITTLAENDER	3,55	.	108,4	107,9	108,6	108,5	+ 0,6	- 0,1	
484	3614	SONSTIGE MOEBEL	8,09	.	106,6	105,3	106,7	106,7	+ 1,3	-	
485		EU-LAENDER	5,17	.	105,8	104,3	106,0	106,0	+ 1,6	-	
486		DRITTLAENDER	2,92	.	107,9	107,1	108,0	108,0	+ 0,8	-	
487	362	SCHMUCK UND AEHNLICHE ERZEUGNISSE (OHNE MUENZEN)	3,08	.	118,8	120,3	119,0	119,1	- 1,0	+ 0,1	
488		EU-LAENDER	1,31	.	109,1	110,6	109,0	109,1	- 1,4	+ 0,1	
489		DRITTLAENDER	1,77	.	126,0	127,5	126,4	126,5	- 0,8	+ 0,1	
490	365	SPIELWAREN	5,00	0,92535	114,5	114,6	113,5	113,3	- 1,1	- 0,2	
491		EU-LAENDER	1,42	.	110,1	108,6	109,5	109,5	+ 0,8	-	
492		DRITTLAENDER	3,58	.	116,2	117,0	115,0	114,9	- 1,8	- 0,1	
493	366	SONSTIGE ERZEUGNISSE	4,65	.	109,0	108,2	109,7	109,4	+ 1,1	- 0,3	
494		EU-LAENDER	1,78	.	107,8	107,6	107,8	107,9	+ 0,3	+ 0,1	
495		DRITTLAENDER	2,87	.	109,7	108,6	110,9	110,4	+ 1,7	- 0,5	

1) OHNE SCHIFFE, BOOTE UND YACHTEN, LUFT- UND RAUMFAHRZEUGE.

STATISTISCHES BUNDESAMT, FACHSERIE 17, R 8, 12/2001

DEUTSCHLAND
6 INDEX DER AUSFUHRPREISE
(AKTUELLE ERGEBNISSE)

1995 = 100

LFD NR.	WARENGRUPPE	WAEGLINGS- ANTEIL AM GESAMTINDEX IN PROMILLE	VERKET- TUNGS- FAKTOR	2001 DURCH- SCHNITT	2001			VERAENDERUNG	
					2000 DEZ.	NOV.	2001 DEZ.	DEZ. 2001 GEGENUEBER DEZ. 2000 IN PROZENT	NOV. 2001
1	GESAMTINDEX	1000	0,97085	105,4	105,5	104,9	104,8	- 0,7	- 0,1
2	GUETER FUER EU-LAENDER	595,13	0,97847	104,6	105,0	104,0	103,9	- 1,0	- 0,1
3	GUETER FUER DRITTLAENDER	404,87	0,96046	106,6	106,2	106,3	106,1	- 0,1	- 0,2
4	GUETER FUER ANDERE INDUSTRIELAENDER	192,03	0,96046	108,4	108,0	108,1	107,8	- 0,2	- 0,3
5	GUETER FUER REFORMLAENDER	90,30	0,96796	104,2	103,6	104,0	103,9	+ 0,3	- 0,1
6	GUETER FUER ENTWICKLUNGSLAENDER	122,54	.	105,5	105,4	105,1	105,0	- 0,4	- 0,1
7	GESAMTINDEX OHNE MINERALOELERZEUGNISSE	994,07	0,96896	105,0	104,9	104,7	104,6	- 0,3	- 0,1
6.1 NACH WARENGRUPPEN DER ERNAEHRUNGSWIRTSCHAFT UND DER GEWERBLICHEN WIRTSCHAFT									
8	GUETER DER ERNAEHRUNGSWIRTSCHAFT	56,66	0,99902	106,6	106,1	106,5	106,4	+ 0,3	- 0,1
9	FUER EU-LAENDER	40,51	1,00793	106,3	105,5	105,9	105,7	+ 0,2	- 0,2
10	FUER DRITTLAENDER	16,15	0,97963	107,3	107,4	108,1	108,2	+ 0,7	+ 0,1
11	ERNAEHRUNGSGUETER TIERISCHEN URSPRUNGS	19,10	1,01307	108,8	109,2	107,4	106,4	- 2,6	- 0,9
12	FUER EU-LAENDER	15,72	1,01404	108,7	109,5	106,4	105,5	- 3,7	- 0,8
13	FUER DRITTLAENDER	3,38	1,00608	108,9	107,9	111,6	110,7	+ 2,6	- 0,8
14	LEBENDE TIERE	1,56	0,96043
15	NAHRUNGSMITTEL TIERISCHEN URSPRUNGS	17,54	1,01933	111,4	111,3	109,8	108,8	- 2,2	- 0,9
16	FUER EU-LAENDER	14,71	1,02128	110,6	110,9	108,2	107,2	- 3,3	- 0,9
17	FUER DRITTLAENDER	2,83	1,00619	115,9	113,4	118,1	117,1	+ 3,3	- 0,8
18	ERNAEHRUNGSGUETER PFLANZLICHEN URSPRUNGS	37,56	0,98932	105,5	104,5	106,1	106,4	+ 1,8	+ 0,3
19	FUER EU-LAENDER	24,79	1,00295	104,8	103,0	105,6	105,9	+ 2,8	+ 0,3
20	FUER DRITTLAENDER	12,77	0,96388	106,8	107,3	107,1	107,5	+ 0,2	+ 0,4
21	NAHRUNGSMITTEL PFLANZLICHEN URSPRUNGS	27,98	1,00000	105,1	103,5	106,5	107,1	+ 3,5	+ 0,6
22	FUER EU-LAENDER	19,30	1,02616	104,2	101,6	105,8	106,3	+ 4,6	+ 0,5
23	FUER DRITTLAENDER	8,68	0,95085	106,9	107,6	108,0	108,8	+ 1,1	+ 0,7
24	GENUSSMITTEL	9,58	0,95713	106,7	107,4	105,0	104,5	- 2,7	- 0,5
25	FUER EU-LAENDER	5,49	0,93601	106,8	108,0	104,8	104,3	- 3,4	- 0,5
26	FUER DRITTLAENDER	4,09	0,99517	106,6	106,7	105,2	104,9	- 1,7	- 0,3
27	GUETER DER GEWERBLICHEN WIRTSCHAFT	943,34	0,96893	105,4	105,5	104,8	104,7	- 0,8	- 0,1
28	FUER EU-LAENDER	554,62	0,97559	104,5	105,0	103,9	103,8	- 1,1	- 0,1
29	FUER DRITTLAENDER	388,72	0,95954	106,6	106,2	106,2	106,0	- 0,2	- 0,2
30	ROHSTOFFE UND HALBWAREN	64,33	0,99117	112,4	117,4	106,5	105,7	-10,0	- 0,8
31	FUER EU-LAENDER	45,18	0,96938	110,0	115,7	104,5	103,8	-10,3	- 0,7
32	FUER DRITTLAENDER	19,15	1,02352	117,9	121,2	111,1	110,2	- 9,1	- 0,8
33	ROHSTOFFE	10,00	0,89935	100,0	102,1	98,3	97,8	- 4,2	- 0,5
34	FUER EU-LAENDER	7,97	0,89187	100,6	102,9	99,1	98,5	- 4,3	- 0,6
35	FUER DRITTLAENDER	2,03	0,91296	97,6	99,0	95,0	95,3	- 3,7	+ 0,3
36	HALBWAREN	54,33	1,01092	114,7	120,2	108,0	107,2	-10,8	- 0,7
37	FUER EU-LAENDER	37,21	0,98746	112,0	118,5	105,7	105,0	-11,4	- 0,7
38	FUER DRITTLAENDER	17,12	1,04465	120,4	123,8	113,0	112,0	- 9,5	- 0,9
39	FERTIGWAREN	879,01	0,96702	104,9	104,6	104,7	104,6	-	- 0,1
40	FUER EU-LAENDER	509,44	0,97652	104,0	104,0	103,8	103,8	- 0,2	-
41	FUER DRITTLAENDER	369,57	0,95581	106,0	105,4	106,0	105,8	+ 0,4	- 0,2
42	VORERZEUGNISSE	173,24	0,98799	102,5	104,0	100,9	100,4	- 3,5	- 0,5
43	FUER EU-LAENDER	105,02	0,98697	101,3	103,1	99,5	99,0	- 4,0	- 0,5
44	FUER DRITTLAENDER	68,22	0,98900	104,4	105,3	103,0	102,5	- 2,7	- 0,5
45	ENDERZEUGNISSE	705,77	0,96243	105,4	104,7	105,7	105,7	+ 1,0	-
46	FUER EU-LAENDER	404,42	0,97374	104,8	104,2	105,0	105,1	+ 0,9	+ 0,1
47	FUER DRITTLAENDER	301,35	0,94952	106,3	105,4	106,6	106,6	+ 1,1	-

DEUTSCHLAND

6 INDEX DER AUSFUHRPREISE
(AKTUELLE ERGEBNISSE)6.2 NACH DEM SYSTEMATISCHEN GUETERVERZEICHNIS FUER PRODUKTIONSSTATISTIKEN, AUSGABE 1995 (GP 95)
1995 = 100

LFD NR.	NR.DER GP- SYSTE- MATIK	GUETERABTEILUNG, -GRUPPE, -KLASSE, -KATEGORIE, -UNTERKATEGORIE UND -ART	WAEGUNGS- ANTEIL AM GESAMTINDEX IN PROMILLE	VERKET- TUNGS- FAKTOR	2001	2000		2001		VERAENDERUNG DEZ. 2001 GEGENUEBER DEZ. NOV. 2000 2001 IN PROZENT
					DURCH- SCHNITT	DEZ.	NOV.	DEZ.		
1		GESAMTINDEX	1000	0,97085	105,4	105,5	104,9	104,8	- 0,7	- 0,1
2		ERZEUGNISSE DER LAND- UND FORSTWIRTSCHAFT, FISCHEREI	10,36	1,01992	100,8	101,5	100,2	100,7	- 0,8	+ 0,5
3		ERZEUGNISSE DES BERGBAUS; STEINE UND ERDEN; ERZEUGNISSE DES VERARBEITENDEN GEWERBES	989,64	0,96893	105,5	105,5	105,0	104,9	- 0,6	- 0,1
4		ERZEUGNISSE DER VORLEISTUNGSGUETERPRODUZENTEN UND ENERGIE 1)	396,97	.	104,8	106,1	103,2	102,8	- 3,1	- 0,4
5		ENERGIE	9,44	.	168,2	176,6	150,7	148,4	-16,0	- 1,5
6		ERZEUGNISSE DER VORLEISTUNGSGUETERPRODUZENTEN 1)	387,53	.	103,3	104,3	102,0	101,7	- 2,5	- 0,3
7		ERZEUGNISSE DER INVESTITIONSGUETERPRODUZENTEN 1)	423,25	.	105,9	105,2	106,2	106,3	+ 1,0	+ 0,1
8		ERZEUGNISSE DER KONSUMGUETERPRODUZENTEN 1)	169,42	.	106,0	105,2	106,2	106,0	+ 0,8	- 0,2
9		ERZEUGNISSE DER GEBRAUCHSGUETERPRODUZENTEN 1)	41,80	.	105,2	104,4	105,2	105,1	+ 0,7	- 0,1
10		ERZEUGNISSE DER VERBRAUCHSGUETERPRODUZENTEN 1)	127,62	.	106,3	105,4	106,5	106,3	+ 0,9	- 0,2
11	01	ERZEUGNISSE DER LANDWIRTSCHAFT, GEWERBLICHEN JAGD	9,14	.	99,6	100,5	99,1	99,5	- 1,0	+ 0,4
12	011	ERZEUGNISSE PFLANZLICHEN URSPRUNGS	7,20	1,00392	102,0	101,9	101,0	101,6	- 0,3	+ 0,6
13	0111	DARUNTER: GETREIDE UND FELDFRUECHTE	5,51	1,10532	101,1	101,0	101,4	101,3	+ 0,3	- 0,1
14	01111	DARUNTER: GETREIDE	3,49	1,26209	102,7	104,4	102,3	102,5	- 1,8	+ 0,2
15	012	LEBENDE TIERE UND TIERISCHE ERZEUGNISSE	1,94	0,98032	90,4	95,3	92,0	91,9	- 3,6	- 0,1
16	02	FORSTWIRTSCHAFTLICHE ERZEUGNISSE	0,83	1,07198	97,9	99,0	97,5	98,5	- 0,5	+ 1,0
17	10-14	ERZEUGNISSE DES BERGBAUS; STEINE UND ERDEN	4,59	.	137,1	131,8	130,4	129,8	- 1,5	- 0,5
18	11	DARUNTER: ERDOEL UND ERDGAS	1,41	.	197,9	179,3	173,5	171,9	- 4,1	- 0,9
19	11102	DARUNTER: ERDGAS	1,28	.	193,7	164,3	171,5	171,5	+ 4,4	-
20	14	STEINE UND ERDEN, SONSTIGE BERGBAUERZEUGNISSE	2,06	.	109,3	109,4	109,3	109,2	- 0,2	- 0,1
21	142	DARUNTER: KIES, SAND, TON UND KAOLIN	1,03	.	108,5	107,6	109,0	108,9	+ 1,2	- 0,1
22	15-36	ERZEUGNISSE DES VERARBEITENDEN GEWERBES 2)	985,05	0,96893	105,3	105,4	104,9	104,7	- 0,7	- 0,2
23	15	ERZEUGNISSE DES ERNAHRUNGSGEWERBES	47,07	0,99902	107,4	106,9	107,2	106,9	-	- 0,3
24	151	FLEISCH UND FLEISCHERZEUGNISSE	6,31	1,07173	109,1	109,3	105,3	104,4	- 4,5	- 0,9
25	1511	DARUNTER: FLEISCH (OHNE GEFLUEGEL)	4,61	.	106,1	109,1	102,2	101,3	- 7,1	- 0,9
26	15111	DARUNTER: FLEISCH UND SCHLACHTNEBENERZEUGNISSE	3,21	.	98,4	96,8	97,2	97,3	+ 0,5	+ 0,1
27	151111	DARUNTER: RINDFLEISCH, FRISCH ODER GEKUEHLT	1,84	1,08445	86,1	89,3	85,8	89,2	- 0,1	+ 4,0

1) BITTE NEUE ABGRENZUNG DER POSITIONEN BEACHTEN; SIEHE HINWEISE S. 75.
2) OHNE SCHIFFE, BOOTE UND YACHTEN, LUFT- UND RAUMFAHRZEUGE.

STATISTISCHES BUNDESAMT, FACHSERIE 17, R 8, 12/2001

DEUTSCHLAND

 6 INDEX DER AUSFUHRPREISE
 (AKTUELLE ERGEBNISSE)
 6.2 NACH DEM SYSTEMATISCHEN GÜTERVERZEICHNIS FÜR PRODUKTIONSSTATISTIKEN, AUSGABE 1995 (GP 95)
 1995 = 100

LFD NR.	NR. DER GP- SYSTE- MATIK	GÜTERABTEILUNG, -GRUPPE, -KLASSE, -KATEGORIE, -UNTERKATEGORIE UND -ART	WÄGUNGS- ANTEIL AM GESAMTINDEX IN PROMILLE	VERKET- TUNGS- FAKTOR	2001 DURCH- SCHNITT	2001			VERÄNDERUNG	
						2000	2001	2001	DEZ. 2001 GEGENÜBER DEZ. 2000	NOV. 2001 GEGENÜBER NOV. 2000
28	1513	VERARBEITETES FLEISCH	1,14	.	120,8	113,5	119,2	118,6	+ 4,5	- 0,5
29	152	FISCHERZEUGNISSE U.A. MEERESFRÜCHTE	1,39	.	125,7	119,9	132,8	135,0	+12,6	+ 1,7
30	153	OBST- UND GEMÜESEERZEUGNISSE	2,96	1,01571	95,5	94,6	95,6	95,7	+ 1,2	+ 0,1
31	1532	DARUNTER: FRUCHT- UND GEMÜESESAEFTE	1,13	.	98,9	98,9	98,1	98,1	- 0,8	-
32	1533	VERARBEITETES OBST UND GEMÜESE	1,52	.	98,0	96,0	98,8	98,8	+ 2,9	-
33	154	PFLANZL. U. TIERISCHE ÖLE U. FETTE, NEBENPRODUKTE	3,61	.	112,0	107,3	119,2	120,3	+12,1	+ 0,9
34	1541	DARUNTER: ÖLE UND FETTE, ROH; NEBENPRODUKTE	1,91	.	121,4	116,8	127,3	126,9	+ 8,6	- 0,3
35	15411	TIERISCHE UND PFLANZLICHE ÖLE UND FETTE, ROH	0,99	0,88441	99,4	87,8	110,7	112,6	+28,2	+ 1,7
36	15413	ÖLKUCHEN UND SCHROTE	0,92	.	144,9	148,1	145,1	142,3	- 3,9	- 1,9
37	1542	ÖLE UND FETTE, RAFFINIERT; NEBENPRODUKTE	1,37	0,87718	102,8	97,2	112,6	116,1	+19,4	+ 3,1
38	155	MILCH UND MILCHERZEUGNISSE	11,08	0,98220	110,8	111,8	108,2	106,8	- 4,5	- 1,3
39	15511	DARUNTER: MILCH UND RAHM, WEDER EINGEDICKT NOCH GESÜESST	2,41	.	117,8	119,7	116,7	114,0	- 4,8	- 2,3
40	15512	MILCH UND RAHM IN PULVERFORM, EINGEDICKT ODER GESÜESST	2,48	0,93720	112,5	120,6	103,8	100,4	-16,7	- 3,3
41	15514	KAESE UND QUARK	3,42	1,03080	107,1	103,5	107,8	107,5	+ 3,9	- 0,3
42	156	MAHL- UND SCHÄLMUEHLENERZEUGNISSE; STAERKE UND STAERKEERZEUGNISSE	2,33	.	97,3	96,2	97,7	97,7	+ 1,6	-
43	1561	MAHL- UND SCHÄLMUEHLENERZEUGNISSE	1,14	.	100,2	98,3	101,1	101,2	+ 3,0	+ 0,1
44	1562	STAERKE UND STAERKEERZEUGNISSE	1,19	.	94,5	94,2	94,5	94,5	+ 0,3	-
45	157	FUTTERMITTEL (OHNE FLEISCH- UND FISCHMEHL)	1,60	1,02158	98,7	98,1	97,1	97,7	- 0,4	+ 0,6
46	158	SONSTIGE ERZEUGNISSE DES ERNÄHRUNGSGEWERBES (OHNE GETRÄENKE)	13,09	.	105,9	105,6	106,5	106,5	+ 0,9	-
47	1582	DARUNTER: DAUERBACKWAREN	1,42	.	111,3	109,2	111,7	111,6	+ 2,2	- 0,1
48	1583	ZUCKER	1,45	.	107,7	112,9	106,6	106,7	- 5,5	+ 0,1
49	1584	SÜESSWAREN (OHNE DAUERBACKWAREN)	3,95	1,01892	114,8	110,0	119,0	119,1	+ 8,3	+ 0,1
50	15842	DARUNTER: SCHOKOLADEN U.A. SÜESSWAREN	3,42	.	101,4	100,2	102,0	102,0	+ 1,8	-
51	158422	DARUNTER: SCHOKOLADE U.A. KAKAOHALTIGE LEBENSMITTEL- ZUBEREITUNGEN	2,39	.	103,9	102,4	104,6	104,6	+ 2,1	-
52	1586	KAFFEE UND TEE, KAFFEE-ERSATZ	1,97	.	100,5	104,6	97,5	97,3	- 7,0	- 0,2
53	158611	DARUNTER: KAFFEE	1,21	.	108,1	112,8	103,9	103,5	- 8,2	- 0,4
54	1589	SONSTIGE NAHRUNGSMITTEL (OHNE GETRÄENKE)	2,76	.	99,0	100,9	98,0	98,1	- 2,8	+ 0,1
55	159	GETRÄENKE (OHNE FRUCHT- UND GEMÜESESAEFTE)	4,70	.	107,6	107,4	107,6	107,6	+ 0,2	-
56	1596	DARUNTER: BIER	1,56	0,98428	111,9	111,2	112,2	112,2	+ 0,9	-
57	16	TABAKERZEUGNISSE	2,74	0,93774	117,7	114,1	118,1	118,1	+ 3,5	-

DEUTSCHLAND

6 INDEX DER AUSFUHRPREISE
(AKTUELLE ERGEBNISSE)6.2 NACH DEM SYSTEMATISCHEN GUETERVERZEICHNIS FUER PRODUKTIONSSTATISTIKEN, AUSGABE 1995 (GP 95)
1995 = 100

LFD NR.	NR.DER GP- SYSTE- MATIK	GUETERABTEILUNG, -GRUPPE, -KLASSE, -KATEGORIE, -UNTERKATEGORIE UND -ART	WAEGUNGS- ANTEIL AM GESAMTINDEX IN PROMILLE	VERKET- TUNGS- FAKTOR	2001 DURCH- SCHNITT	2001			VERAENDERUNG	
						2000 DEZ.	NOV.	2001 DEZ.	DEZ. 2001 GEGENUEBER DEZ. NOV. 2000 2001 IN PROZENT	
58	17	TEXTILIEN	28,64	0,97171	101,1	100,6	100,5	100,5	- 0,1	-
59	171	TEXTILE SPINNSTOFFE UND GARNE	3,79	.	99,2	99,0	97,6	97,9	- 1,1	+ 0,3
		DARUNTER:								
60	17104	GARNE AUS NATUERLICHEN SPINNSTOFFEN	1,35	.	102,4	104,4	98,6	98,8	- 5,4	+ 0,2
61	17105	GARNE AUS CHEMIEFASERN	1,41	.	102,9	102,2	102,3	102,5	+ 0,3	+ 0,2
62	172	GEWEBE	12,70	1,01740	100,1	99,7	99,2	99,2	- 0,5	-
		DARUNTER:								
63	17201	GEWEBE AUS NATUERL. SPINNSTOFFEN (OHNE BAUMWOLLE)	2,28	.	103,7	103,0	103,2	103,0	-	- 0,2
64	17202	BAUMWOLLGEWEBE	3,08	1,03148	104,3	104,3	103,0	103,6	- 0,7	+ 0,6
65	17203	GEWEBE AUS CHEMIEFASERN	6,43	.	97,0	96,8	96,7	96,3	- 0,5	- 0,4
66	174	KONFEKTIONIERTE TEXTILWAREN (OHNE BEKLEIDUNG)	1,60	0,98710	102,9	101,1	103,7	103,7	+ 2,6	-
67	175	ANDERE TEXTILERZEUGNISSE	6,72	.	103,0	102,6	103,1	103,0	+ 0,4	- 0,1
		DARUNTER:								
68	1751	TEPPICHE UND FUSSBODENBELAEGE	1,03	0,96660	99,9	100,0	99,3	99,3	- 0,7	-
69	1754	TEXTILERZEUGNISSE, A.N.G.	3,84	.	106,3	105,5	106,8	106,7	+ 1,1	- 0,1
70	176	GEWIRKE UND GESTRICKE	2,05	0,95965	100,7	100,5	100,6	100,6	+ 0,1	-
71	177	FERTIGERZEUGNISSE, GEWIRKT ODER GESTRICT	1,78	.	103,2	102,8	102,9	102,6	- 0,2	- 0,3
		DARUNTER:								
72	1772	PULLOVER, STRICKJACKEN, WESTEN U.AE. WAREN (EINSCHL. UNTERZIEHPULLIS), GEWIRKT ODER GESTRICT	1,29	.	97,7	97,6	97,2	96,8	- 0,8	- 0,4
73	18	BEKLEIDUNG	14,25	0,94079	100,9	100,4	101,2	101,2	+ 0,8	-
		DARUNTER:								
74	182	BEKLEIDUNG (OHNE LEDERBEKLEIDUNG)	13,45	.	100,4	100,0	100,6	100,6	+ 0,6	-
		DARUNTER:								
75	1822	OBEBEKLEIDUNG	8,06	0,94272	98,4	98,2	98,6	98,6	+ 0,4	-
		DARUNTER:								
76	18222	HERREN OBERBEKLEIDUNG (OHNE SOLCHE AUS GEWIRKEN ODER GESTRICKEN)	2,71	0,98828	99,8	99,6	100,1	100,1	+ 0,5	-
77	18223	DAMEN OBERBEKLEIDUNG (OHNE SOLCHE AUS GEWIRKEN ODER GESTRICKEN)	4,77	0,92343	97,4	97,2	97,7	97,7	+ 0,5	-
78	1823	WAESCHE (EINSCHL. HEMDEN UND BLUSEN)	3,65	.	101,5	100,9	101,7	101,7	+ 0,8	-
79	1824	BEKLEIDUNG UND BEKLEIDUNGSZUBEHOER, A.N.G.	1,74	.	107,4	106,8	107,6	107,6	+ 0,7	-
80	19	LEDER UND LEDERWAREN	5,73	.	107,1	103,8	107,1	107,1	+ 3,2	-
81	191	LEDER	1,62	0,94145	113,9	106,0	111,3	111,2	+ 4,9	- 0,1
82	192	LEDERWAREN (OHNE SCHUHE)	1,03	0,94466	102,2	100,9	102,8	102,9	+ 2,0	+ 0,1
83	193	SCHUHE	3,08	0,97090	105,1	103,7	106,3	106,3	+ 2,5	-
84	20	HOLZ UND HOLZWAREN (OHNE MOEBEL)	5,43	.	104,8	103,8	104,4	103,9	+ 0,1	- 0,5
		DARUNTER:								
85	201	HOLZ, GESAEGT, AUCH GEHOBELT ODER IMPRAEGNIERT	1,55	.	108,5	106,5	107,8	107,8	+ 1,2	-
		DARUNTER:								
86	20101	BAHNSCHWELLEN; HOLZ, IN DER LAENGSRICHTUNG GESAEGT, GESAEMT, GEMESSERT ODER GESCHAELT	1,07	0,97505	108,7	108,3	108,3	108,3	-	-

DEUTSCHLAND
6 INDEX DER AUSFUHRPREISE
(AKTUELLE ERGEBNISSE)
6.2 NACH DEM SYSTEMATISCHEN GUETERVERZEICHNIS FUER PRODUKTIONSSTATISTIKEN, AUSGABE 1995 (GP 95)
1995 = 100

LFD NR.	NR. DER GP-SYSTEMATIK	GUETERABTEILUNG, -GRUPPE, -KLASSE, -KATEGORIE, -UNTERKATEGORIE UND -ART	WAEGUNGS- ANTEIL AM GESAMTINDEX IN PROMILLE	VERKET- TUNGS- FAKTOR	2001 DURCH- SCHNITT	2001			VERAENDERUN DEZ. 2001 GEGENUEBER DEZ. 2000 NOV. 2001 IN PROZENT	
						2000 DEZ.	NOV.	2001 DEZ.	DEZ. 2000	NOV. 2001
87	202	SPERRHOLZ, SPAN- U.AE. PLATTEN, FASERPLATTEN; FURNIERBLAETTER; VERDICHTETES HOLZ	2,32	.	99,9	99,5	98,7	98,7	- 0,8	-
88	20201	DARUNTER: SPERRHOLZ, FURNIERTES HOLZ U.AE. LAGENHOLZ; SPAN- U.AE. PLATTEN, FASERPLATTEN	1,68	.	97,1	95,2	97,0	97,0	+ 1,9	-
89	202013	DARUNTER: SPANPLATTEN U.AE. PLATTEN, AUS HOLZ ODER ANDEREN HOLZIGEN STOFFEN	0,98	0,95158	92,6	90,3	92,3	92,3	+ 2,2	-
90	21	PAPIER	28,76	.	101,3	101,9	100,1	99,8	- 2,1	- 0,3
91	211	HOLZSTOFF, ZELLSTOFF, PAPIER, KARTON UND PAPPE	18,83	0,99041	100,6	102,2	98,6	98,2	- 3,9	- 0,4
92	2112	DARUNTER: PAPIER, KARTON UND PAPPE (EINSCHL. PAPIER- UND PAPPEABFALL)	18,19	1,03111	100,8	101,8	99,0	98,5	- 3,2	- 0,5
93	21121-5	NACHRICHTLICH: PAPIER, KARTON UND PAPPE (OHNE PAPIER- UND PAPPEABFALL)	17,01	.	104,8	104,9	102,8	102,3	- 2,5	- 0,5
94	21121-4	DARUNTER: PAPIER UND PAPPE, UNBEARBEITET	7,06	1,02967	106,4	107,3	103,8	103,2	- 3,8	- 0,6
95	21121	DARUNTER: ZEITUNGSDRUCKPAPIER; BUETTENPAPIER U. -PAPPE, ROHPAPIER U. -PAPPE; GRAF. PAPIERE U. PAPPEN	4,14	.	109,5	107,5	107,4	107,4	- 0,1	-
96	211214	DARUNTER: GRAFISCHE PAPIERE UND PAPPEN	2,82	1,05556	105,2	103,9	103,4	103,7	- 0,2	+ 0,3
97	21125	PAPIER UND PAPPE, BEARBEITET	9,95	.	103,7	103,2	102,1	101,7	- 1,5	- 0,4
98	211253	DARUNTER: PAPIERE U. PAPPEN, GESTRICHEN, Z. BESCHREIBEN, BEDRUCKEN OD. FUER AND. GRAF. ZWECKE	5,71	1,04362	101,8	100,1	100,1	99,8	- 0,3	- 0,3
99	2112536	DARUNTER: LWC-PAPIER	1,52	.	98,9	97,2	96,9	96,3	- 0,9	- 0,6
100	211256	PAPIERE UND PAPPEN, GESTRICHEN, UEBERZOGEN, GETRAENKT, GETEERT, BITUMINIERT, ASPHALTIERT, GUMMIERT OD. MIT KLEBESCHICHT VERSEHEN	1,80	.	109,2	108,2	107,8	107,8	- 0,4	-
101	212	PAPIER-, KARTON- UND PAPPEWAREN	9,93	0,99294	102,6	101,2	102,9	102,8	+ 1,6	- 0,1
102	2121	DARUNTER: WELLPAPIER UND -PAPPE; VERPACKUNGSMITTEL AUS PAPIER, KARTON UND PAPPE	3,13	0,96583	107,1	104,1	108,4	108,2	+ 3,9	- 0,2
103	2122	HAUSHALTS-, HYGIENE- UND TOILETTENARTIKEL AUS PAPIER, PAPPE UND ZELLSTOFF	3,24	1,07807	96,5	96,2	96,1	96,1	- 0,1	-
104	2125	ANDERE WAREN AUS PAPIER, KARTON UND PAPPE	1,81	.	107,8	106,5	109,1	109,1	+ 2,4	-
105	22	VERLAGS- UND DRUCKERZEUGNISSE, BESPIELTE TON-, BILD- UND DATENTRAEGER	9,50	0,99139	103,8	103,4	104,0	104,0	+ 0,6	-
106	221	VERLAGSERZEUGNISSE	6,50	.	106,1	104,4	107,0	106,8	+ 2,3	- 0,2
107	2211	DARUNTER: BUCH- UND MUSIKVERLAGSERZEUGNISSE	2,10	0,90883	106,4	105,1	107,4	107,0	+ 1,8	- 0,4
108	2213	ZEITUNGEN U.A. PERIODISCHE DRUCKSCHRIFTEN, WENIGER ALS VIERMAL WOECHENTLICH ERSCHEINEND	1,84	.	113,4	111,4	114,6	114,6	+ 2,9	-
109	2214	BESPIELTE TONTRAEGER	1,52	.	98,2	95,5	98,6	98,6	+ 3,2	-
110	222	LEISTUNGEN DES DRUCKGEWERBES	3,00	.	98,7	101,1	97,6	98,0	- 3,1	+ 0,4

DEUTSCHLAND
6 INDEX DER AUSFUHRPREISE
(AKTUELLE ERGEBNISSE)
6.2 NACH DEM SYSTEMATISCHEN GUETERVERZEICHNIS FUER PRODUKTIONSSTATISTIKEN, AUSGABE 1995 (GP 95)
1995 = 100

LFD NR.	NR.DER GP-SYSTEMATIK	GUETERABTEILUNG, -GRUPPE, -KLASSE, -KATEGORIE, -UNTERKATEGORIE UND -ART	WAEGUNGS- ANTEIL AM GESAMTINDEX IN PROMILLE	VERKET- TUNGS- FAKTOR	2001 DURCH- SCHNITT	2001			VERAENDERUNG	
						2000 DEZ.	2001 NOV.	2001 DEZ.	DEZ. 2001 GEGENUEBER DEZ. 2000	NOV. 2001 IN PROZENT
111	23	KOKEREIERZEUGNISSE, MINERALOELERZEUGNISSE, SPALT- UND BRUTSTOFFE	7,01	.	170,3	185,3	151,2	148,5	-19,9	- 1,8
112	232	DARUNTER: MINERALOELERZEUGNISSE; GASFOERMIGE KOHLENWASSER- STOFFE (OHNE ERDGAS)	5,93	1,27070	176,8	197,7	150,7	147,5	-25,4	- 2,1
113	23201	DARUNTER: MINERALOELERZEUGNISSE	4,89	.	182,5	202,7	153,1	149,3	-26,3	- 2,5
114	232011	DARUNTER: MOTORENBENZIN (VERGASERKRAFTSTOFF)	1,26	1,48558	210,5	205,8	155,6	148,3	-27,9	- 4,7
115	232016	GASOEL	1,11	1,51506	211,8	256,3	187,7	174,5	-31,9	- 7,0
116	232017	HEIZOELE, MITTELSCHWER UND SCHWER	0,91	1,09340	181,1	226,1	144,4	153,2	-32,2	+ 6,1
117	232018	SCHMIEROLE, ANDERE OELE	0,83	1,03613	116,9	113,8	118,2	116,3	+ 2,2	- 1,6
118	NACHRICHTLICH: 232011/3/4	MOTORENBENZIN; LEICHTOELE, SPEZIALBENZIN; KEROSIN (LEUCHTOEL)	1,88	1,44477	191,5	193,1	150,8	145,0	-24,9	- 3,8
119	24	CHEMISCHE ERZEUGNISSE	147,63	0,98414	104,1	104,7	102,9	102,3	- 2,3	- 0,6
120	241	CHEMISCHE GRUNDSTOFFE	73,37	.	101,7	104,3	99,0	98,0	- 6,0	- 1,0
121	2412	DARUNTER: FARBSTOFFE UND PIGMENTE	8,47	0,97544	104,2	104,9	103,2	102,9	- 1,9	- 0,3
122	24121	METALLOXIDE, -HYDROXIDE, -PEROXIDE	1,19	.	103,4	104,6	102,1	101,5	- 3,0	- 0,6
123	24122	FARBEN UND FARBSTOFFE; GERBSTOFFE; TANNINE UND IHRE DERIVATE	7,28	.	104,4	105,0	103,4	103,2	- 1,7	- 0,2
124	241221	DARUNTER: SYNTHETISCHE ORGANISCHE FARBMITTEL; FARBSTOFF(ZUBEREITUNGEN); AUFHELLER; FARBLACK(ZUBEREITUNGEN)	5,32	0,96908	99,8	99,4	100,1	100,1	+ 0,7	-
125	241224	ANDERE FARBMITTEL, PIGMENTE UND DEREN ZUBEREITUNGEN	1,66	.	119,2	123,0	113,6	112,9	- 8,2	- 0,6
126	2413	SONSTIGE ANORGANISCHE GRUNDSTOFFE UND CHEMIKALIEN	6,25	.	105,6	94,5	107,5	106,5	+12,7	- 0,9
127	2414	SONSTIGE ORGANISCHE GRUNDSTOFFE UND CHEMIKALIEN	28,07	0,94545	98,2	104,6	94,1	93,4	-10,7	- 0,7
128	24141	DARUNTER: KOHLENWASSERSTOFFE UND IHRE DERIVATE	3,20	0,93459	102,5	127,0	89,3	88,3	-30,5	- 1,1
129	24142	ALKOHOLE, PHENOLE, PHENOLALKOHOLE UND IHRE DERIVATE	4,46	.	88,2	94,6	84,5	83,6	-11,6	- 1,1
130	24143	CARBONSAEUREN UND IHRE DERIVATE	5,27	0,87435	92,4	97,5	88,3	87,5	-10,3	- 0,9
131	241432	DARUNTER: GESAETTIGTE ACYCLISCHE EINBASIGE CARBON- SAEUREN UND IHRE DERIVATE	1,54	0,87299	96,0	104,7	88,7	88,5	-15,5	- 0,2
132	24144	ORGANISCHE VERBINDUNGEN MIT STICKSTOFFFUNKTION	5,01	.	98,7	100,3	96,3	96,0	- 4,3	- 0,3
133	24145	ORGANISCH-ANORGANISCHE VERBINDUNGEN, HETERO- CYCLISCHE VERBINDUNGEN	6,23	1,03102	101,8	105,8	99,5	99,2	- 6,2	- 0,3
134	2415	DUENGEMITTEL UND STICKSTOFFVERBINDUNGEN	2,85	.	121,7	121,4	119,8	119,5	- 1,6	- 0,3
135	2416	KUNSTSTOFFE, IN PRIMAERFORMEN	26,37	0,95661	101,0	104,0	98,2	96,7	- 7,0	- 1,5
136	24161	DARUNTER: POLYMERE DES ETHYLENS, IN PRIMAERFORMEN	3,04	.	105,5	112,2	98,2	92,4	-17,6	- 5,9
137	24163	POLYMERE DES VINYLCHLORIDS ODER ANDERER HALOGENIERTER OLEFINE, IN PRIMAERFORMEN	2,35	.	92,4	103,7	88,0	83,8	-19,2	- 4,8
138	24164	POLYETHER, EPOXIDHARZE UND POLYESTER, IN PRIMAERFORMEN	5,67	.	101,0	102,9	97,0	96,8	- 5,9	- 0,2
139	24165	AND. SYNTHETISCHE, NATUERLICHE OD. MODIFIZIERTE NATUERLICHE POLYMERE, IN PRIMAERFORMEN	12,79	.	102,5	102,1	102,3	101,3	- 0,8	- 1,0
140	2417	SYNTHETISCHER KAUTSCHUK, IN PRIMAERFORMEN	1,36	1,02013	110,4	108,7	106,0	106,0	- 2,5	-
141	242	SCHAEDLINGSBEKAEMPFUNGS- UND PFLANZENSCHUTZMITTEL	3,96	1,09247	112,0	114,2	111,6	111,6	- 2,3	-
142	243	ANSTRICHMITTEL, DRUCKFARBEN UND KITTE	6,53	.	105,3	102,5	106,6	106,6	+ 4,0	-
143	24301	DARUNTER: ANSTRICHMITTEL; LOESUNGEN VON POLYMEREN MIT UEBER 50 GHT ORGANISCHEM LOESEMITTEL	3,09	0,90064	105,1	102,5	105,4	105,4	+ 2,8	-

DEUTSCHLAND

6 INDEX DER AUSFUHRPREISE
(AKTUELLE ERGEBNISSE)
6.2 NACH DEM SYSTEMATISCHEN GUETERVERZEICHNIS FUER PRODUKTIONSSTATISTIKEN, AUSGABE 1995 (GP 95)
1995 = 100

LFD NR.	NR. DER GP-SYSTEMATIK	GUETERABTEILUNG, -GRUPPE, -KLASSE, -KATEGORIE, -UNTERKATEGORIE UND -ART	WÄGUNGS- ANTEIL AM GESAMTINDEX IN PROMILLE	VERKET- TUNGS- FAKTOR	2001 DURCH- SCHNITT	2001			VERÄNDERUNG DEZ. 2001 GEGENUEBER DEZ. 2000 IN PROZENT	
						2000 DEZ.	NOV.	2001 DEZ.	DEZ. 2000	NOV. 2001
144	244	PHARMAZEUTISCHE ERZEUGNISSE	25,16	1,00099	108,3	107,2	109,1	108,9	+ 1,6	- 0,2
145	2441	PHARMAZEUTISCHE GRUNDSTOFFE	7,60	.	103,4	102,0	104,1	103,4	+ 1,4	- 0,7
146	2442	PHARMAZEUTISCHE SPEZIALITÄTEN UND SONSTIGE PHARMAZEUTISCHE ERZEUGNISSE	17,56	.	110,5	109,5	111,2	111,3	+ 1,6	+ 0,1
147	24421	DARUNTER: ARZNEIWAREN ZU THERAPEUTISCHEN ODER PROPHYLAKTISCHEN ZWECKEN	13,39	1,03466	110,3	108,9	111,2	111,3	+ 2,2	+ 0,1
148	245	SEIFEN, WASCH-, REINIGUNGS- UND KOERPERPFLEGEMITTEL	8,96	.	102,5	101,8	102,7	102,2	+ 0,4	- 0,5
149	2451	SEIFEN, WASCH-, REINIGUNGS- UND POLIERMITTEL	4,86	.	103,7	102,9	103,9	103,1	+ 0,2	- 0,8
150	24513	DARUNTER: SEIFEN; ZUBEREITETE WASCH-, WASCHHILFS- UND REINIGUNGSMITTEL	2,33	.	103,3	101,6	104,7	104,7	+ 3,1	-
151	2452	DUFTSTOFFE UND KOERPERPFLEGEMITTEL	4,10	0,97067	101,2	100,5	101,3	101,2	+ 0,7	- 0,1
152	246	SONSTIGE CHEMISCHE ERZEUGNISSE	23,04	.	107,9	106,6	107,8	107,8	+ 1,1	-
153	2462	DARUNTER: KLEBSTOFFE UND GELATINE	1,33	0,94628	114,1	107,7	114,2	114,3	+ 6,1	+ 0,1
154	2463	ETHERISCHE OELE	1,29	.	101,1	101,0	101,5	102,1	+ 1,1	+ 0,6
155	2464	FOTOCHEMISCHE ERZEUGNISSE	4,49	1,05745	134,9	131,6	135,2	135,1	+ 2,7	- 0,1
156	2465	UNBESPIELTE TON-, BILD- UND DATENTRAEGER	2,10	1,33516	62,8	63,2	62,6	62,6	- 0,9	-
157	2466	CHEMISCHE ERZEUGNISSE, A.N.G.	13,59	.	106,1	105,5	105,8	105,8	+ 0,3	-
158	24663	DARUNTER: ZUBEREITETE SCHMIERMITTEL; ADDITIVE; HYDRAULIK- FLUESSIGKEITEN; GEFRIERSCHUTZMITTEL	2,72	.	102,3	100,4	102,8	102,8	+ 2,4	-
159	24664	VERSCHIEDENE ERZEUGNISSE DER CHEMISCHEN INDUSTRIE	10,52	.	107,9	108,1	107,0	107,0	- 1,0	-
160	2466421	DARUNTER: ZUSAMMENSETZTE DIAGNOSTIK- ODER LABORREAGENZIIEN	1,89	0,95632	122,1	121,4	122,5	122,5	+ 0,9	-
161	247	CHEMIEFASERN	6,61	.	96,8	93,9	97,0	96,9	+ 3,2	- 0,1
162	24701	DARUNTER: KABEL AUS SYNTH. FILAMENTEN; SYNTH. SPINNFASERN; HOCHFESTE GARNE AUS POLYAMIDEN UND POLYESTERN, TEXTURIERTE GARNE AUS SYNTH. FILAMENTEN; SYNTH. MONOFIL	5,15	.	94,4	91,7	94,3	94,2	+ 2,7	- 0,1
163	24702	KABEL AUS KUENSTL. FILAMENTEN; KUENSTL. SPINN- FASERN; HOCHFESTE GARNE AUS VISKOSE, TEXTURIERTE GARNE; KUENSTL. MONOFILÉ	1,37	1,13029	108,0	103,7	109,1	109,3	+ 5,4	+ 0,2
164	25	GUMMI- UND KUNSTSTOFFWAREN	36,09	.	100,7	100,2	100,6	100,3	+ 0,1	- 0,3
165	251	GUMMIWAREN	10,21	0,98547	98,3	97,3	98,7	98,7	+ 1,4	-
166	2511	DARUNTER: BEREIFUNGEN, NEU, AUS KAUTSCHUK	4,06	1,00100	96,5	96,0	96,6	96,6	+ 0,6	-
167	251111	DARUNTER: BEREIFUNGEN FUER PERSONENKRAFTWAGEN	2,51	0,99900	95,5	94,9	95,7	95,7	+ 0,8	-
168	251113	LASTKRAFTWAGEN- UND OMNIBUSBEREIFUNGEN	1,16	1,00907	94,8	94,5	94,9	94,9	+ 0,4	-
169	2513	ANDERE GUMMIWAREN (OHNE BEREIFUNGEN)	5,98	0,96975	99,7	98,3	100,4	100,4	+ 2,1	-
170	252	KUNSTSTOFFWAREN	25,88	1,01119	101,7	101,4	101,4	101,0	- 0,4	- 0,4
171	2521	PLATTEN, FOLIEN, SCHLAEUCHE UND PROFILE, AUS KUNSTSTOFFEN	12,36	.	99,6	100,3	98,6	98,1	- 2,2	- 0,5
172	25212	DARUNTER: ROHRE, SCHLAEUCHE UND FORMSTUECKE, VERSCHLUSS- UND VERBINDUNGSSTUECKE AUS KUNSTSTOFFEN	2,55	.	105,2	105,4	105,2	105,1	- 0,3	- 0,1
173	25213	TAFELN, PLATTEN, FOLIEN, FILME, BAENDER UND STREIFEN, AUS NICHT GESCHAEUMTEN KUNSTSTOFFEN, WEDER VERSTAERKT NOCH GESCHICHTET UND OHNE UNTERLAGE	5,92	.	99,7	101,8	97,9	96,9	- 4,8	- 1,0
174	25214	ANDERE TAFELN, PLATTEN, FOLIEN, FILME, BAENDER UND STREIFEN, AUS KUNSTSTOFFEN	2,44	.	95,9	95,4	95,4	95,3	- 0,1	- 0,1

DEUTSCHLAND

6 INDEX DER AUSFUHRPREISE
(AKTUELLE ERGEBNISSE)

6.2 NACH DEM SYSTEMATISCHEN GUETERVERZEICHNIS FUER PRODUKTIONSSTATISTIKEN, AUSGABE 1996 (GP 95)
1995 = 100

LFD NR.	NR. DER GP-SYSTEMATIK	GUETERABTEILUNG, -GRUPPE, -KLASSE, -KATEGORIE, -UNTERKATEGORIE UND -ART	WAEGUNGS- ANTEIL AM GESAMTINDEX IN PROMILLE	VERKETTUNGS-FAKTOR	2001 DURCH- SCHNITT	2001			VERAENDERUNG	
						2000	2001	2001	DEZ. 2000	NOV. 2001
175	2522	VERPACKUNGSMITTEL AUS KUNSTSTOFFEN	3,82	1,08117	96,5	97,0	96,3	95,7	- 1,3	- 0,6
176	2523	BAUBEDARFSARTIKEL AUS KUNSTSTOFFEN	1,90	.	105,3	103,7	105,5	105,5	+ 1,7	-
177	2524	ANDERE KUNSTSTOFFWAREN	7,80	.	106,8	104,7	107,2	107,2	+ 2,4	-
178	26	GLAS, KERAMIK, BEARBEITETE STEINE UND ERDEN	16,96	.	103,5	101,9	103,9	103,7	+ 1,8	- 0,2
179	261	DARUNTER: GLAS UND GLASWAREN	6,78	0,98218	104,0	101,2	104,6	104,2	+ 3,0	- 0,4
180	2611	FLACHGLAS (OHNE VEREDELTES UND BEARB. FLACHGLAS)	0,86	1,13130	109,3	108,0	108,8	107,0	- 0,9	- 1,7
181	2612	VEREDELTES UND BEARBEITETES FLACHGLAS	1,10	1,03971	92,7	90,5	94,0	94,1	+ 4,0	+ 0,1
182	2613	HOHLGLAS	2,08	.	98,6	97,8	99,9	99,4	+ 1,6	- 0,5
183	2614	GLASFASERN	0,62	.	94,7	89,3	94,3	95,3	+ 6,7	+ 1,1
184	2615	SONSTIGES GLAS (EINSCHL. TECHNISCHER GLASWAREN)	2,12	.	115,7	111,0	115,9	115,7	+ 4,2	- 0,2
185	262	KERAMIK (OHNE ZIEGEL UND BAUKERAMIK)	4,51	.	105,7	104,8	106,1	106,1	+ 1,2	-
186	2621	DARUNTER: HAUSHALTSWAREN UND ZIERGEGENSTAENDE AUS KERAMIK	1,05	0,84867	118,1	117,1	118,6	118,6	+ 1,3	-
187	262111	DARUNTER: GESCHIRR, HAUSHALTS-, HYGIENE- UND TOILETTEN- GEGENSTAENDE, AUS PORZELLAN	0,87	0,83263	114,6	113,7	115,2	115,2	+ 1,3	-
188	2626	FEUERFESTE KERAMISCHE WERKSTOFFE	2,32	0,97471	101,9	101,2	102,3	102,3	+ 1,1	-
189	263	KERAMISCHE WAND-, BODENFLIESEN UND -PLATTEN	0,64	1,02644	89,0	87,6	89,3	89,3	+ 1,9	-
190	265/6	ZEMENT, KALK, GEBRANNTER GIPS; BETON-, ZEMENT- UND GIPSERZEUGNISSE	1,49	.	102,8	100,9	102,9	102,9	+ 2,0	-
191	268	ANDERE MINERALERZEUGNISSE	3,21	.	102,3	101,8	102,6	102,4	+ 0,6	- 0,2
192	2681	MUEHL-, MAHL-, POLIERSTEINE UND SCHLEIFKOEPPER	1,36	0,93433	102,8	101,5	103,2	103,2	+ 1,7	-
193	2682	MINERALERZEUGNISSE, A.N.G.	1,85	.	101,9	102,0	102,2	101,8	- 0,2	- 0,4
194	27	EISEN- UND STAHLERZEUGNISSE, NE-METALLE UND -ERZEUGNISSE	66,21	.	102,9	108,4	99,6	99,3	- 8,4	- 0,3
195	271	DARUNTER: ROHEISEN UND STAHL (EGKS), FERROLEGIERUNGEN (EGKS)	26,68	0,99105	95,8	102,5	93,0	92,3	- 10,0	- 0,8
196	27102/3	DARUNTER: FLUESSIGSTAHL; BLOECKE, HALBZEUG, RUNDSTRANGGUSS AUS UNLEGIERTEM UND LEGIERTEM STAHL	1,59	0,99286	98,5	101,3	96,7	96,3	- 4,9	- 0,4
197	NACHRICHTLICH:	WALZSTAHL, UNLEGIERT UND LEGIERT	22,14	1,00815	99,1	106,7	96,0	95,3	- 10,7	- 0,7
198		WALZSTAHL, UNLEGIERT (MASSENSTAHL)	15,20	0,99305	101,3	106,3	98,3	97,7	- 8,1	- 0,6
199		WALZSTAHL, LEGIERT (EDELSTAHL)	6,94	1,03747	94,3	107,7	91,1	90,0	- 16,4	- 1,2
200	27104	WARMBREITBAND, BANDSTAHL, BREITFLACHSTAHL, BANDBLECH, KALTGEWALZTE BLECHE, ELEKTROBLECH U.A. BLECHE	17,43	.	99,3	108,3	95,7	94,7	- 12,6	- 1,0
201	27105	WALZDRAHT	1,92	1,03535	92,0	92,3	90,7	91,2	- 1,2	+ 0,6
202	27106	BETONSTAHL IN STAEBEN; STAB- UND FLACHSTAHL	0,87	.	85,8	89,1	82,1	82,1	- 7,9	-
203	27107	PROFILE UND TRAEGER	1,69	.	110,8	115,0	110,4	110,3	- 4,1	- 0,1
204	27109	EISEN- UND STAHLSCROTT	2,88	0,75053	68,6	71,0	67,3	66,7	- 6,1	- 0,9
205	272	ROHRE	7,65	.	104,4	103,5	105,8	105,4	+ 1,8	- 0,4
206	2722	DARUNTER: STAHLROHRE, ROHRFORM-, ROHRVERSCHLUSS- UND ROHR- VERBINDUNGSSTUECKE AUS EISEN ODER STAHL	7,18	.	104,4	103,4	105,8	105,4	+ 1,9	- 0,4
207	27221	ROHRE UND HOHLPROFILE, AUS EISEN ODER STAHL	5,82	1,03011	104,0	103,6	105,3	104,9	+ 1,3	- 0,4
208	27222	FLANSCHEN, FORM-, VERSCHLUSS- UND VERBINDUNGS- STUECKE, BOGEN UND WINKEL, AUS STAHL, NICHT GEGOSSEN	1,36	.	105,9	103,0	107,9	107,9	+ 4,8	-

DEUTSCHLAND
6 INDEX DER AUSFUHRPREISE
(AKTUELLE ERGEBNISSE)
6.2 NACH DEM SYSTEMATISCHEN GÜTERVERZEICHNIS FUER PRODUKTIONSSTATISTIKEN, AUSGABE 1995 (GP 95)
1995 = 100

LFD NR.	NR. DER GP-SYSTEMATIK	GÜTERABTEILUNG, -GRUPPE, -KLASSE -KATEGORIE, -UNTERKATEGORIE UND -ART	WÄGUNGS- ANTEIL AM GESAMTINDEX IN PROMILLE	VERKET- TUNGS- FAKTOR	2001 DURCH- SCHNITT	2000			2001		VERÄNDERUNG DEZ. 2001 GEGENÜBER DEZ. 2000 2001 IN PROZENT
						DEZ.	NOV.	DEZ.	DEZ.	NOV.	
209	273	ANDERE ERZEUGNISSE AUS EISEN ODER STAHL, FERROLEGIERUNGEN (NICHT EGKS)	6,26	.	103,5	103,8	102,5	102,4	- 1,3	- 0,1	
		DARUNTER:									
210	2732	KALTBAND MIT EINER BREITE VON WENIGER ALS 500 MM	2,98	.	103,4	104,8	102,4	102,2	- 2,5	- 0,2	
211	2734	DRAHT	0,81	.	92,7	88,7	92,2	92,3	+ 4,1	+ 0,1	
212	2735	FERROLEGIERUNGEN (NICHT EGKS) U.A. EISEN- UND STAHLERZEUGNISSE, A.N.G.	1,39	.	119,7	119,5	118,8	118,6	- 0,8	- 0,2	
213	274	NE-METALLE UND HALBZEUG DARAUS	25,62	0,97919	109,8	117,1	103,8	104,0	-11,2	+ 0,2	
		DARUNTER:									
214	2741	EDELMETALLE UND HALBZEUG DARAUS	3,37	.	133,7	142,2	126,5	129,1	- 9,2	+ 2,1	
215	2742	ALUMINIUM UND HALBZEUG DARAUS	10,93	.	109,3	112,0	105,5	105,3	- 6,0	- 0,2	
		DARUNTER:									
216	27421	ALUMINIUM IN ROHFORM, ALUMINIUMLEGIERUNGEN, ALUMINIUMOXID	1,70	.	100,0	103,5	95,5	95,2	- 8,0	- 0,3	
217	27422	HALBZEUGE AUS ALUMINIUM UND ALUMINIUMLEGIERUNGEN	8,03	.	110,6	112,6	107,4	107,3	- 4,7	- 0,1	
		DARUNTER:									
218	274224	ALUMINIUMBLECHE UND BAENDER, MIT EINER DICKE VON MEHR ALS 0,2 MM	4,40	.	109,6	112,9	104,7	104,8	- 7,2	+ 0,1	
219	274225	ALUMINIUMFOLIEN UND DÜENNE BAENDER, MIT EINER DICKE VON 0,2 MM ODER WENIGER	2,38	.	110,7	111,1	109,9	109,8	- 1,2	- 0,1	
220	2744	KUPFER UND HALBZEUG DARAUS	8,85	.	92,8	98,7	89,5	89,7	- 9,1	+ 0,2	
		DARUNTER:									
221	27442	HALBZEUG AUS KUPFER UND KUPFERLEGIERUNGEN	6,78	0,96279	94,2	98,7	91,4	91,8	- 7,0	+ 0,4	
		DARUNTER:									
222	274423	DRAHT AUS RAFFINIERTEM KUPFER UND AUS KUPFER- LEGIERUNGEN	1,73	.	91,0	95,6	87,8	89,2	- 6,7	+ 1,6	
223	274424	KUPFERBLECHE UND BAENDER, MIT EINER DICKE VON MEHR ALS 0,15 MM	1,96	.	85,3	91,8	83,9	83,2	- 9,4	- 0,8	
224	2745	SONSTIGE NE-METALLE, HALBZEUG UND WAREN DARAUS	1,68	.	148,1	186,9	118,0	114,3	-38,8	- 3,1	
225	NACHRICHTLICH: 27416/23/33, 27443/54	BEARBEITUNGSRESTSTOFFE UND SCHROTT AUS NE-METALLEN; METALLHALTIGE ASCHEN	2,62	0,98332	106,6	115,9	99,7	99,6	-14,1	- 0,1	
226	28	METALLERZEUGNISSE	35,48	.	107,5	106,5	107,9	107,9	+ 1,3	-	
		DARUNTER:									
227	281	STAHL- UND LEICHTMETALLBAUERZEUGNISSE	4,30	.	103,6	102,0	104,6	104,6	+ 2,5	-	
		DARUNTER:									
228	2811	STAHL- UND LEICHTMETALLBAUKONSTRUKTIONEN	3,59	.	102,9	101,1	104,0	104,0	+ 2,9	-	
229	282	KESSEL UND BEHALTER (OHNE DAMPFKESSEL)	2,40	.	100,1	99,7	100,5	100,4	+ 0,7	- 0,1	
		DARUNTER:									
230	2822	HEIZKÖRPER FUER ZENTRALHEIZUNGEN; ZENTRAL- HEIZUNGSKESSEL	1,78	.	101,4	101,5	101,8	101,6	+ 0,1	- 0,2	
231	286	SCHNEIDWAREN; WERKZEUGE; SCHLOSSER UND BESCHLAEGE	13,30	.	112,8	111,8	113,1	113,1	+ 1,2	-	
		DARUNTER:									
232	2861	SCHNEIDWAREN UND BESTECKE	1,49	0,90732	125,4	121,6	126,0	126,0	+ 3,6	-	
233	2862	WERKZEUGE	6,15	0,94842	113,4	112,4	113,9	113,8	+ 1,2	- 0,1	
234	2863	SCHLOSSER UND BESCHLAEGE	5,66	0,87455	108,8	108,6	108,9	108,9	+ 0,3	-	
		DARUNTER:									
235	286314	BESCHLAEGE U.AE. ERZEUGNISSE, AUS UNEDLEN METALLEN; AUTOMATISCHE TUERSCHLIESSE, AUS UNEDLEN METALLEN	4,19	.	107,9	107,8	107,9	108,0	+ 0,2	+ 0,1	
		DARUNTER:									
236	2863144	BAUBESCHLAEGE AUS METALL	1,24	0,79262	103,6	104,3	102,5	102,5	- 1,7	-	

DEUTSCHLAND

6 INDEX DER AUSFUHRPREISE
(AKTUELLE ERGEBNISSE)6.2 NACH DEM SYSTEMATISCHEN GUETERVERZEICHNIS FUER PRODUKTIONSSTATISTIKEN, AUSGABE 1995 (GP 95)
1995 = 100

LFD NR.	NR. DER GP-SYSTEMATIK	GUETERABTEILUNG, -GRUPPE, -KLASSE, -KATEGORIE, -UNTERKATEGORIE UND -ART	WAEGUNGS- ANTEIL AM GESAMTINDEX IN PROMILLE	VERKET- TUNGS- FAKTOR	2001 DURCH- SCHNITT	2000 2001			VERAENDERUNG	
						DEZ.	NOV.	DEZ.	DEZ. 2001 GEGENUEBER DEZ. 2000	NOV. 2001 IN PROZENT
237	287	SONSTIGE EISEN-, BLECH- UND METALLWAREN	14,96	.	105,3	104,3	105,6	105,6	+ 1,2	-
		DARUNTER:								
238	2872	VERPACKUNGEN UND VERSCHLUESSE	1,72	.	103,0	98,4	103,4	103,4	+ 5,1	-
239	2873	DRAHTWAREN	1,56	.	105,5	105,1	107,1	106,4	+ 1,2	- 0,7
240	2874	SCHRAUBEN, NIETE, KETTEN, FEDERN	4,28	.	107,3	107,0	107,8	107,8	+ 0,7	-
		DARUNTER:								
241	287411	SCHRAUBEN, BOLZEN, MUTTERN U.AE. WAREN	2,46	0,95490	106,4	107,1	106,4	106,4	- 0,7	-
242	2875	EISEN-, BLECH- UND METALLWAREN, A.N.G.	6,87	.	104,4	103,5	104,7	104,7	+ 1,2	-
		DARUNTER:								
243	28751	METALLERZEUGNISSE, FUER BADEZIMMER UND KUECHEN	1,13	.	113,4	107,8	114,1	114,1	+ 5,8	-
244	29	MASCHINEN	173,58	0,92717	107,3	106,3	107,6	107,6	+ 1,2	-
245	291	MASCHINEN FUER DIE ERZEUGUNG UND NUTZUNG VON MECHANISCHER ENERGIE (OHNE MOTOREN FUER ACKER- SCHLEPPER, LUFT- UND STRASSENFAHRZEUGE)	41,37	.	107,8	106,6	108,0	108,0	+ 1,3	-
246	2911	VERBRENNUNGSMOTOREN UND TURBINEN	5,29	.	103,9	102,9	104,3	104,3	+ 1,4	-
		DARUNTER:								
247	29111	VERBRENNUNGSMOTOREN	2,61	.	109,6	108,4	110,1	110,1	+ 1,6	-
248	2912	PUMPEN UND KOMPRESSOREN	15,74	.	106,7	105,6	106,9	107,0	+ 1,3	+ 0,1
		DARUNTER:								
249	29122	FLUESSIGKEITSPUMPEN; HEBWERKE FUER FLUESSIGKEITEN	8,03	.	105,0	103,8	105,2	105,4	+ 1,5	+ 0,2
250	29123	LUFT- ODER VAKUUMPUMPEN; LUFT- ODER ANDERE GASKOMPRESSOREN	3,35	.	112,1	110,2	112,3	112,2	+ 1,8	- 0,1
251	29124	TEILE FUER PUMPEN UND KOMPRESSOREN	3,06	.	101,8	101,6	101,8	101,8	+ 0,2	-
252	2913	ARMATUREN	8,00	0,91481	105,0	103,6	105,5	105,5	+ 1,8	-
253	2914	LAGER, GETRIEBE, ZAHNRAEDER UND ANTRIEBSELEMENTE	12,34	.	112,6	111,3	112,6	112,6	+ 1,2	-
		DARUNTER:								
254	29141	WAEHLZLAGER	4,11	1,00504	113,8	112,2	113,4	113,3	+ 1,0	- 0,1
255	29142	GETRIEBE, ZAHNRAEDER, LAGERGEHAEUSE U.AE. ANTRIEBSELEMENTE	5,87	.	111,8	110,5	112,0	112,0	+ 1,4	-
256	291424	ZAHNRAD-, SCHALT- U.A. GETRIEBE	2,25	.	113,6	111,3	114,1	114,1	+ 2,5	-
257	29143	TEILE FUER LAGER, GETRIEBE, ZAHNRAEDER UND ANTRIEBSELEMENTE	2,36	.	112,7	111,9	112,8	112,8	+ 0,8	-
258	292	SONSTIGE MASCHINEN FUER UNSPEZIFISCHE VERWENDUNG	38,20	.	107,0	105,6	107,4	107,6	+ 1,9	+ 0,2
259	2921	DEFEN UND BRENNER, TEILE DAFUER	2,38	.	108,3	107,0	108,9	108,8	+ 1,7	- 0,1
		DARUNTER:								
260	292113/4	ELEKTRISCHE INDUSTRIEDEFEN UND ERWAERMTUNGS- ANLAGEN, TEILE DAFUER	1,62	.	108,5	106,9	109,1	109,1	+ 2,1	-
261	2922	HEBEZEUGE UND FOERDERMITTEL	9,59	.	106,5	105,3	106,8	106,8	+ 1,4	-
		DARUNTER:								
262	29221	HEBEZEUGE UND FOERDERMITTEL, TEILE DAFUER	9,45	.	106,6	105,3	106,9	106,9	+ 1,5	-
		DARUNTER:								
263	292215	ELEKTROKRAFTKARREN U.A. KARREN	2,04	.	97,7	96,9	97,6	97,6	+ 0,7	-
264	292217	STETIGFOERDERER	1,57	0,97776	105,4	104,6	105,8	105,8	+ 1,1	-
265	2923	KAELTE- UND LUFTTECHNISCHE ERZEUGNISSE FUER GEWERBLICHE ZWECKE	6,37	.	105,3	104,0	105,8	105,9	+ 1,8	+ 0,1
		DARUNTER:								
266	29231	WAERMEAUSTAUSCHER; KLIMA- UND TIEFKUEHLGERAETE; APPARATE ZUM FILTRIEREN	3,43	.	107,8	106,3	108,4	108,7	+ 2,3	+ 0,3

DEUTSCHLAND

6 INDEX DER AUSFUHRPREISE
(AKTUELLE ERGEBNISSE)6.2 NACH DEM SYSTEMATISCHEN GUETERVERZEICHNIS FUER PRODUKTIONSSTATISTIKEN, AUSGABE 1995 (GP 95)
1995 = 100

LFD NR.	NR. DER GP-SYSTEMATIK	GUETERABTEILUNG, -GRUPPE, -KLASSE, -KATEGORIE, -UNTERKATEGORIE UND -ART	WAEGUNGS- ANTEIL AM GESAMTINDEX IN PROMILLE	VERKET- TUNGS- FAKTOR	2001 DURCH- SCHNITT	2001			VERAENDERUNG	
						2000	2001	2001	DEZ. 2001 GEGENUEBER DEZ. 2000	NOV. 2001 IN PROZENT
267	2924	MASCHINEN FUER UNSPEZIFISCHE VERWENDUNGEN, A.N.G.	19,86	.	107,7	106,2	108,1	108,4	+ 2,1	+ 0,3
268	29242	DARUNTER: VERPACKUNGSMASCHINEN; WAAGEN; STRHALAPPARATE; METALLOPLASTISCHE DICHTUNGEN	8,52	.	107,7	106,4	108,0	108,3	+ 1,8	+ 0,3
269	292421	DARUNTER: VERPACKUNGSMASCHINEN	5,18	0,87189	110,1	108,2	110,5	111,0	+ 2,6	+ 0,5
270	29245	TEILE FUER MASCHINEN FUER UNSPEZIFISCHE VERWENDUNG, A.N.G.	4,87	.	105,3	103,4	105,5	105,5	+ 2,0	-
271	293	MASCHINEN FUER DIE LAND- UND FORSTWIRTSCHAFT	7,29	.	107,6	106,9	108,2	108,3	+ 1,3	+ 0,1
272	2931	EINACHS-, ACKER- UND FORSTSCHLEPPER, ANDERE ZUGMASCHINEN	3,52	0,93010	104,2	103,9	104,5	104,6	+ 0,7	+ 0,1
273	2932	SONSTIGE LAND- UND FORSTMASCHINEN, TEILE DAFUER	3,77	0,89973	110,8	109,7	111,6	111,7	+ 1,8	+ 0,1
274	29323	DARUNTER: ERNTEMASCHINEN, -APPARATE UND GERAETE	1,99	0,91185	110,3	109,4	111,0	111,2	+ 1,6	+ 0,2
275	294	WERKZEUGMASCHINEN, TEILE DAFUER	20,82	.	109,2	108,2	109,6	109,6	+ 1,3	-
276	29402	DARUNTER: DREHMASCHINEN; BOHR-, FRAES- UND GEWINDE- SCHNEIDEMASCHINEN	2,34	.	112,3	112,2	112,9	112,9	+ 0,6	-
277	294021	DARUNTER: DREHMASCHINEN ZUR SPANABHEBENDEN METALLBEARBEITUNG	1,36	1,04632	116,5	117,1	117,1	117,1	-	-
278	29403	ANDERE MASCHINEN FUER DIE BEARBEITUNG VON METALLEN, HARTMETALLEN ODER CERMETS	4,77	.	110,8	109,8	111,0	111,0	+ 1,1	-
279	294031	DARUNTER: ANDERE WERKZEUGMASCHINEN ZUR SPANABHEBENDEN BEARBEITUNG VON (HART)METALLEN ODER CERMETS	1,90	.	111,6	110,6	111,7	111,7	+ 1,0	-
280	294034	FREIFORMSCHMIEDE-, GESENKSMIEDEMASCHINEN, PRESSEN ZUM BEARBEITEN VON METALLEN	0,84	0,91713	110,0	109,5	110,1	110,1	+ 0,5	-
281	29404	WERKZEUGMASCHINEN ZUM BEARBEITEN VON STEINEN, HOLZ U.AE. HARTEN STOFFEN; PRESSEN ZUM HERSTELLEN VON SPAN- ODER FASERPLATTEN	3,54	.	110,0	109,2	110,3	110,3	+ 1,0	-
282	294042	DARUNTER: HOLZBEARBEITUNGSMASCHINEN (AUCH WERKZEUG- MASCHINEN ZUM BEARBEITEN VON KORK, BEIN, HARTKAUTSCHUK O.AE. HARTEN STOFFEN)	3,20	.	110,1	109,3	110,4	110,4	+ 1,0	-
283	29405	HANDGEFUHRTE MASCHINEN UND DRUCKLUFTWERKZEUGE	2,80	.	107,1	105,3	107,6	107,5	+ 2,1	- 0,1
284	294052	DARUNTER: HANDGEFUHRTE ELEKTROWERKZEUGE MIT EINGEBAUTEM ELEKTROMOTOR	2,02	0,89937	107,4	105,1	108,1	108,0	+ 2,8	- 0,1
285	29406	LOET- UND SCHWEISSMASCHINEN, -APPARATE, -GERAETE	1,48	.	102,9	102,1	103,0	103,0	+ 0,9	-
286	29407	TEILE UND ZUBEHOER FUER WERKZEUGMASCHINEN	4,07	.	109,6	108,4	110,3	110,7	+ 2,1	+ 0,4
287	295	MASCHINEN FUER SONSTIGE BESTIMMTE WIRTSCHAFTSZWEIGE	54,60	.	107,3	106,4	107,5	107,5	+ 1,0	-
288	2951	MASCHINEN FUER DIE METALLERZEUGUNG, WALZWERKS- EINRICHTUNGEN, GIESSMASCHINEN	1,47	.	114,0	114,0	114,0	114,0	-	-
289	2952	BERGWERKS-, BAU- U. BAUSTOFFMASCHINEN, TEILE DAFUER	9,28	.	108,2	107,6	108,4	108,4	+ 0,7	-
290	29522	DARUNTER: SELBSTFAHRENDE PLANIERMASCHINEN, ERD- ODER STRASSENHOBEL, SCHUERFWAGEN, STRASSENWALZEN, SCHAUFELLADER UND BAGGER	2,52	.	107,0	106,9	106,8	106,8	- 0,1	-
291	295226	DARUNTER: BAGGER MIT UM 360 GRAD DREHbareM OBERWAGEN	1,37	0,94904	108,4	107,7	108,4	108,4	+ 0,6	-
292	29524	SORTIER-, SIEB- UND MISCHMASCHINEN	1,85	.	108,4	106,7	108,8	109,0	+ 2,2	+ 0,2
293	29526	TEILE FUER BERGWERKS-, BAU- U. BAUSTOFFMASCHINEN	3,20	.	111,2	110,6	111,5	111,5	+ 0,8	-
294	2953	MASCHINEN FUER DAS ERNAEHRUNGSGEWERBE UND DIE TABAKVERARBEITUNG, TEILE DAFUER	4,36	0,88341	107,5	106,5	108,1	108,1	+ 1,5	-

DEUTSCHLAND

6 INDEX DER AUSFUHRPREISE
(AKTUELLE ERGEBNISSE)
6.2 NACH DEM SYSTEMATISCHEN GUETERVERZEICHNIS FUER PRODUKTIONSSTATISTIKEN, AUSGABE 1995 (GP 95)
1995 = 100

LFD NR.	NR. DER GP-SYSTEMATIK	GUETERABTEILUNG, -GRUPPE, -KLASSE, -KATEGORIE, -UNTERKATEGORIE UND -ART	WAEGUNGS- ANTEIL AM GESAMTINDEX IN PROMILLE	VERKET- TUNGS- FAKTOR	2001 DURCH- SCHNITT	2000			2001		VERAENDERUNG DEZ. 2001 GEGENUEBER DEZ. NOV. 2000 2001 IN PROZENT
						DEZ.	NOV.	DEZ.	DEZ.	NOV.	
295	2954	MASCHINEN FUER DAS TEXTIL-, BEKLEIDUNGS- UND LEDERGEWERBE, TEILE UND ZUBEHOER DAFUER	13,71	0,94376	105,7	104,9	105,9	105,9	+ 1,0	-	
296	NACHRICHTLICH: 295411-295421	TEXTILMASCHINEN	8,50	0,95087	104,3	103,8	104,4	104,4	+ 0,6	-	
297	29541	DARUNTER: MASCHINEN FUER DIE SPINNEREI, WEBEREI, STRICKEREI UND WIRKEREI	7,14	.	104,7	104,2	104,8	104,8	+ 0,6	-	
298	295411/2	DARUNTER: SPINNMASCHINEN, EINSCHL. VOR- UND AUFBEREITUNGSMASCHINEN	4,48	0,98402	107,2	106,5	107,4	107,4	+ 0,8	-	
299	295414	WIRK- UND STRICKMASCHINEN, GIMPEN-, TUELL- UND ANDERE MASCHINEN	2,09	0,94476	100,6	100,8	100,4	100,4	- 0,4	-	
300	29542	ANDERE MASCHINEN UND APPARATE FUER DAS TEXTIL- UND BEKLEIDUNGSGEWERBE	2,69	.	103,4	102,2	103,6	103,6	+ 1,4	-	
301	295421	DARUNTER: FILZ-, VLIESTOFFMASCHINEN; MASCHINEN ZUM BEHANDELN VON SPINNSTOFFWAEREN	1,36	0,92516	102,3	101,9	102,4	102,4	+ 0,5	-	
302	29544	TEILE UND ZUBEHOER FUER MASCHINEN FUER DAS TEXTIL-, BEKLEIDUNGS- UND LEDERGEWERBE	3,55	.	109,8	109,0	110,4	110,4	+ 1,3	-	
303	295441	DARUNTER: TEILE UND ZUBEHOER FUER SPINNEREI-, WEBEREI-, WIRKEREI- UND STRICKEREIMASCHINEN	2,58	0,91481	106,0	105,4	106,8	106,8	+ 1,3	-	
304	2955	MASCHINEN FUER DAS PAPIERGEWERBE	3,63	0,92495	110,8	109,0	111,3	111,3	+ 2,1	-	
305	2956	MASCHINEN FUER DAS DRUCKGEWERBE UND FUER SONSTIGE BESTIMMTE WIRTSCHAFTSZWEIGE, A.N.G.	22,15	.	106,8	105,8	106,9	106,9	+ 1,0	-	
306	29561	BUCHBINDEEREI-, SETZ- U. DRUCKMASCH., TEILE DAFUER	9,12	0,93358	107,6	106,7	107,8	107,8	+ 1,0	-	
307	295613	DARUNTER: OFFSETDRUCKMASCHINEN UND -APPARATE	5,85	1,00201	109,2	108,4	109,4	109,4	+ 0,9	-	
308	29562	MASCHINEN FUER SONSTIGE BESTIMMTE WIRTSCHAFTSZWEIGE, A.N.G., TEILE DAFUER	13,03	.	106,2	105,2	106,3	106,3	+ 1,0	-	
309	295623	DARUNTER: MASCHINEN FUER DIE BE- ODER VERARBEITUNG VON KAUSCHUK ODER KUNSTSTOFFEN, A.N.G.	5,15	1,01532	107,0	105,9	107,2	107,1	+ 1,1	- 0,1	
310	2956231	DARUNTER: SPRITZGIESSMASCHINEN	1,80	1,09670	98,7	100,4	98,8	98,7	- 1,7	- 0,1	
311	296	WAFFEN UND MUNITION, TEILE DAFUER	0,54	0,92157	121,3	121,2	121,5	121,4	+ 0,2	- 0,1	
312	297	HAUSHALTSGERAETE, A.N.G.	10,76	.	102,2	102,8	102,1	101,8	- 1,0	- 0,3	
313	2971	ELEKTRISCHE HAUSHALTSGERAETE, TEILE DAFUER	10,23	.	101,7	102,4	101,6	101,3	- 1,1	- 0,3	
314	29711	DARUNTER: KUEHL-, GEFRIERSCHRAENKE, TIEFKUEHLTRUHEN; GESCHIRRSPUELMASCHINEN; WASCHMASCHINEN UND WAESCHETROCKNER; HEIZDECKEN; VENTILATOREN UND ABZUGSHAUBEN	4,63	.	100,0	100,9	100,0	99,9	- 1,0	- 0,1	
315	297111	DARUNTER: KUEHL-, GEFRIERSCHRAENKE, TIEFKUEHLTRUHEN	1,19	.	99,5	98,9	100,1	100,1	+ 1,2	-	
316	297113	WASCHMASCHINEN, WAESCHETROCKNER F.D. HAUSHALT	1,76	0,99900	89,9	94,4	88,3	88,0	- 6,8	- 0,3	
317	29712	ANDERE ELEKTRISCHE HAUSHALTSGERAETE, A.N.G.	4,50	.	103,6	104,3	103,4	102,8	- 1,4	- 0,6	
318	2972	NICHTELEKTRISCHE HEIZ-, KOCH- HEISSWASSER-, HEISSLUFT- U.AE. GERAETE FUER DEN HAUSHALT, TEILE DAFUER	0,53	.	112,1	111,5	112,4	112,4	+ 0,8	-	
319	30	BUEROMASCHINEN; DATENVERARBEITUNGSGERAETE UND -EINRICHTUNGEN	27,52	1,30353	87,1	88,5	86,6	86,5	- 2,3	- 0,1	
320	3001	BUEROMASCHINEN	4,13	.	98,5	96,9	98,6	98,6	+ 1,8	-	
321	3002	DATENVERARBEITUNGSGERAETE UND -EINRICHTUNGEN	23,39	1,33462	85,1	87,0	84,5	84,4	- 3,0	- 0,1	
322	300213	DARUNTER: DIGITALE VERARBEITUNGSEINHEITEN	4,98	.	77,9	78,6	76,5	76,5	- 2,7	-	
323	300214	EIN- ODER AUSGABEEINHEITEN	4,58	.	81,2	81,7	81,5	81,5	- 0,2	-	
324	300215	SPEICHEREINHEITEN	3,48	.	67,4	68,4	67,4	67,8	- 0,9	+ 0,6	
325	300217	TEILE UND ZUBEHOER FUER AUTOMATISCHE DATEN- VERARBEITUNGSGERAETE UND IHRE EINHEITEN	7,69	.	95,8	99,5	94,8	94,4	- 5,1	- 0,4	

DEUTSCHLAND
6 INDEX DER AUSFUHRPREISE
(AKTUELLE ERGEBNISSE)
6.2 NACH DEM SYSTEMATISCHEN GUETERVERZEICHNIS FUER PRODUKTIONSSTATISTIKEN, AUSGABE 1995 (GP 95)
1995 = 100

LFD NR.	NR. DER GP-SYSTEMATIK	GUETERABTEILUNG, -GRUPPE, -KLASSE, -KATEGORIE, -UNTERKATEGORIE UND -ART	WAEGUNGS-ANTEIL AM GESAMTINDEX IN PROMILLE	VERKET-TUNGS-FAKTOR	2001 DURCH-SCHNITT	2001			VERAENDERUNG	
						2000	2001	2001	DEZ. 2001	NOV. 2001
						DEZ.	NOV.	DEZ.	DEZ. 2000	NOV. 2001
326	31	GERAETE D. ELEKTRIZITAETSERZEUGUNG U. -VERTEILUNG U.A.E.	60,60	.	106,1	105,2	106,4	106,4	+ 1,1	-
327	311	ELEKTROMOTOREN, GENERATOREN, TRANSFORMATOREN	12,71	0,94867	100,4	99,9	99,9	100,1	+ 0,2	+ 0,2
328	31101-31103	DARUNTER: ELEKTROMOTOREN UND GENERATOREN	6,03	0,91930	102,8	102,1	101,5	101,5	- 0,6	-
329	31104/5	TRANSFORMATOREN UND STROMRICHTER	4,18	0,95664	96,7	96,4	96,9	97,5	+ 1,1	+ 0,6
330	312	ELEKTRIZITAETSVERTEILUNGS- UND -SCHALTEINRICHTUNGEN	23,03	0,94692	111,6	110,3	112,5	112,5	+ 2,0	-
331	31201	ELEKTRISCHE GERAETE ZUM SCHLIESSEN, UNTERBRECHEN, SCHUETZEN ODER VERBINDEN VON STROMKREISEN, FUER EINE SPANNUNG VON MEHR ALS 1000 V	1,18	.	98,3	99,1	96,6	96,6	- 2,5	-
332	31202	ELEKTRISCHE GERAETE ZUM SCHLIESSEN, UNTERBRECHEN, SCHUETZEN ODER VERBINDEN VON STROMKREISEN, FUER EINE SPANNUNG BIS 1000 V	12,49	.	112,2	111,2	112,5	112,5	+ 1,2	-
333	312025	DARUNTER: EIN- AUS- ODER UMSCHALTER FUER GEBAEUDE-INSTALLATION, FUER EINE SPANNUNG BIS 1000 V	3,70	.	114,9	112,5	116,8	116,7	+ 3,7	- 0,1
334	31203	TAFELN, FELDER, KONSOLEN, PULTE, SCHRAENKE ZUM ELEKTRISCHEN SCHALTEN ODER STEuern ODER FUER DIE STROMVERTEILUNG	3,64	.	103,6	102,5	104,8	104,6	+ 2,0	- 0,2
335	31204	TEILE FUER ELEKTRIZITAETSVERTEILUNGS- ODER -SCHALTEINRICHTUNGEN	5,72	.	118,0	115,7	120,8	120,8	+ 4,4	-
336	313	ISOLIERTE ELEKTROKABEL, -LEITUNGEN UND -DRAEHE	4,15	.	101,3	102,2	101,0	101,0	- 1,2	-
337	314	AKKUMULATOREN UND BATTERIEN	2,20	.	96,6	96,9	96,4	96,4	- 0,5	-
338	315	ELEKTRISCHE LAMPEN UND LEUCHTEN	5,20	0,97743	100,7	101,0	100,2	100,2	- 0,8	-
339	31501	DARUNTER: ELEKTRISCHE GLUEHLAMPEN UND ENTLADUNGSLAMPEN; BOGENLAMPEN	2,73	.	94,7	96,4	93,2	93,2	- 3,3	-
340	31502/3	BELEUCHTUNGSGERAETE; ANDERE ELEKTRISCHE BELEUCHTUNGSKOERPER, A.N.G.	1,96	0,88620	109,2	107,6	109,8	109,8	+ 2,0	-
341	316	ELEKTRISCHE AUSRUESTUNGEN, A.N.G.	13,31	.	107,5	105,6	107,7	107,7	+ 2,0	-
342	3161	ELEKTRISCHE AUSRUESTUNGEN FUER MOTOREN UND FAHRZEUGE, A.N.G.	6,89	.	109,3	107,0	109,3	109,2	+ 2,1	- 0,1
343	31612	DARUNTER: ELEKTRISCHE AUSRUESTUNGEN FUER MOTOREN UND FAHRZEUGE (OHNE KABELSAETZE), TEILE DAFUER	5,54	0,94045	111,7	109,2	111,6	111,6	+ 2,2	-
344	3162	SONSTIGE ELEKTRISCHE AUSRUESTUNGEN, A.N.G.	6,42	.	105,7	104,1	106,1	106,1	+ 1,9	-
345	32	NACHRICHTENTECHNIK, RUNDFUNK- UND FERNSEHGERAETE SOWIE ELEKTRONISCHE BAUELEMENTE	43,14	.	95,8	96,5	94,6	94,5	- 2,1	- 0,1
346	321	ELEKTRONISCHE BAUELEMENTE	19,79	.	96,9	98,6	94,3	94,2	- 4,5	- 0,1
347	322	NACHRICHTENTECHNISCHE GERAETE UND EINRICHTUNGEN	14,19	0,99605	94,2	94,5	94,2	94,2	- 0,3	-
348	32201	SENDEGERAETE FUER DEN FUNKSPRECH- ODER FUNKTELE-GRAFIEVERKEHR, DEN RUNDFUNK ODER DAS FERN-SEHEN; FERNSEHKAMERAS	5,75	0,91352	101,3	98,9	102,0	102,0	+ 3,1	-
349	32202/3	ELEKTRISCHE GERAETE FUER DIE LEITERGEBUNDENE TELEKOMMUNIKATION; TEILE FUER GERAETE DER FERNSPRECH- UND TELEGRAFENTECHNIK	8,44	1,04197	89,4	91,5	88,8	88,9	- 2,8	+ 0,1

DEUTSCHLAND

 6 INDEX DER AUSFUHRPREISE
 (AKTUELLE ERGEBNISSE)
 6.2 NACH DEM SYSTEMATISCHEN GUETERVERZEICHNIS FUER PRODUKTIONSSTATISTIKEN, AUSGABE 1995 (GP 95)
 1995 = 100

LFD NR.	NR. DER GP-SYSTEMATIK	GUETERABTEILUNG, -GRUPPE, -KLASSE, -KATEGORIE, -UNTERKATEGORIE UND -ART	WAEGUNGS- ANTEIL AM GESAMTINDEX IN PROMILLE	VERKET- TUNGS- FAKTOR	2001 DURCH- SCHNITT	2000			2001		VERAENDERUNG DEZ. 2001 GEGENUEBER DEZ. 2000 IN PROZENT
						DEZ.	NOV.	DEZ.	DEZ.	NOV.	
350	323	RUNDFUNK- UND FERNSEHGERAETE, PHONO- UND VIDEOTECHNISCHE GERAEETE	9,16	.	95,7	95,0	95,7	95,7	+ 0,7	-	
351	33	MEDIZIN-, MESS-, STEUERUNGS-, REGELUNGSTECHNISCHE UND OPTISCHE ERZEUGNISSE; UHREN	39,87	.	106,2	105,4	106,3	106,3	+ 0,9	-	
352	331	DARUNTER: MEDIZINISCHE GERAEETE UND ORTHOPAEDISCHE VORRICHTUNGEN	12,70	.	103,8	103,8	103,3	103,3	- 0,5	-	
353	33101	DARUNTER: MEDIZINISCHE UND CHIRURGISCHE GERAEETE, ORTHOPAEDISCHE VORRICHTUNGEN, TEILE DAFUER	12,37	.	103,3	103,3	102,8	102,8	- 0,5	-	
354	331011	DARUNTER: ROENTGENAPPARATE UND -GERAEETE, TEILE DAFUER	3,98	.	101,1	99,8	101,0	101,0	+ 1,2	-	
355	331013	INSTRUMENTE, APPARATE UND GERAEETE, FUER ZAHNAERZTLICHE ZWECCKE	0,86	.	110,5	109,2	111,3	111,3	+ 1,9	-	
356	331015	INSTRUMENTE, APPARATE UND GERAEETE, FUER MEDIZINISCHE UND CHIRURGISCHE ZWECCKE, A.N.G.	4,07	.	105,1	105,7	103,6	103,6	- 2,0	-	
357	332	MESS-, KONTROLL-, NAVIGATIONS- U.AE. INSTRUMENTE UND VORRICHTUNGEN	19,28	.	107,3	106,5	107,8	107,7	+ 1,1	- 0,1	
358	33205	DARUNTER: INSTRUMENTE, APPARATE UND GERAEETE ZUM MESSEN ODER PRUEFEN ANDERER PHYSIKALISCHER UND CHEMISCHER EIGENSCHAFTEN	4,53	.	112,4	111,9	112,7	112,4	+ 0,4	- 0,3	
359	33206	ANDERE INSTRUMENTE, APPARATE UND GERAEETE ZUM MESSEN ODER PRUEFEN	4,93	.	109,9	109,2	110,2	110,2	+ 0,9	-	
360	33207	INSTRUMENTE, APPARATE UND GERAEETE ZUM REGELN	3,23	.	100,5	100,0	100,5	100,5	+ 0,5	-	
361	33208	TEILE UND ZUBEHOER FUER INSTRUMENTE, APPARATE UND GERAEETE ZUM MESSEN, PRUEFEN, TESTEN, NAVIGIEREN UND FUER ANDERE ZWECCKE	3,63	.	106,6	104,3	108,1	108,0	+ 3,5	- 0,1	
362	334	OPTISCHE UND FOTOGRAFISCHE GERAEETE	6,03	.	106,9	104,4	107,5	107,5	+ 3,0	-	
363	33401	KONTAKTLINSEN; BRILLEN, BRILLENGLAESER, TEILE	1,13	0,99311	92,8	92,6	92,6	92,6	-	-	
364	33402	ANDERE OPTISCHE GERAEETE UND TEILE DAFUER	2,63	.	107,9	106,7	108,8	108,8	+ 2,0	-	
365	33403	FOTOGRAFISCHE GERAEETE UND TEILE DAFUER	2,27	.	112,8	107,8	113,2	113,4	+ 5,2	+ 0,2	
366	335	UHREN	1,86	0,98615	108,1	108,6	107,8	107,4	- 1,1	- 0,4	
367	34	KRAFTWAGEN UND KRAFTWAGENTEILE	164,10	0,95090	108,9	108,1	109,5	109,7	+ 1,5	+ 0,2	
368	341	KRAFTWAGEN UND KRAFTWAGENMOTOREN	127,30	0,95364	110,7	109,9	111,5	111,7	+ 1,6	+ 0,2	
369	34101	VERBRENNUNGSMOTOREN FUER KRAFTWAGEN UND KRAFTRAEDER	5,40	0,90346	111,5	108,2	113,1	113,1	+ 4,5	-	
370	34102	PERSONENKRAFTWAGEN UND WOHNMOBILE	99,91	.	111,4	111,0	112,2	112,4	+ 1,3	+ 0,2	
371	341021	DARUNTER: PERSONENKRAFTWAGEN BIS 1,5 L HUBRAUM, MIT FREMDZUENDUNG	6,34	0,93937	95,4	96,1	94,1	94,6	- 1,6	+ 0,5	
372	341022	PERSONENKRAFTWAGEN UEBER 1,5 L HUBRAUM, MIT FREMDZUENDUNG	72,92	.	113,9	113,2	114,9	114,9	+ 1,5	-	
373	341023	PERSONENKRAFTWAGEN UND WOHNMOBILE MIT SELBSTZUENDUNG (DIESEL- ODER HALBDIESELMOTOR)	20,65	.	107,9	107,6	108,4	109,1	+ 1,4	+ 0,6	
374	34103	OMNIBUSSE	1,35	.	110,1	108,6	110,5	110,5	+ 1,7	-	
375	34104	LASTKRAFTWAGEN; SATTEL-STRASSENZUGMASCHINEN; FAHRGESTELLE FUER ZUGMASCHINEN, OMNIBUSSE, PKW UND LKW, KRAFTWAGEN ZU BESONDEREN ZWECCKEN	18,52	.	107,1	105,3	107,6	107,6	+ 2,2	-	
376	34105	MULDENKIPPER, KRANWAGEN, SCHNEESPEZIALFAHRZEUGE, KRAFTFAHRZEUGE ZU BESONDEREN ZWECCKEN	2,12	.	107,9	106,8	108,4	108,4	+ 1,5	-	
377	341052	DARUNTER: KRANWAGEN (AUTOKRANE)	1,20	.	108,2	107,7	109,0	109,0	+ 1,2	-	

DEUTSCHLAND

6 INDEX DER AUSFUHRPREISE
(AKTUELLE ERGEBNISSE)
6.2 NACH DEM SYSTEMATISCHEN GUETERVERZEICHNIS FUER PRODUKTIONSSTATISTIKEN, AUSGABE 1995 (GP 95)
1995 = 100

LFD NR.	NR. DER GP- SYSTEMATIK	GUETERABTEILUNG, -GRUPPE, -KLASSE, -KATEGORIE, -UNTERKATEGORIE UND -ART	WAEGUNGS- ANTEIL AM GESAMTINDEX IN PROMILLE	VERKET- TUNGS- FAKTOR	2001 DURCH- SCHNITT	2001			VERAENDERUNG	
						2000	2001		DEZ. 2001	DEZ. 2001 GEGENUEBER DEZ. 2000 IN PROZENT
						DEZ.	NOV.	DEZ.	DEZ. 2000	NOV. 2001
378	342	KAROSSERIEN, AUFBAUTEN UND ANHAENGER	3,83	0,93703	103,0	102,4	104,2	104,2	+ 1,8	-
379	343	TEILE UND ZUBEHOER FUER KRAFTWAGEN UND -MOTOREN	32,97	0,94356	102,4	101,8	102,5	102,6	+ 0,8	+ 0,1
380	34301	TEILE FUER KOLBENVERBRENNUNGSMOTOREN	7,59	.	105,3	103,2	105,7	105,9	+ 2,6	+ 0,2
381	34302	ANDERE TEILE UND ZUBEHOER FUER KRAFTFAHRZEUGE	20,62	.	101,5	101,2	101,6	101,6	+ 0,4	-
382	34303	SICHERHEITSGURTE; KAROSSERIETEILE UND -ZUBEHOER FUER PKW UND LKW	4,76	.	102,0	102,4	101,4	101,6	- 0,8	+ 0,2
383	35	SONSTIGE FAHRZEUGE 1)	4,13	.	105,0	104,4	105,2	105,2	+ 0,8	-
384	352	DARUNTER: SCHIENENFAHRZEUGE	2,71	.	105,0	104,2	105,3	105,2	+ 1,0	- 0,1
385	36	MOEBEL, SCHMUCK, MUSIKINSTRUMENTE, SPORTGERAETE, SPIELWAREN UND SONSTIGE ERZEUGNISSE (OHNE MUENZEN)	20,81	.	110,3	109,2	110,5	110,4	+ 1,1	- 0,1
386	361	MOEBEL	9,36	.	110,3	107,7	110,8	110,8	+ 2,9	-
387	3611	DARUNTER: SITZMOEBEL	3,28	.	106,5	104,4	106,9	106,9	+ 2,4	-
388	3612	BUERO- UND LADENMOEBEL	0,83	.	111,8	111,3	111,6	112,1	+ 0,2	+ 0,4
389	3613	HOLZMOEBEL FUER KUECHEN	1,43	0,84835	126,8	115,9	128,7	128,7	+11,0	-
390	3614	SONSTIGE MOEBEL	3,63	.	107,4	106,7	107,5	107,3	+ 0,6	- 0,2
391	362	SCHMUCK UND AEHNLICHE ERZEUGNISSE (OHNE MUENZEN)	2,51	.	124,0	128,2	121,7	121,7	- 5,1	-
392	363	MUSIKINSTRUMENTE	0,70	0,87644	115,2	110,4	115,4	115,4	+ 4,5	-
393	364	SPORTGERAETE	0,82	0,93678	109,4	107,6	110,2	110,2	+ 2,4	-
394	365	SPIELWAREN	2,27	0,91982	107,5	106,3	107,6	107,6	+ 1,2	-
395	366	SONSTIGE ERZEUGNISSE	4,95	.	104,3	103,9	104,8	104,7	+ 0,8	- 0,1
396	36632	DARUNTER: SCHREIBGERAETE	1,74	0,93991	105,7	107,1	105,8	105,8	- 1,2	-

1) OHNE SCHIFFE, BOOTE UND YACHTEN, LUFT- UND RAUMFAHRZEUGE.

STATISTISCHES BUNDESAMT, FACHSERIE 17, R 8, 12/2001

DEUTSCHLAND

6 INDEX DER AUSFUHRPREISE
(AKTUELLE ERGEBNISSE)6.3 NACH DEM SYSTEMATISCHEN GUETERVERZEICHNIS FUER PRODUKTIONSSTATISTIKEN, AUSGABE 1995 (GP 95),
GEGLIEDERT NACH EU- UND DRITTLAENDERN
1995 = 100

LFD NR.	NR. DER GP- SYSTE- MATIK	GUETERABTEILUNG, -GRUPPE, -KLASSE	WAEGUNGS- ANTEIL AM GESAMTINDEX IN PROMILLE	VERKET- TUNGS- FAKTOR	2001 DURCH- SCHNITT	2001			VERAENDERUNG	
						2000 DEZ.	2001 NOV.	2001 DEZ.	DEZ. 2000 GEGENUEBER 2000	NOV. 2001 GEGENUEBER 2001
1		GESAMTINDEX	1000	0,97085	105,4	105,5	104,9	104,8	- 0,7	- 0,1
2		EU-LAENDER	595,13	0,97847	104,6	105,0	104,0	103,9	- 1,0	- 0,1
3		DRITTLAENDER	404,87	0,96046	106,6	106,2	106,3	106,1	- 0,1	- 0,2
4		ERZEUGNISSE DER LAND- UND FORSTWIRTSCHAFT, FISCHEREI	10,36	1,01992	100,8	101,5	100,2	100,7	- 0,8	+ 0,5
5		EU-LAENDER	7,41	.	98,7	98,8	97,4	97,9	- 0,9	+ 0,5
6		DRITTLAENDER	2,95	.	106,2	108,1	107,4	107,6	- 0,5	+ 0,2
7		ERZEUGNISSE DES BERGBAUS; STEINE UND ERDEN; ERZEUGNISSE DES VERARBEITENDEN GEWERBES	989,64	0,96893	105,5	105,5	105,0	104,9	- 0,6	- 0,1
8		EU-LAENDER	587,72	.	104,7	105,1	104,1	104,0	- 1,0	- 0,1
9		DRITTLAENDER	401,92	.	106,6	106,2	106,3	106,1	- 0,1	- 0,2
10		ERZEUGNISSE DER VORLEISTUNGSGUETERPRODUZENTEN UND ENERGIE 1)	396,97	.	104,8	106,1	103,2	102,8	- 3,1	- 0,4
11		ENERGIE	9,44	.	168,2	176,6	150,7	148,4	-16,0	- 1,5
12		ERZEUGNISSE DER VORLEISTUNGSGUETERPRODUZENTEN 1) (OHNE ENERGIE)	387,53	.	103,3	104,3	102,0	101,7	- 2,5	- 0,3
13		EU-LAENDER
14		DRITTLAENDER
15		ERZEUGNISSE DER INVESTITIONSGUETERPRODUZENTEN 1)	423,25	.	105,9	105,2	106,2	106,3	+ 1,0	+ 0,1
16		EU-LAENDER
17		DRITTLAENDER
18		ERZEUGNISSE DER KONSUMGUETERPRODUZENTEN 1)	169,42	.	106,0	105,2	106,2	106,0	+ 0,8	- 0,2
19		EU-LAENDER
20		DRITTLAENDER
21		ERZEUGNISSE DER GEBRAUCHSGUETERPRODUZENTEN 1)	41,80	.	105,2	104,4	105,2	105,1	+ 0,7	- 0,1
22		EU-LAENDER
23		DRITTLAENDER
24		ERZEUGNISSE DER VERBRAUCHSGUETERPRODUZENTEN 1)	127,62	.	106,3	105,4	106,5	106,3	+ 0,9	- 0,2
25		EU-LAENDER
26		DRITTLAENDER
27	01	ERZEUGNISSE DER LANDWIRTSCHAFT, GEWERBLICHEN JAGD	9,14	.	99,6	100,5	99,1	99,5	- 1,0	+ 0,4
28		EU-LAENDER	6,19	.	96,4	96,8	95,2	95,7	- 1,1	+ 0,5
29		DRITTLAENDER	2,95	.	106,2	108,1	107,4	107,6	- 0,5	+ 0,2
30	15-36	ERZEUGNISSE DES VERARBEITENDEN GEWERBES 2)	985,05	0,96893	105,3	105,4	104,9	104,7	- 0,7	- 0,2
31		EU-LAENDER	584,16	.	104,6	104,9	104,0	103,9	- 1,0	- 0,1
32		DRITTLAENDER	400,89	.	106,5	106,1	106,2	106,0	- 0,1	- 0,2
33	15	DARUNTER: ERZEUGNISSE DES ERNAHRUNGSGEWERBES	47,07	0,99902	107,4	106,9	107,2	106,9	-	- 0,3
34		EU-LAENDER	33,92	.	107,3	106,6	106,8	106,4	- 0,2	- 0,4
35		DRITTLAENDER	13,15	.	107,7	107,7	108,1	108,1	+ 0,4	-
36	151	DARUNTER: FLEISCH UND FLEISCHERZEUGNISSE	6,31	1,07173	109,1	109,3	106,3	104,4	- 4,5	- 0,9
37		EU-LAENDER	5,08	.	105,1	105,4	101,4	100,2	- 4,9	- 1,2
38		DRITTLAENDER	1,23	.	125,7	125,1	121,8	121,8	- 2,6	-

1) BITTE NEUE ABGRENZUNG DER POSITIONEN BEACHTEN; SIEHE HINWEISE S. 75.
2) OHNE SCHIFFE, BOOTE UND YACHTEN, LUFT- UND RAUMFAHRZEUGE.

STATISTISCHES BUNDESAMT, FACHSERIE 17, R 8, 12/2001

DEUTSCHLAND

6 INDEX DER AUSFUHRPREISE
(AKTUELLE ERGEBNISSE)
6.3 NACH DEM SYSTEMATISCHEN GUETERVERZEICHNIS FUER PRODUKTIONSSTATISTIKEN, AUSGABE 1995 (GP 95),
GEGLIEDERT NACH EU- UND DRITTLAENDERN
1995 = 100

LFD NR.	NR. DER GP- SYSTE- MATIK	GUETERABTEILUNG, -GRUPPE, -KLASSE	WAEGUNGS- ANTEIL AM GESAMTINDEX IN PROMILLE	VERKET- TUNGS- FAKTOR	2001 DURCH- SCHNITT	2000			2001		VERAENDERUNG DEZ. 2001 GEGENUEBER DEZ. NOV. 2000 2001 IN PROZENT
						DEZ.	NOV.	DEZ.	DEZ.	NOV.	
39	154	PFLANZL. U. TIERISCHE OELE U. FETTE, NEBENPRODUKTE	3,61	.	112,0	107,3	119,2	120,3	+12,1	+ 0,9	
40		EU-LAENDER	2,38	.	112,8	106,5	119,7	120,5	+13,1	+ 0,7	
41		DRITTLAENDER	1,25	.	110,7	108,8	118,2	119,9	+10,2	+ 1,4	
42	155	MILCH UND MILCHERZEUGNISSE	11,08	0,98220	110,8	111,8	108,2	106,8	- 4,5	- 1,3	
43		EU-LAENDER	9,38	.	111,7	112,9	108,5	107,9	- 5,0	- 1,1	
44		DRITTLAENDER	1,70	.	106,3	105,7	106,3	104,1	- 1,5	- 2,1	
45	156	MAHL- UND SCHAELMUEHLENERZEUGNISSE; STAERKE UND STAERKEERZEUGNISSE	2,33	.	97,3	96,2	97,7	97,7	+ 1,6	-	
46		EU-LAENDER	1,64	.	98,1	96,7	98,9	98,9	+ 2,3	-	
47		DRITTLAENDER	0,69	.	95,3	95,1	94,9	94,9	- 0,2	-	
48	158	SONSTIGE ERZEUGNISSE DES ERNAHRUNGSGEWERBES (OHNE GETRAENKE)	13,09	.	105,9	105,6	106,5	106,5	+ 0,9	-	
49		EU-LAENDER	8,33	.	106,3	104,8	107,6	107,6	+ 2,7	-	
50		DRITTLAENDER	4,76	.	105,2	107,1	104,5	104,7	- 2,2	+ 0,2	
51	1584	DARUNTER: SUESSWAEREN (OHNE DAUERBACKWAEREN)	3,95	1,01892	114,8	110,0	119,0	119,1	+ 8,3	+ 0,1	
52		EU-LAENDER	2,59	.	120,4	114,1	126,6	126,8	+11,1	+ 0,2	
53		DRITTLAENDER	1,36	.	104,0	102,2	104,5	104,5	+ 2,3	-	
54	159	GETRAENKE (OHNE FRUCHT- UND GEMUESESAEFTE)	4,70	.	107,6	107,4	107,6	107,6	+ 0,2	-	
55		EU-LAENDER	2,49	.	109,1	108,9	109,1	109,1	+ 0,2	-	
56		DRITTLAENDER	2,21	.	105,9	105,7	105,9	105,8	+ 0,1	- 0,1	
57	1596	DARUNTER: BIER	1,56	0,98428	111,9	111,2	112,2	112,2	+ 0,9	-	
58		EU-LAENDER	0,86	.	113,1	111,9	113,6	113,6	+ 1,5	-	
59		DRITTLAENDER	0,70	.	110,4	110,3	110,5	110,4	+ 0,1	- 0,1	
60	17	TEXTILIEN	28,64	0,97171	101,1	100,6	100,5	100,5	- 0,1	-	
61		EU-LAENDER	14,35	.	100,7	100,3	100,1	100,1	- 0,2	-	
62		DRITTLAENDER	14,29	.	101,4	100,9	100,9	100,8	- 0,1	- 0,1	
63	171	DARUNTER: TEXTILE SPINNSTOFFE UND GARNE	3,79	.	99,2	99,0	97,6	97,9	- 1,1	+ 0,3	
64		EU-LAENDER	2,67	.	99,2	100,0	97,1	97,1	- 2,9	-	
65		DRITTLAENDER	1,12	.	99,1	96,6	98,9	99,7	+ 3,2	+ 0,8	
66	172	GEWEBE	12,70	1,01740	100,1	99,7	99,2	99,2	- 0,5	-	
67		EU-LAENDER	4,56	.	98,7	97,7	97,7	97,9	+ 0,2	+ 0,2	
68		DRITTLAENDER	8,14	.	100,9	100,8	100,0	99,9	- 0,9	- 0,1	
69	175	ANDERE TEXTILERZEUGNISSE	6,72	.	103,0	102,6	103,1	103,0	+ 0,4	- 0,1	
70		EU-LAENDER	3,75	.	102,2	102,4	102,2	102,3	- 0,1	+ 0,1	
71		DRITTLAENDER	2,97	.	104,1	102,9	104,2	104,0	+ 1,1	- 0,2	
72	176	GEWIRKE UND GESTRICKE	2,05	0,95965	100,7	100,5	100,6	100,6	+ 0,1	-	
73		EU-LAENDER	1,01	.	102,5	101,6	102,5	102,5	+ 0,9	-	
74		DRITTLAENDER	1,04	.	99,1	99,4	98,8	98,9	- 0,5	+ 0,1	
75	177	FERTIGERZEUGNISSE, GEWIRKT ODER GESTRICT	1,78	.	103,2	102,8	102,9	102,6	- 0,2	- 0,3	
76		EU-LAENDER	1,22	.	103,6	103,1	103,5	103,0	- 0,1	- 0,5	
77		DRITTLAENDER	0,56	.	102,4	102,2	101,8	101,8	- 0,4	-	

DEUTSCHLAND
6 INDEX DER AUSFUHRPREISE
(AKTUELLE ERGEBNISSE)
6.3 NACH DEM SYSTEMATISCHEN GUETERVERZEICHNIS FUER PRODUKTIONSSTATISTIKEN, AUSGABE 1995 (GP 95),
GEGLIEDERT NACH EU- UND DRITTLAENDERN
1995 = 100

LFD NR.	NR. DER GP-SYSTEMATIK	GUETERABTEILUNG, -GRUPPE, -KLASSE	WAEGLUNGS-ANTEIL AM GESAMTINDEX IN PROMILLE	VERKET-TUNGS-FAKTOR	2001 DURCH-SCHNITT	2000 2001			VERAENDERUNG	
						2000 DEZ.	2001 NOV.	2001 DEZ.	DEZ. 2001 GEGENUEBER DEZ. 2000	NOV. 2001 IN PROZENT
78	18	BEKLEIDUNG	14,25	0,94079	100,9	100,4	101,2	101,2	+ 0,8	-
79		EU-LAENDER	9,41	.	102,0	101,7	102,3	102,2	+ 0,5	- 0,1
80		DRITTLAENDER	4,84	.	98,7	97,8	98,1	99,1	+ 1,3	-
81	182	DARUNTER: BEKLEIDUNG (OHNE LEDERBEKLEIDUNG)	13,45	.	100,4	100,0	100,6	100,6	+ 0,6	-
82		EU-LAENDER	8,94	.	101,3	101,1	101,5	101,5	+ 0,4	-
83		DRITTLAENDER	4,51	.	98,6	97,8	98,9	98,9	+ 1,1	-
84	1822	DARUNTER: OBERBEKLEIDUNG	8,06	0,94272	98,4	98,2	98,6	98,6	+ 0,4	-
85		EU-LAENDER	5,60	.	98,9	98,9	99,1	99,1	+ 0,2	-
86		DRITTLAENDER	2,46	.	97,2	96,5	97,7	97,7	+ 1,2	-
87	1823	WAESCHE (EINSCHL. HEMDEN UND BLUSEN)	3,65	.	101,5	100,9	101,7	101,7	+ 0,8	-
88		EU-LAENDER	2,45	.	102,3	101,8	102,6	102,6	+ 0,8	-
89		DRITTLAENDER	1,20	.	99,9	98,9	100,0	100,0	+ 1,1	-
90	19	LEDER UND LEDERWAREN	5,73	.	107,1	103,8	107,1	107,1	+ 3,2	-
91		EU-LAENDER	2,81	.	106,3	103,9	105,9	105,9	+ 1,9	-
92		DRITTLAENDER	2,92	.	107,9	103,8	108,2	108,2	+ 4,2	-
93	191	DARUNTER: LEDER	1,62	0,94145	113,9	106,0	111,3	111,2	+ 4,9	- 0,1
94		EU-LAENDER	0,56	.	112,3	106,2	108,4	108,1	+ 1,8	- 0,3
95		DRITTLAENDER	1,06	.	114,8	105,9	112,9	112,8	+ 6,5	- 0,1
96	193	SCHUHE	3,08	0,97090	105,1	103,7	106,3	106,3	+ 2,5	-
97		EU-LAENDER	1,83	.	105,7	104,6	106,3	106,3	+ 1,6	-
98		DRITTLAENDER	1,25	.	104,3	102,5	106,2	106,1	+ 3,5	- 0,1
99	20	HOLZ UND HOLZWAREN (OHNE MOEBEL)	5,43	.	104,8	103,8	104,4	103,9	+ 0,1	- 0,5
100		EU-LAENDER	3,90	.	105,2	104,1	105,0	104,4	+ 0,3	- 0,6
101		DRITTLAENDER	1,53	.	103,9	103,0	102,8	102,6	- 0,4	- 0,2
102	21	PAPIER	28,76	.	101,3	101,9	100,1	99,8	- 2,1	- 0,3
103		EU-LAENDER	19,99	.	101,5	102,0	100,3	100,1	- 1,9	- 0,2
104		DRITTLAENDER	8,77	.	100,7	101,5	99,6	99,0	- 2,5	- 0,6
105	211	HOLZSTOFF, ZELLSTOFF, PAPIER, KARTON UND PAPPE	18,83	0,99041	100,6	102,2	98,6	98,2	- 3,9	- 0,4
106		EU-LAENDER	12,77	.	101,0	102,5	98,9	98,6	- 3,8	- 0,3
107		DRITTLAENDER	6,06	.	99,8	101,5	98,0	97,3	- 4,1	- 0,7
108	212	PAPIER-, KARTON- UND PAPPEWAREN	9,93	0,99294	102,6	101,2	102,9	102,8	+ 1,6	- 0,1
109		EU-LAENDER	7,22	.	102,5	101,2	102,8	102,7	+ 1,5	- 0,1
110		DRITTLAENDER	2,71	.	102,7	101,4	103,0	103,0	+ 1,6	-
111	2121	DARUNTER: WELLPAPIER UND -PAPPE; VERPACKUNGSMITTEL AUS PAPIER, KARTON UND PAPPE	3,13	0,96583	107,1	104,1	108,4	108,2	+ 3,9	- 0,2
112		EU-LAENDER	2,25	.	104,1	101,8	104,8	104,6	+ 2,8	- 0,2
113		DRITTLAENDER	0,88	.	114,8	110,0	117,5	117,5	+ 6,8	-

DEUTSCHLAND

6 INDEX DER AUSFUHRPREISE
(AKTUELLE ERGEBNISSE)
6.3 NACH DEM SYSTEMATISCHEN GUETERVERZEICHNIS FUER PRODUKTIONSSTATISTIKEN, AUSGABE 1995 (GP 95),
GEGLIEDERT NACH EU- UND DRITTLAENDERN
1995 = 100

LFD NR.	NR. DER GP-SYSTEMATIK	GUETERABTEILUNG, -GRUPPE, -KLASSE	WAEGLINGS- ANTEIL AM GESAMTINDEX IN PROMILLE	VERKET- TUNGS- FAKTOR	2001 DURCH- SCHNITT	2000 2001			VERAENDERUNG	
						DEZ.	NOV.	DEZ.	DEZ. 2001 GEGENUEBER DEZ. 2000	NOV. 2001
114	22	VERLAGS- UND DRUCKERZEUGNISSE, BESPIELTE TON-, BILD- UND DATENTRAEGER	9,50	0,93139	103,8	103,4	104,0	104,0	+ 0,6	-
115		EU-LAENDER	5,81	.	104,5	103,3	104,7	104,9	+ 1,5	+ 0,2
116		DRITTLAENDER	3,69	.	102,7	103,5	103,0	102,6	- 0,9	- 0,4
117	221	DARUNTER: VERLAGSERZEUGNISSE	6,50	.	106,1	104,4	107,0	106,8	+ 2,3	- 0,2
118		EU-LAENDER	3,89	.	107,4	104,4	108,3	108,4	+ 3,8	+ 0,1
119		DRITTLAENDER	2,61	.	104,3	104,3	105,1	104,4	+ 0,1	- 0,7
120	2211	DARUNTER: BUCH- UND MUSIKVERLAGSERZEUGNISSE	2,10	0,90883	106,4	105,1	107,4	107,0	+ 1,8	- 0,4
121		EU-LAENDER	1,09	.	108,4	106,3	109,3	109,3	+ 2,8	-
122		DRITTLAENDER	1,01	.	104,3	103,8	105,3	104,6	+ 0,8	- 0,7
123	2213	ZEITUNGEN U.A. PERIODISCHE DRUCKSCHRIFTEN, WENIGER ALS VIERMAL WOECHENTLICH ERSCHEINEND	1,84	.	113,4	111,4	114,6	114,6	+ 2,9	-
124		EU-LAENDER	1,17	.	113,6	111,9	114,6	114,6	+ 2,4	-
125		DRITTLAENDER	0,67	.	113,0	110,6	114,7	114,7	+ 3,7	-
126	23	KOKEREIERZEUGNISSE, MINERALOELERZEUGNISSE, SPALT- UND BRUTSTOFFE	7,01	.	170,3	185,3	151,2	148,5	-19,9	- 1,8
127	232	DARUNTER: MINERALOELERZEUGNISSE; GASFOERMIGE KOHLENWASSER- STOFFE (OHNE ERDGAS)	5,93	1,27070	176,8	197,7	150,7	147,5	-25,4	- 2,1
128		EU-LAENDER	3,50	.	175,2	201,2	150,8	149,9	-25,5	- 0,6
129		DRITTLAENDER	2,43	.	179,0	192,6	150,7	143,9	-25,3	- 4,5
130	24	CHEMISCHE ERZEUGNISSE	147,63	0,98414	104,1	104,7	102,9	102,3	- 2,3	- 0,6
131		EU-LAENDER	86,16	.	102,8	104,1	101,3	100,6	- 3,4	- 0,7
132		DRITTLAENDER	61,47	.	105,8	105,6	105,1	104,8	- 0,8	- 0,3
133	241	DARUNTER: CHEMISCHE GRUNDSTOFFE	73,37	.	101,7	104,3	99,0	98,0	- 6,0	- 1,0
134		EU-LAENDER	45,18	.	100,7	104,0	97,6	96,4	- 7,3	- 1,2
135		DRITTLAENDER	28,19	.	103,2	104,6	101,2	100,6	- 3,8	- 0,6
136	2412	DARUNTER: FARBSTOFFE UND PIGMENTE	8,47	0,97544	104,2	104,9	103,2	102,9	- 1,9	- 0,3
137		EU-LAENDER	3,92	.	102,5	103,2	101,8	101,7	- 1,5	- 0,1
138		DRITTLAENDER	4,55	.	105,7	106,4	104,4	104,0	- 2,3	- 0,4
139	2413	SONSTIGE ANORGANISCHE GRUNDSTOFFE UND CHEMIKALIEN	6,25	.	105,6	94,5	107,5	106,5	+12,7	- 0,9
140		EU-LAENDER	3,89	.	103,0	90,5	105,2	104,3	+15,2	- 0,9
141		DRITTLAENDER	2,36	.	109,9	101,3	111,2	110,1	+ 8,7	- 1,0
142	2414	SONSTIGE ORGANISCHE GRUNDSTOFFE UND CHEMIKALIEN	28,07	0,94545	98,2	104,6	94,1	93,4	-10,7	- 0,7
143		EU-LAENDER	16,61	.	99,0	107,0	94,0	93,4	-12,7	- 0,6
144		DRITTLAENDER	11,46	.	97,2	101,0	94,3	93,6	- 7,3	- 0,7
145	2416	KUNSTSTOFFE, IN PRIMAERFORMEN	26,37	0,95661	101,0	104,0	98,2	96,7	- 7,0	- 1,5
146		EU-LAENDER	17,88	.	100,3	103,9	97,1	95,0	- 8,6	- 2,2
147		DRITTLAENDER	8,49	.	102,5	104,1	100,5	100,0	- 3,9	- 0,5

DEUTSCHLAND
6 INDEX DER AUSFUHRPREISE
(AKTUELLE ERGEBNISSE)
6.3 NACH DEM SYSTEMATISCHEN GÜTERVERZEICHNIS FÜR PRODUKTIONSSTATISTIKEN, AUSGABE 1995 (GP 95),
GEGLIEDERT NACH EU- UND DRITTLÄNDERN
1995 = 100

LFD NR.	NR. DER GP-SYSTEMATIK	GÜTERABTEILUNG, -GRUPPE, -KLASSE	WÄGUNGS- ANTEIL AM GESAMTINDEX IN PROMILLE	VERKET- TUNGS- FAKTOR	2001 DURCH- SCHNITT	2000			VERÄNDERUNG	
						2000 DEZ.	NOV.	2001 DEZ.	DEZ. 2001 GEGENÜBER DEZ. 2000 IN PROZENT	NOV. 2001
148	243	ANSTRICHMITTEL, DRUCKFARBEN UND KITTE	6,53	.	105,3	102,5	106,6	106,6	+ 4,0	-
149		EU-LÄENDER	3,95	.	102,0	99,5	102,4	102,5	+ 3,0	+ 0,1
150		DRITTLÄENDER	2,58	.	110,2	107,1	112,9	112,9	+ 5,4	-
151	244	PHARMAZEUTISCHE ERZEUGNISSE	25,16	1,00099	108,3	107,2	109,1	108,9	+ 1,6	- 0,2
152		EU-LÄENDER	11,58	.	105,0	103,8	105,3	105,1	+ 1,3	- 0,2
153		DRITTLÄENDER	13,58	.	111,2	110,2	112,3	112,2	+ 1,8	- 0,1
154	2441	PHARMAZEUTISCHE GRUNDSTOFFE	7,60	.	103,4	102,0	104,1	103,4	+ 1,4	- 0,7
155		EU-LÄENDER	3,74	.	100,7	98,9	101,1	100,3	+ 1,4	- 0,8
156		DRITTLÄENDER	3,86	.	106,0	105,1	106,9	106,4	+ 1,2	- 0,5
157	2442	PHARMAZEUTISCHE SPEZIALITÄTEN UND SONSTIGE PHARMAZEUTISCHE ERZEUGNISSE	17,56	.	110,5	109,5	111,2	111,3	+ 1,6	+ 0,1
158		EU-LÄENDER	7,84	.	107,0	106,1	107,3	107,3	+ 1,1	-
159		DRITTLÄENDER	9,72	.	113,2	112,2	114,4	114,5	+ 2,0	+ 0,1
160	245	SEIFEN, WASCH-, REINIGUNGS- UND KOERPERPFLEGEMITTEL	8,96	.	102,5	101,8	102,7	102,2	+ 0,4	- 0,5
161		EU-LÄENDER	5,19	.	101,7	102,2	102,6	101,8	- 0,4	- 0,8
162		DRITTLÄENDER	3,77	.	103,6	101,4	102,8	102,8	+ 1,4	-
163	2451	SEIFEN, WASCH-, REINIGUNGS- UND POLIERMITTEL	4,86	.	103,7	102,9	103,9	103,1	+ 0,2	- 0,8
164		EU-LÄENDER	3,01	.	103,9	104,1	105,3	104,0	- 0,1	- 1,2
165		DRITTLÄENDER	1,85	.	103,3	101,1	101,6	101,6	+ 0,5	-
166	2452	DUFTSTOFFE UND KOERPERPFLEGEMITTEL	4,10	0,97067	101,2	100,5	101,3	101,2	+ 0,7	- 0,1
167		EU-LÄENDER	2,18	.	98,8	99,6	98,8	98,8	- 0,8	-
168		DRITTLÄENDER	1,92	.	103,9	101,6	104,0	104,0	+ 2,4	-
169	246	SONSTIGE CHEMISCHE ERZEUGNISSE	23,04	.	107,9	106,6	107,8	107,8	+ 1,1	-
170		EU-LÄENDER	13,01	.	110,4	109,1	110,5	110,6	+ 1,4	+ 0,1
171		DRITTLÄENDER	10,03	.	104,6	103,2	104,2	104,2	+ 1,0	-
172	2464	DARUNTER: FOTOCHEMISCHE ERZEUGNISSE	4,49	1,05745	134,9	131,6	135,2	135,1	+ 2,7	- 0,1
173		EU-LÄENDER	2,41	.	147,6	148,0	147,0	147,3	- 0,5	+ 0,2
174		DRITTLÄENDER	2,08	.	120,2	112,6	121,4	121,0	+ 7,5	- 0,3
175	2466	CHEMISCHE ERZEUGNISSE, A.N.G.	13,59	.	106,1	105,5	105,8	105,8	+ 0,3	-
176		EU-LÄENDER	7,62	.	107,1	105,6	107,5	107,5	+ 1,8	-
177		DRITTLÄENDER	5,97	.	104,7	105,4	103,6	103,6	- 1,7	-
178	247	CHEMIEFASERN	6,61	.	96,8	93,9	97,0	96,9	+ 3,2	- 0,1
179		EU-LÄENDER	4,63	.	97,2	94,2	97,4	97,2	+ 3,2	- 0,2
180		DRITTLÄENDER	1,98	.	95,9	93,1	96,0	96,2	+ 3,3	+ 0,2

DEUTSCHLAND
6 INDEX DER AUSFUHRPREISE
(AKTUELLE ERGEBNISSE)
6.3 NACH DEM SYSTEMATISCHEN GUETERVERZEICHNIS FUER PRODUKTIONSSTATISTIKEN, AUSGABE 1995 (GP 95),
GEGLIEDERT NACH EU- UND DRITTLAENDERN
1995 = 100

LFD NR.	NR. DER GP-SYSTEMATIK	GUETERABTEILUNG, -GRUPPE, -KLASSE	WAEGUNGS- ANTEIL AM GESAMTINDEX IN PROMILLE	VERKET- TUNGS- FAKTOR	2001 DURCH- SCHNITT	2000			2001		VERAENDERUNG DEZ. 2001 GEGENUEBER DEZ. 2000 IN PROZENT
						DEZ.	NOV.	DEZ.	DEZ.	NOV.	
181	25	GUMMI- UND KUNSTSTOFFWAREN	36,09	.	100,7	100,2	100,6	100,3	+ 0,1	- 0,3	
182		EU-LAENDER	24,43	.	99,6	99,1	99,5	99,2	+ 0,1	- 0,3	
183		DRITTLAENDER	11,66	.	103,2	102,7	103,0	102,7	-	- 0,3	
184	251	GUMMIWAREN	10,21	0,98547	98,3	97,3	98,7	98,7	+ 1,4	-	
185		EU-LAENDER	7,20	.	96,0	95,1	96,5	96,5	+ 1,5	-	
186		DRITTLAENDER	3,01	.	103,8	102,3	104,0	103,9	+ 1,6	- 0,1	
187	2511	DARUNTER: BEREIFUNGEN, NEU, AUS KAUSCHUK	4,06	1,00100	96,5	96,0	96,6	96,6	+ 0,6	-	
188		EU-LAENDER	3,21	.	93,0	93,0	93,1	93,1	+ 0,1	-	
189		DRITTLAENDER	0,85	.	109,8	107,3	109,8	109,7	+ 2,2	- 0,1	
190	2513	ANDERE GUMMIWAREN (OHNE BEREIFUNGEN)	5,98	0,96975	99,7	98,3	100,4	100,4	+ 2,1	-	
191		EU-LAENDER	3,82	.	98,8	97,2	99,7	99,7	+ 2,6	-	
192		DRITTLAENDER	2,16	.	101,5	100,4	101,7	101,7	+ 1,3	-	
193	252	KUNSTSTOFFWAREN	25,88	1,01119	101,7	101,4	101,4	101,0	- 0,4	- 0,4	
194		EU-LAENDER	17,23	.	101,1	100,7	100,7	100,4	- 0,3	- 0,3	
195		DRITTLAENDER	8,65	.	102,9	102,8	102,7	102,3	- 0,5	- 0,4	
196	2521	DARUNTER: PLATTEN, FOLIEN, SCHLAEUCHE UND PROFILE, AUS KUNSTSTOFFEN	12,36	.	99,6	100,3	98,6	98,1	- 2,2	- 0,5	
197		EU-LAENDER	8,37	.	98,2	98,9	97,2	96,7	- 2,2	- 0,5	
198		DRITTLAENDER	3,99	.	102,4	103,4	101,7	100,8	- 2,5	- 0,9	
199	26	GLAS, KERAMIK, BEARBEITETE STEINE UND ERDEN	16,96	.	103,5	101,9	103,9	103,7	+ 1,8	- 0,2	
200		EU-LAENDER	10,88	.	100,6	99,1	101,1	101,0	+ 1,9	- 0,1	
201		DRITTLAENDER	6,08	.	108,6	106,8	108,8	108,6	+ 1,7	- 0,2	
202	261	DARUNTER: GLAS UND GLASWAREN	6,78	0,98218	104,0	101,2	104,6	104,2	+ 3,0	- 0,4	
203		EU-LAENDER	4,63	.	97,2	95,1	97,8	97,7	+ 2,7	- 0,1	
204		DRITTLAENDER	2,15	.	118,8	114,4	119,1	118,3	+ 3,4	- 0,7	
205	2613	DARUNTER: HOHLGLAS	2,08	.	98,6	97,8	99,9	99,4	+ 1,6	- 0,5	
206		EU-LAENDER	1,34	.	94,9	94,6	96,5	95,8	+ 1,3	- 0,7	
207		DRITTLAENDER	0,74	.	105,3	103,5	106,1	106,0	+ 2,4	- 0,1	
208	262	KERAMIK (OHNE ZIEGEL UND BAUKERAMIK)	4,51	.	105,7	104,8	106,1	106,1	+ 1,2	-	
209		EU-LAENDER	2,32	.	106,4	104,8	107,1	107,1	+ 2,2	-	
210		DRITTLAENDER	2,19	.	105,0	104,8	105,1	105,1	+ 0,3	-	
211	2626	DARUNTER: FEUERFESTE KERAMISCHE WERKSTOFFE	2,32	0,97471	101,9	101,2	102,3	102,3	+ 1,1	-	
212		EU-LAENDER	0,99	.	101,6	100,7	101,8	101,8	+ 1,1	-	
213		DRITTLAENDER	1,33	.	102,2	101,5	102,6	102,6	+ 1,1	-	
214	268	ANDERE MINERALERZEUGNISSE	3,21	.	102,3	101,8	102,6	102,4	+ 0,6	- 0,2	
215		EU-LAENDER	2,09	.	100,6	100,3	100,9	100,6	+ 0,3	- 0,3	
216		DRITTLAENDER	1,12	.	105,4	104,4	105,8	105,8	+ 1,3	-	

DEUTSCHLAND

6 INDEX DER AUSFUHRPREISE
(AKTUELLE ERGEBNISSE)
6.3 NACH DEM SYSTEMATISCHEN GUETERVERZEICHNIS FUER PRODUKTIONSSTATISTIKEN, AUSGABE 1995 (GP 95),
GEGLIEDERT NACH EU- UND DRITTLAENDERN
1995 = 100

LFD NR.	NR.DER GP-SYSTEMATIK	GUETERABTEILUNG, -GRUPPE, -KLASSE	WAEGUNGS- ANTEIL AM GESAMTINDEX IN PROMILLE	VERKET- TUNGS- FAKTOR	2001 DURCH- SCHNITT	2001			VERAENDERUNG	
						2000	2001	2001	DEZ. 2001	NOV. 2001
						DEZ.	NOV.	DEZ.	DEZ. 2000	NOV. 2001
217	27	EISEN- UND STAHLERZEUGNISSE, NE-METALLE UND -ERZEUGNISSE	66,21	.	102,9	108,4	99,6	99,3	- 8,4	- 0,3
218		EU-LAENDER	43,97	.	101,6	107,6	98,1	97,8	- 9,1	- 0,3
219		DRITTLAENDER	22,24	.	105,6	109,9	102,5	102,1	- 7,1	- 0,4
220	271	DARUNTER: ROHEISEN UND STAHL (EGKS), FERROLEGIERUNGEN (EGKS)	26,68	0,99105	95,8	102,5	93,0	92,3	-10,0	- 0,8
221		EU-LAENDER	17,54	.	95,1	101,8	92,8	92,2	- 9,4	- 0,6
222		DRITTLAENDER	9,14	.	97,2	103,8	93,3	92,3	-11,1	- 1,1
223	272	ROHRE	7,65	.	104,4	103,5	105,8	106,4	+ 1,8	- 0,4
224		EU-LAENDER	4,36	.	100,9	100,3	102,0	101,7	+ 1,4	- 0,3
225		DRITTLAENDER	3,29	.	109,0	107,7	110,8	110,4	+ 2,5	- 0,4
226	273	ANDERE ERZEUGNISSE AUS EISEN ODER STAHL, FERROLEGIERUNGEN (NICHT EGKS)	6,26	.	103,5	103,8	102,5	102,4	- 1,3	- 0,1
227		EU-LAENDER	4,15	.	102,3	102,6	101,6	101,4	- 1,2	- 0,2
228		DRITTLAENDER	2,11	.	106,0	106,1	104,2	104,2	- 1,8	-
229	274	NE-METALLE UND HALBZEUG DARAUS	25,62	0,97919	109,8	117,1	103,8	104,0	-11,2	+ 0,2
230		EU-LAENDER	17,92	.	108,0	116,1	101,4	101,5	-12,6	+ 0,1
231		DRITTLAENDER	7,70	.	113,9	119,3	109,2	109,7	- 8,0	+ 0,5
232	2741	DARUNTER: EDELMETALLE UND HALBZEUG DARAUS	3,37	.	133,7	142,2	126,5	129,1	- 9,2	+ 2,1
233		EU-LAENDER	1,81	.	125,1	130,9	121,8	123,4	- 5,7	+ 1,3
234		DRITTLAENDER	1,56	.	143,8	155,4	131,9	136,8	-12,6	+ 3,0
235	2742	ALUMINIUM UND HALBZEUG DARAUS	10,93	.	109,3	112,0	105,5	105,3	- 6,0	- 0,2
236		EU-LAENDER	7,90	.	107,3	111,2	102,9	102,8	- 7,6	- 0,1
237		DRITTLAENDER	3,03	.	114,6	114,3	112,4	111,9	- 2,1	- 0,4
238	2744	KUPFER UND HALBZEUG DARAUS	8,85	.	92,8	98,7	89,5	89,7	- 9,1	+ 0,2
239		EU-LAENDER	6,45	.	93,3	98,8	89,9	90,6	- 8,4	+ 0,7
240		DRITTLAENDER	2,40	.	91,4	98,7	88,2	87,6	-11,2	- 0,7
241	28	METALLERZEUGNISSE	35,48	.	107,5	106,5	107,9	107,9	+ 1,3	-
242		EU-LAENDER	22,06	.	106,9	105,6	107,5	107,5	+ 1,8	-
243		DRITTLAENDER	13,42	.	108,4	107,9	108,5	108,5	+ 0,6	-
244	281	DARUNTER: STAHL- UND LEICHTMETALLBAUERZEUGNISSE	4,30	.	103,6	102,0	104,6	104,6	+ 2,5	-
245		EU-LAENDER	2,29	.	104,8	101,8	106,8	106,8	+ 4,9	-
246		DRITTLAENDER	2,01	.	102,3	102,2	102,0	102,0	- 0,2	-
247	286	SCHNEIDWAREN; WERKZEUGE; SCHLOESSER UND BESCHLAEGE	13,30	.	112,8	111,8	113,1	113,1	+ 1,2	-
248		EU-LAENDER	8,33	.	110,4	109,2	110,8	110,8	+ 1,5	-
249		DRITTLAENDER	4,97	.	116,8	116,1	117,0	116,9	+ 0,7	- 0,1
250	2862	DARUNTER: WERKZEUGE	6,15	0,94842	113,4	112,4	113,9	113,8	+ 1,2	- 0,1
251		EU-LAENDER	3,48	.	106,5	105,0	107,2	107,1	+ 2,0	- 0,1
252		DRITTLAENDER	2,67	.	122,4	122,0	122,7	122,6	+ 0,5	- 0,1
253	2863	SCHLOESSER UND BESCHLAEGE	5,66	0,87455	108,8	108,6	108,9	108,9	+ 0,3	-
254		EU-LAENDER	3,92	.	110,4	110,0	110,6	110,7	+ 0,6	+ 0,1
255		DRITTLAENDER	1,74	.	105,3	105,3	104,9	104,9	- 0,4	-

DEUTSCHLAND

6 INDEX DER AUSFUHRPREISE
(AKTUELLE ERGEBNISSE)
6.3 NACH DEM SYSTEMATISCHEN GÜTERVERZEICHNIS FUER PRODUKTIONSSTATISTIKEN, AUSGABE 1995 (GP 95),
GEGLIEDERT NACH EU- UND DRITTLAENDERN
1995 = 100

LFD NR.	NR. DER GP-SYSTEMATIK	GÜTERABTEILUNG, -GRUPPE, -KLASSE	WÄGUNGS- ANTEIL AM GESAMTINDEX IN PROMILLE	VERKET- TUNGS- FAKTOR	2001 DURCH- SCHNITT	2000		2001		VERÄNDERUNG DEZ. 2001 GEGENÜBER DEZ. 2000 IN PROZENT	
						DEZ.	NOV.	DEZ.	NOV.		
256	287	SONSTIGE EISEN-, BLECH- UND METALLWAREN	14,96	.	105,3	104,3	105,6	105,6	+ 1,2	-	
257		EU-LÄENDER	9,63	.	105,3	104,1	105,7	105,6	+ 1,4	- 0,1	
258		DRITTLÄENDER	5,33	.	105,3	104,7	105,5	105,5	+ 0,8	-	
259	2874	DARUNTER: SCHRAUBEN, NIETE, KETTEN, FEDERN	4,28	.	107,3	107,0	107,8	107,8	+ 0,7	-	
260		EU-LÄENDER	2,91	.	107,5	107,3	108,1	108,1	+ 0,7	-	
261		DRITTLÄENDER	1,37	.	106,8	106,3	107,0	107,0	+ 0,7	-	
262	2875	EISEN-, BLECH- UND METALLWAREN, A.N.G.	6,87	.	104,4	103,5	104,7	104,7	+ 1,2	-	
263		EU-LÄENDER	4,03	.	103,2	102,2	103,4	103,4	+ 1,2	-	
264		DRITTLÄENDER	2,84	.	106,1	105,3	106,4	106,4	+ 1,0	-	
265	29	MASCHINEN	173,58	0,92717	107,3	106,3	107,6	107,6	+ 1,2	-	
266		EU-LÄENDER	79,89	.	107,0	106,1	107,2	107,3	+ 1,1	+ 0,1	
267		DRITTLÄENDER	93,69	.	107,6	106,5	107,9	107,9	+ 1,3	-	
268	291	DARUNTER: MASCHINEN FUER DIE ERZEUGUNG UND NUTZUNG VON MECHANISCHER ENERGIE (OHNE MOTOREN FUER ACKER- SCHLEPPER, LUFT- UND STRASSENFAHRZEUGE)	41,37	.	107,8	106,6	108,0	108,0	+ 1,3	-	
269		EU-LÄENDER	23,57	.	107,4	106,5	107,6	107,6	+ 1,0	-	
270		DRITTLÄENDER	17,80	.	108,4	106,7	108,6	108,6	+ 1,8	-	
271	2911	VERBRENNUNGSMOTOREN UND TURBINEN	5,29	.	103,9	102,9	104,3	104,3	+ 1,4	-	
272		EU-LÄENDER	2,24	.	105,1	104,0	105,3	105,3	+ 1,3	-	
273		DRITTLÄENDER	3,05	.	103,1	102,0	103,5	103,5	+ 1,5	-	
274	2912	PUMPEN UND KOMPRESSOREN	15,74	.	106,7	105,6	106,9	107,0	+ 1,3	+ 0,1	
275		EU-LÄENDER	9,24	.	106,2	105,4	106,3	106,4	+ 0,9	+ 0,1	
276		DRITTLÄENDER	6,50	.	107,6	105,9	107,8	107,8	+ 1,8	-	
277	2913	ARMATUREN	8,00	0,91481	105,0	103,6	105,5	105,5	+ 1,8	-	
278		EU-LÄENDER	4,81	.	101,6	100,7	101,9	101,9	+ 1,2	-	
279		DRITTLÄENDER	3,19	.	110,3	108,1	110,9	111,1	+ 2,8	+ 0,2	
280	2914	LAGER, GETRIEBE, ZAHNRAEDER UND ANTRIEBSELEMENTE	12,34	.	112,6	111,3	112,6	112,6	+ 1,2	-	
281		EU-LÄENDER	7,28	.	113,5	112,4	113,7	113,7	+ 1,2	-	
282		DRITTLÄENDER	5,06	.	111,4	109,8	111,1	111,0	+ 1,1	- 0,1	
283	292	SONSTIGE MASCHINEN FUER UNSPEZIFISCHE VERWENDUNG	38,20	.	107,0	105,6	107,4	107,6	+ 1,9	+ 0,2	
284		EU-LÄENDER	17,22	.	106,7	105,6	106,9	107,1	+ 1,4	+ 0,2	
285		DRITTLÄENDER	20,98	.	107,4	105,7	107,9	108,0	+ 2,2	+ 0,1	
286	2921	OFEN UND BRENNER, TEILE DAFUER	2,38	.	108,3	107,0	108,9	108,8	+ 1,7	- 0,1	
287		EU-LÄENDER	0,86	.	108,9	109,8	109,0	109,0	- 0,7	-	
288		DRITTLÄENDER	1,52	.	108,0	105,4	108,8	108,7	+ 3,1	- 0,1	
289	2922	HEBEZEUGE UND FOERDERMITTEL	9,59	.	106,5	105,3	106,8	106,8	+ 1,4	-	
290		EU-LÄENDER	4,74	.	107,6	106,4	107,9	107,9	+ 1,4	-	
291		DRITTLÄENDER	4,85	.	105,3	104,2	105,7	105,7	+ 1,4	-	
292	2923	KÄLTE- UND LUFTTECHNISCHE ERZEUGNISSE FUER GEWERBLICHE ZWECKE	6,37	.	105,3	104,0	105,8	105,9	+ 1,8	+ 0,1	
293		EU-LÄENDER	3,37	.	104,0	103,2	104,5	104,8	+ 1,6	+ 0,3	
294		DRITTLÄENDER	3,00	.	106,7	104,9	107,2	107,2	+ 2,2	-	

DEUTSCHLAND

6 INDEX DER AUSFUHRPREISE
(AKTUELLE ERGEBNISSE)
6.3 NACH DEM SYSTEMATISCHEN GUETERVERZEICHNIS FUER PRODUKTIONSSTATISTIKEN, AUSGABE 1995 (GP 95),
GEGLIEDERT NACH EU- UND DRITTLAENDERN
1995 = 100

LFD NR.	NR. DER GP-SYSTEMATIK	GUETERABTEILUNG, -GRUPPE, -KLASSE	WAEGUNGS- ANTEIL AM GESAMTINDEX IN PROMILLE	VERKET- TUNGS- FAKTOR	2001 DURCH- SCHNITT	2000			VERAENDERUNG	
						DEZ.	NOV.	DEZ.	DEZ. 2001 GEGENUEBER DEZ. 2000 IN PROZENT	NOV. 2001
295	293	MASCHINEN FUER DIE LAND- UND FORSTWIRTSCHAFT	7,29	.	107,6	106,9	108,2	108,3	+ 1,3	+ 0,1
296		EU-LAENDER	4,77	.	108,5	107,7	109,1	109,2	+ 1,4	+ 0,1
297		DRITTLAENDER	2,52	.	106,0	105,4	106,4	106,4	+ 0,9	-
298	294	WERKZEUGMASCHINEN, TEILE DAFUER	20,82	.	109,2	108,2	109,6	109,6	+ 1,3	-
299		EU-LAENDER	8,28	.	108,5	107,3	109,1	109,3	+ 1,9	+ 0,2
300		DRITTLAENDER	12,54	.	109,6	108,7	109,9	109,8	+ 1,0	- 0,1
301	295	MASCHINEN FUER SONSTIGE BESTIMMTE WIRTSCHAFTSZWEIGE	54,60	.	107,3	106,4	107,5	107,5	+ 1,0	-
302		EU-LAENDER	18,57	.	107,1	106,1	107,3	107,3	+ 1,1	-
303		DRITTLAENDER	36,03	.	107,3	106,5	107,6	107,6	+ 1,0	-
304	2952	DARUNTER: BERGWERKS-, BAU- U. BAUSTOFFMASCHINEN, TEILE DAFUER	9,28	.	108,2	107,6	108,4	108,4	+ 0,7	-
305		EU-LAENDER	3,34	.	107,9	107,3	108,1	108,1	+ 0,7	-
306		DRITTLAENDER	5,94	.	108,4	107,7	108,6	108,6	+ 0,8	-
307	2953	MASCHINEN FUER DAS ERNAEHRUNGSGEWERBE UND DIE TABAKVERARBEITUNG, TEILE DAFUER	4,36	0,88341	107,5	106,5	108,1	108,1	+ 1,5	-
308		EU-LAENDER	1,42	.	107,2	105,6	107,8	107,8	+ 2,1	-
309		DRITTLAENDER	2,94	.	107,7	106,9	108,2	108,2	+ 1,2	-
310	2954	MASCHINEN FUER DAS TEXTIL-, BEKLEIDUNGS- UND LEDER- GEWERBE, TEILE UND ZUBEHOER DAFUER	13,71	0,94376	105,7	104,9	105,9	105,9	+ 1,0	-
311		EU-LAENDER	3,40	.	106,4	104,9	106,6	106,6	+ 1,6	-
312		DRITTLAENDER	10,31	.	105,4	104,9	105,7	105,7	+ 0,8	-
313	2955	MASCHINEN FUER DAS PAPIERGEWERBE	3,63	0,92495	110,8	109,0	111,3	111,3	+ 2,1	-
314		EU-LAENDER	1,52	.	109,6	107,7	110,3	110,3	+ 2,4	-
315		DRITTLAENDER	2,11	.	111,6	110,0	112,0	112,0	+ 1,8	-
316	2956	MASCHINEN FUER DAS DRUCKGEWERBE UND FUER SONSTIGE BESTIMMTE WIRTSCHAFTSZWEIGE, A.N.G.	22,15	.	106,8	105,8	106,9	106,9	+ 1,0	-
317		EU-LAENDER	8,40	.	105,9	105,2	106,0	106,0	+ 0,8	-
318		DRITTLAENDER	13,75	.	107,3	106,2	107,5	107,5	+ 1,2	-
319	297	HAUSHALTSGERAETE, A.N.G.	10,76	.	102,2	102,8	102,1	101,8	- 1,0	- 0,3
320		EU-LAENDER	7,26	.	103,4	103,9	103,4	103,3	- 0,6	- 0,1
321		DRITTLAENDER	3,50	.	99,7	100,7	99,6	98,9	- 1,8	- 0,7
322	30	BUEROMASCHINEN; DATENVERARBEITUNGSGERAETE UND -EINRICHTUNGEN	27,52	1,30353	87,1	88,5	86,6	86,5	- 2,3	- 0,1
323		EU-LAENDER	19,11	.	86,0	87,1	85,4	85,5	- 1,8	+ 0,1
324		DRITTLAENDER	8,41	.	89,6	91,8	89,3	88,8	- 3,3	- 0,6
325	3001	BUEROMASCHINEN	4,13	.	98,5	96,9	98,6	98,6	+ 1,8	-
326		EU-LAENDER	3,08	.	95,6	93,7	95,7	95,8	+ 2,2	+ 0,1
327		DRITTLAENDER	1,05	.	106,9	106,4	107,0	107,0	+ 0,6	-
328	3002	DATENVERARBEITUNGSGERAETE UND -EINRICHTUNGEN	23,39	1,33462	85,1	87,0	84,5	84,4	- 3,0	- 0,1
329		EU-LAENDER	16,03	.	84,2	85,8	83,5	83,5	- 2,7	-
330		DRITTLAENDER	7,36	.	87,2	89,7	86,8	86,2	- 3,9	- 0,7

DEUTSCHLAND

6 INDEX DER AUSFUHRPREISE
(AKTUELLE ERGEBNISSE)
6.3 NACH DEM SYSTEMATISCHEN GUETERVERZEICHNIS FUER PRODUKTIONSSTATISTIKEN, AUSGABE 1995 (GP 95),
GEGLIEDERT NACH EU- UND DRITTLAENDERN
1995 = 100

LFD NR.	NR. DER GP-SYSTEMATIK	GUETERABTEILUNG, -GRUPPE, -KLASSE	WAEGUNGS- ANTEIL AM GESAMTINDEX IN PROMILLE	VERKET- TUNGS- FAKTOR	2001 DURCH- SCHNITT	2001			VERAENDERUNG DEZ. 2001 GEGENUEBER DEZ. 2000 NOV. 2001 IN PROZENT	
						2000 DEZ.	NOV.	2001 DEZ.	DEZ. 2001	NOV. 2001
331	31	GERAETE D. ELEKTRIZITAETSERZEUGUNG U. -VERTEILUNG U.AE.	60,60	.	106,1	105,2	106,4	106,4	+ 1,1	-
332		EU-LAENDER	35,21	.	107,9	107,3	108,2	108,3	+ 0,9	+ 0,1
333		DRITTLAENDER	25,39	.	103,7	102,4	103,9	103,9	+ 1,5	-
334	311	ELEKTROMOTOREN, GENERATOREN, TRANSFORMATOREN	12,71	0,94867	100,4	99,9	99,9	100,1	+ 0,2	+ 0,2
335		EU-LAENDER	7,17	.	101,0	100,5	100,6	100,9	+ 0,4	+ 0,3
336		DRITTLAENDER	5,54	.	99,6	99,1	99,0	98,9	- 0,2	- 0,1
337	312	ELEKTRIZITAETSVERTeilUNGS- UND -SCHALTEINRICHTUNGEN	23,03	0,94692	111,6	110,3	112,5	112,5	+ 2,0	-
338		EU-LAENDER	12,84	.	115,4	114,4	116,6	116,6	+ 1,9	-
339		DRITTLAENDER	10,19	.	106,7	105,2	107,4	107,4	+ 2,1	-
340	313	ISOLIERTE ELEKTROKABEL, -LEITUNGEN UND -DRAEHTE	4,15	.	101,3	102,2	101,0	101,0	- 1,2	-
341		EU-LAENDER	2,14	.	101,9	102,8	101,3	101,3	- 1,5	-
342		DRITTLAENDER	2,01	.	100,6	101,7	100,8	100,8	- 0,9	-
343	314	AKKUMULATOREN UND BATTERIEN	2,20	.	96,6	96,9	96,4	96,4	- 0,5	-
344		EU-LAENDER	1,32	.	98,3	98,9	98,1	98,1	- 0,8	-
345		DRITTLAENDER	0,88	.	93,9	94,0	93,8	93,7	- 0,3	- 0,1
346	315	ELEKTRISCHE LAMPEN UND LEUCHTEN	5,20	0,97743	100,7	101,0	100,2	100,2	- 0,8	-
347		EU-LAENDER	3,14	.	98,1	99,3	97,0	97,0	- 2,3	-
348		DRITTLAENDER	2,06	.	104,8	103,5	105,1	105,1	+ 1,5	-
349	316	ELEKTRISCHE AUSRUESTUNGEN, A.N.G.	13,31	.	107,5	105,6	107,7	107,7	+ 2,0	-
350		EU-LAENDER	8,60	.	109,1	107,7	109,3	109,3	+ 1,5	-
351		DRITTLAENDER	4,71	.	104,6	101,8	104,8	104,7	+ 2,8	- 0,1
352	3161	ELEKTRISCHE AUSRUESTUNGEN FUER MOTOREN UND FAHRZEUGE, A.N.G.	6,89	.	109,3	107,0	109,3	109,2	+ 2,1	- 0,1
353		EU-LAENDER	4,94	.	109,8	108,4	109,9	109,9	+ 1,4	-
354		DRITTLAENDER	1,95	.	107,9	103,5	107,7	107,7	+ 4,1	-
355	3162	SONSTIGE ELEKTRISCHE AUSRUESTUNGEN, A.N.G.	6,42	.	105,7	104,1	106,1	106,1	+ 1,9	-
356		EU-LAENDER	3,66	.	108,2	106,7	108,6	108,6	+ 1,8	-
357		DRITTLAENDER	2,76	.	102,3	100,6	102,7	102,7	+ 2,1	-
358	32	NACHRICHTENTECHNIK, RUNDFUNK- UND FERNSEHGERAETE SOWIE ELEKTRONISCHE BAUELEMENTE	43,14	.	95,8	96,5	94,6	94,5	- 2,1	- 0,1
359		EU-LAENDER	24,60	.	96,1	97,0	94,6	94,6	- 2,5	-
360		DRITTLAENDER	18,54	.	95,3	95,9	94,6	94,5	- 1,5	- 0,1
361	321	ELEKTRONISCHE BAUELEMENTE	19,79	.	96,9	98,6	94,3	94,2	- 4,5	- 0,1
362		EU-LAENDER	12,07	.	97,8	100,3	94,8	94,8	- 5,5	-
363		DRITTLAENDER	7,72	.	95,5	96,0	93,6	93,3	- 2,8	- 0,3
364	322	NACHRICHTENTECHNISCHE GERAETE UND EINRICHTUNGEN	14,19	0,99605	94,2	94,5	94,2	94,2	- 0,3	-
365		EU-LAENDER	5,97	.	97,6	96,7	97,5	97,5	+ 0,8	-
366		DRITTLAENDER	8,22	.	91,8	92,8	91,8	91,8	- 1,1	-
367	323	RUNDFUNK- UND FERNSEHGERAETE, PHONO- UND VIDEOTECHNISCHE GERAETE	9,16	.	95,7	95,0	95,7	95,7	+ 0,7	-
368		EU-LAENDER	6,56	.	91,6	91,0	91,5	91,5	+ 0,5	-
369		DRITTLAENDER	2,60	.	106,1	105,1	106,3	106,3	+ 1,1	-

DEUTSCHLAND

6 INDEX DER AUSFUHRPREISE
(AKTUELLE ERGEBNISSE)
6.3 NACH DEM SYSTEMATISCHEN GUETERVERZEICHNIS FUER PRODUKTIONSSTATISTIKEN, AUSGABE 1995 (GP 95),
GEGLIEDERT NACH EU- UND DRITTLAENDERN
1995 = 100

LFD NR.	NR.DER GP- SYSTE- MATIK	GUETERABTEILUNG, -GRUPPE, -KLASSE	WAEGUNGS- ANTEIL AM GESAMTINDEX IN PROMILLE	VERKET- TUNGS- FAKTOR	2001 DURCH- SCHNITT	2000			2001		VERAENDERUNG DEZ. 2001 GEGENUEBER DEZ. NOV. 2000 2001 IN PROZENT
						DEZ.	NOV.	DEZ.	DEZ.	NOV.	
370	33	MEDIZIN-, MESS-, STEUERUNGS-, REGELUNGSTECHNISCHE UND OPTISCHE ERZEUGNISSE; UHREN	39,87	.	106,2	105,4	106,3	106,3	+ 0,9	-	
371		EU-LAENDER	19,00	.	106,3	105,4	106,7	106,6	+ 1,1	- 0,1	
372		DRITTLAENDER	20,87	.	106,0	105,4	106,0	105,9	+ 0,5	- 0,1	
373	331	DARUNTER: MEDIZINISCHE GERAETE UND ORTHOPAEDISCHE VORRICHTUNGEN	12,70	.	103,8	103,8	103,3	103,3	- 0,5	-	
374		EU-LAENDER	5,00	.	103,0	103,5	102,5	102,5	- 1,0	-	
375		DRITTLAENDER	7,70	.	104,3	104,0	103,9	103,8	- 0,2	- 0,1	
376	332	MESS-, KONTROLL-, NAVIGATIONS- U.AE. INSTRUMENTE UND VORRICHTUNGEN	19,28	.	107,3	106,5	107,8	107,7	+ 1,1	- 0,1	
377		EU-LAENDER	9,86	.	107,7	106,9	108,3	108,3	+ 1,3	-	
378		DRITTLAENDER	9,42	.	106,9	106,0	107,3	107,2	+ 1,1	- 0,1	
379	334	OPTISCHE UND FOTOGRAFISCHE GERAETE	6,03	.	106,9	104,4	107,5	107,5	+ 3,0	-	
380		EU-LAENDER	3,35	.	108,1	104,5	109,0	109,0	+ 4,3	-	
381		DRITTLAENDER	2,68	.	105,5	104,4	105,5	105,7	+ 1,2	+ 0,2	
382	335	UHREN	1,86	0,98615	108,1	108,6	107,8	107,4	- 1,1	- 0,4	
383		EU-LAENDER	0,79	.	102,4	102,0	102,5	102,5	+ 0,5	-	
384		DRITTLAENDER	1,07	.	112,2	113,4	111,7	111,1	- 2,0	- 0,5	
385	34	KRAFTWAGEN UND KRAFTWAGENTEILE	164,10	0,95090	108,9	108,1	109,5	108,7	+ 1,5	+ 0,2	
386		EU-LAENDER	108,39	.	107,3	106,9	107,8	108,1	+ 1,1	+ 0,3	
387		DRITTLAENDER	55,71	.	112,0	110,4	112,9	112,7	+ 2,1	- 0,2	
388	341	KRAFTWAGEN UND KRAFTWAGENMOTOREN	127,30	0,95364	110,7	109,9	111,5	111,7	+ 1,6	+ 0,2	
389		EU-LAENDER	83,42	.	109,2	108,8	109,8	110,1	+ 1,2	+ 0,3	
390		DRITTLAENDER	43,88	.	113,7	112,0	114,8	114,6	+ 2,3	- 0,2	
391	342	KAROSSERIEN, AUFBAUTEN UND ANHAENGER	3,83	0,93703	103,0	102,4	104,2	104,2	+ 1,8	-	
392		EU-LAENDER	2,50	.	102,6	101,9	103,5	103,5	+ 1,6	-	
393		DRITTLAENDER	1,33	.	103,7	103,3	105,6	105,6	+ 2,2	-	
394	343	TEILE UND ZUBEHOER FUER KRAFTWAGEN UND -MOTOREN	32,97	0,94356	102,4	101,8	102,5	102,6	+ 0,8	+ 0,1	
395		EU-LAENDER	22,47	.	100,8	100,4	100,9	101,0	+ 0,6	+ 0,1	
396		DRITTLAENDER	10,50	.	106,0	104,7	105,9	106,0	+ 1,2	+ 0,1	
397	35	SONSTIGE FAHRZEUGE 1)	4,13	.	105,0	104,4	105,2	105,2	+ 0,8	-	
398		EU-LAENDER	2,24	.	106,7	105,9	107,0	106,9	+ 0,9	- 0,1	
399		DRITTLAENDER	1,89	.	103,0	102,7	103,2	103,1	+ 0,4	- 0,1	

1) OHNE SCHIFFE, BOOTE UND YACHTEN, LUFT- UND RAUMFAHRZEUGE.

STATISTISCHES BUNDESAMT, FACHSERIE 17, R 8, 12/2001

DEUTSCHLAND

6 INDEX DER AUSFUHRPREISE
(AKTUELLE ERGEBNISSE)
6.3 NACH DEM SYSTEMATISCHEN GUETERVERZEICHNIS FUER PRODUKTIONSSTATISTIKEN, AUSGABE 1995 (GP 95),
GEGLIEDERT NACH EU- UND DRITTLAENDERN
1995 = 100

LFD NR.	NR. DER GP- SYSTE- MATIK	GUETERABTEILUNG, -GRUPPE, -KLASSE	WAEGUNGS- ANTEIL AM GESAMTINDEX IN PROMILLE	VERKET- TUNGS- FAKTOR	2001 DURCH- SCHNITT	2000		2001		VERAENDERUNG DEZ. 2001 GEGENUEBER DEZ. NOV. 2000 2001 IN PROZENT
						DEZ.	NOV.	DEZ.	NOV.	
400	36	MOEBEL, SCHMUCK, MUSIKINSTRUMENTE, SPORTGERAETE, SPIELWAREN UND SONSTIGE ERZEUGNISSE (OHNE MUENZEN)	20,61	.	110,3	109,2	110,5	110,4	+ 1,1	- 0,1
401		EU-LAENDER	12,05	.	108,3	106,9	108,6	108,6	+ 1,6	-
402		DRITTLAENDER	8,56	.	113,3	112,4	113,1	113,1	+ 0,6	-
		DARUNTER:								
403	361	MOEBEL	9,36	.	110,3	107,7	110,8	110,8	+ 2,9	-
404		EU-LAENDER	6,37	.	109,3	107,3	109,8	109,8	+ 2,3	-
405		DRITTLAENDER	2,99	.	112,4	108,4	112,8	112,8	+ 4,1	-
		DARUNTER:								
406	3611	SITZMOEBEL	3,28	.	106,5	104,4	106,9	106,9	+ 2,4	-
407		EU-LAENDER	2,17	.	105,1	103,3	105,7	105,7	+ 2,3	-
408		DRITTLAENDER	1,11	.	109,0	106,8	109,2	109,2	+ 2,2	-
409	365	SPIELWAREN	2,27	0,91982	107,5	106,3	107,6	107,6	+ 1,2	-
410		EU-LAENDER	1,46	.	105,0	103,4	105,0	105,0	+ 1,5	-
411		DRITTLAENDER	0,81	.	111,9	111,6	112,2	112,2	+ 0,5	-

DEUTSCHLAND

6 INDEX DER AUSFUHRPREISE
(AKTUELLE ERGEBNISSE)
6.4 NACH DEM INTERNATIONALEN WARENVERZEICHNIS FÜR DEN AUSSENHANDEL (SITC-REV.3)
1995 = 100

LFD NR.	NR.DER SITC	TEILE UND ABSCHNITTE	WÄGUNGSGESAMTINDEX AM IN PROMILLE	VERKETTUNGSFAKTOR	2001 DURCHSCHNITT	2001			VERÄNDERUNG DEZ. 2001 GEGENÜBER DEZ. 2000 IN PROZENT	
						DEZ.	NOV.	DEZ.	DEZ. 2001	NOV. 2001
1		GESAMTINDEX	1000	0,97085	105,4	105,5	104,9	104,8	- 0,7	- 0,1
2	0	NAHRUNGSMITTEL UND LEBENDE TIERE	45,04	1,01200	105,8	105,5	105,1	104,9	- 0,6	- 0,2
3	00	LEBENDE TIERE (OHNE FISCHE)	1,56	0,96043						
4	01	FLEISCH UND ZUBEREITUNGEN VON FLEISCH	4,85	1,07195	104,8	101,7	102,7	102,3	+ 0,6	- 0,4
5	02	MILCH UND MILCHERZEUGNISSE, EIER	10,99	0,99300	110,1	110,9	107,7	106,3	- 4,1	- 1,3
6	03	FISCHE, KREBS- UND WEICHTIERE, ZUBEREITUNGEN DARAUS	1,52	1,08219	123,0	118,1	125,5	125,5	+ 6,9	-
7	04	GETREIDE UND GETREIDEERZEUGNISSE	7,04	1,10950	103,7	103,7	103,8	103,8	+ 0,1	-
8	05	GEMÜSE UND FRUCHTE	4,52	0,98323	98,2	95,7	97,1	97,6	+ 2,0	+ 0,5
9	06	ZUCKER, ZUCKERWAREN UND HONIG	2,79	0,91860	103,7	106,4	103,3	103,3	- 2,9	-
10	07	KAFFEE, TEE, KAKAO, GEWÜRZE UND WAREN DARAUS	5,52	0,94892	109,0	108,1	110,3	110,3	+ 2,0	-
11	08	TIERFÜTTER (AUSGEN. UNGEMAHLENES GETREIDE)	3,01	1,03882	117,6	117,4	118,1	118,5	+ 0,9	+ 0,3
12	09	VERSCHIEDENE GENIESSBARE WAREN UND ZUBEREITUNGEN	3,44	0,95161	98,0	97,8	98,3	98,6	+ 0,8	+ 0,3
13	1	GETRÄENKE UND TABAK	7,18	0,97466	110,9	109,4	111,1	111,1	+ 1,6	-
14	11	GETRÄENKE	4,21	1,00400	107,8	107,6	107,8	107,7	+ 0,1	- 0,1
15	12	TABAK UND TABAKERZEUGNISSE	2,97	0,94223	115,4	111,8	115,8	115,8	+ 3,6	-
16	2	ROHSTOFFE (AUSGEN. NAHRUNGSMITTEL UND MINERAL. BRENNSTOFFE)	20,62	0,89776	97,4	100,0	95,1	95,0	- 5,0	- 0,1
17	21	HÄUTE, FELLE UND PELZFELLE, ROH	0,74	0,95242	140,7	145,3	121,5	116,6	- 19,8	- 4,0
18	22	ÖLSAATEN UND ÖLHALTIGE FRÜCHTE	0,46							
19	23	SYNTHETISCHER KAUTSCHUK	1,36	1,02013	110,4	108,7	106,0	106,0	- 2,5	-
20	24	HOLZ	2,38	1,03178	104,8	103,9	104,2	104,5	+ 0,6	+ 0,3
21	25	PAPIERHALBSTOFFE UND ABFÄLLE VON PAPIER	1,82	0,51368	61,3	77,2	59,4	59,5	- 22,9	+ 0,2
22	26	SPINNSTOFFE UND IHRE ABFÄLLE	3,54	0,92433	93,3	90,7	93,3	93,3	+ 2,9	-
23	27	MINERAL. ROHSTOFFE (AUSGEN. KOHLE, ÖL UND EDELSTEINE)	2,34	0,97289	108,2	108,3	108,0	108,0	- 0,3	-
24	28	METALLURGISCHE ERZE UND METALLABFÄLLE	5,87	0,83461	88,0	93,4	84,2	83,9	- 10,2	- 0,4
25	29	ROHSTOFFE TIERISCHEN U. PFLANZLICHEN URSPRUNGS, A.N.G.	2,11	0,99802	112,7	116,6	112,0	112,3	- 3,7	+ 0,3
26	3	MINERAL. BRENNSTOFFE, SCHMIERMittel U. VERWANDTE ERZEUGN.	8,84	1,17446	168,1	179,1	147,1	144,6	- 19,3	- 1,7
27	32	KOHLE, KOKS UND BRIKETS	1,14	0,99611	111,8	111,6	114,8	114,8	+ 2,9	-
28	33	ERDOELERZEUGNISSE UND VERWANDTE WAREN	6,12	1,25307	173,1	191,6	148,2	144,8	- 24,4	- 2,3
29	34	GAS	1,58	1,37949	189,0	179,3	166,3	165,5	- 7,7	- 0,5
30	4	TIERISCHE UND PFLANZLICHE ÖLE, FETTE UND WACHSE	3,35	0,86111	97,8	92,3	107,1	108,3	+ 17,3	+ 1,1
31	41	TIERISCHE ÖLE UND FETTE	0,23							
32	42	PFLANZL. FETTE UND FETTE ÖLE, ROH ODER RAFFINIERT	1,99	0,87674	104,5	94,5	116,3	119,4	+ 26,3	+ 2,7
33	43	TIERISCHE U. PFLANZL. FETTE UND ÖLE, VERARBEITET; WACHSE	1,13	0,85837	87,9	85,5	93,6	93,0	+ 8,8	- 0,6
34	5	CHEMISCHE ERZEUGNISSE	147,56	0,97929	103,8	104,8	102,5	102,0	- 2,7	- 0,5
35	51	ORGANISCHE CHEMISCHE ERZEUGNISSE	30,81	0,94818	98,8	104,3	95,0	94,3	- 9,6	- 0,7
36	52	ANORGANISCHE CHEMISCHE ERZEUGNISSE	8,08	1,03770	106,0	97,5	107,2	106,3	+ 9,0	- 0,8
37	53	FARBMittel, GERBSTOFFE UND FARBEN	13,81	0,96878	104,8	103,8	104,9	104,8	+ 1,0	- 0,1
38	54	MEDIZINISCHE UND PHARMAZEUTISCHE ERZEUGNISSE	21,84	0,99802	108,9	107,9	109,6	109,7	+ 1,7	+ 0,1
39	55	ETHERISCHE ÖLE UND RIECHMittel; ZUBEREITETE KÖRPERPFLEGE-, PUTZ- UND REINIGUNGSMittel	9,39	0,93966	103,8	102,9	104,3	104,2	+ 1,3	- 0,1
40	56	DUENGEMITTEL	2,58	0,99017	122,1	122,2	120,4	120,0	- 1,8	- 0,3
41	57	KUNSTSTOFFE IN PRIMAERFORM	26,37	0,95753	101,0	104,0	98,2	96,7	- 7,0	- 1,5
42	58	KUNSTSTOFFE IN ANDEREN FORMEN ALS PRIMAERFORMEN	13,70	1,01977	100,7	100,9	99,9	99,4	- 1,5	- 0,5
43	59	CHEMISCHE ERZEUGNISSE UND WAREN, A.N.G.	20,98	1,00704	107,8	107,9	107,2	107,0	- 0,8	- 0,2
44	6	BEARBEITETE WAREN, VORWIEG. NACH BESCHAFFENHEIT GEGLIEDERT	180,65	0,98802	104,1	105,3	102,7	102,5	- 2,7	- 0,2
45	61	LEDER, LEDERWAREN, A.N.G. UND ZUGERICHTETE PELZFELLE	2,04	0,91850	111,1	103,9	108,7	109,5	+ 5,4	- 0,2
46	62	KAUTSCHUKWAREN, A.N.G.	9,72	0,98547	98,7	97,6	98,9	98,9	+ 1,3	-
47	63	HOLZWAREN (AUSGENOMMEN MOEBEL)	3,88	0,93416	103,3	102,8	103,0	102,3	- 0,5	- 0,7
48	64	PAPIER U. PAPPE; WAREN A. PAPIERHALBSTOFF, PAPIER O. PAPPE	26,84	1,01695	104,0	103,6	102,8	102,5	- 1,1	- 0,3
49	65	GARNE, GEWEBE, FERTIGGESTELLTE SPINNSTOFFERZEUGNISSE UND VERWANDTE WAREN	30,51	1,01016	100,4	99,8	99,9	99,9	+ 0,1	-
50	66	WAREN AUS NICHT-METALLISCHEN MINERAL. STOFFEN, A.N.G.	16,25	0,95958	104,6	103,6	104,6	104,4	+ 0,8	- 0,2
51	67	EISEN UND STAHL	37,71	1,02500	100,9	105,3	99,1	98,6	- 6,4	- 0,5
52	68	NE-METALLE	20,56	0,98362	110,1	118,0	103,4	103,6	- 12,2	+ 0,2
53	69	METALLWAREN, A.N.G.	33,14	0,94174	108,1	107,0	108,6	108,5	+ 1,4	- 0,1
54	7	MASCHINENBAUERZ., ELEKTROTECHN. ERZEUGNISSE UND FAHRZEUGE	478,77	0,96343	105,4	104,8	105,7	105,7	+ 0,9	-
55	71	KRAFTMASCHINEN UND -AUSRÜSTUNGEN	28,39	0,93228	107,5	105,3	108,5	108,5	+ 3,0	-
56	72	ARBEITSMASCHINEN FÜR BESONDERE ZWECKE	61,53	0,92958	107,5	106,6	107,8	107,8	+ 1,1	-
57	73	METALLBEARBEITUNGSMASCHINEN	15,15	0,93561	109,7	108,9	110,0	110,2	+ 1,2	+ 0,2
58	74	MASCHINEN, APPARATE UND GERÄTE FÜR VERSCHIEDENE ZWECKE	77,43	0,92544	107,3	106,0	107,6	107,7	+ 1,6	+ 0,1
59	75	BUEROMASCHINEN UND AUTOMATISCHE DATENVERARBEITUNGSMASCHINEN	27,52	1,24699	87,1	88,5	86,6	86,5	- 2,3	- 0,1
60	76	GERÄTE FÜR DIE NACHRICHTENTECHNIK; BILD-, TONAUFNAHME- UND -WIEDERGABEGERÄTE	23,71	1,01514	94,8	94,9	94,7	94,7	- 0,2	-
61	77	ELEKTRISCHE MASCHINEN, APPARATE UND GERÄTE, A.N.G.	89,74	0,98713	103,4	103,2	103,0	103,0	- 0,2	-
62	78	STRASSENFAHRZEUGE	152,59	0,95355	108,9	108,3	109,6	109,7	+ 1,3	+ 0,1
63	79	ANDERE BEFÖRDERUNGSMittel	2,71	0,94062	105,0	104,2	105,3	105,2	+ 1,0	- 0,1
64	8	VERSCHIEDENE FERTIGWAREN	106,06	0,94413	106,2	105,2	106,5	106,5	+ 1,2	-
65	81	SANIT. ANLAGEN, HEIZUNGS- U. BELEUCHTUNGSEINRICHT., A.N.G.	4,88	0,89119	106,2	105,4	106,6	106,5	+ 1,0	- 0,1
66	82	MOEBEL UND TEILE DAVON; BETTAUSSTATTUNGEN	9,73	0,89790	110,5	107,7	111,1	111,0	+ 3,1	- 0,1
67	83	REISEARTIKEL, HANDTASCHEN UND ÄHNLICHE BEHALTNISSE	0,94	0,94833	101,8	100,6	102,3	102,4	+ 1,8	+ 0,1
68	84	BEKLEIDUNG UND BEKLEIDUNGSZUBEHÖR	15,70	0,92428	101,2	100,8	101,4	101,4	+ 0,6	-
69	85	SCHUHE	3,08	0,97945	105,1	103,7	106,3	106,3	+ 2,5	-
70	87	MESS-, PRUEF- U. KONTROLLINSTRUM., -APPARATE U. -GERÄTE	26,66	0,93271	107,1	106,2	107,3	107,3	+ 1,0	-
71	88	FOTOGR. APPARATE U. ZUB.; OPT. WAREN; UHRMACHERWAREN	10,86	0,99899	119,3	116,7	119,6	119,6	+ 2,5	-
72	89	VERSCHIEDENE BEARBEITETE WAREN, A.N.G.	34,41	0,96993	102,8	102,1	103,1	103,0	+ 0,9	- 0,1
73	97	GOLD	1,93	1,08454	107,7	107,8	110,1	109,5	+ 1,6	- 0,5

Abgrenzung der Ländergruppen in der Außenhandelspreisstatistik *)

EU-Länder

Belgien und Luxemburg
Dänemark
Finnland
Frankreich
Griechenland
Großbritannien und Nordirland
Irland
Italien
Niederlande
Österreich
Portugal
Schweden
Spanien

Sonstige Industrieländer

Andorra
Australien
Ceuta und Melilla
Färöer
Gibraltar
Grönland
Island
Japan
Kanada
Kanarische Inseln
Liechtenstein
Malta
Neuseeland
Norwegen
San Marino
Schweiz
Svalbard
Türkei
Vatikanstadt
Vereinigte Staaten von Amerika

Reformländer

Albanien
Armenien
Aserbaidschan
Bosnien-Herzegowina
Bulgarien
Bundesrepublik Jugoslawien
(ehem. Serbien und Montenegro)
China
Ehemalige jugoslawische
Republik Mazedonien
Estland
Georgien
Kasachstan
Kirgisistan
Kroatien
Lettland
Litauen
Moldau/Moldawien
Mongolei
Polen
Rumänien
Rußland
Slowakei
Slowenien
Tadschikistan
Tschechische Republik
Turkmenistan
Ukraine
Ungarn
Usbekistan
Weißrußland

Entwicklungsländer

Afrika

Ägypten
Äquatorialguinea
Äthiopien
Algerien
Angola
Benin
Botsuana
Brit. Gebiete im Ind. Ozean
Burkina Faso
Burundi
Cote d'Ivoire (Elfenbeinküste)
Dschibuti
Eritrea
Gabun
Gambia
Ghana
Guinea
Guinea-Bissau
Kamerun
Kap Verde
Kenia
Komoren
Kongo
Lesotho
Liberia
Libyen
Madagaskar
Malawi
Mali
Marokko
Mauretanien
Mauritius
Mayotte
Mosambik
Namibia
Niger
Nigeria
Réunion
Ruanda
Sambia
São Tomé und Príncipe
Senegal
Seychellen
Sierra Leone
Simbabwe
Somalia
St. Helena
Südafrika
Sudan
Swasiland
Tansania
Togo
Tschad
Tunesien
Uganda
Zaire
Zentralafrik. Republik

Amerika

Amerikan. Jungfernseln
Anguilla
Antigua und Barbuda
Argentinien
Aruba
Bahamas
Barbados
Belize

noch: Amerika

Bermuda
Bolivien
Brasilien
Britische Jungfernseln
Chile
Costa Rica
Dominica
Dominikanische Republik
Ecuador
El Salvador
Falklandinseln
Franz.-Guayana
Grenada
Guadeloupe
Guatemala
Guyana
Haiti
Honduras
Jamaika
Kaimaninseln
Kolumbien
Kuba
Martinique
Mexiko
Montserrat
Nicaragua
Niederländische Antillen
Panama
Paraguay
Peru
St. Christoph (St. Kitts)-Nevis
St. Lucia
St. Pierre u. Miquelon
St. Vincent und die
Grenadinen
Suriname
Trinidad und Tobago
Turks- und Caicosinseln
Uruguay
Venezuela

Asien

Afghanistan
Westjordanland/Gazastreifen
Bahrain
Bangladesch
Bhutan
Brunei
Hongkong
Indien
Indonesien
Irak
Iran
Israel
Jemen
Jordanien
Kambodscha (Kamputschea)
Katar
Korea, Dem. Volksrep. (ehem.
Nordkorea)
Korea, Republik (ehem.
Südkorea)
Kuwait
Laos
Libanon
Macau
Malaysia

noch: Asien

Malediven
Myanmar
Nepal
Oman
Pakistan
Philippinen
Saudi-Arabien
Singapur
Sri Lanka
Syrien
Taiwan
Thailand
Vereinigte Arabische Emirate
Vietnam
Zypern

Ozeanien

Amerikan.-Ozeanien
Austr.-Ozeanien
Belau
Fidschi
Föderierte Staaten von
Mikronesien (Yap, Kosrae,
Truk, Ponape)
Franz.-Polynesien
Kiribati
Marshall-Inseln
Nauru
Neukaledonien
Neuseel. Ozeanien
Nördliche Marianen
Papua-Neuguinea

Pitcairn
Salomonen
Tonga
Tuvalu
Vanuatu
Wallis und Futuna
Westsamoa

*) Das Länderverzeichnis dient nur statistischen Zwecken. Aus der Beziehung kann keine Bestätigung oder Anerkennung des politischen Status eines Landes oder der Grenzen seines Gebietes abgeleitet werden. Die Abgrenzung der Ländergruppen entspricht der Zuordnung im gegenwärtigen Basisjahr (1995) und bleibt daher bis zur Umstellung des Index der Außenhandelspreise auf ein neues Basisjahr unverändert.

Fußnoten zu den Tabellen 1 und 2

- 1) 1950 - 1957 umbasiert von Originalbasis 1950;
1958 - 1967 umbasiert von Originalbasis 1962;
1968 - 1975 umbasiert von Originalbasis 1970;
1976 - 1979 umbasiert von Originalbasis 1976;
1980 - 1984 umbasiert von Originalbasis 1980;
1985 - 1990 umbasiert von Originalbasis 1985;
1991 - 1994 umbasiert von Originalbasis 1991.
- 2) 1954 - 1957 umbasiert von Originalbasis 1958;
ab 1958 entsprechend dem Einfuhrpreisindex (Fußnote 1).

Hinweis zur Neudefinition der industriellen Hauptgruppen

Die in den Tabellen enthaltene Gliederung nach Erzeugnissen der Vorleistungsgüter-, Investitionsgüter- und Konsumgüterproduzenten sowie deren Untergliederungen hat sich mit den Ergebnissen des Monats September 2001 geändert. Grundlage ist die Verordnung (EG) Nr. 586/2001 der Kommission vom 26. März 2001 zur Durchführung der Verordnung (EG) Nr. 1165/98 des Rates über Konjunkturstatistiken: Definition der industriellen Hauptgruppen (MIGS). Die neuen Hauptgruppen wurden durch eine vollständige Zuordnung von 3-Stellern der Systematik der Wirtschaftszweige (WZ93) gebildet. In Anlehnung daran wurden die entsprechenden 3-Steller des Systematischen Güterverzeichnisses für Produktionsstatistiken (GP95) direkt den neu gebildeten Hauptgruppen zugeordnet.

Die neu abgegrenzten Hauptgruppen wurden bis Januar 1995 zurückgerechnet und können bei Bedarf über den Zeitreihenservice des Statistischen Bundesamtes oder per e-mail (aussenhandelspreise@destatis.de) bezogen werden.

Indizes der Ein- und Ausführpreise für Deutschland - Basis 1995 = 100
Beschreibung der Zeitreihensegmente im
Statistischen Informationssystem des Bundes (STATIS-BUND)

Monatsergebnisse

Index der Einfuhrpreise

		<u>Segment</u>	<u>Zeilen-Nr.</u>
	Gesamtindex	1101	001-008
Tab. 5.1	... nach Warengruppen der Ernährungswirtschaft und der Gewerblichen Wirtschaft	1101	009-048
Tab. 5.2	... nach dem Systematischen Güterverzeichnis für Produktionsstatistiken (GP), Ausgabe 1995	1103	001-469
Tab. 5.3	... nach dem Systematischen Güterverzeichnis für Produktionsstatistiken (GP), Ausgabe 1995, gegliedert nach EU- und Drittländern	1105	001-495
Tab. 5.4	... nach dem Internationalen Warenverzeichnis für den Außenhandel (SITC Rev.3; lfd. Nr. 2 - 73; die lfd. Nr. 17, 31 und 63 sind nicht im Segment enthalten)	1101	049-117

Index der Ausführpreise

	Gesamtindex	1107	001-007
Tab. 6.1	... nach Warengruppen der Ernährungswirtschaft und der Gewerblichen Wirtschaft	1107	008-047
Tab. 6.2	... nach dem Systematischen Güterverzeichnis für Produktionsstatistiken (GP), Ausgabe 1995	1109	001-396
Tab. 6.3	... nach dem Systematischen Güterverzeichnis für Produktionsstatistiken (GP), Ausgabe 1995, gegliedert nach EU- und Drittländern	1111	001-411
Tab. 6.4	... nach dem Internationalen Warenverzeichnis für den Außenhandel (SITC Rev.3; lfd. Nr. 2 - 73; die lfd. Nr. 18 und 31 sind nicht im Segment enthalten)	1107	048-117

Jahresergebnisse

Index der Einfuhrpreise

	Gesamtindex	1102	s.o.
Tab. 5.1/5.4	s.o.	1102	s.o.
Tab. 5.2	s.o.	1104	s.o.
Tab. 5.3	s.o.	1106	s.o.

Index der Ausführpreise

	Gesamtindex	1108	s.o.
Tab. 6.1/6.4.	s.o.	1108	s.o.
Tab. 6.2	s.o.	1110	s.o.
Tab. 6.3	s.o.	1112	s.o.

Fachserie 17: Preise

Reihe 1: Preisindizes für die Land- und Forstwirtschaft

Der etwa 8 Wochen nach dem Berichtsmontat erscheinende Monatsbericht enthält Angaben über Erzeugerpreise landwirtschaftlicher und forstwirtschaftlicher Produkte sowie über Einkaufspreise landwirtschaftlicher Betriebsmittel. Im Jahresbericht sind zu allen Veröffentlichungspositionen die Indexzahlen für einen mehrjährigen Zeitraum aufgeführt.

Zur Berechnung des Index der Erzeugerpreise landwirtschaftlicher Produkte werden ca. 1 400 Preisreihen für 129 Waren, beim Index der Erzeugerpreise forstwirtschaftlicher Produkte aus den Staatsforsten ca. 600 Preisreihen für 75 Waren und beim Index der Einkaufspreise landwirtschaftlicher Betriebsmittel ca. 3 900 Preisreihen für 154 Waren und Leistungen herangezogen.

Reihe 2: Preise und Preisindizes für gewerbliche Produkte (Erzeugerpreise)

In dem etwa 4 Wochen nach dem Berichtszeitraum vorliegenden Monatsbericht sind Angaben über Erzeugerpreise im Inlandsabsatz für rd. 800 Positionen nach dem „Systematischen Güterverzeichnis für Produktionsstatistiken“ – für ausgewählte Gütergruppen einschl. des Auslandsabsatzes – enthalten. Im Jahresbericht werden überwiegend Vergleichsdaten zurückliegender Jahre veröffentlicht. Zur Berechnung der Indizes werden ca. 13 000 Preisreihen für rd. 1 700 Waren verwendet.

Reihe 2.S.2: Index der Erzeugerpreise gewerblicher Produkte – Lange Reihen auf Basis 1991 –

Dieser Sonderband enthält neben ausführlichen methodischen Informationen auch Hinweise zum Berechnen langer Reihen und zum Rechnen mit Preisgleitklauseln Jahresindizes auf der Basis 1991 (= 100), die vielfach bis 1949 und für 1938 zurückgerechnet wurden. Die Darstellung der Monatsindizes reicht von 1976 bis 1990.

Reihe 3: Preisindex für den Wareneingang des Produzierenden Gewerbes

Die Bundesregierung hat den Empfehlungen des Statistischen Beirats zugestimmt, die Berechnung des Preisindex für den Wareneingang des Produzierenden Gewerbes einzustellen. Ergebnisse dieses Index sind damit letztmalig für das Jahr 1998 verfügbar.

Reihe 4: Messzahlen für Bauleistungspreise und Preisindizes für Bauwerke

Für die Monate Februar, Mai, August und November werden neben einem vierteljährlichen Eilbericht mit den wichtigsten Eckdaten ausführliche Vierteljahresberichte herausgegeben. Die Nachweisungen enthalten Preisindizes für den Neubau von Wohngebäuden, Nichtwohngebäuden und Sonstigen Bauwerken, für Einfamilien-Fertighäuser sowie für die Instandhaltung von Wohngebäuden. Den Indexberechnungen liegen rd. 35 000 Preisreihen für 220 Bauleistungen zugrunde.

Reihe 5: Kaufwerte für Bauland

Angaben zu Baulandveräußerungen wie Fälle, Flächen, Kaufsummen werden vierteljährlich nach Baugebieten, Baulandarten und Gemeindegrößenklassen für Bund und Länder veröffentlicht. Der Jahresbericht ist zusätzlich u. a. nach Veräußerer und Erwerbem aufgliedert und enthält die Ergebnisse ausgewählter Städte.

Reihe 6: Index der Großhandelsverkaufspreise

Der etwa 4 Wochen nach dem Berichtszeitraum erscheinende Monatsbericht zeigt die Entwicklung der bei Großhandelsunternehmen und -märkten ermittelten Verkaufspreise im Inlandsabsatz in institutioneller Gliederung nach 31 Wirtschaftsklassen sowie in warensystematischer Gliederung nach 434 Güterarten. Im Jahresbericht werden langfristige Übersichten veröffentlicht. In die Berechnung des Index werden 4 161 Preisreihen einbezogen.

Reihe 7: Preisindizes für die Lebenshaltung

Preisindizes für die Lebenshaltung aller privaten Haushalte werden für Deutschland insgesamt, das frühere Bundesgebiet und die neuen Länder und Berlin-Ost veröffentlicht. Für das frühere Bundesgebiet und die neuen Länder werden zusätzlich jeweils Verbraucherpreisindizes für drei eng (aber in West und Ost unterschiedlich) abgegrenzte Haushaltstypen berechnet. Preisindizes für den Einzelhandel werden nur noch für Deutschland insgesamt bereitgestellt.

Während ein etwa 14 Tage nach dem Berichtszeitraum erscheinender monatlicher Eilbericht ausgewählte Eckdaten der Lebenshal-

tungsindizes und des Index der Einzelhandelspreise enthält, sind im Monatsbericht weitaus umfangreichere Nachweisungen veröffentlicht. Ausführliche Ergebnisse in tiefer fachlicher Gliederung ab Januar 1994 enthält der Jahresbericht.

Reihe 7.S.1: Preisindizes für die Lebenshaltung – Lange Reihen –

In diesem Sonderbeitrag werden lange Reihen (z.T. zurück bis 1948) des Preisindex für die Lebenshaltung veröffentlicht.

Reihe 8: Preisindizes für die Ein- und Ausfuhr

Im Monatsbericht, der etwa 4 Wochen nach dem Berichtszeitraum vorliegt, werden der Einfuhrpreisindex für etwa 590, der Ausfuhrpreisindex für etwa 515 Warengruppen und Waren sowie die Terms of Trade veröffentlicht. Der Jahresbericht bringt langfristige Übersichten. Für die Berechnung des Einfuhrpreisindex werden ca. 7 230 Preisrepräsentanten, für den Ausfuhrpreisindex 5 970 herangezogen.

Reihe 9: Preise und Preisindizes für Verkehr und Nachrichtenübermittlung

Der Jahresbericht enthält für den Bereich Personenverkehr Preise und Preisindizes für die Personen- und Gepäckbeförderung im Schienenverkehr sowie Preisindizes für die Personenbeförderung im Luftverkehr. Für den Bereich Güterverkehr werden Preise im Spediteursammelgutverkehr und Indizes der Seefrachtraten nachgewiesen. Im Bereich Nachrichtenübermittlung werden Erzeuger- und Verbraucherpreisindizes für Post- und Telekommunikationsdienstleistungen dargestellt.

Reihe 10: Internationaler Vergleich der Preise für die Lebenshaltung

Die Verbrauchergeldparitäten sowie Devisenkurse werden in einem etwa 4 Wochen nach dem Berichtszeitraum erscheinenden Monatsbericht und einem Jahresbericht veröffentlicht; letzterer enthält umfangreichere Nachweisungen sowie längerfristige Zeitreihen. Verbrauchergeldparitäten werden monatlich für ca. 60 Länder dargestellt.

Reihe 11: Preise und Preisindizes im Ausland

Der etwa 6 Wochen nach dem Berichtszeitraum erscheinende Monatsbericht enthält neben Angaben von Preisindizes für die Lebenshaltung (z. Z. für mehr als 80 Länder), für Erzeugnisse des Großhandels und der gewerblichen Produktion sowie für Baustoffe und Bauwerke auch absolute Preise für Welthandelsgüter in Originalwährung. Im Jahresbericht werden außerdem umfassende Informationen über Verbraucherpreise (für rd. 80 Länder) nachgewiesen.

Klassifikationen

Klassifikation der Wirtschaftszweige mit Erläuterungen, Ausgabe 1993

Systematisches Güterverzeichnis für Produktionsstatistiken, Ausgaben 1995

Internationales Warenverzeichnis für den Aussenhandel (SITC-Rev. 3), Ausgabe 1986

Systematik der Einnahmen und Ausgaben der privaten Haushalte, Ausgabe 1998

Systematik der Bauwerke, Ausgabe 1978

DISTATIS
wissen. nutzen.

Statistisches Bundesamt
Gustav-Stresemann-Ring 11
65189 Wiesbaden

Veröffentlichungen und Prospekte sind durch den Verlag Metzler-Poeschel, Verlagsauslieferung: SFG-Servicecenter Fachverlage GmbH, Postfach 43 43, 72774 Reutlingen, Tel. 0 70 71 / 93 53 50, erhältlich.