

Statistisches Bundesamt

Preise

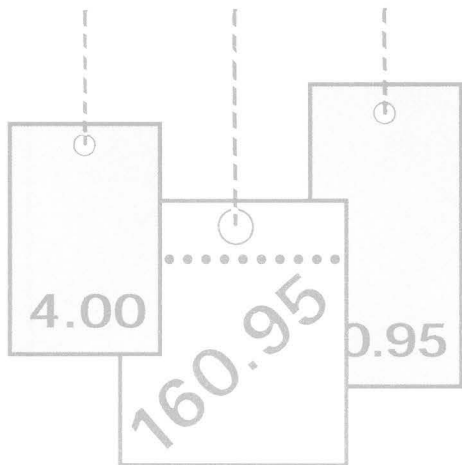

Fachserie 17

Reihe 8

Preisindizes für die Ein- und Ausfuhr

Juni 2001

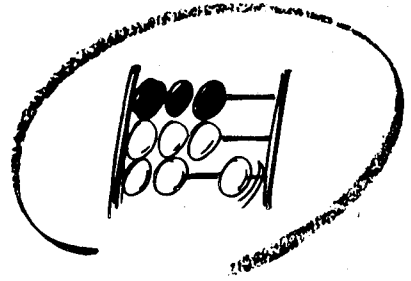

Statistisches Bundesamt

Preise

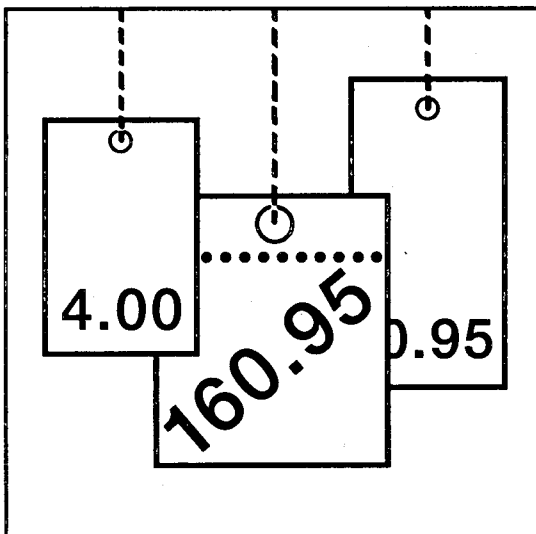

Fachserie 17

Reihe 8

Preisindizes für die Ein- und Ausfuhr

Juni 2001

Herausgeber: Statistisches Bundesamt, Wiesbaden



Fachliche Informationen zu dieser Veröffentlichung können Sie direkt beim Statistischen Bundesamt erfragen:
Gruppe VI A, Telefon: 06 11 / 75 23 02 oder Fax: 06 11 / 72 40 00

Verlag: Metzler-Poeschel, Stuttgart

Verlagsauslieferung: SFG – Servicecenter Fachverlage GmbH
Postfach 43 43
72774 Reutlingen
Telefon: 0 70 71 / 93 53 50
Telefax: 0 70 71 / 93 53 35
Internet: <http://www.s-f-g.com>
E-Mail: staba@s-f-g.com

Erscheinungsfolge: monatlich

Erschienen im August 2001

Preis: DM 18,20 / EUR 9,31

Bestellnummer: 2170800 - 01106

Recyclingpapier aus 100 % Altpapier.



Daten aus dieser Veröffentlichung sind auch in unserer Datenbank STATIS-BUND als Zeitreihen gespeichert und können gegen Entgelt via Internet (www.statistik-bund.de/zeitreih/home.htm), auf Diskette, Magnetbandkassette oder CD-ROM bezogen werden.

Nähere Informationen dazu erhalten Sie telefonisch unter:

06 11 / 75 - 27 16 oder - 22 56 oder per Fax unter 06 11 / 72 40 00.



Informationen über das Statistische Bundesamt und sein Datenangebot erhalten Sie:

- im Internet: <http://www.statistik-bund.de>

oder bei unserem Informationsservice

65180 Wiesbaden

- Telefon: 06 11 / 75 24 05

- Telefax: 06 11 / 75 33 30

- E-Mail: info@statistik-bund.de

© Statistisches Bundesamt, Wiesbaden 2001

Für nichtgewerbliche Zwecke sind Vervielfältigung und unentgeltliche Verbreitung, auch auszugsweise, mit Quellenangabe gestattet. Die Verbreitung, auch auszugsweise, über elektronische Systeme /Datenträger bedarf der vorherigen Zustimmung. Alle übrigen Rechte bleiben vorbehalten.

INHALT

Textteil	Seite
1 Erläuterungen	4
2 Aktuelle Ergebnisse	6
3 Schaubild	7
 Tabellenteil	
Langfristige Übersicht	
1 Index der Einfuhrpreise	8
2 Index der Ausführpreise und Terms of Trade	10
 Mittelfristige Übersicht	
3 Index der Einfuhrpreise	12
4 Index der Ausführpreise und Terms of Trade	14
 Aktuelle Ergebnisse	
5 Index der Einfuhrpreise	
5.1 Nach Warengruppen der Ernährungswirtschaft und der Gewerblichen Wirtschaft	17
5.2 Nach dem systematischen Güterverzeichnis für Produktionsstatistiken, Ausgabe 1995 (GP 95)	18
5.3 Nach dem systematischen Güterverzeichnis für Produktionsstatistiken, Ausgabe 1995 (GP 95), gegliedert nach EU- und Drittländern	34
5.4 Nach dem Internationalen Warenverzeichnis für den Außenhandel (SITC-Rev. 3)	47
6 Index der Ausführpreise	
6.1 Nach Warengruppen der Ernährungswirtschaft und der Gewerblichen Wirtschaft	48
6.2 Nach dem systematischen Güterverzeichnis für Produktionsstatistiken, Ausgabe 1995 (GP 95)	49
6.3 Nach dem systematischen Güterverzeichnis für Produktionsstatistiken, Ausgabe 1995 (GP 95), gegliedert nach EU- und Drittländern	63
6.4 Nach dem Internationalen Warenverzeichnis für den Außenhandel (SITC-Rev. 3)	75
 Ländergruppen, Fußnoten	 76
 Beschreibung der Zeitreihensegmente der Ein- und Ausführpreisindizes in STATIS-BUND	 78

Angaben für die **Bundesrepublik Deutschland** ab 1991 nach dem Gebietsstand seit dem 03.10.1990.

Zeichenerklärung

- r = berichtigte Zahl
- = nichts vorhanden
- . = Zahlenwert unbekannt
oder geheimzuhalten

Abkürzungen

a.n.g. =	anderweitig nicht genannt	NE =	Nicht Eisen
BGBI. =	Bundesgesetzblatt	m ² =	Quadratmeter
cif =	cost, insurance, freight (Kosten, Versicherungen und Fracht inbegriffen)	GP =	Systematische Güter- verzeichnis für Pro- duktionsstatistiken
fob =	free on board (frei an Bord)	S-Gehalt =	Schwefelgehalt
L =	Liter	u.ae. =	und ähnliche(s)
mm =	Millimeter	V =	Volt

1 Erläuterungen

1 Die Indizes der Außenhandelspreise messen die Entwicklung der Preise aller Waren, die zwischen Deutschland und dem Ausland gehandelt werden. Die Bezugsgröße der Gesamtindizes der Ein- bzw. Ausfuhrpreise ist die Summe der Ein-/ Ausfuhrwerte im Basisjahr (gegenwärtig 1995). Im Hinblick auf die wesentlichen Rechenvorgänge können die Indizes als der gewogene Durchschnitt aus den einzelnen Preisveränderungszahlen bezeichnet werden, die für eine repräsentative Auswahl von Import- bzw. Exportwaren (die sog. Preisrepräsentanten) gebildet werden. Als Wägungszahlen für die ausgewählten Waren (= Indexgewichte) dienen die entsprechenden Ein-/Ausfuhrwerte aus der Außenhandelsstatistik für das jeweilige Basisjahr.

2 Die Einzelpreisreihen werden in der Form von Meßzahlen auf der Grundlage des Preisstandes im Basisjahr (= 100) dargestellt. Sie beruhen auf den Ergebnissen monatlicher Preiserehebungen bei einer repräsentativen Auswahl von Berichtsstellen. Bei einigen Welthandelsgütern - z.B. Ölfrüchten, Getreide, NE- und Edelmetallen - werden auch internationale Börsennotierungen aus Wirtschaftspresse und Fachveröffentlichungen verwendet. Im Gegensatz zu den anderen Preisstatistiken des Statistischen Bundesamtes werden von den Meldefirmen der Außenhandelspreisstatistik nicht Preisangaben für einen bestimmten Stichtag, sondern Durchschnittspreise aller Vertragsabschlüsse im Berichtsmonat erfragt. Damit die monatlichen Werte einer Einzelpreisreihe nur „reine“ Preisveränderungen zum Ausdruck bringen, müssen alle für die Höhe des Preises maßgeblichen Faktoren, die sog. preisbestimmenden Merkmale, so lange wie möglich konstant gehalten werden. Dies gilt nicht nur für die Mengeneinheit des beobachteten Erzeugnisses und dessen qualitative Beschaffenheit, sondern auch für die verschiedenen Handels-, Liefer- und Zahlungsbedingungen. Ändert sich eines dieser Merkmale, so kann die Differenz zwischen dem neuen und dem zuletzt gemeldeten Preis eine unechte Preisveränderung enthalten, die eliminiert werden muß.

Die monatlich ermittelten Preise sind Effektivpreise (keine Listenpreise) und beziehen sich auf die Handelsbedingungen „frei deutsche Grenze“ (bzw. „cif“ bei den Einfuhrpreisen, „fob“ bei den Ausfuhrpreisen). Öffentliche Abgaben (Zölle, Abschöpfungen, Währungsausgleichsbeträge, Einfuhrumsatzsteuer bzw. - bei der Ausfuhr - Umsatzsteuer, Verbrauchssteuer sowie Exporthilfen) sind in den Preisen nicht enthalten. In die Indexberechnungen gehen nur Preise in Deutscher Mark ein. In Fremdwährung gemeldete Preise werden mit den jeweils geltenden Devisenkursen umgerechnet. Gegenwärtig werden bei den Importen rund 2 600 Berichtsstellen nach ihren Einfuhrpreisen für

insgesamt 7 229 Preisrepräsentanten befragt, bei den Exporten rund 2 460 Berichtsstellen für insgesamt 5 965 Preisrepräsentanten. Den Indizes liegen zusammen rund 13 000 Einzelpreisreihen zugrunde.

3 Der Index wird nach der sog. Laspeyres-Formel berechnet. Das bedeutet, daß die aus dem gegenwärtigen Basisjahr (1995) stammenden Wägungszahlen bis zur Umstellung des Index auf ein neueres Basisjahr unverändert bleiben. Als nächstes Basisjahr ist das Jahr 2000 in Aussicht genommen. Das letzte Basisjahr vor dem gegenwärtigen Basisjahr war das Jahr 1991. Für längerfristige Vergleiche können durchlaufende Reihen durch Verkettung der gegenwärtigen Berechnungsergebnisse auf Basis 1995 (= 100) mit den früheren Indexzahlen auf Basis 1991 (= 100) für die Zeit vor 1995 gebildet werden. Zu diesem Zweck enthalten die Tabellen Verkettungsfaktoren, die als Quotienten aus den Januarindizes auf der neuen Basis 1995 = 100 und den entsprechenden Januarindizes auf der früheren Basis 1991 = 100 gebildet worden sind. Mit diesen Faktoren sind die Indexzahlen 1991 = 100 für die Zeit vor 1995 zwecks Umbasierung auf 1995 = 100 zu multiplizieren bzw. durch sie sind die Indexzahlen 1995 = 100 für die Zeit ab Januar 1995 zwecks Umbasierung auf 1991 = 100 zu dividieren. Die Angabe eines Verkettungsfaktors fehlt bei denjenigen Gliederungen und Positionen, für die es keine Indexreihen auf früherer Basis gibt bzw. bei denen eine Verbindung der alten mit der neuen Reihe wegen zu großer Unterschiede in der Auswahl von Preisrepräsentanten problematisch wäre.

4 Eine langfristige Übersicht mit jährlichen Angaben bieten für die Gesamtheit der Ein- und Ausfuhrwaren, aber auch für die wichtigsten Teilindizes die Tabellen 1 und 2 (Einfuhr ab 1950, Ausfuhr und Terms of Trade ab 1954).

Die Tabellen 3 und 4 enthalten darüber hinaus Jahresergebnisse seit 1995 und Monatsergebnisse für die letzten drei Jahre. In diesen Tabellen werden auch die prozentualen Indexveränderungen im Jahresabstand (Jahresveränderungsraten) ausgewiesen.

Die in den Tabellen 2 und 4 dargestellten Terms of Trade ergeben sich aus der Relation der Ausfuhrpreis- zu den Einfuhrpreisveränderungen (Index der Ausfuhrpreise dividiert durch den Index der Einfuhrpreise mal hundert).

Sie zeigen also, ob sich die Ausfuhr aus Deutschland insgesamt gegenüber dem Basisjahr stärker oder weniger stark verteuert (verbilligt) hat als die Einfuhr.

5 Die Indizes der Außenhandelspreise werden nicht nur für die Gesamtheit der Ein- bzw. Ausfuhrwaren und für wichtige Teilindizes, sondern auch für eine große Zahl von Warengruppen verschiedener Aggregationsstufen berechnet und veröffentlicht. Die verschiedenen Standpunkte, von denen aus die Außenhandelspreisindizes betrachtet und verwendet werden, erfordern eine Darstellung der Ergebnisse in mehrfacher Gliederung:

a) Warengliederung

- nach Warengruppen der Ernährungswirtschaft und der Gewerblichen Wirtschaft, Tabellen 5.1 und 6.1
- nach ausgewählten Positionen des systematischen Güterverzeichnisses für Produktionsstatistiken (GP), Ausgabe 1995, Tabellen 5.2 und 6.2
- nach ausgewählten Güterklassen des systematischen Güterverzeichnisses für Produktionsstatistiken (GP), Ausgabe 1995, in der Gliederung nach EU- und Drittländern, Tabellen 5.3 und 6.3
- nach dem Internationalen Warenverzeichnis für den Außenhandel (SITC Rev.3), Ausgabe 1986, Tabellen 5.4 und 6.4

b) Regionale Gliederung

- nach EU-Ländern
- nach Drittländern
 - nach anderen Industrieländern
 - nach Reformländern
 - nach Entwicklungsländern (einschl. OPEC)

6 In der vorliegenden Reihe 8 der Fachserie 17 erscheinen auch Jahresberichte. Sie enthalten zu allen Positionen der Tabellen 5.1 bis 5.4 und 6.1 bis 6.4 (also nicht nur zu den größeren Zusammenfassungen der Tabellen 3 und 4) Indexzahlen für einen mehrjährigen Zeitraum.

7 Weitere methodische Erläuterungen zur Berechnung des Index der Ein- und Ausfuhrpreise auf Basis 1995 enthält ein Aufsatz, der in Heft 7/1999 der Zeitschrift „Wirtschaft und Statistik“ abgedruckt wurde.

8 Indexzahlen für viele der in den Außenhandelspreisindizes erfaßten und dargestellten Warenarten werden auch in den folgenden, für andere Wirtschaftsstufen monatlich berechneten Preisindizes des Statistischen Bundesamtes nachgewiesen und ebenfalls in der Fachserie 17 veröffentlicht:

- Index der Erzeugerpreise landwirtschaftlicher Produkte sowie Index der Erzeugerpreise forstwirtschaftlicher Produkte (Best.-Nr. 2170 100),
- Index der Erzeugerpreise gewerblicher Produkte (Best.-Nr. 2170 200),
- Index der Großhandelsverkaufspreise (Best.-Nr. 2170 600),
- Index der Einzelhandelspreise sowie Preisindex für die Lebenshaltung aller privaten Haushalte (Best.-Nr. 2170 700).

Der Index der Ausführpreise wird darüber hinaus für Nachweisungen über die Preisentwicklung bei den gewerblichen Verkäufen insgesamt einschließlich der Exporte verwendet. Hierbei handelt es sich um eine Kombination des Teilindex für die gewerblichen Erzeugnisse aus dem Index der Ausführpreise mit dem Index der Erzeugerpreise gewerblicher Produkte im Inlandsabsatz.

9 Die Monatsberichte der Fachserie 17, Reihe 8 „Preisindizes für die Ein- und Ausfuhr“ erscheinen etwa 4 Wochen, die Jahresberichte etwa 3 Monate nach Ablauf des Berichtszeitraums und sind zu beziehen durch den Buchhandel oder direkt beim

Verlag Metzler-Poeschel, Stuttgart,
Verlagsauslieferung:
SFG - Servicecenter Fachverlage GmbH,
Postfach 43 43, 72774 Reutlingen.

2 Aktuelle Ergebnisse

Der Index der Einfuhrpreise lag im Juni 2001 um 3,6 % über dem Vorjahresstand. Dies ist die niedrigste Jahressteigerungsrate seit September 1999 (+ 2,7 %). Im Mai und im April 2001 hatte die Jahresveränderungsrate noch + 4,0 % bzw. + 5,1 % betragen. Der Einfuhrpreisindex ohne Erdöl und Mineralölzeugnisse lag im Juni 2001 um 3,5 % höher als im Vorjahr.

Gegenüber Mai 2001 fiel der Einfuhrpreisindex um 0,3 %. Binnen Monatsfrist verbilligte sich unter anderem die Einfuhr von Schweinefleisch (- 7,4 %), Rindfleisch (- 6,3 %), Mineralölzeugnissen (- 4,8 %), darunter insbesondere Motorenbenzin (- 19,6 %), sowie von Holz- und Zellstoff (- 4,1 %). Dagegen stiegen die Einfuhrpreise für Bananen (+ 4,9 %), frische Zitrusfrüchte (+ 4,8 %) und für rohes Erdöl (+ 2,5 %).

Im Vergleich zum Juni 2000 wurden vor allem bei Erdgas (+ 44,5 %), Zitrusfrüchten (+ 30,0 %), Schweinefleisch (+ 22,6 %), Geflügel (+ 22,4 %), Bananen (+ 20,5 %), Steinkohle (+ 18,2 %), Edelmetallen und Halbzeug daraus (+ 8,4 %), Dieselmotorenkraftstoff und leichtem Heizöl (+ 10,5 %), Futtermittel (+ 8,8 %) Rohaluminium (+ 8,7 %), Milch und Milcherzeugnissen (+ 8,7 %) sowie rohem Erdöl (+ 5,4 %) starke Preissteigerungen festgestellt. Billiger wurden dagegen Motorenbenzin (- 18,3 %), Rohkaffee (- 16,1 %), Holz- und Zellstoff (- 15,4 %) sowie Rindfleisch (- 6,3 %).

Der Index der Ausfuhrpreise lag im Juni 2001 um 1,6 % höher als zwölf Monate zuvor. Im Mai und im April 2001 hatte die Jahresveränderungsrate + 1,6 % bzw. + 2,0 % betragen. Gegenüber Mai 2001 veränderte sich der Ausfuhrpreisindex nicht.

Deutschland
Indizes der Außenhandelspreise und Terms of Trade

1995 = 100
Log. Maßstab

Index der Einfuhrpreise

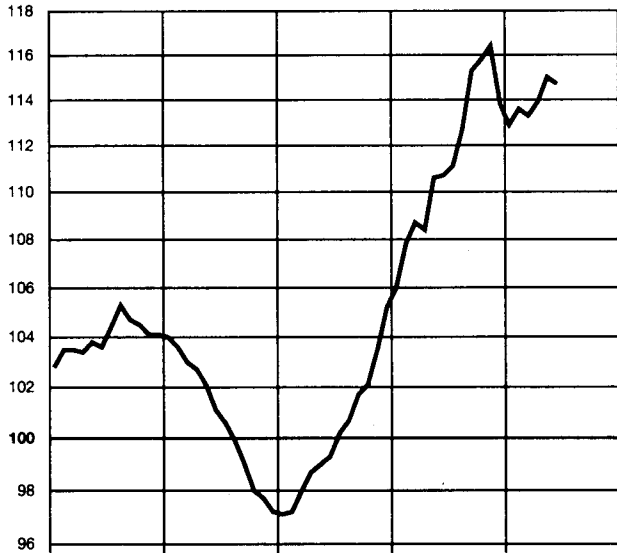

Veränderung gegenüber dem
jeweiligen Vorjahresmonat in %
Arith. Maßstab

Index der Einfuhrpreise

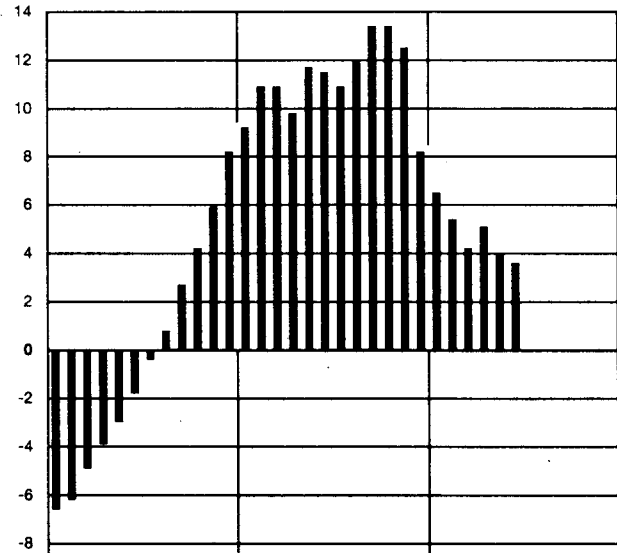

Index der Ausfuhrpreise

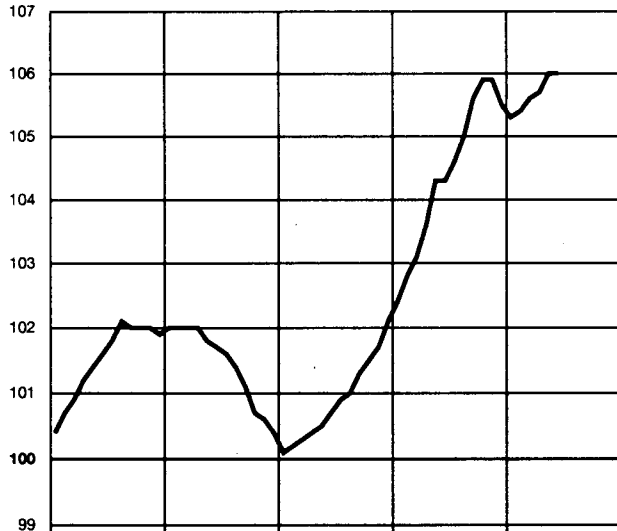

Index der Ausfuhrpreise

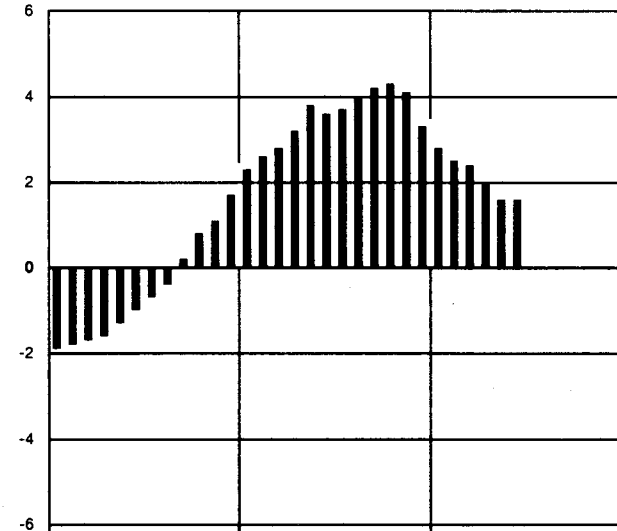

Terms of Trade

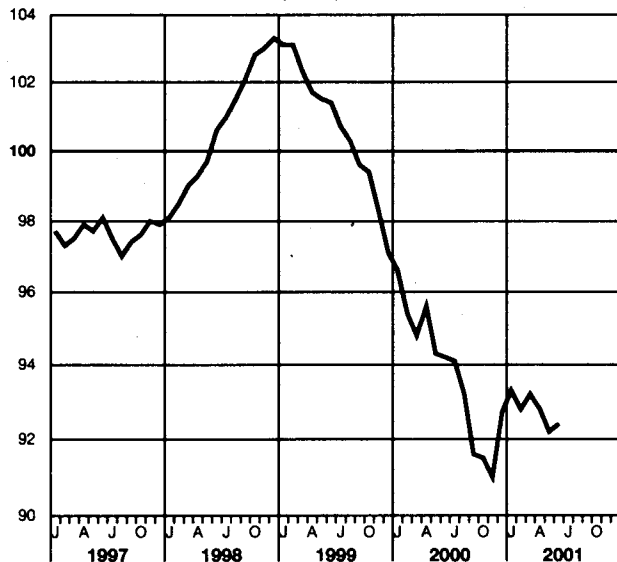

Terms of Trade

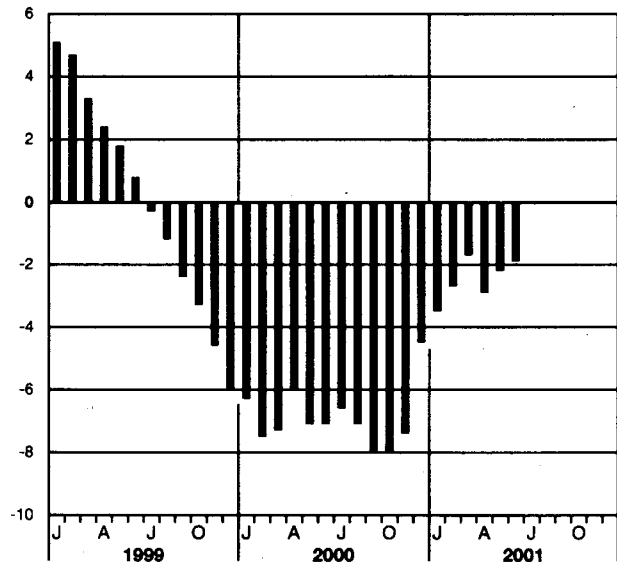

1 INDEX DER EINFUHRPREISE
(LANGFRISTIGE UEBERSICHT)
1995 = 100

J A H R	GESAMTEINFUHR 1)					NACH WARENGRUPPEN DER ERNAHRUNGSWIRTSCHAFT UND DER GEWERBLICHEN WIRTSCHAFT				
	INS- GE- SAMT	EU- LAENDER	DRITT- LAENDER	OHNE MINERAL- OEL- ERZEUG- NISSE	OHNE ERDOEL U. MINERAL- OEL- ERZEUG- NISSE	GUETER DER ERNAHRUNGS- WIRTSCHAFT	GUETER DER GEWERBLICHEN WIRTSCHAFT	ZU- SAMMEN	ROHSTOFFE UND HALBWAREN	FERTIG- WAREN
FRUEHERES BUNDESGBIET										
1950 D	54.3	-	-	55.1	62.5	77.7	50.9	-	-	-
1951 D	69.3	-	-	70.5	80.0	89.2	70.9	-	-	-
1952 D	60.7	-	-	61.7	69.7	84.3	58.5	-	-	-
1953 D	55.7	-	-	56.5	64.0	79.1	52.8	-	-	-
1954 D	55.9	-	-	56.6	64.2	80.7	51.9	-	-	-
1955 D	56.0	-	-	56.7	64.3	78.4	53.5	-	-	-
1956 D	58.1	-	-	58.9	66.6	81.8	55.2	-	-	-
1957 D	57.3	-	-	58.2	65.6	79.1	55.6	-	-	-
1958 D	54.4	-	-	54.9	62.2	78.4	50.7	49.4	61.9	-
1959 D	52.3	-	-	53.1	60.2	74.3	49.1	47.6	60.4	-
1960 D	52.2	-	-	52.9	60.3	73.0	49.2	48.1	60.4	-
1961 D	50.0	-	-	50.9	58.1	69.9	47.2	45.4	58.5	-
1962 D	49.6	-	-	50.4	57.6	71.5	46.3	44.2	57.9	-
1963 D	50.6	-	-	51.4	58.8	74.8	46.7	44.5	58.5	-
1964 D	51.5	-	-	52.5	60.5	75.8	47.5	45.5	59.5	-
1965 D	52.8	-	-	54.1	62.4	79.4	48.2	46.5	60.1	-
1966 D	53.7	-	-	54.9	63.5	79.4	49.5	47.8	61.3	-
1967 D	52.5	-	-	53.6	61.6	76.7	48.7	46.8	60.8	-
1968 D	52.2	-	-	53.2	61.1	73.8	48.9	47.4	60.2	-
1969 D	53.0	-	-	54.4	62.7	76.2	49.5	47.8	61.0	-
1970 D	52.5	57.8	49.0	53.7	62.2	75.8	49.0	47.3	60.4	-
1971 D	52.7	58.2	49.0	53.7	61.3	74.6	49.4	47.8	60.9	-
1972 D	52.4	58.8	47.8	53.7	61.3	76.7	48.7	46.0	60.9	-
1973 D	59.1	64.4	55.7	59.5	67.7	92.3	54.1	56.4	63.3	-
1974 D	76.0	75.2	78.0	75.5	78.1	100.6	72.3	92.0	71.3	-
1975 D	74.6	76.1	74.8	74.3	77.2	94.6	71.8	87.0	74.3	-
1976 D	79.3	79.7	80.4	78.7	81.2	102.4	75.9	93.8	77.0	-
1977 D	80.4	80.3	82.3	80.0	82.7	111.5	75.9	92.6	77.7	-
1978 D	77.5	79.4	77.3	77.3	80.9	100.9	74.0	85.7	78.4	-
1979 D	86.5	88.0	86.9	83.6	85.5	102.0	84.2	111.2	81.7	-
1980 D	99.4	97.1	103.7	96.1	92.7	105.5	98.7	147.4	86.8	-
1981 D	113.0	107.4	120.7	108.6	101.0	113.6	113.1	183.8	93.1	-
1982 D	115.6	110.1	123.2	111.0	103.9	114.9	115.9	186.5	96.1	-
1983 D	115.2	109.5	122.9	111.0	105.2	119.4	114.8	179.8	97.3	-
1984 D	122.1	114.6	131.6	117.8	111.0	127.8	121.5	195.7	100.7	-
1985 D	123.8	116.1	133.2	119.5	112.6	124.7	123.9	196.8	103.1	-
1986 D	104.5	101.4	108.2	104.3	103.6	113.1	103.3	120.6	99.6	-
1987 D	98.8	97.5	100.5	98.7	98.2	103.0	98.3	107.4	97.1	-
1988 D	100.0	98.2	102.2	100.6	100.9	105.5	99.3	106.7	98.7	-
1989 D	104.5	102.0	107.5	104.4	103.8	106.2	104.3	120.4	101.0	-
1990 D	102.1	101.3	103.3	101.5	100.5	102.2	102.2	117.1	99.3	-
DEUTSCHLAND										
1991 D	102.9	102.8	103.3	102.2	101.1	104.9	102.8	114.2	100.4	-
1992 D	100.5	101.1	99.9	100.2	99.5	101.6	100.5	102.4	99.9	-
1993 D	98.9	98.9	99.2	98.6	98.2	98.4	99.1	97.6	99.3	-
1994 D	99.8	98.9	100.9	99.8	99.6	102.6	99.6	97.9	99.7	-
1995 D	100	100	100	100	100	100	100	100	100	-
1996 D	100.4	100.4	100.3	100.0	99.2	102.6	100.1	104.2	99.2	-
1997 D	104.0	102.4	105.8	103.5	102.4	110.3	103.2	113.9	100.9	-
1998 D	100.7	100.1	101.5	100.7	101.0	107.3	99.9	96.9	100.5	-
1999 D	100.2	99.3	101.4	99.8	98.9	101.4	100.1	103.9	99.3	-
2000 D	111.4	107.9	115.7	109.4	105.3	104.9	112.3	157.5	102.8	-

1) FUSSNOTE SIEHE SEITE 77

1 INDEX DER EINFUHRPREISE

(LANGFRISTIGE UEBERSICHT)
1995 = 100

J A H R	ERZEUG- NISSE DER LAND- U. FORST- WIRT- SCHAFT, FISCHEREI	ERZEUGNISSE DES BERGBAUS; STEINE U. ERDEN; ERZEUGNISSE DES VERARBEITENDEN GEWERBES							
		ZU- SAMMEN	VORLEISTUNGSGUETERPRODUZENTEN			INVESTI- TIONS- GUETER- PRODU- ZENTEN	KONSUMGUETERPRODUZENTEN		
			ZU- SAMMEN	ENERGIE- PRODU- ZENTEN	VORLEIST.- GUETER- PRODU- ZENTEN (O. ENERGIE)		ZU- SAMMEN	GE- BRAUCHS- GUETER- PRODU- ZENTEN	VER- BRAUCHS- GUETER- PRODU- ZENTEN
FRUEHERES BUNDESGBIET									
1950 D	87.2	48.1	-	-	-	-	-	-	-
1951 D	108.8	63.2	-	-	-	-	-	-	-
1952 D	93.1	56.9	-	-	-	-	-	-	-
1953 D	85.5	52.0	-	-	-	-	-	-	-
1954 D	87.3	51.2	-	-	-	-	-	-	-
1955 D	85.8	52.5	-	-	-	-	-	-	-
1956 D	87.7	55.1	-	-	-	-	-	-	-
1957 D	84.5	56.0	-	-	-	-	-	-	-
1958 D	82.0	51.7	-	-	-	-	-	-	-
1959 D	77.9	50.1	-	-	-	-	-	-	-
1960 D	77.7	49.9	-	-	-	-	-	-	-
1961 D	74.5	47.9	-	-	-	-	-	-	-
1962 D	75.8	47.1	-	-	-	-	-	-	-
1963 D	78.4	47.8	-	-	-	-	-	-	-
1964 D	79.5	48.7	-	-	-	-	-	-	-
1965 D	82.8	49.7	-	-	-	-	-	-	-
1966 D	83.0	50.7	-	-	-	-	-	-	-
1967 D	80.2	49.9	-	-	-	-	-	-	-
1968 D	77.6	49.9	-	-	-	-	-	-	-
1969 D	79.7	50.7	-	-	-	-	-	-	-
1970 D	76.7	50.4	-	-	-	-	-	-	-
1971 D	75.2	50.8	-	-	-	-	-	-	-
1972 D	77.2	50.2	-	-	-	-	-	-	-
1973 D	94.5	55.9	-	-	-	-	-	-	-
1974 D	102.5	73.9	-	-	-	-	-	-	-
1975 D	95.8	73.2	-	-	-	-	-	-	-
1976 D	109.1	76.9	-	-	-	-	-	-	-
1977 D	120.6	77.2	-	-	-	-	-	-	-
1978 D	105.2	75.2	-	-	-	-	-	-	-
1979 D	107.0	84.9	-	-	-	-	-	-	-
1980 D	111.1	98.7	-	-	-	-	-	-	-
1981 D	118.9	112.8	-	-	-	-	-	-	-
1982 D	120.2	115.5	-	-	-	-	-	-	-
1983 D	127.2	114.6	-	-	-	-	-	-	-
1984 D	139.9	121.0	-	-	-	-	-	-	-
1985 D	136.2	123.2	-	-	-	-	-	-	-
1986 D	121.1	103.4	-	-	-	-	-	-	-
1987 D	107.5	98.3	-	-	-	-	-	-	-
1988 D	108.8	99.6	-	-	-	-	-	-	-
1989 D	107.7	104.4	-	-	-	-	-	-	-
1990 D	103.0	102.3	-	-	-	-	-	-	-
					DEUTSCHLAND				
1991 D	104.0	103.1	-	-	-	-	-	-	-
1992 D	95.9	100.9	-	-	-	-	-	-	-
1993 D	94.7	99.3	-	-	-	-	-	-	-
1994 D	104.6	99.7	-	-	-	-	-	-	-
1995 D	100	100	100	100	100	100	100	100	100
1996 D	101.9	100.3	100.3	120.1	96.7	99.8	101.0	100.3	101.2
1997 D	116.7	103.3	104.4	132.2	99.5	101.0	103.6	101.8	104.1
1998 D	110.5	100.2	98.1	100.6	97.7	100.1	104.0	100.9	104.9
1999 D	100.9	100.2	99.1	118.0	95.7	99.2	103.1	100.7	103.9
2000 D	105.2	111.8	120.9	212.2	104.7	101.2	106.2	103.5	107.0

2 INDEX DER AUSFUHRPREISE UND TERMS OF TRADE
(LANGFRISTIGE UEBERSICHT)
1995 = 100

J A H R	GESAMTAUSFUHR 2)				NACH WARENGRUPPEN DER ERNAHRUNGSWIRTSCHAFT UND DER GEWERBLICHEN WIRTSCHAFT			
	INS- GE- SAMT	EU- LAENDER	DRITT- LAENDER	OHNE MINERAL- OEL- ERZEUG- NISSE	GUETER DER ERNAHRUNGS- WIRTSCHAFT	GUETER DER GEWERBLICHEN WIRTSCHAFT ZU- SAMMEN	ROHSTOFFE UND HALBWAREN	FERTIG- WAREN
FRUEHERES BUNDESGBEIT								
1950 D	-	-	-	-	-	-	-	-
1951 D	-	-	-	-	-	-	-	-
1952 D	-	-	-	-	-	-	-	-
1953 D	-	-	-	-	-	-	-	-
1954 D	40.6	-	-	-	54.8	39.7	45.5	39.6
1955 D	41.4	-	-	-	54.2	40.6	47.1	40.3
1956 D	42.5	-	-	-	55.9	41.9	49.0	41.5
1957 D	43.5	-	-	-	57.4	42.7	50.9	42.3
1958 D	42.4	-	-	-	57.7	41.8	49.0	41.4
1959 D	42.1	-	-	-	54.3	41.6	49.2	41.1
1960 D	42.7	-	-	-	53.8	42.1	49.4	41.7
1961 D	42.6	-	-	-	54.2	42.0	48.3	41.8
1962 D	42.7	-	-	-	55.0	42.0	47.4	41.9
1963 D	42.7	-	-	-	60.2	42.0	47.2	41.9
1964 D	43.8	-	-	-	60.7	42.9	49.0	42.7
1965 D	44.7	-	-	-	61.2	43.9	49.9	43.8
1966 D	45.6	-	-	-	62.7	44.8	50.7	44.7
1967 D	45.6	-	-	-	61.6	44.8	50.2	44.8
1968 D	45.1	-	-	45.5	60.4	44.4	49.7	44.3
1969 D	46.9	-	-	47.4	61.6	46.2	50.7	46.2
1970 D	48.3	49.8	46.8	48.7	62.3	47.6	52.0	47.7
1971 D	50.0	51.6	48.3	50.4	63.9	49.3	52.9	49.4
1972 D	51.1	52.7	49.2	51.5	66.9	50.2	52.2	50.6
1973 D	54.3	55.8	52.6	54.6	74.5	53.4	59.5	53.3
1974 D	63.5	64.7	61.9	63.4	82.3	62.5	83.5	60.9
1975 D	66.0	67.8	63.9	65.9	82.4	65.0	81.8	63.9
1976 D	68.5	70.5	66.4	68.4	85.1	67.6	85.2	66.5
1977 D	69.8	71.7	67.5	69.6	89.1	68.7	83.3	67.9
1978 D	70.9	72.8	68.7	70.7	88.6	69.9	82.0	69.2
1979 D	74.2	76.1	71.9	73.9	91.4	73.3	92.7	71.9
1980 D	78.8	80.6	76.6	78.3	96.9	77.9	103.5	76.1
1981 D	83.4	85.4	81.1	82.7	103.2	82.3	116.1	79.8
1982 D	87.0	89.3	84.4	86.4	104.5	86.0	119.2	83.6
1983 D	88.5	90.7	86.0	88.0	106.7	87.5	118.8	85.3
1984 D	91.6	93.9	88.9	91.0	110.7	90.5	125.6	88.0
1985 D	94.1	96.5	91.2	93.4	109.3	93.1	128.7	90.5
1986 D	92.3	94.1	90.2	92.1	101.7	91.8	108.0	90.5
1987 D	91.6	92.9	89.7	91.3	96.9	91.0	99.4	90.4
1988 D	93.4	94.6	91.7	93.3	100.0	92.9	102.9	92.3
1989 D	96.0	97.2	94.4	95.8	103.1	95.5	108.0	94.7
1990 D	96.1	97.1	94.5	95.8	98.7	95.7	103.8	95.2
DEUTSCHLAND								
1991 D	97.1	97.8	96.0	96.9	99.9	96.9	99.1	96.7
1992 D	97.8	98.4	96.6	97.6	101.0	97.5	95.5	97.6
1993 D	97.8	97.7	97.6	97.7	98.5	97.7	92.9	98.0
1994 D	98.6	98.4	98.7	98.6	100.8	98.5	96.2	98.6
1995 D	100	100	100	100	100	100	100	100
1996 D	100.0	99.8	100.4	99.9	100.6	100.0	96.8	100.2
1997 D	101.5	101.3	101.8	101.4	103.5	101.4	101.2	101.4
1998 D	101.4	101.3	101.7	101.4	103.1	101.4	96.8	101.7
1999 D	100.9	100.4	101.6	100.8	100.0	100.9	94.1	101.4
2000 D	104.4	103.9	105.1	103.9	103.6	104.5	112.8	103.9

2) FUSSNOTE SIEHE SEITE 77

2 INDEX DER AUSFUHRPREISE UND TERMS OF TRADE

(LANGFRISTIGE UEBERSICHT)
1995 = 100

J A H R	ERZEUG- NISSE DER LAND- U. FORST- WIRT- SCHAFT, FISCHEREI	ERZEUGNISSE DES BERGBAUS; STEINE U. ERDEN; ERZEUGNISSE DES VERARBEITENDEN GEWERBES								TERMS OF TRADE
		ZU- SAMMEN	VORLEISTUNGSGUETERPRODUZENTEN			INVESTI- TIONS- GUETER- PRODU- ZENTEN	KONSUMGUETERPRODUZENTEN			
			ZU- SAMMEN	ENERGIE- PRODU- ZENTEN	VORLEIST.- GUETER- PRODU- ZENTEN (O. ENERGIE)		ZU- SAMMEN	GE- BRAUCHS- GUETER- PRODU- ZENTEN	VER- BRAUCHS- GUETER- PRODU- ZENTEN	
FRUEHERES BUNDESGBIET										
1950 D	-	-	-	-	-	-	-	-	-	-
1951 D	-	-	-	-	-	-	-	-	-	-
1952 D	-	-	-	-	-	-	-	-	-	-
1953 D	-	-	-	-	-	-	-	-	-	-
1954 D	49.6	40.2	-	-	-	-	-	-	-	72.6
1955 D	51.7	41.1	-	-	-	-	-	-	-	73.9
1956 D	55.4	42.1	-	-	-	-	-	-	-	73.1
1957 D	60.9	43.1	-	-	-	-	-	-	-	75.9
1958 D	59.1	42.1	-	-	-	-	-	-	-	77.9
1959 D	56.7	41.9	-	-	-	-	-	-	-	80.5
1960 D	53.3	42.4	-	-	-	-	-	-	-	81.8
1961 D	53.3	42.3	-	-	-	-	-	-	-	85.2
1962 D	55.7	42.3	-	-	-	-	-	-	-	86.1
1963 D	55.8	42.4	-	-	-	-	-	-	-	84.4
1964 D	56.6	43.4	-	-	-	-	-	-	-	85.0
1965 D	58.7	44.4	-	-	-	-	-	-	-	84.7
1966 D	63.7	45.2	-	-	-	-	-	-	-	84.9
1967 D	58.0	45.2	-	-	-	-	-	-	-	86.9
1968 D	58.0	44.9	-	-	-	-	-	-	-	86.4
1969 D	60.7	46.7	-	-	-	-	-	-	-	88.5
1970 D	59.9	48.2	-	-	-	-	-	-	-	92.0
1971 D	61.8	49.7	-	-	-	-	-	-	-	94.9
1972 D	70.2	50.7	-	-	-	-	-	-	-	97.5
1973 D	76.2	54.0	-	-	-	-	-	-	-	91.9
1974 D	83.0	63.2	-	-	-	-	-	-	-	83.6
1975 D	80.1	65.7	-	-	-	-	-	-	-	88.5
1976 D	85.6	68.2	-	-	-	-	-	-	-	86.4
1977 D	82.8	69.5	-	-	-	-	-	-	-	86.8
1978 D	82.8	70.5	-	-	-	-	-	-	-	91.5
1979 D	91.3	73.8	-	-	-	-	-	-	-	85.8
1980 D	93.8	78.5	-	-	-	-	-	-	-	79.3
1981 D	102.4	83.0	-	-	-	-	-	-	-	73.8
1982 D	104.4	86.6	-	-	-	-	-	-	-	75.3
1983 D	105.6	88.2	-	-	-	-	-	-	-	76.8
1984 D	112.7	91.2	-	-	-	-	-	-	-	75.0
1985 D	110.6	93.7	-	-	-	-	-	-	-	76.0
1986 D	105.2	92.0	-	-	-	-	-	-	-	88.3
1987 D	102.2	91.2	-	-	-	-	-	-	-	92.7
1988 D	101.3	93.2	-	-	-	-	-	-	-	93.4
1989 D	104.3	95.7	-	-	-	-	-	-	-	91.9
1990 D	100.7	95.8	-	-	-	-	-	-	-	94.1
DEUTSCHLAND										
1991 D	102.0	96.9	-	-	-	-	-	-	-	94.4
1992 D	100.0	97.6	-	-	-	-	-	-	-	97.3
1993 D	96.3	97.7	-	-	-	-	-	-	-	98.9
1994 D	102.5	98.4	-	-	-	-	-	-	-	98.8
1995 D	100	100	100	100	100	100	100	100	100	100
1996 D	102.0	100.0	98.7	114.3	98.3	101.4	100.2	100.1	100.3	99.6
1997 D	99.5	101.5	100.2	121.0	99.7	102.9	101.8	101.3	101.9	97.6
1998 D	98.4	101.5	99.5	105.7	99.4	103.2	102.3	101.7	102.5	100.7
1999 D	98.9	100.9	97.8	114.3	97.5	103.9	101.6	101.8	101.5	100.7
2000 D	99.9	104.5	104.0	170.6	102.5	105.4	103.5	103.6	103.5	93.7

3 INDEX DER EINFUHRPREISE
(MITTELFRISTIGE UEBERSICHT)

JAHR / MONAT	GESAMTEINFUHR					NACH WARENGRUPPEN DER ERNAHRUNGSWIRTSCHAFT UND DER GEWERBLICHEN WIRTSCHAFT			
	INS- GE- SAMT	EU- LAENDER	DRITT- LAENDER	OHNE MINERAL- OEL- ERZEUG- NISSE	OHNE ERDOEL U. MINERAL- OEL- ERZEUG- NISSE	GUETER DER ERNAHRUNGS- WIRTSCHAFT	GUETER DER GEWERBLICHEN WIRTSCHAFT		
							ZU- SAMMEN	ROHSTOFFE UND HALBWAREN	FERTIG- WAREN
ABSOLUTE WERTE 1995 = 100									
1997 D.....	104.0	102.4	105.8	103.5	102.4	110.3	103.2	113.9	100.9
1998 D.....	100.7	100.1	101.5	100.7	101.0	107.3	99.9	96.9	100.5
1999 D.....	100.2	99.3	101.4	99.8	98.9	101.4	100.1	103.9	99.3
2000 D.....	111.4	107.9	115.7	109.4	105.3	104.9	112.3	157.5	102.8
1998 JULI.....	100.6	99.8	101.6	100.6	101.0	105.6	100.0	96.5	100.7
AUGUST.....	99.9	99.2	100.9	100.1	100.5	104.1	99.4	94.2	100.5
SEPTEMBER...	99.0	98.8	99.3	99.1	99.4	101.9	98.6	93.0	99.8
OKTOBER.....	98.0	98.3	97.7	98.1	98.5	102.3	97.5	89.9	99.1
NOVEMBER.....	97.7	97.9	97.4	97.8	98.5	102.6	97.0	87.4	99.1
DEZEMBER....	97.2	97.6	96.7	97.5	98.3	104.0	96.3	84.3	98.9
1999 JANUAR.....	97.1	97.3	96.8	97.3	98.0	104.4	96.1	84.6	98.5
FEBRUAR.....	97.2	97.2	97.2	97.5	98.2	103.9	96.3	84.9	98.7
MAERZ.....	98.0	97.8	98.3	98.1	98.4	104.2	97.2	89.2	98.9
APRIL.....	98.7	98.1	99.5	98.5	98.3	102.1	98.3	94.8	99.0
MAI.....	99.0	98.1	100.1	98.8	98.4	101.1	98.8	97.0	99.1
JUNI.....	99.3	98.4	100.5	99.1	98.5	100.3	99.2	98.7	99.3
JULI.....	100.2	99.0	101.7	99.7	98.6	98.5	100.5	105.5	99.4
AUGUST.....	100.7	99.5	102.2	100.0	98.5	98.5	101.0	109.2	99.3
SEPTEMBER...	101.7	100.4	103.4	100.9	99.0	98.7	102.1	114.2	99.6
OKTOBER.....	102.1	100.7	103.6	101.2	99.4	99.3	102.4	115.9	99.6
NOVEMBER.....	103.5	101.7	105.7	102.4	100.1	100.8	103.8	122.6	99.9
DEZEMBER....	105.2	103.2	107.7	104.0	101.2	104.5	105.3	129.6	100.2
2000 JANUAR.....	106.0	103.8	108.7	104.7	101.8	105.3	106.2	132.9	100.5
FEBRUAR.....	107.8	105.1	111.1	106.3	102.7	106.4	108.0	141.6	101.0
MAERZ.....	108.7	105.6	112.5	107.0	103.3	105.7	109.2	146.2	101.4
APRIL.....	108.4	105.6	111.7	106.9	104.0	105.3	108.8	140.7	102.1
MAI.....	110.6	107.2	114.7	108.8	105.0	104.9	111.3	152.1	102.8
JUNI.....	110.7	107.5	114.6	108.7	104.6	102.5	111.8	155.7	102.5
JULI.....	111.1	107.6	115.2	109.1	105.1	102.0	112.3	157.1	102.9
AUGUST.....	112.7	108.7	117.6	110.5	106.0	102.0	114.1	165.0	103.4
SEPTEMBER...	115.3	110.7	120.7	112.4	107.0	103.6	116.8	177.3	104.1
OKTOBER.....	115.8	111.3	121.3	113.0	107.8	105.6	117.2	177.3	104.5
NOVEMBER....	116.4	111.7	121.9	113.7	108.2	106.8	117.6	179.5	104.6
DEZEMBER....	113.8	110.1	118.3	111.8	108.2	108.8	114.5	164.1	104.1
2001 JANUAR.....	112.9	109.5	117.0	111.3	107.9	108.4	113.5	160.3	103.7
FEBRUAR.....	113.6	110.0	117.8	111.8	108.1	109.3	114.1	163.4	103.8
MAERZ.....	113.3	109.8	117.4	111.6	108.4	111.8	113.5	158.9	103.9
APRIL.....	113.9	110.5	118.0	112.0	108.4	112.0	114.1	161.8	104.1
MAI.....	115.0	111.0	119.7	112.8	108.6	111.0	115.5	168.3	104.4
JUNI.....	114.7	110.2	120.1	112.7	108.3	108.8	115.5	167.6	104.5
RELATIVE VERAENDERUNGEN GEGENUEBER DEM ENTSPRECHENDEN VORJAHRESERGEBNIS PROZENT									
1997 D.....	+ 3.6	+ 2.0	+ 5.5	+ 3.5	+ 3.2	+ 7.5	+ 3.1	+ 9.3	+ 1.7
1998 D.....	- 3.2	- 2.2	- 4.1	- 2.7	- 1.4	- 2.7	- 3.2	- 14.9	- 0.4
1999 D.....	- 0.5	- 0.8	- 0.1	- 0.9	- 2.1	- 5.5	+ 0.2	+ 7.2	- 1.2
2000 D.....	+ 11.2	+ 8.7	+ 14.1	+ 9.6	+ 6.5	+ 3.5	+ 12.2	+ 51.6	+ 3.5
1998 JULI.....	- 3.6	- 2.5	- 4.9	- 3.2	- 2.0	- 3.4	- 3.7	- 15.8	- 0.8
AUGUST.....	- 5.1	- 3.6	- 6.7	- 4.4	- 3.0	- 6.0	- 5.0	- 20.0	- 1.3
SEPTEMBER...	- 5.4	- 4.0	- 7.1	- 4.9	- 3.7	- 8.8	- 5.0	- 19.1	- 1.7
OKTOBER.....	- 6.2	- 4.5	- 8.2	- 5.6	- 4.2	- 6.9	- 6.1	- 22.1	- 2.3
NOVEMBER.....	- 6.1	- 4.6	- 7.9	- 5.5	- 3.9	- 7.0	- 6.1	- 22.7	- 2.1
DEZEMBER....	- 6.6	- 5.1	- 8.3	- 6.0	- 4.5	- 7.8	- 6.4	- 23.4	- 2.6
1999 JANUAR.....	- 6.6	- 5.4	- 8.1	- 6.2	- 5.1	- 8.6	- 6.3	- 21.2	- 3.1
FEBRUAR.....	- 6.2	- 5.1	- 7.4	- 5.7	- 4.8	- 8.8	- 5.8	- 19.2	- 2.9
MAERZ.....	- 4.9	- 3.9	- 5.8	- 4.7	- 4.5	- 7.0	- 4.5	- 13.1	- 2.7
APRIL.....	- 3.9	- 3.4	- 4.4	- 4.0	- 4.3	- 7.9	- 3.3	- 7.8	- 2.5
MAI.....	- 3.0	- 2.9	- 3.1	- 3.1	- 3.5	- 7.8	- 2.3	- 4.6	- 1.8
JUNI.....	- 1.8	- 1.7	- 1.7	- 2.0	- 2.9	- 6.1	- 1.1	+ 0.8	- 1.6
JULI.....	- 0.4	- 0.8	+ 0.1	- 0.9	- 2.4	- 6.7	+ 0.5	+ 9.9	- 1.9
AUGUST.....	+ 0.8	+ 0.3	+ 1.3	- 0.1	- 2.0	- 5.4	+ 1.6	+ 15.9	- 1.2
SEPTEMBER...	+ 2.7	+ 1.6	+ 4.1	+ 1.8	- 0.4	- 3.1	+ 3.5	+ 22.8	- 0.2
OKTOBER.....	+ 4.2	+ 2.4	+ 6.0	+ 3.2	+ 0.9	- 2.9	+ 5.0	+ 28.9	+ 0.5
NOVEMBER....	+ 5.9	+ 3.9	+ 8.5	+ 4.7	+ 1.6	- 1.8	+ 7.0	+ 40.3	+ 0.8
DEZEMBER....	+ 8.2	+ 5.7	+ 11.4	+ 6.7	+ 3.0	+ 0.5	+ 9.3	+ 53.7	+ 1.3
2000 JANUAR.....	+ 9.2	+ 6.7	+ 12.3	+ 7.6	+ 3.9	+ 0.9	+ 10.5	+ 57.1	+ 2.0
FEBRUAR.....	+ 10.9	+ 8.1	+ 14.3	+ 9.0	+ 4.6	+ 2.4	+ 12.1	+ 66.8	+ 2.3
MAERZ.....	+ 10.9	+ 8.0	+ 14.4	+ 9.1	+ 5.0	+ 1.4	+ 12.3	+ 63.9	+ 2.5
APRIL.....	+ 9.8	+ 7.6	+ 12.3	+ 8.5	+ 5.8	+ 3.1	+ 10.7	+ 48.4	+ 3.1
MAI.....	+ 11.7	+ 9.3	+ 14.6	+ 10.1	+ 6.7	+ 3.8	+ 12.7	+ 56.8	+ 3.7
JUNI.....	+ 11.5	+ 9.2	+ 14.0	+ 9.7	+ 6.2	+ 2.2	+ 12.7	+ 57.8	+ 3.2
JULI.....	+ 10.9	+ 8.7	+ 13.3	+ 9.4	+ 6.6	+ 3.6	+ 11.7	+ 48.9	+ 3.5
AUGUST.....	+ 11.9	+ 9.2	+ 15.1	+ 10.5	+ 7.6	+ 3.6	+ 13.0	+ 51.1	+ 4.1
SEPTEMBER...	+ 13.4	+ 10.3	+ 16.7	+ 11.4	+ 8.1	+ 5.0	+ 14.4	+ 55.3	+ 4.5
OKTOBER.....	+ 13.4	+ 10.5	+ 17.1	+ 11.7	+ 8.5	+ 6.3	+ 14.5	+ 53.0	+ 4.9
NOVEMBER....	+ 12.5	+ 9.8	+ 15.3	+ 11.0	+ 8.1	+ 6.0	+ 13.3	+ 46.4	+ 4.7
DEZEMBER....	+ 8.2	+ 6.7	+ 9.8	+ 7.5	+ 6.9	+ 4.1	+ 8.7	+ 26.6	+ 3.9
2001 JANUAR.....	+ 6.5	+ 5.5	+ 7.6	+ 6.3	+ 6.0	+ 2.9	+ 6.9	+ 20.6	+ 3.2
FEBRUAR.....	+ 5.4	+ 4.7	+ 6.0	+ 5.2	+ 5.3	+ 2.7	+ 5.6	+ 15.4	+ 2.8
MAERZ.....	+ 4.2	+ 4.0	+ 4.4	+ 4.3	+ 4.9	+ 5.8	+ 3.9	+ 8.7	+ 2.5
APRIL.....	+ 5.1	+ 4.6	+ 5.6	+ 4.8	+ 4.2	+ 6.4	+ 4.9	+ 15.0	+ 2.0
MAI.....	+ 4.0	+ 3.5	+ 4.4	+ 3.7	+ 3.4	+ 5.8	+ 3.8	+ 10.7	+ 1.6
JUNI.....	+ 3.6	+ 2.5	+ 4.8	+ 3.7	+ 3.5	+ 6.1	+ 3.3	+ 7.6	+ 2.0

3 INDEX DER EINFUHRPREISE
(MITTELFRISTIGE UEBERSICHT)

JAHR / MONAT	ERZEUG- NISSE DER LAND- U. FORST- WIRT- SCHAFT, FISCHEREI	ERZEUGNISSE DES BERGBAUS; STEINE U. ERDEN; ERZEUGNISSE DES VERARBEITENDEN GEWERBES							
		ZU- SAMMEN	VORLEISTUNGSGUTERPRODUZENTEN			INVESTI- TIONS- GUTER- PRODU- ZENTEN	KONSUMGUTERPRODUZENTEN		
			ZU- SAMMEN	ENERGIE- PRODU- ZENTEN	VORLEIST.- GUTER- PRODU- ZENTEN (O. ENERGIE)		ZU- SAMMEN	GE- BRAUCHS- GUTER- PRODU- ZENTEN	VER- BRAUCHS- GUTER- PRODU- ZENTEN
ABSOLUTE WERTE 1995 = 100									
1997 D.....	116.7	103.3	104.4	132.2	99.5	101.0	103.6	101.8	104.1
1998 D.....	110.5	100.2	98.1	100.6	97.7	100.1	104.0	100.9	104.9
1999 D.....	100.9	100.2	99.1	118.0	95.7	99.2	103.1	100.7	103.9
2000 D.....	105.2	111.8	120.9	212.2	104.7	101.2	106.2	103.5	107.0
1998 JULI.....	106.0	100.3	98.1	98.2	98.1	100.1	104.4	101.0	105.4
AUGUST.....	103.3	99.8	97.1	94.8	97.5	99.9	104.2	100.7	105.2
SEPTEMBER...	99.3	99.0	96.2	95.7	96.3	99.3	103.5	100.2	104.5
OKTOBER.....	101.3	97.8	94.6	92.6	94.9	98.6	102.8	99.9	103.7
NOVEMBER.....	102.5	97.4	93.6	86.6	94.9	98.7	102.8	100.1	103.6
DEZEMBER....	105.2	96.8	92.3	81.1	94.3	98.6	102.8	100.0	103.6
1999 JANUAR.....	107.7	96.5	91.8	82.3	93.5	98.7	102.5	100.0	103.3
FEBRUAR.....	106.8	96.7	91.9	81.2	93.8	99.0	102.8	100.3	103.5
MAERZ.....	107.0	97.5	93.4	90.2	94.0	99.2	103.1	100.5	103.9
APRIL.....	102.9	98.5	95.4	101.2	94.4	99.2	103.1	100.6	103.8
MAI.....	100.8	98.9	96.3	104.4	94.8	99.4	103.1	100.6	103.9
JUNI.....	98.4	99.4	97.0	108.0	95.1	99.5	103.4	100.7	104.3
JULI.....	94.8	100.5	99.6	121.2	95.7	99.4	103.3	100.8	104.1
AUGUST.....	94.6	101.0	100.9	129.6	95.8	99.1	103.1	100.6	103.8
SEPTEMBER...	94.6	102.1	103.0	138.3	96.7	99.3	103.2	100.9	104.0
OKTOBER.....	96.1	102.4	103.8	140.4	97.3	99.1	103.1	101.0	103.8
NOVEMBER.....	99.8	103.7	106.4	153.0	98.1	99.2	103.3	101.2	104.0
DEZEMBER....	107.7	105.1	109.1	166.3	98.9	99.5	103.7	101.4	104.4
2000 JANUAR.....	109.4	105.9	110.5	170.6	99.9	99.5	103.9	101.7	104.6
FEBRUAR.....	111.5	107.6	113.9	185.7	101.1	99.8	104.3	102.1	105.0
MAERZ.....	108.7	108.7	115.8	193.2	102.1	100.1	104.8	102.4	105.5
APRIL.....	107.3	108.4	114.5	178.6	103.1	100.6	105.5	102.9	106.3
MAI.....	105.5	110.9	118.9	200.6	104.4	101.3	106.2	103.4	107.1
JUNI.....	100.5	111.2	120.1	210.7	104.0	100.9	105.8	103.0	106.7
JULI.....	99.2	111.7	121.0	210.8	105.0	101.1	105.9	103.2	106.8
AUGUST.....	98.5	113.5	124.1	225.0	106.1	101.6	106.6	103.8	107.5
SEPTEMBER...	100.8	116.0	128.8	249.5	107.3	102.1	107.3	104.5	108.2
OKTOBER.....	104.5	118.4	129.1	248.9	107.8	102.6	107.8	105.0	108.7
NOVEMBER.....	106.6	116.9	130.0	253.5	108.0	102.5	108.1	105.1	109.0
DEZEMBER....	110.0	114.0	124.5	219.2	107.6	101.7	107.7	104.4	108.7
2001 JANUAR.....	109.7	113.1	122.9	213.6	106.8	101.1	107.5	103.9	108.6
FEBRUAR.....	110.7	113.7	123.9	220.9	106.7	101.3	107.9	104.2	109.1
MAERZ.....	112.8	113.3	122.4	212.8	106.4	101.6	108.8	104.4	110.2
APRIL.....	112.1	114.0	123.4	221.9	105.9	101.8	109.3	104.7	110.8
MAI.....	110.5	115.2	125.7	236.0	106.1	102.2	109.5	105.2	110.9
JUNI.....	106.4	115.1	125.4	235.9	105.8	102.3	109.6	105.5	110.8
RELATIVE VERAENDERUNGEN GEGENUEBER DEM ENTSPRECHENDEN VORJAHRESERGEBNIS PROZENT									
1997 D.....	+ 14.5	+ 3.0	+ 4.1	+ 10.1	+ 2.9	+ 1.2	+ 2.6	+ 1.5	+ 2.9
1998 D.....	- 5.3	- 3.0	- 6.0	- 23.9	- 1.8	- 0.9	+ 0.4	- 0.9	+ 0.8
1999 D.....	- 8.7	-	+ 1.0	+ 17.3	- 2.0	- 0.9	- 0.9	- 0.2	- 1.0
2000 D.....	+ 4.3	+ 11.6	+ 22.0	+ 79.8	+ 9.4	+ 2.0	+ 3.0	+ 2.8	+ 3.0
1998 JULI.....	- 7.3	- 3.5	- 6.6	- 24.8	- 2.4	- 1.4	+ 0.2	- 1.6	+ 0.8
AUGUST.....	- 10.6	- 4.8	- 8.7	- 30.0	- 3.6	- 2.0	- 0.7	- 2.1	- 0.3
SEPTEMBER...	- 15.2	- 4.9	- 8.6	- 27.4	- 4.2	- 2.2	- 1.1	- 2.1	- 0.9
OKTOBER.....	- 11.6	- 6.0	- 10.2	- 31.2	- 5.3	- 2.5	- 1.3	- 2.0	- 1.2
NOVEMBER.....	- 11.6	- 5.8	- 10.4	- 34.0	- 4.8	- 2.2	- 1.2	- 1.6	- 1.1
DEZEMBER....	- 13.8	- 6.1	- 10.9	- 35.1	- 5.5	- 2.5	- 1.3	- 1.8	- 1.2
1999 JANUAR.....	- 13.7	- 6.2	- 10.7	- 31.0	- 6.4	- 2.6	- 1.9	- 1.7	- 1.9
FEBRUAR.....	- 13.4	- 5.7	- 9.9	- 29.1	- 6.0	- 2.2	- 1.8	- 1.5	- 2.0
MAERZ.....	- 10.4	- 4.5	- 7.6	- 16.9	- 5.8	- 2.0	- 1.6	- 1.3	- 1.8
APRIL.....	- 12.2	- 3.4	- 5.5	- 6.4	- 5.3	- 1.8	- 1.5	- 1.0	- 1.8
MAI.....	- 12.3	- 2.5	- 3.9	- 2.9	- 4.1	- 1.0	- 1.2	- 0.4	- 1.3
JUNI.....	- 9.3	- 1.3	- 1.7	+ 7.4	- 3.4	- 0.9	- 1.0	- 0.3	- 1.1
JULI.....	- 10.6	+ 0.2	+ 1.5	+ 23.4	- 2.4	- 0.7	- 1.1	- 0.2	- 1.2
AUGUST.....	- 8.4	+ 1.2	+ 3.9	+ 36.7	- 1.7	- 0.8	- 1.1	- 0.1	- 1.3
SEPTEMBER...	- 4.7	+ 3.1	+ 7.1	+ 44.5	+ 0.4	-	- 0.3	+ 0.7	- 0.5
OKTOBER.....	- 5.1	+ 4.7	+ 9.7	+ 51.6	+ 2.5	+ 0.5	+ 0.3	+ 1.1	+ 0.1
NOVEMBER.....	- 2.6	+ 6.5	+ 13.7	+ 76.7	+ 3.4	+ 0.5	+ 0.5	+ 1.1	+ 0.4
DEZEMBER....	+ 2.4	+ 8.6	+ 18.2	+ 105.1	+ 4.9	+ 0.9	+ 0.9	+ 1.4	+ 0.8
2000 JANUAR.....	+ 1.6	+ 9.7	+ 20.4	+ 107.3	+ 6.8	+ 0.8	+ 1.4	+ 1.7	+ 1.3
FEBRUAR.....	+ 4.4	+ 11.3	+ 23.9	+ 128.7	+ 7.8	+ 0.8	+ 1.5	+ 1.8	+ 1.4
MAERZ.....	+ 1.6	+ 11.5	+ 24.0	+ 114.2	+ 8.6	+ 0.9	+ 1.6	+ 1.9	+ 1.5
APRIL.....	+ 4.3	+ 10.1	+ 20.0	+ 76.5	+ 9.2	+ 1.4	+ 2.3	+ 2.3	+ 2.4
MAI.....	+ 4.7	+ 12.1	+ 23.5	+ 92.1	+ 10.1	+ 1.9	+ 3.0	+ 2.8	+ 3.1
JUNI.....	+ 2.1	+ 11.9	+ 23.8	+ 95.1	+ 9.4	+ 1.4	+ 2.3	+ 2.3	+ 2.3
JULI.....	+ 4.6	+ 11.1	+ 21.5	+ 73.9	+ 9.7	+ 1.7	+ 2.5	+ 2.4	+ 2.6
AUGUST.....	+ 4.1	+ 12.4	+ 23.0	+ 73.6	+ 10.8	+ 2.5	+ 3.4	+ 3.2	+ 3.6
SEPTEMBER...	+ 6.6	+ 13.6	+ 25.0	+ 80.4	+ 11.0	+ 2.8	+ 4.0	+ 3.6	+ 4.0
OKTOBER.....	+ 8.7	+ 13.7	+ 24.4	+ 77.3	+ 10.8	+ 3.5	+ 4.6	+ 4.0	+ 4.7
NOVEMBER.....	+ 6.8	+ 12.7	+ 22.2	+ 65.7	+ 10.1	+ 3.3	+ 4.6	+ 3.9	+ 4.8
DEZEMBER....	+ 2.1	+ 8.5	+ 14.1	+ 31.8	+ 8.8	+ 2.2	+ 3.9	+ 3.0	+ 4.1
2001 JANUAR.....	+ 0.3	+ 6.8	+ 11.2	+ 25.2	+ 6.9	+ 1.6	+ 3.5	+ 2.2	+ 3.8
FEBRUAR.....	- 0.7	+ 5.7	+ 8.8	+ 19.0	+ 5.5	+ 1.5	+ 3.5	+ 2.1	+ 3.9
MAERZ.....	+ 3.8	+ 4.2	+ 5.7	+ 10.1	+ 4.2	+ 1.5	+ 3.8	+ 2.0	+ 4.5
APRIL.....	+ 4.5	+ 5.2	+ 7.8	+ 24.2	+ 2.7	+ 1.2	+ 3.6	+ 1.7	+ 4.2
MAI.....	+ 4.7	+ 3.9	+ 5.7	+ 17.6	+ 1.6	+ 0.9	+ 3.1	+ 1.7	+ 3.5
JUNI.....	+ 5.9	+ 3.5	+ 4.4	+ 12.0	+ 1.7	+ 1.4	+ 3.6	+ 2.4	+ 3.8

4 INDEX DER AUSFUHRPREISE
(MITTELFRISTIGE UEBERSICHT)

J A H R / M O N A T	GESAMTAUSFUHR				NACH WARENGRUPPEN DER ERNAHRUNGSWIRTSCHAFT UND DER GEWERBLICHEN WIRTSCHAFT			
	INS- GE- SAMT	EU- LAENDER	DRITT- LAENDER	OHNE MINERAL- OEL- ERZEUG- NISSE	GUETER DER ERNAHRUNGS- WIRTSCHAFT	GUETER DER GEWERBLICHEN WIRTSCHAFT		
						ZU- SAMMEN	ROHSTOFFE UND HALBWAREN	FERTIG- WAREN
ABSOLUTE WERTE 1995 = 100								
1997 D.....	101.5	101.3	101.8	101.4	103.5	101.4	101.2	101.4
1998 D.....	101.4	101.3	101.7	101.4	103.1	101.4	96.8	101.7
1999 D.....	100.9	100.4	101.6	100.8	100.0	100.9	94.1	101.4
2000 D.....	104.4	103.9	105.1	103.9	103.6	104.5	112.8	103.9
1998 JULI.....	101.6	101.5	101.8	101.6	103.2	101.5	97.4	101.8
AUGUST.....	101.4	101.2	101.6	101.4	102.7	101.3	95.7	101.7
SEPTEMBER...	101.1	101.0	101.2	101.1	101.6	101.0	94.1	101.5
OKTOBER.....	100.7	100.5	100.9	100.7	100.5	100.7	92.1	101.3
NOVEMBER....	100.6	100.4	100.9	100.6	100.6	100.6	91.6	101.2
DEZEMBER....	100.4	100.1	100.7	100.4	100.7	100.4	90.8	101.1
1999 JANUAR.....	100.1	99.8	100.7	100.2	100.3	100.1	89.7	100.9
FEBRUAR.....	100.2	99.7	100.8	100.2	100.0	100.2	89.5	101.0
MAERZ.....	100.3	99.8	101.0	100.3	100.0	100.3	90.3	101.0
APRIL.....	100.4	99.9	101.2	100.4	100.0	100.4	91.6	101.1
MAI.....	100.5	99.9	101.3	100.5	99.8	100.5	91.9	101.1
JUNI.....	100.7	100.1	101.5	100.7	100.2	100.7	92.2	101.4
JULI.....	100.9	100.4	101.6	100.8	99.4	101.0	94.2	101.5
AUGUST.....	101.0	100.5	101.6	100.8	99.5	101.1	95.2	101.5
SEPTEMBER...	101.3	100.8	101.9	101.0	99.8	101.4	96.4	101.7
OKTOBER.....	101.5	101.1	102.0	101.2	100.0	101.5	97.7	101.8
NOVEMBER....	101.7	101.3	102.4	101.5	100.5	101.8	99.2	102.0
DEZEMBER....	102.1	101.6	102.8	101.7	100.9	102.1	100.7	102.2
2000 JANUAR.....	102.4	102.0	103.0	102.1	100.8	102.5	102.6	102.5
FEBRUAR.....	102.8	102.3	103.4	102.4	101.0	102.9	104.9	102.7
MAERZ.....	103.1	102.6	103.8	102.7	101.6	103.2	107.0	102.9
APRIL.....	103.6	103.2	104.3	103.2	102.5	103.7	108.3	103.4
MAI.....	104.3	103.7	105.1	103.8	102.9	104.4	111.7	103.8
JUNI.....	104.3	103.9	105.0	103.8	103.1	104.4	112.6	103.8
JULI.....	104.6	104.2	105.2	104.1	103.4	104.7	113.9	104.0
AUGUST.....	105.0	104.6	105.7	104.5	104.0	105.1	115.5	104.3
SEPTEMBER...	105.6	105.0	106.4	104.8	105.3	105.6	119.3	104.6
OKTOBER.....	105.9	105.3	106.8	105.2	106.1	105.9	120.3	104.9
NOVEMBER....	105.9	105.3	106.8	105.2	106.4	105.9	119.9	104.9
DEZEMBER....	105.5	105.0	106.2	104.9	106.1	105.5	117.4	104.6
2001 JANUAR.....	105.3	104.7	106.1	104.8	105.7	105.3	114.6	104.6
FEBRUAR.....	105.4	104.8	106.3	104.9	105.3	105.4	115.1	104.7
MAERZ.....	105.6	104.9	106.5	105.1	106.1	105.5	114.8	104.9
APRIL.....	105.7	105.0	106.8	105.2	106.3	105.7	115.2	105.0
MAI.....	106.0	105.2	107.1	105.4	106.8	105.9	116.8	105.1
JUNI.....	106.0	105.0	107.4	105.5	107.3	105.9	115.7	105.2
RELATIVE VERÄNDERUNGEN GEGENUEBER DEM ENTSPRECHENDEN VORJAHRESERGEBNIS PROZENT								
1997 D.....	+ 1.5	+ 1.5	+ 1.4	+ 1.5	+ 2.9	+ 1.4	+ 4.5	+ 1.2
1998 D.....	- 0.1	-	- 0.1	-	- 0.4	-	- 4.3	+ 0.3
1999 D.....	- 0.5	- 0.9	- 0.1	- 0.6	- 3.0	- 0.5	- 2.8	- 0.3
2000 D.....	+ 3.5	+ 3.5	+ 3.4	+ 3.1	+ 3.6	+ 3.6	+ 19.9	+ 2.5
1998 JULI.....	- 0.2	- 0.1	- 0.4	- 0.2	- 0.3	- 0.2	- 4.3	+ 0.1
AUGUST.....	- 0.7	- 0.6	- 0.9	- 0.5	- 1.5	- 0.6	- 7.2	- 0.1
SEPTEMBER...	- 0.9	- 0.8	- 1.1	- 0.7	- 3.1	- 0.8	- 8.3	- 0.2
OKTOBER.....	- 1.3	- 1.4	- 1.3	- 1.2	- 4.1	- 1.2	- 10.7	- 0.5
NOVEMBER....	- 1.4	- 1.5	- 1.1	- 1.2	- 4.1	- 1.2	- 10.8	- 0.5
DEZEMBER....	- 1.5	- 1.8	- 1.3	- 1.4	- 4.3	- 1.3	- 11.2	- 0.6
1999 JANUAR.....	- 1.9	- 2.1	- 1.5	- 1.8	- 4.7	- 1.7	- 11.6	- 1.0
FEBRUAR.....	- 1.8	- 2.2	- 1.5	- 1.8	- 4.7	- 1.7	- 11.3	- 0.9
MAERZ.....	- 1.7	- 2.1	- 1.3	- 1.7	- 4.7	- 1.6	- 10.2	- 1.0
APRIL.....	- 1.6	- 2.0	- 1.0	- 1.6	- 4.4	- 1.5	- 8.7	- 0.9
MAI.....	- 1.3	- 1.8	- 0.7	- 1.3	- 4.3	- 1.1	- 7.1	- 0.7
JUNI.....	- 1.0	- 1.5	- 0.4	- 1.0	- 3.2	- 0.9	- 5.9	- 0.5
JULI.....	- 0.7	- 1.1	- 0.2	- 0.8	- 3.7	- 0.5	- 3.3	- 0.3
AUGUST.....	- 0.4	- 0.7	-	- 0.6	- 3.1	- 0.2	- 0.5	- 0.2
SEPTEMBER...	+ 0.2	- 0.2	+ 0.7	- 0.1	- 1.8	+ 0.4	+ 2.4	+ 0.2
OKTOBER.....	+ 0.8	+ 0.6	+ 1.1	+ 0.5	- 0.5	+ 0.8	+ 6.1	+ 0.5
NOVEMBER....	+ 1.1	+ 0.9	+ 1.5	+ 0.9	- 0.1	+ 1.2	+ 8.3	+ 0.8
DEZEMBER....	+ 1.7	+ 1.5	+ 2.1	+ 1.3	+ 0.2	+ 1.7	+ 10.9	+ 1.1
2000 JANUAR.....	+ 2.3	+ 2.2	+ 2.3	+ 1.9	+ 0.5	+ 2.4	+ 14.4	+ 1.6
FEBRUAR.....	+ 2.6	+ 2.6	+ 2.6	+ 2.2	+ 1.0	+ 2.7	+ 17.2	+ 1.7
MAERZ.....	+ 2.8	+ 2.8	+ 2.8	+ 2.4	+ 1.6	+ 2.9	+ 18.5	+ 1.9
APRIL.....	+ 3.2	+ 3.3	+ 3.1	+ 2.8	+ 2.5	+ 3.3	+ 18.2	+ 2.3
MAI.....	+ 3.8	+ 3.8	+ 3.8	+ 3.3	+ 3.1	+ 3.9	+ 21.5	+ 2.7
JUNI.....	+ 3.6	+ 3.8	+ 3.4	+ 3.1	+ 2.9	+ 3.7	+ 22.1	+ 2.4
JULI.....	+ 3.7	+ 3.8	+ 3.5	+ 3.3	+ 4.0	+ 3.7	+ 20.9	+ 2.5
AUGUST.....	+ 4.0	+ 4.1	+ 4.0	+ 3.7	+ 4.5	+ 4.0	+ 21.3	+ 2.8
SEPTEMBER...	+ 4.2	+ 4.2	+ 4.4	+ 3.8	+ 5.5	+ 4.1	+ 23.8	+ 2.9
OKTOBER.....	+ 4.3	+ 4.2	+ 4.7	+ 4.0	+ 6.1	+ 4.3	+ 23.1	+ 3.0
NOVEMBER....	+ 4.1	+ 3.9	+ 4.3	+ 3.6	+ 5.9	+ 4.0	+ 20.9	+ 2.8
DEZEMBER....	+ 3.3	+ 3.3	+ 3.3	+ 3.1	+ 5.2	+ 3.3	+ 16.6	+ 2.3
2001 JANUAR.....	+ 2.8	+ 2.6	+ 3.0	+ 2.6	+ 4.9	+ 2.7	+ 11.7	+ 2.0
FEBRUAR.....	+ 2.5	+ 2.4	+ 2.8	+ 2.4	+ 4.3	+ 2.4	+ 9.7	+ 1.9
MAERZ.....	+ 2.4	+ 2.2	+ 2.6	+ 2.3	+ 4.4	+ 2.2	+ 7.3	+ 1.9
APRIL.....	+ 2.0	+ 1.7	+ 2.4	+ 1.9	+ 3.7	+ 1.9	+ 6.4	+ 1.5
MAI.....	+ 1.6	+ 1.4	+ 1.9	+ 1.5	+ 3.8	+ 1.4	+ 4.6	+ 1.3
JUNI.....	+ 1.6	+ 1.1	+ 2.3	+ 1.6	+ 4.1	+ 1.4	+ 2.8	+ 1.3

4 INDEX DER AUSFUHRPREISE
(MITTELFRISTIGE UEBERSICHT)

JAHR / MONAT	ERZEUGNISSE DER LAND- U. FORST- WIRTSCHAFT, FISCHEREI	ERZEUGNISSE DES BERGBAUS; STEINE U. ERDEN; ERZEUGNISSE DES VERARBEITENDEN GEWERBES								TERMS OF TRADE
		ZUSAMMEN	VORLEISTUNGSGUETERPRODUZENTEN			INVESTITIONSGUETERPRODUZENTEN	KONSUMGUETERPRODUZENTEN			
			ZUSAMMEN	ENERGIEPRODUZENTEN	VORLEISTUNGSGUETERPRODUZENTEN (D. ENERGIE)		ZUSAMMEN	GEBRAUCHSGUETERPRODUZENTEN	VERBRAUCHSGUETERPRODUZENTEN	
ABSOLUTE WERTE 1995 = 100										
1997 D.	99.5	101.5	100.2	121.0	99.7	102.9	101.8	101.3	101.9	97.6
1998 D.	98.4	101.5	99.5	105.7	99.4	103.2	102.3	101.7	102.5	100.7
1999 D.	98.9	100.9	97.8	114.3	97.5	103.9	101.6	101.8	101.5	100.7
2000 D.	99.9	104.5	104.0	170.6	102.5	106.4	103.5	103.6	103.5	93.7
1998 JULI	98.7	101.6	99.7	107.0	99.5	103.3	102.5	101.7	102.7	101.0
AUGUST	96.8	101.4	99.3	103.6	99.2	103.2	102.5	101.6	102.7	101.5
SEPTEMBER	95.1	101.1	98.7	102.5	98.6	103.3	102.2	101.6	102.4	102.1
OKTOBER	94.4	100.7	98.0	100.0	98.0	103.1	101.8	101.3	102.0	102.8
NOVEMBER	95.8	100.6	97.8	99.1	97.8	103.2	101.7	101.3	101.8	103.0
DEZEMBER	98.2	100.4	97.3	96.1	97.4	103.2	101.6	101.3	101.7	103.3
1999 JANUAR	99.1	100.1	96.7	94.9	96.7	103.2	101.6	101.5	101.6	103.1
FEBRUAR	99.4	100.2	96.6	94.1	96.7	103.4	101.5	101.6	101.4	103.1
MAERZ	100.6	100.3	96.6	99.1	96.6	103.6	101.4	101.6	101.3	102.3
APRIL	101.2	100.4	96.9	104.7	96.7	103.7	101.3	101.7	101.2	101.7
MAI	99.6	100.5	97.1	105.8	96.9	103.7	101.4	101.8	101.2	101.5
JUNI	101.5	100.7	97.3	107.6	97.1	103.9	101.5	101.8	101.4	101.4
JULI	97.7	100.9	97.8	115.1	97.4	104.0	101.4	101.7	101.3	100.7
AUGUST	97.7	101.0	98.0	122.1	97.5	104.0	101.4	101.7	101.4	100.3
SEPTEMBER	96.9	101.3	98.6	127.1	97.9	104.1	101.6	101.9	101.6	99.6
OKTOBER	96.9	101.5	99.0	128.5	98.3	104.1	101.8	102.1	101.8	99.4
NOVEMBER	97.6	101.8	99.4	133.0	98.6	104.2	102.0	102.1	102.0	98.3
DEZEMBER	98.0	102.1	100.0	139.0	99.1	104.3	102.2	102.1	102.2	97.1
2000 JANUAR	98.3	102.4	100.6	142.6	99.7	104.5	102.2	102.4	102.1	96.6
FEBRUAR	98.4	102.8	101.2	148.9	100.1	104.7	102.4	102.8	102.2	95.4
MAERZ	99.2	103.1	101.8	156.6	100.5	104.9	102.5	102.8	102.4	94.8
APRIL	99.9	103.7	102.6	153.8	101.4	105.2	102.9	103.2	102.8	95.6
MAI	100.7	104.3	103.8	163.5	102.4	105.4	103.1	103.5	103.0	94.3
JUNI	99.1	104.4	104.0	170.0	102.4	105.3	103.3	103.5	103.2	94.2
JULI	98.5	104.7	104.5	169.7	103.0	105.4	103.5	103.6	103.5	94.1
AUGUST	98.2	105.1	105.0	176.5	103.4	105.7	103.9	103.9	103.9	93.2
SEPTEMBER	100.4	105.6	106.0	195.4	103.9	105.8	104.3	104.4	104.3	91.6
OKTOBER	101.8	106.0	106.5	199.0	104.4	106.0	104.7	104.5	104.7	91.5
NOVEMBER	102.3	106.0	106.4	194.1	104.4	105.9	104.8	104.5	104.9	91.0
DEZEMBER	101.5	105.5	105.9	176.6	104.2	105.6	104.6	104.2	104.7	92.7
2001 JANUAR	100.8	105.3	105.4	168.4	103.9	105.6	104.6	104.4	104.7	93.3
FEBRUAR	99.7	105.5	105.5	171.7	104.0	105.8	104.7	104.5	104.7	92.8
MAERZ	100.1	105.6	105.6	169.8	104.0	105.9	105.2	104.7	105.4	93.2
APRIL	100.7	105.8	105.6	177.7	103.9	106.2	105.4	105.1	105.5	92.8
MAI	101.8	106.0	105.9	183.8	104.1	106.3	105.6	105.3	105.7	92.2
JUNI	102.0	106.0	105.7	177.5	104.1	106.4	105.7	105.4	105.9	92.4
RELATIVE VERAENDERUNGEN GEGENUEBER DEM ENTSPRECHENDEN VORJAHRESERGEBNIS PROZENT										
1997 D.	- 2.5	+ 1.5	+ 1.5	+ 5.9	+ 1.4	+ 1.5	+ 1.6	+ 1.2	+ 1.6	- 2.0
1998 D.	- 1.1	-	- 0.7	- 12.6	- 0.3	+ 0.3	+ 0.5	+ 0.4	+ 0.6	+ 3.2
1999 D.	+ 0.5	- 0.6	- 1.7	+ 8.1	- 1.9	+ 0.7	- 0.7	+ 0.1	- 1.0	-
2000 D.	+ 1.0	+ 3.6	+ 6.3	+ 49.3	+ 5.1	+ 1.4	+ 1.9	+ 1.8	+ 2.0	- 7.0
1998 JULI	+ 0.5	- 0.3	- 0.9	- 8.2	- 0.7	-	+ 0.5	-	+ 0.7	+ 3.6
AUGUST	- 2.3	- 0.7	- 1.5	- 15.6	- 1.1	- 0.1	+ 0.2	- 0.2	+ 0.3	+ 4.6
SEPTEMBER	- 5.1	- 0.9	- 2.0	- 15.3	- 1.6	+ 0.1	- 0.3	-	- 0.3	+ 4.8
OKTOBER	- 6.4	- 1.4	- 2.9	- 18.2	- 2.4	-	- 0.7	- 0.2	- 0.8	+ 5.3
NOVEMBER	- 4.4	- 1.4	- 3.0	- 18.8	- 2.5	+ 0.1	- 0.9	-	- 1.2	+ 5.1
DEZEMBER	- 1.8	- 1.6	- 3.4	- 19.2	- 2.8	+ 0.1	- 1.0	-	- 1.3	+ 5.5
1999 JANUAR	- 1.4	- 1.9	- 4.1	- 16.9	- 3.8	+ 0.1	- 1.0	- 0.2	- 1.3	+ 5.1
FEBRUAR	- 0.7	- 1.9	- 4.2	- 16.1	- 3.8	+ 0.2	- 1.0	- 0.3	- 1.4	+ 4.7
MAERZ	- 0.4	- 1.8	- 4.1	- 9.1	- 3.9	+ 0.4	- 1.3	- 0.5	- 1.6	+ 3.3
APRIL	+ 0.6	- 1.6	- 3.7	- 4.6	- 3.7	+ 0.4	- 1.4	- 0.5	- 1.6	+ 2.4
MAI	- 0.7	- 1.3	- 3.1	- 2.1	- 3.1	+ 0.5	- 1.1	- 0.1	- 1.5	+ 1.8
JUNI	+ 2.3	- 1.1	- 2.7	+ 0.2	- 2.7	+ 0.5	- 0.9	-	- 1.3	+ 0.8
JULI	- 1.0	- 0.7	- 1.9	+ 7.6	- 2.1	+ 0.7	- 1.1	-	- 1.4	- 0.3
AUGUST	+ 0.9	- 0.4	- 1.3	+ 17.9	- 1.7	+ 0.8	- 1.1	+ 0.1	- 1.3	- 1.2
SEPTEMBER	+ 1.9	+ 0.2	- 0.1	+ 24.0	- 0.7	+ 0.8	- 0.6	+ 0.3	- 0.8	- 2.4
OKTOBER	+ 2.6	+ 0.8	+ 1.0	+ 28.5	+ 0.3	+ 1.0	-	+ 0.8	- 0.2	- 3.3
NOVEMBER	+ 1.9	+ 1.2	+ 1.6	+ 34.2	+ 0.8	+ 1.0	+ 0.3	+ 0.8	+ 0.2	- 4.6
DEZEMBER	- 0.2	+ 1.7	+ 2.8	+ 44.6	+ 1.7	+ 1.1	+ 0.6	+ 0.8	+ 0.5	- 6.0
2000 JANUAR	- 0.8	+ 2.3	+ 4.0	+ 50.3	+ 3.1	+ 1.3	+ 0.6	+ 0.9	+ 0.5	- 6.3
FEBRUAR	- 1.0	+ 2.6	+ 4.8	+ 58.2	+ 3.5	+ 1.3	+ 0.9	+ 1.2	+ 0.8	- 7.5
MAERZ	- 1.4	+ 2.8	+ 5.4	+ 58.0	+ 4.0	+ 1.3	+ 1.1	+ 1.2	+ 1.1	- 7.3
APRIL	- 1.3	+ 3.3	+ 5.9	+ 46.9	+ 4.9	+ 1.4	+ 1.6	+ 1.5	+ 1.6	- 6.0
MAI	+ 1.1	+ 3.8	+ 6.9	+ 54.5	+ 5.7	+ 1.6	+ 1.7	+ 1.7	+ 1.8	- 7.1
JUNI	- 2.4	+ 3.7	+ 6.9	+ 58.0	+ 5.5	+ 1.3	+ 1.8	+ 1.7	+ 1.8	- 7.1
JULI	+ 0.8	+ 3.8	+ 6.9	+ 47.4	+ 5.7	+ 1.3	+ 2.1	+ 1.9	+ 2.2	- 6.6
AUGUST	+ 0.5	+ 4.1	+ 7.1	+ 44.6	+ 6.1	+ 1.6	+ 2.5	+ 2.2	+ 2.5	- 7.1
SEPTEMBER	+ 3.6	+ 4.2	+ 7.5	+ 53.7	+ 6.1	+ 1.6	+ 2.7	+ 2.5	+ 2.7	- 8.0
OKTOBER	+ 5.1	+ 4.4	+ 7.6	+ 54.9	+ 6.2	+ 1.8	+ 2.8	+ 2.4	+ 2.8	- 7.9
NOVEMBER	+ 4.8	+ 4.1	+ 7.0	+ 45.9	+ 5.9	+ 1.6	+ 2.7	+ 2.4	+ 2.8	- 7.4
DEZEMBER	+ 3.6	+ 3.3	+ 5.9	+ 27.1	+ 5.1	+ 1.2	+ 2.3	+ 2.1	+ 2.4	- 4.5
2001 JANUAR	+ 2.5	+ 2.8	+ 4.8	+ 18.1	+ 4.2	+ 1.1	+ 2.3	+ 2.0	+ 2.5	- 3.4
FEBRUAR	+ 1.9	+ 2.6	+ 4.2	+ 15.3	+ 3.9	+ 1.1	+ 2.2	+ 1.7	+ 2.4	- 2.7
MAERZ	+ 0.9	+ 2.4	+ 3.6	+ 8.4	+ 3.5	+ 1.0	+ 2.6	+ 1.8	+ 2.9	- 1.7
APRIL	+ 0.8	+ 2.0	+ 2.9	+ 15.5	+ 2.5	+ 1.0	+ 2.4	+ 1.8	+ 2.6	- 2.9
MAI	+ 1.1	+ 1.6	+ 2.0	+ 12.4	+ 1.7	+ 0.9	+ 2.4	+ 1.7	+ 2.6	- 2.2
JUNI	+ 2.9	+ 1.5	+ 1.6	+ 4.4	+ 1.7	+ 1.0	+ 2.3	+ 1.8	+ 2.6	- 1.9

DEUTSCHLAND
5 INDEX DER EINFUHRPREISE
(AKTUELLE ERGEBNISSE)

1995 = 100

LFD NR.	WARENGRUPPE	WÄGUNGSGESAMTINDEX AM GESAMTINDEX IN PROMILLE	VERKÄUFERSFAKTOR	2000 DURCHSCHNITT	2001			VERÄNDERUNG	
					2000 JUNI	2001 MAI	2001 JUNI	JUNI 2001 GEGENÜBER JUNI 2000	2001 MAI 2001 IN PROZENT
1	GESAMTINDEX	1000	1,02944	111,4	110,7	115,0	114,7	+ 3,6	- 0,3
2	GUETER AUS EU-LÄNDERN	545,10	1,02758	107,9	107,5	111,0	110,2	+ 2,5	- 0,7
3	GUETER AUS DRITTLÄNDERN	454,90	1,03330	115,7	114,6	119,7	120,1	+ 4,8	+ 0,3
4	GUETER AUS ANDEREN INDUSTRIELÄNDERN	212,35	1,01697	112,5	111,6	116,2	116,4	+ 4,3	+ 0,2
5	GUETER AUS REFORMLÄNDERN	118,94	1,07717	118,6	117,2	125,8	126,0	+ 7,5	+ 0,2
6	GUETER AUS ENTWICKLUNGSLÄNDERN	123,61	.	118,5	117,1	119,7	120,8	+ 3,2	+ 0,9
7	GESAMTINDEX OHNE MINERALÖLERZEUGNISSE	984,01	1,02218	109,4	108,7	112,8	112,7	+ 3,7	- 0,1
8	GESAMTINDEX OHNE ERDÖL UND MINERALÖLERZEUGNISSE	952,82	1,01098	105,3	104,6	108,6	108,3	+ 3,5	- 0,3
5.1 NACH WARENGRUPPEN DER ERNÄHRUNGSWIRTSCHAFT UND DER GEWERBLICHEN WIRTSCHAFT									
9	GUETER DER ERNÄHRUNGSWIRTSCHAFT	113,75	1,04858	104,9	102,5	111,0	108,8	+ 6,1	- 2,0
10	AUS EU-LÄNDERN	75,53	1,08008	102,2	99,8	110,3	106,8	+ 7,0	- 3,2
11	AUS DRITTLÄNDERN	38,22	0,98970	110,2	107,8	112,4	112,9	+ 4,7	+ 0,4
12	ERNÄHRUNGSGUETER TIERISCHEN URSPRUNGS	32,81	1,07909	106,5	105,7	119,4	117,7	+11,4	- 1,4
13	AUS EU-LÄNDERN	24,63	1,07235	103,9	103,4	117,3	114,9	+11,1	- 2,0
14	AUS DRITTLÄNDERN	8,18	1,09487	114,3	112,7	125,8	126,0	+11,8	+ 0,2
15	LEBENDE TIERE	1,08	1,06388
16	NAHRUNGSMITTEL TIERISCHEN URSPRUNGS	31,73	1,07883	106,1	105,3	118,1	116,6	+10,7	- 1,3
17	AUS EU-LÄNDERN	23,66	1,07220	103,9	103,3	116,2	114,2	+10,6	- 1,7
18	AUS DRITTLÄNDERN	8,07	1,09555	112,7	111,0	123,6	123,7	+11,4	+ 0,1
19	ERNÄHRUNGSGUETER PFLANZLICHEN URSPRUNGS	80,94	1,03748	104,3	101,2	107,6	105,2	+ 4,0	- 2,2
20	AUS EU-LÄNDERN	50,90	1,08333	101,4	98,1	107,0	102,9	+ 4,9	- 3,8
21	AUS DRITTLÄNDERN	30,04	0,96573	109,0	106,5	108,8	109,3	+ 2,6	+ 0,5
22	NAHRUNGSMITTEL PFLANZLICHEN URSPRUNGS	63,76	1,07077	103,9	100,3	109,1	106,2	+ 5,9	- 2,7
23	AUS EU-LÄNDERN	43,06	1,09072	100,0	96,0	106,2	101,3	+ 5,5	- 4,6
24	AUS DRITTLÄNDERN	20,70	1,03582	112,0	109,1	115,3	116,3	+ 6,6	+ 0,9
25	GENUSSMITTEL	17,18	0,90664	105,6	104,6	102,2	101,9	- 2,6	- 0,3
26	AUS EU-LÄNDERN	7,84	1,04564	109,3	109,3	111,5	111,5	+ 2,0	0
27	AUS DRITTLÄNDERN	9,34	0,78360	102,5	100,6	94,4	93,8	- 6,8	- 0,6
28	GUETER DER GEWERBLICHEN WIRTSCHAFT	886,25	1,02846	112,3	111,8	115,5	115,5	+ 3,3	-
29	AUS EU-LÄNDERN	469,57	1,01931	108,8	108,7	111,2	110,7	+ 1,8	- 0,4
30	AUS DRITTLÄNDERN	416,68	1,03655	116,2	115,2	120,3	120,8	+ 4,9	+ 0,4
31	ROHSTOFFE UND HALBWAREN	153,69	1,14159	157,5	155,7	168,3	167,6	+ 7,6	- 0,4
32	AUS EU-LÄNDERN	65,81	1,15753	150,9	150,2	159,5	157,2	+ 4,7	- 1,4
33	AUS DRITTLÄNDERN	87,88	1,13341	162,4	159,8	175,0	175,3	+ 9,7	+ 0,2
34	ROHSTOFFE	52,08	1,21174	185,8	186,3	192,8	196,7	+ 5,6	+ 2,0
35	AUS EU-LÄNDERN	11,97	1,13487	167,6	171,2	172,9	178,5	+ 4,3	+ 3,2
36	AUS DRITTLÄNDERN	40,11	1,23166	191,3	190,9	198,8	202,2	+ 5,9	+ 1,7
37	HALBWAREN	101,61	1,10606	143,0	140,0	155,8	152,6	+ 9,0	- 2,1
38	AUS EU-LÄNDERN	53,84	1,16359	147,1	145,6	156,5	152,4	+ 4,7	- 2,6
39	AUS DRITTLÄNDERN	47,77	1,05720	138,2	133,7	154,9	152,8	+14,3	- 1,4
40	FERTIGWAREN	732,56	1,00399	102,8	102,5	104,4	104,5	+ 2,0	+ 0,1
41	AUS EU-LÄNDERN	403,76	1,00000	102,0	102,0	103,3	103,2	+ 1,2	- 0,1
42	AUS DRITTLÄNDERN	328,80	1,01196	103,8	103,2	105,7	106,2	+ 2,9	+ 0,5
43	VORERZEUGNISSE	145,89	1,00402	102,4	102,4	104,0	103,7	+ 1,3	- 0,3
44	AUS EU-LÄNDERN	106,70	0,99401	100,7	100,8	102,1	101,8	+ 1,0	- 0,3
45	AUS DRITTLÄNDERN	39,19	1,02132	107,1	106,5	109,2	109,1	+ 2,4	- 0,1
46	ENDERZEUGNISSE	586,67	1,00598	102,9	102,6	104,5	104,7	+ 2,0	+ 0,2
47	AUS EU-LÄNDERN	297,06	1,00200	102,5	102,4	103,7	103,7	+ 1,3	-
48	AUS DRITTLÄNDERN	289,61	1,00894	103,4	102,8	105,3	105,8	+ 2,9	+ 0,5

DEUTSCHLAND

5 INDEX DER EINFUHRPREISE
(AKTUELLE ERGEBNISSE)5.2 NACH DEM SYSTEMATISCHEN GUETERVERZEICHNIS FUER PRODUKTIONSSTATISTIKEN, AUSGABE 1995 (GP 95)
1995 = 100

LFD NR.	NR. DER GP- SYSTE- MATIK	GUETERABTEILUNG, -GRUPPE, -KLASSE, -KATEGORIE, -UNTERKATEGORIE UND -ART	WAEGUNGS- ANTEIL AM GESAMTINDEX IN PROMILLE	VERKET- TUNGS- FAKTOR	2000 DURCH- SCHNITT	2000 2001			VERAENDERUNG	
						2000 JUNI	2000 MAI	2001 JUNI	JUNI 2001 GEGENUEBER JUNI MAI 2000 2001 IN PROZENT	JUNI 2001 GEGENUEBER JUNI MAI 2000 2001 IN PROZENT
1		GESAMTINDEX	1000	1,02944	111,4	110,7	115,0	114,7	+ 3,6	- 0,3
2		ERZEUGNISSE DER LAND- UND FORSTWIRTSCHAFT, FISCHEREI	49,86	1,04038	105,2	100,5	110,5	106,4	+ 5,9	- 3,7
3		ERZEUGNISSE DES BERGBAUS; STEINE UND ERDEN; ERZEUGNISSE DES VERARBEITENDEN GWERBES	950,14	1,03058	111,8	111,2	115,2	115,1	+ 3,5	- 0,1
4		ERZEUGNISSE DER VORLEISTUNGSGUETERPRODUZENTEN	445,71	.	120,9	120,1	125,7	125,4	+ 4,4	- 0,2
5		ERZEUGNISSE DER ENERGIEPRODUZENTEN	67,26	.	212,2	210,7	236,0	235,9	+12,0	-
6		ERZEUGNISSE DER VORLEISTUNGSGUETERPRODUZENTEN (OHNE ENERGIE)	378,45	.	104,7	104,0	106,1	105,8	+ 1,7	- 0,3
7		ERZEUGNISSE DER INVESTITIONSGUETERPRODUZENTEN	246,92	.	101,2	100,9	102,2	102,3	+ 1,4	+ 0,1
8		ERZEUGNISSE DER KONSUMGUETERPRODUZENTEN	257,51	.	106,2	105,8	109,5	109,6	+ 3,6	+ 0,1
9		ERZEUGNISSE DER GEBRAUCHSGUETERPRODUZENTEN	61,08	.	103,5	103,0	105,2	105,5	+ 2,4	+ 0,3
10		ERZEUGNISSE DER VERBRAUCHSGUETERPRODUZENTEN	196,43	.	107,0	106,7	110,9	110,8	+ 3,8	- 0,1
11	01	ERZEUGNISSE DER LANDWIRTSCHAFT, GWERBLICHEN JAGD	47,19	.	103,8	98,6	109,2	104,8	+ 6,3	- 4,0
12	011	ERZEUGNISSE PFLANZLICHEN URSPRUNGS	43,73	1,03905	103,1	97,7	108,0	103,5	+ 5,9	- 4,2
13	0111	GETREIDE UND FELDFRUECHTE	11,04	1,08958	105,4	103,7	107,3	109,9	+ 6,0	+ 2,4
14	01111	DARUNTER: GETREIDE	1,98	1,28182	86,2	86,3	86,9	87,4	+ 1,3	+ 0,6
15	011111/2	DARUNTER: WEIZEN	0,69	1,36757	88,1	89,2	86,8	88,5	- 0,8	+ 2,0
16	011113	MAIS	0,83	1,33747	90,7	88,9	92,0	93,0	+ 4,6	+ 1,1
17	01112	GEMUESE	1,41	.	69,4	64,7	80,8	85,8	+32,6	+ 6,2
18	011121	DARUNTER: KARTOFFELN, FRISCH ODER GEKUEHLT	1,07	0,59558	60,7	55,0	75,1	81,1	+47,5	+ 8,0
19	01113	DELSAMEN UND DELHALTIGE FRUECHTE	3,53	0,95375	115,9	114,3	116,2	121,4	+ 6,2	+ 4,5
20	011131	DARUNTER: SOJABOHNEN	1,97	1,07388	123,3	122,9	117,5	123,5	+ 0,5	+ 5,1
21	01114	TABAK, UNVERARBEITET	1,75	1,20415	156,2	155,2	161,6	163,2	+ 5,2	+ 1,0
22	01117	BAUMWOLLE, WEDER GEKREMPelt NOCH GEKAEMMT	0,71	0,90172	93,7	89,1	82,8	80,7	- 9,4	- 2,5
23	01118	NATURKAUTSCHUK	0,96	0,62361	66,2	65,1	62,3	63,3	- 2,8	+ 1,6
24	0112	GARTENBAUERZEUGNISSE	12,31	1,09643	107,9	91,3	114,2	96,6	+ 5,8	-15,4
25	01121	WURZELN, KNOLLNEN; FRUCHT- UND AND. GEMUESE, FRISCH ODER GEKUEHLT	7,14	1,02647	109,7	88,2	126,6	100,3	+13,7	-20,8
26	011211	WURZELN- UND KNOLLENGEMUESE	0,85	.	92,0	101,1	143,0	141,4	+39,9	- 1,1
27	011212	TOMATEN, GURKEN, HUELSENFRUECHTE U. MELONEN	2,98	.	122,7	85,3	107,3	88,5	+ 3,8	-17,5
28	0112121	DARUNTER: TOMATEN	1,57	1,40929	125,6	76,9	108,4	86,6	+12,6	-20,1
29	0112123	GURKEN	0,98	1,14061	120,3	95,1	95,9	87,1	- 8,4	- 9,2
30	011213	ANDERES GEMUESE A.N.G.	3,31	.	102,5	87,5	139,8	100,4	+14,7	-28,2
31	0112135	DARUNTER: SALATE UND CHICOREE	0,80	.	103,1	90,4	162,5	110,7	+22,5	-31,9
32	0112137	ANDERES GEMUESE (Z.B. SPARGEL, AUBERGINEN, PILZE, U.A.)	2,03	.	104,9	87,6	122,3	83,6	- 4,6	-31,6
33	NACHRICHTLICH:	GEMUESEPAPRIKA	0,99	1,34225	113,8	87,7	139,7	76,9	-12,3	-45,0
34	01122	LEBENDE PFLANZEN; SCHNITTBLUMEN UND KNOSPEN; GEMUESESAMEN	5,17	1,19585	105,4	95,5	96,9	91,4	- 4,3	- 5,7
35	011222	DARUNTER: BLUMEN UND BLUETEN SOWIE DEREN KNOSPEN, GESCHNITTEN	2,89	1,30037	111,5	94,6	96,2	85,4	- 9,7	-11,2

DEUTSCHLAND

5 INDEX DER EINFUHRPREISE
(AKTUELLE ERGEBNISSE)5.2 NACH DEM SYSTEMATISCHEN GUETERVERZEICHNIS FUER PRODUKTIONSSTATISTIKEN, AUSGABE 1995 (GP 95)
1995 = 100

LFD NR.	NR.DER GP- SYSTE- MATIK	GUETERABTEILUNG, -GRUPPE, -KLASSE, -KATEGORIE, -UNTERKATEGORIE UND -ART	WAEGUNGS- ANTEIL AM GESAMTINDEX IN PROMILLE	VERKET- TUNGS- FAKTOR	2000 DURCH- SCHNITT	2001			VERAENDERUNG	
						2000	2001	2001	JUNI 2000	MAI 2001
36	0113	ERZEUGNISSE DES DAUERKULTURBAUS	20,38	0,98284	99,1	98,4	104,7	104,3	+ 6,0	- 0,4
		DARUNTER:								
37	01131	WEINTRAUBEN, FRISCH	1,02	1,43888	91,3	93,3	132,2	128,8	+38,0	- 2,6
38	01132	ANDERE FRUECHTE UND NUESSE	11,34	1,09737	105,1	104,3	118,1	119,5	+14,6	+ 1,2
39	011321	KASCHU-NUESSE, BANANEN, FEIGEN, ANANAS U. AND. FRUECHTE, FRISCH ODER GETROCKNET	2,95	0,84820	115,4	109,9	123,0	127,2	+15,7	+ 3,4
40	NACHRICHTLICH:	BANANEN	2,49	0,77882	110,0	104,4	119,9	125,8	+20,5	+ 4,9
41	011322	ZITRUSFRUECHTE, FRISCH	2,25	1,09375	95,1	91,3	113,3	118,7	+30,0	+ 4,8
42	NACHRICHTLICH:	ORANGEN	0,88	0,94512	100,9	100,1	120,5	132,6	+32,5	+10,0
43	011323	ANDERE FRUECHTE, FRISCH	4,28	.	98,3	105,2	115,7	112,8	+ 7,2	- 2,5
		DARUNTER:								
44	0113233	AEPFEL UND BIRNEN	1,85	1,54848	89,9	94,6	99,9	99,0	+ 4,7	- 0,9
		DARUNTER:								
45	01132333	AEPFEL	1,45	1,57164	82,5	85,2	91,4	90,4	+ 6,1	- 1,1
46	0113235	APRIKOSEN, KIRSCHEN, PFIRSICHE UND PFLAUMEN	1,17	1,31818	106,5	137,2	165,4	165,8	+20,8	+ 0,2
		DARUNTER:								
47	01132355	PFIRSICHE (EINSCHL. NEKTARINEN)	0,84	1,40238	95,0	141,5	153,3	164,0	+15,9	+ 7,0
48	0113237	ERDBEEREN, KIWI- U.A. FRUECHTE, FRISCH	1,16	.	102,7	87,1	86,5	76,7	-11,9	-11,3
49	011324	SCHALENFRUECHTE, FRISCH ODER GETROCKNET	1,86	0,97027	116,6	109,2	121,5	123,6	+13,2	+ 1,7
		DARUNTER:								
50	0113242	MANDELN	0,62	0,70009	76,3	75,5	72,6	76,3	+ 1,1	+ 5,1
51	0113243	HASELNUESSE	0,71	1,05398	155,6	138,3	173,5	176,0	+27,3	+ 1,4
52	01133	KAFFEE, TEE, KAKAO	7,79	0,70072	88,0	86,3	80,8	78,1	- 9,5	- 3,3
		DARUNTER:								
53	011331	KAFFEE, WEDER GERDESTET NOCH ENTKOFFEINIERT	6,40	0,64387	85,6	83,4	71,1	70,0	-16,1	- 1,5
	NACHRICHTLICH:									
54		KAFFEE AUS AFRIKA	1,36	0,70451	85,6	83,4	78,2	77,4	- 7,2	- 1,0
55		KAFFEE AUS MITTELAMERIKA	1,52	0,66667	86,0	84,0	71,3	69,3	-17,5	- 2,8
56		KAFFEE AUS SUEDAMERIKA	2,63	0,64892	87,2	86,0	70,8	70,0	-18,6	- 1,1
57		KAFFEE AUS ASIEN UND SONSTIGEN GEBIETEN	0,89	0,50807	80,1	74,8	60,9	59,6	-20,3	- 2,1
58	011334	KAKAOBOHNEN, ROH ODER GERDESTET	1,10	0,90595	95,5	95,9	128,5	117,1	+22,1	- 8,9
59	012	LEBENDE TIERE UND TIERISCHE ERZEUGNISSE	3,46	1,04449	111,6	109,7	123,7	121,2	+10,5	- 2,0
60	02	FORSTWIRTSCHAFTLICHE ERZEUGNISSE	1,24	.	150,7	150,9	153,6	152,5	+ 1,1	- 0,7
		DARUNTER:								
61	02011	ROHHOLZ	0,72	0,98902	111,3	110,7	114,8	114,7	+ 3,6	- 0,1
62	05	FISCHE UND FISCHERZEUGNISSE	1,43	.	114,0	119,3	117,4	118,8	- 0,4	+ 1,2
63	10-14	ERZEUGNISSE DES BERGBAUS; STEINE UND ERDEN	58,74	.	194,3	193,8	219,8	222,8	+15,0	+ 1,4
64	10	KOHLE UND TORF	2,30	.	105,5	104,0	119,4	121,4	+16,7	+ 1,7
		DARUNTER:								
65	101011	STEINKOHLE	2,02	1,14317	108,2	106,6	124,2	126,0	+18,2	+ 1,4
66	11	ERDOEL UND ERDGAS	47,06	1,37281	213,1	213,0	243,0	246,5	+15,7	+ 1,4
67	11101	ERDOEL, ROH	31,19	1,38058	234,9	236,4	243,2	249,2	+ 5,4	+ 2,5
68	NACHRICHTLICH:	ERDOEL, ROH AUS OPEC-LAENDERN	10,63	1,34872	226,1	223,3	231,6	239,2	+ 7,1	+ 3,3
69	11102	ERDGAS	15,87	1,36429	170,2	166,9	242,5	241,1	+44,5	- 0,6

DEUTSCHLAND

5 INDEX DER EINFUHRPREISE
(AKTUELLE ERGEBNISSE)

5.2 NACH DEM SYSTEMATISCHEN GUETERVERZEICHNIS FUER PRODUKTIONSSTATISTIKEN, AUSGABE 1995 (GP 95)
1995 = 100

LFD NR.	NR.DER GP-SYSTEMATIK	GUETERABTEILUNG, -GRUPPE, -KLASSE, -KATEGORIE, -UNTERKATEGORIE UND -ART	WAEGUNGS- ANTEIL AM GESAMTINDEX IN PROMILLE	VERKET- TUNGS- FAKTOR	2000 DURCH- SCHNITT	2000 2001			VERAENDERUNG	
						JUNI	MAI	JUNI	JUNI 2001 GEGENUEBER JUNI MAI 2000	2001 IN PROZENT
70	13	ERZE	6,04	.	127,9	124,0	134,2	134,7	+ 8,6	+ 0,4
71	131	EISENERZE	3,35	1,32487	144,2	140,5	156,2	158,3	+12,7	+ 1,3
72	132	NE-METALLERZE	2,69	0,84126	107,6	103,4	106,7	105,3	+ 1,8	- 1,3
73	14	STEINE UND ERDEN, SONSTIGE BERGBAUERZEUGNISSE	3,34	.	111,8	111,3	117,0	117,7	+ 5,8	+ 0,6
74	142	DARUNTER: KIES, SAND, TON UND KAOLIN	1,42	.	110,4	110,1	113,9	114,4	+ 3,9	+ 0,4
75	145	STEINE UND ERDEN, A.N.G.; SONSTIGE BERGBAUERZEUGNISSE	1,00	.	113,2	112,0	122,2	123,1	+ 9,9	+ 0,7
76	15-36	ERZEUGNISSE DES VERARBEITENDEN GEWERBES 1)	891,40	1,01406	106,4	105,8	108,3	108,0	+ 2,1	- 0,3
77	15	ERZEUGNISSE DES ERNAHRUNGSGEWERBES	69,44	1,04812	103,8	103,2	110,3	109,7	+ 6,3	- 0,5
78	151	FLEISCH UND FLEISCHERZEUGNISSE	15,85	1,10567	102,8	102,3	121,7	117,0	+14,4	- 3,9
79	1511	FLEISCH (OHNE GEFLUEGEL)	10,30	.	108,0	107,8	128,6	121,4	+12,6	- 5,6
80	15111	DARUNTER: FLEISCH UND SCHLACHTNEBENERZEUGNISSE	8,86	.	105,2	105,4	126,6	118,1	+12,0	- 6,7
81	151111/2	DARUNTER: RINDFLEISCH, FRISCH, GEKUEHLT ODER GEFROREN	3,00	1,04283	109,4	106,2	106,2	99,5	- 6,3	- 6,3
82	151113/4	SCHWEINFLEISCH, FRISCH, GEKUEHLT O. GEFR.	5,21	1,17509	100,1	102,6	135,9	125,8	+22,6	- 7,4
83	15114	ROHABFAELLE, UNGENIESSBAR	0,98	.	105,2	104,8	100,8	100,8	- 3,8	-
84	1512	GEFLUEGEL	3,51	.	93,8	92,7	113,5	113,5	+22,4	-
85	NACHRICHTLICH: 151211/2	GEFLUEGELFLEISCH, FRISCH, GEKUEHLT ODER GEFROREN	2,90	1,19556	89,8	88,9	109,5	108,1	+22,7	- 0,4
86	1513	VERARBEITETES FLEISCH	2,04	.	91,8	91,5	100,7	100,5	+ 9,8	- 0,2
87	152	FISCHERZEUGNISSE U.A. MEERESFRUECHTE	4,54	.	116,2	114,4	129,7	132,5	+15,8	+ 2,2
88	152012	DARUNTER: FISCHE, FISCHFILETS U.A. FISCHFLEISCH, GEF.	1,66	.	116,1	114,8	127,9	132,1	+15,1	+ 3,3
89	152014	FISCHE, ZUBEREITET ODER HALTBAR GEMACHT, KAVIAR	0,90	.	115,1	111,2	132,7	129,6	+16,5	- 2,3
90	153	OBST UND GEMUESEERZEUGNISSE	10,10	1,09989	106,2	106,8	105,3	104,4	- 2,2	- 0,9
91	1532	DARUNTER: FRUCHT- UND GEMUESESAEFTE	2,21	1,02004	108,6	114,4	93,8	93,7	-18,1	- 0,1
92	1533	VERARBEITETES OBST UND GEMUESE	7,17	.	106,6	105,6	109,9	108,6	+ 2,8	- 1,2
93	15331	DARUNTER: GEMUESE, GEFROREN, GEKOCHT, GETROCKNET, HALTBAR GEMACHT	3,92	1,14689	96,1	94,5	100,4	100,9	+ 6,8	+ 0,5
94	153311	DARUNTER: GEMUESE, GEFROREN	0,88	.	100,2	99,2	117,3	116,3	+17,2	- 0,9
95	153314	GEMUESE UND FRUECHTE, OHNE ESSIG ZUBEREITET ODER HALTBAR GEMACHT	2,41	1,22115	93,3	91,1	94,2	95,0	+ 4,3	+ 0,8
96	15332	FRUECHTE UND NUESSE, ZUBEREITET ODER HALTBAR GEMACHT	2,94	.	121,1	120,4	123,4	119,3	- 0,9	- 3,3
97	153325	DARUNTER: ANDERE FRUCHTZUBEREITUNGEN	1,74	.	112,6	112,4	114,0	111,3	- 1,0	- 2,4
98	1533255	DARUNTER: FRUECHTE, ZUBEREITET ODER HALTBAR GEMACHT	1,25	1,19208	111,6	110,9	113,8	112,1	+ 1,1	- 1,5

1) OHNE SCHIFFE, BOOTE UND YACHTEN, LUFT- UND RAUMFAHRZEUGE.

STATISTISCHES BUNDESAMT, FACHSERIE 17, R 8, 6/2001

DEUTSCHLAND

5 INDEX DER EINFUHRPREISE
(AKTUELLE ERGEBNISSE)5.2 NACH DEM SYSTEMATISCHEN GUETERVERZEICHNIS FUER PRODUKTIONSSTATISTIKEN, AUSGABE 1995 (GP 95)
1995 = 100

LFD NR.	NR. DER GP-SYSTEMATIK	GUETERABTEILUNG, -GRUPPE, -KLASSE, -KATEGORIE, -UNTERKATEGORIE UND -ART	WAEGUNGS- ANTEIL AM GESAMTINDEX IN PROMILLE	VERKET- TUNGS- FAKTOR	2000 DURCH- SCHNITT	2000 2001			VERAENDERUNG JUNI 2001 GEGENUEBER JUNI 2000	
						JUNI	MAI	JUNI	JUNI 2001	MAI 2001
99	154	PFLANZL. U. TIERISCHE OELE U. FETTE; NEBENPRODUKTE	3,90	.	98,8	96,1	91,6	97,8	+ 1,8	+ 6,8
100	1541	DARUNTER: OELE U. FETTE, ROH; NEBENPRODUKTE	2,80	.	106,9	103,2	100,6	107,3	+ 4,0	+ 6,7
101	15411	DARUNTER: TIERISCHE U. PFLANZLICHE OELE U. FETTE, ROH	1,35	0,74436	90,2	88,8	74,2	79,0	-11,0	+ 6,5
102	15413	DELKUCHEN UND SCHROTE	1,37	.	123,8	117,9	125,8	135,0	+14,5	+ 7,3
103	1541313	DARUNTER: DELKUCHEN AUS SOJASCHROT	0,96	1,16000	132,5	125,2	133,1	144,1	+15,1	+ 8,3
104	1542	OELE U. FETTE, RAFFINIERT; NEBENPRODUKTE	0,96	.	76,2	75,9	66,5	72,0	- 5,1	+ 8,3
105	155	MILCH UND MILCHERZEUGNISSE	9,79	0,96595	105,1	103,9	111,2	112,9	+ 8,7	+ 1,5
106	15513	DARUNTER: BUTTER U. AND. FETTSTOFFE AUS MILCH	1,72	0,90146	109,5	107,8	113,6	116,2	+ 7,8	+ 2,3
107	15514	KAESE U. QUARK	6,18	0,98924	104,3	104,0	110,2	111,6	+ 7,3	+ 1,3
108	1551405	DARUNTER: KAESE, GERIEBEN ODER IN PULVERFORM, KAESE MIT SCHIMMELBILDUNG UND ANDERER KAESE	5,34	.	104,4	104,1	110,9	112,5	+ 8,1	+ 1,4
109	NACHRICHTLICH:	SCHNITTKAESE (GOUDA)	1,22	.	105,2	104,4	117,2	118,8	+13,8	+ 1,4
110	156	MAHL- U. SCHAELMUEHLENERZEUGNISSE; STAERKE UND STAERKERZEUGNISSE	3,00	.	90,6	89,6	95,8	95,4	+ 6,5	- 0,4
111	1561	MAHL- UND SCHAELMUEHLENERZEUGNISSE	1,17	.	103,2	102,7	106,3	106,2	+ 3,4	- 0,1
112	1562	STAERKE UND STAERKERZEUGNISSE	1,83	1,16863	82,6	81,2	89,0	88,6	+ 9,1	- 0,4
113	157	FUTTERMITTEL (OHNE FLEISCH- UND FISCHMEHL)	1,84	1,01634	111,6	109,0	118,7	118,6	+ 8,8	- 0,1
114	158	SONSTIGE ERZEUGNISSE DES ERNAERHUNGSGEWERBES (OHNE GETRAENKE)	12,50	.	99,4	99,1	100,8	100,1	+ 1,0	- 0,7
115	1582	DARUNTER: DAUERBACKWAREN	1,48	0,94722	94,4	94,6	96,0	96,0	+ 1,5	-
116	1583	ZUCKER	0,60	0,99491	97,8	98,8	98,7	98,4	- 0,4	- 0,3
117	1584	SUESSWAREN (OHNE DAUERBACKWAREN)	3,65	0,96272	97,5	96,8	101,5	100,4	+ 3,7	- 1,1
118	15841	KAKAO	0,85	0,98588	86,4	85,5	92,6	87,8	+ 2,7	- 5,2
119	15842	SCHOKOLADEN U.A. SUESSWAREN	2,80	.	100,9	100,2	104,1	104,2	+ 4,0	+ 0,1
120	158422	DARUNTER: SCHOKOLADE U.A. KAKAOHALTIGE LEBENSMITTEL- ZUBEREITUNGEN	1,58	0,94752	98,5	97,5	101,4	101,4	+ 4,0	-
121	158423	SUESSWAREN OHNE KAKAOGEHALT	0,79	0,96893	106,5	106,2	111,7	111,7	+ 5,2	-
122	1585	TEIGWAREN	0,73	.	99,7	100,6	98,0	96,8	- 3,8	- 1,2
123	1589	SONSTIGE NAHRUNGSMITTEL (OHNE GETRAENKE)	4,24	.	102,3	102,5	97,1	96,7	- 5,7	- 0,4
124	159	GETRAENKE (OHNE FRUCHT- UND GEMUESESAEFTE)	7,92	.	106,7	106,6	109,5	109,6	+ 2,8	+ 0,1
125	1591	DARUNTER: SPIRITUOSEN	1,70	1,04830	104,6	104,7	106,9	107,2	+ 2,4	+ 0,3
126	1593	WEIN	4,04	.	113,1	113,0	114,9	114,9	+ 1,7	-
127	159311	SCHAUMWEIN	1,02	1,11777	105,0	105,0	105,3	105,3	+ 0,3	-
128	159312	WEIN AUS FRISCHEN TRAUBEN	3,02	1,08333	115,8	115,8	118,2	118,1	+ 2,0	- 0,1
129	15931211/13	DARUNTER: WEISSWEINE	1,23	1,05388	107,6	107,4	111,8	111,8	+ 4,1	-
130	15931217/19	ROTWEINE	1,57	1,16471	122,0	122,2	122,9	122,8	+ 0,5	- 0,1
131	1596	BIER	0,50	1,03015	102,3	101,7	101,3	101,3	- 0,4	-
132	16	TABAKERZEUGNISSE	1,58	0,88152	107,8	107,4	110,1	110,1	+ 2,5	-

DEUTSCHLAND

 5 INDEX DER EINFUHRPREISE
 (AKTUELLE ERGEBNISSE)
 5.2 NACH DEM SYSTEMATISCHEN GUETERVERZEICHNIS FUER PRODUKTIONSSTATISTIKEN, AUSGABE 1995 (GP 95)
 1995 = 100

LFD NR.	NR. DER GP- SYSTE- MATIK	GUETERABTEILUNG, -GRUPPE, -KLASSE, -KATEGORIE, -UNTERKATEGORIE UND -ART	WAEGUNGS- ANTEIL AM GESAMTINDEX IN PROMILLE	VERKET- TUNGS- FAKTOR	2000 DURCH- SCHNITT	2000 2001			VERAENDERUNG	
						2000 JUNI	2001 MAI	2001 JUNI	JUNI 2001 GEGENUEBER JUNI 2000	MAI 2001 GEGENUEBER JUNI 2000
133	17	TEXTILIEN	37,78	0,99801	104,9	104,9	106,4	106,5	+ 1,5	+ 0,1
134	171	TEXTILE SPINNSTOFFE UND GARNE	3,85	.	97,4	97,5	102,0	102,5	+ 5,1	+ 0,5
135	17104	DARUNTER: GARNE AUS NATUERLICHEN SPINNSTOFFEN	1,86	.	101,6	102,0	107,5	106,3	+ 4,2	- 1,1
136	171043	DARUNTER: BAUMWOLLGARNE	1,07	1,01413	97,2	97,3	100,0	100,5	+ 3,3	+ 0,5
137	17105	GARNE AUS CHEMIEFASERN	1,08	.	95,2	94,2	97,6	98,9	+ 5,0	+ 1,3
138	172	GEWEBE	10,03	0,99800	105,4	105,3	107,0	107,0	+ 1,6	-
139	17201	DARUNTER: GEWEBE AUS NATUERL. SPINNSTOFFEN (OHNE BAUMWOLLE)	2,33	.	106,1	106,1	110,0	110,0	+ 3,7	-
140	17202	BAUMWOLLGEBE	2,65	0,96106	110,8	110,7	109,9	110,1	- 0,5	+ 0,2
141	17203	GEWEBE AUS CHEMIEFASERN	4,23	.	101,6	101,4	103,2	103,3	+ 1,9	+ 0,1
142	174	KONFEKTIONIERTE TEXTILWAREN (OHNE BEKLEIDUNG)	4,53	0,98899	111,7	111,2	116,8	117,0	+ 5,2	+ 0,2
143	175	ANDERE TEXTILERZEUGNISSE	8,61	.	99,9	100,9	98,6	98,8	- 2,1	+ 0,2
144	1751	DARUNTER: TEPPICHE UND FUSSBODENBELAEGE	4,84	1,09375	96,9	98,2	94,1	94,5	- 3,8	+ 0,4
145	1754	TEXTILERZEUGNISSE, A.N.G.	2,71	.	103,7	103,7	104,0	104,0	+ 0,3	-
146	176	GEWIRKE UND GESTRICKTE	1,13	1,00202	103,0	103,3	104,7	104,7	+ 1,4	-
147	177	FERTIGERZEUGNISSE, GEWIRKT ODER GESTRICKT	9,63	.	108,9	108,4	109,9	109,9	+ 1,4	-
148	1771	STRUMPFWAREN	2,11	1,01700	106,0	105,7	106,4	106,6	+ 0,9	+ 0,2
149	1772	PULLOVER, STRICKJACKEN, WESTEN U.AE. WAREN, (EINSCHL. UNTERZIEHPULLIS), GEWIRKT O. GESTRICKT	7,52	.	109,7	109,2	110,9	110,8	+ 1,5	- 0,1
150	18	BEKLEIDUNG	48,53	1,02330	109,3	108,7	111,7	112,2	+ 3,2	+ 0,4
151	181	DARUNTER: LEDERBEKLEIDUNG	2,12	.	127,1	123,8	138,7	140,8	+13,7	+ 1,5
152	182	BEKLEIDUNG (OHNE LEDERBEKLEIDUNG)	45,90	.	108,5	108,0	110,5	110,9	+ 2,7	+ 0,4
153	1822	DARUNTER: OBERBEKLEIDUNG	22,69	1,03279	106,6	106,4	108,4	108,6	+ 2,1	+ 0,2
154	18222	DARUNTER: HERREN OBERBEKLEIDUNG (OHNE SOLCHE AUS GEWIRKEN ODER GESTRICKEN)	8,09	1,01317	108,4	108,4	108,8	109,4	+ 0,9	+ 0,6
155	18223	DAMEN OBERBEKLEIDUNG (OHNE SOLCHE AUS GEWIRKEN ODER GESTRICKEN)	11,73	1,03913	104,9	104,5	107,1	107,1	+ 2,5	-
156	1823	WAESCHE (EINSCHL. HEMDEN UND BLUSEN)	16,12	.	109,6	109,0	111,7	112,0	+ 2,8	+ 0,3
157	1824	BEKLEIDUNG UND BEKLEIDUNGSZUBEHOER, A.N.G.	6,07	.	112,9	112,2	116,6	117,6	+ 4,8	+ 0,9
158	19	LEDER UND LEDERWAREN	17,00	.	113,1	112,7	117,0	117,5	+ 4,8	+ 0,4
159	191	LEDER	1,99	0,99607	112,0	112,7	126,1	126,5	+12,2	+ 0,3
160	192	LEDERWAREN (OHNE SCHUHE)	3,20	1,02595	123,8	122,4	129,4	131,1	+ 7,1	+ 1,3
161	193	SCHUHE	11,81	1,11135	110,3	110,0	112,1	112,3	+ 2,1	+ 0,2

DEUTSCHLAND

5 INDEX DER EINFUHRPREISE
(AKTUELLE ERGEBNISSE)5.2 NACH DEM SYSTEMATISCHEN GUETERVERZEICHNIS FUER PRODUKTIONSSTATISTIKEN, AUSGABE 1995 (GP 95)
1995 = 100

LFD NR.	NR. DER GP-SYSTEMATIK	GUETERABTEILUNG, -GRUPPE, -KLASSE, -KATEGORIE, -UNTERKATEGORIE UND -ART	WAEGUNGS-ANTEIL AM GESAMTINDEX IN PROMILLE	VERKET-TUNGS-FAKTOR	2000 DURCH-SCHNITT	2000 2001			VERAENDERUNG JUNI 2001 GEGENUEBER JUNI MAI 2000 2001 IN PROZENT	
						JUNI	MAI	JUNI		
162	20	HOLZ UND HOLZWAREN (OHNE MOEBEL)	14,53	.	102,8	102,8	102,3	102,4	- 0,4	+ 0,1
163	201	DARUNTER: HOLZ, GESAEGT, AUCH GEHOBELT ODER IMPRAEGNIERT	4,62	.	106,2	105,9	104,1	103,8	- 2,0	- 0,3
164	20101	DARUNTER: BAHNSCHWELLEN; HOLZ, IN D. LAENGSRICHTUNG GESAEGT, GESAEUMT, GEMESSERT ODER GESCHAELT	4,15	1,00665	106,3	105,9	103,6	103,1	- 2,6	- 0,5
165	2010103	NADELHOLZ	3,13	1,04635	103,6	103,3	100,5	99,7	- 3,5	- 0,8
166	2010105	LAUBHOLZ	1,02	0,91240	114,4	114,0	113,1	113,4	- 0,5	+ 0,3
167	202	SPERRHOLZ, SPAN- U.AE. PLATTEN, FASERPLATTEN; FURNIERBLAETTER; VERDICHETES HOLZ	4,23	.	97,6	98,2	96,1	96,6	- 1,6	+ 0,5
168	20201	SPERRHOLZ, FURNIERTES HOLZ U.AE. LAGENHOLZ; SPAN- U.AE. PLATTEN, FASERPLATTEN	3,27	.	95,1	95,7	93,5	93,6	- 2,2	+ 0,1
169	202011/2	DARUNTER: SPERRHOLZ	1,59	0,99035	100,6	101,3	99,0	99,8	- 1,5	+ 0,8
170	202013	SPANPLATTEN U.AE. PLATTEN, AUS HOLZ ODER ANDEREN HOLZIGEN STOFFEN	1,22	0,97325	84,9	84,9	82,3	82,2	- 3,2	- 0,1
171	20202	FURNIERBLAETTER, BLAETTER FUER SPERRHOLZ	0,96	0,93408	106,2	106,8	105,1	106,7	- 0,1	+ 1,5
172	203	BAUTISCHLER- UND ZIMMERMANNARBEITEN, AUS HOLZ	3,03	.	98,8	98,7	99,4	99,6	+ 0,9	+ 0,2
173	203011	DARUNTER: FENSTER, FENSTERTUEREN, RAHMEN UND VERKLEIDUNGEN DAFUER, TUEREN UND TUERRAHMEN, -VERKLEIDUNGEN UND -SCHWELLEN, AUS HOLZ	1,27	.	102,2	102,1	102,9	102,9	+ 0,8	-
174	205	ANDERE HOLZWAREN; KORK-, FLECHT- UND KORBMACHERWAREN (OHNE MOEBEL)	2,14	.	112,9	112,4	116,1	116,6	+ 3,7	+ 0,4
175	21	PAPIER	31,83	.	103,0	103,2	102,8	101,5	- 1,6	- 1,3
176	211	HOLZSTOFF, ZELLSTOFF, PAPIER, KARTON UND PAPPE	26,65	0,94349	103,1	103,3	101,1	99,6	- 3,6	- 1,5
177	2111	HOLZSTOFF UND ZELLSTOFF	7,80	0,77296	111,2	109,5	96,6	92,6	-15,4	- 4,1
178	211112	DARUNTER: CHEMISCHE HALBSTOFFE AUS HOLZ (NATRON- ODER SULFATZELLSTOFF)	6,53	0,74772	109,5	107,9	91,8	86,7	-19,6	- 5,6
179	21111215	DARUNTER: CHEMISCHE HALBSTOFFE AUS HOLZ (NATRON- ODER SULFATZELLSTOFF) A. NADDELHOLZ; HALBGBLEICHT ODER GBLEICHT	3,86	0,78596	113,0	110,4	96,3	91,2	-17,4	- 5,3
180	21111255	CHEMISCHE HALBSTOFFE AUS HOLZ (NATRON- ODER SULFATZELLSTOFF) AUS LAUBHOLZ, HALBGBLEICHT ODER GBLEICHT	2,58	0,71088	104,4	104,1	85,1	80,1	-23,1	- 5,9
181	211113	CHEMISCHE HALBSTOFFE AUS HOLZ (SULFITZELLSTOFF)	0,52	0,80368	109,5	109,0	99,3	97,0	-11,0	- 2,3
182	2112	PAPIER, KARTON UND PAPPE (EINSCHL. PAPIER- UND PAPPEABFALL)	18,85	1,02603	99,7	100,7	102,9	102,5	+ 1,8	- 0,4
183	NACHRICHTLICH: 21121-5	PAPIER, KARTON UND PAPPE (OHNE PAPIER- UND PAPPEABFALL)	18,08	.	99,4	99,5	103,8	103,4	+ 3,9	- 0,4
184	21121-4	PAPIER UND PAPPE, UNBEARBEITET	10,43	0,99894	100,6	100,7	105,7	105,2	+ 4,5	- 0,5
185	21121	DARUNTER: ZEITUNGSDRUCKPAPIER; BUETTENPAPIER U. -PAPPE, ROHPAPIER U. -PAPPE; GRAF. PAPIERE U. PAPPEN	5,99	.	100,2	99,7	108,6	108,3	+ 8,6	- 0,3
186	211211	DARUNTER: ZEITUNGSDRUCKPAPIER, IN ROLLEN ODER BOGEN	2,03	1,06373	96,6	96,5	110,6	110,6	+14,6	-
187	211214	GRAFISCHE PAPIERE UND PAPPEN	3,81	1,00425	102,7	101,9	108,4	107,9	+ 5,9	- 0,5

DEUTSCHLAND

5 INDEX DER EINFUHRPREISE
(AKTUELLE ERGEBNISSE)5.2 NACH DEM SYSTEMATISCHEN GUETERVERZEICHNIS FUER PRODUKTIONSSTATISTIKEN, AUSGABE 1995 (GP 95)
1995 = 100

LFD NR.	NR. DER GP-SYSTEMATIK	GUETERABTEILUNG, -GRUPPE, -KLASSE, -KATEGORIE, -UNTERKATEGORIE UND -ART	WAEGUNGS- ANTEIL AM GESAMTINDEX IN PROMILLE	VERKET- TUNGS- FAKTOR	2000 DURCH- SCHNITT	2000 2001			VERAENDERUNG JUNI 2001 GEGENUEBER JUNI 2000 JUNI 2001 IN PROZENT	
						JUNI	MAI	JUNI		
188	21122	PAPIERE F. D. HERSTELLUNG V. TOILETTENPAPIER, ABSCHMINK- ODER HANDTUECHERN, SERVIETTEN ODER AE. PAPIERERZEUGNISSEN; KRAFTLINER U.A. KRAFT- PAPIERE U. -PAPPEN, WEDER GESTRICHEN NOCH UEBERZOGEN	3,17	.	97,3	98,5	97,8	97,3	- 1,2	- 0,5
		DARUNTER:								
189	211222	KRAFTLINER	1,28	.	96,5	98,1	96,8	97,0	- 1,1	+ 0,2
190	211223	KRAFTSACKPAPIER, KRAFTPAPIERE U. -PAPPEN	0,94	1,02793	99,4	100,8	102,4	101,4	+ 0,6	- 1,0
191	21123	ANDERE PAPIERE U. PAPPEN, WEDER BESTRICHEN NOCH UEBERZOGEN, ZIGARETTENPAPIER, NICHT ZUGESCHNITTEN	1,09	.	115,1	115,2	116,8	115,0	- 0,2	- 1,5
192	21125	PAPIER UND PAPPE, BEARBEITET	7,65	.	97,7	97,8	101,1	100,9	+ 3,2	- 0,2
		DARUNTER:								
193	211253	PAPIERE U. PAPPEN, GESTRICHEN, Z. BESCHREIBEN, BEDRUCKEN ODER F. AND. GRAPHISCHE ZWECKE	4,21	1,07248	97,1	96,4	101,7	101,8	+ 5,6	+ 0,1
194	211254	KRAFT- U. MULTIPLEXPAPIERE U. PAPPEN, GE- STRICHEN OD. UEBERZOGEN	1,25	.	101,6	103,2	102,3	101,8	- 1,4	- 0,5
195	211256	PAPIERE UND PAPPEN, GESTRICHEN, UEBERZOGEN, GETRAENKT, GETEERT, BITUMINIERT, ASPHALTIERT, GUMMIERT OD. MIT KLEBESCHICHT VERSEHEN	1,37	.	98,8	98,5	105,2	104,6	+ 6,2	- 0,6
196	212	PAPIER-, KARTON- UND PAPPEWAREN	5,18	1,06077	102,4	102,8	111,4	111,0	+ 8,0	- 0,4
		DARUNTER:								
197	2122	HAUSHALTS-, HYGIENE- UND TOILETTENARTIKEL AUS PAPIER, PAPPE UND ZELLSTOFF	1,70	.	99,0	98,9	111,5	109,9	+11,1	- 1,4
198	22	VERLAGS- UND DRUCKERZEUGNISSE, BESPIELTE TON-, BILD- UND DATENTRAEGER	5,44	.	101,9	102,3	101,7	101,7	- 0,6	-
		DARUNTER:								
199	221	VERLAGSERZEUGNISSE	4,10	.	105,4	106,2	105,6	105,6	- 0,6	-
		DARUNTER:								
200	2211	BUCH- UND MUSIKVERLAGSERZEUGNISSE	1,37	0,95942	105,6	105,3	108,0	108,0	+ 2,6	-
201	2214	BESPIELTE TONTRAEGER	1,54	.	87,4	88,0	88,2	88,2	+ 0,2	-
202	23	KOKEREIERZEUGNISSE, MINERALOELERZEUGNISSE, SPALT- UND BRUTSTOFFE	17,90	.	223,6	218,4	232,4	222,7	+ 2,0	- 4,2
		DARUNTER:								
203	232	MINERALOELERZEUGNISSE; GASFOERMIGE KOHLENWASSER- STOFFE (OHNE ERDGAS)	15,99	1,43056	237,1	231,4	246,2	234,9	+ 1,5	- 4,6
		DARUNTER:								
204	23201	MINERALOELERZEUGNISSE	14,68	.	241,3	235,9	250,4	238,3	+ 1,0	- 4,8
		DARUNTER:								
205	232011	MOTORENBENZIN (VERGASERKRAFTSTOFF)	2,92	1,57778	252,2	299,3	304,0	244,4	-18,3	-19,6
206	232013	LEICHTOELE, SPEZIALBENZIN	2,48	.	235,1	230,7	254,0	238,2	+ 3,3	- 6,2
		DARUNTER:								
207	2320133	LEICHTOELE (ROHBENZIN), BENZINKOMPONENTEN	1,80	1,46100	239,9	235,9	260,1	243,2	+ 3,1	- 6,5
208	232014	LEUCHTOEL (KEROSIN)	1,25	1,46418	248,9	224,5	243,3	246,1	+ 9,6	+ 1,2
		NACHRICHTLICH:								
209	2320165	DIESELKRAFTSTOFF UND LEICHTES HEIZOEL	6,39	1,53988	248,7	222,8	240,5	246,1	+10,5	+ 2,3
210	232017	HEIZOELE, MITTELSCHWER UND SCHWER	0,94	0,95803	215,4	211,2	203,5	197,4	- 6,5	- 3,0
211	232018	SCHMIEROELE, ANDERE OELE	0,46	1,33869	140,8	140,5	158,2	157,6	+12,2	- 0,4
212	23203	ANDERE MINERALOELERZEUGNISSE	0,84	1,05678	167,3	164,5	188,6	191,2	+16,2	+ 1,4
		NACHRICHTLICH:								
213	11101/232	ERDOEL, ROH UND MINERALOELERZEUGNISSE; GASFOERM. KOHLENWASSERSTOFFE (OH. ERDGAS)	47,18	1,40457	235,6	234,7	244,2	244,4	+ 4,1	+ 0,1

DEUTSCHLAND

5 INDEX DER EINFUHRPREISE
(AKTUELLE ERGEBNISSE)5.2 NACH DEM SYSTEMATISCHEN GUETERVERZEICHNIS FUER PRODUKTIONSSTATISTIKEN, AUSGABE 1995 (GP 95)
1995 = 100

LFD NR.	NR. DER GP-SYSTEMATIK	GUETERABTEILUNG, -GRUPPE, -KLASSE, -KATEGORIE, -UNTERKATEGORIE UND -ART	WAEGUNGS- ANTEIL AM GESAMTINDEX IN PROMILLE	VERKET- TUNGS- FAKTOR	2000 DURCH- SCHNITT	2000 2001			VERAENDERUNG JUNI 2001 GEGENUEBER JUNI MAI 2000 2001 IN PROZENT	
						JUNI	MAI	JUNI		
214	233	SPALT- UND BRUTSTOFFE	1,17	1,02338	113,1	110,8	117,7	123,1	+11,1	+ 4,6
215	24	CHEMISCHE ERZEUGNISSE	103,06	1,02022	105,5	105,8	108,5	108,2	+ 2,3	- 0,3
216	241	CHEMISCHE GRUNDSTOFFE	54,61	.	104,4	104,9	106,5	105,7	+ 0,8	- 0,8
		DARUNTER:								
217	2412	FARBSTOFFE UND PIGMENTE	3,40	0,97811	99,5	99,2	101,7	101,2	+ 2,0	- 0,5
218	2413	SONSTIGE ANORGANISCHE GRUNDSTOFFE UND CHEMIKALIEN	4,16	.	123,8	121,3	132,9	131,7	+ 8,6	- 0,9
219	2414	SONSTIGE ORGANISCHE GRUNDSTOFFE UND CHEMIKALIEN	22,08	0,96183	102,4	102,3	103,6	103,1	+ 0,8	- 0,5
		DARUNTER:								
220	24141	KOHLENWASSERSTOFFE UND IHRE DERIVATE	3,80	0,81369	110,0	110,2	104,8	103,7	- 5,9	- 1,0
221	24142	ALKOHOLE, PHENOLE, PHENOLALKOHOLE U. IHRE DERIVATE	2,00	.	106,5	104,9	116,7	116,4	+11,0	- 0,3
222	24143	CARBONSAEUREN UND IHRE DERIVATE	4,28	0,96077	95,9	96,0	96,9	96,3	+ 0,3	- 0,6
223	24144	ORGANISCHE VERBINDUNGEN MIT STICKSTOFFFUNKTIONEN	3,90	.	101,7	101,2	103,6	103,6	+ 2,4	-
224	24145	ORGANISCH-ANORGANISCHE VERBINDUNGEN, HETERO- CYCLISCHE VERBINDUNGEN	4,99	0,99202	94,4	94,8	95,8	95,5	+ 0,7	- 0,3
225	2415	DUENGEMITTEL UND STICKSTOFFVERBINDUNGEN	3,02	0,95904	91,0	96,9	109,6	105,0	+ 8,4	- 4,2
		DARUNTER:								
226	24153	MINERALISCHE ODER CHEMISCHE STICKSTOFFDUENGE- MITTEL (OHNE NATRONALPETER)	1,77	0,92518	84,0	93,8	106,2	99,1	+ 5,7	- 6,7
227	2416	KUNSTSTOFFE, IN PRIMAERFORMEN	20,23	1,02070	104,8	106,3	103,4	102,5	- 3,6	- 0,9
228	24161	POLYMERE DES ETHYLENS, IN PRIMAERFORMEN	4,03	.	118,0	119,6	116,2	114,7	- 4,1	- 1,3
229	24162	POLYMERE DES STYROLS, IN PRIMAERFORMEN	2,14	.	101,4	104,2	93,6	90,9	-12,8	- 2,9
230	24163	POLYMERE DES VINYLCHLORIDS ODER ANDERER HALOGENIERTER OLEFINE, IN PRIMAERFORMEN	2,15	.	116,6	124,8	99,9	97,4	-22,0	- 2,5
231	24164	POLYETHER, EPOXIDHARZE UND POLYESTER, IN PRIMAERFORMEN	3,38	.	97,2	97,7	101,3	101,5	+ 3,9	+ 0,2
232	24165	AND. SYNTHETISCHE, NATUERLICHE OD. MODIFIZIERTE NATUERLICHE POLYMERE, IN PRIMAERFORMEN	8,53	.	99,5	99,3	101,6	101,2	+ 1,9	- 0,4
233	2417	SYNTHETISCHER KAUTSCHUK, IN PRIMAERFORMEN	1,54	1,08092	109,8	106,9	118,5	119,8	+12,1	+ 1,1
234	242	SCHAEDLINGSBEKAEMPFUNGS- UND PFLANZENSCHUTZMITTEL	1,49	1,13647	108,1	107,9	109,7	109,9	+ 1,9	+ 0,2
235	243	ANSTRICHMITTEL, DRUCKFARBEN UND KITTE	2,36	.	100,8	100,5	102,7	102,7	+ 2,2	-
		DARUNTER:								
236	24301	ANSTRICHMITTEL; LUESUNGEN VON POLYMEREN MIT UEBER 50 GHT ORGANISCHEM LOESEMITTEL	1,19	1,00413	105,2	104,7	109,6	109,6	+ 4,7	-
237	244	PHARMAZEUTISCHE ERZEUGNISSE	18,49	1,03122	108,0	108,0	110,9	111,3	+ 3,1	+ 0,4
238	2441	PHARMAZEUTISCHE GRUNDSTOFFE	5,36	.	101,9	101,3	102,4	102,6	+ 1,3	+ 0,2
		DARUNTER:								
239	24415	PROVITAMINE, VITAMINE U. HORMONE, GLYKOSIDE, ALKALOIDE, ANTIBIOTIKA	2,39	.	107,9	107,2	109,1	109,1	+ 1,8	-
240	2442	PHARMAZEUTISCHE SPEZIALITAETEN UND SONSTIGE PHARMAZEUTISCHE ERZEUGNISSE	13,13	.	110,5	110,8	114,3	114,9	+ 3,7	+ 0,5
		DARUNTER:								
241	24421	ARZNEIWAEREN ZU THERAPEUTISCHEN ODER PROPHYLAKTISCHEN ZWECKEN	9,65	1,02200	113,4	114,0	117,8	118,1	+ 3,6	+ 0,3

DEUTSCHLAND

5 INDEX DER EINFUHRPREISE

(AKTUELLE ERGEBNISSE)

5.2 NACH DEM SYSTEMATISCHEN GUETERVERZEICHNIS FUER PRODUKTIONSSTATISTIKEN, AUSGABE 1995 (GP 95)
1995 = 100

LFD NR.	NR. DER GP-SYSTEMATIK	GUETERABTEILUNG, -GRUPPE, -KLASSE, -KATEGORIE, -UNTERKATEGORIE UND -ART	WAEGUNGS- ANTEIL AM GESAMTINDEX IN PROMILLE	VERKET- TUNGS- FAKTOR	2000 DURCH- SCHNITT	2000 2001			VERAENDERUNG	
						2000 JUNI	2000 MAI	2001 JUNI	JUNI 2001 GEGENUEBER JUNI 2000 IN PROZENT	MAI 2001 GEGENUEBER JUNI 2000 IN PROZENT
242	245	SEIFEN, WASCH-, REINIGUNGS- UND KOERPERPFLEGEMITTEL	6,86	.	101,1	101,1	103,0	103,0	+ 1,9	-
243	2451	SEIFEN, WASCH-, REINIGUNGS- UND POLIERMITTEL	2,81	.	100,2	100,9	100,3	100,3	- 0,6	-
244	24513	DARUNTER: SEIFEN; ZUBEREITETE WASCH-, WASCHHILFS- UND REINIGUNGSMITTEL	1,74	.	102,5	102,2	105,0	105,0	+ 2,7	-
245	2452	DUFTSTOFFE UND KOERPERPFLEGEMITTEL	4,05	0,96908	101,6	101,3	104,8	104,8	+ 3,5	-
246	246	SONSTIGE CHEMISCHE ERZEUGNISSE	15,90	.	111,8	111,8	117,9	118,2	+ 5,7	+ 0,3
247	2462	DARUNTER: KLEBSTOFFE UND GELATINE	0,91	.	98,7	96,5	112,5	112,7	+16,8	+ 0,2
248	2463	ETHERISCHE OELE	1,05	.	126,2	125,0	128,9	127,5	+ 2,0	- 1,1
249	2464	FOTOCHEMISCHE ERZEUGNISSE	4,18	1,07996	110,3	109,7	111,8	112,3	+ 2,4	+ 0,4
250	246411	DARUNTER: LICHTEMPFINDLICHE FOTOGRAFISCHE PLATTEN, FILME UND PAPIERE	3,26	.	110,9	110,3	112,3	112,9	+ 2,4	+ 0,5
251	2465	UNBESPIELTE TON-, BILD- UND DATENTRAEGER	2,41	.	87,8	86,9	88,7	89,5	+ 3,0	+ 0,9
252	2466	CHEMISCHE ERZEUGNISSE, A.N.G.	7,10	.	120,6	121,9	130,7	131,0	+ 7,5	+ 0,2
253	24663	DARUNTER: ZUBEREITETE SCHMIERMITTEL; ADDITIVE; HYDRAULIKFLUESSIGKEITEN; GEFRIERSCHUTZMITTEL	1,01	.	112,0	112,4	112,1	111,6	- 0,7	- 0,4
254	24664	VERSCHIEDENE ERZEUGNISSE DER CHEMISCHEN INDUSTRIE	5,70	.	124,6	126,3	137,4	137,7	+ 9,0	+ 0,2
255	247	CHEMIEFASERN	3,35	.	92,9	92,4	97,2	97,1	+ 5,1	- 0,1
256	24701	DARUNTER: KABEL AUS SYNTH. FILAMENTEN; SYNTH. SPINNFASERN; HOCHFESTE GARNE AUS POLYAMIDEN UND POLYESTERN, TEXTURIERTE GARNE AUS SYNTH. FILAMENTEN; SYNTH. MONOFIL	2,61	.	92,5	92,0	97,4	97,3	+ 5,8	- 0,1
257	247011	DARUNTER: KABEL AUS SYNTH. FILAMENTEN; SYNTH. SPINN- FASERN, UNBEARBEITET	0,96	0,96311	88,6	88,5	90,1	89,3	+ 0,9	- 0,9
258	247013	TEXTURIERTE GARNE U.A. GARNE, UNGEZWIRNT	0,99	.	98,0	98,3	97,7	98,2	- 0,1	+ 0,5
259	24702	KABEL AUS KUENSTL. FILAMENTEN; KUENSTL. SPINN- FASERN; HOCHFESTE GARNE AUS VISKOSE, TEXTURIERTE GARNE; KUENSTL. MONOFIL	0,66	1,06330	94,5	94,1	96,5	96,4	+ 2,4	- 0,1
260	25	GUMMI- UND KUNSTSTOFFWAREN	29,96	.	96,7	96,5	97,6	97,1	+ 0,6	- 0,5
261	251	GUMMIWAREN	10,98	1,08163	95,3	94,6	96,1	94,8	+ 0,2	- 1,4
262	2511	BEREIFUNGEN, NEU, AUS KAUTSCHUK	6,22	1,10352	90,3	89,6	91,2	88,5	- 1,2	- 3,0
263	251111	DARUNTER: BEREIFUNGEN FUER PERSONENKRAFTWAGEN	3,75	1,08432	89,8	88,8	91,2	88,4	- 0,5	- 3,1
264	251113	LASTKRAFTWAGEN- UND OMNIBUSBEREIFUNGEN	1,52	1,15103	91,0	90,6	90,2	87,2	- 3,8	- 3,3
265	2513	ANDERE GUMMIWAREN (OHNE BEREIFUNGEN)	4,76	1,05515	101,8	101,1	102,5	103,0	+ 1,9	+ 0,5
266	252	KUNSTSTOFFWAREN	18,98	1,00924	97,5	97,6	98,5	98,5	+ 0,9	-
267	2521	PLATTEN, FOLIEN, SCHLAEUCHE UND PROFILE, AUS KUNSTSTOFFEN	7,55	.	94,5	94,8	96,6	96,3	+ 1,6	- 0,3
268	25212	DARUNTER: ROHRE, SCHLAEUCHE U. FORMSTUECKE, VERSCHLUSS-UND VERBINDUNGSSTUECKE AUS KUNSTSTOFFEN	1,58	.	89,4	89,7	88,9	89,3	- 0,4	+ 0,4
269	25213	TAFELN, PLATTEN, FOLIEN, FILME, BAENDER UND STREIFEN, AUS NICHT GESCHAEUMTEN KUNSTSTOFFEN, WEDER VERSTAERKT NOCH GESCHICHTET UND OHNE UNTERLAGE	3,94	.	97,4	97,8	100,9	100,3	+ 2,6	- 0,6
270	25214	ANDERE TAFELN, PLATTEN, FOLIEN, FILME, BAENDER UND STREIFEN, AUS KUNSTSTOFFEN	1,73	.	93,0	93,1	94,6	94,6	+ 1,6	-
271	2522	VERPACKUNGSMITTEL AUS KUNSTSTOFFEN	2,43	1,08764	88,3	88,8	89,6	89,6	+ 0,9	-
272	2523	BAUBEDARFSARTIKEL AUS KUNSTSTOFFEN	2,41	.	100,7	100,3	103,6	103,6	+ 3,3	-
273	2524	ANDERE KUNSTSTOFFWAREN	6,59	.	103,1	103,2	102,0	102,5	- 0,7	+ 0,5

DEUTSCHLAND

5 INDEX DER EINFUHRPREISE
(AKTUELLE ERGEBNISSE)

5.2 NACH DEM SYSTEMATISCHEN GUETERVERZEICHNIS FUER PRODUKTIONSSTATISTIKEN, AUSGABE 1995 (GP 95)
1995 = 100

LFD NR.	NR. DER GP-SYSTEMATIK	GUETERABTEILUNG, -GRUPPE, -KLASSE, -KATEGORIE, -UNTERKATEGORIE UND -ART	WAEGUNGS- ANTEIL AM GESAMTINDEX IN PROMILLE	VERKET- TUNGS- FAKTOR	2000 DURCH- SCHNITT	2000 2001			VERAENDERUNG JUNI 2001 GEGENUEBER JUNI MAI 2000 2001 IN PROZENT	
						JUNI	MAI	JUNI	JUNI 2000	MAI 2001
274	26	GLAS, KERAMIK, BEARBEITETE STEINE UND ERDEN	19,92	.	102,4	102,5	104,6	104,7	+ 2,1	+ 0,1
275	261	DARUNTER: GLAS UND GLASWAREN	6,41	1,03099	100,2	100,0	104,8	104,9	+ 4,9	+ 0,1
276	2611	FLACHGLAS (OHNE VEREDELTES UND BEARB. FLACHGLAS)	0,89	1,12014	101,7	101,9	110,9	110,9	+ 9,5	-
277	2612	VEREDELTES UND BEARBEITETES FLACHGLAS	1,39	.	98,2	98,1	100,8	100,8	+ 2,8	-
278	2613	HOHLGLAS	1,81	.	99,4	99,1	102,3	102,7	+ 3,6	+ 0,4
279	2614	GLASFASERN	1,31	.	96,1	96,2	103,2	103,3	+ 7,4	+ 0,1
280	2615	SONSTIGES GLAS (EINSCHL. TECHNISCHER GLASWAREN)	1,01	.	108,7	108,2	111,2	111,6	+ 3,1	+ 0,4
281	262	KERAMIK (OHNE ZIEGEL UND BAUKERAMIK)	3,01	.	101,8	101,8	103,4	104,2	+ 2,4	+ 0,8
282	2621	DARUNTER: HAUSHALTSGUTER UND ZIERGEGENSTAENDE AUS KERAMIK	1,29	.	106,9	106,7	110,6	111,1	+ 4,1	+ 0,5
283	2626	FEUERFESTE KERAMISCHE WERKSTOFFE	0,79	1,06230	98,7	98,7	98,0	99,3	+ 0,6	+ 1,3
284	263	KERAMISCHE WAND-, BODENFLIESEN UND -PLATTEN	2,81	1,04204	100,8	100,9	100,6	100,4	- 0,5	- 0,2
285	265	ZEMENT, KALK, GEBRANNTER GIPS	1,47	0,94867	105,1	104,9	108,8	108,8	+ 3,7	-
286	266	BETON-, ZEMENT- UND GIPSERZEUGNISSE	1,25	0,89464	101,0	101,0	100,3	100,3	- 0,7	-
287	267	NATURSTEINERZEUGNISSE	1,62	1,02629	104,4	105,6	105,0	105,3	- 0,3	+ 0,3
288	268	ANDERE MINERALERZEUGNISSE	2,59	.	105,2	106,1	106,4	105,9	- 0,2	- 0,5
289	2681	MUEHL-, MAHL-, POLIERSTEINE UND SCHLEIFKOEPPER	0,95	0,96984	102,5	102,3	102,3	101,6	- 0,7	- 0,7
290	2682	MINERALERZEUGNISSE, A.N.G.	1,64	.	106,8	108,3	108,8	108,4	+ 0,1	- 0,4
291	27	EISEN- UND STAHLERZEUGNISSE, NE-METALLE UND -ERZEUGNISSE	75,63	.	112,5	110,0	112,9	111,7	+ 1,5	- 1,1
292	271	ROHEISEN UND STAHL (EGKS), FERROLEGIERUNGEN (EGKS)	25,10	0,98207	95,4	96,2	91,9	91,6	- 4,8	- 0,3
293	27102/3	DARUNTER: FLUESSIGSTAHL; BLOECKE, HALBZEUG, RUNDSTRANGGUSS AUS UNLEGIERTEM UND LEGIERTEM STAHL	2,78	1,05983	93,8	97,3	93,8	93,5	- 3,9	- 0,3
294		NACHRICHTLICH: WALZSTAHL, UNLEGIERT UND LEGIERT	17,10	0,97423	93,6	94,2	89,4	89,3	- 5,2	- 0,1
295		WALZSTAHL, UNLEGIERT (MASSENSTAHL)	11,98	0,99800	95,1	95,0	92,1	91,6	- 3,6	- 0,5
296		WALZSTAHL, LEGIERT (EDELSTAHL)	5,12	0,91723	90,1	92,3	83,2	83,8	- 9,2	+ 0,7
297	27104	WARMBREITBAND, BANDSTAHL, BREITFLACHSTAHL, BAND- BLECH, KALTGEWALZTE BLECHE, ELEKTROBLECH U.A. BLECHE	13,83	.	96,0	96,8	89,9	89,1	- 8,0	- 0,9
298	27105	WALZDRAHT, AUS LEGIERTEM U. UNLEGIERTEM STAHL	1,99	0,96700	91,9	92,5	93,2	93,2	+ 0,8	-
299	27106	BETONSTAHL IN STAEBEN; STAB- UND FLACHSTAHL, WARMGEWALZT, AUS LEGIERTEM U. UNLEGIERTEM STAHL	2,93	.	92,6	92,0	93,6	94,3	+ 2,5	+ 0,7
300	27107	PROFILE UND TRAEGER, AUS LEGIERTEM U. UNLE- GIERTEM STAHL	1,91	.	95,1	95,4	93,5	94,2	- 1,3	+ 0,7
301	27109	EISEN- UND STAHLSCROTT	0,97	0,94231	103,9	102,7	100,7	100,9	- 1,8	+ 0,2
302	272	ROHRE	5,17	.	97,0	97,1	98,1	97,5	+ 0,4	- 0,6
303	2722	DARUNTER: STAHLROHRE, ROHRFORM-, ROHRVERSCHLUSS- UND ROHR- VERBINDUNGSTUECKE AUS EISEN ODER STAHL	4,70	.	96,2	96,4	97,3	96,6	+ 0,2	- 0,7
304	27221	DARUNTER: ROHRE UND HOHLPROFILE, AUS EISEN ODER STAHL	3,92	1,03066	95,9	96,2	96,7	96,0	- 0,2	- 0,7

DEUTSCHLAND

5 INDEX DER EINFUHRPREISE
(AKTUELLE ERGEBNISSE)
5.2 NACH DEM SYSTEMATISCHEN GUETERVERZEICHNIS FUER PRODUKTIONSSTATISTIKEN, AUSGABE 1995 (GP 95)
1995 = 100

LFD NR.	NR. DER GP-SYSTEMATIK	GUETERABTEILUNG, -GRUPPE, -KLASSE, -KATEGORIE, -UNTERKATEGORIE UND -ART	WAEGUNGS- ANTEIL AM GESAMTINDEX IN PROMILLE	VERKET- TUNGS- FAKTOR	2000 DURCH- SCHNITT	2000		2001		VERAENDERUNG JUNI 2001 GEGENUEBER JUNI MAI 2000 IN PROZENT	
						JUNI	MAI	JUNI			
305	273	ANDERE ERZEUGNISSE AUS EISEN ODER STAHL, FERROLEGIERUNGEN (NICHT EGKS)	8,17	.	101,3	102,5	99,6	100,9	- 1,6	+ 1,3	
		DARUNTER:									
306	2731	BLANKSTAHL	1,36	.	91,6	92,1	94,7	94,6	+ 2,7	- 0,1	
307	2732	KALTBAND MIT EINER BREITE VON WENIGER ALS 500 MM	1,68	.	105,0	105,8	106,7	106,8	+ 0,9	+ 0,1	
308	2734	DRAHT	1,39	.	90,5	92,0	89,3	89,5	- 2,7	+ 0,2	
309	2735	FERROLEGIERUNGEN (NICHT EGKS) U.A. EISEN- UND STAHLERZEUGNISSE, A.N.G.	3,48	.	107,6	109,1	101,7	104,5	- 4,2	+ 2,8	
310	NACHRICHTLICH: 27351/2	FERROLEGIERUNGEN	2,82	0,96733	107,1	109,1	99,3	102,8	- 5,8	+ 3,5	
311	274	NE-METALLE UND HALBZEUG DARAUS	37,19	0,94902	128,6	122,8	132,0	129,6	+ 5,5	- 1,8	
312	NACHRICHTLICH: 27411-5, 27421/2, 27431/2, 27441/2, 27451-3	NE-METALLE UND HALBZEUG DARAUS (OHNE ABFAELLE UND SCHROTT)	32,01	.	120,2	115,6	123,0	121,4	+ 5,0	- 1,3	
313	2741	EDELMETALLE UND HALBZEUG DARAUS	6,19	.	209,1	195,4	220,0	211,9	+ 8,4	- 3,7	
314	NACHRICHTLICH: 27411-5	EDELMETALLE UND HALBZEUG DARAUS (OHNE ABFAELLE UND SCHROTT)	4,70	.	166,3	158,6	174,2	170,6	+ 7,6	- 2,1	
315	27411	SILBER IN ROHFORM OD. ALS PULVER UND ALS HALBZEUG	0,51	0,90926	140,4	138,2	131,3	127,5	- 7,7	- 2,9	
316	27412	GOLD IN ROHFORM OD. ALS PULVER UND ALS HALBZEUG	3,00	1,09430	107,5	107,0	110,0	111,5	+ 4,2	+ 1,4	
317	27413	PLATIN U.A. EDELMETALLE, A.N.G. IN ROHFORM ODER ALS PULVER UND ALS HALBZEUG	1,19	0,77233	325,7	297,3	354,4	338,2	+13,8	- 4,6	
318	NACHRICHTLICH: 27421/2, 27431/2, 27441/2, 27451-3	NE-METALLE (OHNE EDELMETALLE) UND HALBZEUG DARAUS (OHNE ABFAELLE UND SCHROTT)	27,31	.	112,3	108,3	114,2	113,0	+ 4,3	- 1,1	
319	27421/31, 27441/51	NE-METALLE IN ROHFORM, LEGIERUNGEN	14,45	0,97425	116,5	111,9	115,6	113,6	+ 1,5	- 1,7	
320	2742	ALUMINIUM UND HALBZEUG DARAUS	14,19	.	115,3	111,9	122,0	121,0	+ 8,1	- 0,8	
321	27421	ALUMINIUM IN ROHFORM, ALUMINIUMLEGIERUNGEN, ALUMINIUMOXID	6,88	.	118,6	113,9	125,5	123,8	+ 8,7	- 1,4	
322	27422	HALBZEUGE A. ALUMINIUM U. ALUMINIUMLEGIERUNGEN	6,46	0,86497	109,9	107,9	116,3	116,0	+ 7,5	- 0,3	
		DARUNTER:									
323	274222	ALUMINIUMSTANGEN (STAEBE) UND PROFILE	1,89	.	104,4	104,5	108,9	108,0	+ 3,3	- 0,8	
324	274224	ALUMINIUMBLECHE UND BAENDER, MIT EINER DICKE VON MEHR ALS 0,2 MM	2,58	.	109,2	106,3	117,3	117,6	+10,6	+ 0,3	
325	274225	ALUMINIUMFOLIEN UND DUENNE BAENDER, MIT EINER DICKE VON 0,2 MM ODER WENIGER	1,20	1,01471	110,9	109,1	118,8	118,5	+ 8,6	- 0,3	
326	27423	ASCHE U. RUECKSTAENDE, ABFAELLE U. SCHROTT AUS ALUMINIUM	0,85	0,91378	129,8	126,1	137,0	135,3	+ 7,3	- 1,2	
327	2743	BLEI, ZINK UND ZINN UND HALBZEUG DARAUS	1,79	.	146,0	140,1	134,5	132,1	- 5,7	- 1,8	
328	27431	DARUNTER: BLEI, ZINK UND ZINN, IN ROHFORM	1,41	.	142,4	136,3	132,5	130,2	- 4,5	- 1,7	
329	274311	BLEI, IN ROHFORM	0,26	1,04098	103,8	92,8	110,1	107,4	+15,7	- 2,5	
330	274312	ZINK, IN ROHFORM	0,81	1,22746	180,3	154,8	143,5	140,0	- 9,6	- 2,4	
331	274313	ZINN, IN ROHFORM	0,34	1,06072	129,4	125,6	123,5	124,1	- 1,2	+ 0,5	
332	2744	KUPFER UND HALBZEUG DARAUS	11,04	.	93,3	88,6	92,9	91,5	+ 3,3	- 1,5	
333	27441	NICHT RAFFINIERTES U. RAFFINIERTES KUPFER	4,55	.	93,3	87,7	91,3	89,3	+ 1,8	- 2,2	
334	27442	HALBZEUG AUS KUPFER UND KUPFERLEGIERUNGEN	4,28	0,94071	92,7	89,0	94,5	94,0	+ 5,6	- 0,5	
		DARUNTER:									
335	274423	DRAHT AUS RAFFINIERTEM KUPFER UND AUS KUPFER- LEGIERUNGEN	1,54	.	90,1	88,2	88,9	88,2	-	- 0,8	
336	274426	ROHRE, ROHRFORM-, ROHRVERSCHLUSS- UND ROHR- VERBINDUNGSTUECKE, AUS KUPFER	1,14	.	86,1	82,6	91,3	91,1	+10,3	- 0,2	
337	27443	ABFAELLE U. SCHROTT AUS KUPFER	2,21	0,95300	94,1	89,6	93,0	91,0	+ 1,6	- 2,2	

DEUTSCHLAND

5 INDEX DER EINFUHRPREISE
(AKTUELLE ERGEBNISSE)5.2 NACH DEM SYSTEMATISCHEN GÜTERVERZEICHNIS FUER PRODUKTIONSSTATISTIKEN, AUSGABE 1995 (GP 95)
1995 = 100

LFD NR.	NR. DER GP- SYSTE- MATIK	GÜTERABTEILUNG, -GRUPPE, -KLASSE, -KATEGORIE, -UNTERKATEGORIE UND -ART	WÄGUNG- ANTEIL AM GESAMTINDEX IN PROMILLE	VERKET- TUNGS- FAKTOR	2000 DURCH- SCHNITT	2001			VERÄNDERUNG	
						2000 JUNI	2000 MAI	2001 JUNI	JUNI 2000 IN	MAI 2001 PROZENT
338	2745	SONSTIGE NE-METALLE, HALBZEUG UND WAREN DARAU	3,98	.	141,1	136,0	138,3	136,6	+ 0,4	- 1,2
339	27451	DARUNTER:	1,61	1,14934	150,4	150,3	126,9	124,5	-17,2	- 1,9
340	27453	NICKELMATTE, NICKEL IN ROHFORM AND. NE-METALLE UND WAREN DARAU (EINSCHL. ABFAELLE U. SCHROTT)	1,40	.	117,1	108,8	130,5	129,1	+18,7	- 1,1
341	27453025	DARUNTER: MAGNESIUM UND WAREN DARAU	0,35	0,86486	101,8	100,4	99,8	100,4	-	+ 0,6
342	NACHRICHTLICH: 27416/23/33, 27443/54	BEARBEITUNGSRESTSTOFFE UND SCHROTT AUS NE-METALLEN; METALLHALTIGE ASCHEN	5,18	0,94572	180,4	167,1	187,5	179,6	+ 7,5	- 4,2
343	28	METALLERZEUGNISSE	28,63	.	104,9	104,5	107,1	107,5	+ 2,9	+ 0,4
344	281	DARUNTER: STAHL- UND LEICHTMETALLBAUERZEUGNISSE	4,91	.	104,6	104,9	107,2	108,2	+ 3,1	+ 0,9
345	2811	DARUNTER: STAHL- UND LEICHTMETALLBAUKONSTRUKTIONEN	4,36	.	104,6	105,0	107,4	108,4	+ 3,2	+ 0,9
346	282	KESSEL UND BEHAELTER (OHNE DAMPFKESSEL)	2,37	.	101,4	101,1	104,0	104,0	+ 2,9	-
347	2822	DARUNTER: HEIZKÖRPER FUER ZENTRALHEIZUNGEN; ZENTRAL- HEIZUNGSKESSEL	1,93	.	101,1	100,9	103,7	103,7	+ 2,8	-
348	286	SCHNEIDWAREN; WERKZEUGE; SCHLOSSER UND BESCHLAEGE	7,92	.	112,7	112,3	115,2	115,7	+ 3,0	+ 0,4
349	2861	SCHNEIDWAREN UND BESTECKE	1,13	1,01857	117,8	117,8	122,7	124,7	+ 5,9	+ 1,6
350	2862	WERKZEUGE	4,41	0,99506	113,3	112,6	116,0	116,0	+ 3,0	-
351	2863	SCHLOSSER UND BESCHLAEGE	2,38	1,01392	109,1	109,2	110,3	110,9	+ 1,6	+ 0,5
352	287	SONSTIGE EISEN-, BLECH- UND METALLWAREN	13,24	.	101,3	100,5	103,1	103,2	+ 2,7	+ 0,1
353	2873	DARUNTER:	1,52	.	94,5	94,6	90,8	90,8	- 4,0	-
354	2874	DRAHTWAREN	3,11	.	94,7	94,3	99,0	98,6	+ 4,6	- 0,4
355	2875	SCHRAUBEN, NIETE, KETTEN, FEDERN EISEN-, BLECH- UND METALLWAREN, A.N.G.	7,42	.	105,3	104,1	107,0	107,4	+ 3,2	+ 0,4
356	29	MASCHINEN	76,20	0,97279	108,1	107,9	110,0	110,2	+ 2,1	+ 0,2
357	291	DARUNTER: MASCHINEN FUER DIE ERZEUGUNG UND NUTZUNG VON MECHANISCHER ENERGIE (OHNE MOTOREN FUER ACKER- SCHLEPPER, LUFT- UND STRASSENFAHRZEUGE)	21,00	.	113,7	113,6	116,8	117,0	+ 3,0	+ 0,2
358	2911	VERBRENNUNGSMOTOREN UND TURBINEN	3,04	.	124,7	123,6	133,2	133,9	+ 8,3	+ 0,5
359	2912	PUMPEN UND KOMPRESSOREN	6,88	.	112,9	112,8	114,7	114,7	+ 1,7	-
360	29122	DARUNTER: FLUESSIGKEITSPUMPEN; HEBWERKE FUER FLUESSIGKEITEN	2,27	.	120,2	120,7	120,9	121,2	+ 0,4	+ 0,2
361	29123	LUFT- ODER VAKUUMPUMPEN; LUFT- ODER ANDERE GASKOMPRESSOREN	2,09	.	112,0	111,8	113,9	114,0	+ 2,0	+ 0,1
362	29124	TEILE FUER PUMPEN UND KOMPRESSOREN	2,04	.	110,1	109,8	113,8	113,1	+ 3,0	- 0,6
363	2913	ARMATUREN	4,59	1,00597	109,1	108,9	110,8	111,4	+ 2,3	+ 0,5
364	2914	LAGER, GETRIEBE, ZAHNRAEDER UND ANTRIEBSSELEMENTE	6,49	.	112,5	112,9	115,5	115,4	+ 2,2	- 0,1
365	29141	WAEHLZLAGER	2,95	1,05882	111,5	112,0	113,0	112,3	+ 0,3	- 0,6
366	29142	GETRIEBE, ZAHNRAEDER, LAGERGEHAEUSE U.AE. ANTRIEBSSELEMENTE	1,98	.	113,6	113,9	120,6	121,4	+ 6,6	+ 0,7
367	29143	TEILE FUER LAGER, GETRIEBE, ZAHNRAEDER UND ANTRIEBSSELEMENTE	1,56	.	113,2	113,2	113,5	113,6	+ 0,4	+ 0,1

DEUTSCHLAND

5 INDEX DER EINFUHRPREISE
(AKTUELLE ERGEBNISSE)5.2 NACH DEM SYSTEMATISCHEN GUETERVERZEICHNIS FUER PRODUKTIONSSTATISTIKEN, AUSGABE 1995 (GP 95)
1995 = 100

LFD NR.	NR. DER GP-SYSTEMATIK	GUETERABTEILUNG, -GRUPPE, -KLASSE, -KATEGORIE, -UNTERKATEGORIE UND -ART	WÄGUNGS- ANTEIL AM GESAMTINDEX IN PROMILLE	VERKET- TUNGS- FAKTOR	2000 DURCH- SCHNITT	2001			VERÄNDERUNG	
						2000 JUNI	2001 MAI	2001 JUNI	JUNI 2000 GEGENUEBER	MAI 2001
368	292	SONSTIGE MASCHINEN FUER UNSPEZIFISCHE VERWENDUNG	15,70	.	104,8	104,7	107,3	107,6	+ 2,8	+ 0,3
369	2922	DARUNTER: HEBEZEUGE UND FOERDERMITTEL	4,56	.	105,4	105,3	109,6	109,8	+ 4,3	+ 0,2
370	2923	KAELTE- UND LUFTECHNISCHE ERZEUGNISSE FUER GEWERBLICHE ZWECKE	4,15	.	104,3	104,3	106,1	106,2	+ 1,8	+ 0,1
371	29231	DARUNTER: WAERMEAUSTAUSCHER; KLIMA- UND TIEFKUEHLGERAETE; APPARATE ZUM FILTRIEREN	2,49	.	102,2	102,0	104,3	104,4	+ 2,4	+ 0,1
372	2924	MASCHINEN FUER UNSPEZIFISCHE VERWENDUNGEN, A.N.G.	6,19	.	104,3	104,2	106,4	106,7	+ 2,4	+ 0,3
373	29242	DARUNTER: VERPACKUNGSMASCHINEN; WAAGEN; STRHALAPPARATE; METALLOPLASTISCHE DICHTUNGEN	1,79	.	105,0	104,7	106,0	106,5	+ 1,7	+ 0,5
374	293	MASCHINEN FUER DIE LAND- UND FORSTWIRTSCHAFT	3,11	.	107,7	107,7	109,9	109,9	+ 2,0	-
375	2931	EINACHS-, ACKER- UND FORSTSCHLEPPER, ANDERE ZUGMASCHINEN	0,91	0,97195	97,9	97,8	99,1	99,1	+ 1,3	-
376	2932	SONSTIGE LAND- UND FORSTMASCHINEN, TEILE DAFUER	2,20	0,94397	111,8	111,8	114,3	114,3	+ 2,2	-
377	294	WERKZEUGMASCHINEN, TEILE DAFUER	9,60	.	109,6	109,2	112,2	112,2	+ 2,7	-
378	29401	DARUNTER: WERKZEUGMASCHINEN ZUM ABTRAGEN V. STOFFEN ALLER ART DURCH LASERSTRAHLEN O.AE. VERFAHREN; BEAR- BEITUNGSZENTREN USW. ZUM BEARBEITEN V. METALLEN	1,10	.	100,9	100,8	103,3	103,3	+ 2,5	-
379	29402	DREHMASCHINEN; BOHR-, FRAES- UND GEWINDE- SCHNEIDEMASCHINEN	0,95	.	107,0	106,4	108,9	109,2	+ 2,6	+ 0,3
380	29403	ANDERE MASCHINEN FUER DIE BEARBEITUNG VON METALLEN, HARTMETALLEN ODER CERMETS	1,35	.	118,0	116,4	121,2	121,3	+ 4,2	+ 0,1
381	29405	HANDGEFUEHRTE MASCHINEN UND DRUCKLUFTWERKZEUGE	2,39	.	97,5	97,4	98,7	98,7	+ 1,3	-
382	29407	TEILE UND ZUBEHOER FUER WERKZEUGMASCHINEN	2,34	.	111,9	111,4	116,2	115,7	+ 3,9	- 0,4
383	295	MASCHINEN FUER SONSTIGE BESTIMMTE WIRTSCHAFTSZWEIGE	16,50	.	107,7	107,4	108,4	108,4	+ 0,9	-
384	2952	DARUNTER: BERGWERKS-, BAU- UND BAUSTOFFMASCHINEN, TEILE DAFUER	5,11	.	100,8	100,8	101,5	101,5	+ 0,7	-
385	29522	DARUNTER: SELBSTFAHRENDE PLANIERMASCHINEN, ERD- ODER STRASSENMOBEL, SCHUERFWAGEN, STRASSENWALZEN, SCHAUFELLADER UND BAGGER	2,49	.	100,6	100,6	101,9	101,9	+ 1,3	-
386	2953	MASCHINEN FUER DAS ERNAHRUNGSGEWERBE UND DIE TABAKVERARBEITUNG, TEILE DAFUER	1,30	.	106,9	106,4	109,0	109,1	+ 2,5	+ 0,1
387	2954	MASCHINEN FUER DAS TEXTIL-, BEKLEIDUNGS- UND LEDERGERWERBE, TEILE UND ZUBEHOER DAFUER	2,24	.	116,3	115,6	119,3	119,9	+ 3,7	+ 0,5
388	2955	MASCHINEN FUER DAS PAPIERGERWERBE	1,10	.	106,3	106,1	107,6	107,8	+ 1,6	+ 0,2
389	2956	MASCHINEN FUER DAS DRUCKGERWERBE UND FUER SONSTIGE BESTIMMTE WIRTSCHAFTSZWEIGE, A.N.G.	6,26	.	110,8	110,6	110,6	110,4	- 0,2	- 0,2
390	29562	DARUNTER: MASCHINEN FUER SONSTIGE BESTIMMTE WIRTSCHAFTS- ZWEIGE, A.N.G., TEILE DAFUER	4,46	.	109,2	108,9	108,4	108,2	- 0,6	- 0,2
391	297	HAUSHALTSGERAETE, A.N.G.	9,93	.	99,8	99,7	99,7	99,9	+ 0,2	+ 0,2
392	2971	DARUNTER: ELEKTRISCHE HAUSHALTSGERAETE, TEILE DAFUER	8,98	.	99,1	99,0	99,0	99,2	+ 0,2	+ 0,2
393	29711	DARUNTER: KUEHL-, GEFRIERSCHRAENKE, TIEFKUEHLTRUHEN; GESCHIRRSPUELMASCHINEN; WASCHMASCHINEN UND WAESCHETROCKNER; HEIZDECKEN; VENTILATOREN UND ABZUGSHAUBEN	3,60	.	97,6	97,7	97,1	97,1	- 0,6	-
394	297111	DARUNTER: KUEHL-, GEFRIERSCHRAENKE, TIEFKUEHLTRUHEN	1,19	1,00707	99,2	99,8	98,3	98,3	- 1,5	-
395	297113	WASCHMASCHINEN, WAESCHETROCKNER F.D. HAUSHALT	1,23	.	95,5	95,0	95,0	95,0	-	-
396	29712	ANDERE ELEKTRISCHE HAUSHALTSGERAETE, A.N.G.	4,77	.	100,1	99,9	100,2	100,6	+ 0,7	+ 0,4

DEUTSCHLAND

5 INDEX DER EINFUHRPREISE
(AKTUELLE ERGEBNISSE)5.2 NACH DEM SYSTEMATISCHEN GÜTERVERZEICHNIS FUER PRODUKTIONSSTATISTIKEN, AUSGABE 1995 (GP 95)
1995 = 100

LFD NR.	NR. DER GP- SYSTEM- MATIK	GÜTERABTEILUNG, -GRUPPE, -KLASSE, -KATEGORIE, -UNTERKATEGORIE UND -ART	WÄGUNGSGE- AM GESAMTINDEX IN PROMILLE	VERKET- TUNGS- FAKTOR	2000 DURCH- SCHNITT	2000 2001			VERÄNDERUNG	
						JUNI	MAI	JUNI	JUNI 2000 IN PROZENT	MAI 2001 IN PROZENT
397	30	BUEROMASCHINEN; DATENVERARBEITUNGSGERAETE UND -EINRICHTUNGEN	52,76	1,22352	80,9	80,2	80,7	80,9	+ 0,9	+ 0,2
398	3001	BUEROMASCHINEN	6,19	.	100,5	100,0	103,5	103,4	+ 3,4	- 0,1
399	30011	BUERO- UND RECHENMASCHINEN	1,08	1,14317	110,8	108,8	117,2	118,0	+ 8,5	+ 0,7
400	30012	LICHTPAUSMASCHINEN, FOTOKOPIERAPPARATE UND ANDERE BUEROMASCHINEN	5,11	0,98244	98,3	98,1	100,6	100,3	+ 2,2	- 0,3
401	300121	DARUNTER: LICHTPAUSMASCHINEN U.A. FOTOKOPIERAPPARATE	1,89	.	101,6	101,3	103,5	103,4	+ 2,1	- 0,1
402	300125	TEILE UND ZUBEHOER FUER FOTOKOPIERMASCHINEN	2,03	.	98,4	98,0	102,6	102,1	+ 4,2	- 0,5
403	3002	DATENVERARBEITUNGSGERAETE UND -EINRICHTUNGEN	46,57	1,23221	78,3	77,5	77,6	78,0	+ 0,6	+ 0,5
404	300212	DARUNTER: DIGITALE VERARBEITUNGSGERAETE	2,54	.	78,6	77,3	76,4	76,9	- 0,5	+ 0,7
405	300213	DIGITALE VERARBEITUNGSEINHEITEN	7,71	.	71,4	70,7	72,3	71,9	+ 1,7	- 0,6
406	300214	EIN- ODER AUSGABEEINHEITEN	12,58	.	81,2	80,5	81,6	82,0	+ 1,9	+ 0,5
407	300215	SPEICHEREINHEITEN	8,01	.	70,9	70,4	70,5	71,2	+ 1,1	+ 1,0
408	300217	TEILE UND ZUBEHOER FUER AUTOMATISCHE DATEN- VERARBEITUNGSGERAETE UND IHRE EINHEITEN	14,72	.	83,6	82,8	81,7	82,2	- 0,7	+ 0,6
409	31	GERAETE D. ELEKTRIZITAETSERZEUGUNG U. -VERTEILUNG U.AE.	44,87	.	105,2	104,6	105,7	105,9	+ 1,2	+ 0,2
410	311	ELEKTROMOTOREN, GENERATOREN, TRANSFORMATOREN	8,70	.	103,5	103,2	104,7	104,9	+ 1,6	+ 0,2
411	31101-3	DARUNTER: ELEKTROMOTOREN UND GENERATOREN	3,42	0,97050	103,2	102,9	105,4	105,7	+ 2,7	+ 0,3
412	31104/5	TRANSFORMATOREN UND STROMRICHTER	3,44	.	103,6	103,3	105,5	105,9	+ 2,5	+ 0,4
413	312	ELEKTRIZITAETSVERTEILUNGS- UND -SCHALTEINRICHTUNGEN	9,22	.	110,3	109,5	110,8	111,7	+ 2,0	+ 0,8
414	31202	DARUNTER: ELEKTRISCHE GERAETE ZUM SCHLIESSEN, UNTERBRECHEN, SCHUETZEN ODER VERBINDEN VON STROMKREISEN, FUER EINE SPANNUNG BIS 1000 V	6,31	.	113,9	113,1	114,6	116,0	+ 2,6	+ 1,2
415	312025	DARUNTER: EIN- AUS- ODER UMSCHALTER FUER GEBAEUDE- INSTALLATION, FUER EINE SPANNUNG BIS 1000 V	1,70	.	112,3	112,3	112,2	112,2	- 0,1	-
416	312027	STECKVORRICHTUNGEN U.A. GERAETE ZUM SCHLIESSEN, UNTERBRECHEN, SCHUETZEN ODER VERBINDEN V. ELEKTR. STROMKREISEN, A.N.G., FUER EINE SPANNUNG BIS 1000 V	2,53	.	117,5	116,7	116,5	119,2	+ 2,1	+ 2,3
417	313	ISOLIERTE ELEKTROKABEL, -LEITUNGEN UND -DRAECHE	3,68	.	98,8	98,1	98,8	98,9	+ 0,8	+ 0,1
418	314	AKKUMULATOREN UND BATTERIEN	2,35	.	99,8	99,3	100,6	100,9	+ 1,6	+ 0,3
419	315	ELEKTRISCHE LAMPEN UND LEUCHTEN	4,09	0,96346	111,0	110,7	114,0	114,3	+ 3,3	+ 0,3
420	31502/3	DARUNTER: BELEUCHTUNGSGERAETE; ANDERE ELEKTRISCHE BELEUCHTUNGSKOERPER, A.N.G.	2,52	.	118,0	117,3	121,7	122,1	+ 4,1	+ 0,3
421	316	ELEKTRISCHE AUSRUESTUNGEN, A.N.G.	16,83	.	103,9	103,4	103,5	103,5	+ 0,1	-
422	3161	ELEKTRISCHE AUSRUESTUNGEN FUER MOTOREN UND FAHRZEUGE, A.N.G.	5,70	.	106,5	106,7	107,0	107,0	+ 0,3	-
423	31612	DARUNTER: ELEKTRISCHE AUSRUESTUNGEN FUER MOTOREN UND FAHRZEUGE (OHNE KABELSAETZE), TEILE DAFUER	2,41	1,07384	114,5	115,4	118,6	118,8	+ 2,9	+ 0,2
424	3162	SONSTIGE ELEKTRISCHE AUSRUESTUNGEN, A.N.G.	11,13	.	102,6	101,7	101,8	101,8	+ 0,1	-

DEUTSCHLAND

5 INDEX DER EINFUHRPREISE
(AKTUELLE ERGEBNISSE)
5.2 NACH DEM SYSTEMATISCHEN GUETERVERZEICHNIS FUER PRODUKTIONSSTATISTIKEN, AUSGABE 1995 (GP 95)
1995 = 100

LFD NR.	NR. DER GP-SYSTEMATIK	GUETERABTEILUNG, -GRUPPE, -KLASSE, -KATEGORIE, -UNTERKATEGORIE UND -ART	WAEGUNGS- ANTEIL AM GESAMTINDEX IN PROMILLE	VERKET- TUNGS- FAKTOR	2000 DURCH- SCHNITT	2000 2001			VERAENDERUNG	
						2000 JUNI	2000 MAI	2001 JUNI	JUNI 2000	MAI 2001
425	32	NACHRICHTENTECHNIK, RUNDFUNK- UND FERNSEHGERAEETE SOWIE ELEKTRONISCHE BAUELEMENTE	56,11	.	95,4	94,6	96,4	97,3	+ 2,9	+ 0,9
426	321	ELEKTRONISCHE BAUELEMENTE	27,20	.	87,4	86,5	88,3	89,5	+ 3,5	+ 1,4
427	322	NACHRICHTENTECHNISCHE GERAETE UND EINRICHTUNGEN	10,73	1,04366	108,5	108,0	108,5	109,4	+ 1,3	+ 0,8
428	323	RUNDFUNK- UND FERNSEHGERAEETE, PHONO- UND VIDEOTECHNISCHE GERAETE	18,18	.	99,6	98,7	101,3	101,8	+ 3,1	+ 0,5
		DARUNTER:								
429	32301	RUNDFUNKEMPFANGSGERAETE	4,08	.	102,2	101,8	104,5	104,8	+ 2,9	+ 0,3
430	32302	FERNSEHEMPFANGSGERAETE	4,55	.	92,4	91,9	93,7	93,9	+ 2,2	+ 0,2
431	32303	GERAEETE ZUR BILD- UND TONAUFZEICHNUNG UND -WIEDERGABE	3,37	.	91,8	91,6	92,0	92,1	+ 0,5	+ 0,1
432	32304	MIKROFONE, LAUTSPRECHER, HOERER, ELEKTR. TON- FREQUENZVERSTAERKER U. TONVERSTAERKEREINR.; EMPFANGSGERAETE F.D. FUNKSPRECH- O. FUNK- TELEGRAFIEVERKEHR	1,84	.	110,5	109,3	114,2	115,0	+ 5,2	+ 0,7
433	33	MEDIZIN-, MESS-, STEUERUNGS-, REGELUNGSTECHNISCHE UND OPTISCHE ERZEUGNISSE; UHREN	28,66	.	111,2	110,6	113,1	113,6	+ 2,7	+ 0,4
434	331	MEDIZINISCHE GERAETE UND ORTHOPAEDISCHE VORRICHTUNGEN	8,91	.	103,0	102,7	103,6	104,0	+ 1,3	+ 0,4
		DARUNTER:								
435	331015	INSTRUMENTE, APPARATE UND GERAETE, FUER MEDIZINISCHE UND CHIRURGISCHE ZWECKE, A.N.G.	3,84	.	100,6	100,2	103,1	104,1	+ 3,9	+ 1,0
436	332	MESS-, KONTROLL-, NAVIGATIONS- U.AE. INSTRUMENTE UND VORRICHTUNGEN	11,14	.	120,4	119,8	123,2	124,0	+ 3,5	+ 0,6
		DARUNTER:								
437	33205	INSTRUMENTE, APPARATE UND GERAETE ZUM MESSEN ODER PRUEFEN ANDERER PHYSIKALISCHER UND CHEMISCHER EIGENSCHAFTEN	2,57	.	122,9	121,8	124,5	124,5	+ 2,2	-
438	33207	INSTRUMENTE, APPARATE UND GERAETE ZUM REGELN	1,79	.	112,8	112,7	116,3	116,7	+ 3,5	+ 0,3
439	334	OPTISCHE UND FOTOGRAFISCHE GERAETE	5,60	.	108,0	106,9	109,8	110,5	+ 3,4	+ 0,6
		DARUNTER:								
440	33401	KONTAKTLINSEN, BRILLEN, BRILLENGLAESER, TEILE	1,48	.	105,4	104,9	105,5	105,9	+ 1,0	+ 0,4
441	33403	FOTOGRAFISCHE GERAETE UND TEILE DAFUER	2,57	.	109,3	107,5	112,9	114,0	+ 6,0	+ 1,0
442	335	UHREN	3,01	1,01840	107,5	107,1	109,6	109,6	+ 2,3	-
443	34	KRAFTWAGEN UND KRAFTWAGENTEILE	94,24	0,93715	103,9	103,8	104,8	104,7	+ 0,9	- 0,1
		DARUNTER:								
444	341	KRAFTWAGEN UND KRAFTWAGENMOTOREN	72,80	0,91636	102,8	102,8	103,3	103,1	+ 0,3	- 0,2
		DARUNTER:								
445	34101	VERBRENNUNGSMOTOREN FUER KRAFTWAGEN UND KRAFTRAEDER	6,49	1,05688	113,6	112,3	113,1	111,0	- 1,2	- 1,9
446	34102	PERSONENKRAFTWAGEN UND WOHNMOBILE	54,15	.	101,4	101,5	101,9	101,9	+ 0,4	-
447	341021	PERSONENKRAFTWAGEN BIS 1,5 L HUBRAUM, MIT FREMDZUENDUNG	17,64	0,91529	101,1	101,1	101,4	101,4	+ 0,3	-
448	341022	PERSONENKRAFTWAGEN UEBER 1,5 L HUBRAUM, MIT FREMDZUENDUNG	29,74	.	101,4	101,6	101,8	101,8	+ 0,2	-
449	341023	PERSONENKRAFTWAGEN UND WOHNMOBILE MIT SELBST- ZUENDUNG (DIESEL- ODER HALBDIESELMOTOR)	6,77	.	101,9	101,8	103,4	103,5	+ 1,7	+ 0,1
450	34104	LASTKRAFTWAGEN; SATTEL- STRASSENZUGMASCHINEN; FAHRGESTELLE FUER ZUGMASCHINEN, OMNIBUSSE, PKW UND LKW, KRAFTWAGEN ZU BESONDEREN ZWECKEN	11,32	.	103,4	103,5	104,2	104,4	+ 0,9	+ 0,2

DEUTSCHLAND

5 INDEX DER EINFUHRPREISE
(AKTUELLE ERGEBNISSE)5.2 NACH DEM SYSTEMATISCHEN GÜTERVERZEICHNIS FUER PRODUKTIONSSTATISTIKEN, AUSGABE 1995 (GP 95)
1995 = 100

LFD NR.	NR.DER GP- SYSTE- MATIK	GÜTERABTEILUNG, -GRUPPE, -KLASSE, -KATEGORIE, -UNTERKATEGORIE UND -ART	WÄGUNG- ANTEIL AM GESAMTINDEX IN PROMILLE	VERKET- TUNGS- FAKTOR	2000 DURCH- SCHNITT	2001			VERÄNDERUNG	
						2000 JUNI	2000 MAI	2001 JUNI	JUNI 2001 GEGENUEBER JUNI 2000 IN PROZENT	MAI 2001 GEGENUEBER MAI 2000 IN PROZENT
451	343	TEILE UND ZUBEHOER FUER KRAFTWAGEN UND -MOTOREN	19,51	1,02022	108,3	108,0	110,5	110,8	+ 2,6	+ 0,3
452	34301	TEILE FUER KOLBENVERBRENNUNGSMOTOREN	2,96	.	110,4	110,1	111,0	111,4	+ 1,2	+ 0,4
453	34302	ANDERE TEILE UND ZUBEHOER FUER KRAFTFAHRZEUGE	13,57	.	107,3	106,9	110,6	111,0	+ 3,8	+ 0,4
454	34303	SICHERHEITSGURTE; KAROSSERIETEILE UND -ZUBEHOER FUER PKW UND LKW	2,98	.	110,9	111,3	109,1	109,3	- 1,8	+ 0,2
455	35	SONSTIGE FAHRZEUGE 1)	6,57	.	102,7	102,4	105,3	105,6	+ 3,1	+ 0,3
456	354	DARUNTER: KRAFTRAEDER UND FAHRRRAEDER	5,38	0,88997	102,2	101,9	105,2	105,5	+ 3,5	+ 0,3
457	3541	DARUNTER: KRAFTRAEDER	3,49	0,82416	100,1	100,2	104,7	104,7	+ 4,5	-
458	36	MOEBEL, SCHMUCK, MUSIKINSTRUMENTE, SPORTGERAETE, SPIELWAREN UND SONSTIGE ERZEUGNISSE (OHNE MUENZEN)	30,76	.	108,9	108,5	111,2	111,3	+ 2,6	+ 0,1
459	361	MOEBEL	15,50	.	105,2	105,2	107,2	107,1	+ 1,8	- 0,1
460	3611	DARUNTER: SITZMOEBEL	6,31	.	106,7	106,8	108,8	108,5	+ 1,6	- 0,3
461	361112	DARUNTER: SITZMOEBEL, VORWIEGEND MIT GESTELL AUS HOLZ	3,06	.	107,3	107,1	109,6	109,5	+ 2,2	- 0,1
462	3614	SONSTIGE MOEBEL	8,09	.	104,7	104,6	106,6	106,7	+ 2,0	+ 0,1
463	361412	DARUNTER: HOLZMOEBEL FUER SCHLAF-, ESS- U. WOHNZIMMER	4,40	.	105,0	105,3	106,6	106,6	+ 1,2	-
464	362	SCHMUCK UND AEHNLICHE ERZEUGNISSE (OHNE MUENZEN)	3,08	.	118,5	116,5	121,9	123,4	+ 5,9	+ 1,2
465	363	MUSIKINSTRUMENTE	0,81	0,83403	108,8	108,3	110,9	111,5	+ 3,0	+ 0,5
466	364	SPORTGERAETE	1,72	0,96765	118,1	115,9	121,1	121,5	+ 4,8	+ 0,3
467	365	SPIELWAREN	5,00	0,92535	113,7	113,6	115,3	115,1	+ 1,3	- 0,2
468	366	SONSTIGE ERZEUGNISSE	4,65	.	106,3	105,9	109,2	109,6	+ 3,5	+ 0,4
469	36632	DARUNTER: SCHREIBGERAETE	1,01	.	95,2	94,7	98,8	99,3	+ 4,9	+ 0,5

1) OHNE SCHIFFE, BOOTTE UND YACHTEN, LUFT- UND RAUMFAHRZEUGE.

STATISTISCHES BUNDESAMT, FACHSERIE 17, R 8, 6/2001

DEUTSCHLAND

5 INDEX DER EINFUHRPREISE
(AKTUELLE ERGEBNISSE)
5.3 NACH DEM SYSTEMATISCHEN GÜTERVERZEICHNIS FUER PRODUKTIONSSTATISTIKEN, AUSGABE 1995 (GP 95),
GEGLIEDERT NACH EU- UND DRITTLÄNDERN
1995 = 100

LFD NR.	NR. DER GP-SYSTEMATIK	GÜTERABTEILUNG, -GRUPPE, -KLASSE	WÄGUNGS- ANTEIL AM GESAMTINDEX IN PROMILLE	VERKET- TUNGS- FAKTOR	2000 DURCH- SCHNITT	2001			VERÄNDERUNG	
						JUNI	MAI	JUNI	JUNI 2000	MAI 2001
1		GESAMTINDEX	1000	1,02944	111,4	110,7	115,0	114,7	+ 3,6	- 0,3
2		EU-LÄNDER	545,10	1,02758	107,9	107,5	111,0	110,2	+ 2,5	- 0,7
3		DRITTLÄNDER	454,90	1,03330	115,7	114,6	119,7	120,1	+ 4,8	+ 0,3
4		ERZEUGNISSE DER LAND- UND FORSTWIRTSCHAFT, FISCHEREI	49,86	1,04038	105,2	100,5	110,5	106,4	+ 5,9	- 3,7
5		EU-LÄNDER	23,77	.	104,3	97,5	115,4	106,2	+ 8,9	- 8,0
6		DRITTLÄNDER	26,09	.	106,1	103,2	106,1	106,6	+ 3,3	+ 0,5
7		ERZEUGNISSE DES BERGBAUS, STEINE UND ERDEN; ERZEUGNISSE DES VERARBEITENDEN GEWERBES	950,14	1,03058	111,8	111,2	115,2	115,1	+ 3,5	- 0,1
8		EU-LÄNDER	521,33	.	108,1	108,0	110,9	110,4	+ 2,2	- 0,5
9		DRITTLÄNDER	428,81	.	116,3	115,2	120,5	120,9	+ 4,9	+ 0,3
10		ERZEUGNISSE DER VORLEISTUNGSGÜTERPRODUZENTEN	445,71	.	120,9	120,1	125,7	125,4	+ 4,4	- 0,2
11		EU-LÄNDER	250,43	.	113,8	113,7	117,2	116,5	+ 2,5	- 0,6
12		DRITTLÄNDER	195,28	.	130,1	128,4	136,6	136,9	+ 6,6	+ 0,2
13		ERZEUGNISSE DER ENERGIEPRODUZENTEN	67,26	.	212,2	210,7	236,0	235,9	+12,0	-
14		EU-LÄNDER	27,04	.	213,8	212,4	234,5	230,9	+ 8,7	- 1,5
15		DRITTLÄNDER	40,22	.	211,1	209,6	236,9	239,2	+14,1	+ 1,0
16		ERZEUGNISSE DER VORLEISTUNGSGÜTERPRODUZENTEN (OHNE ENERGIE)	378,45	.	104,7	104,0	106,1	105,8	+ 1,7	- 0,3
17		EU-LÄNDER	223,39	.	101,7	101,7	103,0	102,6	+ 0,9	- 0,4
18		DRITTLÄNDER	155,06	.	109,0	107,4	110,6	110,4	+ 2,8	- 0,2
19		ERZEUGNISSE DER INVESTITIONSGÜTERPRODUZENTEN	246,92	.	101,2	100,9	102,2	102,3	+ 1,4	+ 0,1
20		EU-LÄNDER	134,79	.	102,1	102,0	102,9	102,7	+ 0,7	- 0,2
21		DRITTLÄNDER	112,13	.	99,9	99,5	101,3	101,9	+ 2,4	+ 0,6
22		ERZEUGNISSE DER KONSUMGÜTERPRODUZENTEN	257,51	.	106,2	105,8	109,5	109,6	+ 3,6	+ 0,1
23		EU-LÄNDER	136,11	.	103,5	103,3	107,1	106,7	+ 3,3	- 0,4
24		DRITTLÄNDER	121,40	.	109,2	108,6	112,3	112,8	+ 3,9	+ 0,4
25		ERZEUGNISSE DER GEBRAUCHSGÜTERPRODUZENTEN	61,08	.	103,5	103,0	105,2	105,5	+ 2,4	+ 0,3
26		EU-LÄNDER	28,42	.	100,9	100,7	102,0	102,0	+ 1,3	-
27		DRITTLÄNDER	32,66	.	105,7	104,9	108,0	108,6	+ 3,5	+ 0,6
28		ERZEUGNISSE DER VERBRAUCHSGÜTERPRODUZENTEN	196,43	.	107,0	106,7	110,9	110,8	+ 3,8	- 0,1
29		EU-LÄNDER	107,69	.	104,1	104,0	108,5	108,0	+ 3,8	- 0,5
30		DRITTLÄNDER	88,74	.	110,5	109,9	113,8	114,3	+ 4,0	+ 0,4
31	01	ERZEUGNISSE DER LANDWIRTSCHAFT, GEWERBLICHEN JAGD	47,19	.	103,8	98,6	109,2	104,8	+ 6,3	- 4,0
32		EU-LÄNDER	22,89	.	101,8	94,5	113,4	103,6	+ 9,6	- 8,6
33		DRITTLÄNDER	24,36	.	105,5	102,4	105,2	106,0	+ 3,5	+ 0,8
34	011	ERZEUGNISSE PFLANZLICHEN URSPRUNGS	43,73	1,03905	103,1	97,7	108,0	103,5	+ 5,9	- 4,2
35		EU-LÄNDER	20,82	.	100,7	99,0	112,1	102,0	+ 9,7	- 9,0
36		DRITTLÄNDER	22,91	.	105,4	102,0	104,3	104,9	+ 2,8	+ 0,6
37	0111	GETREIDE UND FELDFRÜCHTE	11,04	1,08958	105,4	103,7	107,3	109,9	+ 6,0	+ 2,4
38		EU-LÄNDER	3,56	.	86,3	85,6	91,3	92,8	+ 8,4	+ 1,6
39		DRITTLÄNDER	7,48	.	114,5	112,3	114,9	118,0	+ 5,1	+ 2,7

DEUTSCHLAND

5 INDEX DER EINFUHRPREISE
(AKTUELLE ERGEBNISSE)
5.3 NACH DEM SYSTEMATISCHEN GÜTERVERZEICHNIS FUER PRODUKTIONSSTATISTIKEN, AUSGABE 1995 (GP 95),
GEGLIEDERT NACH EU- UND DRITTLAENDERN
1995 = 100

LFD NR.	NR. DER GP- SYSTE- MATIK	GÜTERABTEILUNG, -GRUPPE, -KLASSE	WÄGUNG- ANTEIL AM GESAMTINDEX IN PROMILLE	VERKET- TUNGS- FAKTOR	2000	2000		2001		VERÄNDERUNG JUNI 2001 GEGENÜBER JUNI MAI 2000 2001 IN PROZENT	
					DURCH- SCHNITT	JUNI	MAI	JUNI	JUNI 2000	MAI 2001	
40	0112	GARTENBAUERZEUGNISSE	12,31	1,09643	107,9	91,3	114,2	96,6	+ 5,8	-15,4	
41		EU-LÄENDER	11,32	.	108,0	92,2	115,1	96,9	+ 5,1	-15,8	
42		DRITTLÄENDER	0,99	.	106,5	81,3	103,4	92,8	+14,1	-10,3	
43	0113	ERZEUGNISSE DES DAUERKULTURBAUS	20,38	0,98284	99,1	98,4	104,7	104,3	+ 6,0	- 0,4	
44		EU-LÄENDER	5,94	.	95,3	98,9	119,0	117,3	+18,6	- 1,4	
45		DRITTLÄENDER	14,44	.	100,6	98,1	98,9	98,9	+ 0,8	-	
46	012	LEBENDE TIERE UND TIERISCHE ERZEUGNISSE	3,46	1,04449	111,6	109,7	123,7	121,2	+10,5	- 2,0	
47		EU-LÄENDER	2,01	.	113,8	110,0	126,2	119,6	+ 8,7	- 5,2	
48		DRITTLÄENDER	1,45	.	108,4	109,4	120,2	123,6	+13,0	+ 2,8	
49	02	FORSTWIRTSCHAFTLICHE ERZEUGNISSE	1,24	.	150,7	150,9	153,6	152,5	+ 1,1	- 0,7	
50		EU-LÄENDER	0,50	.	205,1	208,4	213,8	215,1	+ 3,2	+ 0,6	
51		DRITTLÄENDER	0,74	.	113,9	112,0	112,9	110,2	- 1,6	- 2,4	
52	05	FISCHE UND FISCHERZEUGNISSE	1,43	.	114,0	119,3	117,4	118,8	- 0,4	+ 1,2	
53		EU-LÄENDER	0,44	.	115,1	127,0	107,7	120,7	- 5,0	+12,1	
54		DRITTLÄENDER	0,99	.	113,5	115,9	121,7	117,9	+ 1,7	- 3,1	
55	10-14	ERZEUGNISSE DES BERGBAUS; STEINE UND ERDEN	58,74	.	194,3	193,8	219,8	222,8	+15,0	+ 1,4	
56		EU-LÄENDER	15,38	.	182,6	183,2	210,1	215,4	+17,6	+ 2,5	
57		DRITTLÄENDER	43,36	.	198,5	197,5	223,2	225,4	+14,1	+ 1,0	
58	11	ERDOEL UND ERDGAS	47,06	1,37281	213,1	213,0	243,0	246,5	+15,7	+ 1,4	
59		EU-LÄENDER	12,68	.	199,1	200,0	231,7	238,0	+19,0	+ 2,7	
60		DRITTLÄENDER	34,38	.	218,2	217,7	247,1	249,6	+14,7	+ 1,0	
61	13	ERZE	6,04	.	127,9	124,0	134,2	134,7	+ 8,6	+ 0,4	
62		EU-LÄENDER	0,76	.	103,4	100,5	107,1	107,2	+ 6,7	+ 0,1	
63		DRITTLÄENDER	5,28	.	131,4	127,4	138,0	138,7	+ 8,9	+ 0,5	
64	131	EISENERZE	3,35	1,32487	144,2	140,5	156,2	158,3	+12,7	+ 1,3	
65		EU-LÄENDER	0,38	.	130,2	127,9	137,1	137,7	+ 7,7	+ 0,4	
66		DRITTLÄENDER	2,97	.	146,0	142,2	158,6	160,9	+13,2	+ 1,5	
67	132	NE-METALLERZE	2,69	0,84126	107,6	103,4	106,7	105,3	+ 1,8	- 1,3	
68		EU-LÄENDER	0,38	.	76,6	73,1	77,0	76,7	+ 4,9	- 0,4	
69		DRITTLÄENDER	2,31	.	112,7	108,4	111,6	110,0	+ 1,5	- 1,4	
70	14	STEINE UND ERDEN, SONSTIGE BERGBAUERZEUGNISSE	3,34	.	111,8	111,3	117,0	117,7	+ 5,8	+ 0,6	
71		EU-LÄENDER	1,63	.	106,2	106,6	111,0	111,1	+ 4,2	+ 0,1	
72		DRITTLÄENDER	1,71	.	117,2	115,8	122,7	123,9	+ 7,0	+ 1,0	
73	142	DARUNTER: KIES, SAND, TON UND KAOLIN	1,42	.	110,4	110,1	113,9	114,4	+ 3,9	+ 0,4	
74		EU-LÄENDER	0,67	.	119,3	119,8	123,8	123,8	+ 3,3	-	
75		DRITTLÄENDER	0,75	.	102,5	101,5	105,1	106,0	+ 4,4	+ 0,9	
76	15-36	ERZEUGNISSE DES VERARBEITENDEN GEWERBES 1)	891,40	1,01406	106,4	105,8	108,3	108,0	+ 2,1	- 0,3	
77		EU-LÄENDER	506,95	.	105,8	105,7	107,8	107,2	+ 1,4	- 0,6	
78		DRITTLÄENDER	385,45	.	107,0	106,0	108,9	109,2	+ 3,0	+ 0,3	

1) OHNE SCHIFFE, BOOTE UND YACHTEN, LUFT- UND RAUMFAHRZEUGE.

STATISTISCHES BUNDESAMT, FACHSERIE 17, R 8, 6/2001

DEUTSCHLAND

5 INDEX DER EINFUHRPREISE
(AKTUELLE ERGEBNISSE)
5.3 NACH DEM SYSTEMATISCHEN GUETERVERZEICHNIS FUER PRODUKTIONSSTATISTIKEN, AUSGABE 1995 (GP 95),
GEGLIEDERT NACH EU- UND DRITTLAENDERN
1995 = 100

LFD NR.	NR. DER GP-SYSTEMATIK	GUETERABTEILUNG, -GRUPPE, -KLASSE	WAEGUNGS- ANTEIL AM GESAMTINDEX IN PROMILLE	VERKET- TUNGS- FAKTOR	2000 DURCH- SCHNITT	2001			VERAENDERUNG	
						2000 JUNI	2001 MAI	2001 JUNI	JUNI 2000	MAI 2001
79	15	ERZEUGNISSE DES ERNAEHRUNGSGEWERBES	69,44	1,04812	103,8	103,2	110,3	109,7	+ 6,3	- 0,5
80		EU-LAENDER	52,30	.	100,8	100,4	107,8	106,8	+ 6,4	- 0,9
81		DRITTLAENDER	17,14	.	112,9	111,6	117,9	118,6	+ 6,3	+ 0,6
82	151	DARUNTER: FLEISCH UND FLEISCHERZEUGNISSE	15,85	1,10567	102,8	102,3	121,7	117,0	+14,4	- 3,9
83		EU-LAENDER	11,71	.	100,4	100,4	122,8	116,4	+15,9	- 5,2
84		DRITTLAENDER	4,14	.	109,7	107,9	118,5	118,7	+10,0	+ 0,2
85	1511	FLEISCH (OHNE GEFLUEGEL)	10,30	.	108,0	107,8	128,6	121,4	+12,6	- 5,6
86		EU-LAENDER	7,95	.	104,9	105,1	130,4	121,0	+15,1	- 7,2
87		DRITTLAENDER	2,35	.	118,7	116,8	122,7	122,7	+ 5,1	-
88	1512	GEFLUEGEL	3,51	.	93,8	92,7	113,5	113,5	+22,4	-
89		EU-LAENDER	2,19	.	93,5	93,0	114,8	114,2	+22,8	- 0,5
90		DRITTLAENDER	1,32	.	94,3	92,1	111,4	112,3	+21,9	+ 0,8
91	1513	VERARBEITETES FLEISCH	2,04	.	91,8	91,5	100,7	100,5	+ 9,8	- 0,2
92		EU-LAENDER	1,57	.	87,1	86,7	95,8	95,7	+10,4	- 0,1
93		DRITTLAENDER	0,47	.	107,8	107,3	117,3	116,4	+ 8,5	- 0,8
94	152	FISCHERZEUGNISSE U.A. MEERESFRUECHTE	4,54	.	116,2	114,4	129,7	132,5	+15,8	+ 2,2
95		EU-LAENDER	1,73	.	104,6	104,3	110,3	114,6	+ 9,9	+ 3,9
96		DRITTLAENDER	2,81	.	123,3	120,7	141,7	143,5	+18,9	+ 1,3
97	153	OBST UND GEMUESEERZEUGNISSE	10,10	1,09989	106,2	106,8	105,3	104,4	- 2,2	- 0,9
98		EU-LAENDER	5,48	.	99,5	99,5	99,0	98,3	- 1,2	- 0,7
99		DRITTLAENDER	4,62	.	114,2	115,5	112,8	111,5	- 3,5	- 1,2
100	1532	DARUNTER: FRUCHT- UND GEMUESESAEFTE	2,21	1,02004	108,6	114,4	93,8	93,7	-18,1	- 0,1
101		EU-LAENDER	0,89	.	118,0	119,5	106,9	107,3	-10,2	+ 0,4
102		DRITTLAENDER	1,52	.	104,4	112,0	87,9	87,6	-21,8	- 0,3
103	1533	VERARBEITETES OBST UND GEMUESE	7,17	.	106,6	105,6	109,9	108,6	+ 2,8	- 1,2
104		EU-LAENDER	4,07	.	97,1	96,9	98,5	97,5	+ 0,6	- 1,0
105		DRITTLAENDER	3,10	.	119,0	117,2	125,0	123,2	+ 5,1	- 1,4
106	154	PFLANZL. U. TIERISCHE DELE U. FETTE; NEBENPRODUKTE	3,90	.	98,8	96,1	91,6	97,8	+ 1,8	+ 6,8
107		EU-LAENDER	1,58	.	91,9	80,9	87,6	93,0	+ 2,3	+ 6,2
108		DRITTLAENDER	2,32	.	103,4	99,6	94,3	101,0	+ 1,4	+ 7,1
109	1541	DARUNTER: DELE U. FETTE, ROH; NEBENPRODUKTE	2,80	.	106,9	103,2	100,6	107,3	+ 4,0	+ 6,7
110		EU-LAENDER	0,85	.	102,8	99,8	100,8	106,7	+ 6,9	+ 5,9
111		DRITTLAENDER	1,95	.	108,7	104,6	100,5	107,5	+ 2,8	+ 7,0
112	155	MILCH UND MILCHERZEUGNISSE	9,79	0,96595	105,1	103,9	111,2	112,9	+ 8,7	+ 1,5
113		EU-LAENDER	9,26	.	105,6	104,5	111,1	112,9	+ 8,0	+ 1,6
114		DRITTLAENDER	0,53	.	96,6	93,8	113,0	113,2	+20,7	+ 0,2
115	158	SONSTIGE ERZEUGNISSE DES ERNAEHRUNGSGEWERBES (OHNE GETRAENKE)	12,50	.	99,4	99,1	100,8	100,1	+ 1,0	- 0,7
116		EU-LAENDER	11,02	.	97,8	97,6	98,5	98,0	+ 0,4	- 0,5
117		DRITTLAENDER	1,48	.	111,5	110,5	117,9	116,2	+ 5,2	- 1,4
118	159	GETRAENKE (OHNE FRUCHT- UND GEMUESESAEFTE)	7,92	.	106,7	106,6	109,5	109,6	+ 2,8	+ 0,1
119		EU-LAENDER	7,13	.	106,5	106,4	109,0	109,1	+ 2,5	+ 0,1
120		DRITTLAENDER	0,79	.	108,4	108,5	114,2	114,2	+ 5,3	-

DEUTSCHLAND

5 INDEX DER EINFUHRPREISE
(AKTUELLE ERGEBNISSE)
5.3 NACH DEM SYSTEMATISCHEN GUETERVERZEICHNIS FUER PRODUKTIONSSTATISTIKEN, AUSGABE 1995 (GP 95),
GEGLIEDERT NACH EU- UND DRITTLAENDERN
1995 = 100

LFD NR.	NR.DER GP-SYSTEMATIK	GUETERABTEILUNG, -GRUPPE, -KLASSE	WAEGUNGS- ANTEIL AM GESAMTINDEX IN PROMILLE	VERKET- TUNGS- FAKTOR	2000 DURCH- SCHNITT	2000 2001			VERAENDERUNG	
						JUNI	MAI	JUNI	JUNI 2000	MAI 2001
121	17	TEXTILIEN	37,78	0,99801	104,9	104,9	106,4	106,5	+ 1,5	+ 0,1
122		EU-LAENDER	21,66	.	102,9	102,9	104,6	104,7	+ 1,7	+ 0,1
123		DRITTLAENDER	16,12	.	107,6	107,7	108,9	109,0	+ 1,2	+ 0,1
124	171	DARUNTER: TEXTILE SPINNSTOFFE UND GARNE	3,85	.	97,4	97,5	102,0	102,5	+ 5,1	+ 0,5
125		EU-LAENDER	2,38	.	94,4	93,9	100,0	101,0	+ 7,6	+ 1,0
126		DRITTLAENDER	1,47	.	102,1	103,3	105,1	104,8	+ 1,5	- 0,3
127	172	GEWEBE	10,03	0,99800	105,4	105,3	107,0	107,0	+ 1,6	-
128		EU-LAENDER	7,49	.	104,4	104,4	106,2	106,1	+ 1,6	- 0,1
129		DRITTLAENDER	2,54	.	108,6	108,0	109,4	109,9	+ 1,8	+ 0,5
130	174	KONFEKTIONIERTER TEXTILWAREN (OHNE BEKLEIDUNG)	4,53	0,99899	111,7	111,2	116,8	117,0	+ 5,2	+ 0,2
131		EU-LAENDER	1,23	.	107,1	106,8	111,1	111,3	+ 4,2	+ 0,2
132		DRITTLAENDER	3,30	.	113,4	112,9	119,0	119,1	+ 5,5	+ 0,1
133	175	ANDERE TEXTILERZEUGNISSE	8,61	.	99,9	100,9	98,6	98,8	- 2,1	+ 0,2
134		EU-LAENDER	4,94	.	98,1	98,4	97,8	97,8	- 0,6	-
135		DRITTLAENDER	3,67	.	102,4	104,2	99,7	100,2	- 3,8	+ 0,5
136	1751	DARUNTER: TEPPICHE UND FUSSBODENBELAEGE	4,84	1,09375	96,9	98,2	94,1	94,5	- 3,8	+ 0,4
137		EU-LAENDER	2,27	.	90,5	90,5	89,1	89,1	- 1,5	-
138		DRITTLAENDER	2,57	.	102,6	105,1	98,4	99,2	- 5,6	+ 0,8
139	177	FERTIGERZEUGNISSE, GEWIRKT ODER GESTRICKT	9,63	.	108,9	108,4	109,9	109,9	+ 1,4	-
140		EU-LAENDER	4,73	.	109,1	108,7	109,9	110,1	+ 1,3	+ 0,2
141		DRITTLAENDER	4,90	.	108,7	108,1	110,0	109,8	+ 1,6	- 0,2
142	1772	DARUNTER: PULLOVER, STRICKJACKEN, WESTEN U.AE. WAREN, (EINSCHL. UNTERZIEHPULLIS), GEWIRKT O. GESTRICKT	7,52	.	109,7	109,2	110,9	110,8	+ 1,5	- 0,1
143		EU-LAENDER	3,67	.	110,1	109,6	111,1	111,4	+ 1,6	+ 0,3
144		DRITTLAENDER	3,85	.	109,3	108,7	110,7	110,3	+ 1,5	- 0,4
145	18	BEKLEIDUNG	48,53	1,02330	109,3	108,7	111,7	112,2	+ 3,2	+ 0,4
146		EU-LAENDER	12,17	.	108,7	108,5	110,7	110,6	+ 1,9	- 0,1
147		DRITTLAENDER	36,36	.	109,5	108,8	112,1	112,7	+ 3,6	+ 0,5
148	182	DARUNTER: BEKLEIDUNG (OHNE LEDERBEKLEIDUNG)	45,90	.	108,5	108,0	110,5	110,9	+ 2,7	+ 0,4
149		EU-LAENDER	11,76	.	108,4	108,2	110,3	110,2	+ 1,8	- 0,1
150		DRITTLAENDER	34,14	.	108,5	108,0	110,6	111,1	+ 2,9	+ 0,5
151	1822	DARUNTER: OBERBEKLEIDUNG	22,69	1,03279	106,6	106,4	108,4	108,6	+ 2,1	+ 0,2
152		EU-LAENDER	5,72	.	106,7	106,6	108,9	108,5	+ 1,8	- 0,4
153		DRITTLAENDER	16,97	.	106,6	106,3	108,3	108,7	+ 2,3	+ 0,4
154	1823	WAESCHE (EINSCHL. HEMDEN UND BLUSEN)	16,12	.	109,6	109,0	111,7	112,0	+ 2,8	+ 0,3
155		EU-LAENDER	4,15	.	110,6	110,0	111,6	112,1	+ 1,9	+ 0,4
156		DRITTLAENDER	11,97	.	109,2	108,7	111,7	111,9	+ 2,9	+ 0,2
157	1824	BEKLEIDUNG UND BEKLEIDUNGSZUBEHOER, A.N.G.	6,07	.	112,9	112,2	116,6	117,6	+ 4,8	+ 0,9
158		EU-LAENDER	1,70	.	109,3	109,3	112,7	111,8	+ 2,3	- 0,8
159		DRITTLAENDER	4,37	.	114,3	113,3	118,1	119,8	+ 5,7	+ 1,4

DEUTSCHLAND

5 INDEX DER EINFUHRPREISE
(AKTUELLE ERGEBNISSE)
5.3 NACH DEM SYSTEMATISCHEN GÜTERVERZEICHNIS FUER PRODUKTIONSSTATISTIKEN, AUSGABE 1995 (GP 95),
GEGLIEDERT NACH EU- UND DRITTLÄNDERN
1995 = 100

LFD NR.	NR. DER GP-SYSTEMATIK	GÜTERABTEILUNG, -GRUPPE, -KLASSE	WÄGUNGS- ANTEIL AM GESAMTINDEX IN PROMILLE	VERKETTUNGS-FAKTOR	2000 DURCHSCHNITT	2000 2001			VERÄNDERUNG JUNI 2001 GEGENÜBER JUNI 2000 IN PROZENT	
						JUNI	MAI	JUNI	JUNI 2001	MAI 2001
160	19	LEDER UND LEDERWAREN	17,00	.	113,1	112,7	117,0	117,5	+ 4,3	+ 0,4
161		EU-LÄNDER	9,43	.	109,3	109,0	113,3	113,3	+ 3,9	-
162		DRITTLÄNDER	7,57	.	117,7	117,2	121,7	122,7	+ 4,7	+ 0,8
163	191	LEDER	1,99	0,99607	112,0	112,7	126,1	126,5	+12,2	+ 0,3
164		EU-LÄNDER	1,35	.	109,1	110,1	120,1	119,7	+ 8,7	- 0,3
165		DRITTLÄNDER	0,64	.	118,1	118,1	138,5	140,9	+19,3	+ 1,7
166	192	LEDERWAREN (OHNE SCHUHE)	3,20	1,02595	123,8	122,4	129,4	131,1	+ 7,1	+ 1,3
167		EU-LÄNDER	0,75	.	102,5	101,4	108,8	109,4	+ 7,9	+ 0,6
168		DRITTLÄNDER	2,45	.	130,3	128,9	135,7	137,7	+ 6,8	+ 1,5
169	193	SCHUHE	11,81	1,11135	110,3	110,0	112,1	112,3	+ 2,1	+ 0,2
170		EU-LÄNDER	7,33	.	110,1	109,6	112,5	112,5	+ 2,6	-
171		DRITTLÄNDER	4,48	.	110,7	110,6	111,5	111,9	+ 1,2	+ 0,4
172	20	HOLZ UND HOLZWAREN (OHNE MOEBEL)	14,53	.	102,8	102,8	102,3	102,4	- 0,4	+ 0,1
173		EU-LÄNDER	7,29	.	98,1	98,3	97,7	97,4	- 0,9	- 0,3
174		DRITTLÄNDER	7,24	.	107,5	107,3	106,9	107,5	+ 0,2	+ 0,6
175	201	DARUNTER: HOLZ, GESAEGT, AUCH GEHOBELT ODER IMPRAEGNIERT	4,62	.	106,2	105,9	104,1	103,8	- 2,0	- 0,3
176		EU-LÄNDER	2,32	.	96,6	96,8	94,0	92,9	- 4,0	- 1,2
177		DRITTLÄNDER	2,30	.	115,8	115,2	114,3	114,7	- 0,4	+ 0,3
178	202	SPERRHOLZ, SPAN- U.AE. PLATTEN, FASERPLATTEN; FURNIERBLÄTTER; VERDICHETES HOLZ	4,23	.	97,6	98,2	96,1	96,6	- 1,6	+ 0,5
179		EU-LÄNDER	2,38	.	91,2	91,4	90,4	90,4	- 1,1	-
180		DRITTLÄNDER	1,85	.	105,9	107,0	103,4	104,5	- 2,3	+ 1,1
181	203	BAUTISCHLER- UND ZIMMERMANNARBEITEN, AUS HOLZ	3,03	.	98,8	98,7	99,4	99,6	+ 0,9	+ 0,2
182		EU-LÄNDER	1,68	.	100,4	100,1	101,8	101,8	+ 1,7	-
183		DRITTLÄNDER	1,35	.	96,7	96,8	96,6	96,9	+ 0,1	+ 0,3
184	205	ANDERE HOLZWAREN; KORK-, FLECHT- UND KORBMACHER- WAREN (OHNE MOEBEL)	2,14	.	112,9	112,4	116,1	116,6	+ 3,7	+ 0,4
185		EU-LÄNDER	0,78	.	119,1	120,4	121,8	121,8	+ 1,2	-
186		DRITTLÄNDER	1,36	.	109,3	107,8	112,8	113,7	+ 5,5	+ 0,8
187	21	PAPIER	31,83	.	103,0	103,2	102,8	101,5	- 1,6	- 1,3
188		EU-LÄNDER	23,70	.	100,6	101,3	101,9	100,7	- 0,6	- 1,2
189		DRITTLÄNDER	8,13	.	110,0	108,7	105,3	103,6	- 4,7	- 1,6
190	211	DARUNTER: HOLZSTOFF, ZELLSTOFF, PAPIER, KARTON UND PAPPE	26,65	0,94349	103,1	103,3	101,1	99,6	- 3,6	- 1,5
191		EU-LÄNDER	19,44	.	100,1	100,9	99,6	98,3	- 2,6	- 1,3
192		DRITTLÄNDER	7,21	.	111,1	109,7	105,0	103,0	- 6,1	- 1,9
193	2111	HOLZSTOFF UND ZELLSTOFF	7,80	0,77296	111,2	109,5	96,6	92,6	-15,4	- 4,1
194		EU-LÄNDER	3,72	.	106,5	106,1	90,8	86,0	-18,9	- 5,3
195		DRITTLÄNDER	4,08	.	115,6	112,6	101,9	98,6	-12,4	- 3,2
196	2112	PAPIER, KARTON UND PAPPE (EINSCHL. PAPIER- UND PAPPEABFALL)	18,85	1,02603	99,7	100,7	102,9	102,5	+ 1,8	- 0,4
197		EU-LÄNDER	15,72	.	98,6	99,7	101,7	101,3	+ 1,6	- 0,4
198		DRITTLÄNDER	3,13	.	105,3	105,9	109,0	108,8	+ 2,7	- 0,2

DEUTSCHLAND

5 INDEX DER EINFUHRPREISE
(AKTUELLE ERGEBNISSE)
5.3 NACH DEM SYSTEMATISCHEN GÜTERVERZEICHNIS FÜR PRODUKTIONSSTATISTIKEN, AUSGABE 1995 (GP 95),
GEGLIEDERT NACH EU- UND DRITTLÄNDERN
1995 = 100

LFD NR.	NR. DER GP-SYSTEMATIK	GÜTERABTEILUNG, -GRUPPE, -KLASSE	WÄGUNGS- ANTEIL AM GESAMTINDEX IN PROMILLE	VERKET- TUNGS- FAKTOR	2000 DURCH- SCHNITT	2001			VERÄNDERUNG	
						2000 JUNI	2000 MAI	2001 JUNI	JUNI 2001 GEGENÜBER JUNI 2000	MAI 2001 GEGENÜBER JUNI 2000
199	22	VERLAGS- UND DRUCKERZEUGNISSE, BESPIELTE TON-, BILD- UND DATENTRAEGER	5,44	.	101,9	102,3	101,7	101,7	- 0,6	-
200		EU-LÄENDER	3,47	.	100,8	102,1	100,1	99,8	- 2,3	- 0,3
201		DRITTLÄENDER	1,97	.	103,9	102,8	104,5	105,0	+ 2,1	+ 0,5
202	221	DARUNTER: VERLAGSERZEUGNISSE	4,10	.	105,4	106,2	105,6	105,6	- 0,6	-
203		EU-LÄENDER	2,73	.	103,1	104,8	102,4	102,1	- 2,6	- 0,3
204		DRITTLÄENDER	1,37	.	110,2	109,1	111,9	112,7	+ 3,3	+ 0,7
205	23	KOKEREIERZEUGNISSE, MINERALÖLERZEUGNISSE, SPALT- UND BRUTSTOFFE	17,90	.	223,6	218,4	232,4	222,7	+ 2,0	- 4,2
206		EU-LÄENDER	14,05	.	229,4	226,0	239,9	227,3	+ 0,6	- 5,3
207		DRITTLÄENDER	3,85	.	202,5	190,9	204,9	205,6	+ 7,7	+ 0,3
208	232	DARUNTER: MINERALÖLERZEUGNISSE; GASFOERMIGE KOHLENWASSERSTOFFE (OHNE ERDGAS)	15,99	1,43056	237,1	231,4	246,2	234,9	+ 1,5	- 4,6
209		EU-LÄENDER	13,02	.	238,8	235,2	249,6	235,6	+ 0,2	- 5,6
210		DRITTLÄENDER	2,97	.	229,9	214,8	230,9	231,4	+ 7,7	+ 0,2
211	24	CHEMISCHE ERZEUGNISSE	103,06	1,02022	105,5	105,8	108,5	108,2	+ 2,3	- 0,3
212		EU-LÄENDER	70,23	.	105,0	105,4	107,6	107,1	+ 1,6	- 0,5
213		DRITTLÄENDER	32,83	.	106,8	106,8	110,4	110,5	+ 3,5	+ 0,1
214	241	DARUNTER: CHEMISCHE GRUNDSTOFFE	54,61	.	104,4	104,9	106,5	105,7	+ 0,8	- 0,8
215		EU-LÄENDER	37,62	.	104,8	105,6	106,9	105,9	+ 0,3	- 0,9
216		DRITTLÄENDER	16,99	.	103,6	103,5	105,7	105,1	+ 1,5	- 0,6
217	2412	DARUNTER: FARBSTOFFE UND PIGMENTE	3,40	0,97811	99,5	99,2	101,7	101,2	+ 2,0	- 0,5
218		EU-LÄENDER	1,98	.	100,8	100,8	103,7	102,5	+ 1,7	- 1,2
219		DRITTLÄENDER	1,42	.	97,6	97,1	98,9	99,3	+ 2,3	+ 0,4
220	2413	SONSTIGE ANORGANISCHE GRUNDSTOFFE UND CHEMIKALIEN	4,16	.	123,8	121,3	132,9	131,7	+ 8,6	- 0,9
221		EU-LÄENDER	2,56	.	113,9	112,8	123,5	122,8	+ 8,9	- 0,6
222		DRITTLÄENDER	1,60	.	139,6	134,9	148,0	145,9	+ 8,2	- 1,4
223	2414	SONSTIGE ORGANISCHE GRUNDSTOFFE UND CHEMIKALIEN	22,08	0,96183	102,4	102,3	103,6	103,1	+ 0,8	- 0,5
224		EU-LÄENDER	14,37	.	104,6	105,0	105,3	104,7	- 0,3	- 0,6
225		DRITTLÄENDER	7,71	.	98,2	97,3	100,4	100,2	+ 3,0	- 0,2
226	2416	KUNSTSTOFFE, IN PRIMAERFORMEN	20,23	1,02070	104,8	106,3	103,4	102,5	- 3,6	- 0,9
227		EU-LÄENDER	15,94	.	104,2	105,7	103,3	102,4	- 3,1	- 0,9
228		DRITTLÄENDER	4,29	.	107,3	108,7	104,0	102,8	- 5,4	- 1,2
229	244	PHARMAZEUTISCHE ERZEUGNISSE	18,49	1,03122	108,0	108,0	110,9	111,3	+ 3,1	+ 0,4
230		EU-LÄENDER	11,43	.	107,0	107,3	110,1	109,9	+ 2,4	- 0,2
231		DRITTLÄENDER	7,06	.	109,6	109,3	112,2	113,6	+ 3,9	+ 1,2
232	2441	PHARMAZEUTISCHE GRUNDSTOFFE	5,36	.	101,9	101,3	102,4	102,6	+ 1,3	+ 0,2
233		EU-LÄENDER	2,51	.	96,4	95,6	97,5	96,6	+ 1,0	- 0,9
234		DRITTLÄENDER	2,85	.	106,8	106,3	106,7	107,8	+ 1,4	+ 1,0
235	2442	PHARMAZEUTISCHE SPEZIALITÄTEN UND SONSTIGE PHARMAZEUTISCHE ERZEUGNISSE	13,13	.	110,5	110,8	114,3	114,9	+ 3,7	+ 0,5
236		EU-LÄENDER	8,92	.	110,0	110,6	113,6	113,7	+ 2,8	+ 0,1
237		DRITTLÄENDER	4,21	.	111,5	111,3	115,8	117,4	+ 5,5	+ 1,4

DEUTSCHLAND

5 INDEX DER EINFUHRPREISE
(AKTUELLE ERGEBNISSE)
5.3 NACH DEM SYSTEMATISCHEN GUETERVERZEICHNIS FUER PRODUKTIONSSTATISTIKEN, AUSGABE 1995 (GP 95),
GEGLIEDERT NACH EU- UND DRITTLAENDERN
1995 = 100

LFD NR.	NR. DER GP-SYSTEMATIK	GUETERABTEILUNG, -GRUPPE, -KLASSE	WAEGUNGS- ANTEIL AM GESAMTINDEX IN PROMILLE	VERKET- TUNGS- FAKTOR	2000 DURCH- SCHNITT	2001			VERAENDERUNG JUNI 2001 GEGENUEBER JUNI 2000 IN PROZENT	
						JUNI	MAI	JUNI	JUNI 2001	MAI 2001
238	245	SEIFEN, WASCH-, REINIGUNGS- UND KOERPERPFLEGEMITTEL	6,86	.	101,1	101,1	103,0	103,0	+ 1,9	-
239		EU-LAENDER	5,68	.	101,9	102,1	103,5	103,5	+ 1,4	-
240		DRITTLAENDER	1,18	.	97,1	96,7	100,2	100,3	+ 3,7	+ 0,1
241	246	SONSTIGE CHEMISCHE ERZEUGNISSE	15,90	.	111,8	111,8	117,9	118,2	+ 5,7	+ 0,3
242		EU-LAENDER	10,07	.	108,4	108,2	112,9	113,2	+ 4,6	+ 0,3
243		DRITTLAENDER	5,83	.	117,5	118,0	126,4	126,8	+ 7,5	+ 0,3
244	2464	DARUNTER: FOTOCHEMISCHE ERZEUGNISSE	4,18	1,07996	110,3	109,7	111,8	112,3	+ 2,4	+ 0,4
245		EU-LAENDER	2,62	.	107,1	106,2	106,6	107,0	+ 0,8	+ 0,4
246		DRITTLAENDER	1,56	.	115,6	115,6	120,4	121,3	+ 4,9	+ 0,7
247	2465	UNBESPIELTE TON-, BILD- UND DATENTRAEGER	2,41	.	87,8	86,9	88,7	89,5	+ 3,0	+ 0,9
248		EU-LAENDER	1,55	.	87,4	86,6	87,5	88,0	+ 1,6	+ 0,6
249		DRITTLAENDER	0,86	.	88,6	87,4	90,9	92,1	+ 5,4	+ 1,3
250	2466	CHEMISCHE ERZEUGNISSE, A.N.G.	7,10	.	120,6	121,9	130,7	131,0	+ 7,5	+ 0,2
251		EU-LAENDER	4,52	.	114,2	115,2	121,2	121,2	+ 5,2	-
252		DRITTLAENDER	2,58	.	132,0	133,8	147,4	148,0	+10,6	+ 0,4
253	247	CHEMIEFASERN	3,35	.	92,9	92,4	97,2	97,1	+ 5,1	- 0,1
254		EU-LAENDER	2,48	.	91,9	91,4	97,1	96,9	+ 6,0	- 0,2
255		DRITTLAENDER	0,87	.	95,5	95,2	97,6	97,7	+ 2,6	+ 0,1
256	25	GUMMI- UND KUNSTSTOFFWAREN	29,96	.	96,7	96,5	97,6	97,1	+ 0,6	- 0,5
257		EU-LAENDER	20,24	.	95,4	95,3	96,1	95,4	+ 0,1	- 0,7
258		DRITTLAENDER	9,72	.	99,3	99,0	100,7	100,9	+ 1,9	+ 0,2
259	251	GUMMIWAREN	10,98	1,08163	95,3	94,6	96,1	94,8	+ 0,2	- 1,4
260		EU-LAENDER	7,34	.	94,2	93,7	94,6	92,6	- 1,2	- 2,1
261		DRITTLAENDER	3,64	.	97,5	96,4	99,1	99,2	+ 2,9	+ 0,1
262	2511	BEREIFUNGEN, NEU, AUS KAUTSCHUK	6,22	1,10352	90,3	89,6	91,2	88,5	- 1,2	- 3,0
263		EU-LAENDER	4,37	.	90,5	89,8	91,0	87,4	- 2,7	- 4,0
264		DRITTLAENDER	1,85	.	89,9	89,3	91,9	91,3	+ 2,2	- 0,7
265	2513	ANDERE GUMMIWAREN (OHNE BEREIFUNGEN)	4,76	1,05515	101,8	101,1	102,5	103,0	+ 1,9	+ 0,5
266		EU-LAENDER	2,97	.	99,7	99,5	100,0	100,3	+ 0,8	+ 0,3
267		DRITTLAENDER	1,79	.	105,4	103,8	106,6	107,4	+ 3,5	+ 0,8
268	252	KUNSTSTOFFWAREN	18,98	1,00924	97,5	97,6	98,5	98,5	+ 0,9	-
269		EU-LAENDER	12,90	.	96,1	96,3	96,9	97,0	+ 0,7	+ 0,1
270		DRITTLAENDER	6,08	.	100,3	100,5	101,7	101,9	+ 1,4	+ 0,2
271	2521	DARUNTER: PLATTEN, FOLIEN, SCHLAEUCHE UND PROFILE, AUS KUNSTSTOFFEN	7,55	.	94,5	94,8	96,6	96,3	+ 1,6	- 0,3
272		EU-LAENDER	5,46	.	93,7	93,9	95,3	95,0	+ 1,2	- 0,3
273		DRITTLAENDER	2,09	.	96,6	97,1	99,9	99,9	+ 2,9	-
274	2524	ANDERE KUNSTSTOFFWAREN	6,59	.	103,1	103,2	102,0	102,5	- 0,7	+ 0,5
275		EU-LAENDER	4,07	.	100,8	101,0	99,9	100,6	- 0,4	+ 0,7
276		DRITTLAENDER	2,52	.	106,7	106,9	105,5	105,6	- 1,2	+ 0,1

DEUTSCHLAND

5 INDEX DER EINFUHRPREISE
(AKTUELLE ERGEBNISSE)
5.3 NACH DEM SYSTEMATISCHEN GUETERVERZEICHNIS FUER PRODUKTIONSSTATISTIKEN, AUSGABE 1995 (GP 95),
GEGLIEDERT NACH EU- UND DRITTLAENDERN
1995 = 100

LFD NR.	NR. DER GP-SYSTEMATIK	GUETERABTEILUNG, -GRUPPE, -KLASSE	WAEGUNGS- ANTEIL AM GESAMTINDEX IN PROMILLE	VERKET- TUNGS- FAKTOR	2000 DURCH- SCHNITT	2000 2001			VERAENDERUNG JUNI 2001 GEGENUEBER JUNI 2000 MAI 2001 IN PROZENT	
						JUNI	MAI	JUNI	JUNI 2000	MAI 2001
277	26	GLAS, KERAMIK, BEARBEITETE STEINE UND ERDEN	19,92	.	102,4	102,5	104,6	104,7	+ 2,1	+ 0,1
278		EU-LAENDER	13,96	.	102,4	102,7	104,6	104,7	+ 1,9	+ 0,1
279		DRITTLAENDER	5,96	.	102,3	102,0	104,7	104,6	+ 2,5	- 0,1
280	261	DARUNTER: GLAS UND GLASWAREN	6,41	1,03099	100,2	100,0	104,8	104,9	+ 4,9	+ 0,1
281		EU-LAENDER	4,23	.	100,7	100,7	105,1	105,2	+ 4,5	+ 0,1
282		DRITTLAENDER	2,18	.	99,3	98,8	104,2	104,3	+ 5,6	+ 0,1
283	2613	DARUNTER: HOHLGLAS	1,81	.	99,4	99,1	102,3	102,7	+ 3,6	+ 0,4
284		EU-LAENDER	1,09	.	99,5	99,3	102,4	102,9	+ 3,6	+ 0,5
285		DRITTLAENDER	0,72	.	99,3	98,8	102,3	102,3	+ 3,5	-
286	262	KERAMIK (OHNE ZIEGEL UND BAUKERAMIK)	3,01	.	101,8	101,8	103,4	104,2	+ 2,4	+ 0,8
287		EU-LAENDER	1,88	.	101,9	102,1	102,8	103,6	+ 1,5	+ 0,8
288		DRITTLAENDER	1,13	.	101,6	101,4	104,5	105,2	+ 3,7	+ 0,7
289	2621	DARUNTER: HAUSHALTSGUTER UND ZIERGEGENSTAENDE AUS KERAMIK	1,29	.	106,9	106,7	110,6	111,1	+ 4,1	+ 0,5
290		EU-LAENDER	0,55	.	109,6	109,7	113,8	113,8	+ 3,7	-
291		DRITTLAENDER	0,74	.	104,9	104,5	108,2	109,2	+ 4,5	+ 0,9
292	265	ZEMENT, KALK, GEBRANNTER GIPS	1,47	0,94867	105,1	104,9	108,8	108,8	+ 3,7	-
293		EU-LAENDER	0,58	.	108,9	108,5	116,1	116,1	+ 7,0	-
294		DRITTLAENDER	0,89	.	102,7	102,6	104,0	104,0	+ 1,4	-
295	268	ANDERE MINERALERZEUGNISSE	2,59	.	105,2	106,1	106,4	105,9	- 0,2	- 0,5
296		EU-LAENDER	1,79	.	102,4	103,8	104,9	104,9	+ 1,1	-
297		DRITTLAENDER	0,80	.	111,4	111,2	109,9	108,0	- 2,9	- 1,7
298	27	EISEN- UND STAHLERZEUGNISSE, NE-METALLE UND -ERZEUGNISSE	75,63	.	112,5	110,0	112,9	111,7	+ 1,5	- 1,1
299		EU-LAENDER	44,69	.	103,2	102,6	102,2	101,6	- 1,0	- 0,6
300		DRITTLAENDER	30,94	.	125,9	120,8	126,3	126,1	+ 4,4	- 1,7
301	271	ROEISEN UND STAHL (EGKS), FERROLEGIERUNGEN (EGKS)	25,10	0,98207	95,4	96,2	91,9	91,6	- 4,8	- 0,3
302		EU-LAENDER	19,53	.	95,2	96,3	91,2	91,0	- 5,5	- 0,2
303		DRITTLAENDER	5,57	.	96,4	96,2	94,4	93,6	- 2,7	- 0,8
304	272	ROHRE	5,17	.	97,0	97,1	98,1	97,5	+ 0,4	- 0,6
305		EU-LAENDER	3,65	.	96,4	97,0	95,8	94,8	- 2,3	- 1,0
306		DRITTLAENDER	1,52	.	98,3	97,3	103,9	103,9	+ 6,8	-
307	273	ANDERE ERZEUGNISSE AUS EISEN ODER STAHL, FERROLEGIERUNGEN (NICHT EGKS)	8,17	.	101,3	102,5	99,6	100,9	- 1,6	+ 1,3
308		EU-LAENDER	4,83	.	99,9	101,4	98,7	99,3	- 2,1	+ 0,6
309		DRITTLAENDER	3,34	.	103,4	104,0	101,0	103,1	- 0,9	+ 2,1
310	2735	DARUNTER: FERROLEGIERUNGEN (NICHT EGKS) U.A. EISEN- UND STAHLERZEUGNISSE, A.N.G.	3,48	.	107,6	109,1	101,7	104,5	- 4,2	+ 2,8
311		EU-LAENDER	1,12	.	106,3	109,0	98,3	101,0	- 7,3	+ 2,7
312		DRITTLAENDER	2,36	.	108,1	109,1	103,3	106,2	- 2,7	+ 2,8

DEUTSCHLAND

5 INDEX DER EINFUHRPREISE
(AKTUELLE ERGEBNISSE)
5.3 NACH DEM SYSTEMATISCHEN GUETERVERZEICHNIS FUER PRODUKTIONSSTATISTIKEN, AUSGABE 1995 (GP 95),
GEGLIEDERT NACH EU- UND DRITTLAENDERN
1995 = 100

LFD NR.	NR.DER GP-SYSTEMATIK	GUETERABTEILUNG, -GRUPPE, -KLASSE	WAEGUNGS- ANTEIL AM GESAMTINDEX IN PROMILLE	VERKET- TUNGS- FAKTOR	2000 DURCH- SCHNITT	2000 2001			VERAENDERUNG JUNI 2001 GEGENUEBER JUNI 2000 2001 IN PROZENT	
						JUNI	MAI	JUNI	JUNI	MAI
313	274	NE-METALLE UND HALBZEUG DARAU	37,19	0,94902	128,6	122,8	132,0	129,6	+ 5,5	- 1,8
314		EU-LAENDER	16,68	.	115,1	111,5	117,6	116,3	+ 4,3	- 1,1
315		DRITTLAENDER	20,51	.	139,6	132,0	143,8	140,4	+ 6,4	- 2,4
316	2741	EDELMETALLE UND HALBZEUG DARAU	6,19	.	209,1	195,4	220,0	211,9	+ 8,4	- 3,7
317		EU-LAENDER	1,59	.	153,9	148,8	158,2	154,5	+ 3,8	- 2,3
318		DRITTLAENDER	4,60	.	228,2	211,5	241,4	231,8	+ 9,6	- 4,0
319	2742	ALUMINIUM UND HALBZEUG DARAU	14,19	.	115,3	111,9	122,0	121,0	+ 8,1	- 0,8
320		EU-LAENDER	7,75	.	114,5	111,3	120,9	119,7	+ 7,5	- 1,0
321		DRITTLAENDER	6,44	.	116,2	112,7	123,4	122,5	+ 8,7	- 0,7
322	2743	BLEI, ZINK UND ZINN UND HALBZEUG DARAU	1,79	.	146,0	140,1	134,5	132,1	- 5,7	- 1,8
323		EU-LAENDER	1,11	.	149,4	143,3	136,1	132,9	- 7,3	- 2,4
324		DRITTLAENDER	0,68	.	140,4	134,8	132,0	130,9	- 2,9	- 0,8
325	2744	KUPFER UND HALBZEUG DARAU	11,04	.	93,3	88,6	92,9	91,5	+ 3,3	- 1,5
326		EU-LAENDER	5,19	.	93,1	89,8	93,9	93,0	+ 3,6	- 1,0
327		DRITTLAENDER	5,85	.	93,3	87,5	91,9	90,2	+ 3,1	- 1,8
328	2745	SONSTIGE NE-METALLE, HALBZEUG UND WAREN DARAU	3,98	.	141,1	136,0	138,3	136,6	+ 0,4	- 1,2
329		EU-LAENDER	1,04	.	132,2	130,9	129,3	130,7	- 0,2	+ 1,1
330		DRITTLAENDER	2,94	.	144,3	137,8	141,5	138,7	+ 0,7	- 2,0
331	28	METALLERZEUGNISSE	28,63	.	104,9	104,5	107,1	107,5	+ 2,9	+ 0,4
332		EU-LAENDER	15,87	.	103,6	103,7	105,2	105,6	+ 1,8	+ 0,4
333		DRITTLAENDER	12,76	.	106,6	105,6	109,6	109,9	+ 4,1	+ 0,3
334	282	DARUNTER: KESSEL UND BEHAELTER (OHNE DAMPFKESSEL)	2,37	.	101,4	101,1	104,0	104,0	+ 2,9	-
335		EU-LAENDER	1,77	.	101,1	100,5	104,0	104,0	+ 3,5	-
336		DRITTLAENDER	0,60	.	102,5	102,7	104,0	104,0	+ 1,3	-
337	286	SCHNEIDWAREN; WERKZEUGE; SCHLUESSER UND BESCHLAEGE	7,92	.	112,7	112,3	115,2	115,7	+ 3,0	+ 0,4
338		EU-LAENDER	3,78	.	109,9	110,1	111,4	112,0	+ 1,7	+ 0,5
339		DRITTLAENDER	4,14	.	115,2	114,3	118,7	119,1	+ 4,2	+ 0,3
340	2862	DARUNTER: WERKZEUGE	4,41	0,99506	113,3	112,6	116,0	116,0	+ 3,0	-
341		EU-LAENDER	1,95	.	110,0	110,1	111,7	112,2	+ 1,9	+ 0,4
342		DRITTLAENDER	2,46	.	116,0	114,5	119,4	119,0	+ 3,9	- 0,3
343	2863	SCHLUESSER UND BESCHLAEGE	2,38	1,01392	109,1	109,2	110,3	110,9	+ 1,6	+ 0,5
344		EU-LAENDER	1,60	.	111,6	111,8	112,9	113,8	+ 1,8	+ 0,8
345		DRITTLAENDER	0,78	.	103,8	103,9	104,9	104,9	+ 1,0	-
346	287	SONSTIGE EISEN-, BLECH- UND METALLWAREN	13,24	.	101,3	100,5	103,1	103,2	+ 2,7	+ 0,1
347		EU-LAENDER	7,23	.	99,5	99,5	100,2	100,3	+ 0,8	+ 0,1
348		DRITTLAENDER	6,01	.	103,3	101,8	106,6	106,7	+ 4,8	+ 0,1
349	2874	DARUNTER: SCHRAUBEN, NIETE, KETTEN, FEDERN	3,11	.	94,7	94,3	99,0	98,6	+ 4,6	- 0,4
350		EU-LAENDER	1,44	.	92,9	92,4	97,8	98,2	+ 6,3	+ 0,4
351		DRITTLAENDER	1,67	.	96,2	95,9	100,1	98,9	+ 3,1	- 1,2
352	2875	EISEN-, BLECH- UND METALLWAREN, A.N.G.	7,42	.	105,3	104,1	107,0	107,4	+ 3,2	+ 0,4
353		EU-LAENDER	3,67	.	103,2	103,3	103,3	103,3	-	-
354		DRITTLAENDER	3,75	.	107,4	105,0	110,7	111,4	+ 6,1	+ 0,6

DEUTSCHLAND

5 INDEX DER EINFUHRPREISE
(AKTUELLE ERGEBNISSE)
5.3 NACH DEM SYSTEMATISCHEN GÜTERVERZEICHNIS FUER PRODUKTIONSSTATISTIKEN, AUSGABE 1995 (GP 95),
GEGLIEDERT NACH EU- UND DRITTLAENDERN
1995 = 100

LFD NR.	NR. DER GP- SYSTE- MATIK	GÜTERABTEILUNG, -GRUPPE, -KLASSE	WÄGUNG- ANTEIL AM GESAMTINDEX IN PROMILLE	VERKET- TUNGS- FAKTOR	2000 DURCH- SCHNITT	2000			2001		VERÄNDERUNG JUNI 2001 GEGENÜBER JUNI 2000 IN PROZENT
						JUNI	MAI	JUNI	JUNI	MAI	
355	29	MASCHINEN	76,20	0,97279	108,1	107,9	110,0	110,2	+ 2,1	+ 0,2	
356		EU-LAENDER	43,88	.	107,0	106,9	108,4	108,2	+ 1,2	- 0,2	
357		DRITTLAENDER	32,32	.	109,4	109,2	112,3	112,8	+ 3,3	+ 0,4	
358	291	DARUNTER: MASCHINEN FUER DIE ERZEUGUNG UND NUTZUNG VON MECHANISCHER ENERGIE (OHNE MOTOREN FUER ACKER- SCHLEPPER, LUFT- UND STRASSENFAHRZEUGE)	21,00	.	113,7	113,6	116,8	117,0	+ 3,0	+ 0,2	
359		EU-LAENDER	12,05	.	110,4	110,4	111,3	111,0	+ 0,5	- 0,3	
360		DRITTLAENDER	8,95	.	118,0	117,8	124,1	125,0	+ 6,1	+ 0,7	
361	2911	VERBRENNUNGSMOTOREN UND TURBINEN	3,04	.	124,7	123,6	133,2	133,9	+ 8,3	+ 0,5	
362		EU-LAENDER	1,10	.	127,4	124,3	131,6	130,7	+ 5,1	- 0,7	
363		DRITTLAENDER	1,94	.	123,2	123,2	134,2	135,8	+10,2	+ 1,2	
364	2912	PUMPEN UND KOMPRESSOREN	6,88	.	112,9	112,8	114,7	114,7	+ 1,7	-	
365		EU-LAENDER	3,95	.	110,0	110,2	110,5	110,2	-	- 0,3	
366		DRITTLAENDER	2,93	.	116,8	116,4	120,5	120,8	+ 3,8	+ 0,2	
367	2913	ARMATUREN	4,59	1,00597	109,1	108,9	110,8	111,4	+ 2,3	+ 0,5	
368		EU-LAENDER	3,02	.	103,4	103,6	103,5	103,7	+ 0,1	+ 0,2	
369		DRITTLAENDER	1,57	.	120,1	119,2	124,8	126,0	+ 5,7	+ 1,0	
370	2914	LAGER, GETRIEBE, ZAHNRAEDER UND ANTRIEBSSELEMENTE	6,49	.	112,5	112,9	115,5	115,4	+ 2,2	- 0,1	
371		EU-LAENDER	3,98	.	111,5	112,0	112,5	112,0	-	- 0,4	
372		DRITTLAENDER	2,51	.	114,2	114,3	120,2	120,8	+ 5,7	+ 0,5	
373	292	SONSTIGE MASCHINEN FUER UNSPEZIFISCHE VERWENDUNG	15,70	.	104,8	104,7	107,3	107,6	+ 2,8	+ 0,3	
374		EU-LAENDER	9,74	.	105,1	105,0	108,4	108,5	+ 3,3	+ 0,1	
375		DRITTLAENDER	5,96	.	104,3	104,2	105,6	106,0	+ 1,7	+ 0,4	
376	2923	DARUNTER: KAELTE- UND LUFTTECHNISCHE ERZEUGNISSE FUER GEWERBLICHE ZWECKE	4,15	.	104,3	104,3	106,1	106,2	+ 1,8	+ 0,1	
377		EU-LAENDER	2,61	.	105,1	105,0	107,4	107,5	+ 2,4	+ 0,1	
378		DRITTLAENDER	1,54	.	103,0	103,2	103,9	103,9	+ 0,7	-	
379	2924	MASCHINEN FUER UNSPEZIFISCHE VERWENDUNGEN, A.N.G.	6,19	.	104,3	104,2	106,4	106,7	+ 2,4	+ 0,3	
380		EU-LAENDER	3,38	.	104,6	104,5	107,3	107,4	+ 2,8	+ 0,1	
381		DRITTLAENDER	2,81	.	103,9	103,8	105,4	105,8	+ 1,9	+ 0,4	
382	293	MASCHINEN FUER DIE LAND- UND FORSTWIRTSCHAFT	3,11	.	107,7	107,7	109,9	109,9	+ 2,0	-	
383		EU-LAENDER	2,05	.	107,3	107,1	109,6	109,6	+ 2,3	-	
384		DRITTLAENDER	1,06	.	108,5	108,7	110,5	110,4	+ 1,6	- 0,1	
385	2932	DARUNTER: SONSTIGE LAND- UND FORSTMASCHINEN, TEILE DAFUER	2,20	0,94397	111,8	111,8	114,3	114,3	+ 2,2	-	
386		EU-LAENDER	1,52	.	111,0	110,9	113,6	113,6	+ 2,4	-	
387		DRITTLAENDER	0,68	.	113,6	113,8	116,1	116,0	+ 1,9	- 0,1	
388	294	WERKZEUGMASCHINEN, TEILE DAFUER	9,60	.	109,6	109,2	112,2	112,2	+ 2,7	-	
389		EU-LAENDER	3,47	.	116,9	116,6	118,9	118,2	+ 1,4	- 0,6	
390		DRITTLAENDER	6,13	.	105,5	104,9	108,5	108,8	+ 3,7	+ 0,3	

DEUTSCHLAND

5 INDEX DER EINFUHRPREISE
(AKTUELLE ERGEBNISSE)
5.3 NACH DEM SYSTEMATISCHEN GÜTERVERZEICHNIS FÜR PRODUKTIONSSTATISTIKEN, AUSGABE 1995 (GP 95),
GEGLIEDERT NACH EU- UND DRITTLÄNDERN
1995 = 100

LFD NR.	NR. DER GP-SYSTEMATIK	GÜTERABTEILUNG, -GRUPPE, -KLASSE	WÄGUNGSGESAMTINDEX AM ANTEIL IN PROMILLE	VERKETTUNGSFAKTOR	2000 DURCHSCHNITT	2001			VERÄNDERUNG	
						2000 JUNI	2001 MAI	2001 JUNI	JUNI 2001 GEGENÜBER JUNI 2000	MAI 2001 GEGENÜBER JUNI 2000
391	295	MASCHINEN FÜR SONSTIGE BESTIMMTE WIRTSCHAFTSZWEIGE	16,50	.	107,7	107,4	108,4	108,4	+ 0,9	-
392		EU-LÄNDER	9,26	.	106,4	106,1	106,8	106,6	+ 0,5	- 0,2
393		DRITTLÄNDER	7,24	.	109,4	109,2	110,4	110,7	+ 1,4	+ 0,3
394	2952	DARUNTER: BERGWERKS-, BAU- UND BAUSTOFFMASCHINEN, TEILE DAFÜR	5,11	.	100,8	100,8	101,5	101,5	+ 0,7	-
395		EU-LÄNDER	3,70	.	102,0	102,0	102,4	102,4	+ 0,4	-
396		DRITTLÄNDER	1,41	.	97,6	97,6	99,1	99,1	+ 1,5	-
397	2954	MASCHINEN FÜR DAS TEXTIL-, BEKLEIDUNGS- UND LEDERGEWERBE, TEILE UND ZUBEHÖR DAFÜR	2,24	.	116,3	115,6	119,3	119,9	+ 3,7	+ 0,5
398		EU-LÄNDER	0,93	.	110,0	108,4	112,2	111,9	+ 3,2	- 0,3
399		DRITTLÄNDER	1,31	.	120,8	120,6	124,4	125,5	+ 4,1	+ 0,9
400	2956	MASCHINEN FÜR DAS DRUCKGEWERBE UND FÜR SONSTIGE BESTIMMTE WIRTSCHAFTSZWEIGE, A.N.G.	6,26	.	110,8	110,6	110,6	110,4	- 0,2	- 0,2
401		EU-LÄNDER	2,77	.	109,9	109,6	109,3	108,8	- 0,7	- 0,5
402		DRITTLÄNDER	3,49	.	111,5	111,3	111,6	111,7	+ 0,4	+ 0,1
403	297	HAUSHALTSGERÄTE, A.N.G.	9,93	.	99,8	99,7	99,7	99,9	+ 0,2	+ 0,2
404		EU-LÄNDER	7,16	.	100,0	100,0	99,7	99,9	- 0,1	+ 0,2
405		DRITTLÄNDER	2,77	.	99,0	98,9	99,6	99,9	+ 1,0	+ 0,3
406	30	BÜROMASCHINEN; DATENVERARBEITUNGSGERÄTE UND -EINRICHTUNGEN	52,76	1,22352	80,9	80,2	80,7	80,9	+ 0,9	+ 0,2
407		EU-LÄNDER	16,47	.	81,9	81,3	82,2	81,8	+ 0,6	- 0,5
408		DRITTLÄNDER	36,29	.	80,4	79,7	79,9	80,6	+ 1,1	+ 0,9
409	3001	BÜROMASCHINEN	6,19	.	100,5	100,0	103,5	103,4	+ 3,4	- 0,1
410		EU-LÄNDER	2,31	.	101,1	100,8	102,9	103,0	+ 2,2	+ 0,1
411		DRITTLÄNDER	3,88	.	100,1	99,5	103,8	103,6	+ 4,1	- 0,2
412	3002	DATENVERARBEITUNGSGERÄTE UND -EINRICHTUNGEN	46,57	1,23221	78,3	77,5	77,6	78,0	+ 0,6	+ 0,5
413		EU-LÄNDER	14,16	.	78,8	78,1	78,8	78,3	+ 0,3	- 0,6
414		DRITTLÄNDER	32,41	.	78,0	77,3	77,1	77,8	+ 0,6	+ 0,9
415	31	GERÄTE D. ELEKTRIZITÄT SERZEUGUNG U. -VERTEILUNG U.AE.	44,87	.	105,2	104,6	105,7	105,9	+ 1,2	+ 0,2
416		EU-LÄNDER	17,62	.	102,1	102,1	102,6	102,5	+ 0,4	- 0,1
417		DRITTLÄNDER	27,25	.	107,1	106,2	107,7	108,2	+ 1,9	+ 0,5
418	311	ELEKTROMOTOREN, GENERATOREN, TRANSFORMATOREN	8,70	.	103,5	103,2	104,7	104,9	+ 1,6	+ 0,2
419		EU-LÄNDER	3,76	.	101,9	101,9	102,7	101,8	- 0,1	- 0,9
420		DRITTLÄNDER	4,94	.	104,7	104,2	106,2	107,3	+ 3,0	+ 1,0
421	312	ELEKTRIZITÄT VERTEILUNGS- UND -SCHALTEINRICHTUNGEN	9,22	.	110,3	109,5	110,8	111,7	+ 2,0	+ 0,8
422		EU-LÄNDER	3,81	.	104,4	104,0	105,5	105,6	+ 1,5	+ 0,1
423		DRITTLÄNDER	5,41	.	114,4	113,4	114,5	116,1	+ 2,4	+ 1,4
424	313	ISOLIERTE ELEKTROKABEL, -LEITUNGEN UND -DRAEHTE	3,68	.	98,8	98,1	98,8	98,9	+ 0,8	+ 0,1
425		EU-LÄNDER	1,69	.	93,6	94,0	94,1	95,2	+ 1,3	+ 1,2
426		DRITTLÄNDER	1,99	.	103,1	101,6	102,9	102,0	+ 0,4	- 0,9
427	314	AKKUMULATOREN UND BATTERIEN	2,35	.	99,8	99,3	100,6	100,9	+ 1,6	+ 0,3
428		EU-LÄNDER	1,06	.	93,7	93,7	95,4	95,4	+ 1,8	-
429		DRITTLÄNDER	1,29	.	104,9	103,9	104,8	105,4	+ 1,4	+ 0,6

DEUTSCHLAND

5 INDEX DER EINFUHRPREISE
(AKTUELLE ERGEBNISSE)
5.3 NACH DEM SYSTEMATISCHEN GÜTERVERZEICHNIS FUER PRODUKTIONSSTATISTIKEN, AUSGABE 1995 (GP 95),
GEGLIEDERT NACH EU- UND DRITTLAENDERN
1995 = 100

LFD NR.	NR. DER GP- SYSTE- MATIK	GÜTERABTEILUNG, -GRUPPE, -KLASSE	WÄGUNG- ANTEIL AM GESAMTINDEX IN PROMILLE	VERKET- TUNGS- FAKTOR	2000 DURCH- SCHNITT	2001			VERÄNDERUNG	
						JUNI	MAI	JUNI	JUNI 2001 GEGENUEBER JUNI 2000 IN PROZENT	MAI 2001 GEGENUEBER MAI 2000 IN PROZENT
430	315	ELEKTRISCHE LAMPEN UND LEUCHTEN	4,09	0,96346	111,0	110,7	114,0	114,3	+ 3,3	+ 0,3
431		EU-LÄENDER	2,20	.	109,0	108,9	111,8	111,8	+ 2,7	-
432		DRITTLÄENDER	1,89	.	113,4	112,9	116,8	117,1	+ 3,7	+ 0,4
433	316	ELEKTRISCHE AUSRÜSTUNGEN, A.N.G.	16,83	.	103,9	103,4	103,5	103,5	+ 0,1	-
434		EU-LÄENDER	5,10	.	102,2	102,4	100,6	100,6	- 1,8	-
435		DRITTLÄENDER	11,73	.	104,7	103,8	104,8	104,8	+ 1,0	-
436	32	NACHRICHTENTECHNIK, RUNDFUNK- UND FERNSEHGERÄTE SOWIE ELEKTRONISCHE BAUELEMENTE	56,11	.	95,4	94,6	96,4	97,3	+ 2,9	+ 0,9
437		EU-LÄENDER	20,70	.	95,5	95,0	96,7	97,6	+ 2,7	+ 0,9
438		DRITTLÄENDER	35,41	.	95,3	94,3	96,2	97,1	+ 3,0	+ 0,9
439	321	ELEKTRONISCHE BAUELEMENTE	27,20	.	87,4	86,5	88,3	89,5	+ 3,5	+ 1,4
440		EU-LÄENDER	8,11	.	87,8	87,1	89,9	91,8	+ 5,4	+ 2,1
441		DRITTLÄENDER	19,09	.	87,2	86,2	87,6	88,5	+ 2,7	+ 1,0
442	322	NACHRICHTENTECHNISCHE GERÄTE UND EINRICHTUNGEN	10,73	1,04366	108,5	108,0	108,5	109,4	+ 1,3	+ 0,8
443		EU-LÄENDER	4,50	.	110,0	109,6	109,8	110,3	+ 0,6	+ 0,5
444		DRITTLÄENDER	6,23	.	107,5	106,8	107,6	108,8	+ 1,9	+ 1,1
445	323	RUNDFUNK- UND FERNSEHGERÄTE, PHONO- UND VIDEOTECHNISCHE GERÄTE	18,18	.	99,6	98,7	101,3	101,8	+ 3,1	+ 0,5
446		EU-LÄENDER	8,09	.	95,1	94,7	96,3	96,3	+ 1,7	-
447		DRITTLÄENDER	10,09	.	103,1	102,0	105,3	106,1	+ 4,0	+ 0,8
448	33	MEDIZIN-, MESS-, STEUERUNGS-, REGULUNGSTECHNISCHE UND OPTISCHE ERZEUGNISSE; UHREN	28,66	.	111,2	110,6	113,1	113,6	+ 2,7	+ 0,4
449		EU-LÄENDER	8,88	.	108,2	107,4	109,5	109,3	+ 1,8	- 0,2
450		DRITTLÄENDER	19,78	.	112,6	112,1	114,7	115,6	+ 3,1	+ 0,8
451	331	DARUNTER: MEDIZINISCHE GERÄTE UND ORTHOPAEDISCHE VORRICHTUNGEN	8,91	.	103,0	102,7	103,6	104,0	+ 1,3	+ 0,4
452		EU-LÄENDER	3,59	.	96,8	96,1	96,1	95,7	- 0,4	- 0,4
453		DRITTLÄENDER	5,32	.	107,3	107,1	108,7	109,5	+ 2,2	+ 0,7
454	332	MESS-, KONTROLL-, NAVIGATIONS- U.AE. INSTRUMENTE UND VORRICHTUNGEN	11,14	.	120,4	119,8	123,2	124,0	+ 3,5	+ 0,6
455		EU-LÄENDER	4,02	.	116,9	116,1	119,3	119,0	+ 2,5	- 0,3
456		DRITTLÄENDER	7,12	.	122,4	121,9	125,5	126,9	+ 4,1	+ 1,1
457	334	OPTISCHE UND FOTOGRAFISCHE GERÄTE	5,60	.	108,0	106,9	109,8	110,5	+ 3,4	+ 0,6
458		EU-LÄENDER	1,21	.	111,6	110,8	115,1	115,9	+ 4,6	+ 0,7
459		DRITTLÄENDER	4,39	.	107,1	105,9	108,3	109,1	+ 3,0	+ 0,7
460	34	KRAFTWAGEN UND KRAFTWAGENTEILE	94,24	0,93715	103,9	103,8	104,8	104,7	+ 0,9	- 0,1
461		EU-LÄENDER	71,19	.	103,0	103,0	103,5	103,4	+ 0,4	- 0,1
462		DRITTLÄENDER	23,05	.	106,7	106,4	108,8	109,1	+ 2,5	+ 0,3
463	341	DARUNTER: KRAFTWAGEN UND KRAFTWAGENMOTOREN	72,80	0,91636	102,8	102,8	103,3	103,1	+ 0,3	- 0,2
464		EU-LÄENDER	56,44	.	102,1	102,1	102,2	102,0	- 0,1	- 0,2
465		DRITTLÄENDER	16,36	.	105,1	105,0	106,9	107,0	+ 1,9	+ 0,1
466	343	TEILE UND ZUBEHÖR FUER KRAFTWAGEN UND -MOTOREN	19,51	1,02022	108,3	108,0	110,5	110,8	+ 2,6	+ 0,3
467		EU-LÄENDER	13,45	.	106,9	106,8	108,7	108,9	+ 2,0	+ 0,2
468		DRITTLÄENDER	6,06	.	111,3	110,7	114,3	115,1	+ 4,0	+ 0,7

DEUTSCHLAND

5 INDEX DER EINFUHRPREISE
(AKTUELLE ERGEBNISSE)
5.3 NACH DEM SYSTEMATISCHEN GUETERVERZEICHNIS FUER PRODUKTIONSSTATISTIKEN, AUSGABE 1995 (GP 95),
GEGLIEDERT NACH EU- UND DRITTLAENDERN
1995 = 100

LFD NR.	NR. DER GP-SYSTEMATIK	GUETERABTEILUNG, -GRUPPE, -KLASSE	WAEGUNGS- ANTEIL AM GESAMTINDEX IN PROMILLE	VERKET- TUNGS-FAKTOR	2000 DURCH- SCHNITT	2001			VERAENDERUNG JUNI 2000 GEGENUEBER JUNI 2001 IN PROZENT	
						JUNI	MAI	JUNI	JUNI 2000	MAI 2001
469	35	SONSTIGE FAHRZEUGE 1)	6,57	.	102,7	102,4	105,3	105,6	+ 3,1	+ 0,3
470		EU-LAENDER	2,59	.	99,7	99,7	100,2	100,0	+ 0,3	- 0,2
471		DRITTLAENDER	3,98	.	104,6	104,2	108,6	109,2	+ 4,8	+ 0,6
472	354	DARUNTER: KRAFTRAEDER UND FAHRRRAEDER	5,38	0,88997	102,2	101,9	105,2	105,5	+ 3,5	+ 0,3
473		EU-LAENDER	1,95	.	98,4	98,5	98,8	98,4	- 0,1	- 0,4
474		DRITTLAENDER	3,43	.	104,4	103,9	108,9	109,5	+ 5,4	+ 0,6
475	36	MOEBEL, SCHMUCK, MUSIKINSTRUMENTE, SPORTGERAETE, SPIELWAEREN UND SONSTIGE ERZEUGNISSE (OHNE MUENZEN)	30,76	.	108,9	108,5	111,2	111,3	+ 2,6	+ 0,1
476		EU-LAENDER	14,04	.	105,9	105,8	107,6	107,6	+ 1,7	-
477		DRITTLAENDER	16,72	.	111,4	110,8	114,1	114,4	+ 3,2	+ 0,3
478	361	DARUNTER: MOEBEL	15,50	.	105,2	105,2	107,2	107,1	+ 1,8	- 0,1
479		EU-LAENDER	8,90	.	104,4	104,6	106,2	106,1	+ 1,4	- 0,1
480		DRITTLAENDER	6,60	.	106,2	106,0	108,4	108,4	+ 2,3	-
481	3611	DARUNTER: SITZMOEBEL	6,31	.	106,7	106,8	108,8	108,5	+ 1,6	- 0,3
482		EU-LAENDER	2,76	.	107,1	107,4	108,8	108,3	+ 0,8	- 0,5
483		DRITTLAENDER	3,55	.	106,4	106,3	108,9	108,7	+ 2,3	- 0,2
484	3614	SONSTIGE MOEBEL	8,09	.	104,7	104,6	106,6	106,7	+ 2,0	+ 0,1
485		EU-LAENDER	5,17	.	103,8	103,9	105,8	105,8	+ 1,8	-
486		DRITTLAENDER	2,92	.	106,2	105,8	108,0	108,2	+ 2,3	+ 0,2
487	362	SCHMUCK UND AEHNLICHE ERZEUGNISSE (OHNE MUENZEN)	3,08	.	118,5	116,5	121,9	123,4	+ 5,9	+ 1,2
488		EU-LAENDER	1,31	.	110,4	109,0	111,8	112,7	+ 3,4	+ 0,8
489		DRITTLAENDER	1,77	.	124,5	122,1	129,4	131,4	+ 7,6	+ 1,5
490	365	SPIELWAEREN	5,00	0,92535	113,7	113,6	115,3	115,1	+ 1,3	- 0,2
491		EU-LAENDER	1,42	.	108,5	108,1	110,2	111,1	+ 2,8	+ 0,8
492		DRITTLAENDER	3,58	.	115,7	115,7	117,3	116,7	+ 0,9	- 0,5
493	366	SONSTIGE ERZEUGNISSE	4,65	.	106,3	105,9	109,2	109,6	+ 3,5	+ 0,4
494		EU-LAENDER	1,78	.	106,4	106,1	108,2	107,5	+ 1,3	- 0,6
495		DRITTLAENDER	2,87	.	106,2	105,7	109,8	110,9	+ 4,9	+ 1,0

1) OHNE SCHIFFE, BOOTE UND YACHTEN, LUFT- UND RAUMFAHRZEUGE.

STATISTISCHES BUNDESAMT, FACHSERIE 17, R 8, 6/2001

DEUTSCHLAND
 5 INDEX DER EINFUHRPREISE
 (AKTUELLE ERGEBNISSE)
 5.4 NACH DEM INTERNATIONALEN WARENVERZEICHNIS FUER DEN AUSSENHANDEL (SITC-REV.3)
 1995 = 100

LFD NR.	NR.DER SITC	TEILE UND ABSCHNITTE	WAEGUNGS- ANTEIL AM GESAMTINDEX IN PROMILLE	VERKET- TUNGS- FAKTOR	2000 DURCH- SCHNITT	2001			VERAENDERUNG	
						JUNI	MAI	JUNI	JUNI 2001 GEGENUEBER JUNI MAI 2000 2001 IN PROZENT	
1		GESAMTINDEX	1000	1,02944	111,4	110,7	115,0	114,7	+ 3,6	- 0,3
2	0	NAHRUNGSMITTEL UND LEBENDE TIERE	91,08	1,04573	103,0	100,7	110,9	108,1	+ 7,3	- 2,5
3	00	LEBENDE TIERE (OHNE FISCH)	1,08	1,06388						
4	01	FLEISCH UND ZUBEREITUNGEN VON FLEISCH	14,15	1,09503	100,3	100,1	119,5	114,2	+14,1	- 4,4
5	02	MILCH UND MILCHERZEUGNISSE, EIER	10,40	1,01018	107,6	105,8	110,6	112,1	+ 6,0	+ 1,4
6	03	FISCHE, KREBS- UND WEICHTIERE, ZUBEREITUNGEN DARAUS	5,69	1,15795	115,2	115,2	128,0	128,4	+11,5	+ 1,9
7	04	GETREIDE UND GETREIDEERZEUGNISSE	5,94	1,14828	93,1	93,0	94,5	94,6	+ 1,7	+ 0,1
8	05	GEMUESE UND FRUECHTE	30,97	1,09674	105,0	99,8	115,3	109,5	+ 9,7	- 5,0
9	06	ZUCKER, ZUCKERWAEREN UND HONIG	2,51	1,03793	97,4	97,0	102,6	103,0	+ 6,2	+ 0,4
10	07	KAFFEE, TEE, KAKAO, GEWUERZE UND WAREN DARAUS	11,44	0,77304	93,5	92,5	90,0	87,6	- 5,3	- 2,7
11	08	TIERFUETTER (AUSGEN. UNGEMAHLENES GETREIDE)	4,18	1,12969	114,4	111,1	120,2	123,6	+11,3	+ 2,8
12	09	VERSCHIEDENE GENIESSBARE WAREN UND ZUBEREITUNGEN	4,72	0,98436	97,4	97,5	95,0	94,5	- 3,1	- 0,5
13	1	GETRAENKE UND TABAK	10,54	1,07906	116,2	115,9	118,4	118,7	+ 2,4	+ 0,3
14	11	GETRAENKE	7,21	1,07717	108,3	108,3	109,8	109,8	+ 1,4	-
15	12	TABAK UND TABAKERZEUGNISSE	3,33	1,08493	133,2	132,5	137,1	138,0	+ 4,2	+ 0,7
16	2	ROHSTOFFE (AUSGEN. NAHRUNGSMITTEL UND MINERAL. BRENNSTOFFE)	48,28	0,98313	118,6	115,3	117,1	115,5	+ 0,2	- 1,4
17	21	HAEUTE, FELLE UND PELZFELLE, ROH	0,50							
18	22	OELSAATEN UND OELHALTIGE FRUECHTE	3,53	0,97264	115,8	114,3	116,2	121,4	+ 6,2	+ 4,5
19	23	ROHKAUTSCHUK (EINSCHL. SYNTHETISCHER KAUTSCHUK)	2,50	0,88556	93,0	90,9	98,9	98,1	+ 7,9	+ 1,2
20	24	HOLZ	5,42	1,01455	106,8	106,5	105,5	105,2	- 1,2	- 0,3
21	25	PAPIERHALBSTOFFE UND ABFAELLE VON PAPIER	8,57	0,77835	110,9	111,4	95,3	91,6	-17,8	- 3,9
22	26	SPINNSTOFFE UND IHRE ABFAELLE	4,07	0,94597	91,1	91,0	93,3	94,1	+ 3,4	+ 0,9
23	27	MINERAL. ROHSTOFFE (AUSGEN. KOHLE, OEL UND EDELSTEINE)	3,60	1,02345	109,5	109,0	114,3	115,0	+ 5,5	+ 0,6
24	28	METALLURGISCHE ERZE UND METALLABFAELLE	12,20	1,04762	149,1	141,1	154,8	151,7	+ 7,5	- 2,0
25	29	ROHSTOFFE TIERISCHEN U. PFLANZLICHEN URSPRUNGS, A.N.G.	7,89	1,12229	113,3	106,8	106,6	102,8	- 3,7	- 3,6
26	3	MINERAL. BRENNSTOFFE, SCHMIERMITTEL U. VERWANDTE ERZEUGN.	66,57	1,37922	213,6	212,1	237,7	237,5	+12,0	- 0,1
27	32	KOEHLE UND KOKS	2,98	1,16250	104,7	103,6	117,1	118,7	+14,6	+ 1,4
28	33	ERDOEL, ERDOELERZEUGNISSE UND VERWANDTE WAREN	47,25	1,40242	234,9	234,2	243,9	244,1	+ 4,2	+ 0,1
29	34	GAS	16,34	1,35674	172,0	168,2	241,7	240,1	+42,7	- 0,7
30	4	TIERISCHE UND PFLANZLICHE OELE, FETTE UND WACHSE	3,18	0,73295	87,0	84,7	81,9	85,5	+ 0,9	+ 4,4
31	41	TIERISCHE OELE UND FETTE	0,26							
32	42	PFLANZL. FETTE UND FETTE OELE, ROH ODER RAFFINIERT	1,99	0,73172	85,3	84,6	70,4	76,1	-10,0	+ 8,1
33	43	TIERISCHE U. PFLANZL. FETTE UND OELE, VERARBEITET; WACHSE	0,93	0,69799	83,7	82,2	81,3	81,4	- 1,0	+ 0,1
34	5	CHEMISCHE ERZEUGNISSE	101,47	1,01307	104,9	105,3	107,9	107,6	+ 2,2	- 0,3
35	51	ORGANISCHE CHEMISCHE ERZEUGNISSE	23,52	0,98011	100,5	100,6	100,9	100,6	-	- 0,3
36	52	ANORGANISCHE CHEMISCHE ERZEUGNISSE	6,45	1,06816	116,5	114,1	123,8	124,1	+ 8,8	+ 0,2
37	53	FARBMITTEL UND FARBEN	5,10	1,01134	101,9	101,8	104,1	103,7	+ 1,9	+ 0,4
38	54	MEDIZINISCHE UND PHARMAZEUTISCHE ERZEUGNISSE	15,95	1,02500	109,6	109,7	113,0	113,5	+ 3,5	+ 0,4
39	55	ETHERISCHE OELE UND RIECHMITTEL; ZUBEREITETE KOERPERPFLEGE-, PUTZ- UND REINIGUNGSMITTEL	7,47	0,95598	105,0	104,6	107,9	107,7	+ 3,0	- 0,2
40	56	DUENGMITTEL	2,86	0,95300	91,6	97,9	111,8	106,9	+ 9,2	- 4,4
41	57	KUNSTSTOFFE IN PRIMAERFORM	20,23	1,02070	104,8	106,3	103,4	102,5	- 3,6	- 0,9
42	58	KUNSTSTOFFE IN ANDEREN FORMEN ALS PRIMAERFORMEN	8,65	1,02178	95,2	95,4	96,9	96,7	+ 1,4	- 0,2
43	59	CHEMISCHE ERZEUGNISSE UND WAREN, A.N.G.	11,24	1,08183	113,5	113,7	123,7	123,9	+ 9,0	+ 0,2
44	6	BEARBEITETE WAREN, VORWIEG. NACH BESCHAFFENHEIT GEGLIEDERT	187,26	1,00199	104,1	103,4	105,9	105,5	+ 2,0	- 0,4
45	61	LEDER, LEDERWAEREN, A.N.G. UND ZUGERICHTETE PELZFELLE	2,23	0,98926	111,4	112,1	124,0	124,4	+11,0	+ 0,3
46	62	KAUTSCHUKWAEREN, A.N.G.	10,39	1,08522	93,9	93,4	94,8	93,3	- 0,1	- 1,6
47	63	KORK- UND HOLZWAEREN (AUSGENOMMEN MOEBEL)	9,68	0,99800	99,9	100,2	100,0	100,3	+ 0,1	+ 0,3
48	64	PAPIER U. PAPPE; WAREN A. PAPIERHALBSTOFF, PAPIER O. PAPPE	23,52	1,03564	99,8	100,0	105,2	104,8	+ 4,8	- 0,4
49	65	GARNE, GEMEBE, FERTIGGESTELLTE SPINNSTOFFERZEUGNISSE. A.N.G., UND VERWANDTE WAREN	29,73	1,02881	102,8	102,8	105,5	105,6	+ 2,7	+ 0,1
50	66	WAREN AUS NICHT-METALLISCHEN MINERAL. STOFFEN, A.N.G.	19,38	1,00499	104,7	104,7	106,9	107,2	+ 2,4	+ 0,3
51	67	EISEN UND STAHL	37,47	0,98385	96,7	97,6	94,2	94,2	- 3,5	-
52	68	NE-METALLE	28,23	0,93578	121,4	116,5	124,4	122,4	+ 5,1	- 1,6
53	69	METALLWAEREN, A.N.G.	26,63	1,00301	105,5	104,9	107,7	108,1	+ 3,1	+ 0,4
54	7	MASCHINENBAUERZ., ELEKTROTECHN. ERZEUGNISSE UND FAHRZEUGE	330,08	0,99301	99,8	99,4	100,7	101,0	+ 1,6	+ 0,3
55	71	KRAFTMASCHINEN UND -AUSRUESTUNGEN	18,13	1,02938	111,7	110,9	113,3	112,7	+ 1,6	- 0,5
56	72	ARBEITSMASCHINEN FUER BESONDERE ZWECKE	18,76	0,95138	109,9	109,7	111,4	111,5	+ 1,6	+ 0,1
57	73	METALLBEARBEITUNGSMASCHINEN	6,10	0,97837	110,8	110,3	113,5	113,4	+ 2,8	- 0,1
58	74	MASCHINEN, APPARATE UND GERAETE FUER VERSCHIEDENE ZWECKE	35,87	0,97939	107,9	107,9	110,0	110,2	+ 2,1	+ 0,2
59	75	BUEROMASCHINEN UND AUTOMATISCHE DATENVERARBEITUNGS- MASCHINEN	52,76	1,19704	80,9	80,2	80,7	81,0	+ 1,0	+ 0,4
60	76	GERAETE FUER DIE NACHRICHTENTECHNIK; BILD-, TONAUFNAHME- UND -WIEDERGABEGERAETE	29,20	1,01616	103,1	102,4	104,2	104,8	+ 2,3	+ 0,6
61	77	ELEKTRISCHE MASCHINEN, APPARATE UND GERAETE, A.N.G.	77,82	1,00298	97,9	97,3	98,2	98,8	+ 1,5	+ 0,6
62	78	STRASSENFAHRZEUGE	90,38	0,92837	102,9	102,9	104,0	104,1	+ 1,2	+ 0,1
63	79	ANDERE BEFOERDERUNGSMITTEL	1,06							
64	8	VERSCHIEDENE FERTIGWAEREN	158,26	1,00899	108,7	108,2	110,7	111,1	+ 2,7	+ 0,4
65	81	SANIT. ANLAGEN, HEIZUNGS- U. BELEUCHTUNGSEINRICHT., A.N.G.	6,14	0,97839	109,7	109,6	112,7	113,0	+ 3,1	+ 0,3
66	82	MOEBEL UND TEILE DAVON; BETTAUSSTATTUNGEN	16,01	0,95211	104,8	104,8	106,7	106,7	+ 1,8	-
67	83	REISEARTIKEL, HANDTASCHEN UND AEHNLICHE BEHAELTNISSE	3,20	1,03421	123,8	122,4	129,4	131,1	+ 7,1	+ 1,3
68	84	BEKLEIDUNG UND BEKLEIDUNGSZUBEHOER	58,63	1,00298	109,3	108,7	111,5	111,8	+ 2,9	+ 0,3
69	85	SCHUHE	11,81	1,10412	110,3	110,0	112,1	112,3	+ 2,1	+ 0,2
70	87	MESS-, PRUEF- U. KONTROLLINSTRUM., -APPARATE U. -GERAETE	16,43	1,00684	114,5	114,0	117,1	117,9	+ 3,4	+ 0,7
71	88	FOTOGR. APPARATE U. ZUB.; OPT. WAEREN; UHRMACHERWAEREN	11,93	1,04334	108,3	107,6	110,1	110,6	+ 2,8	+ 0,5
72	89	VERSCHIEDENE BEARBEITETE WAREN, A.N.G.	34,11	1,00400	104,6	104,4	105,8	106,1	+ 1,6	+ 0,3
73	97	GOLD	3,28	1,09430	107,5	107,0	110,0	111,7	+ 4,4	+ 1,5

DEUTSCHLAND
6 INDEX DER AUSFUHRPREISE
(AKTUELLE ERGEBNISSE)

1995 = 100

LFD NR.	WARENGRUPPE	WAEGUNGS- ANTEIL AM GESAMTINDEX IN PROMILLE	VERKET- TUNGS- FAKTOR	2000 DURCH- SCHNITT	2000			2001		VERAENDERUNG JUNI 2001 GEGENUEBER JUNI MAI 2000 2001 IN PROZENT	
					JUNI	MAI	JUNI	JUNI	MAI	JUNI	
1	GESAMTINDEX	1000	0,97085	104,4	104,3	106,0	106,0	+ 1,6	-		
2	GUETER FUER EU-LAENDER	595,13	0,97847	103,9	103,9	105,2	105,0	+ 1,1	- 0,2		
3	GUETER FUER DRITTLAENDER	404,87	0,96046	105,1	105,0	107,1	107,4	+ 2,3	+ 0,3		
4	GUETER FUER ANDERE INDUSTRIELAENDER	192,03	0,96046	107,1	107,0	109,1	109,3	+ 2,1	+ 0,2		
5	GUETER FUER REFORMLAENDER	90,30	0,96796	102,7	102,5	104,4	104,6	+ 2,0	+ 0,2		
6	GUETER FUER ENTWICKLUNGSLAENDER	122,54	.	103,9	103,7	106,1	106,4	+ 2,6	+ 0,3		
7	GESAMTINDEX OHNE MINERALOELERZEUGNISSE	994,07	0,96896	103,9	103,8	105,4	105,5	+ 1,6	+ 0,1		
6.1 NACH WARENGRUPPEN DER ERNAHRUNGSWIRTSCHAFT UND DER GEWERBLICHEN WIRTSCHAFT											
8	GUETER DER ERNAHRUNGSWIRTSCHAFT	56,66	0,99902	103,6	103,1	106,8	107,3	+ 4,1	+ 0,5		
9	FUER EU-LAENDER	40,51	1,00793	103,3	102,8	106,7	106,7	+ 3,8	-		
10	FUER DRITTLAENDER	16,15	0,97963	104,4	103,8	107,1	108,7	+ 4,7	+ 1,5		
11	ERNAHRUNGSGUETER TIERISCHEN URSPRUNGS	19,10	1,01307	105,2	104,2	110,0	109,3	+ 4,9	- 0,6		
12	FUER EU-LAENDER	15,72	1,01404	105,1	104,0	110,4	109,4	+ 5,2	- 0,9		
13	FUER DRITTLAENDER	3,38	1,00608	105,6	104,9	108,6	108,8	+ 3,7	+ 0,2		
14	LEBENDE TIERE	1,56	0,96043		
15	NAHRUNGSMITTEL TIERISCHEN URSPRUNGS	17,54	1,01933	106,1	104,9	112,8	112,0	+ 6,8	- 0,7		
16	FUER EU-LAENDER	14,71	1,02128	105,8	104,5	112,2	111,2	+ 6,4	- 0,9		
17	FUER DRITTLAENDER	2,83	1,00619	108,0	106,7	116,1	116,2	+ 8,9	+ 0,1		
18	ERNAHRUNGSGUETER PFLANZLICHEN URSPRUNGS	37,56	0,98932	102,8	102,5	105,2	106,3	+ 3,7	+ 1,0		
19	FUER EU-LAENDER	24,79	1,00295	102,1	102,0	104,4	105,1	+ 3,0	+ 0,7		
20	FUER DRITTLAENDER	12,77	0,96388	104,1	103,5	106,7	108,6	+ 4,9	+ 1,8		
21	NAHRUNGSMITTEL PFLANZLICHEN URSPRUNGS	27,98	1,00000	101,2	100,7	104,3	105,8	+ 5,1	+ 1,4		
22	FUER EU-LAENDER	19,30	1,02616	100,3	99,9	103,4	104,4	+ 4,5	+ 1,0		
23	FUER DRITTLAENDER	8,68	0,95085	103,0	102,3	106,3	109,0	+ 6,5	+ 2,5		
24	GENUSSMITTEL	9,58	0,95713	107,7	107,9	107,7	107,5	- 0,4	- 0,2		
25	FUER EU-LAENDER	5,49	0,93601	108,6	109,4	107,6	107,4	- 1,8	- 0,2		
26	FUER DRITTLAENDER	4,09	0,99517	106,4	105,9	107,7	107,7	+ 1,7	-		
27	GUETER DER GEWERBLICHEN WIRTSCHAFT	943,34	0,96893	104,5	104,4	105,9	105,9	+ 1,4	-		
28	FUER EU-LAENDER	554,62	0,97559	104,0	104,0	105,1	104,9	+ 0,9	- 0,2		
29	FUER DRITTLAENDER	388,72	0,95954	105,2	105,0	107,1	107,3	+ 2,2	+ 0,2		
30	ROHSTOFFE UND HALBWAREN	64,33	0,99117	112,8	112,6	116,8	115,7	+ 2,8	- 0,9		
31	FUER EU-LAENDER	45,18	0,96938	110,0	109,2	113,5	112,8	+ 3,3	- 0,6		
32	FUER DRITTLAENDER	19,15	1,02352	119,2	120,7	124,4	122,4	+ 1,4	- 1,6		
33	ROHSTOFFE	10,00	0,89935	100,6	103,5	101,6	101,2	- 2,2	- 0,4		
34	FUER EU-LAENDER	7,97	0,89187	101,3	103,5	102,2	101,5	- 1,9	- 0,7		
35	FUER DRITTLAENDER	2,03	0,91296	97,7	103,3	99,2	99,9	- 3,3	+ 0,7		
36	HALBWAREN	54,33	1,01092	115,0	114,3	119,6	118,3	+ 3,5	- 1,1		
37	FUER EU-LAENDER	37,21	0,98746	111,9	110,4	116,0	115,2	+ 4,3	- 0,7		
38	FUER DRITTLAENDER	17,12	1,04465	121,8	122,8	127,4	125,1	+ 1,9	- 1,8		
39	FERTIGWAREN	979,01	0,96702	103,9	103,8	105,1	105,2	+ 1,3	+ 0,1		
40	FUER EU-LAENDER	509,44	0,97652	103,4	103,5	104,3	104,2	+ 0,7	- 0,1		
41	FUER DRITTLAENDER	369,57	0,95581	104,5	104,2	106,3	106,5	+ 2,2	+ 0,2		
42	VORERZEUGNISSE	173,24	0,98799	101,9	101,9	103,6	103,4	+ 1,5	- 0,2		
43	FUER EU-LAENDER	105,02	0,98697	101,2	101,5	102,4	102,0	+ 0,5	- 0,4		
44	FUER DRITTLAENDER	68,22	0,98900	103,0	102,6	105,4	105,5	+ 2,8	+ 0,1		
45	ENDERZEUGNISSE	705,77	0,96243	104,3	104,3	105,5	105,6	+ 1,2	+ 0,1		
46	FUER EU-LAENDER	404,42	0,97374	104,0	104,0	104,8	104,7	+ 0,7	- 0,1		
47	FUER DRITTLAENDER	301,35	0,94952	104,8	104,6	106,4	106,7	+ 2,0	+ 0,3		

STATISTISCHES BUNDESAMT, FACHSERIE 17, R 8, 6/2001

DEUTSCHLAND

6 INDEX DER AUSFUHRPREISE
(AKTUELLE ERGEBNISSE)6.2 NACH DEM SYSTEMATISCHEN GÜTERVERZEICHNIS FUER PRODUKTIONSSTATISTIKEN, AUSGABE 1995 (GP 95)
1995 = 100

LFD NR.	NR.DER GP- SYSTE- MATIK	GÜTERABTEILUNG, -GRUPPE, -KLASSE, -KATEGORIE, -UNTERKATEGORIE UND -ART	WÄGUNG- ANTEIL AM GESAMTINDEX IN PROMILLE	VERKET- TUNGS- FAKTOR	2000 DURCH- SCHNITT	2001			VERÄNDERUNG	
						2000 JUNI	2000 MAI	2001 JUNI	JUNI 2001 GEGENÜBER JUNI 2000	MAI 2001 GEGENÜBER MAI 2000
1		GESAMTINDEX	1000	0,97085	104,4	104,3	106,0	106,0	+ 1,6	-
2		ERZEUGNISSE DER LAND- UND FORSTWIRTSCHAFT, FISCHEREI	10,36	1,01992	99,9	99,1	101,8	102,0	+ 2,9	+ 0,2
3		ERZEUGNISSE DES BERGBAUS; STEINE UND ERDEN; ERZEUGNISSE DES VERARBEITENDEN GEWERBES	989,64	0,96893	104,5	104,4	106,0	106,0	+ 1,5	-
4		ERZEUGNISSE DER VORLEISTUNGSGÜTERPRODUZENTEN	422,96	.	104,0	104,0	105,9	105,7	+ 1,6	- 0,2
5		ERZEUGNISSE DER ENERGIEPRODUZENTEN	9,44	.	170,6	170,0	183,8	177,5	+ 4,4	- 3,4
6		ERZEUGNISSE DER VORLEISTUNGSGÜTERPRODUZENTEN (OHNE ENERGIE)	413,52	.	102,5	102,4	104,1	104,1	+ 1,7	-
7		ERZEUGNISSE DER INVESTITIONSGÜTERPRODUZENTEN	397,79	.	105,4	105,3	106,3	106,4	+ 1,0	+ 0,1
8		ERZEUGNISSE DER KONSUMGÜTERPRODUZENTEN	168,89	.	103,5	103,3	105,6	105,7	+ 2,3	+ 0,1
9		ERZEUGNISSE DER GEBRAUCHSGÜTERPRODUZENTEN	40,97	.	103,6	103,5	105,3	105,4	+ 1,8	+ 0,1
10		ERZEUGNISSE DER VERBRAUCHSGÜTERPRODUZENTEN	127,92	.	103,5	103,2	105,7	105,9	+ 2,6	+ 0,2
11	01	ERZEUGNISSE DER LANDWIRTSCHAFT, GEWERBLICHEN JAGD	9,14	.	100,4	100,2	100,2	100,8	+ 0,6	+ 0,6
12	011	ERZEUGNISSE PFLANZLICHEN URSPRUNGS	7,20	1,00392	100,3	99,9	103,0	103,8	+ 3,9	+ 0,8
13	0111	DARUNTER: GETREIDE UND FELDFRUECHTE	5,51	1,10532	98,9	98,2	101,0	102,2	+ 4,1	+ 1,2
14	01111	DARUNTER: GETREIDE	3,49	1,26209	102,9	103,4	103,2	104,1	+ 0,7	+ 0,9
15	012	LEBENDE TIERE UND TIERISCHE ERZEUGNISSE	1,94	0,98092	100,7	101,3	89,7	89,9	-11,3	+ 0,2
16	02	FORSTWIRTSCHAFTLICHE ERZEUGNISSE	0,83	1,07198	96,0	94,9	97,7	98,0	+ 3,3	+ 0,3
17	10-14	ERZEUGNISSE DES BERGBAUS; STEINE UND ERDEN	4,59	.	122,2	120,1	140,9	140,1	+16,7	- 0,6
18	11	DARUNTER: ERDOEL UND ERDGAS	1,41	.	150,3	145,1	212,0	208,5	+43,7	- 1,7
19	11102	DARUNTER: ERDGAS	1,28	.	138,9	132,9	207,6	201,8	+51,8	- 2,8
20	14	STEINE UND ERDEN, SONSTIGE BERGBAUERZEUGNISSE	2,06	.	109,4	108,9	109,2	109,3	+ 0,4	+ 0,1
21	142	DARUNTER: KIES, SAND, TON UND KAOLIN	1,03	.	107,7	107,8	108,5	108,4	+ 0,6	- 0,1
22	15-36	ERZEUGNISSE DES VERARBEITENDEN GEWERBES 1)	985,05	0,96893	104,4	104,3	105,8	105,8	+ 1,4	-
23	15	ERZEUGNISSE DES ERNÄHRUNGSGEWERBES	47,07	0,99902	103,7	103,0	107,7	108,2	+ 5,0	+ 0,5
24	151	FLEISCH UND FLEISCHERZEUGNISSE	6,31	1,07179	106,2	106,6	114,0	111,7	+ 4,8	- 2,0
25	1511	DARUNTER: FLEISCH (OHNE GEFLÜGEL)	4,61	.	106,0	105,8	111,3	108,3	+ 2,4	- 2,7
26	15111	DARUNTER: FLEISCH UND SCHLACHTNEBENERZEUGNISSE	3,21	.	100,6	102,8	102,2	99,5	- 3,2	- 2,6
27	151111	DARUNTER: RINDFLEISCH, FRISCH ODER GEKUEHLT	1,84	1,08445	100,5	104,0	87,9	86,9	-16,4	- 1,1

1) OHNE SCHIFFE, BOOTE UND YACHTEN, LUFT- UND RAUMFAHRZEUGE.

STATISTISCHES BUNDESAMT, FACHSERIE 17, R 8, 6/2001

DEUTSCHLAND
6 INDEX DER AUSFUHRPREISE
(AKTUELLE ERGEBNISSE)
6.2 NACH DEM SYSTEMATISCHEN GÜTERVERZEICHNIS FÜR PRODUKTIONSSTATISTIKEN, AUSGABE 1995 (GP 95)
1995 = 100

LFD NR.	NR. DER GP-SYSTEMATIK	GÜTERABTEILUNG, -GRUPPE, -KLASSE, -KATEGORIE, -UNTERKATEGORIE UND -ART	WÄGUNGS- ANTEIL AM GESAMTINDEX IN PROMILLE	VERKET- TUNGS- FAKTOR	2000 DURCH- SCHNITT	2000 2001			VERÄNDERUNG JUNI 2001 GEGENÜBER JUNI MAI 2000 2001 IN PROZENT	
						JUNI	MAI	JUNI		
28	1513	VERARBEITETES FLEISCH	1,14	.	112,5	116,0	123,9	124,4	+ 7,2	+ 0,4
29	152	FISCHERZEUGNISSE U.A. MEERESFRÜCHTE	1,39	.	116,3	115,9	122,3	124,5	+ 7,4	+ 1,8
30	153	OBST- UND GEMUESEERZEUGNISSE	2,96	1,01571	97,0	98,7	95,1	95,6	- 3,1	+ 0,5
31	1532	DARUNTER:	1,13	.	106,1	110,3	99,2	99,1	-10,2	- 0,1
32	1533	FRUCHT- UND GEMUESESAEFTE	1,52	.	95,5	95,6	97,2	98,1	+ 2,6	+ 0,9
33	154	VERARBEITETES OBST UND GEMUESE								
33	154	PFLANZL. U. TIERISCHE ÖLE U. FETTE, NEBENPRODUKTE	3,61	.	102,8	100,2	107,1	111,9	+11,7	+ 0,5
34	1541	DARUNTER:	1,91	.	106,6	103,0	115,9	122,6	+19,0	+ 5,8
35	15411	ÖLE UND FETTE, ROH; NEBENPRODUKTE								
36	15413	TIERISCHE UND PFLANZLICHE ÖLE UND FETTE, ROH	0,99	0,88441	88,1	86,3	91,1	97,2	+12,6	+ 6,7
37	1542	ÖLE UND FETTE, RAFFINIERT; NEBENPRODUKTE	1,37	0,87718	99,6	97,9	97,5	100,8	+ 3,0	+ 3,4
38	155	MILCH UND MILCHERZEUGNISSE	11,08	0,98220	105,0	103,0	111,8	111,7	+ 8,4	- 0,1
39	15511	DARUNTER:	2,41	.	111,4	107,5	118,8	117,5	+ 9,3	- 1,1
40	15512	MILCH UND RAHM, WEDER EINGEDICKT NOCH GESUESST	2,48	0,93720	110,0	108,6	114,8	114,7	+ 5,6	- 0,1
41	15514	MILCH UND RAHM IN PULVERFORM, EINGEDICKT ODER GESUESST	3,42	1,03080	99,3	98,3	106,7	107,5	+ 9,4	+ 0,7
42	156	KAESE UND QUARK								
42	156	MAHL- UND SCHÄLMUEHLNERZEUGNISSE; STÄRKE UND STÄRKEERZEUGNISSE	2,33	.	94,9	94,5	97,1	97,5	+ 3,2	+ 0,4
43	1561	MAHL- UND SCHÄLMUEHLNERZEUGNISSE	1,14	.	97,1	96,9	100,0	100,1	+ 3,3	+ 0,1
44	1562	STÄRKE UND STÄRKEERZEUGNISSE	1,19	.	92,7	92,3	94,2	94,9	+ 2,8	+ 0,7
45	157	FUTTERMITTEL (OHNE FLEISCH- UND FISCHMEHL)	1,60	1,02158	97,3	97,7	99,2	99,2	+ 1,5	-
46	158	SONSTIGE ERZEUGNISSE DES ERNÄHRUNGSGEWERBES (OHNE GETRÄENKE)	13,09	.	103,2	102,9	105,5	106,9	+ 3,9	+ 1,3
47	1582	DARUNTER:	1,42	.	108,2	108,1	111,8	112,0	+ 3,6	+ 0,2
48	1583	DAUERBACKWAREN	1,45	.	97,2	94,3	108,2	114,7	+21,6	+ 6,0
49	1584	ZUCKER	3,95	1,01892	106,5	106,4	112,9	114,6	+ 7,7	+ 1,5
50	15842	SÜßWAREN (OHNE DAUERBACKWAREN)								
50	15842	DARUNTER:	3,42	.	100,1	100,0	101,5	101,8	+ 1,8	+ 0,3
51	158422	SCHOKOLADEN U.A. SÜßWAREN								
51	158422	DARUNTER:	2,39	.	102,5	102,3	104,2	104,3	+ 2,0	+ 0,1
52	1586	SCHOKOLADE U.A. KAKAOHALTIGE LEBENSMITTEL- ZUBEREITUNGEN								
52	1586	KAFFEE UND TEE, KAFFEE-ERSATZ	1,97	.	109,6	111,0	100,9	100,8	- 9,2	- 0,1
53	158611	DARUNTER:	1,21	.	119,6	121,1	108,7	108,5	-10,4	- 0,2
54	1589	KAFFEE	2,76	.	100,1	99,9	99,0	99,6	- 0,3	+ 0,6
55	159	SONSTIGE NAHRUNGSMITTEL (OHNE GETRÄENKE)								
55	159	GETRÄENKE (OHNE FRUCHT- UND GEMUESESAEFTE)	4,70	.	106,2	105,8	108,0	107,7	+ 1,8	- 0,3
56	1596	DARUNTER:	1,56	0,98428	110,3	110,3	112,3	112,5	+ 2,0	+ 0,2
57	16	BIER								
57	16	TABAKERZEUGNISSE	2,74	0,93774	113,4	113,6	118,1	118,4	+ 4,2	+ 0,3

DEUTSCHLAND

 6 INDEX DER AUSFUHRPREISE
 (AKTUELLE ERGEBNISSE)
 6.2 NACH DEM SYSTEMATISCHEN GUETERVERZEICHNIS FUER PRODUKTIONSSTATISTIKEN, AUSGABE 1995 (GP 95)
 1995 = 100

LFD NR.	NR. DER GP-SYSTEMATIK	GUETERABTEILUNG, -GRUPPE, -KLASSE, -KATEGORIE, -UNTERKATEGORIE UND -ART	WAEGUNGS- ANTEIL AM GESAMTINDEX IN PROMILLE	VERKET- TUNGS- FAKTOR	2000 DURCH- SCHNITT	2000 2001			VERAENDERUNG JUNI 2001 GEGENUEBER JUNI 2000 IN PROZENT	
						JUNI	MAI	JUNI	JUNI	MAI
58	17	TEXTILIEN	28,84	0,97171	100,0	100,0	101,5	101,4	+ 1,4	- 0,1
59	171	TEXTILE SPINNSTOFFE UND GARNE	3,79	.	96,5	97,0	99,6	99,6	+ 2,7	-
60	17104	DARUNTER: GARNE AUS NATUERLICHEN SPINNSTOFFEN	1,35	.	99,8	100,1	103,7	103,3	+ 3,2	- 0,4
61	17105	GARNE AUS CHEMIEFASERN	1,41	.	101,1	100,8	103,1	102,9	+ 2,1	- 0,2
62	172	GEWEBE	12,70	1,01740	99,9	99,0	100,6	100,6	+ 1,6	-
63	17201	DARUNTER: GEWEBE AUS NATUERL. SPINNSTOFFEN (OHNE BAUMWOLLE)	2,28	.	102,8	102,7	104,2	104,2	+ 1,5	-
64	17202	BAUMWOLLEGEWEBE	3,08	1,03148	103,4	102,9	104,6	104,6	+ 1,7	-
65	17203	GEWEBE AUS CHEMIEFASERN	6,43	.	96,6	96,5	97,4	97,3	+ 0,8	- 0,1
66	174	KONFEKTIONIERTER TEXTILWAREN (OHNE BEKLEIDUNG)	1,60	0,98710	101,6	101,1	103,3	103,3	+ 2,2	-
67	175	ANDERE TEXTILERZEUGNISSE	6,72	.	102,3	102,3	103,3	103,1	+ 0,8	- 0,2
68	1751	DARUNTER: TEPPICHE UND FUSSBODENBELAEGE	1,03	0,96660	100,0	100,0	100,8	100,4	+ 0,4	- 0,4
69	1754	TEXTILERZEUGNISSE, A.N.G.	3,84	.	105,0	105,2	106,4	106,3	+ 1,0	- 0,1
70	176	GEWIRKE UND GESTRICKE	2,05	0,95965	100,5	100,6	101,0	100,8	+ 0,2	- 0,2
71	177	FERTIGERZEUGNISSE, GEWIRKT ODER GESTRICT	1,78	.	102,8	102,5	103,7	103,6	+ 1,1	- 0,1
72	1772	DARUNTER: PULLOVER, STRICKJACKEN, WESTEN U.A.E. WAREN (EINSCHL. UNTERZIEHPULLIS), GEWIRKT ODER GESTRICT	1,29	.	98,2	98,3	98,3	98,2	- 0,1	- 0,1
73	18	BEKLEIDUNG	14,25	0,94079	100,3	100,4	100,6	100,8	+ 0,4	+ 0,2
74	182	DARUNTER: BEKLEIDUNG (OHNE LEDERBEKLEIDUNG)	13,45	.	100,2	100,2	100,2	100,3	+ 0,1	+ 0,1
75	1822	DARUNTER: OBERBEKLEIDUNG	8,06	0,94272	98,4	98,4	98,1	98,3	- 0,1	+ 0,2
76	18222	DARUNTER: HERREN OBERBEKLEIDUNG (OHNE SOLCHE AUS GEWIRKEN ODER GESTRICKEN)	2,71	0,98828	99,7	99,8	99,4	99,6	- 0,2	+ 0,2
77	18223	DAMEN OBERBEKLEIDUNG (OHNE SOLCHE AUS GEWIRKEN ODER GESTRICKEN)	4,77	0,92343	97,6	97,7	97,2	97,3	- 0,4	+ 0,1
78	1823	WAESCHE (EINSCHL. HEMDEN UND BLUSEN)	3,65	.	101,0	101,2	101,4	101,3	+ 0,1	- 0,1
79	1824	BEKLEIDUNG UND BEKLEIDUNGSZUBEHOER, A.N.G.	1,74	.	106,6	106,4	107,5	107,5	+ 1,0	-
80	19	LEDER UND LEDERWAREN	5,73	.	101,8	101,1	107,9	107,8	+ 6,6	- 0,1
81	191	LEDER	1,62	0,94145	101,8	100,3	117,6	117,8	+ 17,4	+ 0,2
82	192	LEDERWAREN (OHNE SCHUHE)	1,03	0,94466	99,0	98,7	102,4	102,4	+ 3,7	-
83	193	SCHUHE	3,08	0,97090	102,8	102,4	104,7	104,4	+ 2,0	- 0,3
84	20	HOLZ UND HOLZWAREN (OHNE MOEBEL)	5,43	.	102,8	102,7	105,3	105,1	+ 2,3	- 0,2
85	201	DARUNTER: HOLZ, GESAEGT, AUCH GEHOBELT ODER IMPRAEAGNIERT	1,55	.	105,0	104,7	109,2	109,1	+ 4,2	- 0,1
86	20101	DARUNTER: BAHNSCHWELLEN; HOLZ, IN DER LAENGSRICHTUNG GESAEGT, GESAEUMT, GEMESSERT ODER GESCHAELT	1,07	0,97505	106,8	106,6	109,2	109,1	+ 2,3	- 0,1

DEUTSCHLAND

6 INDEX DER AUSFUHRPREISE
(AKTUELLE ERGEBNISSE)6.2 NACH DEM SYSTEMATISCHEN GUETERVERZEICHNIS FUER PRODUKTIONSSTATISTIKEN, AUSGABE 1995 (GP 95)
1995 = 100

LFD NR.	NR. DER GP-SYSTEMATIK	GUETERABTEILUNG, -GRUPPE, -KLASSE, -KATEGORIE, -UNTERKATEGORIE UND -ART	WAEGUNGS- ANTEIL AM GESAMTINDEX IN PROMILLE	VERKET- TUNGS- FAKTOR	2000 DURCH- SCHNITT	2001			VERAENDERUN GEGENUEBER	
						2000 JUNI	2000 MAI	2001 JUNI	JUNI 2000	MAI 2001
87	202	SPERRHOLZ, SPAN- U.AE. PLATTEN, FASERPLATTEN; FURNIERBLAETTER; VERDICHETES HOLZ	2,32	.	98,1	97,9	100,5	100,0	+ 2,1	- 0,5
88	20201	DARUNTER: SPERRHOLZ, FURNIERTES HOLZ U.AE. LAGENHOLZ; SPAN- U.AE. PLATTEN, FASERPLATTEN	1,68	.	94,8	94,7	97,4	96,9	+ 2,3	- 0,5
89	202013	DARUNTER: SPANPLATTEN U.AE. PLATTEN, AUS HOLZ ODER ANDEREN HOLZIGEN STOFFEN	0,98	0,95158	89,5	89,5	93,1	92,1	+ 2,9	- 1,1
90	21	PAPIER	28,76	.	99,7	100,8	101,8	101,4	+ 0,6	- 0,4
91	211	HOLZSTOFF, ZELLSTOFF, PAPIER, KARTON UND PAPPE	18,83	0,99041	99,9	101,6	101,6	100,5	- 1,1	- 1,1
92	2112	DARUNTER: PAPIER, KARTON UND PAPPE (EINSCHL. PAPIER- UND PAPPEABFALL)	18,19	1,03111	99,7	101,4	101,8	100,7	- 0,7	- 1,1
93	NACHRICHTLICH: 21121-5	PAPIER, KARTON UND PAPPE (OHNE PAPIER- UND PAPPEABFALL)	17,01	.	101,0	100,6	105,9	104,9	+ 4,3	- 0,9
94	21121-4	DARUNTER: PAPIER UND PAPPE, UNBEARBEITET	7,06	1,02967	103,2	103,3	107,6	106,1	+ 2,7	- 1,4
95	21121	DARUNTER: ZEITUNGSDRUCKPAPIER; BUETTENPAPIER U. -PAPPE, ROHPAPIER U. -PAPPE; GRAF. PAPIERE U. PAPPEN	4,14	.	103,8	103,4	110,1	109,8	+ 6,2	- 0,3
96	211214	DARUNTER: GRAFISCHE PAPIERE UND PAPPEN	2,82	1,05556	99,8	99,4	105,8	105,4	+ 6,0	- 0,4
97	21125	PAPIER UND PAPPE, BEARBEITET	9,95	.	99,4	98,6	104,7	104,0	+ 5,5	- 0,7
98	211253	DARUNTER: PAPIERE U. PAPPEN, GESTRICHEN, Z. BESCHREIBEN, BEDRUCKEN OD. FUER AND. GRAF. ZWECKE	5,71	1,04362	96,8	95,7	102,5	102,4	+ 7,0	- 0,1
99	2112536	DARUNTER: LWC-PAPIER	1,52	.	94,7	92,9	99,6	99,6	+ 7,2	-
100	211256	PAPIERE UND PAPPEN, GESTRICHEN, UEBERZOGEN, GETRAENKT, GETEERT, BITUMINIERT, ASPHALTIERT, GUMMIERT OD. MIT KLEBESCHICHT VERSEHEN	1,80	.	106,5	106,5	110,2	109,6	+ 2,9	- 0,5
101	212	PAPIER-, KARTON- UND PAPPEWAREN	9,93	0,99294	99,1	99,2	102,1	103,2	+ 4,0	+ 1,1
102	2121	DARUNTER: WELLPAPIER UND -PAPPE; VERPACKUNGSMITTEL AUS PAPIER, KARTON UND PAPPE	3,13	0,96583	102,6	102,4	106,1	108,3	+ 5,8	+ 2,1
103	2122	HAUSHALTS-, HYGIENE- UND TOILETTENARTIKEL AUS PAPIER, PAPPE UND ZELLSTOFF	3,24	1,07807	93,5	94,2	96,1	96,8	+ 2,8	+ 0,7
104	2125	ANDERE WAREN AUS PAPIER, KARTON UND PAPPE	1,81	.	103,1	102,9	107,3	108,5	+ 5,4	+ 1,1
105	22	VERLAGS- UND DRUCKERZEUGNISSE, BESPIELTE TON-, BILD- UND DATENTRAEGER	9,50	0,93139	104,1	103,4	103,8	103,9	+ 0,5	+ 0,1
106	221	VERLAGSERZEUGNISSE	6,50	.	104,9	104,2	105,9	106,0	+ 1,7	+ 0,1
107	2211	DARUNTER: BUCH- UND MUSIKVERLAGSERZEUGNISSE	2,10	0,90883	105,1	105,1	106,3	105,9	+ 0,8	- 0,4
108	2213	ZEITUNGEN U.A. PERIODISCHE DRUCKSCHRIFTEN, WENIGER ALS VIERMAL WOECHENTLICH ERSCHEINEND	1,84	.	110,8	110,7	113,1	113,1	+ 2,2	-
109	2214	BESPIELTE TONTRAEGER	1,52	.	95,6	95,5	97,7	99,3	+ 4,0	+ 1,6
110	222	LEISTUNGEN DES DRUCKGEWERBES	3,00	.	102,3	101,7	99,3	99,3	- 2,4	-

DEUTSCHLAND

6 INDEX DER AUSFUHRPREISE
(AKTUELLE ERGEBNISSE)
6.2 NACH DEM SYSTEMATISCHEN GUETERVERZEICHNIS FUER PRODUKTIONSSTATISTIKEN, AUSGABE 1995 (GP 95)
1995 = 100

LFD NR.	NR. DER GP-SYSTEMATIK	GUETERABTEILUNG, -GRUPPE, -KLASSE, -KATEGORIE, -UNTERKATEGORIE UND -ART	WAEGUNGS- ANTEIL AM GESAMTINDEX IN PROMILLE	VERKET- TUNGS- FAKTOR	2000 DURCH- SCHNITT	2000 2001			VERAENDERUNG JUNI 2001 GEGENUEBER JUNI MAI 2000 2001 IN PROZENT	
						2000 JUNI	2001 MAI	2001 JUNI		
111	23	KOKEREIERZEUGNISSE, MINERALOELERZEUGNISSE, SPALT- UND BRUTSTOFFE	7,01	.	183,4	183,8	188,9	181,0	- 1,5	- 4,2
112	232	DARUNTER: MINERALOELERZEUGNISSE; GASFOERMIGE KOHLENWASSER- STOFFE (OHNE ERDGAS)	5,93	1,27070	194,9	195,9	199,6	189,6	- 3,2	- 5,0
113	23201	DARUNTER: MINERALOELERZEUGNISSE	4,89	.	203,1	206,8	210,4	197,0	- 4,7	- 6,4
114	232011	DARUNTER: MOTORENBENZIN (VERGASERKRAFTSTOFF)	1,26	1,48558	242,9	289,6	288,7	233,8	-19,3	-19,0
115	232016	GASOEL	1,11	1,51506	239,5	215,0	229,0	233,8	+ 8,7	+ 2,1
116	232017	HEIZOELE, MITTELSCHWER UND SCHWER	0,91	1,09340	214,3	207,4	191,3	189,5	- 8,6	- 0,9
117	232018	SCHMIEROELE, ANDERE OELE	0,83	1,03613	108,8	107,5	117,7	118,0	+ 8,8	+ 0,3
118	NACHRICHTLICH: 232011/3/4	MOTORENBENZIN; LEICHTOELE, SPEZIALBENZIN; KEROSIN (LEUCHTOEL)	1,88	1,44477	212,8	243,3	246,0	209,0	-14,1	-15,0
119	24	CHEMISCHE ERZEUGNISSE	147,63	0,98414	103,0	102,9	105,0	105,0	+ 2,0	-
120	241	CHEMISCHE GRUNDSTOFFE	73,37	.	101,6	101,7	103,4	103,3	+ 1,6	- 0,1
121	2412	DARUNTER: FARBSTOFFE UND PIGMENTE	8,47	0,97544	103,1	102,8	104,1	105,2	+ 2,3	+ 1,1
122	24121	METALLOXIDE, -HYDROXIDE, -PEROXIDE	1,19	.	99,9	100,3	102,2	104,1	+ 3,8	+ 1,9
123	24122	FARBEN UND FARBSTOFFE; GERBSTOFFE; TANNINE UND IHRE DERIVATE	7,28	.	103,7	103,3	104,4	105,3	+ 1,9	+ 0,9
124	241221	DARUNTER: SYNTHETISCHE ORGANISCHE FARBMITTEL; FARBSTOFF (ZUBEREITUNGEN); AUFHELLER; FARBLACK (ZUBEREITUNGEN)	5,32	0,96908	98,9	98,1	99,2	100,4	+ 2,3	+ 1,2
125	241224	ANDERE FARBMITTEL, PIGMENTE UND DEREN ZUBEREITUNGEN	1,66	.	119,2	120,1	121,2	121,9	+ 1,0	+ 0,1
126	2413	SONSTIGE ANORGANISCHE GRUNDSTOFFE UND CHEMIKALIEN	6,25	.	93,6	94,3	106,8	108,4	+15,0	+ 1,5
127	2414	SONSTIGE ORGANISCHE GRUNDSTOFFE UND CHEMIKALIEN	28,07	0,94545	100,4	99,8	100,1	99,7	- 0,1	- 0,4
128	24141	DARUNTER: KOHLENWASSERSTOFFE UND IHRE DERIVATE	3,20	0,93459	115,4	112,0	109,7	109,6	- 2,1	- 0,1
129	24142	ALKOHOLE, PHENOLE, PHENOLALKOHOLE UND IHRE DERIVATE	4,46	.	89,4	89,1	89,7	89,6	+ 0,6	- 0,1
130	24143	CARBONSAEUREN UND IHRE DERIVATE	5,27	0,87435	95,7	94,8	93,8	92,3	- 2,6	- 1,6
131	241432	DARUNTER: GESAETTIGTE ACYCLISCHE EINBASIGE CARBON- SAEUREN UND IHRE DERIVATE	1,54	0,87299	105,4	104,3	96,3	96,3	- 7,7	-
132	24144	ORGANISCHE VERBINDUNGEN MIT STICKSTOFFFUNKTION	5,01	.	98,6	98,2	99,9	99,7	+ 1,5	- 0,2
133	24145	ORGANISCH-ANORGANISCHE VERBINDUNGEN, HETERO- CYCLISCHE VERBINDUNGEN	6,23	1,03102	101,9	101,6	102,4	102,2	+ 0,6	- 0,2
134	2415	DUENGEMITTEL UND STICKSTOFFVERBINDUNGEN	2,85	.	115,9	114,9	124,6	123,7	+ 7,7	- 0,7
135	2416	KUNSTSTOFFE, IN PRIMAERFORMEN	26,37	0,95661	102,3	103,7	103,2	102,5	- 1,2	- 0,7
136	24161	DARUNTER: POLYMERE DES ETHYLENS, IN PRIMAERFORMEN	3,04	.	115,3	119,9	111,1	110,2	- 8,1	- 0,8
137	24163	POLYMERE DES VINYLCHLORIDS ODER ANDERER HALOGENIERTER OLEFINE, IN PRIMAERFORMEN	2,35	.	112,6	120,5	98,6	94,0	-22,0	- 4,7
138	24164	POLYETHER, EPOXIDHARZE UND POLYESTER, IN PRIMAERFORMEN	5,67	.	100,8	101,0	103,0	101,7	+ 0,7	- 1,3
139	24165	AND. SYNTHETISCHE, NATUERLICHE OD. MODIFIZIERTE NATUERLICHE POLYMERE, IN PRIMAERFORMEN	12,79	.	98,9	98,6	103,3	103,2	+ 4,7	- 0,1
140	2417	SYNTHETISCHER KAUTSCHUK, IN PRIMAERFORMEN	1,36	1,02013	106,4	105,1	113,3	113,3	+ 7,8	-
141	242	SCHAEDLINGSBEKAEMPFUNGS- UND PFLANZENSCHUTZMITTEL	3,96	1,09247	113,3	112,4	112,0	111,8	- 0,5	- 0,2
142	243	ANSTRICHMITTEL, DRUCKFARBEN UND KITTE	6,53	.	102,0	102,4	104,9	104,7	+ 2,2	- 0,2
143	24301	DARUNTER: ANSTRICHMITTEL; LOESUNGEN VON POLYMEREN MIT UEBER 50 GHT ORGANISCHEM LOESEMITTEL	3,09	0,90064	102,1	102,7	105,3	105,2	+ 2,4	- 0,1

DEUTSCHLAND

6 INDEX DER AUSFUHRPREISE
(AKTUELLE ERGEBNISSE)6.2 NACH DEM SYSTEMATISCHEN GUETERVERZEICHNIS FUER PRODUKTIONSSTATISTIKEN, AUSGABE 1995 (GP 95)
1995 = 100

LFD NR.	NR. DER GP-SYSTEMATIK	GUETERABTEILUNG, -GRUPPE, -KLASSE, -KATEGORIE, -UNTERKATEGORIE UND -ART	WAEGUNGS- ANTEIL AM GESAMTINDEX IN PROMILLE	VERKET- TUNGS- FAKTOR	2000 DURCH- SCHNITT	2000		2001		VERAENDERUNG GEGENUEBER	
						JUNI	MAI	JUNI	JUNI 2000	MAI 2001	IN PROZENT
144	244	PHARMAZEUTISCHE ERZEUGNISSE	25,16	1,00099	106,1	106,0	108,5	108,9	+ 2,7	+ 0,4	
145	2441	PHARMAZEUTISCHE GRUNDSTOFFE	7,60	.	100,6	100,8	104,2	104,4	+ 3,6	+ 0,2	
146	2442	PHARMAZEUTISCHE SPEZIALITAETEN UND SONSTIGE PHARMAZEUTISCHE ERZEUGNISSE	17,56	.	108,4	108,3	110,3	110,9	+ 2,4	+ 0,5	
147	24421	DARUNTER: ARZNEIWAEREN ZU THERAPEUTISCHEN ODER PROPHYLAKTISCHEN ZWECKEN	13,39	1,03466	107,8	107,6	110,2	110,8	+ 3,0	+ 0,5	
148	245	SEIFEN, WASCH-, REINIGUNGS- UND KOERPERPFLEGEMITTEL	8,96	.	101,9	102,0	102,5	102,5	+ 0,5	-	
149	2451	SEIFEN, WASCH-, REINIGUNGS- UND POLIERMITTEL	4,86	.	102,9	102,9	103,5	103,5	+ 0,6	-	
150	24513	DARUNTER: SEIFEN; ZUBEREITETE WASCH-, WASCHHILFS- UND REINIGUNGSMITTEL	2,33	.	101,7	101,5	102,6	102,6	+ 1,1	-	
151	2452	DUFTSTOFFE UND KOERPERPFLEGEMITTEL	4,10	0,97067	100,7	101,0	101,4	101,4	+ 0,4	-	
152	246	SONSTIGE CHEMISCHE ERZEUGNISSE	23,04	.	106,6	105,8	108,3	108,4	+ 2,5	+ 0,1	
153	2462	DARUNTER: KLEBSTOFFE UND GELATINE	1,33	0,94628	106,5	105,4	114,9	115,3	+ 9,4	+ 0,3	
154	2463	ETHERISCHE OELE	1,29	.	101,0	101,0	101,0	100,9	- 0,1	- 0,1	
155	2464	FOTOCHEMISCHE ERZEUGNISSE	4,48	1,05745	132,3	130,9	135,7	135,5	+ 3,5	- 0,1	
156	2465	UNBESPIELTE TON-, BILD- UND DATENTRAEGER	2,10	1,33516	66,8	64,2	62,7	62,7	- 2,3	-	
157	2466	CHEMISCHE ERZEUGNISSE, A.N.G.	13,59	.	104,9	104,6	106,5	106,7	+ 2,0	+ 0,2	
158	24663	DARUNTER: ZUBEREITETE SCHMIERMITTEL; ADDITIVE; HYDRAULIK- FLUESSIGKEITEN; GEFRIERSCHUTZMITTEL	2,72	.	98,6	98,6	102,8	102,8	+ 4,3	-	
159	24664	VERSCHIEDENE ERZEUGNISSE DER CHEMISCHEN INDUSTRIE	10,52	.	107,5	107,2	108,5	108,7	+ 1,4	+ 0,2	
160	2466421	DARUNTER: ZUSAMMENGESETZTE DIAGNOSTIK- ODER LABORREAGENZEN	1,89	0,95632	121,4	120,8	122,7	123,0	+ 1,8	+ 0,2	
161	247	CHEMIEFASERN	6,61	.	91,5	90,6	97,0	96,8	+ 6,8	- 0,2	
162	24701	DARUNTER: KABEL AUS SYNTH. FILAMENTEN; SYNTH. SPINNFASERN; HOCHFESTE GARNE AUS POLYAMIDEN UND POLYESTERN, TEXTURIERTE GARNE AUS SYNTH. FILAMENTEN; SYNTH. MONOFIL	5,15	.	88,8	87,8	94,7	94,3	+ 7,4	- 0,4	
163	24702	KABEL AUS KUENSTL. FILAMENTEN; KUENSTL. SPINN- FASERN; HOCHFESTE GARNE AUS VISKOSE, , TEXTURIERTE GARNE; KUENSTL. MONOFIL	1,37	1,13029	103,2	102,7	107,8	108,4	+ 5,6	+ 0,6	
164	25	GUMMI- UND KUNSTSTOFFWAEREN	36,09	.	99,6	99,5	101,0	100,9	+ 1,4	- 0,1	
165	251	GUMMIWAEREN	10,21	0,98547	97,1	96,9	98,4	98,2	+ 1,3	- 0,2	
166	2511	DARUNTER: BEREIFUNGEN, NEU, AUS KAUTSCHUK	4,06	1,00100	95,9	95,6	96,6	96,3	+ 0,7	- 0,3	
167	251111	DARUNTER: BEREIFUNGEN FUER PERSONENKRAFTWAGEN	2,51	0,99900	94,6	94,1	95,6	95,1	+ 1,1	- 0,5	
168	251113	LASTKRAFTWAGEN- UND OMNIBUSBEREIFUNGEN	1,16	1,00907	94,4	94,5	94,9	94,9	+ 0,4	-	
169	2513	ANDERE GUMMIWAEREN (OHNE BEREIFUNGEN)	5,98	0,96975	98,1	98,0	99,8	99,8	+ 1,8	-	
170	252	KUNSTSTOFFWAEREN	25,88	1,01119	100,6	100,5	102,0	102,0	+ 1,5	-	
171	2521	PLATTEN, FOLIEN, SCHLAEUCHE UND PROFILE, AUS KUNSTSTOFFEN	12,36	.	100,0	100,2	100,0	100,0	- 0,2	-	
172	25212	DARUNTER: ROHRE, SCHLAEUCHE UND FORMSTUECKE, VERSCHLUSS- UND VERBINDUNGSSTUECKE AUS KUNSTSTOFFEN	2,55	.	105,5	106,0	105,5	105,6	- 0,4	+ 0,1	
173	25213	TAFELN, PLATTEN, FOLIEN, FILME, BAENDER UND STREIFEN, AUS NICHT GESCHAEUMTEN KUNSTSTOFFEN, WEDER VERSTAERKT NOCH GESCHICHTET UND OHNE UNTERLAGE	5,92	.	101,0	100,9	100,2	100,1	- 0,8	- 0,1	
174	25214	ANDERE TAFELN, PLATTEN, FOLIEN, FILME, BAENDER UND STREIFEN, AUS KUNSTSTOFFEN	2,44	.	94,7	94,8	96,3	96,4	+ 1,7	+ 0,1	

DEUTSCHLAND

6 INDEX DER AUSFUHRPREISE
(AKTUELLE ERGEBNISSE)

6.2 NACH DEM SYSTEMATISCHEN GUETERVERZEICHNIS FUER PRODUKTIONSSTATISTIKEN, AUSGABE 1995 (GP 95)
1995 = 100

LFD NR.	NR. DER GP-SYSTEMATIK	GUETERABTEILUNG, -GRUPPE, -KLASSE, -KATEGORIE, -UNTERKATEGORIE UND -ART	WAEGUNGS- ANTEIL AM GESAMTINDEX IN PROMILLE	VERKET- TUNGS- FAKTOR	2000 DURCH- SCHNITT	2001			VERAENDERUNG	
						2000 JUNI	2001 MAI	2001 JUNI	JUNI 2000	MAI 2001
175	2522	VERPACKUNGSMITTEL AUS KUNSTSTOFFEN	3,82	1,08117	95,1	94,6	96,9	96,5	+ 2,0	- 0,4
176	2523	BAUBEDARFSARTIKEL AUS KUNSTSTOFFEN	1,90	.	103,1	103,1	105,9	105,9	+ 2,7	-
177	2524	ANDERE KUNSTSTOFFWAREN	7,80	.	103,5	103,4	106,8	106,8	+ 3,3	-
178	26	GLAS, KERAMIK, BEARBEITETE STEINE UND ERDEN	16,96	.	101,0	100,8	103,8	103,8	+ 3,0	-
179	261	DARUNTER: GLAS UND GLASWAREN	6,78	0,98218	100,5	99,9	104,7	104,9	+ 5,0	+ 0,2
180	2611	FLACHGLAS (OHNE VEREDELTES UND BEARB. FLACHGLAS)	0,86	1,13130	95,8	91,9	112,4	112,4	+22,3	-
181	2612	VEREDELTES UND BEARBEITETES FLACHGLAS	1,10	1,03971	90,3	90,0	92,3	92,4	+ 2,7	+ 0,1
182	2613	HOHLGLAS	2,08	.	100,4	101,0	98,5	98,5	- 2,5	-
183	2614	GLASFASERN	0,62	.	89,1	88,9	94,2	94,9	+ 6,7	+ 0,7
184	2615	SONSTIGES GLAS (EINSCHL. TECHNISCHER GLASWAREN)	2,12	.	111,3	110,3	117,1	117,6	+ 6,6	+ 0,4
185	262	KERAMIK (OHNE ZIEGEL UND BAUKERAMIK)	4,51	.	103,4	103,5	105,6	105,5	+ 1,9	- 0,1
186	2621	DARUNTER: HAUSHALTSGUTER UND ZIERGEGENSTAENDE AUS KERAMIK	1,05	0,84867	113,2	114,1	117,9	117,9	+ 3,3	-
187	262111	DARUNTER: GESCHIRR, HAUSHALTS-, HYGIENE- UND TOILETTEN- GEGENSTAENDE, AUS PORZELLAN	0,87	0,83263	111,5	112,4	114,4	114,4	+ 1,8	-
188	2626	FEUERFESTE KERAMISCHE WERKSTOFFE	2,32	0,97471	100,6	100,4	101,8	101,7	+ 1,3	- 0,1
189	263	KERAMISCHE WAND-, BODENFLIESEN UND -PLATTEN	0,64	1,02644	87,6	87,6	89,3	89,3	+ 1,9	-
190	265/6	ZEMENT, KALK, GEBRANNTER GIPS; BETON-, ZEMENT- UND GIPSERZEUGNISSE	1,49	.	100,8	100,8	103,5	102,4	+ 1,6	- 1,1
191	268	ANDERE MINERALERZEUGNISSE	3,21	.	101,3	101,3	102,5	102,5	+ 1,2	-
192	2681	MUEHL-, MAHL-, POLIERSTEINE UND SCHLEIFKOEPPER	1,36	0,93433	100,8	101,2	103,2	103,2	+ 2,0	-
193	2682	MINERALERZEUGNISSE, A.N.G.	1,85	.	101,7	101,4	102,0	102,0	+ 0,6	-
194	27	EISEN- UND STAHLERZEUGNISSE, NE-METALLE UND -ERZEUGNISSE	66,21	.	104,4	104,0	104,8	104,7	+ 0,7	- 0,1
195	271	DARUNTER: ROHEISEN UND STAHL (EGKS), FERROLEGIERUNGEN (EGKS)	26,68	0,99105	99,6	100,8	96,5	96,9	- 3,9	+ 0,4
196	27102/3	DARUNTER: FLUESSIGSTAHL; BLOECKE, HALBZEUG, RUNDSTRANGGUSS AUS UNLEGIERTEM UND LEGIERTEM STAHL	1,59	0,99286	97,9	99,4	98,7	98,4	- 1,0	- 0,3
197		NACHRICHTLICH: WALZSTAHL, UNLEGIERT UND LEGIERT	22,14	1,00815	103,4	104,9	99,6	99,9	- 4,8	+ 0,3
198		WALZSTAHL, UNLEGIERT (MASSENSTAHL)	15,20	0,99305	103,5	103,4	102,3	102,4	- 1,0	+ 0,1
199		WALZSTAHL, LEGIERT (EDELSTAHL)	6,94	1,03747	103,0	108,0	93,6	94,3	-12,7	+ 0,7
200	27104	WARMBREITBAND, BANDSTAHL, BREITFLACHSTAHL, BANDBLECH, KALTGEWALZTE BLECHE, ELEKTROBLECH U.A. BLECHE	17,43	.	104,5	106,5	99,6	100,2	- 5,9	+ 0,6
201	27105	WALZDRAHT	1,92	1,03535	91,2	90,9	93,3	93,5	+ 2,9	+ 0,2
202	27106	BETONSTAHL IN TRAEGERN; STAB- UND FLACHSTAHL	0,87	.	87,2	87,0	88,8	86,4	- 0,7	- 2,7
203	27107	PROFILE UND TRAEGER	1,69	.	113,2	112,9	111,2	110,1	- 2,5	- 1,0
204	27109	EISEN- UND STAHLSCROTT	2,88	0,75053	71,5	70,9	71,1	73,0	+ 3,0	+ 2,7
205	272	ROHRE	7,65	.	101,9	102,1	103,7	104,7	+ 2,5	+ 1,0
206	2722	DARUNTER: STAHLROHRE, ROHRFORM-, ROHRVERSCHLUSS- UND ROHR- VERBINDUNGSTUECKE AUS EISEN ODER STAHL	7,18	.	101,7	102,0	103,6	104,6	+ 2,5	+ 1,0
207	27221	ROHRE UND HOHLPROFILE, AUS EISEN ODER STAHL	5,82	1,03011	101,5	102,1	103,0	104,4	+ 2,3	+ 1,4
208	27222	FLANSCHEN, FORM-, VERSCHLUSS- UND VERBINDUNGS- STUECKE, BOGEN UND WINKEL, AUS STAHL, NICHT GEGOSSEN	1,36	.	102,6	101,5	106,1	105,6	+ 4,0	- 0,5

DEUTSCHLAND

6 INDEX DER AUSFUHRPREISE
(AKTUELLE ERGEBNISSE)
6.2 NACH DEM SYSTEMATISCHEN GUETERVERZEICHNIS FUER PRODUKTIONSSTATISTIKEN, AUSGABE 1995 (GP 95)
1995 = 100

LFD NR.	NR.DER GP-SYSTEMATIK	GUETERABTEILUNG, -GRUPPE, -KLASSE, -KATEGORIE, -UNTERKATEGORIE UND -ART	WAEGUNGS- ANTEIL AM GESAMTINDEX IN PROMILLE	VERKET- TUNGS- FAKTOR	2000 DURCH- SCHNITT	2000		2001		VERAENDERUNG JUNI 2001 GEGENUEBER JUNI MAI 2000 JUNI MAI 2001 IN PROZENT	
						JUNI	MAI	JUNI			
209	273	ANDERE ERZEUGNISSE AUS EISEN ODER STAHL, FERROLEGIERUNGEN (NICHT EGKS)	6,26	.	102,3	101,2	104,8	104,3	+ 3,1	- 0,5	
		DARUNTER:									
210	2732	KALTBAND MIT EINER BREITE VON WENIGER ALS 500 MM	2,98	.	103,0	101,6	104,9	104,0	+ 2,4	- 0,9	
211	2734	DRAHT	0,81	.	87,9	85,9	92,3	92,5	+ 7,7	+ 0,2	
212	2735	FERROLEGIERUNGEN (NICHT EGKS) U.A. EISEN- UND STAHLERZEUGNISSE, A.N.G.	1,39	.	117,7	117,2	120,8	120,5	+ 2,8	- 0,2	
213	274	NE-METALLE UND HALBZEUG DARAUS	25,62	0,97919	110,6	108,5	113,7	112,9	+ 4,1	- 0,7	
		DARUNTER:									
214	2741	EDELMETALLE UND HALBZEUG DARAUS	3,37	.	134,7	133,6	143,0	143,3	+ 7,3	+ 0,2	
215	2742	ALUMINIUM UND HALBZEUG DARAUS	10,93	.	109,1	107,7	111,4	110,9	+ 3,0	- 0,4	
		DARUNTER:									
216	27421	ALUMINIUM IN ROHFORM, ALUMINIUMLEGIERUNGEN, ALUMINIUMOXID	1,70	.	102,0	100,7	101,5	101,1	+ 0,4	- 0,4	
217	27422	HALBZEUGE AUS ALUMINIUM UND ALUMINIUMLEGIERUNGEN	8,03	.	109,7	107,8	112,6	112,1	+ 4,0	- 0,4	
		DARUNTER:									
218	274224	ALUMINIUMBLECHE UND BAENDER, MIT EINER DICKE VON MEHR ALS 0,2 MM	4,40	.	110,3	107,9	112,5	111,2	+ 3,1	- 1,2	
219	274225	ALUMINIUMFOLIEN UND DUENNE BAENDER, MIT EINER DICKE VON 0,2 MM ODER WENIGER	2,38	.	108,4	107,4	112,0	112,6	+ 4,8	+ 0,5	
220	2744	KUPFER UND HALBZEUG DARAUS	8,85	.	95,4	94,0	96,2	95,6	+ 1,7	- 0,6	
		DARUNTER:									
221	27442	HALBZEUG AUS KUPFER UND KUPFERLEGIERUNGEN	6,78	0,96279	95,7	94,7	96,3	96,4	+ 1,8	+ 0,1	
		DARUNTER:									
222	274423	DRAHT AUS RAFFINIERTEM KUPFER UND AUS KUPFER- LEGIERUNGEN	1,73	.	92,7	92,7	92,6	92,5	- 0,2	- 0,1	
223	274424	KUPFERBLECHE UND BAENDER, MIT EINER DICKE VON MEHR ALS 0,15 MM	1,96	.	88,5	85,9	86,4	86,9	+ 1,2	+ 0,6	
224	2745	SONSTIGE NE-METALLE, HALBZEUG UND WAREN DARAUS	1,68	.	141,2	129,0	156,0	149,6	+16,0	- 4,1	
225	NACHRICHTLICH: 27416/23/33, 27443/54	BEARBEITUNGSRESTSTOFFE UND SCHROTT AUS NE-METALLEN; METALLHALTIGE ASCHEN	2,62	0,98332	110,9	109,1	114,1	111,4	+ 2,1	- 2,4	
226	28	METALLERZEUGNISSE	35,48	.	106,1	106,0	107,5	107,7	+ 1,6	+ 0,2	
		DARUNTER:									
227	281	STAHL- UND LEICHTMETALLBAUERZEUGNISSE	4,30	.	101,8	101,6	102,7	102,7	+ 1,1	-	
		DARUNTER:									
228	2811	STAHL- UND LEICHTMETALLBAUKONSTRUKTIONEN	3,59	.	101,1	100,8	101,9	101,8	+ 1,0	- 0,1	
229	282	KESSEL UND BEHAELTER (OHNE DAMPFKESSEL)	2,40	.	99,5	99,0	100,2	100,3	+ 1,3	+ 0,1	
		DARUNTER:									
230	2822	HEIZKOEPPER FUER ZENTRALHEIZUNGEN; ZENTRAL- HEIZUNGSKESSEL	1,78	.	101,1	100,5	101,3	101,5	+ 1,0	+ 0,2	
231	286	SCHNEIDWAREN; WERKZEUGE; SCHLOESSER UND BESCHLAEGE	13,30	.	111,2	111,0	113,1	113,3	+ 2,1	+ 0,2	
		DARUNTER:									
232	2861	SCHNEIDWAREN UND BESTECKE	1,49	0,90732	121,0	121,2	125,9	126,1	+ 4,0	+ 0,2	
233	2862	WERKZEUGE	6,15	0,94842	111,7	111,4	113,7	114,1	+ 2,4	+ 0,4	
234	2863	SCHLOESSER UND BESCHLAEGE	5,66	0,87455	108,0	107,8	109,1	109,0	+ 1,1	- 0,1	
		DARUNTER:									
235	286314	BESCHLAEGE U.AE. ERZEUGNISSE, AUS UNEDLEN METALLEN; AUTOMATISCHE TUERSCHLIESSER, AUS UNEDLEN METALLEN	4,19	.	107,2	107,1	108,2	108,1	+ 0,9	- 0,1	
		DARUNTER:									
236	2863144	BAUBESCHLAEGE AUS METALL	1,24	0,79262	104,3	104,3	104,4	104,4	+ 0,1	-	

DEUTSCHLAND

6 INDEX DER AUSFUHRPREISE
(AKTUELLE ERGEBNISSE)
6.2 NACH DEM SYSTEMATISCHEN GUETERVERZEICHNIS FUER PRODUKTIONSSTATISTIKEN, AUSGABE 1995 (GP 95)
1995 = 100

LFD NR.	NR. DER GP-SYSTEMATIK	GUETERABTEILUNG, -GRUPPE, -KLASSE, -KATEGORIE, -UNTERKATEGORIE UND -ART	WAEGUNGS- ANTEIL AM GESAMTINDEX IN PROMILLE	VERKET- TUNGS- FAKTOR	2000 DURCH- SCHNITT	2000		2001		VERAENDERUNG JUNI 2001 GEGENUEBER JUNI 2000 2001 IN PROZENT	
						JUNI	MAI	JUNI			
237	287	SONSTIGE EISEN-, BLECH- UND METALLWAREN	14,86	.	104,1	104,2	105,2	105,5	+ 1,2	+ 0,3	
		DARUNTER:									
238	2872	VERPACKUNGEN UND VERSCHLUESSE	1,72	.	98,0	97,5	103,5	104,0	+ 6,7	+ 0,5	
239	2873	DRAHTWAREN	1,56	.	106,3	108,0	104,7	104,8	- 3,0	+ 0,1	
240	2874	SCHRAUBEN, NIETE, KETTEN, FEDERN	4,28	.	107,0	107,1	107,0	107,4	+ 0,3	+ 0,4	
		DARUNTER:									
241	287411	SCHRAUBEN, BOLZEN, MUTTERN U.AE. WAREN	2,46	0,95490	107,3	107,3	106,4	106,4	- 0,8	-	
242	2875	EISEN-, BLECH- UND METALLWAREN, A.N.G.	6,87	.	103,1	103,0	104,6	104,8	+ 1,7	+ 0,2	
		DARUNTER:									
243	28751	METALLERZEUGNISSE, FUER BADEZIMMER UND KUECHEN	1,13	.	106,7	107,2	114,1	114,1	+ 6,4	-	
244	29	MASCHINEN	173,58	0,92717	105,9	105,9	107,4	107,5	+ 1,5	+ 0,1	
245	291	MASCHINEN FUER DIE ERZEUGUNG UND NUTZUNG VON MECHANISCHER ENERGIE (OHNE MOTOREN FUER ACKER- SCHLEPPER, LUFT- UND STRASSENFAHRZEUGE)	41,37	.	106,4	106,4	107,9	108,0	+ 1,5	+ 0,1	
246	2911	VERBRENNUNGSMOTOREN UND TURBINEN	5,29	.	102,4	102,6	103,7	103,7	+ 1,1	-	
		DARUNTER:									
247	29111	VERBRENNUNGSMOTOREN	2,61	.	107,7	107,9	109,4	109,5	+ 1,5	+ 0,1	
248	2912	PUMPEN UND KOMPRESSOREN	15,74	.	105,5	105,4	106,9	106,8	+ 1,3	- 0,1	
		DARUNTER:									
249	29122	FLUESSIGKEITSPUMPEN; HEBWERKE FUER FLUESSIGKEITEN	8,03	.	104,0	103,9	105,0	105,0	+ 1,1	-	
250	29123	LUFT- ODER VAKUUMPUMPEN; LUFT- ODER ANDERE GASKOMPRESSOREN	3,95	.	109,4	109,2	112,7	112,5	+ 3,0	- 0,2	
251	29124	TEILE FUER PUMPEN UND KOMPRESSOREN	3,06	.	101,5	101,5	101,8	101,8	+ 0,3	-	
252	2913	ARMATUREN	8,00	0,91481	104,3	104,6	105,2	105,3	+ 0,7	+ 0,1	
253	2914	LAGER, GETRIEBE, ZAHNRAEDER UND ANTRIEBSELEMENTE	12,34	.	110,7	110,5	112,8	113,2	+ 2,4	+ 0,4	
254	29141	WAEZLAGER	4,11	1,00504	111,0	110,3	114,9	115,2	+ 4,4	+ 0,3	
255	29142	GETRIEBE, ZAHNRAEDER, LAGERGEHAEUSE U.AE. ANTRIEBSELEMENTE	5,87	.	110,0	110,1	111,5	112,0	+ 1,7	+ 0,4	
		DARUNTER:									
256	291424	ZAHNRAD-, SCHALT- U.A. GETRIEBE	2,25	.	111,1	111,3	113,0	114,1	+ 2,5	+ 1,0	
257	29143	TEILE FUER LAGER, GETRIEBE, ZAHNRAEDER UND ANTRIEBSELEMENTE	2,36	.	111,6	111,9	112,5	112,8	+ 0,8	+ 0,3	
258	292	SONSTIGE MASCHINEN FUER UNSPEZIFISCHE VERWENDUNG	38,20	.	105,3	105,4	107,1	107,2	+ 1,7	+ 0,1	
259	2921	OEFEN UND BRENNER, TEILE DAFUER	2,38	.	106,6	106,5	108,6	108,8	+ 2,2	+ 0,2	
		DARUNTER:									
260	292113/4	ELEKTRISCHE INDUSTRIEOEFEN UND ERWAERMUNGS- ANLAGEN, TEILE DAFUER	1,62	.	106,5	106,2	108,7	109,1	+ 2,7	+ 0,4	
261	2922	HEBEZEUGE UND FOERDERMITTEL	9,59	.	104,7	104,8	106,6	106,7	+ 1,8	+ 0,1	
		DARUNTER:									
262	29221	HEBEZEUGE UND FOERDERMITTEL, TEILE DAFUER	9,45	.	104,8	104,8	106,7	106,8	+ 1,9	+ 0,1	
		DARUNTER:									
263	292215	ELEKTROKRAFTKARREN U.A. KARREN	2,04	.	96,7	96,6	97,6	97,6	+ 1,0	-	
264	292217	STETIGFOERDERER	1,57	0,97776	104,2	104,0	105,8	105,8	+ 1,7	-	
265	2923	KAELTE- UND LUFTTECHNISCHE ERZEUGNISSE FUER GEWERBLICHE ZWECKE	6,37	.	103,7	103,8	105,5	105,5	+ 1,6	-	
		DARUNTER:									
266	29231	WAERMEAUSTAUSCHER; KLIMA- UND TIEFKUEHLGERAETE; APPARATE ZUM FILTRIEREN	3,43	.	106,0	106,2	108,0	108,1	+ 1,8	+ 0,1	

DEUTSCHLAND

 6 INDEX DER AUSFUHRPREISE
 (AKTUELLE ERGEBNISSE)
 6.2 NACH DEM SYSTEMATISCHEN GÜTERVERZEICHNIS FUER PRODUKTIONSSTATISTIKEN, AUSGABE 1995 (6P 95)
 1995 = 100

LFD NR.	NR. DER GP- SYSTE- MATIK	GÜTERABTEILUNG, -GRUPPE, -KLASSE, -KATEGORIE, -UNTERKATEGORIE UND -ART	WÄGUNGSGE- SAMTINDEX AM IN PROMILLE	VERKET- TUNGS- FAKTOR	2000 DURCH- SCHNITT	2000 2001			VERÄNDERUNG	
						JUNI	MAI	JUNI	JUNI 2001 GEGENUEBER JUNI MAI 2000 2001 IN PROZENT	
267	2924	MASCHINEN FUER UNSPEZIFISCHE VERWENDUNGEN, A.N.G.	19,86	.	105,9	106,0	107,7	107,8	+ 1,7	+ 0,1
268	29242	DARUNTER: VERPACKUNGSMASCHINEN; WAAGEN; STRHALAPPARATE; METALLOPLASTISCHE DICHTUNGEN	8,52	.	106,0	106,3	107,8	107,8	+ 1,4	-
269	292421	DARUNTER: VERPACKUNGSMASCHINEN	5,18	0,87189	107,5	107,9	110,4	110,4	+ 2,3	-
270	29245	TEILE FUER MASCHINEN FUER UNSPEZIFISCHE VERWENDUNG, A.N.G.	4,87	.	103,0	103,3	105,2	105,4	+ 2,0	+ 0,2
271	293	MASCHINEN FUER DIE LAND- UND FORSTWIRTSCHAFT	7,29	.	106,2	106,2	107,5	107,6	+ 1,3	+ 0,1
272	2931	EINACHS-, ACKER- UND FORSTSCHLEPPER, ANDERE ZUGMASCHINEN	3,52	0,93010	103,7	103,7	104,2	104,2	+ 0,5	-
273	2932	SONSTIGE LAND- UND FORSTMASCHINEN, TEILE DAFUER	3,77	0,89973	108,6	108,6	110,6	110,8	+ 2,0	+ 0,2
274	29323	DARUNTER: ERNTEMASCHINEN, -APPARATE UND GERAETE	1,95	0,91185	108,7	108,6	110,0	110,3	+ 1,6	+ 0,3
275	294	WERKZEUGMASCHINEN, TEILE DAFUER	20,82	.	107,6	107,6	109,3	109,4	+ 1,7	+ 0,1
276	29402	DARUNTER: DREHMASCHINEN; BOHR-, FRAES- UND GEWINDE- SCHNEIDEMASCHINEN	2,34	.	111,5	111,3	111,8	111,8	+ 0,4	-
277	294021	DARUNTER: DREHMASCHINEN ZUR SPANABHEBENDEN METALLBEARBEITUNG	1,36	1,04632	115,9	115,2	115,9	116,0	+ 0,7	+ 0,1
278	29403	ANDERE MASCHINEN FUER DIE BEARBEITUNG VON METALLEN, HARTMETALLEN ODER CERMETS	4,77	.	109,3	109,7	110,8	110,9	+ 1,1	+ 0,1
279	294031	DARUNTER: ANDERE WERKZEUGMASCHINEN ZUR SPANABHEBENDEN BEARBEITUNG VON (HART)METALLEN ODER CERMETS	1,90	.	110,3	110,5	111,6	111,8	+ 1,2	+ 0,2
280	294034	FREIFORMSCHMIEDE-, GESENKSCHMIEDEMASCHINEN, PRESSEN ZUM BEARBEITEN VON METALLEN	0,84	0,91713	109,4	109,5	110,1	110,1	+ 0,5	-
281	29404	WERKZEUGMASCHINEN ZUM BEARBEITEN VON STEINEN, HOLZ U.AE. HARTEN STOFFEN; PRESSEN ZUM HERSTELLEN VON SPAN- ODER FASERPLATTEN	3,54	.	108,3	108,2	110,0	110,3	+ 1,9	+ 0,3
282	294042	DARUNTER: HOLZBEARBEITUNGSMASCHINEN (AUCH WERKZEUG- MASCHINEN ZUM BEARBEITEN VON KORK, BEIN, HARTKAUTSCHUK O.AE. HARTEN STOFFEN)	3,20	.	108,4	108,4	110,2	110,5	+ 1,9	+ 0,3
283	29405	HANDGEFUEHRTE MASCHINEN UND DRUCKLUFTWERKZEUGE	2,80	.	105,1	104,8	107,7	107,9	+ 3,0	+ 0,2
284	294052	DARUNTER: HANDGEFUEHRTE ELEKTROWERKZEUGE MIT EINGEBAUTEM ELEKTROMOTOR	2,02	0,89937	104,8	104,3	108,2	108,5	+ 4,0	+ 0,3
285	29406	LOET- UND SCHWEISSMASCHINEN, -APPARATE, -GERAETE	1,48	.	100,8	100,2	103,0	103,0	+ 2,8	-
286	29407	TEILE UND ZUBEHOER FUER WERKZEUGMASCHINEN	4,07	.	107,8	107,9	109,7	109,8	+ 1,8	+ 0,1
287	295	MASCHINEN FUER SONSTIGE BESTIMMTE WIRTSCHAFTSZWEIGE	54,60	.	105,9	105,7	107,4	107,4	+ 1,6	-
288	2951	MASCHINEN FUER DIE METALLERZEUGUNG, WALZWERKS- EINRICHTUNGEN, GIESSMASCHINEN	1,47	.	113,1	113,1	113,4	114,0	+ 0,8	+ 0,5
289	2952	BERGWERKS-, BAU- U. BAUSTOFFMASCHINEN, TEILE DAFUER	9,28	.	107,1	107,2	108,4	108,2	+ 0,9	- 0,2
290	29522	DARUNTER: SELBSTFAHRENDE PLANIERMASCHINEN, ERD- ODER STRASSENHÜBEL, SCHUERFWAGEN, STRASSENWALZEN, SCHAUFELLADER UND BAGGER	2,52	.	106,7	106,8	107,0	106,8	-	- 0,2
291	295226	DARUNTER: BAGGER MIT UM 360 GRAD DREHBAREM OBERWAGEN	1,37	0,94904	107,4	107,5	108,6	108,2	+ 0,7	- 0,4
292	29524	SORTIER-, SIEB- UND MISCHMASCHINEN	1,85	.	106,4	106,6	108,5	108,5	+ 1,8	-
293	29526	TEILE FUER BERGWERKS-, BAU- U. BAUSTOFFMASCHINEN	3,20	.	109,8	109,8	111,5	111,0	+ 1,1	- 0,4
294	2953	MASCHINEN FUER DAS ERNAHRUNGSGEWERBE UND DIE TABAKVERARBEITUNG, TEILE DAFUER	4,36	0,88341	105,9	105,7	107,4	107,7	+ 1,9	+ 0,3

DEUTSCHLAND

6 INDEX DER AUSFUHRPREISE
(AKTUELLE ERGEBNISSE)
6.2 NACH DEM SYSTEMATISCHEN GUETERVERZEICHNIS FUER PRODUKTIONSSTATISTIKEN, AUSGABE 1995 (GP 95)
1995 = 100

LFD NR.	NR. DER GP-SYSTEMATIK	GUETERABTEILUNG, -GRUPPE, -KLASSE, -KATEGORIE, -UNTERKATEGORIE UND -ART	WAEGUNGS- ANTEIL AM GESAMTINDEX IN PROMILLE	VERKET- TUNGS- FAKTOR	2000 DURCH- SCHNITT	2000 2001			VERAENDERUNG JUNI 2001 GEGENUEBER JUNI MAI 2000 2001 IN PROZENT	
						JUNI	MAI	JUNI		
295	2954	MASCHINEN FUER DAS TEXTIL-, BEKLEIDUNGS- UND LEDERGEWERBE, TEILE UND ZUBEHOER DAFUER	13,71	0,94376	104,6	104,6	105,7	105,8	+ 1,1	+ 0,1
296	NACHRICHTLICH: 295411-295421	TEXTILMASCHINEN	8,50	0,95087	103,9	104,0	104,1	104,3	+ 0,3	+ 0,2
297	29541	DARUNTER: MASCHINEN FUER DIE SPINNEREI, WEBEREI, STRICKEREI UND WIRKEREI	7,14	.	104,4	104,4	104,5	104,6	+ 0,2	+ 0,1
298	295411/2	DARUNTER: SPINNMASCHINEN, EINSCHL. VOR- UND AUFBEREITUNGSMASCHINEN	4,48	0,98402	106,6	106,6	107,0	107,1	+ 0,5	+ 0,1
299	295414	WIRK- UND STRICKMASCHINEN, GIMPEN-, TUELL- UND ANDERE MASCHINEN	2,09	0,94476	101,3	101,5	100,4	100,4	- 1,1	-
300	29542	ANDERE MASCHINEN UND APPARATE FUER DAS TEXTIL- UND BEKLEIDUNGSGEWERBE	2,69	.	101,2	101,2	103,6	103,6	+ 2,4	-
301	295421	DARUNTER: FILZ-, VLIESTOFFMASCHINEN; MASCHINEN ZUM BEHANDELN VON SPINNSTOFFWAEREN	1,36	0,92516	101,7	101,9	102,4	102,4	+ 0,5	-
302	29544	TEILE UND ZUBEHOER FUER MASCHINEN FUER DAS TEXTIL-, BEKLEIDUNGS- UND LEDERGEWERBE	3,55	.	108,2	108,3	110,0	110,1	+ 1,7	+ 0,1
303	295441	DARUNTER: TEILE UND ZUBEHOER FUER SPINNEREI-, WEBEREI-, WIRKEREI- UND STRICKEREIMASCHINEN	2,58	0,91481	104,8	104,8	106,1	106,1	+ 1,2	-
304	2955	MASCHINEN FUER DAS PAPIERGEWERBE	3,63	0,92495	108,9	108,9	110,8	111,3	+ 2,2	+ 0,5
305	2956	MASCHINEN FUER DAS DRUCKGEWERBE UND FUER SONSTIGE BESTIMMTE WIRTSCHAFTSZWEIGE, A.N.G.	22,15	.	105,1	104,7	107,1	107,0	+ 2,2	- 0,1
306	29561	BUCHBINDEREI-, SETZ- U. DRUCKMASCH., TEILE DAFUER	9,12	0,93358	105,7	105,1	107,8	107,8	+ 2,6	-
307	295613	DARUNTER: OFFSETDRUCKMASCHINEN UND -APPARATE	5,85	1,00201	107,6	107,2	109,2	109,2	+ 1,9	-
308	29562	MASCHINEN FUER SONSTIGE BESTIMMTE WIRTSCHAFTSZWEIGE, A.N.G., TEILE DAFUER	13,03	.	104,7	104,5	106,6	106,4	+ 1,8	- 0,2
309	295623	DARUNTER: MASCHINEN FUER DIE BE- ODER VERARBEITUNG VON KAUTSCHUK ODER KUNSTSTOFFEN, A.N.G.	5,15	1,01532	105,6	105,2	107,6	107,3	+ 2,0	- 0,3
310	2956231	DARUNTER: SPRITZGIESSMASCHINEN	1,80	1,09670	100,3	99,4	100,0	99,1	- 0,3	- 0,9
311	296	WAFFEN UND MUNITION, TEILE DAFUER	0,54	0,92157	119,9	119,3	122,1	122,9	+ 3,0	+ 0,7
312	297	HAUSHALTSGERAETE, A.N.G.	10,76	.	102,7	102,3	102,1	102,0	- 0,3	- 0,1
313	2971	ELEKTRISCHE HAUSHALTSGERAETE, TEILE DAFUER	10,23	.	102,3	101,9	101,6	101,5	- 0,4	- 0,1
314	29711	DARUNTER: KUEHL-, GEFRIERSCHRAENKE, TIEFKUEHLTRUHEN; GESCHIRRSPUELMASCHINEN; WASCHMASCHINEN UND WAESCHETROCKNER; HEIZDECKEN; VENTILATOREN UND ABZUGSHAUBEN	4,63	.	100,7	100,5	99,3	99,0	- 1,5	- 0,3
315	297111	DARUNTER: KUEHL-, GEFRIERSCHRAENKE, TIEFKUEHLTRUHEN	1,19	.	99,7	100,3	99,3	99,1	- 1,2	- 0,2
316	297113	WASCHMASCHINEN, WAESCHETROCKNER F.D. HAUSHALT	1,76	0,99900	94,4	94,1	89,5	88,8	- 5,6	- 0,8
317	29712	ANDERE ELEKTRISCHE HAUSHALTSGERAETE, A.N.G.	4,50	.	104,1	103,6	104,1	104,2	+ 0,6	+ 0,1
318	2972	NICHTELEKTRISCHE HEIZ-, KOCH- HEISSWASSER-, HEISSLUFT- U.AE. GERAETE FUER DEN HAUSHALT, TEILE DAFUER	0,53	.	111,1	110,2	112,0	112,0	+ 1,6	-
319	30	BUEROMASCHINEN; DATENVERARBEITUNGSGERAETE UND -EINRICHTUNGEN	27,52	1,30353	89,1	87,9	87,4	87,5	- 0,5	+ 0,1
320	3001	BUEROMASCHINEN	4,13	.	95,0	94,3	98,6	98,7	+ 4,7	+ 0,1
321	3002	DATENVERARBEITUNGSGERAETE UND -EINRICHTUNGEN	23,39	1,33462	88,1	86,7	85,4	85,5	- 1,4	+ 0,1
322	300213	DARUNTER: DIGITALE VERARBEITUNGSEINHEITEN	4,98	.	80,6	78,9	78,5	78,5	- 0,5	-
323	300214	EIN- ODER AUSGABEEINHEITEN	4,58	.	86,1	83,7	81,4	81,5	- 2,6	+ 0,1
324	300215	SPEICHEREINHEITEN	3,48	.	88,8	88,1	67,2	67,7	- 0,6	+ 0,7
325	300217	TEILE UND ZUBEHOER FUER AUTOMATISCHE DATEN- VERARBEITUNGSGERAETE UND IHRE EINHEITEN	7,69	.	98,9	98,5	96,5	96,0	- 2,5	- 0,5

DEUTSCHLAND

6 INDEX DER AUSFUHRPREISE
(AKTUELLE ERGEBNISSE)6.2 NACH DEM SYSTEMATISCHEN GUETERVERZEICHNIS FUER PRODUKTIONSSTATISTIKEN, AUSGABE 1995 (GP 95)
1995 = 100

LFD NR.	NR. DER GP-SYSTEMATIK	GUETERABTEILUNG, -GRUPPE, -KLASSE, -KATEGORIE, -UNTERKATEGORIE UND -ART	WAEGUNGS- ANTEIL AM GESAMTINDEX IN PROMILLE	VERKET- TUNGS- FAKTOR	2000 DURCH- SCHNITT	2000 2001			VERAENDERUNG	
						JUNI	MAI	JUNI	JUNI 2001 GEGENUEBER JUNI 2000 IN PROZENT	MAI 2001
326	31	GERAETE D. ELEKTRIZITAETSERZEUGUNG U. -VERTEILUNG U.AE.	60,60	.	104,6	104,8	106,2	106,2	+ 1,3	-
327	311	ELEKTROMOTOREN, GENERATOREN, TRANSFORMATOREN	12,71	0,94867	99,4	99,2	100,6	100,5	+ 1,3	- 0,1
328	31101-31103	DARUNTER: ELEKTROMOTOREN UND GENERATOREN	6,03	0,91930	101,8	101,8	103,4	103,3	+ 1,5	- 0,1
329	31104/5	TRANSFORMATOREN UND STROMRICHTER	4,18	0,95664	95,8	95,5	96,8	96,4	+ 0,9	- 0,4
330	312	ELEKTRIZITAETSVERTEILUNGS- UND -SCHALTEINRICHTUNGEN	23,03	0,94692	109,3	109,7	111,1	111,2	+ 1,4	+ 0,1
331	31201	ELEKTRISCHE GERAETE ZUM SCHLIESSEN, UNTERBRECHEN, SCHUETZEN ODER VERBINDEN VON STROMKREISEN, FUER EINE SPANNUNG VON MEHR ALS 1000 V	1,18	.	98,3	97,8	99,2	99,2	+ 1,4	-
332	31202	ELEKTRISCHE GERAETE ZUM SCHLIESSEN, UNTERBRECHEN, SCHUETZEN ODER VERBINDEN VON STROMKREISEN, FUER EINE SPANNUNG BIS 1000 V	12,49	.	110,4	110,6	111,9	112,1	+ 1,4	+ 0,2
333	312025	DARUNTER: EIN-, AUS- ODER UMSCHALTER FUER GEBAEUDE- INSTALLATION, FUER EINE SPANNUNG BIS 1000 V	3,70	.	112,0	113,1	114,1	114,4	+ 1,1	+ 0,3
334	31203	TAFELN, FELDER, KONSOLEN, PULTE, SCHRAENKE ZUM ELEKTRISCHEN SCHALTEN ODER STEUERN ODER FUER DIE STROMVERTEILUNG	3,64	.	102,9	103,0	103,0	103,0	-	-
335	31204	TEILE FUER ELEKTRIZITAETSVERTEILUNGS- ODER -SCHALTEINRICHTUNGEN	5,72	.	113,4	114,4	116,8	117,0	+ 2,3	+ 0,2
336	313	ISOLIERTE ELEKTROKABEL, -LEITUNGEN UND -DRAEHTE	4,15	.	101,3	101,3	101,6	101,5	+ 0,2	- 0,1
337	314	AKKUMULATOREN UND BATTERIEN	2,20	.	96,9	97,2	96,4	96,5	- 0,7	+ 0,1
338	315	ELEKTRISCHE LAMPEN UND LEUCHTEN	5,20	0,97743	100,7	100,9	101,5	101,0	+ 0,1	- 0,5
339	31501	DARUNTER: ELEKTRISCHE GLUEHLAMPEN UND ENTLADUNGSLAMPEN; BOGENLAMPEN	2,73	.	96,4	96,5	95,8	94,9	- 1,7	- 0,9
340	31502/3	BELEUCHTUNGSGERAETE; ANDERE ELEKTRISCHE BELEUCHTUNGSKOERPER, A.N.G.	1,96	0,88620	106,9	107,1	109,5	109,5	+ 2,2	-
341	316	ELEKTRISCHE AUSRUESTUNGEN, A.N.G.	13,31	.	105,4	105,6	107,9	108,0	+ 2,3	+ 0,1
342	3161	ELEKTRISCHE AUSRUESTUNGEN FUER MOTOREN UND FAHRZEUGE, A.N.G.	6,89	.	107,4	107,7	109,7	109,7	+ 1,9	-
343	31612	DARUNTER: ELEKTRISCHE AUSRUESTUNGEN FUER MOTOREN UND FAHRZEUGE (OHNE KABELSAETZE), TEILE DAFUER	5,54	0,94045	109,6	109,8	112,3	112,3	+ 2,3	-
344	3162	SONSTIGE ELEKTRISCHE AUSRUESTUNGEN, A.N.G.	6,42	.	103,1	103,4	106,0	106,3	+ 2,8	+ 0,3
345	32	NACHRICHTENTECHNIK, RUNDFUNK- UND FERNSEHGERAETE SOWIE ELEKTRONISCHE BAUELEMENTE	43,14	.	95,8	95,8	96,3	96,3	+ 0,5	-
346	321	ELEKTRONISCHE BAUELEMENTE	19,79	.	96,8	96,4	97,8	97,8	+ 1,5	-
347	322	NACHRICHTENTECHNISCHE GERAETE UND EINRICHTUNGEN	14,19	0,99605	94,9	95,4	94,4	94,4	- 1,0	-
348	32201	SENDEGERAETE FUER DEN FUNKSPRECH- ODER FUNKTELE- GRAFIEVERKEHR, DEN RUNDFUNK ODER DAS FERN- SEHEN; FERNSEHKAMERAS	5,75	0,91352	99,9	100,9	102,0	102,0	+ 1,1	-
349	32202/3	ELEKTRISCHE GERAETE FUER DIE LEITERGEBUNDENE TELEKOMMUNIKATION; TEILE FUER GERAETE DER FERNSPRECH- UND TELEGRAFENTECHNIK	8,44	1,04197	91,6	91,6	89,3	89,3	- 2,5	-

DEUTSCHLAND

6 INDEX DER AUSFUHRPREISE
(AKTUELLE ERGEBNISSE)

6.2 NACH DEM SYSTEMATISCHEN GUETERVERZEICHNIS FUER PRODUKTIONSSTATISTIKEN, AUSGABE 1995 (GP 95)
1995 = 100

LFD NR.	NR. DER GP-SYSTEMATIK	GUETERABTEILUNG, -GRUPPE, -KLASSE, -KATEGORIE, -UNTERKATEGORIE UND -ART	WAEGUNGS- ANTEIL AM GESAMTINDEX IN PROMILLE	VERKET- TUNGS- FAKTOR	2000	2001			VERAENDERUNG	
					DURCH- SCHNITT	JUNI	MAI	JUNI	JUNI 2001 GEGENUEBER JUNI 2000 IN PROZENT	MAI 2001
350	323	RUNDFUNK- UND FERNSEHGERAETE, PHONO- UND VIDEOTECHNISCHE GERAETE	9,16	.	94,9	95,1	95,9	95,8	+ 0,7	- 0,1
351	33	MEDIZIN-, MESS-, STEUERUNGS-, REGELUNGSTECHNISCHE UND OPTISCHE ERZEUGNISSE; UHREN	39,87	.	104,8	104,6	106,4	106,7	+ 2,0	+ 0,3
352	331	DARUNTER: MEDIZINISCHE GERAETE UND ORTHOPAEDISCHE VORRICHTUNGEN	12,70	.	103,5	103,4	104,3	104,4	+ 1,0	+ 0,1
353	33101	DARUNTER: MEDIZINISCHE UND CHIRURGISCHE GERAETE, ORTHOPAEDISCHE VORRICHTUNGEN, TEILE DAFUER	12,37	.	103,0	102,9	103,8	103,9	+ 1,0	+ 0,1
354	331011	DARUNTER: ROENTGENAPPARATE UND -GERAETE, TEILE DAFUER	3,98	.	98,9	98,8	101,4	101,5	+ 2,7	+ 0,1
355	331013	INSTRUMENTE, APPARATE UND GERAETE, FUER ZAHNAERZTLICHE ZWECKE	0,86	.	109,3	109,3	110,9	110,9	+ 1,5	-
356	331015	INSTRUMENTE, APPARATE UND GERAETE, FUER MEDIZINISCHE UND CHIRURGISCHE ZWECKE, A.N.G.	4,07	.	105,7	105,2	106,1	106,3	+ 1,0	+ 0,2
357	332	MESS-, KONTROLL-, NAVIGATIONS- U.AE. INSTRUMENTE UND VORRICHTUNGEN	19,28	.	105,7	105,2	107,4	107,9	+ 2,6	+ 0,5
358	33205	DARUNTER: INSTRUMENTE, APPARATE UND GERAETE ZUM MESSEN ODER PRUEFEN ANDERER PHYSIKALISCHER UND CHEMISCHER EIGENSCHAFTEN	4,53	.	111,0	110,3	112,7	113,3	+ 2,7	+ 0,5
359	33206	ANDERE INSTRUMENTE, APPARATE UND GERAETE ZUM MESSEN ODER PRUEFEN	4,93	.	108,8	108,6	110,0	110,0	+ 1,3	-
360	33207	INSTRUMENTE, APPARATE UND GERAETE ZUM REGELN	3,23	.	99,9	99,9	100,5	100,5	+ 0,6	-
361	33208	TEILE UND ZUBEHOER FUER INSTRUMENTE, APPARATE UND GERAETE ZUM MESSEN, PRUEFEN, TESTEN, NAVIGIEREN UND FUER ANDERE ZWECKE	3,63	.	101,9	100,9	106,0	108,0	+ 7,0	+ 1,9
362	334	OPTISCHE UND FOTOGRAFISCHE GERAETE	6,03	.	104,1	104,3	107,0	107,2	+ 2,8	+ 0,2
363	33401	KONTAKTLINSEN; BRILLEN, BRILLENGLAESER, TEILE	1,13	0,99311	92,3	92,0	92,6	93,4	+ 1,5	+ 0,9
364	33402	ANDERE OPTISCHE GERAETE UND TEILE DAFUER	2,63	.	105,8	106,1	108,0	108,3	+ 2,1	+ 0,3
365	33403	FOTOGRAFISCHE GERAETE UND TEILE DAFUER	2,27	.	108,0	108,3	112,9	112,9	+ 4,2	-
366	335	UHREN	1,86	0,98615	108,0	108,0	108,0	108,5	+ 0,5	+ 0,5
367	34	KRAFTWAGEN UND KRAFTWAGENTEILE	164,10	0,95090	108,0	108,1	108,8	108,8	+ 0,6	-
368	341	KRAFTWAGEN UND KRAFTWAGENMOTOREN	127,30	0,95364	109,8	110,0	110,6	110,6	+ 0,5	-
369	34101	VERBRENNUNGSMOTOREN FUER KRAFTWAGEN UND KRAFTRAEDER	5,40	0,90346	107,8	108,2	111,6	113,1	+ 4,5	+ 1,3
370	34102	PERSONENKRAFTWAGEN UND WOHNMOBILE	99,91	.	110,9	111,1	111,3	111,3	+ 0,2	-
371	341021	DARUNTER: PERSONENKRAFTWAGEN BIS 1,5 L HUBRAUM, MIT FREMDZUENDUNG	6,34	0,93937	96,7	97,6	95,4	95,7	- 1,9	+ 0,3
372	341022	PERSONENKRAFTWAGEN UEBER 1,5 L HUBRAUM, MIT FREMDZUENDUNG	72,92	.	113,2	113,2	113,8	113,7	+ 0,4	- 0,1
373	341023	PERSONENKRAFTWAGEN UND WOHNMOBILE MIT SELBSTZUENDUNG (DIESEL- ODER HALBDIESELMOTOR)	20,65	.	107,1	107,8	107,4	107,7	- 0,1	+ 0,3
374	34103	OMNIBUSSE	1,35	.	108,2	108,6	110,5	110,5	+ 1,7	-
375	34104	LASTKRAFTWAGEN; SATTEL-STRASSENZUGMASCHINEN; FAHRGESTELLE FUER ZUGMASCHINEN, OMNIBUSSE, PKW UND LKW, KRAFTWAGEN ZU BESONDEREN ZWECKEN	18,52	.	105,4	105,5	106,6	106,6	+ 1,0	-
376	34105	MULDENKIPPER, KRANWAGEN, SCHNEESPEZIALFAHRZEUGE, KRAFTFAHRZEUGE ZU BESONDEREN ZWECKEN	2,12	.	106,4	106,6	107,9	107,9	+ 1,2	-
377	341052	DARUNTER: KRANWAGEN (AUTOKRANE)	1,20	.	107,0	107,4	108,2	108,2	+ 0,7	-

DEUTSCHLAND

6 INDEX DER AUSFUHRPREISE
(AKTUELLE ERGEBNISSE)6.2 NACH DEM SYSTEMATISCHEN GÜTERVERZEICHNIS FUER PRODUKTIONSSTATISTIKEN, AUSGABE 1995 (GP 95)
1995 = 100

LFD NR.	NR.DER GP- SYSTE- MATIK	GÜTERABTEILUNG, -GRUPPE, -KLASSE, -KATEGORIE, -UNTERKATEGORIE UND -ART	WÄGUNGS- ANTEIL AM GESAMTINDEX IN PROMILLE	VERKET- TUNGS- FAKTOR	2000 DURCH- SCHNITT	2000			2001			VERÄNDERUNG JUNI 2001 GEGENUEBER JUNI MAI 2000 2001 IN PROZENT
						JUNI	MAI	JUNI	JUNI	MAI	JUNI	
378	342	KAROSSERIEN, AUFBAUTEN UND ANHAENGER	3,83	0,93703	101,5	101,0	102,2	102,2	+ 1,2	-		
379	343	TEILE UND ZUBEHOER FUER KRAFTWAGEN UND -MOTOREN	32,97	0,94356	101,6	101,5	102,5	102,6	+ 1,1	+ 0,1		
380	34301	TEILE FUER KOLBENVERBRENNUNGSMOTOREN	7,59	.	102,9	103,2	105,2	105,6	+ 2,3	+ 0,4		
381	34302	ANDERE TEILE UND ZUBEHOER FUER KRAFTFAHRZEUGE	20,62	.	101,0	100,7	101,6	101,7	+ 1,0	+ 0,1		
382	34303	SICHERHEITSGURTE; KAROSSERIETEILE UND -ZUBEHOER FUER PKW UND LKW	4,76	.	102,3	102,4	102,0	102,0	- 0,4	-		
383	35	SONSTIGE FAHRZEUGE 1)	4,13	.	104,1	104,0	104,9	105,1	+ 1,1	+ 0,2		
384	352	DARUNTER: SCHIENENFAHRZEUGE	2,71	.	103,7	103,5	104,8	105,1	+ 1,5	+ 0,3		
385	36	MOEBEL, SCHMUCK, MUSIKINSTRUMENTE, SPORTGERAETE, SPIELWAEREN UND SONSTIGE ERZEUGNISSE (OHNE MUENZEN)	20,61	.	108,1	107,8	110,9	110,9	+ 2,9	-		
386	361	MOEBEL	9,36	.	107,1	107,2	110,7	110,5	+ 3,1	- 0,2		
387	3611	DARUNTER: SITZMOEBEL	3,28	.	104,0	104,2	106,3	106,3	+ 2,0	-		
388	3612	BÜERO- UND LADENMOEBEL	0,83	.	111,9	111,9	111,5	111,5	- 0,4	-		
389	3613	HOLZMOEBEL FUER KUECHEN	1,43	0,84835	114,9	115,0	128,7	128,7	+11,9	-		
390	3614	SONSTIGE MOEBEL	3,63	.	106,0	106,2	107,9	107,5	+ 1,2	- 0,4		
391	362	SCHMUCK UND AEHNLICHE ERZEUGNISSE (OHNE MUENZEN)	2,51	.	122,1	120,6	127,2	128,3	+ 6,4	+ 0,9		
392	363	MUSIKINSTRUMENTE	0,70	0,87644	110,4	110,4	115,4	115,4	+ 4,5	-		
393	364	SPORTGERAETE	0,82	0,93678	107,1	106,8	109,3	109,3	+ 2,3	-		
394	365	SPIELWAEREN	2,27	0,91982	106,3	106,1	107,6	107,0	+ 0,8	- 0,6		
395	366	SONSTIGE ERZEUGNISSE	4,95	.	103,4	103,1	104,1	104,2	+ 1,1	+ 0,1		
396	36632	DARUNTER: SCHREIBGERAETE	1,74	0,93991	107,2	106,6	105,8	105,8	- 0,8	-		

1) OHNE SCHIFFE, BOOTE UND YACHTEN, LUFT- UND RAUMFAHRZEUGE.

STATISTISCHES BUNDESAMT, FACHSERIE 17, R 8, 6/2001

DEUTSCHLAND

6 INDEX DER AUSFUHRPREISE
(AKTUELLE ERGEBNISSE)
6.3 NACH DEM SYSTEMATISCHEN GÜTERVERZEICHNIS FUER PRODUKTIONSSTATISTIKEN, AUSGABE 1995 (GP 95),
GEGLIEDERT NACH EU- UND DRITTLÄNDERN
1995 = 100

LFD NR.	NR. DER GP-SYSTEMATIK	GÜTERABTEILUNG, -GRUPPE, -KLASSE	WÄGUNGSGESAMTINDEX AM GESAMTINDEX IN PROMILLE	VERKETTUNGSFAKTOR	2000 DURCHSCHNITT	2000 2001			VERÄNDERUNG JUNI 2001 GEGENÜBER JUNI 2000 IN PROZENT	
						JUNI	MAI	JUNI	JUNI 2001	MAI 2001
1		GESAMTINDEX	1000	0,97085	104,4	104,3	106,0	106,0	+ 1,6	-
2		EU-LÄNDER	595,13	0,97847	103,9	103,9	105,2	105,0	+ 1,1	- 0,2
3		DRITTLÄNDER	404,87	0,96046	105,1	105,0	107,1	107,4	+ 2,3	+ 0,3
4		ERZEUGNISSE DER LAND- UND FORSTWIRTSCHAFT, FISCHEREI	10,36	1,01992	99,9	99,1	101,8	102,0	+ 2,9	+ 0,2
5		EU-LÄNDER	7,41	.	97,1	96,0	100,5	99,8	+ 4,0	- 0,7
6		DRITTLÄNDER	2,95	.	106,8	106,9	105,1	107,3	+ 0,4	+ 2,1
7		ERZEUGNISSE DES BERGBAUS; STEINE UND ERDEN; ERZEUGNISSE DES VERARBEITENDEN GEWERBES	989,64	0,96893	104,5	104,4	106,0	106,0	+ 1,5	-
8		EU-LÄNDER	587,72	.	104,0	104,0	105,2	105,1	+ 1,1	- 0,1
9		DRITTLÄNDER	401,92	.	105,1	105,0	107,2	107,4	+ 2,3	+ 0,2
10		ERZEUGNISSE DER VORLEISTUNGSGÜTERPRODUZENTEN	422,96	.	104,0	104,0	105,9	105,7	+ 1,6	- 0,2
11		ERZEUGNISSE DER ENERGIEPRODUZENTEN	9,44	.	170,6	170,0	183,8	177,5	+ 4,4	- 3,4
12		ERZEUGNISSE DER VORLEISTUNGSGÜTERPRODUZENTEN (OHNE ENERGIE)	413,52	.	102,5	102,4	104,1	104,1	+ 1,7	-
13		EU-LÄNDER	260,37	.	102,3	102,3	103,5	103,3	+ 1,0	- 0,2
14		DRITTLÄNDER	153,15	.	102,9	102,7	105,0	105,3	+ 2,5	+ 0,3
15		ERZEUGNISSE DER INVESTITIONSGÜTERPRODUZENTEN	397,79	.	105,4	105,3	106,3	106,4	+ 1,0	+ 0,1
16		EU-LÄNDER	215,42	.	104,9	105,0	105,5	105,4	+ 0,4	- 0,1
17		DRITTLÄNDER	182,37	.	105,9	105,7	107,3	107,7	+ 1,9	+ 0,4
18		ERZEUGNISSE DER KONSUMGÜTERPRODUZENTEN	168,89	.	103,5	103,3	105,6	105,7	+ 2,3	+ 0,1
19		EU-LÄNDER	105,86	.	102,9	102,7	104,8	104,8	+ 2,0	-
20		DRITTLÄNDER	63,03	.	104,5	104,2	106,9	107,3	+ 3,0	+ 0,4
21		ERZEUGNISSE DER GEBRAUCHSGÜTERPRODUZENTEN	40,97	.	103,6	103,5	105,3	105,4	+ 1,8	+ 0,1
22		EU-LÄNDER	26,05	.	101,6	101,5	103,0	103,0	+ 1,5	-
23		DRITTLÄNDER	14,92	.	107,2	107,1	109,4	109,5	+ 2,2	+ 0,1
24		ERZEUGNISSE DER VERBRAUCHSGÜTERPRODUZENTEN	127,92	.	103,5	103,2	105,7	105,9	+ 2,6	+ 0,2
25		EU-LÄNDER	79,81	.	103,3	103,1	105,4	105,4	+ 2,2	-
26		DRITTLÄNDER	48,11	.	103,7	103,3	106,2	106,6	+ 3,2	+ 0,4
27	01	ERZEUGNISSE DER LANDWIRTSCHAFT, GEWERBLICHEN JAGD	9,14	.	100,4	100,2	100,2	100,8	+ 0,6	+ 0,6
28		EU-LÄNDER	6,19	.	97,3	97,0	97,8	97,8	+ 0,8	-
29		DRITTLÄNDER	2,95	.	106,8	106,9	105,1	107,3	+ 0,4	+ 2,1
30	15-36	ERZEUGNISSE DES VERARBEITENDEN GEWERBES 1)	985,05	0,96893	104,4	104,3	105,8	105,8	+ 1,4	-
31		EU-LÄNDER	584,16	.	103,9	103,9	105,0	104,9	+ 1,0	- 0,1
32		DRITTLÄNDER	400,89	.	105,1	104,9	107,0	107,2	+ 2,2	+ 0,2
33	15	DARUNTER: ERZEUGNISSE DES ERNÄHRUNGSGEWERBES	47,07	0,99902	103,7	103,0	107,7	108,2	+ 5,0	+ 0,5
34		EU-LÄNDER	33,92	.	103,8	103,9	107,6	107,8	+ 4,4	+ 0,2
35		DRITTLÄNDER	13,15	.	103,4	102,3	107,9	109,3	+ 6,8	+ 1,3
36	151	DARUNTER: FLEISCH UND FLEISCHERZEUGNISSE	6,31	1,07173	106,2	106,6	114,0	111,7	+ 4,8	- 2,0
37		EU-LÄNDER	5,08	.	103,9	105,3	108,7	107,0	+ 1,6	- 2,5
38		DRITTLÄNDER	1,23	.	115,7	111,9	132,0	131,4	+ 17,4	- 0,5

1) OHNE SCHIFFE, BOOTE UND YACHTEN, LUFT- UND RAUMFAHRZEUGE.

STATISTISCHES BUNDESAMT, FACHSERIE 17, R 8, 6/2001

DEUTSCHLAND

6 INDEX DER AUSFUHRPREISE
(AKTUELLE ERGEBNISSE)
6.3 NACH DEM SYSTEMATISCHEN GUETERVERZEICHNIS FUER PRODUKTIONSSTATISTIKEN, AUSGABE 1995 (GP 95),
GEGLIEDERT NACH EU- UND DRITTLAENDERN
1995 = 100

LFD NR.	NR.DER GP-SYSTEMATIK	GUETERABTEILUNG, -GRUPPE, -KLASSE	WAEGUNGS- ANTEIL AM GESAMTINDEX IN PROMILLE	VERKET- TUNGS- FAKTOR	2000 DURCH- SCHNITT	2000		2001		VERAENDERUNG JUNI 2001 GEGENUEBER JUNI MAI 2000 2001 IN PROZENT	
						JUNI	MAI	JUNI			
39	154	PFLANZL. U. TIERISCHE OELE U. FETTE, NEBENPRODUKTE	3,61	.	102,8	100,2	107,1	111,9	+11,7	+ 4,5	
40		EU-LAENDER	2,36	.	102,3	99,5	107,9	112,4	+13,0	+ 4,2	
41		DRITTLAENDER	1,25	.	103,9	101,7	105,6	110,9	+ 9,0	+ 5,0	
42	155	MILCH UND MILCHERZEUGNISSE	11,08	0,98220	105,0	103,0	111,8	111,7	+ 8,4	- 0,1	
43		EU-LAENDER	9,38	.	105,7	103,4	112,8	112,7	+ 9,0	- 0,1	
44		DRITTLAENDER	1,70	.	100,8	100,4	106,2	105,9	+ 5,5	- 0,3	
45	156	MAHL- UND SCHAELMUEHLENERZEUGNISSE; STAERKE UND STAERKEERZEUGNISSE	2,33	.	94,9	94,5	97,1	97,5	+ 3,2	+ 0,4	
46		EU-LAENDER	1,64	.	96,4	96,5	97,7	98,2	+ 1,8	+ 0,5	
47		DRITTLAENDER	0,69	.	91,1	89,8	95,6	95,7	+ 6,6	+ 0,1	
48	158	SONSTIGE ERZEUGNISSE DES ERNAHRUNGSGEWERBES (OHNE GETRAENKE)	13,09	.	103,2	102,9	105,5	106,9	+ 3,9	+ 1,3	
49		EU-LAENDER	8,33	.	103,7	103,7	105,6	106,3	+ 2,5	+ 0,7	
50		DRITTLAENDER	4,76	.	102,3	101,4	105,4	107,9	+ 6,4	+ 2,4	
51	1584	DARUNTER: SUESSWAEREN (OHNE DAUERBACKWAEREN)	3,95	1,01892	106,5	106,4	112,9	114,6	+ 7,7	+ 1,5	
52		EU-LAENDER	2,59	.	109,0	108,9	117,5	119,9	+10,1	+ 2,0	
53		DRITTLAENDER	1,36	.	101,8	101,6	104,0	104,6	+ 3,0	+ 0,6	
54	159	GETRAENKE (OHNE FRUCHT- UND GEMUESESAEFTE)	4,70	.	106,2	105,8	108,0	107,7	+ 1,8	- 0,3	
55		EU-LAENDER	2,49	.	108,0	107,7	109,4	108,8	+ 1,0	- 0,5	
56		DRITTLAENDER	2,21	.	104,1	103,7	106,4	106,3	+ 2,5	- 0,1	
57	1596	DARUNTER: BIER	1,56	0,98428	110,3	110,3	112,3	112,5	+ 2,0	+ 0,2	
58		EU-LAENDER	0,86	.	111,3	111,4	113,4	113,4	+ 1,8	-	
59		DRITTLAENDER	0,70	.	109,1	108,9	110,9	111,4	+ 2,3	+ 0,5	
60	17	TEXTILIEN	28,64	0,97171	100,0	100,0	101,5	101,4	+ 1,4	- 0,1	
61		EU-LAENDER	14,35	.	99,6	99,6	101,2	101,1	+ 1,5	- 0,1	
62		DRITTLAENDER	14,29	.	100,5	100,3	101,7	101,7	+ 1,4	-	
63	171	DARUNTER: TEXTILE SPINNSTOFFE UND GARNE	3,79	.	96,5	97,0	99,6	99,6	+ 2,7	-	
64		EU-LAENDER	2,67	.	97,0	97,4	99,8	99,7	+ 2,4	- 0,1	
65		DRITTLAENDER	1,12	.	95,3	95,9	99,1	99,4	+ 3,6	+ 0,3	
66	172	GEWEBE	12,70	1,01740	99,3	99,0	100,6	100,6	+ 1,6	-	
67		EU-LAENDER	4,56	.	97,5	97,3	99,5	99,4	+ 2,2	- 0,1	
68		DRITTLAENDER	8,14	.	100,3	100,0	101,2	101,2	+ 1,2	-	
69	175	ANDERE TEXTILERZEUGNISSE	6,72	.	102,3	102,3	103,3	103,1	+ 0,8	- 0,2	
70		EU-LAENDER	3,75	.	102,0	102,1	102,2	102,1	-	- 0,1	
71		DRITTLAENDER	2,97	.	102,6	102,5	104,7	104,5	+ 2,0	- 0,2	
72	176	GEWIRKE UND GESTRICKE	2,05	0,95965	100,5	100,6	101,0	100,8	+ 0,2	- 0,2	
73		EU-LAENDER	1,01	.	101,5	101,8	103,0	102,5	+ 0,7	- 0,5	
74		DRITTLAENDER	1,04	.	99,5	99,5	99,1	99,0	- 0,5	- 0,1	
75	177	FERTIGERZEUGNISSE, GEWIRKT ODER GESTRICT	1,78	.	102,8	102,5	103,7	103,6	+ 1,1	- 0,1	
76		EU-LAENDER	1,22	.	103,0	102,5	104,1	103,9	+ 1,4	- 0,2	
77		DRITTLAENDER	0,56	.	102,4	102,5	102,8	102,8	+ 0,3	-	

DEUTSCHLAND

6 INDEX DER AUSFUHRPREISE
(AKTUELLE ERGEBNISSE)
6.3 NACH DEM SYSTEMATISCHEN GÜTERVERZEICHNIS FÜR PRODUKTIONSSTATISTIKEN, AUSGABE 1995 (GP 95),
GEGLIEDERT NACH EU- UND DRITTLÄNDERN
1995 = 100

LFD NR.	NR. DER GP- SYSTE- MATIK	GÜTERABTEILUNG, -GRUPPE, -KLASSE	WÄGUNG- ANTEIL AM GESAMTINDEX IN PROMILLE	VERKET- TUNGS- FAKTOR	2000 DURCH- SCHNITT	2000 2001			VERÄNDERUNG	
						JUNI	MAI	JUNI	JUNI 2000 IN PROZENT	MAI 2001 IN PROZENT
78	18	BEKLEIDUNG	14,25	0,94079	100,3	100,4	100,6	100,8	+ 0,4	+ 0,2
79		EU-LÄENDER	9,41	.	101,6	101,5	101,8	101,9	+ 0,4	+ 0,1
80		DRITTLÄENDER	4,84	.	98,0	98,2	98,4	98,6	+ 0,4	+ 0,2
81	182	DARUNTER: BEKLEIDUNG (OHNE LEDERBEKLEIDUNG)	13,45	.	100,2	100,2	100,2	100,3	+ 0,1	+ 0,1
82		EU-LÄENDER	8,94	.	101,2	101,2	101,2	101,2	-	-
83		DRITTLÄENDER	4,51	.	98,1	98,3	98,3	98,5	+ 0,2	+ 0,2
84	1822	DARUNTER: OBERBEKLEIDUNG	8,06	0,94272	98,4	98,4	98,1	98,3	- 0,1	+ 0,2
85		EU-LÄENDER	5,60	.	99,1	99,0	98,8	98,9	- 0,1	+ 0,1
86		DRITTLÄENDER	2,46	.	96,8	97,0	96,6	96,9	- 0,1	+ 0,3
87	1823	WAESCHE (EINSCHL. HEMDEN UND BLUSEN)	3,65	.	101,0	101,2	101,4	101,3	+ 0,1	- 0,1
88		EU-LÄENDER	2,45	.	101,9	102,0	102,2	102,0	-	- 0,2
89		DRITTLÄENDER	1,20	.	99,2	99,5	100,0	100,0	+ 0,5	-
90	19	LEDER UND LEDERWAREN	5,73	.	101,8	101,1	107,9	107,8	+ 6,6	- 0,1
91		EU-LÄENDER	2,81	.	102,1	101,5	107,0	107,0	+ 5,4	-
92		DRITTLÄENDER	2,92	.	101,6	100,8	108,8	108,7	+ 7,8	- 0,1
93	191	DARUNTER: LEDER	1,62	0,94145	101,8	100,3	117,6	117,8	+17,4	+ 0,2
94		EU-LÄENDER	0,56	.	100,9	99,5	117,2	116,7	+17,3	- 0,4
95		DRITTLÄENDER	1,06	.	102,3	100,7	117,9	118,4	+17,6	+ 0,4
96	193	SCHUHE	3,08	0,97090	102,8	102,4	104,7	104,4	+ 2,0	- 0,3
97		EU-LÄENDER	1,83	.	103,5	103,0	105,3	105,4	+ 2,3	+ 0,1
98		DRITTLÄENDER	1,25	.	101,9	101,7	103,7	103,0	+ 1,3	- 0,7
99	20	HOLZ UND HOLZWAREN (OHNE MOEBEL)	5,43	.	102,8	102,7	105,3	105,1	+ 2,3	- 0,2
100		EU-LÄENDER	3,90	.	103,1	102,9	105,4	105,2	+ 2,2	- 0,2
101		DRITTLÄENDER	1,53	.	101,9	102,2	105,1	104,8	+ 2,5	- 0,3
102	21	PAPIER	28,76	.	99,7	100,8	101,8	101,4	+ 0,6	- 0,4
103		EU-LÄENDER	19,99	.	99,9	101,0	102,1	101,6	+ 0,6	- 0,5
104		DRITTLÄENDER	8,77	.	99,1	100,2	101,2	101,2	+ 1,0	-
105	211	HOLZSTOFF, ZELLSTOFF, PAPIER, KARTON UND PAPPE	18,83	0,99041	99,9	101,6	101,6	100,5	- 1,1	- 1,1
106		EU-LÄENDER	12,77	.	100,4	102,0	102,1	100,7	- 1,3	- 1,4
107		DRITTLÄENDER	6,06	.	99,0	100,6	100,8	100,0	- 0,6	- 0,8
108	212	PAPIER-, KARTON- UND PAPPEWAREN	9,93	0,99294	99,1	99,2	102,1	103,2	+ 4,0	+ 1,1
109		EU-LÄENDER	7,22	.	99,0	99,2	102,1	103,0	+ 3,8	+ 0,9
110		DRITTLÄENDER	2,71	.	99,3	99,4	102,1	103,7	+ 4,3	+ 1,6
111	2121	DARUNTER: WELLPAPIER UND -PAPPE; VERPACKUNGSMITTEL AUS PAPIER, KARTON UND PAPPE	3,13	0,96583	102,6	102,4	106,1	108,3	+ 5,8	+ 2,1
112		EU-LÄENDER	2,25	.	99,9	99,7	103,1	105,1	+ 5,4	+ 1,9
113		DRITTLÄENDER	0,88	.	109,4	109,2	113,7	116,3	+ 6,5	+ 2,3

DEUTSCHLAND

6 INDEX DER AUSFUHRPREISE
(AKTUELLE ERGEBNISSE)
6.3 NACH DEM SYSTEMATISCHEN GUETERVERZEICHNIS FUER PRODUKTIONSSTATISTIKEN, AUSGABE 1995 (GP 95),
GEGLIEDERT NACH EU- UND DRITTLAENDERN
1995 = 100

LFD NR.	NR. DER GP-SYSTEMATIK	GUETERABTEILUNG, -GRUPPE, -KLASSE	WAEGUNGS- ANTEIL AM GESAMTINDEX IN PROMILLE	VERKET- TUNGS- FAKTOR	2000 DURCH- SCHNITT	2000 2001			VERAENDERUNG JUNI 2001 GEGENUEBER JUNI 2000 2001 IN PROZENT	
						JUNI	MAI	JUNI	JUNI 2000	MAI 2001
114	22	VERLAGS- UND DRUCKERZEUGNISSE, BESPIELTE TON-, BILD- UND DATENTRAEGER	9,50	0,93139	104,1	103,4	103,8	103,9	+ 0,5	+ 0,1
115		EU-LAENDER	5,81	.	104,3	103,2	104,7	104,9	+ 1,6	+ 0,2
116		DRITTLAENDER	3,69	.	103,8	103,8	102,5	102,3	- 1,4	- 0,2
117	221	DARUNTER: VERLAGSERZEUGNISSE	6,50	.	104,9	104,2	105,9	106,0	+ 1,7	+ 0,1
118		EU-LAENDER	3,89	.	105,5	104,5	107,2	107,6	+ 3,0	+ 0,4
119		DRITTLAENDER	2,61	.	104,0	103,9	104,1	103,7	- 0,2	- 0,4
120	2211	DARUNTER: BUCH- UND MUSIKVERLAGSERZEUGNISSE	2,10	0,90883	105,1	105,1	106,3	105,9	+ 0,8	- 0,4
121		EU-LAENDER	1,09	.	106,3	106,4	108,3	108,3	+ 1,8	-
122		DRITTLAENDER	1,01	.	103,8	103,8	104,2	103,2	- 0,6	- 1,0
123	2213	ZEITUNGEN U.A. PERIODISCHE DRUCKSCHRIFTEN, WENIGER ALS VIERMAL WOECHENTLICH ERSCHEINEND	1,84	.	110,8	110,7	113,1	113,1	+ 2,2	-
124		EU-LAENDER	1,17	.	111,9	111,9	113,5	113,5	+ 1,4	-
125		DRITTLAENDER	0,67	.	108,7	108,6	112,4	112,4	+ 3,5	-
126	23	KOKEREIERZEUGNISSE, MINERALOELERZEUGNISSE, SPALT- UND BRUTSTOFFE	7,01	.	183,4	183,8	188,9	181,0	- 1,5	- 4,2
127	232	DARUNTER: MINERALOELERZEUGNISSE; GASFOERMIGE KOHLENWASSER- STOFFE (OHNE ERDGAS)	5,93	1,27070	194,9	195,9	199,6	189,6	- 3,2	- 5,0
128		EU-LAENDER	3,50	.	191,6	186,4	191,2	187,0	+ 0,3	- 2,2
129		DRITTLAENDER	2,43	.	199,5	209,4	211,6	193,2	- 7,7	- 8,7
130	24	CHEMISCHE ERZEUGNISSE	147,63	0,98414	103,0	102,9	105,0	105,0	+ 2,0	-
131		EU-LAENDER	86,16	.	102,4	102,5	104,1	103,8	+ 1,3	- 0,3
132		DRITTLAENDER	61,47	.	103,9	103,6	106,3	106,6	+ 2,9	+ 0,3
133	241	DARUNTER: CHEMISCHE GRUNDSTOFFE	73,37	.	101,6	101,7	103,4	103,3	+ 1,6	- 0,1
134		EU-LAENDER	45,18	.	101,3	101,6	103,0	102,5	+ 0,9	- 0,5
135		DRITTLAENDER	28,19	.	102,0	101,9	104,2	104,4	+ 2,5	+ 0,2
136	2412	DARUNTER: FARBSTOFFE UND PIGMENTE	8,47	0,97544	103,1	102,8	104,1	105,2	+ 2,3	+ 1,1
137		EU-LAENDER	3,92	.	101,2	101,4	102,2	103,1	+ 1,7	+ 0,9
138		DRITTLAENDER	4,55	.	104,7	104,1	105,8	106,9	+ 2,7	+ 1,0
139	2413	SONSTIGE ANORGANISCHE GRUNDSTOFFE UND CHEMIKALIEN	6,25	.	93,6	94,3	106,8	108,4	+15,0	+ 1,5
140		EU-LAENDER	3,89	.	90,5	91,0	104,7	106,7	+17,3	+ 1,9
141		DRITTLAENDER	2,36	.	98,8	99,7	110,4	111,3	+11,6	+ 0,8
142	2414	SONSTIGE ORGANISCHE GRUNDSTOFFE UND CHEMIKALIEN	28,07	0,94545	100,4	99,8	100,1	99,7	- 0,1	- 0,4
143		EU-LAENDER	16,61	.	102,3	101,5	101,4	100,9	- 0,6	- 0,5
144		DRITTLAENDER	11,46	.	97,7	97,3	98,2	98,1	+ 0,8	- 0,1
145	2416	KUNSTSTOFFE, IN PRIMAERFORMEN	26,37	0,95661	102,3	103,7	103,2	102,5	- 1,2	- 0,7
146		EU-LAENDER	17,88	.	102,5	104,1	103,1	101,9	- 2,1	- 1,2
147		DRITTLAENDER	8,49	.	102,0	102,7	103,4	103,6	+ 0,9	+ 0,2

DEUTSCHLAND

6 INDEX DER AUSFUHRPREISE
(AKTUELLE ERGEBNISSE)
6.3 NACH DEM SYSTEMATISCHEN GUETERVERZEICHNIS FUER PRODUKTIONSSTATISTIKEN, AUSGABE 1995 (GP 95),
GEGLIEDERT NACH EU- UND DRITTLAENDERN
1995 = 100

LFD NR.	NR. DER GP- SYSTE- MATIK	GUETERABTEILUNG, -GRUPPE, -KLASSE	WAEGUNGS- ANTEIL AM GESAMTINDEX IN PROMILLE	VERKET- TUNGS- FAKTOR	2000 DURCH- SCHNITT	2000 2001			VERAENDERUNG	
						JUNI	MAI	JUNI	JUNI 2000	MAI 2001
148	243	ANSTRICHMITTEL, DRUCKFARBEN UND KITTE	6,53	.	102,0	102,4	104,9	104,7	+ 2,2	- 0,2
149		EU-LAENDER	3,95	.	99,0	99,5	102,2	101,9	+ 2,4	- 0,3
150		DRITTLAENDER	2,58	.	106,5	106,7	109,0	108,8	+ 2,0	- 0,2
151	244	PHARMAZEUTISCHE ERZEUGNISSE	25,16	1,00099	106,1	106,0	108,5	108,9	+ 2,7	+ 0,4
152		EU-LAENDER	11,58	.	103,2	103,4	105,4	105,5	+ 2,0	+ 0,1
153		DRITTLAENDER	13,58	.	108,5	108,3	111,1	111,8	+ 3,2	+ 0,6
154	2441	PHARMAZEUTISCHE GRUNDSTOFFE	7,60	.	100,6	100,8	104,2	104,4	+ 3,6	+ 0,2
155		EU-LAENDER	3,74	.	97,4	97,8	101,6	101,6	+ 3,9	-
156		DRITTLAENDER	3,86	.	103,7	103,7	106,8	107,1	+ 3,3	+ 0,3
157	2442	PHARMAZEUTISCHE SPEZIALITAETEN UND SONSTIGE PHARMAZEUTISCHE ERZEUGNISSE	17,56	.	108,4	108,3	110,3	110,9	+ 2,4	+ 0,5
158		EU-LAENDER	7,84	.	105,9	106,1	107,3	107,3	+ 1,1	-
159		DRITTLAENDER	9,72	.	110,4	110,1	112,8	113,7	+ 3,3	+ 0,8
160	245	SEIFEN, WASCH-, REINIGUNGS- UND KOERPERPFLEGEMITTEL	8,96	.	101,9	102,0	102,5	102,5	+ 0,5	-
161		EU-LAENDER	5,19	.	102,3	102,6	101,4	101,4	- 1,2	-
162		DRITTLAENDER	3,77	.	101,3	101,3	104,1	104,1	+ 2,8	-
163	2451	SEIFEN, WASCH-, REINIGUNGS- UND POLIERMITTEL	4,86	.	102,9	102,9	103,5	103,5	+ 0,6	-
164		EU-LAENDER	3,01	.	104,4	104,4	103,2	103,2	- 1,1	-
165		DRITTLAENDER	1,85	.	100,6	100,5	104,0	104,0	+ 3,5	-
166	2452	DUFTSTOFFE UND KOERPERPFLEGEMITTEL	4,10	0,97067	100,7	101,0	101,4	101,4	+ 0,4	-
167		EU-LAENDER	2,18	.	99,6	100,1	98,9	98,9	- 1,2	-
168		DRITTLAENDER	1,92	.	102,0	102,1	104,2	104,3	+ 2,2	+ 0,1
169	246	SONSTIGE CHEMISCHE ERZEUGNISSE	23,04	.	106,6	105,8	108,3	108,4	+ 2,5	+ 0,1
170		EU-LAENDER	13,01	.	109,1	108,8	110,7	110,5	+ 1,6	- 0,2
171		DRITTLAENDER	10,03	.	103,4	102,0	105,2	105,7	+ 3,6	+ 0,5
172	2464	DARUNTER: FOTOCHEMISCHE ERZEUGNISSE	4,49	1,05745	132,3	130,9	135,7	135,5	+ 3,5	- 0,1
173		EU-LAENDER	2,41	.	148,4	148,1	149,2	147,4	- 0,5	- 1,2
174		DRITTLAENDER	2,08	.	113,6	111,0	120,0	121,7	+ 9,8	+ 1,4
175	2466	CHEMISCHE ERZEUGNISSE, A.N.G.	13,59	.	104,9	104,6	106,5	106,7	+ 2,0	+ 0,2
176		EU-LAENDER	7,62	.	104,9	104,8	107,0	107,3	+ 2,4	+ 0,3
177		DRITTLAENDER	5,97	.	104,9	104,3	105,7	106,1	+ 1,7	+ 0,4
178	247	CHEMIEFASERN	6,61	.	91,5	90,6	97,0	96,8	+ 6,8	- 0,2
179		EU-LAENDER	4,63	.	91,6	90,5	97,5	97,2	+ 7,4	- 0,3
180		DRITTLAENDER	1,98	.	91,5	90,9	96,0	95,9	+ 5,5	- 0,1

DEUTSCHLAND

6 INDEX DER AUSFUHRPREISE
(AKTUELLE ERGEBNISSE)
6.3 NACH DEM SYSTEMATISCHEN GÜTERVERZEICHNIS FUER PRODUKTIONSSTATISTIKEN, AUSGABE 1995 (GP 95),
GEGLIEDERT NACH EU- UND DRITTLÄNDERN
1995 = 100

LFD NR.	NR. DER GP- SYSTEMATIK	GÜTERABTEILUNG, -GRUPPE, -KLASSE	WÄGUNGSGESAMTINDEX AM IN PROMILLE	VERKETTUNGSGESAMTINDEX FAKTOR	2000 DURCHSCHNITT	2000 2001			VERÄNDERUNG	
						JUNI	MAI	JUNI	JUNI 2000	MAI 2001
181	25	GUMMI- UND KUNSTSTOFFWAREN	36,09	.	99,6	99,5	101,0	100,9	+ 1,4	- 0,1
182		EU-LÄNDER	24,43	.	98,7	98,7	99,7	99,8	+ 1,1	+ 0,1
183		DRITTLÄNDER	11,66	.	101,5	101,2	103,6	103,2	+ 2,0	- 0,4
184	251	GUMMIWAREN	10,21	0,98547	97,1	96,9	98,4	98,2	+ 1,3	- 0,2
185		EU-LÄNDER	7,20	.	95,1	94,8	96,0	95,8	+ 1,1	- 0,2
186		DRITTLÄNDER	3,01	.	101,9	101,8	104,0	104,0	+ 2,2	-
187	2511	DARUNTER: BEREIFUNGEN, NEU, AUS KAUTSCHUK	4,06	1,00100	95,9	95,6	96,6	96,3	+ 0,7	- 0,3
188		EU-LÄNDER	3,21	.	93,1	92,9	93,1	92,7	- 0,2	- 0,4
189		DRITTLÄNDER	0,85	.	106,4	105,7	110,0	109,9	+ 4,0	- 0,1
190	2513	ANDERE GUMMIWAREN (OHNE BEREIFUNGEN)	5,98	0,96975	98,1	98,0	99,8	99,8	+ 1,8	-
191		EU-LÄNDER	3,82	.	97,0	96,7	98,8	98,8	+ 2,2	-
192		DRITTLÄNDER	2,16	.	100,1	100,3	101,6	101,6	+ 1,3	-
193	252	KUNSTSTOFFWAREN	25,88	1,01119	100,6	100,5	102,0	102,0	+ 1,5	-
194		EU-LÄNDER	17,23	.	100,2	100,3	101,3	101,5	+ 1,2	+ 0,2
195		DRITTLÄNDER	8,65	.	101,4	101,0	103,4	102,9	+ 1,9	- 0,5
196	2521	DARUNTER: PLATTEN, FOLIEN, SCHLÄUCHE UND PROFILE, AUS KUNSTSTOFFEN	12,36	.	100,0	100,2	100,0	100,0	- 0,2	-
197		EU-LÄNDER	8,37	.	98,9	99,4	98,4	98,8	- 0,6	+ 0,4
198		DRITTLÄNDER	3,99	.	102,5	102,0	103,3	102,6	+ 0,6	- 0,7
199	26	GLAS, KERAMIK, BEARBEITETE STEINE UND ERDEN	16,96	.	101,0	100,8	103,8	103,8	+ 3,0	-
200		EU-LÄNDER	10,88	.	98,8	98,7	100,8	100,6	+ 1,9	- 0,2
201		DRITTLÄNDER	6,08	.	105,1	104,5	109,3	109,5	+ 4,8	+ 0,2
202	261	DARUNTER: GLAS UND GLASWAREN	6,78	0,98218	100,5	99,9	104,7	104,9	+ 5,0	+ 0,2
203		EU-LÄNDER	4,63	.	95,2	94,9	97,3	97,4	+ 2,6	+ 0,1
204		DRITTLÄNDER	2,15	.	112,0	110,6	120,7	121,1	+ 9,5	+ 0,3
205	2613	DARUNTER: HOHLGLAS	2,08	.	100,4	101,0	98,5	98,5	- 2,5	-
206		EU-LÄNDER	1,34	.	97,5	98,4	94,4	94,4	- 4,1	-
207		DRITTLÄNDER	0,74	.	105,7	105,8	106,0	105,9	+ 0,1	- 0,1
208	262	KERAMIK (OHNE ZIEGEL UND BAUKERAMIK)	4,51	.	103,4	103,5	105,6	105,5	+ 1,9	- 0,1
209		EU-LÄNDER	2,32	.	104,0	104,3	106,5	106,3	+ 1,9	- 0,2
210		DRITTLÄNDER	2,19	.	102,8	102,6	104,7	104,7	+ 2,0	-
211	2626	DARUNTER: FEUERFESTE KERAMISCHE WERKSTOFFE	2,32	0,97471	100,6	100,4	101,8	101,7	+ 1,3	- 0,1
212		EU-LÄNDER	0,99	.	100,6	100,8	101,7	101,4	+ 0,6	- 0,3
213		DRITTLÄNDER	1,33	.	100,5	100,1	101,9	101,9	+ 1,8	-
214	268	ANDERE MINERALERZEUGNISSE	3,21	.	101,3	101,3	102,5	102,5	+ 1,2	-
215		EU-LÄNDER	2,09	.	100,1	99,8	100,8	100,6	+ 0,8	- 0,2
216		DRITTLÄNDER	1,12	.	103,7	104,2	105,7	105,9	+ 1,6	+ 0,2

DEUTSCHLAND

6 INDEX DER AUSFUHRPREISE
(AKTUELLE ERGEBNISSE)
6.3 NACH DEM SYSTEMATISCHEN GUETERVERZEICHNIS FUER PRODUKTIONSSTATISTIKEN, AUSGABE 1995 (GP 95),
GEGLIEDERT NACH EU- UND DRITTLAENDERN
1995 = 100

LFD NR.	NR. DER GP-SYSTEMATIK	GUETERABTEILUNG, -GRUPPE, -KLASSE	WAEGLINGS- ANTEIL AM GESAMTINDEX IN PROMILLE	VERKET- TUNGS- FAKTOR	2000 DURCH- SCHNITT	2000 2001			VERAENDERUNG	
						JUNI	MAI	JUNI	JUNI 2001 GEGENUEBER JUNI 2000	MAI 2001 GEGENUEBER MAI 2000
217	27	EISEN- UND STAHLERZEUGNISSE, NE-METALLE UND -ERZEUGNISSE	66,21	.	104,4	104,0	104,8	104,7	+ 0,7	- 0,1
218		EU-LAENDER	43,97	.	103,2	103,0	103,1	102,8	- 0,2	- 0,3
219		DRITTLAENDER	22,24	.	106,6	106,0	108,1	108,5	+ 2,4	+ 0,4
220	271	DARUNTER: ROHEISEN UND STAHL (EGKS), FERROLEGIERUNGEN (EGKS)	26,68	0,99105	99,6	100,8	96,5	96,9	- 3,9	+ 0,4
221		EU-LAENDER	17,54	.	98,7	100,4	95,3	95,4	- 5,0	+ 0,1
222		DRITTLAENDER	9,14	.	101,3	101,7	98,9	99,9	- 1,8	+ 1,0
223	272	ROHRE	7,65	.	101,9	102,1	103,7	104,7	+ 2,5	+ 1,0
224		EU-LAENDER	4,36	.	99,4	100,1	99,2	100,6	+ 0,5	+ 1,4
225		DRITTLAENDER	3,29	.	105,1	104,8	109,7	110,1	+ 5,1	+ 0,4
226	273	ANDERE ERZEUGNISSE AUS EISEN ODER STAHL, FERROLEGIERUNGEN (NICHT EGKS)	6,26	.	102,3	101,2	104,8	104,3	+ 3,1	- 0,5
227		EU-LAENDER	4,15	.	101,2	100,3	103,4	102,8	+ 2,5	- 0,6
228		DRITTLAENDER	2,11	.	104,3	103,2	107,6	107,3	+ 4,0	- 0,3
229	274	NE-METALLE UND HALBZEUG DARAUSS	25,62	0,97919	110,6	108,5	113,7	112,9	+ 4,1	- 0,7
230		EU-LAENDER	17,92	.	109,0	106,9	111,7	110,5	+ 3,4	- 1,1
231		DRITTLAENDER	7,70	.	114,3	112,3	118,4	118,4	+ 5,4	-
232	2741	DARUNTER: EDELMETALLE UND HALBZEUG DARAUSS	3,37	.	134,7	133,6	143,0	143,3	+ 7,3	+ 0,2
233		EU-LAENDER	1,81	.	126,6	125,4	131,9	131,6	+ 4,9	- 0,2
234		DRITTLAENDER	1,56	.	144,2	143,1	156,0	156,8	+ 9,6	+ 0,5
235	2742	ALUMINIUM UND HALBZEUG DARAUSS	10,93	.	109,1	107,7	111,4	110,9	+ 3,0	- 0,4
236		EU-LAENDER	7,90	.	108,3	107,2	109,5	108,6	+ 1,3	- 0,8
237		DRITTLAENDER	3,03	.	111,3	108,9	116,1	116,8	+ 7,3	+ 0,6
238	2744	KUPFER UND HALBZEUG DARAUSS	8,85	.	95,4	94,0	96,2	95,6	+ 1,7	- 0,6
239		EU-LAENDER	6,45	.	95,7	94,5	96,7	96,2	+ 1,8	- 0,5
240		DRITTLAENDER	2,40	.	94,6	92,7	94,9	93,9	+ 1,3	- 1,1
241	28	METALLERZEUGNISSE	35,48	.	106,1	106,0	107,5	107,7	+ 1,6	+ 0,2
242		EU-LAENDER	22,06	.	105,3	105,3	106,7	106,9	+ 1,5	+ 0,2
243		DRITTLAENDER	13,42	.	107,4	107,2	108,7	108,8	+ 1,5	+ 0,1
244	281	DARUNTER: STAHL- UND LEICHTMETALLBAUERZEUGNISSE	4,30	.	101,8	101,6	102,7	102,7	+ 1,1	-
245		EU-LAENDER	2,29	.	101,6	101,6	102,8	103,2	+ 1,6	+ 0,4
246		DRITTLAENDER	2,01	.	102,1	101,7	102,6	102,0	+ 0,3	- 0,6
247	286	SCHNEIDWAREN; WERKZEUGE; SCHLOESSER UND BESCHLAEGE	13,30	.	111,2	111,0	113,1	113,3	+ 2,1	+ 0,2
248		EU-LAENDER	8,33	.	108,7	108,6	110,5	110,5	+ 1,7	-
249		DRITTLAENDER	4,97	.	115,3	114,9	117,4	117,9	+ 2,6	+ 0,4
250	2862	DARUNTER: WERKZEUGE	6,15	0,94842	111,7	111,4	113,7	114,1	+ 2,4	+ 0,4
251		EU-LAENDER	3,48	.	104,6	104,6	106,7	106,8	+ 2,1	+ 0,1
252		DRITTLAENDER	2,67	.	121,0	120,2	122,9	123,7	+ 2,9	+ 0,7
253	2863	SCHLOESSER UND BESCHLAEGE	5,66	0,87455	108,0	107,8	109,1	109,0	+ 1,1	- 0,1
254		EU-LAENDER	3,92	.	109,3	109,0	110,5	110,4	+ 1,3	- 0,1
255		DRITTLAENDER	1,74	.	105,1	105,1	105,9	105,8	+ 0,7	- 0,1

DEUTSCHLAND

6 INDEX DER AUSFUHRPREISE
(AKTUELLE ERGEBNISSE)
6.3 NACH DEM SYSTEMATISCHEN GUETERVERZEICHNIS FUER PRODUKTIONSSTATISTIKEN, AUSGABE 1995 (GP 95),
GEGLIEDERT NACH EU- UND DRITTLAENDERN
1995 = 100

LFD NR.	NR. DER GP-SYSTEMATIK	GUETERABTEILUNG, -GRUPPE, -KLASSE	WAEGUNGS- ANTEIL AM GESAMTINDEX IN PROMILLE	VERKET- TUNGS- FAKTOR	2000 DURCH- SCHNITT	2000 2001			VERAENDERUNG JUNI 2001 GEGENUEBER JUNI MAI 2000 2001 IN PROZENT	
						JUNI	MAI	JUNI		
256	287	SONSTIGE EISEN-, BLECH- UND METALLWAREN	14,96	.	104,1	104,2	105,2	105,5	+ 1,2	+ 0,3
257		EU-LAENDER	9,63	.	104,0	104,2	105,2	105,5	+ 1,2	+ 0,3
258		DRITTLAENDER	5,33	.	104,3	104,2	105,4	105,5	+ 1,2	+ 0,1
259	2874	DARUNTER: SCHRAUBEN, NIETE, KETTEN, FEDERN	4,28	.	107,0	107,1	107,0	107,4	+ 0,3	+ 0,4
260		EU-LAENDER	2,91	.	107,3	107,4	107,1	107,6	+ 0,2	+ 0,5
261		DRITTLAENDER	1,37	.	106,3	106,4	106,8	106,8	+ 0,4	-
262	2875	EISEN-, BLECH- UND METALLWAREN, A.N.G.	6,87	.	103,1	103,0	104,6	104,8	+ 1,7	+ 0,2
263		EU-LAENDER	4,03	.	102,0	102,0	103,5	103,8	+ 1,8	+ 0,3
264		DRITTLAENDER	2,84	.	104,6	104,6	106,1	106,3	+ 1,6	+ 0,2
265	29	MASCHINEN	173,58	0,92717	105,9	105,9	107,4	107,5	+ 1,5	+ 0,1
266		EU-LAENDER	79,89	.	105,9	105,8	107,0	107,0	+ 1,1	-
267		DRITTLAENDER	93,69	.	106,0	105,9	107,8	107,9	+ 1,9	+ 0,1
268	291	DARUNTER: MASCHINEN FUER DIE ERZEUGUNG UND NUTZUNG VON MECHANISCHER ENERGIE (OHNE MOTOREN FUER ACKER- SCHLEPPER, LUFT- UND STRASSENFAHRZEUGE)	41,37	.	108,4	106,4	107,9	108,0	+ 1,5	+ 0,1
269		EU-LAENDER	23,57	.	106,4	106,4	107,3	107,4	+ 0,9	+ 0,1
270		DRITTLAENDER	17,80	.	106,4	106,4	108,7	108,8	+ 2,3	+ 0,1
271	2911	VERBRENNUNGSMOTOREN UND TURBINEN	5,29	.	102,4	102,6	103,7	103,7	+ 1,1	-
272		EU-LAENDER	2,24	.	103,8	104,0	104,9	104,9	+ 0,9	-
273		DRITTLAENDER	3,05	.	101,4	101,6	102,9	102,9	+ 1,3	-
274	2912	PUMPEN UND KOMPRESSOREN	15,74	.	105,5	105,4	106,9	106,8	+ 1,3	- 0,1
275		EU-LAENDER	9,24	.	105,4	105,3	106,3	106,2	+ 0,9	- 0,1
276		DRITTLAENDER	6,50	.	105,6	105,4	107,7	107,8	+ 2,3	+ 0,1
277	2913	ARMATUREN	8,00	0,91481	104,3	104,6	105,2	105,3	+ 0,7	+ 0,1
278		EU-LAENDER	4,81	.	101,4	101,4	101,5	101,7	+ 0,3	+ 0,2
279		DRITTLAENDER	3,19	.	108,7	109,3	110,7	110,8	+ 1,4	+ 0,1
280	2914	LAGER, GETRIEBE, ZAHNRAEDER UND ANTRIEBSELEMENTE	12,34	.	110,7	110,5	112,8	113,2	+ 2,4	+ 0,4
281		EU-LAENDER	7,28	.	111,9	111,7	113,3	113,7	+ 1,8	+ 0,4
282		DRITTLAENDER	5,06	.	109,0	108,8	112,1	112,6	+ 3,5	+ 0,4
283	292	SONSTIGE MASCHINEN FUER UNSPEZIFISCHE VERWENDUNG	38,20	.	105,3	105,4	107,1	107,2	+ 1,7	+ 0,1
284		EU-LAENDER	17,22	.	105,3	105,5	106,8	106,8	+ 1,2	-
285		DRITTLAENDER	20,98	.	105,2	105,2	107,4	107,5	+ 2,2	+ 0,1
286	2921	OFEN UND BRENNER, TEILE DAFUER	2,38	.	106,6	106,5	108,6	108,8	+ 2,2	+ 0,2
287		EU-LAENDER	0,86	.	109,5	109,4	109,0	109,0	- 0,4	-
288		DRITTLAENDER	1,52	.	105,0	104,9	108,4	108,7	+ 3,6	+ 0,3
289	2922	HEBEZEUGE UND FOERDERMITTEL	9,59	.	104,7	104,8	106,6	106,7	+ 1,8	+ 0,1
290		EU-LAENDER	4,74	.	106,1	106,2	107,7	107,8	+ 1,5	+ 0,1
291		DRITTLAENDER	4,85	.	103,4	103,4	105,6	105,7	+ 2,2	+ 0,1
292	2923	KAELTE- UND LUFTTECHNISCHE ERZEUGNISSE FUER GEWERBLICHE ZWECKE	6,37	.	103,7	103,8	105,5	105,5	+ 1,6	-
293		EU-LAENDER	3,37	.	102,9	102,8	104,1	104,1	+ 1,3	-
294		DRITTLAENDER	3,00	.	104,6	104,9	107,0	107,0	+ 2,0	-

DEUTSCHLAND

6 INDEX DER AUSFUHRPREISE
(AKTUELLE ERGEBNISSE)
6.3 NACH DEM SYSTEMATISCHEN GUETERVERZEICHNIS FUER PRODUKTIONSSTATISTIKEN, AUSGABE 1995 (GP 95),
GEGLIEDERT NACH EU- UND DRITTLAENDERN
1995 = 100

LFD NR.	NR.DER GP-SYSTEMATIK	GUETERABTEILUNG, -GRUPPE, -KLASSE	WAEGUNGS- ANTEIL AM GESAMTINDEX IN PROMILLE	VERKET- TUNGS- FAKTOR	2000 DURCH- SCHNITT	2000 2001			VERAENDERUNG JUNI 2001 GEGENUEBER JUNI 2000 2001 IN PROZENT	
						JUNI	MAI	JUNI	JUNI 2000	MAI 2001
295	293	MASCHINEN FUER DIE LAND- UND FORSTWIRTSCHAFT	7,29	.	106,2	106,2	107,5	107,6	+ 1,3	+ 0,1
296		EU-LAENDER	4,77	.	106,9	107,0	108,3	108,5	+ 1,4	+ 0,2
297		DRITTLAENDER	2,52	.	104,9	104,7	106,0	106,0	+ 1,2	-
298	294	WERKZEUGMASCHINEN, TEILE DAFUER	20,82	.	107,6	107,6	109,3	109,4	+ 1,7	+ 0,1
299		EU-LAENDER	8,28	.	106,7	106,7	108,5	108,6	+ 1,8	+ 0,1
300		DRITTLAENDER	12,54	.	108,2	108,2	109,8	109,9	+ 1,6	+ 0,1
301	295	MASCHINEN FUER SONSTIGE BESTIMMTE WIRTSCHAFTSZWEIGE	54,60	.	105,9	105,7	107,4	107,4	+ 1,6	-
302		EU-LAENDER	18,57	.	105,8	105,6	107,3	107,2	+ 1,5	- 0,1
303		DRITTLAENDER	36,03	.	105,9	105,7	107,4	107,5	+ 1,7	+ 0,1
304	2952	DARUNTER: BERGWERKS-, BAU- U. BAUSTOFFMASCHINEN, TEILE DAFUER	9,28	.	107,1	107,2	108,4	108,2	+ 0,9	- 0,2
305		EU-LAENDER	3,34	.	106,9	106,9	107,9	107,6	+ 0,7	- 0,3
306		DRITTLAENDER	5,94	.	107,3	107,5	108,7	108,5	+ 0,9	- 0,2
307	2953	MASCHINEN FUER DAS ERNAEHRUNGSGEWERBE UND DIE TABAKVERARBEITUNG, TEILE DAFUER	4,36	0,88341	105,9	105,7	107,4	107,7	+ 1,9	+ 0,3
308		EU-LAENDER	1,42	.	105,4	105,5	106,9	107,8	+ 2,2	+ 0,8
309		DRITTLAENDER	2,94	.	106,1	105,7	107,6	107,6	+ 1,8	-
310	2954	MASCHINEN FUER DAS TEXTIL-, BEKLEIDUNGS- UND LEDER- GEWERBE, TEILE UND ZUBEHOER DAFUER	13,71	0,94376	104,6	104,6	105,7	105,8	+ 1,1	+ 0,1
311		EU-LAENDER	3,40	.	104,8	105,2	106,6	106,6	+ 1,3	-
312		DRITTLAENDER	10,31	.	104,5	104,4	105,4	105,5	+ 1,1	+ 0,1
313	2955	MASCHINEN FUER DAS PAPIERGEWERBE	3,63	0,92495	108,9	108,9	110,8	111,3	+ 2,2	+ 0,5
314		EU-LAENDER	1,52	.	107,8	107,5	109,8	110,3	+ 2,6	+ 0,5
315		DRITTLAENDER	2,11	.	109,7	110,0	111,5	112,0	+ 1,8	+ 0,4
316	2956	MASCHINEN FUER DAS DRUCKGEWERBE UND FUER SONSTIGE BESTIMMTE WIRTSCHAFTSZWEIGE, A.N.G.	22,15	.	105,1	104,7	107,1	107,0	+ 2,2	- 0,1
317		EU-LAENDER	8,40	.	104,8	104,4	106,2	106,0	+ 1,5	- 0,2
318		DRITTLAENDER	13,75	.	105,4	104,9	107,6	107,7	+ 2,7	+ 0,1
319	297	HAUSHALTSGERAETE, A.N.G.	10,76	.	102,7	102,3	102,1	102,0	- 0,3	- 0,1
320		EU-LAENDER	7,26	.	103,8	103,4	103,1	102,7	- 0,7	- 0,4
321		DRITTLAENDER	3,50	.	100,5	100,1	100,1	100,6	+ 0,5	+ 0,5
322	30	BUEROMASCHINEN; DATENVERARBEITUNGSGERAETE UND -EINRICHTUNGEN	27,52	1,30353	89,1	87,9	87,4	87,5	- 0,5	+ 0,1
323		EU-LAENDER	19,11	.	87,0	86,1	86,4	86,4	+ 0,3	-
324		DRITTLAENDER	8,41	.	93,8	91,8	89,8	90,0	- 2,0	+ 0,2
325	3001	BUEROMASCHINEN	4,13	.	95,0	94,3	98,6	98,7	+ 4,7	+ 0,1
326		EU-LAENDER	3,08	.	91,3	90,3	95,7	95,7	+ 6,0	-
327		DRITTLAENDER	1,05	.	106,0	105,8	107,2	107,5	+ 1,6	+ 0,3
328	3002	DATENVERARBEITUNGSGERAETE UND -EINRICHTUNGEN	23,39	1,33462	88,1	86,7	85,4	85,5	- 1,4	+ 0,1
329		EU-LAENDER	16,03	.	86,2	85,3	84,6	84,7	- 0,7	+ 0,1
330		DRITTLAENDER	7,36	.	92,1	89,8	87,4	87,5	- 2,6	+ 0,1

DEUTSCHLAND

6 INDEX DER AUSFUHRPREISE
(AKTUELLE ERGEBNISSE)
6.3 NACH DEM SYSTEMATISCHEN GUETERVERZEICHNIS FUER PRODUKTIONSSTATISTIKEN, AUSGABE 1995 (GP 95),
GEGLIEDERT NACH EU- UND DRITTLAENDERN
1995 = 100

LFD NR.	NR. DER GP-SYSTEMATIK	GUETERABTEILUNG, -GRUPPE, -KLASSE	WAEGUNGS- ANTEIL AM GESAMTINDEX IN PROMILLE	VERKET- TUNGS- FAKTOR	2000 DURCH- SCHNITT	2001			VERAENDERUNG	
						JUNI	MAI	JUNI	JUNI 2000	MAI 2001
331	31	GERAETE D. ELEKTRIZITAETSERZEUGUNG U. -VERTEILUNG U.AE.	60,60	.	104,6	104,8	106,2	106,2	+ 1,3	-
332		EU-LAENDER	35,21	.	106,7	106,9	107,9	107,8	+ 0,8	- 0,1
333		DRITTLAENDER	25,39	.	101,8	102,0	103,8	104,0	+ 2,0	+ 0,2
334	311	ELEKTROMOTOREN, GENERATOREN, TRANSFORMATOREN	12,71	0,94867	99,4	99,2	100,6	100,5	+ 1,3	- 0,1
335		EU-LAENDER	7,17	.	99,7	99,7	101,2	101,2	+ 1,5	-
336		DRITTLAENDER	5,54	.	99,0	98,7	100,0	99,7	+ 1,0	- 0,3
337	312	ELEKTRIZITAETSVERTEILUNGS- UND -SCHALTEINRICHTUNGEN	23,03	0,94692	109,3	109,7	111,1	111,2	+ 1,4	+ 0,1
338		EU-LAENDER	12,84	.	113,4	113,8	114,9	114,9	+ 1,0	-
339		DRITTLAENDER	10,19	.	104,2	104,4	106,3	106,6	+ 2,1	+ 0,3
340	313	ISOLIERTE ELEKTROKABEL, -LEITUNGEN UND -DRAEHTE	4,15	.	101,3	101,3	101,6	101,5	+ 0,2	- 0,1
341		EU-LAENDER	2,14	.	102,2	102,2	102,3	102,3	+ 0,1	-
342		DRITTLAENDER	2,01	.	100,4	100,3	100,7	100,6	+ 0,3	- 0,1
343	314	AKKUMULATOREN UND BATTERIEN	2,20	.	96,9	97,2	96,4	96,5	- 0,7	+ 0,1
344		EU-LAENDER	1,32	.	99,0	99,5	98,1	98,2	- 1,3	+ 0,1
345		DRITTLAENDER	0,88	.	93,8	93,7	93,9	93,9	+ 0,2	-
346	315	ELEKTRISCHE LAMPEN UND LEUCHTEN	5,20	0,97743	100,7	100,9	101,5	101,0	+ 0,1	- 0,5
347		EU-LAENDER	3,14	.	99,1	99,2	99,5	97,7	- 1,5	- 1,8
348		DRITTLAENDER	2,06	.	103,2	103,5	104,5	106,1	+ 2,5	+ 1,5
349	316	ELEKTRISCHE AUSRUESTUNGEN, A.N.G.	13,31	.	105,4	105,6	107,9	108,0	+ 2,3	+ 0,1
350		EU-LAENDER	8,60	.	107,6	107,6	109,1	109,2	+ 1,5	+ 0,1
351		DRITTLAENDER	4,71	.	101,3	102,0	105,6	105,9	+ 3,8	+ 0,3
352	3161	ELEKTRISCHE AUSRUESTUNGEN FUER MOTOREN UND FAHRZEUGE, A.N.G.	6,89	.	107,4	107,7	109,7	109,7	+ 1,9	-
353		EU-LAENDER	4,94	.	108,7	108,7	109,8	109,8	+ 1,0	-
354		DRITTLAENDER	1,95	.	104,4	105,1	109,3	109,3	+ 4,0	-
355	3162	SONSTIGE ELEKTRISCHE AUSRUESTUNGEN, A.N.G.	6,42	.	103,1	103,4	106,0	106,3	+ 2,8	+ 0,3
356		EU-LAENDER	3,66	.	106,2	106,2	108,3	108,5	+ 2,2	+ 0,2
357		DRITTLAENDER	2,76	.	99,2	99,8	103,1	103,4	+ 3,6	+ 0,3
358	32	NACHRICHTENTECHNIK, RUNDFUNK- UND FERNSEHGERAETE SOWIE ELEKTRONISCHE BAUELEMENTE	43,14	.	95,8	95,8	96,3	96,3	+ 0,5	-
359		EU-LAENDER	24,60	.	96,4	96,4	96,5	96,3	- 0,1	- 0,2
360		DRITTLAENDER	18,54	.	95,0	95,0	95,9	96,2	+ 1,3	+ 0,3
361	321	ELEKTRONISCHE BAUELEMENTE	19,79	.	96,8	96,4	97,8	97,8	+ 1,5	-
362		EU-LAENDER	12,07	.	99,0	98,7	98,4	98,0	- 0,7	- 0,4
363		DRITTLAENDER	7,72	.	93,4	92,8	96,8	97,5	+ 5,1	+ 0,7
364	322	NACHRICHTENTECHNISCHE GERAETE UND EINRICHTUNGEN	14,19	0,99605	94,9	95,4	94,4	94,4	- 1,0	-
365		EU-LAENDER	5,97	.	97,4	97,7	98,2	98,1	+ 0,4	- 0,1
366		DRITTLAENDER	8,22	.	93,2	93,8	91,7	91,7	- 2,2	-
367	323	RUNDFUNK- UND FERNSEHGERAETE, PHONO- UND VIDEOTECHNISCHE GERAETE	9,16	.	94,9	95,1	95,9	95,8	+ 0,7	- 0,1
368		EU-LAENDER	6,56	.	90,8	90,9	91,7	91,7	+ 0,9	-
369		DRITTLAENDER	2,60	.	105,2	105,4	106,4	106,3	+ 0,9	- 0,1

DEUTSCHLAND

6 INDEX DER AUSFUHRPREISE
(AKTUELLE ERGEBNISSE)
6.3 NACH DEM SYSTEMATISCHEN GUETERVERZEICHNIS FUER PRODUKTIONSSTATISTIKEN, AUSGABE 1995 (GP 95),
GEGLIEDERT NACH EU- UND DRITTLAENDERN
1995 = 100

LFD NR.	NR. DER GP-SYSTEMATIK	GUETERABTEILUNG, -GRUPPE, -KLASSE	WAEGUNGS- ANTEIL AM GESAMTINDEX IN PROMILLE	VERKET- TUNGS- FAKTOR	2000	2000		2001		VERAENDERUNG GEGENUEBER	
					DURCH- SCHNITT	JUNI	MAI	JUNI	JUNI 2000	MAI 2001	
370	33	MEDIZIN-, MESS-, STEUERUNGS-, REGULUNGSTECHNISCHE UND OPTISCHE ERZEUGNISSE; UHREN	39,87	.	104,8	104,6	106,4	106,7	+ 2,0	+ 0,3	
371		EU-LAENDER	19,00	.	104,9	104,7	106,3	106,7	+ 1,9	+ 0,4	
372		DRITTLAENDER	20,87	.	104,8	104,6	106,4	106,7	+ 2,0	+ 0,3	
373	331	DARUNTER: MEDIZINISCHE GERAETE UND ORTHOPAEDISCHE VORRICHTUNGEN	12,70	.	103,5	103,4	104,3	104,4	+ 1,0	+ 0,1	
374		EU-LAENDER	5,00	.	103,5	103,6	103,3	103,3	- 0,3	-	
375		DRITTLAENDER	7,70	.	103,4	103,3	104,9	105,0	+ 1,6	+ 0,1	
376	332	MESS-, KONTROLL-, NAVIGATIONS- U.AE. INSTRUMENTE UND VORRICHTUNGEN	19,28	.	105,7	105,2	107,4	107,9	+ 2,6	+ 0,5	
377		EU-LAENDER	9,86	.	105,9	105,5	107,6	108,3	+ 2,7	+ 0,7	
378		DRITTLAENDER	9,42	.	105,4	105,0	107,1	107,5	+ 2,4	+ 0,4	
379	334	OPTISCHE UND FOTOGRAFISCHE GERAETE	6,03	.	104,1	104,3	107,0	107,2	+ 2,8	+ 0,2	
380		EU-LAENDER	3,35	.	104,3	104,5	107,6	108,1	+ 3,4	+ 0,5	
381		DRITTLAENDER	2,68	.	103,7	104,0	106,1	106,1	+ 2,0	-	
382	335	UHREN	1,86	0,98615	108,0	108,0	108,0	108,5	+ 0,5	+ 0,5	
383		EU-LAENDER	0,79	.	101,9	102,0	102,5	102,5	+ 0,5	-	
384		DRITTLAENDER	1,07	.	112,5	112,4	112,1	112,9	+ 0,4	+ 0,7	
385	34	KRAFTWAGEN UND KRAFTWAGENTEILE	164,10	0,95090	108,0	108,1	108,8	108,8	+ 0,6	-	
386		EU-LAENDER	108,39	.	107,2	107,4	107,3	106,9	- 0,5	- 0,4	
387		DRITTLAENDER	55,71	.	109,6	109,5	111,7	112,6	+ 2,8	+ 0,8	
388	341	KRAFTWAGEN UND KRAFTWAGENMOTOREN	127,30	0,95364	109,8	110,0	110,6	110,6	+ 0,5	-	
389		EU-LAENDER	83,42	.	109,2	109,6	109,2	108,7	- 0,8	- 0,5	
390		DRITTLAENDER	43,88	.	111,1	110,9	113,3	114,4	+ 3,2	+ 1,0	
391	342	KAROSSERIEN, AUFBAUTEN UND ANHAENGER	3,83	0,93703	101,5	101,0	102,2	102,2	+ 1,2	-	
392		EU-LAENDER	2,50	.	100,9	100,3	101,7	101,7	+ 1,4	-	
393		DRITTLAENDER	1,33	.	102,7	102,2	103,0	102,9	+ 0,7	- 0,1	
394	343	TEILE UND ZUBEHOER FUER KRAFTWAGEN UND -MOTOREN	32,97	0,94356	101,6	101,5	102,5	102,6	+ 1,1	+ 0,1	
395		EU-LAENDER	22,47	.	100,3	100,1	100,8	101,0	+ 0,9	+ 0,2	
396		DRITTLAENDER	10,50	.	104,6	104,6	106,1	106,2	+ 1,5	+ 0,1	
397	35	SONSTIGE FAHRZEUGE 1)	4,13	.	104,1	104,0	104,9	105,1	+ 1,1	+ 0,2	
398		EU-LAENDER	2,24	.	105,7	105,7	106,5	106,8	+ 1,0	+ 0,3	
399		DRITTLAENDER	1,89	.	102,1	102,0	102,8	103,1	+ 1,1	+ 0,3	

1) OHNE SCHIFFE, BOOTE UND YACHTEN, LUFT- UND RAUMFAHRZEUGE.

STATISTISCHES BUNDESAMT, FACHSERIE 17, R 8, 6/2001

DEUTSCHLAND

6 INDEX DER AUSFUHRPREISE
(AKTUELLE ERGEBNISSE)
6.3 NACH DEM SYSTEMATISCHEN GUETERVERZEICHNIS FUER PRODUKTIONSSTATISTIKEN, AUSGABE 1995 (GP 95),
GEGLIEDERT NACH EU- UND DRITTLAENDERN
1995 = 100

LFD NR.	NR. DER GP- SYSTE- MATIK	GUETERABTEILUNG, -GRUPPE, -KLASSE	WAEGUNGS- ANTEIL AM GESAMTINDEX IN PROMILLE	VERKET- TUNGS- FAKTOR	2000 DURCH- SCHNITT	2001			VERAENDERUNG	
						2000 JUNI	2000 MAI	2001 JUNI	JUNI 2000 IN PROZENT	MAI 2001 IN PROZENT
400	36	MOEBEL, SCHMUCK, MUSIKINSTRUMENTE, SPORTGERAETE, SPIELWAREN UND SONSTIGE ERZEUGNISSE (OHNE MUENZEN)	20,61	.	108,1	107,8	110,9	110,9	+ 2,9	-
401		EU-LAENDER	12,05	.	106,2	106,0	108,7	108,8	+ 2,6	+ 0,1
402		DRITTLAENDER	8,56	.	110,7	110,4	114,0	113,9	+ 3,2	- 0,1
403	361	DARUNTER: MOEBEL	9,36	.	107,1	107,2	110,7	110,5	+ 3,1	- 0,2
404		EU-LAENDER	6,37	.	106,8	106,9	109,8	109,6	+ 2,5	- 0,2
405		DRITTLAENDER	2,99	.	107,8	108,0	112,6	112,6	+ 4,3	-
406	3611	DARUNTER: SITZMOEBEL	3,28	.	104,0	104,2	106,3	106,3	+ 2,0	-
407		EU-LAENDER	2,17	.	103,0	103,1	105,0	104,9	+ 1,7	- 0,1
408		DRITTLAENDER	1,11	.	106,1	106,3	109,0	109,0	+ 2,5	-
409	365	SPIELWAREN	2,27	0,91982	106,3	106,1	107,6	107,0	+ 0,8	- 0,6
410		EU-LAENDER	1,46	.	103,5	103,4	104,9	105,0	+ 1,5	+ 0,1
411		DRITTLAENDER	0,81	.	111,4	111,0	112,4	110,7	- 0,3	- 1,5

DEUTSCHLAND

6 INDEX DER AUSFUHRPREISE
(AKTUELLE ERGEBNISSE)
6.4 NACH DEM INTERNATIONALEN WARENVERZEICHNIS FUER DEN AUSSENHANDEL (SITC-REV.3)
1995 = 100

LFD NR.	NR. DER SITC	TEILE UND ABSCHNITTE	WAEGUNGS- ANTEIL AM GESAMTINDEX IN PROMILLE	VERKET- TUNGS- FAKTOR	2000 DURCH- SCHNITT	2001			VERAENDERUNG JUNI 2001 GEGENUEBER JUNI 2000 IN PROZENT	
						JUNI	MAI	JUNI	JUNI	MAI
1		GESAMTINDEX	1000	0,97085	104,4	104,3	106,0	106,0	+ 1,6	-
2	0	NAHRUNGSMITTEL UND LEBENDE TIERE	45,04	1,01200	102,7	102,2	106,4	106,7	+ 4,4	+ 0,3
3	00	LEBENDE TIERE (OHNE FISCH)	1,56	0,96043						
4	01	FLEISCH UND ZUBEREITUNGEN VON FLEISCH	4,65	1,07195	103,3	105,5	108,7	106,7	+ 1,1	- 1,8
5	02	MILCH UND MILCHERZEUGNISSE, EIER	10,99	0,99300	104,5	102,4	111,0	110,8	+ 8,2	- 0,2
6	03	FISCHE, KREBS- UND WEICHTIERE, ZUBEREITUNGEN DARAU	1,52	1,08219	108,7	105,5	125,2	122,1	+15,7	- 2,5
7	04	GETREIDE UND GETREIDEERZEUGNISSE	7,04	1,10950	102,1	102,1	104,0	104,6	+ 2,4	+ 0,6
8	05	GEMUESE UND FRUECHTE	4,52	0,98323	96,7	96,7	99,0	99,5	+ 2,9	+ 0,5
9	06	ZUCKER, ZUCKERWAEREN UND HONIG	2,79	0,91860	98,2	96,8	103,9	107,5	+11,1	+ 3,5
10	07	KAFFEE, TEE, KAKAO, GEWUERZE UND WAEREN DARAU	5,52	0,94892	107,6	108,4	108,2	109,1	+ 0,6	+ 0,8
11	08	TIERFUETTER (AUSGEN. UNGEMAHLENES GETREIDE)	3,01	1,03882	109,0	107,1	116,1	119,3	+11,4	+ 2,8
12	09	VERSCHIEDENE GENIESSBARE WAEREN UND ZUBEREITUNGEN	3,44	0,95161	97,1	96,4	97,5	98,1	+ 1,8	+ 0,6
13	1	GETRAENKE UND TABAK	7,18	0,97466	108,9	108,9	111,4	111,3	+ 2,2	- 0,1
14	11	GETRAENKE	4,21	1,00400	107,2	107,1	108,2	107,8	+ 0,7	- 0,4
15	12	TABAK UND TABAKERZEUGNISSE	2,97	0,94223	111,4	111,5	115,9	116,2	+ 4,2	+ 0,3
16	2	ROHSTOFFE (AUSGEN. NAHRUNGSMITTEL UND MINERAL. BRENNSTOFFE)	20,62	0,89776	98,1	98,9	99,6	99,3	+ 0,4	- 0,3
17	21	HAEUTE, FELLE UND PELZFELLE, ROH	0,74	0,95242	120,5	114,4	160,1	155,1	+35,6	- 3,1
18	22	DELSAATEN UND DELHALTIGE FRUECHTE	0,46							
19	23	SYNTHETISCHER KAUTSCHUK	1,36	1,02013	106,4	105,1	113,3	113,3	+ 7,8	-
20	24	HOLZ	2,38	1,03178	101,8	101,2	105,2	105,3	+ 4,1	+ 0,1
21	25	PAPIERHALBSTOFFE UND ABFAELLE VON PAPIER	1,82	0,51368	90,5	111,1	61,7	60,1	-45,9	- 2,6
22	26	SPINNSTOFFE UND IHRE ABFAELLE	3,54	0,92433	86,8	85,9	93,6	93,2	+ 8,5	- 0,4
23	27	MINERAL. ROHSTOFFE (AUSGEN. KOHLE, OEL UND EDELSTEINE)	2,34	0,97289	108,4	107,7	108,4	108,7	+ 0,9	+ 0,3
24	28	METALLURGISCHE ERZE UND METALLABFAELLE	5,87	0,83461	91,3	90,2	92,6	92,3	+ 2,3	- 0,3
25	29	ROHSTOFFE TIERISCHEN U. PFLANZLICHEN URSPRUNGS, A.N.G.	2,11	0,99802	112,8	112,0	112,5	112,2	+ 0,2	- 0,3
26	3	MINERAL. BRENNSTOFFE, SCHMIERMITTEL U. VERWANDTE ERZEUGN.	8,84	1,17446	172,4	172,2	185,3	178,1	+ 3,4	- 3,9
27	32	KOEHLE, KOKS UND BRIKETS	1,14	0,99611	109,2	107,7	109,3	110,0	+ 1,2	+ 0,6
28	33	ERDOELERZEUGNISSE UND VERWANDTE WAEREN	6,12	1,25307	189,9	192,2	195,6	185,6	- 3,4	- 5,1
29	34	GAS	1,58	1,37949	150,2	140,5	200,0	198,3	+41,1	- 0,8
30	4	TIERISCHE UND PFLANZLICHE OELE, FETTE UND WACHSE	3,35	0,86111	92,3	89,9	91,9	95,0	+ 5,7	+ 3,4
31	41	TIERISCHE OELE UND FETTE	0,23							
32	42	PFLANZL. FETTE UND FETTE OELE, ROH ODER RAFFINIERT	1,99	0,87674	95,2	93,7	97,1	102,4	+ 9,3	+ 5,5
33	43	TIERISCHE U. PFLANZL. FETTE UND OELE, VERARBEITET; WACHSE	1,13	0,85837	89,5	87,2	84,4	85,0	- 2,5	+ 0,7
34	5	CHEMISCHE ERZEUGNISSE	147,56	0,97929	103,0	103,1	104,8	104,8	+ 1,6	-
35	51	ORGANISCHE CHEMISCHE ERZEUGNISSE	30,81	0,94818	100,3	99,7	100,6	100,4	+ 0,7	- 0,2
36	52	ANORGANISCHE CHEMISCHE ERZEUGNISSE	8,08	1,03770	95,6	96,0	107,0	108,5	+13,0	+ 1,4
37	53	FARBMITTEL, GERBSTOFFE UND FARBEN	13,81	0,96878	102,9	102,8	104,6	105,0	+ 2,1	+ 0,4
38	54	MEDIZINISCHE UND PHARMAZEUTISCHE ERZEUGNISSE	21,84	0,99802	106,7	108,8	108,9	109,4	+ 2,4	+ 0,5
39	55	ETHERISCHE OELE UND RIECHMITTEL; ZUBEREITETE KOERPERPFLEGE-, PUTZ- UND REINIGUNGSMITTEL	9,39	0,93966	103,0	103,1	103,7	103,7	+ 0,6	-
40	56	DUENGMITTEL	2,58	0,99017	117,6	116,7	125,0	124,1	+ 6,3	- 0,7
41	57	KUNSTSTOFFE IN PRIMAERFORM	26,37	0,95753	102,3	103,7	103,2	102,5	- 1,2	- 0,7
42	58	KUNSTSTOFFE IN ANDEREN FORMEN ALS PRIMAERFORMEN	13,70	1,01977	100,6	100,7	101,1	101,1	+ 0,4	-
43	59	CHEMISCHE ERZEUGNISSE UND WAEREN, A.N.G.	20,98	1,00704	106,7	106,3	108,2	108,4	+ 2,0	+ 0,2
44	6	BEARBEITETE WAEREN, VORWIEG. NACH BESCHAFFENHEIT GEGLIEDERT	180,65	0,98802	103,0	102,8	104,8	104,7	+ 1,8	- 0,1
45	61	LEDER, LEDERWAEREN, A.N.G. UND ZUGERICHTETE PELZFELLE	2,04	0,91650	99,5	98,1	113,8	114,2	+16,4	+ 0,4
46	62	KAUTSCHUKWAEREN, A.N.G.	9,72	0,98547	97,5	97,3	98,8	98,7	+ 1,4	- 0,1
47	63	HOLZWAEREN (AUSGENOMMEN MOEBEL)	3,88	0,93416	101,9	101,9	103,8	103,5	+ 1,6	- 0,3
48	64	PAPIER U. PAPPE; WAEREN A. PAPIERHALBSTOFF, PAPIER O. PAPPE	26,84	1,01695	100,4	100,1	104,6	104,3	+ 4,2	- 0,3
49	65	GARNE, GEWEBE, FERTIGGESTELLTE SPINNSTOFFERZEUGNISSE UND VERWANDTE WAEREN	30,51	1,01016	99,2	99,0	100,8	100,7	+ 1,7	- 0,1
50	66	WAEREN AUS NICHT-METALLISCHEN MINERAL. STOFFEN, A.N.G.	16,25	0,95958	102,4	102,1	105,5	105,4	+ 3,2	- 0,1
51	67	EISEN UND STAHL	37,71	1,02500	102,6	103,4	101,3	101,5	- 1,8	+ 0,2
52	68	NE-METALLE	20,56	0,98967	110,6	108,3	113,9	112,9	+ 4,2	- 0,9
53	69	METALLWAEREN, A.N.G.	33,14	0,94174	106,7	106,6	108,1	108,3	+ 1,6	+ 0,2
54	7	MASCHINENBAUERZ., ELEKTROTECHN. ERZEUGNISSE UND FAHRZEUGE	478,77	0,96343	104,5	104,5	105,5	105,5	+ 1,0	-
55	71	KRAFTMASCHINEN UND -AUSRUESTUNGEN	28,99	0,93228	105,1	105,2	107,4	108,0	+ 2,7	+ 0,6
56	72	ARBEITSMASCHINEN FUER BESONDERE ZWECKE	61,53	0,92958	106,1	105,9	107,6	107,7	+ 1,7	+ 0,1
57	73	METALLBEARBEITUNGSMASCHINEN	15,15	0,93561	108,3	108,3	109,7	109,8	+ 1,4	+ 0,1
58	74	MASCHINEN, APPARATE UND GERAETE FUER VERSCHIEDENE ZWECKE	77,43	0,92544	105,8	105,8	107,4	107,5	+ 1,6	+ 0,1
59	75	BUERMASCHINEN UND AUTOMATISCHE DATENVERARBEITUNGSMASCHINEN	27,52	1,24699	89,1	87,9	87,4	87,5	- 0,5	+ 0,1
60	76	GERAETE FUER DIE NACHRICHTENTECHNIK; BILD-, TONAUFNAHME- UND WIEDERGABEGERAETE	23,71	1,01514	95,1	95,5	94,9	94,9	- 0,6	-
61	77	ELEKTRISCHE MASCHINEN, APPARATE UND GERAETE, A.N.G.	89,74	0,98713	102,4	102,4	103,5	103,6	+ 1,2	+ 0,1
62	78	STRASSENFAHRZEUGE	152,59	0,95355	108,2	108,3	108,8	108,8	+ 0,5	-
63	79	ANDERE BEFOERDERUNGSMITTEL	2,71	0,94062	103,7	103,5	104,8	105,1	+ 1,5	+ 0,3
64	8	VERSCHIEDENE FERTIGWAEREN	106,06	0,94413	104,7	104,4	106,4	106,5	+ 2,0	+ 0,1
65	81	SANIT. ANLAGEN, HEIZUNGS- U. BELEUCHTUNGSEINRICHT., A.N.G.	4,68	0,89119	104,7	104,4	106,5	106,3	+ 1,8	- 0,2
66	82	MOEBEL UND TEILE DAVON; BETTAUSSTATTUNGEN	9,73	0,89790	107,1	107,3	111,0	110,8	+ 3,3	- 0,2
67	83	REISEARTIKEL, HANDTASCHEN UND AEHNLICHE BEHAELTNISSE	0,94	0,94933	98,6	98,5	101,9	101,9	+ 3,5	-
68	84	BEKLEIDUNG UND BEKLEIDUNGZUBEHOER	15,70	0,92428	100,9	100,9	101,1	101,2	+ 0,3	+ 0,1
69	85	SCHUHE	3,08	0,97945	102,8	102,4	104,7	104,4	+ 2,0	- 0,3
70	87	MESS-, PRUEF- U. KONTROLLINSTRUM., -APPARATE U. -GERAETE	26,66	0,93271	105,6	105,2	107,3	107,8	+ 2,5	+ 0,5
71	88	FOTOGR. APPARATE U. ZUB.; OPT. WAEREN; UHRMACHERWAEREN	10,86	0,99899	116,8	116,4	119,6	119,6	+ 2,7	-
72	89	VERSCHIEDENE BEARBEITETE WAEREN, A.N.G.	34,41	0,96993	101,7	101,2	102,9	102,9	+ 1,7	-
73	97	GOLD	1,93	1,08454	107,7	107,2	109,6	112,9	+ 5,3	+ 3,0

Abgrenzung der Ländergruppen in der Außenhandelspreisstatistik *)

EU-Länder

Belgien und Luxemburg
 Dänemark
 Finnland
 Frankreich
 Griechenland
 Großbritannien und Nordirland
 Irland
 Italien
 Niederlande
 Österreich
 Portugal
 Schweden
 Spanien

Sonstige Industrieländer

Andorra
 Australien
 Ceuta und Melilla
 Färöer
 Gibraltar
 Grönland
 Island
 Japan
 Kanada
 Kanarische Inseln
 Liechtenstein
 Malta
 Neuseeland
 Norwegen
 San Marino
 Schweiz
 Svalbard
 Türkei
 Vatikanstadt
 Vereinigte Staaten von Amerika

Reformländer

Albanien
 Armenien
 Aserbaidschan
 Bosnien-Herzegowina
 Bulgarien
 Bundesrepublik Jugoslawien
 (ehem. Serbien und Montenegro)
 China
 Ehemalige jugoslawische
 Republik Mazedonien
 Estland
 Georgien
 Kasachstan
 Kirgisistan
 Kroatien
 Lettland
 Litauen
 Moldau/Moldawien
 Mongolei
 Polen
 Rumänien
 Rußland
 Slowakei
 Slowenien
 Tadschikistan
 Tschechische Republik
 Turkmenistan
 Ukraine
 Ungarn
 Usbekistan
 Weißrußland

Entwicklungsländer

Afrika

Ägypten
 Äquatorialguinea
 Äthiopien
 Algerien
 Angola
 Benin
 Botsuana
 Brit. Gebiete im Ind. Ozean
 Burkina Faso
 Burundi
 Cote d'Ivoire (Elfenbeinküste)
 Dschibuti
 Eritrea
 Gabun
 Gambia
 Ghana
 Guinea
 Guinea-Bissau
 Kamerun
 Kap Verde
 Kenia
 Komoren
 Kongo
 Lesotho
 Liberia
 Libyen
 Madagaskar
 Malawi
 Mali
 Marokko
 Mauretanien
 Mauritius
 Mayotte
 Mosambik
 Namibia
 Niger
 Nigeria
 Réunion
 Ruanda
 Sambia
 São Tomé und Príncipe
 Senegal
 Seychellen
 Sierra Leone
 Simbabwe
 Somalia
 St. Helena
 Südafrika
 Sudan
 Swasiland
 Tansania
 Togo
 Tschad
 Tunesien
 Uganda
 Zaire
 Zentralafrik. Republik

Amerika

Amerikan. Jungferninseln
 Anguilla
 Antigua und Barbuda
 Argentinien
 Aruba
 Bahamas
 Barbados
 Belize

noch: Amerika

Bermuda
 Bolivien
 Brasilien
 Britische Jungferninseln
 Chile
 Costa Rica
 Dominica
 Dominikanische Republik
 Ecuador
 El Salvador
 Falklandinseln
 Franz.-Guayana
 Grenada
 Guadeloupe
 Guatemala
 Guyana
 Haiti
 Honduras
 Jamaika
 Kaimaninseln
 Kolumbien
 Kuba
 Martinique
 Mexiko
 Montserrat
 Nicaragua
 Niederländische Antillen
 Panama
 Paraguay
 Peru
 St. Christoph (St. Kitts)-Nevis
 St. Lucia
 St. Pierre u. Miquelon
 St. Vincent und die
 Grenadinen
 Suriname
 Trinidad und Tobago
 Turks- und Caicosinseln
 Uruguay
 Venezuela

Asien

Afghanistan
 Westjordanland/Gazastreifen
 Bahrain
 Bangladesch
 Bhutan
 Brunei
 Hongkong
 Indien
 Indonesien
 Irak
 Iran
 Israel
 Jemen
 Jordanien
 Kambodscha (Kamputschea)
 Katar
 Korea, Dem. Volksrep. (ehem.
 Nordkorea)
 Korea, Republik (ehem.
 Südkorea)
 Kuwait
 Laos
 Libanon
 Macau
 Malaysia

noch: Asien

Malediven
Myanmar
Nepal
Oman
Pakistan
Philippinen
Saudi-Arabien
Singapur
Sri Lanka
Syrien
Taiwan
Thailand
Vereinigte Arabische Emirate
Vietnam
Zypern

Ozeanien

Amerikan.-Ozeanien
Austr.-Ozeanien
Belau
Fidschi
Föderierte Staaten von
Mikronesien (Yap, Kosrae,
Truk, Ponape)
Franz.-Polynesien
Kiribati
Marshall-Inseln
Nauru
Neukaledonien
Neuseel.-Ozeanien
Nördliche Marianen
Papua-Neuguinea

Pitcairn
Salomonen
Tonga
Tuvalu
Vanuatu
Wallis und Futuna
Westsamoa

*) Das Länderverzeichnis dient nur statistischen Zwecken. Aus der Beziehung kann keine Bestätigung oder Anerkennung des politischen Status eines Landes oder der Grenzen seines Gebietes abgeleitet werden. Die Abgrenzung der Ländergruppen entspricht der Zuordnung im gegenwärtigen Basisjahr (1995) und bleibt daher bis zur Umstellung des Index der Außenhandelspreise auf ein neues Basisjahr unverändert.

Fußnoten zu den Tabellen 1 und 2

- 1) 1950 - 1957 umbasiert von Originalbasis 1950;
1958 - 1967 umbasiert von Originalbasis 1962;
1968 - 1975 umbasiert von Originalbasis 1970;
1976 - 1979 umbasiert von Originalbasis 1976;
1980 - 1984 umbasiert von Originalbasis 1980;
1985 - 1990 umbasiert von Originalbasis 1985;
1991 - 1994 umbasiert von Originalbasis 1991.
- 2) 1954 - 1957 umbasiert von Originalbasis 1958;
ab 1958 entsprechend dem Einfuhrpreisindex (Fußnote 1).

Indizes der Ein- und Ausführpreise für Deutschland - Basis 1995 = 100
Beschreibung der Zeitreihensegmente im
Statistischen Informationssystem des Bundes (STATIS-BUND)

Monatsergebnisse

Index der Einfuhrpreise

		<u>Segment</u>	<u>Zeilen-Nr.</u>
	Gesamtindex	1101	001-008
Tab. 5.1	... nach Warengruppen der Ernährungswirtschaft und der Gewerblichen Wirtschaft	1101	009-048
Tab. 5.2	... nach dem Systematischen Güterverzeichnis für Produktionsstatistiken (GP), Ausgabe 1995	1103	001-469
Tab. 5.3	... nach dem Systematischen Güterverzeichnis für Produktionsstatistiken (GP), Ausgabe 1995, gegliedert nach EU- und Drittländern	1105	001-495
Tab. 5.4	... nach dem Internationalen Warenverzeichnis für den Außenhandel (SITC Rev.3; lfd. Nr. 2 - 73; die lfd. Nr. 17, 31 und 63 sind nicht im Segment enthalten)	1101	049-117

Index der Ausführpreise

	Gesamtindex	1107	001-007
Tab. 6.1	... nach Warengruppen der Ernährungswirtschaft und der Gewerblichen Wirtschaft	1107	008-047
Tab. 6.2	... nach dem Systematischen Güterverzeichnis für Produktionsstatistiken (GP), Ausgabe 1995	1109	001-396
Tab. 6.3	... nach dem Systematischen Güterverzeichnis für Produktionsstatistiken (GP), Ausgabe 1995, gegliedert nach EU- und Drittländern	1111	001-411
Tab. 6.4	... nach dem Internationalen Warenverzeichnis für den Außenhandel (SITC Rev.3; lfd. Nr. 2 - 73; die lfd. Nr. 18 und 31 sind nicht im Segment enthalten)	1107	048-117

Jahresergebnisse

Index der Einfuhrpreise

	Gesamtindex	1102	s.o.
Tab. 5.1/5.4	s.o.	1102	s.o.
Tab. 5.2	s.o.	1104	s.o.
Tab. 5.3	s.o.	1106	s.o.

Index der Ausführpreise

	Gesamtindex	1108	s.o.
Tab. 6.1/6.4.	s.o.	1108	s.o.
Tab. 6.2	s.o.	1110	s.o.
Tab. 6.3	s.o.	1112	s.o.

Fachserie 17: Preise

Reihe 1: Preisindizes für die Land- und Forstwirtschaft

Der etwa 8 Wochen nach dem Berichtsmonat erscheinende Monatsbericht enthält Angaben über Erzeugerpreise landwirtschaftlicher und forstwirtschaftlicher Produkte sowie über Einkaufspreise landwirtschaftlicher Betriebsmittel. Im Jahresbericht sind zu allen Veröffentlichungspositionen die Indexzahlen für einen mehrjährigen Zeitraum aufgeführt.

Zur Berechnung des Index der Erzeugerpreise landwirtschaftlicher Produkte werden ca. 1 400 Preisreihen für 129 Waren, beim Index der Erzeugerpreise forstwirtschaftlicher Produkte aus den Staatsforsten ca. 600 Preisreihen für 75 Waren und beim Index der Einkaufspreise landwirtschaftlicher Betriebsmittel ca. 3 900 Preisreihen für 154 Waren und Leistungen herangezogen.

Reihe 2: Preise und Preisindizes für gewerbliche Produkte (Erzeugerpreise)

In dem etwa 4 Wochen nach dem Berichtszeitraum vorliegenden Monatsbericht sind Angaben über Erzeugerpreise im Inlandsabsatz für rd. 800 Positionen nach dem „Systematischen Güterverzeichnis für Produktionsstatistiken“ – für ausgewählte Gütergruppen einschl. des Auslandsabsatzes – enthalten. Im Jahresbericht werden überwiegend Vergleichsdaten zurückliegender Jahre veröffentlicht. Zur Berechnung der Indizes werden ca. 13 000 Preisreihen für rd. 1 718 Waren verwendet.

Reihe 2.S.2: Index der Erzeugerpreise gewerblicher Produkte – Lange Reihen auf Basis 1991 –

Dieser Sonderband enthält neben ausführlichen methodischen Informationen auch Hinweise zum Berechnen langer Reihen und zum Rechnen mit Preisgleitklauseln Jahresindizes auf der Basis 1991 (= 100), die vielfach bis 1949 und für 1938 zurückgerechnet wurden. Die Darstellung der Monatsindizes reicht von 1976 bis 1990.

Reihe 3: Preisindex für den Wareneingang des Produzierenden Gewerbes

Die Bundesregierung hat den Empfehlungen des Statistischen Beirats zugestimmt, die Berechnung des Preisindex für den Wareneingang des Produzierenden Gewerbes einzustellen. Ergebnisse dieses Index sind damit letztmalig für das Jahr 1998 verfügbar.

Reihe 4: Maßzahlen für Bauleistungspreise und Preisindizes für Bauwerke

Für die Monate Februar, Mai, August und November werden neben einem vierteljährlichen Eilbericht mit den wichtigsten Eckdaten ausführliche Vierteljahresberichte herausgegeben. Die Nachweisungen enthalten Preisindizes für den Neubau von Wohngebäuden, Nichtwohngebäuden und Sonstigen Bauwerken, für Einfamilien-Fertighäuser sowie für die Instandhaltung von Wohngebäuden. Den Indexberechnungen liegen rd. 35 000 Preisreihen für 220 Bauleistungen zugrunde.

Reihe 5: Kaufwerte für Bauland

Angaben zu Baulandveräußerungen wie Fälle, Flächen, Kaufsummen werden vierteljährlich nach Baugebieten, Baulandarten sowie Gemeindegrößenklassen für Bund und Länder veröffentlicht. Der Jahresbericht ist zusätzlich u. a. nach Veräußerern und Erwerbern aufgliedert und enthält die Ergebnisse ausgewählter Städte.

Reihe 6: Index der Großhandelsverkaufspreise

Der etwa 4 Wochen nach dem Berichtszeitraum erscheinende Monatsbericht zeigt die Entwicklung der bei Großhandelsunternehmen und -märkten ermittelten Verkaufspreise im Inlandsabsatz in institutioneller Gliederung nach 31 Wirtschaftsklassen sowie in einer warensystematischen Gliederungen nach 434 Güterarten. Im Jahresbericht werden langfristige Übersichten veröffentlicht. In die Berechnung des Index werden 4 161 Preisreihen einbezogen.

Reihe 7: Preisindizes für die Lebenshaltung

Preisindizes für die Lebenshaltung aller privaten Haushalte werden für Deutschland insgesamt, das frühere Bundesgebiet und die neuen Länder und Berlin-Ost veröffentlicht. Für das frühere Bundesgebiet und die neuen Länder werden zusätzlich jeweils Verbraucherpreisindizes für drei eng (aber in West und Ost unterschiedlich) abgegrenzte Haushaltstypen berechnet. Preisindizes für den Einzelhandel werden nur noch für Deutschland insgesamt bereitgestellt.

Während ein etwa 14 Tage nach dem Berichtszeitraum erscheinender monatlicher Eilbericht ausgewählte Eckdaten der Lebenshaltungsindizes und des Index der Einzelhandelspreise enthält, sind im Monatsbericht weitaus umfangreichere Nachweisungen veröffentlicht. Ausführliche Ergebnisse in tiefer fachlicher Gliederung ab Januar 1993 enthält der Jahresbericht.

Reihe 7.S.1: Preisindizes für die Lebenshaltung – Lange Reihen –

In diesem Sonderbeitrag werden lange Reihen (z.T. zurück bis 1948) des Preisindex für die Lebenshaltung veröffentlicht.

Reihe 8: Preisindizes für die Ein- und Ausfuhr

Im Monatsbericht, der etwa 4 Wochen nach dem Berichtszeitraum vorliegt, werden der Einfuhrpreisindex für etwa 590, der Ausfuhrpreisindex für etwa 515 Warengruppen und Waren sowie die Terms of Trade veröffentlicht. Der Jahresbericht bringt langfristige Übersichten. Für die Berechnung des Einfuhrpreisindex werden ca. 7 230 Preisrepräsentanten, für den Ausfuhrpreisindex 5 970 herangezogen.

Reihe 9: Preise und Preisindizes für Verkehr und Nachrichtenübermittlung

Der Jahresbericht enthält für den Bereich Personenverkehr Preise und Preisindizes für die Personen- und Gepäckbeförderung im Schienenverkehr sowie Preisindizes für die Personenbeförderung im Luftverkehr. Für den Bereich Güterverkehr werden Preise im Spediteursammelgutverkehr und Indizes der Seefrachtraten nachgewiesen. Im Bereich Nachrichtenübermittlung werden Erzeuger- und Verbraucherpreisindizes für Post- und Telekommunikationsdienstleistungen dargestellt.

Reihe 10: Internationaler Vergleich der Preise für die Lebenshaltung

Die Verbrauchergeldparitäten sowie Devisenkurse werden in einem etwa 4 Wochen nach dem Berichtszeitraum erscheinenden Monatsbericht und einem Jahresbericht veröffentlicht; letzterer enthält umfangreichere Nachweisungen sowie längerfristige Zeitreihen. Verbrauchergeldparitäten werden monatlich für ca. 60 Länder dargestellt.

Reihe 11: Preise und Preisindizes im Ausland

Der etwa 6 Wochen nach dem Berichtszeitraum erscheinende Monatsbericht enthält neben Angaben von Preisindizes für die Lebenshaltung (z. Z. für mehr als 80 Länder), für Erzeugnisse des Großhandels und der gewerblichen Produktion sowie für Baustoffe und Bauwerke auch absolute Preise für Welthandelsgüter in Originalwährung. Im Jahresbericht werden außerdem umfassende Informationen über Verbraucherpreise (für rd. 80 Länder) nachgewiesen.

Klassifikationen

Klassifikation der Wirtschaftszweige mit Erläuterungen, Ausgabe 1993

Systematik der Wirtschaftszweige mit Erläuterungen, Ausgabe 1979

Systematisches Güterverzeichnis für Produktionsstatistiken, Ausgaben 1989 und 1995

Systematik der Einnahmen und Ausgaben der privaten Haushalte, Ausgabe 1998

Systematik der Bauwerke, Ausgabe 1978

Warenverzeichnis für die Binnenhandelsstatistik, Ausgabe 1978



Statistisches Bundesamt
Gustav-Stresemann-Ring 11
65189 Wiesbaden

Veröffentlichungen und Prospekte sind durch den Verlag METZLER-POESCHEL, Verlagsauslieferung: SFG – Servicecenter Fachverlage GmbH, Postfach 43 43, 72774 Reutlingen, Tel. 0 70 71 / 93 53 50, erhältlich.

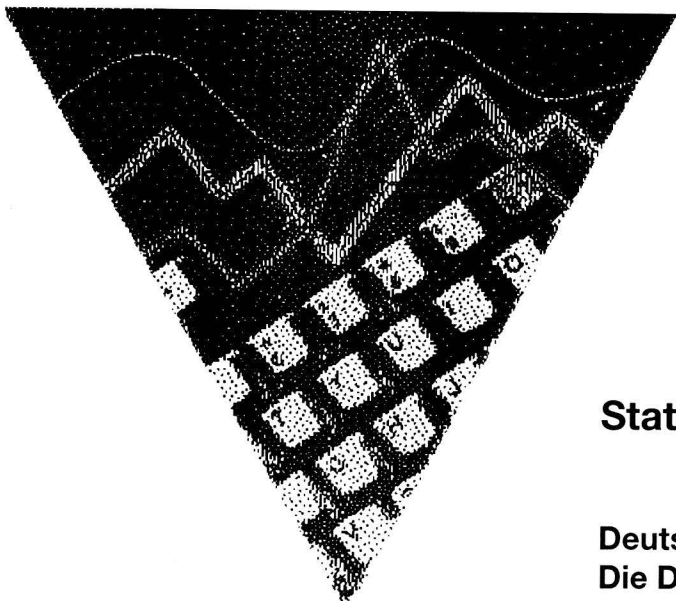

Neue Ausgabe!

STATIS

Statistische Zeitreihen auf einer CD-ROM

**Gesamtpaket auf einer
einzigem CD-ROM**

**Daten über
Bevölkerung und Soziales,
Wirtschaft und Finanzen,
Handel und Gewerbe,
Konjunktur und Produ-
zierendes Gewerbe**

**Netzwerkfähig ohne
Aufpreis**

Rabattregelungen

Weitere Informationen

Deutschland in Zahlen Die Datenbank aus 1. Hand

Alle aktuellen Zeitreihen über die wirtschaftliche und soziale Entwicklung in Deutschland bieten wir als Gesamtpaket auf einer einzigen CD-ROM an. Diese umfassende statistische Datenbank liefert die Grundlage für alle makroökonomischen Analysen und Auswertungen - **von Profis für Profis**.

Auch Sie können über diesen sehr breit gefächerten, tief gegliederten und vollständig dokumentierten Datenpool verfügen.

Die neue STATIS-CD-ROM enthält rund 450 000 statistische Zeitreihen und wird halbjährlich aktualisiert. Alle Informationen werden mit einer komfortablen Recherchesoftware erschlossen.

Preise im Abonnement:

3.600 DM (1.840,65 EUR) für die erste Lieferung,
800 DM (409,03 EUR) für jedes Update.

Die CD-ROM kann ohne Aufpreis auch in internen Netzwerken betrieben werden.

Weitere Informationen zu den Inhalten von STATIS sowie zu den Möglichkeiten der Rabattierung für besondere Nutzergruppen (z.B. Bibliotheken, Universitäten) erhalten Sie beim

Statistisches Bundesamt
Gruppe IC
65180 Wiesbaden
oder unter
Telefon 0611 / 75 2404 oder 2716,
Telefax 0611 / 72 4000 oder
E-Mail statis@statistik-bund.de

... Neue Ausgabe ... Frühjahr 2001 ... Neue Ausgabe ... Frühjahr 2001 ... Neue Ausgabe ...

Bestellnummer: 2170800-01106