

Fachserie 17 / Reihe 7

PREISE

**Verbraucherpreisindizes für Deutschland
Neuberechnung auf Basis 2000**

Statist. Bundesamt - Bibliothek



03-13472

Januar 2003

Herausgeber: Statistisches Bundesamt, Wiesbaden

**Fachliche Informationen
zu dieser Veröffentlichung:**

Gruppe VI A,
Tel.: 06 11 / 75 47 77
Fax: 06 11 / 75 36 22
Tel.: 06 11 / 75 28 88 (Anrufbeantworter)
Fax: 06 11 / 75 38 88 (Abruffax)
verbraucherpreisindex@destatis.de

**Allgemeine Informationen
zum Datenangebot:**

Informationsservice,
Tel.: 06 11 / 75 24 05
Fax: 06 11 / 75 33 30
info@destatis.de
www.destatis.de

**Veröffentlichungskalender
der Pressestelle:**
www.destatis.de/presse/deutsch/cal.htm

Erscheinungsfolge: monatlich

Erschienen im März 2003

Preis: EUR 9,35 [0]

Bestellnummer: 2170700 - 03101

Recyclingpapier aus 100 % Altpapier.

© Statistisches Bundesamt, Wiesbaden 2003

Für nichtgewerbliche Zwecke sind Vervielfältigung und unentgeltliche Verbreitung, auch auszugsweise, mit Quellenangabe gestattet. Die Verbreitung, auch auszugsweise, über elektronische Systeme/Datenträger bedarf der vorherigen Zustimmung. Alle übrigen Rechte bleiben vorbehalten.

Vertriebspartner: SFG – Servicecenter Fachverlage GmbH
Postfach 43 43
72774 Reutlingen
Tel.: 0 70 71 / 93 53 50
Fax: 0 70 71 / 93 53 35
www.s-f-g.com
destatis@s-f-g.com



Zeitreihenservice

In unserer Datenbank STANS-BUNO sind Daten aus verschiedenen Themenbereichen als Zeitreihen gespeichert und können gegen Entgelt via Internet (www.destatis.de/zeitreih) bezogen werden.

Schwerpunktt Themen:

- Produzierendes Gewerbe
- Volkswirtschaftliche Gesamtrechnungen
- Preise
- Löhne und Gehälter
- Erwerbstätigkeit
- Bevölkerung
- Binnen- und Außenhandel
- Bautätigkeit

Nutzungsmöglichkeit:

- Datenrecherche kostenfrei
- Datenabruf als registrierter Kunde
Anmeldung und Preisregelung über
www-zr.destatis.de/cgi-bin/regmeg.pl
- Datenbanksegmente außerdem verfügbar als
STATIS-CD-ROM (halbjährliche Ausgabe),
Informationen und Demo-CD-ROM über

Das komplette Datenbestandsverzeichnis finden Sie als kostenloses Download unter:
www-zr.destatis.de/dbv/dbv.htm

Informationen:

Telefon: 06 11 / 75 45 55

E-Mail: statis@destatis.de



Statistik-Shop

Über den Statistik-Shop stehen rund um die Uhr Daten aus verschiedenen Themenbereichen als Download sofort zur Verfügung. Außerdem können diverse Printprodukte, CD-ROMs bzw. Diskettenpakete online bestellt werden unter www.destatis.de/shop.

Downloads-Themenauswahl:



- Gebiet, Bevölkerung, Erwerbstätigkeit, Wahlen
- Bildung, Sozialleistungen, Gesundheit, Rechtspflege
- Wohnen, Umwelt
- Wirtschaftsbereiche
- Außenhandel, Unternehmen, Handwerk
- Preise, Verdienste, Einkommen und Verbrauch
- Öffentliche Finanzen
- Volkswirtschaftliche und umweltökonomische Gesamtrechnungen
- Sonderbereiche
- Klassifikationen

Bücher, Fachserien, CD-ROMs:



- Jahrbücher
- Fachserien zu den einzelnen Bereichen
- Schriftenreihe „Im Blickpunkt“
- Thematische Veröffentlichungen
- Gutachten für Umweltfragen
- Gutachten zur Begutachtung der gesamtwirtschaftlichen Entwicklung
- Organisations- und Methodenfragen
- Klassifikationen
- CD-ROMs und Diskettenpakete
- Gesamtkatalog

Informationen:

Telefon: 06 11 / 75 45 55

E-Mail: shop-produkte@destatis.de

Inhalt

	Seite
Textteil	
Erläuterungen	5
Tabellenteil	
Teil I Deutschland	
Schaubild	11
1 Preisindex für die Lebenshaltung aller privaten Haushalte	
1.1 Gliederung nach dem Verwendungszweck	
Nahrungsmittel und alkoholfreie Getränke	12
Alkoholische Getränke, Tabakwaren	16
Bekleidung und Schuhe	18
Wohnung, Wasser, Strom, Gas und andere Brennstoffe	20
Einrichtungsgegenstände (Möbel), Apparate, Geräte und Ausrüstungen für den Haushalt sowie deren Instandhaltung	24
Gesundheitspflege	28
Verkehr	32
Nachrichtenübermittlung	36
Freizeit, Unterhaltung und Kultur	38
Bildungswesen	46
Beherbergungs- und Gaststättendienstleistungen	46
Andere Waren und Dienstleistungen	48
1.2 Sondergliederungen	
Saisonwaren	52
Administrierte Preise	54
Heizöl und Kraftstoffe, Energie	56
Gliederung nach der Dauerhaftigkeit der Waren und Dienstleistungen	58
Wohnungsmieten	60
Kraftfahrzeuganschaffung und -unterhaltung (Kraftfahrerpreisindex)	62
2 Index der Einzelhandelspreise nach Wirtschaftszweigen	66
Teil II Deutschland nach Ländern	
Schaubild	79
3 Verbraucherpreisindizes	80
Teil III Verbraucherpreisindizes in den Mitgliedstaaten der Europäischen Union	
Schaubild	87
4 Harmonisierte Indizes	88

Gebietsstand

Die Angaben in Teil I für Deutschland beziehen sich auf die Bundesrepublik Deutschland nach dem Gebietsstand seit dem 3.10.1990.

Ergebnisse der Länder werden in den „Statistischen Berichten“ der Statistischen Ämter der Länder unter der Kennziffer M I 2 veröffentlicht.

Abkürzungen

a.n.g.	=	anderweitig nicht genannt	COICOP	=	Classification of Individual Consumption by Purpose
WZ	=	Klassifikation der Wirtschaftszweige (Ausgabe 1993)	COICOP-VPI	=	Abgrenzung nach der COICOP in der für den Verbraucherpreisindex (VPI) geltenden Fassung 6/98
o. a. S.	=	ohne ausgeprägten Schwerpunkt			
JD	=	Jahresdurchschnitt			

Zeichenerklärung

•	=	Zahlenwert unbekannt oder geheim zuhalten	r	=	berichtigte Zahl
	=	grundsätzliche Änderung innerhalb einer Reihe, die den zeitlichen Vergleich beeinträchtigt	-	=	nichts vorhanden
			0	=	weniger als die Hälfte von 1 in der letzten Stelle, jedoch mehr als nichts
			p	=	vorläufige Zahl

Systematische Abgrenzung

Saisonabhängige Nahrungsmittel	=	Saisonwaren nach COICOP-VPI, abgegrenzt nach den Einzelpositionen, d.h. nur frisches Obst und Gemüse
Saisonabhängige Waren	=	Saisonabhängige Nahrungsmittel, Blumen, Kohle und leichtes Heizöl
Saisonabhängige Waren und Dienstleistungen	=	Saisonabhängige Nahrungsmittel sowie Pauschalreisen und Ferienwohnungen
Haushaltsenergie	=	Strom, Gas und andere Brennstoffe (COICOP 045)
Energie	=	Haushaltsenergie und Kraftstoff

Bei Energie (ohne Schmierstoffe) sowie saisonabhängigen Nahrungsmitteln weicht die Abgrenzung von der europäischen Definition ab. Auf europäischer Ebene erfolgt die Abgrenzung über den 4-Steller, national hat man sich für die Abgrenzung über die Einzelpositionen entschieden

Erläuterungen

- 1 Der Verbraucherpreisindex und der Index der Einzelhandelspreise messen die Preisentwicklung auf der Stufe des Privaten Verbrauchs bzw. auf der Stufe des Einzelhandelsverkaufs. Die Bezugsgröße dieser Indizes ist die Summe der Verbrauchsausgaben der privaten Haushalte bzw. die Summe der Umsätze im Einzelhandel im Basisjahr (gegenwärtig 2000), wie sie durch die Einkommens- und Verbrauchsstichprobe, die Statistik der Laufenden Wirtschaftsrechnungen bzw. durch die Statistik der Umsätze im Einzelhandel nachgewiesen wird. Die Indizes werden als gewogener Durchschnitt aus den Preisveränderungszahlen (Durchschnittsmesszahlen) für eine repräsentative Auswahl der von den privaten Haushalten gekauften Waren und Dienstleistungen gebildet. Als Gewichtunggrundlage dienen die Ausgaben der privaten Haushalte bzw. die Umsatzzahlen für diejenigen Güter im Basisjahr, für die Einzelpreisleihen als repräsentativ angesehen werden. Die Liste dieser Güter mit den jeweiligen Gewichten wird in der Öffentlichkeit oft auch einfach als der „Warenkorb“ bezeichnet.
- 2 Die Preisreihen werden in der Form von Messzahlen auf der Grundlage des Preisstandes im Basisjahr (= 100) dargestellt. Sie beruhen in der Regel auf den Ergebnissen monatlicher Preishebungen bei einer repräsentativen Auswahl von Unternehmen des Einzelhandels, des Handwerks, des Beherbergungs- und Gaststättengewerbes, der öffentlichen Versorgung bzw. von Dienstleistungsunternehmen, freien Berufen, Inhabern von Mietwohnungen (z. T. auch Vermietern) u.a.; Erhebungszeitpunkt ist die Monatsmitte. Damit die monatlichen Werte einer Preisreihe nur „reine“ Preisveränderungen zum Ausdruck bringen, müssen alle Faktoren, die für die Höhe des Preises maßgeblich sind, die sogenannten preisbestimmenden Merkmale, konstant gehalten werden. Dies gilt nicht nur für die Mengeneinheit der beobachteten Ware bzw. Leistung und deren qualitative Beschaffenheit, sondern auch für die verschiedenen Handels-, Liefer- und Zahlungsbedingungen. Ändert sich eines dieser Merkmale, so kann die Differenz zwischen dem neuen und dem zuletzt gemeldeten Preis eine unechte Preisveränderung enthalten, die eliminiert werden muss. Die monatlich ermittelten Preise sind im allgemeinen effektive Endverbraucherpreise (keine Listenpreise) einschließlich Mehrwertsteuer sowie einschließlich Verbrauchssteuern (z. B. Mineralölsteuer, Tabaksteuer) und anderer gesetzlicher Abgaben (z. B. Bevorratungsbeitrag bei Mineralölzeugnissen). Gegenwärtig erfassen die Statistischen Landesämter in 190 Berichtsgemeinden ca. 350 000 Einzelpreise für insgesamt rd. 750 Güter. Für die Berechnung der Verbraucherpreisindizes werden also entsprechend viele Durchschnittsmesszahlen gebildet. Die Berichtsstellen in den Gemeinden werden so ausgewählt, dass einerseits Geschäfts- und Wohnviertel, andererseits die verschiedenen Handels- und Betriebsformen des Einzelhandels (selbständige Fachgeschäfte, Filialbetriebe, Warenhäuser, Supermärkte, Discounter etc.) in angemessener Weise repräsentiert werden.
- 3 Die Verbraucherpreisindizes werden nach der Laspeyres-Formel berechnet. Das bedeutet, dass die aus dem gegenwärtigen Basisjahr 2000 stammenden Wägungszahlen bis zur Umstellung der Indizes auf ein neueres Basisjahr unverändert bleiben. Das letzte Basisjahr vor dem gegenwärtigen Basisjahr war das Jahr 1995. Für diesen Bericht wurden durchlaufende Reihen durch Verkettung der gegenwärtigen Berechnungsergebnisse auf Basis 2000 = 100 mit den früheren Indexzahlen vor 2000 gebildet.
- 4 Der wichtigste Verbraucherpreisindex ist der **Verbraucherpreisindex für Deutschland**. Zusätzlich werden für Deutschland der
 - Index der Einzelhandelspreise und der
 - Harmonisierte Verbraucherpreisindex berechnet.Die folgenden Verbraucherpreisindizes für das frühere Bundesgebiet und die neuen Länder und Berlin-Ost werden nicht mehr ermittelt:
Preisindex für die Lebenshaltung
 - aller privaten Haushalte
 - von 4-Personen-Haushalten von Beamten und Angestellten mit höherem Einkommen
 - von 4-Personen-Haushalten von Arbeitern und Angestellten mit mittlerem Einkommen
 - von 2-Personen-Rentnerhaushalten mit geringem EinkommenDer Verbraucherpreisindex wird außer in der Darstellung für die Lebenshaltung insgesamt für eine große Zahl von Gütergruppen verschiedener Aggregationsstufen ermittelt und veröffentlicht. Zugrunde liegt die Classification of Individual Consumption by Purpose (COICOP), eine international harmonisierte Klassifikation. Die

Ergebnisse ab 1991 werden entsprechend dieser Klassifikation dargestellt.

- 5 Der Index der Einzelhandelspreise für Deutschland insgesamt wurde erstmalig auf der Basis 1991 = 100 berechnet. Die Ergebnisse sind in der institutionellen Gliederung an die international abgestimmte Klassifikation der Wirtschaftszweige, Ausgabe 1993, angelehnt. Entsprechend der bisherigen Praxis enthält der Index der Einzelhandelspreise auch den Einzelhandel mit Kraftwagen, den Einzelhandel mit Kraftwagenteilen und Zubehör, den Einzelhandel mit Krafträdern, Teilen und Zubehör sowie die Tankstellen. Die Ergebnisse dieser Reihe werden veröffentlicht als „Einzelhandel und Kraftfahrzeughandel, Tankstellen zusammen“, zusätzlich erfolgt die getrennte Nachweisung von „Einzelhandel insgesamt“ und „Kraftfahrzeughandel, Tankstellen“.
- 6 Die Berechnung der Indizes der administrierten Preise (Tabelle 1.2) erfolgt aufgrund der Abgrenzung des Sachverständigenrates zur Begutachtung der gesamtwirtschaftlichen Entwicklung im Jahrgutachten 2002/2003, (Anhang IV, Tabelle D1). In diesem Teilindex „Administrierte Preise“ sind folgende Güter enthalten:
- Direkt administrierte Preise:
- Personenbeförderung
 - Rundfunk- und Fernsehgebühren
 - Gebühren für den Besuch von kulturellen Einrichtungen, Sportanlagen, Bildungseinrichtungen
 - Dienstleistungen im Zusammenhang mit der Wohnung
 - Dienstleistungen im Zusammenhang mit dem Betrieb von Privatfahrzeugen
 - Gebühren für andere Dienstleistungen
- Teiladministrierte Preise:
- Versorgungstarife
 - Nachrichtenübermittlung
 - Mieten (netto) im öffentlich geförderten Wohnungsbau
 - Beiträge zur Krankenversicherung
 - Kosten der Gesundheitspflege
 - Rechtsanwalts- und Notargebühren.
- 7 In der vorliegenden Reihe 7 der Fachserie 17 erscheint auch, letztmalig für 2002, ein Jahresbericht als Revisionsband mit weiteren detaillierten Angaben für die letzten zwölf Jahre. Ein monatlicher Eilbericht mit den wichtigsten Berechnungsergebnissen für den aktuellen

Berichtsmonat sowie zusammenfassenden Tabellen mit den Monatsdaten für längstens zwei Jahre dient der kurzfristigen Unterrichtung. In dem etwas umfangreicheren Monatsbericht werden neben detaillierten Daten für den aktuellen Berichtsmonat auch Tabellen mit Monatsdaten für maximal vier Jahre abgedruckt. Die Eilberichte erscheinen etwa zwei Wochen, die Monatsberichte etwa vier Wochen, der Jahresbericht etwa drei Monate nach Ablauf des Berichtszeitraumes und sind im Buchhandel oder direkt durch unseren

Vertriebspartner:

SFG - Servicecenter Fachverlage GmbH
Postfach 43 43

72774 Reutlingen

Telefon: 07071 / 93 53 50

Telefax: 07071 / 93 53 35

Internet: www.s-f-g.com

E-Mail: destatis@s-f-g.com

zu beziehen.

Aktuelle Ergebnisse werden vom Statistischen Bundesamt auch über einen automatischen Anrufbeantworter und ein Abruffax bekannt gegeben.

Telefon: 0611 / 75 28 88

Abruffax: 0611 / 75 38 88

(zusätzlich Ergebnisse ab 1991)

Weitere methodische Fragen zur Verbraucherpreisstatistik wurden zuletzt in „Wirtschaft und Statistik“ 7/1979, 11/1979, 4/1980, 7/1984, 1/1990, 12/1994, 11/1995 und 3/1999 behandelt.

- 8 Nachstehend werden einige Erläuterungen zum Rechnen mit Indexzahlen gegeben.

Messung von Indexveränderungen in Punkten und in Prozent

Die Indexveränderung von einem Zeitpunkt zum anderen - berechnet als Veränderung in Prozent - kann als allgemeine Preisveränderungsrate aus der Sicht der Verbraucher interpretiert werden.

Formal ist auch eine Indexentwicklung nach Punkten als Differenz zwischen dem neuen und dem alten Indexstand berechenbar.

Das Ergebnis ist inhaltlich nicht interpretierbar und unterscheidet sich je nach Wahl des Basisjahres.

Die Indexentwicklung in Prozent kann nach der Formel

$$\left(\frac{\text{neuer Indexstand}}{\text{alter Indexstand}} \cdot 100 \right) - 100$$

berechnet werden. Das Ergebnis ist von der Wahl des Basisjahres unabhängig, wenn man von geringfügigen Rundungsdifferenzen absieht.

Die zur Ermittlung einer Prozentveränderung notwendigen Indizes können direkt unseren Veröffentlichungen entnommen werden. Tabelle 3 enthält Indexwerte auf Basis 2000 = 100 ab 1991. Ältere Daten können auf Anfrage zur Verfügung gestellt werden.

Um eine Punkteveränderung korrekt zu ermitteln, war es bisher erforderlich, die vom Statistischen Bundesamt auf der jeweiligen Originalbasis ermittelten Indexwerte auf das entsprechende alte Basisjahr umzurechnen. Dies geschah mittels Umbasierungsfaktoren, die zukünftig jedoch nicht mehr berechnet und veröffentlicht werden. Zur Umrechnung alter Wertsicherungsklauseln bzw. zur Unterstützung von Vertragsanpassungen, kann die komplette Berechnung, d.h. die Ermittlung der Schwellenwerte, entweder durch das Internetprogramm unter www.destatis.de/wsk oder mit Hilfe der schriftlichen Anleitung (anzufordern unter der Hotline 0611/75-3777) erfolgen. Unsere Serviceleistungen im Zusammenhang mit Wertsicherungsklauseln sind im Detail unter Punkt 9 beschrieben.

Messung von Veränderungen der Kaufkraft

Die Veränderung der Kaufkraft des Geldes in den Händen der Verbraucher kann ebenfalls mit Hilfe des Verbraucherpreisindex für Deutschland berechnet werden. Dann ist die Formel

$$\left(\frac{\text{alter Indexstand}}{\text{neuer Indexstand}} \cdot 100 \right) - 100$$

zugrunde zu legen. Die Entwicklung der Kaufkraft steht also im umgekehrten Verhältnis zur Preisentwicklung.

Auch hierzu zwei Beispiele:

(1) Die Steigerung eines Indexwertes von 120 auf 132, also um 10,0 %, bedeutet, dass sich die Kaufkraft des Geldes in der Hand des Konsumenten um

$$\left(\frac{120}{132} \cdot 100 \right) - 100 = 90,9 - 100 = -9,1\%$$

verändert hat, d.h. um 9,1 % gesunken ist.

(2) Der Wert des Verbraucherpreisindex für Deutschland, 2000 = 100, hat sich von 99,5 im Mai 2000 auf 104,0 im Dezember 2002 erhöht, das sind 4,5 %. Bei der Berechnung der Kaufkraft des Geldes in der Hand des Konsumenten ergibt sich eine Veränderung um

$$\left(\frac{99,5}{104,0} \cdot 100 \right) - 100 = -4,3\%$$

also ein Kaufkraftverlust von 4,3 %.

- 9 Verbraucherpreisindizes bzw. der Index der Einzelhandelspreise dienen häufig als Bezugsgrößen für Wertsicherungsklauseln in Miet-, Pacht-, Übergabe-, Pensions- und anderen Verträgen über laufende Zahlungen. Für Nutzer von Wertsicherungsklauseln, deren Verträgen weggefallene Indizes zu Grunde liegen, ist ein rechnerischer Übergang von diesen Preisindizes auf den Verbraucherpreisindex für Deutschland notwendig. Das Statistische Bundesamt hat Vorsorge getroffen, dass der Umstieg von den alten Indizes auf den neuen Index einfach und nutzerfreundlich vollzogen werden kann.

Hilfestellung erhalten Sie im Internet unter www.destatis.de/wsk durch ein interaktives Programm, das eine selbständige Berechnung von Schwellenwerten ermöglicht. Unter der Telefonnummer 0611/75-3777 können Sie schriftliche Berechnungsanleitungen anfordern. Sollten keinen Zugang zum Internet haben bieten wir Ihnen als zusätzliche Serviceleistung - gegen Kostenerstattung in Höhe von 30,- € - an, die Berechnung der Schwellenwerte aufgrund Ihrer Angaben für Sie durchzuführen.

Das Rechtsberatungsgesetz (RBerG) lässt eine über diese rechnerische Hilfeleistung hinausgehende bzw. juristische Beratung durch das Statistische Bundesamt nicht zu. Zum darüber hinaus gehenden Beratungsbedarf wird auf Rechtsanwälte und Notare sowie auf die Verbraucherzentralen verwiesen

Die gesetzlichen Regelungen zu Wertsicherungsklauseln sind in der Preisklausel-

verordnung (PrKV) vom 23. September 1998 (BGBl 1998, Teil I, Nr. 66) festgehalten.

Das Statistische Bundesamt kann nicht über die währungsrechtliche Zulässigkeit solcher Klauseln entscheiden, sondern muss an das Bundesamt für Wirtschaft und Ausfuhrkontrolle, Postfach 5150, 65760 Eschborn (Telefon-Nr.: 06196/908-0), verweisen, das für solche Fragen allein zuständig ist.

Das Statistische Bundesamt kann auch keine Empfehlungen aussprechen, welcher Index bestimmten Vertragsverhältnissen zugrunde zu legen ist, da es sich dabei nicht um ein statistisches Problem, sondern um eine Ermessensfrage zu einem privatrechtlichen Vertrag handelt, die von den Vertragsparteien selbst zu entscheiden ist.

Das Statistische Bundesamt muss sich bei Anfragen zu Verbraucherpreisindizes und deren Verwendung in Wertsicherungsklauseln auf allgemeine fachliche und methodische Beratungsleistungen beschränken.

Neu abzuschließende Wertsicherungsklauseln

Wir empfehlen dringend, neue Wertsicherungsklauseln auf Basis des

⇒ **Verbraucherpreisindex für Deutschland**

abzuschließen bzw. bestehende Klauseln mit langer Restlaufzeit entsprechend umzustellen. Um die Probleme bei der Umstellung auf ein neues Basisjahr zu reduzieren, empfiehlt es sich darüber hinaus, auf eine

⇒ **Veränderung in Prozent**

abzustellen. In solchen Fällen spielt das Preisbasisjahr keine Rolle. Durch die Konsistenz der preisstatistischen Nachweisungen der amtlichen Statistik lassen sich die aktuellen Werte des Verbraucherpreisindex für Deutschland unmittelbar den Veröffentlichungen der amtlichen Statistik entnehmen.

Etwa alle 5 Jahre wird die Berechnung der Verbraucherpreisindizes in Deutschland auf ein neues Preisbasisjahr umgestellt. Die Berechnung erfolgt dann ausschließlich nach den neu festgestellten Verbrauchsgewohnheiten.

Verbraucherpreisindizes werden für Kalendermonate und Jahre berechnet, nicht aber für Stichtage. Eine Formulierung wie "der zum 1.1.2000 gültige Index" führt häufig zu ausle-

gungsbedingten Rechtsstreitigkeiten und sollte daher unbedingt vermieden werden.

Seit einiger Zeit wird ein sogenannter Harmonisierter Verbraucherpreisindex für Deutschland berechnet. Dieser Preisindex wurde entwickelt, um die Preisveränderungsraten international, d.h. innerhalb der Europäischen Union, vergleichen und zu einer Gesamt-Inflationsrate zusammenfassen zu können. Dieser Preisindex wird in den nächsten Jahren noch in erheblichem Umfang weiterentwickelt. Dies macht seine Verwendung in Wertsicherungsklauseln nicht unmöglich, wirkt aber erschwerend.

Alle diese Ausführungen sind unverbindliche Hinweise aus Sicht der Statistik

Alte Wertsicherungsklauseln

Bestehende Wertsicherungsklauseln basieren häufig auf einem Preisindex für die Lebenshaltung für das frühere Bundesgebiet oder die neuen Länder bzw. für spezielle Haushaltstypen. Diese werden, wie oben erwähnt, nicht mehr berechnet und stehen nicht mehr zur Verfügung. Diese Wertsicherungsklauseln sollten daher auf den Verbraucherpreisindex für Deutschland umgestellt werden, der repräsentativ die Entwicklung der Verbraucherpreise aller privaten Haushalte in Deutschland misst. Der Übergang auf den Verbraucherpreisindex für Deutschland wird bei Anwendung von Wertsicherungsklauseln nur sehr geringe Auswirkungen haben, weil die Verläufe der verschiedenen Preisindizes nahezu identisch sind. Beispielsweise ist in den letzten 20 Jahren (1982 bis 2002) der Preisindex für die Lebenshaltung aller privaten Haushalte insgesamt um 49,3 % und der Preisindex von 4-Personen-Haushalten mit mittlerem Einkommen um 48,8% gestiegen, d. h. im Jahresdurchschnitt ergibt sich eine Abweichung von nur 0,03 %

Teil I

Deutschland

Verbraucherpreisindex für Deutschland

2000 = 100

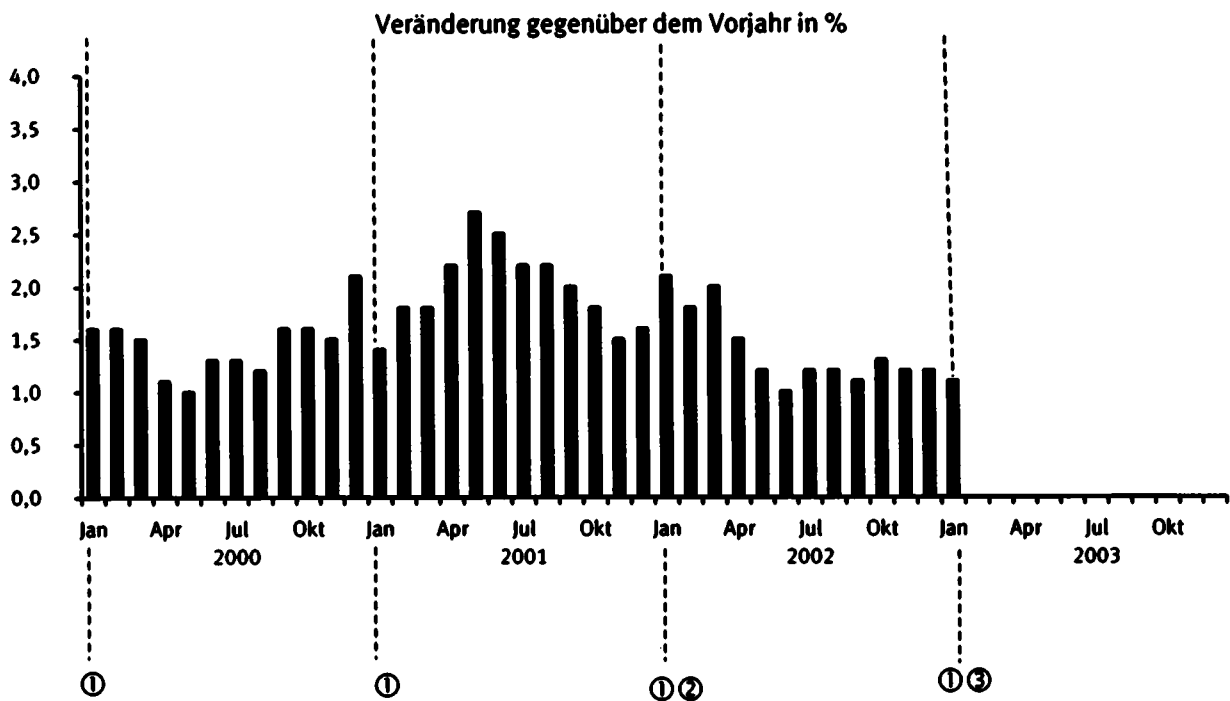
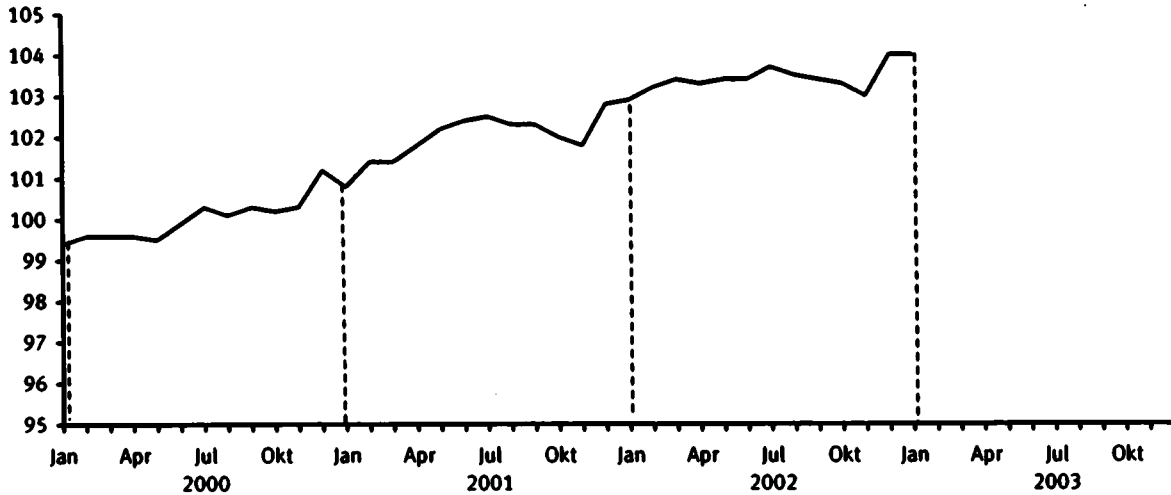

- ① Ökologische Steuerreform
- ② Einführung Euro-Bargeld
- ③ Erhöhung der Tabaksteuer

1 Verbraucherpreisindex für Deutschland

1.1 Gliederung nach dem Verwendungszweck

2000 = 100

Jahr Monat	Gesamt- index	Nahrungs- mittel und alkohol- freie Getränke	Nahrungs- mittel	Brot und Getreide- erzeug- nisse	Fleisch, Fleisch- waren	Fische, Fisch- waren	Molkerei- produkte und Eier	Speise- fette und -öle
COICOP-VPI-Nr.		01	011	0111	0112	0113	0114	0115
Gewichtung in %	1000	103,35	90,47	17,20	22,74	2,89	14,31	2,92
2000 JD	100,0	100,0	100,0	100,0	100,0	100,0	100,0	100,0
2001 JD	102,0	104,5	105,1	102,8	107,7	105,3	105,2	103,2
2002 JD	103,4	105,3	106,1	105,7	107,5	110,4	107,3	101,7
2003 JD								
2000 Januar	99,4	100,0	100,0	99,9	99,4	99,5	100,3	100,1
Februar	99,6	100,6	100,7	99,9	99,4	98,8	100,2	99,9
März	99,6	99,9	99,9	99,9	99,3	99,0	100,1	99,5
April	99,6	100,4	100,5	99,8	99,5	99,1	100,1	99,5
Mai	99,5	100,8	100,9	99,8	99,6	100,5	100,0	99,4
Juni	99,9	100,8	100,9	99,9	99,8	99,9	99,9	99,3
Juli	100,3	100,4	100,4	99,8	100,0	99,6	99,6	98,8
August	100,1	99,4	99,3	99,8	100,1	100,1	99,6	99,3
September	100,3	99,1	98,9	100,0	100,3	100,0	99,6	99,9
Oktober	100,2	99,0	98,9	100,1	100,6	100,4	99,9	101,0
November	100,3	99,5	99,4	100,4	100,8	101,3	100,3	101,4
Dezember	101,2	100,2	100,2	100,5	101,2	101,7	100,5	101,7
2001 Januar	100,8	101,8	102,0	101,0	102,8	103,4	100,8	102,2
Februar	101,4	102,1	102,5	101,3	104,0	103,0	101,5	102,3
März	101,4	103,1	103,5	101,8	105,5	103,1	102,0	102,2
April	101,8	104,7	105,4	102,0	107,9	103,4	102,7	102,4
Mai	102,2	106,6	107,5	102,4	108,8	104,1	104,4	102,9
Juni	102,4	106,9	107,8	102,8	109,2	104,9	105,9	103,6
Juli	102,5	106,3	107,1	103,2	109,4	105,2	106,5	103,7
August	102,3	104,7	105,3	103,3	109,3	106,7	107,0	103,7
September	102,3	104,5	105,1	103,7	109,2	106,6	107,3	104,0
Oktober	102,0	104,6	105,2	103,8	109,1	107,3	107,7	104,0
November	101,8	104,0	104,5	104,3	108,9	107,6	108,0	103,7
Dezember	102,8	104,6	105,2	104,5	108,8	107,7	108,1	103,3
2002 Januar	102,9	107,6	108,7	105,4	108,6	110,5	108,3	101,9
Februar	103,2	107,1	108,0	105,4	108,4	109,1	108,0	101,6
März	103,4	106,9	107,8	105,6	108,1	108,5	108,3	101,0
April	103,3	106,8	107,8	105,6	108,0	108,5	108,2	101,0
Mai	103,4	106,7	107,7	105,6	107,8	109,2	107,8	101,7
Juni	103,4	105,8	106,6	105,6	107,5	109,8	107,2	101,7
Juli	103,7	105,1	105,9	105,8	107,3	110,0	106,9	101,8
August	103,5	104,1	104,7	105,8	107,1	111,2	106,7	101,8
September	103,4	103,9	104,5	105,8	107,1	111,1	106,6	101,5
Oktober	103,3	103,5	104,1	105,8	106,9	111,8	106,2	101,8
November	103,0	103,1	103,6	106,0	106,7	112,7	106,3	102,2
Dezember	104,0	103,5	104,0	106,2	106,7	112,6	106,5	102,1
2003 Januar	104,0	104,6	105,3	106,2	106,5	112,2	106,2	101,9
Februar								
März								
April								
Mai								
Juni								
Juli								
August								
September								
Oktober								
November								
Dezember								

1 Verbraucherpreisindex für Deutschland

1.1 Gliederung nach dem Verwendungszweck

Veränderung gegenüber dem entsprechenden Vorjahresergebnis in Prozent

Jahr Monat	Gesamt- index	Nahrungs- mittel und alkohol- freie Getränke	Nahrungs- mittel	Brot und Getreide- erzeug- nisse	Fleisch, Fleisch- waren	Fische, Fisch- waren	Molkerei- produkte und Eier	Speise- fette und -öle
COICOP-VPI-Nr.	01	011	0111	0112	0113	0114	0115	
Gewichtung in ‰	1000	103,35	90,47	17,20	22,74	2,89	14,31	2,92
2000 JD	1,4	-0,7	-0,6	0,1	0,1	1,3	-1,4	-2,1
2001 JD	2,0	4,5	5,1	2,8	7,7	5,3	5,2	3,2
2002 JD	1,4	0,8	1,0	2,8	-0,2	4,8	2,0	-1,5
2003 JD								
2000 Januar	1,6	-2,0	-1,8	-0,1	-1,5	0,5	-2,1	-4,8
Februar	1,6	-1,4	-1,1	0,0	-1,2	0,0	-2,0	-4,7
März	1,5	-2,0	-1,8	-0,1	-1,0	0,6	-2,1	-4,1
April	1,1	-1,8	-1,6	-0,2	-0,6	0,4	-1,8	-3,4
Mai	1,0	-1,4	-1,3	-0,3	-0,2	2,0	-1,5	-3,2
Juni	1,3	-0,8	-0,7	-0,1	0,2	1,2	-1,5	-2,7
Juli	1,3	-0,3	-0,2	-0,1	0,2	1,4	-1,7	-2,7
August	1,2	-0,3	-0,2	0,0	0,5	1,8	-1,4	-1,5
September	1,6	-0,1	0,0	0,2	0,8	1,4	-1,1	-0,5
Oktober	1,6	0,1	0,3	0,3	1,2	1,7	-0,7	0,7
November	1,5	0,5	0,6	0,6	1,4	2,4	-0,2	1,2
Dezember	2,1	1,0	1,1	0,7	1,8	2,6	0,0	1,5
2001 Januar	1,4	1,8	2,0	1,1	3,4	3,9	0,5	2,1
Februar	1,8	1,5	1,8	1,4	4,6	4,3	1,3	2,4
März	1,8	3,2	3,6	1,9	6,2	4,1	1,9	2,7
April	2,2	4,3	4,9	2,2	8,4	4,3	2,6	2,9
Mai	2,7	5,8	6,5	2,6	9,2	3,6	4,4	3,5
Juni	2,5	6,1	6,8	2,9	9,4	5,0	6,0	4,3
Juli	2,2	5,9	6,7	3,4	9,4	5,6	6,9	5,0
August	2,2	5,3	6,0	3,5	9,2	6,6	7,4	4,4
September	2,0	5,4	6,3	3,7	8,9	6,6	7,7	4,1
Oktober	1,8	5,7	6,4	3,7	8,4	6,9	7,8	3,0
November	1,5	4,5	5,1	3,9	8,0	6,2	7,7	2,3
Dezember	1,6	4,4	5,0	4,0	7,5	5,9	7,6	1,6
2002 Januar	2,1	5,7	6,6	4,4	5,6	6,9	7,4	-0,3
Februar	1,8	4,9	5,4	4,0	4,2	5,9	6,4	-0,7
März	2,0	3,7	4,2	3,7	2,5	5,2	6,2	-1,2
April	1,5	2,0	2,3	3,5	0,1	4,9	5,4	-1,4
Mai	1,2	0,1	0,2	3,1	-0,9	4,9	3,3	-1,2
Juni	1,0	-1,0	-1,1	2,7	-1,6	4,7	1,2	-1,8
Juli	1,2	-1,1	-1,1	2,5	-1,9	4,6	0,4	-1,8
August	1,2	-0,6	-0,6	2,4	-2,0	4,2	-0,3	-1,8
September	1,1	-0,6	-0,6	2,0	-1,9	4,2	-0,7	-2,4
Oktober	1,3	-1,1	-1,0	1,9	-2,0	4,2	-1,4	-2,1
November	1,2	-0,9	-0,9	1,6	-2,0	4,7	-1,6	-1,4
Dezember	1,2	-1,1	-1,1	1,6	-1,9	4,5	-1,5	-1,2
2003 Januar	1,1	-2,8	-3,1	0,8	-1,9	1,5	-1,9	0,0
Februar								
März								
April								
Mai								
Juni								
Juli								
August								
September								
Oktober								
November								
Dezember								

1 Verbraucherpreisindex für Deutschland

1.1 Gliederung nach dem Verwendungszweck

2000 = 100

Jahr Monat	Obst	Gemüse (einschl. Kartoffeln u.a. Knollen- gewächse)	Zucker, Marme- lade, Konfitüre, Honig, Sirup und Süßwaren	Nahrungs- mittel a.n.g.	Alkohol- freie Getränke	Kaffee, Tee, Kakao	Mineral- wasser, Säfte, Limo- naden
COICOP-VPI-Nr.	0116	0117	0118	0119	012	0121	0122
Gewichtung in %	8,43	10,56	7,57	3,85	12,88	4,54	8,34
2000 JD	100,0	100,0	100,0	100,0	100,0	100,0	100,0
2001 JD	108,2	104,9	101,4	101,8	100,3	97,8	101,6
2002 JD	108,2	103,6	103,3	103,2	100,1	95,8	102,4
2003 JD							
2000 Januar	100,0	100,4	100,3	100,3	100,0	100,0	100,0
Februar	101,8	105,9	100,2	100,2	99,9	100,0	99,9
März	99,3	101,4	100,1	100,0	99,9	100,2	99,8
April	100,0	105,6	100,1	100,0	100,0	100,7	99,6
Mai	103,0	106,1	100,0	99,9	100,1	100,9	99,7
Juni	107,9	103,0	99,8	99,8	99,9	100,3	99,7
Juli	108,5	98,3	99,8	99,9	100,0	100,4	99,7
August	99,5	95,6	99,8	100,0	100,2	100,7	99,9
September	95,2	94,6	99,9	99,9	100,1	100,2	100,1
Oktober	94,2	93,2	100,0	99,9	100,1	99,7	100,4
November	93,6	96,4	100,0	100,0	99,9	98,8	100,4
Dezember	96,9	99,4	100,0	100,0	99,7	98,0	100,6
2001 Januar	105,2	102,7	100,3	100,4	99,8	98,2	100,8
Februar	106,0	101,3	100,5	100,8	99,9	97,8	101,1
März	107,6	104,4	100,7	101,0	100,1	98,1	101,2
April	110,9	110,9	101,0	101,3	100,1	97,7	101,4
Mai	114,3	120,7	101,1	101,6	100,3	97,8	101,6
Juni	117,0	117,0	101,5	102,0	100,4	97,9	101,8
Juli	118,7	107,6	101,7	102,1	100,4	97,7	101,9
August	108,8	98,8	101,7	102,2	100,5	97,8	102,0
September	106,2	97,7	101,8	102,5	100,6	97,9	102,0
Oktober	103,4	100,0	101,9	102,7	100,4	97,8	101,9
November	100,0	96,2	102,1	102,7	100,4	97,6	101,9
Dezember	100,5	101,6	102,2	102,7	100,5	97,7	102,0
2002 Januar	111,8	120,1	102,2	102,8	100,5	97,4	102,2
Februar	111,7	116,2	102,2	102,8	100,4	97,0	102,3
März	111,4	114,6	102,4	102,8	100,3	96,7	102,3
April	113,1	113,1	102,7	102,9	100,1	96,3	102,2
Mai	114,6	111,7	102,8	103,0	100,1	96,0	102,4
Juni	115,7	103,0	102,8	103,2	99,9	95,4	102,4
Juli	113,0	98,9	103,2	103,2	99,9	95,2	102,5
August	106,3	93,9	103,7	103,3	100,1	95,5	102,6
September	102,3	95,1	104,1	103,4	100,1	95,5	102,6
Oktober	100,3	93,6	104,3	103,4	99,9	95,1	102,5
November	97,8	91,1	104,6	103,6	99,9	95,2	102,5
Dezember	100,0	92,3	104,7	103,6	99,7	94,7	102,5
2003 Januar	108,1	98,0	105,0	103,7	99,6	94,3	102,4
Februar							
März							
April							
Mai							
Juni							
Juli							
August							
September							
Oktober							
November							
Dezember							

1 Verbraucherpreisindex für Deutschland

1.1 Gliederung nach dem Verwendungszweck

Veränderung gegenüber dem entsprechenden Vorjahresergebnis in Prozent

Jahr Monat	Obst	Gemüse (einschl. Kartoffeln u.a. Knollen- gewächse)	Zucker, Marme- lade, Konfitüre, Honig, Sirup und Süßwaren	Nahrungs- mittel a.n.g.	Alkohol- freie Getränke	Kaffee, Tee, Kakao	Mineral- wasser, Säfte, Limo- naden
COICOP-VPI-Nr.	0116	0117	0118	0119	012	0121	0122
Gewichtung in %	8,43	10,56	7,57	3,85	12,88	4,54	8,34
2000 JD	-2,7	-0,7	-0,3	-0,7	-1,4	-4,0	0,1
2001 JD	8,2	4,9	1,4	1,8	0,3	-2,2	1,6
2002 JD	0,0	-1,2	1,9	1,4	-0,2	-2,0	0,8
2003 JD							
2000 Januar	-2,4	-6,5	0,2	-0,9	-3,0	-7,8	-0,2
Februar	-2,4	-1,4	-0,2	-0,7	-2,8	-6,9	-0,3
März	-5,4	-5,1	-0,2	-0,9	-2,8	-6,9	-0,3
April	-5,7	-5,0	-0,3	-1,0	-2,2	-5,5	-0,3
Mai	-4,0	-4,8	-0,5	-0,9	-1,9	-4,6	-0,3
Juni	-1,2	-2,2	-0,6	-0,9	-1,6	-4,1	-0,1
Juli	-0,4	1,5	-0,5	-0,8	-1,1	-3,1	-0,1
August	-4,1	4,4	-0,4	-0,5	-0,5	-1,7	0,2
September	-4,1	4,2	-0,3	-0,5	-0,3	-1,3	0,3
Oktober	-3,5	3,9	-0,1	-0,4	-0,2	-1,6	0,6
November	-1,7	3,0	-0,2	-0,4	-0,2	-1,9	0,6
Dezember	2,3	3,1	-0,2	-0,3	-0,2	-2,1	0,7
2001 Januar	5,2	2,3	0,0	0,1	-0,2	-1,8	0,8
Februar	4,1	-4,3	0,3	0,6	0,0	-2,2	1,2
März	8,4	3,0	0,6	1,0	0,2	-2,1	1,4
April	10,9	5,0	0,9	1,3	0,1	-3,0	1,8
Mai	11,0	13,8	1,1	1,7	0,2	-3,1	1,9
Juni	8,4	13,6	1,7	2,2	0,5	-2,4	2,1
Juli	9,4	9,5	1,9	2,2	0,4	-2,7	2,2
August	9,3	3,3	1,9	2,2	0,3	-2,9	2,1
September	11,6	3,3	1,9	2,6	0,5	-2,3	1,9
Oktober	9,8	7,3	1,9	2,8	0,3	-1,9	1,5
November	6,8	-0,2	2,1	2,7	0,5	-1,2	1,5
Dezember	3,7	2,2	2,2	2,7	0,8	-0,3	1,4
2002 Januar	6,3	16,9	1,9	2,4	0,7	-0,8	1,4
Februar	5,4	14,7	1,7	2,0	0,5	-0,8	1,2
März	3,5	9,8	1,7	1,8	0,2	-1,4	1,1
April	2,0	2,0	1,7	1,6	0,0	-1,4	0,8
Mai	0,3	-7,5	1,7	1,4	-0,2	-1,8	0,8
Juni	-1,1	-12,0	1,3	1,2	-0,5	-2,6	0,6
Juli	-4,8	-8,1	1,5	1,1	-0,5	-2,6	0,6
August	-2,3	-5,0	2,0	1,1	-0,4	-2,4	0,6
September	-3,7	-2,7	2,3	0,9	-0,5	-2,5	0,6
Oktober	-3,0	-6,4	2,4	0,7	-0,5	-2,8	0,6
November	-2,2	-5,3	2,4	0,9	-0,5	-2,5	0,6
Dezember	-0,5	-9,2	2,4	0,9	-0,8	-3,1	0,5
2003 Januar	-3,3	-18,4	2,7	0,9	-0,9	-3,2	0,2
Februar							
März							
April							
Mai							
Juni							
Juli							
August							
September							
Oktober							
November							
Dezember							

1 Verbraucherpreisindex für Deutschland

1.1 Gliederung nach dem Verwendungszweck

2000 = 100

Jahr Monat	Alkoho- lische Getränke, Tabak- waren	Alkoho- lische Getränke	Spiri- tuosen	Wein	Bier	Tabak- waren
COICOP-VPI-Nr.	02	021	0211	0212	0213	022
Gewichtung in ‰	36,73	16,86	2,10	4,85	9,91	19,87
2000 JD	100,0	100,0	100,0	100,0	100,0	100,0
2001 JD	101,7	101,0	101,1	100,9	101,0	102,3
2002 JD	105,8	102,3	101,5	101,8	102,7	108,7
2003 JD						
2000 Januar	99,8	100,0	100,0	100,2	99,9	99,7
Februar	99,8	99,9	100,0	100,1	99,8	99,7
März	99,8	99,9	99,9	100,0	99,8	99,7
April	99,7	99,7	99,8	99,9	99,5	99,7
Mai	99,8	99,9	99,9	100,0	99,8	99,7
Juni	99,8	99,8	100,0	100,0	99,7	99,7
Juli	99,8	99,8	100,1	100,0	99,6	99,7
August	99,8	100,0	100,1	100,0	100,0	99,7
September	99,9	100,2	100,1	100,0	100,3	99,7
Oktober	100,0	100,3	100,1	99,9	100,6	99,7
November	100,8	100,2	100,0	99,8	100,4	101,3
Dezember	100,9	100,3	100,0	100,0	100,5	101,3
2001 Januar	100,9	100,4	100,0	99,9	100,8	101,4
Februar	101,6	100,7	100,2	100,3	100,9	102,4
März	101,7	100,8	100,3	100,6	101,0	102,4
April	101,6	100,8	100,6	100,5	100,9	102,4
Mai	101,7	100,9	100,9	100,8	100,9	102,4
Juni	101,8	101,1	101,2	100,9	101,1	102,4
Juli	101,8	101,1	101,5	101,1	101,0	102,4
August	101,8	101,1	101,6	101,3	100,9	102,4
September	101,8	101,1	101,7	101,3	100,8	102,4
Oktober	101,8	101,1	101,7	101,3	100,9	102,4
November	101,9	101,4	101,6	101,5	101,2	102,4
Dezember	101,9	101,3	101,6	101,5	101,1	102,4
2002 Januar	105,5	101,6	101,7	101,5	101,6	108,7
Februar	105,4	101,4	101,6	101,4	101,4	108,7
März	105,4	101,5	101,5	101,5	101,5	108,7
April	105,5	101,6	101,6	101,6	101,6	108,7
Mai	105,4	101,5	101,5	101,8	101,3	108,7
Juni	105,7	102,1	101,6	102,0	102,2	108,7
Juli	105,9	102,5	101,6	102,0	103,0	108,7
August	106,1	103,0	101,7	102,0	103,7	108,7
September	106,1	103,0	101,6	102,2	103,7	108,7
Oktober	106,0	102,9	101,4	102,0	103,6	108,7
November	106,2	103,2	101,2	101,9	104,2	108,7
Dezember	106,2	103,2	101,1	101,7	104,3	108,7
2003 Januar	110,5	103,2	101,2	101,8	104,3	116,7
Februar						
März						
April						
Mai						
Juni						
Juli						
August						
September						
Oktober						
November						
Dezember						

1 Verbraucherpreisindex für Deutschland

1.1 Gliederung nach dem Verwendungszweck

Veränderung gegenüber dem entsprechenden Vorjahresergebnis in Prozent

Jahr Monat	Alkoholi- sche Getränke, Tabak- waren	Alkoholi- sche Getränke	Spiri- tuosen	Wein	Bier	Tabak- waren
COICOP-VPI-Nr.	02	021	0211	0212	0213	022
Gewichtung in ‰	36,73	16,86	2,10	4,85	9,91	19,87
2000 JD	1,5	-0,2	-0,1	-0,6	0,0	3,2
2001 JD	1,7	1,0	1,1	0,9	1,0	2,3
2002 JD	4,0	1,3	0,4	0,9	1,7	6,3
2003 JD						
2000 Januar	1,8	-0,3	-0,7	-0,6	0,0	3,9
2000 Februar	1,8	-0,3	-0,5	-0,8	0,0	3,9
2000 März	1,8	-0,3	-0,6	-0,8	0,0	3,9
2000 April	1,7	-0,6	-0,5	-0,9	-0,5	3,9
2000 Mai	1,7	-0,5	-0,4	-0,9	-0,3	3,9
2000 Juni	1,8	-0,5	-0,2	-0,7	-0,4	3,9
2000 Juli	1,8	-0,5	0,0	-0,7	-0,5	3,9
2000 August	1,8	-0,3	0,1	-0,6	-0,2	3,9
2000 September	1,9	0,0	0,3	-0,5	0,1	3,9
2000 Oktober	0,2	0,3	0,5	-0,5	0,7	0,0
2000 November	0,9	0,1	0,3	-0,5	0,3	1,6
2000 Dezember	1,1	0,3	0,2	-0,2	0,5	1,6
2001 Januar	1,1	0,4	0,0	-0,3	0,9	1,7
2001 Februar	1,8	0,8	0,2	0,2	1,1	2,7
2001 März	1,9	0,9	0,4	0,6	1,2	2,7
2001 April	1,9	1,1	0,8	0,6	1,4	2,7
2001 Mai	1,9	1,0	1,0	0,8	1,1	2,7
2001 Juni	2,0	1,3	1,2	0,9	1,4	2,7
2001 Juli	2,0	1,3	1,4	1,1	1,4	2,7
2001 August	2,0	1,1	1,5	1,3	0,9	2,7
2001 September	1,9	0,9	1,6	1,3	0,5	2,7
2001 Oktober	1,8	0,8	1,6	1,4	0,3	2,7
2001 November	1,1	1,2	1,6	1,7	0,8	1,1
2001 Dezember	1,0	1,0	1,6	1,5	0,6	1,1
2002 Januar	4,6	1,2	1,7	1,6	0,8	7,2
2002 Februar	3,7	0,7	1,4	1,1	0,5	6,2
2002 März	3,6	0,7	1,2	0,9	0,5	6,2
2002 April	3,8	0,8	1,0	1,1	0,7	6,2
2002 Mai	3,6	0,6	0,6	1,0	0,4	6,2
2002 Juni	3,8	1,0	0,4	1,1	1,1	6,2
2002 Juli	4,0	1,4	0,1	0,9	2,0	6,2
2002 August	4,2	1,9	0,1	0,7	2,8	6,2
2002 September	4,2	1,9	-0,1	0,9	2,9	6,2
2002 Oktober	4,1	1,8	-0,3	0,7	2,7	6,2
2002 November	4,2	1,8	-0,4	0,4	3,0	6,2
2002 Dezember	4,2	1,9	-0,5	0,2	3,2	6,2
2003 Januar	4,7	1,6	-0,5	0,3	2,7	7,4
2003 Februar						
2003 März						
2003 April						
2003 Mai						
2003 Juni						
2003 Juli						
2003 August						
2003 September						
2003 Oktober						
2003 November						
2003 Dezember						

1 Verbraucherpreisindex für Deutschland

1.1 Gliederung nach dem Verwendungszweck

2000 = 100

Jahr Monat	Beklei- dung und Schuhe	Beklei- dung	Beklei- dungs- stoffe	Beklei- dungs- artikel	Andere Beklei- dungs- artikel und Zubehör	Che- mische Reinigung, Waschen und Reparatur von Bekleidung	Schuhe	Schuhe und Schuh- zubehör	Reparatur von Schuhen
COICOP-VPI-Nr.	03	031	0311	0312	0313	0314	032	0321	0322
Gewichtung in %	55,09	44,92	0,17	41,44	2,06	1,25	10,17	9,78	0,39
2000 JD	100,0	100,0	100,0	100,0	100,0	100,0	100,0	100,0	100,0
2001 JD	100,8	100,5	101,4	100,5	100,9	101,2	101,9	101,9	102,7
2002 JD	101,5	100,9	106,8	100,7	102,7	104,9	104,1	103,9	108,1
2003 JD									
2000 Januar	100,0	100,0	99,9	100,0	100,0	100,0	99,8	99,8	99,1
2000 Februar	99,8	99,8	100,1	99,8	99,9	99,9	99,6	99,7	99,4
2000 März	100,0	100,1	100,1	100,1	99,9	99,7	100,0	100,0	99,5
2000 April	100,1	100,1	99,7	100,1	99,8	99,8	100,0	100,0	99,7
2000 Mai	100,0	100,1	99,8	100,1	99,9	99,8	100,0	100,0	99,8
2000 Juni	99,9	99,9	99,7	99,9	99,9	99,9	100,0	100,0	100,0
2000 Juli	99,6	99,6	99,8	99,6	99,9	99,9	99,8	99,7	100,1
2000 August	99,3	99,2	100,0	99,2	99,7	100,0	99,4	99,4	100,1
2000 September	100,1	100,0	100,1	100,0	100,0	100,2	100,1	100,1	100,4
2000 Oktober	100,3	100,3	100,2	100,3	100,3	100,1	100,3	100,3	100,5
2000 November	100,4	100,4	100,2	100,4	100,4	100,3	100,4	100,4	100,6
2000 Dezember	100,4	100,4	100,2	100,4	100,4	100,4	100,5	100,4	100,7
2001 Januar	100,2	100,2	100,4	100,1	100,4	100,6	100,4	100,4	101,1
2001 Februar	100,0	99,9	100,6	99,8	100,3	100,7	100,6	100,5	101,5
2001 März	100,5	100,3	100,5	100,3	100,5	100,9	101,3	101,3	101,9
2001 April	100,7	100,5	100,8	100,5	100,6	100,9	101,6	101,5	102,2
2001 Mai	100,9	100,7	100,5	100,7	100,7	101,0	101,8	101,7	102,5
2001 Juni	100,8	100,6	100,5	100,6	100,6	101,1	101,8	101,7	102,9
2001 Juli	100,5	100,2	100,8	100,2	100,7	101,2	101,6	101,5	103,0
2001 August	100,2	99,9	101,0	99,8	100,7	101,4	101,6	101,6	103,1
2001 September	100,9	100,6	102,2	100,5	101,1	101,5	102,4	102,4	103,4
2001 Oktober	101,3	100,9	102,4	100,9	101,5	101,7	103,0	103,0	103,6
2001 November	101,6	101,3	103,1	101,2	101,6	101,8	103,3	103,2	103,8
2001 Dezember	101,7	101,3	104,4	101,2	101,8	101,9	103,4	103,4	103,9
2002 Januar	101,6	101,2	106,0	101,0	102,3	104,2	103,5	103,4	106,8
2002 Februar	101,4	100,9	106,0	100,7	102,2	104,6	103,6	103,5	107,6
2002 März	101,9	101,4	106,5	101,2	102,5	104,7	103,9	103,8	107,7
2002 April	102,0	101,5	106,7	101,3	102,5	104,8	104,1	103,9	107,9
2002 Mai	101,8	101,3	107,0	101,1	102,5	104,9	104,1	104,0	108,0
2002 Juni	101,6	101,0	107,1	100,8	102,7	104,9	104,2	104,1	108,1
2002 Juli	100,8	100,2	107,1	99,9	102,5	105,0	103,8	103,6	108,4
2002 August	100,7	100,0	106,6	99,7	102,6	105,1	103,8	103,6	108,5
2002 September	101,7	101,1	106,7	100,8	103,0	105,1	104,4	104,2	108,5
2002 Oktober	101,9	101,2	107,4	101,0	103,0	105,0	104,7	104,6	108,6
2002 November	101,7	101,1	107,4	100,8	103,0	105,1	104,3	104,1	108,6
2002 Dezember	101,2	100,4	107,5	100,1	103,0	105,2	104,4	104,2	108,7
2003 Januar	100,4	99,7	107,5	99,3	102,8	105,1	103,7	103,5	108,9
2003 Februar									
2003 März									
2003 April									
2003 Mai									
2003 Juni									
2003 Juli									
2003 August									
2003 September									
2003 Oktober									
2003 November									
2003 Dezember									

1 Verbraucherpreisindex für Deutschland

1.1 Gliederung nach dem Verwendungszweck

Veränderung gegenüber dem entsprechenden Vorjahresergebnis in Prozent

Jahr Monat	Beklei- dung und Schuhe	Beklei- dung	Beklei- dungs- stoffe	Beklei- dungs- artikel	Andere Beklei- dungs- artikel und Zubehör	Che- mische Reinigung, Waschen und Reparatur von Bekleidung	Schuhe	Schuhe und Schuh- zubehör	Reparatur von Schuhen
COICOP-VPI-Nr.	03	031	0311	0312	0313	0314	032	0321	0322
Gewichtung in ‰	55,09	44,92	0,17	41,44	2,06	1,25	10,17	9,78	0,39
2000 JD	0,1	0,0	0,3	0,0	0,6	0,5	0,3	0,3	1,7
2001 JD	0,8	0,5	1,4	0,5	0,9	1,2	1,9	1,9	2,7
2002 JD	0,7	0,4	5,3	0,2	1,8	3,7	2,2	2,0	5,3
2003 JD									
2000 Januar	0,2	0,1	-0,2	0,1	1,0	1,0	0,4	0,3	1,7
Februar	0,1	0,0	0,7	0,0	0,8	0,8	0,2	0,2	1,9
März	0,1	0,1	0,4	0,1	0,8	0,6	0,4	0,3	1,7
April	0,2	0,1	-0,1	0,1	0,6	0,6	0,3	0,3	1,6
Mai	0,0	0,0	0,2	0,0	0,6	0,5	0,2	0,2	1,6
Juni	0,0	-0,1	-0,1	-0,1	0,6	0,5	0,2	0,2	1,7
Juli	-0,1	-0,2	0,5	-0,2	0,6	0,4	0,2	0,0	1,7
August	-0,3	-0,5	0,6	-0,5	0,6	0,5	-0,1	-0,1	1,7
September	0,1	0,0	0,4	-0,1	0,6	0,5	0,3	0,3	1,8
Oktober	0,2	0,1	0,4	0,1	0,8	0,3	0,4	0,4	1,8
November	0,1	0,1	0,3	0,0	0,5	0,4	0,5	0,4	1,8
Dezember	0,2	0,1	0,3	0,1	0,4	0,4	0,6	0,4	1,8
2001 Januar	0,2	0,2	0,5	0,1	0,4	0,6	0,6	0,6	2,0
Februar	0,2	0,1	0,5	0,0	0,4	0,8	1,0	0,8	2,1
März	0,5	0,2	0,4	0,2	0,6	1,2	1,3	1,3	2,4
April	0,6	0,4	1,1	0,4	0,8	1,1	1,6	1,5	2,5
Mai	0,9	0,6	0,7	0,6	0,8	1,2	1,8	1,7	2,7
Juni	0,9	0,7	0,8	0,7	0,7	1,2	1,8	1,7	2,9
Juli	0,9	0,6	1,0	0,6	0,8	1,3	1,8	1,8	2,9
August	0,9	0,7	1,0	0,6	1,0	1,4	2,2	2,2	3,0
September	0,8	0,6	2,1	0,5	1,1	1,3	2,3	2,3	3,0
Oktober	1,0	0,6	2,2	0,6	1,2	1,6	2,7	2,7	3,1
November	1,2	0,9	2,9	0,8	1,2	1,5	2,9	2,8	3,2
Dezember	1,3	0,9	4,2	0,8	1,4	1,5	2,9	3,0	3,2
2002 Januar	1,4	1,0	5,6	0,9	1,9	3,6	3,1	3,0	5,6
Februar	1,4	1,0	5,4	0,9	1,9	3,9	3,0	3,0	6,0
März	1,4	1,1	6,0	0,9	2,0	3,8	2,6	2,5	5,7
April	1,3	1,0	5,9	0,8	1,9	3,9	2,5	2,4	5,6
Mai	0,9	0,6	6,5	0,4	1,8	3,9	2,3	2,3	5,4
Juni	0,8	0,4	6,6	0,2	2,1	3,8	2,4	2,4	5,1
Juli	0,3	0,0	6,3	-0,3	1,8	3,8	2,2	2,1	5,2
August	0,5	0,1	5,5	-0,1	1,9	3,6	2,2	2,0	5,2
September	0,8	0,5	4,4	0,3	1,9	3,5	2,0	1,8	4,9
Oktober	0,6	0,3	4,9	0,1	1,5	3,2	1,7	1,6	4,8
November	0,1	-0,2	4,2	-0,4	1,4	3,2	1,0	0,9	4,6
Dezember	-0,5	-0,9	3,0	-1,1	1,2	3,2	1,0	0,8	4,6
2003 Januar	-1,2	-1,5	1,4	-1,7	0,5	0,9	0,2	0,1	2,0
Februar									
März									
April									
Mai									
Juni									
Juli									
August									
September									
Oktober									
November									
Dezember									

1 Verbraucherpreisindex für Deutschland

1.1 Gliederung nach dem Verwendungszweck

2000 = 100

Jahr Monat	Wohnung, Wasser, Strom, Gas u. a. Brenn- stoffe	Wohnungs- mieten (einschl. Mietwert von Eigen- tümerwoh- nungen)	Wohnungs- mieten (einschl. Mietwert von Eigen- tümerwoh- nungen)	Regel- mäßige Instand- haltung und Repa- ratur der Wohnung	Erzeug- nisse für die regelmäßige Instand- haltung und Reparatur der Wohnung	Dienstlei- stungen für die regel- mäßige Instandhal- tung und Reparatur der Wohnung	Wasserver- sorgung und andere Dienstlei- stungen im Zusammen- hang mit der Wohnung	Wasser- versorgung
COICOP-VPI-Nr.	04	041	0411	043	0431	0432	044	0441
Gewichtung in ‰	302,66	212,17	212,17	11,49	6,48	5,01	31,98	10,78
2000 JD	100,0	100,0	100,0	100,0	100,0	100,0	100,0	100,0
2001 JD	102,4	101,1	101,1	100,6	100,8	100,4	101,8	101,4
2002 JD	103,4	102,5	102,5	101,1	101,7	100,3	103,2	102,4
2003 JD								
2000 Januar	98,5	99,4	99,4	99,8	99,8	99,8	99,7	99,4
2000 Februar	98,8	99,6	99,6	99,8	99,9	99,8	99,7	99,5
2000 März	99,1	99,7	99,7	99,9	99,9	99,8	99,8	99,5
2000 April	99,2	99,8	99,8	99,9	100,0	99,8	99,8	99,5
2000 Mai	99,5	99,9	99,9	99,9	100,0	99,8	99,9	99,9
2000 Juni	99,6	100,0	100,0	99,9	100,1	99,8	99,9	99,9
2000 Juli	99,9	100,1	100,1	100,1	100,1	100,0	99,9	99,9
2000 August	100,2	100,1	100,1	100,1	100,1	100,0	100,1	100,2
2000 September	101,2	100,2	100,2	100,1	100,2	100,0	100,2	100,3
2000 Oktober	101,2	100,3	100,3	100,3	100,3	100,3	100,3	100,6
2000 November	101,4	100,4	100,4	100,0	99,8	100,3	100,3	100,6
2000 Dezember	101,4	100,5	100,5	100,0	99,8	100,3	100,4	100,6
2001 Januar	101,7	100,6	100,6	100,1	99,8	100,4	101,5	101,2
2001 Februar	102,0	100,7	100,7	100,2	100,0	100,4	101,6	101,2
2001 März	102,0	100,8	100,8	100,2	100,1	100,4	101,7	101,3
2001 April	102,2	100,9	100,9	100,2	100,2	100,2	101,7	101,4
2001 Mai	102,4	100,9	100,9	100,5	100,8	100,2	101,8	101,4
2001 Juni	102,6	101,0	101,0	100,6	100,9	100,2	101,8	101,4
2001 Juli	102,6	101,1	101,1	100,7	101,0	100,3	101,9	101,4
2001 August	102,8	101,3	101,3	100,7	101,1	100,3	101,9	101,4
2001 September	103,0	101,4	101,4	100,9	101,3	100,3	101,9	101,4
2001 Oktober	102,7	101,4	101,4	101,0	101,5	100,5	101,9	101,4
2001 November	102,6	101,5	101,5	100,9	101,3	100,5	101,9	101,4
2001 Dezember	102,4	101,6	101,6	101,0	101,4	100,5	101,9	101,4
2002 Januar	102,9	101,9	101,9	101,0	101,5	100,4	103,0	102,3
2002 Februar	103,1	102,1	102,1	101,1	101,7	100,4	103,0	102,3
2002 März	103,3	102,3	102,3	101,2	101,9	100,4	103,0	102,3
2002 April	103,4	102,4	102,4	101,2	101,9	100,2	103,0	102,3
2002 Mai	103,3	102,4	102,4	101,0	101,5	100,2	103,1	102,3
2002 Juni	103,3	102,5	102,5	101,0	101,6	100,2	103,2	102,4
2002 Juli	103,3	102,6	102,6	101,1	101,7	100,3	103,2	102,5
2002 August	103,4	102,7	102,7	101,0	101,6	100,3	103,2	102,5
2002 September	103,6	102,7	102,7	101,0	101,6	100,3	103,3	102,6
2002 Oktober	103,7	102,8	102,8	101,1	101,7	100,4	103,3	102,6
2002 November	103,5	102,9	102,9	101,2	101,8	100,4	103,3	102,6
2002 Dezember	103,7	103,0	103,0	101,2	101,9	100,4	103,3	102,6
2003 Januar	104,5	103,1	103,1	101,3	102,0	100,4	104,3	103,0
2003 Februar								
2003 März								
2003 April								
2003 Mai								
2003 Juni								
2003 Juli								
2003 August								
2003 September								
2003 Oktober								
2003 November								
2003 Dezember								

1 Verbraucherpreisindex für Deutschland

1.1 Gliederung nach dem Verwendungszweck

Veränderung gegenüber dem entsprechenden Vorjahresergebnis in Prozent

Jahr Monat	Wohnung, Wasser, Strom, Gas u. a. Brenn- stoffe	Wohnungs- mieten (einschl. Mietwert von Eigen- tümerwoh- nungen)	Wohnungs- mieten (einschl. Mietwert von Eigen- tümerwoh- nungen)	Regel- mäßige Instand- haltung und Repa- ratur der Wohnung	Erzeug- nisse für die regelmäßige Instand- haltung und Reparatur der Wohnung	Dienstlei- stungen für die regel- mäßige Instandhal- tung und Reparatur der Wohnung	Wasserver- sorgung und andere Dienstlei- stungen im Zusammen- hang mit der Wohnung	Wasser- versorgung
COICOP-VPI-Nr.	04	041	0411	043	0431	0432	044	0441
Gewichtung in %	302,66	212,17	212,17	11,49	6,48	5,01	31,98	10,78
2000 JD	2,9	1,2	1,2	0,3	0,4	0,3	1,9	2,1
2001 JD	2,4	1,1	1,1	0,6	0,8	0,4	1,8	1,4
2002 JD	1,0	1,4	1,4	0,5	0,9	-0,1	1,4	1,0
2003 JD								
2000 Januar	2,5	1,1	1,1	0,2	0,4	0,1	1,8	1,8
Februar	2,8	1,1	1,1	0,2	0,5	0,1	1,7	1,9
März	2,9	1,2	1,2	0,3	0,4	0,1	1,9	1,9
April	2,1	1,2	1,2	0,3	0,5	0,2	1,7	1,8
Mai	2,4	1,2	1,2	0,2	0,3	0,2	1,8	2,1
Juni	2,4	1,1	1,1	0,2	0,4	0,2	2,0	2,1
Juli	2,4	1,2	1,2	0,4	0,4	0,4	1,8	1,9
August	2,6	1,2	1,2	0,4	0,4	0,4	2,0	2,2
September	3,5	1,2	1,2	0,4	0,5	0,4	2,0	2,2
Oktober	3,6	1,2	1,2	0,5	0,5	0,5	2,0	2,4
November	3,7	1,1	1,1	0,2	0,1	0,5	2,1	2,4
Dezember	3,5	1,2	1,2	0,2	0,1	0,5	2,2	2,4
2001 Januar	3,2	1,2	1,2	0,3	0,0	0,6	1,8	1,8
Februar	3,2	1,1	1,1	0,4	0,1	0,6	1,9	1,7
März	2,9	1,1	1,1	0,3	0,2	0,6	1,9	1,8
April	3,0	1,1	1,1	0,3	0,2	0,4	1,9	1,9
Mai	2,9	1,0	1,0	0,6	0,8	0,4	1,9	1,5
Juni	3,0	1,0	1,0	0,7	0,8	0,4	1,9	1,5
Juli	2,7	1,0	1,0	0,6	0,9	0,3	2,0	1,5
August	2,6	1,2	1,2	0,6	1,0	0,3	1,8	1,2
September	1,8	1,2	1,2	0,8	1,1	0,3	1,7	1,1
Oktober	1,5	1,1	1,1	0,7	1,2	0,2	1,6	0,8
November	1,2	1,1	1,1	0,9	1,5	0,2	1,6	0,8
Dezember	1,0	1,1	1,1	1,0	1,6	0,2	1,5	0,8
2002 Januar	1,2	1,3	1,3	0,9	1,7	0,0	1,5	1,1
Februar	1,1	1,4	1,4	0,9	1,7	0,0	1,4	1,1
März	1,3	1,5	1,5	1,0	1,8	0,0	1,3	1,0
April	1,2	1,5	1,5	1,0	1,7	0,0	1,3	0,9
Mai	0,9	1,5	1,5	0,5	0,7	0,0	1,3	0,9
Juni	0,7	1,5	1,5	0,4	0,7	0,0	1,4	1,0
Juli	0,7	1,5	1,5	0,4	0,7	0,0	1,3	1,1
August	0,6	1,4	1,4	0,3	0,5	0,0	1,3	1,1
September	0,6	1,3	1,3	0,1	0,3	0,0	1,4	1,2
Oktober	1,0	1,4	1,4	0,1	0,2	-0,1	1,4	1,2
November	0,9	1,4	1,4	0,3	0,5	-0,1	1,4	1,2
Dezember	1,3	1,4	1,4	0,2	0,5	-0,1	1,4	1,2
2003 Januar	1,6	1,2	1,2	0,3	0,5	0,0	1,3	0,7
Februar								
März								
April								
Mai								
Juni								
Juli								
August								
September								
Oktober								
November								
Dezember								

1 Verbraucherpreisindex für Deutschland

1.1 Gliederung nach dem Verwendungszweck

2000 = 100

Jahr Monat	Müllabfuhr	Abwasser- entsorgung	Dienstlei- stungen im Zusammen- hang mit der Wohnung a.n.g.	Strom, Gas und andere Brenn- stoffe	Strom	Gas	Flüssige Brennstoffe (leichtes Heizöl)	Feste Brenn- stoffe	Zentral- heizung, Fern- wärme u.a.
COICOP-VPI-Nr.	0442	0443	0444	045	0451	0452	0453	0454	0455
Gewichtung in %	6,52	8,98	5,70	47,02	18,65	9,41	7,90	0,69	10,37
2000 JD	100,0	100,0	100,0	100,0	100,0	100,0	100,0	100,0	100,0
2001 JD	102,8	102,0	101,2	109,1	104,0	121,2	94,1	100,6	119,4
2002 JD	104,3	103,6	102,4	108,0	108,7	114,4	85,5	102,6	118,3
2003 JD									
2000 Januar	99,4	100,2	99,6	93,4	100,0	90,7	82,6	99,5	91,7
Februar	100,0	99,7	99,9	94,4	100,1	91,0	86,5	99,6	93,0
März	100,0	99,7	100,0	95,6	100,1	91,3	91,3	99,8	94,4
April	100,0	99,7	100,1	95,8	99,8	96,6	84,9	99,9	95,9
Mai	100,0	99,8	100,1	97,2	99,7	97,9	90,2	99,6	97,1
Juni	99,9	99,9	100,1	97,9	99,7	99,2	91,3	99,7	98,4
Juli	100,0	99,9	100,1	99,1	99,7	100,6	94,8	99,7	100,1
August	100,0	100,1	100,1	100,5	99,6	102,3	99,1	99,7	101,5
September	100,0	100,2	100,1	106,5	99,8	102,8	131,6	100,0	103,1
Oktober	100,0	100,2	100,1	106,4	100,2	107,4	120,6	100,6	105,9
November	100,0	100,2	100,1	106,9	100,6	109,6	117,1	100,8	108,4
Dezember	100,2	100,4	100,1	106,4	100,7	110,6	110,0	100,9	110,5
2001 Januar	102,2	101,9	100,8	107,2	103,3	120,0	94,6	100,9	112,8
Februar	102,5	101,9	100,9	108,2	103,7	121,5	95,3	100,6	114,4
März	102,8	101,8	101,0	108,1	103,7	122,0	92,7	100,7	115,9
April	102,7	101,8	101,2	109,0	103,8	122,5	94,8	100,5	117,5
Mai	102,8	102,1	101,2	109,7	103,9	123,0	96,1	100,2	118,8
Juni	102,8	102,1	101,2	110,6	104,0	122,7	100,1	100,1	120,0
Juli	102,9	102,1	101,2	110,1	104,1	122,0	96,6	100,2	121,2
August	102,9	102,1	101,2	110,4	104,1	122,0	97,1	100,5	122,1
September	102,9	102,1	101,3	111,7	104,2	122,2	103,1	100,6	122,9
Oktober	102,9	102,1	101,3	109,4	104,3	118,9	93,5	101,1	122,7
November	102,9	102,1	101,3	108,0	104,3	118,7	85,8	101,1	122,4
Dezember	103,0	102,1	101,3	106,8	104,4	118,7	79,1	101,2	121,9
2002 Januar	104,3	103,3	102,3	108,1	108,4	116,8	79,9	102,4	121,4
Februar	104,2	103,3	102,2	107,9	108,5	116,7	79,1	102,5	121,0
März	104,2	103,3	102,3	108,6	108,5	116,5	84,3	102,5	120,4
April	104,2	103,3	102,3	108,8	108,6	114,5	88,4	102,3	119,8
Mai	104,2	103,7	102,3	108,3	108,6	114,0	87,0	102,3	119,4
Juni	104,2	103,7	102,5	107,4	108,7	113,8	82,5	102,2	118,8
Juli	104,4	103,7	102,6	107,5	108,7	113,6	84,1	102,4	117,9
August	104,3	103,7	102,6	107,5	108,7	113,5	85,0	102,5	117,2
September	104,3	103,7	102,6	108,2	108,7	113,5	90,4	102,6	116,6
Oktober	104,5	103,7	102,5	108,5	108,9	113,2	92,6	102,9	115,8
November	104,5	103,7	102,5	106,9	108,9	113,1	83,7	102,9	115,6
Dezember	104,5	103,7	102,5	107,7	108,9	113,0	88,8	103,2	115,3
2003 Januar	105,9	105,3	103,8	111,5	113,5	118,8	93,7	103,6	115,5
Februar									
März									
April									
Mai									
Juni									
Juli									
August									
September									
Oktober									
November									
Dezember									

1 Verbraucherpreisindex für Deutschland

1.1 Gliederung nach dem Verwendungszweck

Veränderung gegenüber dem entsprechenden Vorjahresergebnis in Prozent

Jahr Monat	Müllabfuhr	Abwasser- entsorgung	Dienstlei- stungen im Zusammen- hang mit der Wohnung a.n.g.	Strom, Gas und andere Brenn- stoffe	Strom	Gas	Flüssige Brennstoffe (leichtes Heizöl)	Feste Brenn- stoffe	Zentral- heizung, Fern- wärme u.a.
COICOP-VPI-Nr.	0442	0443	0444	045	0451	0452	0453	0454	0455
Gewichtung in ‰	6,52	8,98	5,70	47,02	18,65	9,41	7,90	0,69	10,37
2000 JD	1,9	1,1	3,5	10,9	-4,9	16,3	53,6	2,0	16,4
2001 JD	2,8	2,0	1,2	9,1	4,0	21,2	-5,9	0,6	19,4
2002 JD	1,5	1,6	1,2	-1,0	4,5	-5,6	-9,1	2,0	-0,9
2003 JD									
2000 Januar	1,0	1,5	3,9	8,6	-1,2	5,8	65,2	1,7	6,8
2000 Februar	1,5	0,9	4,1	10,3	-1,3	6,6	78,0	1,3	9,2
2000 März	1,5	1,0	4,2	10,1	-1,3	6,9	61,6	1,4	11,7
2000 April	1,1	0,9	4,3	5,4	-8,5	12,2	36,5	2,6	13,8
2000 Mai	1,2	1,0	4,2	7,0	-8,8	13,7	46,9	2,8	14,9
2000 Juni	2,4	1,1	3,4	7,9	-8,8	15,2	51,7	2,7	16,4
2000 Juli	2,4	1,1	3,4	8,1	-8,4	17,0	41,5	2,5	17,9
2000 August	2,4	1,2	3,4	9,1	-8,5	19,0	44,0	2,2	18,7
2000 September	2,4	1,2	2,9	15,4	-6,6	19,8	78,6	1,8	19,5
2000 Oktober	2,4	0,9	2,9	16,5	-2,8	24,7	63,2	1,9	21,2
2000 November	2,5	1,1	2,9	17,0	-0,9	26,6	53,3	1,7	22,5
2000 Dezember	2,7	1,3	2,9	15,0	0,0	27,6	32,9	1,6	23,1
2001 Januar	2,8	1,7	1,2	14,8	3,3	32,3	14,5	1,4	23,0
2001 Februar	2,5	2,2	1,0	14,6	3,6	33,5	10,2	1,0	23,0
2001 März	2,8	2,1	1,0	13,1	3,6	33,6	1,5	0,9	22,8
2001 April	2,7	2,1	1,1	13,8	4,0	26,8	11,7	0,6	22,5
2001 Mai	2,8	2,3	1,1	12,9	4,2	25,6	6,5	0,6	22,3
2001 Juni	2,9	2,2	1,1	13,0	4,3	23,7	9,6	0,4	22,0
2001 Juli	2,9	2,2	1,1	11,1	4,4	21,3	1,9	0,5	21,1
2001 August	2,9	2,0	1,1	9,9	4,5	19,3	-2,0	0,8	20,3
2001 September	2,9	1,9	1,2	4,9	4,4	18,9	-21,7	0,6	19,2
2001 Oktober	2,9	1,9	1,2	2,8	4,1	10,7	-22,5	0,5	15,9
2001 November	2,9	1,9	1,2	1,0	3,7	8,3	-26,7	0,3	12,9
2001 Dezember	2,8	1,7	1,2	0,4	3,7	7,3	-28,1	0,3	10,3
2002 Januar	2,1	1,4	1,5	0,8	4,9	-2,7	-15,5	1,5	7,6
2002 Februar	1,7	1,4	1,3	-0,3	4,6	-4,0	-17,0	1,9	5,8
2002 März	1,4	1,5	1,3	0,5	4,6	-4,5	-9,1	1,8	3,9
2002 April	1,5	1,5	1,1	-0,2	4,6	-6,5	-6,8	1,8	2,0
2002 Mai	1,4	1,6	1,1	-1,3	4,5	-7,3	-9,5	2,1	0,5
2002 Juni	1,4	1,6	1,3	-2,9	4,5	-7,3	-17,6	2,1	-1,0
2002 Juli	1,5	1,6	1,4	-2,4	4,4	-6,9	-12,9	2,2	-2,7
2002 August	1,4	1,6	1,4	-2,6	4,4	-7,0	-12,5	2,0	-4,0
2002 September	1,4	1,6	1,3	-3,1	4,3	-7,1	-12,3	2,0	-5,1
2002 Oktober	1,6	1,6	1,2	-0,8	4,4	-4,8	-1,0	1,8	-5,6
2002 November	1,6	1,6	1,2	-1,0	4,4	-4,7	-2,4	1,8	-5,6
2002 Dezember	1,5	1,6	1,2	0,8	4,3	-4,8	12,3	2,0	-5,4
2003 Januar	1,5	1,9	1,5	3,1	4,7	1,7	17,3	1,2	-4,9
2003 Februar									
2003 März									
2003 April									
2003 Mai									
2003 Juni									
2003 Juli									
2003 August									
2003 September									
2003 Oktober									
2003 November									
2003 Dezember									

1 Verbraucherpreisindex für Deutschland

1.1 Gliederung nach dem Verwendungszweck

2000 = 100

Jahr Monat	Einrichtungsgegenstände (Möbel, Apparate, Geräte und Ausrüstungen für den Haushalt sowie deren Instandhaltung	Möbel, Innenausstattung, Teppiche und andere Bodenbeläge	Möbel und Einrichtungsgegenstände	Teppiche und andere Bodenbeläge	Reparatur an Möbeln, Einrichtungsgegenständen und Bodenbelägen	Heimtextilien	Haushaltsgeräte	Elektrische und andere Großgeräte
COICOP-VPI-Nr.	05	051	0511	0512	0513	052	053	0531
Gewichtung in ‰	68,54	33,61	28,01	4,39	1,21	4,79	11,28	8,05
2000 JD	100,0	100,0	100,0	100,0	100,0	100,0	100,0	100,0
2001 JD	100,9	101,4	101,5	101,0	100,7	99,9	99,4	99,0
2002 JD	101,9	103,1	103,2	103,1	102,0	100,3	99,1	98,0
2003 JD								
2000 Januar	100,0	99,8	99,5	101,2	99,9	100,7	100,4	100,5
Februar	100,0	99,9	99,7	101,1	99,9	100,7	100,3	100,4
März	100,1	100,0	99,8	101,1	99,7	100,8	100,3	100,4
April	100,1	100,1	99,9	101,1	99,8	100,8	100,3	100,4
Mai	99,9	99,8	99,9	99,4	100,0	99,8	100,0	100,1
Juni	99,9	99,9	100,0	99,4	100,0	99,8	100,0	100,0
Juli	100,0	100,0	100,1	99,4	100,2	99,7	99,9	99,9
August	99,9	99,9	100,0	99,4	100,2	99,5	99,8	99,7
September	100,0	100,0	100,1	99,5	100,0	99,7	99,8	99,7
Oktober	100,0	100,1	100,2	99,4	100,0	99,7	99,9	99,8
November	100,0	100,2	100,3	99,4	100,1	99,3	99,6	99,5
Dezember	100,0	100,2	100,4	99,4	99,9	99,4	99,6	99,5
2001 Januar	100,1	100,4	100,5	99,7	100,4	99,4	99,5	99,4
Februar	100,3	100,7	100,8	99,8	100,5	99,4	99,6	99,4
März	100,5	101,0	101,2	100,0	100,5	99,7	99,6	99,4
April	100,6	101,1	101,3	100,1	100,5	99,8	99,6	99,4
Mai	100,8	101,4	101,4	101,2	100,7	99,9	99,4	99,0
Juni	100,9	101,5	101,6	101,2	100,7	99,9	99,3	98,9
Juli	100,9	101,5	101,6	101,3	100,7	99,9	99,3	98,9
August	101,0	101,6	101,7	101,2	100,7	99,8	99,2	98,8
September	101,1	101,7	101,9	101,2	100,7	100,1	99,2	98,7
Oktober	101,1	101,8	102,0	101,2	100,9	100,2	99,2	98,7
November	101,4	102,2	102,2	102,6	100,9	100,4	99,3	98,5
Dezember	101,5	102,3	102,3	102,7	100,9	100,4	99,3	98,5
2002 Januar	101,8	102,8	102,8	103,1	101,2	100,6	99,5	98,5
Februar	101,9	103,0	103,0	103,2	101,7	100,6	99,5	98,5
März	102,0	103,1	103,1	103,5	101,9	100,6	99,5	98,5
April	102,0	103,2	103,2	103,5	101,8	100,7	99,3	98,3
Mai	101,9	103,1	103,2	103,1	101,8	100,1	99,2	98,0
Juni	101,9	103,1	103,1	103,1	101,9	100,0	99,1	98,0
Juli	101,9	103,1	103,2	103,1	102,2	99,9	99,0	97,7
August	101,8	103,1	103,2	103,0	102,3	99,8	99,0	97,7
September	101,9	103,1	103,2	102,9	102,2	100,0	98,9	97,7
Oktober	101,9	103,1	103,2	102,9	102,3	100,1	98,9	97,7
November	102,0	103,3	103,3	102,9	102,3	100,5	98,8	97,4
Dezember	102,0	103,3	103,4	102,9	102,3	100,4	98,7	97,4
2003 Januar	102,1	103,4	103,6	103,0	102,2	100,4	98,7	97,4
Februar								
März								
April								
Mai								
Juni								
Juli								
August								
September								
Oktober								
November								
Dezember								

1 Verbraucherpreisindex für Deutschland

1.1 Gliederung nach dem Verwendungszweck

Veränderung gegenüber dem entsprechenden Vorjahresergebnis in Prozent

Jahr Monat	Einrichtungsgegenstände (Möbel), Apparate, Geräte und Ausrüstungen für den Haushalt sowie deren Instandhaltung	Möbel, Innenausstattung, Teppiche und andere Bodenbeläge	Möbel und Einrichtungsgegenstände	Teppiche und andere Bodenbeläge	Reparatur an Möbeln, Einrichtungsgegenständen und Bodenbelägen	Heimtextilien	Haushaltsgeräte	Elektrische und andere Großgeräte
COICOP-VPI-Nr.	05	051	0511	0512	0513	052	053	0531
Gewichtung in ‰	68,54	33,61	28,01	4,39	1,21	4,79	11,28	8,05
2000 JD	0,0	0,3	0,7	-1,1	0,5	-0,8	-0,9	-1,1
2001 JD	0,9	1,4	1,5	1,0	0,7	-0,1	-0,6	-1,0
2002 JD	1,0	1,7	1,7	2,1	1,3	0,4	-0,3	-1,0
2003 JD								
2000 Januar	0,1	0,4	0,5	0,2	0,8	-0,3	-0,9	-1,0
2000 Februar	0,1	0,5	0,6	0,2	0,8	-0,2	-0,9	-1,1
2000 März	0,2	0,5	0,6	0,1	0,6	-0,2	-0,9	-1,0
2000 April	0,1	0,5	0,7	0,1	0,5	-0,3	-0,8	-0,9
2000 Mai	-0,2	0,1	0,5	-1,9	0,7	-1,0	-1,0	-1,2
2000 Juni	-0,2	0,2	0,6	-1,9	0,7	-1,0	-0,9	-1,1
2000 Juli	-0,1	0,3	0,7	-1,9	0,8	-1,0	-1,0	-1,2
2000 August	-0,1	0,2	0,6	-1,8	0,4	-1,1	-1,1	-1,4
2000 September	0,0	0,2	0,7	-1,7	0,2	-1,1	-1,0	-1,3
2000 Oktober	0,0	0,3	0,7	-1,6	0,2	-1,1	-0,8	-1,1
2000 November	0,0	0,4	0,8	-1,7	0,2	-1,5	-0,9	-1,2
2000 Dezember	0,0	0,4	0,9	-1,6	0,0	-1,4	-0,8	-1,1
2001 Januar	0,1	0,6	1,0	-1,5	0,5	-1,3	-0,9	-1,1
2001 Februar	0,3	0,8	1,1	-1,3	0,6	-1,3	-0,7	-1,0
2001 März	0,4	1,0	1,4	-1,1	0,8	-1,1	-0,7	-1,0
2001 April	0,5	1,0	1,4	-1,0	0,7	-1,0	-0,7	-1,0
2001 Mai	0,9	1,6	1,5	1,8	0,7	0,1	-0,6	-1,1
2001 Juni	1,0	1,6	1,6	1,8	0,7	0,1	-0,7	-1,1
2001 Juli	0,9	1,5	1,5	1,9	0,5	0,2	-0,6	-1,0
2001 August	1,1	1,7	1,7	1,8	0,5	0,3	-0,6	-0,9
2001 September	1,1	1,7	1,8	1,7	0,7	0,4	-0,6	-1,0
2001 Oktober	1,1	1,7	1,8	1,8	0,9	0,5	-0,7	-1,1
2001 November	1,4	2,0	1,9	3,2	0,8	1,1	-0,3	-1,0
2001 Dezember	1,5	2,1	1,9	3,3	1,0	1,0	-0,3	-1,0
2002 Januar	1,7	2,4	2,3	3,4	0,8	1,2	0,0	-0,9
2002 Februar	1,6	2,3	2,2	3,4	1,2	1,2	-0,1	-0,9
2002 März	1,5	2,1	1,9	3,5	1,4	0,9	-0,1	-0,9
2002 April	1,4	2,1	1,9	3,4	1,3	0,9	-0,3	-1,1
2002 Mai	1,1	1,7	1,8	1,9	1,1	0,2	-0,2	-1,0
2002 Juni	1,0	1,6	1,5	1,9	1,2	0,1	-0,2	-0,9
2002 Juli	1,0	1,6	1,6	1,8	1,5	0,0	-0,3	-1,2
2002 August	0,8	1,5	1,5	1,8	1,6	0,0	-0,2	-1,1
2002 September	0,8	1,4	1,3	1,7	1,5	-0,1	-0,3	-1,0
2002 Oktober	0,8	1,3	1,2	1,7	1,4	-0,1	-0,3	-1,0
2002 November	0,6	1,1	1,1	0,3	1,4	0,1	-0,5	-1,1
2002 Dezember	0,5	1,0	1,1	0,2	1,4	0,0	-0,6	-1,1
2003 Januar	0,3	0,6	0,8	-0,1	1,0	-0,2	-0,8	-1,1
2003 Februar								
2003 März								
2003 April								
2003 Mai								
2003 Juni								
2003 Juli								
2003 August								
2003 September								
2003 Oktober								
2003 November								
2003 Dezember								

1 Verbraucherpreisindex für Deutschland

1.1 Gliederung nach dem Verwendungszweck

2000 = 100

Jahr Monat	Elektrische Kleingeräte für den Haushalt	Repara- turen an Haus- halts- geräten	Glaswaren, Tafelge- schirr und andere Ge- brauchsgü- ter für die Haushalts- führung	Werkzeuge und Geräte für Haus und Garten	Motorbe- triebene Werkzeuge und Geräte	Gartenge- räte, Hand- werkzeuge und andere Gebrauchs- güter für die Haushalts- führung	Waren und Dienstlei- stungen für die Haushalts- führung	Verbrauchs- güter für die Haushalts- führung	Dienstlei- stungen von Haushalts- hilfen und andere häusliche Dienste
COICOP-VPI-Nr.	0532	0533	054	055	0551	0552	056	0561	0562
Gewichtung in %	2,14	1,09	4,91	5,73	1,80	3,93	8,22	6,03	2,19
2000 JD	100,0	100,0	100,0	100,0	100,0	100,0	100,0	100,0	100,0
2001 JD	99,7	101,8	101,5	100,1	99,4	100,4	101,1	100,9	101,7
2002 JD	100,3	105,4	103,5	100,6	99,0	101,4	101,7	101,3	102,8
2003 JD									
2000 Januar	100,5	99,3	99,7	100,1	99,9	100,2	99,9	100,3	98,7
2000 Februar	100,3	99,4	99,9	100,1	99,8	100,2	99,8	100,3	98,7
2000 März	100,2	99,8	99,9	100,0	99,9	100,1	99,8	100,2	98,7
2000 April	100,2	99,9	100,0	100,0	100,0	100,0	100,0	100,2	99,5
2000 Mai	100,1	99,9	100,0	99,9	100,1	99,9	99,9	100,0	99,5
2000 Juni	100,0	99,9	99,9	100,0	100,1	99,9	99,8	99,9	99,5
2000 Juli	100,0	100,0	100,0	100,0	100,1	100,0	99,9	99,7	100,6
2000 August	99,9	100,1	100,0	100,0	100,0	99,9	99,9	99,6	100,6
2000 September	99,9	100,4	100,1	100,0	100,1	100,0	100,0	99,8	100,6
2000 Oktober	99,8	100,4	100,1	100,0	100,1	100,0	100,2	99,9	101,0
2000 November	99,6	100,4	100,2	100,0	100,0	100,0	100,3	100,1	101,0
2000 Dezember	99,5	100,5	100,2	99,9	99,9	99,9	100,3	100,1	101,0
2001 Januar	99,5	100,6	100,3	99,9	99,7	99,9	100,3	100,1	100,9
2001 Februar	99,5	101,1	100,6	99,9	99,9	99,9	100,4	100,2	100,9
2001 März	99,5	101,2	100,7	100,0	99,7	100,1	100,5	100,3	100,9
2001 April	99,6	101,3	100,8	99,9	99,5	100,1	100,8	100,5	101,5
2001 Mai	99,6	101,7	101,3	100,1	99,5	100,4	100,9	100,7	101,5
2001 Juni	99,5	101,8	101,4	100,1	99,3	100,4	101,1	101,0	101,5
2001 Juli	99,6	102,0	101,5	100,1	99,4	100,5	101,4	101,1	102,1
2001 August	99,6	102,0	101,8	100,2	99,2	100,6	101,5	101,3	102,1
2001 September	99,5	102,3	102,0	100,2	99,2	100,7	101,5	101,2	102,1
2001 Oktober	99,5	102,3	102,1	100,2	99,1	100,8	101,7	101,5	102,3
2001 November	100,3	102,6	102,8	100,2	99,1	100,7	101,7	101,5	102,3
2001 Dezember	100,3	102,9	102,9	100,2	99,0	100,8	101,8	101,7	102,3
2002 Januar	100,4	104,8	103,1	100,4	99,1	100,9	101,6	101,4	102,2
2002 Februar	100,4	104,8	103,2	100,5	99,4	101,0	101,7	101,5	102,2
2002 März	100,4	105,1	103,3	100,6	99,5	101,1	101,6	101,4	102,2
2002 April	100,4	105,1	103,3	100,5	99,2	101,1	101,6	101,4	102,2
2002 Mai	100,4	105,2	103,2	100,7	99,3	101,3	101,7	101,6	102,2
2002 Juni	100,4	105,5	103,3	100,7	99,0	101,5	101,7	101,6	102,2
2002 Juli	100,3	105,5	103,4	100,6	98,8	101,5	101,6	101,4	102,2
2002 August	100,2	105,7	103,5	100,7	98,9	101,5	101,5	101,2	102,2
2002 September	100,2	105,8	103,5	100,7	98,9	101,5	101,8	101,1	103,8
2002 Oktober	100,3	105,8	103,7	100,7	98,8	101,5	101,8	101,1	103,8
2002 November	100,2	105,9	104,1	100,6	98,4	101,6	101,8	101,1	103,8
2002 Dezember	100,1	105,9	104,2	100,7	98,5	101,7	102,0	101,2	104,4
2003 Januar	100,0	106,2	104,2	100,7	98,5	101,7	101,9	100,9	104,4
2003 Februar									
2003 März									
2003 April									
2003 Mai									
2003 Juni									
2003 Juli									
2003 August									
2003 September									
2003 Oktober									
2003 November									
2003 Dezember									

1 Verbraucherpreisindex für Deutschland

1.1 Gliederung nach dem Verwendungszweck

Veränderung gegenüber dem entsprechenden Vorjahresergebnis in Prozent

Jahr Monat	Elektrische Kleingeräte für den Haushalt	Repara- turen an Haus- halts- geräten	Glaswaren, Tafelge- schirr und andere Ge- brauchsgü- ter für die Haushalts- führung	Werkzeuge und Geräte für Haus und Garten	Motorbe- triebene Werkzeuge und Geräte	Gartenge- räte, Hand- werkzeuge und andere Gebrauchs- güter für die Haushalts- führung	Waren und Dienstlei- stungen für die Haushalts- führung	Verbrauchs- güter für die Haushalts- führung	Dienstlei- stungen von Haushalts- hilfen und andere häusliche Dienste
COICOP-VPI-Nr.	0532	0533	054	055	0551	0552	056	0561	0562
Gewichtung in %	2,14	1,09	4,91	5,73	1,80	3,93	8,22	6,03	2,19
2000 JD	-0,8	1,4	0,9	0,0	0,2	-0,1	-0,5	-0,9	1,3
2001 JD	-0,3	1,8	1,5	0,1	-0,6	0,4	1,1	0,9	1,7
2002 JD	0,6	3,5	2,0	0,5	-0,4	1,0	0,6	0,4	1,1
2003 JD									
2000 Januar	-0,5	1,8	1,9	0,2	0,0	0,4	-1,0	-1,1	0,0
2000 Februar	-0,6	1,3	2,1	0,2	-0,1	0,4	-1,1	-1,2	0,0
2000 März	-0,8	1,7	2,0	0,2	0,3	0,2	-1,1	-1,2	0,0
2000 April	-0,8	1,6	2,0	0,1	0,2	0,1	-0,8	-1,1	0,8
2000 Mai	-0,9	1,5	0,4	0,0	0,4	-0,1	-0,9	-1,3	0,8
2000 Juni	-0,8	1,5	0,3	0,0	0,3	-0,2	-0,8	-1,2	0,8
2000 Juli	-0,8	1,4	0,4	-0,1	0,3	-0,2	-0,5	-1,2	1,9
2000 August	-0,8	1,3	0,4	-0,1	0,1	-0,3	-0,3	-1,1	1,9
2000 September	-0,7	1,4	0,4	-0,2	0,2	-0,3	-0,1	-0,7	1,9
2000 Oktober	-0,8	1,3	0,4	-0,2	0,2	-0,2	0,2	-0,5	2,3
2000 November	-0,8	1,2	0,5	-0,1	0,1	-0,1	0,4	-0,2	2,3
2000 Dezember	-0,9	1,3	0,4	-0,2	0,0	-0,3	0,4	-0,2	2,3
2001 Januar	-1,0	1,3	0,6	-0,2	-0,2	-0,3	0,4	-0,2	2,2
2001 Februar	-0,8	1,7	0,7	-0,2	0,1	-0,3	0,6	-0,1	2,2
2001 März	-0,7	1,4	0,8	0,0	-0,2	0,0	0,7	0,1	2,2
2001 April	-0,6	1,4	0,8	-0,1	-0,5	0,1	0,8	0,3	2,0
2001 Mai	-0,5	1,8	1,3	0,2	-0,6	0,5	1,0	0,7	2,0
2001 Juni	-0,5	1,9	1,5	0,1	-0,8	0,5	1,3	1,1	2,0
2001 Juli	-0,4	2,0	1,5	0,1	-0,7	0,5	1,5	1,4	1,5
2001 August	-0,3	1,9	1,8	0,2	-0,8	0,7	1,6	1,7	1,5
2001 September	-0,4	1,9	1,9	0,2	-0,9	0,7	1,5	1,4	1,5
2001 Oktober	-0,3	1,9	2,0	0,2	-1,0	0,8	1,5	1,6	1,3
2001 November	0,7	2,2	2,6	0,2	-0,9	0,7	1,4	1,4	1,3
2001 Dezember	0,8	2,4	2,7	0,3	-0,9	0,9	1,5	1,6	1,3
2002 Januar	0,9	4,2	2,8	0,5	-0,6	1,0	1,3	1,3	1,3
2002 Februar	0,9	3,7	2,6	0,6	-0,5	1,1	1,3	1,3	1,3
2002 März	0,9	3,9	2,6	0,6	-0,2	1,0	1,1	1,1	1,3
2002 April	0,8	3,8	2,5	0,6	-0,3	1,0	0,8	0,9	0,7
2002 Mai	0,8	3,4	1,9	0,6	-0,2	0,9	0,8	0,9	0,7
2002 Juni	0,9	3,6	1,9	0,6	-0,3	1,1	0,6	0,6	0,7
2002 Juli	0,7	3,4	1,9	0,5	-0,6	1,0	0,2	0,3	0,1
2002 August	0,6	3,6	1,7	0,5	-0,3	0,9	0,0	-0,1	0,1
2002 September	0,7	3,4	1,5	0,5	-0,3	0,8	0,3	-0,1	1,7
2002 Oktober	0,8	3,4	1,6	0,5	-0,3	0,7	0,1	-0,4	1,5
2002 November	-0,1	3,2	1,3	0,4	-0,7	0,9	0,1	-0,4	1,5
2002 Dezember	-0,2	2,9	1,3	0,5	-0,5	0,9	0,2	-0,5	2,1
2003 Januar	-0,4	1,3	1,1	0,3	-0,6	0,8	0,3	-0,5	2,2
2003 Februar									
2003 März									
2003 April									
2003 Mai									
2003 Juni									
2003 Juli									
2003 August									
2003 September									
2003 Oktober									
2003 November									
2003 Dezember									

1 Verbraucherpreisindex für Deutschland

1.1 Gliederung nach dem Verwendungszweck

2000 = 100

Jahr Monat	Gesund- heits- pflege	Medizi- nische Er- zeugnisse, Geräte und Aus- rüstungen	Pharma- zeuti- sche Er- zeug- nisse	Andere medizi- nische Erzeug- nisse	Therapeu- tische Geräte und Aus- rüstungen
COICOP-VPI-Nr.	06	061	0611	0612	0613
Gewichtung in ‰	35,46	16,33	10,31	0,56	5,46
2000 JD	100,0	100,0	100,0	100,0	100,0
2001 JD	101,3	101,2	100,9	100,2	101,7
2002 JD	101,9	100,9	99,3	100,6	104,0
2003 JD					
2000 Januar	99,6	99,5	99,6	99,8	99,4
Februar	99,7	99,7	99,7	99,5	99,5
März	99,6	99,6	99,7	99,6	99,5
April	99,8	99,9	100,0	99,9	99,8
Mai	99,9	100,0	100,0	100,1	99,9
Juni	99,9	100,0	100,0	100,2	100,0
Juli	100,1	100,1	100,1	100,2	100,2
August	100,1	100,1	100,1	100,2	100,2
September	100,2	100,1	100,1	100,2	100,3
Oktober	100,4	100,3	100,3	100,2	100,5
November	100,4	100,3	100,3	100,1	100,4
Dezember	100,5	100,5	100,5	100,0	100,5
2001 Januar	100,7	100,4	100,3	100,1	100,6
Februar	100,9	100,5	100,4	100,2	100,8
März	101,0	100,6	100,5	100,1	101,0
April	101,1	100,8	100,6	100,1	101,2
Mai	101,2	101,0	100,7	100,1	101,7
Juni	101,2	101,1	100,8	100,4	101,9
Juli	101,4	101,4	101,1	100,4	101,9
August	101,4	101,5	101,2	100,4	102,1
September	101,5	101,5	101,3	100,2	102,2
Oktober	101,7	101,7	101,4	99,9	102,2
November	101,7	101,7	101,4	99,9	102,4
Dezember	101,7	101,7	101,4	100,0	102,4
2002 Januar	101,7	100,8	99,6	100,4	103,3
Februar	101,8	101,0	99,6	100,4	103,7
März	101,9	101,1	99,6	100,4	104,1
April	101,9	101,1	99,6	100,5	104,0
Mai	102,0	101,1	99,6	100,6	103,9
Juni	102,0	101,1	99,6	100,7	103,9
Juli	101,8	100,8	99,2	100,7	103,7
August	102,0	100,9	99,3	100,7	104,0
September	102,0	100,9	99,2	100,8	104,3
Oktober	101,9	100,5	98,3	100,9	104,4
November	102,0	100,7	98,8	100,8	104,5
Dezember	102,0	100,7	98,7	100,7	104,4
2003 Januar	102,2	100,4	98,2	100,5	104,6
Februar					
März					
April					
Mai					
Juni					
Juli					
August					
September					
Oktober					
November					
Dezember					

1 Verbraucherpreisindex für Deutschland

1.1 Gliederung nach dem Verwendungszweck

Veränderung gegenüber dem entsprechenden Vorjahresergebnis in Prozent

Jahr Monat	Gesund- heits- pflege	Medizi- nische Er- zeugnisse, Geräte und Aus- rüstungen	Pharma- zeutische Erzeug- nisse	Andere medizi- nische Erzeug- nisse	Therapeu- tische Geräte und Aus- rüstungen
COICOP-VPI-Nr.	06	061	0611	0612	0613
Gewichtung in ‰	35,46	16,33	10,31	0,56	5,46
2000 JD	0,2	0,4	0,1	-0,7	1,3
2001 JD	1,3	1,2	0,9	0,2	1,7
2002 JD	0,6	-0,3	-1,6	0,4	2,3
2003 JD					
2000 Januar	-0,2	0,1	-0,2	-1,6	1,4
Februar	0,1	0,3	0,0	-2,0	1,4
März	0,0	0,2	0,0	-1,8	1,3
April	0,1	0,4	0,2	-1,3	1,5
Mai	0,2	0,4	0,2	-0,9	1,3
Juni	0,1	0,3	0,1	-0,8	1,3
Juli	0,3	0,3	0,1	-0,5	1,3
August	0,2	0,3	0,1	-0,3	1,3
September	0,3	0,3	0,1	0,2	1,3
Oktober	0,5	0,5	0,3	0,3	1,5
November	0,4	0,6	0,4	0,3	1,3
Dezember	0,5	0,7	0,5	0,3	1,3
2001 Januar	1,1	0,9	0,7	0,3	1,2
Februar	1,2	0,8	0,7	0,7	1,3
März	1,4	1,0	0,8	0,5	1,5
April	1,3	0,9	0,6	0,2	1,4
Mai	1,3	1,0	0,7	0,0	1,8
Juni	1,3	1,1	0,8	0,2	1,9
Juli	1,3	1,3	1,0	0,2	1,7
August	1,3	1,4	1,1	0,2	1,9
September	1,3	1,4	1,2	0,0	1,9
Oktober	1,3	1,4	1,1	-0,3	1,7
November	1,3	1,4	1,1	-0,2	2,0
Dezember	1,2	1,2	0,9	0,0	1,9
2002 Januar	1,0	0,4	-0,7	0,3	2,7
Februar	0,9	0,5	-0,8	0,2	2,9
März	0,9	0,5	-0,9	0,3	3,1
April	0,8	0,3	-1,0	0,4	2,8
Mai	0,8	0,1	-1,1	0,5	2,2
Juni	0,8	0,0	-1,2	0,3	2,0
Juli	0,4	-0,6	-1,9	0,3	1,8
August	0,6	-0,6	-1,9	0,3	1,9
September	0,5	-0,6	-2,1	0,6	2,1
Oktober	0,2	-1,2	-3,1	1,0	2,2
November	0,3	-1,0	-2,6	0,9	2,1
Dezember	0,3	-1,0	-2,7	0,7	2,0
2003 Januar	0,5	-0,4	-1,4	0,1	1,3
Februar					
März					
April					
Mai					
Juni					
Juli					
August					
September					
Oktober					
November					
Dezember					

1 Verbraucherpreisindex für Deutschland

1.1 Gliederung nach dem Verwendungszweck

2000 = 100

Jahr Monat	Ambulante Gesund- heits- dienstlei- stungen	Ärztliche Dienstlei- stungen	Zahnärzt- liche Dienst- leistungen	Dienstlei- stungen nichtärzt- licher Ge- sundheits- dienst- berufe	Stationäre Gesund- heitsdienst- leistungen
COICOP-VPI-Nr.	062	0621	0622	0623	063
Gewichtung in ‰	13,50	6,62	5,28	1,60	5,63
2000 JD	100,0	100,0	100,0	100,0	100,0
2001 JD	100,7	100,0	101,7	100,4	103,1
2002 JD	101,8	100,7	103,4	100,8	105,3
2003 JD					
2000 Januar	99,6	100,0	99,2	99,4	99,6
Februar	99,7	100,0	99,3	99,5	100,0
März	99,7	100,0	99,3	99,5	99,6
April	99,8	100,0	99,6	99,5	99,6
Mai	99,9	100,0	99,9	99,6	99,6
Juni	100,0	100,0	100,0	100,2	99,6
Juli	100,1	100,0	100,2	100,2	99,7
August	100,1	100,0	100,3	100,2	99,8
September	100,1	100,0	100,3	100,2	100,5
Oktober	100,3	100,0	100,5	100,6	100,6
November	100,3	100,0	100,6	100,2	100,7
Dezember	100,3	100,0	100,7	100,6	100,7
2001 Januar	100,4	100,0	101,2	99,5	102,2
Februar	100,5	100,0	101,3	99,5	102,8
März	100,6	100,0	101,5	100,1	102,8
April	100,7	100,0	101,6	100,4	103,0
Mai	100,7	100,0	101,6	100,4	102,9
Juni	100,7	100,0	101,6	100,4	102,9
Juli	100,7	100,0	101,7	100,5	102,9
August	100,8	100,0	101,8	100,5	102,9
September	100,8	100,0	101,8	100,6	103,1
Oktober	100,9	100,0	101,9	100,8	103,5
November	100,9	100,0	102,0	100,9	103,8
Dezember	100,9	100,0	102,0	100,9	103,9
2002 Januar	101,5	100,7	102,8	100,3	104,6
Februar	101,5	100,7	103,0	100,4	104,7
März	101,6	100,7	103,1	100,4	104,9
April	101,7	100,7	103,4	100,5	104,9
Mai	101,8	100,7	103,5	100,6	105,1
Juni	101,8	100,7	103,5	100,6	105,1
Juli	101,8	100,7	103,5	100,7	105,1
August	101,8	100,7	103,6	100,7	105,3
September	101,9	100,7	103,6	101,4	105,5
Oktober	102,0	100,7	103,7	101,4	105,9
November	102,0	100,7	103,8	101,4	105,9
Dezember	102,0	100,7	103,8	101,6	106,0
2003 Januar	102,0	100,7	103,8	101,2	107,9
Februar					
März					
April					
Mai					
Juni					
Juli					
August					
September					
Oktober					
November					
Dezember					

1 Verbraucherpreisindex für Deutschland

1.1 Gliederung nach dem Verwendungszweck

Veränderung gegenüber dem entsprechenden Vorjahresergebnis in Prozent

Jahr Monat	Ambulante Gesund- heits- dienstlei- stungen	Ärztliche Dienstlei- stungen	Zahnärzt- liche Dienst- leistungen	Dienstlei- stungen nichtärzt- licher Ge- sundheits- dienst- berufe	Stationäre Gesund- heitsdienst- leistungen
COICOP-VPI-Nr.	062	0621	0622	0623	063
Gewichtung in %	13,50	6,62	5,28	1,60	5,63
2000 JD	1,0	0,0	1,9	1,3	-2,3
2001 JD	0,7	0,0	1,7	0,4	3,1
2002 JD	1,1	0,7	1,7	0,4	2,1
2003 JD					
2000 Januar	0,7	0,0	1,1	1,0	-3,2
Februar	0,9	0,0	1,6	1,0	-2,4
März	0,9	0,0	1,6	1,0	-2,8
April	1,0	0,0	1,8	1,1	-2,8
Mai	1,0	0,0	2,0	1,0	-2,9
Juni	1,1	0,0	2,1	1,6	-2,9
Juli	1,1	0,0	2,1	1,6	-2,4
August	1,1	0,0	2,1	1,2	-2,2
September	1,1	0,0	2,1	1,2	-1,5
Oktober	1,2	0,0	2,3	1,6	-1,9
November	1,1	0,0	2,1	1,1	-1,7
Dezember	1,1	0,0	2,1	1,5	-1,4
2001 Januar	0,8	0,0	2,0	0,1	2,6
Februar	0,8	0,0	2,0	0,0	2,8
März	0,9	0,0	2,2	0,6	3,2
April	0,9	0,0	2,0	0,9	3,4
Mai	0,8	0,0	1,7	0,8	3,3
Juni	0,7	0,0	1,6	0,2	3,3
Juli	0,6	0,0	1,5	0,3	3,2
August	0,7	0,0	1,5	0,3	3,1
September	0,7	0,0	1,5	0,4	2,6
Oktober	0,6	0,0	1,4	0,2	2,9
November	0,6	0,0	1,4	0,7	3,1
Dezember	0,6	0,0	1,3	0,3	3,2
2002 Januar	1,1	0,7	1,6	0,8	2,3
Februar	1,0	0,7	1,7	0,9	1,8
März	1,0	0,7	1,6	0,3	2,0
April	1,0	0,7	1,8	0,1	1,8
Mai	1,1	0,7	1,9	0,2	2,1
Juni	1,1	0,7	1,9	0,2	2,1
Juli	1,1	0,7	1,8	0,2	2,1
August	1,0	0,7	1,8	0,2	2,3
September	1,1	0,7	1,8	0,8	2,3
Oktober	1,1	0,7	1,8	0,6	2,3
November	1,1	0,7	1,8	0,5	2,0
Dezember	1,1	0,7	1,8	0,7	2,0
2003 Januar	0,5	0,0	1,0	0,9	3,2
Februar					
März					
April					
Mai					
Juni					
Juli					
August					
September					
Oktober					
November					
Dezember					

1 Verbraucherpreisindex für Deutschland

1.1 Gliederung nach dem Verwendungszweck

2000 = 100

Jahr Monat	Verkehr	Kauf von Fahrzeugen	Kraftwagen	Motorräder	Fahrräder	Waren und Dienstlei- stungen für den Betrieb von Privat- fahrzeugen	Ersatzteile und Zubehör für Privat- fahrzeuge	Kraft- und Schmier- stoffe für Privat- fahrzeuge
COICOP-VPI-Nr.	07	071	0711	0712	0713	072	0721	0722
Gewichtung in ‰	138,65	37,26	33,23	2,27	1,76	82,22	5,37	34,09
2000 JD	100,0	100,0	100,0	100,0	100,0	100,0	100,0	100,0
2001 JD	102,5	101,2	101,0	103,6	102,2	103,0	101,2	101,0
2002 JD	104,5	102,6	102,5	104,3	103,2	105,0	102,1	103,4
2003 JD								
2000 Januar	98,4	100,0	100,2	97,4	99,4	97,8	100,0	95,4
Februar	98,5	99,8	100,0	97,4	99,4	97,9	100,1	95,3
März	99,6	99,8	99,9	97,9	99,6	99,7	100,0	99,8
April	98,8	99,9	100,0	99,2	99,6	98,0	99,9	95,4
Mai	98,6	99,9	99,9	99,2	99,8	98,0	99,8	95,3
Juni	100,7	99,8	99,8	99,2	100,0	101,3	99,8	103,2
Juli	100,9	100,1	100,1	99,2	100,1	101,1	99,8	102,6
August	100,5	100,2	100,3	99,2	100,1	100,3	99,8	100,6
September	101,5	100,0	99,8	102,3	100,4	102,4	99,8	105,4
Oktober	100,8	100,1	99,8	103,0	100,4	101,2	99,9	102,6
November	101,1	100,1	99,9	103,0	100,5	101,8	100,5	103,8
Dezember	100,6	100,2	100,0	103,0	100,6	100,5	100,6	100,6
2001 Januar	100,7	100,2	100,0	103,1	100,9	101,0	100,7	97,3
Februar	102,4	100,4	100,2	103,1	101,4	103,6	101,0	103,2
März	102,4	100,5	100,3	103,1	101,8	103,5	101,1	102,9
April	103,2	100,7	100,4	103,3	102,2	104,5	101,1	104,8
Mai	104,4	100,8	100,5	103,3	102,3	106,6	101,2	109,9
Juni	103,8	101,1	100,8	103,3	102,4	105,3	101,2	106,4
Juli	103,0	101,5	101,3	103,5	102,5	103,2	101,2	101,4
August	102,7	101,7	101,5	103,5	102,7	102,7	101,2	100,0
September	102,9	101,8	101,7	103,8	102,4	103,4	101,3	101,5
Oktober	101,8	101,9	101,7	104,2	102,5	101,3	101,5	96,5
November	101,1	101,8	101,6	104,2	102,7	100,5	101,6	94,5
Dezember	101,3	101,9	101,7	104,2	103,0	100,4	101,7	93,9
2002 Januar	102,5	102,6	102,5	104,2	103,0	102,0	101,8	97,3
Februar	103,0	102,6	102,5	104,2	103,1	102,8	101,8	98,9
März	104,0	102,7	102,5	104,2	103,3	104,3	101,9	102,4
April	105,2	102,5	102,4	104,2	103,4	106,5	102,0	107,3
Mai	104,7	102,6	102,5	104,2	103,4	105,6	102,0	104,9
Juni	104,7	102,6	102,5	104,2	103,5	105,2	102,2	103,9
Juli	104,9	102,6	102,5	104,2	103,3	105,3	102,3	103,8
August	105,0	102,6	102,5	104,2	103,1	105,5	102,3	104,4
September	105,2	102,7	102,6	104,8	103,1	106,1	102,2	105,9
Oktober	105,5	102,7	102,5	104,8	103,3	106,6	102,3	106,5
November	104,4	102,6	102,5	104,5	103,2	105,0	102,4	102,5
Dezember	104,7	102,6	102,5	104,4	103,2	105,1	102,5	102,8
2003 Januar	106,5	102,9	102,7	104,7	103,3	108,0	102,6	109,5
Februar								
März								
April								
Mai								
Juni								
Juli								
August								
September								
Oktober								
November								
Dezember								

1 Verbraucherpreisindex für Deutschland

1.1 Gliederung nach dem Verwendungszweck

Veränderung gegenüber dem entsprechenden Vorjahresergebnis in Prozent

Jahr Monat	Verkehr	Kauf von Fahrzeugen	Kraftwagen	Motorräder	Fahrräder	Waren und Dienstlei- stungen für den Betrieb von Privat- fahrzeugen	Ersatzteile und Zubehör für Privat- fahrzeuge	Kraft- und Schmier- stoffe für Privat- fahrzeuge
COICOP-VPI-Nr.	07	071	0711	0712	0713	072	0721	0722
Gewichtung in %	138,65	37,26	33,23	2,27	1,76	82,22	5,37	34,09
2000 JD	5,3	0,2	0,0	4,1	0,5	8,5	0,2	18,6
2001 JD	2,5	1,2	1,0	3,6	2,2	3,0	1,2	1,0
2002 JD	2,0	1,4	1,5	0,7	1,0	1,9	0,9	2,4
2003 JD								
2000 Januar	6,7	0,5	0,5	1,6	-0,1	11,3	0,2	24,5
Februar	6,6	0,1	0,1	1,6	-0,2	11,1	0,3	25,6
März	7,4	0,1	0,0	2,1	0,1	12,8	0,2	30,3
April	4,6	0,2	0,1	3,4	0,2	7,0	0,2	14,9
Mai	4,9	0,3	0,1	3,4	0,4	8,3	0,1	17,9
Juni	6,1	0,2	0,0	3,4	0,5	10,2	-0,1	23,6
Juli	5,5	0,5	0,3	3,4	0,6	8,8	0,0	19,7
August	4,1	-0,1	-0,3	3,4	0,7	6,6	0,0	14,6
September	5,2	0,0	-0,5	6,7	0,9	8,1	0,0	18,3
Oktober	3,9	0,0	-0,5	7,0	0,8	6,2	0,0	13,7
November	4,6	0,2	-0,2	6,4	1,0	6,9	0,6	15,5
Dezember	3,2	0,1	-0,2	5,7	1,0	4,5	0,6	9,1
2001 Januar	2,3	0,2	-0,2	5,9	1,5	3,3	0,7	2,0
Februar	4,0	0,6	0,2	5,9	2,0	5,8	0,9	8,3
März	2,8	0,7	0,4	5,3	2,2	3,8	1,1	3,1
April	4,5	0,8	0,4	4,1	2,6	6,6	1,2	9,9
Mai	5,9	0,9	0,6	4,1	2,5	8,8	1,4	15,3
Juni	3,1	1,3	1,0	4,1	2,4	3,9	1,4	3,1
Juli	2,1	1,4	1,2	4,3	2,4	2,1	1,4	-1,2
August	2,2	1,5	1,2	4,3	2,6	2,4	1,4	-0,6
September	1,4	1,8	1,9	1,5	2,0	1,0	1,5	-3,7
Oktober	1,0	1,8	1,9	1,2	2,1	0,1	1,6	-5,9
November	0,0	1,7	1,7	1,2	2,2	-1,3	1,1	-9,0
Dezember	0,7	1,7	1,7	1,2	2,4	-0,1	1,1	-6,7
2002 Januar	1,8	2,4	2,5	1,1	2,1	1,0	1,1	0,0
Februar	0,6	2,2	2,3	1,1	1,7	-0,8	0,8	-4,2
März	1,6	2,2	2,2	1,1	1,5	0,8	0,8	-0,5
April	1,9	1,8	2,0	0,9	1,2	1,9	0,9	2,4
Mai	0,3	1,8	2,0	0,9	1,1	-0,9	0,8	-4,5
Juni	0,9	1,5	1,7	0,9	1,1	-0,1	1,0	-2,3
Juli	1,8	1,1	1,2	0,7	0,8	2,0	1,1	2,4
August	2,2	0,9	1,0	0,7	0,4	2,7	1,1	4,4
September	2,2	0,9	0,9	1,0	0,7	2,6	0,9	4,3
Oktober	3,6	0,8	0,8	0,6	0,8	5,2	0,8	10,4
November	3,3	0,8	0,9	0,3	0,5	4,5	0,8	8,5
Dezember	3,4	0,7	0,8	0,2	0,2	4,7	0,8	9,5
2003 Januar	3,9	0,3	0,2	0,5	0,3	5,9	0,8	12,5
Februar								
März								
April								
Mai								
Juni								
Juli								
August								
September								
Oktober								
November								
Dezember								

1 Verbraucherpreisindex für Deutschland

1.1 Gliederung nach dem Verwendungszweck

2000 = 100

Jahr Monat	Wartung und Repa- ratur an Privatfahr- zeugen	Andere Dienstlei- stungen im Zusammen- hang mit dem Betrieb von Privat- fahrzeugen	Verkehrs- dienstlei- stungen	Personen- beförde- rung im Schiene- verkehr	Personen- beförde- rung im Straßen- verkehr	Personen- beförde- rung im Luft- verkehr	Personen- beförde- rung im See- und Binnen- schiffsver- kehr	Kombi- nierte Per- sonen- beförde- rungs- dienst- leistungen	Andere Ausgaben für Verkehrs- dienstlei- stungen
COICOP-VPI-Nr.	0723	0724	073	0731	0732	0733	0734	0735	0736
Gewichtung in %	23,70	19,06	19,17	4,98	1,90	2,39	1,07	8,21	0,62
2000 JD	100,0	100,0	100,0	100,0	100,0	100,0	100,0	100,0	100,0
2001 JD	102,3	107,9	102,6	99,4	105,1	103,1	102,3	104,0	102,0
2002 JD	105,1	108,5	105,8	101,6	109,0	108,2	105,6	107,1	103,0
2003 JD									
2000 Januar	99,3	99,6	98,0	99,1	99,1	93,3	95,4	98,7	99,8
Februar	99,5	99,7	98,5	99,9	99,1	93,8	95,4	99,2	99,5
März	99,6	99,8	98,6	99,9	99,1	94,5	96,0	99,3	99,5
April	99,8	99,9	99,9	99,9	99,2	102,0	99,8	99,4	99,6
Mai	100,0	100,0	99,0	99,9	99,4	94,5	99,8	99,5	99,7
Juni	99,9	100,0	100,1	100,1	99,8	98,9	103,0	100,2	99,6
Juli	100,0	100,1	101,6	100,1	100,0	108,5	107,3	100,3	99,7
August	100,2	100,1	101,5	100,1	100,0	107,0	107,3	100,6	100,0
September	100,3	100,2	100,6	100,1	100,4	102,1	100,7	100,6	100,1
Oktober	100,3	100,2	100,7	100,1	100,6	102,0	100,7	100,6	100,8
November	100,4	100,3	99,9	100,4	101,5	95,6	97,3	100,7	100,7
Dezember	100,5	100,3	101,5	100,4	102,0	107,7	97,3	100,9	100,9
2001 Januar	100,8	107,8	100,6	99,4	103,1	96,3	95,2	102,6	100,9
Februar	101,5	107,8	100,9	99,4	103,9	97,0	95,2	102,9	101,2
März	101,7	107,8	101,1	99,4	104,5	97,9	95,2	103,0	101,5
April	102,1	107,9	102,4	99,4	104,7	105,0	100,4	103,1	101,6
Mai	102,2	107,9	101,5	99,4	104,9	96,9	100,6	103,4	101,9
Juni	102,5	107,9	102,9	99,4	105,5	101,8	108,5	104,2	102,5
Juli	102,6	108,0	104,7	99,4	105,6	111,2	117,6	104,3	102,2
August	102,7	108,0	104,6	99,4	105,4	109,0	117,6	104,8	102,2
September	102,8	108,0	103,0	99,4	105,7	103,5	100,8	104,9	102,5
Oktober	102,9	108,0	103,7	99,4	105,8	108,3	100,8	105,0	102,6
November	103,0	108,0	102,0	99,4	105,9	95,9	97,7	105,0	102,6
Dezember	103,1	108,1	104,3	99,4	106,0	113,8	97,7	105,0	102,6
2002 Januar	103,8	108,3	104,2	100,5	108,3	102,4	99,9	106,6	102,6
Februar	104,3	108,2	104,3	100,5	108,4	103,3	99,1	106,7	102,6
März	104,5	108,4	105,4	100,5	108,8	111,7	99,2	106,7	102,7
April	104,7	108,5	104,9	101,9	108,8	103,7	101,8	106,7	102,6
Mai	104,9	108,5	104,8	101,9	108,8	103,0	101,9	106,7	102,8
Juni	105,2	108,5	106,7	102,0	109,1	113,3	108,4	107,1	102,8
Juli	105,5	108,5	107,5	102,0	109,1	115,9	117,2	107,1	103,3
August	105,4	108,5	107,2	102,0	109,1	115,1	111,8	107,3	103,4
September	105,4	108,7	106,2	102,0	109,2	107,9	108,3	107,5	103,3
Oktober	105,8	108,7	106,3	102,0	109,2	109,7	106,6	107,5	103,3
November	106,0	108,7	105,3	102,0	109,2	100,8	106,6	107,7	103,3
Dezember	106,0	108,8	106,7	102,0	109,4	111,3	106,6	107,9	103,3
2003 Januar	106,4	108,9	106,7	104,3	110,4	100,1	106,6	109,4	103,3
Februar									
März									
April									
Mai									
Juni									
Juli									
August									
September									
Oktober									
November									
Dezember									

1 Verbraucherpreisindex für Deutschland

1.1 Gliederung nach dem Verwendungszweck

Veränderung gegenüber dem entsprechenden Vorjahresergebnis in Prozent

Jahr Monat	Wartung und Repa- ratur an Privatfahr- zeugen	Andere Dienstlei- stungen im Zusammen- hang mit dem Betrieb von Privat- fahrzeugen	Verkehrsdienstleistungen	Personen- beförde- rung im Schienen- verkehr	Personen- beförde- rung im Straßen- verkehr	Personen- beförde- rung im Luft- verkehr	Personen- beförde- rung im See- und Binnen- schiffsver- kehr	Kombi- nierte Per- sonen- beförde- rungs- dienst- leistungen	Andere Ausgaben für Verkehrsdienstleistungen
COICOP-VPI-Nr.	0723	0724	073	0731	0732	0733	0734	0735	0736
Gewichtung in %	23,70	19,06	19,17	4,98	1,90	2,39	1,07	8,21	0,62
2000 JD	1,4	1,5	2,1	1,3	1,8	1,2	1,5	2,7	0,6
2001 JD	2,3	7,9	2,6	-0,6	5,1	3,1	2,3	4,0	2,0
2002 JD	2,7	0,6	3,1	2,2	3,7	4,9	3,2	3,0	1,0
2003 JD									
2000 Januar	1,6	3,3	1,7	1,6	1,6	1,6	0,0	2,2	0,3
2000 Februar	1,6	1,8	1,9	2,5	1,6	-0,8	0,8	2,5	0,0
2000 März	1,5	1,8	1,9	2,5	1,5	-1,0	1,5	2,5	-0,1
2000 April	1,5	1,6	2,6	0,8	0,9	8,2	2,8	2,5	0,2
2000 Mai	1,4	1,7	1,4	0,8	1,1	-0,5	1,7	2,3	0,4
2000 Juni	1,2	1,6	1,3	1,0	1,4	-4,8	-1,0	2,7	0,1
2000 Juli	1,2	1,6	2,5	1,0	1,6	1,0	0,5	2,7	0,5
2000 August	1,4	0,9	2,4	1,0	1,5	0,3	0,5	3,0	0,7
2000 September	1,5	1,0	2,4	1,0	1,9	1,1	3,7	3,0	0,8
2000 Oktober	1,3	1,0	2,4	1,0	2,0	1,2	2,9	2,9	1,4
2000 November	1,3	1,1	2,4	1,3	2,9	2,8	2,6	3,0	1,3
2000 Dezember	1,3	1,1	3,3	1,3	3,3	5,8	2,6	3,1	1,2
2001 Januar	1,5	8,2	2,7	0,3	4,0	3,2	-0,2	4,0	1,1
2001 Februar	2,0	8,1	2,4	-0,5	4,8	3,4	-0,2	3,7	1,7
2001 März	2,1	8,0	2,5	-0,5	5,4	3,6	-0,8	3,7	2,0
2001 April	2,3	8,0	2,5	-0,5	5,5	2,9	0,6	3,7	2,0
2001 Mai	2,2	7,9	2,5	-0,5	5,5	2,5	0,8	3,9	2,2
2001 Juni	2,6	7,9	2,8	-0,7	5,7	2,9	5,3	4,0	2,9
2001 Juli	2,6	7,9	3,1	-0,7	5,6	2,5	9,6	4,0	2,5
2001 August	2,5	7,9	3,1	-0,7	5,4	1,9	9,6	4,2	2,2
2001 September	2,5	7,8	2,4	-0,7	5,3	1,4	0,1	4,3	2,4
2001 Oktober	2,6	7,8	3,0	-0,7	5,2	6,2	0,1	4,4	1,8
2001 November	2,6	7,7	2,1	-1,0	4,3	0,3	0,4	4,3	1,9
2001 Dezember	2,6	7,8	2,8	-1,0	3,9	5,7	0,4	4,1	1,7
2002 Januar	3,0	0,5	3,6	1,1	5,0	6,3	4,9	3,9	1,7
2002 Februar	2,8	0,4	3,4	1,1	4,3	6,5	4,1	3,7	1,4
2002 März	2,8	0,6	4,3	1,1	4,1	14,1	4,2	3,6	1,2
2002 April	2,5	0,6	2,4	2,5	3,9	-1,2	1,4	3,5	1,0
2002 Mai	2,6	0,6	3,3	2,5	3,7	6,3	1,3	3,2	0,9
2002 Juni	2,6	0,6	3,7	2,6	3,4	11,3	-0,1	2,8	0,3
2002 Juli	2,8	0,5	2,7	2,6	3,3	4,2	-0,3	2,7	1,1
2002 August	2,6	0,5	2,5	2,6	3,5	5,6	-4,9	2,4	1,2
2002 September	2,5	0,6	3,1	2,6	3,3	4,3	7,4	2,5	0,8
2002 Oktober	2,8	0,6	2,5	2,6	3,2	1,3	5,8	2,4	0,7
2002 November	2,9	0,6	3,2	2,6	3,1	5,1	9,1	2,6	0,7
2002 Dezember	2,8	0,6	2,3	2,6	3,2	-2,2	9,1	2,8	0,7
2003 Januar	2,5	0,6	2,4	3,8	1,9	-2,2	6,7	2,6	0,7
2003 Februar									
2003 März									
2003 April									
2003 Mai									
2003 Juni									
2003 Juli									
2003 August									
2003 September									
2003 Oktober									
2003 November									
2003 Dezember									

1 Verbraucherpreisindex für Deutschland

1.1 Gliederung nach dem Verwendungszweck

2000 = 100

Jahr Monat	Nach- richten- über- mittlung	Post- und Kurier- dienstlei- stungen	Telefon- und Telefaxgeräte, einschl. Reparatur	Telefon- und Telefax- dienstleistungen
COICOP-VPI-Nr.	08	081	082	083
Gewichtung in ‰	25,21	2,70	1,55	20,96
2000 JD	100,0	100,0	100,0	100,0
2001 JD	94,1	101,1	96,1	93,1
2002 JD	95,7	102,3	92,8	95,1
2003 JD				
2000 Januar	111,3	99,7	106,7	113,1
Februar	106,8	99,7	106,7	107,7
März	104,2	99,7	106,7	104,6
April	103,0	100,1	106,7	103,1
Mai	100,6	100,1	96,8	100,9
Juni	98,4	100,1	96,8	98,3
Juli	97,7	100,1	96,8	97,5
August	96,0	100,1	96,8	95,4
September	95,7	100,1	96,8	95,1
Oktober	95,4	100,1	96,8	94,7
November	95,4	100,1	96,3	94,7
Dezember	95,4	100,1	96,3	94,7
2001 Januar	95,5	100,1	96,3	94,9
Februar	95,4	100,1	96,3	94,7
März	93,9	100,1	96,3	92,9
April	93,8	100,1	96,3	92,8
Mai	93,7	100,1	96,2	92,7
Juni	93,6	100,1	96,2	92,6
Juli	93,9	102,0	96,2	92,7
August	93,9	102,0	96,2	92,7
September	93,9	102,0	96,2	92,7
Oktober	94,1	102,0	96,2	92,9
November	94,0	102,0	95,6	92,8
Dezember	94,0	102,0	95,6	92,8
2002 Januar	94,0	101,7	95,6	92,9
Februar	95,7	101,7	95,6	94,9
März	95,5	101,7	95,6	94,7
April	95,6	101,7	95,6	94,8
Mai	96,1	101,7	92,2	95,7
Juni	96,2	101,7	92,2	95,8
Juli	96,4	102,8	92,2	95,9
August	95,9	102,8	92,2	95,3
September	95,9	102,8	92,2	95,3
Oktober	95,9	102,8	92,2	95,3
November	95,6	102,8	89,2	95,2
Dezember	95,8	102,8	89,2	95,4
2003 Januar	95,5	100,2	89,2	95,4
Februar				
März				
April				
Mai				
Juni				
Juli				
August				
September				
Oktober				
November				
Dezember				

1 Verbraucherpreisindex für Deutschland

1.1 Gliederung nach dem Verwendungszweck

Veränderung gegenüber dem entsprechenden Vorjahresergebnis in Prozent

Jahr Monat	Nachrichten- über- mittlung	Post- und Kurier- dienstlei- stungen	Telefon- und Telefaxgeräte, einschl. Reparatur	Telefon- und Telefax- dienstleistungen
COICOP-VPI-Nr.	08	081	082	083
Gewichtung in ‰	25,21	2,70	1,55	20,96
2000 JD	-11,0	0,2	-10,1	-12,5
2001 JD	-5,9	1,1	-3,9	-6,9
2002 JD	1,7	1,2	-3,4	2,1
2003 JD				
2000 Januar	-2,5	-0,1	-7,8	-2,9
Februar	-5,9	-0,1	-7,8	-6,8
März	-9,2	-0,1	-7,8	-10,8
April	-8,9	0,3	-7,8	-10,4
Mai	-10,8	0,3	-11,8	-12,1
Juni	-11,9	0,3	-11,8	-13,4
Juli	-12,5	0,4	-11,8	-14,0
August	-14,0	0,4	-11,8	-15,7
September	-14,2	0,4	-11,8	-16,0
Oktober	-14,4	0,4	-11,8	-16,3
November	-14,3	0,4	-9,7	-16,3
Dezember	-14,3	0,4	-9,7	-16,3
2001 Januar	-14,2	0,4	-9,7	-16,1
Februar	-10,7	0,4	-9,7	-12,1
März	-9,9	0,4	-9,7	-11,2
April	-8,9	0,0	-9,7	-10,0
Mai	-6,9	0,0	-0,6	-8,1
Juni	-4,9	0,0	-0,6	-5,8
Juli	-3,9	1,9	-0,6	-4,9
August	-2,2	1,9	-0,6	-2,8
September	-1,9	1,9	-0,6	-2,5
Oktober	-1,4	1,9	-0,6	-1,9
November	-1,5	1,9	-0,7	-2,0
Dezember	-1,5	1,9	-0,7	-2,0
2002 Januar	-1,6	1,6	-0,7	-2,1
Februar	0,3	1,6	-0,7	0,2
März	1,7	1,6	-0,7	1,9
April	1,9	1,6	-0,7	2,2
Mai	2,6	1,6	-4,2	3,2
Juni	2,8	1,6	-4,2	3,5
Juli	2,7	0,8	-4,2	3,5
August	2,1	0,8	-4,2	2,8
September	2,1	0,8	-4,2	2,8
Oktober	1,9	0,8	-4,2	2,6
November	1,7	0,8	-6,7	2,6
Dezember	1,9	0,8	-6,7	2,8
2003 Januar	1,6	-1,5	-6,7	2,7
Februar				
März				
April				
Mai				
Juni				
Juli				
August				
September				
Oktober				
November				
Dezember				

1 Verbraucherpreisindex für Deutschland

1.1 Gliederung nach dem Verwendungszweck

2000 = 100

Jahr Monat	Freizeit, Unterhaltung und Kultur	Audio- visuelle, fotogra- fische und Informations- verarbeitungs- geräte und Zubehör einschließ- lich Re- paraturen	Geräte für den Emp- fang, die Aufnahme und Wieder- gabe von Ton und Bild	Foto- und Filmaus- rüstung, optische Geräte und Zubehör	Informations- ver- arbeitungs- geräte	Bild- und Tonträger	Reparatur an audiovi- suellen, foto- grafischen und Informa- tionsverarbeitungsgeräten und Zubehör
COICOP-VPI-Nr.	09	091	0911	0912	0913	0914	0915
Gewichtung in %	110,85	22,66	6,83	2,04	8,89	3,75	1,15
2000 JD	100,0	100,0	100,0	100,0	100,0	100,0	100,0
2001 JD	100,6	89,8	97,9	98,9	76,3	98,2	102,1
2002 JD	101,3	84,3	95,7	96,2	63,7	98,9	106,5
2003 JD							
2000 Januar	99,7	107,3	101,0	100,4	117,5	101,0	99,4
Februar	100,4	105,1	100,9	100,1	111,8	101,1	99,6
März	99,5	102,8	100,8	100,1	106,3	101,0	99,7
April	99,6	101,7	100,6	100,1	103,5	100,6	99,8
Mai	98,5	101,0	100,2	100,1	102,3	100,1	99,9
Juni	99,5	100,2	99,9	100,0	100,6	100,0	100,0
Juli	101,3	99,1	99,8	100,1	97,9	99,9	100,1
August	100,5	98,0	99,6	99,9	95,3	99,7	100,1
September	99,7	97,5	99,5	99,6	94,2	99,6	100,3
Oktober	98,6	96,7	99,4	99,8	92,3	99,2	100,4
November	98,2	95,7	99,1	99,9	90,1	98,9	100,3
Dezember	104,6	94,8	99,1	99,9	87,9	98,8	100,4
2001 Januar	99,2	93,6	98,9	99,7	85,2	98,4	101,1
Februar	100,6	92,4	98,6	99,6	82,4	98,1	101,4
März	99,8	91,4	98,4	99,3	80,1	98,4	101,4
April	99,7	91,0	98,2	99,5	79,2	98,2	101,6
Mai	99,2	90,5	98,1	99,2	78,1	98,1	101,8
Juni	99,8	89,9	98,0	98,9	76,6	97,9	101,8
Juli	101,7	89,3	97,9	98,7	75,2	97,9	101,9
August	101,2	88,6	97,7	98,5	73,7	97,9	102,1
September	100,6	87,9	97,4	98,5	72,1	98,0	102,4
Oktober	99,7	87,7	97,2	98,3	71,6	98,0	102,9
November	99,5	87,5	97,1	98,1	71,1	98,5	103,5
Dezember	105,8	87,3	96,9	97,9	70,5	98,7	103,5
2002 Januar	100,4	87,4	96,8	97,7	70,4	99,4	105,0
Februar	101,9	87,2	96,6	97,5	70,1	99,4	105,2
März	101,5	86,9	96,6	97,2	69,5	99,4	105,6
April	99,5	86,3	96,4	96,9	68,2	99,3	105,8
Mai	100,7	85,3	96,0	96,6	66,0	99,4	105,9
Juni	100,7	84,3	95,7	96,3	63,7	99,1	106,8
Juli	102,9	83,6	95,6	96,0	62,3	98,7	107,0
August	102,1	82,7	95,4	95,7	60,2	98,4	107,1
September	101,1	82,1	95,1	95,5	59,1	98,3	107,2
Oktober	100,1	81,8	94,8	95,3	58,5	98,3	107,3
November	99,4	81,7	94,6	95,0	58,4	98,3	107,3
Dezember	105,4	81,7	94,4	94,9	58,5	98,5	107,3
2003 Januar	99,9	81,3	94,2	95,0	57,6	98,4	107,5
Februar							
März							
April							
Mai							
Juni							
Juli							
August							
September							
Oktober							
November							
Dezember							

1 Verbraucherpreisindex für Deutschland

1.1 Gliederung nach dem Verwendungszweck

Veränderung gegenüber dem entsprechenden Vorjahresergebnis in Prozent

Jahr Monat	Freizeit, Unterhaltung und Kultur	Audio- visuelle, fotogra- fische und Informations- verarbei- tungsgerä- te und Zubehör einschließ- lich Re- paraturen	Geräte für den Emp- fang, die Aufnahme und Wieder- gabe von Ton und Bild	Foto- und Filmaus- rüstung, optische Geräte und Zubehör	Informations- verar- beitungs- geräte	Bild- und Tonträger	Reparatur an audiovi- suellen, foto- grafischen und Informa- tionsverarbei- tungsgerä- ten und Zubehör
COICOP-VPI-Nr.	09	091	0911	0912	0913	0914	0915
Gewichtung in %	110,85	22,66	6,83	2,04	8,89	3,75	1,15
2000 JD	0,4	-8,5	-2,9	-2,0	-17,3	-1,3	1,0
2001 JD	0,6	-10,2	-2,1	-1,1	-23,7	-1,8	2,1
2002 JD	0,7	-6,1	-2,2	-2,7	-16,5	0,7	4,3
2003 JD							
2000 Januar	0,7	-3,5	-3,6	-3,1	-5,6	-0,8	0,8
2000 Februar	-0,2	-5,1	-3,5	-3,1	-9,8	-0,5	1,0
2000 März	-0,8	-7,0	-3,3	-2,8	-13,8	-0,4	1,1
2000 April	1,6	-7,8	-3,4	-2,6	-15,6	-1,0	1,0
2000 Mai	0,1	-7,9	-3,0	-2,2	-15,9	-1,4	1,0
2000 Juni	0,7	-8,4	-3,1	-2,0	-17,0	-1,3	0,9
2000 Juli	-0,3	-9,2	-2,8	-1,7	-19,0	-1,4	0,9
2000 August	-0,5	-9,8	-2,8	-1,5	-20,4	-1,5	0,9
2000 September	0,0	-10,0	-2,7	-1,7	-20,8	-1,6	1,1
2000 Oktober	0,3	-10,6	-2,5	-1,3	-22,2	-2,0	1,1
2000 November	-1,4	-11,1	-2,5	-0,8	-23,6	-2,1	1,0
2000 Dezember	4,3	-11,7	-2,0	-0,5	-25,5	-2,1	1,1
2001 Januar	-0,5	-12,8	-2,1	-0,7	-27,5	-2,6	1,7
2001 Februar	0,2	-12,1	-2,3	-0,5	-26,3	-3,0	1,8
2001 März	0,3	-11,1	-2,4	-0,8	-24,6	-2,6	1,7
2001 April	0,1	-10,5	-2,4	-0,6	-23,5	-2,4	1,8
2001 Mai	0,7	-10,4	-2,1	-0,9	-23,7	-2,0	1,9
2001 Juni	0,3	-10,3	-1,9	-1,1	-23,9	-2,1	1,8
2001 Juli	0,4	-9,9	-1,9	-1,4	-23,2	-2,0	1,8
2001 August	0,7	-9,6	-1,9	-1,4	-22,7	-1,8	2,0
2001 September	0,9	-9,8	-2,1	-1,1	-23,5	-1,6	2,1
2001 Oktober	1,1	-9,3	-2,2	-1,5	-22,4	-1,2	2,5
2001 November	1,3	-8,6	-2,0	-1,8	-21,1	-0,4	3,2
2001 Dezember	1,1	-7,9	-2,2	-2,0	-19,8	-0,1	3,1
2002 Januar	1,2	-6,6	-2,1	-2,0	-17,4	1,0	3,9
2002 Februar	1,3	-5,6	-2,0	-2,1	-14,9	1,3	3,7
2002 März	1,7	-4,9	-1,8	-2,1	-13,2	1,0	4,1
2002 April	-0,2	-5,2	-1,8	-2,6	-13,9	1,1	4,1
2002 Mai	1,5	-5,7	-2,1	-2,6	-15,5	1,3	4,0
2002 Juni	0,9	-6,2	-2,3	-2,6	-16,8	1,2	4,9
2002 Juli	1,2	-6,4	-2,3	-2,7	-17,2	0,8	5,0
2002 August	0,9	-6,7	-2,4	-2,8	-18,3	0,5	4,9
2002 September	0,5	-6,6	-2,4	-3,0	-18,0	0,3	4,7
2002 Oktober	0,4	-6,7	-2,5	-3,1	-18,3	0,3	4,3
2002 November	-0,1	-6,6	-2,6	-3,2	-17,9	-0,2	3,7
2002 Dezember	-0,4	-6,4	-2,6	-3,1	-17,0	-0,2	3,7
2003 Januar	-0,5	-7,0	-2,7	-2,8	-18,2	-1,0	2,4
2003 Februar							
2003 März							
2003 April							
2003 Mai							
2003 Juni							
2003 Juli							
2003 August							
2003 September							
2003 Oktober							
2003 November							
2003 Dezember							

1 Verbraucherpreisindex für Deutschland

1.1 Gliederung nach dem Verwendungszweck

2000 = 100

Jahr Monat	Andere größere langlebige Gebrauchs- güter für Freizeit und Kultur	Größere langlebige Gebrauchs- güter für Freizeit im Freien	Musik- instrumente und Zubehör	Andere Geräte und Artikel für Freizeitwecke, Gartenerzeug- nisse und Ver- brauchsgüter für Gartenpflege, Haustiere	Spiele, Spielzeug und Hobbywaren	Geräte und Ausrüstungen für Sport, Camping und Erholung im Freien	Gartenerzeug- nisse und Verbrauchs- güter für Gartenpflege
COICOP-VPI-Nr.	092	0921	0922	093	0931	0932	0933
Gewichtung in ‰	1,63	0,77	0,86	18,89	3,28	3,02	7,70
2000 JD	100,0	100,0	100,0	100,0	100,0	100,0	100,0
2001 JD	102,4	101,8	103,0	101,2	100,4	100,3	102,4
2002 JD	104,6	103,1	105,9	101,5	100,4	99,9	102,6
2003 JD							
2000 Januar	99,4	99,8	99,1	100,8	100,1	100,2	101,5
2000 Februar	99,4	99,8	99,1	101,4	100,1	100,0	103,3
2000 März	99,4	99,8	99,1	100,5	100,2	100,2	100,9
2000 April	99,6	99,8	99,5	99,7	100,2	100,0	99,1
2000 Mai	99,8	99,8	99,7	99,5	100,1	99,9	98,7
2000 Juni	99,8	99,9	99,8	99,3	99,9	99,8	98,5
2000 Juli	99,9	99,9	100,0	99,0	99,7	99,7	97,9
2000 August	99,9	99,9	100,0	98,8	99,8	99,8	97,4
2000 September	100,1	99,7	100,4	99,0	99,9	99,9	97,8
2000 Oktober	100,6	100,3	100,8	99,5	99,9	100,1	98,8
2000 November	101,0	100,7	101,2	100,6	100,0	100,1	101,6
2000 Dezember	101,0	100,7	101,3	101,9	100,1	100,1	104,6
2001 Januar	101,3	100,9	101,7	102,2	99,9	100,1	105,4
2001 Februar	101,5	100,9	102,0	102,9	100,2	99,9	107,0
2001 März	101,5	101,1	101,9	102,2	100,3	100,0	105,2
2001 April	101,8	101,1	102,4	101,4	100,4	100,0	103,0
2001 Mai	102,0	101,1	102,7	101,3	100,5	100,2	102,5
2001 Juni	102,4	101,8	103,0	100,7	100,7	100,3	100,8
2001 Juli	102,5	101,8	103,2	99,8	100,4	100,4	98,7
2001 August	102,7	102,1	103,3	99,4	100,2	100,3	98,1
2001 September	102,9	102,1	103,7	99,8	100,6	100,3	98,7
2001 Oktober	103,2	102,6	103,8	100,9	100,6	100,5	101,2
2001 November	103,5	102,9	103,9	101,5	100,5	100,6	102,8
2001 Dezember	103,5	102,9	104,0	102,5	100,5	100,7	105,1
2002 Januar	103,9	102,9	104,9	103,2	100,6	100,6	106,6
2002 Februar	104,2	102,9	105,3	104,1	100,7	100,5	108,7
2002 März	104,3	102,9	105,4	103,4	100,7	100,2	107,0
2002 April	104,4	102,9	105,7	101,8	100,7	100,2	103,3
2002 Mai	104,5	102,9	106,0	101,9	100,8	100,2	103,2
2002 Juni	104,6	103,0	106,1	100,9	100,7	100,2	100,6
2002 Juli	104,8	103,3	106,2	100,1	100,4	100,1	98,9
2002 August	104,8	103,3	106,2	99,7	100,3	99,5	98,0
2002 September	104,9	103,4	106,2	99,7	100,1	99,1	98,2
2002 Oktober	104,9	103,3	106,3	100,4	100,0	99,2	100,1
2002 November	104,8	103,3	106,2	101,3	100,1	99,4	102,2
2002 Dezember	104,9	103,3	106,4	102,0	99,9	99,4	104,2
2003 Januar	105,0	103,4	106,4	102,6	99,9	99,0	105,7
2003 Februar							
2003 März							
2003 April							
2003 Mai							
2003 Juni							
2003 Juli							
2003 August							
2003 September							
2003 Oktober							
2003 November							
2003 Dezember							

1 Verbraucherpreisindex für Deutschland

1.1 Gliederung nach dem Verwendungszweck

Veränderung gegenüber dem entsprechenden Vorjahresergebnis in Prozent

Jahr Monat	Andere größere langlebige Gebrauchs- güter für Freizeit und Kultur	Größere langlebige Gebrauchs- güter für Freizeit im Freien	Musik- instrumente und Zubehör	Andere Geräte und Artikel für Freizeit Zwecke, Gartenerzeug- nisse und Ver- brauchsgüter für Gartenpflege, Haustiere	Spiele, Spielzeug und Hobbywaren	Geräte und Ausrüstungen für Sport, Camping und Erholung im Freien	Gartenerzeug- nisse und Verbrauchs- güter für Gartenpflege
COICOP-VPI-Nr.	092	0921	0922	093	0931	0932	0933
Gewichtung in ‰	1,63	0,77	0,86	18,89	3,28	3,02	7,70
2000 JD	0,9	0,7	1,0	0,5	-0,5	-0,2	1,3
2001 JD	2,4	1,8	3,0	1,2	0,4	0,3	2,4
2002 JD	2,1	1,3	2,8	0,3	0,0	-0,4	0,2
2003 JD							
2000 Januar	0,3	0,8	0,0	0,3	-0,4	-0,4	0,7
2000 Februar	0,3	0,6	0,1	0,9	-0,4	-0,2	2,4
2000 März	0,3	0,6	0,2	0,3	-0,3	-0,1	0,5
2000 April	0,5	0,6	0,5	-0,1	-0,4	-0,3	-0,2
2000 Mai	0,6	0,6	0,6	0,0	-0,5	-0,3	0,0
2000 Juni	0,9	0,9	1,0	0,3	-0,6	-0,3	0,8
2000 Juli	1,0	0,9	1,1	0,3	-0,8	-0,4	0,6
2000 August	0,9	0,9	1,0	0,3	-0,7	-0,3	1,5
2000 September	1,2	0,7	1,5	0,5	-0,6	-0,2	1,7
2000 Oktober	1,3	0,5	1,9	0,7	-0,6	-0,1	1,9
2000 November	1,6	0,9	2,2	0,6	-0,1	-0,2	2,0
2000 Dezember	1,6	0,9	2,3	1,5	0,0	-0,2	4,1
2001 Januar	1,9	1,1	2,6	1,4	-0,2	-0,1	3,8
2001 Februar	2,1	1,1	2,9	1,5	0,1	-0,1	3,6
2001 März	2,1	1,3	2,8	1,7	0,1	-0,2	4,3
2001 April	2,2	1,3	2,9	1,7	0,2	0,0	3,9
2001 Mai	2,2	1,3	3,0	1,8	0,4	0,3	3,9
2001 Juni	2,6	1,9	3,2	1,4	0,8	0,5	2,3
2001 Juli	2,6	1,9	3,2	0,8	0,7	0,7	0,8
2001 August	2,8	2,2	3,3	0,6	0,4	0,5	0,7
2001 September	2,8	2,4	3,3	0,8	0,7	0,4	0,9
2001 Oktober	2,6	2,3	3,0	1,4	0,7	0,4	2,4
2001 November	2,5	2,2	2,7	0,9	0,5	0,5	1,2
2001 Dezember	2,5	2,2	2,7	0,6	0,4	0,6	0,5
2002 Januar	2,6	2,0	3,1	1,0	0,7	0,5	1,1
2002 Februar	2,7	2,0	3,2	1,2	0,5	0,6	1,6
2002 März	2,8	1,8	3,4	1,2	0,4	0,2	1,7
2002 April	2,6	1,8	3,2	0,4	0,3	0,2	0,3
2002 Mai	2,5	1,8	3,2	0,6	0,3	0,0	0,7
2002 Juni	2,1	1,2	3,0	0,2	0,0	-0,1	-0,2
2002 Juli	2,2	1,5	2,9	0,3	0,0	-0,3	0,2
2002 August	2,0	1,2	2,8	0,3	0,1	-0,8	-0,1
2002 September	1,9	1,3	2,4	-0,1	-0,5	-1,2	-0,5
2002 Oktober	1,6	0,7	2,4	-0,5	-0,6	-1,3	-1,1
2002 November	1,3	0,4	2,2	-0,2	-0,4	-1,2	-0,6
2002 Dezember	1,4	0,4	2,3	-0,5	-0,6	-1,3	-0,9
2003 Januar	1,1	0,5	1,4	-0,6	-0,7	-1,6	-0,8
2003 Februar							
2003 März							
2003 April							
2003 Mai							
2003 Juni							
2003 Juli							
2003 August							
2003 September							
2003 Oktober							
2003 November							
2003 Dezember							

1 Verbraucherpreisindex für Deutschland

1.1 Gliederung nach dem Verwendungszweck

2000 = 100

Jahr Monat	Hautiere (einschließlich Ge- und Verbrauchs- güter für die Tierhaltung)	Veterinär- und andere Dienstlei- stungen für Tiere	Freizeit und Kulturdienst- leistungen	Sport- und Kulturdienst- leistungen	Kulturdienst- leistungen	Glücksspiele (ohne Wett- einsätze)
COICOP-VPI-Nr.	0934	0935	094	0941	0942	0943
Gewichtung in %	4,31	0,58	28,79	6,77	15,94	6,08
2000 JD	100,0	100,0	100,0	100,0	100,0	100,0
2001 JD	100,5	100,0	105,2	103,3	104,8	108,3
2002 JD	101,9	100,1	108,4	107,0	106,3	115,4
2003 JD						
2000 Januar	100,6	100,0	99,3	99,3	99,2	99,5
Februar	100,2	100,0	99,4	99,5	99,2	99,5
März	100,2	100,0	99,4	99,6	99,4	99,5
April	100,0	100,0	99,5	99,6	99,4	99,5
Mai	100,0	100,0	99,6	100,0	99,4	99,5
Juni	99,9	100,0	99,6	100,0	99,5	99,5
Juli	99,9	100,0	99,7	100,2	99,5	99,5
August	99,8	100,0	100,3	100,3	100,6	99,5
September	99,8	100,0	100,4	100,5	100,8	99,5
Oktober	99,9	100,0	100,5	100,4	100,9	99,5
November	99,7	100,0	100,5	100,3	101,0	99,5
Dezember	100,0	100,0	101,9	100,2	101,0	106,0
2001 Januar	100,0	100,0	104,6	102,1	105,1	106,0
Februar	100,1	100,0	104,7	102,5	105,1	106,0
März	100,1	100,0	104,7	102,5	105,2	106,0
April	100,3	100,0	104,8	102,7	105,3	106,0
Mai	100,5	100,0	104,8	102,8	105,3	106,0
Juni	100,7	100,0	104,4	103,2	104,3	106,0
Juli	100,7	100,0	104,1	103,4	103,8	106,0
August	100,5	100,0	104,8	103,6	104,8	106,0
September	100,7	100,0	105,9	104,0	104,1	112,9
Oktober	100,7	100,0	106,3	104,0	104,7	112,9
November	100,7	100,0	106,3	104,0	104,8	112,9
Dezember	100,8	100,0	106,5	104,3	104,9	112,9
2002 Januar	101,4	100,1	107,8	106,2	105,6	115,4
Februar	101,5	100,1	107,9	106,3	105,7	115,4
März	101,5	100,1	108,0	106,4	105,9	115,4
April	101,5	100,1	108,0	106,4	105,9	115,4
Mai	101,7	100,1	108,3	106,7	106,3	115,4
Juni	102,0	100,1	108,3	106,8	106,3	115,4
Juli	102,1	100,1	108,5	107,4	106,3	115,4
August	102,2	100,1	108,5	107,4	106,4	115,4
September	102,3	100,1	108,7	107,5	106,7	115,4
Oktober	102,1	100,1	108,8	107,6	106,7	115,4
November	102,0	100,1	108,9	107,6	107,0	115,4
Dezember	101,9	100,1	108,9	107,7	107,0	115,4
2003 Januar	102,2	100,2	109,4	108,7	107,4	115,4
Februar						
März						
April						
Mai						
Juni						
Juli						
August						
September						
Oktober						
November						
Dezember						

1 Verbraucherpreisindex für Deutschland

1.1 Gliederung nach dem Verwendungszweck

Veränderung gegenüber dem entsprechenden Vorjahresergebnis in Prozent

Jahr Monat	Hautiere (einschließlich Ge- und Verbrauchs- güter für die Tierhaltung)	Veterinär- und andere Dienstlei- stungen für Tiere	Freizeit und Kulturdienst- leistungen	Sport- und Kulturdienst- leistungen	Kulturdienst- leistungen	Glücksspiele (ohne Wett- einsätze)
COICOP-VPI-Nr.	0934	0935	094	0941	0942	0943
Gewichtung in ‰	4,31	0,58	28,79	6,77	15,94	6,08
2000 JD	-0,9	5,7	1,1	1,4	1,0	0,5
2001 JD	0,5	0,0	5,2	3,3	4,8	8,3
2002 JD	1,4	0,1	3,0	3,6	1,4	6,6
2003 JD						
2000 Januar	-0,7	10,1	0,8	1,8	0,3	0,1
2000 Februar	-1,2	10,1	0,8	1,4	0,4	0,0
2000 März	-1,0	10,1	0,8	1,6	0,6	0,0
2000 April	-1,3	10,1	0,9	1,6	0,6	0,0
2000 Mai	-1,3	10,1	0,8	1,3	0,6	0,0
2000 Juni	-1,1	10,1	0,8	1,2	0,7	0,0
2000 Juli	-0,9	10,1	0,7	1,2	0,6	0,0
2000 August	-1,0	0,0	1,3	1,3	1,7	0,0
2000 September	-0,7	0,0	1,3	1,5	1,7	0,0
2000 Oktober	-0,6	0,0	1,3	1,4	1,7	0,0
2000 November	-0,7	0,0	1,3	1,4	1,7	0,0
2000 Dezember	-0,6	0,0	2,7	1,3	1,7	6,5
2001 Januar	-0,6	0,0	5,3	2,8	5,9	6,5
2001 Februar	-0,1	0,0	5,3	3,0	5,9	6,5
2001 März	-0,1	0,0	5,3	2,9	5,8	6,5
2001 April	0,3	0,0	5,3	3,1	5,9	6,5
2001 Mai	0,5	0,0	5,2	2,8	5,9	6,5
2001 Juni	0,8	0,0	4,8	3,2	4,8	6,5
2001 Juli	0,8	0,0	4,4	3,2	4,3	6,5
2001 August	0,7	0,0	4,5	3,3	4,2	6,5
2001 September	0,9	0,0	5,5	3,5	3,3	13,5
2001 Oktober	0,8	0,0	5,8	3,6	3,8	13,5
2001 November	1,0	0,0	5,8	3,7	3,8	13,5
2001 Dezember	0,8	0,0	4,5	4,1	3,9	6,5
2002 Januar	1,4	0,1	3,1	4,0	0,5	8,9
2002 Februar	1,4	0,1	3,1	3,7	0,6	8,9
2002 März	1,4	0,1	3,2	3,8	0,7	8,9
2002 April	1,2	0,1	3,1	3,6	0,6	8,9
2002 Mai	1,2	0,1	3,3	3,8	0,9	8,9
2002 Juni	1,3	0,1	3,7	3,5	1,9	8,9
2002 Juli	1,4	0,1	4,2	3,9	2,4	8,9
2002 August	1,7	0,1	3,5	3,7	1,5	8,9
2002 September	1,6	0,1	2,6	3,4	2,5	2,2
2002 Oktober	1,4	0,1	2,4	3,5	1,9	2,2
2002 November	1,3	0,1	2,4	3,5	2,1	2,2
2002 Dezember	1,1	0,1	2,3	3,3	2,0	2,2
2003 Januar	0,8	0,1	1,5	2,4	1,7	0,0
2003 Februar						
2003 März						
2003 April						
2003 Mai						
2003 Juni						
2003 Juli						
2003 August						
2003 September						
2003 Oktober						
2003 November						
2003 Dezember						

1 Verbraucherpreisindex für Deutschland

1.1 Gliederung nach dem Verwendungszweck

2000 = 100

Jahr Monat	Zeitungen, Bücher und Schreibwaren	Bücher	Zeitungen und Zeitschriften	Andere Druck- erzeugnisse	Schreibwaren und Zeichen- materialien	Pauschal- reisen
COICOP-VPI-Nr.	095	0951	0952	0953	0954	096
Gewichtung in %	19,08	6,70	8,80	0,67	2,91	19,80
2000 JD	100,0	100,0	100,0	100,0	100,0	100,0
2001 JD	102,5	101,6	103,3	100,5	102,8	103,6
2002 JD	104,8	101,9	107,3	103,4	104,3	106,7
2003 JD						
2000 Januar	99,1	99,2	98,9	99,8	99,3	91,3
Februar	99,5	99,7	99,3	99,8	99,4	96,5
März	99,5	99,7	99,4	99,8	99,5	94,5
April	99,7	99,8	99,6	99,8	99,6	97,2
Mai	99,8	99,8	99,7	100,0	99,7	91,6
Juni	99,9	99,9	99,8	100,0	99,9	98,1
Juli	100,0	99,9	100,1	100,1	100,0	109,5
August	100,0	99,8	100,2	100,1	99,9	106,1
September	100,3	100,4	100,4	100,1	100,1	101,0
Oktober	100,5	100,4	100,7	100,1	100,6	95,1
November	100,7	100,4	100,8	100,1	100,9	92,7
Dezember	100,7	100,4	100,9	100,1	101,2	126,4
2001 Januar	101,0	100,5	101,4	100,1	101,4	93,1
Februar	101,4	100,8	101,8	100,1	101,7	100,8
März	101,6	100,8	102,1	100,2	102,2	97,9
April	101,8	101,0	102,3	100,2	102,5	98,2
Mai	102,0	101,2	102,4	100,3	102,6	96,1
Juni	102,2	101,4	102,7	100,3	103,1	101,1
Juli	102,6	101,8	103,3	100,3	103,1	113,1
August	103,0	102,3	103,7	100,4	103,0	110,1
September	103,3	102,3	104,4	100,4	103,2	105,1
Oktober	103,6	102,3	104,9	100,5	103,4	98,5
November	103,7	102,4	105,0	101,3	103,6	97,2
Dezember	103,9	102,4	105,3	101,3	103,6	131,5
2002 Januar	104,1	102,4	105,8	101,4	103,8	97,8
Februar	104,5	102,2	106,6	101,6	104,0	105,4
März	104,5	102,2	106,6	101,8	104,0	103,7
April	104,8	102,6	106,8	103,4	104,1	94,6
Mai	104,9	102,6	106,8	103,6	104,4	101,7
Juni	104,9	102,6	106,9	103,6	104,5	104,0
Juli	104,8	102,1	107,2	103,6	104,2	117,6
August	104,8	101,8	107,4	103,6	104,1	114,5
September	104,7	101,2	107,6	103,8	104,3	109,2
Oktober	104,9	101,2	107,8	104,0	104,7	102,9
November	105,3	101,2	108,6	105,1	104,7	97,9
Dezember	105,4	101,2	108,9	105,2	104,7	130,8
2003 Januar	105,8	101,2	109,6	105,2	104,8	98,7
Februar						
März						
April						
Mai						
Juni						
Juli						
August						
September						
Oktober						
November						
Dezember						

1 Verbraucherpreisindex für Deutschland

1.1 Gliederung nach dem Verwendungszweck

Veränderung gegenüber dem entsprechenden Vorjahresergebnis in Prozent

Jahr Monat	Zeitungen, Bücher und Schreibwaren	Bücher	Zeitungen und Zeitschriften	Andere Druck- erzeugnisse	Schreibwaren und Zeichen- materialien	Pauschal- reisen
COICOP-VPI-Nr.	095	0951	0952	0953	0954	096
Gewichtung in %	19,08	6,70	8,80	0,67	2,91	19,80
2000 JD	2,1	2,7	2,1	1,4	0,8	4,6
2001 JD	2,5	1,6	3,3	0,5	2,8	3,6
2002 JD	2,2	0,3	3,9	2,9	1,5	3,0
2003 JD						
2000 Januar	2,3	3,3	2,1	2,0	0,1	-0,2
Februar	2,4	3,4	2,1	2,0	0,1	-3,7
März	2,3	3,2	2,2	2,0	0,1	-4,4
April	2,3	3,3	2,0	2,0	0,3	12,9
Mai	2,4	3,4	1,9	2,2	0,3	3,0
Juni	2,1	3,0	2,0	1,0	0,4	6,7
Juli	2,1	3,0	2,0	1,1	0,7	1,3
August	2,1	2,6	2,0	1,1	1,0	1,5
September	1,8	2,0	2,0	1,1	1,2	4,2
Oktober	1,8	1,8	2,1	1,1	1,5	8,3
November	1,8	1,5	2,1	0,3	1,7	-2,2
Dezember	1,8	1,3	2,3	0,3	1,9	29,0
2001 Januar	1,9	1,3	2,5	0,3	2,1	2,0
Februar	1,9	1,1	2,5	0,3	2,3	4,5
März	2,1	1,1	2,7	0,4	2,7	3,6
April	2,1	1,2	2,7	0,4	2,9	1,0
Mai	2,2	1,4	2,7	0,3	2,9	4,9
Juni	2,3	1,5	2,9	0,3	3,2	3,1
Juli	2,6	1,9	3,2	0,2	3,1	3,3
August	3,0	2,5	3,5	0,3	3,1	3,8
September	3,0	1,9	4,0	0,3	3,1	4,1
Oktober	3,1	1,9	4,2	0,4	2,8	3,6
November	3,0	2,0	4,2	1,2	2,7	4,9
Dezember	3,2	2,0	4,4	1,2	2,4	4,0
2002 Januar	3,1	1,9	4,3	1,3	2,4	5,0
Februar	3,1	1,4	4,7	1,5	2,3	4,6
März	2,9	1,4	4,4	1,6	1,8	5,9
April	2,9	1,6	4,4	3,2	1,6	-3,7
Mai	2,8	1,4	4,3	3,3	1,8	5,8
Juni	2,6	1,2	4,1	3,3	1,4	2,9
Juli	2,1	0,3	3,8	3,3	1,1	4,0
August	1,7	-0,5	3,6	3,2	1,1	4,0
September	1,4	-1,1	3,1	3,4	1,1	3,9
Oktober	1,3	-1,1	2,8	3,5	1,3	4,5
November	1,5	-1,2	3,4	3,8	1,1	0,7
Dezember	1,4	-1,2	3,4	3,8	1,1	-0,5
2003 Januar	1,6	-1,2	3,6	3,7	1,0	0,9
Februar						
März						
April						
Mai						
Juni						
Juli						
August						
September						
Oktober						
November						
Dezember						

1 Verbraucherpreisindex für Deutschland

1.1 Gliederung nach dem Verwendungszweck

2000 = 100

Jahr Monat	Bildungs- wesen	Dienstlei- stungen der Bildungs- einrich- tungen des Elemen- tar- und Primar- bereichs	Dienstlei- stungen der Bildungs- ein- richtungen des Tertiär- bereichs	Dienstlei- stungen nicht ein- stufbarer Bildungs- einrich- tungen	Beher- bergungs- und Gast- stätten- dienstlei- stungen	Verpfle- gungs- dienst- leistungen	Restau- rants, Cafés, Straßen- verkauf u.ä.	Kantinen, Mensen	Beher- bergungs- dienstlei- stungen
COICOP-VPI-Nr.	10	101	104	105	11	111	1111	1112	112
Gewichtung in %	6,66	4,13	1,72	0,81	46,57	36,86	32,25	4,61	9,71
2000 JD	100,0	100,0	100,0	100,0	100,0	100,0	100,0	100,0	100,0
2001 JD	101,3	101,1	101,8	101,2	101,9	101,8	101,8	102,2	102,2
2002 JD	104,0	102,5	106,6	105,6	105,6	105,5	105,8	104,2	105,9
2003 JD									
2000 Januar	99,5	99,6	99,0	99,9	98,4	99,4	99,4	99,6	94,6
2000 Februar	99,7	99,6	99,8	99,9	99,4	99,7	99,8	99,6	98,3
2000 März	99,8	99,6	100,1	99,9	98,9	99,8	99,8	99,9	95,4
2000 April	99,8	99,6	100,1	99,9	99,2	99,8	99,8	100,0	96,7
2000 Mai	99,6	99,6	99,3	99,9	98,5	99,8	99,8	99,7	93,4
2000 Juni	99,6	99,6	99,3	99,9	99,5	99,9	99,9	99,9	98,2
2000 Juli	99,6	99,6	99,3	99,9	102,4	100,0	100,0	100,0	111,3
2000 August	100,1	100,3	99,5	100,0	102,2	100,1	100,1	100,1	110,3
2000 September	100,5	100,5	100,6	100,0	99,1	100,2	100,2	100,2	95,0
2000 Oktober	100,5	100,5	100,7	100,0	99,4	100,3	100,3	100,2	96,2
2000 November	100,6	100,5	101,2	100,2	98,9	100,3	100,3	100,3	93,8
2000 Dezember	100,6	100,5	101,2	100,2	103,8	100,4	100,5	100,4	116,6
2001 Januar	101,0	100,9	101,3	100,6	99,9	100,7	100,6	101,0	97,2
2001 Februar	101,1	101,1	101,3	100,8	100,8	101,0	100,9	101,5	99,7
2001 März	101,1	101,1	101,3	100,9	100,3	101,2	101,2	101,6	96,8
2001 April	101,0	100,9	101,3	100,9	100,4	101,4	101,3	101,9	96,7
2001 Mai	101,1	100,9	101,6	101,3	100,5	101,5	101,4	102,1	96,8
2001 Juni	101,1	100,9	101,6	101,3	101,8	101,8	101,7	102,3	101,8
2001 Juli	101,2	100,9	101,7	101,3	104,4	102,0	102,0	102,4	113,2
2001 August	101,3	101,1	101,7	101,3	104,3	102,2	102,2	102,3	112,1
2001 September	101,6	101,3	102,5	101,4	101,3	102,3	102,3	102,5	97,5
2001 Oktober	101,6	101,2	102,5	101,4	101,5	102,5	102,4	102,9	97,8
2001 November	101,6	101,3	102,5	101,4	101,5	102,7	102,7	102,9	96,9
2001 Dezember	101,6	101,3	102,5	101,5	106,3	102,8	102,7	103,2	119,8
2002 Januar	103,0	102,4	104,1	103,5	104,0	104,7	104,9	103,6	101,5
2002 Februar	103,4	102,4	105,4	103,9	104,7	105,0	105,2	103,8	103,6
2002 März	103,6	102,4	105,6	105,4	104,4	105,3	105,5	104,2	100,8
2002 April	103,6	102,4	105,7	105,4	103,6	105,3	105,5	104,1	97,2
2002 Mai	103,6	102,4	105,7	105,5	104,8	105,4	105,7	104,0	102,5
2002 Juni	103,7	102,4	105,9	105,4	105,7	105,6	105,8	104,0	106,0
2002 Juli	103,7	102,4	106,2	105,4	108,2	105,8	106,0	104,0	117,3
2002 August	104,2	102,6	106,9	106,4	107,8	105,8	106,0	104,3	115,4
2002 September	104,5	102,5	108,5	106,5	104,8	105,8	106,1	104,2	100,9
2002 Oktober	104,7	102,7	108,5	106,5	105,0	105,9	106,1	104,5	101,3
2002 November	104,7	102,7	108,5	106,6	104,9	105,9	106,1	104,5	101,0
2002 Dezember	104,7	102,7	108,5	106,6	109,6	105,9	106,1	104,7	123,5
2003 Januar	104,9	103,1	108,3	106,9	105,3	105,9	106,1	104,8	102,9
2003 Februar									
2003 März									
2003 April									
2003 Mai									
2003 Juni									
2003 Juli									
2003 August									
2003 September									
2003 Oktober									
2003 November									
2003 Dezember									

1 Verbraucherpreisindex für Deutschland

1.1 Gliederung nach dem Verwendungszweck

Veränderung gegenüber dem entsprechenden Vorjahresergebnis in Prozent

Jahr Monat	Bildungs- wesen	Dienstlei- stungen der Bildungs- einrich- tungen des Elemen- tar- und Primar- bereichs	Dienstlei- stungen der Bildungs- einrich- tungen des Tertiär- bereichs	Dienstlei- stungen nicht ein- stufbarer Bildungs- einrich- tungen	Beher- bergungs- und Gast- stätten- dienstlei- stungen	Verfle- gungs- dienst- leistungen	Restau- rants, Cafés, Straßen- verkauf u.ä.	Kantinen, Mensen	Beher- bergungs- dienstlei- stungen
COICOP-VPI-Nr.	10	101	104	105	11	111	1111	1112	112
Gewichtung in ‰	6,66	4,13	1,72	0,81	46,57	36,86	32,25	4,61	9,71
2000 JD	1,6	1,3	2,6	-	1,1	1,1	1,0	1,4	0,0
2001 JD	1,3	1,1	1,8	1,2	1,9	1,8	1,8	2,2	2,2
2002 JD	2,7	1,4	4,7	4,3	3,6	3,6	3,9	2,0	3,6
2003 JD									
2000 Januar	2,1	1,1	4,2	-	1,1	1,3	1,0	3,6	0,2
2000 Februar	1,5	1,1	2,7	-	1,5	1,5	1,2	3,6	0,9
2000 März	1,6	1,0	3,0	-	1,2	1,1	1,0	1,1	1,6
2000 April	1,6	1,1	3,0	-	0,9	1,0	1,0	1,1	-0,1
2000 Mai	1,4	1,1	2,2	-	-0,4	1,0	1,0	0,8	-6,6
2000 Juni	1,4	1,1	2,2	-	0,2	1,0	0,9	0,9	-3,9
2000 Juli	1,3	0,9	2,0	-	1,4	0,9	0,9	1,0	-0,7
2000 August	1,9	1,7	2,2	-	0,7	1,0	0,9	1,1	-4,0
2000 September	1,8	1,7	2,7	-	-0,1	1,1	1,0	1,3	-5,3
2000 Oktober	1,8	1,6	2,8	-	0,3	1,1	1,0	1,2	-3,0
2000 November	1,4	1,2	2,1	-	0,8	1,0	1,0	0,9	0,8
2000 Dezember	1,4	1,2	2,1	-	5,3	1,0	1,1	0,8	21,5
2001 Januar	1,5	1,3	2,3	0,7	1,5	1,3	1,2	1,4	2,7
2001 Februar	1,4	1,5	1,5	0,9	1,4	1,3	1,1	1,9	1,4
2001 März	1,3	1,5	1,2	1,0	1,4	1,4	1,4	1,7	1,5
2001 April	1,2	1,3	1,2	1,0	1,2	1,6	1,5	1,9	0,0
2001 Mai	1,5	1,3	2,3	1,4	2,0	1,7	1,6	2,4	3,6
2001 Juni	1,5	1,3	2,3	1,4	2,3	1,9	1,8	2,4	3,7
2001 Juli	1,6	1,3	2,4	1,4	2,0	2,0	2,0	2,4	1,7
2001 August	1,2	0,8	2,2	1,3	2,1	2,1	2,1	2,2	1,6
2001 September	1,1	0,8	1,9	1,4	2,2	2,1	2,1	2,3	2,6
2001 Oktober	1,1	0,7	1,8	1,4	2,1	2,2	2,1	2,7	1,7
2001 November	1,0	0,8	1,3	1,2	2,6	2,4	2,4	2,6	3,3
2001 Dezember	1,0	0,8	1,3	1,3	2,4	2,4	2,2	2,8	2,7
2002 Januar	2,0	1,5	2,8	2,9	4,1	4,0	4,3	2,6	4,4
2002 Februar	2,3	1,3	4,0	3,1	3,9	4,0	4,3	2,3	3,9
2002 März	2,5	1,3	4,2	4,5	4,1	4,1	4,2	2,6	4,1
2002 April	2,6	1,5	4,3	4,5	3,2	3,8	4,1	2,2	0,5
2002 Mai	2,5	1,5	4,0	4,1	4,3	3,8	4,2	1,9	5,9
2002 Juni	2,6	1,5	4,2	4,0	3,8	3,7	4,0	1,7	4,1
2002 Juli	2,5	1,5	4,4	4,0	3,6	3,7	3,9	1,6	3,6
2002 August	2,9	1,5	5,1	5,0	3,4	3,5	3,7	2,0	2,9
2002 September	2,9	1,2	5,9	5,0	3,5	3,4	3,7	1,7	3,5
2002 Oktober	3,1	1,5	5,9	5,0	3,4	3,3	3,6	1,6	3,6
2002 November	3,1	1,4	5,9	5,1	3,3	3,1	3,3	1,6	4,2
2002 Dezember	3,1	1,4	5,9	5,0	3,1	3,0	3,3	1,5	3,1
2003 Januar	1,8	0,7	4,0	3,3	1,3	1,1	1,1	1,2	1,4
2003 Februar									
2003 März									
2003 April									
2003 Mai									
2003 Juni									
2003 Juli									
2003 August									
2003 September									
2003 Oktober									
2003 November									
2003 Dezember									

1 Verbraucherpreisindex für Deutschland

1.1 Gliederung nach dem Verwendungszweck

2000 = 100

Jahr Monat	Andere Waren und Dienstlei- stungen	Körper- pflege	Friseur- leistungen	Elektrische Geräte für die Körper- pflege	Andere Artikel und Erzeug- nisse für die Körper- pflege	Persön- liche Gebrauchs- gegen- stände	Schmuck und Uhren (einschl. Repa- raturen)	Andere persön- liche Gebrauchs- gegen- stände a.n.g.	Dienstlei- stungen sozialer Einrich- tungen
COICOP-VPI-Nr.	12	121	1211	1212	1213	123	1231	1232	124
Gewichtung in %	70,23	19,60	9,05	0,19	10,36	8,34	4,62	3,72	10,29
2000 JD	100,0	100,0	100,0	100,0	100,0	100,0	100,0	100,0	100,0
2001 JD	103,2	101,8	102,0	99,3	101,7	101,2	101,1	101,4	103,0
2002 JD	105,2	104,2	105,5	99,8	103,1	102,6	102,5	102,7	106,3
2003 JD									
2000 Januar	99,1	99,6	99,3	100,2	99,8	99,8	99,6	99,9	99,6
2000 Februar	99,2	99,8	99,6	100,3	99,9	99,8	99,7	100,0	99,6
2000 März	99,3	99,8	99,7	100,5	99,9	99,9	99,8	99,9	99,8
2000 April	99,6	99,8	99,8	100,5	99,8	99,9	99,8	100,0	99,6
2000 Mai	99,7	99,9	99,9	100,1	99,8	99,9	99,9	99,9	99,8
2000 Juni	99,8	99,9	99,9	99,8	99,8	99,9	100,0	99,8	99,8
2000 Juli	99,9	99,9	100,0	99,8	99,8	99,9	100,0	99,9	99,9
2000 August	100,1	100,0	100,2	99,8	99,9	100,0	100,0	99,9	100,1
2000 September	100,3	100,1	100,3	99,8	100,0	100,0	100,1	99,9	100,2
2000 Oktober	100,9	100,3	100,4	99,8	100,2	100,2	100,1	100,2	100,4
2000 November	100,9	100,4	100,5	99,7	100,3	100,3	100,4	100,3	100,6
2000 Dezember	101,0	100,5	100,6	99,8	100,5	100,4	100,5	100,3	100,6
2001 Januar	102,3	100,7	100,9	99,6	100,6	100,5	100,5	100,5	101,3
2001 Februar	102,5	100,9	101,1	99,5	100,8	100,6	100,6	100,7	101,5
2001 März	102,7	101,1	101,4	99,3	101,0	100,7	100,7	100,8	102,0
2001 April	102,8	101,3	101,6	99,3	101,1	100,9	100,8	101,0	102,2
2001 Mai	103,0	101,6	101,8	99,2	101,4	101,1	100,9	101,3	102,6
2001 Juni	103,1	101,7	102,0	99,2	101,6	101,2	100,9	101,5	102,9
2001 Juli	103,3	101,9	102,1	99,2	101,8	101,3	101,1	101,6	103,3
2001 August	103,4	102,1	102,3	99,0	102,0	101,4	101,2	101,7	103,5
2001 September	103,8	102,3	102,4	99,3	102,3	101,5	101,3	101,9	103,8
2001 Oktober	103,7	102,5	102,6	99,4	102,4	101,6	101,4	101,9	104,1
2001 November	103,8	102,7	102,7	99,5	102,8	101,9	101,8	102,0	104,2
2001 Dezember	103,9	102,9	103,0	99,3	102,8	101,9	101,9	101,9	104,4
2002 Januar	104,8	104,0	105,0	99,7	103,1	102,2	102,2	102,2	105,4
2002 Februar	104,8	104,1	105,2	99,8	103,2	102,3	102,3	102,3	105,5
2002 März	104,9	104,1	105,2	99,7	103,1	102,5	102,4	102,6	105,5
2002 April	105,0	104,2	105,3	100,0	103,2	102,5	102,4	102,6	105,7
2002 Mai	105,1	104,2	105,4	99,8	103,2	102,5	102,4	102,6	105,8
2002 Juni	105,1	104,2	105,4	99,8	103,1	102,5	102,4	102,7	105,8
2002 Juli	105,4	104,2	105,6	99,9	103,2	102,6	102,4	102,7	106,1
2002 August	105,5	104,1	105,6	99,7	102,9	102,6	102,4	102,8	106,7
2002 September	105,6	104,2	105,7	99,6	103,0	102,7	102,5	102,9	106,8
2002 Oktober	105,5	104,2	105,7	99,7	103,0	102,7	102,5	103,0	107,3
2002 November	105,4	104,3	105,8	99,8	103,0	102,9	102,8	102,9	107,3
2002 Dezember	105,5	104,2	105,8	99,8	102,9	102,9	102,8	103,0	107,4
2003 Januar	106,4	104,3	105,9	99,6	103,0	102,9	102,9	102,9	108,8
2003 Februar									
2003 März									
2003 April									
2003 Mai									
2003 Juni									
2003 Juli									
2003 August									
2003 September									
2003 Oktober									
2003 November									
2003 Dezember									

1 Verbraucherpreisindex für Deutschland

1.1 Gliederung nach dem Verwendungszweck

Veränderung gegenüber dem entsprechenden Vorjahresergebnis in Prozent

Jahr Monat	Andere Waren und Dienstlei- stungen	Körper- pflege	Friseur- leistungen	Elektrische Geräte für die Körper- pflege	Andere Artikel und Erzeug- nisse für die Körper- pflege	Persön- liche Gebrauchs- gegen- stände	Schmuck und Uhren (einschl. Repa- raturen)	Andere persönl- iche Gebrauchs- gegen- stände a.n.g.	Dienstlei- stungen sozialer Einrich- tungen
COICOP-VPI-Nr.	12	121	1211	1212	1213	123	1231	1232	124
Gewichtung in %	70,23	19,60	9,05	0,19	10,36	8,34	4,62	3,72	10,29
2000 JD	2,5	0,9	1,7	-0,5	0,1	0,4	0,6	0,3	-
2001 JD	3,2	1,8	2,0	-0,7	1,7	1,2	1,1	1,4	3,0
2002 JD	1,9	2,4	3,4	0,5	1,4	1,4	1,4	1,3	3,2
2003 JD									
2000 Januar	2,4	0,8	1,7	-0,4	-0,2	0,4	0,5	0,3	-
2000 Februar	2,2	0,9	1,9	0,0	-0,2	0,4	0,5	0,5	-
2000 März	2,3	0,8	1,8	-0,1	-0,2	0,4	0,5	0,3	-
2000 April	2,3	0,7	1,7	-0,2	-0,3	0,3	0,5	0,3	-
2000 Mai	2,2	0,8	1,8	-0,6	-0,3	0,3	0,6	0,2	-
2000 Juni	2,3	0,8	1,7	-0,7	-0,2	0,3	0,6	0,1	-
2000 Juli	2,4	0,7	1,7	-0,7	-0,2	0,2	0,5	0,2	-
2000 August	2,6	0,9	1,8	-0,7	0,1	0,3	0,5	0,2	-
2000 September	2,8	0,9	1,7	-0,8	0,2	0,3	0,6	0,2	-
2000 Oktober	3,1	1,1	1,6	-0,8	0,5	0,4	0,6	0,5	-
2000 November	2,7	1,1	1,6	-0,7	0,6	0,5	0,8	0,5	-
2000 Dezember	2,6	1,2	1,7	-0,5	0,8	0,5	0,9	0,4	-
2001 Januar	3,2	1,1	1,6	-0,6	0,8	0,7	0,9	0,6	1,7
2001 Februar	3,3	1,1	1,5	-0,8	0,9	0,8	0,9	0,7	1,9
2001 März	3,4	1,3	1,7	-1,2	1,1	0,8	0,9	0,9	2,2
2001 April	3,2	1,5	1,8	-1,2	1,3	1,0	1,0	1,0	2,6
2001 Mai	3,3	1,7	1,9	-0,9	1,6	1,2	1,0	1,4	2,8
2001 Juni	3,3	1,8	2,1	-0,6	1,8	1,3	0,9	1,7	3,1
2001 Juli	3,4	2,0	2,1	-0,6	2,0	1,4	1,1	1,7	3,4
2001 August	3,3	2,1	2,1	-0,8	2,1	1,4	1,2	1,8	3,4
2001 September	3,5	2,2	2,1	-0,5	2,3	1,5	1,2	2,0	3,6
2001 Oktober	2,8	2,2	2,2	-0,4	2,2	1,4	1,3	1,7	3,7
2001 November	2,9	2,3	2,2	-0,2	2,5	1,6	1,4	1,7	3,6
2001 Dezember	2,9	2,4	2,4	-0,5	2,3	1,5	1,4	1,6	3,8
2002 Januar	2,4	3,3	4,1	0,1	2,5	1,7	1,7	1,7	4,0
2002 Februar	2,2	3,2	4,1	0,3	2,4	1,7	1,7	1,6	3,9
2002 März	2,1	3,0	3,7	0,4	2,1	1,8	1,7	1,8	3,4
2002 April	2,1	2,9	3,6	0,7	2,1	1,6	1,6	1,6	3,4
2002 Mai	2,0	2,6	3,5	0,6	1,8	1,4	1,5	1,3	3,1
2002 Juni	1,9	2,5	3,3	0,6	1,5	1,3	1,5	1,2	2,8
2002 Juli	2,0	2,3	3,4	0,7	1,4	1,3	1,3	1,1	2,7
2002 August	2,0	2,0	3,2	0,7	0,9	1,2	1,2	1,1	3,1
2002 September	1,7	1,9	3,2	0,3	0,7	1,2	1,2	1,0	2,9
2002 Oktober	1,7	1,7	3,0	0,3	0,6	1,1	1,1	1,1	3,1
2002 November	1,5	1,6	3,0	0,3	0,2	1,0	1,0	0,9	3,0
2002 Dezember	1,5	1,3	2,7	0,5	0,1	1,0	0,9	1,1	2,9
2003 Januar	1,5	0,3	0,9	-0,1	-0,1	0,7	0,7	0,7	3,2
2003 Februar									
2003 März									
2003 April									
2003 Mai									
2003 Juni									
2003 Juli									
2003 August									
2003 September									
2003 Oktober									
2003 November									
2003 Dezember									

1 Verbraucherpreisindex für Deutschland

1.1 Gliederung nach dem Verwendungszweck

2000 = 100

Jahr Monat	Versiche- rungs- dienstlei- stungen	Versiche- rungs- dienstlei- stungen im Zusammen- hang mit der Wohnung	Versiche- rungs- dienstlei- stungen im Zusammen- hang mit der Gesundheit	Versiche- rungs- dienstlei- stungen im Zusammen- hang mit dem Verkehr	Andere Versiche- rungs- dienstlei- stungen	Finanz- dienstlei- stungen a.n.g.	Sonstige Finanz- dienstlei- stungen a.n.g.	Andere Dienstlei- stungen, a.n.g.
COICOP-VPI-Nr.	125	1252	1253	1254	1255	126	1262	127
Gewichtung in %	24,58	1,92	8,91	7,58	6,17	3,59	3,59	3,83
2000 JD	100,0	100,0	100,0	100,0	100,0	100,0	100,0	100,0
2001 JD	104,6	98,3	103,5	109,3	102,3	104,3	104,3	105,1
2002 JD	105,2	100,0	107,2	104,5	104,7	111,1	111,1	108,2
2003 JD								
2000 Januar	98,5	100,0	99,6	95,6	100,0	98,5	98,5	99,1
Februar	98,6	100,0	99,8	95,6	100,0	98,5	98,5	99,2
März	98,6	100,0	99,8	95,6	100,0	98,5	98,5	99,5
April	99,6	100,0	99,8	98,9	100,0	98,5	98,5	99,6
Mai	99,6	100,0	99,8	99,0	100,0	98,5	98,5	100,3
Juni	99,6	100,0	100,0	98,9	100,0	98,5	98,5	100,7
Juli	100,0	100,0	100,1	100,0	100,0	98,7	98,7	100,8
August	100,3	100,0	100,2	100,8	100,0	98,7	98,7	100,8
September	100,3	100,0	100,2	100,8	100,0	102,0	102,0	100,8
Oktober	101,5	100,0	100,2	104,7	100,0	103,3	103,3	100,2
November	101,6	100,0	100,2	105,0	100,0	103,3	103,3	99,4
Dezember	101,6	100,0	100,2	105,0	100,0	103,3	103,3	99,4
2001 Januar	104,4	98,3	102,6	109,7	102,3	102,2	102,2	104,2
Februar	104,6	98,3	103,2	109,7	102,3	102,2	102,2	104,4
März	104,7	98,3	103,4	109,7	102,3	101,9	101,9	104,6
April	104,7	98,3	103,4	109,7	102,3	101,9	101,9	105,0
Mai	104,7	98,3	103,4	109,7	102,3	101,9	101,9	105,7
Juni	104,7	98,3	103,4	109,7	102,3	101,9	101,9	105,9
Juli	104,8	98,3	103,7	109,7	102,3	102,4	102,4	105,6
August	104,8	98,3	103,7	109,7	102,3	102,5	102,5	105,8
September	104,8	98,3	103,7	109,7	102,3	108,2	108,2	105,8
Oktober	104,3	98,3	103,8	108,1	102,3	108,9	108,9	105,4
November	104,3	98,3	103,8	108,1	102,3	108,9	108,9	104,4
Dezember	104,3	98,3	103,8	108,1	102,3	108,9	108,9	104,5
2002 Januar	105,0	100,0	106,6	104,8	104,7	109,1	109,1	107,3
Februar	105,0	100,0	106,5	104,8	104,7	109,1	109,1	107,3
März	105,0	100,0	106,6	104,6	104,7	109,1	109,1	107,7
April	105,2	100,0	107,1	104,6	104,7	109,2	109,2	107,9
Mai	105,1	100,0	107,1	104,4	104,7	109,4	109,4	108,8
Juni	105,1	100,0	107,1	104,4	104,7	109,4	109,4	109,1
Juli	105,2	100,0	107,4	104,4	104,7	114,4	114,4	109,2
August	105,2	100,0	107,4	104,4	104,7	114,6	114,6	109,2
September	105,3	100,0	107,5	104,4	104,7	114,6	114,6	109,1
Oktober	105,3	100,0	107,5	104,4	104,7	111,4	111,4	108,4
November	105,3	100,0	107,6	104,4	104,7	111,5	111,5	107,4
Dezember	105,3	100,0	107,6	104,4	104,7	111,5	111,5	107,4
2003 Januar	106,7	100,0	109,7	104,3	107,5	115,0	115,0	108,0
Februar								
März								
April								
Mai								
Juni								
Juli								
August								
September								
Oktober								
November								
Dezember								

1 Verbraucherpreisindex für Deutschland

1.1 Gliederung nach dem Verwendungszweck

Veränderung gegenüber dem entsprechenden Vorjahresergebnis in Prozent

Jahr Monat	Versicherungs- dienstlei- stungen	Versiche- rungs- dienstlei- stungen im Zusammen- hang mit der Wohnung	Versiche- rungs- dienstlei- stungen im Zusammen- hang mit der Gesundheit	Versiche- rungs- dienstlei- stungen im Zusammen- hang mit dem Verkehr	Andere Versiche- rungs- dienstlei- stungen	Finanz- dienstlei- stungen a.n.g.	Sonstige Finanz- dienstlei- stungen a.n.g.	Andere Dienstlei- stungen, a.n.g.
COICOP-VPI-Nr.	125	1252	1253	1254	1255	126	1262	127
Gewichtung in ‰	24,58	1,92	8,91	7,58	6,17	3,59	3,59	3,83
2000 JD	5,0	0,0	3,7	9,8	2,8	4,6	4,6	1,4
2001 JD	4,6	-1,7	3,5	9,3	2,3	4,3	4,3	5,1
2002 JD	0,6	1,7	3,6	-4,4	2,3	6,5	6,5	2,9
2003 JD								
2000 Januar	5,3	0,1	5,6	8,8	2,8	4,3	4,3	1,0
Februar	4,4	0,0	4,3	7,4	2,6	4,3	4,3	0,8
März	4,3	0,0	4,3	6,6	3,0	4,3	4,3	1,1
April	4,8	0,0	3,1	9,5	3,0	4,3	4,3	1,1
Mai	4,4	0,0	3,1	8,4	3,0	4,3	4,3	1,7
Juni	4,4	0,0	3,3	8,3	3,0	4,3	4,3	2,1
Juli	4,8	0,0	3,5	9,4	3,0	4,2	4,2	2,2
August	5,1	0,0	3,5	10,3	3,0	4,2	4,2	2,0
September	5,1	0,0	3,5	10,3	3,0	7,7	7,7	2,0
Oktober	6,4	0,0	3,5	14,6	3,0	4,3	4,3	1,4
November	5,6	0,0	3,5	11,9	3,0	4,3	4,3	0,5
Dezember	5,0	0,0	3,5	11,7	1,3	4,3	4,3	0,5
2001 Januar	6,0	-1,7	3,0	14,7	2,3	3,8	3,8	5,1
Februar	6,1	-1,7	3,4	14,7	2,3	3,8	3,8	5,2
März	6,2	-1,7	3,6	14,7	2,3	3,5	3,5	5,1
April	5,1	-1,7	3,6	10,9	2,3	3,5	3,5	5,4
Mai	5,1	-1,7	3,6	10,8	2,3	3,5	3,5	5,4
Juni	5,1	-1,7	3,4	10,9	2,3	3,5	3,5	5,2
Juli	4,8	-1,7	3,6	9,7	2,3	3,7	3,7	4,8
August	4,5	-1,7	3,5	8,8	2,3	3,9	3,9	5,0
September	4,5	-1,7	3,5	8,8	2,3	6,1	6,1	5,0
Oktober	2,8	-1,7	3,6	3,2	2,3	5,4	5,4	5,2
November	2,7	-1,7	3,6	3,0	2,3	5,4	5,4	5,0
Dezember	2,7	-1,7	3,6	3,0	2,3	5,4	5,4	5,1
2002 Januar	0,6	1,7	3,9	-4,5	2,3	6,8	6,8	3,0
Februar	0,4	1,7	3,2	-4,5	2,3	6,8	6,8	2,8
März	0,3	1,7	3,1	-4,6	2,3	7,1	7,1	3,0
April	0,5	1,7	3,6	-4,6	2,3	7,2	7,2	2,8
Mai	0,4	1,7	3,6	-4,8	2,3	7,4	7,4	2,9
Juni	0,4	1,7	3,6	-4,8	2,3	7,4	7,4	3,0
Juli	0,4	1,7	3,6	-4,8	2,3	11,7	11,7	3,4
August	0,4	1,7	3,6	-4,8	2,3	11,8	11,8	3,2
September	0,5	1,7	3,7	-4,8	2,3	5,9	5,9	3,1
Oktober	1,0	1,7	3,6	-3,4	2,3	2,3	2,3	2,8
November	1,0	1,7	3,7	-3,4	2,3	2,4	2,4	2,9
Dezember	1,0	1,7	3,7	-3,4	2,3	2,4	2,4	2,8
2003 Januar	1,6	0,0	2,9	-0,5	2,7	5,4	5,4	0,7
Februar								
März								
April								
Mai								
Juni								
Juli								
August								
September								
Oktober								
November								
Dezember								

1 Verbraucherpreisindex für Deutschland
1.2 Sondergliederungen *)

2000 = 100

Jahr Monat	Gesamtindex ohne saison- abhängige Nahrungs- mittel	Saison- abhängige Nahrungs- mittel (frisches Obst und Gemüse, frischer Fisch)	Gesamtindex ohne saison- abhängige Waren	Saisonab- hängige Waren (saisonab- hängige Nahrungsmittel, Blumen, Kohle und leichtes Heizöl)	Gesamtindex ohne saison- abhängige Waren und Dienst- leistungen	Saison- abhängige Waren und Dienst- leistungen (Pauschal- reisen, Ferien- wohnungen u.ä.)
Gewichtung in %	983,74	16,26	969,04	30,96	945,58	54,42
2000 JD	100,0	100,0	100,0	100,0	100,0	100,0
2001 JD	101,9	107,9	102,0	103,2	101,9	103,3
2002 JD	103,3	107,6	103,5	100,9	103,4	103,4
2003 JD						
2000 Januar	99,4	100,0	99,5	95,9	99,8	93,7
Februar	99,5	104,4	99,6	99,7	99,7	98,3
März	99,6	100,3	99,6	98,2	99,8	96,2
April	99,5	103,5	99,6	97,8	99,7	97,2
Mai	99,4	105,7	99,4	100,1	99,7	95,9
Juni	99,8	106,1	99,9	100,6	100,0	99,3
Juli	100,2	103,3	100,3	99,9	100,0	105,4
August	100,1	96,9	100,2	97,5	99,9	102,6
September	100,4	94,0	100,2	104,4	100,2	101,9
Oktober	100,3	92,8	100,2	101,2	100,3	98,1
November	100,4	94,6	100,2	102,0	100,4	97,3
Dezember	101,3	98,4	101,2	102,9	100,5	114,2
2001 Januar	100,8	105,0	100,8	102,6	101,0	98,4
Februar	101,4	104,4	101,4	102,8	101,4	101,8
März	101,4	107,1	101,4	103,1	101,5	100,4
April	101,6	113,0	101,7	106,2	101,8	102,2
Mai	101,9	121,1	101,9	110,7	102,1	104,0
Juni	102,1	120,1	102,1	110,8	102,1	106,7
Juli	102,3	114,8	102,4	106,6	102,1	110,7
August	102,3	104,3	102,4	101,0	102,1	106,2
September	102,3	102,2	102,3	101,6	102,3	102,1
Oktober	102,0	102,3	102,0	99,8	102,2	98,7
November	101,9	98,1	102,0	96,1	102,1	95,9
Dezember	102,8	101,9	103,0	96,9	102,2	113,0
2002 Januar	102,6	120,2	102,8	107,1	102,9	103,0
Februar	103,0	117,4	103,1	105,9	103,1	105,5
März	103,2	116,1	103,3	106,1	103,3	104,4
April	103,1	116,0	103,2	106,2	103,5	100,5
Mai	103,2	115,9	103,4	105,7	103,4	103,8
Juni	103,2	111,0	103,4	101,4	103,4	102,7
Juli	103,6	106,9	103,8	99,2	103,4	108,3
August	103,6	100,4	103,8	95,8	103,4	104,9
September	103,5	99,1	103,6	96,5	103,5	100,8
Oktober	103,4	97,3	103,5	96,6	103,6	98,7
November	103,1	94,7	103,3	93,5	103,4	95,0
Dezember	104,1	96,6	104,2	96,3	103,5	112,6
2003 Januar	103,9	104,5	104,0	102,0	104,2	100,5
Februar						
März						
April						
Mai						
Juni						
Juli						
August						
September						
Oktober						
November						
Dezember						

1 Verbraucherpreisindex für Deutschland
1.2 Sondergliederungen *)

Veränderung gegenüber dem entsprechenden Vorjahresergebnis in Prozent

Jahr Monat	Gesamtindex ohne saison- abhängige Nahrungs- mittel	Saison- abhängige Nahrungs- mittel (frisches Obst und Gemüse, frischer Fisch)	Gesamtindex ohne saison- abhängige Waren	Saisonab- hängige Waren (saisonab- hängige Nahrungsmittel, Blumen, Kohle und leichtes Heizöl)	Gesamtindex ohne saison- abhängige Waren und Dienst- leistungen	Saison- abhängige Waren und Dienst- leistungen (Pauschal- reisen, Ferien- wohnungen u.ä.)
Gewichtung in %	983,74	16,26	969,04	30,96	945,58	54,42
2000 JD	1,5	-1,0
2001 JD	1,9	7,9	2,0	3,2	1,9	3,3
2002 JD	1,4	-0,3	1,5	-2,2	1,5	0,1
2003 JD						
2000 Januar	1,8	-3,6
Februar	1,7	0,0
März	1,7	-3,8
April	1,2	-2,8
Mai	1,1	-1,4
Juni	1,3	0,9
Juli	1,3	1,9
August	1,1	-0,4
September	1,6	-1,6
Oktober	1,5	-1,7
November	1,5	-0,6
Dezember	2,1	2,2
2001 Januar	1,4	5,0	1,3	7,0	1,2	5,0
Februar	1,9	0,0	1,8	3,1	1,7	3,6
März	1,8	6,8	1,8	5,0	1,7	4,4
April	2,1	9,2	2,1	8,6	2,1	5,1
Mai	2,5	14,6	2,5	10,6	2,4	8,4
Juni	2,3	13,2	2,2	10,1	2,1	7,5
Juli	2,1	11,1	2,1	6,7	2,1	5,0
August	2,2	7,6	2,2	3,6	2,2	3,5
September	1,9	8,7	2,1	-2,7	2,1	0,2
Oktober	1,7	10,2	1,8	-1,4	1,9	0,6
November	1,5	3,7	1,8	-5,8	1,7	-1,4
Dezember	1,5	3,6	1,8	-5,8	1,7	-1,1
2002 Januar	1,8	14,5	2,0	4,4	1,9	4,7
Februar	1,6	12,5	1,7	3,0	1,7	3,6
März	1,8	8,4	1,9	2,9	1,8	4,0
April	1,5	2,7	1,5	0,0	1,7	-1,7
Mai	1,3	-4,3	1,5	-4,5	1,3	-0,2
Juni	1,1	-7,6	1,3	-8,5	1,3	-3,7
Juli	1,3	-6,9	1,4	-6,9	1,3	-2,2
August	1,3	-3,7	1,4	-5,1	1,3	-1,2
September	1,2	-3,0	1,3	-5,0	1,2	-1,3
Oktober	1,4	-4,9	1,5	-3,2	1,4	0,0
November	1,2	-3,5	1,3	-2,7	1,3	-0,9
Dezember	1,3	-5,2	1,2	-0,6	1,3	-0,4
2003 Januar	1,3	-13,1	1,2	-4,8	1,3	-2,4
Februar						
März						
April						
Mai						
Juni						
Juli						
August						
September						
Oktober						
November						
Dezember						

*) Siehe auch S. 4

1 Verbraucherpreisindex für Deutschland
1.2 Sondergliederungen *)

2000 = 100

Jahr Monat	Gesamtindex ohne admini- strierte Preise	Admini- strierte Preise	Gesamtindex ohne Energie und saisonabhängige Nahrungsmittel	Gesamtindex ohne Energie und saisonabhängige Waren und Dienstleistungen	Gesamtindex ohne Energie und administrierte Preise	Gesamtindex ohne Energie, saisonabhängige Waren und Dienstleistungen sowie administrierte Preise
Gewichtung in %	812,25	187,75	903,02	873,11	760,90	714,73
2000 JD	100,0	100,0	100,0	100,0	100,0	100,0
2001 JD	101,7	103,3	101,5	101,5	101,5	101,3
2002 JD	102,9	105,4	103,1	103,0	102,9	102,7
2003 JD						
2000 Januar	99,1	100,7	99,9	100,1	99,6	99,9
Februar	99,5	100,2	100,0	100,0	99,9	99,9
März	99,5	100,0	99,8	99,9	99,7	99,8
April	99,5	99,9	99,9	100,0	99,9	99,9
Mai	99,4	99,8	99,6	99,9	99,7	99,9
Juni	100,0	99,6	99,8	99,9	99,9	99,9
Juli	100,4	99,7	100,2	99,9	100,4	100,0
August	100,2	99,6	100,1	99,9	100,1	100,0
September	100,4	99,8	99,9	100,0	99,9	100,1
Oktober	100,2	100,0	99,9	100,1	99,8	100,2
November	100,3	100,2	99,9	100,1	99,9	100,2
Dezember	101,4	100,6	101,0	100,2	101,2	100,3
2001 Januar	100,4	102,6	100,6	100,7	100,4	100,5
Februar	101,1	102,8	100,9	100,9	100,8	100,7
März	101,1	102,8	100,9	101,0	100,9	100,8
April	101,5	102,9	101,1	101,2	101,2	101,1
Mai	102,0	103,1	101,2	101,3	101,5	101,2
Juni	102,2	103,2	101,5	101,5	101,7	101,4
Juli	102,3	103,4	102,0	101,6	102,2	101,5
August	102,0	103,5	101,9	101,7	101,9	101,6
September	101,9	103,9	101,8	101,8	101,7	101,6
Oktober	101,5	104,0	101,8	101,9	101,6	101,7
November	101,3	103,9	101,8	102,0	101,6	101,8
Dezember	102,5	104,0	102,9	102,1	103,0	101,9
2002 Januar	102,4	105,0	102,6	102,6	102,7	102,5
Februar	102,8	105,2	102,9	102,8	103,0	102,6
März	103,0	105,2	102,9	102,9	103,0	102,7
April	102,9	105,3	102,7	102,9	102,7	102,7
Mai	103,0	105,4	102,9	102,9	102,9	102,7
Juni	102,9	105,5	103,0	103,0	102,9	102,7
Juli	103,3	105,5	103,4	103,0	103,3	102,7
August	103,1	105,4	103,3	103,0	103,1	102,7
September	102,9	105,5	103,1	103,1	102,8	102,8
Oktober	102,8	105,5	103,0	103,1	102,6	102,8
November	102,4	105,5	102,9	103,1	102,5	102,8
Dezember	103,6	105,5	104,0	103,2	103,7	102,9
2003 Januar	103,4	106,4	103,3	103,5	103,0	103,1
Februar						
März						
April						
Mai						
Juni						
Juli						
August						
September						
Oktober						
November						
Dezember						

**1 Verbraucherpreisindex für Deutschland
1.2 Sondergliederungen *)**

Veränderung gegenüber dem entsprechenden Vorjahresergebnis in Prozent

Jahr Monat	Gesamtindex ohne admini- strierte Preise	Admini- strierte Preise	Gesamtindex ohne Energie und saisonabhängige Nahrungsmittel	Gesamtindex ohne Energie und saisonabhängige Waren und Dienstleistungen	Gesamtindex ohne Energie und administrierte Preise	Gesamtindex ohne Energie, saisonabhängige Waren und Dienstleistungen sowie administrierte Preise
Gewichtung in %	812,25	187,75	903,02	873,11	760,90	714,73
2000 JD	1,9	-0,4
2001 JD	1,7	3,3	1,5	1,5	1,5	1,3
2002 JD	1,2	2,0	1,6	1,5	1,4	1,4
2003 JD						
2000						
Januar	1,8	1,1
Februar	1,9	0,4
März	1,8	0,2
April	1,6	-0,8
Mai	1,5	-0,9
Juni	1,9	-1,0
Juli	1,8	-1,0
August	1,7	-1,2
September	2,1	-0,9
Oktober	1,9	-0,3
November	1,8	-0,1
Dezember	2,5	0,3
2001						
Januar	1,3	1,9	0,7	0,6	0,8	0,6
Februar	1,6	2,6	0,9	0,9	0,9	0,8
März	1,6	2,8	1,1	1,1	1,2	1,0
April	2,0	3,0	1,2	1,2	1,3	1,2
Mai	2,6	3,3	1,6	1,4	1,8	1,3
Juni	2,2	3,6	1,7	1,6	1,8	1,5
Juli	1,9	3,7	1,8	1,7	1,8	1,5
August	1,8	3,9	1,8	1,8	1,8	1,6
September	1,5	4,1	1,9	1,8	1,8	1,5
Oktober	1,3	4,0	1,9	1,8	1,8	1,5
November	1,0	3,7	1,9	1,9	1,7	1,6
Dezember	1,1	3,4	1,9	1,9	1,8	1,6
2002						
Januar	2,0	2,3	2,0	1,9	2,3	2,0
Februar	1,7	2,3	2,0	1,9	2,2	1,9
März	1,9	2,3	2,0	1,9	2,1	1,9
April	1,4	2,3	1,6	1,7	1,5	1,6
Mai	1,0	2,2	1,7	1,6	1,4	1,5
Juni	0,7	2,2	1,5	1,5	1,2	1,3
Juli	1,0	2,0	1,4	1,4	1,1	1,2
August	1,1	1,8	1,4	1,3	1,2	1,1
September	1,0	1,5	1,3	1,3	1,1	1,2
Oktober	1,3	1,4	1,2	1,2	1,0	1,1
November	1,1	1,5	1,1	1,1	0,9	1,0
Dezember	1,1	1,4	1,1	1,1	0,7	1,0
2003						
Januar	1,0	1,3	0,7	0,9	0,3	0,6
Februar						
März						
April						
Mai						
Juni						
Juli						
August						
September						
Oktober						
November						
Dezember						

*) Siehe auch S. 4

1 Verbraucherpreisindex für Deutschland
1.2 Sondergliederungen *)

2000 = 100

Jahr Monat	Gesamtindex ohne Heizöl und Kraftstoffe	Heizöl und Kraftstoffe	Gesamtindex ohne Haushalts- energie	Haushalts- energie (Strom, Gas und andere Brennstoffe)	Gesamtindex ohne Energie (Haushalts- energie und Kraftstoffe)	Energie (Haushalts- energie und Kraftstoffe)
Gewichtung in %	958,40	41,60	952,98	47,02	919,28	80,72
2000 JD	100,0	100,0	100,0	100,0	100,0	100,0
2001 JD	102,1	99,7	101,6	109,1	101,7	105,7
2002 JD	103,5	100,0	103,2	108,0	103,2	106,0
2003 JD						
2000						
Januar	99,7	92,9	99,7	93,4	99,9	94,2
Februar	99,9	93,6	99,9	94,4	100,0	94,8
März	99,6	98,2	99,8	95,6	99,8	97,3
April	99,9	93,4	99,8	95,8	99,9	95,6
Mai	99,7	94,3	99,6	97,2	99,7	96,4
Juni	99,9	101,0	100,0	97,9	99,9	100,1
Juli	100,3	101,1	100,4	99,1	100,3	100,6
August	100,1	100,3	100,1	100,5	100,0	100,6
September	99,9	110,4	100,0	106,5	99,8	106,1
Oktober	99,9	106,0	99,9	106,4	99,8	104,8
November	100,0	106,3	99,9	106,9	99,8	105,6
Dezember	101,2	102,4	101,0	106,4	101,0	104,0
2001						
Januar	101,0	96,7	100,5	107,2	100,6	103,1
Februar	101,4	101,7	101,1	108,2	101,0	106,1
März	101,5	100,9	101,1	108,1	101,1	105,9
April	101,8	102,9	101,5	109,0	101,3	107,3
Mai	102,0	107,3	101,8	109,7	101,5	109,8
Juni	102,2	105,3	102,0	110,6	101,8	108,9
Juli	102,6	100,5	102,2	110,1	102,2	106,5
August	102,4	99,4	101,9	110,4	102,0	106,1
September	102,3	101,8	101,8	111,7	101,8	107,4
Oktober	102,2	95,9	101,6	109,4	101,8	104,0
November	102,2	92,7	101,5	108,0	101,8	102,3
Dezember	103,3	91,0	102,6	106,8	102,9	101,4
2002						
Januar	103,3	93,9	102,7	108,1	102,9	103,5
Februar	103,6	95,1	103,0	107,9	103,2	104,1
März	103,6	98,9	103,1	108,6	103,2	106,0
April	103,3	103,7	103,1	108,8	102,9	108,1
Mai	103,5	101,5	103,2	108,3	103,1	106,9
Juni	103,5	99,8	103,2	107,4	103,1	105,9
Juli	103,9	100,0	103,5	107,5	103,5	105,9
August	103,6	100,7	103,3	107,5	103,3	106,2
September	103,4	102,9	103,2	108,2	103,1	107,2
Oktober	103,3	103,9	103,1	108,5	102,9	107,6
November	103,2	98,9	102,8	106,9	102,8	105,1
Dezember	104,2	100,1	103,8	107,7	103,8	105,6
2003						
Januar	103,8	106,5	103,6	111,5	103,4	110,7
Februar						
März						
April						
Mai						
Juni						
Juli						
August						
September						
Oktober						
November						
Dezember						

1 Verbraucherpreisindex für Deutschland
1.2 Sondergliederungen *)

Veränderung gegenüber dem entsprechenden Vorjahresergebnis in Prozent

Jahr Monat	Gesamtindex ohne Heizöl und Kraftstoffe	Heizöl und Kraftstoffe	Gesamtindex ohne Haushalts- energie	Haushalts- energie (Strom, Gas und andere Brennstoffe)	Gesamtindex ohne Energie (Haushalts- energie und Kraftstoffe)	Energie (Haushalts- energie und Kraftstoffe)
Gewichtung in %	958,40	41,60	952,98	47,02	919,28	80,72
2000 JD	0,6	24,4	-	10,9	-	-
2001 JD	2,1	-0,3	1,6	9,1	1,7	5,7
2002 JD	1,4	0,3	1,6	-1,0	1,5	0,3
2003 JD						
2000 Januar	0,7	30,7	-	8,6	-	-
Februar	0,6	33,1	-	10,3	-	-
März	0,3	35,6	-	10,1	-	-
April	0,6	18,5	-	5,4	-	-
Mai	0,2	22,8	-	7,0	-	-
Juni	0,4	28,2	-	7,9	-	-
Juli	0,5	23,4	-	8,1	-	-
August	0,5	19,4	-	9,1	-	-
September	0,6	28,4	-	15,4	-	-
Oktober	0,8	21,8	-	16,5	-	-
November	0,7	21,9	-	17,0	-	-
Dezember	1,7	13,3	-	15,0	-	-
2001 Januar	1,3	4,1	0,8	14,8	0,7	9,4
Februar	1,5	8,7	1,2	14,6	1,0	11,9
März	1,9	2,7	1,3	13,1	1,3	8,8
April	1,9	10,2	1,7	13,8	1,4	12,2
Mai	2,3	13,8	2,2	12,9	1,8	13,9
Juni	2,3	4,3	2,0	13,0	1,9	8,8
Juli	2,3	-0,6	1,8	11,1	1,9	5,9
August	2,3	-0,9	1,8	9,9	2,0	5,5
September	2,4	-7,8	1,8	4,9	2,0	1,2
Oktober	2,3	-9,5	1,7	2,8	2,0	-0,8
November	2,2	-12,8	1,6	1,0	2,0	-3,1
Dezember	2,1	-11,1	1,6	0,4	1,9	-2,5
2002 Januar	2,3	-2,9	2,2	0,8	2,3	0,4
Februar	2,2	-6,5	1,9	-0,3	2,2	-1,9
März	2,1	-2,0	2,0	0,5	2,1	0,1
April	1,5	0,8	1,6	-0,2	1,6	0,7
Mai	1,5	-5,4	1,4	-1,3	1,6	-2,6
Juni	1,3	-5,2	1,2	-2,9	1,3	-2,8
Juli	1,3	-0,5	1,3	-2,4	1,3	-0,6
August	1,2	1,3	1,4	-2,6	1,3	0,1
September	1,1	1,1	1,4	-3,1	1,3	-0,2
Oktober	1,1	8,3	1,5	-0,8	1,1	3,5
November	1,0	6,7	1,3	-1,0	1,0	2,7
Dezember	0,9	10,0	1,2	0,8	0,9	4,1
2003 Januar	0,5	13,4	0,9	3,1	0,5	7,0
Februar						
März						
April						
Mai						
Juni						
Juli						
August						
September						
Oktober						
November						
Dezember						

*) Siehe auch S. 4

1 Verbraucherpreisindex für Deutschland
1.2 Sondergliederungen *)

2000 = 100

Jahr Monat	Gesamt- index	Waren					Dienst- leistungen
		zu- sam- men	Verbrauchs- güter	Haushalts- energie (Strom, Gas und andere Brennstoffe)	Gebrauchs- güter mit mittlerer Lebens- dauer	langlebige Gebrauchs- güter	
Gewichtung in %	1000	484,48	278,37	47,02	101,15	104,96	515,52
2000 JD	100,0	100,0	100,0	100,0	100,0	100,0	100,0
2001 JD	102,0	102,1	103,9	109,1	100,8	98,6	101,9
2002 JD	103,4	102,9	105,0	108,0	101,5	98,4	103,9
2003 JD							
2000 Januar	99,4	99,3	98,3	93,4	100,0	101,6	99,5
Februar	99,6	99,5	98,7	94,4	99,9	101,1	99,7
März	99,6	99,7	99,1	95,6	100,1	100,6	99,5
April	99,6	99,4	98,8	95,8	100,1	100,5	99,7
Mai	99,5	99,5	99,1	97,2	100,0	100,1	99,4
Juni	99,9	100,1	100,2	97,9	99,9	99,9	99,7
Juli	100,3	100,0	100,2	99,1	99,8	99,8	100,6
August	100,1	99,7	99,9	100,5	99,5	99,6	100,4
September	100,3	100,7	101,4	106,5	100,0	99,4	100,0
Oktober	100,2	100,5	101,0	106,4	100,1	99,3	99,9
November	100,3	100,8	101,6	106,9	100,2	99,1	99,8
Dezember	101,2	100,7	101,5	106,4	100,3	99,0	101,7
2001 Januar	100,8	100,9	101,9	107,2	100,1	98,8	100,8
Februar	101,4	101,5	103,1	108,2	100,1	98,7	101,3
März	101,4	101,7	103,4	108,1	100,4	98,6	101,2
April	101,8	102,3	104,4	109,0	100,6	98,7	101,3
Mai	102,2	103,2	105,8	109,7	100,8	98,6	101,3
Juni	102,4	103,1	105,7	110,6	100,8	98,6	101,7
Juli	102,5	102,6	104,7	110,1	100,6	98,7	102,5
August	102,3	102,1	104,0	110,4	100,5	98,6	102,5
September	102,3	102,4	104,4	111,7	101,0	98,6	102,1
Oktober	102,0	102,0	103,5	109,4	101,2	98,6	102,0
November	101,8	101,7	102,9	108,0	101,5	98,6	101,9
Dezember	102,8	101,7	103,0	106,8	101,5	98,6	103,8
2002 Januar	102,9	103,1	105,2	108,1	101,6	99,0	102,8
Februar	103,2	103,1	105,2	107,9	101,5	99,0	103,3
März	103,4	103,4	105,6	108,6	101,8	99,0	103,4
April	103,3	103,7	106,2	108,8	101,9	98,9	103,0
Mai	103,4	103,4	105,8	108,3	101,7	98,6	103,5
Juni	103,4	102,9	105,1	107,4	101,6	98,3	103,8
Juli	103,7	102,6	104,8	107,5	101,1	98,2	104,7
August	103,5	102,4	104,5	107,5	101,0	98,0	104,6
September	103,4	102,6	104,8	108,2	101,5	97,9	104,1
Oktober	103,3	102,6	104,8	108,5	101,7	97,9	103,9
November	103,0	102,2	104,0	106,9	101,6	97,8	103,8
Dezember	104,0	102,3	104,4	107,7	101,3	97,8	105,6
2003 Januar	104,0	103,7	106,9	111,5	101,0	97,8	104,2
Februar							
März							
April							
Mai							
Juni							
Juli							
August							
September							
Oktober							
November							
Dezember							

1 Verbraucherpreisindex für Deutschland
1.2 Sondergliederungen *)

Veränderung gegenüber dem entsprechenden Vorjahresergebnis in Prozent

Jahr Monat	Gesamt- index	Waren					Dienst- leistungen
		zu- sam- men	Verbrauchs- güter	Haushalts- energie (Strom, Gas und andere Brennstoffe)	Gebrauchs- güter mit mittlerer Lebens- dauer	langlebige Gebrauchs- güter	
Gewichtung in ‰	1000	484,48	278,37	47,02	101,15	104,96	515,52
2000 JD	1,4	1,9	3,7	10,9	0,2	-1,8	1,1
2001 JD	2,0	2,1	3,9	9,1	0,8	-1,4	1,9
2002 JD	1,4	0,8	1,1	-1,0	0,7	-0,2	2,0
2003 JD							
2000 Januar	1,6	2,0	3,3	8,6	0,4	-0,3	1,4
Februar	1,6	2,3	3,9	10,3	0,3	-0,8	1,0
März	1,5	2,3	4,0	10,1	0,4	-1,3	0,8
April	1,1	1,0	2,0	5,4	0,4	-1,4	1,4
Mai	1,0	1,3	2,6	7,0	0,2	-1,7	0,8
Juni	1,3	1,8	3,6	7,9	0,1	-1,8	0,9
Juli	1,3	1,7	3,5	8,1	0,1	-1,9	0,9
August	1,2	1,5	3,3	9,1	-0,1	-2,3	0,7
September	1,6	2,4	4,9	15,4	0,0	-2,3	0,9
Oktober	1,6	2,1	4,3	16,5	0,0	-2,4	1,0
November	1,5	2,4	4,9	17,0	0,0	-2,5	0,7
Dezember	2,1	1,9	4,1	15,0	0,2	-2,6	2,3
2001 Januar	1,4	1,6	3,7	14,8	0,1	-2,8	1,3
Februar	1,8	2,0	4,5	14,6	0,2	-2,4	1,6
März	1,8	2,0	4,3	13,1	0,3	-2,0	1,7
April	2,2	2,9	5,7	13,8	0,5	-1,8	1,6
Mai	2,7	3,7	6,8	12,9	0,8	-1,5	1,9
Juni	2,5	3,0	5,5	13,0	0,9	-1,3	2,0
Juli	2,2	2,6	4,5	11,1	0,8	-1,1	1,9
August	2,2	2,4	4,1	9,9	1,0	-1,0	2,1
September	2,0	1,7	3,0	4,9	1,0	-0,8	2,1
Oktober	1,8	1,5	2,5	2,8	1,1	-0,7	2,1
November	1,5	0,9	1,3	1,0	1,3	-0,5	2,1
Dezember	1,6	1,0	1,5	0,4	1,2	-0,4	2,1
2002 Januar	2,1	2,2	3,2	0,8	1,5	0,2	2,0
Februar	1,8	1,6	2,0	-0,3	1,4	0,3	2,0
März	2,0	1,7	2,1	0,5	1,4	0,4	2,2
April	1,5	1,4	1,7	-0,2	1,3	0,2	1,7
Mai	1,2	0,2	0,0	-1,3	0,9	0,0	2,2
Juni	1,0	-0,2	-0,6	-2,9	0,8	-0,3	2,1
Juli	1,2	0,0	0,1	-2,4	0,5	-0,5	2,1
August	1,2	0,3	0,5	-2,6	0,5	-0,6	2,0
September	1,1	0,2	0,4	-3,1	0,5	-0,7	2,0
Oktober	1,3	0,6	1,3	-0,8	0,5	-0,7	1,9
November	1,2	0,5	1,1	-1,0	0,1	-0,8	1,9
Dezember	1,2	0,6	1,4	0,8	-0,2	-0,8	1,7
2003 Januar	1,1	0,6	1,6	3,1	-0,6	-1,2	1,4
Februar							
März							
April							
Mai							
Juni							
Juli							
August							
September							
Oktober							
November							
Dezember							

*) Siehe auch S. 4

1 Verbraucherpreisindex für Deutschland
1.2 Sondergliederungen *)

2000 = 100

Jahr Monat	Gesamt- index	Gesamt- index ohne Woh- nungs- miete	Wohnungsmiete				Woh- nungs- neben- kosten
			zu- sam- men	Netto- kalt- miete	davon		
					Altbau- woh- nungen	Neubau- woh- nungen	
Gewichtung in %	1000	755,85	244,15	212,17	33,93	178,24	31,98
2000 JD	100,0	100,0	100,0	100,0	100,0	100,0	100,0
2001 JD	102,0	102,2	101,2	101,1	101,7	101,0	101,8
2002 JD	103,4	103,6	102,6	102,5	103,5	102,3	103,2
2003 JD							
2000 Januar	99,4	99,4	99,5	99,4	99,2	99,5	99,7
Februar	99,6	99,6	99,6	99,6	99,5	99,7	99,7
März	99,6	99,5	99,7	99,7	99,7	99,7	99,8
April	99,6	99,5	99,8	99,8	99,8	99,8	99,8
Mai	99,5	99,3	99,9	99,9	99,9	99,9	99,9
Juni	99,9	99,9	100,0	100,0	100,0	99,9	99,9
Juli	100,3	100,4	100,1	100,1	100,1	100,1	99,9
August	100,1	100,1	100,1	100,1	100,1	100,1	100,1
September	100,3	100,3	100,2	100,2	100,2	100,2	100,2
Oktober	100,2	100,1	100,3	100,3	100,4	100,3	100,3
November	100,3	100,2	100,4	100,4	100,5	100,4	100,3
Dezember	101,2	101,5	100,5	100,5	100,7	100,4	100,4
2001 Januar	100,8	100,9	100,7	100,6	100,8	100,5	101,5
Februar	101,4	101,6	100,8	100,7	101,0	100,7	101,6
März	101,4	101,6	100,9	100,8	101,2	100,7	101,7
April	101,8	102,1	101,0	100,9	101,3	100,8	101,7
Mai	102,2	102,6	101,1	100,9	101,5	100,8	101,8
Juni	102,4	102,8	101,1	101,0	101,7	100,9	101,8
Juli	102,5	102,9	101,2	101,1	101,8	101,0	101,9
August	102,3	102,6	101,4	101,3	102,0	101,2	101,9
September	102,3	102,5	101,4	101,4	102,1	101,2	101,9
Oktober	102,0	102,1	101,5	101,4	102,2	101,3	101,9
November	101,8	101,9	101,6	101,5	102,3	101,4	101,9
Dezember	102,8	103,2	101,6	101,6	102,4	101,4	101,9
2002 Januar	102,9	103,2	102,0	101,9	102,7	101,7	103,0
Februar	103,2	103,5	102,2	102,1	103,0	102,0	103,0
März	103,4	103,7	102,4	102,3	103,2	102,1	103,0
April	103,3	103,6	102,4	102,4	103,3	102,2	103,0
Mai	103,4	103,7	102,5	102,4	103,4	102,2	103,1
Juni	103,4	103,6	102,6	102,5	103,5	102,3	103,2
Juli	103,7	104,0	102,7	102,6	103,5	102,4	103,2
August	103,5	103,8	102,8	102,7	103,8	102,5	103,2
September	103,4	103,6	102,8	102,7	103,9	102,5	103,3
Oktober	103,3	103,4	102,9	102,8	103,9	102,6	103,3
November	103,0	103,0	103,0	102,9	104,1	102,7	103,3
Dezember	104,0	104,3	103,0	103,0	104,1	102,8	103,3
2003 Januar	104,0	104,2	103,2	103,1	104,1	102,9	104,3
Februar							
März							
April							
Mai							
Juni							
Juli							
August							
September							
Oktober							
November							
Dezember							

1 Verbraucherpreisindex für Deutschland
1.2 Sondergliederungen *)

Veränderung gegenüber dem entsprechenden Vorjahresergebnis in Prozent

Jahr Monat	Gesamt- index	Gesamt- index ohne Woh- nungs- miete	Wohnungsmiete					Woh- nungs- neben- kosten
			zu- sam- men	Netto- kalt- miete	davon			
					Altbau- woh- nungen	Neubau- woh- nungen		
Gewichtung in %	1000	787,83	244,15	212,17	33,93	178,24	31,98	
2000 JD	1,4	1,5	1,2	1,2	1,6	1,0	1,9	
2001 JD	2,0	2,2	1,2	1,1	1,7	1,0	1,8	
2002 JD	1,4	1,4	1,4	1,4	1,8	1,3	1,4	
2003 JD								
2000								
Januar	1,6	1,8	1,2	1,1	1,6	0,9	1,8	
Februar	1,6	1,8	1,2	1,1	1,6	1,0	1,7	
März	1,5	1,6	1,2	1,2	1,7	1,0	1,9	
April	1,1	1,1	1,2	1,2	1,8	1,0	1,7	
Mai	1,0	0,9	1,2	1,2	1,8	1,0	1,8	
Juni	1,3	1,4	1,3	1,1	1,7	1,0	2,0	
Juli	1,3	1,4	1,2	1,2	1,6	1,1	1,8	
August	1,2	1,2	1,2	1,2	1,5	1,1	2,0	
September	1,6	1,7	1,2	1,2	1,5	1,1	2,0	
Oktober	1,6	1,6	1,3	1,2	1,5	1,1	2,0	
November	1,5	1,5	1,2	1,1	1,4	1,0	2,1	
Dezember	2,1	2,4	1,3	1,2	1,6	1,0	2,2	
2001								
Januar	1,4	1,5	1,2	1,2	1,6	1,0	1,8	
Februar	1,8	2,0	1,2	1,1	1,5	1,0	1,9	
März	1,8	2,1	1,2	1,1	1,5	1,0	1,9	
April	2,2	2,6	1,2	1,1	1,5	1,0	1,9	
Mai	2,7	3,3	1,2	1,0	1,6	0,9	1,9	
Juni	2,5	2,9	1,1	1,0	1,7	1,0	1,9	
Juli	2,2	2,5	1,1	1,0	1,7	0,9	2,0	
August	2,2	2,5	1,3	1,2	1,9	1,1	1,8	
September	2,0	2,2	1,2	1,2	1,9	1,0	1,7	
Oktober	1,8	2,0	1,2	1,1	1,8	1,0	1,6	
November	1,5	1,7	1,2	1,1	1,8	1,0	1,6	
Dezember	1,6	1,7	1,1	1,1	1,7	1,0	1,5	
2002								
Januar	2,1	2,3	1,3	1,3	1,9	1,2	1,5	
Februar	1,8	1,9	1,4	1,4	2,0	1,3	1,4	
März	2,0	2,1	1,5	1,5	2,0	1,4	1,3	
April	1,5	1,5	1,4	1,5	2,0	1,4	1,3	
Mai	1,2	1,1	1,4	1,5	1,9	1,4	1,3	
Juni	1,0	0,8	1,5	1,5	1,8	1,4	1,4	
Juli	1,2	1,1	1,5	1,5	1,7	1,4	1,3	
August	1,2	1,2	1,4	1,4	1,8	1,3	1,3	
September	1,1	1,1	1,4	1,3	1,8	1,3	1,4	
Oktober	1,3	1,3	1,4	1,4	1,7	1,3	1,4	
November	1,2	1,1	1,4	1,4	1,8	1,3	1,4	
Dezember	1,2	1,1	1,4	1,4	1,7	1,4	1,4	
2003								
Januar	1,1	1,0	1,2	1,2	1,4	1,2	1,3	
Februar								
März								
April								
Mai								
Juni								
Juli								
August								
September								
Oktober								
November								
Dezember								

*) Siehe auch S. 4

1 Verbraucherpreisindex für Deutschland
1.2 Sondergliederungen *)

2000 = 100

Jahr Monat	Gesamt- index	Kraftfahrer-Preisindex						
		zu- sam- men	Kraftwagen insgesamt	davon		Motor- räder	Ersatz- teile, Zu- behör, Pflege- mittel	Repara- turen, Inspek- tion, Wagen- wäsche
				Neuwagen	Gebraucht- wagen			
Gewichtung in %	1000	125,31	33,23	29,01	4,22	2,27	5,91	25,54
2000 JD	100,0	100,0	100,0	100,0	100,0	100,0	100,0	100,0
2001 JD	102,0	102,8	101,0	101,5	97,4	103,6	101,3	102,1
2002 JD	103,4	104,3	102,5	103,3	97,1	104,3	102,2	104,7
2003 JD								
2000 Januar	99,4	98,3	100,2	99,5	105,3	97,4	99,9	99,3
2000 Februar	99,6	98,3	100,0	99,6	102,9	97,4	100,0	99,5
2000 März	99,6	99,5	99,9	99,7	101,6	97,9	99,9	99,5
2000 April	99,6	98,6	100,0	99,8	101,5	99,2	99,9	99,8
2000 Mai	99,5	98,6	99,9	99,8	100,9	99,2	99,8	100,0
2000 Juni	99,9	100,7	99,8	99,9	99,5	99,2	99,8	100,0
2000 Juli	100,3	100,7	100,1	100,3	98,9	99,2	99,8	100,1
2000 August	100,1	100,3	100,3	100,5	98,9	99,2	99,8	100,2
2000 September	100,3	101,6	99,8	100,2	97,2	102,3	99,9	100,3
2000 Oktober	100,2	101,1	99,8	100,2	97,4	103,0	100,0	100,3
2000 November	100,3	101,5	99,9	100,2	97,8	103,0	100,5	100,4
2000 Dezember	101,2	100,7	100,0	100,3	97,6	103,0	100,6	100,5
2001 Januar	100,8	101,3	100,0	100,3	97,8	103,1	100,8	100,8
2001 Februar	101,4	103,1	100,2	100,6	97,1	103,1	101,1	101,4
2001 März	101,4	103,0	100,3	100,7	97,2	103,1	101,1	101,5
2001 April	101,8	103,7	100,4	100,9	97,1	103,3	101,1	101,9
2001 Mai	102,2	105,1	100,5	101,0	97,2	103,3	101,2	102,0
2001 Juni	102,4	104,3	100,8	101,3	97,6	103,3	101,3	102,3
2001 Juli	102,5	103,1	101,3	101,9	97,3	103,5	101,2	102,4
2001 August	102,3	102,8	101,5	102,1	97,6	103,5	101,2	102,4
2001 September	102,3	103,3	101,7	102,3	97,4	103,8	101,4	102,6
2001 Oktober	102,0	101,9	101,7	102,3	97,7	104,2	101,5	102,6
2001 November	101,8	101,3	101,6	102,3	97,0	104,2	101,6	102,7
2001 Dezember	102,8	101,2	101,7	102,3	97,6	104,2	101,6	102,8
2002 Januar	102,9	102,3	102,5	103,2	97,7	104,2	101,8	103,5
2002 Februar	103,2	102,9	102,5	103,3	96,9	104,2	101,8	103,9
2002 März	103,4	103,9	102,5	103,3	97,3	104,2	101,9	104,1
2002 April	103,3	105,2	102,4	103,2	96,8	104,2	102,0	104,3
2002 Mai	103,4	104,6	102,5	103,4	96,1	104,2	102,1	104,5
2002 Juni	103,4	104,4	102,5	103,4	96,0	104,2	102,2	104,8
2002 Juli	103,7	104,4	102,5	103,3	96,9	104,2	102,3	104,9
2002 August	103,5	104,6	102,5	103,3	97,0	104,2	102,3	104,9
2002 September	103,4	105,1	102,6	103,3	97,7	104,8	102,3	105,0
2002 Oktober	103,3	105,3	102,5	103,3	97,3	104,8	102,4	105,3
2002 November	103,0	104,2	102,5	103,2	97,3	104,5	102,5	105,5
2002 Dezember	104,0	104,3	102,5	103,2	97,6	104,4	102,6	105,6
2003 Januar	104,0	106,3	102,7	103,4	98,1	104,7	102,7	106,0
2003 Februar								
2003 März								
2003 April								
2003 Mai								
2003 Juni								
2003 Juli								
2003 August								
2003 September								
2003 Oktober								
2003 November								
2003 Dezember								

1 Verbraucherpreisindex für Deutschland
1.2 Sondergliederungen *)

Veränderung gegenüber dem entsprechenden Vorjahresergebnis in Prozent

Jahr Monat	Gesamt- index	Kraftfahrer-Preisindex						
		zu- sam- men	Kraftwagen insgesamt	davon		Motor- räder	Ersatz- teile, Zu- behör, Pflege- mittel	Repara- turen, Inspek- tion, Wagen- wäsche
				Neuwagen	Gebraucht- wagen			
Gewichtung in %	1000	125,31	33,23	29,01	4,22	2,27	5,91	25,54
2000 JD	1,4	6,0	0,0	-	-	4,1	0,3	1,4
2001 JD	2,0	2,8	1,0	1,5	-2,6	3,6	1,3	2,1
2002 JD	1,4	1,5	1,5	1,8	-0,3	0,7	0,9	2,5
2003 JD								
2000 Januar	1,6	7,7	0,5	-	-	1,6	0,3	1,5
Februar	1,6	7,4	0,1	-	-	1,6	0,5	1,4
März	1,5	8,5	0,0	-	-	2,1	0,3	1,3
April	1,1	5,1	0,1	-	-	3,4	0,4	1,4
Mai	1,0	5,8	0,1	-	-	3,4	0,3	1,4
Juni	1,3	7,1	0,0	-	-	3,4	0,1	1,3
Juli	1,3	6,3	0,3	-	-	3,4	0,2	1,4
August	1,2	4,9	-0,3	-	-	3,4	0,1	1,4
September	1,6	5,8	-0,5	-	-	6,7	0,2	1,6
Oktober	1,6	5,0	-0,5	-	-	7,0	0,2	1,4
November	1,5	5,3	-0,2	-	-	6,4	0,6	1,4
Dezember	2,1	3,7	-0,2	-	-	5,7	0,6	1,4
2001 Januar	1,4	3,1	-0,2	0,8	-7,1	5,9	0,9	1,5
Februar	1,8	4,9	0,2	1,0	-5,6	5,9	1,1	1,9
März	1,8	3,5	0,4	1,0	-4,3	5,3	1,2	2,0
April	2,2	5,2	0,4	1,1	-4,3	4,1	1,2	2,1
Mai	2,7	6,6	0,6	1,2	-3,7	4,1	1,4	2,0
Juni	2,5	3,6	1,0	1,4	-1,9	4,1	1,5	2,3
Juli	2,2	2,4	1,2	1,6	-1,6	4,3	1,4	2,3
August	2,2	2,5	1,2	1,6	-1,3	4,3	1,4	2,2
September	2,0	1,7	1,9	2,1	0,2	1,5	1,5	2,3
Oktober	1,8	0,8	1,9	2,1	0,3	1,2	1,5	2,3
November	1,5	-0,2	1,7	2,1	-0,8	1,2	1,1	2,3
Dezember	1,6	0,5	1,7	2,0	0,0	1,2	1,0	2,3
2002 Januar	2,1	1,0	2,5	2,9	-0,1	1,1	1,0	2,7
Februar	1,8	-0,2	2,3	2,7	-0,2	1,1	0,7	2,5
März	2,0	0,9	2,2	2,6	0,1	1,1	0,8	2,6
April	1,5	1,4	2,0	2,3	-0,3	0,9	0,9	2,4
Mai	1,2	-0,5	2,0	2,4	-1,1	0,9	0,9	2,5
Juni	1,0	0,1	1,7	2,1	-1,6	0,9	0,9	2,4
Juli	1,2	1,3	1,2	1,4	-0,4	0,7	1,1	2,4
August	1,2	1,8	1,0	1,2	-0,6	0,7	1,1	2,4
September	1,1	1,7	0,9	1,0	0,3	1,0	0,9	2,3
Oktober	1,3	3,3	0,8	1,0	-0,4	0,6	0,9	2,6
November	1,2	2,9	0,9	0,9	0,3	0,3	0,9	2,7
Dezember	1,2	3,1	0,8	0,9	0,0	0,2	1,0	2,7
2003 Januar	1,1	3,9	0,2	0,2	0,4	0,5	0,9	2,4
Februar								
März								
April								
Mai								
Juni								
Juli								
August								
September								
Oktober								
November								
Dezember								

*) Siehe auch S. 4

1 Verbraucherpreisindex für Deutschland
1.2 Sondergliederungen *)

2000 = 100

Jahr Monat	noch: Kraftfahrer-Preisindex							
	Kraft- stoffe	davon			Garagen- miete	Fahr- schule, Führer- schein- gebühr	Kraft- fahr- zeug- ver- siche- rung	Kraft- fahr- zeug- steuer
		Normal- benzin	Super- benzin	Diesel				
Gewichtung in ‰	33,70	12,56	17,26	3,88	9,70	1,30	7,58	6,08
2000 JD	100,0	100,0	100,0	100,0	100,0	100,0	100,0	100,0
2001 JD	101,0	101,0	100,7	102,2	100,7	102,5	109,3	123,4
2002 JD	103,3	103,4	103,0	104,3	101,3	106,0	104,5	123,4
2003 JD								
2000 Januar	95,3	95,1	95,3	96,6	99,6	98,8	95,6	100,0
Februar	95,3	95,1	95,2	96,1	99,7	99,4	95,6	100,1
März	99,8	100,0	99,9	98,3	99,8	99,4	95,6	100,1
April	95,4	95,9	96,0	90,6	99,7	99,5	98,9	100,1
Mai	95,2	95,6	95,7	91,5	100,0	99,5	99,0	100,0
Juni	103,3	104,2	104,0	96,8	100,0	100,0	98,9	100,0
Juli	102,6	103,5	103,4	95,8	100,0	100,2	100,0	100,0
August	100,6	101,0	100,9	98,3	100,0	100,1	100,8	100,0
September	105,5	104,9	104,8	110,4	100,2	100,4	100,8	100,0
Oktober	102,6	101,9	101,9	107,7	100,3	100,5	104,7	100,0
November	103,8	103,0	103,0	109,9	100,3	100,9	105,0	100,0
Dezember	100,6	99,6	99,6	107,7	100,3	101,2	105,0	100,0
2001 Januar	97,3	96,4	96,5	103,0	100,3	101,6	109,7	123,4
Februar	103,2	103,2	103,0	103,9	100,4	101,8	109,7	123,4
März	102,9	103,0	102,6	103,5	100,4	102,0	109,7	123,4
April	104,8	105,2	104,8	103,9	100,7	102,1	109,7	123,4
Mai	109,9	110,9	110,3	105,0	100,7	102,1	109,7	123,4
Juni	106,5	107,1	106,6	104,0	100,7	102,1	109,7	123,4
Juli	101,4	101,3	101,0	103,3	100,7	102,4	109,7	123,4
August	100,0	99,8	99,7	102,0	100,8	102,6	109,7	123,4
September	101,5	101,5	101,3	102,3	100,8	103,1	109,7	123,4
Oktober	96,4	96,1	95,9	99,7	100,8	103,2	108,1	123,4
November	94,4	93,8	93,8	98,6	100,8	103,2	108,1	123,4
Dezember	93,8	93,3	93,3	97,6	100,9	103,6	108,1	123,4
2002 Januar	97,1	96,9	96,6	100,3	101,0	105,1	104,8	123,4
Februar	98,8	98,7	98,3	101,4	100,9	105,7	104,8	123,4
März	102,3	102,3	102,0	104,1	101,1	105,7	104,6	123,4
April	107,3	107,6	107,1	107,4	101,1	105,8	104,6	123,4
Mai	104,9	105,2	104,7	104,9	101,1	106,1	104,4	123,4
Juni	103,8	104,1	103,7	103,4	101,2	106,2	104,4	123,4
Juli	103,8	104,1	103,6	103,5	101,3	106,1	104,4	123,4
August	104,4	104,6	104,3	103,9	101,5	106,1	104,4	123,4
September	105,9	106,0	105,7	106,1	101,5	106,1	104,4	123,4
Oktober	106,5	106,6	106,1	108,2	101,6	106,2	104,4	123,4
November	102,5	102,5	102,1	104,0	101,6	106,3	104,4	123,4
Dezember	102,7	102,5	102,3	104,9	101,6	106,5	104,4	123,4
2003 Januar	109,5	109,4	108,9	112,3	101,8	106,6	104,3	123,4
Februar								
März								
April								
Mai								
Juni								
Juli								
August								
September								
Oktober								
November								
Dezember								

1 Verbraucherpreisindex für Deutschland
1.2 Sondergliederungen *)

Veränderung gegenüber dem entsprechenden Vorjahresergebnis in Prozent

Jahr Monat	noch: Kraftfahrer-Preisindex							
	Kraft- stoffe	davon			Garagen- miete	Fahr- schule, Führer- schein- gebühr	Kraft- fahr- zeug- ver- siche- rung	Kraft- fahr- zeug- steuer
		Normal- benzin	Super- benzin	Diesel				
Gewichtung in ‰	33,70	12,56	17,26	3,88	9,70	1,30	7,58	6,08
2000 JD	18,9	18,2	17,6	26,1	0,8	1,9	9,8	2,6
2001 JD	1,0	1,0	0,7	2,2	0,7	2,5	9,3	23,4
2002 JD	2,3	2,4	2,3	2,1	0,6	3,4	-4,4	0,0
2003 JD								
2000 Januar	24,9	23,5	23,0	39,0	0,8	3,1	8,8	7,8
Februar	26,1	24,5	24,0	40,1	0,9	1,9	7,4	3,7
März	30,8	29,9	28,9	41,0	0,9	1,6	6,6	3,7
April	15,1	15,0	14,6	16,5	0,8	1,3	9,5	2,9
Mai	18,1	17,7	17,3	22,0	1,1	1,3	8,4	2,8
Juni	24,0	24,2	23,5	23,9	0,9	1,6	8,3	2,8
Juli	20,0	20,2	19,7	18,9	0,7	1,6	9,4	2,8
August	14,8	14,6	14,1	18,4	0,6	1,4	10,3	0,9
September	18,5	17,3	16,8	30,5	0,8	1,7	10,3	0,9
Oktober	13,9	12,5	12,2	24,8	0,9	1,7	14,6	0,9
November	15,6	14,2	13,8	27,3	0,8	2,5	11,9	0,9
Dezember	9,2	8,0	7,9	17,2	0,8	3,1	11,7	0,9
2001 Januar	2,1	1,4	1,3	6,6	0,7	2,8	14,7	23,4
Februar	8,3	8,5	8,2	8,1	0,7	2,4	14,7	23,3
März	3,1	3,0	2,7	5,3	0,6	2,6	14,7	23,3
April	9,9	9,7	9,2	14,7	1,0	2,6	10,9	23,3
Mai	15,4	16,0	15,3	14,8	0,7	2,6	10,8	23,4
Juni	3,1	2,8	2,5	7,4	0,7	2,1	10,9	23,4
Juli	-1,2	-2,1	-2,3	7,8	0,7	2,2	9,7	23,4
August	-0,6	-1,2	-1,2	3,8	0,8	2,5	8,8	23,4
September	-3,8	-3,2	-3,3	-7,3	0,6	2,7	8,8	23,4
Oktober	-6,0	-5,7	-5,9	-7,4	0,5	2,7	3,2	23,4
November	-9,1	-8,9	-8,9	-10,3	0,5	2,3	3,0	23,4
Dezember	-6,8	-6,3	-6,3	-9,4	0,6	2,4	3,0	23,4
2002 Januar	-0,2	0,5	0,1	-2,6	0,7	3,4	-4,5	0,0
Februar	-4,3	-4,4	-4,6	-2,4	0,5	3,8	-4,5	0,0
März	-0,6	-0,7	-0,6	0,6	0,7	3,6	-4,6	0,0
April	2,4	2,3	2,2	3,4	0,4	3,6	-4,6	0,0
Mai	-4,5	-5,1	-5,1	-0,1	0,4	3,9	-4,8	0,0
Juni	-2,5	-2,8	-2,7	-0,6	0,5	4,0	-4,8	0,0
Juli	2,4	2,8	2,6	0,2	0,6	3,6	-4,8	0,0
August	4,4	4,8	4,6	1,9	0,7	3,4	-4,8	0,0
September	4,3	4,4	4,3	3,7	0,7	2,9	-4,8	0,0
Oktober	10,5	10,9	10,6	8,5	0,8	2,9	-3,4	0,0
November	8,6	9,3	8,8	5,5	0,8	3,0	-3,4	0,0
Dezember	9,5	9,9	9,6	7,5	0,7	2,8	-3,4	0,0
2003 Januar	12,8	12,9	12,7	12,0	0,8	1,4	-0,5	0,0
Februar								
März								
April								
Mai								
Juni								
Juli								
August								
September								
Oktober								
November								
Dezember								

*) Siehe auch S. 4

2 Index der Einzelhandelspreise nach Wirtschaftszweigen für Deutschland

2000 = 100

Jahr Monat	Einzelhandel und Kraftfahrzeughandel, Tankstellen zusammen	Einzelhandel insgesamt	Einzelhandel mit Waren verschiedener Art (in Verkaufsräumen)	Einzelhandel mit Waren verschiedener Art, Hauptrichtung Nahrungsmittel, Getränke und Tabakwaren	Einzelhandel mit Nahrungsmitteln, Getränken und Tabakwaren o.a.S.	Sonstiger Einzelhandel mit Waren verschiedener Art, Hauptrichtung Nahrungsmittel, Getränke und Tabakwaren	Sonstiger Einzelhandel mit Waren verschiedener Art	Einzelhandel mit Waren verschiedener Art, Hauptrichtung Nichtnahrungsmittel
WZ-Nr.	52 + 50	52	52.1	52.11	52.11.1	52.11.2	52.12	52.12.2
Gewichtung in ‰	1000	766,05	313,81	266,26	205,27	60,99	47,55	40,81
2000 JD	100,0	100,0	100,0	100,0	100,0	100,0	100,0	100,0
2001 JD	101,1	101,3	102,7	103,1	103,3	102,6	100,5	100,5
2002 JD	101,8	101,9	103,7	104,2	104,3	103,8	101,1	101,1
2003 JD								
2000 Januar	100,3	100,0	100,1	100,0	100,1	100,0	100,3	100,3
Februar	100,2	100,2	100,4	100,5	100,5	100,3	100,2	100,2
März	100,0	100,0	100,0	100,0	100,0	100,0	100,2	100,2
April	100,0	100,0	100,2	100,3	100,3	100,1	100,2	100,2
Mai	100,0	100,1	100,4	100,5	100,6	100,3	100,0	100,0
Juni	100,0	100,1	100,5	100,6	100,6	100,4	99,9	99,9
Juli	99,9	99,9	100,2	100,3	100,3	100,2	99,7	99,7
August	99,6	99,6	99,5	99,5	99,5	99,6	99,6	99,5
September	99,9	100,0	99,4	99,3	99,2	99,6	99,9	99,9
Oktober	99,8	99,9	99,4	99,3	99,2	99,5	100,0	100,0
November	100,0	100,1	99,7	99,6	99,6	99,8	100,0	100,0
Dezember	100,1	100,2	100,1	100,1	100,1	100,2	100,1	100,1
2001 Januar	100,2	100,4	101,0	101,2	101,3	100,9	100,0	100,0
Februar	100,4	100,6	101,3	101,5	101,6	101,3	100,0	100,0
März	100,7	100,9	101,9	102,2	102,3	101,8	100,2	100,2
April	101,0	101,3	102,8	103,2	103,4	102,7	100,3	100,3
Mai	101,5	101,9	103,9	104,5	104,8	103,8	100,5	100,5
Juni	101,7	102,0	104,1	104,8	105,0	104,0	100,5	100,5
Juli	101,5	101,8	103,7	104,3	104,6	103,6	100,4	100,4
August	101,2	101,3	102,8	103,2	103,4	102,7	100,2	100,2
September	101,3	101,4	102,7	103,1	103,2	102,7	100,6	100,6
Oktober	101,3	101,5	102,8	103,2	103,3	102,7	100,8	100,8
November	101,2	101,4	102,5	102,8	102,9	102,4	101,0	101,0
Dezember	101,4	101,6	102,9	103,2	103,4	102,8	101,1	101,1
2002 Januar	102,3	102,6	105,0	105,7	105,9	104,8	101,3	101,3
Februar	102,2	102,5	104,7	105,4	105,6	104,6	101,3	101,3
März	102,3	102,5	104,6	105,2	105,4	104,5	101,4	101,4
April	102,3	102,5	104,6	105,2	105,4	104,6	101,5	101,4
Mai	102,1	102,4	104,6	105,2	105,4	104,5	101,3	101,3
Juni	101,8	102,0	104,1	104,6	104,7	104,0	101,2	101,1
Juli	101,6	101,6	103,6	104,1	104,2	103,7	100,8	100,8
August	101,3	101,3	102,9	103,4	103,4	103,1	100,7	100,6
September	101,5	101,4	102,9	103,2	103,3	103,0	101,0	101,0
Oktober	101,4	101,3	102,7	103,0	103,0	102,8	101,1	101,1
November	101,3	101,2	102,4	102,7	102,7	102,6	101,1	101,0
Dezember	101,4	101,3	102,6	102,9	103,0	102,8	100,9	100,9
2003 Januar	101,9	101,8	103,7	104,2	104,3	103,9	100,8	100,7
Februar								
März								
April								
Mai								
Juni								
Juli								
August								
September								
Oktober								
November								
Dezember								

2 Index der Einzelhandelspreise nach Wirtschaftszweigen für Deutschland

Veränderung gegenüber dem entsprechenden Vorjahresergebnis in Prozent

Jahr Monat	Einzelhandel und Kraftfahrzeughandel, Tankstellen zusammen	Einzelhandel insgesamt	Einzelhandel mit Waren verschiedener Art (in Verkaufsräumen)	Einzelhandel mit Waren verschiedener Art, Hauptrichtung Nahrungsmittel, Getränke und Tabakwaren	Einzelhandel mit Nahrungsmitteln, Getränken und Tabakwaren o.a.S.	Sonstiger Einzelhandel mit Waren verschiedener Art, Hauptrichtung Nahrungsmittel, Getränke und Tabakwaren	Sonstiger Einzelhandel mit Waren verschiedener Art	Einzelhandel mit Waren verschiedener Art, Hauptrichtung Nichtnahrungsmittel
WZ-Nr.	52 + 50	52	52.1	52.11	52.11.1	52.11.2	52.12	52.12.2
Gewichtung in %	1000	766,05	313,81	266,26	205,27	60,99	47,55	40,81
2000 JD	0,1	-	-0,5	-0,4	-0,7	0,0	-0,5	-0,5
2001 JD	1,1	1,3	2,7	3,1	3,3	2,6	0,5	0,5
2002 JD	0,7	0,6	1,0	1,1	1,0	1,2	0,6	0,6
2003 JD								
2000 Januar	0,6	-	-1,0	-1,2	-1,5	-0,3	-0,3	-0,3
Februar	0,6	-	-0,6	-0,6	-1,0	0,1	-0,3	-0,3
März	0,2	-	-1,0	-1,0	-1,4	-0,2	-0,4	-0,4
April	-0,1	-	-0,9	-0,8	-1,2	-0,3	-0,4	-0,4
Mai	0,0	-	-0,6	-0,5	-0,8	0,0	-0,6	-0,6
Juni	0,1	-	-0,3	-0,2	-0,5	0,2	-0,6	-0,6
Juli	0,0	-	-0,2	0,0	-0,3	0,2	-0,7	-0,7
August	-0,2	-	-0,4	-0,3	-0,5	0,0	-0,6	-0,7
September	0,0	-	-0,3	-0,2	-0,5	0,1	-0,4	-0,4
Oktober	-0,1	-	-0,3	-0,2	-0,4	-0,1	-0,4	-0,4
November	0,0	-	-0,1	0,0	-0,1	0,2	-0,4	-0,4
Dezember	-0,1	-	0,2	0,4	0,3	0,5	-0,3	-0,3
2001 Januar	-0,1	0,4	0,9	1,2	1,2	0,9	-0,3	-0,3
Februar	0,2	0,4	0,9	1,0	1,1	1,0	-0,2	-0,2
März	0,7	0,9	1,9	2,2	2,3	1,8	0,0	0,0
April	1,0	1,3	2,6	2,9	3,1	2,6	0,1	0,1
Mai	1,5	1,8	3,5	4,0	4,2	3,5	0,5	0,5
Juni	1,7	1,9	3,6	4,2	4,4	3,6	0,6	0,6
Juli	1,6	1,9	3,5	4,0	4,3	3,4	0,7	0,7
August	1,6	1,7	3,3	3,7	3,9	3,1	0,6	0,7
September	1,4	1,4	3,3	3,8	4,0	3,1	0,7	0,7
Oktober	1,5	1,6	3,4	3,9	4,1	3,2	0,8	0,8
November	1,2	1,3	2,8	3,2	3,3	2,6	1,0	1,0
Dezember	1,3	1,4	2,8	3,1	3,3	2,6	1,0	1,0
2002 Januar	2,1	2,2	4,0	4,4	4,5	3,9	1,3	1,3
Februar	1,8	1,9	3,4	3,8	3,9	3,3	1,3	1,3
März	1,6	1,6	2,6	2,9	3,0	2,7	1,2	1,2
April	1,3	1,2	1,8	1,9	1,9	1,9	1,2	1,1
Mai	0,6	0,5	0,7	0,7	0,6	0,7	0,8	0,8
Juni	0,1	0,0	0,0	-0,2	-0,3	0,0	0,7	0,6
Juli	0,1	-0,2	-0,1	-0,2	-0,4	0,1	0,4	0,4
August	0,1	0,0	0,1	0,2	0,0	0,4	0,5	0,4
September	0,2	0,0	0,2	0,1	0,1	0,3	0,4	0,4
Oktober	0,1	-0,2	-0,1	-0,2	-0,3	0,1	0,3	0,3
November	0,1	-0,2	-0,1	-0,1	-0,2	0,2	0,1	0,0
Dezember	0,0	-0,3	-0,3	-0,3	-0,4	0,0	-0,2	-0,2
2003 Januar	-0,4	-0,8	-1,2	-1,4	-1,5	-0,9	-0,5	-0,6
Februar								
März								
April								
Mai								
Juni								
Juli								
August								
September								
Oktober								
November								
Dezember								

2 Index der Einzelhandelspreise nach Wirtschaftszweigen für Deutschland

2000 = 100

Jahr Monat	Facheinzelhandel mit Nahrungsmitteln, Getränken und Tabakwaren (in Verkaufsräumen)	Einzelhandel mit Obst, Gemüse und Kartoffeln	Einzelhandel mit Fleisch, Fleischwaren, Geflügel und Wild	Einzelhandel mit Fisch und Fischereierzeugnissen	Einzelhandel mit Backwaren und Süßwaren	Einzelhandel mit Getränken	Einzelhandel mit Tabakwaren	Sonstiger Facheinzelhandel mit Nahrungsmitteln
WZ-Nr.	52.2	52.21	52.22	52.23	52.24	52.25	52.26	52.27
Gewichtung in %	30,76	2,06	6,07	0,62	2,20	11,01	6,23	2,57
2000 JD	100,0	100,0	100,0	100,0	100,0	100,0	100,0	100,0
2001 JD	103,3	107,5	107,4	105,4	102,1	101,3	102,3	101,3
2002 JD	105,1	107,2	107,4	110,6	104,6	102,6	107,8	101,8
2003 JD								
2000 Januar	99,8	99,9	99,4	99,4	99,9	100,0	99,7	100,1
Februar	100,0	104,0	99,4	98,8	99,9	99,9	99,7	100,1
März	99,7	100,3	99,4	99,0	99,8	99,9	99,7	100,0
April	100,0	103,3	99,5	99,1	99,9	99,7	99,7	100,2
Mai	100,2	105,5	99,7	100,5	99,9	99,8	99,8	100,4
Juni	100,3	106,5	99,8	99,9	99,9	99,8	99,8	100,3
Juli	100,2	104,2	99,9	99,7	99,9	99,8	99,8	100,2
August	99,8	97,1	100,1	100,1	99,9	100,0	99,8	100,1
September	99,6	94,1	100,3	100,0	100,1	100,1	99,8	99,8
Oktober	99,7	92,8	100,5	100,4	100,1	100,3	99,9	99,7
November	100,1	94,2	100,8	101,3	100,3	100,3	101,1	99,6
Dezember	100,5	98,0	101,2	101,7	100,4	100,4	101,1	99,5
2001 Januar	101,4	104,5	102,7	103,5	100,8	100,6	101,2	99,9
Februar	101,9	104,2	103,8	103,1	101,1	100,9	102,0	100,2
März	102,5	106,7	105,2	103,2	101,3	101,0	102,2	100,5
April	103,4	112,4	107,5	103,4	101,5	101,1	102,2	100,8
Mai	104,2	119,9	108,4	104,2	101,7	101,2	102,2	101,3
Juni	104,4	119,2	108,9	105,0	102,0	101,4	102,3	101,9
Juli	104,2	114,9	109,0	105,3	102,3	101,5	102,4	102,0
August	103,6	104,3	109,0	106,8	102,4	101,5	102,5	101,8
September	103,4	102,3	108,8	106,7	102,6	101,5	102,7	101,9
Oktober	103,4	102,0	108,8	107,5	102,8	101,5	102,7	101,9
November	103,2	97,9	108,5	107,7	103,1	101,6	102,8	101,9
Dezember	103,5	101,1	108,5	107,8	103,3	101,6	102,8	102,0
2002 Januar	105,8	117,9	108,5	110,6	104,1	102,1	107,5	102,2
Februar	105,6	116,0	108,2	109,3	104,0	102,1	107,7	102,1
März	105,5	115,2	108,0	108,7	104,2	102,1	107,7	102,0
April	105,6	115,6	107,9	108,7	104,3	102,1	107,7	102,1
Mai	105,6	115,7	107,7	109,4	104,3	102,1	107,8	102,1
Juni	105,3	111,4	107,4	110,0	104,2	102,4	107,8	102,0
Juli	105,1	107,4	107,2	110,2	104,5	102,7	107,8	101,8
August	104,8	100,7	107,0	111,4	104,7	103,0	107,8	101,7
September	104,7	98,8	106,9	111,3	104,9	103,0	107,9	101,5
Oktober	104,5	97,1	106,8	112,0	105,0	102,9	107,9	101,2
November	104,4	94,3	106,6	112,9	105,1	103,0	108,1	101,2
Dezember	104,5	96,3	106,6	112,9	105,4	103,1	108,1	101,2
2003 Januar	106,4	104,3	106,4	112,5	105,5	103,4	114,1	101,3
Februar								
März								
April								
Mai								
Juni								
Juli								
August								
September								
Oktober								
November								
Dezember								

2 Index der Einzelhandelspreise nach Wirtschaftszweigen für Deutschland

Veränderung gegenüber dem entsprechenden Vorjahresergebnis in Prozent

Jahr Monat	Facheinzelhandel mit Nahrungsmitteln, Getränken und Tabakwaren (in Verkaufsräumen)	Einzelhandel mit Obst, Gemüse und Kartoffeln	Einzelhandel mit Fleisch, Fleischwaren, Geflügel und Wild	Einzelhandel mit Fisch und Fischereuerzeugnissen	Einzelhandel mit Backwaren und Süßwaren	Einzelhandel mit Getränken	Einzelhandel mit Tabakwaren	Sonstiger Facheinzelhandel mit Nahrungsmitteln
WZ-Nr.	52.2	52.21	52.22	52.23	52.24	52.25	52.26	52.27
Gewichtung in %	30,76	2,06	6,07	0,62	2,20	11,01	6,23	2,57
2000 JD	0,4	-1,0	0,0	2,7	0,2	-0,1	2,6	-1,2
2001 JD	3,3	7,5	7,4	5,4	2,1	1,3	2,3	1,3
2002 JD	1,7	-0,3	0,0	4,9	2,4	1,3	5,4	0,5
2003 JD								
2000 Januar	-0,3	-4,4	-1,7	1,5	0,1	-0,2	3,1	-2,3
2000 Februar	-0,1	-1,1	-1,4	1,3	0,1	-0,2	3,1	-2,1
2000 März	-0,2	-4,6	-1,1	2,2	-0,1	-0,2	3,0	-2,1
2000 April	-0,1	-4,1	-0,7	2,1	0,0	-0,4	3,0	-1,8
2000 Mai	0,1	-2,9	-0,3	3,6	-0,1	-0,4	3,1	-1,5
2000 Juni	0,5	0,4	0,0	2,8	0,0	-0,3	3,1	-1,2
2000 Juli	0,7	2,7	0,0	3,2	0,0	-0,3	3,1	-0,9
2000 August	0,8	0,6	0,3	3,3	0,1	0,0	3,1	-0,4
2000 September	0,8	-0,1	0,7	2,6	0,4	0,1	3,1	-0,4
2000 Oktober	0,4	-0,3	1,0	2,7	0,3	0,4	0,1	-0,4
2000 November	0,7	0,1	1,3	3,4	0,5	0,3	1,3	-0,4
2000 Dezember	1,0	2,7	1,6	3,0	0,6	0,4	1,3	-0,4
2001 Januar	1,6	4,6	3,3	4,1	0,9	0,6	1,5	-0,2
2001 Februar	1,9	0,2	4,4	4,4	1,2	1,0	2,3	0,1
2001 März	2,8	6,4	5,8	4,2	1,5	1,1	2,5	0,5
2001 April	3,4	8,8	8,0	4,3	1,6	1,4	2,5	0,6
2001 Mai	4,0	13,6	8,7	3,7	1,8	1,4	2,4	0,9
2001 Juni	4,1	11,9	9,1	5,1	2,1	1,6	2,5	1,6
2001 Juli	4,0	10,3	9,1	5,6	2,4	1,7	2,6	1,8
2001 August	3,8	7,4	8,9	6,7	2,5	1,5	2,7	1,7
2001 September	3,8	8,7	8,5	6,7	2,5	1,4	2,9	2,1
2001 Oktober	3,7	9,9	8,3	7,1	2,7	1,2	2,8	2,2
2001 November	3,1	3,9	7,6	6,3	2,8	1,3	1,7	2,3
2001 Dezember	3,0	3,2	7,2	6,0	2,9	1,2	1,7	2,5
2002 Januar	4,3	12,8	5,6	6,9	3,3	1,5	6,2	2,3
2002 Februar	3,6	11,3	4,2	6,0	2,9	1,2	5,6	1,9
2002 März	2,9	8,0	2,7	5,3	2,9	1,1	5,4	1,5
2002 April	2,1	2,8	0,4	5,1	2,8	1,0	5,4	1,3
2002 Mai	1,3	-3,5	-0,6	5,0	2,6	0,9	5,5	0,8
2002 Juni	0,9	-6,5	-1,4	4,8	2,2	1,0	5,4	0,1
2002 Juli	0,9	-6,5	-1,7	4,7	2,2	1,2	5,3	-0,2
2002 August	1,2	-3,5	-1,8	4,3	2,2	1,5	5,2	-0,1
2002 September	1,3	-3,4	-1,7	4,3	2,2	1,5	5,1	-0,4
2002 Oktober	1,1	-4,8	-1,8	4,2	2,1	1,4	5,1	-0,7
2002 November	1,2	-3,7	-1,8	4,8	1,9	1,4	5,2	-0,7
2002 Dezember	1,0	-4,7	-1,8	4,7	2,0	1,5	5,2	-0,8
2003 Januar	0,6	-11,5	-1,9	1,7	1,3	1,3	6,1	-0,9
2003 Februar								
2003 März								
2003 April								
2003 Mai								
2003 Juni								
2003 Juli								
2003 August								
2003 September								
2003 Oktober								
2003 November								
2003 Dezember								

2 Index der Einzelhandelspreise nach Wirtschaftszweigen für Deutschland

2000 = 100

Jahr Monat	Apotheken; Fachhandel mit med., orthop. und kosm. Artikeln (in Verkaufs- räumen)	Apotheken	Einzelhan- del mit medizi- nischen und ortho- pädischen Artikeln	Einzelhan- del mit kosme- tischen Artikeln und Kör- perpflege- mitteln	Sonstiger Fachein- zelhandel (in Ver- kaufs- räumen)	Einzelhan- del mit Textilien	Einzelhan- del mit Bekleidung	Einzelhan- del mit Bekleu- dung ohne aus- geprägten Schwer- punkt
WZ-Nr.	52.3	52.31	52.32	52.33	52.4	52.41	52.42	52.42.1
Gewichtung in ‰	82,24	57,68	2,54	22,02	279,61	3,32	68,13	35,11
2000 JD	100,0	100,0	100,0	100,0	100,0	100,0	100,0	100,0
2001 JD	101,0	100,9	98,6	101,5	100,1	100,9	100,6	100,6
2002 JD	100,2	99,4	97,3	102,6	100,5	102,8	101,4	101,2
2003 JD								
2000 Januar	99,7	99,6	100,8	99,9	100,5	99,8	99,9	99,9
Februar	99,9	99,8	100,7	99,9	100,4	99,8	99,7	99,8
März	99,8	99,8	100,5	99,9	100,3	100,0	99,9	100,0
April	100,0	100,0	100,6	99,9	100,1	100,1	100,0	100,1
Mai	100,0	100,0	100,5	99,9	100,0	99,9	100,0	100,0
Juni	100,0	100,0	100,1	99,9	99,9	100,0	99,9	99,9
Juli	100,0	100,1	100,0	99,9	99,7	100,0	99,7	99,7
August	100,0	100,1	99,7	99,9	99,5	100,0	99,4	99,3
September	100,0	100,0	99,6	100,0	99,8	100,1	100,1	100,1
Oktober	100,2	100,2	99,6	100,1	99,8	100,2	100,3	100,3
November	100,2	100,2	99,0	100,3	99,9	100,1	100,4	100,4
Dezember	100,4	100,4	99,0	100,4	100,0	100,1	100,4	100,4
2001 Januar	100,3	100,3	98,8	100,4	99,9	100,2	100,2	100,2
Februar	100,4	100,4	98,6	100,7	100,0	100,3	100,0	100,0
März	100,5	100,5	98,6	100,8	100,0	100,4	100,4	100,4
April	100,6	100,6	98,8	101,0	100,0	100,5	100,5	100,5
Mai	100,8	100,7	98,6	101,2	100,1	100,5	100,7	100,7
Juni	100,8	100,7	98,6	101,4	100,0	100,7	100,6	100,6
Juli	101,1	101,1	98,6	101,6	99,8	100,8	100,4	100,3
August	101,2	101,2	98,6	101,7	99,7	100,8	100,1	100,1
September	101,3	101,2	98,6	101,9	100,0	101,2	100,8	100,7
Oktober	101,5	101,4	98,4	102,1	100,2	101,4	101,1	101,0
November	101,5	101,4	98,3	102,3	100,5	101,7	101,4	101,4
Dezember	101,5	101,4	98,1	102,3	100,6	101,9	101,5	101,4
2002 Januar	100,4	99,7	97,9	102,7	100,8	102,5	101,5	101,4
Februar	100,4	99,7	97,6	102,7	100,9	102,5	101,3	101,1
März	100,4	99,7	97,6	102,7	101,0	102,7	101,7	101,6
April	100,4	99,7	97,6	102,7	100,9	102,8	101,8	101,7
Mai	100,4	99,7	97,5	102,7	100,7	102,7	101,7	101,5
Juni	100,4	99,7	97,5	102,7	100,4	102,8	101,5	101,3
Juli	100,2	99,3	97,3	102,7	100,1	102,7	100,8	100,5
August	100,2	99,4	97,2	102,5	99,9	102,7	100,6	100,4
September	100,1	99,3	97,2	102,6	100,1	102,8	101,5	101,3
Oktober	99,5	98,5	96,9	102,5	100,3	103,0	101,7	101,5
November	99,8	98,9	96,7	102,6	100,3	103,1	101,6	101,3
Dezember	99,8	98,9	96,4	102,5	100,3	103,2	101,1	100,8
2003 Januar	99,5	98,4	96,4	102,7	100,3	103,1	100,4	100,2
Februar								
März								
April								
Mai								
Juni								
Juli								
August								
September								
Oktober								
November								
Dezember								

2 Index der Einzelhandelspreise nach Wirtschaftszweigen für Deutschland

Veränderung gegenüber dem entsprechenden Vorjahresergebnis in Prozent

Jahr Monat	Apotheken; Facheinzelhandel mit med., orthop. und kosm. Artikeln (in Verkaufs- räumen)	Apotheken	Einzelhan- del mit medizi- nischen und ortho- pädischen Artikeln	Einzelhan- del mit kosme- tischen Artikeln und Kör- perpflege- mitteln	Sonstiger Fachein- zelhandel (in Ver- kaufs- räumen)	Einzelhan- del mit Textilien	Einzelhan- del mit Bekleidung	Einzelhan- del mit Bekleidung ohne aus- geprägten Schwer- punkt
WZ-Nr.	52.3	52.31	52.32	52.33	52.4	52.41	52.42	52.42.1
Gewichtung in %	82,24	57,68	2,54	22,02	279,61	3,32	68,13	35,11
2000 JD	0,4	0,6	-1,7	-0,1	-0,5	0,3	-0,1	0,0
2001 JD	1,0	0,9	-1,4	1,5	0,1	0,9	0,6	0,6
2002 JD	-0,8	-1,5	-1,3	1,1	0,4	1,9	0,8	0,6
2003 JD								
2000 Januar	0,1	0,3	-1,6	-0,3	0,1	0,1	-0,2	0,0
Februar	0,3	0,5	-1,8	-0,4	0,0	0,2	-0,2	0,0
März	0,2	0,5	-1,9	-0,4	-0,2	0,2	-0,3	0,0
April	0,4	0,6	-1,7	-0,4	-0,4	0,3	-0,2	0,1
Mai	0,4	0,6	-1,6	-0,4	-0,5	0,2	-0,2	0,0
Juni	0,3	0,6	-2,0	-0,3	-0,5	0,3	-0,2	-0,1
Juli	0,3	0,6	-1,7	-0,2	-0,6	0,4	-0,2	0,0
August	0,4	0,6	-1,8	0,0	-0,8	0,4	-0,4	-0,3
September	0,4	0,5	-1,4	0,1	-0,6	0,3	0,0	0,1
Oktober	0,6	0,7	-1,3	0,3	-0,7	0,3	0,0	0,2
November	0,7	0,8	-1,9	0,5	-0,7	0,3	0,0	0,2
Dezember	0,8	0,9	-1,8	0,5	-0,6	0,2	0,1	0,3
2001 Januar	0,6	0,7	-2,0	0,5	-0,6	0,4	0,3	0,3
Februar	0,5	0,6	-2,1	0,8	-0,4	0,5	0,3	0,2
März	0,7	0,7	-1,9	0,9	-0,3	0,4	0,5	0,4
April	0,6	0,6	-1,8	1,1	-0,1	0,4	0,5	0,4
Mai	0,8	0,7	-1,9	1,3	0,1	0,6	0,7	0,7
Juni	0,8	0,7	-1,5	1,5	0,1	0,7	0,7	0,7
Juli	1,1	1,0	-1,4	1,7	0,1	0,8	0,7	0,6
August	1,2	1,1	-1,1	1,8	0,2	0,8	0,7	0,8
September	1,3	1,2	-1,0	1,9	0,2	1,1	0,7	0,6
Oktober	1,3	1,2	-1,2	2,0	0,4	1,2	0,8	0,7
November	1,3	1,2	-0,7	2,0	0,6	1,6	1,0	1,0
Dezember	1,1	1,0	-0,9	1,9	0,6	1,8	1,1	1,0
2002 Januar	0,1	-0,6	-0,9	2,3	0,9	2,3	1,3	1,2
Februar	0,0	-0,7	-1,0	2,0	0,9	2,2	1,3	1,1
März	-0,1	-0,8	-1,0	1,9	1,0	2,3	1,3	1,2
April	-0,2	-0,9	-1,2	1,7	0,9	2,3	1,3	1,2
Mai	-0,4	-1,0	-1,1	1,5	0,6	2,2	1,0	0,8
Juni	-0,4	-1,0	-1,1	1,3	0,4	2,1	0,9	0,7
Juli	-0,9	-1,8	-1,3	1,1	0,3	1,9	0,4	0,2
August	-1,0	-1,8	-1,4	0,8	0,2	1,9	0,5	0,3
September	-1,2	-1,9	-1,4	0,7	0,1	1,6	0,7	0,6
Oktober	-2,0	-2,9	-1,5	0,4	0,1	1,6	0,6	0,5
November	-1,7	-2,5	-1,6	0,3	-0,2	1,4	0,2	-0,1
Dezember	-1,7	-2,5	-1,7	0,2	-0,3	1,3	-0,4	-0,6
2003 Januar	-0,9	-1,3	-1,5	0,0	-0,5	0,6	-1,1	-1,2
Februar								
März								
April								
Mai								
Juni								
Juli								
August								
September								
Oktober								
November								
Dezember								

2 Index der Einzelhandelspreise nach Wirtschaftszweigen für Deutschland

2000 = 100

Jahr Monat	Einzelhandel mit Schuhen und Leder- waren	Einzelhandel mit Möbeln, Ein- richtungs- gegen- ständen und Hausrat	Einzelhandel mit Wohn- möbeln	Einzelhandel mit elektrischen Haushalts-, Rundfunk- und Fern- sehgeräten sowie Musik- instrumenten	Einzelhandel mit Metallwaren, Anstrichmit- teln, Bau- und Heim- werker- bedarf	Einzelhandel mit Büchern, Zeitschriften, Zeitungen, Schreibwaren und Bürobedarf	Facheinzelhandel a.n.g. (in Verkaufsräumen)
WZ-Nr.	52.43	52.44	52.44.1	52.45	52.46	52.47	52.48
Gewichtung in %	16,73	56,33	47,82	28,49	37,80	12,74	56,07
2000 JD	100,0	100,0	100,0	100,0	100,0	100,0	100,0
2001 JD	101,8	101,3	101,4	96,6	100,6	101,8	98,5
2002 JD	103,8	102,8	103,0	94,6	101,3	103,1	97,8
2003 JD							
2000 Januar	99,8	99,7	99,6	102,6	99,9	99,5	102,0
Februar	99,7	99,9	99,8	102,0	100,1	99,8	101,7
März	100,0	100,0	99,9	101,4	100,0	99,8	100,8
April	100,0	100,0	100,0	101,1	99,9	99,8	100,2
Mai	100,0	99,9	99,9	100,2	99,9	99,9	99,9
Juni	100,0	100,0	100,0	99,8	99,9	99,9	99,7
Juli	99,7	100,0	100,0	99,5	99,9	99,9	99,3
August	99,4	99,9	100,0	99,1	99,8	99,8	98,9
September	100,1	100,0	100,1	99,0	100,1	100,2	99,1
Oktober	100,3	100,1	100,2	98,8	100,1	100,2	99,1
November	100,5	100,2	100,3	98,4	100,1	100,4	99,5
Dezember	100,5	100,3	100,3	98,2	100,3	100,5	99,8
2001 Januar	100,4	100,4	100,5	97,8	100,3	100,6	99,6
Februar	100,6	100,7	100,8	97,4	100,6	100,9	99,7
März	101,2	101,0	101,1	97,2	100,5	101,0	99,2
April	101,5	101,1	101,2	97,0	100,4	101,2	98,8
Mai	101,7	101,3	101,4	96,8	100,6	101,4	98,7
Juni	101,7	101,4	101,5	96,6	100,6	101,6	98,3
Juli	101,6	101,4	101,5	96,5	100,5	101,9	97,8
August	101,6	101,5	101,6	96,2	100,5	102,2	97,5
September	102,4	101,6	101,7	96,0	100,7	102,4	97,6
Oktober	102,9	101,7	101,8	95,9	100,8	102,5	98,1
November	103,2	102,0	102,1	95,9	100,9	102,6	98,4
Dezember	103,3	102,0	102,1	95,8	101,1	102,7	98,8
2002 Januar	103,3	102,5	102,7	95,8	101,4	103,0	99,2
Februar	103,4	102,7	102,8	95,7	101,7	103,1	99,6
März	103,7	102,8	103,0	95,7	101,7	103,1	99,3
April	103,9	102,9	103,0	95,5	101,4	103,5	98,5
Mai	103,9	102,8	103,0	94,9	101,3	103,5	98,2
Juni	104,0	102,8	103,0	94,6	101,1	103,5	97,4
Juli	103,6	102,9	103,1	94,3	101,0	103,2	96,9
August	103,6	102,8	103,0	94,0	100,9	102,9	96,5
September	104,1	102,9	103,1	93,8	101,0	102,7	96,4
Oktober	104,4	102,9	103,1	93,7	101,1	102,8	96,8
November	104,0	103,0	103,2	93,4	101,3	103,1	97,2
Dezember	104,1	103,1	103,2	93,3	101,5	103,1	97,6
2003 Januar	103,5	103,2	103,4	93,2	101,7	103,5	97,8
Februar							
März							
April							
Mai							
Juni							
Juli							
August							
September							
Oktober							
November							
Dezember							

2 Index der Einzelhandelspreise nach Wirtschaftszweigen für Deutschland

Veränderung gegenüber dem entsprechenden Vorjahresergebnis in Prozent

Jahr Monat	Einzelhan- del mit Schuhen und Leder- waren	Einzelhan- del mit Möbeln, Ein- richtungs- gegen- ständen und Hausrat	Einzelhan- del mit Wohn- möbeln	Einzelhan- del mit elektrischen Haushalts-, Rundfunk- und Fern- sehgeräten sowie Musik- instrumenten	Einzelhan- del mit Metallwaren, Anstrichmit- teln, Bau- und Heim- werker- bedarf	Einzelhan- del mit Büchern, Zeitschriften, Zeitungen, Schreibwaren und Bürobedarf	Facheinzel- handel a.n.g. (in Verkaufs- räumen)
WZ-Nr.	52.43	52.44	52.44.1	52.45	52.46	52.47	52.48
Gewichtung in %	16,73	56,33	47,82	28,49	37,80	12,74	56,07
2000 JD	0,3	0,5	0,6	-3,8	0,3	1,5	-1,5
2001 JD	1,8	1,3	1,4	-3,4	0,6	1,8	-1,5
2002 JD	2,0	1,5	1,6	-2,1	0,7	1,3	-0,7
2003 JD							
2000 Januar	0,4	0,5	0,5	-2,2	0,4	1,9	0,4
Februar	0,3	0,6	0,6	-2,7	0,7	2,0	0,2
März	0,4	0,6	0,6	-3,1	0,4	1,8	-0,8
April	0,3	0,5	0,6	-3,3	0,2	1,7	-1,3
Mai	0,2	0,3	0,4	-3,7	0,2	1,8	-1,5
Juni	0,2	0,4	0,5	-3,9	0,2	1,6	-1,6
Juli	0,0	0,4	0,5	-4,1	0,1	1,5	-2,0
August	-0,1	0,3	0,5	-4,3	-0,1	1,3	-2,2
September	0,3	0,4	0,6	-4,3	0,2	1,2	-2,1
Oktober	0,5	0,4	0,6	-4,4	0,3	1,0	-2,2
November	0,6	0,5	0,7	-4,4	0,3	0,9	-2,2
Dezember	0,6	0,6	0,7	-4,4	0,4	0,9	-2,1
2001 Januar	0,6	0,7	0,9	-4,7	0,4	1,1	-2,4
Februar	0,9	0,8	1,0	-4,5	0,5	1,1	-2,0
März	1,2	1,0	1,2	-4,1	0,5	1,2	-1,6
April	1,5	1,1	1,2	-4,1	0,5	1,4	-1,4
Mai	1,7	1,4	1,5	-3,4	0,7	1,5	-1,2
Juni	1,7	1,4	1,5	-3,2	0,7	1,7	-1,4
Juli	1,9	1,4	1,5	-3,0	0,6	2,0	-1,5
August	2,2	1,6	1,6	-2,9	0,7	2,4	-1,4
September	2,3	1,6	1,6	-3,0	0,6	2,2	-1,5
Oktober	2,6	1,6	1,6	-2,9	0,7	2,3	-1,0
November	2,7	1,8	1,8	-2,5	0,8	2,2	-1,1
Dezember	2,8	1,7	1,8	-2,4	0,8	2,2	-1,0
2002 Januar	2,9	2,1	2,2	-2,0	1,1	2,4	-0,4
Februar	2,8	2,0	2,0	-1,7	1,1	2,2	-0,1
März	2,5	1,8	1,9	-1,5	1,2	2,1	0,1
April	2,4	1,8	1,8	-1,5	1,0	2,3	-0,3
Mai	2,2	1,5	1,6	-2,0	0,7	2,1	-0,5
Juni	2,3	1,4	1,5	-2,1	0,5	1,9	-0,9
Juli	2,0	1,5	1,6	-2,3	0,5	1,3	-0,9
August	2,0	1,3	1,4	-2,3	0,4	0,7	-1,0
September	1,7	1,3	1,4	-2,3	0,3	0,3	-1,2
Oktober	1,5	1,2	1,3	-2,3	0,3	0,3	-1,3
November	0,8	1,0	1,1	-2,6	0,4	0,5	-1,2
Dezember	0,8	1,1	1,1	-2,6	0,4	0,4	-1,2
2003 Januar	0,2	0,7	0,7	-2,7	0,3	0,5	-1,4
Februar							
März							
April							
Mai							
Juni							
Juli							
August							
September							
Oktober							
November							
Dezember							

2 Index der Einzelhandelspreise nach Wirtschaftszweigen für Deutschland

2000 = 100

Jahr Monat	Einzelhandel (nicht in Verkaufsräumen)	Kraftfahrzeughandel, Tankstellen zusammen	Einzelhandel mit Kraftwagen	Einzelhandel mit Kraftwagenteilen und Zubehör	Einzelhandel mit Kraft- rädern, Teilen und Zubehör	Tankstellen
WZ-Nr.	52.6	50	50.10.3	50.30.3	50.40.3	50.50
Gewichtung in %	59,63	233,95	205,13	12,08	3,55	13,19
2000 JD	100,0	100,0	100,0	100,0	100,0	100,0
2001 JD	99,7	100,4	100,2	101,1	103,2	101,3
2002 JD	99,4	101,5	101,3	101,8	104,1	103,5
2003 JD						
2000 Januar	98,0	101,0	101,4	100,2	97,8	97,1
Februar	98,5	100,4	100,6	100,1	97,8	97,1
März	99,0	100,2	100,3	100,0	98,2	99,4
April	98,0	100,1	100,3	100,0	99,3	96,4
Mai	98,6	99,9	100,1	99,8	99,3	96,6
Juni	99,0	99,8	99,8	99,7	99,3	100,6
Juli	99,2	99,8	99,8	99,7	99,3	100,3
August	99,5	99,9	99,9	99,7	99,3	100,0
September	104,0	99,6	99,3	99,8	101,9	104,4
Oktober	102,6	99,6	99,4	99,9	102,6	102,6
November	102,2	99,8	99,5	100,4	102,6	103,5
Dezember	101,4	99,7	99,5	100,5	102,6	101,8
2001 Januar	99,4	99,7	99,6	100,7	102,7	99,4
Februar	99,6	99,8	99,6	100,9	102,7	102,2
März	99,4	99,9	99,7	100,9	102,8	102,0
April	99,9	100,0	99,8	100,9	102,9	102,9
Mai	100,4	100,3	99,9	101,0	102,9	105,2
Juni	100,8	100,5	100,2	101,0	103,0	103,9
Juli	100,1	100,5	100,4	101,0	103,1	101,7
August	99,9	100,7	100,6	101,0	103,1	101,0
September	100,8	100,8	100,7	101,1	103,5	101,9
Oktober	99,6	100,8	100,8	101,3	103,8	99,3
November	98,7	100,5	100,6	101,4	103,9	98,1
Dezember	98,0	100,7	100,8	101,4	103,9	97,6
2002 Januar	98,9	101,3	101,3	101,5	104,0	100,2
Februar	98,8	101,2	101,1	101,5	104,0	101,0
März	99,6	101,5	101,3	101,6	104,0	103,0
April	100,3	101,5	101,1	101,7	104,0	105,5
Mai	99,9	101,3	101,0	101,7	104,0	104,2
Juni	99,1	101,2	101,0	101,8	104,0	103,5
Juli	99,0	101,5	101,3	101,9	104,0	103,6
August	98,9	101,5	101,3	101,9	104,0	104,0
September	99,7	101,8	101,5	101,9	104,5	105,0
Oktober	100,1	101,7	101,4	101,9	104,6	105,6
November	98,8	101,5	101,3	102,0	104,3	103,3
Dezember	99,5	101,7	101,5	102,1	104,2	103,6
2003 Januar	100,5	102,2	101,8	102,2	104,4	108,6
Februar						
März						
April						
Mai						
Juni						
Juli						
August						
September						
Oktober						
November						
Dezember						

2 Index der Einzelhandelspreise nach Wirtschaftszweigen für Deutschland

Veränderung gegenüber dem entsprechenden Vorjahresergebnis in Prozent

Jahr Monat	Einzelhan- del (nicht in Ver- kaufs- räumen)	Kraft- fahr- zeug- handel, Tank- stellen zu- sam- men	Einzelhan- del mit Kraft- wagen	Einzelhan- del mit Kraftwa- genteilen und Zu- behör	Einzelhan- del mit Kraft- rädern, Teilen und Zu- behör	Tank- stellen
WZ-Nr.	52.6	50	50.10.3	50.30.3	50.40.3	50.50
Gewichtung in %	59,63	233,95	205,13	12,08	3,55	13,19
2000 JD	7,3	-	-1,0	0,0	3,0	7,5
2001 JD	-0,3	0,4	0,2	1,1	3,2	1,3
2002 JD	-0,3	1,1	1,1	0,7	0,9	2,2
2003 JD						
2000 Januar	9,9	-	0,9	0,3	0,9	7,5
Februar	10,9	-	-0,1	0,2	0,9	7,9
März	8,9	-	-0,5	0,1	1,3	10,0
April	5,8	-	-0,5	0,2	2,5	4,2
Mai	6,8	-	-0,6	0,0	2,5	5,2
Juni	7,6	-	-1,0	-0,2	2,5	8,6
Juli	6,0	-	-1,0	-0,2	2,5	7,4
August	5,9	-	-1,6	-0,2	2,5	6,2
September	9,1	-	-2,0	-0,1	5,1	10,2
Oktober	7,4	-	-2,0	-0,3	5,6	7,8
November	6,2	-	-1,7	0,2	5,3	8,7
Dezember	3,6	-	-1,8	0,3	4,9	5,9
2001 Januar	1,4	-1,3	-1,8	0,5	5,0	2,4
Februar	1,1	-0,6	-1,0	0,8	5,0	5,3
März	0,4	-0,3	-0,6	0,9	4,7	2,6
April	1,9	-0,1	-0,5	0,9	3,6	6,7
Mai	1,8	0,4	-0,2	1,2	3,6	8,9
Juni	1,8	0,7	0,4	1,3	3,7	3,3
Juli	0,9	0,7	0,6	1,3	3,8	1,4
August	0,4	0,8	0,7	1,3	3,8	1,0
September	-3,1	1,2	1,4	1,3	1,6	-2,4
Oktober	-2,9	1,2	1,4	1,4	1,2	-3,2
November	-3,4	0,7	1,1	1,0	1,3	-5,2
Dezember	-3,4	1,0	1,3	0,9	1,3	-4,1
2002 Januar	-0,5	1,6	1,7	0,8	1,3	0,8
Februar	-0,8	1,4	1,5	0,6	1,3	-1,2
März	0,2	1,6	1,6	0,7	1,2	1,0
April	0,4	1,5	1,3	0,8	1,1	2,5
Mai	-0,5	1,0	1,1	0,7	1,1	-1,0
Juni	-1,7	0,7	0,8	0,8	1,0	-0,4
Juli	-1,1	1,0	0,9	0,9	0,9	1,9
August	-1,0	0,8	0,7	0,9	0,9	3,0
September	-1,1	1,0	0,8	0,8	1,0	3,0
Oktober	0,5	0,9	0,6	0,6	0,8	6,3
November	0,1	1,0	0,7	0,6	0,4	5,3
Dezember	1,5	1,0	0,7	0,7	0,3	6,1
2003 Januar	1,6	0,9	0,5	0,7	0,4	8,4
Februar						
März						
April						
Mai						
Juni						
Juli						
August						
September						
Oktober						
November						
Dezember						

Teil II

Deutschland nach Ländern

Verbraucherpreisindex nach Bundesländern ^{*)}

Veränderungen Dezember 2002 gegenüber Dezember 2001 in %

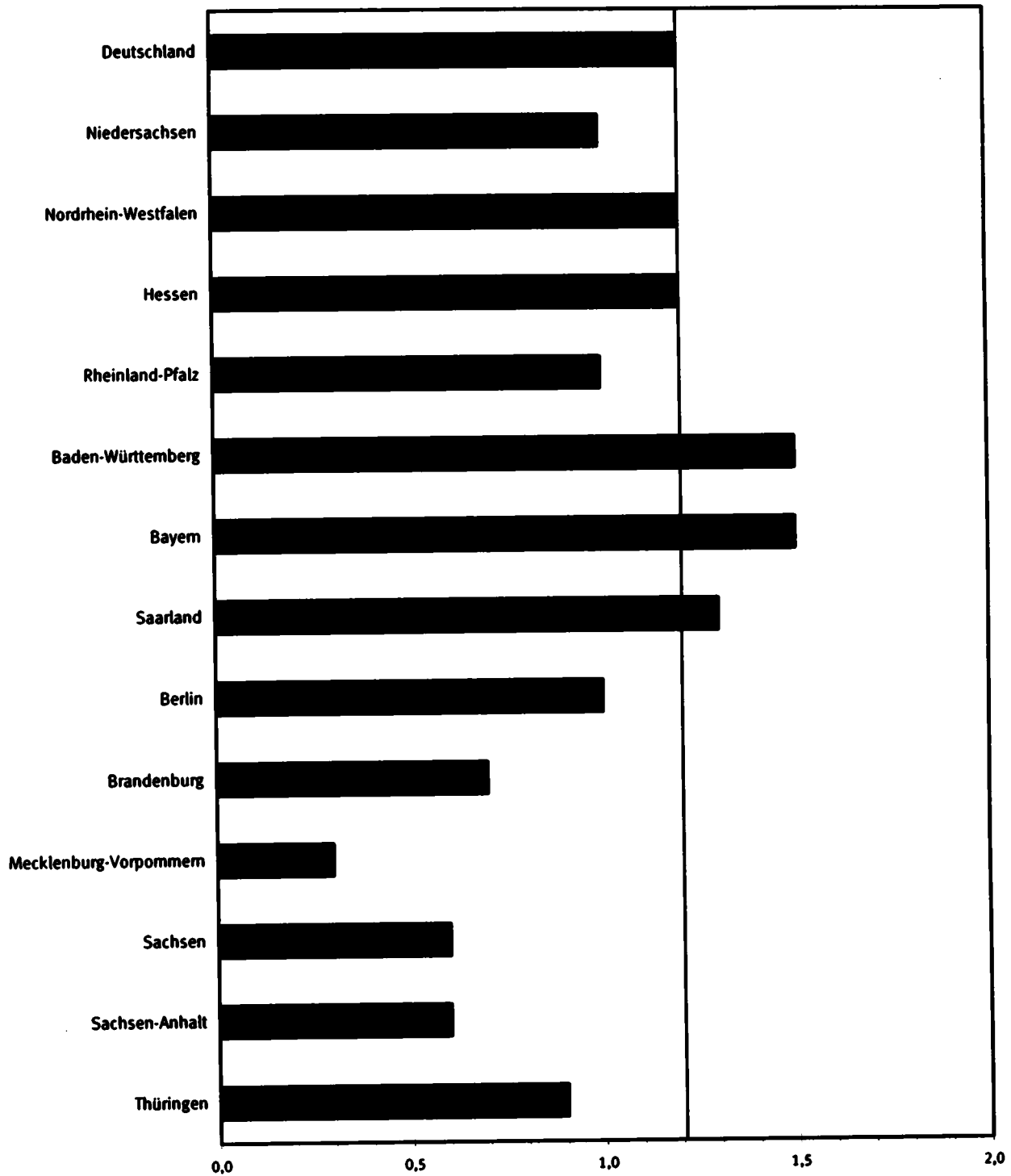

^{*)} Nicht aufgeführte Bundesländer berechnen keine eigenen Preisindizes für die Lebenshaltung.-

3 Verbraucherpreisindizes

2000

Jahr / Monat	Deutschland	Niedersachsen	Nordrhein-Westfalen	Hessen	Rheinland-Pfalz	Baden-Württemberg	Bayern	Saarland
Ländergewicht in %	100,0	9,5	23,5	7,3	4,8	13,5	15,4	1,3
2000 JD	100,0		100,0	100,0	100,0	100,0	100,0	100,0
2001 JD	102,0		102,0	101,7	101,9	102,2	102,1	101,5
2002 JD	103,4		103,3	103,0	103,4	103,9	103,7	102,9
2003 JD								
2000 Januar	99,4		99,4	99,6	99,4	99,3	99,4	99,5
Februar	99,6		99,6	99,7	99,7	99,6	99,6	99,7
März	99,6		99,6	99,7	99,6	99,6	99,5	99,6
April	99,6		99,6	99,6	99,6	99,6	99,6	99,7
Mai	99,5		99,5	99,5	99,5	99,5	99,4	99,5
Juni	99,9		99,9	99,9	99,9	99,9	99,9	99,8
Juli	100,3		100,3	100,3	100,2	100,3	100,3	100,3
August	100,1		100,1	100,1	100,1	100,1	100,1	100,1
September	100,3		100,3	100,3	100,3	100,3	100,4	100,3
Oktober	100,2		100,2	100,1	100,2	100,2	100,2	100,2
November	100,3		100,3	100,2	100,3	100,3	100,3	100,3
Dezember	101,2		101,3	101,0	101,2	101,3	101,2	101,0
2001 Januar	100,8		100,9	100,6	100,9	101,0	100,9	100,7
Februar	101,4		101,5	101,2	101,4	101,6	101,4	101,1
März	101,4		101,6	101,1	101,4	101,6	101,4	101,0
April	101,8		101,9	101,5	101,7	101,9	101,8	101,5
Mai	102,2		102,3	101,8	102,1	102,3	102,3	101,7
Juni	102,4		102,4	102,0	102,3	102,6	102,4	101,7
Juli	102,5		102,5	102,2	102,4	102,8	102,6	102,0
August	102,3		102,3	102,0	102,2	102,6	102,4	101,9
September	102,3		102,2	102,0	102,3	102,5	102,4	101,9
Oktober	102,0		102,0	101,6	102,0	102,4	102,1	101,4
November	101,8		101,7	101,5	101,8	102,2	101,9	101,2
Dezember	102,8		102,7	102,4	102,8	103,1	103,0	102,3
2002 Januar	102,9		102,8	102,6	103,0	103,4	103,1	102,4
Februar	103,2		103,2	103,0	103,3	103,7	103,4	102,7
März	103,4		103,3	103,1	103,4	103,9	103,6	103,0
April	103,3		103,3	103,0	103,4	103,8	103,5	102,8
Mai	103,4		103,4	103,0	103,5	103,9	103,7	102,9
Juni	103,4		103,3	102,9	103,4	103,9	103,7	102,9
Juli	103,7		103,7	103,3	103,7	104,3	104,0	103,3
August	103,5		103,5	103,1	103,5	104,1	103,8	103,1
September	103,4		103,3	103,0	103,4	104,0	103,8	103,0
Oktober	103,3		103,3	102,9	103,2	103,9	103,8	102,9
November	103,0		102,9	102,6	102,8	103,6	103,4	102,4
Dezember	104,0		103,9	103,6	103,8	104,6	104,5	103,6
2003 Januar	104,0		103,9	103,5	103,9	104,6	104,4	103,7
Februar								
März								
April								
Mai								
Juni								
Juli								
August								
September								
Oktober								
November								
Dezember								

^{*)} In der Tabelle nicht aufgeführte Bundesländer berechnen keine eigenen Preisindizes für die Lebenshaltung.
 1) Hilfsweise Berechnung anhand der Gesamtindizes aus den neuen Bundesländern ohne Berlin-Ost.

nach Bundesländern *)

= 100

Berlin	Brandenburg	Mecklenburg-Vorpommern	Sachsen	Sachsen-Anhalt	Thüringen	nachrichtlich ¹⁾		Jahr / Monat
						Früheres Bundesgebiet (ohne Berlin)	Neue Länder (ohne Berlin)	
3,8	2,7	1,8	4,6	2,7	2,5	81,9	14,3	Ländergewicht in %
100,0	100,0	100,0	100,0	100,0	100,0	100,0	100,0	JD 2000
101,3	102,2	101,6	101,8	102,0	102,3	102,0	102,0	JD 2001
102,5	103,4	102,1	102,7	103,0	103,6	103,5	103,0	JD 2002
								JD 2003
99,5	99,7	99,8	99,3	99,4	99,5	99,4	99,5	Januar 2000
99,7	99,8	99,7	99,6	99,6	99,7	99,6	99,7	Februar
99,7	99,6	99,7	99,6	99,7	99,6	99,6	99,6	März
99,7	99,6	99,7	99,5	99,6	99,7	99,6	99,6	April
99,7	99,5	99,5	99,5	99,5	99,5	99,5	99,5	Mai
100,1	99,9	100,1	99,9	99,9	99,9	99,9	99,9	Juni
100,3	100,2	100,4	100,3	100,2	100,3	100,3	100,3	Juli
100,0	100,1	99,8	100,1	100,0	100,0	100,1	100,0	August
100,2	100,3	100,1	100,4	100,3	100,2	100,3	100,3	September
100,1	100,1	99,9	100,1	100,2	100,1	100,2	100,1	Oktober
100,1	100,2	100,2	100,3	100,3	100,2	100,3	100,3	November
100,8	101,1	101,1	101,3	101,2	101,3	101,2	101,2	Dezember
100,3	100,9	100,6	100,8	100,9	100,7	100,8	100,8	Januar 2001
100,9	101,5	100,9	101,3	101,3	101,4	101,4	101,3	Februar
100,9	101,5	101,0	101,3	101,4	101,5	101,4	101,4	März
101,2	101,9	101,5	101,7	101,9	101,9	101,8	101,8	April
101,5	102,4	101,9	102,1	102,1	102,5	102,2	102,2	Mai
101,7	102,7	102,1	102,3	102,4	102,6	102,4	102,4	Juni
101,8	102,8	102,1	102,4	102,5	103,0	102,5	102,6	Juli
101,5	102,5	101,8	102,0	102,1	102,7	102,4	102,2	August
101,4	102,5	101,8	102,0	102,3	102,6	102,4	102,2	September
101,0	102,1	101,4	101,8	101,9	102,5	102,1	101,9	Oktober
100,9	102,0	101,2	101,5	101,8	102,3	101,8	101,8	November
101,9	103,1	102,3	102,5	102,8	103,3	102,8	102,8	Dezember
102,1	103,2	101,9	102,7	102,6	103,5	103,0	102,8	Januar 2002
102,3	103,4	101,8	102,8	102,9	103,6	103,3	102,9	Februar
102,6	103,5	102,1	102,9	103,2	103,7	103,5	103,1	März
102,4	103,4	102,1	102,9	103,1	103,5	103,4	103,0	April
102,7	103,5	102,1	102,9	103,2	103,6	103,5	103,1	Mai
102,5	103,4	102,2	102,7	103,0	103,5	103,5	103,0	Juni
102,8	103,6	102,4	103,0	103,2	103,9	103,8	103,2	Juli
102,7	103,3	102,2	102,7	103,0	103,7	103,6	103,0	August
102,3	103,3	102,1	102,6	103,0	103,6	103,5	102,9	September
102,3	103,1	102,0	102,5	102,9	103,6	103,4	102,8	Oktober
101,9	102,9	101,7	102,1	102,6	103,3	103,1	102,5	November
102,9	103,8	102,6	103,1	103,4	104,2	104,2	103,4	Dezember
102,7	104,0	102,4	103,1	103,3	104,2	104,2	103,4	Januar 2003
								Februar
								März
								April
								Mai
								Juni
								Juli
								August
								September
								Oktober
								November
								Dezember

3 Verbraucherpreisindizes

Veränderung gegenüber dem entsprechenden

Jahr / Monat	Deutschland	Niedersachsen	Nordrhein-Westfalen	Hessen	Rheinland-Pfalz	Baden-Württemberg	Bayern	Saarland
Ländergewicht in %	100,0	9,5	23,5	7,3	4,8	13,5	15,4	1,3
2000 JD	1,4		1,6	1,5	1,3	1,7	1,4	1,3
2001 JD	2,0		2,0	1,7	1,9	2,2	2,1	1,5
2002 JD	1,4		1,3	1,3	1,5	1,7	1,6	1,4
2003 JD								
2000 Januar	1,6		1,9	2,0	1,3	1,7	1,6	1,6
Februar	1,6		1,9	1,9	1,5	1,9	1,6	1,5
März	1,5		1,8	1,7	1,2	1,8	1,3	1,4
April	1,1		1,4	1,2	0,9	1,5	1,1	1,1
Mai	1,0		1,2	1,1	0,9	1,2	0,9	0,9
Juni	1,3		1,4	1,4	1,3	1,3	1,3	1,1
Juli	1,3		1,4	1,4	1,1	1,7	1,3	1,1
August	1,2		1,2	1,1	1,1	1,5	1,0	0,8
September	1,6		1,6	1,5	1,5	1,8	1,7	1,5
Oktober	1,6		1,5	1,3	1,4	1,8	1,6	1,2
November	1,5		1,6	1,2	1,4	1,8	1,6	1,2
Dezember	2,1		2,2	1,8	1,9	2,5	2,1	1,8
2001 Januar	1,4		1,5	1,0	1,5	1,7	1,5	1,2
Februar	1,8		1,9	1,5	1,7	2,0	1,8	1,4
März	1,8		2,0	1,4	1,8	2,0	1,9	1,4
April	2,2		2,3	1,9	2,1	2,3	2,2	1,8
Mai	2,7		2,8	2,3	2,6	2,8	2,9	2,2
Juni	2,5		2,5	2,1	2,4	2,7	2,5	1,9
Juli	2,2		2,2	1,9	2,2	2,5	2,3	1,7
August	2,2		2,2	1,9	2,1	2,5	2,3	1,8
September	2,0		1,9	1,7	2,0	2,2	2,0	1,6
Oktober	1,8		1,8	1,5	1,8	2,2	1,9	1,2
November	1,5		1,4	1,3	1,5	1,9	1,6	0,9
Dezember	1,6		1,4	1,4	1,6	1,8	1,8	1,3
2002 Januar	2,1		1,9	2,0	2,1	2,4	2,2	1,7
Februar	1,8		1,7	1,8	1,9	2,1	2,0	1,6
März	2,0		1,7	2,0	2,0	2,3	2,2	2,0
April	1,5		1,4	1,5	1,7	1,9	1,7	1,3
Mai	1,2		1,1	1,2	1,4	1,6	1,4	1,2
Juni	1,0		0,9	0,9	1,1	1,3	1,3	1,2
Juli	1,2		1,2	1,1	1,3	1,5	1,4	1,3
August	1,2		1,2	1,1	1,3	1,5	1,4	1,2
September	1,1		1,1	1,0	1,1	1,5	1,4	1,1
Oktober	1,3		1,3	1,3	1,2	1,5	1,7	1,5
November	1,2		1,2	1,1	1,0	1,4	1,5	1,2
Dezember	1,2		1,2	1,2	1,0	1,5	1,5	1,3
2003 Januar	1,1		1,1	0,9	0,9	1,2	1,3	1,3
Februar								
März								
April								
Mai								
Juni								
Juli								
August								
September								
Oktober								
November								
Dezember								

^{a)} In der Tabelle nicht aufgeführte Bundesländer berechnen keine eigenen Preisindizes für die Lebenshaltung.
1) Hilfsweise Berechnung anhand der Gesamtindizes aus den neuen Bundesländern ohne Berlin-Ost.

nach Bundesländern *)

Vorjahresergebnis in Prozent

Berlin	Brandenburg	Mecklenburg-Vorpommern	Sachsen	Sachsen-Anhalt	Thüringen	nachrichtlich ¹⁾		Jahr / Monat
						Früheres Bundesgebiet (ohne Berlin)	Neue Länder (ohne Berlin)	
3,8	2,7	1,8	4,6	2,7	2,5	81,9	14,3	Ländergewicht in %
0,9	1,5	1,1	1,5	1,5	1,1	1,5	1,4	JD 2000
1,3	2,2	1,6	1,8	2,0	2,3	2,0	2,0	JD 2001
1,2	1,2	0,5	0,9	1,0	1,3	1,5	1,0	JD 2002
								JD 2003
0,9	1,9	1,4	1,4	1,7	1,1	1,7	1,5	Januar 2000
0,8	1,7	1,2	1,5	1,6	1,0	1,7	1,5	Februar
0,9	1,5	1,1	1,5	1,7	1,0	1,5	1,4	März
0,6	1,2	0,7	1,0	1,1	0,8	1,1	1,0	April
0,7	1,0	0,6	0,8	1,0	0,6	1,1	0,8	Mai
1,1	1,4	1,2	1,2	1,2	1,0	1,3	1,2	Juni
0,9	1,3	1,3	1,3	1,3	1,0	1,3	1,3	Juli
0,5	1,3	1,0	1,3	1,2	0,8	1,2	1,1	August
0,9	1,7	1,1	1,7	1,6	1,0	1,6	1,5	September
0,9	1,5	0,8	1,4	1,6	1,3	1,6	1,4	Oktober
0,8	1,5	1,0	1,7	1,5	1,1	1,5	1,5	November
1,2	2,2	1,7	2,6	2,1	2,0	2,1	2,2	Dezember
0,8	1,2	0,8	1,5	1,5	1,2	1,4	1,3	Januar 2001
1,2	1,7	1,2	1,7	1,7	1,7	1,8	1,6	Februar
1,2	1,9	1,3	1,7	1,7	1,9	1,8	1,8	März
1,5	2,3	1,8	2,2	2,3	2,2	2,2	2,2	April
1,8	2,9	2,4	2,6	2,6	3,0	2,7	2,7	Mai
1,6	2,8	2,0	2,4	2,5	2,7	2,5	2,5	Juni
1,5	2,6	1,7	2,1	2,3	2,7	2,2	2,3	Juli
1,5	2,4	2,0	1,9	2,1	2,7	2,3	2,2	August
1,2	2,2	1,7	1,6	2,0	2,4	2,1	1,9	September
0,9	2,0	1,5	1,7	1,7	2,4	1,9	1,8	Oktober
0,8	1,8	1,0	1,2	1,5	2,1	1,5	1,5	November
1,1	2,0	1,2	1,2	1,6	2,0	1,6	1,6	Dezember
1,8	2,3	1,3	1,9	1,7	2,8	2,2	2,0	Januar 2002
1,4	1,9	0,9	1,5	1,6	2,2	1,9	1,6	Februar
1,7	2,0	1,1	1,6	1,8	2,2	2,1	1,7	März
1,2	1,5	0,6	1,2	1,2	1,6	1,6	1,2	April
1,2	1,1	0,2	0,8	1,1	1,1	1,3	0,9	Mai
0,8	0,7	0,1	0,4	0,6	0,9	1,1	0,6	Juni
1,0	0,8	0,3	0,6	0,7	0,9	1,3	0,6	Juli
1,2	0,8	0,4	0,7	0,9	1,0	1,2	0,8	August
0,9	0,8	0,3	0,6	0,7	1,0	1,1	0,7	September
1,3	1,0	0,6	0,7	1,0	1,1	1,3	0,9	Oktober
1,0	0,9	0,5	0,6	0,8	1,0	1,3	0,7	November
1,0	0,7	0,3	0,6	0,6	0,9	1,4	0,6	Dezember
0,6	0,8	0,5	0,4	0,7	0,7	1,2	0,6	Januar 2003
								Februar
								März
								April
								Mai
								Juni
								Juli
								August
								September
								Oktober
								November
								Dezember

Teil III

Verbraucherpreisindizes in den Mitgliedstaaten der Europäischen Union

Harmonisierte Indizes in den Mitgliedstaaten der Europäischen Union

Veränderungen Dezember 2002 gegenüber Dezember 2001 in %

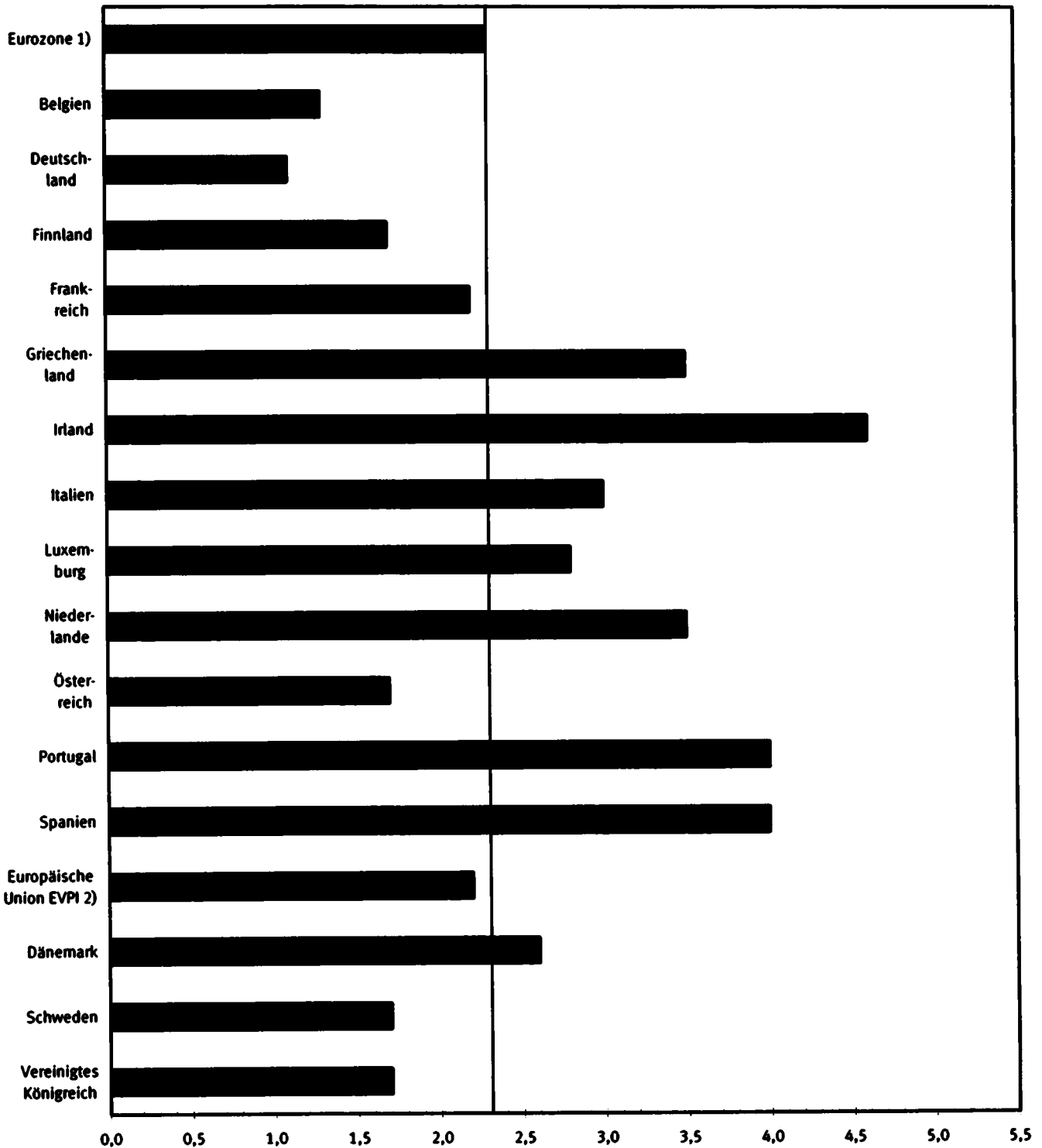

1) Verbraucherpreisindex der europäischen Währungsunion. - 2) Verbraucherpreisindex der 15 EU-Mitgliedstaaten. -

Jahr / Monat	Euro- zone VPI-EWU ¹⁾	Belgien	Deutsch- land	Finnland	Frank- reich	Griechen- land	Irland	Italien
2000 JD	106,0 pr	106,4	104,3 pr	107,0	104,4	115,8	111,5	108,4
2001 JD	108,6 pr	109,0	106,5 pr	109,8	106,3	120,1	116,0	110,9
2002 JD	111,0 pr	110,7	108,0 pr	112,0	108,3	124,8	121,5	113,8
2003 JD								
2000 Januar	104,7 pr	103,1	103,6 pr	104,8	103,3	113,2	108,2	106,9
Februar	105,1 pr	105,2	103,8 pr	105,6	103,5	112,7	109,1	107,3
März	105,4 pr	105,7	103,7 pr	106,3	104,0	115,6	109,8	107,7
April	105,5 pr	105,9	103,8 pr	106,5	104,0	116,3	110,5	107,7
Mai	105,6 pr	106,2	103,5 pr	107,0	104,2	116,6	111,3	108,1
Juni	106,0 pr	106,6	104,2 pr	107,4	104,5	115,9	111,9	108,4
Juli	106,2 pr	105,5	104,8 pr	106,9	104,3	113,9	111,9	108,6
August	106,3 pr	107,1	104,5 pr	107,0	104,5	114,1	112,5	108,6
September	106,6 pr	107,9	104,6 pr	108,1	105,1	116,5	112,8	108,9
Oktober	106,6 pr	107,7	104,4 pr	108,2	105,0	117,8	113,4	109,2
November	106,8 pr	107,9	104,4 pr	108,1	105,2	118,3	113,6	109,6
Dezember	107,4 p	107,6	105,9 pr	107,9	105,2	118,9	113,5	109,7
2001 Januar	106,9 pr	105,9	105,3 pr	107,8	104,7	116,8	112,4	109,5
Februar	107,2 pr	107,8	105,9 pr	108,5	105,0	116,6	113,4	108,9
März	107,8 pr	108,0	106,0 pr	109,0	105,5	119,3	114,3	110,0
April	108,5 pr	109,0	106,4 pr	109,5	106,1	120,6	115,2	110,8
Mai	109,0 pr	109,5	106,8 pr	110,5	106,8	121,2	115,9	111,2
Juni	109,1 pr	109,8	107,0 pr	110,6	106,8	121,1	116,7	111,5
Juli	108,9 pr	108,4	107,2 pr	109,7	106,6	118,7	116,4	111,2
August	108,8 pr	109,8	106,9 pr	109,9	106,6	118,7	116,7	110,8
September	109,1 pr	110,0	106,8 pr	110,9	106,8	121,2	117,1	111,2
Oktober	109,2 pr	109,8	106,5 pr	110,8	106,9	121,6	117,7	111,8
November	109,1 pr	109,8	106,2 pr	110,4	106,6	121,7	117,5	112,0
Dezember	109,6 p	109,7	107,4 pr	110,4	106,7	123,1	118,5	112,1
2002 Januar	109,7 pr	108,7	107,5 pr	110,9	107,3	122,4	118,3	112,0 r
Februar	109,9 pr	110,5	107,8 pr	111,2	107,4	121,0	119,0	111,8
März	110,5 pr	110,7	108,0 pr	111,8	107,8	124,5	120,1	112,8
April	111,0 pr	110,8	107,9 pr	112,3	108,3	125,5	121,0	113,6
Mai	111,2 pr	111,0	108,0 pr	112,5	108,4	125,8	121,7	113,9
Juni	111,1 pr	110,7	108,0 pr	112,3	108,4	125,5	121,9	114,0
Juli	111,1 pr	109,6	108,3 pr	111,9	108,3	123,0	121,3	113,9
August	111,1 pr	111,2	108,1 pr	111,9	108,5	123,2	122,0	113,7
September	111,4 pr	111,3	108,0 pr	112,4	108,7	125,8	122,4	114,3
Oktober	111,6 pr	111,2	107,8 pr	112,7	108,9	126,4	122,9	114,9
November	111,6 pr	111,0	107,4 pr	112,3	108,8	126,5	123,0	115,2
Dezember	112,1 p	111,1	108,6 pr	112,3	109,0	127,4	123,9	115,5
2003 Januar			108,6 pr					
Februar								
März								
April								
Mai								
Juni								
Juli								
August								
September								
Oktober								
November								
Dezember								

1) Verbraucherpreisindex der europäischen Währungsunion (bis Dezember 2000 ohne Griechenland). -

2) Verbraucherpreisindex der 15 EU-Mitgliedstaaten.

Europäischen Union

Indizes (HVPI)

=100

Luxemburg	Niederlande	Österreich	Portugal	Spanien	Europäische Union EVPI ²⁾	Dänemark	Schweden	Vereinigtes Königreich	Jahr / Monat
107,3	108,2	104,5	109,4	109,7	106,2 pr	108,3	104,8	105,6	JD 2000
109,9	113,8	106,9	114,2	112,8	108,7 pr	110,7	107,6	106,9	JD 2001
112,1	118,3	108,8	118,4	116,8	110,9 pr	113,4	109,7	108,3	JD 2002
									JD 2003
104,3	105,8	103,5	107,3	107,7	104,9 pr	106,5	103,5	104,5	Januar 2000
105,4	106,4	104,3	107,0	107,9	105,3 pr	107,0	104,0	104,9	Februar
105,9	107,6	104,4	107,2	108,4	105,7 pr	107,8	104,6	105,1	März
106,6	108,0	104,2	108,4	108,8	105,8 pr	108,0	104,4	105,5	April
106,6	108,3	104,1	109,1	109,0	106,0 pr	108,4	105,0	105,7	Mai
108,1	108,3	104,5	109,7	109,3	106,3 pr	108,8	105,0	105,9	Juni
107,0	108,0	104,2	110,2	110,0	106,3 pr	108,3	104,4	105,4	Juli
107,7	108,4	104,3	110,3	110,4	106,4 pr	108,0	104,5	105,4	August
108,5	109,4	104,7	110,2	110,8	106,8 pr	109,0	105,4	106,2	September
108,9	109,8	105,0	110,5	111,0	106,8 pr	109,2	105,6	106,1	Oktober
109,2	109,7	105,4	111,2	111,3	107,1 pr	109,3	105,7	106,4	November
109,4	109,2	105,8	111,6	111,6	107,5 p	109,1	105,5	106,4	Dezember
107,3	110,7	105,8	112,0	110,8	107,0 pr	108,9	105,2	105,4	Januar 2001
108,5	111,7	106,2	112,2	110,8	107,3 pr	109,5	105,6	105,7	Februar
109,1	113,0	106,4	112,7	111,7	107,8 pr	110,2	106,4	106,1	März
109,5	113,9	106,9	113,4	112,7	108,5 pr	110,8	107,5	106,7	April
110,7	114,2	107,1	114,4	113,1	109,1 pr	111,4	108,3	107,5	Mai
111,0	113,8	107,2	114,7	113,4	109,2 pr	111,2	108,1	107,7	Juni
109,6	113,7	107,1	114,9	112,6	108,9 pr	110,8	107,4	106,9	Juli
110,4	114,0	106,8	114,7	112,7	108,9 pr	110,7	107,6	107,3	August
110,6	115,2	107,2	114,7	113,3	109,2 pr	111,3	108,9	107,6	September
110,7	115,3	107,4	115,1	113,8	109,2 pr	111,4	108,7	107,4	Oktober
110,7	115,0	107,4	115,8	114,1	109,1 pr	111,2	108,8	107,2	November
110,4	114,8	107,7	116,0	114,4	109,6 p	111,4	108,9	107,5	Dezember
109,6	116,1	107,9	116,1	114,2	109,6 pr	111,6	108,2	107,1	Januar 2002
110,9	116,7	108,0	115,9	114,3	109,8 pr	112,1	108,5	107,3	Februar
111,0	117,9	108,2	116,4	115,3	110,4 pr	113,0	109,6	107,7	März
111,6	118,7	108,7	117,4	116,9	110,9 pr	113,4	109,9	108,1	April
112,1	118,5	108,9	118,3	117,3	111,1 pr	113,5	110,1	108,4	Mai
112,4	118,2	108,8	118,7	117,3	111,0 pr	113,6	109,9	108,4	Juni
111,7	118,0	108,7	119,0	116,5	110,9 pr	113,2	109,3	108,1	Juli
112,6	118,3	109,0	119,2	116,9	111,0 pr	113,4	109,4	108,4	August
113,0	119,5	108,9	119,1	117,3	111,3 pr	114,1	110,2	108,7	September
113,5	119,4	109,2	119,8	118,4	111,5 pr	114,4	110,6	108,9	Oktober
113,7	118,9	109,2	120,5	118,6	111,5 pr	114,3	110,3	108,9	November
113,5	118,8	109,5	120,6	119,0	112,0 p	114,3	110,7	109,3	Dezember
									Januar 2003
									Februar
									März
									April
									Mai
									Juni
									Juli
									August
									September
									Oktober
									November
									Dezember

Veränderung gegenüber dem entsprechenden

Jahr / Monat	Euro- zone Vp I-EWU 1)	Belgien	Deutsch- land	Finnland	Frank- reich	Griechen- land	Irland	Italien
2000 JD	2,1 pr	2,7	1,4 pr	3,0	1,8	2,9	5,3	2,6
2001 JD	2,4 pr	2,4	2,2 pr	2,7	1,8	3,7	4,0	2,3
2002 JD	2,2 p	1,6	1,5 pr	2,0	1,9	3,9	4,7	2,6
2003 JD								
2000 Januar	1,8 pr	0,3	1,7 pr	2,3	1,7	2,4	4,4	2,2
Februar	1,9 pr	2,1	1,7 pr	2,7	1,5	2,6	4,6	2,4
März	1,9 pr	2,5	1,4 pr	3,2	1,7	2,8	5,0	2,6
April	1,7 pr	2,3	1,1 pr	2,5	1,4	2,1	5,0	2,4
Mai	1,7 pr	2,4	0,8 pr	2,7	1,6	2,6	5,1	2,5
Juni	2,1 pr	3,0	1,4 pr	3,1	1,9	2,2	5,4	2,7
Juli	2,1 pr	1,7	1,5 pr	2,9	2,0	2,6	5,9	2,6
August	2,1 pr	3,5	1,2 pr	2,9	2,0	2,9	5,7	2,6
September	2,4 pr	3,9	1,6 pr	3,4	2,3	3,0	5,5	2,6
Oktober	2,3 pr	3,7	1,5 pr	3,4	2,1	3,8	6,0	2,7
November	2,4 pr	3,7	1,4 pr	3,3	2,2	4,0	6,0	2,9
Dezember	2,6 p	3,0	2,4 pr	2,9	1,7	3,7	4,6	2,8
2001 Januar	2,1 pr	2,7	1,6 pr	2,9	1,4	3,2	3,9	2,4
Februar	2,0 pr	2,5	2,0 pr	2,7	1,4	3,5	3,9	1,5
März	2,3 pr	2,2	2,2 pr	2,5	1,4	3,2	4,1	2,1
April	2,8 pr	2,9	2,5 pr	2,8	2,0	3,7	4,3	2,9
Mai	3,2 pr	3,1	3,2 pr	3,3	2,5	3,9	4,1	2,9
Juni	2,9 pr	3,0	2,7 pr	3,0	2,2	4,5	4,3	2,9
Juli	2,5 pr	2,7	2,3 pr	2,6	2,2	4,2	4,0	2,4
August	2,4 p	2,5	2,3 pr	2,7	2,0	4,0	3,7	2,0
September	2,3 pr	1,9	2,1 pr	2,6	1,6	4,0	3,8	2,1
Oktober	2,4 pr	1,9	2,0 pr	2,4	1,8	3,2	3,8	2,4
November	2,2 pr	1,8	1,7 pr	2,1	1,3	2,9	3,4	2,2
Dezember	2,0 p	2,0	1,4 pr	2,3	1,4	3,5	4,4	2,2
2002 Januar	2,6 pr	2,6	2,1 pr	2,9	2,5	4,8	5,2	2,3 r
Februar	2,5 p	2,5	1,8 pr	2,5	2,3	3,8	4,9	2,7
März	2,5 p	2,5	1,9 pr	2,6	2,2	4,4	5,1	2,5
April	2,3 pr	1,7	1,4 pr	2,6	2,1	4,1	5,0	2,5
Mai	2,0 p	1,4	1,1 pr	1,8	1,5	3,8	5,0	2,4
Juni	1,8 p	0,8	0,9 pr	1,5	1,5	3,6	4,5	2,2
Juli	2,0 pr	1,1	1,0 pr	2,0	1,6	3,6	4,2	2,4
August	2,1 p	1,3	1,1 pr	1,8	1,8	3,8	4,5	2,6
September	2,1 p	1,2	1,1 pr	1,4	1,8	3,8	4,5	2,8
Oktober	2,2 pr	1,3	1,2 pr	1,7	1,9	3,9	4,4	2,8
November	2,3 pr	1,1	1,1 pr	1,7	2,1	3,9	4,7	2,9
Dezember	2,3 p	1,3	1,1 pr	1,7	2,2	3,5	4,6	3,0
2003 Januar			1,0 pr					
Februar								
März								
April								
Mai								
Juni								
Juli								
August								
September								
Oktober								
November								
Dezember								

*) Die Veränderungsdaten sind durch einen Strukturbruch zum Jahreswechsel 2001/2000 - Erweiterung des Erfassungsbereiches - nur eingeschränkt interpretierbar. - 1) Verbraucherpreisindex der europäischen Währungsunion (bis Dezember 2000 ohne Griechenland). -

2) Verbraucherpreisindex der 15 EU-Mitgliedstaaten.

Europäischen Union

Indizes (HVPI)

Vorjahresergebnis in Prozent ¹⁾

Luxemburg	Niederlande	Österreich	Portugal	Spanien	Europäische Union (Evp I 2)	Dänemark	Schweden	Vereinigtes Königreich	Jahr / Monat
3,8	2,3	2,0	2,8	3,5	1,9 pr	2,7	1,3	0,8	JD 2000
2,4	5,1	2,3	4,4	2,8	2,3 p	2,3	2,7	1,2	JD 2001
2,1	3,9	1,7	3,7	3,6	2,1 p	2,4	2,0	1,3	JD 2002
									JD 2003
3,5	1,6	1,4	1,9	2,9	1,7 pr	2,8	1,0	0,8	Januar 2000
2,6	1,5	2,0	1,6	3,0	1,8 pr	2,8	1,4	1,0	Februar
3,0	1,6	2,0	1,4	3,0	1,8 pr	3,0	1,4	0,7	März
3,2	1,7	1,8	1,9	3,0	1,6 pr	2,9	1,0	0,6	April
2,9	2,0	1,6	2,4	3,2	1,6 pr	2,8	1,3	0,5	Mai
4,4	2,5	2,4	2,8	3,5	1,9 pr	2,9	1,4	0,8	Juni
4,7	2,8	2,0	3,3	3,7	1,9 pr	2,8	1,3	1,0	Juli
3,7	2,5	1,9	3,6	3,6	1,9 pr	2,2	1,4	0,6	August
4,2	2,9	2,3	3,6	3,7	2,2 pr	2,7	1,3	1,0	September
4,3	3,2	2,2	3,7	4,0	2,1 pr	2,8	1,3	1,0	Oktober
4,5	2,9	2,3	3,6	4,1	2,2 pr	2,7	1,8	1,0	November
4,3	2,9	1,8	3,8	4,0	2,3 p	2,3	1,3	0,9	Dezember
2,9	4,6	2,2	4,4	2,9	1,9 pr	2,3	1,6	0,9	Januar 2001
2,9	5,0	1,8	4,9	2,7	1,9 pr	2,3	1,5	0,8	Februar
3,0	5,0	1,9	5,1	3,0	2,1 p	2,2	1,7	1,0	März
2,7	5,5	2,6	4,6	3,6	2,6 p	2,6	3,0	1,1	April
3,8	5,4	2,9	4,9	3,8	3,0 p	2,8	3,1	1,7	Mai
2,7	5,1	2,6	4,6	3,8	2,7 pr	2,2	3,0	1,7	Juni
2,4	5,3	2,8	4,3	2,4	2,4 pr	2,3	2,9	1,4	Juli
2,5	5,2	2,4	4,0	2,1	2,3 pr	2,5	3,0	1,8	August
1,9	5,3	2,4	4,1	2,3	2,2 pr	2,1	3,3	1,3	September
1,7	5,0	2,3	4,2	2,5	2,2 p	2,0	2,9	1,2	Oktober
1,4	4,8	1,9	4,1	2,5	1,9 pr	1,7	2,9	0,8	November
0,9	5,1	1,8	3,9	2,5	1,9 p	2,1	3,2	1,0	Dezember
2,1	4,9	2,0	3,7	3,1	2,5 p	2,5	2,9	1,6	Januar 2002
2,2	4,5	1,7	3,3	3,2	2,3 p	2,4	2,7	1,5	Februar
1,7	4,3	1,7	3,3	3,2	2,3 p	2,5	3,0	1,5	März
1,9	4,2	1,7	3,5	3,7	2,1 pr	2,3	2,2	1,3	April
1,3	3,8	1,7	3,4	3,7	1,8 p	1,9	1,7	0,8	Mai
1,3	3,9	1,5	3,5	3,4	1,6 p	2,2	1,7	0,6	Juni
1,9	3,8	1,5	3,6	3,5	1,9 pr	2,2	1,8	1,1	Juli
2,0	3,8	2,1	3,9	3,7	1,9 p	2,4	1,7	1,0	August
2,2	3,7	1,6	3,8	3,5	1,9 p	2,5	1,2	1,0	September
2,5	3,6	1,7	4,1	4,0	2,1 p	2,7	1,7	1,4	Oktober
2,7	3,4	1,7	4,1	3,9	2,2 pr	2,8	1,4	1,6	November
2,8	3,5	1,7	4,0	4,0	2,2 p	2,6	1,7	1,7	Dezember
									Januar 2003
									Februar
									März
									April
									Mai
									Juni
									Juli
									August
									September
									Oktober
									November
									Dezember

Fachserie 17: Preise

Reihe 1: Preisindizes für die Land- und Forstwirtschaft

Der etwa 8 Wochen nach dem Berichtsmonat erscheinende Monatsbericht enthält Angaben über Erzeugerpreise landwirtschaftlicher und forstwirtschaftlicher Produkte sowie über Einkaufspreise landwirtschaftlicher Betriebsmittel. Im Jahresbericht sind zu allen Veröffentlichungspositionen die Indexzahlen für einen mehrjährigen Zeitraum aufgeführt.

Zur Berechnung des Index der Erzeugerpreise landwirtschaftlicher Produkte werden ca. 1 400 Preisreihen für 129 Waren, beim Index der Erzeugerpreise forstwirtschaftlicher Produkte aus den Staatsforsten ca. 600 Preisreihen für 75 Waren und beim Index der Einkaufspreise landwirtschaftlicher Betriebsmittel ca. 3 900 Preisreihen für 154 Waren und Leistungen herangezogen.

Reihe 2: Preise und Preisindizes für gewerbliche Produkte (Erzeugerpreise)

In dem etwa 4 Wochen nach dem Berichtszeitraum vorliegenden Monatsbericht sind Angaben über Erzeugerpreise im Inlandsabsatz für rd. 800 Positionen nach dem „Systematischen Güterverzeichnis für Produktionsstatistiken“ – für ausgewählte Gütergruppen einschl. des Auslandsabsatzes – enthalten. Im Jahresbericht werden überwiegend Vergleichsdaten zurückliegender Jahre veröffentlicht. Zur Berechnung der Indizes werden ca. 13 000 Preisreihen für rd. 1 700 Waren verwendet.

Reihe 2.S.2: Index der Erzeugerpreise gewerblicher Produkte – Lange Reihen auf Basis 1991 –

Dieser Sonderband enthält neben ausführlichen methodischen Informationen auch Hinweise zum Berechnen langer Reihen und zum Rechnen mit Preisgleichklauseln Jahresindizes auf der Basis 1991 (= 100), die vielfach bis 1949 und für 1938 zurückgerechnet wurden. Die Darstellung der Monatsindizes reicht von 1976 bis 1990.

Reihe 3: Preisindex für den Wareneingang des Produzierenden Gewerbes

Die Bundesregierung hat den Empfehlungen des Statistischen Beirats zugestimmt, die Berechnung des Preisindex für den Wareneingang des Produzierenden Gewerbes einzustellen. Ergebnisse dieses Index sind damit letztmalig für das Jahr 1998 verfügbar.

Reihe 4: Messzahlen für Bauleistungspreise und Preisindizes für Bauwerke

Für die Monate Februar, Mai, August und November werden neben einem vierteljährlichen Eilbericht mit den wichtigsten Eckdaten ausführliche Vierteljahresberichte herausgegeben. Die Nachweisungen enthalten Preisindizes für den Neubau von Wohngebäuden, Nichtwohngebäuden und Sonstigen Bauwerken, für Einfamilien-Fertighäuser sowie für die Instandhaltung von Wohngebäuden. Den Indexberechnungen liegen rd. 35 000 Preisreihen für 220 Bauleistungen zugrunde.

Reihe 5: Kaufwerte für Bauland

Angaben zu Baulandveräußerungen wie Fälle, Flächen, Kaufsummen werden vierteljährlich nach Baugebieten, Baulandarten sowie Gemeindegrößenklassen für Bund und Länder veröffentlicht. Der Jahresbericht ist zusätzlich u. a. nach Veräußerer und Erwerbem aufgliedert und enthält die Ergebnisse ausgewählter Städte.

Reihe 6: Index der Großhandelsverkaufspreise

Der etwa 4 Wochen nach dem Berichtszeitraum erscheinende Monatsbericht zeigt die Entwicklung der bei Großhandelsunternehmen und -märkten ermittelten Verkaufspreise im Inlandsabsatz in institutioneller Gliederung nach 31 Wirtschaftsklassen sowie in warensystematischer Gliederung nach 434 Güterarten. Im Jahresbericht werden langfristige Übersichten veröffentlicht. In die Berechnung des Index werden 4 161 Preisreihen einbezogen.

Reihe 7: Verbraucherpreisindizes für Deutschland

Verbraucherpreisindizes und Preisindizes für den Einzelhandel werden nur noch für Deutschland insgesamt bereitgestellt.

Während ein etwa 14 Tage nach dem Berichtszeitraum erscheinender monatlicher Eilbericht ausgewählte Eckdaten des Verbraucherpreisindex und des Index der Einzelhandelspreise enthält, sind im Monatsbericht weitaus umfangreichere Nachweisungen veröffentlicht. Ausführliche Ergebnisse in tiefer fachlicher Gliederung ab Januar 1991 enthält der Jahresbericht.

Reihe 7.S.1: Preisindizes für die Lebenshaltung

– Lange Reihen –

In diesem Sonderbeitrag werden lange Reihen (z.T. zurück bis 1948) des Preisindex für die Lebenshaltung veröffentlicht.

Reihe 8: Preisindizes für die Ein- und Ausfuhr

Im Monatsbericht, der etwa 4 Wochen nach dem Berichtszeitraum vorliegt, werden der Einfuhrpreisindex für etwa 590, der Ausführpreisindex für etwa 515 Warengruppen und Waren sowie die Terms of Trade veröffentlicht. Der Jahresbericht bringt langfristige Übersichten. Für die Berechnung des Einfuhrpreisindex werden ca. 7 230 Preisrepräsentanten, für den Ausführpreisindex 5 970 herangezogen.

Reihe 9: Preise und Preisindizes für Verkehr und Nachrichtenübermittlung

Der Jahresbericht enthält für den Bereich Personenverkehr Preise und Preisindizes für die Personen- und Gepäckbeförderung im Schienenverkehr sowie Preisindizes für die Personenbeförderung im Luftverkehr. Für den Bereich Güterverkehr werden Preise im Spediteursammelgutverkehr und Indizes der Seefrachtraten nachgewiesen. Im Bereich Nachrichtenübermittlung werden Erzeuger- und Verbraucherpreisindizes für Post- und Telekommunikationsdienstleistungen dargestellt.

Reihe 10: Internationaler Vergleich der Preise für die Lebenshaltung

Die Verbrauchergeldparitäten sowie Devisenkurse werden in einem etwa 4 Wochen nach dem Berichtszeitraum erscheinenden Monatsbericht und einem Jahresbericht veröffentlicht; letzterer enthält umfangreichere Nachweisungen sowie längerfristige Zeitreihen. Verbrauchergeldparitäten werden monatlich für ca. 80 Länder dargestellt.

Reihe 11: Preise und Preisindizes im Ausland

Der etwa 6 Wochen nach dem Berichtszeitraum erscheinende Monatsbericht enthält neben Angaben von Preisindizes für die Lebenshaltung (z. Z. für mehr als 80 Länder), für Erzeugnisse des Großhandels und der gewerblichen Produktion sowie für Baustoffe und Bauwerke auch absolute Preise für Welthandelsgüter in Originalwährung. Im Jahresbericht werden außerdem umfassende Informationen über Verbraucherpreise (für rd. 80 Länder) nachgewiesen.

Klassifikationen

Klassifikation der Wirtschaftszweige mit Erläuterungen, Ausgabe 1993

Systematisches Güterverzeichnis für Produktionsstatistiken, Ausgaben 1995

Internationales Warenverzeichnis für den Aussenhandel (SITC-Rev. 3), Ausgabe 1986

Systematik der Einnahmen und Ausgaben der privaten Haushalte, Ausgabe 1998

Systematik der Bauwerke, Ausgabe 1978

DESTATIS
wissen.nutzen.

Statistisches Bundesamt
Gustav-Stresemann-Ring 11
65189 Wiesbaden

Die Veröffentlichungen sind über den Vertriebspartner: SFG – Servicecenter Fachverlage GmbH, Postfach 43 43, 72774 Reutlingen, Tel.: 070 71 / 93 53 50, E-Mail: destatis@s-f-g.com erhältlich.