

Statistisches Bundesamt

# Außenhandel

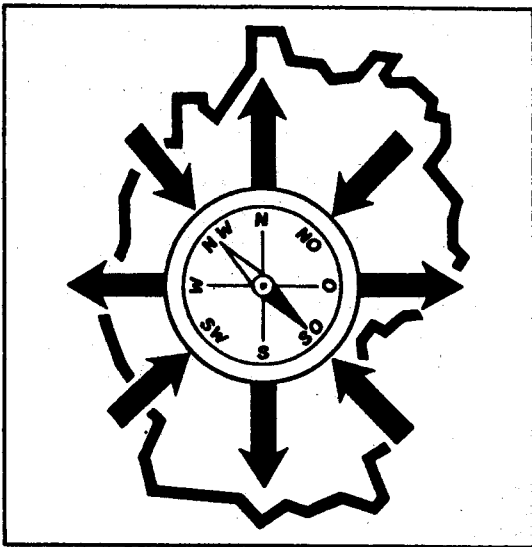

Fachserie 7

Reihe 2

Außenhandel nach Waren und Ländern  
(Spezialhandel)

Januar 1999

**METZLER  
POESCHEL**

Statistisches Bundesamt  
Bibliothek - Dokumentation - Archiv

**Herausgeber:** Statistisches Bundesamt, Wiesbaden



Fachliche Informationen zu dieser Veröffentlichung können Sie direkt beim Statistischen Bundesamt erfragen:  
Gruppe V B, Telefon: 06 11 / 75 24 75 oder Fax: 06 11 / 75 39 65

**Verlag:** Metzler-Poeschel, Stuttgart

**Verlagsauslieferung:** SFG – Servicecenter Fachverlage GmbH  
Postfach 43 43  
72774 Reutlingen  
Telefon: 0 70 71 / 93 53 50  
Telefax: 0 70 71 / 3 36 53  
Internet: <http://www.s-f-g.com>  
E-Mail: [staba@s-f-g.com](mailto:staba@s-f-g.com)

Erscheinungsfolge: monatlich

Erschienen im Mai 1999

Preis: DM 46,90 / EUR 23,98

Bestellnummer: 2070200 - 99101

Recyclingpapier aus 100 % Altpapier.



Allgemeine Informationen über das Statistische Bundesamt und sein Datenangebot erhalten Sie:

- im Internet: <http://www.statistik-bund.de>

oder bei unseren Allgemeinen Auskunftsdiensten

65180 Wiesbaden

- Telefon: 06 11 / 75 24 05
- Telefax: 06 11 / 75 33 30
- E-Mail: [info@statistik-bund.de](mailto:info@statistik-bund.de)

Zweigstelle Berlin

Postfach 276

10124 Berlin

- Telefon: 030 / 23 24 68 66
- Telefax: 030 / 23 24 68 72
- E-Mail: [stba-berlin.infodienst@t-online.de](mailto:stba-berlin.infodienst@t-online.de)

© Statistisches Bundesamt, Wiesbaden 1999  
Alle Rechte vorbehalten.

Für nichtgewerbliche Zwecke sind Nachdruck und Verbreitung mit Quellenangabe gestattet. Die Verbreitung über elektronische Systeme bedarf stets der vorherigen Genehmigung.



## Inhalt

	Seite		Seite
Vorbemerkung: .....	V	Länderverzeichnis (Kurztext) .....	XVI
<b>Zusammenfassende Übersicht</b>		<b>Hauptübersicht</b>	
Ein- und Ausfuhr (Spezialhandel) nach Abschnitten und Kapiteln des Warenverzeichnisses für die Außenhandelsstatistik .....	VIII	Spezialhandel nach Nummern des Warenverzeichnisses für die Außenhandelsstatistik (Ausgabe 1999) .....	1

Angaben beziehen sich auf die **Bundesrepublik Deutschland**  
nach dem Gebietsstand seit dem 3.10.1990.

## Abkürzungen

ALK 100 VH	ALK. 100 % = reiner Alkohol	L	l = Liter
ANZZEL	Anzahl Zellen	LADE-T	Ladetonne
AUS LG	aus Lager	LV	Lohnveredelung (siehe Abschnitt 6)
BRT	Bruttoregistertonne	M	m = Meter
DT	dt = Dezitonne = 100 kg	M2	m <sup>2</sup> = Quadratmeter
ECU	Europäische Währungseinheit	M3	m <sup>3</sup> = Kubikmeter
EU	Europäische Union	MWH	MWh = Megawattstunde
EV	Eigenveredelung (siehe Abschnitt 6)	N	N = Stickstoff
G	g = Gramm	NAOH	NaOH = Natriumhydroxid
GEW DT	im Gewicht von Dezitonnen	P2O5	P <sub>2</sub> O <sub>5</sub> = Phosphorpentoxid
HL	hl = Hektoliter = 100 l	PV	Passive Veredelung (siehe Abschnitt 6)
H2O2	H <sub>2</sub> O <sub>2</sub> = Wasserstoffperoxid	SP ISOT	Spaltbare Isotope
KG	kg = Kilogramm = 1 000 g	ST	Stück
KG MET AM	Kilogramm Methylamine	T	t = Tonne = 1 000 kg
KOH	Kaliumhydroxid	TJ	Terajoule
KT	Karat	TR90VH	90 % trocken

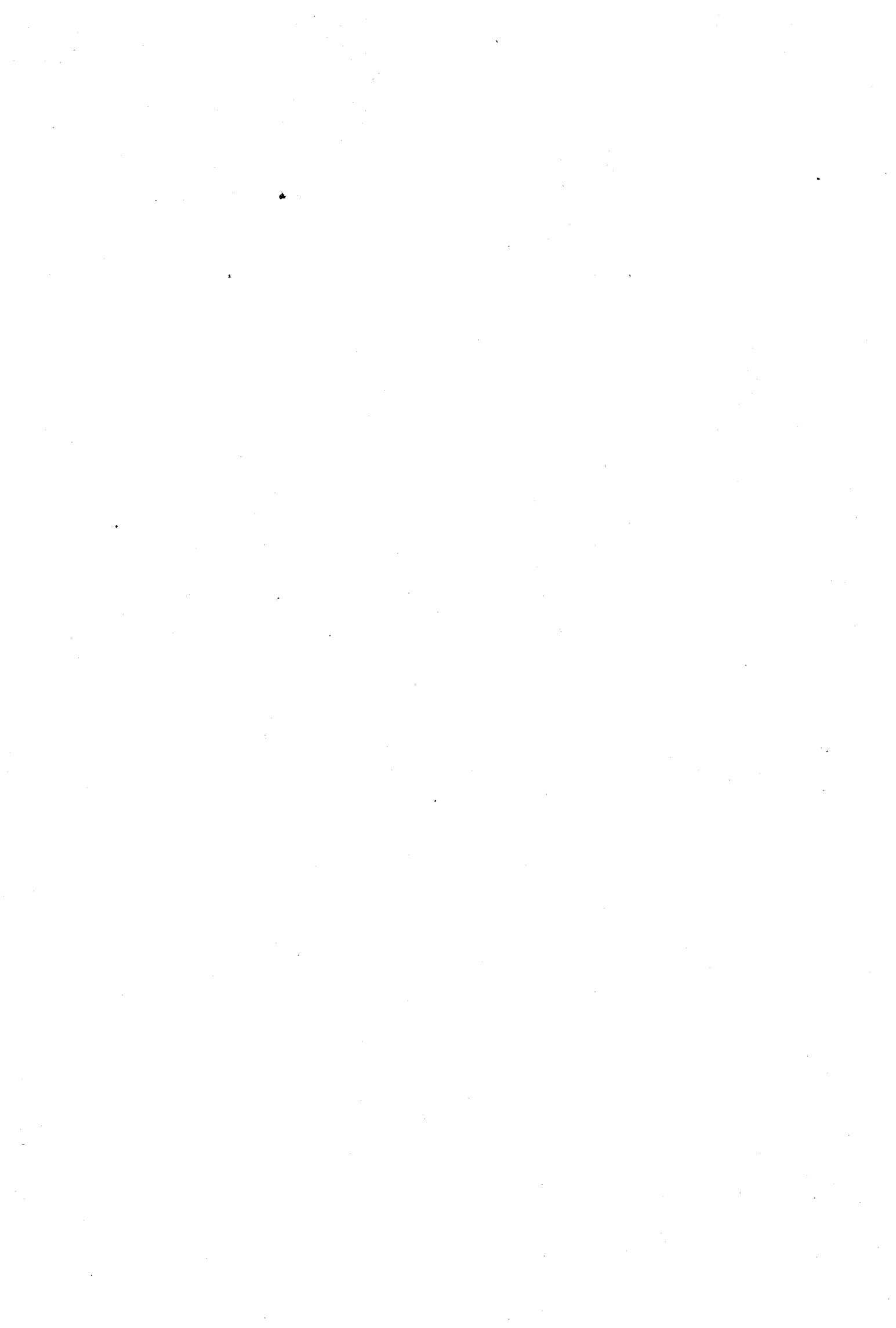

# Vorbemerkung

## Allgemeine Erläuterungen

### 1 Rechtsgrundlagen

Die Außenhandelsstatistik basiert insbesondere auf folgenden Rechtsvorschriften:

- das Gesetz über die Statistik für Bundeszwecke (Bundesstatistikgesetz - BStatG) in der Fassung vom 22.1.1987 (BGBl. I S. 462, 565), zuletzt geändert durch Artikel 6, Abs. 36 des Gesetzes vom 27.12.1993 (BGBl. I S. 2378),
- die Verordnung (EWG) Nr. 3330/91 des Rates vom 7.11.1991 über die Statistik des Warenverkehrs zwischen Mitgliedstaaten (ABl EG 1991 Nr. L 316 S. 1),
- die Verordnung (EWG) Nr. 3046/92 der Kommission vom 22.10.1992 zur Festlegung von Durchführungsvorschriften für die Verordnung (EWG) Nr. 3330/91 (ABl EG 1992 Nr. L 307 S. 27),
- die Verordnung (EG) Nr. 1172/95 des Rates vom 22.5.1995 über die Statistiken des Warenverkehrs der Gemeinschaft und ihrer Mitgliedstaaten mit Drittländern (ABl EG L 118 S. 10),
- die Verordnung (EG) Nr. 840/96 vom 7. Mai 1996 zur Durchführung der Verordnung (EG) 1172/95 des Rates hinsichtlich der Außenhandelsstatistik (ABl EG 1996 L 114 S. 7),
- das Gesetz über die Statistik des grenzüberschreitenden Warenverkehrs (Außenhandelsstatistikgesetz - AHStatGes) in der im Bundesgesetzblatt Teil III, Gliederungsnummer 7402 - 1 veröffentlichten bereinigten Fassung, vom 1. Mai 1957, zuletzt geändert durch Artikel 3 des Gesetzes vom 19.12.1997 (BGBl. I S. 158),
- die Verordnung zur Durchführung des Gesetzes über die Statistik des grenzüberschreitenden Warenverkehrs (Außenhandelsstatistik - Durchführungsverordnung - AHStatDV) in der Fassung der Bekanntmachung vom 29.7.1994 (BGBl. I S. 1993), zuletzt geändert durch Artikel 4 des Gesetzes vom 19.12.1997 (BGBl. I S. 3158).

### 2 Gegenstand

Gegenstand der Außenhandelsstatistik der Bundesrepublik Deutschland ist der grenzüberschreitende Warenverkehr des Erhebungsgebietes mit dem Ausland. Ausland im Sinne der Außenhandelsstatistik ist das Gebiet außerhalb des Erhebungsgebietes.

Aufgrund unterschiedlicher Erhebungskonzepte unterscheidet man seit 1993 zwischen Warenverkehren mit Mitgliedstaaten der Europäischen Union (Intrahandel) und Warenverkehren mit den übrigen Staaten (Extrahandel).

### 3 Erhebungsgebiet

Das Erhebungsgebiet der Außenhandelsstatistik umfaßt die Bundesrepublik Deutschland (ohne den Zollausschluß Büsingen).

### 4 Darstellungsformen

Der grenzüberschreitende Warenverkehr wird in der Außenhandelsstatistik als Generalhandel (siehe die Vorbemerkung, Reihe 1, Abschnitt Generalhandel), und als Spezialhandel nachgewiesen. Der Spezialhandel enthält im wesentlichen die Waren, die zum Gebrauch, zum Verbrauch, zur Bearbeitung oder Verarbeitung in das Erhebungsgebiet eingegangen sind bzw. aus der Erzeugung, der Bearbeitung oder Verarbeitung des Erhebungsgebietes stammen und ausgeführt worden sind.

### 5 Spezialhandel

Die Angaben der vorliegenden Veröffentlichung beziehen sich auf den Spezialhandel. Dieser umfaßt

#### 5.1 in der Einfuhr

5.1.1 die unmittelbare Einfuhr von Waren in den freien Verkehr, zur zollamtlich bewilligten aktiven Veredelung (Eigen- und Lohnveredelung), nach zollamtlich bewilligter passiver Veredelung, auch Ausbesserung,

5.1.2 die Einfuhr von ausländischen Waren aus Lager in die unter Abschnitt 5.1.1 genannten Einfuhrarten; als Lager im Sinne der Außenhandelsstatistik gelten Freizonen und Zollager sowie einige Sonderfälle,

#### 5.2 in der Ausfuhr

die Ausfuhr von Waren aus dem freien Verkehr, nach zollamtlich bewilligter aktiver Veredelung (Eigen- und Lohnveredelung), zur zollamtlich bewilligten passiven Veredelung, auch Ausbesserung.

Bei den unter 5.1 und 5.2 genannten Einfuhr- bzw. Ausfuhrarten ist:

"aktive Veredelung" die zollamtlich bewilligte Veredelung (Bearbeitung, Verarbeitung und Ausbesserung sowie die ein- oder mehrmalige Verwendung als sog. Produktionsmittel) von ausländischen Waren im statistischen Erhebungsgebiet. Dabei ist "Eigenveredelung" die Veredelung von ausländischen Waren im Erhebungsgebiet für Rechnung des im Erhebungsgebiet ansässigen Eigentümers. Eigenveredelung ist jedoch auch die Veredelung von ausländischen Waren für Rechnung einer anderen in der Europäischen Union ansässigen Person, sofern für diese Person wiederum eine Eigenveredelung vorliegt. "Lohnveredelung" ist die Veredelung von ausländischen Waren im Erhebungsgebiet für Rechnung einer außerhalb der Mitgliedstaaten der Europäischen Union ansässigen Person. Lohnveredelung ist jedoch auch die (Unter-)Veredelung von ausländischen Waren für Rechnung einer anderen in der Europäischen Union ansässigen Person, sofern für diese Person wiederum eine Lohnveredelung vorliegt.

"Passive Veredelung" die zollamtlich bewilligte Veredelung (Bearbeiten, Verarbeiten und Ausbessern) von Waren des freien Verkehrs im Ausland.

Veredelungsvorgänge, die nicht im Rahmen einer zollamtlich bewilligten aktiven oder passiven Lohnveredelungen abgewickelt werden (sog. wirtschaftliche Lohnveredelung) sind als Einfuhr in den freien Verkehr bzw. als Ausfuhr aus dem freien Verkehr nachgewiesen.

### 6 Schiffs- und Luftfahrzeugbedarf

Als Schiffs- und Luftfahrzeugbedarf wird im Spezialhandel die Lieferung ausländischer Waren aus Lager für den Bedarf ausgehender deutscher Seeschiffe und Luftfahrzeuge (in der Einfuhr) sowie die Lieferung von Waren aus dem freien Verkehr und aus der aktiven Veredelung für den Bedarf ausgehender fremder Seeschiffe und Luftfahrzeuge (in der Ausfuhr) nachgewiesen. Unter Schiffs- und Luftfahrzeugbedarf ist ferner in der Einfuhr die Lieferung ausländischer Waren aus Lager für den Bedarf von in ausländischen Häfen liegenden deutschen Seeschiffen und Luftfahrzeugen zu verstehen. Die betreffenden Angaben sind in den unter Abschnitt 5.1.2 bzw. 5.2 genannten Einfuhr- bzw. Ausfuhrarten enthalten.

Die als Schiffs- und Luftfahrzeugbedarf angemeldeten Waren werden zusammengefaßt unter den Nummern 99302400, 99302700 und 99309900 nachgewiesen. Ausgenommen von dieser Regelung sind Heiz- und

Treibstoffe als Schiffs- und Luftfahrzeugbedarf, die den hierfür vorgesehenen Warennummern zugeordnet werden. Eine ländermäßige Aufgliederung der als Schiffs- und Luftfahrzeugbedarf angemeldeten Angaben erfolgt nicht (siehe Länderposition "Schiffs- und Luftfahrzeugbedarf").

## 7 Befreiungen und Vereinfachungen

Im Rahmen der Intrahandelsstatistik (Warenverkehr mit den Mitgliedstaaten der Europäischen Union) sind grundsätzlich alle Privatpersonen von der Auskunftsspflicht befreit. Die Befreiung gilt auch für Auskunftsspflichtige, deren im Intrahandel getätigten jährlichen Versendungen in andere EU - Mitgliedstaaten oder Eingänge aus anderen EU - Mitgliedstaaten den Statistischen Wert von 200 000 EURO im Vorjahr oder im laufenden Jahr nicht überschritten haben. Im Rahmen der Extrahandelsstatistik (Warenverkehr mit Ländern außerhalb der Europäischen Union) sind - bis auf wenige Ausnahmen - Warensendungen von weniger als 1 600 DM von der Anmeldung befreit.

Die vorstehend genannten Befreiungen von 200 000 DM sind ab Berichtsmonat Januar 1995 und die Befreiungen von 200 000 EURO ab Berichtsmonat Januar 1999 in den Außenhandelsergebnissen als Zuschätzungen enthalten.

Nicht einbezogen sind ferner Waren, die von ausländischen Streitkräften, die in der Bundesrepublik Deutschland stationiert sind, selbst eingeführt und ausgeführt werden.

## 8 Berichtsmonat

In der Darstellung des Außenhandels als Spezialhandel werden die unmittelbaren Einfuhren und die Ausfuhren im allgemeinen im Monat des Grenzüberganges, die auf Lager eingeführten Waren dagegen erst im Zeitpunkt ihrer Einfuhr aus Lager nachgewiesen. Durch Verzögerungen bei der Anmeldung, sowie durch Rückfragen können in geringem Umfang Einfuhren und Ausfuhren in einer späteren Berichtszeit nachgewiesen sein.

## 9 Darstellung der Hauptübersicht

In der Hauptübersicht wird der Spezialhandel (siehe Abschnitt 5) im allgemeinen nach einzelnen Nummern des Warenverzeichnisses für die Außenhandelsstatistik dargestellt. Die Warenbenennung ist bei vielen Positionen stark gekürzt, ihr vollständiger Wortlaut ist aus dem genannten Warenverzeichnis zu ersehen. Es folgen, mit Stern (\*) bezeichnet, die Angaben für die Gesamteinfuhr bzw. -ausfuhr, sodann die Nachweise für die Eigen- und Lohnveredelung (EV, LV) sowie für die passive Veredelung (PV) - siehe Abschnitt 5 - und außerdem die Ergebnisse der Einfuhr aus Lager (AUSLG) - siehe Abschnitt 5.1.2 -. Anschließend werden die Mengen und Werte für die Ursprungs- bzw. Bestimmungsländer (siehe Abschnitt 10) veröffentlicht, für die im jeweiligen Berichtsmonat eine Einfuhr bzw. Ausfuhr im Werte von mindestens 50 000 DM - von Ausnahmen abgesehen - erreicht wurde. Demnach ergibt die Addition der Länderangaben in vielen Fällen nicht die Summenzahlen für die Gesamteinfuhr bzw. -ausfuhr der betreffenden Warenpositionen. Ferner können bei Positionen mit besonderen Maßeinheiten (z.B. 1000 Stück, Hektoliter usw.) geringfügige Abweichungen in den Summen durch Runden der Zahlen entstehen.

Alle durch Erreichen der jeweiligen monatlichen Wertgrenze einmal aufgenommenen Länderangaben werden in den darauffolgenden Monatsberichten bis zum Novemberbericht weiterhin dargestellt.

In den Angaben über die Gesamteinfuhr bzw. -ausfuhr je Warenposition sind die Mengen und Werte für die Veredelung, für die Einfuhr aus Lager sowie für die nichtveröffentlichten Länder enthalten. Die Angaben für die Ursprungs- bzw. Bestimmungsländer schließen ebenfalls die Mengen und Werte für die Veredelung und für die Einfuhr aus Lager ein. Ist in den Mengen- und Wertspalten eine Zeile nicht mit Zahlen ausgefüllt, so bedeutet

dies, daß eine Einfuhr bzw. Ausfuhr nicht stattgefunden hat. Stehen aber nur in der Mengenspalte keine Zahlen, so ist von der betreffenden Ware weniger als die Hälfte der an dieser Stelle nachgewiesenen Einheit eingeführt bzw. ausgeführt worden.

Rückwaren und Ersatzlieferungen werden nicht nach ihrer warenmäßigen Beschaffenheit, sondern jeweils unter einer Sammelposition (Warennummer 99909910 bzw. 99909926) erfaßt und nachgewiesen.

Abweichend von den Bestimmungen des Deutschen Gebrauchs-Zolltarifs werden "Nachprägungen" von Gold- und Silbermünzen nicht unter den Warennummern 71141100 und 71141900, sondern unter den Warennummern 71181010 oder 71181090 erfaßt und nachgewiesen.

Als Sammlungsstücke angemeldete Münzen der Warennummern 71181010 und 71181090 werden unter der Tarifnummer 9705 nachgewiesen.

Am Ende der Hauptübersicht werden unter den fiktiven Warennummern (99990001 und 99990002) geschätzte Werte für Anmeldeausfälle zur Intrahandelsstatistik nachgewiesen.

## 10 Bezugs- und Absatzgebiete

Das "Länderverzeichnis für die Außenhandelsstatistik" unterscheidet von Januar 1999 an 223 Länder bzw. Gebiete (siehe Anhang).

Die Ursprungs- und Bestimmungsländer werden in der Hauptübersicht mit einem stark gekürzten (sechsstelligen) Text dargestellt (siehe S. XIV). In der Einfuhr wird als Ursprungsland das Land nachgewiesen, in dem die Waren vollständig gewonnen oder hergestellt worden sind oder ihre letzte wesentliche und wirtschaftlich gerechtfertigte Be- oder Verarbeitung erfahren haben. Maßgebend sind die Begriffsbestimmungen von Titel II Kapitel II der Verordnung (EWG) Nr. 2913/92 des Rates vom 12.10.1992 (ABl. Eur. Gem. Nr. L 302 S 1). Ist das Ursprungsland nicht bekannt so tritt an diese Stelle das Versendungsland. Versendungsland ist das Land, aus dem die Waren in das Erhebungsgebiet verbracht worden sind, ohne daß sie in Durchfuhrändern anderen als den mit der Beförderung zusammenhängenden Aufenthalten oder Rechtsgeschäften unterworfen wurden.

In der Ausfuhr wird als Bestimmungsland das Land nachgewiesen, in dem die Waren gebraucht oder verbraucht, bearbeitet oder verarbeitet werden sollen. Ist das Bestimmungsland nicht bekannt, so gilt das letzte bekannte Land, in das die Waren verbracht werden sollen, als Bestimmungsland.

## 11 Mengen

Die Mengen sind nach Gewicht (Dezitonne = dt = 100 kg) angegeben, bei einigen Waren auch nach anderen handelsüblichen Maßeinheiten (z.B. Stück, Hektoliter, Kubikmeter, Tonne usw.). Das Gewicht ist die Eigenmasse bzw. das Reingewicht der Waren.

## 12 Werte

Die Werte sind in 1 000 DM nachgewiesen. Sie beziehen sich grundsätzlich auf den Statistischen Wert. Der Statistische Wert stellt den Wert frei Grenze des Erhebungsgebietes (= Grenzübergangswert) dar. Bei der Ausfuhr oder Einfuhr nach Veredelung ist stets der volle Warenwert einschließlich der Veredelungskosten und der Vertriebskosten eingesetzt.

Der Statistische Wert wird unabhängig von der fakturierten Währung stets in DM angemeldet. Seit Januar 1998 können Auskunftsspflichtige bei der Anmeldung zur Intrahandelsstatistik (Warenverkehr mit den Mitgliedstaaten der Europäischen Union) auf die Angabe des Statistischen Wertes verzichten, wenn bei der Anmeldung ein Papiervordruck verwendet wird und es sich um Verkäufe oder Käufe von Waren handelt. In diesen Fällen wird der

### 13 Veröffentlichungen

Ergebnisse der Außenhandelsstatistik in anderen Gliederungen sind in den Reihen 1, 3, 7 und S der Fachserie 7, Außenhandel, veröffentlicht.

Im Rahmen der "Fremdsprachigen Veröffentlichungen" erscheint jährlich in englischer Sprache "Foreign Trade according to the Standard International Trade Classification (SITC - Rev. II) - Special Trade - " (Ab 1988: SITC - Rev. 3).

Eine ausführliche Beschreibung der Methode der Außenhandelsstatistik enthält im übrigen die Veröffentlichung "Außenhandel und Statistik" der Reihe "Zahl und Leben", Heft 7.

### 14 Vorläufige und endgültige Ergebnisse

Die Angaben für die Monate Januar bis November des laufenden Jahres sind nur vorläufige Ergebnisse. Im Dezemberbericht werden jeweils die endgültigen Jahreszahlen veröffentlicht.

Teilweise können sich innerhalb der Monatsberichte bei verschiedenen Einzelpositionen Abweichungen bei der Addition von Monatszahlen zu den sog. Jahresteilerggebnissen ergeben; diese beruhen auf den zwischenzeitlich durchgeführten Berichtigungen.

Für die Ergebnisse früherer Berichtszeiten gilt jeweils die "Vorbemerkung" des entsprechenden Berichtes.

EINFUHR UND AUSFUHR (SPEZIALHANDEL)  
NACH ABSCHNITTEN UND KAPITELN DES WARENVERZEICHNISSES FUER DIE AUSSENHANDELSSTATISTIK

AB SCHN. WAREN BENENNUNG KAP.	1999		E I N F U H R		1998	
	JANUAR	DEZEMBER DT = 100 KG	JANUAR	JANUAR	DEZEMBER 1000 DM	JANUAR
I LEBENDE TIERE UND WAREN TIERISCHEN URSPRUNGS	4 002 191	4 173 418	4 568 648	1 410 351	1 585 375	1 875 228
1 LEBENDE TIERE	152 542	235 130	114 600	35 372	50 016	45 090
2 FLEISCH UND GENIESSBARE SCHLACHTNEBENERZEUG- NISSE	1 262 173	1 407 732	1 776 217	480 662	562 670	824 167
3 FISCHES UND KREBSTIERE, WEICHTIERE UND ANDERE WIR- BELLOSE WASSERTIERE	518 542	683 427	552 665	294 957	377 679	321 351
4 MILCH UND MILCHERZEUGNISSE; VOGEL-EIER; NATUERLI- CHER HONIG; GENIESSBARE WAREN TIERISCHEN UR- SPRUNGS, ANDERWEIT WEDER GENANNT NOCH INBEGRIFFEN	1 728 506	1 421 587	1 557 206	520 763	508 802	581 039
5 ANDERE WAREN TIERISCHEN URSPRUNGS, ANDERWEIT WEDER GENANNT NOCH INBEGRIFFEN	340 428	425 542	567 960	78 597	86 208	103 581
II WAREN PFLANZLICHEN URSPRUNGS	19 402 437	18 353 885	16 520 588	2 105 580	2 243 546	2 388 773
6 LEBENDE PFLANZEN UND WAREN DES BLUMENHANDELS	288 294	491 006	602 602	194 417	250 967	284 418
7 GEMUESE, PFLANZEN, WURZELN UND KNOLLEN, DIE ZU ERNAEHRUNGSZWECKEN VERWENDET WERDEN	3 063 280	2 698 397	3 266 898	456 330	408 570	500 637
8 GENIESSBARE FRUECHTE UND NUESSE; SCHALEN VON ZITRUSFRUECHTEN ODER VON MELONEN	3 974 992	4 415 350	4 358 997	635 843	694 357	692 427
9 KAFFEE, TEE, MATE UND GEWUERZE	566 599	764 705	690 956	241 348	329 370	408 678
10 GETREIDE	2 098 639	3 313 257	1 874 714	74 314	116 675	98 845
11 MUELLEREIERZEUGNISSE; MALZ; STAERKE; INULIN; KLEBER VON WEIZEN	502 148	479 858	589 756	32 861	35 147	42 698
12 OELSAMEN UND OELHALTIGE FRUECHTE; VERSCHIEDENE SAMEN UND FRUECHTE; PFLANZEN ZUM GEWERBE- ODER HEILGEBRAUCH; STROH UND FUTTER	8 809 737	6 087 015	4 998 816	425 763	368 353	317 677
13 SCHELLACK; GUMMEN, HARZE UND ANDERE PFLANZENSAEF- TE UND PFLANZENAUSSUEGE	36 629	40 550	43 052	40 339	34 984	36 226
14 FLECHTSTOFFE UND ANDERE WAREN PFLANZLICHEN URSPRUNGS, ANDERWEIT WEDER GENANNT NOCH INBEGRIFFEN	62 119	63 747	94 797	4 365	5 123	7 167
III TIERISCHE UND PFLANZLICHE FETTE UND OEL; ERZEUG- NISSE IHRER SPALTUNG; GENIESSBARE VERARBEITETE FETTE; WACHSE TIERISCHEN UND PFLANZLICHEN UR- SPRUNGS	768 656	1 420 722	1 744 110	107 840	180 657	215 779
15 TIERISCHE UND PFLANZLICHE FETTE UND OEL; ERZEUG- NISSE IHRER SPALTUNG; GENIESSBARE VERARBEITETE FETTE; WACHSE TIERISCHEN UND PFLANZLICHEN UR- SPRUNGS	768 656	1 420 722	1 744 110	107 840	180 657	215 779
IV WAREN DER LEBENSMITTELINDUSTRIE; GETRAENKE, ALKO- HOLHALTIGE FLUESSIGKEITEN UND ESSIG; TABAK UND VERARBEITETE TABAKERSATZSTOFFE	11 698 215	13 597 545	14 239 476	2 100 168	2 540 342	2 460 957
16 ZUBEREITUNGEN VON FLEISCH, FISCHEN ODER VON KREBSTIEREN, WEICHTIEREN UND ANDEREN WIRBELLOSEN WASSERTIEREN	267 247	290 780	431 585	179 611	195 932	237 891
17 ZUCKER UND ZUCKERWAREN	757 908	787 013	683 555	87 706	92 837	82 461
18 KAKAO UND ZUBEREITUNGEN AUS KAKAO	504 268	640 440	532 621	231 333	294 328	226 084
19 ZUBEREITUNGEN AUS GETREIDE, MEHL, STAERKE ODER MILCH; BACKWAREN	542 303	649 640	556 493	170 785	175 735	172 842
20 ZUBEREITUNGEN VON GEMUESE, FRUECHTEN UND ANDEREN PFLANZENTEILEN	1 945 155	2 454 554	1 944 770	342 637	418 793	344 600
21 VERSCHIEDENE LEBENSMITTELZUBEREITUNGEN	293 885	275 062	271 388	177 583	237 458	189 868
22 GETRAENKE, ALKOHOLHALTIGE FLUESSIGKEITEN UND ESSIG	1 811 602	2 736 499	2 831 239	541 987	664 787	591 035
23 RUECKSTAENDE UND ABFAELLE DER LEBENSMITTELIN- DUSTRIE; ZUBEREITETES FUTTER	5 439 958	5 513 569	6 760 528	222 229	224 057	404 366
24 TABAK UND VERARBEITETE TABAKERSATZSTOFFE 1)	135 889	249 988	227 297	146 297	236 415	211 810
V MINERALISCHE STOFFE	263 306 786 <sup>a)</sup>	288 653 499 <sup>a)</sup>	250 713 298 <sup>a)</sup>	3 732 451	3 861 166	5 163 539
25 SALZ; SCHWEFEL; STEINE UND ERDEN; GIPS, KALK UND ZEMENT	15 205 505	24 988 869	21 939 258	148 189	187 140	195 722
26 ERZE SOWIE SCHLACKEN UND ASCHEN	34 784 342	45 136 746	35 810 652	349 329	334 413	368 992
27 MINERALISCHE BRENNSTOFFE; MINERALOEL UND ERZEUG- NISSE IHRER DESTILLATION; BITUMINOESE STOFFE; MINERALWACHSE; ELEKTRISCHER STROM 2)	213 316 939 <sup>a)</sup>	218 527 884 <sup>a)</sup>	192 963 388 <sup>a)</sup>	3 234 933	3 339 613	4 598 825
VI ERZEUGNISSE DER CHEMISCHEN INDUSTRIE UND VER- WANDTER INDUSTRIEN	15 754 899	21 507 030	20 415 430	3 881 571	4 707 264	4 775 028
28 ANORGANISCHE CHEMISCHE ERZEUGNISSE; ANORGANISCHE ODER ORGANISCHE VERBINDUNGEN VON EDELMETALLEN, VON SELTENERDMETALLEN, VON RADIOAKTIVEN ELEMENTEN ODER VON ISOTOPEN	3 916 040	4 460 838	5 457 201	320 881	372 320	473 435

1) EINSCHL. SCHIFFS- UND LUFTFAHRZEUGBEDARF SOWIE UNVOLLSTAENDIG ANGEMELDETE WAREN DER KAPITEL 1 - 24. - 2) DER AUSSENHANDEL MIT ELEKTRISCHEM STROM UMFASST DIE FINANZIELLEN ABRECHNUNGEN (EINSCHL. EINIGER SONDERFAELLE). a) AUSSERDEM ELEKTRISCHER STROM: JANUAR 1999: 2 564 112 MWH; DEZEMBER 1988: 859 179 MWH; JANUAR 1998: 1 782 153 MWH.

EINFUHR UND AUSFUHR (SPEZIALHANDEL)  
NACH ABSCHNITTEN UND KAPITELN DES WARENVERZEICHNISSSES FUER DIE AUSSENHANDELSSTATISTIK

AB SCHN. KAP.	W A R E N B E N E N N U N G	A U S F U H R					
		1999 JANUAR	DEZEMBER DT = 100 KG	1998 JANUAR	1999 JANUAR	DEZEMBER 1000 DM	1998 JANUAR
I	LEBENDE TIERE UND WAREN TIERISCHEN URSPRUNGS	6 041 477	4 737 316	6 096 399	1 048 345	1 016 779	1 311 819
1	LEBENDE TIERE	265 922	304 276	331 319	78 983	89 505	111 101
2	FLEISCH UND GENIESSBARE SCHLACHTNEBENERZEUG- NISSE	878 561	805 923	698 027	272 858	242 462	273 381
3	FISCHE UND KREBSTIERE, WEICHTIERE UND ANDERE WIR- BELLOSE WASSERTIERE	273 814	135 452	146 718	40 704	69 587	83 086
4	MILCH UND MILCHERZEUGNISSE; VOGELEIER; NATUERLI- CHER HONIG; GENIESSBARE WAREN TIERISCHEN UR- SPRUNGS, ANDERWEIT WEDER GENANNT NOCH INBEGRIFFEN	4 405 176	3 249 173	4 540 711	617 879	566 794	771 102
5	ANDERE WAREN TIERISCHEN URSPRUNGS, ANDERWEIT WEDER GENANNT NOCH INBEGRIFFEN	218 004	242 492	379 630	37 921	48 431	73 149
II	WAREN PFLANZLICHEN URSPRUNGS	9 268 320	10 713 746	8 955 715	624 655	604 106	679 421
6	LEBENDE PFLANZEN UND WAREN DES BLUMENHANDELS	36 916	52 006	50 452	19 565	20 527	30 499
7	GEMUESE, PFLANZEN, WURZELN UND KNOLLEN, DIE ZU ERNAEHRUNGSZWECKEN VERWENDET WERDEN	960 885	1 130 191	1 322 677	52 668	45 623	53 734
8	GENIESSBARE FRUECHTE UND NUESSE; SCHALEN VON ZITRUSFRUECHTEN ODER VON MELONEN	338 705	416 005	294 140	68 026	82 845	60 312
9	KAFFEE, TEE, MATE UND GEWUERZE	154 286	166 700	178 725	98 238	94 296	130 300
10	GETREIDE	5 789 004	6 898 217	5 234 716	136 911	166 021	151 250
11	MUELLEREIERZEUGNISSE; MALZ; STAERKE; INULIN; KLEBER VON WEIZEN	1 556 124	1 744 534	1 343 385	82 053	97 714	80 136
12	DEL SAMEN UND DELHALTIGE FRUECHTE; VERSCHIEDENE SAMEN UND FRUECHTE; PFLANZEN ZUM GEWERBE- ODER HEILGEBRAUCH; STROH UND FUTTER	402 683	266 119	504 752	135 843	59 856	138 020
13	SCHELLACK; GUMMEN, HARZE UND ANDERE PFLANZENSAEF- TE UND PFLANZENAUSZUEGE	17 207	16 749	22 769	28 957	33 044	34 008
14	FLECHTSTOFFE UND ANDERE WAREN PFLANZLICHEN URSPRUNGS, ANDERWEIT WEDER GENANNT NOCH INBEGRIFFEN	12 510	23 225	4 099	2 394	4 180	1 162
III	TIERISCHE UND PFLANZLICHE FETTE UND OELE; ERZEUG- NISSE IHRER SPALTUNG; GENIESSBARE VERARBEITETE FETTE; WACHSE TIERISCHEN UND PFLANZLICHEN UR- SPRUNGS	2 177 759	1 868 110	2 311 065	256 175	225 669	274 768
15	TIERISCHE UND PFLANZLICHE FETTE UND OELE; ERZEUG- NISSE IHRER SPALTUNG; GENIESSBARE VERARBEITETE FETTE; WACHSE TIERISCHEN UND PFLANZLICHEN UR- SPRUNGS	2 177 759	1 868 110	2 311 065	256 175	225 669	274 768
IV	WAREN DER LEBENSMITTELINDUSTRIE; GETRAENKE, ALKO- HOLHALTIGE FLUESSIGKEITEN UND ESSIG; TABAK UND VERARBEITETE TABAKERSATZSTOFFE	21 873 471	10 006 656	23 652 691	1 450 915	1 782 567	1 897 030
16	ZUBEREITUNGEN VON FLEISCH, FISCHEN ODER VON KREBSTIEREN, WEICHTIEREN UND ANDEREN WIRBELLOSEN WASSERTIEREN	112 225	228 744	194 523	76 500	138 798	118 095
17	ZUCKER UND ZUCKERWAREN	1 324 434	2 210 463	1 473 328	132 339	177 415	153 897
18	KAKAO UND ZUBEREITUNGEN AUS KAKAO	295 081	355 844	449 431	159 866	200 369	241 547
19	ZUBEREITUNGEN AUS GETREIDE, MEHL, STAERKE ODER MILCH; BACKWAREN	568 727	706 378	675 793	202 461	254 081	221 537
20	ZUBEREITUNGEN VON GEMUESE, FRUECHTEN UND ANDEREN PFLANZENTEILEN	678 927	1 020 523	748 688	118 739	166 374	149 869
21	VERSCHIEDENE LEBENSMITTELZUBEREITUNGEN	358 470	323 242	346 420	186 587	212 307	213 468
22	GETRAENKE, ALKOHOLHALTIGE FLUESSIGKEITEN UND ESSIG	13 596 780	1 326 238	14 212 535	194 434	227 115	243 454
23	RUECKSTAENDE UND ABFAELLE DER LEBENSMITTELIN- DUSTRIE; ZUBEREITETES FUTTER	4 856 609	3 706 037	5 424 552	199 948	169 588	308 550
24	TABAK UND VERARBEITETE TABAKERSATZSTOFFE1)	82 218	129 187	127 421	180 041	236 520	252 613
V	MINERALISCHE STOFFE	43 754 981 <sup>a)</sup>	55 605 791 <sup>a)</sup>	60 224 128 <sup>a)</sup>	750 214	856 176	1 189 186
25	SALZ; SCHWEFEL; STEINE UND ERDEN; GIPS, KALK UND ZEMENT	22 025 504	23 549 138	23 952 167	120 626	155 429	144 760
26	ERZE SOWIE SCHLACKEN UND ASCHEN	1 810 724	2 372 005	2 998 148	20 654	15 778	18 779
27	MINERALISCHE BRENNSTOFFE; MINERALOELE UND ERZEUG- NISSE IHRER DESTILLATION; BITUMINOESE STOFFE; MINERALWACHSE; ELEKTRISCHER STROM 2)	19 918 753 <sup>a)</sup>	29 684 648 <sup>a)</sup>	33 273 813 <sup>a)</sup>	608 934	684 969	1 025 647
VI	ERZEUGNISSE DER CHEMISCHEN INDUSTRIE UND VER- WANDTER INDUSTRIEN	22 927 357	27 078 206	26 065 364	7 099 207	7 457 221	8 187 100
28	ANORGANISCHE CHEMISCHE ERZEUGNISSE; ANORGANISCHE ODER ORGANISCHE VERBINDUNGEN VON EDELMETALLEN, VON SELTENERMETALLEN, VON RADIOAKTIVEN ELEMENTEN ODER VON ISOTOPEN	5 963 704	5 710 882	6 747 027	497 915	442 664	572 461

1) EINSCHL. SCHIFFS- UND LUFTFAHRZEUGBEDARF SOWIE UNVOLLSTAENDIG ANGEMELDETE WAREN DER KAPITEL 1 - 24. - 2) DER AUSSENHANDEL MIT  
ELEKTRISCHEM STROM UMFASST DIE FINANZIELLEN ABRECHNUNGEN (EINSCHL. EINIGER SONDERFAELLE). a) AUSSERDEM ELEKTRISCHER STROM:  
JANUAR 1999: 2 922 773 MWH; DEZEMBER 1998: 719 682 MWH; JANUAR 1998: 3 750 515 MWH.

EINFUHR UND AUSFUHR (SPEZIALHANDEL)  
NACH ABSCHNITTEN UND KAPITELN DES WARENVERZEICHNISSES FUER DIE AUSSENHANDELSSTATISTIK

AB SCHN. KAP.	W A R E N B E N E N N U N G	E I N F U H R					
		1999 JANUAR	DEZEMBER DT = 100 KG	1998 JANUAR	1999 JANUAR	DEZEMBER 1000 DM	1998 JANUAR
29	ORGANISCHE CHEMISCHE ERZEUGNISSE	3 988 950	6 105 086	6 890 547	1 048 939	1 496 896	1 452 664
30	PHARMAZEUTISCHE ERZEUGNISSE	96 796	101 476	101 181	1 014 174	1 008 405	1 027 035
31	DUENGEMITTEL	4 736 289	7 195 700	3 847 394	96 082	136 400	88 776
32	GERB- UND FARBSTOFFAUSZUEGE;TANNINE UND IHRE DERIVATE;FARBSTOFFE,PIGMENTE UND ANDERE FARBMITTEL;ANSTRICHFARBEN UND LACKE;KITTE;TINTEN	377 536	361 132	592 261	273 527	301 312	322 948
33	ETHERISCHE OELE UND RESINOIDE;ZUBEREITETE RIECH-,KOEPPERPFLEGE-ODER SCHOENHEITSMITTEL	139 892	272 388	247 122	223 221	347 500	313 769
34	SEIFEN;ORGANISCHE GRENZFLAECHEAKTIVE STOFFE;ZUBEREITETE MASCHMITTEL,ZUBEREITETE SCHMIERMITTEL,KUENSTLICHE WACHSE,ZUBEREITETE WACHSE,SCHUHCREME,SCHUEERPULVER UND DERGLEICHEN,KERZEN UND AEHNLICHE ERZEUGNISSE,MODELLIERMASSEN,"DENTALWACHS" UND ZUBEREITUNGEN FUER ZAHNAERZTLICHE ZWECKE AUF DER GRUNDLAGE VON GIPS	657 979	693 536	889 919	156 313	166 659	191 236
35	EIWEISSSTOFFE;MODIFIZIERTE STAERKE;KLEBSTOFFE;ENZYME	192 439	307 752	315 748	105 910	113 504	123 952
36	PULVER UND SPRENGSTOFFE;PYROTECHNISCHE ARTIKEL;ZUENDHOELZER;ZUENDMETALLGIERUNGEN;LEICHT ENTZUENDLICHE STOFFE	18 875	71 861	45 302	15 483	44 568	22 043
37	ERZEUGNISSE ZU PHOTOGRAPHISCHEN UND KINEMATOGRAPHISCHEN ZWECKEN	69 676	70 623	79 798	166 448	193 849	209 376
38	VERSCHIEDENE ERZEUGNISSE DER CHEMISCHEN INDUSTRIE	1 561 427	1 866 638	1 948 957	460 593	525 851	549 794
VII	KUNSTSTOFFE UND WAREN DARAUS;KAUTSCHUK UND WAREN DARAUS	6 315 507	7 848 223	8 432 903	2 249 913	2 775 049	2 916 325
39	KUNSTSTOFFE UND WAREN DARAUS	5 105 043	6 154 074	6 960 107	1 621 691	1 956 269	2 135 634
40	KAUTSCHUK UND WAREN DARAUS	1 210 464	1 694 149	1 472 796	628 222	818 780	780 691
VIII	HAEUTE,FELLE,LEDER,PELZFELLE UND WAREN DARAUS;SATTLERWAREN;REISEARTIKEL,HANDTASCHEN UND AEHNLICHE BEHAELTNISSE;WAREN AUS DAERMEN	209 166	220 621	244 208	395 481	433 218	505 083
41	HAEUTE,FELLE (ANDERE ALS PELZFELLE) UND LEDER	88 538	99 713	99 318	100 796	113 957	123 985
42	LEDERWAREN;SATTLERWAREN;REISEARTIKEL,HANDTASCHEN UND AEHNLICHE BEHAELTNISSE;WAREN AUS DAERMEN	118 230	117 308	140 709	276 033	291 719	330 382
43	PELZFELLE UND KUENSTLICHES PELZWERK;WAREN DARAUS	2 398	3 600	4 181	18 652	27 542	50 706
IX	HOLZ UND HOLZWAREN;HOLZKOHLE;KORK UND KORKWAREN;FLECHTWAREN UND KORBMACHERWAREN	7 446 270	8 026 060	7 591 924	678 275	772 622	812 913
44	HOLZ UND HOLZWAREN;HOLZKOHLE	7 398 059	7 983 366	7 543 755	647 344	744 463	781 965
45	KORK UND KORKWAREN	21 339	19 015	22 529	18 135	16 568	18 508
46	FLECHTWAREN UND KORBMACHERWAREN	26 872	23 679	25 640	12 796	11 591	12 440
X	HALBSTOFFE AUS HOLZ ODER ANDEREN CELLULOSEHALTIGEN FASERSTOFFEN;PAPIER UND PAPPE (ABFAELLE UND AUSSCHUSS) ZUR WIEDERGEWINNUNG;PAPIER,PAPPE UND WAREN DARAUS	11 669 116	11 792 279	11 461 501	1 673 647	1 698 675	1 711 552
47	HALBSTOFFE AUS HOLZ ODER ANDEREN CELLULOSEHALTIGEN FASERSTOFFEN;PAPIER UND PAPPE (ABFAELLE UND AUSSCHUSS) ZUR WIEDERGEWINNUNG	3 650 066	4 420 570	4 561 396	232 030	297 417	361 769
48	PAPIER UND PAPPE;WAREN AUS PAPIERHALBSTOFF,PAPIER ODER PAPPE	7 693 456	6 948 618	6 603 075	1 200 547	1 134 139	1 104 232
49	BUECHER,ZEITUNGEN,BILDDRUCKE UND ANDERE ERZEUGNISSE DES GRAPHISCHEN GEWERBES;HAND- ODER MASCHINENGESCHRIEBENE SCHRIFTSTUECKE UND PLAENE	325 594	423 091	297 030	241 070	267 119	245 551
XI	SPINNSTOFFE UND WAREN DARAUS	2 201 228	2 468 024	2 523 350	4 307 889	4 770 393	4 945 810
50	SEIDE	2 635	2 681	3 896	22 197	17 314	23 494
51	WOLLE,FEINE UND GROBE TIERHAARE;GARNE UND GEWEBE AUS ROSSHAAR	104 822	96 449	119 217	130 900	132 209	187 096
52	BAUMWOLLE	337 997	372 159	397 257	219 894	256 295	286 282
53	ANDERE PFLANZLICHE SPINNSTOFFE;PAPIERGARNE UND GEWEBE AUS PAPIERGARNEN	41 936	38 810	44 113	22 913	23 095	26 961
54	SYNTHETISCHE ODER KUENSTLICHE FILAMENTE	186 863	228 454	209 025	203 928	278 104	237 291
55	SYNTHETISCHE ODER KUENSTLICHE SPINNFASERN	264 067	313 185	359 107	175 447	218 592	247 384
56	WATTE,FILZE UND VLIESTOFFE;SPEZIALGARNE;BINDFAEDEN,SEILE UND TAU;SEILERWAREN	111 530	113 017	109 534	86 345	96 276	96 394
57	TEPPICHE UND ANDERE FUSSBODENBELAEGE,AUS SPINNSTOFFEN	211 941	248 812	254 883	196 599	243 064	260 494
58	SPEZIALGEWEBE;GETUFTETE SPINNSTOFFERZEUGNISSE;SPITZEN;TAPISSERIEN;POSAMENTIERWAREN;STICKEREIEN	10 319	16 320	13 530	31 285	40 052	38 382
59	GETRAENKTE,BESTRICHENE,UEBERZOGENE ODER MIT LAGEN VERSEHENE GEWEBE;WAREN DES TECHNISCHEN BEDARFS,AUS SPINNSTOFFEN	66 735	60 051	62 719	96 801	98 400	97 960



EINFUHR UND AUSFUHR (SPEZIALHANDEL)  
NACH ABSCHNITTEN UND KAPITELN DES WARENVERZEICHNISSES FUER DIE AUSSENHANDELSSTATISTIK

AB SCHN. WAREN BENENNUNG KAP.	1999		A U S F U H R		1998	
	JANUAR	DEZEMBER DT = 100 KG	JANUAR	JANUAR	DEZEMBER 1000 DM	JANUAR
29 ORGANISCHE CHEMISCHE ERZEUGNISSE	7 240 571	6 420 028	7 556 129	1 923 504	1 709 625	2 295 755
30 PHARMAZEUTISCHE ERZEUGNISSE	156 963	144 791	160 114	1 681 005	2 166 714	1 792 389
31 DUENGMITTEL	3 233 909	8 486 668	4 078 671	68 532	190 563	103 022
32 GERB- UND FARBSTOFFAUSZUEGE;TANNINE UND IHRE DERIVATE;FARBSTOFFE,PIGMENTE UND ANDERE FARBMITTEL;ANSTRICHFARBEN UND LACKE;KITTE;TINTEN	1 418 510	1 094 837	1 548 230	740 761	739 920	898 304
33 ETHERISCHE OELE UND RESINOIDE;ZUBEREITETE RIECH-,KOEERPERPFLEGE-ODER SCHOENHEITSMITTEL	267 494	293 024	294 534	380 487	400 184	386 197
34 SEIFEN;ORGANISCHE GRENZFLAECHEAKTIVE STOFFE;ZUBEREITETE WASCHMITTEL,ZUBEREITETE SCHMIERMITTEL,KUENSTLICHE WACHSE,ZUBEREITETE WACHSE,SCHUHCREME,SCHUEERPULVER UND DERGLEICHEN,KERZEN UND AEHNLICHE ERZEUGNISSE,MODELLIERMASSEN, "DENTALWACHS" UND ZUBEREITUNGEN FUER ZAHNAERZTLICHE ZWECKE AUF DER GRUNDLAGE VON GIPS	1 122 088	1 168 576	1 272 522	341 276	358 750	409 662
35 EIWEISSSTOFFE;MODIFIZIERTE STAERKE;KLEBSTOFFE;ENZYME	357 641	354 922	452 816	139 940	134 143	151 827
36 PULVER UND SPRENGSTOFFE;PYROTECHNISCHE ARTIKEL;ZUENDHOELZER;ZUENDMETALLLEGIERUNGEN;LEICHT ENTZUENDLICHE STOFFE	20 517	20 889	18 594	9 074	15 433	13 035
37 ERZEUGNISSE ZU PHOTOGRAPHISCHEN UND KINEMATOGRAPHISCHEN ZWECKEN	116 425	132 091	145 451	210 156	249 284	281 121
38 VERSCHIEDENE ERZEUGNISSE DER CHEMISCHEN INDUSTRIE	3 029 535	3 251 498	3 791 276	1 106 557	1 049 941	1 283 327
VII KUNSTSTOFFE UND WAREN DARAUS;KAUTSCHUK UND WAREN DARAUS	8 347 226	8 519 156	9 211 763	3 403 825	3 579 670	4 056 616
39 KUNSTSTOFFE UND WAREN DARAUS	7 111 080	7 294 724	8 062 168	2 702 306	2 799 427	3 319 524
40 KAUTSCHUK UND WAREN DARAUS	1 236 146	1 224 432	1 149 595	701 519	780 243	737 092
VIII HAEUTE,FELLE,LEDER,PELZFELLE UND WAREN DARAUS;SATTLERWAREN;REISEARTIKEL,HANDTASCHEN UND AEHNLICHE BEHAELTNISSE;WAREN AUS DAERMEN	145 966	158 953	245 456	205 854	226 764	273 380
41 HAEUTE,FELLE (ANDERE ALS PELZFELLE) UND LEDER	131 536	144 645	229 495	111 102	121 308	147 755
42 LEDERWAREN;SATTLERWAREN;REISEARTIKEL,HANDTASCHEN UND AEHNLICHE BEHAELTNISSE;WAREN AUS DAERMEN	13 520	13 417	14 520	76 759	79 868	86 163
43 PELZFELLE UND KUENSTLICHES PELZWERK;WAREN DARAUS	910	891	1 441	17 993	25 588	39 462
IX HOLZ UND HOLZWAREN;HOLZKOHLE;KORK UND KORKWAREN;FLECHTWAREN UND KORBMACHERWAREN	6 899 555	7 888 087	8 274 163	436 612	443 827	468 681
44 HOLZ UND HOLZWAREN;HOLZKOHLE	6 895 125	7 883 279	8 261 172	429 540	437 098	449 759
45 KORK UND KORKWAREN	2 456	2 805	11 038	5 554	5 191	17 134
46 FLECHTWAREN UND KORBMACHERWAREN	1 974	2 003	1 953	1 518	1 538	1 788
X HALBSTOFFE AUS HOLZ ODER ANDEREN CELLULOSEHALTIGEN FASERSTOFFEN;PAPIER UND PAPPE (ABFAELLE UND AUSSCHUSS) ZUR WIEDERGWINNUNG;PAPIER,PAPPE UND WAREN DARAUS	11 759 454	10 086 001	12 008 883	2 055 822	2 006 364	2 251 044
47 HALBSTOFFE AUS HOLZ ODER ANDEREN CELLULOSEHALTIGEN FASERSTOFFEN;PAPIER UND PAPPE (ABFAELLE UND AUSSCHUSS) ZUR WIEDERGWINNUNG	3 270 291	2 849 763	2 443 801	44 806	44 955	59 217
48 PAPIER UND PAPPE;WAREN AUS PAPIERHALBSTOFF,PAPIER ODER PAPPE	7 919 857	6 419 846	8 272 012	1 586 560	1 421 195	1 633 799
49 BUECHER,ZEITUNGEN,BILDDRUCKE UND ANDERE ERZEUGNISSE DES GRAPHISCHEN GEWERBES;HAND- ODER MASCHINENGESCHRIEBENE SCHRIFTSTUECKE UND PLAENE	569 306	816 392	1 293 070	424 456	540 214	558 028
XI SPINNSTOFFE UND WAREN DARAUS	1 547 564	1 793 154	2 046 951	2 783 150	2 653 537	3 195 411
50 SEIDE	1 177	1 549	1 372	9 819	14 595	11 660
51 WOLLE,FEINE UND GROBE TIERHAARE;GARNE UND GEWEBE AUS ROSSHAAR	54 368	51 591	81 622	107 628	113 877	164 198
52 BAUMWOLLE	142 357	173 651	190 828	217 924	241 833	256 535
53 ANDERE PFLANZLICHE SPINNSTOFFE;PAPIERGARNE UND GEWEBE AUS PAPIERGARNEN	9 749	10 736	14 456	27 475	27 639	25 209
54 SYNTHETISCHE ODER KUENSTLICHE FILAMENTE	271 282	338 763	451 335	356 111	407 495	490 489
55 SYNTHETISCHE ODER KUENSTLICHE SPINNFASERN	370 515	501 184	564 940	300 248	355 740	397 679
56 WATTE,FILZE UND VLIESSTOFFE;SPEZIALGARNE;BINDFAEDEN,SEILE UND TAU;SEILERWAREN	114 257	167 326	160 031	121 289	166 036	169 287
57 TEPPIECHE UND ANDERE FUSSBODENBELAEGE,AUS SPINNSTOFFEN	44 040	47 915	53 605	57 431	56 402	64 861
58 SPEZIALGEWEBE;GETUFTETE SPINNSTOFFERZEUGNISSE;SPITZEN;TAPISSERIEN;POSAMENTIERWAREN;STICKEREIEN	23 280	18 398	22 636	67 234	67 065	70 000
59 GETRAENKTE,BESTRICHENE,UEGERZOGENE ODER MIT LAGEN VERSEHENE GEWEBE;WAREN DES TECHNISCHEN BEDARFS,AUS SPINNSTOFFEN	108 865	101 706	104 130	191 626	207 020	180 800

EINFUHR UND AUSFUHR (SPEZIALHANDEL)  
NACH ABSCHNITTEN UND KAPITELN DES WARENVERZEICHNISSES FUER DIE AUSSENHANDELSSTATISTIK

AB SCHN. KAP.	WARENBENENNUNG	E I N F U H R					
		1999 JANUAR	DEZEMBER DT = 100 KG	1998	1999 JANUAR	DEZEMBER 1000 DM	1998 JANUAR
60	GEWIRKE UND GESTRICKE	24 214	31 765	32 485	55 494	69 524	64 186
61	BEKLEIDUNG UND BEKLEIDUNGSZUBEHOER, AUS GEWIRKEN ODER GESTRICKEN	287 178	337 283	348 281	1 142 755	1 238 104	1 295 297
62	BEKLEIDUNG UND BEKLEIDUNGSZUBEHOER, AUSGENOMMEN AUS GEWIRKEN ODER GESTRICKEN	341 735	378 765	362 839	1 701 645	1 799 173	1 838 246
63	ANDERE KONFEKTIONIERTER SPINNSTOFFWAREN; WARENZUSAMMENSTELLUNGEN; ALTWAREN UND LUMPEN	209 256	230 273	206 464	221 686	260 191	246 363
XII	SCHUHE, KOPFBEDECKUNGEN, REGEN- UND SONNENSCHIRM, GEHSTOECKE, SITZSTOECKE, PEITSCHEN, REITPEITSCHEN UND TEILE DAVON; ZUGERICHTE FIEDERN UND WAREN AUS FEDERN; KUENSTLICHE BLUMEN; WAREN AUS MENSCHENHAAREN	274 854	206 724	287 091	766 579	595 743	819 989
64	SCHUHE, GAMASCHEN UND AEHNLICHE WAREN; TEILE DAVON	229 954	168 155	246 122	695 506	531 289	742 385
65	KOPFBEDECKUNGEN UND TEILE DAVON	6 558	6 385	7 967	28 444	25 971	32 328
66	REGENSCHIRME, SONNENSCHIRME, GEHSTOECKE, SITZSTOECKE, PEITSCHEN UND REITPEITSCHEN UND TEILE DAVON	23 999	20 069	19 315	19 490	17 582	18 625
67	ZUGERICHTE FIEDERN UND DAUNEN UND WAREN AUS FEDERN ODER DAUNEN; KUENSTLICHE BLUMEN; WAREN AUS MENSCHENHAAREN	14 343	12 115	13 687	23 139	20 901	26 651
XIII	WAREN AUS STEINEN, GIPS, ZEMENT, ASBEST, GLIMMER ODER AEHNLICHEN STOFFEN; KERAMISCHE WAREN; GLAS UND GLASWAREN	5 372 910	7 512 866	6 537 513	742 191	887 420	850 655
68	WAREN AUS STEINEN, GIPS, ZEMENT, ASBEST, GLIMMER ODER AEHNLICHEN STOFFEN	2 316 207	3 548 767	2 732 171	201 668	236 508	232 183
69	KERAMISCHE WAREN	1 891 781	2 497 123	2 252 546	249 436	301 432	269 481
70	GLAS UND GLASWAREN	1 164 922	1 466 976	1 552 796	231 087	349 480	348 991
XIV	ECHTE PERLEN ODER ZUCHTPERLEN, EDELSTEINE ODER SCHMUCKSTEINE, EDELMETALLE, EDELMETALLPLATTIERUNGEN UND WAREN DARAUS; PHANTASIESCHMUCK; MUENZEN	8 878	12 220	14 045	450 246	641 236	745 409
71	ECHTE PERLEN ODER ZUCHTPERLEN, EDELSTEINE ODER SCHMUCKSTEINE, EDELMETALLE, EDELMETALLPLATTIERUNGEN UND WAREN DARAUS; PHANTASIESCHMUCK; MUENZEN	8 878	12 220	14 045	450 246	641 236	745 409
XV	UNEDLE METALLE UND WAREN DARAUS	20 154 153	25 186 231	24 106 965	3 953 432	4 610 732	4 705 589
72	EISEN UND STAHL	12 666 876	16 490 313	15 704 912	1 086 600	1 461 429	1 451 140
73	WAREN AUS EISEN ODER STAHL	3 512 758	4 200 577	4 402 862	1 013 336	1 129 441	1 123 608
74	KUPFER UND WAREN DARAUS	1 044 207	1 577 088	1 185 268	326 167	471 905	476 129
75	NICKEL UND WAREN DARAUS	99 736	124 537	70 920	84 939	105 027	86 441
76	ALUMINIUM UND WAREN DARAUS	2 022 718	2 013 948	1 850 062	775 155	758 279	824 847
77	(Z. Z. NICHT BESETZT)	-	-	-	-	-	-
78	BLEI UND WAREN DARAUS	72 781	78 264	90 926	6 971	12 747	17 804
79	ZINK UND WAREN DARAUS	296 317	265 691	341 430	60 920	54 513	86 110
80	ZINN UND WAREN DARAUS	15 965	20 691	15 040	14 442	19 834	14 609
81	ANDERE UNEDLE METALLE; CERMETS; WAREN DARAUS	79 271	62 056	78 937	81 121	73 788	86 638
82	WERKZEUGE, SCHNEIDWAREN UND ESSBESTECKE, AUS UNEDLEN METALLEN; TEILE DAVON, AUS UNEDLEN METALLEN	122 327	115 154	133 084	291 625	289 705	314 880
83	VERSCHIEDENE WAREN AUS UNEDLEN METALLEN	221 197	237 912	233 524	212 156	234 064	223 383
XVI	MASCHINEN, APPARATE, MECHANISCHE GERAETE UND ELEKTROTECHNISCHE WAREN, TEILE DAVON; TONAUFNAHME- ODER TONWIEDERGABEGERAETE, FERNSEH-BILD- UND -TONAUFZEICHNUNGSGERAETE ODER FERNSEH-BILD- UND -TONWIEDERGABEGERAETE, TEILE UND ZUBEHOER FUER DIESE GERAETE	5 035 479	5 657 685	5 211 680	14 691 470	18 285 706	15 504 071
84	KERNREAKTOREN, KESSEL, MASCHINEN, APPARATE UND MECHANISCHE GERAETE; TEILE DAVON	3 098 854	3 596 624	3 162 097	8 321 073	10 628 703	8 512 402
85	ELEKTRISCHE MASCHINEN, APPARATE, GERAETE UND ANDERE ELEKTROTECHNISCHE WAREN, TEILE DAVON; TONAUFNAHME- ODER TONWIEDERGABEGERAETE, BILD- UND TONAUFZEICHNUNGSGERAETE ODER -WIEDERGABEGERAETE, FUER DAS FERNSEHEN, TEILE UND ZUBEHOER FUER DIESE GERAETE	1 936 625	2 061 061	2 049 583	6 370 397	7 657 003	6 991 669
XVII	BEFOERDERUNGSMITTEL	4 594 790	4 296 514	3 797 346	7 473 809	7 834 329	6 669 483
86	SCHIENENFAHRZEUGE UND ORTSFESTES GLEISMATERIAL, TEILE DAVON; MECHANISCHE (AUCH ELEKTROMECHANISCHE) SIGNALGERAETE FUER VERKEHRSWEGE	232 508	243 196	169 696	79 506	135 591	73 967
87	ZUGMASCHINEN, KRAFTWAGEN, KRAFTRAEDER, FAHRRAEDE R UND ANDERE NICHT SCHIENENGEBUNDENE LANDFAHRZEUGE, TEILE DAVON UND ZUBEHOER	4 116 814	4 001 818	3 600 799	5 895 825	6 058 205	5 145 470

EINFUHR UND AUSFUHR (SPEZIALHANDEL)  
NACH ABSCHNITTEN UND KAPITELN DES WARENVERZEICHNISSES FUER DIE AUSSENHANDELSSTATISTIK

AB SCHN. WAREN BENENNUNG KAP.	A U S F U H R					
	1999 JANUAR	DEZEMBER DT = 100 KG	1998 JANUAR	1999 JANUAR	DEZEMBER 1000 DM	1998 JANUAR
60 GEWIRKE UND GESTRICKE	47 271	47 125	53 880	119 599	133 557	131 300
61 BEKLEIDUNG UND BEKLEIDUNGSZUBEHOER, AUS GEWIRKEN ODER GESTRICKEN	41 497	40 015	50 725	294 816	245 681	327 133
62 BEKLEIDUNG UND BEKLEIDUNGSZUBEHOER, AUSGENOMMEN AUS GEWIRKEN ODER GESTRICKEN	71 897	52 396	71 636	804 143	492 291	800 956
63 ANDERE KONFEKTIONIERTER SPINNSTOFFWAREN; WARENZUSAMMENSTELLUNGEN; ALTWAREN UND LUMPEN	247 009	240 799	225 755	107 807	124 306	105 504
XII SCHUHE, KOPFBEDECKUNGEN, REGEN- UND SONNENSCHIRMEN, GEHSTOECKE, SITZSTOECKE, PEITSCHEN, REITPEITSCHEN UND TEILE DAVON; ZUGERICHTETE FEDERN UND WAREN AUS FEDERN; KUNSTLICHE BLUMEN; WAREN AUS MENSCHENHAAREN	61 003	48 941	63 831	251 486	184 152	226 833
64 SCHUHE, GAMASCHEN UND AEHNLICHE WAREN; TEILE DAVON	51 282	42 394	48 585	234 644	168 270	205 751
65 KOPFBEDECKUNGEN UND TEILE DAVON	1 284	1 092	3 684	8 562	8 285	8 471
66 REGENSCHIRMEN, SONNENSCHIRMEN, GEHSTOECKE, SITZSTOECKE, PEITSCHEN UND REITPEITSCHEN UND TEILE DAVON	7 629	4 789	10 745	4 082	4 227	8 579
67 ZUGERICHTETE FEDERN UND DAUNEN UND WAREN AUS FEDERN ODER DAUNEN; KUNSTLICHE BLUMEN; WAREN AUS MENSCHENHAAREN	808	666	817	4 198	3 370	4 032
XIII WAREN AUS STEINEN, GIPS, ZEMENT, ASBEST, GLIMMER ODER AEHNLICHEN STOFFEN; KERAMISCHE WAREN; GLAS UND GLASWAREN	4 359 099	4 318 674	5 206 561	872 936	846 316	942 476
68 WAREN AUS STEINEN, GIPS, ZEMENT, ASBEST, GLIMMER ODER AEHNLICHEN STOFFEN	1 316 195	1 504 867	2 070 939	187 280	214 148	234 759
69 KERAMISCHE WAREN	1 102 310	896 200	1 043 645	238 525	216 272	230 590
70 GLAS UND GLASWAREN	1 940 594	1 917 607	2 091 977	447 131	415 896	477 127
XIV ECHE PERLEN ODER ZUCHTPERLEN, EDELSTEINE ODER SCHMUCKSTEINE, EDELMETALLE, EDELMETALLPLATTIERUNGEN UND WAREN DARAUS; PHANTASIESCHMUCK; MUENZEN	11 755	12 011	14 458	300 170	302 684	393 247
71 ECHE PERLEN ODER ZUCHTPERLEN, EDELSTEINE ODER SCHMUCKSTEINE, EDELMETALLE, EDELMETALLPLATTIERUNGEN UND WAREN DARAUS; PHANTASIESCHMUCK; MUENZEN	11 755	12 011	14 458	300 170	302 684	393 247
XV UNEDLE METALLE UND WAREN DARAUS	23 752 907	26 852 816	29 641 420	4 628 141	5 179 355	5 661 172
72 EISEN UND STAHL	17 207 984	19 262 266	22 527 260	1 242 810	1 393 864	1 922 085
73 WAREN AUS EISEN ODER STAHL	3 338 815	4 300 199	4 346 070	1 264 594	1 441 991	1 470 648
74 KUPFER UND WAREN DARAUS	916 633	1 013 624	881 960	413 794	465 181	481 632
75 NICKEL UND WAREN DARAUS	34 355	61 769	22 922	41 582	72 192	51 280
76 ALUMINIUM UND WAREN DARAUS	1 555 227	1 503 185	1 218 940	765 143	724 876	717 168
77 (Z. Z. NICHT BESETZT)	-	-	-	-	-	-
78 BLEI UND WAREN DARAUS	195 322	110 241	76 931	21 878	14 230	11 070
79 ZINK UND WAREN DARAUS	108 785	155 104	135 672	25 910	34 226	48 985
80 ZINN UND WAREN DARAUS	3 667	3 862	4 351	4 427	4 317	4 924
81 ANDERE UNEDLE METALLE; CERMETS; WAREN DARAUS	14 464	12 070	19 869	35 395	36 585	46 455
82 WERKZEUGE, SCHNEIDWAREN UND ESSBESTECKE, AUS UNEDLEN METALLEN; TEILE DAVON, AUS UNEDLEN METALLEN	86 801	110 098	95 066	398 285	470 499	437 872
83 VERSCHIEDENE WAREN AUS UNEDLEN METALLEN	290 854	320 398	312 379	414 323	501 454	469 053
XVI MASCHINEN, APPARATE, MECHANISCHE GERAETE UND ELEKTROTECHNISCHE WAREN, TEILE DAVON; TONAUFNAHME- ODER TONWIEDERGABEGERAETE, FERNSEH-BILD- UND -TONAUFZEICHNUNGSGERAETE ODER FERNSEH-BILD- UND -TONWIEDERGABEGERAETE, TEILE UND ZUBEHOER FUER DIESE GERAETE	6 271 786	6 989 563	6 834 996	20 233 703	23 395 200	20 899 525
84 KERNREAKTOREN, KESSEL, MASCHINEN, APPARATE UND MECHANISCHE GERAETE; TEILE DAVON	4 595 674	5 051 056	4 956 618	13 201 831	15 321 030	13 600 899
85 ELEKTRISCHE MASCHINEN, APPARATE, GERAETE UND ANDERE ELEKTROTECHNISCHE WAREN, TEILE DAVON; TONAUFNAHME- ODER TONWIEDERGABEGERAETE, BILD- UND TON- AUFZEICHNUNGSGERAETE ODER WIEDERGABEGERAETE, FUER DAS FERNSEHEN, TEILE UND ZUBEHOER FUER DIESE GERAETE	1 676 112	1 938 507	1 878 378	7 031 872	8 074 170	7 298 626
XVII BEFOERDERUNGSMITTEL	6 998 673	7 671 024	6 355 687	14 019 704	14 888 130	12 384 350
86 SCHIENENFAHRZEUGE UND ORTSFESTES GLEISMATERIAL, TEILE DAVON; MECHANISCHE (AUCH ELEKTROMECHANISCHE) SIGNALGERAETE FUER VERKEHRSWEGE	120 036	120 987	104 945	164 391	169 741	120 456
87 ZUGMASCHINEN, KRAFTWAGEN, KRAFTRAEDER, FAHRRADER UND ANDERE NICHT SCHIENENGEBUNDENE LANDFAHRZEUGE, TEILE DAVON UND ZUBEHOER	6 597 460	7 111 904	6 027 470	11 732 094	12 824 816	10 619 405

EINFUHR UND AUSFUHR (SPEZIALHANDEL)  
NACH ABSCHNITTEN UND KAPITELN DES WARENVERZEICHNISSES FUER DIE AUSSENHANDELSSTATISTIK

AB SCHN. WAREN BENENNUNG KAP.	E I N F U H R					
	1999 JANUAR	DEZEMBER DT = 100 KG	1998 JANUAR	1999 JANUAR	DEZEMBER 1000 DM	1998 JANUAR
88 LUFTFAHRZEUGE UND RAUMFAHRZEUGE, TEILE DAVON	14 176	18 062	10 238	1 380 686	1 615 556	1 425 161
89 WASSERFAHRZEUGE UND SCHWIMMENDE VORRICHTUNGEN	231 292	33 438	16 613	117 792	24 977	24 885
XVIII OPTISCHE, PHOTOGRAPHISCHE ODER KINEMATOGRAPHISCHE INSTRUMENTE, APPARATE UND GERAETE; MESS-, PRUEF- ODER PRAEZISIONSINSTRUMENTE, -APPARATE UND -GERAE- TE; MEDIZINISCHE UND CHIRURGISCHE INSTRUMENTE, APPARATE UND GERAETE; UHRMACHERWAREN; MUSIKINSTRU- MENTE; TEILE UND ZUBEHOER FUER DIESE INSTRUMENTE, APPARATE UND GERAETE	176 977	203 094	186 033	1 867 683	2 305 030	1 996 902
90 OPTISCHE, PHOTOGRAPHISCHE ODER KINEMATOGRAPHISCHE INSTRUMENTE, APPARATE UND GERAETE; MESS-, PRUEF- ODER PRAEZISIONSINSTRUMENTE, -APPARATE UND -GERAE- TE; MEDIZINISCHE UND CHIRURGISCHE INSTRUMENTE, APPARATE UND GERAETE; TEILE UND ZUBEHOER FUER DIESE INSTRUMENTE, APPARATE UND GERAETE	155 595	175 955	163 290	1 693 100	2 058 911	1 796 120
91 UHRMACHERWAREN	10 256	12 340	11 598	134 540	198 756	162 143
92 MUSIKINSTRUMENTE; TEILE UND ZUBEHOER FUER DIESE INSTRUMENTE	11 126	14 799	11 145	40 043	47 363	38 639
XIX WAFFEN UND MUNITION; TEILE DAVON UND ZUBEHOER	4 855	3 158	4 946	21 163	19 891	17 003
93 WAFFEN UND MUNITION; TEILE DAVON UND ZUBEHOER	4 855	3 158	4 946	21 163	19 891	17 003
XX VERSCHIEDENE WAREN	1 985 843	2 439 756	2 236 118	1 558 304	1 928 710	1 676 999
94 MOEBEL; MEDIZINISCH-CHIRURGISCHE MOEBEL; BETTAUS- STATTUNGEN UND AEHNLICHE WAREN; BELEUCHTUNGSKOER- PER, ANDERWEIT WEDER GENANNT NOCH INBEGRIFFEN; REKLAMELEUCHTEN, LEUCHTSCHILDER, BELEUCHTETE NA- MENSSCHILDER UND DERGLEICHEN; VORGEFERTIGTE GEBAEUDE	1 725 056	2 114 483	1 922 702	1 100 441	1 324 146	1 151 974
95 SPIELZEUG, SPIELE, UNTERHALTUNGSARTIKEL UND SPORT- GERAETE; TEILE DAVON UND ZUBEHOER	207 637	263 642	247 261	356 790	485 886	401 440
96 VERSCHIEDENE WAREN	53 150	61 631	66 155	101 073	118 678	123 585
XXI KUNSTGEGENSTAENDE, SAMMLUNGSSTUECKE, ANTIQUITAETEN UND BESONDERE WARENVERKEHRE	223 433	199 848	203 043	5 605 318	6 481 298	6 507 938
97 KUNSTGEGENSTAENDE, SAMMLUNGSSTUECKE UND ANTIQUITAETEN 1)	1 312	1 813	1 963	23 855	60 807	98 248
98 VOLLSTAENDIGE FABRIKATIONSANLAGEN IN DER AUSFUHR	-	-	-	-	-	-
99 ZUSAMMENSTELLUNGEN VERSCHIEDENER WAREN	222 121	198 035	201 080	5 581 463	6 420 491	6 409 690
AUSSERDEM RUECKWAREN UND ERSATZLIEFERUNGEN	298 045	365 400	406 225	568 981	748 340	633 831
INSGESAMT	380 904 688 <sup>a)</sup>	424 144 802 <sup>a)</sup>	381 446 441 <sup>a)</sup>	60 342 342	69 906 742	67 898 856

1) EINSCHL. SCHIFFS- UND LUFTFAHRZEUGBEDARF DER KAPITEL 25 - 97 (AUSGENOMMEN HEIZ- UND TREIBSTOFFE). a) AUSSERDEM ELEKTRISCHER STROM IN VORGENANNENTEN MMH (SIEHE KAPITEL 27).

EINFUHR UND AUSFUHR (SPEZIALHANDEL)  
NACH ABSCHNITTEN UND KAPITELN DES WARENVERZEICHNISSES FUER DIE AUSSENHANDELSSTATISTIK

AB SCHN. WAREN BENENNUNG KAP.	1999		A U S F U H R		1998	
	JANUAR	DEZEMBER DT = 100 KG	JANUAR	JANUAR	DEZEMBER 1000 DM	JANUAR
88 LUFTFAHRZEUGE UND RAUMFAHRZEUGE, TEILE DAVON	17 311	15 131	14 268	1 924 791	1 654 359	1 576 104
89 WASSERFAHRZEUGE UND SCHWIMMENDE VORRICHTUNGEN	263 866	423 002	209 004	198 428	239 214	68 385
XVIII OPTISCHE, PHOTOGRAPHISCHE ODER KINEMATOGRAPHISCHE INSTRUMENTE, APPARATE UND GERAETE; MESS-, PRUEF- ODER PRAEZISIONSINSTRUMENTE, -APPARATE UND -GERAE- TE; MEDIZINISCHE UND CHIRURGISCHE INSTRUMENTE, APPARATE UND GERAETE; UHRMACHERWAEREN; MUSIKINSTRUMENTE; TEILE UND ZUBEHOER FUER DIESE INSTRUMENTE, APPARATE UND GERAETE	171 683	190 256	171 678	2 625 769	3 191 617	2 775 114
90 OPTISCHE, PHOTOGRAPHISCHE ODER KINEMATOGRAPHISCHE INSTRUMENTE, APPARATE UND GERAETE; MESS-, PRUEF- ODER PRAEZISIONSINSTRUMENTE, -APPARATE UND -GERAE- TE; MEDIZINISCHE UND CHIRURGISCHE INSTRUMENTE, APPARATE UND GERAETE; TEILE UND ZUBEHOER FUER DIESE INSTRUMENTE, APPARATE UND GERAETE	161 877	179 063	161 021	2 516 074	3 034 816	2 646 854
91 UHRMACHERWAEREN	5 077	5 123	5 487	76 022	108 863	90 047
92 MUSIKINSTRUMENTE; TEILE UND ZUBEHOER FUER DIESE INSTRUMENTE	4 729	6 070	5 170	33 673	47 838	38 213
XIX WAFFEN UND MUNITION; TEILE DAVON UND ZUBEHOER	5 474	3 735	3 204	23 319	32 176	20 904
93 WAFFEN UND MUNITION; TEILE DAVON UND ZUBEHOER	5 474	3 735	3 204	23 319	32 176	20 904
XX VERSCHIEDENE WAREN	975 927	1 102 914	970 703	1 111 885	1 362 217	1 180 514
94 MOEBEL; MEDIZINISCH-CHIRURGISCHE MOEBEL; BETTAUSSTATTUNGEN UND AENHLICHE WAREN; BELEUCHTUNGSKOERPER, ANDERWEIT WEDER GENANNT NOCH INBEGRIFFEN; REKLAMELEUCHTEN, LEUCHTSCHILDER, BELEUCHTETE NAMENSCHILDER UND DERGLEICHEN; VORGEFERTIGTE GEBAEUDE	842 647	965 681	828 709	737 959	927 673	782 325
95 SPIELZEUG, SPIELE, UNTERHALTUNGSARTIKEL UND SPORTGERAE- TE; TEILE DAVON UND ZUBEHOER	85 429	80 856	90 339	194 667	209 354	209 802
96 VERSCHIEDENE WAREN	47 851	56 377	51 655	179 259	225 190	188 387
XXI KUNSTGEGENSTAENDE, SAMMLUNGSSTUECKE, ANTIQUITAETEN UND BESONDERE WARENVERKEHRE	893 311	1 104 669	991 020	4 566 895	4 975 491	5 368 159
97 KUNSTGEGENSTAENDE, SAMMLUNGSSTUECKE UND ANTIQUITAETEN 1)	257	399	494	33 085	63 533	60 004
98 VOLLSTAENDIGE FABRIKATIONSANLAGEN IN DER AUSFUHR	167 431	229 615	237 303	486 938	634 364	764 950
99 ZUSAMMENSTELLUNGEN VERSCHIEDENER WAREN	725 623	874 655	753 223	4 046 872	4 277 594	4 543 205
AUSSERDEM RUECKWAEREN UND ERSATZLIEFERUNGEN	141 567	143 448	137 411	296 682	285 974	245 084
INSGESAMT	178 386 315 <sup>a)</sup>	186 893 227 <sup>a)</sup>	209 483 547 <sup>a)</sup>	69 045 464	75 495 992	73 881 834

1) EINSCHL. SCHIFFS- UND LUFTFAHRZEUGBEDARF DER KAPITEL 25 - 97 (AUSGENOMMEN HEIZ- UND TREIBSTOFFE). a) AUSSERDEM ELEKTRISCHER STROM IN VORGENANNTEN MWH (SIEHE KAPITEL 27).

# Länderverzeichnis für die Außenhandelsstatistik\*)

(Kurztexte in alphabetischer Reihenfolge)

AEGUI	Äquatorialguinea	310	INDONE	Indonesien	700	PALAU	Palau	825
AEGYPT	Ägypten	220	IND OZ	Brit. Gebiet im Indischen Ozean	357	PANAMA	Panama	442
AEMIR	Ver. Arab. Emirate	647	IRAK	Irak	612	PAPUA	Papua-Neuguinea	801
AETHIO	Äthiopien	334	IRAN	Iran	616	PARAGU	Paraguay	520
AFGHAN	Afghanistan	660	IRLAND	Irland	007	PERU	Peru	504
ALBAN	Albanien	070	ISLAND	Island	024	PHILIP	Philippinen	708
ALGER	Algerien	208	ISRAEL	Israel	624	PIERRE	St. Pierre und Miquelon	408
AMJGF	Amerikan. Jungferninseln	457	ITAL	Italien	005	PITCAI	Pitcairn	813
AMOZ	Amerikanisch-Ozeanien	810	JAMAIK	Jamaika	464	POLAR	Polargebiete	890
ANDORR	Andorra	043	JAPAN	Japan	732	POLEN	Polen	060
ANGOLA	Angola	330	JEMEN	Jemen	653	PORTUG	Portugal	010
ANGUIL	Anguilla	446	JORDAN	Jordanien	628	R KONG	Republik Kongo	318
ANTIGU	Antigua und Barbuda	459	KAIMAN	Kaimaninseln	463	RUANDA	Ruanda	324
ARGENT	Argentinien	528	KAMBOD	Kambodscha	696	RUMAEN	Rumänien	066
ARMEN	Armenien	077	KAMERU	Kamerun	302	RUSSL	Rußland	075
ARUBA	Aruba	474	KANADA	Kanada	404	SAFR	Südafrika	388
ASERB	Aserbaidshan	078	KASACH	Kasachstan	079	SALOM	Salomonen	806
AUSOZ	Australisch-Ozeanien	802	KATAR	Katar	644	SAMBIA	Sambia	378
AUSTRL	Australien	800	KENIA	Kenia	346	SAMOA	Samoa	819
BAHAMA	Bahamas	453	KIRGIS	Kirgisistan	083	SAUDI A	Saudi-Arabien	632
BAHRAI	Bahrain	640	KIRIBA	Kiribati	812	SCHIFF	Schiffs- und Luftfahrzeugbedarf	950
BANGLA	Bangladesch	666	KOLUMB	Kolumbien	480	SCHWED	Schweden	030
BARBAD	Barbados	469	KOMOR	Komoren	375	SCHWZ	Schweiz	039
BELGI	Belgien	017	KROAT	Kroatien	092	SENEG	Senegal	248
BELIZE	Belize	421	KUBA	Kuba	448	SEYCH	Seychellen	355
BENIN	Benin	284	KUWAIT	Kuwait	636	SIER L	Sierra Leone	264
BERMUD	Bermuda	413	KVERD	Kap Verde	247	SIMBAB	Simbabwe	382
B HERZ	Bosnien-Herzegowina	093	LAOS	Laos	684	SINGAP	Singapur	706
BHUTAN	Bhutan	675	LESOTH	Lesotho	395	SKOREA	Südkorea	728
BISSAU	Guinea-Bissau	257	LETLD	Lettland	054	SLOWAK	Slowakei	063
BOLIV	Bolivien	516	LIBAN	Libanon	604	SLOWEN	Slowenien	091
BOTSU	Botsuana	391	LIBERI	Liberia	268	SOMALI	Somalia	342
BRASIL	Brasilien	508	LIBYEN	Libyen	216	SPANI	Spanien	011
BR JGF	Brit. Jungferninseln	468	LIECHT	Liechtenstein	037	SRI LAN	Sri Lanka	669
BR JUG	Bundesrepublik Jugoslawien	094	LITAU	Litauen	055	ST HEL	St. Helena	329
BRUNEI	Brunei	703	LUCIA	St. Lucia	465	ST KIT	St. Kitts und Nevis	449
BULGAR	Bulgarien	068	LUXEMB	Luxemburg	018	S TOME	São Tomé und Príncipe	311
BURKIN	Burkina Faso	236	MACAU	Macau	743	SUDAN	Sudan	224
BURUND	Burundi	328	MADAG	Madagaskar	370	SURIN	Suriname	492
CEUTA	Ceuta	021	MALAWI	Malawi	386	SWASI	Swasiland	393
CHILE	Chile	512	MALAYS	Malaysia	701	SYRIEN	Syrien	608
CHINA	China	720	MALDIV	Malediven	667	TADSCH	Tadschikistan	082
COSTA	Costa Rica	436	MALI	Mali	232	TAIWAN	Taiwan	736
DAENM	Dänemark	008	MALTA	Malta	046	TANSAN	Tansania	352
DOMINI	Dominica	460	MAROKK	Marokko	204	THAIL	Thailand	680
DOM RP	Dominikanische Rep.	456	MARSH	Marshall-Inseln	824	TOGO	Togo	280
DR KON	Dem. Rep. Kongo	322	MAURET	Mauretanien	228	TONGA	Tonga	817
DSBUTI	Dschibuti	338	MAURIT	Mauritius	373	TRINID	Trinidad und Tobago	472
ECUAD	Ecuador	500	MAYOTT	Mayotte	377	TSCHAD	Tschad	244
ELFBK	Elfenbeinküste	272	MAZED	Ehemalige jugoslawische Republik Mazedonien	096	TSCH	Tschechische Republik	061
EL SAL	El Salvador	428	MELILL	Melilla	023	TUERK	Türkei	052
ESTLD	Estland	053	MEXIKO	Mexiko	412	TUNES	Tunesien	212
FALKI	Falklandinseln	529	MIKRON	Föderierte Staaten von Mikronesien	823	TURKI	Turks- und Caicosinseln	454
FAROE	Färöer	041	MOLDAU	Moldau	074	TURKM	Turkmenistan	080
FIDSCH	Fidschi	815	MONGOL	Mongolei	716	TUVALU	Tuvalu	807
FINNL	Finnland	032	MONTS	Montserrat	470	UGANDA	Uganda	350
F POLY	Französisch-Polynesien	822	MOSAMB	Mosambik	366	UKRAIN	Ukraine	072
FRANKR	Frankreich	001	MYAN	Myanmar	676	UNGARN	Ungarn	064
GABUN	Gabun	314	NAMIB	Namibia	389	URUGU	Uruguay	524
GAMBIA	Gambia	252	NAURU	Nauru	803	USA	Vereinigte Staaten	400
G BRIT	Vereinigtes Königreich	006	NEPAL	Nepal	672	USBK	Usbekistan	081
GEORG	Georgien	076	N ERM	Nicht ermittelte Länder	958	VANUA	Vanuatu	816
GHANA	Ghana	276	NEUKAL	Neukaledonien	809	VATIK	Vatikanstadt	045
GIBRAL	Gibraltar	044	NEU OZ	Neuseeländisch-Ozeanien	814	VENEZU	Venezuela	484
GRENAD	Grenada	473	NEUSEE	Neuseeland	804	VIETN	Vietnam	690
GRIECH	Griechenland	009	NICARA	Nicaragua	432	VINCEN	St. Vincent	467
GROENL	Grönland	406	NIEDL	Niederlande	003	WALLIS	Wallis und Futuna	811
GUATEM	Guatemala	416	NIGER	Niger	240	WJ GAZ	Westjordanland/ Gazastreifen	625
GUINEA	Guinea	260	NIGERI	Nigeria	288	W RUSS	Weißrußland (Belarus)	073
GUYANA	Guyana	488	NKOREA	Nordkorea	724	ZENTAF	Zentralafrikanische Republik	306
HAITI	Haiti	452	NL ANT	Niederl. Antillen	478	ZYPERN	Zypern	600
HONDUR	Honduras	424	NORWEG	Norwegen	028			
HONGK	Hongkong	740	OESTER	Oesterreich	038			
INDIEN	Indien	664	OMAN	Oman	649			
			PAKIST	Pakistan	662			

\*) Siehe Anhang.

Spezialhandel nach Waren

Wichtigste Ursprungs- und Bestimmungs-Laender	JANUAR 1999		dt = 100kg		1000 DM		Wichtigste Ursprungs- und Bestimmungs-Laender	JANUAR 1999		dt = 100kg		1000 DM		Wichtigste Ursprungs- und Bestimmungs-Laender	JANUAR 1999		dt = 100kg		1000 DM		
	dt = 100kg	1000 DM	dt = 100kg	1000 DM	dt = 100kg	1000 DM		dt = 100kg	1000 DM	dt = 100kg	1000 DM	dt = 100kg	1000 DM		dt = 100kg	1000 DM	dt = 100kg	1000 DM	dt = 100kg	1000 DM	
<b>ABSCHNITT I</b>																					
<b>LEBENDE TIERE UND WAREN TIERISCHEN URSPRUNGS</b>																					
<b>KAPITEL 1</b>																					
<b>LEBENDE TIERE</b>																					
0101 11 00																					
<b>ZUCHTPFERDE REINRASSIG</b>																					
STUECK STUECK																					
EINF 32* 408*																					
GEW DT 152																					
USA 28 386																					
AUSF 17* 561*																					
GEW DT 81																					
EU 4 71																					
ITAL 3 54																					
SCHWZ 7 122																					
POLEN 1 56																					
USA 4 95																					
BRASIL 1 217																					
0101 19 10																					
<b>SCHLACHTPFERDE</b>																					
STUECK STUECK																					
EINF * *																					
AUSF * *																					
0101 19 90																					
<b>ANDERE PFERDE</b>																					
STUECK STUECK																					
EINF 176* 782*																					
GEW DT 792																					
AUS LG 1 9																					
EU 4 330																					
ITAL 1 50																					
DAENM 1 120																					
SCHWED 1 60																					
BELGI 1 100																					
ISLAND 39 168																					
SCHWZ 14 77																					
POLEN 54 86																					
USA 6 52																					
AUSF 155* 7160*																					
GEW DT 784																					
EU 61 803																					
ITAL 4 72																					
G BRIT 2 105																					
IRLAND 3 273																					
DAENM 1 120																					
SPAN 11 156																					
BELGI 39 67																					
SCHWZ 15 940																					
USA 55 3358																					
KANADA 10 457																					
MEXIKO 4 396																					
BRASIL 1 800																					
JAPAN 5 394																					
0101 20 10																					
<b>ESEL</b>																					
STUECK STUECK																					
EINF 25* 5*																					
GEW DT 35																					
AUSF 5* 13*																					
GEW DT 13																					
0101 20 90																					
<b>MAULTIERE UND MAULESEL</b>																					
STUECK STUECK																					
EINF * *																					
AUSF * *																					
0102 10 10																					
<b>ZUCHTFAERSEN REINRASSIG</b>																					
STUECK STUECK																					
EINF 101* 154*																					
GEW DT 472																					
EU 18 33																					
TSCHE 82 118																					
AUSF 5995* 14250*																					
GEW DT 38343																					
EU 1827 3690																					
FRANKR 32 50																					
NIEDL 309 620																					
ITAL 559 1068																					
GRIECH 55 176																					
PORTUG 31 74																					
SPAN 745 1484																					
OESTER 47 155																					
BELGI 28 63																					
POLEN 31 63																					
RUMAEN 33 50																					
RUSSLD 136 312																					
KROAT 99 207																					
S HERZ 98 153																					
MAROKK 655 1350																					
ALGER 2589 5278																					
AEGYPT 199 424																					
LIBAN 97 151																					
JORDAN 462 980																					
SAUDIA 732 1517																					
0102 10 30																					
<b>ZUCHTKUEHE REINRASSIG</b>																					
STUECK STUECK																					
EINF 13* 29*																					
GEW DT 71																					
EU 13 29																					
AUSF 502* 770*																					
GEW DT 1924																					
EU 494 750																					
NIEDL 258 219																					
ITAL 202 415																					
BELGI 52 112																					
0102 10 90																					
<b>ANDERE ZUCHTRINDER REINRASSIG</b>																					
STUECK STUECK																					
EINF 20* 126*																					
GEW DT 57																					
EU 17 93																					
AUSF 96* 158*																					
GEW DT 333																					
EU 69 103																					
BELGI 57 73																					
0102 90 05																					
<b>HAUSRINDER GEWICHT &lt; 80 KG</b>																					
STUECK STUECK																					
EINF 2941* 820*																					
GEW DT 1896																					
EU 54 29																					
POLEN 2499 685																					
TSCHE 388 105																					
AUSF 27510* 10128*																					
GEW DT 14287																					
EU 27510 10128																					
FRANKR 4388 1772																					
NIEDL 13309 4311																					
ITAL 5876 2307																					
SPAN 2840 1196																					
BELGI 1397 542																					
0102 90 21																					
<b>HAUSRIND SCHLACHTTIER GEW&gt;80-160KG</b>																					
STUECK STUECK																					
EINF * *																					
AUSF 3* 1*																					
GEW DT 2																					
0102 90 29																					
<b>ANDERE HAUSRINDER GEW &gt;80-160 KG</b>																					
STUECK STUECK																					
EINF 1110* 788*																					
GEW DT 992																					
EU 1083 775																					
OESTER 1083 775																					
AUSF 508* 330*																					
GEW DT 484																					
EU 508 330																					
ITAL 477 304																					
0102 90 41																					
<b>HAUSRIND SCHLACHTT GEW&gt;160-300KG</b>																					
STUECK STUECK																					
EINF 376* 378*																					
GEW DT 1055																					
EU 376 378																					
NIEDL 147 115																					
OESTER 229 263																					
AUSF 1518* 1232*																					
GEW DT 3993																					
PV 14 17																					
EU 1501 1212																					
NIEDL 1432 1140																					
OESTER 69 72																					
0102 90 49																					
<b>ANDERE HAUSRINDER GEW &gt;160-300 KG</b>																					
STUECK STUECK																					
EINF 3294* 2412*																					
GEW DT 7663																					
EU 184 283																					
FRANKR 153 252																					
POLEN 1229 854																					
TSCHE 1881 1275																					
AUSF 1109* 809*																					
GEW DT 2738																					
EU 1109 809																					
NIEDL 614 372																					
ITAL 358 339																					
SPAN 87 57																					
0102 90 51																					
<b>FAERSEN SCHLACHTTIERE GEW &gt;300 KG</b>																					
STUECK STUECK																					
EINF 292* 410*																					
GEW DT 1137																					
EU 292 410																					
OESTER 171 267																					
BELGI 121 153																					
AUSF 445* 863*																					
GEW DT 2258																					
PV 18 27																					
EU 423 830																					
NIEDL 183 356																					
ITAL 237 470																					
0102 90 59																					
<b>ANDERE FAERSEN GEWICHT &gt; 300 KG</b>																					
STUECK STUECK																					
EINF 615* 960*																					
GEW DT 2420																					
EU 491 858																					
FRANKR 459 824																					
TSCHE 109 92																					
AUSF 257* 482*																					
GEW DT 1067																					
EU 257 482																					
NIEDL 200 400																					
BELGI 57 82																					
0102 90 61																					
<b>KUEHE SCHLACHTTIERE GEW &gt; 300 KG</b>																					
STUECK STUECK																					
EINF 1636* 1699*																					
GEW DT 6541																					
EU 1636 1699																					
OESTER 1226 1375																					
BELGI 366 280																					
AUSF 3885* 4282*																					
GEW DT 18858																					
PV 39 38																					
EU 3844 4242																					
FRANKR 1095 976																					
NIEDL 2069 2260																					
OESTER 653 956																					
0102 90 69																					
<b>ANDERE KUEHE GEWICHT &gt; 300 KG</b>																					
STUECK STUECK																					
EINF 9* 10*																					
GEW DT 57																					

Spezialhandel nach Waren

Wichtigste Ursprungs- und Bestimmungs-Länder	JANUAR 1999		dt = 100kg	1000 DM	Wichtigste Ursprungs- und Bestimmungs-Länder	JANUAR 1999		dt = 100kg	1000 DM	Wichtigste Ursprungs- und Bestimmungs-Länder	JANUAR 1999		dt = 100kg	1000 DM
	dt = 100kg	1000 DM				dt = 100kg	1000 DM				dt = 100kg	1000 DM		
EU	9	10			0103 92 11					0104 20 90				
AUSP	*	*			SAUEN GEWICHT > 160 KG					ANDERE ZIEGEN				
0102 90 71					STUECK	STUECK				STUECK	STUECK			
AND HAUSRIND SCHLACHTT GEW >300KG					EINF	245*	117*			EINF	*	*		
STUECK	STUECK				GEW DT	489				AUSP	*	*		
EINF	325*	563*			EU	245	117			0105 11 11				
GEW DT	1645				OESTER	238	115			HUEHNERLEGERASSENZUCHTKUEKEN WEIBL				
EU	325	563			AUSP	7*	2*			STUECK	STUECK			
OESTER	185	389			GEW DT	21				EINF	70070*	292*		
BELGI	140	174			0103 92 19					GEW DT	33			
AUSP	8560*	11311*			AND HAUSSCHWEINE GEWICHT > 50 KG					EU	70070	292		
GEW DT	48764				STUECK	STUECK				G BRIT	70070	292		
PV	49	94			EINF	80796*	12269*			AUSP	284558*	2160*		
EU	2584	4886			GEW DT	73268				GEW DT	115			
FRANKR	35	64			EU	80796	12269			EU	94870	805		
NIEDL	1706	2918			NIEDL	67429	10191			FRANKR	36250	264		
ITAL	328	875			DAENM	525	111			NIEDL	27370	266		
OESTER	515	1029			OESTER	1651	273			G BRIT	13250	138		
SCHWZ	88	101			BELGI	10936	1642			GRIECH	6000	50		
UNCARN	64	62			AUSP	62594*	11011*			BELGI	6500	73		
AEGYPT	461	506			GEW DT	72140				SCHWZ	5360	67		
LIBAN	5282	5615			PV	963	153			LETTLD	13760	88		
SAUDIA	104	141			EU	59618	10819			POLEN	12240	88		
0102 90 79					NIEDL	29103	5271			RUSSLD	17880	119		
ANDERE HAUSRINDER GEWICHT >300 KG					ITAL	4788	985			KOLUMB	42000	273		
STUECK	STUECK				DAENM	1418	144			BRASIL	3920	284		
EINF	47*	58*			OESTER	21264	3606			ARGENT	19200	65		
GEW DT	169				BELGI	3045	513			PHILIP	15088	124		
EU	22	38			SCHWZ	991	189			SKOREA	82400	237		
AUSP	28*	31*			TSCHE	1985	333			0105 11 19				
GEW DT	120				0103 92 90					AND HUEHNERZUCHTKUEKEN WEIBLICH				
EU	28	31			ANDERE SCHWEINE GEWICHT > 50 KG					STUECK	STUECK			
0102 90 90					STUECK	STUECK				EINF	756849*	419*		
ANDERE RINDER (WILDRINDER)					EINF	*	*			GEW DT	297			
STUECK	STUECK				AUSP	*	*			EU	756849	419		
EINF	*	*			0104 10 10					NIEDL	706849	393		
AUSP	*	*			ZUCHTSCHAFE REINRASSIG					AUSP	247862*	862*		
0103 10 00					STUECK	STUECK				GEW DT	104			
ZUCHTSCHWEINE REINRASSIG					EINF	*	*			TSCHE	36518	184		
STUECK	STUECK				AUSP	502*	277*			ALGER	41500	131		
EINF	6284*	1097*			GEW DT	234				AEGYPT	79200	268		
GEW DT	2617				B HERZ	502	277			SYRIEN	25368	110		
EU	6284	1097			0104 10 30					0105 11 91				
G BRIT	4020	806			LAEMMER BIS ZU EINEM JAHR ALT					ANDER HUEHNERLEGERASSENKUEKEN				
SPAN	2099	233			STUECK	STUECK				STUECK	STUECK			
AUSP	*	*			EINF	6493*	576*			EINF	*	*		
0103 91 10					GEW DT	2498				AUSP	67700*	286*		
HAUSSCHWEINE GEWICHT < 50 KG					EU	6493	576			GEW DT	29			
STUECK	STUECK				NIEDL	602	77			EU	14500	103		
EINF	94103*	5636*			G BRIT	5891	499			NIEDL	4940	54		
GEW DT	25156				AUSP	5263*	577*			0105 11 99				
EU	94103	5636			GEW DT	1456				ANDERE HUEHNERKUEKEN				
NIEDL	56976	3279			EU	5263	577			STUECK	STUECK			
G BRIT	1019	235			FRANKR	634	75			EINF	2648703*	1297*		
DAENM	24044	1985			ITAL	4230	461			GEW DT	1108			
OESTER	2041	112			0104 10 80					EU	2648703	1297		
AUSP	56783*	3899*			ANDERE SCHAFE					NIEDL	2648703	1297		
GEW DT	15816				STUECK	STUECK				AUSP	1046859*	567*		
EU	56783	3899			EINF	2076*	195*			GEW DT	467			
FRANKR	9399	690			GEW DT	819				EU	1015900	462		
NIEDL	1014	79			EU	1776	178			NIEDL	281100	80		
ITAL	6451	399			G BRIT	1098	107			OESTER	734800	382		
SPAN	8896	555			DAENM	678	71			0105 12 00				
OESTER	992	66			AUSP	26*	2*			KUEKEN VON TRUTHUEHNERN				
BELGI	29429	2100			GEW DT	8				STUECK	STUECK			
0103 91 90					EU	26	2			EINF	*	*		
ANDERE SCHWEINE GEWICHT < 50 KG					0104 20 10					AUSP	434151*	1334*		
STUECK	STUECK				ZUCHTZIEGEN REINRASSIG					GEW DT	278			
EINF	*	*			STUECK	STUECK				EV	70923	175		
AUSP	*	*			EINF	*	*			EU	199361	858		
0103 91 90					AUSP	45*	18*			GRIECH	198743	857		
ANDERE SCHWEINE GEWICHT < 50 KG					GEW DT	23				POLEN	234790	476		
STUECK	STUECK													





Spezialhandel nach Waren

Wichtigste Ursprungs- und Bestimmungs-Länder	JANUAR 1999		dt - 100kg	1000 DM	Wichtigste Ursprungs- und Bestimmungs-Länder	JANUAR 1999		dt - 100kg	1000 DM	Wichtigste Ursprungs- und Bestimmungs-Länder	JANUAR 1999		dt - 100kg	1000 DM
	dt - 100kg	1000 DM				dt - 100kg	1000 DM				dt - 100kg	1000 DM		
EU	38	21			ANGOLA	135	62			NIEDL	696	179		
AUSF	*	*			ISRAEL	238	53			G BRIT	797	125		
					WJ GAZ	1155	302			SPAN	1262	128		
					PHILIP	1180	146			BELGI	648	176		
0202 20 30					0203 11 10					AUSF	207*	28*		
RINDERVORDERVIERTEL ZUS 0 GETR GEFROR					GANZE U HALBE HAUSSCHWEINE FR GEKUEHL					0203 19 13				
EINF	*	*			EINF	273395*	52496*			KOTELETTSTR U TEILE V HAUSSCHW FR GEK				
AUSF	15017*	3164*			PV	590	125			EINF	33938*	11598*		
RUSSLD	8316	1457			EU	272805	52371			EU	33288	11225		
USBEK	4888	1144			FRANKR	6082	1016			FRANKR	1078	420		
MAROKK	2015	563			NIEDL	71950	13586			NIEDL	16693	4617		
0202 20 50					ITAL	1659	762			G BRIT	1046	336		
RINDERHINTERVIERTEL ZUS 0 GETR GEFROR					G BRIT	36757	5474			DAENM	168	55		
EINF	107*	113*			IRLAND	4108	516			OESTER	1311	529		
EU	107	113			DAENM	20345	3425			BELGI	12933	5338		
NIEDL	107	113			SPAN	8467	1101			TSCHE	107	73		
AUSF	23570*	5004*			SCHWED	5383	767			UNGARN	543	200		
RUSSLD	13343	2352			OESTER	638	162			AUSF	4139*	1541*		
USBEK	6865	1717			BELGI	117428	25662			EU	2596	1127		
MAROKK	3121	894			SCHWZ	590	125			NIEDL	440	146		
0202 20 90					AUSF	52754*	10841*			ITAL	849	395		
AND TEILST MIT KNOCH V RIND GEFROR					EU	34994	8599			OESTER	1011	425		
EINF	354*	332*			NIEDL	1430	253			BELGI	265	141		
AUS LG	15	13			ITAL	24949	6341			TSCHE	1065	223		
EU	339	319			GRIECH	4139	966			SCHIFF	258	119		
NIEDL	245	146			OESTER	4015	915			0203 19 15				
DAENM	79	163			BELGI	481	124			BAEUICHE U TEILE V HAUSSCHWEIN FR GEK				
AUSF	1371*	401*			TSCHE	11964	1611			EINF	19063*	4113*		
EU	317	233			SLOWAK	598	71			EU	19063	4113		
FRANKR	215	158			RUSSLD	4661	477			NIEDL	12969	2741		
RUSSLD	453	57			0203 11 90					DAENM	2329	512		
TURKM	523	87			AND GANZE U HALBE SCHWEINE FR GEKUEHL					OESTER	879	128		
0202 30 10					EINF	1299*	576*			BELGI	2860	730		
TEILST OHNE KNOCH V RIND (VIERT) GEFR					EU	24	39			AUSF	21306*	3161*		
EINF	461*	250*			TSCHE	246	108			EU	14382	2431		
EU	461	250			UNGARN	1029	429			FRANKR	874	104		
FRANKR	461	250			AUSF	12*	8*			NIEDL	7925	1287		
AUSF	2*	2*			EU	12	8			ITAL	2765	535		
EU	2	2			0203 12 11					G BRIT	591	70		
0202 30 50					SCHINKEN U TEILE V HAUSSCHWEIN FR GEK					GRIECH	1162	228		
TEILST OHNE KNOCH V RIND (CROPS) GEFR					EINF	69897*	20426*			BELGI	501	112		
EINF	1265*	517*			EU	69897	20426			TSCHE	4664	479		
EU	1	1			FRANKR	1116	356			SLOWAK	984	105		
HAMIB	1254	516			NIEDL	29544	9165			UNGARN	801	81		
AUSF	*	*			ITAL	504	241			0203 19 55				
0202 30 90					DAENM	8394	2240			AND FLEISCH 0 KNOCH V HAUSSCHW FR GEK				
AND TEILST OHNE KNOCHEN V RIND GEFROR					SPAN	1224	306			EINF	66729*	28780*		
EINF	21054*	13082*			OESTER	906	229			EU	66729	28780		
EV	56	67			BELGI	28209	7888			FRANKR	3722	2018		
AUS LG	1882	1472			AUSF	49827*	12095*			NIEDL	14143	5737		
EU	11830	6022			EU	48438	11795			ITAL	1361	732		
FRANKR	3673	1480			ITAL	46254	11211			G BRIT	1712	1361		
NIEDL	2552	1749			SPAN	683	143			IRLAND	356	263		
ITAL	2286	1019			OESTER	934	236			DAENM	18662	7557		
DAENM	257	112			BELGI	464	127			SPAN	1397	493		
SPAN	1962	920			TSCHE	1000	168			OESTER	770	398		
OESTER	373	187			SLOWAK	229	59			BELGI	24572	10211		
BELGI	697	558			B HERZ	142	55			AUSF	11415*	5309*		
BOTSU	886	319			0203 12 19					EU	9035	4559		
USA	73	61			SCHULTER U TEILE V HAUSSCHWEIN FR GEK					FRANKR	261	118		
BRASIL	2627	2533			EINF	54552*	9724*			NIEDL	507	157		
URUGU	1112	840			EU	54552	9724			ITAL	3019	922		
ARGENT	3401	2502			FRANKR	1173	239			DAENM	520	278		
AUSTRAL	395	149			NIEDL	37485	6472			SPAN	384	347		
NEUSSEE	842	624			DAENM	1795	361			SCHWED	915	537		
AUSF	58698*	12793*			SPAN	407	115			FINNL	232	157		
EU	12461	6081			OESTER	1536	282			OESTER	2616	1710		
FRANKR	3091	1329			BELGI	12155	2255			BELGI	514	314		
NIEDL	5082	2852			AUSF	1938*	340*			TSCHE	622	128		
ITAL	138	50			EU	1813	320			SLOWAK	291	103		
DAENM	158	155			ITAL	234	60			RUSSLD	223	96		
GRIECH	1153	390			GRIECH	408	120			KROAT	632	101		
SCHWED	1993	633			BELGI	320	66			B HERZ	156	81		
OESTER	449	489			AUSF	37*	27*			SCHIFF	366	201		
BELGI	156	117			AUS LG	37	27			0203 19 59				
TSCHE	347	51			AUSF	*	*			AND FLEISCH M KNOCH V HAUSSCHW FR GEK				
UNGARN	403	56			0203 12 90					EINF	14328*	3130*		
BULGAR	3185	501			SCHINK SCHULTERN V AND SCHWEIN FR GEK					EU	14328	3130		
RUSSLD	34437	4459			EINF	37*	27*			FRANKR	142	131		
B HERZ	1621	245			AUSF	*	*			NIEDL	4406	1092		
AEGYPT	2253	588			0203 19 11					DAENM	7525	1375		
					VORDERTEILE M KNOCH V HAUSSCHW FR GEK					BELGI	1953	469		
					EINF	3680*	664*			AUSF	4410*	964*		
					EU	3680	664			EU	4392	959		
										NIEDL	3622	819		
										ITAL	195	67		
										0203 19 90				
										AND FLEISCH V AND SCHWEIN FR GEKUEHLT				
										EINF	1*	2*		

Spezialhandel nach Waren

Wichtigste Ursprungs- und Bestimmungs-Länder	JANUAR 1999		dt = 100kg	1000 DM	Wichtigste Ursprungs- und Bestimmungs-Länder	JANUAR 1999		dt = 100kg	1000 DM	Wichtigste Ursprungs- und Bestimmungs-Länder	JANUAR 1999		dt = 100kg	1000 DM
	dt = 100kg	1000 DM				dt = 100kg	1000 DM				dt = 100kg	1000 DM		
AUSF	39*	56*			AUSF	5992*	781*			IRLAND	80	81		
EU	39	56			EU	1135	174			AUSF	*	*		
O203 21 10					ITAL	249	59			O204 22 30				
GANZE U HALBE HAUSSCHWEINE GEFROREN					DAENM	520	74			RIPPENST USW V SCHAF FRISCH GEKUEHLT				
EINF	*	*			RUMAEN	950	102			EINF	88*	136*		
AUSF	63177*	7027*			RUSSLD	2690	365			EU	88	136		
LETTLD	2170	308			CHINA	750	72			FRANKR	80	88		
UKRAIN	854	90			O203 29 55					AUSF	1*	1*		
RUSSLD	60349	6625			AND FLEISCH O KNOCH V HAUSSCHW GEFROREN					EU	1	1		
O203 21 90					EINF	39886*	12493*			O204 22 50				
AND GANZE U HALBE SCHWEINE GEFROREN					AUS LG	523	346			SCHWANZST USW V SCHAF FRISCH GEKUEHLT				
EINF	412*	322*			EU	36313	11531			EINF	7*	12*		
EU	167	212			FRANKR	2605	1044			EU	7	12		
NIEDL	167	212			NIEDL	8991	2144			AUSF	*	*		
AUSTRAL	245	110			ITAL	1424	604			O204 22 90				
AUSF	*	*			G BRIT	3050	938			AND FLEISCH MIT KNOCH V SCHAF FR GEK				
O203 22 11					IRLAND	722	419			EINF	1098*	1307*		
SCHINKEN U TEILE V HAUSSCHWEIN GEFROREN					DAENM	6706	1898			EU	63	36		
EINF	2603*	661*			SPAN	4322	1399			AUSTRAL	302	312		
EU	1101	158			OESTER	1382	345			NEUSEE	730	959		
G BRIT	599	90			BELGI	8911	3043			AUSF	31*	42*		
BELGI	410	59			UNGARN	1573	962			EU	30	40		
UNGARN	1502	503			AUSF	108512*	29697*			O204 23 00				
AUSF	1733*	459*			EU	104298	28814			AND FLEISCH OHNE KNOCH V SCHAF FR GEK				
EU	1498	426			FRANKR	5365	2569			EINF	1198*	1925*		
ITAL	1241	327			NIEDL	8219	2411			EU	41	47		
O203 22 19					ITAL	45830	11842			URUGU	325	264		
SCHULTER U TEILE V HAUSSCHWEIN GEFROREN					G BRIT	5517	1068			AUSTRAL	230	456		
EINF	150*	45*			IRLAND	2444	1171			NEUSEE	601	1158		
EU	150	45			DAENM	4067	625			AUSF	28*	52*		
AUSF	1195*	241*			SPAN	2392	586			EU	28	52		
EU	580	181			OESTER	27768	7932			OESTER	26	58		
ITAL	248	74			BELGI	1764	877			O204 30 00				
GRIECH	369	90			BULGAR	433	57			GANZE U HALBE SCHAF/ZIEGLAEMMER GEFR				
RUSSLD	515	60			RUSSLD	2397	407			EINF	319*	128*		
O203 22 90					JAPAN	481	253			NEUSEE	316	127		
SCHINK SCHULTERN V AND SCHWEIN GEFROREN					O203 29 59					AUSF	*	*		
EINF	252*	236*			AND FLEISCH M KNOCH V HAUSSCHW GEFROREN					O204 41 00				
AUS LG	73	55			EINF	3435*	459*			GANZE UND HALBE SCHAFE GEFROREN				
EU	105	124			EU	3435	459			EINF	*	*		
FRANKR	105	124			NIEDL	868	59			AUSF	*	*		
AUSTRAL	139	102			G BRIT	794	60			O204 42 10				
AUSF	27*	29*			OESTER	832	116			VORDERTEILE USW V SCHAFEN GEFROREN				
EU	27	29			BELGI	415	78			EINF	*	*		
O203 29 11					AUSF	13097*	1746*			AUSF	*	*		
VORDERTEILE M KNOCH V HAUSSCHW GEFROREN					EU	2550	484			O204 42 30				
EINF	279*	79*			NIEDL	564	106			RIPPENSTUECKE USW V SCHAFEN GEFROREN				
EU	279	79			G BRIT	1931	315			EINF	18*	10*		
BELGI	193	64			CHINA	9141	1082			AUS LG	1	1		
AUSF	250*	38*			HONGK	500	74			EU	13	5		
O203 29 13					O203 29 90					AUSF	1*	3*		
KOTELETTSTR U TEILE V HAUSSCHW GEFROREN					AND FLEISCH V AND SCHWEINEN GEFROREN					EU	1	1		
EINF	1795*	841*			EINF	1953*	1636*			O204 21 00				
EU	1795	841			AUS LG	456	369			GANZE U HALBE SCHAFE FRISCH GEKUEHLT				
NIEDL	118	63			EU	263	385			EINF	123*	52*		
ITAL	385	152			OESTER	297	336			EU	123	52		
IRLAND	197	64			KANADA	321	208			IRLAND	123	52		
DAENM	110	96			AUSTRAL	1336	1058			AUSF	4*	2*		
SPAN	605	231			AUSF	49*	71*			EU	4	2		
BELGI	263	189			EU	49	71			O204 22 10				
AUSF	1135*	324*			O204 10 00					VORDERTEILE USW V SCHAF FRISCH GEK				
EU	852	239			GANZE U HALBE SCHAF/ZIEGLAEMM FR GEK					EINF	80*	81*		
NIEDL	682	183			EINF	4463*	2269*			EU	80	81		
OESTER	170	56			EU	4448	2266			O204 42 50				
O203 29 15					G BRIT	2351	1148			SCHWANZSTUECKE USW V SCHAFEN GEFROREN				
BAEUICHE U TEILE V HAUSSCHWEIN GEFROREN					IRLAND	2015	1065			EINF	1*	1*		
EINF	5211*	1222*			AUSF	1*	1*			EU	1	1		
EU	5211	1222			EU	1	1			AUSF	*	*		
NIEDL	5102	1178			O204 21 00					O204 42 90				
					GANZE U HALBE SCHAFE FRISCH GEKUEHLT					AND FLEISCH MIT KNOCH V SCHAF GEFROREN				
					EINF	123*	52*			EINF	16329*	9785*		
					EU	123	52							
					IRLAND	123	52							
					AUSF	4*	2*							
					EU	4	2							
					O204 22 10									
					VORDERTEILE USW V SCHAF FRISCH GEK									
					EINF	80*	81*							
					EU	80	81							

Spezialhandel nach Waren

Wichtigste Ursprungs- und Bestimmungs-Laender	JANUAR 1999		dt = 100kg	1000 DM	Wichtigste Ursprungs- und Bestimmungs-Laender	JANUAR 1999		dt = 100kg	1000 DM	Wichtigste Ursprungs- und Bestimmungs-Laender	JANUAR 1999		dt = 100kg	1000 DM
	dt = 100kg	1000 DM				dt = 100kg	1000 DM				dt = 100kg	1000 DM		
EU	351	176			0204 50 53					0206 10 99				
G BRIT	349	174			VORDERTEILE USW V ZIEGEN GEFROREN					AND SCHLACHTNEBERERZ V RIND FR GEK				
URUGU	57	83			EINF	*	*			EINF	18727*	1825*		
NEUSEE	15846	9493			AUSF	*	*			EU	18716	1823		
AUSF	429*	424*			0204 50 55					FRANKR	1142	192		
EU	429	424			RIPPENSTUECKE USW V ZIEGEN GEFROREN					NIEDL	276	66		
G BRIT	106	83			EINF	*	*			SCHWED	762	76		
OESTER	212	229			AUSF	*	*			OESTER	16136	643		
0204 43 10					0204 50 59					BELGI	1407	846		
FLEISCH V LAEMMERN O KNOCHEN GEFROREN					SCHWANZSTUECKE USW V ZIEGEN GEFROREN					AUSF	32669*	3796*		
EINF	6311*	4361*			EINF	*	*			EU	32648	3792		
AUS LG	7	5			AUSF	*	*			FRANKR	5760	1791		
EU	284	195			0204 50 71					NIEDL	17561	1056		
G BRIT	81	90			AND FLEISCH MIT KNOCH V ZIEGEN GEFROR					ITAL	1118	326		
BELGI	147	82			EINF	*	*			DAENM	401	61		
URUGU	998	409			AUSF	*	*			GRIECH	1111	164		
NEUSEE	5029	3357			EU	1	1			OESTER	6659	365		
AUSF	188*	305*			0204 50 79					0206 21 00				
EU	187	304			AND FLEISCH OHNE KNOCH V ZIEGE GEFROR					ZUNGEN VON RINDERN GEFROREN				
NIEDL	155	256			EINF	*	*			EINF	326*	193*		
0204 43 90					AUSF	1*	1*			EU	326	193		
AND FLEISCH V SCHAF OHNE KNOCHEN GEFR					EU	1	1			ITAL	256	192		
EINF	5399*	4103*			0204 50 90					AUSF	112*	68*		
AUS LG	4	2			AND FLEISCH OHNE KNOCH V ZIEGE GEFROR					EU	111	66		
EU	421	406			EINF	*	*			FRANKR	105	62		
NIEDL	50	51			AUSF	*	*			0206 22 10				
SPAN	314	308			0205 00 11					LEBERN V RIND Z HERST PHARM ERZ GEFR				
AUSTRAL	753	769			FLEISCH V PFERDEN FRISCH GEKUEHLT					EINF	*	*		
NEUSEE	4225	2928			EINF	231*	122*			AUSF	*	*		
AUSF	444*	343*			EU	121	15			0206 22 90				
EU	444	343			ARGENT	122	68			ANDERE LEBERN VON RINDERN GEFROREN				
G BRIT	271	153			AUSF	12*	9*			EINF	295*	99*		
SPAN	128	144			EU	12	9			EU	139	65		
0204 50 11					0205 00 19					NIEDL	75	51		
GANZE U HALBE ZIEGEN FRISCH GEKUEHLT					FLEISCH VON PFERDEN GEFROREN					AUSF	1788*	289*		
EINF	56*	106*			EINF	294*	51*			EU	279	44		
EU	56	106			EU	13	2			AEGYPT	845	173		
FRANKR	56	106			AUSF	48*	17*			0206 29 10				
AUSF	*	*			EU	45	17			SCHLACHTNEBERZ RIND HST PHARM ERZ GFR				
0204 50 13					0205 00 90					EINF	*	*		
VORDERTEILE USW V ZIEGEN FR GEKUEHLT					FLEISCH V ESELN MAULTIEREN MAULESELN					AUSF	*	*		
EINF	*	*			EINF	*	*			0206 29 91				
AUSF	*	*			AUSF	*	*			ZWERCHFELLPFEEILER USW V RIND GEFROREN				
0204 50 15					0206 10 10					EINF	763*	238*		
RIPPENST USW V ZIEGEN FRISCH GEKUEHLT					SCHLACHTNEBERZ RIND HST PHARM ERZ FRI					AUS LG	514	147		
EINF	*	*			EINF	*	*			BRASIL	400	101		
AUSF	*	*			AUSF	21*	2*			ARGENT	353	137		
0204 50 19					0206 10 91					AUSF	8*	6*		
SCHWANZST USW V ZIEGE FRISCH GEKUEHLT					LEBERN VON RINDERN FRISCH OD GEKUEHLT					EU	8	6		
EINF	*	*			EINF	283*	186*			0206 29 99				
AUSF	*	*			EU	281	185			AND SCHLACHTNEBERERZ V RIND GEFROREN				
0204 50 31					NIEDL	128	129			EINF	593*	158*		
AND FLEISCH MIT KNOCH V ZIEGEN FR GEK					AUSF	2467*	642*			EU	579	148		
EINF	20*	47*			EU	2436	637			ITAL	331	93		
EU	20	47			FRANKR	600	228			AUSF	5679*	830*		
AUSF	*	*			ITAL	321	82			EU	2782	447		
0204 50 39					GRIECH	644	240			G BRIT	368	117		
AND FLEISCH OHNE KNOCH V ZIEGE FR GEK					0206 10 95					GRIECH	1242	157		
EINF	*	*			ZWERCHFELLPFEEILER USW V RIND FR GEK					LIECHT	2076	239		
AUSF	*	*			EINF	1*	1*			POLEN	335	50		
0204 50 51					EU	1	1			0206 30 10				
GANZE UND HALBE ZIEGEN GEFROREN					AUSF	1442*	1031*			SCHLACHTNEBERZ SCHW HST PHARM ERZ FR				
EINF	*	*			EU	1442	1031			EINF	*	*		
AUSF	*	*			FRANKR	1248	846			AUSF	*	*		
					ITAL	192	183			0206 30 21				
										LEBERN V HAUSSCHWEIN FRISCH GEKUEHLT				
										EINF	5419*	543*		

Spezialhandel nach Waren

Wichtigste Ursprungs- und Bestimmungs-Laender	JANUAR 1999		dt = 100kg	1000 DM	Wichtigste Ursprungs- und Bestimmungs-Laender	JANUAR 1999		dt = 100kg	1000 DM	Wichtigste Ursprungs- und Bestimmungs-Laender	JANUAR 1999		dt = 100kg	1000 DM
	dt = 100kg	1000 DM				dt = 100kg	1000 DM				dt = 100kg	1000 DM		
FJ	5416	542			0206 30 10					0207 12 90				
NIEDL	2492	232			SCHLACHTNEBERZ AND TIER HST PHARM ERZ					HUEHNER USW OH KOPF HERZ USW GEFROREN				
DAENM	1717	159			EINF	*	*			EINF	12301*	2595*		
BELGI	588	78			AUSF	*	*			EU	12197	2574		
AUSF	878*	64*			0206 80 91					FRANKR	180	57		
EU	878	64			SCHLACHTNEBERZ V PFERD USW FRISCH GEK					NIEDL	9486	2264		
					EINF	*	*			SCHWED	2232	216		
					AUSF	*	*			AUSF	10638*	2336*		
					0206 80 99					EU	8525	1994		
					SCHLACHTNEBERZ V AND SCHW FR GEK					NIEDL	4384	1388		
					EINF	*	*			BELGI	3846	552		
					AUSF	*	*			A EMIR	742	139		
					0206 90 10					OMAN	495	87		
					SCHLACHTNEBERZ AND TIER PHARM ERZ GEF									
					EINF	413*	37*			0207 13 10				
					AUSF	*	*			TEILE V HUHN ENTBEINT FRISCH GEKUEHLT				
					0206 90 91					EINF	15076*	12456*		
					SCHLACHTNEBERZ V PFERD USW GEFROREN					EV	1052	647		
					EINF	56*	18*			EU	7466	7623		
					EU	56	18			FRANKR	1110	1100		
					AUSF	13*	7*			NIEDL	6185	6388		
					EU	13	7			BELGI	129	95		
					0206 90 10					POLEN	1582	1007		
					SCHLACHTNEBERZ AND TIER PHARM ERZ GEF					UNGARN	6048	3826		
					EINF	413*	37*			AUSF	3509*	3122*		
					AUSF	*	*			EU	3509	3122		
					0206 90 91					NIEDL	3423	3059		
					SCHLACHTNEBERZ V PFERD USW GEFROREN					OESTER	85	62		
					EINF	*	*							
					AUSF	*	*			0207 13 20				
					0206 90 99					HUEHNERHAELFTEN USW NICHT ENTB FRISCH				
					SCHLACHTNEBERZ V SCHAF ZIEGE GEFROREN					EINF	2339*	625*		
					EINF	10*	5*			EU	2339	625		
					AUSF	*	*			NIEDL	1861	502		
					0207 11 10					BELGI	277	86		
					HUEHNER M KOPF U STAENDER FRISCH GEK					AUSF	*	*		
					EINF	544*	112*							
					EU	544	112			0207 13 30				
					DAENM	500	81			HUEHNERFLUEGEL NICHT ENTBEINT FRISCH				
					AUSF	*	*			EINF	4704*	1179*		
					0207 11 30					EU	4268	1077		
					HUHN USW O KOPF M HERZ USW FR GEKUEHLT					NIEDL	3497	913		
					EINF	2408*	827*			BELGI	609	125		
					EU	2408	827			UNGARN	436	102		
					FRANKR	381	104			AUSF	492*	73*		
					NIEDL	2027	723			EU	492	73		
					AUSF	*	*			NIEDL	492	73		
					0207 11 90									
					HUHN USW O KOPF HERZ USW FR GEKUEHLT					0207 13 40				
					EINF	29628*	11143*			RUECKEN USW V HUHN NICHT ENTB FRISCH				
					EU	29412	11078			EINF	51*	10*		
					FRANKR	3535	1555			EU	51	10		
					NIEDL	24717	9099			AUSF	1821*	44*		
					ITAL	611	246			EU	1821	44		
					BELGI	549	168							
					TSCHHE	205	62			0207 13 50				
					AUSF	8501*	2173*			HUEHNERBRUST TEILE NICHT ENTB FRISCH				
					EU	8501	2173			EINF	5680*	3342*		
					NIEDL	6956	1649			EU	3356	2303		
					G BRIT	764	200			FRANKR	411	346		
					OESTER	781	324			NIEDL	2126	1560		
					0207 12 10					DAENM	252	173		
					HUHN USW O KOPF M HERZ USW GEFROREN					OESTER	200	65		
					EINF	14310*	2965*			BELGI	351	146		
					EU	14310	2965			UNGARN	2322	1037		
					FRANKR	318	57			AUSF	11793*	6082*		
					NIEDL	11443	2398			EU	11743	6052		
					DAENM	1887	435			FRANKR	1150	823		
					SCHWED	682	77			NIEDL	6893	3008		
					AUSF	2301*	503*			G BRIT	3701	1971		
					EU	1698	415			IRLAND	187	187		
					NIEDL	1554	381							
					0206 49 99					0207 13 60				
					SCHLACHTNEBERZ V AND SCHWEIN GEFROREN					HUEHNERSCHEKEL TEILE NI ENTB FRISCH				
					EINF	39*	5*			EINF	30861*	9095*		
					EU	39	5			EU	30861	9095		
					AUSF	*	*			FRANKR	1881	562		
										NIEDL	27371	8098		
										ITAL	278	92		
										BELGI	1331	243		
										AUSF	2642*	674*		

Spezialhandel nach Waren

Wichtigste Ursprungs- und Bestimmungs-Länder	JANUAR 1999		dt = 100kg	1000 DM	Wichtigste Ursprungs- und Bestimmungs-Länder	JANUAR 1999		dt = 100kg	1000 DM	Wichtigste Ursprungs- und Bestimmungs-Länder	JANUAR 1999		dt = 100kg	1000 DM
	dt = 100kg	1000 DM				dt = 100kg	1000 DM				dt = 100kg	1000 DM		
EU NIEDL	2642 2633	674 670			0207 14 50 HUEHNERBRUST TEILE NI ENTB GEFROREN	EINF	1423*	780*		0207 25 10 TRUTHUEHNER OH KOPF MIT HERZ USW GEFR	EINF	18114*	5146*	
0207 13 70 AND HUEHNERTEILE NI ENTB FRISCH GEK	EINF	3124*	1274*		AUS LG	200	110			EU	18114	5146		
EU NIEDL	3124 3089	1274 1248			EU	809	418			FRANKR	17959	5112		
AUSF	*	*			NIEDL	307	171			AUSF	6*	3*		
0207 13 91 LEBERN V HUEHNERN FRISCH OD GEKUEHLT	EINF	1754*	728*		G BRIT	200	110			0207 25 90 TRUTHUEHNER OH KOPF HERZ USW GEFROREN	EINF	943*	272*	
EU NIEDL	1754 1687	728 688			DAENM	90	61			EU	943	272		
AUSF	102*	19*			OESTER	172	50			FRANKR	930	266		
EU	102	19			UNGARN	560	329			AUSF	466*	143*		
0207 13 99 AND SCHLACHTNEBENERZ V HUHN FRISCH	EINF	1588*	292*		AUSF	9083*	7324*			EU	462	142		
EU NIEDL	1588 1505	292 264			EU	9049	7322			DAENM	364	111		
AUSF	1991*	56*			FRANKR	1208	825			0207 26 10 TRUTHUHNTEILE ENTB FRISCH GEKUEHLT	EINF	43375*	29366*	
EU NIEDL	1991 1991	56 56			NIEDL	1172	412			EU	38789	26556		
0207 14 10 TEILE VON HUEHNERN ENTBENT GEFROREN	EINF	18699*	9659*		G BRIT	6159	5655			FRANKR	17769	11324		
EV LV AUS LG	81 241 1989	43 107 959			OESTER	841	117			NIEDL	12974	11499		
EU FRANKR NIEDL BELGI POLEN UNGARN BRASIL THAIL	3414 661 1801 917 1242 3670 4185 6245	1993 444 921 610 782 1944 2156 2764			UNGARN	2302	427			ITAL	1990	1177		
AUSF	2827*	1978*			AUSF	1099*	226*			G BRIT	6066	2646		
EU FRANKR NIEDL OESTER	2827 199 2442 166	1975 138 1709 122			EU	892	167			POLEN	236	139		
0207 14 20 HUEHNERHAELFTEN USW NI ENTB GEFROREN	EINF	1710*	431*		OESTER	404	114			TSCHE	385	224		
EU NIEDL OESTER	1710 1132 678	431 307 124			0207 14 70 AND HUEHNERTEILE NICHT ENTB GEFROREN	EINF	2360*	617*		0207 26 20 TRUTHUHNHAELFTE USW NICHT ENTB FRISCH	EINF	649*	174*	
AUSF	*	*			EU	2360	617			EU	649	174		
0207 14 30 HUEHNERFLUEGEL NICHT ENTB GEFROREN	EINF	738*	233*		FRANKR	1950	528			FRANKR	277	83		
EU FRANKR NIEDL DAENM	738 217 281 217	233 54 61 115			AUSF	1*	1*			ITAL	366	88		
AUSF	3451*	485*			EU	1	1			AUSF	*	*		
EU HONGK	381 2604	45 385			0207 14 91 LEBERN VON HUEHNERN GEFROREN	EINF	271*	66*		0207 26 30 TRUTHUEHNERFLUEGEL NI ENTB FRISCH GEK	EINF	4422*	1215*	
0207 14 40 RUECKEN USW V HUHN NI ENTB GEFROREN	EINF	1010*	123*		EU	271	66			EU	4422	1215		
EU FRANKR NIEDL	1010 586 424	123 71 52			NIEDL	261	64			FRANKR	223	78		
AUSF	1676*	94*			AUSF	3*	1*			NIEDL	3055	1010		
EU RUSSLD	331 1260	10 77			0207 14 99 AND SCHLACHTNEBENERZ V HUHN GEFROREN	EINF	2770*	484*		0207 26 40 RUECKEN USW V TRUTHUHN N ENTB FRISCH	EINF	48*	7*	
					EU	2253	349			EU	48	7		
					FRANKR	746	200			AUSF	*	*		
					NIEDL	1336	120			0207 26 50 TRUTHUEHNERBRUST TEILE N ENTB FRISCH	EINF	6537*	4099*	
					UNGARN	326	85			EU	6295	3988		
					USA	191	50			FRANKR	4187	2609		
					AUSF	794*	111*			NIEDL	885	617		
					HONGK	714	101			ITAL	1223	762		
					0207 24 10 TRUTHUEHNER OH KOPF M HERZ USW FRISCH	EINF	2267*	748*		UNGARN	241	110		
					EU	2267	748			AUSF	1373*	1004*		
					FRANKR	2243	739			EU	1373	1004		
					AUSF	3*	3*			NIEDL	1076	799		
					EU	3	3			G BRIT	256	171		
					0207 24 90 TRUTHUEHNER OH KOPF HERZ USW FR GEK	EINF	4633*	2048*		0207 26 60 TRUTHUHNUNTERSCHENKEL NI ENTB FRISCH	EINF	9091*	1520*	
					EU	4633	2048			EU	9091	1520		
					FRANKR	3119	1306			FRANKR	619	216		
					NIEDL	884	542			NIEDL	1670	892		
					ITAL	630	200			ITAL	590	104		
					AUSF	257*	85*			G BRIT	6212	608		
					EU	257	85			AUSF	177*	38*		
					OESTER	257	85							

Spezialhandel nach Waren

Wichtigste Ursprungs- und Bestimmungs-Laender	JANUAR 1999		dt = 100kg	1000 DM	Wichtigste Ursprungs- und Bestimmungs-Laender	JANUAR 1999		dt = 100kg	1000 DM	Wichtigste Ursprungs- und Bestimmungs-Laender	JANUAR 1999		dt = 100kg	1000 DM
	dt = 100kg	1000 DM				dt = 100kg	1000 DM				dt = 100kg	1000 DM		
EU	177	38			0207 27 50					EU	4480	2886		
0207 26 70					TRUTHUHNBRUST TEILE NI ENTB GEFROREN					FRANKR	3208	1932		
AND TRUTHUHNHENKEL NI ENTB FRISCH					EINF	2666*	1831*			NIEDL	1139	1003		
EINF	4662*	1359*			EU	2653	1479			AUSF	31*	20*		
EU	4662	1359			FRANKR	1997	1180			EU	31	20		
FRANKR	529	210			ITAL	556	299			0207 32 51				
NIEDL	1850	621			UNGARN	113	52			GAENSE MIT KOPF U PADDELN FRISCH GEK				
ITAL	2266	526			AUSF	292*	154*			EINF	3*	4*		
AUSF	137*	50*			EU	292	154			EU	3	4		
EU	137	50			FINNL	210	118			AUSF	*	*		
0207 26 80					0207 27 60					0207 32 59				
AND TRUTHUHNTEILE NI ENTB FRISCH GEK					TRUTHUHNUNTERSCHENKEL N ENTB GEFROREN					GANS O KOPF M OD OHNE HERZ USW FRISCH				
EINF	57*	29*			EINF	1250*	231*			EINF	592*	379*		
EU	57	29			EU	1250	231			EU	38	47		
AUSF	757*	228*			FRANKR	1105	205			POLEN	257	139		
EU	757	228			AUSF	323*	47*			UNGARN	297	193		
NIEDL	244	93			EU	101	19			AUSF	260*	198*		
DAENM	513	135			0207 27 70					EU	260	198		
0207 26 91					AND TRUTHUHNHENKEL NI ENTB GEFROREN					NIEDL	255	195		
LEBERN VON TRUTHUEHNERN FRISCH					EINF	2801*	956*			0207 32 90				
EINF	70*	23*			EU	2801	956			PERLUHUEHNER FRISCH ODER GEKUEHLT				
EU	70	23			FRANKR	1275	541			EINF	298*	207*		
AUSF	78*	24*			ITAL	371	114			EU	298	207		
EU	78	24			G BRIT	993	266			FRANKR	254	170		
0207 26 99					AUSF	12*	4*			AUSF	*	*		
AND TRUTHUHN SCHLACHTNEBENERZ FRISCH					EU	12	4			0207 33 11				
EINF	542*	270*			0207 27 80					ENTE O KOPF PADDELN MIT HERZ USW GEFR				
EU	542	270			AND TRUTHUHNTEILE NICHT ENTB GEFROREN					EINF	18483*	5278*		
NIEDL	480	242			EINF	400*	109*			EU	13773	4710		
AUSF	72*	23*			EU	400	109			FRANKR	8129	2461		
EU	72	23			G BRIT	174	78			NIEDL	4807	1757		
0207 27 10					AUSF	132*	12*			G BRIT	1137	482		
TRUTHUEHNERTEILE ENTBEINT GEFROREN					EU	132	12			UNGARN	1710	566		
EINF	15580*	4673*			0207 27 91					AUSF	14182*	5844*		
EU	14789	4200			LEBERN VON TRUTHUEHNERN GEFROREN					EU	14144	5841		
FRANKR	9640	4738			EINF	289*	65*			FRANKR	3923	1306		
NIEDL	703	327			EU	289	65			G BRIT	7971	3014		
ITAL	274	146			FRANKR	279	64			DAENM	1483	992		
G BRIT	2153	738			AUSF	70*	8*			PORTUG	1454	452		
IRLAND	1225	213			EU	70	8			0207 33 19				
UNGARN	453	250			0207 27 99					ENTE O KOPF PADDELN HERZ USW GEFROREN				
BRASIL	84	55			AND TRUTHUHN SCHLACHTNEBENERZ GEFROREN					EINF	11607*	4525*		
ISRAEL	251	166			EINF	1303*	274*			AUS LG	129	42		
AUSF	5934*	933*			EU	1303	274			FRANKR	2509	1053		
EU	1253	552			FRANKR	1216	257			NIEDL	1402	595		
NIEDL	750	272			AUSF	171*	59*			G BRIT	4801	1916		
OESTER	441	258			EU	171	59			UNGARN	1781	571		
RUSSLD	3922	275			0207 32 11					THAIL	1114	390		
0207 27 20					ENTE M KOPF U PADDELN FRISCH GEKUEHLT					AUSF	723*	298*		
TRUTHUHNHAELFTE USW NI ENTB GEFROREN					EINF	574*	203*			EU	723	298		
EINF	*	*			AUS LG	514	164			OESTER	723	298		
AUSF	*	*			EU	50	39			0207 33 51				
0207 27 30					UNGARN	514	164			GAENSE MIT KOPF UND PADDELN GEFROREN				
TRUTHUEHNERFLUEGEL NI ENTB GEFROREN					AUSF	*	*			EINF	*	*		
EINF	223*	28*			0207 32 15					AUSF	15*	9*		
EU	223	28			ENTE O KOPF PADDELN M HERZ USW FRISCH					EU	15	9		
AUSF	2685*	257*			EINF	926*	517*			0207 33 59				
EU	1695	173			EU	926	517			GAENSE O KOPF M OD OHNE HERZ GEFROREN				
NIEDL	1479	156			FRANKR	519	323			EINF	4699*	2243*		
RUSSLD	990	84			NIEDL	318	153			AUS LG	574	320		
0207 27 40					AUSF	*	*			EU	11	11		
RUECKEN USW V TRUTHUHN NI ENTB GEFR					0207 32 19					POLEN	4173	1969		
EINF	261*	15*			ENTE OH KOPF PADDELN USW FRISCH GEK					UNGARN	515	263		
EU	261	15			EINF	4456*	2988*			AUSF	348*	156*		
AUSF	1868*	168*			0207 32 19					EU	348	166		
EU	1868	168			ENTE OH KOPF PADDELN USW FRISCH GEK					OESTER	348	166		
NIEDL	1868	168			EINF	4456*	2988*							

Spezialhandel nach Waren

Wichtigste Ursprungs- und Bestimmungs-Länder	JANUAR 1999				Wichtigste Ursprungs- und Bestimmungs-Länder	JANUAR 1999				Wichtigste Ursprungs- und Bestimmungs-Länder	JANUAR 1999			
	dt = 100kg	1000 DM	dt = 100kg	1000 DM		dt = 100kg	1000 DM	dt = 100kg	1000 DM		dt = 100kg	1000 DM	dt = 100kg	1000 DM
0207 33 90					EU	10	11			AUSF	13*	16*		
PERLHUEHNER GEFROREN					POLEN	49	52			EU	12	15		
EINF	9*	6*			UNGARN	63	76							
EU	9	6			AUSF	83*	107*			0207 36 21				
AUSF	2*	1*			EU	83	107			ENTENHAELFTE USW NICHT ENTB GEFROREN				
EU	2	1			NIEDL	83	107			EINF	171*	120*		
0207 34 10					0207 35 53					EU	171	120		
PETTLEBERN V GAENSEN FRISCH GEKUEHLT					BRUST TEILE V ENTE USW N ENTB FRISCH					FRANKR	146	101		
EINF	40*	267*			EINF	824*	1161*			AUSF	3568*	998*		
EU	24	148			EU	824	1161			EU	3568	998		
FRANKR	24	148			FRANKR	742	1029			DAENM	3567	997		
ISRAEL	12	94			NIEDL	82	132			0207 36 23				
AUSF	*	*			AUSF	1*	2*			GAENSEHAELFTE USW NICHT ENTB GEFROREN				
0207 34 90					EU	1	2			EINF	*	*		
PETTLEBERN VON ENTEN FRISCH GEKUEHLT					0207 35 61					AUSF	*	*		
EINF	76*	194*			GAENSESCHENKEL NICHT ENTB FRISCH GEK					0207 36 25				
EU	48	112			EINF	186*	182*			PERLUHNNHAELFTE USW NI ENTB GEFROREN				
FRANKR	48	112			EU	23	18			EINF	3*	4*		
POLEN	28	78			POLEN	75	70			EU	3	4		
AUSF	*	*			UNGARN	88	94			AUSF	*	*		
0207 35 11					AUSF	111*	128*			0207 36 31				
TEILE V GAENSEN ENTBEINT FRISCH GEK					EU	111	128			FLUEGEL V ENTEN USW NI ENTB GEFROREN				
EINF	2*	3*			NIEDL	111	128			EINF	*	*		
EU	1	1			0207 35 63					AUSF	2*	2*		
AUSF	*	1*			SCHENKEL V ENTE USW N ENTB FRISCH GEK					EU	2	2		
EU		1			EINF	1456*	981*			0207 36 41				
0207 35 15					EU	1456	981			RUECKEN USW V ENTEN USW N ENTB GEFR				
TEILE V ENTE PERLUHNN ENTBEINT FRISCH					FRANKR	1323	851			EINF	*	*		
EINF	2189*	3470*			NIEDL	131	128			AUSF	1160*	102*		
EU	2133	3419			AUSF	4*	4*			EU	1160	102		
FRANKR	2008	3143			EU	4	4			0207 36 51				
NIEDL	105	241			0207 35 71					GAENSEBRUST TEILE NICHT ENTB GEFROREN				
POLEN	55	51			GAENSE- ENTENRUMPF NI ENTB FRISCH GEK					EINF	994*	892*		
AUSF	18*	27*			EINF	*	*			AUS LG	271	264		
EU	18	27			AUSF	*	*			EU	2	2		
0207 35 21					0207 35 79					POLEN	776	728		
ENTENHAELFTE USW NI ENTB FRISCH					AND HAUSGEFLUEGELTEILE N ENTB FRISCH					UNGARN	216	162		
EINF	21*	37*			EINF	42*	58*			AUSF	27*	33*		
EU	21	37			EU	42	58			EU	27	33		
AUSF	*	*			FRANKR	42	58			0207 36 53				
0207 35 23					AUSF	2*	4*			BRUST TEILE V ENTEN USW NI ENTB GEFR				
GAENSEHAELFTE USW NICHT ENTB FRISCH					0207 35 91					EINF	2149*	2316*		
EINF	*	*			LEBERN V HAUSGEFLUEGEL FRISCH GEK					AUS LG	9	9		
AUSF	*	*			EINF	38*	20*			EU	2140	2307		
0207 35 25					EU	16	12			FRANKR	2140	2307		
PERLUHNNHAELFTE NICHT ENTB FRISCH GEK					AUSF	1*	1*			AUSF	11*	14*		
EINF	34*	44*			EU	1	1			EU	11	14		
EU	34	44			0207 35 99					0207 36 61				
AUSF	*	*			AND SCHLACHTNEBERZ V HAUSGEFL FRISCH					GAENSESCHENKEL NICHT ENTB GEFROREN				
0207 35 31					EINF	104*	58*			EINF	867*	700*		
FLUEGEL V ENTEN USW NICHT ENTB FR GEK					EU	104	58			AUS LG	75	63		
EINF	*	*			FRANKR	104	58			EU	7	6		
AUSF	*	*			AUSF	*	*			POLEN	765	623		
0207 35 41					0207 36 11					UNGARN	115	71		
RUECKEN USW V ENTE USW NI ENTB FR GEK					TEILE VON GAENSEN ENTBEINT GEFROREN					AUSF	6*	3*		
EINF	*	*			EINF	240*	171*			EU	6	3		
AUSF	*	*			POLEN	240	171			0207 36 63				
0207 35 51					AUSF	*	*			SCHENKEL V ENTEN USW NICHT ENTB GEFR				
GAENSEBRUST TEILE NI ENTB FRISCH GEK					0207 36 15					EINF	2098*	1102*		
EINF	122*	139*			TEILE V ENTE PERLUHNN ENTB GEFROREN					EU	1934	1023		
					EINF	3603*	4404*			FRANKR	1857	970		
					EU	3191	3946			UNGARN	164	79		
					FRANKR	3190	3931							
					UNGARN	412	458							



Spezialhandel nach Waren

Wichtigste Ursprungs- und Bestimmungs-Länder	JANUAR 1999		dt = 100kg	1000 DM	Wichtigste Ursprungs- und Bestimmungs-Länder	JANUAR 1999		dt = 100kg	1000 DM	Wichtigste Ursprungs- und Bestimmungs-Länder	JANUAR 1999		dt = 100kg	1000 DM
	dt = 100kg	1000 DM				dt = 100kg	1000 DM				dt = 100kg	1000 DM		
AUSF	324*	133*			AUSF	133*	118*			BELGI	3849	251		
EU	324	133			EU	120	102			AUSF	5728*	501*		
FRANKR	317	129								EU	1191	86		
										NIEDL	1024	69		
										RUSSLD	3918	366		
0207 36 71					0208 20 00									
GAENSE- ENTENRUEMPFE N ENTB GEFROREN					FROSCHSCHENKEL					0209 00 19				
EINF	*	*			EINF	*	*			SCHWEINESPECK GETROCKNET GERAUEUCHERT				
AUSF	*	*			AUSF	*	*			EINF	129*	43*		
										EU	129	43		
0207 36 79					0208 90 10					AUSF	16*	17*		
AND TEILE V HAUSGEFLUEGEL N ENTB GEFR					FLEISCH VON HAUSTAUBEN					EU	16	17		
EINF	200*	38*			EINF	67*	151*							
EU	200	38			EU	67	151			0209 00 30				
AUSF	*	*			FRANKR	64	146			SCHWEINEFETT				
					AUSF	*	*			EINF	763*	63*		
0207 36 81										EU	763	63		
FETTLEBERN VON GAENSEN GEFROREN					0208 90 20					AUSF	44351*	1070*		
EINF	*	*			FLEISCH VON WACHTELN FRISCH GEKUEHLT					EU	44175	1055		
AUSF	*	*			EINF	560*	551*			FRANKR	4854	210		
					EU	560	551			NIEDL	39321	845		
0207 36 85					FRANKR	257	317							
FETTLEBERN VON ENTEN GEFROREN					ITAL	283	200			0209 00 90				
EINF	2*	5*			AUSF	6*	12*			GEFLUEGELFETT				
EU	2	5			EU	6	12			EINF	41*	3*		
AUSF	*	*								EU	41	3		
					0208 90 40					AUSF	*	*		
0207 36 89					WILDFLEISCH AUSGEN KANIN HASE WACHTEL									
ANDERE GEFLUEGELLEBERN GEFROREN					EINF	13019*	10380*			0210 11 11				
EINF	518*	127*			AUS LG	1124	803			SCHINKEN -TEILE V HAUSSCHWEIN GESALZ				
AUS LG	20	8			EU	1633	2079			EINF	7*	9*		
EU	346	69			FRANKR	269	321			EU	7	9		
FRANKR	344	68			NIEDL	682	1103			AUSF	127*	70*		
AUSF	506*	35*			ITAL	48	61			EU	127	70		
EU	506	35			G BRIT	76	90							
					IRLAND	107	57			0210 11 19				
0207 36 90					SCHWED	69	59			SCHULTERN -TEILE V HAUSSCHWEIN GESALZ				
SCHLACHTNEBENERZ V HAUSGEFLUEGEL GEFR					OESTER	314	342			EINF	*	*		
EINF	173*	20*			POLEN	3696	3152			AUSF	*	*		
EU	173	20			TSCHE	676	399							
AUSF	678*	41*			UNGARN	682	358			0210 11 31				
					S APFR	59	71			SCHINKEN -TEILE V HAUSSCHWEIN GETROCK				
0208 10 11					AUSTRAL	341	298			EINF	330*	384*		
FLEISCH V HAUSKANINCHEN FR GEKUEHLT					NEUSEE	5932	4022			EU	303	346		
EINF	5012*	4649*			AUSF	3225*	3092*			ITAL	82	127		
EU	4574	4356			EU	3205	3053			SPAN	110	116		
FRANKR	2830	2418			FRANKR	1039	1123			BELGI	82	56		
NIEDL	1615	1808			NIEDL	299	462			AUSF	486*	249*		
ITAL	128	126			ITAL	1260	762			EU	120	180		
TSCHE	410	278			DAENM	88	85			NIEDL	43	71		
AUSF	12*	12*			OESTER	299	376			BELGI	66	93		
EU	12	12			BELGI	214	233			RUSSLD	366	69		
0208 10 19					0208 90 50					0210 11 39				
FLEISCH V HAUSKANINCHEN GEFROREN					FLEISCH VON WALEN UND ROBBEN					SCHULTERN -TEILE V HAUSSCHWEIN GETR				
EINF	3483*	1645*			EINF	*	*			EINF	26*	25*		
AUS LG	1853	769			AUSF	*	*			EU	26	25		
EU	1138	671								AUSF	14*	10*		
FRANKR	278	144			0208 90 60					EU	14	10		
NIEDL	860	527			FLEISCH VON RENTIEREN									
POLEN	120	56			EINF	27*	56*			0210 11 90				
CHINA	1863	770			EU	27	56			SCHINKEN USW V AND SCHWEIN GESALZEN				
NEUSEE	240	101			AUSF	*	*			EINF	2*	7*		
AUSF	40*	51*								EU	2	7		
EU	38	46			0208 90 80					AUSF	1*	1*		
					AND FLEISCH GENIESSB SCHLACHTNEBENERZ					EU	1	1		
0208 10 90					EINF	62*	48*			0210 12 11				
FLEISCH V AND KANINCHEN HASEN FR GEK					EU	62	48			BAEUICHE -TEILE V HAUSSCHWEIN GESALZEN				
EINF	1267*	1322*			AUSF	606*	732*			EINF	164*	72*		
AUS LG	491	517								EU	154	72		
EU	776	805			0209 00 11									
FRANKR	149	144			SCHWEINESPECK FRISCH GEFROR GESALZEN									
NIEDL	568	636			EINF	20494*	2059*							
ARGENT	491	517			EU	20463	2047							
					NIEDL	4837	381							
					ITAL	6418	811							
					SPAN	4977	532							



Spezialhandel nach Waren

Wichtigste Ursprungs- und Bestimmungs-Länder	JANUAR 1999		dt = 100kg	1000 DM	Wichtigste Ursprungs- und Bestimmungs-Länder	JANUAR 1999		dt = 100kg	1000 DM	Wichtigste Ursprungs- und Bestimmungs-Länder	JANUAR 1999		dt = 100kg	1000 DM
	dt = 100kg	1000 DM				dt = 100kg	1000 DM				dt = 100kg	1000 DM		
EU	3793	157			0301 99 90					EU	1146	717		
NIEDL	2278	120			ANDERE SEEFISCHE LEBEND					NIEDL	517	348		
TSCHE	1184	874			EINF	*	*			DAENM	618	355		
KOLUMB	94	91			AUSF	*	*			AUSF	2001*	287*		
BRASIL	350	248			0302 11 10					EU	2001	287		
SRILAN	140	114			FORELLEN ONCORHYNCHUS APACHE FRISCH					NIEDL	1996	288		
THAIL	157	108			EINF	1227*	798*			0302 23 00				
INDONE	81	83			EU	1227	798			SEEZUNGEN FRISCH ODER GEKUEHLT				
SINGAP	1239	742			ITAL	150	95			EINF	378*	927*		
JAPAN	65	117			DAENM	972	637			EU	369	915		
HONGK	61	94			AUSF	2*	1*			FRANKR	66	176		
AUSF	765*	225*			EU	2	1			NIEDL	147	344		
EU	552	130			0302 11 90					DAENM	141	354		
JAPAN	210	84			ANDERE FORELLEN FRISCH ODER GEKUEHLT					AUSF	3*	6*		
0301 10 90					EINF	2239*	1375*			EU	1	2		
SEEZIERFISCHE LEBEND					EU	2157	1317			0302 29 10				
DT			DT		NIEDL	74	51			SCHEEFSCHNUT FRISCH ODER GEKUEHLT				
EINF	4*	378*			ITAL	250	139			EINF	*	1*		
USA	1	84			DAENM	786	485			EU		1		
INDONE	2	127			SPAN	445	263			AUSF	*	*		
PHILIP	1	57			BELGI	521	331			0302 29 90				
AUSF	*	*			AUSF	11*	12*			ANDERE PLATTFISCHE FRISCH OD GEKUEHLT				
0301 91 10					EU	11	12			EINF	665*	783*		
FORELLEN ONCORHYNCHUS APACHE LEBEND					0302 12 00					EU	590	749		
EINF	98*	38*			PAZIF ATLANT U DONAULACHS FRISCH GEK					FRANKR	31	69		
EU	18	9			EINF	44174*	29400*			NIEDL	279	250		
AUSF	16*	31*			EU	5344	4053			DAENM	187	287		
EU	16	31			NIEDL	1279	1155			SPAN	90	137		
0301 91 90					G BRIT	147	110			AUSF	1887*	369*		
ANDERE FORELLEN LEBEND					DAENM	3504	2529			EU	1858	386		
EINF	3439*	1506*			SCHWED	218	150			NIEDL	1077	235		
EU	3369	1476			BELGI	186	82			DAENM	773	143		
FRANKR	793	304			NORWEG	38340	25038			0302 31 10				
ITAL	595	247			PAROER	484	302			WEISSER THUN Z HERST V WAREN POS 1604				
DAENM	1921	901			AUSF	252*	174*			EINF	14*	10*		
AUSF	*	*			PV	177	115			EU	14	10		
0301 92 00					EU	45	31			AUSF	1*	1*		
AALE (ANGUILLA-ARTEN) LEBEND					POLEN	178	116			EU	1	1		
EINF	1254*	2141*			0302 19 00					0302 31 90				
EU	1254	2141			ANDERE SALMONIDEN FRISCH OD GEKUEHLT					ANDERER WEISSER THUN FRISCH GEKUEHLT				
NIEDL	333	610			EINF	604*	434*			EINF	6*	5*		
ITAL	741	1247			EU	601	430			EU	6	5		
DAENM	82	116			DAENM	580	403			AUSF	*	*		
BELGI	78	126			AUSF	12*	15*			0302 32 10				
AUSF	22*	631*			EU	4	5			GELBFLOSSENTHUN HERST V WARE POS 1604				
EU	8	34			0302 21 10					EINF	*	*		
HONGK	14	597			SCHWARZER HEILBUTT FRISCH OD GEKUEHLT					AUSF	*	*		
0301 93 00					EINF	795*	518*			0302 32 90				
KARPPEN LEBEND					EU	109	77			AND GELBFLOSSENTHUN FRISCH GEKUEHLT				
EINF	4952*	1528*			DAENM	99	67			EINF	52*	59*		
EU	1058	382			NORWEG	885	441			EU	48	56		
DAENM	203	77			AUSF	*	*			GRIECH	48	56		
BELGI	847	302			0302 21 30					AUSF	*	*		
POLEN	287	90			ATLANTISCHER HEILBUTT FRISCH GEKUEHLT					0302 33 10				
TSCHE	3637	1056			EINF	39*	39*			ECHTER BONITO HERST V WAREN POS 1604				
AUSF	346*	135*			EU	5	8			EINF	*	*		
EU	346	135			AUSF	7*	14*			AUSF	*	*		
OESTER	240	89			EU	7	14			0302 33 90				
0301 99 11					0302 21 90					ANDERER ECHTER BONITO FRISCH GEKUEHLT				
PAZIFISCH ATLANTISCH U DONAULACHS LEB					PAZIFISCHER HEILBUTT FRISCH GEKUEHLT					EINF	13*	12*		
EINF	232*	136*			EINF	*	*			EU	13	12		
EU	232	136			AUSF	*	*			AUSF	*	*		
DAENM	232	136			0302 22 00					SCHOLLEN GOLDBUTT FRISCH OD GEKUEHLT				
AUSF	*	*			SCHOLLEN GOLDBUTT FRISCH OD GEKUEHLT					EINF	1280*	756*		
0301 99 19					EINF	1280*	756*			AUS LG	56	12		
ANDERE SUESSWASSERFISCHE LEBEND					0302 22 00									
EINF	2014*	983*			SCHOLLEN GOLDBUTT FRISCH OD GEKUEHLT									
EU	1965	960												
DAENM	1959	985												
AUSF	4*	12*												
EU	4	12												

Spezialhandel nach Waren

Wichtigste Ursprungs- und Bestimmungs-Laender	JANUAR 1999		dt = 100kg	1000 DM	Wichtigste Ursprungs- und Bestimmungs-Laender	JANUAR 1999		dt = 100kg	1000 DM	Wichtigste Ursprungs- und Bestimmungs-Laender	JANUAR 1999		dt = 100kg	1000 DM
	dt = 100kg	1000 DM				dt = 100kg	1000 DM				dt = 100kg	1000 DM		
0302 39 11					0302 61 30					0302 65 90				
ROTER THUN Z HERST V WAREN POS 1604					SARDINEN D SARDINOPSART SARDINELLEN					ANDERE HAIE FRISCH ODER GEKUEHLT				
EINF * *					EINF 33* 10*					EINF 16* 13*				
AUSP * *					EU 33 10					EU 10 8				
0302 39 19					AUSP * *					AUSP 15* 12*				
AND THUNFISCHE HERST V WAREN POS 1604					0302 61 90					EU 14 11				
EINF * *					SPROTEN FRISCH GEKUEHLT V 1.1.-14.2.					0302 66 00				
AUSP * *					EINF 3* 1*					AALE FRISCH ODER GEKUEHLT				
0302 39 91					EU 3 1					EINF 168* 374*				
ROTER THUN FRISCH ODER GEKUEHLT					AUSP * *					EU 166 370				
EINF 7* 10*					0302 61 91					NIEDL 72 154				
EU 3 4					SPROTEN FRISCH GEK V 15.2. BIS 15.6.					DAENM 70 172				
AUSP * *					EINF * *					AUSP 62* 116*				
0302 39 99					AUSP * *					EU 62 116				
ANDERE THUNFISCHE FRISCH OD GEKUEHLT					0302 61 98					DAENM 62 116				
EINF 45* 79*					SPROTEN FRISCH GEK V 16.6.-31.12.					0302 69 11				
EU 45 79					EINF * *					KARPFFEN FRISCH ODER GEKUEHLT				
BELGI 31 57					AUSP * *					EINF 611* 300*				
AUSP * *					0302 62 00					EU 611 300				
0302 40 05					SHELLFISCH FRISCH ODER GEKUEHLT					FRANKR 145 81				
HERINGE FRISCH GEKUEHLT V 1.1.-14.2.					EINF 1979* 1003*					BELGI 328 189				
EINF 5920* 1062*					EU 958 556					AUSP * *				
EU 4927 928					G BRIT 116 85					0302 69 19				
NIEDL 937 238					DAENM 789 444					AND SUESSWASSERFISCHE FRISCH GEKUEHLT				
DAENM 3329 613					NORWEG 988 428					EINF 1195* 859*				
NORWEG 993 134					AUSP 4* 1*					EU 760 607				
AUSP 3* 1*					EU 4 1					NIEDL 162 159				
EU 3 1					0302 63 00					ITAL 284 172				
0302 40 10					KOENLER FRISCH ODER GEKUEHLT					DAENM 198 147				
HERINGE FRISCH GEKUEHLT V 15.2.-15.6.					EINF 4543* 1117*					GRIECH 43 55				
EINF * *					EU 1422 432					ESTLD 231 109				
AUSP * *					DAENM 1389 416					POLEN 104 65				
0302 40 98					NORWEG 2924 637					UGANDA 65 51				
HERINGE FRISCH GEKUEHLT V 16.6.-31.12.					AUSP * *					AUSP 369* 236*				
EINF * *					0302 64 05					EU 250 133				
AUSP * *					MAKRELEN FRISCH GEKUEHLT V 1.1.-14.2.					NIEDL 239 118				
0302 50 10					EINF 3667* 883*					SCHWZ 118 102				
KABELJ GADUS MORHUA FRISCH O GEKUEHLT					EU 3687 883					0302 69 21				
EINF 2394* 1278*					IRLAND 2839 490					FISCHE EUTHYNNUSART HST WAR POS 1604				
EU 1252 731					DAENM 714 346					EINF * *				
DAENM 1226 714					0302 64 10					AUSP * *				
ISLAND 172 123					MAKRELEN FRISCH GEK V 15.2. BIS 15.6.					0302 69 25				
NORWEG 525 310					EINF * *					AND FISCHE D EUTHYNNUSART FRISCH GEK				
POLEN 321 90					AUSP * *					EINF 400* 506*				
AUSP 5436* 1778*					0302 64 98					EU 400 506				
EU 5436 1778					MAKRELEN FRISCH GEK V 16.6.-31.12.					NIEDL 178 232				
FRANKR 2583 850					EINF * *					G BRIT 86 164				
NIEDL 2845 764					AUSP * *					AUSP * *				
BELGI 178 155					0302 65 50					0302 69 31				
0302 50 90					KATZENHAIE FRISCH ODER GEKUEHLT					ROT/GOLDBARSCH SEBAS ART FRISCH GEK				
AND KABELJAU FRISCH ODER GEKUEHLT					EINF 8* 5*					EINF 3070* 1104*				
EINF 59* 61*					EU 8 5					EU 386 171				
EU 50 50					AUSP * *					DAENM 310 124				
AUSP 748* 182*					0302 65 20					ISLAND 1147 420				
EU 748 182					DORNHAIE FRISCH ODER GEKUEHLT					NORWEG 1482 479				
NIEDL 748 182					EINF 50* 44*					AUSP 3* 2*				
0302 61 10					EU 33 34					EU 3 2				
SARDINEN D ART SARDINA PILCHARDUS FR					AUSP * *					0302 69 33				
EINF 154* 35*					0302 65 20					AND ROT/GOLDBARSCH FRISCH OD GEKUEHLT				
EU 151 34					DORNHAIE FRISCH ODER GEKUEHLT					EINF 1292* 454*				
AUSP * *					EINF 50* 44*					EU 51 69				
0302 61 30					EU 33 34					ISLAND 576 181				
SARDINEN D ART SARDINA PILCHARDUS FR					AUSP * *					NORWEG 638 169				
EINF 154* 35*					0302 65 50					AUSP 1* 1*				
EU 151 34					KATZENHAIE FRISCH ODER GEKUEHLT					EU 1 1				
AUSP * *					EINF 8* 5*					0302 69 35				
0302 61 90					EU 8 5					FISCHE D ART BOREOGADUS SAIDA FR GEK				
SPROTEN FRISCH GEKUEHLT V 1.1.-14.2.					AUSP * *					EINF * *				
EINF 3* 1*					0302 65 20									
EU 3 1					DORNHAIE FRISCH ODER GEKUEHLT									
AUSP * *					EINF 50* 44*									
0302 61 91					EU 33 34									
SPROTEN FRISCH GEK V 15.2. BIS 15.6.					AUSP * *									
EINF * *					0302 65 50									
AUSP * *					KATZENHAIE FRISCH ODER GEKUEHLT									
0302 61 98					EINF 8* 5*									
SPROTEN FRISCH GEK V 16.6.-31.12.					EU 8 5									
EINF * *					AUSP * *									
AUSP * *					0302 65 20									
0302 62 00					DORNHAIE FRISCH ODER GEKUEHLT									
SHELLFISCH FRISCH ODER GEKUEHLT					EINF 50* 44*									
EINF 1979* 1003*					EU 33 34									
EU 958 556					AUSP * *									
G BRIT 116 85					0302 65 50									
DAENM 789 444					KATZENHAIE FRISCH ODER GEKUEHLT									
NORWEG 988 428					EINF 8* 5*									
AUSP 4* 1*					EU 8 5									
EU 4 1					AUSP * *									
0302 63 00					0302 65 20									
KOENLER FRISCH ODER GEKUEHLT					DORNHAIE FRISCH ODER GEKUEHLT									
EINF 4543* 1117*					EINF 50* 44*									
EU 1422 432					EU 33 34									
DAENM 1389 416					AUSP * *									
NORWEG 2924 637					0302 65 50									
AUSP * *					KATZENHAIE FRISCH ODER GEKUEHLT									
0302 64 05					EINF 8* 5*									
MAKRELEN FRISCH GEKUEHLT V 1.1.-14.2.					EU 8 5									
EINF 3667* 883*					AUSP * *									
EU 3687 883					0302 65 20									
IRLAND 2839 490					DORNHAIE FRISCH ODER GEKUEHLT									
DAENM 714 346					EINF 50* 44*									
AUSP * *					EU 33 34									
0302 64 10					AUSP * *									
MAKRELEN FRISCH GEK V 15.2. BIS 15.6.					0302 65 50									
EINF * *					KATZENHAIE FRISCH ODER GEKUEHLT									
AUSP * *					EINF 8* 5*									
0302 64 98					EU 8 5									
MAKRELEN FRISCH GEK V 16.6.-31.12.					AUSP * *									
EINF * *					0302 65 20									
AUSP * *					DORNHAIE FRISCH ODER GEKUEHLT									
0302 64 98														

Spezialhandel nach Waren

Wichtigste Ursprungs- und Bestimmungs-Laender	JANUAR 1999		dt = 100kg	1000 DM	Wichtigste Ursprungs- und Bestimmungs-Laender	JANUAR 1999		dt = 100kg	1000 DM	Wichtigste Ursprungs- und Bestimmungs-Laender	JANUAR 1999		dt = 100kg	1000 DM
	dt = 100kg	1000 DM				dt = 100kg	1000 DM				dt = 100kg	1000 DM		
AUSF	*	*			FRANKR	263	685			NIEDL	583	161		
0302 69 41					NIEDL	38	84			BELGI	113	136		
MERLAN FRISCH ODER GEKUEHLT					G BRIT	124	296			0302 70 00				
EINF	64*	33*			DAENM	108	261			FISCHLEBERN -ROGEN -MILCH FRISCH GEK				
EU	55	31			SPAN	26	59			EINF	854*	491*		
AUSF	44*	14*			ISLAND	33	52			EU	784	460		
EU	44	14			AUSF	38*	73*			DAENM	681	383		
0302 69 45					BELGI	34	70			BELGI	67	76		
LENG FRISCH ODER GEKUEHLT					0302 69 85					AUSF	68*	33*		
EINF	334*	77*			BLAUER WITTLING FRISCH ODER GEKUEHLT					EU	68	33		
EU	301	69			EINF	*	*			0303 10 00				
DAENM	299	68			AUSF	37*	10*			PAZIFISCHER LACHS GEFROREN				
AUSF	*	*			EU	37	10			EINF	4573*	1677*		
0302 69 51					0302 69 86					EU	80	95		
PAZIFISCHER POLLACK USW FRISCH GEK					SUEDL BLAUER WITTLING FRISCH GEKUEHLT					DAENM	39	55		
EINF	52*	30*			EINF	49*	57*			USA	4490	1576		
EU	3	2			EU	49	57			AUSF	29*	15*		
AUSF	*	*			AUSF	*	*			EU	20	10		
0302 69 55					0302 69 87					0303 21 10				
SARDELLEN FRISCH ODER GEKUEHLT					SCHWERTFISCH FRISCH ODER GEKUEHLT					FORELLEN -NCORHYNCHUS APACHE GEFROREN				
EINF	291*	96*			EINF	94*	121*			EINF	1728*	1164*		
EU	291	96			EU	74	100			EU	1728	1164		
ITAL	194	60			AUSF	*	*			NIEDL	128	77		
AUSF	*	*			0302 69 91					DAENM	1539	1045		
0302 69 61					STOECKER FRISCH ODER GEKUEHLT					AUSF	7*	5*		
SEEBRASSEN FRISCH ODER GEKUEHLT					EINF	18*	10*			EU	1	1		
EINF	269*	317*			EU	18	10			0303 21 90				
EU	195	255			AUSF	*	*			ANDERE FORELLEN GEFROREN				
FRANKR	57	81			0302 69 92					EINF	1965*	1227*		
ITAL	80	105			ROSA KINGKLIP FRISCH ODER GEKUEHLT					AUS LG	35	16		
AUSF	2*	3*			EINF	4*	6*			EU	1534	955		
0302 69 66					EU	4	6			DAENM	1073	687		
KAP-HECHT TIEFENW-KAPSEEHECHT FR GEK					AUSF	*	*			SPAN	290	145		
EINF	26*	15*			0302 69 93					CHILE	340	227		
EU	26	15			FISCH ART KATHET GIG FRISCH GEKUEHLT					AUSF	77*	55*		
AUSF	*	*			EINF	*	*			EU	62	48		
0302 69 67					AUSF	*	*			0303 22 00				
SUEDLICHER SEEHECHT FRISCH GEKUEHLT					0302 69 94					ATLANTISCHER LACHS DONAULACHS GEFROREN				
EINF	9*	8*			MEERBARSCH FRISCH ODER GEKUEHLT					EINF	201*	176*		
EU	9	8			EINF	149*	214*			EU	84	53		
AUSF	*	*			EU	127	197			NORWEG	135	120		
0302 69 68					FRANKR	35	76			AUSF	15*	17*		
AND SEEHECHT MERLUCCIUSART FRISCH GEK					ITAL	52	79			EU	10	10		
EINF	30*	30*			AUSF	*	*			0303 29 00				
EU	21	21			0302 69 95					ANDERE SALMONIDEN GEFROREN				
AUSF	*	*			GOLDBRASSEN FRISCH ODER GEKUEHLT					EINF	25*	20*		
0302 69 69					EINF	48*	68*			EU	25	20		
SEEHECHT UROPHYCISART FRISCH GEKUEHLT					EU	48	68			AUSF	3*	2*		
EINF	*	*			AUSF	*	*			EU	3	2		
AUSF	*	*			0302 69 96					0303 31 10				
0302 69 75					ANDERE SEEFISCHE FRISCH ODER GEKUEHLT					SCHWARZER HEILBUTT GEFROREN				
BRACHSENMAKRELEN FRISCH ODER GEKUEHLT					EINF	2523*	2673*			EINF	3655*	2319*		
EINF	*	*			EU	2047	2263			AUS LG	36	24		
AUSF	*	*			FRANKR	512	831			EU	262	210		
0302 69 81					NIEDL	532	680			DAENM	239	159		
SEETEUFEL FRISCH ODER GEKUEHLT					ITAL	284	219			BELGI	23	51		
EINF	629*	1488*			G BRIT	41	93			NORWEG	619	312		
EU	562	1392			DAENM	447	276			FAROER	221	134		
					GRIECH	57	78			GROENL	2553	1663		
					ISLAND	141	129			AUSF	23*	22*		
					NORWEG	151	57			EU	20	19		
					SENEG	89	87			0303 31 30				
					NEUSEE	44	83			ATLANTISCHER HEILBUTT GEFROREN				
					AUSF	717*	338*			EINF	29*	24*		
					EU	699	299			AUSF	*	*		

Spezialhandel nach Waren

Wichtigste Ursprungs- und Bestimmungs- Länder	JANUAR 1999				Wichtigste Ursprungs- und Bestimmungs- Länder	JANUAR 1999				Wichtigste Ursprungs- und Bestimmungs- Länder	JANUAR 1999			
	dt = 100kg	1000 DM	dt = 100kg	1000 DM		dt = 100kg	1000 DM	dt = 100kg	1000 DM		dt = 100kg	1000 DM	dt = 100kg	1000 DM
0303 31 90 PAZIFISCHER HEILBUTT GEFROREN EINF 6* 2* AUS LG 6 2 AUSF * *					0303 42 12 GELBFLOSSENTHUN GEFR >10KG F POS 1604 EINF * * AUSF * *					0303 49 29 ROTER THUN GEFR HERST WAREN POS 1604 EINF * * AUSF * *				
0303 32 00 SCHOLLEN ODER GOLDBUTT GEFROREN EINF 765* 555* EU 727 544 NIEDL 560 423 DAENM 113 81 AUSF 392* 146* EU 392 146 NIEDL 392 146					0303 42 18 GELBFLOSSENTHUN GEFR <10KG F POS 1604 EINF * * AUSF * *					0303 49 41 AND THUNFISCH GEFR GANZ WARE POS 1604 EINF * * AUSF * *				
0303 33 00 SEEZUNGEN GEFROREN EINF 146* 231* EU 143 228 NIEDL 110 178 AUSF 8* 10*					0303 42 32 GELBFL THUN AUSG USW >10KG F POS 1604 EINF * * AUSF * *					0303 49 43 AND THUNF GEFR AUSG USW WARE POS 1604 EINF * * AUSF * *				
0303 39 10 FLUNDERN GEFROREN EINF 35* 15* EU 35 15 AUSF * *					0303 42 38 GELBFL THUN AUSG USW <10KG F POS 1604 EINF * * AUSF * *					0303 49 49 AND THUNF GEFR Z HERST WAREN POS 1604 EINF * * AUSF * *				
0303 39 20 SCHEEFSCHNUT GEFROREN EINF * * AUSF * *					0303 42 52 AND GELBFLOSSENTHUN >10 KG F POS 1604 EINF * * AUSF * *					0303 49 90 ANDERE THUNFISCHE GEFROREN EINF 5* 1* EU 5 1 AUSF 14* 9* EU 14 9				
0303 39 30 FISCHE DER RHOMBOSOLEA-ARTEN GEFROREN EINF 20* 21* EU 20 21 AUSF * *					0303 42 58 AND GELBFLOSSENTHUN <10 KG F POS 1604 EINF * * AUSF * *					0303 50 05 HERINGE GEFROREN VOM 1.1. BIS 14.2. EINF 11994* 1380* AUS LG 139 12 EU 11175 1296 IRLAND 7083 753 DAENM 1284 216 SCHWED 2459 260 NORWEG 579 56 AUSF 5751* 409* PV 416 50 EU 1373 128 NIEDL 1373 128 POLEN 464 56 RUSSLD 3200 147				
0303 39 80 ANDERE PLATTFISCHE GEFROREN EINF 31* 37* EU 27 34 AUSF 2* 3* EU 1 2					0303 42 90 ANDERER GELBFLOSSENTHUN GEFROREN EINF 244* 63* EU 6 4 SKOREA 238 59 AUSF * *					0303 50 10 HERINGE GEFROREN VOM 15.2. BIS 15.6. EINF * * AUSF * *				
0303 41 11 WEISSTHUN GEFR GANZ HST WAR POS 1604 EINF * * AUSF * *					0303 43 11 ECHTER BONITO GANZ GEFR F POS 1604 EINF * * AUSF * *					0303 50 98 HERINGE GEFROREN VOM 16.6. BIS 31.12. EINF * * AUSF * *				
0303 41 13 WEISSTHUN GEFR AUSG OH KIEM POS 1604 EINF * * AUSF * *					0303 43 13 ECHT BONITO AUSGEN USW WARE POS 1604 EINF * * AUSF * *					0303 60 11 KABELJAU D ART GADUS MORHUA GEFROREN EINF 503* 360* EU 16 8 NORWEG 487 342 AUSF * *				
0303 41 19 AND WEISSTHUN GEFR HST WAREN POS 1604 EINF * * AUSF * *					0303 43 19 AND ECHT BONITO GEFR WAREN D POS 1604 EINF * * AUSF * *					0303 60 19 KABELJAU DER ART GADUS OGAC GEFROREN EINF * * AUSF * *				
0303 41 90 ANDERER WEISSER THUN GEFROREN EINF 1* 1* EU 1 1 AUSF * *					0303 43 90 ANDERER ECHTER BONITO GEFROREN EINF * * AUSF * *					0303 60 90 KABELJAU GADUS MACROCEPHALUS GEFROREN EINF 9* 3* EU 9 3 AUSF * *				

Spezialhandel nach Waren

Wichtigste Ursprungs- und Bestimmungs-Laender	JANUAR 1999		dt = 100kg	1000 DM	Wichtigste Ursprungs- und Bestimmungs-Laender	JANUAR 1999		dt = 100kg	1000 DM	Wichtigste Ursprungs- und Bestimmungs-Laender	JANUAR 1999		dt = 100kg	1000 DM
	dt = 100kg	1000 DM				dt = 100kg	1000 DM				dt = 100kg	1000 DM		
0303 71 10					0303 75 20					0303 79 11				
SARDINEN ART SARDINA PILCHARDUS GEFR					DORNHAIE GEFROREN					KARPPEN GEFROREN				
EINF	177*	55*			EINF	372*	169*			EINF	1095*	448*		
EU	177	55			EU	2	2			TSCHE	1095	448		
AUSF	1033*	42*			ISLAND	200	102			AUSF	*	*		
EU	1033	42			USA	170	65							
					AUSF	*	*							
0303 71 30					0303 75 50					0303 79 19				
SARDINEN SARDINOPSGAT SARDINELLEN GFR					KATZENHAIE GEFROREN					ANDERE SUESSWASSERFISCHE GEFROREN				
EINF	23*	6*			EINF	*	*			EINF	209*	53*		
EU	23	6			AUSF	*	*			EU	5	4		
AUSF	*	*								AUSF	3*	1*		
0303 71 90					0303 75 90					0303 79 21				
SPROTEN GEFROREN VOM 1.1. BIS 14.2.					ANDERE HAIE GEFROREN					FISCH EUTHYNNUSART GFR GANZ POS 1604				
EINF	769*	109*			EINF	877*	253*			EINF	*	*		
EU	769	109			EV	159	70			AUSF	*	*		
AUSF	*	*			AUS LG	52	9							
0303 71 91					0303 76 00					0303 79 23				
SPROTEN GEFROREN V 15. 2. BIS 15. 6.					AALE GEFROREN					FISCH EUTHYNNUSART AUSG USW POS 1604				
EINF	*	*			EINF	609*	940*			EINF	*	*		
AUSF	*	*			EU	356	687			AUSF	*	*		
0303 71 98					0303 77 00					0303 79 29				
SPROTEN GEFROREN V 16.6 BIS 31.12.					MEERBARSCH GEFROREN					AND FISCH EUTHYNNUSART GEFR POS 1604				
EINF	*	*			EINF	17*	11*			EINF	20*	17*		
AUSF	*	*			EU	17	11			EU	20	17		
0303 72 00					0303 78 11					0303 79 31				
SHELLFISCH GEFROREN					KAPHECHT TIEFENW-KAPSENECHT GEFROREN					AND FISCH D EUTHYNNUSART GEFROREN				
EINF	69*	31*			EINF	*	*			EINF	20*	17*		
EU	5	4			AUSF	11*	2*			EU	20	17		
AUSF	*	*								AUSF	*	*		
0303 73 00					0303 78 12					0303 79 35				
KOEHLER GEFROREN					PATAGONISCHER SEEHECHT GEFROREN					ROT/GOLDBARSCH SEBASTE ART GEFROREN				
EINF	46*	16*			EINF	25*	19*			EINF	835*	298*		
EU	14	10			EU	8	5			EU	186	61		
AUSF	*	*			AUSF	*	*			ISLAND	530	198		
0303 74 10					0303 78 13					0303 79 37				
MAKRELE SC SCOMBRUS USW V 1.1.-14.2.					SUEDLICHER SEEHECHT GEFROREN					AND ROT/GOLDBARSCH USW GEFROREN				
EINF	10385*	2219*			EINF	2*	1*			EINF	248*	77*		
EU	10373	2217			EU	2	1			EU	18	6		
NIEDL	2631	650			AUSF	*	*			NORWEG	230	71		
IRLAND	6302	1347								AUSF	2*	1*		
DAENM	1440	220			0303 79 41					0303 79 45				
AUSF	7689*	615*			FISCHE D ART BOREOGADUS SAIDA GEFROR					MERLAN GEFROREN				
EU	6324	410			EINF	*	*			EINF	1*	1*		
NIEDL	6312	407			AUSF	*	*			EU	1	1		
TSCHE	1127	172								AUSF	*	*		
0303 74 11					0303 79 49					0303 79 51				
MAKRELE SC SCOMBRUS USW V 15.2.-15.6.					AND SEEHECHTE MERLUCCIOUSART GEFROREN					LENG GEFROREN				
EINF	*	*			EINF	26*	19*			EINF	2*	2*		
AUSF	*	*			EU	26	19			EU	2	2		
0303 74 20					0303 78 90									
MAKRELE SC SCOMBRUS USW V 16.6.-31.12.					SEEHECHTE UROPHYCISARTEN GEFROREN									
EINF	*	*			EINF	22*	13*			AUSF	*	*		
AUSF	*	*			EU	22	13							
0303 74 90														
MAKRELEN SCOMBER AUSTRALASICUS GEFROR														
EINF	255*	55*												
EU	255	55												
AUSF	*	*												

Spezialhandel nach Waren

Wichtigste Ursprungs- und Bestimmungs-Länder	JANUAR 1999				Wichtigste Ursprungs- und Bestimmungs-Länder	JANUAR 1999				Wichtigste Ursprungs- und Bestimmungs-Länder	JANUAR 1999			
	dt = 100kg		1000 DM			dt = 100kg		1000 DM			dt = 100kg		1000 DM	
0303 79 55					AUSF	178065*	9858*			0304 10 19				
PAZIFISCHER POLLACK USW GEFROREN					EU	170426	8777			FILETS V AND SUESSWASSERFISCH FR GEK				
EINF	*	*			NIEDL	170426	8777			EINF	3296*	3088*		
AUSF	*	*			JAPAN	7516	1056			EU	969	1204		
0303 79 60					0303 79 92					NIEDL	675	870		
FISCH ORCYNOPSIS UNICOL V 1.1.-14.2.					NEUSEELAENDISCHER GRENADIER GEFROREN					G BRIT	57	74		
EINF	*	*			EINF	125*	56*			DAENM	101	110		
AUSF	*	*			EU	125	56			BELGI	60	55		
0303 79 61					DAENM	125	56			ESTLD	223	245		
FISCH ORCYNOPSIS UNICOL V 15.2.-15.6.					AUSF	*	*			KENIA	688	550		
EINF	*	*			0303 79 93					UGANDA	494	415		
AUSF	*	*			ROSA KINGKLIP GEFROREN					TANSAN	895	632		
0303 79 62					EINF	1*	1*			AUSF	225*	332*		
FISCH ORCYNOPSIS UNICOL V 16.6.-31.12.					EU	1	1			EU	154	184		
EINF	*	*			AUSF	*	*			FRANKR	84	118		
AUSF	*	*			0303 79 94					NIEDL	70	65		
0303 79 65					FISCH ART PELOTREIS FLAV USW GEFROREN					SCHWZ	71	148		
SARDELLEN GEFROREN					EINF	32*	18*			0304 10 31				
EINF	97*	39*			AUSF	*	*			FILETS V KABELJAU FRISCH OD GEKUEHLT				
EU	97	39			0303 79 95					EINF	2788*	2873*		
AUSF	5*	1*			FISCHE ART KATHETOSTOMA GIG GEFROREN					EU	2485	2494		
EU	5	1			EINF	*	*			NIEDL	555	556		
0303 79 71					AUSF	*	*			DAENM	1892	1889		
SEEBRASSEN GEFROREN					0303 79 96					ISLAND	285	355		
EINF	*	*			ANDERE SEEWASSERFISCHE GEFROREN					AUSF	330*	422*		
AUSF	10*	2*			EINF	1590*	754*			EU	329	421		
0303 79 75					AUS LG	436	137			BELGI	309	404		
BRACHSENMAKRELEN GEFROREN					EU	776	504			0304 10 33				
EINF	*	*			NIEDL	85	62			FILETS VOM KOEHLER FRISCH OD GEKUEHLT				
AUSF	*	*			ITAL	105	82			EINF	4514*	2757*		
0303 79 81					DAENM	195	99			EU	3227	2055		
SEETEUFEL GEFROREN					SPAN	366	243			NIEDL	202	141		
EINF	26*	44*			S AFR	267	91			DAENM	2989	1890		
EU	12	20			INDIEN	202	56			NORWEG	1287	702		
AUSF	*	*			AUSF	1446*	189*			AUSF	10*	7*		
0303 79 83					EU	1405	181			EU	10	7		
BLAUER WITTLING GEFROREN					NIEDL	1338	133			0304 10 35				
EINF	*	*			0303 80 10					FILET V ROTBARSCH USW FRISCH GEKUEHLT				
AUSF	1098*	60*			FISCHROGGEN -MILCH HRST DESOXYRS GEFR					EINF	2063*	2203*		
EU	1098	60			EINF	*	*			EU	1224	1331		
NIEDL	1098	60			AUSF	*	*			NIEDL	216	229		
0303 79 85					EU	23	14			DAENM	975	1061		
SUEDLICHER BLAUER WITTLING GEFROREN					NORWEG	266	403			ISLAND	737	807		
EINF	*	*			AUSF	32*	30*			AUSF	308*	353*		
AUSF	*	*			EU	32	29			EU	308	353		
0303 79 87					0304 10 11					BELGI	271	313		
SCHWERTFISCH GEFROREN					FILETS V FORELLEN FRISCH OD GEKUEHLT					0304 10 38				
EINF	82*	56*			EINF	241*	213*			FILET V AND SEEWASSERFISCHEN FR GEK				
EV	78	53			EU	234	203			EINF	5253*	5135*		
EU	4	3			DAENM	116	88			EU	4427	4233		
URUGU	78	53			AUSF	16*	31*			FRANKR	289	381		
AUSF	2*	3*			0304 10 13					NIEDL	1737	1691		
EU	2	3			FILETS PAZIF ATLANT USW LACHS FR GEK					G BRIT	135	146		
0303 79 91					EINF	4156*	4701*			DAENM	1857	1599		
STOECKER GEFROREN					EU	1667	2086			BELGI	336	227		
EINF	7*	7*			NIEDL	52	58			ISLAND	192	253		
EU	7	7			DAENM	1573	1979			SRI LAN	104	58		
					NORWEG	2489	2615			INDONE	364	397		
					AUSF	743*	958*			AUSF	473*	304*		
					EU	743	957			EU	323	282		
					NIEDL	577	843			BELGI	183	217		
					DAENM	156	101			0304 10 91				
					0304 10 38					AND FLEISCH V SUESSWASSERFISCH FR GEK				
					FILETS V FORELLEN FRISCH OD GEKUEHLT					EINF	6*	8*		
					EINF	241*	213*			EU	4	5		
					EU	234	203			AUSF	*	*		
					DAENM	116	88			0304 10 94				
					AUSF	16*	31*			HERINGSKLAPPEN FRISCH GEK V 1.1.-14.2.				
					0304 10 13					EINF	10730*	1556*		
					FILETS PAZIF ATLANT USW LACHS FR GEK					EU	9821	1419		
					EINF	4156*	4701*			NIEDL	112	87		
					EU	1667	2086			IRLAND	1643	187		
					NIEDL	52	58			DAENM	8066	1145		
					DAENM	1573	1979			NORWEG	909	137		
					NORWEG	2489	2615			AUSF	46*	9*		
					AUSF	743*	958*			EU	46	9		
					EU	743	957							
					NIEDL	577	843							
					DAENM	156	101							



Spezialhandel nach Waren

Wichtigste Ursprungs- und Bestimmungs-Laender	JANUAR 1999		dt = 100kg	1000 DM	Wichtigste Ursprungs- und Bestimmungs-Laender	JANUAR 1999		dt = 100kg	1000 DM	Wichtigste Ursprungs- und Bestimmungs-Laender	JANUAR 1999		dt = 100kg	1000 DM
	dt = 100kg	1000 DM				dt = 100kg	1000 DM				dt = 100kg	1000 DM		
0304 10 95					0304 20 29					EU	1	1		
HERINGLAPPEN FRISCH GEK V 15.2.-15.6.					FILETS VON ANDEREM KABELJAU GEFROREN					AUSF	14*	15*		
EINF	*	*			EINF	21415*	18578*			EV	5	5		
AUSF	*	*			PV	24	9			EU	8	8		
0304 10 96					AUS LG	1881	1768							
HERINGLAPPEN FRISCH GEK V 16.6.-31.12.					EU	5416	4722			0304 20 51				
EINF	*	*			NIEDL	227	187			FILETS V MAKRELEN SC AUSTRALASIC GEFR				
AUSF	*	*			DAENM	5171	4810			EINF	1919*	546*		
0304 10 98					ISLAND	3104	3001			EU	1458	381		
AND FLEISCH V AND SEEWASSERFISCH FR GEK					NORWEG	5703	6105			IRLAND	1213	259		
EINF	467*	339*			FAROEER	93	92			DAENM	191	89		
EU	452	318			POLEN	6792	5364			PERU	488	163		
NIEDL	54	66			KANADA	92	74			AUSF	*	*		
DAENM	383	198			AUSF	977*	1168*			0304 20 53				
AUSF	*	*			EU	800	958			FILETS VON ANDEREN MAKRELEN GEFROREN				
0304 20 11					FRANKR	482	591			EINF	1085*	319*		
FILETS VON FORELLEN GEFROREN					NIEDL	264	288			EU	1085	319		
EINF	93*	118*			OESTER	43	63			IRLAND	642	116		
EU	43	49			SCHWZ	91	105			DAENM	443	203		
NORWEG	50	68			0304 20 31					AUSF	*	*		
AUSF	2*	2*			FILETS VOM KOEHLER GEFROREN					0304 20 55				
EU	2	2			EINF	21498*	13004*			KAPHECHT TIEFW-KAPSEEHECHT-FILET GEFR				
0304 20 13					AUS LG	14368	8681			EINF	1617*	623*		
FILETS V PAZIF ATLANT DONAULACHS GEFR					EU	1500	968			AUS LG	753	295		
EINF	6520*	8299*			FRANKR	105	58			EU	13	10		
AUS LG	255	166			DAENM	1155	728			S AFR	783	295		
EU	315	361			BELGI	178	133			NAMIB	851	318		
DAENM	207	270			ISLAND	1607	955			AUSF	*	*		
BELGI	74	73			NORWEG	17292	10265			0304 20 56				
NORWEG	3655	5041			FAROEER	1199	816			FILETS V PATAGON SEEHECHTEN GEFROREN				
FAROEER	896	1417			AUSF	1434*	814*			EINF	7691*	3474*		
CHILE	1408	1323			EU	1325	769			AUS LG	7024	3247		
CHINA	245	156			FRANKR	1134	626			EU	73	38		
AUSF	647*	1009*			NIEDL	147	112			CHILE	510	223		
EU	608	937			0304 20 33					URUGU	1779	883		
FRANKR	437	751			FILETS VOM SCHELLFISCH GEFROREN					ARGENT	9323	2326		
OESTER	36	97			EINF	309*	288*			AUSF	418*	201*		
SCHWZ	31	60			EU	43	34			EU	416	201		
0304 20 19					ISLAND	59	60			ITAL	196	102		
FILETS V AND SUESSWASSERFISCH GEFROR					FAROEER	207	194			OESTER	215	96		
EINF	4196*	3853*			AUSF	10*	6*			0304 20 58				
AUS LG	781	686			0304 20 35					AND SEEHECHTFILET MERLUCCIOUSART GEFR				
EU	1014	1018			FILETS V ROT/GOLDBARSCH SEBAS ART GFR					EINF	6876*	2756*		
NIEDL	672	643			EINF	4736*	3807*			AUS LG	3188	1280		
DAENM	127	82			EU	453	347			EU	146	73		
BELGI	173	249			DAENM	278	230			SPAN	146	72		
ESTLD	298	228			SPAN	102	83			USA	551	183		
POLEN	1458	1342			ISLAND	3588	3058			PERU	3497	1355		
RUSSLD	508	427			RUSSLD	695	392			CHILE	2677	1133		
USA	200	237			AUSF	301*	211*			AUSF	549*	228*		
KANADA	387	377			EU	296	206			EU	549	228		
VIETN	101	71			FRANKR	202	125			FRANKR	512	214		
CHINA	200	118			0304 20 37					0304 20 59				
AUSF	968*	1103*			FILETS V AND ROT/GOLDBARSCH USW GEFR					FILETS V SEEHECHT UROPHYCISART GEFROR				
EV	132	123			EINF	8*	8*			EINF	21*	13*		
EU	833	977			EU	8	8			EU	21	13		
FRANKR	787	877			AUSF	275*	95*			AUSF	*	*		
OESTER	64	84			EU	267	87			0304 20 61				
TSCHE	132	123			SPAN	266	86			FILETS V DORNHAI KATZENHAI GEFROREN				
0304 20 21					0304 20 41					EINF	8*	3*		
FILET KABELJAU GAD MACROCEPHALUS GEFR					FILETS VOM MERLAN GEFROREN					EU	6	3		
EINF	598*	334*			EINF	49*	40*			AUSF	*	*		
AUS LG	405	170			EU	49	40			0304 20 62				
EU	188	159			AUSF	*	*			FILETS V DORNHAI KATZENHAI GEFROREN				
G BRIT	135	115			0304 20 43					EINF	8*	3*		
RUSSLD	380	152			FILETS VOM LENG GEFROREN					EU	6	3		
AUSF	570*	582*			EINF	19*	13*			AUSF	*	*		
EU	565	577			EU	11	8			0304 20 63				
FRANKR	492	488			AUSF	*	*			FILETS VON ANDEREN HAIEN GEFROREN				
BELGI	59	77			0304 20 45					EINF	13*	8*		
					FILETS V THUNF FISCH EUTHYNNUSART GFR					EU	13	8		
					EINF	1*	1*			AUSF	1*	1*		

Spezialhandel nach Waren

Wichtigste Ursprungs- und Bestimmungs-Länder	JANUAR 1999		dt = 100kg	1000 DM	Wichtigste Ursprungs- und Bestimmungs-Länder	JANUAR 1999		dt = 100kg	1000 DM	Wichtigste Ursprungs- und Bestimmungs-Länder	JANUAR 1999		dt = 100kg	1000 DM
	dt = 100kg	1000 DM				dt = 100kg	1000 DM				dt = 100kg	1000 DM		
EU	1	1			EU	8	8			0304 90 35				
0304 20 71					AUSF	4*	6*			FLEISCH V KABELJAU GAD MACROCEPH GEFR				
FILETS V SCHOLLEN O GOLDBUTT GEFROREN					EV	3	4			EINF	1*	1*		
EINF	4630*	4993*			0304 20 91					EU	1	1		
EU	4607	4973			FILETS V NEUSEELD GRENADIER GEFROREN					AUSF	*	*		
NIEDL	4388	4733			EINF	8055*	3415*			0304 90 38				
DAENM	158	143			AUS LG	7618	3160			FLEISCH V KABELJAU GADUS MORHUA GEFR				
BELGI	52	55			EU	365	198			EINF	1911*	367*		
AUSF	130*	153*			DAENM	184	104			AUS LG	143	38		
EU	110	133			OESTER	181	94			EU	244	70		
OESTER	91	108			NEUSEE	7626	3165			DAENM	244	70		
0304 20 73					AUSF	1*	1*			POLEN	1516	248		
FILETS VOM FLUNDERN GEFROREN					EU	1	1			AUSF	*	*		
EINF	10*	11*			0304 20 96					0304 90 39				
EU	10	11			FILETS V AND SEEWASSERFISCH GEFROREN					AND FLEISCH V AND KABELJAU GEFROREN				
AUSF	9*	8*			EINF	5395*	4659*			EINF	232*	44*		
0304 20 75					AUS LG	1757	1295			EU	7	6		
FILETS VOM HERINGEN GEFROREN					EU	1390	1392			AUSF	*	*		
EINF	11290*	1743*			NIEDL	477	685			0304 90 41				
EU	1800	329			G BRIT	737	518			AND FLEISCH VOM KOEHLER GEFROREN				
G BRIT	508	70			DAENM	77	72			EINF	583*	98*		
IRLAND	560	91			BELGI	67	87			EU	2	1		
DAENM	594	148			ISLAND	136	139			FAROEER	323	58		
NORWEG	9490	1414			SENEG	426	444			AUSF	225*	36*		
AUSF	7319*	1159*			USA	113	136			0304 90 45				
PV	7261	1143			GROENL	514	518			AND FLEISCH VOM SCHELLFISCH GEFROREN				
EU	49	15			CHILE	651	340			EINF	*	*		
POLEN	7261	1143			THAIL	351	299			AUSF	*	*		
0304 20 79					VIETN	274	256			0304 90 47				
FILETS VOM SCHEEFSCHNUT GEFROREN					INDONE	278	144			AND FLEISCH V SEEHECHT MERLUCCIUS GFR				
EINF	7*	8*			SINGAP	182	99			EINF	696*	139*		
EU	5	6			NEUSEE	1026	843			EV	144	32		
AUSF	*	*			AUSF	132*	144*			AUS LG	696	139		
0304 20 81					EU	77	91			S AFR	286	50		
FILETS VOM BRACHSENMAKRELEN GEFROREN					OESTER	42	54			AUSF	*	*		
EINF	*	*			0304 90 05					0304 90 49				
AUSF	*	*			SURIMI					AND FLEISCH V SEEHECHT UROPHYCIS GEFR				
0304 20 83					EINF	67*	41*			EINF	*	*		
FILETS VOM SEETEUFEL GEFROREN					EU	64	38			AUSF	*	*		
EINF	230*	295*			AUSF	3*	3*			0304 90 51				
AUS LG	73	85			0304 90 10					AND FLEISCH VOM SCHEEFSCHNUT GEFROREN				
EU	20	35			AND FLEISCH V SUESSWASSERFISCH GEFROR					EINF	*	*		
USA	156	181			EINF	29*	32*			AUSF	*	*		
AUSF	19*	26*			EU	29	31			0304 90 55				
EU	18	25			AUSF	*	*			AND FLEISCH V BRACHSENMAKRELEN GEFROR				
0304 20 85					0304 90 20					EINF	*	*		
FILETS V PAZIFISCHEN POLLACK GEFROREN					AND HERINGFLEISCH GEFR V 1.1.-14.2.					AUSF	*	*		
EINF	122532*	49665*			EINF	8639*	1006*			0304 90 57				
EV	1322	626			PV	19	4			AND FLEISCH VOM SEETEUFEL GEFROREN				
AUS LG	109492	43910			AUS LG	388	50			EINF	4*	9*		
EU	5	4			EU	7144	814			EU	4	9		
POLEN	18017	8821			IRLAND	6717	761			AUSF	*	*		
RUSSLD	55878	18653			NORWEG	1268	159			0304 90 59				
USA	17994	9412			AUSF	549*	65*			AND FLEISCH V BLAUEN WITTLING GEFROR				
CHINA	30838	12775			PV	549	65			EINF	*	*		
AUSF	17096*	8641*			0304 90 21					AUSF	*	*		
EV	139	66			AND HERINGFLEISCH GEFR V 15.2.-15.6.					0304 90 27				
EU	18939	8563			EINF	*	*			AND HERINGFLEISCH GEFR V 16.6.-31.12.				
FRANKR	7226	3768			EINF	*	*			EINF	*	*		
NIEDL	4423	1922			AUSF	*	*			0304 90 59				
G BRIT	1809	849			0304 90 31					AND FLEISCH V ROT- GOLDBARSCH USW GFR				
SPAN	431	214			AND FLEISCH V ROT- GOLDBARSCH USW GFR					EINF	*	*		
SCHWED	899	511			EINF	*	*			AUSF	*	*		
FINNL	513	269			AUSF	*	*			0304 20 87				
OESTER	389	287			FILETS V SCHWERTFISCH GEFROREN					EINF	8*	8*		
BELGI	1497	690			EINF	8*	8*							

Spezialhandel nach Waren

Wichtigste Ursprungs- und Bestimmungs-Länder	JANUAR 1999				Wichtigste Ursprungs- und Bestimmungs-Länder	JANUAR 1999				Wichtigste Ursprungs- und Bestimmungs-Länder	JANUAR 1999			
	dt = 100kg	1000 DM	dt = 100kg	1000 DM		dt = 100kg	1000 DM	dt = 100kg	1000 DM		dt = 100kg	1000 DM	dt = 100kg	1000 DM
0304 90 61					0305 30 90					EU	70	217		
AND FLEISCH V PAZIFISCH POLLACK GEFR					FILETS V AND FISCH GETROCK GESALZ USW					NIEDL	44	142		
EINF 19799* 4695*					EINF 2712* 1740*					DAENM	26	73		
EV 246 50					EU 1289 896					POLEN	53	56		
AUS LG 19572 4657					NIEDL 1253 897					KANADA	29	53		
RUSSLD 15216 3611					ISLAND 440 284					AUSF	6*	24*		
USA 2421 600					NORWEG 670 347					EU		1		
CHINA 2162 484					FAROEER 312 212									
AUSF 1491* 451*					AUSF * *					0305 49 80				
EU 1491 451										AND FISCH EINSCHL FILETS GERAEUCHERT				
FRANKR 208 50					0305 41 00					EINF 208* 169*				
NIEDL 532 250					PAZIF ATLANT DONAULACHS GERAEUCHERT					PV 6 3				
G BRIT 751 151					EINF 8490* 17845*					EU 136 132				
0304 90 65					EV 12 28					NIEDL 73 51				
AND FLEISCH V SCHWERTFISCH GEFROREN					PV 202 152					AUSF 26* 37*				
EINF * *					EU 6839 14916					EU 15 23				
AUSF * *					FRANKR 351 890									
0304 90 97					NIEDL 157 486					0305 51 10				
AND FLEISCH V AND SEEWASSERFISCH GEFR					G BRIT 65 105					KABELJAU GETR NICHT GESALZ STOCKFISCH				
EINF 2286* 1073*					DAENM 6225 13315					EINF 435* 1026*				
AUS LG 351 60					BELGI 28 92					EU 19 21				
EU 150 107					NORWEG 1321 2459					NORWEG 416 1005				
BELGI 97 56					POLEN 202 153					AUSF * *				
USA 1550 832					KANADA 121 282									
NEUSEE 523 85					AUSF 183* 282*					0305 51 90				
AUSF 151* 144*					PV 120 116					KABELJAU GETROCK GESALZ (KLIPPFISCH)				
EV 82 94					EU 32 91					EINF 2587* 2921*				
EU 48 42					SCHWZ 23 57					EU 61 80				
SCHWZ 52 94					POLEN 121 117					SCHWED 47 63				
0305 10 00										NORWEG 2526 2841				
FISCHMEHL,PULVER,PELLETS GENIESSBAR					0305 42 00					AUSF * *				
EINF 56* 161*					HERINGE EINSCHL FILETS GERAEUCHERT									
NORWEG 56 161					EINF 120* 58*					0305 59 11				
AUSF 225* 35*					EU 64 39					BOREOGAD SAIDA GETROCK NICHT GESALZEN				
EU 212 33					AUSF 23* 12*					EINF 1* 1*				
0305 20 00					EU 16 6					EU 1 1				
FISCHLEBERN -ROGEN -MILCH GETROCK GES					0305 49 10					AUSF * *				
EINF 380* 256*					SCHWARZER HEILBUTT USW GERAEUCHERT					0305 59 19				
EU 49 43					EINF 272* 557*					BOREOGAD SAIDA GETROCKNET U GESALZEN				
KANADA 331 213					EU 40 91					EINF * *				
AUSF * 1*					DAENM 39 90					AUSF * *				
EU 1					GROENL 232 464					0305 59 30				
0305 30 11					AUSF 24* 33*					HERING GETR AUCH GES NICHT GERAEUCH				
FILET KABELJAU GAD MACROCEPH GETROCKN					EU 22 30					EINF 3* 2*				
EINF * *					0305 49 20					EU 3 2				
AUSF * *					ATLANTISCHER HEILBUTT USW GERAEUCHERT					AUSF * *				
0305 30 19					EINF 2* 5*					0305 59 50				
FILETS V AND KABELJAU GETROCKNET USW					EU 2 5					SARDELLE GETR AUCH GES NICHT GERAEUCH				
EINF 110* 104*					AUSF 1* 2*					EINF 7* 2*				
EU 2 6					EU 1 2					EU 7 2				
NORWEG 98 55					0305 49 30					AUSF * *				
AUSF * *					MAKRELEN EINSCHL FILETS GERAEUCHERT					0305 59 60				
0305 30 30					EINF 496* 251*					SCHWARZER U PAZIF HEILBUTT GETR N GER				
FILET PAZ ATLANT DONAULACHS GETR USW					EU 378 202					EINF * *				
EINF 7* 13*					NIEDL 375 201					AUSF * *				
EU 7 13					AUSF 33* 30*					0305 59 70				
AUSF 16* 36*					EU 26 25					ATLANTISCHER HEILBUTT GETR N GERAEUCH				
EU 15 33					0305 49 45					EINF * *				
0305 30 50					FORELLEN EINSCHL FILETS GERAEUCHERT					AUSF * *				
FILETS V SCHWARZ HEILBUTT GETROCK USW					EINF 7307* 12080*					0305 59 90				
EINF 33* 82*					EU 5947 10325					AND FISCH GETROCK AUCH GESALZEN USW				
EU 33 82					DAENM 5896 10273					EINF 128* 83*				
DAENM 33 82					POLEN 1122 1637					EU 42 32				
AUSF * *					BULGAR 226 194					RUSSLD 86 51				
					AUSF 31* 56*					AUSF 19* 37*				
					EU 27 47									
					0305 49 50									
					AAL EINSCHL FILETS GERAEUCHERT									
					EINF 152* 326*									
					PV 45 60									

Spezialhandel nach Waren

Wichtigste Ursprungs- und Bestimmungs-Länder	JANUAR 1999		dt = 100kg	1000 DM	Wichtigste Ursprungs- und Bestimmungs-Länder	JANUAR 1999		dt = 100kg	1000 DM	Wichtigste Ursprungs- und Bestimmungs-Länder	JANUAR 1999		dt = 100kg	1000 DM
	dt = 100kg	1000 DM				dt = 100kg	1000 DM				dt = 100kg	1000 DM		
EU	19	37			AUSF	83*	73*			FRANKR	179	212		
0305 61 00					EU	83	73			NIEDL	348	616		
HERINGE GESALZEN					ITAL	83	73			G BRIT	480	1180		
EINF	5962*	1745*			0306 12 10					DAENM	68	119		
EU	5643	1692			HUMMER GANZ GEFROREN					BELGI	495	956		
NIEDL	1758	696			EINF	186*	371*			GAMBIA	84	64		
DAENM	3683	946			AUS LG	173	346			INDIEN	47	76		
BELGI	202	51			EU	12	24			BANGLA	578	1525		
AUSF	*	1*			KANADA	174	347			MYAN	447	995		
0305 62 00					AUSF	1*	5*			THAIL	552	941		
KABELJAU GESALZEN					EU		1			CHINA	218	155		
EINF	1174*	969*			0306 12 90					AUSF	248*	579*		
NORWEG	954	806			ANDERE HUMMER GEFROREN					EU	229	534		
RUSSLD	220	163			EINF	14*	47*			NIEDL	49	132		
AUSF	*	*			AUS LG	5	26			G BRIT	44	99		
0305 63 00					EU	9	21			SCHWED	44	99		
SARDELLEN GESALZEN					AUSF	*	*			GESTER	53	143		
EINF	21*	17*			0306 13 10					0306 14 10				
EU	21	17			GARNELN D FAM PANDALIDAE GEFROREN					KRABBE PARALITHOD CAMCHATIC USW GEFR				
AUSF	3*	1*			EINF	802*	849*			EINF	111*	216*		
EU	3	1			EV	55	75			AUS LG	12	37		
0305 69 10					EU	314	453			EU	97	168		
FISCHE D ART BOREOGADUS SAIDA GESALZ					NIEDL	67	80			NIEDL	92	163		
EINF	*	*			DAENM	239	356			AUSF	*	*		
AUSF	*	*			ISLAND	63	94			0306 14 30				
0305 69 20					NORWEG	59	81			TASCHENKREBBE CANCER PAGURUS GEFROREN				
SCHWARZER U PAZIFISCH HEILBUTT GESALZ					GROENL	134	90			EINF	111*	62*		
EINF	4*	4*			INDIEN	230	126			EU	3	2		
EU	4	4			AUSF	31*	49*			NORWEG	108	60		
AUSF	*	*			EU	28	46			AUSF	*	*		
0305 69 30					0306 13 30					0306 14 90				
ATLANTISCHER HEILBUTT GESALZEN					GARNELN D GATTUNG CRANGON GEFROREN					ANDERE KRABBEEN GEFROREN				
EINF	2*	2*			EINF	14*	39*			EINF	1346*	1616*		
EU	2	2			EU	14	39			EU	1335	1596		
AUSF	*	*			AUSF	551*	308*			NIEDL	1314	1564		
0305 69 50					PV	551	308			AUSF	45*	53*		
PAZIF ATLANT DONAULACHS GESALZEN					POLEN	551	308			PV	21	25		
EINF	39*	46*			0306 13 40					EU	8	9		
EU	39	46			ROSA GEISSELGARNELN GEFROREN					0306 19 10				
AUSF	9*	10*			EINF	39*	99*			SUESSWASSKREBS GEFR EINSCHL MEHL USW				
EU	9	10			EU	39	99			EINF	30*	38*		
0305 69 90					BELGI	29	78			EU	28	32		
AND FISCHE GESALZEN USW IN SALZLAKE					AUSF	*	*			AUSF	1*	2*		
EINF	1484*	448*			0306 13 50					0306 19 30				
EU	1269	329			GEISSELGARNELN GEFROREN					KAISERGRANATE GEFROR EINSCHL MEHL USW				
IRLAND	1178	248			EINF	3627*	6443*			EINF	115*	169*		
NORWEG	203	107			EV	65	142			EU	110	160		
AUSF	*	*			AUS LG	587	1299			G BRIT	102	146		
0306 11 10					EU	151	298			AUSF	*	*		
LANGUSTENSCHWAENZE GEFROREN					FRANKR	52	111			0306 19 90				
EINF	18*	89*			BELGI	93	173			AND KREBSTIER GEFROR EINSCHL MEHL USW				
EU	18	89			GAMBIA	43	52			EINF	66*	79*		
FRANKR	18	87			CHILE	19	56			EU	53	66		
AUSF	1*	8*			INDIEN	264	428			AUSF	*	*		
EU	1	8			BANGLA	122	325			0306 21 00				
0306 11 90					MYAN	169	248			LANGUSTEN NICHT GEFROREN				
ANDERE LANGUSTEN GEFROREN					THAIL	2806	4419			EINF	18*	62*		
EINF	19*	44*			INDONE	39	77			EU	10	31		
AUS LG	8	4			MALAYS	299	492			AUSF	1*	1*		
EU	11	40			AUSF	118*	218*			EU	1	1		
					EV	35	59			0306 22 10				
					EU	29	89			HUMMER LEBEND				
					SCHWZ	72	126			EINF	590*	1358*		
					0306 13 80					EU	15	45		
					ANDERE GARNELN GEFROREN					USA	244	535		
					EINF	3614*	7026*			KANADA	327	755		
					EV	117	244			AUSF	1*	7*		
					AUS LG	131	346							
					EU	1620	3144							

Spezialhandel nach Waren

Wichtigste Ursprungs- und Bestimmungs-Länder	JANUAR 1999		dt = 100kg	1000 DM	Wichtigste Ursprungs- und Bestimmungs-Länder	JANUAR 1999		dt = 100kg	1000 DM	Wichtigste Ursprungs- und Bestimmungs-Länder	JANUAR 1999		dt = 100kg	1000 DM
	dt = 100kg	1000 DM				dt = 100kg	1000 DM				dt = 100kg	1000 DM		
0306 22 91					EU	53	79			0307 31 90				
GANZE HUMMER NICHT GEFROREN					AUSF	*	*			MIESMUSCHELN PERNA-ART LEB FR OD GEK				
EINF	3*	12*			0306 29 30					EINF	140*	47*		
EU	3	12			KAISERGRANATE N GEFR EINSCHL MEHL USW					EU	136	44		
AUSF	*	*			EINF	49*	99*			AUSF	*	*		
0306 22 99					EU	49	99			0307 39 10				
ANDERE HUMMER NICHT GEFROREN					DAENM	34	64			ANDERE MIESMUSCHELN MYTILUS-ARTEN				
EINF	*	*			AUSF	2*	5*			EINF	230*	74*		
AUSF	*	*			EU	2	4			EU	230	74		
0306 23 10					0306 29 90					AUSF	7*	8*		
GARNELEN D FAM PANDALIDAE NICHT GEFR					AND KREBSTIERE N GEFR EINSCH MEHL USW					0307 39 90				
EINF	67*	197*			EINF	29*	48*			ANDERE MIESMUSCHELN PERNA-ARTEN				
EU	67	197			EU	26	41			EINF	358*	202*		
DAENM	21	134			AUSF	3*	8*			AUS LG	102	49		
AUSF	*	*			EU	3	8			EU	85	57		
0306 23 31					0307 10 10					NEUSEE	273	145		
GARNELEN GATT CRANGON FR GEKUEHLT USW					FLACHE AUSTERN LEBEND < 40 G GEWICHT					AUSF	1*	1*		
EINF	51*	66*			EINF	61*	44*			EU	1	1		
EU	51	66			EU	61	44			0307 41 10				
AUSF	486*	307*			AUSF	*	*			TINTENFISCHE LEBEND FRISCH O GEKUEHLT				
PV	308	172			0307 10 90					EINF	384*	300*		
EU	171	129			ANDERE AUSTERN					EU	376	291		
NIEDL	171	129			EINF	371*	309*			ITAL	150	170		
POLEN	314	177			AUS LG	3	4			AUSF	*	*		
0306 23 39					EU	368	305			0307 41 91				
GARNELEN D GATTUNG CRANGON NICHT GEFR					FRANKR	258	216			KALMARE LOLIGO-ART USW LEB FRISCH GEK				
EINF	53*	78*			AUSF	1*	1*			EINF	108*	78*		
EU	53	78			EU	1	1			EU	108	77		
AUSF	33*	62*			0307 21 00					AUSF	*	*		
EU	31	61			KAMM- PILGERMUSCHELN LEBEND FR OD GEK					0307 41 99				
OESTER	30	59			EINF	266*	263*			AND KALMARE LEBEND FRISCH OD GEKUEHLT				
0306 23 90					EU	229	201			EINF	105*	93*		
ANDERE GARNELEN NICHT GEFROREN					FRANKR	101	102			EU	101	90		
EINF	272*	646*			AUSF	6*	5*			AUSF	5*	3*		
EU	241	563			EU	2	2			EU	5	3		
FRANKR	30	60			0307 29 10					0307 49 01				
NIEDL	135	340			GROSSE PILGER-MUSCHELN GEFROREN					ZWERGTINTENFISCHE (SEP ROND) GEFROREN				
DAENM	48	109			EINF	19*	39*			EINF	17*	11*		
BELGI	27	53			EU	19	39			AUSF	*	*		
AUSF	*	1*			AUSF	4*	5*			0307 49 11				
EU		1			EU	4	5			AND TINTENFISCHE SEPIOLA-ART GEFROREN				
0306 24 10					0307 29 90					EINF	329*	259*		
KRABBE PARALITH CAMCHAT USW NICHT GFR					ANDERE KAMM-MUSCHELN PILGER-MUSCHELN					EU	315	236		
EINF	17*	22*			EINF	513*	261*			ITAL	67	68		
EU	14	19			AUS LG	6	15			GRIECH	220	153		
AUSF	*	*			EU	507	236			AUSF	9*	6*		
0306 24 30					G BRIT	42	64			EU	3	2		
TASCHENKREBS NICHT GEFROREN					DAENM	241	65			0307 49 18				
EINF	21*	25*			AUSF	13*	13*			ANDERE TINTENFISCHE GEFROREN				
EU	21	25			EU	3	2			EINF	163*	131*		
AUSF	*	*			0307 31 10					AUS LG	65	67		
0306 24 90					MIESMUSCHELN MYTILUSART LEB FR OD GEK					EU	75	43		
ANDERE KRABBen NICHT GEFROREN					EINF	28595*	1344*			THAIL	88	88		
EINF	345*	444*			EU	28595	1344			AUSF	4*	3*		
EU	331	399			FRANKR	23539	462			EU	3	2		
NIEDL	229	292			NIEDL	2555	600			0307 49 31				
DAENM	94	97			DAENM	794	155			KALMARE LOLIGO VULGARIS GEFROREN				
AUSF	2*	14*			AUSF	27788*	2991*			EINF	639*	449*		
EU	2	12			EU	27788	2991			AUS LG	2	1		
0306 29 10					FRANKR	2287	1061							
SUESSWASSKRAB N GEFR MEHL PULVER USW					NIEDL	23759	1046							
EINF	103*	147*			ITAL	638	331							
					DAENM	223	94							
					SPAN	544	295							



Spezialhandel nach Waren

Wichtigste Ursprungs- und Bestimmungs-Länder	1999				Wichtigste Ursprungs- und Bestimmungs-Länder	1999				Wichtigste Ursprungs- und Bestimmungs-Länder	1999																													
	dt = 100kg	1000 DM	dt = 100kg	1000 DM		dt = 100kg	1000 DM	dt = 100kg	1000 DM		dt = 100kg	1000 DM	dt = 100kg	1000 DM																										
FRANKR 2866 NIEDL 37721 ITAL 964368 GRIECH 4433 BELGI 812	247 2636 68684 303 71				0401 30 11 MILCH FETTGEH < 21 GHT UMSCHL < 2 L EINF 372* 85* PV 106 41 EU 260 42 AUSF 12674* 4207* EU 8960 3030 FRANKR 1007 341 NIEDL 1220 457 ITAL 3227 1038 DAENM 400 154 GRIECH 342 126 SPAN 555 236 OESTER 1332 332 BELGI 862 342 ESTLD 149 53 LETLD 180 63 POLEN 839 166 TSCH 905 332 UNGARN 568 60 RUMAE 368 110 BULGAR 202 83 RUSSLD 168 58 B HERZ 156 58					0401 30 19 MILCH FETTGEH < 21 GHT UMSCHL > 2 L EINF 27* 10* EU 27 10 AUSF 185* 26* PV 179 23 EU 6 3					0401 30 31 MILCH FETTGEH > 21 - < 45 GHT UMSCHL < 2 L EINF 2276* 875* EU 2266 373 FRANKR 1104 480 BELGI 1098 363 AUSF 18009* 6005* EU 17481 5875 FRANKR 2917 1124 NIEDL 3097 1041 ITAL 5971 1895 GRIECH 428 176 PORTUG 533 148 SPAN 857 272 BELGI 3233 1072 A EMIR 404 93					0401 30 39 MILCH FETTGEH > 21 - < 45 GHT UMSCHL > 2 L EINF 3551* 10392* EU 3551 10392 FRANKR 9475 3345 NIEDL 13772 3805 ITAL 1053 324 G BRIT 5777 1812 SCHWED 3292 979 OESTER 1611 243 BELGI 571 184 AUSF 50100* 15858* PV 583 168 EU 49508 15686 FRANKR 1837 592 NIEDL 2996 932 ITAL 36034 11499 DAENM 691 211 GRIECH 236 74 OESTER 1291 413 BELGI 6323 1968 POLEN 583 168					0401 30 91 MILCH FETTGEH > 45 GHT UMSCHL < 2 L EINF 4* 3* EU 4 3 AUSF * *					0401 30 99 MILCH FETTGEH > 45 GHT UMSCHL > 2 L EINF * * AUSF * * 0402 10 11 MILCHPULV FETTGEH < 1,5GHT < 2,5KG N GEZ EINF 127* 62* EU 127 62 AUSF 52* 31* EU 48 28 0402 10 19 MILCHPULV FETTGEH < 1,5GHT > 2,5KG N GEZ EINF 18086* 5660* EU 12081 4267 FRANKR 1457 515 NIEDL 6305 2139 G BRIT 1500 556 IRLAND 2336 864 DAENM 333 143 ESTLD 220 51 LITAU 765 238 POLEN 1904 499 TSCH 710 197 RUSSLD 869 126 AUSF 230978* 78329* EU 215953 72855 FRANKR 6622 2534 NIEDL 134024 48227 ITAL 59441 19606 DAENM 1458 380 GRIECH 400 161 PORTUG 242 98 SPAN 6945 2376 SCHWED 720 282 OESTER 2211 613 BELGI 3803 1536 MALTA 72 70 BULGAR 250 75 MAROKK 160 61 LIBYEN 6270 2581 SUDAN 700 168 NIGER 800 144 ELFK 160 56 KENIA 1480 345 MEXIKO 2750 1044 DOM RP 1120 443 ISRAEL 500 216 OMAN 160 65					0402 10 91 MILCHPULV FETTGEH < 1,5GHT < 2,5KG GEZUCK EINF * * AUSF 550* 100* EU 550 100 OESTER 460 67 0402 10 99 MILCHPULV FETTGEH < 1,5GHT > 2,5KG GEZUCK EINF 26* 11* EU 26 11 AUSF 780* 277* EU 787 272 ITAL 648 222 0402 21 11 MILCHPULV FETTGEH < 27 GHT < 2,5KG N GEZ EINF 523* 272* EU 523 272 FRANKR 480 258 AUSF 1576* 927* ALGER 1563 920 0402 21 17 MILCHPULV FETTGEH > 1,5-11 GHT > 2,5KG N GEZ EINF * * AUSF * *					0402 21 19 MILCHPULV FG > 11-27 GHT > 2,5 KG N GEZ EINF 18055* 8545* EU 18055 8545 FRANKR 2778 1407 NIEDL 10470 4866 ITAL 5034 2623 G BRIT 471 257 GRIECH 1000 556 SPAN 478 255 OESTER 909 470 BELGI 4357 2237 SCHWZ 430 144 TUERK 660 224 RUSSLD 450 126 USBEK 1000 278 AEGYPT 2000 719 NIGERI 160 53 CHILE 1038 511 ISRAEL 780 392 A EMIR 123 60 THAIL 500 254 0402 21 91 MILCHPULV FG > 27 GHT < 2,5 KG N GEZ EINF * * AUSF 9516* 4387* EU 35 15 K VERD 980 426 ARUBA 163 84 JORDAN 3183 1793 SAUDIA 4158 1879 A EMIR 498 271 0402 21 99 MILCHPULV FG > 27 GHT > 2,5 KG N GEZ EINF 2276* 1228* EU 2276 1228 FRANKR 643 348 NIEDL 968 542 IRLAND 425 196 BELGI 240 142 AUSF 4623* 2703* EU 4234 2496 FRANKR 277 228 NIEDL 3326 1869 ITAL 412 206 SPAN 80 68 OESTER 70 59 DR KON 160 55 JAPAN 239 151 0402 29 11 SAEUGLMILCH FG > 10GHT UMSCHL < 500 G EINF * * AUSF * * 0402 29 15 MILCHPULV FETTGEH < 27GHT < 2,5KG GEZUCK EINF * * AUSF 1043* 127* EU 1043 127 G BRIT 867 109 0402 29 19 MILCHPULV FETTGEH < 27GHT > 2,5KG GEZUCK EINF 681* 254* EU 451 201 FRANKR 108 50 NIEDL 242 105 TSCH 230 53 AUSF 2* 1* EU 2 1 0402 29 91 MILCHPULV FETTGEH > 27GHT < 2,5KG GEZUCK EINF 1543* 488* EU 1543 488 ITAL 1361 399

Spezialhandel nach Waren

Wichtigste Ursprungs- und Bestimmungs-Länder	JANUAR 1999				Wichtigste Ursprungs- und Bestimmungs-Länder	JANUAR 1999				Wichtigste Ursprungs- und Bestimmungs-Länder	JANUAR 1999			
	dt = 100kg		1000 DM			dt = 100kg		1000 DM			dt = 100kg		1000 DM	
DAENM	147	78			NIEDL	16255	3761			AUSF	14*	4*		
AUSF	52*	23*			G BRIT	8235	2806			EU	14	4		
EU	52	23			GRIECH	243	89							
					BELGI	3906	1290							
					AUSF	9819*	2567*							
0402 29 99					EU	9819	2567			0403 10 11				
MILCHPULV FETTG >27GHT >2,5KG GEZUCK					FRANKR	873	347			JOGHURT FG <3% 0 FRUECHTE ZUCKER USW				
EINF	*	*			NIEDL	3825	798			EINF	394*	177*		
AUSF	*	*			ITAL	242	75			EU	394	177		
					GRIECH	3012	737			IRLAND	220	147		
					OESTER	729	252			AUSF	14111*	1643*		
0402 91 11					BELGI	1138	358			EU	14103	1642		
AND HALTB MILCH FG <8GHT <2,5KG N GEZ										NIEDL	2984	353		
EINF	1209*	258*			0402 91 91					G BRIT	1652	206		
EU	1209	258			AND HALTB MILCH FG >45GHT<2,5KG N GEZ					PORTUG	728	75		
FRANKR	202	98			EINF	2*	2*			SPAN	6371	595		
NIEDL	1007	160			EU	2	2			BELGI	1557	288		
AUSF	30182*	6511*			AUSF	*	1*							
EU	29558	6391								0403 10 13				
FRANKR	1518	475			0402 91 99					JOGHURT FG >3-6% 0 FRUCHT ZUCKER USW				
NIEDL	8445	1468			AND HALTB MILCH FG >45GHT>2,5KG N GEZ					EINF	5004*	681*		
GRIECH	12272	2987			EINF	4*	1*			EU	2078	377		
BELGI	7007	1365			EU	4	1			BELGI	1675	287		
NL ANT	382	65			AUSF	*	*			TUERK	2928	504		
										AUSF	24355*	3445*		
0402 91 19										EU	24340	3438		
AND HALTB MILCH FG <8GHT >2,5KG N GEZ					0402 99 11					FRANKR	6534	721		
EINF	12838*	1628*			AND HALTB MILCH FG <9,5GHT<2,5KG GEZ					NIEDL	3515	550		
EU	12838	1628			EINF	1945*	748*			ITAL	1971	350		
NIEDL	3514	415			EU	1791	717			G BRIT	1373	255		
G BRIT	1790	230			FRANKR	558	345			SPAN	297	55		
GRIECH	837	115			NIEDL	1203	372			OESTER	2627	498		
BELGI	6355	833			AUSF	5751*	557*			BELGI	7309	927		
AUSF	175359*	23405*			EU	5750	556							
EU	162524	22798			NIEDL	5557	488			0403 10 19				
FRANKR	7175	1089			OESTER	187	60			JOGHURT FG >3% 0H FRUECHTE ZUCKER USW				
NIEDL	124957	17615								EINF	55*	18*		
ITAL	3556	332			0402 99 19					EU	55	18		
GRIECH	20473	2838			AND HALTB MILCH FG <9,5GHT >2,5KG GEZ					AUSF	520*	170*		
SPAN	2340	413			EINF	1371*	403*			EU	520	170		
BELGI	3923	511			EU	1371	403			GRIECH	355	119		
KROAT	12835	607			NIEDL	1131	271							
					SPAN	240	132			0403 10 31				
0402 91 31					AUSF	6483*	1518*			JOGHURT FG>3% 0 FRUECHTE USW M ZUCKER				
AND HALTB MILCH FG >8-10 GHT <2,5 KG					EU	5345	1483			EINF	4*	3*		
EINF	*	*			FRANKR	3151	704			EU	4	3		
AUSF	78242*	15822*			ITAL	1037	285			AUSF	142*	19*		
EU	3824	817			G BRIT	560	134			EU	142	19		
NIEDL	2912	609			DAENM	370	93							
G BRIT	831	187			BELGI	924	208			0403 10 33				
SCHWZ	511	89								JOGHURT FG>3-6% 0 FRUCHT USW M ZUCKER				
KASACH	446	72			0402 99 31					EINF	157*	70*		
LIBYEN	31455	6510			AND HALTB MILCH FG >9,5-45GHT <2,5KG					EU	157	70		
MAURET	1911	376			EINF	5308*	2825*			GRIECH	157	70		
GUINEA	521	105			EU	5308	2825			AUSF	1200*	174*		
LIBERI	348	71			NIEDL	269	118			EU	1200	174		
GHANA	341	65			BELGI	5039	2707			FRANKR	1200	174		
NIGERI	492	104			AUSF	2*	2*							
HAITI	3752	789			EU	1	1							
NL ANT	355	74								0403 10 39				
GUYANA	533	89			0402 99 39					JOGHURT FG>3% 0 FRUECHTE USW M ZUCKER				
JORDAN	598	132			AND HALTB MILCH FG >9,5-45GHT >2,5KG					EINF	550*	324*		
SAUDIA	26988	5384			EINF	2026*	727*			EU	550	324		
A EMIR	1417	281			EU	2026	727			GRIECH	544	323		
HONGK	2148	387			NIEDL	2026	727			AUSF	64*	28*		
					AUSF	1043*	300*			EU	64	28		
0402 91 39					EU	1043	300							
AND HALTB MILCH FG >8-10 GHT >2,5KG					NIEDL	1028	295			0403 10 51				
EINF	11*	2*								JOGHURTPULV FG <1,5GHT FRUCHTZUSATZ				
EU	11	2			0402 99 91					EINF	220*	113*		
AUSF	1037*	186*			AND HALTB MILCH FG >45GHT <2,5KG GEZ					EU	220	113		
EU	406	124			EINF	*	*			IRLAND	220	113		
G BRIT	404	123			AUSF	*	*			AUSF	4332*	789*		
KROAT	631	62								EU	4320	785		
					0402 99 99					NIEDL	636	115		
0402 91 51					AND HALTB MILCH FG >10-45 GHT <2,5 KG					ITAL	981	195		
AND HALTB MILCH FG >10-45 GHT <2,5 KG					EINF	1210*	203*			SPAN	1179	195		
EINF	8*	1*			EU	1210	203			BELGI	1151	215		
AUSF	35*	12*			NIEDL	1210	203							
EU	29	9												
0402 91 59														
AND HALTB MILCH FG >10-45 GHT >2,5 KG														
EINF	31710*	8921*												
EU	31710	8921												
FRANKR	3051	975												



Spezialhandel nach Waren

Wichtigste Ursprungs- und Bestimmungs-Länder	JANUAR 1999		dt = 100kg	1000 DM	Wichtigste Ursprungs- und Bestimmungs-Länder	JANUAR 1999		dt = 100kg	1000 DM	Wichtigste Ursprungs- und Bestimmungs-Länder	JANUAR 1999		dt = 100kg	1000 DM
	dt = 100kg	1000 DM				dt = 100kg	1000 DM				dt = 100kg	1000 DM		
0403 10 93	JOGHURTPULV FG >1,5-27GHT FRUCHTZUS				AUSF	3900*	1527*			0403 90 69	AND BUTTERMILCH FG >6 GHT GEZUCKERT			
EINF	27*	18*			EU	2750	1085			EINF	*	*		
EU	20	10			NIEDL	1560	614			AUSF	1*	1*		
AUSF	5547*	1020*			ITAL	401	153							
EU	5547	1020			SPAN	225	95			0403 90 71	BUTTERMILCHPULV FG <1,5GHT FRUCHTZUS			
FRANKR	278	87			OESTER	476	182			EINF	15*	7*		
NIEDL	3870	732			MALAYS	1000	397			EU	15	7		
SPAN	1169	152								AUSF	14*	4*		
0403 10 59	JOGHURTPULV FG >27GHT FRUCHTZUSATZ				0403 90 19	BUTTERMILCHPULV FG >27 GHT N GEZUCK				EU	9	3		
EINF	50*	20*			EINF	*	*			AUSF	14*	4*		
EU	50	20			AUSF	194*	113*			EU	9	3		
AUSF	15*	8*			EU	174	99			0403 90 73	BUTTERMILCHPULV FG >1,5-27GHT FRUCHTZ			
EU	15	8			OESTER	134	52			EINF	*	*		
0403 10 91	JOGHURT FETTG <3GHT FRUCHTZUSATZ USW				0403 90 31	BUTTERMILCHPULV FG <1,5 GHT GEZUCKERT				AUSF	1222*	442*		
EINF	9736*	1785*			EINF	*	*			EU	1222	442		
EU	9736	1785			AUSF	2*	1*			NIEDL	1200	438		
SPAN	1302	260			0403 90 33	BUTTERMILCHPULV FG >1,5-27GHT GEZUCK				0403 90 79	BUTTERMILCHPULV FG >27 GHT FRUCHTZUS			
BELGI	8150	1460			EINF	82*	41*			EINF	*	*		
AUSF	39695*	6857*			EU	82	41			AUSF	*	*		
EU	38786	6414			AUSF	502*	181*			0403 90 91	AND BUTTERMILCH FG <3GHT FRUCHTZUSATZ			
FRANKR	3281	1268			EU	502	181			EINF	*	*		
NIEDL	7858	1017			NIEDL	500	160			AUSF	83420*	14728*		
ITAL	4953	893			0403 90 39	BUTTERMILCHPULV FG >27 GHT GEZUCKERT				EU	10383	2826		
G BRIT	1035	122			EINF	3*	1*			FRANKR	409	87		
DAENM	489	71			EU	3	1			NIEDL	2492	585		
PORTUG	1478	234			AUSF	*	*			ITAL	1282	462		
SPAN	5311	841			0403 90 51	AND BUTTERMILCH FG < 3GHT N GEZUCKERT				G BRIT	2005	518		
OESTER	6248	1338			EINF	30921*	1124*			SPAN	1160	190		
BELGI	3161	589			EU	30921	1124			OESTER	2062	578		
POLEN	353	60			OESTER	30824	1110			BELGI	423	109		
0403 10 93	JOGHURT FETTG >3-6 GHT FRUCHTZUSATZ				0403 90 53	AND BUTTERMILCH FG >3-6 GHT N GEZUCK				ESTLD	561	95		
EINF	165*	53*			EINF	7295*	1208*			LETTLD	467	91		
EU	51	18			EU	7295	1208			LITAU	1654	283		
AUSF	52545*	9464*			FRANKR	7266	1203			POLEN	41809	7207		
EU	52520	9459			AUSF	3403*	521*			TSCHS	8098	1220		
FRANKR	5370	841			EU	3287	499			SLOWAK	2260	339		
NIEDL	1072	203			EU	3186	474			UNGARN	2847	403		
ITAL	24429	4835			0403 90 59	AND BUTTERMILCH FG >6 GHT N GEZUCKERT				RUMAEN	521	78		
G BRIT	6384	819			EINF	*	*			UKRAIN	2847	441		
DAENM	840	138			AUSF	3113*	809*			RUSSLD	8256	1323		
PORTUG	2428	402			EU	1047	311			KASACH	1126	166		
SPAN	5015	791			NIEDL	203	59			SLOWEN	315	57		
FINNL	1041	197			DAENM	485	133			KROAT	845	129		
OESTER	3662	757			B HERZ	1019	237			BR JUG	347	64		
BELGI	2218	458			MAZED	540	135			0403 90 93	AND BUTTERMILCH FG >3-6GHT FRUCHTZUS			
0403 10 99	JOGHURT FETTG >6 GHT FRUCHTZUSATZ USW				0403 90 61	AND BUTTERMILCH FG <3 GHT GEZUCKERT				EINF	10347*	2051*		
EINF	16*	5*			EINF	*	*			EU	10347	2051		
EU	16	5			AUSF	825*	55*			FRANKR	10207	2020		
AUSF	1979*	512*			EU	825	55			AUSF	10585*	2048*		
EU	1979	512			ITAL	825	55			EU	4430	738		
NIEDL	1710	442			0403 90 63	AND BUTTERMILCH FG >3-6 GHT GEZUCKERT				FRANKR	2614	448		
0403 90 11	BUTTERMILCHPULV FG <1,5 GHT N GEZUCK				EINF	*	*			SPAN	777	139		
EINF	6411*	307*			AUSF	825*	55*			BELGI	376	65		
EU	6406	303			EU	825	55			LITAU	636	157		
OESTER	6154	210			0403 90 69	AND BUTTERMILCH FG >6 GHT GEZUCKERT				TSCHS	618	148		
BELGI	237	86			EINF	*	*			UNGARN	297	72		
AUSF	989*	611*			AUSF	825*	55*			RUSSLD	3650	729		
EU	792	509			EU	825	55			KASACH	285	55		
NIEDL	185	102			0403 90 99	AND BUTTERMILCH FG >6GHT FRUCHTZUSATZ				EINF	264*	136*		
ITAL	199	130			EINF	*	*			EU	262	135		
G BRIT	129	90			AUSF	7402*	1797*			BELGI	193	111		
POLEN	123	51			EU	4043	1060			AUSF	7402*	1797*		
0403 90 13	BUTTERMILCHPULV FG >1,5-27 GHT N GEZ				FRANKR	179	58			EU	4043	1060		
EINF	4546*	1808*			NIEDL	508	137			FRANKR	179	58		
EU	4546	1808			SPAN	2084	424			NIEDL	508	137		
FRANKR	1258	479			OESTER	1015	355			SPAN	2084	424		
NIEDL	923	372			LETTLD	207	51			OESTER	1015	355		
IRLAND	466	215			UKRAIN	729	153			LETTLD	207	51		
BELGI	1889	742			RUSSLD	1424	304			UKRAIN	729	153		

Spezialhandel nach Waren

Wichtigste Ursprungs- und Bestimmungs-Länder	JANUAR 1999				Wichtigste Ursprungs- und Bestimmungs-Länder	JANUAR 1999				Wichtigste Ursprungs- und Bestimmungs-Länder	JANUAR 1999			
	dt = 100kg	1000 DM	dt = 100kg	1000 DM		dt = 100kg	1000 DM	dt = 100kg	1000 DM		dt = 100kg	1000 DM	dt = 100kg	1000 DM
	0404 10 02						NIEDL	620	56				0404 10 62	
MOLKPOLV OH ZUCK PROT<15% MILCHF<1,5%					AUSF	330*	44*			AND MOLKE OH ZUCK PROT>15% MILCHF>27%				
EINF	30590*	3878*			EU	330	44			EINF	*	*		
EV	231	19								AUSF	*	*		
AUS LG	8	15			0404 10 28					0404 10 72				
EU	30337	3843			MOLKPOLV MIT ZUCK PROT<15% MF>1,5-27%					AND MOLKE MIT ZUCK PROT <15% MF <1,5%				
FRANKR	19314	2327			EINF	*	*			EINF	*	*		
NIEDL	9297	1319			AUSF	*	*			AUSF	1101*	69*		
OESTER	644	75								EU	1101	69		
BELGI	688	71			0404 10 32					FRANKR	1101	69		
AUSF	39114*	4243*			MOLKPOLV MIT ZUCK PROT<15% MILCHF>27%									
EU	38823	4211			EINF	*	*			0404 10 74				
FRANKR	1183	136			AUSF	*	*			AND MOLKE MIT ZUCK PROT<15%MF>1,5-27%				
NIEDL	22563	2301								EINF	*	*		
ITAL	4574	666			0404 10 34					AUSF	*	*		
G BRIT	896	88			MOLKPOLV MIT ZUCK PROT>15%MILCHF<1,5%									
SPAN	2154	179			EINF	*	*			0404 10 76				
OESTER	2004	260			AUSF	*	*			AND MOLKE MIT ZUCK PROT <15% MF >27%				
BELGI	5177	553								EINF	*	*		
0404 10 04					0404 10 36					AUSF	*	*		
MOLKPOLV OH ZUCK PROT<15% MF>1,5-27%					MOLKPOLV MIT ZUCK PROT>15% MF>1,5-27%									
EINF	1997*	175*			EINF	34*	7*			0404 10 78				
EU	1997	178			EU	34	7			AND MOLKE MIT ZUCK PROT >15% MF <1,5%				
IRLAND	900	83			AUSF	*	*			EINF	*	*		
AUSF	61353*	5798*								AUSF	*	*		
EU	61353	5798			0404 10 38					0404 10 82				
NIEDL	60977	5762			MOLKPOLV MIT ZUCK PROT>15% MILCHF>27%					AND MOLKE MIT ZUCK PROT>15%MF>1,5-27%				
0404 10 06					EINF	*	*			EINF	*	*		
MOLKPOLV OH ZUCK PROT<15% MILCHF>27%					AUSF	*	*			AUSF	200*	21*		
EINF	*	*								EU	200	21		
AUSF	*	*			0404 10 48					0404 10 84				
0404 10 12					MOLKPOLV MIT ZUCK PROT>15% MILCHF<1,5%					AND MOLKE MIT ZUCK PROT >15% MF >27%				
MOLKPOLV OH ZUCK PROT>15% MILCHF<1,5%					EINF	102547*	2146*			EINF	*	*		
EINF	2708*	457*			EV	10948	224			AUSF	200*	21*		
EU	2599	434			EU	91580	1896			EU	200	21		
FRANKR	918	193			NIEDL	1822	130			0404 10 88				
NIEDL	585	96			ITAL	10534	478			MILCHERZEUGNISSE FG <1,5% OHNE ZUCKER				
G BRIT	680	61			OESTER	78172	1262			EINF	233*	119*		
IRLAND	200	54			TSCHE	6751	173			EU	233	119		
AUSF	8759*	1225*			AUSF	1112283*	4604*			NIEDL	222	113		
EU	8751	1224								AUSF	10270*	986*		
NIEDL	7941	1133			0404 10 52					EU	10266	927		
ITAL	570	64			AND MOLKE OH ZUCK PROT<15% MF>1,5-27%					FRANKR	6333	394		
0404 10 14					EINF	*	*			NIEDL	2830	84		
MOLKPOLV OH ZUCK PROT>15% MF>1,5-27%					AUSF	1351*	6*			SPAN	468	189		
EINF	6864*	1969*			EU	1351	6			BELGI	630	248		
EU	6854	1969								SKOREA	61	51		
FRANKR	1146	222			0404 10 54					0404 90 21				
NIEDL	3549	684			AND MOLKE OH ZUCK PROT<15% MILCHF>27%					MILCHERZEUGNISSE FG >1,5-27% OH ZUCKER				
IRLAND	200	103			EINF	*	*			EINF	432*	208*		
DAENM	1989	960			AUSF	*	*			EU	432	208		
AUSF	51723*	7665*								FRANKR	432	208		
EV	1225	196			0404 10 56					AUSF	1892*	1765*		
EU	47090	6576			AND MOLKE OH ZUCK PROT>15%MILCHF<1,5%					EU	555	377		
FRANKR	6033	930			EINF	1282*	130*			NIEDL	520	364		
NIEDL	29545	3448			EU	1282	130			JAPAN	1337	1388		
ITAL	5873	942			FRANKR	512	54			0404 90 29				
G BRIT	3018	722			NIEDL	770	76			MILCHERZEUGNISSE FG >27% OHNE ZUCKER				
SPAN	450	107			AUSF	11705*	561*			EINF	377*	61*		
OESTER	569	141			EU	11705	561			EU	377	61		
BELGI	1209	245			NIEDL	11705	561			NIEDL	350	59		
S AFR	360	87								AUSF	192*	186*		
USA	326	202			0404 10 58					EU	176	174		
ISRAEL	220	85			AND MOLKE OH ZUCK PROT>15%MF>1,5-27%					G BRIT	170	161		
THAIL	720	62			EINF	*	*							
JAPAN	1858	316			AUSF	*	*							
0404 10 16					0404 10 02									
MOLKPOLV OH ZUCK PROT>15% MILCHF>27%					MOLKPOLV OH ZUCK PROT<15% MILCHF<1,5%									
EINF	4963*	1829*			EINF	1071*	126*							
EU	4963	1829			EU	1071	126							
NIEDL	4763	1729			FRANKR	451	70							
DAENM	200	100												
AUSF	*	*												
0404 10 26														
MOLKPOLV MIT ZUCK PROT<15%MILCHF<1,5%														
EINF	1071*	126*												
EU	1071	126												
FRANKR	451	70												

Spezialhandel nach Waren

Wichtigste Ursprungs- und Bestimmungs-Länder	JANUAR 1999		dt = 100kg	1000 DM	Wichtigste Ursprungs- und Bestimmungs-Länder	JANUAR 1999		dt = 100kg	1000 DM	Wichtigste Ursprungs- und Bestimmungs-Länder	JANUAR 1999		dt = 100kg	1000 DM
	dt = 100kg	1000 DM				dt = 100kg	1000 DM				dt = 100kg	1000 DM		
0404 90 81					BELGI	7115	3803			0406 10 20				
MILCHERZEUGNISSE FG <1,5% GEZUCKERT					AUSF	86*	56*			FRISCHKÄSE FETTGEHALT < 40 GHT				
EINF	43*	13*			EU	82	51			EINF	22176*	15261*		
EU	43	13								EU	22008	15142		
AUSF	*	*								FRANKR	12029	5501		
0404 90 83					0405 10 50					ITAL	2571	2041		
MILCHERZEUGNISSE FG >1,5-27% GEZUCKERT					MOLKENBUTTER FETTGEHALT <85%					DAENM	7239	6483		
EINF	392*	162*			EINF	1102*	582*			OESTER	54	80		
EU	392	162			EU	898	518			NORWEG	157	117		
IRLAND	378	157			FRANKR	263	136			AUSF	61506*	28307*		
AUSF	14*	12*			G BRIT	400	233			EU	58808	27104		
EU	3	1			IRLAND	230	146			FRANKR	3407	1246		
0404 90 89					AUSTRAL	204	64			NIEDL	9486	3322		
MILCHERZEUGNISSE FG >27% GEZUCKERT					AUSF	1*	1*			ITAL	13521	6962		
EINF	*	*			EU	1	1			G BRIT	10756	5262		
AUSF	510*	100*								IRLAND	616	314		
EU	510	100			0405 10 90					DAENM	1214	421		
ITAL	494	93			ANDERE BUTTER					GRIECH	495	254		
0405 10 11					EINF	4016*	2459*			PORTUG	702	227		
BUTTER FETTGEHALT <85% UMSCHLISS <1KG					EU	4016	2459			SPAN	2360	957		
EINF	15255*	11011*			FRANKR	375	263			SCHWED	484	238		
EU	15255	11011			NIEDL	1874	1139			FINNL	769	299		
FRANKR	1550	1096			DAENM	480	307			OESTER	12023	6160		
NIEDL	13156	9511			PORTUG	460	290			BELGI	2975	1432		
OESTER	172	142			BELGI	777	416			SCHWZ	431	262		
BELGI	360	246			AUSF	367*	219*			POLEN	177	86		
AUSF	13376*	8463*			EU	363	217			TSCHE	538	158		
EU	10315	7258			NIEDL	249	140			UNGARN	301	85		
FRANKR	5478	3884			BELGI	108	68			RUSSLD	798	233		
NIEDL	925	501			0405 20 10					SLOWEN	76	60		
ITAL	2696	1888			MILCHSTREICHFETTE FETTGEHALT >39<60%					SAUDIA	71	79		
G BRIT	198	182			EINF	*	*			A EMIR	148	173		
IRLAND	265	233			AUSF	73*	44*			0406 10 80				
GRIECH	67	53			EU	73	44			ANDERER FRISCHKÄSE FETTGEH >40 GHT				
SPAN	198	158			0405 20 30					EINF	3933*	3679*		
OESTER	179	145			MILCHSTREICHFETTE FETTGEHALT 60-75%					EU	3933	3679		
BELGI	209	176			EINF	114*	179*			FRANKR	869	959		
TSCHE	140	71			EU	114	179			NIEDL	234	226		
RUMAEN	198	106			IRLAND	102	162			ITAL	2544	2243		
BULGAR	470	160			AUSF	748*	1045*			OESTER	183	208		
RUSSLD	254	79			EU	725	1027			AUSF	2058*	808*		
B HERZ	799	295			FRANKR	127	171			EU	2028	778		
MAROKK	130	56			OESTER	179	247			NIEDL	1288	435		
ZYPERN	125	57			BELGI	370	548			DAENM	535	184		
A EMIR	145	61			0405 20 90					BELGI	121	105		
0405 10 19					MILCHSTREICHFETTE FETTGEHALT >24<80%					0406 20 10				
ANDERE BUTTER FETTGEHALT <85%					EINF	*	*			GLARNER KRAEUTERKÄSE GERIEBEN PULVER				
EINF	64148*	42752*			AUSF	73*	44*			EINF	96*	93*		
AUS LG	491	178			EU	73	44			EU	93	89		
EU	61053	41355			0405 20 30					IRLAND	89	87		
FRANKR	6150	3425			MILCHSTREICHFETTE FETTGEHALT >24<80%					AUSF	*	*		
NIEDL	11910	7922			EINF	*	*			0406 20 90				
ITAL	750	472			AUSF	*	3*			KÄSE ALLER ART GERIEBEN PULVERFORM				
G BRIT	1350	849			EU	3				EINF	10942*	8923*		
IRLAND	32465	23236			0405 90 10					EU	10942	8923		
DAENM	1242	869			BROTAUFSTR FETTGEH >99,3% WASSER <0,5%					FRANKR	1887	1702		
PORTUG	450	276			EINF	13969*	8070*			NIEDL	6080	4217		
SCHWED	100	66			EU	13969	8070			ITAL	1888	2075		
FINNL	1830	1190			AUS LG	59	21			DAENM	979	843		
OESTER	621	367			EU	13742	7981			AUSF	459*	584*		
BELGI	4085	2693			FRANKR	815	444			EU	428	552		
ESTLD	1644	643			NIEDL	7468	4527			OESTER	212	207		
AUSTRAL	485	166			BELGI	5459	3010			BELGI	146	260		
NEUSEE	980	576			AUSTRAL	227	89			0406 30 10				
AUSF	15721*	8279*			AUSF	1351*	1094*			SCHMELZKÄSE A EMMENTALER USW F EVKF				
EU	11017	6765			EU	1351	1094			EINF	305*	194*		
FRANKR	238	124			EU	1351	1094			EU	45	36		
NIEDL	2686	1631			ITAL	572	475			SCHWZ	250	159		
ITAL	4637	2929			OESTER	779	619			AUSF	4*	3*		
IRLAND	450	290			0405 90 90					EU	3	2		
DAENM	2310	1462			ANDERE BROTAUFSTRICHE					0406 30 31				
OESTER	534	321			EINF	8029*	4838*			SCHMELZKÄSE FG <36GHT <48GHT TROCKM				
BELGI	150	99			EU	8029	4838			EINF	4912*	3247*		
LITAU	189	57			EU	8029	4838			EU	4910	3245		
TSCHE	200	54			G BRIT	98	81			FRANKR	62	50		
UNGARN	239	74			BELGI	7864	4722			NIEDL	1266	956		
RUSSLD	2443	697			AUSF	245*	161*			OESTER	105	106		
KASACH	540	186			EU	245	161			BELGI	3421	2081		
USBEK	585	273			GRIECH	190	128			AUSF	23265*	13386*		
SAUDIA	380	124			0405 10 30					EV	1606	698		
REKOMBINIERTER BUTTER FETTGEHALT <85%					EINF	8097*	4334*			EU	20802	12171		
EINF	8097*	4334*			EU	8097	4334			FRANKR	5626	3120		
EU	8097	4334			NIEDL	982	531							
NIEDL	982	531												

Spezialhandel nach Waren

Wichtigste Ursprungs- und Bestimmungs-Länder	JANUAR 1999				Wichtigste Ursprungs- und Bestimmungs-Länder	JANUAR 1999				Wichtigste Ursprungs- und Bestimmungs-Länder	JANUAR 1999			
	dt = 100kg	1000 DM	dt = 100kg	1000 DM		dt = 100kg	1000 DM	dt = 100kg	1000 DM		dt = 100kg	1000 DM	dt = 100kg	1000 DM
NIEDL 628 363 ITAL 4630 2817 G BRIT 2723 1811 DAENM 640 382 GRIECH 128 79 PORTUG 343 166 SPAN 1831 1087 SCHWED 361 256 FINNL 150 161 OESTER 1612 982 BELGI 2101 1231 SCHWZ 820 312 RUMAEN 210 119 BULGAR 106 50 SLOWEN 113 66 AEGYPT 166 88 USA 603 229 LIBAN 412 150					G BRIT 450 508 DAENM 203 106 SPAN 1298 1019 SCHWED 744 817 OESTER 993 1412 BELGI 61 91 NORWEG 80 109 SCHWZ 143 207 POLEN 203 180 TSCHE 96 89 SLOWAK 84 58 SLOWEN 110 98 USA 175 202 KANADA 93 176 JAPAN 68 92					NIEDL 871 622 ITAL 8718 6394 DAENM 395 292 GRIECH 476 346 SPAN 1301 899 OESTER 3731 2866 BELGI 10184 6621 SLOWAK 166 110 UNGARN 79 50 RUSSLD 113 71 KROAT 252 150 B HERZ 217 130 USA 6648 3830 LIBAN 102 58				
0406 30 39 SCHMELZKAESE FG <36GHT >48GHT TROCKM EINF 2562* 2106* EU 2548 2092 FRANKR 2186 1876 OESTER 108 55 BELGI 143 91 AUSF 16977* 10630* EV 5554 3079 EU 10748 7023 FRANKR 4110 2469 NIEDL 856 659 ITAL 508 475 G BRIT 1054 677 DAENM 134 92 GRIECH 184 151 SPAN 80 58 FINNL 88 381 OESTER 1509 989 BELGI 1717 1082 MALTA 136 71 RUMAEN 1798 753 BULGAR 98 68 RUSSLD 1226 813 KROAT 200 114 S APR 261 145 USA 198 74 KANADA 68 54 SAUDIA 1146 805 KUWAIT 188 101 EMIR 106 97 JAPAN 78 104 AUSRL 379 341				0406 90 01 ANDERE KAESE FUER DIE VERARBEITUNG EINF 4802* 2336* EU 1417 798 NIEDL 1091 643 DAENM 297 132 AUSRL 1365 714 NEUSEE 1720 823 AUSF 7603* 4361* EU 7603 4361 ITAL 7407 4283					0406 90 15 ANDERER GREYERZER SBRINZ EINF 1791* 991* EU 218 351 FRANKR 81 136 NIEDL 37 54 ITAL 53 99 OESTER 47 62 SCHWZ 1573 640 AUSF 30* 41* EU 30 41					
0406 30 90 AND SCHMELZKAESE FETTGEHALT > 36 GHT EINF 25* 44* EU 25 44 AUSF 55* 28* EU 54 27				0406 90 02 EMMENT USW >45% LAIB >401,85-430,62EUR EINF 338* 246* EU 338 246 NIEDL 262 184 AUSF 22* 13* EU 22 13					0406 90 17 ANDERER BERGKAESE APPENZELER EINF 1184* 1386* EU 978 1113 FRANKR 320 413 ITAL 126 169 DAENM 62 61 OESTER 436 436 SCHWZ 176 272 AUSF 1287* 1182* EU 1287 1182 NIEDL 205 234 ITAL 1080 913					
0406 40 10 ROQUEFORT EINF 628* 1318* EU 616 1302 FRANKR 616 1302 AUSF 3* 8* EU 1 4				0406 90 03 EMMENTALER USW FG >45% LAIB >430,62EUR EINF 3969* 5409* EU 126 177 NIEDL 65 94 SCHWZ 3843 5232 AUSF 2* 3*					0406 90 18 FROMAGE FRIBOURGEOIS USW EINF 308* 522* EU 15 26 SCHWZ 293 496 AUSF 4* 8* EU 4 8					
0406 40 50 GORGONZOLA EINF 2079* 2308* EU 2079 2308 ITAL 2079 2302 AUSF 36* 41* EU 33 39				0406 90 04 EMMENT USW 45% ST RINDE >430,62-459,39 EINF * * AUSF 9* 7* EU 9 7					0406 90 19 GLARNER KRAEUTERKAESE (SCHABZIGER) EINF 477* 787* EU 407 698 FRANKR 401 692 SCHWZ 70 89 AUSF 2* 3*					
0406 40 90 AND KAESE MIT SCHIMMELBILDUNG IM TEIG EINF 5995* 6315* EU 5995 6315 FRANKR 1864 1954 NIEDL 65 61 ITAL 342 375 G BRIT 68 98 DAENM 3432 3681 BELGI 217 138 AUSF 9024* 9229* EU 7720 7805 FRANKR 1395 1344 NIEDL 575 751 ITAL 1906 1666				0406 90 05 EMMENT USW FG >45% ST RINDE >459,39EUR EINF 1083* 1512* EU 75 76 NIEDL 65 64 SCHWZ 1008 1436 AUSF 213* 136* EU 213 136 FRANKR 212 135					0406 90 21 CHEDDAR EINF 5449* 2596* EV 102 45 LV 437 156 AUS LG 81 38 EU 3755 1922 G BRIT 96 56 IRLAND 2607 1318 DAENM 644 202 BELGI 474 268 AUSRL 1411 569 NEUSEE 192 66 AUSF 24730* 14315* EV 4 3 EU 24630 14259 FRANKR 1050 605 NIEDL 125 76 ITAL 6078 3557 G BRIT 11617 6668 DAENM 812 470 GRIECH 1850 1087 SPAN 459 294 OESTER 249 144 BELGI 2390 1368					
				0406 90 06 EMMENT USW >45% ST OH RINDE >499,67EUR EINF 34* 35* EU 26 22 AUSF 1* 1* EU 1 1					0406 90 23 EDAMER EINF 22143* 13652* EU 22143 13652					
				0406 90 13 ANDERER EMENTALER EINF 4062* 2693* EU 2408 1823 FRANKR 357 366 NIEDL 467 408 DAENM 273 215 GRIECH 77 61 FINNL 404 209 OESTER 320 556 SCHWZ 1215 598 NEUSEE 439 272 AUSF 45744* 30268* EU 37824 25653 FRANKR 12034 7824										

Spezialhandel nach Waren

Wichtigste Ursprungs- und Bestimmungs-Länder	JANUAR 1999		dt = 100kg	1000 DM	Wichtigste Ursprungs- und Bestimmungs-Länder	JANUAR 1999		dt = 100kg	1000 DM	Wichtigste Ursprungs- und Bestimmungs-Länder	JANUAR 1999		dt = 100kg	1000 DM
	dt = 100kg	1000 DM				dt = 100kg	1000 DM				dt = 100kg	1000 DM		
NIEDL	20640	12792			0406 90 35					0406 90 76				
OESTER	1456	829			KEFALO-TYRI					DANBO FONTAL FONTINA FYNBO USW				
AUSF	38516*	22444*			EINF	30*	31*			EINF	13529*	8669*		
EU	36242	21450			EU	30	31			EU	13529	8669		
FRANKR	2103	1470			AUSF	1197*	942*			NIEDL	12923	8132		
NIEDL	3159	1704			EU	1197	942			ITAL	101	114		
ITAL	14308	8289			GRIECH	1151	908			DAENM	449	369		
G BRIT	504	304								AUSF	2932*	1753*		
DAENM	797	426			0406 90 37					EU	2814	1688		
GRIECH	4735	2768			FINLANDIA					ITAL	2195	1294		
PORTUG	1745	1045			EINF	*	*			DAENM	376	224		
SPAN	5831	3588			AUSF	*	*			GRIECH	215	141		
SCHWED	254	108								ZYPERN	116	66		
FINNL	885	277			0406 90 39									
OESTER	1904	1186			JARLSBERG					0406 90 78				
BELGI	235	144			EINF	1182*	688*			GOUDA				
RUSSLD	1005	389			EU	10	13			EINF	77509*	53290*		
B HERZ	887	400			NORWEG	1172	675			EU	77509	53290		
0406 90 25					AUSF	*	*			FRANKR	53	59		
TILSITER										NIEDL	76267	5182		
EINF	776*	710*			0406 90 50					ITAL	674	478		
EU	626	537			SCHAF- BUEFFELKAESE IN BEH SALZLAKE					G BRIT	86	60		
OESTER	604	521			EINF	301*	280*			DAENM	574	286		
SCHWZ	150	173			EU	184	132			OESTER	228	133		
AUSF	3162*	1903*			GRIECH	130	78			BELGI	623	478		
EU	2555	1615			SCHWZ	117	148			AUSF	35402*	20128*		
NIEDL	241	108			AUSF	32*	35*			EU	31531	18420		
ITAL	888	428			EU	32	36			FRANKR	2771	1745		
DAENM	423	229			0406 90 51					NIEDL	15062	8537		
SCHWED	93	58			GRANA PADANO PARMIGIANO REGGIANO					ITAL	2436	1463		
OESTER	704	534			EINF	1146*	1629*			G BRIT	238	124		
BELGI	312	188			EU	1146	1629			DAENM	535	292		
UNGARN	208	82			ITAL	1127	1514			GRIECH	1685	929		
RUSSLD	306	133			AUSF	13*	16*			PORTUG	81	51		
0406 90 27					EU	11	13			SPAN	3880	2328		
BUTTERKAESE					0406 90 63					SCHWED	1799	1050		
EINF	2398*	2744*			FIORE SARDO PECORINO					OESTER	856	514		
EU	2381	2723			EINF	182*	252*			BELGI	2144	1358		
FRANKR	136	112			EU	182	252			RUSSLD	1073	413		
NIEDL	1954	2329			ITAL	181	249			KROAT	167	82		
ITAL	46	53			AUSF	26*	31*			B HERZ	1288	604		
OESTER	238	221			EU	26	31			MEXIKO	240	104		
AUSF	1118*	739*			0406 90 69					JAPAN	928	409		
EU	990	642			AND KAESE FETTG <40GHT WASSERG <47GHT					0406 90 79				
ITAL	913	581			EINF	1589*	1348*			ESROM ITALICO KERNHEM ST NECTAIRE USW				
KANADA	101	71			EU	1513	1302			EINF	1502*	1562*		
0406 90 29					NIEDL	521	387			EU	1502	1562		
KASHKAVAL					ITAL	228	334			FRANKR	619	688		
EINF	5*	5*			DAENM	143	70			NIEDL	233	266		
EU	5	5			SPAN	462	381			ITAL	212	226		
AUSF	5*	5*			AUSF	3560*	2927*			DAENM	242	153		
EU	5	5			EU	3547	2911			BELGI	194	225		
0406 90 31					ITAL	3271	2666			AUSF	37*	42*		
FETA IN BEHAELTERN MIT SALZLAKE USW					GRIECH	186	161			EU	34	39		
EINF	4698*	4093*			0406 90 73					0406 90 81				
EU	4696	4092			PROVOLONE					CANTAL CHESHIRE WENSLEYDALE USW				
FRANKR	1355	1343			EINF	158*	184*			EINF	11*	13*		
DAENM	136	87			EU	158	184			EU	4	6		
GRIECH	3196	2653			ITAL	154	180			AUSF	2*	7*		
AUSF	261*	239*			AUSF	5*	10*			EU	2	3		
EU	247	221			EU	4	8			0406 90 82				
OESTER	218	191			0406 90 75					CAMEMBERT				
0406 90 33					ASIAGO CACIOCAVALLO MONTASIO RAGUSANO					EINF	5612*	4199*		
ANDERER FETA					EINF	45*	50*			EU	5612	4199		
EINF	5845*	4384*			EU	45	50			FRANKR	5497	4062		
EU	5845	4384			AUSF	45*	26*			NIEDL	37	51		
FRANKR	1263	1419			EU	46	26			AUSF	969*	1183*		
ITAL	74	81								EU	599	712		
DAENM	1949	815			0406 90 84					NIEDL	138	134		
GRIECH	2489	1999			BRIE					OESTER	346	431		
AUSF	3606*	2974*			EINF	22618*	16035*			USA	52	68		
EU	3214	2695			EU	22618	16035			KANADA	35	50		
FRANKR	616	297			FRANKR	22109	15410			JAPAN	51	73		
NIEDL	477	366			ITAL	319	407			AUSTRAL	94	115		
ITAL	57	64			BELGI	76	99							
G BRIT	314	304			AUSF	1841*	2063*							
FINNL	71	67			EU	1287	1374							
OESTER	1336	1177												
BELGI	474	380												
SCHWZ	150	161												

Spezialhandel nach Waren

Wichtigste Ursprungs- und Bestimmungs-Länder	JANUAR 1999		dt = 100kg	1000 DM	Wichtigste Ursprungs- und Bestimmungs-Länder	JANUAR 1999		dt = 100kg	1000 DM	Wichtigste Ursprungs- und Bestimmungs-Länder	JANUAR 1999		dt = 100kg	1000 DM
	dt = 100kg	1000 DM				dt = 100kg	1000 DM				dt = 100kg	1000 DM		
NIEDL 137 161 ITAL 377 390 OESTER 524 501 BELGI 131 203 SCHWZ 63 84 POLEN 71 78 USA 127 162 KANADA 88 96 AUSTRL 69 84					0406 90 93 AND KAESE FETTGEH <40% WASSERGEH >72%					G BRIT 7034 467 DAENM 2247 213 SPAN 1532 121 OESTER 3034 376 BELGI 36234 3824				
0406 90 88 KEFALOGRAVIERA KASSERI					EINF 5576* 5102* EU 5576 5099 FRANKR 1620 1897 NIEDL 74 81 ITAL 3747 3037 SPAN 113 53 AUSF 3584* 1773* EU 3584 1773 FRANKR 269 103 NIEDL 555 191 ITAL 1764 971 G BRIT 394 223 DAENM 123 71 BELGI 367 169					AUSF 66691* 6425* GEW DT 40296  EU 33648 3031 FRANKR 8943 632 NIEDL 8583 716 G BRIT 3601 359 DAENM 2965 303 SCHWED 1750 163 OESTER 6646 768 BELGI 858 67 SCHWZ 8483 1118 HONGK 22319 1991 SCHIFF 2120 266				
EINF 95* 108* EU 95 108 GRIECH 80 90 AUSF 306* 271* EU 306 271 GRIECH 306 271					0406 90 99 ANDERE KAESE					0407 00 90 ANDERE EIER IN DER SCHALE				
0406 90 86 AND KAESE FETTGEH<40% WASSERG >47-52%					EINF 6705* 5981* EU 6669 5937 FRANKR 2161 1762 NIEDL 1921 1641 ITAL 896 987 IRLAND 103 91 DAENM 1060 1114 GRIECH 137 124 SCHWED 164 74 OESTER 87 88 BELGI 128 141 AUSF 8742* 5964* EU 8689 5912 NIEDL 577 368 ITAL 4348 2813 G BRIT 449 266 GRIECH 1494 976 SPAN 366 261 SCHWED 195 114 OESTER 392 638 BELGI 794 466					STUECK STUECK EINF 110360* 12* GEW DT 11 EU 110360 12 AUSF * *				
EINF 6881* 5321* EU 6572 5306 FRANKR 154 209 NIEDL 5983 4898 DAENM 107 116 BELGI 298 343 AUSF 4798* 3210* EU 4792 3206 FRANKR 2042 1512 NIEDL 523 108 ITAL 884 650 G BRIT 141 104 DAENM 278 115 GRIECH 549 437 SPAN 199 151 BELGI 90 67					0406 90 87 AND KAESE FETTGEH<40% WASSERG >52-62%					0408 11 20 EIGELB GETROCKNET UNGENIESSBAR				
EINF 62961* 56248* AUS LG 39 14 EU 62362 55576 FRANKR 18473 14102 NIEDL 39789 38351 ITAL 218 274 DAENM 2135 1517 GRIECH 83 63 SPAN 91 112 OESTER 1158 831 BELGI 375 338 NORWEG 162 96 SCHWZ 370 436 AUSF 40421* 25635* EU 36419 23802 FRANKR 118 91 NIEDL 335 247 ITAL 28326 18999 G BRIT 207 122 DAENM 2246 848 GRIECH 1998 1441 SPAN 764 447 SCHWED 390 256 FINNL 140 99 OESTER 632 466 BELGI 1239 754 RUSSLD 260 131 B HERZ 131 54 BRASIL 90 56 ZYPERN 160 100 JAPAN 3149 1334					0407 00 11 BRUTEIER V TRUTHUEHNERN OD GAENSEN					DT DT EINF * * AUSF * *				
0406 90 87 AND KAESE FETTGEH<40% WASSERG >62-72%					EINF 1097135* 1643* GEW DT 958 EV 782200 1012 EU 217435 309 FRANKR 61000 88 ITAL 40000 53 G BRIT 116435 168 USA 267500 528 KANADA 612200 806 AUSF 266524* 450* GEW DT 239 EU 223000 380 NIEDL 223000 380 TSCHE 35600 57					0408 11 80 ANDERES EIGELB GETROCKNET				
EINF 31179* 28997* EU 31033 28924 FRANKR 28218 26830 NIEDL 1086 702 ITAL 878 823 DAENM 788 477 SPAN 49 75 TUERK 125 53 AUSF 9316* 5993* EU 9117 5676 FRANKR 389 204 NIEDL 87 55 ITAL 6396 3884 G BRIT 67 70 GRIECH 658 404 FINNL 67 59 OESTER 848 673 BELGI 426 254 SCHWZ 83 195 AUSTRL 63 63					0407 00 19 BRUTEIER VON ANDEREM HAUSGEFLUEGEL					0408 19 20 ANDERES EIGELB UNGENIESSBAR				
0406 90 88 AND KAESE FETTGEH<40% WASSERG >62-72%					EINF 2360399* 802* GEW DT 1579 EU 2283919 749 FRANKR 105730 55 NIEDL 744736 253 ITAL 360000 116 G BRIT 786087 233 DAENM 267366 92 AUSF 3960816* 1643* GEW DT 2250 EU 1375917 786 FRANKR 39370 55 NIEDL 147600 192 ITAL 603500 230 GRIECH 474480 162 SPAN 54800 77 RUSSLD 169758 57 SAUDIA 542800 184 BAHRAI 479980 113 A EMIR 671650 270					0408 19 81 ANDERES EIGELB FLUESSIG				
EINF 31179* 28997* EU 31033 28924 FRANKR 28218 26830 NIEDL 1086 702 ITAL 878 823 DAENM 788 477 SPAN 49 75 TUERK 125 53 AUSF 9316* 5993* EU 9117 5676 FRANKR 389 204 NIEDL 87 55 ITAL 6396 3884 G BRIT 67 70 GRIECH 658 404 FINNL 67 59 OESTER 848 673 BELGI 426 254 SCHWZ 83 195 AUSTRL 63 63					0407 00 30 AND HAUSGEFLUEGELEIER FRISCH					0408 19 89 ANDERES EIGELB EINSCHL GEFROREN				
0406 90 88 AND KAESE FETTGEH<40% WASSERG >62-72%					1000 ST 1000 ST EINF 445310* 45163* GEW DT 274423 EU 445310 45163 FRANKR 21889 2566 NIEDL 373049 37880					0408 91 20 EIER O SCHALE GETROCKNET UNGENIESSBAR				
0406 90 88 AND KAESE FETTGEH<40% WASSERG >62-72%					0407 00 30 AND HAUSGEFLUEGELEIER FRISCH					0408 91 80 ANDERE EIER OHNE SCHALE GETROCKNET				
0406 90 88 AND KAESE FETTGEH<40% WASSERG >62-72%					1000 ST 1000 ST EINF 445310* 45163* GEW DT 274423 EU 445310 45163 FRANKR 21889 2566 NIEDL 373049 37880					0408 91 80 ANDERE EIER OHNE SCHALE GETROCKNET				
0406 90 88 AND KAESE FETTGEH<40% WASSERG >62-72%					1000 ST 1000 ST EINF 445310* 45163* GEW DT 274423 EU 445310 45163 FRANKR 21889 2566 NIEDL 373049 37880					0408 91 80 ANDERE EIER OHNE SCHALE GETROCKNET				

Spezialhandel nach Waren

Wichtigste Ursprungs- und Bestimmungs-Länder	JANUAR 1999		dt = 100kg	1000 DM	Wichtigste Ursprungs- und Bestimmungs-Länder	JANUAR 1999		dt = 100kg	1000 DM	Wichtigste Ursprungs- und Bestimmungs-Länder	JANUAR 1999		dt = 100kg	1000 DM																																																																																																																																																																																																																																																																																																																																																																																																																																																																								
	dt = 100kg	1000 DM				dt = 100kg	1000 DM				dt = 100kg	1000 DM			dt = 100kg	1000 DM																																																																																																																																																																																																																																																																																																																																																																																																																																																																						
EU	2700	1529			<p style="text-align: center;"><b>KAPITEL 5</b></p> <p style="text-align: center;">ANDERE WAREN TIERISCHEN URSPRUNGS, AN- DERWEIT WEDER GENANNT NOCH INBEGRIFFEN</p> <p>0501 00 00</p> <p style="text-align: center;">MENSCHENHAARE ROH AUCH GEWASCHEN</p> <p style="text-align: center;">KG KG</p> <p>EINF 1265* 168*</p> <p>EU 120 86</p> <p>SPAN 120 86</p> <p>AUSF * *</p> <p>0502 10 00</p> <p style="text-align: center;">BORSTEN/-ABFALL V HAUS- WILDSCHWEIN</p> <p style="text-align: center;">DT DT</p> <p>EINF 1369* 1232*</p> <p>EU 11 11</p> <p>SRILAN 216 66</p> <p>CHINA 1142 1155</p> <p>AUSF 76* 186*</p> <p>EU 55 139</p> <p>BELGI 16 59</p> <p>0502 90 00</p> <p style="text-align: center;">DACHSHAARE AND TIERHAARE ABFAELLE DAV</p> <p>EINF 434* 281*</p> <p>EU 1 21</p> <p>USA 2 102</p> <p>CHINA 426 145</p> <p>AUSF 6* 190*</p> <p>EU 2 84</p> <p>G BRIT 1 70</p> <p>SRILAN 1 101</p> <p>0503 00 00</p> <p style="text-align: center;">ROSSHAAR USW MIT ODER OHNE UNTERLAGE</p> <p>EINF 262* 246*</p> <p>EU 4 6</p> <p>PARAGU 105 85</p> <p>CHINA 152 132</p> <p>AUSF 187* 189*</p> <p>EU 130 114</p> <p>0504 00 00</p> <p style="text-align: center;">DARM BLASE USW V AND TIEREN ALS FISCH</p> <p>EINF 47138* 48000*</p> <p>PV 7 2</p> <p>AUS LG 114 494</p> <p>EU 17690 13558</p> <p>FRANKR 728 399</p> <p>NIEDL 7926 3574</p> <p>ITAL 1175 554</p> <p>G BRIT 3987 5127</p> <p>IRLAND 570 178</p> <p>DAENM 874 1127</p> <p>PORTUG 213 725</p> <p>SPAN 781 531</p> <p>SCHWED 107 90</p> <p>BELGI 1285 1243</p> <p>SCHWZ 62 248</p> <p>TUERK 1257 3966</p> <p>LITAU 1022 257</p> <p>POLEN 5624 1175</p> <p>UNGARN 150 79</p> <p>USBEK 31 194</p> <p>KROAT 748 59</p> <p>AEgypt 227 294</p> <p>USA 210 588</p> <p>KANADA 397 110</p> <p>BRASIL 3838 1184</p> <p>URUGU 876 454</p> <p>ARGENT 231 136</p> <p>LIBAN 107 724</p> <p>SYRIEN 121 608</p> <p>IRAN 857 3972</p> <p>SAUDIA 71 305</p> <p>PAKIST 181 1029</p> <p>INDIEN 215 109</p> <p>MONGOL 229 381</p> <p>CHINA 12045 17027</p> <p>AUSTRAL 428 1186</p> <p>NEUSEE 38 123</p> <p>AUSF 37089* 23670*</p> <p>LV 116 120</p> <p>EU 18598 9314</p> <p>FRANKR 4527 2420</p>	NIEDL	3217	858			NIEDL	3552	1530			G BRIT	197	117			DAENM	2207	718			GRIECH	256	198			PORTUG	390	125			SPAN	728	555			SCHWED	271	349			FINNL	212	133			OESTER	2268	2036			BELGI	753	247			NORWEG	143	229			LIECHT	422	86			SCHWZ	478	914			TUERK	431	256			ESTLD	87	66			LETTLD	290	336			LITAU	173	201			POLEN	3035	1735			TSCHHE	1933	1412			SLOWAK	131	350			UNGARN	589	440			UKRAIN	151	143			RUSSLD	751	694			SLOWEN	347	440			KROAT	1087	751			MAROKK	154	50			S AFR	1526	1753			USA	1231	1280			BRASIL	1404	1514			URUGU	109	118			CHINA	2406	783			JAPAN	420	540			HONGK	993	148			0505 10 10					FEDERN DAUNEN ROH Z FUELL VERWEND ART					EINF	3676*	6873*			EU	1315	1336			FRANKR	1005	1299			POLEN	465	1206			UNGARN	1349	3145			RUMAEN	32	57			RUSSLD	184	70			USA	223	86			CHINA	135	742			JAPAN	30	161			AUSF	2024*	2710*			PV	408	199			EU	859	1334			FRANKR	532	1028			NIEDL	130	170			OESTER	14	78			SCHWZ	52	263			UNGARN	557	211			JAPAN	68	738			TAIWAN	430	110			0505 10 90					ANDERE FEDERN UND DAUNEN					EINF	2165*	3072*			EU	460	525			FRANKR	261	403			PORTUG	30	73			UNGARN	402	704			CHINA	670	945			TAIWAN	449	751			AUSF	779*	1348*			PV	1	18			EU	703	873			FRANKR	378	159			NIEDL	43	140			ITAL	93	224			G BRIT	15	121			DAENM	124	117			OESTER	45	106			SCHWZ	27	80			USA	36	166			JAPAN	11	209			0505 90 00					VOGELBAELGE AND VOGELTEILE USW					EINF	877*	195*			EU	797	50			NIEDL	797	50			POLEN	73	56			USA	4	51			AUSF	3653*	281*			EU	3493	237			DAENM	3269	227			0506 10 00					OSSEIN U MIT SAEURE BEHANDELTE KNOCH					EINF	25574*	2956*			EU	25574	2956			BELGI	25574	2956			AUSF	*	*		





Spezialhandel nach Waren

Wichtigste Ursprungs- und Bestimmungs-Laender	JANUAR 1999		dt = 100kg	1000 DM	Wichtigste Ursprungs- und Bestimmungs-Laender	JANUAR 1999		dt = 100kg	1000 DM	Wichtigste Ursprungs- und Bestimmungs-Laender	JANUAR 1999		dt = 100kg	1000 DM
	dt = 100kg	1000 DM				dt = 100kg	1000 DM				dt = 100kg	1000 DM		
0601 20 30	ORCHIDEEN HYAZINTHEN USW IM WACHSTUM				0602 40 10	ROSEN UNVEREDELT				0602 90 49	ANDERE BAEUME UND STRAEUCHER			
EINF	2592*	1767*			STUECK		STUECK			EINF	20748*	4006*		
EU	2591	1765			EINF	97704*	43*			EU	20560	3985		
NIEDL	1708	1544			GEW DT	123				FRANKR	833	207		
ITAL	641	135			EU	97704	43			NIEDL	14056	2999		
DAENM	210	54			AUSF	91004*	143*			ITAL	5053	531		
AUSF	40*	192*			GEW DT	320				DAENM	281	130		
EU	38	187			EU	91004	143			BELGI	296	95		
NIEDL	25	172			NIEDL	61368	129			AUSF	5678*	1077*		
0601 20 90	AND BLUMENZWIEBELN USW IM WACHSTUM				0602 40 90	ROSEN VEREDELT				0602 90 51	FREILANDSTAEDEN			
EINF	850*	289*			STUECK		STUECK			EINF	1957*	1795*		
EU	850	289			EINF	940305*	1991*			EU	1967	1795		
NIEDL	832	278			GEW DT	5509				NIEDL	1907	1747		
AUSF	52*	74*			EU	399798	1730			AUSF	491*	137*		
EU	9	8			FRANKR	19738	110			EU	490	136		
SCHWZ	43	66			NIEDL	334361	965			DAENM	473	111		
0602 10 10	REBENSTECKLINGE UNBEWURZ PFROPFREISER				0602 40 90	ROSEN VEREDELT				0602 90 59	ANDERE FREILANDPFLANZEN			
EINF	*	1*			STUECK		STUECK			EINF	3231*	1230*		
EU		1			EINF	940305*	1991*			EU	2726	955		
AUSF	*	*			GEW DT	5509				NIEDL	1536	381		
0602 10 90	AND STECKLINGE UNBEWURZELT PFROPFREIS				EU	399798	1730			ITAL	247	118		
EINF	1618*	6646*			FRANKR	19738	110			SPAN	327	256		
PV	190	30			NIEDL	334361	965			BELGI	454	121		
EU	1132	5416			DAENM	48699	655			POLEN	377	55		
FRANKR	84	1586			POLEN	367607	138			SINGAP	45	128		
NIEDL	132	109			USBK	115200	80			AUSF	4103*	1882*		
ITAL	23	113			AUSF	317290*	710*			EU	3196	992		
DAENM	100	62			GEW DT	560				NIEDL	2294	693		
PORTUG	9	52			PV	119000	60			OESTER	323	120		
SPAN	777	3490			EU	140963	535			BELGI	290	87		
KENIA	76	196			FINNL	97445	410			SCHWZ	855	768		
BRASIL	12	56			POLEN	119000	60			POLEN	35	56		
ISRAEL	143	763			0602 90 10	PILZMYCEL				0602 90 70	ZIMMERPFLANZEN BEWURZ STECKLINGE USW			
MALAYS	31	56			EINF		DT			EINF	1995*	1525*		
AUSF	87*	841*			EINF	377*	150*			EU	1879	1235		
EU	27	333			EU	377	150			FRANKR	140	63		
NIEDL	7	181			NIEDL	164	83			NIEDL	1514	956		
ITAL	12	84			AUSF	274*	21*			DAENM	122	103		
POLEN	24	198			0602 90 20	ANANASPFLAENZLINGE				SPAN	41	61		
USA	3	76			EINF	1*	3*			BELGI	57	50		
0602 20 10	REBEN BEWURZELT AUCH GEPPROPFT				EU	1	3			ISRAEL	50	137		
EINF	*	*			AUSF	*	*			AUSF	320*	631*		
AUSF	*	*			0602 90 30	GEMUESEPFLANZEN ERDBEERPFLANZEN				EU	154	155		
0602 20 90	AND BAUEME USW V GENIESSB FRUECHTEN				EINF	1069*	416*			NIEDL	48	85		
EINF	4391*	1862*			EU	1069	416			SCHWZ	126	399		
EU	3621	1685			NIEDL	1050	413			UNGARN	28	55		
NIEDL	2478	1084			AUSF	1059*	145*			0602 90 91	ZIMMERPFLANZEN BLUETENPFLANZEN			
ITAL	800	120			SCHWZ	1059	145			EINF	25086*	15158*		
BELGI	302	467			0602 90 41	FORSTGEOELZE				EU	25080	15157		
POLEN	527	105			EINF	11452*	1365*			FRANKR	152	71		
BR JUG	242	68			EU	8091	1295			NIEDL	17318	10634		
AUSF	276*	293*			NIEDL	1944	519			ITAL	360	201		
EU	90	108			IRLAND	537	110			DAENM	4497	3130		
SCHWZ	60	70			DAENM	5261	611			BELGI	2753	1121		
TUERK	126	115			AUSF	1339*	265*			AUSF	2194*	1232*		
0602 30 00	RHODODENDREN (AZALEEN) AUCH VEREDELT				EU	1081	220			EU	1311	799		
EINF	1338*	594*			G BRIT	285	97			FRANKR	263	19		
EU	1165	606			OESTER	534	57			DAENM	274	112		
NIEDL	148	100			SCHWZ	258	65			OESTER	610	410		
DAENM	66	60			0602 90 45	AND BAEUME STRAEUCH STECKLING JUNGPF				SCHWZ	799	391		
BELGI	948	443			EINF	133*	74*			0602 90 99	ANDERE ZIMMERPFLANZEN			
POLEN	173	58			PV	12	13			EINF	33194*	19602*		
AUSF	1216*	554*			EU	66	37			PV	20	3		
EU	730	384			AUSF	691*	744*			AUS LG	1	3		
DAENM	230	107			EU	648	607			EU	32533	19301		
SCHWED	109	51			FRANKR	191	194			FRANKR	173	143		
OESTER	336	202			NIEDL	149	118			NIEDL	24693	15328		
SCHWZ	443	144			DAENM	157	149			ITAL	176	108		
					OESTER	65	81			DAENM	5653	2813		
					JAPAN	5	75			GRIECH	107	54		
										SCHWED	248	107		
										BELGI	1427	732		

Spezialhandel nach Waren

Wichtigste Ursprungs- und Bestimmungs-Länder	JANUAR 1999				Wichtigste Ursprungs- und Bestimmungs-Länder	JANUAR 1999				Wichtigste Ursprungs- und Bestimmungs-Länder	JANUAR 1999				
	dt = 100kg	1000 DM	dt = 100kg	1000 DM		dt = 100kg	1000 DM	dt = 100kg	1000 DM		dt = 100kg	1000 DM	dt = 100kg	1000 DM	
SINGAP	210	81			0603 10 53					EU	296	314			
AUSF	5292*	3186*			NELKEN FRISCH VOM 1.11. BIS 31.5.					NIEDL	262	228			
EU	4268	2021			100 ST		100 ST			OESTER	26	63			
FRANKR	190	377								0604 10 10					
NIEDL	2855	756			EINF	193000*	8844*			RENTIERFLECHTE					
ITAL	175	143			GEW DT	7619				EINF	15*	12*			
OESTER	1272	674			EU	148476	5566			EU	15	12			
BELGI	64	50			FRANKR	2027	109			AUSF	24*	25*			
SCHWZ	887	1034			NIEDL	119765	4380			EU	13	13			
0603 10 11					ITAL	17413	881			0604 10 90					
ROSEN FRISCH VOM 1. 6. BIS 31. 10.					SPAN	9097	185			ANDERE MOOSE UND FLECHTEN					
STUECK			STUECK		MAROKK	5704	140			EINF	230*	148*			
EINF	*	*			KOLUMB	28168	951			EU	118	70			
AUSF	*	*			ECUAD	3187	106			NIEDL	90	57			
0603 10 13					ISRAEL	4703	67			AUSF	24*	30*			
NELKEN FRISCH VOM 1.6. BIS 31.10.					0603 10 55					EU	16	19			
100 ST			100 ST		ORCHIDEEN FRISCH V 1.11. BIS 31.5.					0604 91 21					
EINF	*	*			STUECK		STUECK			NORDMANNSTANNEN NOBILISTANNEN					
AUSF	*	*			EINF	2885744*	4692*			STUECK		STUECK			
0603 10 15					GEW DT	1293				EINF	259468*	4415*			
ORCHIDEEN FRISCH V 1.6. BIS 31.10.					EU	2660909	4568			GEW DT	29620				
STUECK			STUECK		NIEDL	2612313	4503			EU	259468	4815			
EINF	*	*			THAIL	186649	117			DAENM	259391	4814			
AUSF	*	*			AUSF	88656*	99*			AUSF	33938*	649*			
0603 10 21					GEW DT	45				GEW DT	4062				
GLADIOLN FRISCH V 1.6. BIS 31.10.					EU	80966	74			EU	33938	649			
STUECK			STUECK		0603 10 61					OESTER	32608	619			
EINF	*	*			GLADIOLN FRISCH V 1.11. BIS 31.5.					0604 91 29					
AUSF	*	*			STUECK		STUECK			ANDERE WEIHNACHTSBAEUME					
0603 10 25					EINF	446151*	64*			STUECK		STUECK			
CHRYSANTHEMEN FRISCH V 1.6.-31.10.					GEW DT	295				EINF	17474*	224*			
100 ST			100 ST		EU	403151	61			GEW DT	1235				
EINF	*	*			NIEDL	394181	55			EU	17274	219			
AUSF	*	*			AUSF	*	*			DAENM	17216	218			
0603 10 29					0603 10 65					AUSF	11277*	118*			
AND BLUMEN BLUET FRISCH V 1.6.-31.10.					CHRYSANTHEMEN FRISCH V 1.11.-31.5.					GEW DT	767				
DT			DT		STUECK		STUECK			SCHWZ	10977	106			
EINF	*	*			EINF	13165653*	8449*			0604 91 41					
AUSF	*	*			GEW DT	8701				ZWEIGE VON NORDMANNS- U NOBILISTANNEN					
0603 10 51					EU	13187748	8443			DT		DT			
ROSEN FRISCH VOM 1. 11. BIS 31. 5.					NIEDL	12685784	8281			EINF	4348*	892*			
100 ST			100 ST		ITAL	172614	71			PV	171	23			
EINF	586953*	29847*			IRLAND	62800	65			EU	4169	888			
GEW DT	26320				AUSF	48993*	37*			NIEDL	694	126			
EU	519904	27476			GEW DT	29				DAENM	3478	742			
FRANKR	549	50			EU	25690	20			AUSF	63*	29*			
NIEDL	48886	26008			0603 10 69					EU	63	13			
ITAL	8242	634			AND BLUMEN BLUET FRISCH V 1.11.-31.5.					0604 91 49					
SPAN	24188	700			DT		DT			ANDERE NADELGEOELZZWEIGE					
KENIA	6214	224			EINF	54284*	57181*			EINF	634*	111*			
SIMBAS	7816	126			EU	52767	58227			PV	88	11			
KOLUMB	926	59			FRANKR	192	427			EU	193	63			
ECUAD	19377	1304			NIEDL	48242	50210			AUSF	149*	24*			
ISRAEL	23209	472			ITAL	2798	3386			EU	4	2			
INDIEN	7848	129			SPAN	147	178			0604 91 90					
AUSF	37811*	1613*			BELGI	1356	978			ANDERES BLATTWERK USW FRISCH					
GEW DT	1436				S AFR	133	134			EINF	18575*	11154*			
EU	16586	758			COSTA	120	73			EU	8683	6150			
FRANKR	8424	203			ECUAD	147	139			FRANKR	2101	421			
NIEDL	1818	85			ISRAEL	953	1426			NIEDL	3320	2418			
ITAL	3806	116			NEUSEE	22	72			ITAL	2979	3180			
SCHWED	1047	57			AUSF	648*	703*			DAENM	189	57			
OESTER	2810	220			EU	527	533			S AFR	184	140			
BELGI	595	46			NIEDL	192	132			USA	3609	2009			
NORWEG	9179	319			OESTER	189	203			KANADA	461	172			
SCHWZ	7267	326			BELGI	67	116			MEXIKO	313	334			
POLEN	1143	51			SLOWEN	35	55			GUATEM	856	387			
TSCHE	1488	70			0603 90 00					COSTA	3895	1536			
					ANDERE BLUMEN BLUETEN KNOSPEN USW					ISRAEL	173	121			
					EINF	1887*	2050*			SRI LAN	71	102			
					EU	1743	1918								
					FRANKR	22	54								
					NIEDL	1494	1568								
					ITAL	79	131								
					DAENM	148	168								
					AUSF	306*	351*								

Spezialhandel nach Waren

Wichtigste Ursprungs- und Bestimmungs-Laender	JANUAR 1999		dt - 100kg	1000 DM	Wichtigste Ursprungs- und Bestimmungs-Laender	JANUAR 1999		dt - 100kg	1000 DM	Wichtigste Ursprungs- und Bestimmungs-Laender	JANUAR 1999		dt - 100kg	1000 DM
	dt - 100kg	1000 DM				dt - 100kg	1000 DM				dt - 100kg	1000 DM		
AUSF	3994*	2240*			ISRAEL	4422	658			AUSF	292*	52*		
EU	3670	1894			AUSF	85*	6*			EU	290	51		
FRANKR	480	272			EU	66	3			0703 20 00				
NIEDL	1572	825			0701 90 59					KNOBLAUCH FRISCH ODER GEKUEHLT				
ITAL	515	327			FRUEHKARTOFFELN VOM 16. 5. BIS 30. 5.					EINF	13743*	4146*		
SPAN	98	73			EINF	*	*			EU	7852	2655		
SCHWED	197	97			AUSF	*	*			FRANKR	1654	680		
OESTER	483	177			0701 90 90					NIEDL	239	112		
BELGI	144	84			ANDERE KARTOFFELN					ITAL	2553	701		
SCHWZ	206	140			EINF	178789*	7030*			SPAN	3389	1153		
POLEN	67	55			EU	174676	6603			ARGENT	5388	1361		
UNGARN	77	73			FRANKR	26976	1240			AUSF	211*	103*		
0604 99 10					NIEDL	112115	3955			EU	143	49		
ANDERES BLATTWERK USW NUR GETROCKNET					ITAL	5544	486			ISRAEL	67	51		
EINF	1875*	571*			DAENM	5598	110			0703 90 00				
EU	352	250			SPAN	950	128			PORREE AND GEMUESE D ALLIUMART FR GEK				
ITAL	225	68			SCHWED	10777	273			EINF	55966*	9940*		
OESTER	68	60			BELGI	11313	395			EU	52313	826		
POLEN	1128	114			ZYPERN	3340	347			FRANKR	3160	623		
INDIEN	203	79			AUSF	468684*	13998*			NIEDL	26129	4535		
PHILIP	63	54			EU	468614	13995			ITAL	1447	228		
AUSF	178*	189*			FRANKR	13064	278			BELGI	19407	3198		
EU	118	137			NIEDL	136240	3173			TUERK	2959	296		
SCHWED	18	77			ITAL	160787	7237			ISRAEL	449	964		
0604 99 90					G BRIT	4429	212			AUSF	1253*	259*		
AND BLATTWERK USW ANDERS BEARBEITET					DAENM	17799	589			EU	1204	251		
EINF	1674*	1378*			SCHWED	3359	144			FRANKR	537	82		
AUS LG	10	14			OESTER	130908	2317			NIEDL	188	87		
EU	893	751			0702 00 00					0704 10 05				
NIEDL	524	320			TOMATEN FRISCH ODER GEKUEHLT					BLUMENKOHL FRISCH VOM 1. 1. - 14. 4.				
ITAL	333	351			EINF	374785*	86699*			EINF	123894*	13348*		
POLEN	161	115			EU	321268	74905			EU	123888	13347		
S AFR	91	55			FRANKR	6864	1400			FRANKR	102741	10698		
INDIEN	244	235			NIEDL	92421	26544			NIEDL	845,	121		
CHINA	169	169			ITAL	40906	9794			ITAL	12800	1428		
AUSF	305*	400*			SPAN	165091	32559			SPAN	5467	840		
EU	239	265			BELGI	15930	4489			OESTER	1099	149		
FRANKR	19	71			CEUTA	34785	7243			BELGI	631	77		
OESTER	37	102			TUERK	925	172			AUSF	1980*	221*		
SCHWZ	37	80			MAROKK	11627	2185			EU	1857	204		
					AEgypt	1526	68			FRANKR	420	52		
					KANADA	822	125			ITAL	776	85		
					ISRAEL	4866	1907			0704 10 10				
KAPITEL 7					AUSF	4882*	1242*			BLUMENKOHL FRISCH VOM 15. 4. - 30. 11.				
GEMUESE, PFLANZEN, WURZELN UND KNOLLEN, DIE ZU ERNAHRUNGSZWECKEN VERWENDET WERDEN					EU	3691	947			EINF	*	*		
0701 10 00					FRANKR	871	203			AUSF	*	*		
PFLANZKARTOFFELN					NIEDL	1539	460			0704 10 80				
EINF	40106*	3438*			ITAL	599	115			BLUMENKOHL FRISCH VOM 1. 12. - 31. 12.				
EU	39856	3419			DAENM	240	75			EINF	*	*		
FRANKR	1981	184			OESTER	287	71			AUSF	*	*		
NIEDL	36754	3138			POLEN	1086	258			0704 20 00				
ITAL	500	59			0703 10 11					ROSENKOHL FRISCH ODER GEKUEHLT				
AUSF	15056*	1220*			SPEISEZWIEBELN FUER SAATZWECKE					EINF	65931*	9958*		
EU	7180	458			EINF	3170*	368*			EU	65717	9921		
FRANKR	2559	124			EU	3170	368			FRANKR	418	75		
NIEDL	1652	107			NIEDL	3133	365			NIEDL	64198	9679		
GRIECH	2159	168			AUSF	891*	84*			BELGI	601	102		
SPAN	780	54			EU	91	8			AUSF	818*	128*		
TUERK	1307	78			0703 10 19					EU	818	128		
TSCHE	1885	155			ANDERE SPEISEZWIEBELN FRISCH GEKUEHLT					NIEDL	586	85		
SLOWAK	3108	246			EINF	131139*	7470*			0704 90 10				
BRASIL	1016	240			EU	98531	6322			WEISSKOHL ROTKOHL FRISCH GEKUEHLT				
0701 90 10					FRANKR	8454	625			EINF	18471*	1206*		
KARTOFFELN Z HERSTELLUNG VON STAERKE					NIEDL	29542	1283			EU	14466	799		
EINF	436*	20*			ITAL	15081	2218			NIEDL	11757	620		
EU	436	20			SPAN	37094	1711			SPAN	708	79		
AUSF	241299*	1606*			OESTER	6194	383			TUERK	4005	407		
EU	241299	1606			BELGI	1019	75			AUSF	15127*	429*		
NIEDL	240864	1586			POLEN	31495	1076			EU	15127	429		
0701 90 51					AUSF	10578*	459*			DAENM	1721	54		
FRUEHKARTOFFELN V 1. 1. BIS 15. 5.					EU	9683	420			SCHWED	5327	168		
EINF	53135*	5759*			NIEDL	1870	75			OESTER	5211	113		
EU	8471	921			ITAL	2891	101							
FRANKR	3229	346			G BRIT	1362	61							
NIEDL	3367	269			OESTER	2767	136							
ITAL	1123	144			0703 10 90									
SPAN	510	110			SCHALOTTEN FRISCH ODER GEKUEHLT									
BELGI	242	52			EINF	5914*	1195*							
MAROKK	951	107			EU	5886	1167							
AEgypt	30744	3210			FRANKR	1119	326							
ZYPERN	4800	535			NIEDL	605	124							
SYRIEN	3743	336			ITAL	3941	733							

Spezialhandel nach Waren

Wichtigste Ursprungs- und Bestimmungs-Länder	JANUAR 1999		dt = 100kg	1000 DM	Wichtigste Ursprungs- und Bestimmungs-Länder	JANUAR 1999		dt = 100kg	1000 DM	Wichtigste Ursprungs- und Bestimmungs-Länder	JANUAR 1999		dt = 100kg	1000 DM
	dt = 100kg	1000 DM				dt = 100kg	1000 DM				dt = 100kg	1000 DM		
0704 90 90 ANDERER KOHL FRISCH ODER GEKUEHLT	EINF 118231*	15217*			AUSF 399*	109*				SPAN 2669	487			
EU 118159	15201				EU 393	108				OESTER 1389	198			
FRANKR 4912	646									POLEN 1755	257			
NIEDL 1689	280									UNGARN 296	51			
ITAL 63166	6797				0706 10 00 KAROTTEN SPEISEMOEHREN USW FRISCH GEK					EINF 67*	12*			
PORTUG 1180	138				EINF 186656*	13590*				EU 59	10			
SPAN 46914	7274				EU 172887	13279				AUSF *	*			
BELGI 498	82*				FRANKR 20986	1481								
AUSF 7397*	822*				NIEDL 39421	2551				0708 10 20 ERBSEN FRISCH GEKUEHLT VOM 1.1.-31.5.				
EU 7049	762				ITAL 69011	5902				EINF 697*	432*			
FRANKR 2907	379				G BRIT 7068	404				EU 165	36			
ITAL 327	74				SPAN 1882	409				KENIA 366	273			
DAENM 2112	107				OESTER 10314	592				AUSF 490*	63*			
SCHWED 965	112				BELGI 22340	1899				EU 476	62			
					POLEN 13214	255				SCHWED 413	51			
					AUSF 18829*	777*								
0705 11 05 KOPFSALAT FRISCH VOM 1.1. BIS 31.3.	EINF 155723*	31289*			EU 18789	773				0708 10 90 ERBSEN FRISCH GEKUEHLT VOM 1.6.-31.8.				
EU 155335	31214				FRANKR 715	260				EINF *	*			
FRANKR 17510	3278				ITAL 1179	83				AUSF *	*			
NIEDL 11785	2786				BELGI 16098	402								
ITAL 12129	2165									0708 10 95 ERBSEN FRISCH GEKUEHLT V 1.9.-31.12.				
SPAN 86543	17027				0706 90 05 KNOLLESELLERIE FRISCH VOM 1.1.-30.4.					EINF *	*			
BELGI 28065	5920				EINF 4201*	253*				AUSF *	*			
USA 307	58				EU 2745	205								
AUSF 9601*	1520*				NIEDL 2451	159				0708 20 20 BOHNEN FRISCH GEKUEHLT VOM 1.1.-30.6.				
EU 9239	1430				AUSF 5109*	304*				EINF 9849*	2881*			
FRANKR 2438	377				EU 5027	292				EU 4973	1539			
ITAL 746	66				BELGI 4768	274				NIEDL 1355	319			
G BRIT 420	71									ITAL 351	85			
DAENM 2728	441				0706 90 11 KNOLLESELLERIE FRISCH V 1.5.-30.9.					SPAN 3020	1088			
PORTUG 375	56				EINF *	*				AEGYPT 2912	821			
SCHWED 1238	191				AUSF 5109*	304*				AETHIO 1159	239			
OESTER 855	116				EU 5027	292				KENIA 374	131			
BELGI 323	84				BELGI 4768	274				JORDAN 182	83			
										AUSF 11129*	556*			
0705 11 10 KOPFSALAT FRISCH VOM 1.4. BIS 30.11.	EINF *	*			0706 90 11 KNOLLESELLERIE FRISCH V 1.5.-30.9.					EU 11129	556			
AUSF *	*				EINF *	*				ITAL 9480	355			
					AUSF *	*				OESTER 1340	154			
0705 11 80 KOPFSALAT FRISCH VOM 1.12. BIS 31.12.	EINF *	*			0706 90 17 KNOLLESELLERIE FRISCH V 1.10.-31.12.					0708 20 90 BOHNEN FRISCH GEKUEHLT VOM 1.7.-30.9.				
AUSF *	*				EINF *	*				EINF *	*			
					AUSF *	*				AUSF *	*			
0705 19 00 ANDERE SALATE FRISCH ODER GEKUEHLT	EINF 98729*	20212*			0706 90 30 MEERRETTICH FRISCH ODER GEKUEHLT					0708 20 95 BOHNEN FRISCH GEKUEHLT V 1.10.-31.12.				
EU 98499	20171				EINF 2945*	310*				EINF *	*			
FRANKR 31557	7847				EU 162	40				AUSF *	*			
NIEDL 2530	882				UNGARN 2780	269				0708 90 00 AND HUELSENFUECHTE FRISCH GEKUEHLT				
ITAL 41736	6834				AUSF 27*	14*				EINF 230*	85*			
SPAN 19884	3944				EU 15	9				EU 145	58			
BELGI 2677	701									AUSF 3*	1*			
AUSF 4035*	641*				0706 90 90 AND GENIESSB WURZELN FRISCH GEKUEHLT					EU 3	1			
EU 3730	559				EINF 48894*	6580*				0709 10 00 ARTISCHOCKEN FRISCH ODER GEKUEHLT				
FRANKR 348	68				EU 47058	6336				EINF 1558*	452*			
ITAL 738	93				FRANKR 768	132				EU 1476	418			
DAENM 258	61				NIEDL 14646	3611				FRANKR 183	56			
SPAN 417	79				ITAL 20818	1810				NIEDL 340	82			
SCHWED 1516	142				G BRIT 8123	276				ITAL 501	143			
OESTER 286	84				BELGI 1916	418				SPAN 452	134			
POLEN 292	78				TUERK 1038	113				AUSF 23*	8*			
					ISRAEL 308	75				EU 17	5			
					AUSF 2152*	245*								
0705 21 00 CHICOREE-WITLOOF FRISCH OD GEKUEHLT	EINF 14055*	3858*			EU 1910	194								
EU 14052	3857				FRANKR 1020	106								
FRANKR 1924	494				ITAL 202	51								
NIEDL 10479	2915				POLEN 234	50								
BELGI 1571	432													
AUSF 886*	220*				0707 00 05 GURKEN FRISCH ODER GEKUEHLT									
EU 884	219				EINF 235540*	36205*								
FRANKR 863	212				EU 228332	35008								
					FRANKR 1041	136								
					NIEDL 30328	4578								
					ITAL 678	126								
					GRIECH 35660	6538								
					SPAN 159773	23830								
					BELGI 796	98								
					CEUTA 4300	610								
					TUERK 1147	244								
					ISRAEL 593	107								
					JORDAN 627	135								
					AUSF 7520*	1243*								
					EU 5188	870								
					FRANKR 249	83								
					NIEDL 700	88								

Spezialhandel nach Waren

Wichtigste Ursprungs- und Bestimmungs-Laender	JANUAR 1999		dt = 100kg	1000 DM	Wichtigste Ursprungs- und Bestimmungs-Laender	JANUAR 1999		dt = 100kg	1000 DM	Wichtigste Ursprungs- und Bestimmungs-Laender	JANUAR 1999		dt = 100kg	1000 DM
	dt = 100kg	1000 DM				dt = 100kg	1000 DM				dt = 100kg	1000 DM		
0709 20 00 SPARGEL FRISCH ODER GEKUEHLT					0709 60 10 GEMUESEPAPRIKA USW FRISCH OD GEKUEHLT					0709 90 39 ANDERE OLIVEN FRISCH ODER GEKUEHLT				
EINF	807*	729*			EINF	165959*	43306*			EINF	115*	19*		
EU	138	142			EU	156131	40592			EU	115	19		
NIEDL	94	102			FRANKR	683	121			AUSF	*	1*		
S AFR	246	133			NIEDL	9454	3025			EU		1		
PERU	378	413			ITAL	1294	282			0709 90 40 KAPERN FRISCH ODER GEKUEHLT				
AUSF	32*	43*			GRIECH	699	229			EINF	*	1*		
EU	31	41			SPAN	143719	36846			EU		1		
0709 30 00 AUBERGINEN FRISCH ODER GEKUEHLT					0709 60 91 CAPSICUMFRUCHT HST V CAPSICIN USW FR					0709 90 50 FENCHEL FRISCH ODER GEKUEHLT				
EINF	15453*	3642*			EINF	169*	46*			EINF	7821*	1255*		
EU	14084	3249			EU	169	46			EU	7796	1251		
NIEDL	1206	347			AUSF	6*	2*			ITAL	7261	1136		
ITAL	1138	226			EU	6	2			SPAN	467	92		
SPAN	11819	2618			0709 60 95 CAPSICUMFRUECHTE HERST V AETH OELN					0709 90 60 ZUCKERMAIS FRISCH ODER GEKUEHLT				
TUERK	1119	318			EINF	*	*			EINF	1217*	301*		
AUSF	244*	50*			AUSF	*	*			EU	677	103		
EU	217	40			0709 60 99 AND CAPSICUM- PIMENTAFRUECHTE FR GEK					0709 90 70 ZUCCHINI FRISCH ODER GEKUEHLT				
0709 40 00 SELLERIE AUSG KNOLLESELLERIE FR GEK					0709 70 00 GARTENSPINAT USW FRISCH ODER GEKUEHLT					0709 90 90 ANDERES GEMUESE FRISCH ODER GEKUEHLT				
EINF	5126*	688*			EINF	6200*	1315*			EINF	37987*	8262*		
EU	4972	652			EU	5192	1312			AUS LG	79	25		
NIEDL	811	105			FRANKR	308	73			EU	34158	6950		
ITAL	2029	274			ITAL	5709	1220			FRANKR	2743	403		
SPAN	1999	259			AUSF	95*	7*			NIEDL	7162	1869		
AUSF	319*	31*			EU	31	6			ITAL	15445	3555		
EU	305	26			0709 90 10 AND SALAT FR OD GEKUEHLT OH CHICOREE					0709 90 90 KARTOFFELN AUCH GEKOCHT GEFROREN				
0709 51 10 PILZ GATTUNG AGARICUS FRISCH GEKUEHLT					0709 90 20 MANGOLD UND KARDE FRISCH OD GEKUEHLT					0710 10 00 KARTOFFELN AUCH GEKOCHT GEFROREN				
EINF	25253*	8701*			EINF	2182*	315*			EINF	7946*	1274*		
EU	19037	7167			EU	2182	315			EU	7946	1274		
FRANKR	140	73			FRANKR	5623	4432			NIEDL	7281	1170		
NIEDL	18412	6934			NIEDL	226	85			BELGI	350	58		
ITAL	118	54			ITAL	3096	1063			AUSF	170*	28*		
BELGI	324	84			SPAN	2090	437			EU	144	21		
POLEN	3843	807			BELGI	647	334			0709 52 00 TRUEFFELN FRISCH ODER GEKUEHLT				
YSCHHE	245	62			AUSF	121*	95*			EINF	11*	178*		
UNGARN	2416	660			EU	113	91			EU	10	158		
AUSF	864*	185*			FRANKR	60	70			FRANKR	1	117		
EU	859	177			0709 90 31 OLIVEN NICHT ZUR OELGEWINNUNG FR GEK					0709 51 50 STEINPILZE FRISCH ODER GEKUEHLT				
NIEDL	703	104			EINF	140*	55*			EINF	16*	28*		
0709 51 30 PFIFFERLINGE FRISCH ODER GEKUEHLT					0709 90 31 OLIVEN NICHT ZUR OELGEWINNUNG FR GEK					0709 51 90 ANDERE PILZE FRISCH ODER GEKUEHLT				
EINF	11*	27*			EINF	140*	55*			EINF	4357*	2101*		
EU	1	4			EU	140	55			EU	2983	1556		
AUSF	10*	16*			GRIECH	129	50			FRANKR	200	221		
EU	10	16			AUSF	*	*			NIEDL	1729	727		
0709 51 50 STEINPILZE FRISCH ODER GEKUEHLT					0709 90 31 OLIVEN NICHT ZUR OELGEWINNUNG FR GEK					0709 51 90 ANDERE PILZE FRISCH ODER GEKUEHLT				
EINF	16*	28*			EINF	140*	55*			ITAL	877	512		
EU	12	19			EU	140	55			POLEN	927	341		
AUSF	*	*			ITAL	1823	270			UNGARN	393	166		
0709 51 90 ANDERE PILZE FRISCH ODER GEKUEHLT					0709 90 31 OLIVEN NICHT ZUR OELGEWINNUNG FR GEK					0709 51 90 ANDERE PILZE FRISCH ODER GEKUEHLT				
EINF	4357*	2101*			EINF	140*	55*			AUSF	27*	26*		
EU	2983	1556			EU	140	55			EU	26	23		
FRANKR	200	221			0709 90 31 OLIVEN NICHT ZUR OELGEWINNUNG FR GEK					0709 52 00 TRUEFFELN FRISCH ODER GEKUEHLT				
NIEDL	1729	727			EINF	140*	55*			EINF	11*	178*		
ITAL	877	512			EU	140	55			EU	10	158		
POLEN	927	341			GRIECH	129	50			FRANKR	1	117		
UNGARN	393	166			AUSF	*	*			AUSF	*	*		
AUSF	27*	26*			0709 90 31 OLIVEN NICHT ZUR OELGEWINNUNG FR GEK					0709 52 00 TRUEFFELN FRISCH ODER GEKUEHLT				
EU	26	23			EINF	140*	55*			EU	11*	178*		
0709 52 00 TRUEFFELN FRISCH ODER GEKUEHLT					0709 90 31 OLIVEN NICHT ZUR OELGEWINNUNG FR GEK					0709 52 00 TRUEFFELN FRISCH ODER GEKUEHLT				
EINF	11*	178*			EINF	140*	55*			EU	10	158		
EU	10	158			EU	140	55			FRANKR	1	117		
FRANKR	1	117			GRIECH	129	50			AUSF	*	*		
AUSF	*	*			AUSF	*	*			EU	144	21		



Spezialhandel nach Waren

Wichtigste Ursprungs- und Bestimmungs-Laender	JANUAR 1999		dt = 100kg	1000 DM	Wichtigste Ursprungs- und Bestimmungs-Laender	JANUAR 1999		dt = 100kg	1000 DM	Wichtigste Ursprungs- und Bestimmungs-Laender	JANUAR 1999		dt = 100kg	1000 DM
	dt = 100kg	1000 DM				dt = 100kg	1000 DM				dt = 100kg	1000 DM		
0711 30 00 KAPERN VORLAEUFIG HALTBAR GEMACHT					0712 20 00 SPEISEZWIEBELN GETROCKNET					0712 90 30 TOMATEN GETROCKNET				
EINF	285*	108*			EINF	8627*	3904*			EINF	2529*	1758*		
TUERK	137	53			EV	110	30			AUS LG	6	3		
MAROKK	148	55			AUS LG	2474	984			EU	2091	1437		
AUSF	3*	3*			EU	4156	1790			NIEDL	76	54		
EU	2	2			FRANKR	3252	1320			ITAL	642	498		
0711 40 00 GURKEN CORNICHONS VORLAEUF HALTB GEM					0712 90 50 KAROTTEN UND SPEISEMOEHREN GETROCKNET					0712 90 90 AND GEMUESE MISCHG V GEMUESE GETROCK				
EINF	7381*	517*			EINF	3856*	929*			EINF	8978*	5518*		
AUS LG	2580	193			EV	85	20			EV	283	70		
EU	35	13			AUS LG	741	184			AUS LG	3766	915		
POLEN	1892	143			EU	1846	459			EU	1742	2598		
USA	2301	119			FRANKR	375	181			FRANKR	127	474		
INDIEN	3096	235			NIEDL	219	152			NIEDL	511	572		
AUSF	*	*			SPAN	1014	114			ITAL	197	365		
0711 90 10 CAPSICUMFRUECHTE USW VORLAEUF HALTBAR					0712 30 00 PILZE UND TRUEFFELN GETROCKNET					0713 10 10 ERBSEN ZUR AUSSAAT				
EINF	73*	22*			EINF	1755*	4000*			EINF	4926*	575*		
EU	19	8			EV	65	65			EU	869	67		
AUSF	11*	13*			PV	165	215			USA	3257	456		
0711 90 30 ZUCKERMAIS VORLAEUFIG HALTBAR GEMACHT					0712 90 05 KARTOFFELN GETROCKNET					0713 10 90 ANDERE ERBSEN TROCKEN				
EINF	*	*			EINF	720*	143*			EINF	129522*	4266*		
AUSF	*	*			EV	65	65			AUS LG	232	15		
0711 90 40 PILZ AGARICUS VORL HALTBAR					0712 90 11 ZUCKERMAIS GETROCK HYBRIDEN Z AUSSAAT									
	KG/NET EDA	KG/NET EDA			EINF	98*	193*							
EINF	217033*	739*			USA	96	192							
AUS LG	2340	16			AUSF	6*	15*							
EU	17550	80			EU	3	6							
NIEDL	17550	80												
POLEN	199483	659												
AUSF	188520*	676*												
EU	164820	645												
NIEDL	79830	250												
ITAL	84990	388												
0711 90 50 AND PILZE VORLAEUFIG HALTBAR GEMACHT														
	DT	DT												
EINF	8123*	2133*												
AUS LG	850	142												
EU	3500	731												
NIEDL	3493	725												
LITAU	285	111												
BULGAR	260	103												
UKRAIN	99	62												
W RUSS	1561	608												
RUSSLD	375	135												
CHINA	1756	342												
AUSF	204*	188*												
SCHWZ	204	188												
0711 90 70 AND GEMUESE VORLAEUF HALTBAR GEMACHT														
EINF	2195*	254*												
AUS LG	153	14												
EU	1145	141												
NIEDL	516	73												
CHINA	986	106												
AUSF	141*	36*												
EU	141	36												
0711 90 90 MISCHUNGEN V GEMUESE VORLAEUF HALTBAR														
EINF	76*	9*												
EU	6	2												
AUSF	6*	2*												





Spezialhandel nach Waren

Wichtigste Ursprungs- und Bestimmungs-Laender	JANUAR 1999		dt = 100kg	1000 DM	Wichtigste Ursprungs- und Bestimmungs-Laender	JANUAR 1999		dt = 100kg	1000 DM	Wichtigste Ursprungs- und Bestimmungs-Laender	JANUAR 1999		dt = 100kg	1000 DM
	dt = 100kg	1000 DM				dt = 100kg	1000 DM				dt = 100kg	1000 DM		
0802 11 10					EU	2245	962			0802 90 60				
BITTERE MANDELN IN DER SCHALE					FRANKR	2141	917			QUEENSLAND NUESSE				
EINF	*	1*			USA	17754	6325			EINF	289*	391*		
AUSF	*	*			CHINA	204	54			AUSTRAL	289	391		
					AUSF	1994*	517*			AUSF	*	*		
0802 11 90					EU	1818	739			0802 90 85				
ANDERE MANDELN IN DER SCHALE					NIEDL	1009	409			ANDERE SCHALENFRUECHTE				
EINF	1211*	923*			ITAL	661	260			EINF	871*	658*		
EU	988	749			DAENM	134	53			EU	372	163		
SPAN	970	739			POLEN	176	76			FRANKR	184	80		
USA	223	174								ITAL	106	53		
AUSF	33*	10*								KENIA	90	106		
EU	30	7								AUSTRAL	222	312		
0802 12 10										AUSF	126*	38*		
BITTERE MANDELN OHNE SCHALE					0802 32 00					EU	52	20		
EINF	351*	197*			WALNUESSE OHNE SCHALE									
EU	30	22			EINF	5182*	3701*			0803 00 11				
MAROKK	321	175			AUS LG	464	289			MEHLBANANEN FRISCH				
AUSF	34*	23*			EU	1912	1698			EINF	176*	34*		
0802 12 90					FRANKR	1887	1572			EU	58	10		
ANDERE MANDELN OHNE SCHALE					TUERK	99	106			AUSF	68*	9*		
EINF	31447*	23307*			UNGARN	581	326			EU	68	9		
EV	95	66			RUMAEN	242	161							
AUS LG	2570	1947			MOLDAU	674	368							
EU	7060	5984			USA	1033	710							
FRANKR	251	193			INDIEN	514	259							
NIEDL	201	156			CHINA	100	58							
ITAL	357	377			AUSF	177*	210*							
SPAN	6190	5205			EU	165	194							
USA	23758	16881			NIEDL	94	102							
IRAN	566	391			DAENM	40	54							
AUSF	7707*	6366*												
EU	7391	6055			0802 40 00									
FRANKR	1686	1452			ESSKASTANIEN									
ITAL	1974	1718			EINF	5144*	1565*							
G BRIT	234	203			EU	4441	1347							
DAENM	931	521			FRANKR	840	356							
SPAN	973	776			ITAL	3148	903							
SCHWED	104	93			SPAN	416	74							
OESTER	1178	993			TUERK	696	215							
BELGI	297	287			AUSF	40*	17*							
POLEN	176	177			EU	38	16							
UNGARN	61	55												
0802 21 00					0802 50 00									
HASELNUESSE IN DER SCHALE					PISTAZIEN									
EINF	1219*	471*			EINF	25978*	15990*							
EU	769	303			AUS LG	5481	2933							
FRANKR	340	144			EU	554	303							
ITAL	402	139			ITAL	552	302							
USA	450	168			TUERK	687	308							
AUSF	1246*	550*			USA	5663	4390							
EU	862	366			IRAN	18074	10989							
FRANKR	204	94			AUSF	11635*	5988*							
NIEDL	266	103			EU	11489	5866							
DAENM	110	50			FRANKR	3895	2181							
POLEN	383	183			NIEDL	556	323							
					ITAL	250	82							
0802 22 00					G BRIT	4176	1932							
HASELNUESSE OHNE SCHALE					GRIECH	1118	549							
EINF	78123*	54562*			SPAN	469	229							
AUS LG	16212	10998			OESTER	122	124							
EU	24349	17068			BELGI	837	392							
FRANKR	204	136			POLEN	100	64							
ITAL	23534	16555												
G BRIT	240	174			0802 90 10									
SPAN	260	192			PEKAN-(HICKORY-)NUESSE									
TUERK	51149	35882			EINF	176*	260*							
GEORG	825	481			USA	164	243							
ASERB	1790	1124			AUSF	173*	122*							
AUSF	5053*	3976*			EU	173	122							
EU	4927	3865			G BRIT	136	90							
FRANKR	1521	1284												
DAENM	412	318			0802 90 30									
SCHWED	215	168			AREKA-(BETEL-)NUESSE UND KOLANUESSE									
OESTER	2626	1944			EINF	*	*							
BELGI	102	110			AUSF	*	*							
0802 31 00					0802 90 50									
WALNUESSE IN DER SCHALE					PINIENKERNE									
EINF	20246*	7360*			EINF	473*	1172*							
AUS LG	599	189			EU	125	428							
					PORTUG	51	186							
					SPAN	64	238							
					PAKIST	252	585							
					CHINA	95	151							
					AUSF	43*	111*							
					EU	24	75							

Spezialhandel nach Waren

Wichtigste Ursprungs- und Bestimmungs-Länder	JANUAR 1999		dt = 100kg	1000 DM	Wichtigste Ursprungs- und Bestimmungs-Länder	JANUAR 1999		dt = 100kg	1000 DM	Wichtigste Ursprungs- und Bestimmungs-Länder	JANUAR 1999		dt = 100kg	1000 DM
	dt = 100kg	1000 DM				dt = 100kg	1000 DM				dt = 100kg	1000 DM		
0804 20 10					EU	999	207			ITAL	473	69		
FEIGEN FRISCH					NIEDL	426	76			DAENM	3115	996		
EINF	1221*	512*			ITAL	331	55			SPAN	5905	838		
EU	608	136			0805 10 10					SCHWED	906	143		
ITAL	573	110			BLUT- HALBBLUTORANGEN					FINNL	1177	190		
BRASIL	505	311			EINF	120204*	11098*			OESTER	593	94		
AUSP	28*	21*			EU	119533	11046			POLEN	9394	1168		
EU	24	20			FRANKR	843	78			0805 20 30				
0804 20 90					ITAL	40328	3953			MONREALES SATSUMAS FRISCH				
FEIGEN GETROCKNET					SPAN	78365	7015			EINF	45681*	5009*		
EINF	4404*	1436*			AUSP	2268*	258*			EU	42617	4540		
AUS LG	285	89			EU	2160	250			ITAL	1051	169		
EU	104	66			FRANKR	1476	133			SPAN	41508	4335		
TUERK	4075	1278			DAENM	466	87			TUERK	3130	452		
ISRAEL	114	66			0805 10 30					AUSP	6502*	645*		
AUSP	5146*	1620*			NAVEL NAVELINEN USW FRISCH					EU	6451	627		
EU	4911	1631			EINF	600010*	55084*			G BRIT	557	58		
NIEDL	3398	1061			EU	541111	46783			SCHWED	3470	331		
DAENM	432	189			ITAL	15134	1241			FINNL	2308	226		
OESTER	719	182			SPAN	525258	47485			0805 20 50				
POLEN	163	56			TUERK	1552	171			MANDARINEN WILKINGS FRISCH				
0804 30 00					MAROKK	55122	5910			EINF	3641*	517*		
ANANAS					ARGENT	358	50			EU	2701	397		
EINF	45022*	5626*			ZYPERN	1292	104			SPAN	2623	384		
AUS LG	15	15			AUSP	35208*	2381*			TUERK	889	107		
EU	449	101			EU	30677	1963			AUSP	25*	3*		
FRANKR	446	100			DAENM	1962	173			0805 20 70				
ELFBK	21819	2447			SPAN	12190	956			TANGERINEN FRISCH				
GHANA	2779	331			SCHWED	11636	243			EINF	87*	21*		
S AFR	1176	316			OESTER	4188	531			EU	77	12		
HONDUR	837	118			POLEN	2424	226			AUSP	*	*		
COSTA	17486	2120			TSCHE	1797	149			0805 20 90				
AUSP	11808*	1674*			0805 10 50					ANDERE ZITRUSFRUCHTKREUZUNG FRISCH				
EU	11354	1596			ANDERE SUESSORANGEN FRISCH					EINF	12103*	1589*		
NIEDL	1204	213			EINF	36743*	3804*			EU	4369	586		
ITAL	1899	233			EU	35300	3559			GRIECH	495	79		
DAENM	469	78			ITAL	12578	1042			SPAN	3874	507		
PORTUG	1048	125			SPAN	22639	2608			TUERK	5676	713		
SPAN	3759	465			TUERK	722	74			ZYPERN	1891	264		
SCHWED	571	104			AUSP	25189*	2240*			AUSP	579*	125*		
FINNL	329	57			EU	24976	2229			EU	579	125		
OESTER	541	111			G BRIT	746	71			NIEDL	409	90		
BELGI	599	75			DAENM	6682	635			0805 30 10				
POLEN	395	53			SPAN	3243	275			ZITRONEN FRISCH ODER GETROCKNET				
0804 40 20					SCHWED	2839	270			EINF	111022*	13300*		
AVOCADOFRUECHTE FRISCH V 1.1.-31.5.					FINNL	640	71			EU	103174	12347		
EINF	16382*	3854*			OESTER	10340	858			ITAL	6007	755		
EU	6477	1597			0805 10 82					GRIECH	2301	287		
FRANKR	389	120			ANDERE ORANGEN FRISCH VOM 1.1.-31.3.					SPAN	94590	11301		
SPAN	6088	1475			EINF	33404*	3172*			TUERK	4605	553		
S AFR	3348	611			EU	13981	1474			ZYPERN	2728	324		
ISRAEL	6240	1875			ITAL	594	76			AUSP	6137*	795*		
AUSP	1818*	532*			SPAN	13357	1393			EU	5611	759		
EU	1745	513			S AFR	19281	1685			DAENM	422	66		
SPAN	1513	446			AUSP	47*	9*			SPAN	2117	227		
0804 40 90					EU	47	9			SCHWED	1842	214		
AVOCADOFRUECHTE FRISCH V 1.6.-30.11.					0805 10 84					OESTER	958	186		
EINF	*	*			ANDERE ORANGEN FRISCH VOM 1.4.-15.10.					0805 30 90				
AUSP	*	*			EINF	*	*			LIMETTEN FRISCH ODER GETROCKNET				
0804 40 95					AUSP	*	*			EINF	2326*	685*		
AVOCADOFRUECHTE FRISCH V 1.12.-31.12.					0805 10 86					EU	125	43		
EINF	*	*			ANDERE ORANGEN FRISCH V 16.10.-31.12.					MEXIKO	1467	458		
AUSP	*	*			EINF	*	*			BRASIL	325	98		
0804 50 00					AUSP	*	*			AUSP	33*	16*		
GUAVEN MANGO- MANGOSTANFRUCHT FRISCH					0805 20 10					EU	28	13		
EINF	19348*	4042*			CLEMENTINEN FRISCH					0805 40 20				
AUS LG	101	101			EINF	670839*	95761*			PAMPELMUSEN USW FR GETR V 1.1.-30.4.				
EU	206	54			EU	630937	90658			EINF	70196*	6720*		
S AFR	1020	200			FRANKR	3840	560			EU	5054	541		
MEXIKO	1716	382			ITAL	4577	609			SPAN	4757	504		
GUATEM	398	102			GRIECH	16195	2020			TUERK	8205	748		
ECUAD	1182	204			SPAN	606243	87455			S AFR	4186	440		
PERU	539	106			MAROKK	35765	5085			USA	28256	2503		
BRASIL	13631	2763			AUSP	32015*	4254*			HONDUR	635	57		
THAIL	145	123			EU	22082	3026			KUBA	4135	384		
AUSP	1065*	228*			FRANKR	1870	304			ZYPERN	2011	175		
					NIEDL	3007	385			ISRAEL	17424	1832		

Spezialhandel nach Waren

Wichtigste Ursprungs- und Bestimmungs-Leaender	JANUAR 1999				Wichtigste Ursprungs- und Bestimmungs-Leaender	JANUAR 1999				Wichtigste Ursprungs- und Bestimmungs-Leaender	JANUAR 1999			
	dt = 100kg	1000 DM	dt = 100kg	1000 DM		dt = 100kg	1000 DM	dt = 100kg	1000 DM		dt = 100kg	1000 DM	dt = 100kg	1000 DM
AUSF	2241*	223*			0806 20 12					AUSF	1185*	199*		
EU	1317	128			SULTANINEN IN UMSCHLISSUNGEN < 2 KG					EU	1038	175		
POLEN	908	92			EINF	2141*	554*			NIEDL	832	107		
0805 40 90					EU	194	44			0807 20 00				
PAMPELMUSEN USW FR GETR V 1.8.-31.10.					TUERK	1408	308			PAPAYA - FRUECHTE FRISCH				
EINF	*	*			USA	541	202			EINF	2267*	923*		
AUSF	*	*			AUSF	1392*	303*			EU	9	6		
0805 40 95					EU	1385	301			GHANA	244	60		
PAMPELMUSEN USW FR GETR 1.11.-31.12.					FRANKR	345	75			USA	141	117		
EINF	*	*			ITAL	419	92			BRASIL	1740	671		
AUSF	*	*			SPAN	251	54			AUSF	318*	148*		
0806 90 00					0806 20 18					EU	312	144		
AND ZITRUSFRUECHTE FRISCH GETROCKNET					AND WEINTRAUBEN GETROCKN UMSCHL <2KG					0808 10 10				
EINF	1246*	323*			EINF	222*	89*			MOSTAEPFEL FRISCH VOM 16.9. - 16.12.				
AUS LG	5	2			AUS LG	12	3			EINF	*	*		
EU	571	65			EU	5	2			AUSF	*	*		
SPAN	566	64			USA	169	74			0808 10 20				
ISRAEL	372	202			AUSF	28*	14*			AEPFEL GOLDEN DELICIOUS FRISCH				
AUSF	22*	11*			EU	9	5			EINF	64200*	6307*		
EU	3	3			0806 20 91					EU	64121	6295		
0806 10 10					KORINTHEN IN UMSCHLISSUNGEN > 2 KG					FRANKR	3114	366		
TAFELTRAUBEN FRISCH					EINF	891*	220*			NIEDL	1307	91		
EINF	152344*	29856*			EU	888	219			ITAL	58346	5701		
EU	130221	22593			GRIECH	888	219			OESTER	975	106		
FRANKR	5188	1072			AUSF	138*	44*			AUSF	11950*	581*		
ITAL	81865	12508			EU	120	39			EU	11682	564		
GRIECH	5724	1483			0806 20 92					G BRIT	522	82		
SPAN	37489	7555			SULTANINEN IN UMSCHLISSUNGEN > 2 KG					PORTUG	341	55		
TUERK	1226	278			EINF	36542*	7326*			BELGI	10602	405		
S AFR	3119	1247			AUS LG	637	155			0808 10 50				
NAMIB	185	103			EU	7384	1325			AEPFEL GRANNY SMITH FRISCH				
USA	617	328			GRIECH	7260	1307			EINF	44616*	5621*		
BRASIL	240	88			TUERK	19461	3659			EU	44524	5508		
CHILE	185	79			S AFR	728	159			FRANKR	11511	1960		
ARGENT	16530	5127			USA	4828	1140			ITAL	31244	3462		
AUSF	5054*	993*			CHILE	1360	324			SPAN	1307	134		
EU	2026	391			ARGENT	175	61			AUSF	3017*	421*		
FRANKR	1011	184			IRAN	713	130			EU	1974	333		
NIEDL	154	52			AUSTRAL	1873	528			G BRIT	179	314		
PORTUG	327	59			AUSF	3128*	669*			RUSSLD	840	76		
POLEN	2415	489			EU	2314	516			0808 10 90				
TSCHE	391	71			FRANKR	375	89			ANDERE AEPFEL FRISCH				
0806 10 93					NIEDL	1064	211			EINF	259433*	25145*		
AND WEINTRAUBEN FRISCH VOM 1.1.-14.7.					DAENN	192	56			EU	249542	24047		
EINF	16145*	2954*			OESTER	281	78			FRANKR	34430	3023		
EU	13186	2075			POLEN	493	93			NIEDL	67434	4734		
ITAL	7331	1037			0806 20 98					ITAL	107472	13210		
SPAN	5744	1012			AND WEINTRAUBEN GETROCKN UMSCHL >2KG					SPAN	376	89		
S AFR	314	148			EINF	1951*	496*			SCHWED	2665	222		
USA	212	98			EU	414	99			OESTER	9004	1026		
BRASIL	560	220			NIEDL	414	99			BELGI	28156	1742		
ARGENT	607	362			S AFR	1200	295			S AFR	6301	691		
AUSF	810*	327*			USA	327	99			USA	2089	322		
EU	727	308			AUSF	100*	27*			AUSF	45226*	3018*		
NIEDL	120	61			EU	28	8			EU	43585	2870		
ITAL	192	81			0807 11 00					FRANKR	2252	242		
SCHWED	151	63			WASSERMELONEN FRISCH					NIEDL	4498	288		
0806 10 95					EINF	5804*	381*			G BRIT	2431	431		
AND WEINTRAUBEN FRISCH V 15.7.-31.10.					EU	4718	225			DAENN	26245	1309		
EINF	*	*			ITAL	1791	84			PORTUG	442	83		
AUSF	*	*			GRIECH	2778	120			SPAN	938	67		
0806 10 97					GUATEM	728	95			SCHWED	2338	144		
AND WEINTRAUBEN FRISCH V 1.11.-31.12.					AUSF	165*	26*			FINNL	4164	266		
EINF	*	*			EU	57	11			RUSSLD	512	62		
AUSF	*	*			0807 19 00					0808 20 10				
0806 20 11					ANDERE MELONEN FRISCH					MOSTBIRNEN FRISCH VOM 1.8. BIS 31.12.				
KORINTHEN IN UMSCHLISSUNGEN < 2 KG					EINF	19015*	3751*			EINF	*	*		
EINF	284*	77*			EU	3260	473			AUSF	*	*		
EU	238	54			FRANKR	650	147			0808 20 50				
AUSF	2*	1*			SPAN	2532	318			ANDERE BIRNEN FRISCH				
EU	2	1			S AFR	549	135			EINF	158060*	22032*		
					VENEZU	202	51			EU	150699	20781		
					BRASIL	8654	1085			FRANKR	2297	326		
					ISRAEL	5772	1861			NIEDL	3037	418		
										ITAL	134783	18730		
										SPAN	7078	775		
										BELGI	3337	503		
										TUERK	247	66		

Spezialhandel nach Waren

Wichtigste Ursprungs- und Bestimmungs-Länder	JANUAR 1999		dt = 100kg	1000 DM	Wichtigste Ursprungs- und Bestimmungs-Länder	JANUAR 1999		dt = 100kg	1000 DM	Wichtigste Ursprungs- und Bestimmungs-Länder	JANUAR 1999		dt = 100kg	1000 DM
	dt = 100kg	1000 DM				dt = 100kg	1000 DM				dt = 100kg	1000 DM		
USA	5915	1123			0810 10 05					EU	269	112		
AUSF	3396*	427*			ERDBEEREN FRISCH VOM 1.1. BIS 30.4.					SCHWED	250	92		
EU	3267	417			EINF	3937*	2663*			AUSF	7*	3*		
FRANKR	1013	142			EU	2607	1635			EU	4	1		
ITAL	379	50			FRANKR	320	73			0810 40 50				
G BRIT	608	68			NIEDL	325	305			FRUECHTE VACCINIUM MACROCARPUM USW FR				
PORTUG	288	59			ITAL	1012	505			EINF	85*	108*		
0808 20 90					SPAN	625	524			CHILE	46	58		
QUITTEN FRISCH					BELGI	313	221			AUSF	1*	1*		
EINF	1903*	339*			MAROKK	354	231			EU	1	1		
EU	102	18			AEGYPT	172	176			0810 40 90				
TUERK	1798	319			USA	275	210			AND FRUECHTE D GATTUNG VACCINIUM FR				
AUSF	8*	2*			ISRAEL	523	405			EINF	27*	16*		
EU	8	2			AUSF	186*	91*			EU	14	4		
0809 10 00					EU	171	78			AUSF	4*	5*		
APRIKOSEN FRISCH					NIEDL	148	59			EU	1	1		
EINF	2015*	588*			0810 10 10					0810 50 10				
EU	723	151			ERDBEEREN FRISCH VOM 1. 5. BIS 31. 7.					KIWIFRUECHTE FRISCH VOM 1.1.-14.5.				
ITAL	637	134			EINF	*	*			EINF	87011*	18181*		
S AFR	1194	357			AUSF	*	*			EU	80687	16374		
AUSF	46*	23*			0810 10 80					FRANKR	5257	1372		
EU	42	22			ERDBEEREN FRISCH VOM 1.8. BIS 31.12.					ITAL	70883	14291		
0809 20 05					EINF	*	*			GRIECH	4165	657		
SAUERKIRSCHEN FRISCH					AUSF	*	*			SPAN	238	52		
EINF	26*	7*			0810 20 10					NEUSEE	6230	1792		
AUSF	3*	2*			HIMBEEREN FRISCH					AUSF	4249*	908*		
0809 20 95					EINF	109*	253*			EU	2842	677		
ANDERE KIRSCHEN FRISCH					EU	13	38			FRANKR	2439	563		
EINF	541*	388*			CHILE	76	170			ITAL	234	71		
EU	193	46			AUSF	56*	19*			POLEN	1361	224		
CHILE	99	85			EU	53	15			0810 50 20				
ARGENT	226	234			0810 20 90					KIWIFRUECHTE FRISCH VOM 15.5.-15.11.				
AUSF	174*	147*			BRONBEEREN MAULBEEREN USW FRISCH					EINF	*	*		
EU	174	147			EINF	52*	110*			AUSF	*	*		
FRANKR	94	58			EU	12	29			0810 50 30				
0809 30 10					CHILE	34	67			KIWIFRUECHTE FRISCH VOM 16.11.-31.12.				
BRUGNOLEN NEKTARINEN FRISCH					AUSF	123*	17*			EINF	*	*		
EINF	49534*	9458*			EU	123	15			AUSF	*	*		
EU	48859	9156			0810 30 10					0810 90 30				
FRANKR	48853	9154			SCHWARZE JOHANNISBEEREN FRISCH					TAMARINDEN KASCHUAEPFEL USW FRISCH				
S AFR	245	97			EINF	15*	5*			EINF	3481*	1507*		
CHILE	113	50			EU	15	6			EU	355	138		
ARGENT	298	159			AUSF	*	*			NIEDL	122	61		
AUSF	17*	7*			0810 30 30					MADAG	2339	953		
EU	2	1			ROTE JOHANNISBEEREN FRISCH					S AFR	704	347		
0809 30 90					EINF	53*	71*			AUSF	993*	409*		
ANDERE PFIRSICHE FRISCH					EU	32	34			EU	991	408		
EINF	27128*	4616*			AUSF	*	*			NIEDL	819	331		
EU	26185	4335			0810 30 90					0810 90 40				
FRANKR	26166	4332			AND JOHANNISBEEREN STACHELBEEREN FR					PASSIONSFRUCHT KARAMBOLEN USW FRISCH				
S AFR	663	194			EINF	37*	44*			EINF	1478*	758*		
ARGENT	255	79			EU	1	2			EU	175	58		
AUSF	951*	208*			AUSF	*	*			KOLUMB	108	91		
EU	951	208			0810 40 10					MALAYS	1015	505		
ITAL	938	208			PREISELBEEREN FRISCH					AUSF	39*	31*		
0809 40 05					EINF	517*	51*			EU	35	24		
PFLAUMEN FRISCH					EU	4	5			0810 90 85				
EINF	4997*	972*			CHINA	503	69			ANDERE FRUECHTE FRISCH				
EU	4314	714			AUSF	7*	4*			EINF	31097*	6603*		
ITAL	3964	635			EU	4	2			EU	26567	5025		
S AFR	323	106			0810 40 30					FRANKR	5851	1158		
ARGENT	249	126			HEIDELBEEREN FRISCH					NIEDL	299	115		
AUSF	390*	93*			EINF	279*	133*			ITAL	3862	771		
EU	383	90			0810 40 90					SPAN	16519	2969		
0809 40 90					SCHLEHEN FRISCH					TUERK	1698	337		
SCHLEHEN FRISCH					EINF	*	*			KOLUMB	457	462		
EINF	*	*			AUSF	*	*			ECUAD	76	61		
AUSF	*	*			EU	*	*			IRAN	1352	281		
										ISRAEL	384	151		
										MALAYS	79	50		

Spezialhandel nach Waren

Wichtigste Ursprungs- und Bestimmungs-Länder	JANUAR 1999		dt = 100kg	1000 DM	Wichtigste Ursprungs- und Bestimmungs-Länder	JANUAR 1999		dt = 100kg	1000 DM	Wichtigste Ursprungs- und Bestimmungs-Länder	JANUAR 1999		dt = 100kg	1000 DM
	dt = 100kg	1000 DM				dt = 100kg	1000 DM				dt = 100kg	1000 DM		
AUSF	173*	60*			0811 20 51					USA	379	90		
EU	133	48			ROTE JOHANNISB AUCH GEK GEFR OH ZUCK					KANADA	729	298		
0811 10 11					EINF	6612*	1039*			AUSF	1096*	390*		
ERDBEEREN GEKOCHT USW ZUCKERG >13 GHT					AUS LG	100	29			EU	1059	376		
EINF	*	*			EU	1431	250			NIEDL	697	230		
AUSF	*	*			FRANKR	450	74			ITAL	250	103		
0811 10 19					NIEDL	628	109			0811 90 70				
ERDBEEREN GEKOCHT USW ZUCKERG <13 GHT					BELGI	353	67			HEIDELB VACC MYRTILLOIDES USW GEK O Z				
EINF	1*	1*			POLN	4068	609			EINF	2595*	1026*		
EU	1	1			TSCHE	1013	151			AUS LG	60	23		
AUSF	*	*			AUSF	380*	51*			EU	600	241		
0811 10 90					EU	380	51			FINNL	480	193		
AND ERDBEEREN O ZUCKER GEKOCHT GEFR					0811 20 59					USA	227	84		
EINF	26513*	8390*			BROMBEEREN USW AUCH GEK GEFR OH ZUCK					KANADA	1670	673		
EV	265	82			EINF	4096*	855*			AUSF	364*	97*		
LV	440	99			AUS LG	230	50			EU	364	97		
AUS LG	738	171			EU	395	86			NIEDL	220	78		
EU	5308	1237			BELGI	292	59			0811 90 75				
FRANKR	893	164			POLN	203	53			SAUERKIRSCHEN GEKOCHT GEFR O ZUCKER				
NIEDL	962	323			TSCHE	270	61			EINF	15010*	3155*		
SPAN	2735	588			UNGARN	694	148			AUS LG	250	58		
BELGI	468	107			BULGAR	300	71			EU	547	98		
TUERK	1881	643			BR JUG	2183	414			BELGI	528	92		
POLN	17675	6175			AUSF	1668*	415*			POLN	12039	2568		
MEXIKO	440	94			EU	1668	415			BR JUG	2200	433		
CHILE	470	113			FRANKR	202	54			AUSF	831*	197*		
ARGENT	220	51			NIEDL	928	213			EU	827	196		
AUSF	3543*	1029*			BELGI	400	100			NIEDL	382	86		
EU	3356	1010			0811 20 90					G BRIT	192	74		
FRANKR	445	150			AND BEEREN AUCH GEKOCHT GEFR OH ZUCK					0811 90 80				
NIEDL	198	56			EINF	2383*	460*			AND KIRSCHEN GEKOCHT GEFR OHNE ZUCKER				
ITAL	744	186			EU	478	131			EINF	1339*	452*		
G BRIT	1094	347			FINNL	240	69			EU	1339	452		
SPAN	210	92			POLN	1905	329			FRANKR	190	65		
OESTER	243	84			AUSF	293*	58*			NIEDL	360	142		
0811 20 11					EU	285	54			GRIECH	235	78		
HIMBEER USW GEK GEFR ZUCKERG >13 GHT					0811 90 11					BELGI	554	166		
EINF	*	*			TROP FRUECHTE NUESSE GEK ZUCKERG >13%					AUSF	115*	45*		
AUSF	*	*			EINF	*	*			EU	15	1		
0811 20 19					AUSF	*	*			0811 90 85				
HIMBEER USW GEK GEFR ZUCKERG <13 GHT					0811 90 19					TROP FRUECHTE NUESSE GEK USW O ZUCKER				
EINF	38*	16*			AND FRUECHTE GEKOCHT ZUCKERGEH >13%					EINF	4837*	1046*		
EU	38	16			EINF	233*	53*			AUS LG	330	85		
AUSF	50*	9*			EU	233	53			EU	229	43		
EU	50	9			GRIECH	230	50			MEXIKO	453	99		
0811 20 31					AUSF	5*	4*			GUATEM	2114	461		
AND HIMBEEREN O ZUCKER GEKOCHT GEFR					EU	5	4			KOLUMB	590	103		
EINF	17540*	4700*			0811 90 31					ECUAD	240	50		
EU	2793	714			TROP FRUECHTE NUESSE GEK ZUCKERG <13%					INDIEN	267	70		
NIEDL	987	241			EINF	175*	41*			THAIL	239	68		
BELGI	1794	463			EU	175	41			PHILIP	113	54		
POLN	2001	467			AUSF	1*	1*			AUSF	155*	48*		
UNGARN	1402	525			0811 90 39					EU	105	35		
SLOWEN	180	52			AND FRUECHTE GEKOCHT ZUCKERGEH <13%					0811 90 95				
BR JUG	11154	2938			EINF	1658*	172*			AND FRUECHTE GEKOCHT GEFR OHNE ZUCKER				
AUSF	1827*	541*			EU	35	9			EINF	39846*	6925*		
EU	1780	506			TSCHE	1623	163			EV	19	4		
FRANKR	195	99			AUSF	1514*	184*			AUS LG	338	87		
NIEDL	411	74			EU	1514	184			EU	19737	4008		
ITAL	350	88			DAENM	1514	184			FRANKR	3775	815		
SPAN	183	52			0811 90 50					NIEDL	2183	400		
OESTER	278	89			HEIDELB VACC MYRTILL GEK USW O ZUCKER					ITAL	2081	192		
0811 20 39					EINF	4770*	1490*			G BRIT	840	186		
SCHW JOHANNISB AUCH GEK GEFR OH ZUCK					AUS LG	270	40			GRIECH	6011	1310		
EINF	7583*	1783*			EU	648	209			SPAN	350	60		
EV	1095	250			SCHWED	260	101			SCHWED	388	121		
EU	524	147			ESTLD	408	113			FINNL	964	297		
BELGI	500	138			LITAU	438	130			OESTER	540	70		
POLN	7057	1635			POLN	1365	451			BELGI	2604	555		
AUSF	2861*	658*			TSCHE	510	151			TUERK	1020	221		
EU	2861	658			0811 90 59					ESTLD	200	55		
FRANKR	393	110			HEIDELB VACC MYRTILL GEK USW O ZUCKER					LITAU	220	58		
ITAL	2450	541			EINF	4770*	1490*			POLN	3394	302		
					AUS LG	270	40			TSCHE	603	93		
					EU	648	209			SLOWAK	920	78		
					SCHWED	260	101			UNGARN	2408	260		
					ESTLD	408	113			BULGAR	580	50		
					LITAU	438	130			W RUSS	800	110		
					POLN	1365	451			BR JUG	1791	148		
					TSCHE	510	151			GUATEM	470	95		
										COSTA	812	153		
										BRASIL	3889	826		
										ISRAEL	195	88		

Spezialhandel nach Waren

Wichtigste Ursprungs- und Bestimmungs- Laender	JANUAR 1999		dt = 100kg	1000 DM	Wichtigste Ursprungs- und Bestimmungs- Laender	JANUAR 1999		dt = 100kg	1000 DM	Wichtigste Ursprungs- und Bestimmungs- Laender	JANUAR 1999		dt = 100kg	1000 DM
	dt = 100kg	1000 DM				dt = 100kg	1000 DM				dt = 100kg	1000 DM		
INDIEN	770	77			EU	61	22			0813 40 60				
CHINA	1355	218			0813 10 00					TAMARINDEN GETROCKNET				
AUSF	4969*	1056*			APRIKOSEN GETROCKNET					EINF	21*	4*		
EU	4387	910			EINF	4880*	1737*			AUSF	*	*		
FRANKR	454	118			AUS LG	458	107			0813 40 70				
NIEDL	1608	328			EU	314	223			KASCHU-AEPPFEL LITSCHIS USW GETROCKNET				
ITAL	800	71			FRANKR	310	221			EINF	20*	14*		
DAENM	872	125			TUERK	3533	1274			EU	7	5		
OESTER	784	237			S AFR	168	76			AUSF	*	*		
POLEN	401	101			IRAN	528	155			0813 40 95				
0812 10 00					AUSF	1377*	563*			ANDERE FRUECHTE GETROCKNET				
KIRSCHEN VORLAEUFIG HALTBAR GEMACHT					EU	932	457			EINF	3831*	1818*		
EINF	201*	35*			NIEDL	600	281			AUS LG	1737	934		
EU	201	35			DAENM	198	108			EU	345	196		
AUSF	*	*			POLEN	145	60			FRANKR	321	184		
0812 20 00					0813 20 00					TUERK	303	73		
ERDBEEREN VORLAEUFIG HALTBAR GEMACHT					PFLAUMEN GETROCKNET					POLEN	251	107		
EINF	51*	18*			EINF	8553*	2891*			UNGARN	262	113		
EU	51	18			AUS LG	1032	263			RUMAEN	185	68		
AUSF	13*	5*			EU	1449	735			BULGAR	401	60		
EU	13	5			FRANKR	1185	655			USA	95	189		
0812 90 10					NIEDL	264	70			CHILE	1720	924		
APRIKOSEN VORLAEUFIG HALTBAR GEMACHT					USA	5260	1864			AUSF	1225*	1947*		
EINF	*	*			CHILE	1800	278			EU	438	1027		
AUSF	*	*			AUSF	1265*	537*			FRANKR	39	98		
0812 90 20					EU	1174	485			NIEDL	10	50		
ORANGEN VORLAEUFIG HALTBAR GEMACHT					ITAL	180	72			ITAL	31	50		
EINF	*	*			DAENM	446	125			G BRIT	59	349		
AUSF	3*	9*			SPAN	185	86			DAENM	30	95		
EU	3	9			OESTER	243	135			SCHWED	32	141		
0812 90 30					0813 30 00					OESTER	190	190		
PAPAYA-FRUECHTE VORLAEUF HALTBAR GEM					AEPPFEL GETROCKNET					SCHWZ	113	80		
EINF	264*	80*			EINF	4887*	2244*			POLEN	539	630		
BRASIL	245	74			AUS LG	242	156			NEUSEE	8	61		
AUSF	6*	4*			EU	517	477			0813 50 12				
EU	6	4			NIEDL	50	58			MISCHOBST V PAPAYA USW O PFLAUM GETR				
0812 90 40					ITAL	444	416			EINF	25*	12*		
HEIDELBEEREN VORLAEUF HALTBAR GEMACHT					TUERK	1702	350			EU	10	5		
EINF	*	*			POLEN	102	113			AUSF	*	*		
AUSF	*	*			UNGARN	178	124			0813 50 15				
0812 90 50					RUMAEN	100	53			AND MISCHOBST OH PFLAUMEN GETROCKNET				
SCHW JOHANNISBEEREN VORL HALTBAR GEM					CHILE	1280	876			EINF	1*	2*		
EINF	*	*			CHINA	612	175			EU	1	2		
AUSF	*	*			AUSF	462*	228*			AUSF	*	*		
0812 90 60					EU	375	177			0813 50 19				
HIMBEEREN VORLAEUFIG HALTBAR GEMACHT					NIEDL	189	73			MISCHOBST MIT PFLAUMEN GETROCKNET				
EINF	64*	8*			0813 40 10					EINF	11*	8*		
EU	64	8			PFIRSICHE USW GETROCKNET					EU	2	2		
AUSF	*	*			EINF	594*	213*			AUSF	1596*	708*		
0812 90 70					AUS LG	350	123			EU	1361	598		
GUAVEN MANGOS USW VORL HALTB GEMACHT					EU	54	34			FRANKR	362	150		
EINF	8*	7*			CHINA	515	169			NIEDL	296	127		
EU	8	5			AUSF	102*	62*			ITAL	147	61		
AUSF	*	*			EU	90	55			OESTER	302	149		
0812 90 95					0813 40 30					0813 50 31				
AND FRUECHTE VORLAEUF HALTBAR GEMACHT					BIRNEN GETROCKNET					MISCHUNGEN V TROP NUESSEN GETROCKNET				
EINF	2261*	390*			EINF	689*	149*			EINF	*	*		
EU	800	326			AUS LG	492	108			AUSF	18*	8*		
FRANKR	558	300			EU	3	3			EU	18	8		
POLEN	1257	55			CHINA	492	108			0813 50 39				
AUSF	61*	22*			AUSF	86*	39*			AND MISCHUNG SCHALENFR P 0801 U 0802				
					EU	74	34			EINF	7*	5*		
					0813 40 50					EU	7	5		
					PAPAYA-FRUECHTE GETROCKNET					AUSF	1718*	726*		
					EINF	118*	77*			EU	1718	726		
					AUS LG	67	57			FRANKR	502	174		
					EU	1	1			ITAL	504	176		
					THAIL	113	73			G BRIT	73	77		
					AUSF	1*	1*			DAENM	186	135		
					EU	1	1			SPAN	172	60		

Spezialhandel nach Waren

Wichtigste Ursprungs- und Bestimmungs-Länder	JANUAR 1999				Wichtigste Ursprungs- und Bestimmungs-Länder	JANUAR 1999				Wichtigste Ursprungs- und Bestimmungs-Länder	JANUAR 1999			
	dt = 100kg	1000 DM	dt = 100kg	1000 DM		dt = 100kg	1000 DM	dt = 100kg	1000 DM		dt = 100kg	1000 DM	dt = 100kg	1000 DM
0813 50 91	AND MISCH V GETR FRUECH O PFLAUM FEIG				0901 12 00	KAFFEE NICHT GER ENTKOFFEINIERT				AUSF	75*	135*		
EINF	15*	10*			SACK		SACK		EU		1			
AUSF	1015*	583*			EINF	*	*		USA	52	99			
EU	952	540			AUSF	90336*	26744*		0902 10 00					
FRANKR	318	191			GEW DT	54200			GRUENER TEE NICHT FERMENT UMSCH <3 KG					
NIEDL	209	85			EV	51781	15023		EINF	300*	602*			
SPAN	173	104			LV	18003	5708		AUS LG	36	65			
OESTER	179	116			EU	13947	4094		EU	31	70			
0813 50 99					FRANKR	4342	1346		UNGARN	42	96			
AND MISCHUNGEN V GETROCKNET FRUECHTEN					NIEDL	4971	1229		INDIEN	78	197			
EINF	142*	65*			PORTUG	800	322		CHINA	102	138			
EU	87	54			SPAN	1673	537		AUSF	189*	415*			
AUSF	29*	34*			SCHWED	469	159		EU	74	176			
EU	27	31			OESTER	289	111		OESTER	29	82			
0814 00 00					BELGI	1803	390		SCHWZ	58	161			
SCHALEN V ZITRUSFRUECHTEN MELONEN					NORWEG	499	194		0902 20 00					
EINF	1033*	214*			SCHWZ	1976	868		GRUENER TEE NICHT FERMENT UMSCH >3 KG					
AUS LG	23	7			POLEN	317	91		EINF	5548*	3766*			
EU	321	66			USA	68703	19906		AUS LG	748	658			
SPAN	270	54			KANADA	1843	536		EU	5	4			
HAITI	497	89			NICARA	258	70		INDIEN	246	279			
AUSF	404*	235*			COSTA	273	114		SRI LANK	393	142			
EU	276	177			SKOREA	2520	871		INDONE	222	50			
OESTER	147	104			0901 21 00				CHINA	4235	2522			
KAPITEL 9					KAFFEE GEROESTET NICHT ENTKOFFEINIERT				JAPAN	350	653			
KAFFEE, TEE, MATE UND GEWUERZE					DT				TAIWAN	65	90			
0901 11 00					EINF				AUSF	560*	539*			
KAFFEE NICHT GER NICHT ENTKOFF					EU				EU	88	70			
SACK					FRANKR				SCHWZ	70	80			
EINF	809816*	190400*			NIEDL	14983	11337		USA	314	300			
GEW DT	488630				ITAL	799	460		0902 30 00					
EV	13885	3033			G BRIT	29	99		SCHWARZER TEE IN UMSCHLISSUNG < 3 KG					
LV	19710	4249			DAENM	58	56		EINF	2272*	1600*			
AUS LG	538416	130163			SPAN	2684	1662		EU	10	27			
GUINEA	841	146			OESTER	2449	1766		TUERK	508	92			
LIBERI	838	138			BELGI	143	151		INDIEN	656	672			
ELFBK	2752	459			SCHWZ	220	237		SRI LANK	863	620			
KAMERU	1844	363			COSTA	54	67		CHINA	59	79			
R KONG	1638	347			AUSF	52610*	38392*		AUSF	2023*	2545*			
DR KON	427	79			EV	943	649		EU	1683	2026			
RUANDA	8197	2004			LV	2293	1391		FRANKR	133	111			
BURUND	5511	1426			EU	43756	32633		NIEDL	826	932			
AETHIO	12026	4347			FRANKR	9282	6055		ITAL	132	263			
KENIA	16377	6146			NIEDL	14983	11337		G BRIT	158	178			
UGANDA	17702	3692			ITAL	799	460		DAENM	109	145			
TANSAN	27084	6724			G BRIT	1649	1300		SPAN	44	55			
MADAG	2410	424			DAENM	447	297		SCHWED	75	61			
SAMBIA	154	58			GRIECH	1192	945		OESTER	85	115			
SIMBAB	3569	1360			PORTUG	172	90		BELGI	106	135			
MALAWI	1723	613			SPAN	830	483		SCHWZ	75	158			
MEXIKO	2128	825			OESTER	918	744		LITAU	94	83			
GUATEM	18709	5279			BELGI	13437	10887		RUSSLO	22	60			
HONDUR	20845	5307			NORWEG	57	54		KANADA	56	52			
EL SAL	20680	5268			TUERK	225	151		0902 40 00					
NICARA	4411	1273			LITAU	2143	1596		SCHWARZER TEE IN UMSCHLISSUNG > 3 KG					
COSTA	29170	7545			POLEN	2614	1576		EINF	23168*	11775*			
PANAMA	2545	701			TSCHE	2082	818		AUS LG	2763	2423			
KUBA	4500	1094			UNGARN	502	410		EU	14	19			
HAITI	563	59			RUMAEN	79	90		SCHWZ	217	83			
DOM RP	4972	1191			AEGYPT	106	90		TUERK	254	183			
KOLUMB	153487	40883			S AFR	61	59		KENIA	514	356			
VENEZU	1369	341			NAMIB	81	74		SIMBAB	1510	691			
ECUAD	362	81			USA	148	160		MALAWI	238	189			
PERU	31952	7276			KANADA	59	59		ARGENT	409	85			
BRASIL	248308	53432			ZYPERN	49	62		INDIEN	6451	4904			
BOLIV	3059	759			HONGK	174	142		SRI LANK	4747	2029			
INDIEN	3928	825			AUSTRAL	206	174		VIETN	1306	540			
LAOS	4121	741			0901 22 00				INDONE	3885	960			
VIETN	67096	11278			KAFFEE GEROESTET ENTKOFFEINIERT				CHINA	2807	1423			
INDONE	34975	6099			EINF	1105*	1010*		TAIWAN	165	143			
CHINA	238	65			EU	1100	999		PAPUA	374	79			
PAPUA	49315	12080			FRANKR	1016	926		AUSF	4798*	3370*			
AUSF	33809*	8378*			AUSF	8671*	7926*		EU	1014	616			
GEW DT	20285				EU	8488	7826		FRANKR	256	135			
EU	28249	7177			FRANKR	1070	885		NIEDL	211	116			
FRANKR	2489	707			NIEDL	3566	3320		ITAL	172	96			
ITAL	1036	199			ITAL	134	80		DAENM	130	56			
SPAN	4129	770			SPAN	356	207		SPAN	111	69			
OESTER	19174	5220			BELGI	3265	3269		SCHWZ	83	94			
BELGI	1371	264			POLEN	86	50		TSCHE	89	70			
SCHWZ	372	76			0901 90 10				RUSSLO	95	113			
TSCHE	637	124			KAFFEEESCHALEN UND KAFFEEHAEUETCHEN				GEORG	148	59			
USA	4604	980			EINF	*	*		KANADA	158	131			
0901 11 00					AUSF	*	*		AUSTRAL	106	123			
KAFFEE NICHT GER NICHT ENTKOFF					0901 90 90				KAPITEL 9					
SACK					KAFFEE MIT KAFFEEGEHALT				KAFFEE, TEE, MATE UND GEWUERZE					
EINF	809816*	190400*			EINF	43*	89*		0901 11 00					
GEW DT	488630				EU	43	89		KAFFEE NICHT GER NICHT ENTKOFF					
EV	13885	3033			NIEDL	42	88		SACK					
LV	19710	4249			0901 11 00				EINF					
AUS LG	538416	130163			KAFFEE NICHT GER NICHT ENTKOFF				GEW DT					
GUINEA	841	146			SACK				EV					
LIBERI	838	138			EINF				LV					
ELFBK	2752	459			EU				AUS LG					
KAMERU	1844	363			FRANKR				GUINEA					
R KONG	1638	347			NIEDL				LIBERI					
DR KON	427	79			ITAL				ELFBK					
RUANDA	8197	2004			G BRIT				KAMERU					
BURUND	5511	1426			DAENM				R KONG					
AETHIO	12026	4347			SPAN				DR KON					
KENIA	16377	6146			OESTER				RUANDA					
UGANDA	17702	3692			BELGI				BURUND					
TANSAN	27084	6724			NORWEG				AETHIO					
MADAG	2410	424			TUERK				KENIA					
SAMBIA	154	58			LITAU				UGANDA					
SIMBAB	3569	1360			POLEN				TANSAN					
MALAWI	1723	613			TSCHE				MADAG					
MEXIKO	2128	825			UNGARN				SAMBIA					
GUATEM	18709	5279			RUMAEN				SIMBAB					
HONDUR	20845	5307			AEGYPT				MALAWI					
EL SAL	20680	5268			S AFR				MEXIKO					
NICARA	4411	1273			NAMIB				GUATEM					
COSTA	29170	7545			USA				HONDUR					
PANAMA	2545	701			KANADA				EL SAL					
KUBA	4500	1094			ZYPERN				NICARA					
HAITI	563	59			HONGK				COSTA					
DOM RP	4972	1191			AUSTRAL				PANAMA					
KOLUMB	153487	40883			0901 22 00				KUBA					
VENEZU	1369	341			KAFFEE GEROESTET ENTKOFFEINIERT				HAITI					
ECUAD	362	81			EINF				DOM RP					
PERU	31952	7276			EU				KOLUMB					
BRASIL	248308	53432			FRANKR				VENEZU					
BOLIV														

Spezialhandel nach Waren

Wichtigste Ursprungs- und Bestimmungs-Länder	JANUAR 1999				Wichtigste Ursprungs- und Bestimmungs-Länder	JANUAR 1999				Wichtigste Ursprungs- und Bestimmungs-Länder	JANUAR 1999			
	dt = 100kg	1000 DM	dt = 100kg	1000 DM		dt = 100kg	1000 DM	dt = 100kg	1000 DM		dt = 100kg	1000 DM	dt = 100kg	1000 DM
0903 00 00					0904 20 35					EU	42	23		
MATE					CAPSICUMFRUECHTE HERST V ETHER OEL					0908 10 10				
EINF	486*	113*			EINF	*	*			MUSKATNUSS NICHT GEMAHL HST ETHEROEL				
BRASIL	486	113			AUSF	*	*			EINF	99*	54*		
AUSF	52*	83*			0904 20 39					GRENAD	99	54		
EU	11	22			AND CAPSICUMFRUECHTE NICHT GEMAHLEN					AUSF	1*	1*		
0904 11 10					EINF	887*	398*			0908 10 90				
PFEFFER NICHT GEM HERST ETHER OEL USW					AUS LG	73	49			ANDERE MUSKATNUESSE				
EINF	105*	122*			EU	50	32			EINF	575*	423*		
EU	45	47			MEXIKO	339	151			AUS LG	6	5		
INDONE	60	75			JAMAİK	236	107			EU	96	92		
AUSF	*	*			AUSF	113*	79*			FRANKR	40	64		
0904 11 90					EU	94	56			GRENAD	333	236		
ANDERER PFEFFER NICHT GEMAHLEN USW					0904 20 90					INDONE	116	68		
EINF	12342*	11070*			CAPSICUM- PIMENTAFRUECHTE GEMAHLEN					AUSF	238*	210*		
AUS LG	328	280			EINF	6041*	2581*			EU	196	172		
EU	546	566			PV	36	16			NIEDL	97	76		
NIEDL	523	545			AUS LG	660	215			0908 20 10				
MAURIT	80	120			EU	1198	526			MUSKATBLUETE NICHT GEMAHLEN USW				
BRASIL	3834	2548			NIEDL	413	231			EINF	154*	267*		
INDIEN	504	241			SPAN	760	244			EU	29	53		
THAIL	476	186			TUERK	479	112			NIEDL	29	53		
VIETN	128	98			UNGARN	1188	489			INDONE	118	196		
INDONE	4596	6036			BR JUG	215	69			AUSF	5*	3*		
MALAYS	1258	1375			S AFR	400	144			EU	5	3		
SINGAP	577	527			USA	81	147			0908 20 90				
CHINA	277	289			CHILE	140	52			MUSKATBLUETE GEMAHLEN SONST ZERKLEIN				
JAPAN	6	56			ISRAEL	1789	806			EINF	5*	52*		
AUSF	641*	806*			INDONE	94	74			INDONE	5	52		
EU	529	658			CHINA	284	68			AUSF	51*	104*		
NIEDL	71	94			AUSF	997*	711*			EU	38	76		
ITAL	158	143			EU	741	448			0908 30 00				
SPAN	51	52			NIEDL	54	90			AMOMEN UND KARDAMOMEN				
OESTER	122	168			SPAN	250	85			EINF	222*	153*		
HONGK	70	83			OESTER	263	126			EU	10	8		
0904 12 00					POLEN	45	116			GUATEM	203	127		
PFEFFER GEMAHLEN OD SONST ZERKLEINERT					TSCHE	85	65			AUSF	23*	17*		
EINF	348*	311*			0905 00 00					EU	19	11		
EU	211	162			VANILLE					0909 10 10				
NIEDL	192	148			EINF	370*	1843*			ANISFRUECHTE				
INDIEN	61	64			AUS LG	137	560			EINF	245*	99*		
AUSF	2307*	1998*			EU	12	26			EU	108	34		
EU	1816	1434			MADAG	220	1035			TUERK	124	61		
FRANKR	192	213			KOMOR	83	487			AUSF	76*	47*		
NIEDL	810	367			INDONE	45	182			EU	54	31		
G BRIT	49	74			F POLY	2	56			0909 10 90				
DAENM	79	108			AUSF	162*	1075*			STERNANISFRUECHTE				
OESTER	501	433			EU	99	718			EINF	490*	162*		
BELGI	83	110			FRANKR	23	150			AUS LG	15	6		
NORWEG	45	59			ITAL	15	101			EU	147	47		
POLEN	321	354			G BRIT	23	106			CHINA	201	71		
0904 20 10					DAENM	20	218			AUSF	33*	25*		
GEMUESEPAPRIKA USW NICHT GEMAHLEN					OESTER	6	58			EU	6	7		
EINF	2242*	1632*			SCHWZ	43	201			0909 20 00				
EV	102	70			JAPAN	11	88			KORIANDEFRUECHTE				
AUS LG	595	357			0906 10 00					EINF	1900*	214*		
EU	341	166			ZIMT ZIMTBLUETEN NICHT GEMAHLEN USW					EU	371	77		
FRANKR	186	98			EINF	328*	161*			NIEDL	348	71		
SPAN	155	71			EU	146	39			AUSF	503*	83*		
TUERK	700	706			SRILAN	67	95			EU	483	76		
USA	27	106			AUSF	61*	43*			0907 00 00				
CHILE	89	63			EU	38	20			GEWUERZNELKE MUTTERNELKE NELKENSTIELE				
CHINA	1061	572			0906 20 00					EINF	271*	55*		
AUSF	913*	1004*			ZIMT ZIMTBLUETEN GEMAHLEN USW					AUSF	66*	30*		
EV	44	53			EINF	1230*	569*			0907 00 00				
EU	792	855			EU	124	63			GEMUESEPAPRIKA USW NICHT GEMAHLEN				
FRANKR	94	107			NIEDL	106	50			EINF	26*	6*		
NIEDL	224	265			USA	866	360			EU	25	5		
G BRIT	156	178			SRILAN	50	72			AUSF	*	*		
SCHWED	91	108			AUSF	169*	103*			0904 20 31				
OESTER	73	68			EU	81	52			CAPSICUMFRUCHT HST CAPSICIN USW GEFR				
BELGI	121	106			0907 00 00					EINF	26*	6*		
SCHWZ	63	77			GEMUESEPAPRIKA USW NICHT GEMAHLEN					EU	25	5		
0904 20 31					EINF	271*	55*			AUSF	*	*		
CAPSICUMFRUCHT HST CAPSICIN USW GEFR					AUSF	66*	30*			0904 20 31				
EINF	26*	6*			0907 00 00					CAPSICUMFRUCHT HST CAPSICIN USW GEFR				
EU	25	5			GEMUESEPAPRIKA USW NICHT GEMAHLEN					EINF	26*	6*		
AUSF	*	*			EINF	271*	55*			EU	25	5		
0904 20 31					AUSF	66*	30*			AUSF	*	*		
CAPSICUMFRUCHT HST CAPSICIN USW GEFR					0907 00 00					0904 20 31				
EINF	26*	6*			GEMUESEPAPRIKA USW NICHT GEMAHLEN					CAPSICUMFRUCHT HST CAPSICIN USW GEFR				
EU	25	5			EINF	271*	55*			EU	25	5		
AUSF	*	*			AUSF	66*	30*			AUSF	*	*		



Spezialhandel nach Waren

Wichtigste Ursprungs- und Bestimmungs-Laender	JANUAR 1999				Wichtigste Ursprungs- und Bestimmungs-Laender	JANUAR 1999				Wichtigste Ursprungs- und Bestimmungs-Laender	JANUAR 1999			
	dt = 100kg	1000 DM	dt = 100kg	1000 DM		dt = 100kg	1000 DM	dt = 100kg	1000 DM		dt = 100kg	1000 DM	dt = 100kg	1000 DM
0909 30 11					0910 10 11					AUSF	59*	53*		
KREUZKUEMMELFRUECHTE HERST ETHER OEL					INGWER GANZ USW Z IND HERSTG ETH OELE					EU	38	45		
EINF	*	*			EINF	6*	3*			0910 40 90				
AUSF	*	*			AUSF	*	*			LORBEERBLAETTER				
0909 30 19					0910 10 19					EINF	428*	281*		
AND KREUZKUEMMELFRUECHTE NICHT GEMAHL					INGWER GANZ USW ZU AND VERWENDUNG					AUS LG	11	5		
EINF	706*	142*			EINF	590*	210*			EU	5	2		
AUS LG	30	8			AUS LG	104	36			TUERK	396	250		
EU	179	44			EU	19	11			AUSF	45*	34*		
TUERK	250	51			BRASIL	184	55			EU	20	14		
AUSF	33*	11*			CHINA	170	54			0910 50 00				
EU	32	10			AUSF	65*	38*			CURRY				
0909 30 90					EU	63	37			EINF	526*	180*		
KREUZKUEMMELFRUECHTE GEMAHLEN USW					0910 10 90					AUS LG	35	20		
EINF	7*	4*			ANDERER INGWER					EU	310	118		
AUSF	21*	20*			EINF	285*	144*			G BRIT	300	112		
EU	17	17			EU	101	31			INDIEN	199	52		
0909 40 11					CHINA	164	104			AUSF	62*	56*		
KUEMMELFRUECHTE NICHT GEM HST ETHOEL					AUSF	88*	73*			EU	49	32		
EINF	103*	16*			EU	64	57			0910 91 10				
AUSF	*	*			G BRIT	56	52			GEWUERZMISCHUNGEN NICHT GEMAHLEN USW				
0909 40 19					0910 20 10					EINF	68*	35*		
AND KUEMMELFRUECHTE NICHT GEMAHLEN					SAPFRAN NICHT GEMAHLEN OD SONST ZERKL					EU	57	29		
EINF	2415*	385*			EINF	8*	182*			AUSF	32*	36*		
AUS LG	60	9			EU	6	43			0910 91 90				
EU	1317	215			IRAN	2	139			GEWUERZMISCHUNG GEMAHLEN SONST ZERKL				
NIEDL	865	129			AUSF	*	10*			EINF	1377*	765*		
FINNL	400	51			EU	6	5			EV	2	5		
POLEN	997	152			0910 20 90					AUS LG	135	71		
AUSF	127*	52*			SAPFRAN GEMAHLEN OD SONST ZERKLEINERT					EU	968	567		
EU	61	17			EINF	1*	94*			FRANKR	198	146		
0909 40 90					EU	1	70			NIEDL	546	345		
KUEMMELFRUECHTE GEMAHLEN SONST ZERKL					SPAN	1	54			AUSF	2283*	1811*		
EINF	34*	10*			AUSF	*	1*			EU	1181	739		
EU	5	4			EU	1	1			FRANKR	268	138		
AUSF	187*	38*			0910 30 00					NIEDL	175	138		
EU	133	26			KURKUMA					ITAL	182	62		
0909 50 11					EINF	674*	209*			G BRIT	128	88		
FENCHELFRUECHTE USW HERST ETHER OELE					AUS LG	169	31			OESTER	62	67		
EINF	*	*			EU	77	29			BELGI	224	160		
AUSF	*	*			INDIEN	473	123			LETTLD	81	58		
0909 50 19					AUSF	275*	103*			POLEN	293	290		
AND FENCHELFRUECHTE USW NICHT GEMAHL					EU	233	79			TSCHE	104	96		
EINF	1348*	384*			0910 40 11					RUSSLD	201	138		
AUS LG	23	3			FELDTHYMIAN NICHT GEMAHLEN SONST ZERK					LIBAN	93	82		
EU	482	142			EINF	19*	13*			JORDAN	35	51		
FRANKR	157	77			EU	10	11			0910 99 10				
ITAL	290	61			AUSF	5*	3*			SAMEN VON BOCKSHORNKLEE				
UNGARN	252	51			0910 40 13					EINF	321*	32*		
BULGAR	291	79			AND THYMIAN NICHT GEMAHLEN SONST ZERK					AUS LG	120	15		
AUSF	596*	390*			EINF	311*	191*			EU	1	1		
EU	518	334			AUS LG	32	11			AUSF	90*	17*		
OESTER	195	126			EU	183	116			EU	37	9		
BELGI	102	58			NIEDL	128	79			0910 99 91				
0909 50 90					ISRAEL	83	58			AND GEWUERZE NICHT GEMAHL SONST ZERKL				
FENCHELFRUECHTE USW GEMAHL ZERKLEIN					AUSF	59*	46*			EINF	400*	296*		
EINF	12*	7*			EU	40	32			AUS LG	15	10		
EU	7	2			0910 40 19					EU	263	177		
AUSF	82*	89*			THYMIAN GEMAHLEN OD SONST ZERKLEINERT					FRANKR	151	128		
EU	73	77			EINF	211*	58*			GUATEM	30	63		
					AUS LG	25	6			AUSF	64*	134*		
					EU	1	1			EU	62	130		
										0910 99 99				
										AND GEWUERZE GEMAHLEN OD SONST ZERKL				
										EINF	352*	244*		
										AUS LG	13	3		
										EU	118	146		
										NIEDL	54	92		
										TUERK	151	79		

Spezialhandel nach Waren

Wichtigste Ursprungs- und Bestimmungs-Länder	JANUAR 1999		dt = 100kg	1000 DM	Wichtigste Ursprungs- und Bestimmungs-Länder	JANUAR 1999		dt = 100kg	1000 DM	Wichtigste Ursprungs- und Bestimmungs-Länder	JANUAR 1999		dt = 100kg	1000 DM
	dt = 100kg	1000 DM				dt = 100kg	1000 DM				dt = 100kg	1000 DM		
AUSF	304*	361*			1003 00 10					1005 10 90				
EU	144	220			GERSTE ZUR AUSSAAT					ANDERER MAIS ZUR AUSSAAT				
FRANKR	16	54			EINF	321*	23*			EINF	4*	2*		
NIEDL	94	60			EU	321	23			AUSF	*	*		
G BRIT	18	73			AUSF	561*	44*			1005 90 00				
RUSSLD	76	57			EU	561	44			ANDERER MAIS				
KAPITEL 10					1003 00 90					EINF	62009*	15676*		
GETREIDE					ANDERE GERSTE					EV	91368	1309		
1001 10 00					EINF	141902*	4319*			EU	490748	12709		
HARTWEIZEN					EU	138262	4230			FRANKR	486931	12604		
EINF	257051*	8287*			FRANKR	88708	2781			OESTER	1857	70		
EU	256781	8276			DAENH	48193	1444			BELGI	642	64		
FRANKR	217755	6798			SLOWAK	2513	63			UNGARN	91830	1336		
ITAL	1992	119			AUSF	1104211*	18015*			USA	36820	1886		
SPAN	29279	1073			EV	600	17			AUSF	250052*	6531*		
BELGI	7496	265			EU	241379	6018			EU	248464	6441		
AUSF	*	*			NIEDL	165992	4030			FRANKR	64211	1674		
1001 90 10					ITAL	22303	632			NIEDL	120520	3241		
SPELZ ZUR AUSSAAT					DAENH	17915	503			ITAL	29232	791		
EINF	30*	3*			OESTER	3549	82			DAENH	10990	281		
EU	30	3			UNGARN	2500	60			OESTER	23369	539		
AUSF	*	*			ALGER	50002	612			SCHWZ	1598	90		
1001 90 91					SAUDIA	809249	11287			1006 10 10				
WEICHWEIZEN UND MENCHKORN ZUR AUSSAAT					1004 00 00					ROHREIS (PADDY-REIS) ZUR AUSSAAT				
EINF	20044*	1471*			HAFER					EINF	*	*		
EU	19564	1446			EINF	24725*	526*			AUSF	*	*		
FRANKR	12947	939			AUS LG	5641	35			1006 10 21				
OESTER	6095	458			EU	19084	491			ROHREIS PARBOILED RUNDKOERNIG				
AUSF	11404*	300*			FRANKR	8066	228			EINF	*	*		
EU	11404	300			OESTER	9925	232			AUSF	*	*		
NIEDL	7076	175			AUSF	30731*	789*			1006 10 23				
BELGI	3416	88			EU	29696	737			ROHREIS PARBOILED MITTELKOERNIG				
1001 90 99					NIEDL	3973	96			EINF	57*	14*		
ANDERER WEICHWEIZEN UND MENCHKORN					ITAL	2730	67			EU	39	12		
EINF	816806*	19673*			OESTER	10732	260			AUSF	*	*		
EU	814995	19603			BELGI	12011	296			1006 10 25				
FRANKR	574045	13424			SCHWZ	1035	52			ROHREIS PARBOILED LANGKORN LG:BR >2-3				
NIEDL	48455	1150			1005 10 11					EINF	34*	6*		
ITAL	4293	185			DOPPELHYBRIDMAIS USW ZUR AUSSAAT					EU	34	6		
G BRIT	74000	1831			EINF	*	*			AUSF	13*	2*		
DAENH	68449	1831			1005 10 13					1006 10 27				
OESTER	14093	335			DREIWECHHYBRIDMAIS ZUR AUSSAAT					ROHREIS PARBOILED LANGKORN LG:BR >3				
BELGI	31660	1047			EINF	6436*	1781*			EINF	*	*		
AUSF	3595179*	93413*			EU	4889	1510			AUSF	*	*		
EU	2369610	65588			FRANKR	4169	1139			1006 10 92				
FRANKR	173635	5281			NIEDL	720	371			ANDERER ROHREIS RUNDKOERNIG				
NIEDL	841551	21645			UNGARN	1235	216			EINF	80*	7*		
ITAL	267197	8046			KROAT	312	55			EU	60	5		
G BRIT	75604	2329			AUSF	*	*			AUSF	*	*		
IRLAND	66135	1581			1005 10 15					1006 10 94				
DAENH	48353	1826			EINFACHHYBRIDMAIS ZUR AUSSAAT					ANDERER ROHREIS MITTELKOERNIG				
GRIECH	57894	1510			EINF	20187*	6362*			EINF	26*	2*		
SPAN	97913	2487			EU	7827	3427			EU	3	1		
FINNL	183474	4440			FRANKR	6751	2924			AUSF	*	*		
OESTER	64292	1788			NIEDL	630	334			1006 10 96				
BELGI	493541	14657			OESTER	436	160			AND ROHREIS LANGKORN LANG:BREIT >2-3				
NORWEG	27441	610			TUERK	2918	710			EINF	256*	45*		
SCHWZ	1265	66			UNGARN	8703	2054			EU	256	45		
TUERK	189880	4367			USA	364	84			AUSF	*	*		
ALGER	963155	21792			KANADA	375	87			1006 10 96				
R KONG	43431	965			AUSF	5334*	1604*			AND ROHREIS LANGKORN LANG:BREIT >2-3				
1002 00 00					EU	1318	331			EINF	10*	4*		
ROGGEN					FRANKR	688	215			EU	10	4		
EINF	19034*	452*			OESTER	630	116			1006 10 96				
EU	19034	452			LITAU	918	520			AND ROHREIS LANGKORN LANG:BREIT >2-3				
NIEDL	17920	410			SLOWAK	2600	662			EINF	256*	45*		
AUSF	623928*	7360*			ALGER	498	91			EU	256	45		
EU	62390	1642			1005 10 19					AUSF	*	*		
FRANKR	10751	224			ANDERER HYBRIDMAIS ZUR AUSSAAT					1006 10 96				
NIEDL	34357	807			EINF	39*	36*			AND ROHREIS LANGKORN LANG:BREIT >2-3				
ITAL	2141	63			EU	39	36			EINF	256*	45*		
OESTER	18275	399			AUSF	*	*			EU	256	45		
BELGI	5266	132			1006 10 96					AUSF	*	*		
ISRAEL	5000	89			ANDERER HYBRIDMAIS ZUR AUSSAAT					1006 10 96				
JAPAN	550000	5603			EINF	39*	36*			AND ROHREIS LANGKORN LANG:BREIT >2-3				
					EU	39	36			EINF	256*	45*		
					AUSF	*	*			EU	256	45		
										AUSF	*	*		

Spezialhandel nach Waren

Wichtigste Ursprungs- und Bestimmungs-Laender	JANUAR 1999		dt = 100kg	1000 DM	Wichtigste Ursprungs- und Bestimmungs-Laender	JANUAR 1999		dt = 100kg	1000 DM	Wichtigste Ursprungs- und Bestimmungs-Laender	JANUAR 1999		dt = 100kg	1000 DM
	dt = 100kg	1000 DM				dt = 100kg	1000 DM				dt = 100kg	1000 DM		
1006 10 98					EV	6618	393			AUS LG	173	34		
AND ROHREIS LANGKORN LAENGE: BREITE >3					AUS LG	270	18			EU	1240	168		
EINF	2461*	197*			EU	950	110			ITAL	832	92		
EU	2451	197			ITAL	828	91			SPAN	455	58		
ITAL	2419	194			USA	6618	393			AUSF	104*	16*		
AUSF	*	*			INDIEN	1940	289			EU	91	14		
					THAIL	2385	184							
1006 20 11					AUSF	300*	77*							
REIS GESCHAELT PARBOILED RUNDKOERNIG					EU	211	66			1006 30 67				
EINF	431*	34*								REIS GESCHLIFF PARB LANGKORN LG: BR >3				
EU	2	1			1006 30 21					EINF	5758*	738*		
AUSF	4*	1*			REIS HALBGESCHLIFF PARBOILED RUNDKORN					AUS LG	84	14		
EU	4	1			EINF	296*	40*			EU	3368	416		
					EU	296	40			ITAL	2899	332		
1006 20 13					AUSF	*	*			G BRIT	469	84		
REIS GESCHAELT PARBOIL MITTELKOERNIG										USA	1448	185		
EINF	110*	14*			1006 30 23					INDIEN	714	115		
EU	72	9			REIS HALBGESCHLIFF PARBOIL MITTELKORN					AUSF	21518*	3399*		
AUSF	*	*			EINF	30*	7*			EV	1727	191		
					AUSF	*	*			EU	19786	3207		
1006 20 15										FRANKR	1241	194		
REIS GESCHAELT PARB LANGKORN L: B >2-3					1006 30 25					NIEDL	2027	295		
EINF	370*	48*			REIS HALBGESCHLIFF PARB LANGKORN >2-3					ITAL	522	79		
EU	370	48			EINF	310*	42*			G BRIT	3141	609		
AUSF	167*	16*			AUS LG	100	5			DAENM	6764	998		
EU	153	10			AUSF	*	*			GRIECH	821	136		
										SCHWED	2118	356		
1006 20 17					1006 30 27					FINNL	648	101		
REIS GESCHAELT PARB LANGKORN LG: BR >3					REIS HALBGESCHLIFF PARB LANGKORN >3					OESTER	831	152		
EINF	68200*	6059*			EINF	*	*			BELGI	1973	287		
EV	4000	255			AUSF	*	*			SCHWZ	661	62		
AUS LG	1000	67												
EU	41059	4379			1006 30 42					1006 30 92				
ITAL	4994	547			AND REIS HALBGESCHLIFFEN RUNDKOERNIG					AND REIS VOLLST GESCHLIFFEN RUNDKORN				
SPAN	38095	3832			EINF	*	*			EINF	20071*	1742*		
USA	27091	1678			AUSF	*	*			EU	19701	1694		
AUSF	996*	163*								ITAL	19657	1664		
EV	24	4			1006 30 44					AUSF	1758*	225*		
EU	972	159			AND REIS HALBGESCHLIFF MITTELKOERNIG					EU	1198	164		
OESTER	429	65			EINF	*	*			BELGI	520	55		
					AUSF	*	*			NORWEG	520	54		
1006 20 92														
ANDERER REIS GESCHAELT RUNDKOERNIG					1006 30 46					1006 30 94				
EINF	850*	132*			AND REIS HALBGESCHL LANGKORN L: B >2-3					AND REIS VOLLST GESCHLIFF MITTELKORN				
AUS LG	22	3			EINF	240*	29*			EINF	839*	124*		
EU	620	62			EU	240	29			AUS LG	97	16		
AUSF	1128*	133*			AUSF	*	*			EU	461	63		
EU	1108	131								USA	378	61		
NIEDL	1005	115			1006 30 48					AUSF	66*	26*		
					AND REIS HALBGESCHL LANGKORN LG: BR >3					EU	62	25		
1006 20 94					EINF	253*	40*			1006 30 96				
ANDERER REIS GESCHAELT MITTELKOERNIG					EU	253	40			AND REIS GESCHLIFF LANGKORN LG: BR >2-3				
EINF	92*	9*			AUSF	*	*			EINF	2583*	323*		
EU	92	9								AUS LG	102	18		
AUSF	143*	18*			1006 30 61					EU	2481	305		
EU	143	18			REIS VOLLST GESCHLIFF PARB RUNDKORN					ITAL	2481	305		
					EINF	310*	41*			AUSF	*	*		
1006 20 96					EU	310	41			1006 30 98				
AND REIS GESCHAELT LANGKORN LG: BR >2-3					AUSF	*	*			AND REIS GESCHLIFF LANGKORN LG: BR >3				
EINF	3335*	392*								EINF	6105*	974*		
EU	3329	391			1006 30 63					EV	617	51		
FRANKR	375	62			REIS VOLLST GESCHLIFF PARB MITTELKORN					AUS LG	489	86		
NIEDL	448	56			EINF	7*	2*			EU	4061	654		
ITAL	2505	273			EU	7	2			FRANKR	775	177		
AUSF	323*	46*			AUSF	*	*			ITAL	2277	344		
EU	308	41								SPAN	908	116		
					1006 30 65					USA	822	88		
1006 20 98					REIS GESCHLIFF PARB LANGKORN L: B >2-3					INDIEN	797	177		
AND REIS GESCHAELT LANGKORN LG: BR >3					EINF	1413*	199*			AUSF	9092*	1352*		
EINF	11873*	976*								EV	3189	251		



Spezialhandel nach Waren

Wichtigste Ursprungs- und Bestimmungs-Länder	JANUAR 1999		dt = 100kg	1000 DM	Wichtigste Ursprungs- und Bestimmungs-Länder	JANUAR 1999		dt = 100kg	1000 DM	Wichtigste Ursprungs- und Bestimmungs-Länder	JANUAR 1999		dt = 100kg	1000 DM
	dt = 100kg	1000 DM				dt = 100kg	1000 DM				dt = 100kg	1000 DM		
1103 14 00					AUSF	129*	5*			EU	132	26		
GROBGRIESS FEINGRIESS VON REIS					EU	129	5			1104 21 10				
EINF	28*	3*			1104 11 90					GERSTENKOERNER GESCHAELT				
EU	20	2			GERSTENFLOCKEN					EINF	699*	33*		
AUSF	285*	31*			EINF	30*	1*			EU	699	33		
EV	285	31			EU	30	1			AUSF	1787*	134*		
1103 19 10					AUSF	753*	54*			EU	1334	98		
GROBGRIESS FEINGRIESS VON ROGGEN					EU	703	47			ITAL	804	57		
EINF	*	*			1104 12 10					1104 21 30				
AUSF	*	*			HAFERKOERNER GEQUETSCHT					GERSTENKOERNER GESCHAELT GESCHNITTEN				
1103 19 30					EINF	10*	1*			EINF	*	*		
GROBGRIESS FEINGRIESS VON GERSTE					EU	10	1			AUSF	45*	3*		
EINF	*	*			AUSF	214*	11*			EU	45	3		
AUSF	*	*			EU	214	11			1104 21 50				
1103 19 90					1104 12 90					GERSTENKOERNER PERLFOERM GESCHLIFFEN				
GROBGRIESS FEINGRIESS V AND GETREIDE					HAFERFLOCKEN					EINF	393*	26*		
EINF	8*	1*			EINF	47*	4*			EU	393	26		
AUSF	250*	16*			EU	47	4			AUSF	238*	24*		
EU	250	16			AUSF	18611*	1803*			EU	238	24		
1103 21 00					EU	14520	1150			1104 21 90				
PELLETS VON WEIZEN					FRANKR	2734	193			GERSTENKOERNER NUR GESCHROTET				
EINF	71*	2*			NIEDL	4311	294			EINF	*	*		
EU	71	2			DABENH	3087	252			AUSF	3062*	142*		
AUSF	10212*	144*			SPAN	775	81			EU	3062	142		
EU	10212	144			SCHWED	932	84			OESTER	3050	141		
NIEDL	10212	144			OESTER	1033	67			1104 21 99				
1103 29 10					BELGI	1097	112			GERSTENKOERNER ANDERS BEARBEITET				
PELLETS VON ROGGEN					SCHWZ	1017	72			EINF	*	*		
EINF	*	*			GHANA	1042	99			AUSF	*	*		
AUSF	*	*			1104 19 10					1104 22 20				
1103 29 20					WEIZENKOERNER GEQUETSCHT OD FLOCKEN					HAFERKOERNER GESCHAELT				
PELLETS VON GERSTE					EINF	3849*	143*			EINF	275*	14*		
EINF	*	*			EU	3740	127			EU	275	14		
AUSF	*	*			NIEDL	1949	66			AUSF	749*	41*		
1103 29 30					BELGI	1659	57			EU	530	27		
PELLETS VON HAFER					AUSF	1946*	92*			1104 22 30				
EINF	*	*			EU	1928	91			HAFERKOERNER GESCHAELT GESCHNITT USW				
AUSF	*	*			1104 19 30					EINF	*	*		
1103 29 40					ROGGENKOERNER GEQUETSCHT OD FLOCKEN					AUSF	169*	20*		
PELLETS VON MAIS					EINF	82*	6*			EU	46	5		
EINF	456*	17*			EU	82	6			1104 22 50				
EU	443	15			AUSF	459*	30*			HAFERKOERNER PERLFOERMIG GESCHLIFFEN				
AUSF	401*	9*			EU	459	30			EINF	*	*		
EU	401	9			1104 19 50					AUSF	*	*		
1103 29 50					MAISKOERNER GEQUETSCHT OD ALS FLOCKEN					EU	46	5		
PELLETS VON REIS					EINF	6642*	239*			1104 22 90				
EINF	76*	9*			EU	6642	239			HAFERKOERNER NUR GESCHROTET				
EU	76	9			FRANKR	2870	96			EINF	*	*		
AUSF	*	*			NIEDL	3393	111			AUSF	*	*		
1103 29 90					AUSF	311*	16*			1104 22 98				
PELLETS VON ANDEREM GETREIDE					EU	279	13			HAFERKOERNER ANDERS BEARBEITET				
EINF	*	*			1104 19 91					EINF	6976*	228*		
AUSF	*	*			REISFLOCKEN					AUSTRAL	6976	228		
1104 11 10					EINF	416*	93*			AUSF	24*	3*		
GERSTENKOERNER GEQUETSCHT					EU	185	19			EU	24	3		
EINF	*	*			SCHWZ	231	74			1104 23 10				
1104 11 10					AUSF	362*	140*			MAISKOERNER GESCHAELT GESCHNITTEN USW				
GERSTENKOERNER GEQUETSCHT					EU	359	139			EINF	17283*	1278*		
EINF	*	*			NIEDL	338	135							
1104 11 10					1104 19 99									
GERSTENKOERNER GEQUETSCHT					AND GETREIDEKOERNER GEQUETSCHT FLOCK									
EINF	*	*			EINF	2539*	169*							
1104 11 10					EU	2308	100							
GERSTENKOERNER GEQUETSCHT					BELGI	2280	95							
EINF	*	*			SCHWZ	231	69							
1104 11 10					AUSF	132*	26*							
GERSTENKOERNER GEQUETSCHT														
EINF	*	*												

Spezialhandel nach Waren

Wichtigste Ursprungs- und Bestimmungs-Länder	JANUAR 1999				Wichtigste Ursprungs- und Bestimmungs-Länder	JANUAR 1999				Wichtigste Ursprungs- und Bestimmungs-Länder	JANUAR 1999			
	dt = 100kg	1000 DM	dt = 100kg	1000 DM		dt = 100kg	1000 DM	dt = 100kg	1000 DM		dt = 100kg	1000 DM	dt = 100kg	1000 DM
EU	17283	1278			AUSF	6826*	296*			ITAL	2288	443		
FRANKR	2036	103			EU	6826	296			G BRIT	3994	732		
NIEDL	5028	297			OESTER	6826	296			DAENM	384	65		
G BRIT	10219	878								SPAN	761	144		
AUSF	21617*	941*			1104 29 88					OESTER	226	59		
PV	2952	252			ROGGENKOERNER NUR GESCHROTET					BELGI	11942	2262		
EU	18665	689			EINF	*	*			POLEN	1858	325		
G BRIT	3884	308			AUSF	198*	10*			TSCHHE	498	108		
DAENM	9099	221			EU	123	5			BRASIL	854	108		
SCHWED	6012	160								A EMIR	330	50		
SCHWZ	2952	282								1106 10 00				
1104 23 30					1104 29 59					MEHL V TROCK HUELSENFRUECHTE POS 0713				
MAISKOERNER PERLFOERMIG GESCHLIFFEN					ANDERE GETREIDEKOERNER NUR GESCHROTET					EINF	377*	139*		
EINF	*	*			EINF	169*	15*			EU	350	134		
AUSF	*	*			EU	169	15			NIEDL	269	126		
1104 23 90					AUSF	6*	1*			AUSF	444*	132*		
MAISKOERNER NUR GESCHROTET					EU	6	1			EU	246	82		
EINF	166*	6*			1104 29 81					OESTER	243	81		
EU	166	6			WEIZENKOERNER ANDERS BEARBEITET					1106 20 10				
AUSF	2021*	71*			EINF	*	*			MEHL GRIESS V SAGOMARK USW N GENIESSB				
EU	2021	71			AUSF	*	*			EINF	*	*		
OESTER	2021	71								AUSF	*	*		
1104 23 99					1104 29 85					1106 20 90				
MAISKOERNER ANDERS BEARBEITET					ROGGENKOERNER ANDERS BEARBEITET					AND MEHL UND GRIESS VON SAGOMARK USW				
EINF	*	*			EINF	*	*			EINF	15*	4*		
AUSF	*	*			AUSF	224*	11*			AUSF	*	*		
1104 29 11					EU	224	11			1106 30 10				
WEIZENKOERNER GESCHAELT GESCHNITT USW					1104 29 89					MEHL GRIESS PULVER VON BANANEN				
EINF	128*	18*			AND GETREIDEKOERNER ANDERS BEARBEITET					EINF	6*	3*		
EU	37	10			EINF	2*	7*			EU	6	3		
AUSF	342*	34*			EU	2	7			AUSF	34*	23*		
EU	296	17			AUSF	18*	2*			EU	34	23		
1104 29 15					EU	18	2			1106 30 90				
ROGGENKOERNER GESCHAELT GESCHNITT USW					1104 30 10					MEHL GRIESS PULV V ERZEUGN KAPITEL 8				
EINF	*	*			WEIZENKEIME GANZ GEQUETSCHT FLOCKEN					EINF	2377*	1658*		
AUSF	2017*	82*			EINF	371*	88*			EV	84	68		
EU	2017	82			EU	198	31			AUS LG	1	1		
DAENM	1705	67			SCHWZ	173	57			EU	663	499		
1104 29 19					AUSF	414*	42*			ITAL	84	60		
KOERNER V AND GETREIDE GESCHAELT USW					EU	73	12			SPAN	620	387		
EINF	3354*	296*			1104 30 90					SCHWZ	342	302		
AUS LG	221	20			AND GETREIDEKEIME GANZ GEQUETSCHT USW					TUERK	1289	737		
UKRAIN	946	63			EINF	107*	3*			USA	108	118		
USA	1509	135			EU	107	3			AUSF	1843*	912*		
KANADA	600	62			AUSF	504*	20*			EU	1541	908		
AUSF	268*	52*			EU	478	17			G BRIT	379	88		
EU	257	48			1106 10 00					DAENM	538	227		
1104 29 31					MEHL UND GRIESS VON KARTOFFELN					SCHWED	282	348		
WEIZENKOERNER PERLFOERMIG GESCHLIFFEN					EINF	2857*	540*			OESTER	253	148		
EINF	*	*			EU	2854	538			1107 10 11				
AUSF	*	*			NIEDL	2801	525			WEIZENMALZMEHL UNGEROESTET				
1104 29 35					AUSF	4749*	875*			EINF	2750*	373*		
ROGGENKOERNER PERLFOERMIG GESCHLIFFEN					EU	4529	832			EU	2750	373		
EINF	*	*			NIEDL	700	122			G BRIT	423	86		
AUSF	*	*			G BRIT	3496	577			DAENM	1518	198		
1104 29 39					SCHWED	272	111			FINNL	709	119		
AND GETREIDEKOERNER PERLFOERM GESCHL					1105 20 00					AUSF	611*	73*		
EINF	*	*			FLOCKEN GRANULAT PELLETS V KARTOFFELN					EU	366	34		
AUSF	*	*			EINF	7096*	1742*			1107 10 19				
1104 29 51					EU	7096	1742			ANDERES WEIZENMALZ UNGEROESTET				
WEIZENKOERNER NUR GESCHROTET					NIEDL	6926	1659			EINF	27229*	1425*		
EINF	*	*			OESTER	156	79			EU	27229	1425		
					AUSF	27420*	5336*			FRANKR	27229	1425		
					EU	23706	4847			AUSF	1927*	106*		
					FRANKR	3563	710			SCHWZ	1347	70		
					NIEDL	505	114			1107 10 91				
										ANDERES MALZMEHL UNGEROESTET				
										EINF	45*	10*		
										AUS LG	1	1		
										EU	33	7		

Spezialhandel nach Waren

Wichtigste Ursprungs- und Bestimmungs-Länder	JANUAR 1999		dt = 100kg	1000 DM	Wichtigste Ursprungs- und Bestimmungs-Länder	JANUAR 1999		dt = 100kg	1000 DM	Wichtigste Ursprungs- und Bestimmungs-Länder	JANUAR 1999		dt = 100kg	1000 DM
	dt = 100kg	1000 DM				dt = 100kg	1000 DM				dt = 100kg	1000 DM		
AUSF	321*	38*			NIEDL	94246	5897			MEXIKO	800	134		
EU	26	7			ITAL	10432	768			BRASIL	2000	355		
1107 10 99					G BRIT	22002	1398			NEUSEE	1200	175		
ANDERES MALZ UNGEROESTET					DAENM	2025	128			KAPITEL 12				
EINF	159182*	8908*			GRIECH	2600	170			OELSAMEN UND OELHALTIGE FRUECHTE; VERSCHIEDENE SAMEN UND FRUECHTE; PFLANZEN ZUM GEWERBE- ODER HEILGEBRAUCH; STROH UND FUTTER				
EY	2312	110			PORTUG	3130	218			1201 00 10				
AUS LG	2312	110			SPAN	4835	284			SOJABOHNEN ZUR AUSSAAT				
EU	155620	8728			SCHWED	15382	964			EINF	*	*		
FRANKR	100604	5827			FINNL	13560	811			AUSF	*	*		
NIEDL	11762	628			OESTER	19514	1079			1201 00 90				
G BRIT	25885	1571			BELGI	3548	216			ANDERE SOJABOHNEN AUCH GESCHROTET				
DAENM	10585	632			SCHWZ	12778	602			EINF	6342217*	255370*		
BELGI	6532	369			TUERK	1830	118			EU	2345990	95505		
TSCHE	3562	180			RUSSLD	1350	82			NIEDL	2342437	98342		
AUSF	345080*	14185*			S AFR	4525	273			OESTER	1879	131		
EU	48118	2594			USA	15129	1010			USA	2274637	87205		
FRANKR	20511	1019			MEXIKO	11448	597			KANADA	25557	9412		
ITAL	14310	825			COSTA	1400	94			BRASIL	913439	39907		
OESTER	9804	548			KOLUMB	2450	129			ARGENT	549224	23204		
BELGI	3493	202			PERU	8590	553			AM OZ	2840	97		
SCHWZ	14963	736			ARGENT	3400	223			AUSF	16408*	753*		
POLEN	38545	1760			ISRAEL	2475	144			EU	14715	673		
RUSSLD	18013	859			BAHRAI	1000	54			FRANKR	553	69		
KASACH	5505	199			A EMIR	800	54			NIEDL	1341	90		
NAMIB	7506	278			THAIL	9830	545			DAENM	4999	142		
USA	2926	173			INDONE	13974	839			OESTER	4829	202		
VENEZU	121661	4158			SINGAP	1000	54			BELGI	2350	118		
BRASIL	15000	542			PHILIP	1000	60			1202 10 10				
THAIL	4969	312			CHINA	12800	785			ERDNUESSE UNGESCHAELT ZUR AUSSAAT				
JAPAN	65488	2668			SKOREA	19005	1117			EINF	*	*		
1107 20 00					JAPAN	27894	1660			AUSF	*	*		
MALZ GEROESTET					TAIWAN	25247	1237			1202 10 90				
EINF	6914*	569*			HONGK	27600	1478			ANDERE ERDNUESSE UNGESCHAELT				
EU	6914	569			AUSTRAL	2210	129			EINF	7356*	934*		
FRANKR	1879	138			1108 14 00					EU	11	3		
G BRIT	764	60			STAERKE VON MANIOK					USA	1982	305		
DAENM	1016	60			EINF	2428*	157*			INDIEN	706	77		
FINNL	960	173			AUS LG	199	10			CHINA	4652	547		
BELGI	2295	158			EU	1388	88			AUSF	4112*	778*		
AUSF	5076*	411*			NIEDL	1388	88			EU	3447	609		
EU	1415	136			THAIL	1040	69			OESTER	3248	581		
FRANKR	275	59			AUSF	700*	70*			TSCHE	584	138		
ITAL	994	55			EU	700	70			1202 20 00				
NAMIB	2200	133			1108 19 10					ERDNUESSE GESCHAELT AUCH GESCHROTET				
1108 11 00					STAERKE VON REIS					EINF	74479*	9475*		
STAERKE VON WEIZEN					EINF	764*	183*			EU	8283	342		
EINF	41732*	2171*			EU	729	166			NIEDL	8248	334		
EU	41720	2168			BELGI	679	161			NIGERI	1693	120		
FRANKR	28708	1382			AUSF	40*	14*			S AFR	1065	149		
NIEDL	8815	443			EU	30	11			USA	4313	709		
BELGI	4197	343			1108 19 90					BRASIL	1820	268		
AUSF	42507*	2393*			ANDERE STAERKE					PARAGU	3780	317		
EU	29973	1885			EINF	514*	93*			ARGENT	50544	7260		
FRANKR	3837	176			EU	443	71			INDIEN	1138	120		
NIEDL	8330	455			BELGI	423	59			AUSTRAL	1041	81		
G BRIT	5317	297			AUSF	26*	20*			AUSF	2526*	344*		
PORTUG	798	54			EU	22	17			EU	1017	148		
SCHWED	4583	320			1108 20 00					POLEN	1155	135		
BELGI	4980	438			INULIN					1203 00 00				
SCHWZ	1507	71			EINF	408*	145*			KOPRA				
TUERK	2000	73			EU	408	144			EINF	53387*	4010*		
POLEN	1366	79			BELGI	408	144			MOSAMB	23939	1813		
TAIWAN	5053	192			AUSF	*	1*			INDONE	5854	426		
1108 12 00					1109 00 00					PAPUA	11622	809		
STAERKE VON MAIS					KLEBER VON WEIZEN AUCH GETROCKNET					VANUA	12532	982		
EINF	43998*	3008*			EINF	6404*	1105*			AUSF	*	*		
EU	660	52			LV	193	85			1204 00 10				
EU	43335	2955			EU	6181	1034			LEINSAMEN ZUR AUSSAAT				
FRANKR	19557	1276			FRANKR	4311	769			EINF	2348*	183*		
NIEDL	14030	909			NIEDL	724	129			EU	5	2		
ITAL	1125	126			G BRIT	421	83							
OESTER	8246	615			BELGI	726	73							
UNGARN	660	52			AUSF	17045*	3118*							
AUSF	18980*	1788*			EU	7663	1439							
1108 13 00					FRANKR	2779	527							
STAERKE VON KARTOFFELN					NIEDL	2623	453							
EINF	29248*	1855*			G BRIT	974	174							
EU	29241	1836			DAENM	503	100							
FRANKR	12933	721			OESTER	136	52							
NIEDL	1609	101			BELGI	462	93							
DAENM	7681	527			NORWEG	448	75							
OESTER	7038	487			TUERK	300	84							
AUSF	414637*	24760*			POLEN	540	95							
EU	199940	12558			KAMERU	630	123							
FRANKR	7837	576			S AFR	350	64							
					KANADA	1200	225							

Spezialhandel nach Waren

Wichtigste Ursprungs- und Bestimmungs-Länder	JANUAR 1999		dt = 100kg	1000 DM	Wichtigste Ursprungs- und Bestimmungs-Länder	JANUAR 1999		dt = 100kg	1000 DM	Wichtigste Ursprungs- und Bestimmungs-Länder	JANUAR 1999		dt = 100kg	1000 DM
	dt = 100kg	1000 DM				dt = 100kg	1000 DM				dt = 100kg	1000 DM		
KANADA	2343	181			UNGARN	29999	1562			1207 50 90				
AUSF	913*	65*			RUMAEN	6000	299			ANDERE SENFSAMEN				
EU	913	65			UKRAIN	76158	3735			EINF	37014*	2353*		
SPAN	813	55			RUSSLD	195380	9205			AUS LG	18592	1217		
					AEGYPT	1210	115			EU	382	33		
1204 00 90					USA	116798	6004			TSCHE	6385	248		
ANDERE LEINSAMEN AUCH GESCHROTET					ARGENT	131882	7489			UNGARN	1922	112		
EINF	188804*	8005*			CHINA	888	144			KANADA	28121	1649		
AUS LG	371	29			AUSF	16131*	911*			AUSF	3129*	283*		
EU	4422	287			EU	15802	880			EU	2326	202		
BELGI	3313	218			FRANKR	18110	744			FRANKR	975	92		
KANADA	182390	7531			OESTER	400	90			DAENM	753	59		
ARGENT	813	87												
AUSF	7002*	442*			1207 10 10					1207 60 10				
EU	6650	389			PALMNUESSE PALMKERNE ZUR AUSSAAT					SAPFLORSAMEN ZUR AUSSAAT				
ITAL	2985	104			EINF	*	*			EINF	*	*		
DAENM	2386	167			AUSF	*	*			AUSF	*	*		
1205 00 10					1207 10 90					1207 60 90				
RAPS- ODER RUEBSENSAMEN ZUR AUSSAAT					ANDERE PALMNUESSE PALMKERNE					ANDERE SAPFLORSAMEN				
EINF	1083*	206*			EINF	2*	3*			EINF	1779*	165*		
EU	686	173			AUSF	214*	19*			EU	455	41		
OESTER	202	87			EU	214	19			AUSTRAL	205	50		
AUSF	303*	77*			1207 20 10					AUSF	31*	4*		
EU	100	26			BAUMWOLLSAMEN ZUR AUSSAAT									
UKRAIN	203	51			EINF	*	*			1207 91 10				
					AUSF	*	*			MOHNSAMEN ZUR AUSSAAT				
1205 00 90										EINF	*	*		
AND RAPS-RUEBSENSAMEN AUCH GESCHROTET					1207 20 90					AUSF	*	2*		
EINF	998630*	45979*			ANDERE BAUMWOLLSAMEN					EU		2		
EU	660889	30254			EINF	*	*							
FRANKR	598737	27514			AUSF	*	*			1207 91 90				
NIEDL	10741	498								ANDERE MOHNSAMEN				
G BRIT	2443	105			1207 30 10					EINF	5657*	1140*		
DAENM	34358	1550			RIZINUSSAMEN ZUR AUSSAAT					EU	569	224		
OESTER	2084	97			EINF	*	*			NIEDL	432	98		
BELGI	10526	490			AUSF	*	3*			OESTER	179	68		
POLEN	30258	1302			EU		3			BELGI	258	58		
TSCHE	155695	7206			1207 30 90					TUERK	3407	570		
RUSSLD	66186	3031			ANDERE RIZINUSSAMEN					POLEN	460	81		
USA	1812	214			EINF	20892*	1721*			TSCHE	440	90		
KANADA	65744	3082			INDIEN	20892	1721			AUSTRAL	460	74		
ARGENT	18045	890			AUSF	*	*			AUSF	1323*	349*		
AUSF	163494*	7279*								EU	474	176		
EU	158631	7031			1207 40 10					DAENM	297	109		
FRANKR	132242	5881			SESAMSAMEN ZUR AUSSAAT					OESTER	125	50		
G BRIT	2798	125			EINF	*	*			POLEN	720	147		
DAENM	23491	1025			AUSF	68*	14*							
PAKIST	4963	248								1207 92 10				
					1207 40 90					SHEANUESSE (KARITENUESSE) ZUR AUSSAAT				
1206 00 10					ANDERE SESAMSAMEN					EINF	*	*		
SONNENBLUMENKERNE ZUR AUSSAAT					EINF	11877*	2198*			AUSF	*	*		
EINF	17*	29*			EU	1304	270							
EU	4	17			NIEDL	877	154			1207 99 10				
AUSF	104*	231*			G BRIT	400	111			ANDERE OELSAMEN USW ZUR AUSSAAT				
EU	13	93			TUERK	212	65			EINF	1840*	399*		
UNGARN	91	138			AEGYPT	362	74			AUS LG	200	19		
					MEXIKO	537	109			UNGARN	1640	380		
1206 00 91					GUATEM	437	116			AUSF	317*	65*		
SONNENBLUMENKERNE GESCHAELT UNGESCH					INDIEN	8457	1448			EU	317	65		
EINF	58710*	7960*			AUSF	1578*	456*							
AUS LG	168	24			EU	1279	311			1207 99 91				
EU	3200	285			GRIECH	1090	257			HANFSAMEN				
OESTER	1730	137			UNGARN	261	53			EINF	1432*	118*		
TUERK	365	82								EU	1063	90		
UNGARN	15276	1022			1207 50 10					AUSF	6*	4*		
BULGAR	2616	137			SENFSAMEN ZUR AUSSAAT					EU	6	4		
USA	28475	4858			EINF	4395*	357*							
KANADA	737	149			AUS LG	404	35							
ARGENT	3824	727			EU	450	43							
INDIEN	893	138			UNGARN	3360	273							
CHINA	2193	805			AUSF	870*	88*							
AUSF	1551*	268*			EU	870	88							
EU	496	46			FRANKR	786	71							
NORWEG	304	80												
KROAT	311	71												
1206 00 99														
AND SONNENBLUMENKERNE AUCH GESCHROTET														
EINF	652863*	33437*												
EU	81328	4289												
FRANKR	76019	3917												
OESTER	4752	306												
SLOWAK	10954	525												



Spezialhandel nach Waren

Wichtigste Ursprungs- und Bestimmungs-Laender	JANUAR 1999		dt = 100kg	1000 DM	Wichtigste Ursprungs- und Bestimmungs-Laender	JANUAR 1999		dt = 100kg	1000 DM	Wichtigste Ursprungs- und Bestimmungs-Laender	JANUAR 1999		dt = 100kg	1000 DM
	dt = 100kg	1000 DM				dt = 100kg	1000 DM				dt = 100kg	1000 DM		
1207 99 99					AUSF	252*	132*			AUSF	3682*	551*		
ANDERE OELSAMEN USW NICHT ZUR AUSSAAT					EU	50	28			EU	1922	287		
EINF	5911*	2165*			BULGAR	200	100			NIEDL	1233	182		
AUS LG	1272	291								KANADA	900	119		
EU	672	337			1209 22 10					1209 25 90				
OESTER	416	266			SAMEN VON ROTKLEE					SAMEN VON DEUTSCHEM WEIDELGRAS				
UNGARN	2143	985			EINF	800*	335*			EINF	9384*	1894*		
UKRAIN	1072	244			AUS LG	200	81			EU	9184	1853		
CHINA	1601	517			EU	293	132			FRANKR	600	150		
AUSF	3912*	1289*			FRANKR	293	132			NIEDL	2579	547		
EU	3660	1165			POLEN	200	81			G BRIT	463	57		
FRANKR	340	96			UNGARN	307	122			DAENM	5389	906		
ITAL	802	273			AUSF	359*	193*			BELGI	153	153		
SPAN	2510	788			EU	309	166			AUSF	9187*	1846*		
ISRAEL	207	59			OESTER	220	108			EU	7898	1678		
1208 10 00					1209 22 80					FRANKR	2011	485		
MEHL VON SOJABOHNEN					SAMEN VON ANDEREM KLEE					NIEDL	594	155		
EINF	16722*	771*			EINF	376*	160*			ITAL	940	194		
EU	6719	396			EU	276	107			G BRIT	1460	283		
NIEDL	3685	144			DAENM	225	78			IRLAND	702	127		
OESTER	1624	185			KANADA	100	53			DAENM	312	60		
BELGI	1410	97			AUSF	1658*	680*			SPAN	378	70		
USA	5000	200			EU	1034	456			OESTER	1298	191		
KANADA	5000	173			FRANKR	147	59			SCHWZ	297	82		
AUSF	8860*	794*			G BRIT	208	79			TSCHE	400	78		
EU	7543	637			OESTER	470	223			1209 26 00				
FRANKR	1581	153			SCHWZ	343	117			SAMEN VON WIESENLESCHGRAS				
NIEDL	3249	221			ARGENT	200	68			EINF	932*	178*		
ITAL	803	76			1209 23 11					KANADA	932	178		
SCHWED	398	50			SAMEN VON WIESENSCHWINGEL					AUSF	510*	128*		
OESTER	918	77			EINF	1012*	226*			EU	410	103		
ISRAEL	480	53			EU	1012	226			OESTER	410	103		
1208 90 00					NIEDL	397	89			1209 29 10				
MEHL V OELSAMEN OELHALTIGEN FRUECHTEN					DAENM	615	137			SAMEN VON WICKEN RISPENGRAS USW				
EINF	198*	23*			AUSF	2186*	532*			EINF	1823*	189*		
EU	198	22			EU	2126	521			EU	1114	149		
AUSF	252*	77*			SCHWED	771	191			NIEDL	529	105		
EU	184	59			FINNL	200	54			AUSF	880*	225*		
FRANKR	180	58			OESTER	777	191			EU	845	211		
1209 11 00					1209 23 15					FRANKR	212	52		
SAMEN VON ZUCKERRUEBEN					SAMEN VON ROTSCHWINGEL					OESTER	303	72		
EINF	8836*	5700*			EINF	5791*	1514*			1209 29 50				
EU	7937	5026			EU	5231	1367			SAMEN VON LUPINEN				
FRANKR	2874	2456			NIEDL	1779	449			EINF	59703*	1423*		
NIEDL	148	74			G BRIT	202	56			EU	240	33		
ITAL	4145	2320			DAENM	3147	840			AUSTRAL	59061	1380		
G BRIT	614	98			USA	380	106			AUSF	92*	18*		
BELGI	155	78			AUSF	1735*	498*			EU	92	18		
TUERK	899	674			EU	1665	478			1209 29 80				
AUSF	12669*	69387*			G BRIT	1386	399			SAMEN VON ANDEREN GRAESERN				
EV	220	221			1209 23 80					EINF	2615*	866*		
EU	8904	54930			SAMEN VON ANDEREN SCHWINGEL					AUS LG	189	46		
FRANKR	4146	32528			EINF	291*	155*			EU	392	148		
NIEDL	275	584			EU	291	155			FRANKR	325	83		
ITAL	3766	22136			FRANKR	291	155			ITAL	60	51		
G BRIT	794	4789			AUSF	694*	283*			POLEN	210	52		
DAENM	48	1674			EU	684	276			UNGARN	1201	308		
SPAN	385	2482			NIEDL	475	176			KANADA	510	263		
OESTER	20	333			BELGI	100	53			AUSF	1092*	548*		
BELGI	461	410			1209 24 00					EU	643	363		
POLEN	816	1817			SAMEN VON WIESEN RISPENGRAS					DAENM	76	65		
TSCHE	195	1091			EINF	3586*	1373*			OESTER	201	183		
UKRAIN	285	92			EU	2475	890			SCHWZ	184	82		
MOLDAU	135	51			NIEDL	1556	549			CHINA	180	65		
CHILE	14	297			DAENM	919	341			1209 30 00				
LIBAN	379	689			USA	1111	483			SAMEN V KRAUTARTG BLUETENPFLANZEN				
JORDAN	100	87			AUSF	1229*	479*			KG				
CHINA	1239	527			EU	1199	467			EINF	64671*	4035*		
1209 19 00					NIEDL	249	128			FRANKR	12195	380		
SAMEN VON ANDEREN RUEBEN					DAENM	203	82			NIEDL	25487	1827		
EINF	372*	160*			OESTER	650	224			ITAL	1102	84		
EU	344	147			1209 25 10					G BRIT	255	69		
ITAL	279	118			SAMEN V 1JAEHRIG U WELSCH WEIDELGRAS					DAENM	3853	278		
AUSF	189*	132*			EINF	*	*			PORTUG	3	62		
EU	12	24			1209 25 10					SCHWZ	21	55		
SLOWEN	143	75			SAMEN V 1JAEHRIG U WELSCH WEIDELGRAS					UNGARN	3207	109		
1209 21 00					EINF	*	*			TANSAN	8063	53		
SAMEN VON LUZERNE					1209 25 10					USA	2941	556		
EINF	793*	302*			SAMEN V 1JAEHRIG U WELSCH WEIDELGRAS					CHINA	5669	81		
EU	670	291												
FRANKR	470	194												
NIEDL	200	97												

Spezialhandel nach Waren

Wichtigste Ursprungs- und Bestimmungs-Länder	JANUAR 1999		dt = 100kg	1000 DM	Wichtigste Ursprungs- und Bestimmungs-Länder	JANUAR 1999		dt = 100kg	1000 DM	Wichtigste Ursprungs- und Bestimmungs-Länder	JANUAR 1999		dt = 100kg	1000 DM
	dt = 100kg	1000 DM				dt = 100kg	1000 DM				dt = 100kg	1000 DM		
AUSF	34864*	3723*			1209 99 99					EU	2	12		
PV	3	20			AND SAMEN FRUECHTE SPOREN ZUR AUSSAAT					USA	25	68		
EU	7650	1436			DT					BRASIL	25	74		
FRANKR	5194	167								1211 90 10				
NIEDL	711	514			EINF	461*	327*			PYRETHRUM				
G BRIT	597	391			EU	321	249			EINF	*	*		
FINNL	83	122			NIEDL	194	81			AUSF	*	*		
OESTER	358	62			OESTER	7	131			1211 90 30				
NORWEG	168	69			AUSF	33*	126*			TONKABOHNEN				
SCHWZ	890	80			EU	16	87			EINF	20*	17*		
POLEN	691	182			1210 10 00					AUSF	*	*		
USA	21263	1207			HOPFEN NICHT GEMAHLT NICHT ZERKLEINERT					1211 90 70				
JAPAN	864	310			EINF	2110*	1328*			DOST (ZWEIGE STENDEL UND BLAETTER)				
AUSTRAL	297	81			EU	2110	1328			EINF	350*	116*		
					FRANKR	1304	1011			EU	85	27		
					PORTUG	560	201			TUERK	189	76		
					OESTER	158	82			AUSF	373*	196*		
					AUSF	7173*	6781*			EU	315	164		
					EU	382	292			OESTER	259	129		
					G BRIT	161	99			1211 90 75				
					BELGI	217	190			SALBEI (BLAETTER UND BLUETEN)				
					RUSSLD	480	238			EINF	387*	527*		
					USA	6177	6186			EU	9	5		
										ALBAN	298	474		
										AUSF	49*	45*		
										EU	10	16		
										1211 90 95				
										AND PFLANZEN UND -TEILE SAMEN USW				
										EINF	22404*	11623*		
										LV	390	433		
										AUS LG	296	58		
										FRANKR	532	502		
										NIEDL	340	476		
										ITAL	180	52		
										SCHWZ	92	120		
										TUERK	610	235		
										POLEN	3954	1021		
										TSCHE	999	227		
										UNGARN	1160	299		
										BULGAR	907	298		
										ALBAN	1079	322		
										UKRAIN	185	53		
										KROAT	326	94		
										MAZED	174	64		
										MAROKK	198	80		
										AEGYPT	255	83		
										S AFR	846	282		
										USA	2611	2442		
										BRASIL	989	850		
										ARGENT	72	62		
										ISRAEL	492	903		
										INDIEN	2143	641		
										THAIL	78	50		
										CHINA	699	252		
										HONGK	52	50		
										AUSTRAL	1410	1049		
										NEUSEE	80	235		
										FIDSCH	60	136		
										SAMOA	40	139		
										AUSF	13107*	9777*		
										EU	7826	5108		
										FRANKR	1491	1125		
										NIEDL	224	318		
										ITAL	1593	816		
										G BRIT	588	362		
										IRLAND	527	424		
										DAENM	56	84		
										SPAN	2181	1106		
										OESTER	505	359		
										BELGI	883	430		
										SCHWZ	1547	2093		
										TUERK	71	57		
										POLEN	677	243		
										TSCHE	478	349		
										UNGARN	184	118		
										SLOWEN	108	81		
										KROAT	123	79		
										USA	852	533		
										KANADA	351	307		
										CHILE	107	129		
										ARGENT	124	112		
										AUSTRAL	128	154		
										1212 10 10				
										JOHANNISBROT				
										EINF	476*	38*		

Spezialhandel nach Waren

Wichtigste Ursprungs- und Bestimmungs-Länder	JANUAR 1999		dt = 100kg	1000 DM	Wichtigste Ursprungs- und Bestimmungs-Länder	JANUAR 1999		dt = 100kg	1000 DM	Wichtigste Ursprungs- und Bestimmungs-Länder	JANUAR 1999		dt = 100kg	1000 DM
	dt = 100kg	1000 DM				dt = 100kg	1000 DM				dt = 100kg	1000 DM		
EU	406	35			1213 00 00					AETHIO	640	109		
AUSF	2*	2*			STROH SPREU VON GETREIDE					AUSF	1368*	855*		
1212 10 91					EINF	3984*	119*			EU	326	225		
JOHANNISBROTKERNE NICHT GEMAHLEN USW					EU	3465	89			NIEDL	181	135		
EINF	*	*			NIEDL	2235	65			MEXIKO	155	71		
AUSF	*	*			AUSF	74521*	1053*			IRAN	150	150		
1212 10 99					EU	45168	516			INDIEN	241	126		
ANDERE JOHANNISBROTKERNE					NIEDL	27870	286			JAPAN	65	50		
EINF	10*	18*			ITAL	5340	56			1301 90 10				
EU	10	18			OESTER	11404	159			MASTIX VON CHIOS				
AUSF	5*	6*			SCHWZ	28421	522			EINF	*	*		
EU	5	6			1214 10 00					AUSF	*	1*		
1212 20 00					MEHL UND PELLETS VON LUZERNE					1301 90 90				
ALGEN UND TANGE					EINF	61438*	833*			NATUERLICHE GUMMEN HARZE BALSAME				
EINF	1332*	178*			EU	61147	826			EINF	4904*	970*		
EU	1068	62			FRANKR	49817	667			LV	102	8		
FRANKR	1017	52			NIEDL	7912	119			AUS LG	46	33		
AUSF	40*	53*			AUSF	799*	19*			EU	198	79		
EU	17	33			EU	661	11			FRANKR	159	67		
1212 30 00					1214 90 10					SUDAN	660	142		
APRIKOSEN- PFIRSICH- PFLAUMENSTEINE					KOHL- RUNKELRUEBEN USW Z FUTTERZWECK					BRASIL	54	61		
EINF	9630*	3167*			EINF	16536*	260*			INDIEN	231	173		
AUS LG	340	105			EU	16536	260			INDONE	3301	316		
EU	856	400			EU	16536	260			AUSF	791*	715*		
G BRIT	480	256			G BRIT	2059	58			EU	285	265		
OESTER	345	127			OESTER	12275	157			NIEDL	62	51		
TUERK	1689	509			AUSF	1796*	37*			DAENM	92	87		
SYRIEN	327	91			EU	1769	36			SLOWEN	31	123		
IRAN	1255	363			1214 90 99					GUATEM	208	81		
CHINA	5493	1804			ANDERES PFLANZLICHES FUTTER					1302 11 00				
AUSF	3452*	1128*			EINF	18225*	668*			OPIUM				
EU	3452	1128			EU	11587	325			EINF	48*	4*		
ITAL	640	159			FRANKR	9130	102			EU	48	4		
DAENM	2584	932			NIEDL	2443	221			AUSF	*	3*		
1212 91 20					SCHWZ	1968	184			EU		3		
ZUCKERRUEBEN GETROCKNET GEMAHLEN					CHINA	121	55			1302 12 00				
EINF	*	*			AUSTRAL	4002	83			SUESSHOLZWURZEL-AUSZUG				
AUSF	*	*			AUSF	15329*	344*			EINF	1999*	1509*		
1212 91 80					EU	7921	157			EU	384	331		
ANDERE ZUCKERRUEBEN					ITAL	4135	74			FRANKR	339	303		
EINF	*	*			OESTER	2855	50			USA	743	676		
AUSF	545*	5*			SCHWZ	7257	182			IRAN	540	227		
EU	545	5			1214 90 91					ISRAEL	200	215		
1212 92 00					PELLETS ZU FUTTERZWECKEN					CHINA	130	53		
ZUCKERROHR					EINF	76387*	929*			AUSF	249*	172*		
EINF	*	*			EU	75187	909			EU	135	61		
AUSF	*	*			DAENM	74549	900			POLEN	83	82		
1212 99 10					AUSF	746*	15*			1302 13 00				
ZICHORNIENWURZELN					EU	524	9			HOPFEN-AUSZUG				
EINF	113*	5*			1214 90 99					EINF	174*	462*		
AUSF	*	*			ANDERES PFLANZLICHES FUTTER					EU	10	9		
1212 99 90					EINF	11587	325			SCHWZ	10	51		
AND WAREN PFLANZL URSPRUNGS F ERNAEHR					FRANKR	9130	102			USA	154	402		
EINF	2001*	585*			NIEDL	2443	221			AUSF	1320*	4298*		
EU	65	38			SCHWZ	1968	184			EV	293	1102		
SUDAN	887	228			CHINA	121	55			EU	456	1450		
THAIL	146	91			AUSTRAL	4002	83			FRANKR	160	500		
AUSF	1340*	631*			AUSF	15329*	344*			NIEDL	83	376		
EU	341	208			EU	7921	157			DAENM	18	60		
ITAL	25	62			ITAL	4135	74			SPAN	81	206		
OESTER	269	112			OESTER	2855	50			SCHWED	9	55		
POLEN	855	268			SCHWZ	7257	182			OESTER	19	61		
USA	235	95			1301 10 00					BELGI	21	88		
					SCHELLACK					SCHWZ	72	446		
					EINF	1010*	500*			POLEN	46	146		
					INDIEN	770	433			TSCHE	143	354		
					INDONE	240	67			KROAT	40	109		
					AUSF	583*	676*			GHANA	20	57		
					EU	473	537			NIGERI	29	66		
					FRANKR	53	80			S AFR	135	595		
					NIEDL	183	103			NAMIB	42	136		
					ITAL	51	73			PERU	60	184		
					G BRIT	57	67			BRASIL	108	154		
					SPAN	81	153			INDIEN	35	78		
					MEXIKO	39	67			JAPAN	39	257		
					1301 20 00					1302 14 00				
					GUMMI ARABICUM					AUSZUG V PYRETHRUM ROTENONHALT WURZEL				
					EINF	2748*	659*			EINF	23*	256*		
					EU	405	178			EU				
					FRANKR	384	171			KENIA	3	64		
					SUDAN	1700	370			USA	20	192		

Spezialhandel nach Waren

Wichtigste Ursprungs- und Bestimmungs-Länder	JANUAR 1999		dt = 100kg	1000 DM	Wichtigste Ursprungs- und Bestimmungs-Länder	JANUAR 1999		dt = 100kg	1000 DM	Wichtigste Ursprungs- und Bestimmungs-Länder	JANUAR 1999		dt = 100kg	1000 DM
	dt = 100kg	1000 DM				dt = 100kg	1000 DM				dt = 100kg	1000 DM		
AUSF	18*	147*			PV	349	328			POLEN	118	132		
SCHWZ	18	147			EU	1544	2747			TSCHE	48	81		
1302 19 06					FRANKR	265	423			RUSSLD	100	74		
VANILLE-OLEORESIN-AUSZUG					DAENM	1274	2321			INDONE	230	66		
EINF	*	*			SCHWZ	688	992							
AUSF	*	*			AUSF	4723*	8438*							
1302 19 10					PV	162	210							
QUASSIAHOLZ-AUSZUG ALOE MANNA					1302 20 90									
EINF	201*	227*			ANDERE PEKTINSTOFFE PEKTINATE PEKTATE									
EU	9	27			EINF	*	*							
S APR	100	54			AUSF	1333*	83*							
USA	59	133			EU	1332	82							
AUSF	68*	126*			G BRIT	1207	60							
EU	18	29			1302 31 00									
1302 19 30					AGAR-AGAR									
ZUSGES PFLANZENAUZUEGE F LEBENSMITT					EINF	303*	778*							
EINF	469*	197*			EU	1	2							
EU	243	122			MAROKK	238	565							
SPAN	10	59			SKOREA	20	58							
AUSF	208*	406*			NEUSEE	20	84							
EU	187	313			AUSF	190*	500*							
FRANKR	154	131			EU	50	141							
DAENM	18	51			SCHWED	20	63							
BELGI	12	109			KASACH	30	93							
SCHWZ	14	62			USA	20	62							
1302 19 91					1302 32 10									
AND PFLANZENSAPFTE USW ZU MEDIZ ZWECK					SCHLEIME AUS JOHANNISBROT OD -KERNEN									
EINF	1731*	19064*			EINF	1306*	1290*							
EU	1836	13930			EU	528	581							
NIEDL	31	50			FRANKR	249	302							
ITAL	170	402			NIEDL	87	66							
IRLAND	437	12015			ITAL	100	102							
SPAN	420	1282			DAENM	92	111							
OESTER	461	135			SCHWZ	406	328							
SCHWZ	124	2091			MAROKK	350	341							
USA	54	2998			AUSF	321*	419*							
AUSF	506*	7353*			EU	165	214							
PV	5	88			ITAL	110	112							
EU	24	339			URUGU	75	115							
PORTUG	2	196			1302 32 90									
OESTER	10	55			SCHLEIME VERDICKSTOFFE AUS GUARSAMEN									
SCHWZ	58	666			EINF	11522*	4506*							
POLEN	1	76			AUS LG	924	306							
USA	316	3691			EU	696	525							
MEXIKO	1	161			FRANKR	44	145							
KOLIMB	2	91			NIEDL	273	153							
VENEZU	2	141			ITAL	206	80							
BRASIL	6	987			G BRIT	151	138							
CHILE	1	176			SCHWZ	452	259							
ISRAEL	49	418			USA	80	123							
SKOREA	10	281			PAKIST	900	320							
JAPAN	7	117			INDIEN	9390	3274							
HONGK	3	62			AUSF	2551*	1199*							
1302 19 99					EU	1256	686							
AND PFLANZENSAPFTE USW ZU AND ZWECKEN					NIEDL	242	99							
EINF	675*	1973*			G BRIT	201	84							
EU	367	674			SPAN	265	128							
FRANKR	61	214			OESTER	338	150							
SPAN	52	281			POLEN	140	70							
OESTER	192	111			BRASIL	400	186							
SCHWZ	94	358			INDONE	135	64							
USA	53	215			CHINA	175	87							
KANADA	26	93			1302 39 00									
BRASIL	32	123			AND PFLANZENSCHLEIME VERDICKUNGSTOFFE									
INDIEN	51	386			EINF	7277*	4193*							
JAPAN	1	60			EU	2370	3090							
AUSF	1052*	2061*			FRANKR	1082	1478							
EU	658	1034			NIEDL	460	286							
FRANKR	64	105			IRLAND	100	143							
NIEDL	105	166			DAENM	650	1065							
ITAL	157	288			SPAN	72	107							
SPAN	63	108			SCHWZ	88	63							
SCHWED	22	109			INDIEN	3550	395							
OESTER	167	153			INDONE	210	95							
SCHWZ	99	253			PHILIP	601	405							
POLEN	33	51			CHINA	100	73							
SLOWEN	19	50			AUSF	1929*	1506*							
USA	34	181			EU	762	707							
JAPAN	108	184			NIEDL	366	320							
1302 20 10					ITAL	128	123							
PEKTINSTOFFE PEKTINATE PEKTATE TROCK					DAENM	130	103							
EINF	2239*	3751*			OESTER	49	55							
					LIECHT	468	246							
					SCHWZ	86	73							

KAPITEL 14  
FLECHTSTOFFE UND ANDERE WAREN PFLANZLICHEN URSPRUNGS, ANDERWEIT WEDER GENANNT NOCH INBEGRIFFEN

1401 10 00					BAMBUS									
EINF	2935*	306*			CHINA	2564	278							
AUSF	331*	52*			EU	317	45							
1401 20 00					PEDDIG UND STUHLROHR									
EINF	468*	291*			INDONE	190	108							
CHINA	146	101			AUSF	82*	126*							
EU	3	5			1401 90 00									
1401 90 00					ANDERE PFLANZLICHE FLECHTSTOFFE									
EINF	16082*	1383*			EU	429	132							
SCHWED	93	65			TUERK	3303	208							
POLEN	4499	201			UNGARN	6112	374							
MADAG	678	329			CHINA	340	89							
AUSF	70*	53*			PV	1	2							
EU	19	42			1402 10 10									
1402 10 10					KAPOK ROH									
EINF	59*	13*			AUSF	*	*							
1402 10 91					1402 10 91									
KAPOK IN LAGEN UNTERLAGE AND STOFFE					EINF	*	*							
AUSF	*	*			1402 10 99									
1402 10 99					ANDERER KAPOK									
EINF	*	*			AUSF	*	*							
1402 90 00					1402 90 00									
ANDERE PFLANZLICHE POLSTERSTOFFE					EINF	12*	10*							
EU	12	10			AUSF	*	*							
1403 10 00					1403 10 00									
BESENSORGHO AUCH IN STRAENGEN BUENDEL					EINF	*	*							
AUSF	*	*			1403 90 00									
1403 90 00					AND PFLANZL STOFFE HERST V BESEN USW									
EINF	287*	143*			EU	16	6							
MEXIKO	128	72			BRASIL	120	51							

Spezialhandel nach Waren

Wichtigste Ursprungs- und Bestimmungs-Laender	JANUAR 1999		dt = 100kg	1000 DM	Wichtigste Ursprungs- und Bestimmungs-Laender	JANUAR 1999		dt = 100kg	1000 DM	Wichtigste Ursprungs- und Bestimmungs-Laender	JANUAR 1999		dt = 100kg	1000 DM
	dt = 100kg	1000 DM				dt = 100kg	1000 DM				dt = 100kg	1000 DM		
AUSF	103*	64*			1501 00 90					1504 10 91				
EU	52	31			GEFLUEGELFETT OHNE POS 0209 ODER 1503					LEBEROELE VON HEILBUTTEN				
1404 10 00					EINF	1166*	196*			EINF	*	*		
PFLANZL ROHSTOFFE Z FAERBEN GERBEN					EU	749	152			AUSF	*	*		
EINF	252*	22*			FRANKR	278	75			1504 10 99				
EU	240	19			BELGI	422	70			ANDERE FISCHLEBEROELE				
AUSF	127*	93*			AUSF	3752*	228*			EINF	231*	47*		
EU	87	66			EU	3752	228			EU	231	47		
1404 20 00					BELGI	1046	53			AUSF	11*	5*		
BAUMWOLL-LINTERS					1502 00 10					EU	11	5		
EINF	37744*	1803*			FETT V RIND USW Z IND ZW NICHT LEBMIT					1504 20 10				
TUERK	25800	1126			EINF	6530*	483*			FESTE FRAKTIONEN V FISCHFETT FISCHOEL				
USA	3699	288			EU	6395	482			EINF	8*	7*		
MEXIKO	2526	148			NIEDL	1827	131			AUSF	*	*		
SYRIEN	5500	228			BELGI	4066	323			1504 20 90				
AUSF	10098*	1901*			AUSF	41974*	2898*			ANDERE FETTE UND OELE VON FISCHEN				
EU	9432	1773			EU	37958	2503			EINF	1663*	482*		
FRANKR	5042	900			FRANKR	8597	346			EU	1503	389		
ITAL	1627	316			NIEDL	21588	1605			FRANKR	833	190		
SCHWED	2181	438			ITAL	5242	461			SCHWED	273	136		
FINNL	462	95			G BRIT	958	82			NORWEG	133	61		
TSCHE	286	60			DAENM	1303	100			AUSF	1686*	517*		
SKOREA	380	68			SCHWZ	843	96			EU	1478	396		
1404 90 00					TSCHE	3153	289			NIEDL	893	94		
ANDERE PFLANZLICHE ERZEUGNISSE A N G					1502 00 90					SCHWED	32	212		
EINF	4280*	394*			ANDERES FETT V RINDERN SCHAFEN ZIEGEN					SCHWZ	173	65		
EU	2599	172			EINF	16496*	1285*			AUSF	1586*	517*		
FRANKR	1040	135			EU	16487	1283			EU	1478	396		
CHINA	236	90			FRANKR	470	64			NIEDL	893	94		
AUSF	1699*	105*			NIEDL	698	86			SCHWED	32	212		
EU	99	28			DAENM	3859	307			SCHWZ	173	65		
					SCHWED	9919	702			1504 30 10				
					BELGI	1581	118			FESTE FRAKT V FETT OEL MEERSAEUGETIER				
					AUSF	71591*	6266*			EINF	*	*		
					EU	61814	5287			AUSF	*	*		
					FRANKR	4500	195			1504 30 90				
					NIEDL	28098	2361			AND FETTE U OELE V MEERSAEUGETIEREN				
					ITAL	8637	747			EINF	50*	11*		
					ITAL	8637	747			EU	50	11		
					G BRIT	4303	521			AUSF	*	*		
					DAENM	1298	122			1505 10 00				
					GRIECH	632	92			WOLLFETT ROH				
					SPAN	552	58			EINF	1386*	203*		
					OESTER	1078	126			EU	1386	203		
					BELGI	12146	1017			FRANKR	838	167		
					SCHWZ	2645	243			AUSF	1099*	167*		
					TUERK	1341	170			EU	657	97		
					TSCHE	1754	164			G BRIT	405	67		
					TANSAN	1426	123			SINGAP	432	68		
					JORDAN	1994	187			1505 90 00				
					1503 00 11					ANDERES WOLLFETT U FETTSTOFFE DARAU				
					SCHMALZSTEARIN OLEOSTEARIN IND ZWECKE					EINF	1393*	683*		
					EINF	*	*			EU	908	548		
					AUSF	*	*			G BRIT	185	186		
					1503 00 19					BELGI	642	307		
					SCHMALZSTEARIN OLEOSTEARIN AND ZWECKE					JAPAN	156	79		
					EINF	*	*			TAIWAN	329	56		
					AUSF	240*	30*			AUSF	1132*	566*		
					1503 00 30					EU	419	240		
					TALGOEL Z IND ZWECKEN NICHT F LEBENSM					ITAL	121	50		
					EINF	*	*			FINNL	221	102		
					AUSF	*	*			POLEN	218	52		
					1503 00 90					RUSSLD	407	214		
					ANDERES TALGOEL					1506 00 00				
					EINF	1383*	167*			ANDERE TIERISCHE FETTE UND OELE				
					EU	1383	167			EINF	4826*	461*		
					FRANKR	1383	167			EU	4826	461		
					AUSF	3725*	465*			NIEDL	3806	387		
					EU	3715	463			SCHWED	1003	72		
					ITAL	3248	410			AUSF	27664*	1926*		
					1504 10 10					EU	26698	1836		
					FISCHLEBEROEL GEHALT VIT A <2500 I E					NIEDL	25202	1747		
					EINF	10*	7*							
					AUSF	*	*							

Spezialhandel nach Waren

Wichtigste Ursprungs- und Bestimmungs-Länder	JANUAR 1999				Wichtigste Ursprungs- und Bestimmungs-Länder	JANUAR 1999				Wichtigste Ursprungs- und Bestimmungs-Länder	JANUAR 1999			
	dt = 100kg	1000 DM	dt = 100kg	1000 DM		dt = 100kg	1000 DM	dt = 100kg	1000 DM		dt = 100kg	1000 DM	dt = 100kg	1000 DM
1507 10 10					1508 90 90					1511 90 11				
SOJAOEL ROH TECHN OD IND ZWECK N LEBM					AND ERDNUSOEL AUCH RAFFINIERT USW					FESTE FRAKT V AND PALMOEL UMSCH <1 KG				
EINF 100* 16*					EINF 3942* 813*					EINF * *				
EU 100 16					EU 3942 813					AUSF 1* 1*				
AUSF 3739* 383*					FRANKR 1343 261					1511 90 19				
POLEN 3739 383					NIEDL 921 161					FESTE FRAKT V AND PALMOEL UMSCH >1 KG				
1507 10 90					G BRIT 1109 298					EINF 32772* 4189*				
ANDERES SOJAOEL ROH					BELGI 842 97					EV 1150 139				
EINF 863* 80*					AUSF 334* 96*					EU 10917 2241				
EU 863 80					EV 50 13					NIEDL 5352 985				
AUSF 384497* 38194*					EU 231 61					ITAL 4911 1125				
EU 155492 15463					1509 10 10					G BRIT 437 74				
FRANKR 585 91					LAMPANTOEL NICHT BEHANDELT					IRLAND 217 87				
NIEDL 108827 10618					EINF 196* 106*					INDONE 20856 1827				
DAENM 20399 2171					EU 196 106					MALYS 1000 121				
SCHWED 23704 2340					ITAL 196 106					AUSF 6366* 868*				
OESTER 2141 224					AUSF * *					EU 6337 889				
NORWEG 9000 963					1509 10 90					NIEDL 1261 143				
SCHWZ 836 66					ANDERES OLIVENOEL NICHT BEHANDELT					ITAL 210 56				
TUERK 85000 8390					EINF 19069* 9460*					DAENM 3487 485				
POLEN 24000 2508					EU 19058 9440					OESTER 1365 163				
TSCHE 3039 317					FRANKR 468 128					1511 90 91				
MAROKK 61000 6053					ITAL 16624 8418					AND PALMOEL TECHN OD IND ZWECK N LEBM				
SENEG 30000 2750					GRIECH 141 124					EINF 1994* 240*				
FIDSCH 5950 625					SPAN 1785 735					MALYS 1994 240				
1507 90 10					AUSF 202* 149*					AUSF * *				
AND SOJAOEL TECHN OD IND ZWECK N LEBM					EU 119 88					1511 90 99				
EINF 7662* 907*					1509 90 00					ANDERES PALMOEL AUCH RAFFINIERT				
EU 7650 902					OLIVENOEL BEHANDELT					EINF 31757* 4739*				
NIEDL 7650 902					EINF 3941* 1972*					EU 31507 4708				
AUSF 457* 64*					EU 3941 1972					NIEDL 25014 3672				
1507 90 90					ITAL 2922 1647					ITAL 2688 517				
ANDERES SOJAOEL AUCH RAFFINIERT USW					GRIECH 156 80					DAENM 1391 282				
EINF 4774* 648*					SPAN 732 297					BELGI 1225 167				
EU 4774 648					AUSF 95* 46*					AUSF 37825* 5673*				
NIEDL 3285 384					EU 57 26					EV 20132 2958				
G BRIT 435 83					1510 00 10					EU 17492 2685				
DAENM 223 68					OLIVENOEL ROH (2 B TRESTEROEL)					FRANKR 5187 861				
BELGI 861 113					EINF 161* 69*					NIEDL 703 100				
AUSF 373786* 44606*					EU 161 69					ITAL 573 95				
EU 232753 25729					ITAL 161 69					G BRIT 1188 187				
FRANKR 17656 2037					AUSF * *					DAENM 6076 880				
NIEDL 168827 18314					1510 00 90					SCHWED 2762 411				
ITAL 12918 1461					AND OLIVENOEL EINSCHL MISCHG POS 1509					OESTER 999 150				
G BRIT 2285 255					EINF 185* 71*					NORWEG 1741 229				
DAENM 14626 1655					EU 185 71					POLEN 3240 418				
SCHWED 402 50					ITAL 160 58					TSCHE 4221 603				
OESTER 15808 1933					AUSF 5* 2*					UNGARN 720 108				
ESTLD 1069 118					1511 10 10					RUMAEN 2146 334				
LETLD 1344 148					PALMOEL ROH TECHN OD IND ZWECK N LEBM					RUSSLD 4258 766				
LITAU 487 54					EINF 448* 65*					KROAT 1820 267				
POLEN 722 78					EU 448 65					TANSAN 749 68				
TSCHE 2915 323					NIEDL 448 65					1512 11 10				
RUSSLD 6447 796					AUSF * *					SONNENBLUMENOEL ROH TECH IND ZW N LEB				
LIBAN 20000 2045					1511 10 90					EINF 25127* 2704*				
SAUDIA 2281 201					ANDERES PALMOEL ROH					EU 25127 2704				
CHINA 105000 14988					EINF 28807* 3363*					FRANKR 20227 2189				
1508 10 10					AUS LG 2000 213					NIEDL 4900 615				
ERDNUSOEL ROH TECHN OD IND ZW N LEBM					EU 1488 181					AUSF 132* 38*				
EINF 23* 5*					NIEDL 1488 181					EU 132 38				
EU 23 5					KOLUMB 406 67					1512 11 91				
AUSF * *					INDONE 2000 213					ANDERES SONNENBLUMENOEL ROH				
1508 10 90					PAPUA 24913 2902					EINF 47192* 5326*				
ANDERES ERDNUSOEL ROH					AUSF 1014* 66*					EV 1900 223				
EINF 7846* 1151*					EU 1014 66					EU 41667 4678				
EU 3 3					NIEDL 1012 65					FRANKR 2740 354				
USA 302 121					1511 10 90					NIEDL 26904 3032				
ARGENT 7241 1027					ANDERES PALMOEL ROH					DAENM 12000 1288				
AUSF 290* 81*					EINF 28807* 3363*					UNGARN 478 54				
EU 32 30					AUS LG 2000 213					ARGENT 4953 563				
1508 90 10					EU 1488 181					AUSF 30015* 3080*				
AND ERDNUSOEL TECHN OD IND ZW N LEBM					NIEDL 1488 181					EU 29896 3057				
EINF * *					KOLUMB 406 67					NIEDL 29101 2962				
AUSF * *					INDONE 2000 213					SCHWED 777 86				
					PAPUA 24913 2902					1512 11 99				
					AUSF 1014* 66*					SAPLOROEL ROH				
					EU 1014 66					EINF 74* 31*				
					NIEDL 1012 65									

Spezialhandel nach Waren

Wichtigste Ursprungs- und Bestimmungs-Länder	JANUAR 1999		dt = 100kg	1000 DM	Wichtigste Ursprungs- und Bestimmungs-Länder	JANUAR 1999		dt = 100kg	1000 DM	Wichtigste Ursprungs- und Bestimmungs-Länder	JANUAR 1999		dt = 100kg	1000 DM
	dt = 100kg	1000 DM				dt = 100kg	1000 DM				dt = 100kg	1000 DM		
EU	74	31			AUSF	*	*			AUSF	*	*		
AUSF	11*	7*			1513 11 99					1513 21 90				
EU	10	6			AND KOKOSOEL ROH IN UMSCHLISS > 1 KG					AND PALMKERNOEL USW IN AND AUFMACHUNG				
1512 19 10					EINF	17612*	2361*			EINF	10938*	1401*		
AND SONNENBLUMENOEL TECH IND ZW N LEB					EU	8743	1277			INDONE	5963	775		
EINF	299*	50*			NIEDL	8573	1252			MALAYS	4975	626		
EU	299	50			PHILIP	5480	710			AUSF	*	*		
AUSF	218*	74*			PAPUA	3389	374			1513 29 11				
EU	55	19			AUSF	754*	80*			FESTE FRAKT V AND PALMKERNOEL < 1 KG				
USA	163	55			EU	754	80			EINF	*	*		
1512 19 91					DAENM	500	65			AUSF	*	*		
AND SONNENBLUMENOEL AUCH RAFFINIERT					1513 19 11					1513 29 19				
EINF	28682*	4213*			FESTE FRAKT AND KOKOSOEL UMSCHL < 1 KG					FESTE FRAKT V AND PALMKERNOEL > 1 KG				
EU	28567	4195			EINF	*	*			EINF	16*	2*		
NIEDL	22023	2920			AUSF	6*	4*			EU	16	2		
G BRIT	3756	665			EU	3	2			AUSF	17*	4*		
SPAN	983	168			1513 19 19					1513 29 30				
BELGI	1628	394			FESTE FRAKT AND KOKOSOEL UMSCHL > 1 KG					AND PALMKERNOEL TECHN IND ZWECK N LEB				
AUSF	14206*	2068*			EINF	4*	1*			EINF	*	*		
EV	3034	387			EU	4	1			AUSF	*	*		
EU	10170	1479			AUSF	68*	22*			1513 29 50				
FRANKR	1091	182			EU	68	22			AND PALMKERNOEL UMSCHLISSUNG < 1 KG				
G BRIT	1988	303			1513 19 30					EINF	*	*		
OESTER	7042	986			AND KOKOSOEL TECH OD IND ZWECK N LEBM					AUSF	*	*		
SCHWZ	3052	390			EINF	2064*	280*			1513 29 91				
USBEK	537	103			EU	2064	280			AND PALMKERNOEL UMSCHLISSUNG > 1 KG				
1512 19 99					NIEDL	2064	280			EINF	1251*	220*		
ANDERES SAFLOROEL AUCH RAFFINIERT					AUSF	6*	5*			EU	1251	220		
EINF	105*	23*			EU	2	4			NIEDL	1251	220		
EU	105	23			1513 19 91					AUSF	12*	3*		
AUSF	128*	50*			AND KOKOSOEL IN UMSCHLISSUNG < 1 KG					1513 29 99				
EU	105	40			EINF	*	*			AND BABASSUOEL UMSCHLISSUNG > 1 KG				
1512 21 10					AUSF	*	*			EINF	13*	7*		
BAUMWSAMENOEL ROH TECH IND ZW N LEBM					1513 19 99					AUS LG	11	3		
EINF	*	*			AND KOKOSOEL IN UMSCHLISSUNG > 1 KG					EU	2	4		
AUSF	*	*			EINF	15301*	2107*			AUSF	*	1*		
1512 21 90					EV	3355	464			EU		1		
ANDERES BAUMWOLLSAMENOEL ROH					EU	11946	1643			1514 10 10				
EINF	750*	111*			NIEDL	11322	1644			RUEBOEL ROH TECHN OD IND ZWECK N LEBM				
EU	750	111			BELGI	404	69			EINF	18*	6*		
NIEDL	750	111			PHILIP	3355	464			EU	18	6		
AUSF	*	*			AUSF	15899*	2476*			AUSF	49567*	4974*		
1512 29 10					EV	2705	437			EU	49186	4906		
AND BAUMWSAMENOEL TECH IND ZW N LEBM					EU	11263	1729			FRANKR	29285	2675		
EINF	*	*			FRANKR	1473	244			NIEDL	6883	801		
AUSF	*	*			NIEDL	2104	341			SCHWED	10887	1181		
1512 29 90					ITAL	6451	939			FINNL	605	76		
AND BAUMWOLLSAMENOEL AUCH RAFFINIERT					G BRIT	918	150			OESTER	998	110		
EINF	23*	9*			BELGI	307	52			BELGI	509	52		
EU	23	9			POLEN	1296	208			TRINID	343	58		
AUSF	256*	75*			TSCHE	757	121			1514 10 90				
EU	256	75			RUMAEN	483	70			ANDERES RUEBOEL SENFSAATOEL ROH				
NIEDL	189	52			RUSSLD	1287	199			EINF	767*	120*		
1513 11 10					1513 21 11					EU	624	106		
KOKOSOEL ROH TECH OD IND ZWECK N LEBM					PALMKERNOEL ROH TECH IND ZWECK N LEBM					BELGI	418	64		
EINF	106482*	12287*			EINF	64647*	7534*			AUSF	194717*	20607*		
EU	1616	245			INDONE	64645	7533			EU	142235	14820		
NIEDL	1616	245			AUSF	*	*			NIEDL	101698	10697		
INDONE	2003	202			1513 21 19					BELGI	40337	4123		
PHILIP	102860	11838			BABASSUOEL ROH TECHN IND ZWECK N LEBM					ALGER	52000	5531		
AUSF	*	*			EINF	*	*			1514 90 10				
1513 11 91					AUSF	*	*			AND RUEBOEL TECHN OD IND ZWECK N LEBM				
AND KOKOSOEL ROH IN UMSCHLISS < 1 KG					1513 21 30					EINF	*	*		
EINF	*	*			AND PALMKERNOEL USW ROH UMSCHL < 1KG									

Spezialhandel nach Waren

Wichtigste Ursprungs- und Bestimmungs-Länder	JANUAR 1999		dt - 100kg	1000 DM	Wichtigste Ursprungs- und Bestimmungs-Länder	JANUAR 1999		dt - 100kg	1000 DM	Wichtigste Ursprungs- und Bestimmungs-Länder	JANUAR 1999		dt - 100kg	1000 DM
	dt - 100kg	1000 DM				dt - 100kg	1000 DM				dt - 100kg	1000 DM		
AUSF	54715*	6614*			1515 29 10					1515 60 10				
EU	54708	6606			AND MAISOEL TECHN OD IND ZWECK N LEBM					JOJUBAOEL ROH				
FRANKR	8990	1167			EINF	1*	1*			EINF	966*	2202*		
NIEDL	41859	4919			EU	1	1			AUS LG	4	9		
DAENM	3003	365			AUSF	*	*			EU	8	12		
FINNL	666	92			1515 29 90					USA	456	1142		
OESTER	491	63			ANDERES MAISOEL AUCH RAFFINIERT					MEXIKO	138	431		
					EINF	455*	71*			ARGENT	191	400		
					EU	428	64			ISRAEL	166	217		
					AUSF	1400*	380*			AUSF	157*	459*		
					EU	1031	294			EU	142	413		
					DAENM	253	74			FRANKR	44	118		
					BELGI	496	126			ITAL	22	57		
					ISRAEL	204	53			IRLAND	58	180		
					1515 30 10					1515 60 90				
					RIZINUSOEL HERST V AMINOUNDECANSAEURE					ANDERES JOJUBAOEL				
					EINF	*	*			EINF	58*	172*		
					AUSF	50*	16*			AUS LG	11	27		
					EU	50	16			EU	11	34		
					1515 30 90					ISRAEL	47	138		
					ANDERES RIZINUSOEL					AUSF	11*	37*		
					EINF	19248*	3001*			EU	7	23		
					EV	694	128			1515 90 10				
					AUS LG	2213	371			OITICICAOEL MYRTENWACHS JAPANWACHS				
					EU	250	45			EINF	15*	40*		
					INDIEN	18942	2943			AUSF	*	*		
					AUSF	4745*	1205*			1515 90 21				
					EU	4024	1013			TABAKSAMENOEL ROH TECH IND ZW N LEBM				
					FRANKR	628	134			EINF	*	*		
					NIEDL	875	137			AUSF	*	*		
					ITAL	1362	336			1515 90 29				
					DAENM	692	233			AND TABAKSAMENOEL ROH				
					FINNL	230	57			EINF	9*	8*		
					OESTER	383	75			EU	7	6		
					SCHWZ	498	94			AUSF	29*	116*		
					1515 40 00					EU	29	116		
					TUNGOEL (HOLZOEL) U SEINE FRAKTIONEN					OESTER	27	114		
					EINF	*	*			1515 90 31				
					AUSF	*	*			AND TABAKSAMENOEL TECH IND ZW N LEBM				
					1515 50 11					EINF	*	*		
					SESAMOEL ROH TECHN OD IND ZWECK N LEB					AUSF	*	*		
					EINF	*	*			1515 90 39				
					AUSF	*	*			AND TABAKSAMENOEL U SEINE FRAKTIONEN				
					1515 50 19					EINF	2*	4*		
					ANDERES SESAMOEL ROH					EU	2	4		
					EINF	159*	128*			AUSF	2*	1*		
					SINGAP	103	103			EU	2	1		
					AUSF	40*	15*			1515 90 40				
					EU	40	13			AND FETT U OEL ROH TECH IND ZW N LEBM				
					1515 50 91					EINF	15*	9*		
					AND SESAMOEL TECHN OD IND ZWECK N LEB					EU	15	9		
					EINF	*	*			AUSF	2*	9*		
					AUSF	4*	4*			EU	2	9		
					1515 50 99					1515 90 51				
					ANDERES SESAMOEL AUCH RAFFINIERT					AND FETTE U OELE ROH UMSCHL < 1 KG				
					EINF	146*	70*			EINF	*	*		
					AUS LG	42	16			AUSF	4*	5*		
					EU	11	5			EU	3	4		
					AUSF	118*	82*			1515 90 59				
					EU	116	74			AND FETT OEL ROH FEST AND AUFM FLUESS				
					G BRIT	99	61			EINF	255*	339*		
					1514 90 90									
					ANDERES RUEBOEL USW AUCH RAFFINIERT									
					EINF	4299*	1039*							
					EV	1471	216							
					EU	2828	823							
					OESTER	2063	677							
					BELGI	713	126							
					POLEN	1471	216							
					AUSF	307665*	36259*							
					PV	2499	299							
					EU	221345	25401							
					FRANKR	10065	1258							
					NIEDL	31341	3876							
					ITAL	47249	5048							
					G BRIT	2436	344							
					IRLAND	501	59							
					DAENM	63749	7230							
					SCHWED	15707	1852							
					OESTER	16328	1937							
					BELGI	33747	3966							
					SCHWZ	692	81							
					ESTLD	5622	768							
					LETTLD	13641	1918							
					LITAU	10678	1502							
					POLEN	3753	443							
					UKRAIN	1598	209							
					W RUSS	3589	502							
					RUSSLD	5937	825							
					MONGOL	326	56							
					CHINA	40032	4510							
					1515 11 00									
					LEINOEL ROH									
					EINF	314*	44*							
					EU	305	36							
					AUSF	23475*	2386*							
					EU	21681	2179							
					FRANKR	755	74							
					NIEDL	13637	1339							
					ITAL	2283	243							
					BELGI	8004	521							
					TSCHE	721	76							
					SLOWAK	501	52							
					1515 19 10									
					AND LEINOEL TECHN OD IND ZWECK N LEBM									
					EINF	281*	37*							
					EU	281	37							
					AUSF	6494*	856*							
					EU	4470	585							
					NIEDL	1333	186							
					ITAL	821	109							
					BELGI	1790	214							
					POLEN	1500	193							
					1515 19 90									
					ANDERES LEINOEL AUCH RAFFINIERT									
					EINF	127*	27*							
					EU	127	27							
					AUSF	26*	16*							
					EU	23	11							
					1515 21 10									
					MAISOEL ROH TECHN OD IND ZWECK N LEBM									
					EINF	*	*							
					AUSF									



Spezialhandel nach Waren

Wichtigste Ursprungs- und Bestimmungs-Laender	JANUAR 1999		dt = 100kg	1000 DM	Wichtigste Ursprungs- und Bestimmungs-Laender	JANUAR 1999		dt = 100kg	1000 DM	Wichtigste Ursprungs- und Bestimmungs-Laender	JANUAR 1999		dt = 100kg	1000 DM
	dt = 100kg	1000 DM				dt = 100kg	1000 DM				dt = 100kg	1000 DM		
LV	16	113			EU	246	36			EV	74199	13359		
AUS LG	125	124			1516 20 95					EU	14134	2672		
EU	100	71			RUEBOEL USW TECHN ZWECK USW UMSCH>1KG					FRANKR	4101	698		
SPAN	58	54			EINF	124*	14*			NIEDL	289	78		
POLEN	16	113			EU	124	14			ITAL	1256	277		
USA	122	123			AUSF	150*	99*			G BRIT	2523	392		
AUSF	3910*	329*			EU	98	56			GRIECH	253	110		
EU	3904	310			1516 20 96					PORTUG	1190	210		
NIEDL	720	59			ERDNUSOEL USW AND OEL<50% UMSCHL>1KG					SPAN	1258	210		
SPAN	1048	58			EINF	10844*	1554*			OESTER	1914	401		
BELGI	2089	119			EU	10844	1554			BELGI	1344	293		
1515 90 60					FRANKR	1010	146			LETLTD	796	124		
AND FETTE U OELE TECHN IND ZW N LEBM					NIEDL	9834	1408			LITAU	4051	566		
EINF	207*	119*			AUSF	72294*	10802*			POLEN	5884	480		
EU	207	119			EV	17930	2798			TSCHE	343	56		
DAENM	204	116			EU	39024	5738			BULGAR	563	83		
AUSF	32*	53*			FRANKR	6348	1213			W RUSS	1875	359		
EU	25	42			NIEDL	9308	1310			RUSSLD	77459	14131		
1515 90 91					ITAL	1886	204			SLOWEN	980	159		
AND FETTE U OELE FEST UMSCHL < 1 KG					DAENM	11253	1614			BENIN	558	134		
EINF	1*	1*			GRIECH	945	143			MONGOL	533	128		
EU	1	1			SPAN	1289	143			1517 90 10				
AUSF	*	*			OESTER	2027	336			AND GENIESSB FETTZUB FETTE >10-15 GHT				
1515 90 99					BELGI	5837	774			EINF	*	*		
AND FETT U OEL FEST I AND AUFM FLUESS					SCHWZ	1313	203			AUSF	*	*		
EINF	2682*	1470*			POLEN	22099	3324			1517 90 91				
AUS LG	149	69			UNGARN	1454	205			MISCHG V FLUESS FETTEN PFLANZL OELN				
EU	2382	1145			RUMAEN	561	94			EINF	8366*	1478*		
FRANKR	111	57			BULGAR	2744	429			EU	8366	1478		
ITAL	1518	748			UKRAIN	899	148			G BRIT	4951	868		
G BRIT	187	127			RUSSLD	1359	179			SCHWED	479	140		
SPAN	290	131			SLOWEN	411	85			BELGI	2675	443		
USA	140	70			SYRIEN	594	112			AUSF	12610*	1889*		
CHINA	51	156			SAUDIA	1350	211			EV	495	101		
AUSF	383*	549*			1516 20 98					EU	8152	1202		
EU	219	329			AND PFLANZL FETTE U OELE UMSCHL >1KG					FRANKR	2755	377		
FRANKR	103	130			EINF	27932*	5515*			DAENM	1421	195		
NIEDL	42	63			LV	432	515			OESTER	2131	341		
BRASIL	78	57			EU	27332	4653			BELGI	1595	253		
1516 10 10					NIEDL	20362	2929			NORWEG	1183	175		
TIER FETTE U OELE UMSCHLIESSUNG <1 KG					DAENM	3681	1006			ESTLD	550	105		
EINF	2*	3*			BELGI	3205	673			LITAU	843	109		
EU	2	3			USA	600	562			UNGARN	819	114		
AUSF	1*	1*			AUSF	95258*	16566*			ISRAEL	353	72		
EU	1	1			EV	16214	2550			1517 90 93				
1516 10 90					EU	67997	11880			GENIESSB MISCHG USW V FORM- TRENNOEL				
TIER FETTE U OELE UMSCHLIESSUNG >1 KG					FRANKR	15288	2799			EINF	1143*	333*		
EINF	8619*	1034*			NIEDL	24998	4288			EU	1142	332		
EU	8619	1034			ITAL	2460	611			NIEDL	1082	314		
NIEDL	8405	1000			G BRIT	2204	560			AUSF	1602*	920*		
AUSF	7026*	929*			IRLAND	102	55			EU	834	427		
EU	5500	581			DAENM	14255	2059			G BRIT	223	151		
DAENM	4916	548			GRIECH	417	79			SPAN	244	77		
TUERK	1000	158			PORTUG	701	76			BELGI	128	102		
POLEN	497	87			SPAN	100	52			SCHWZ	124	72		
1516 20 10					SCHWED	57	54			POLEN	298	54		
HYDRIERTES RIZINUSOEL (SOG OPALWACHS)					OESTER	5352	798			INDONE	49	83		
EINF	1547*	598*			BELGI	2028	380			CHINA	30	51		
EU	1510	589			SCHWZ	376	151			1517 90 99				
NIEDL	1170	512			POLEN	10380	1553			AND GENIESSB FETT U OEL TIER PFL URSP				
G BRIT	340	77			TSCHE	894	111			EINF	14224*	2836*		
AUSF	1159*	352*			UNGARN	1310	215			EV	253	107		
EU	963	271			RUMAEN	873	122			EU	14054	2683		
FRANKR	443	120			BULGAR	1148	191			NIEDL	3043	828		
ITAL	197	57			RUSSLD	9326	1502			DAENM	2869	796		
1516 20 91					SLOWEN	305	56			BELGI	7913	1017		
AND PFLANZL FETTE U OELE UMSCHL <1 KG					MAURIT	506	99			USA	15	109		
EINF	108*	59*			USA	456	250			AUSF	19464*	3630*		
EU	108	59			BRASIL	118	52			EV	2662	602		
NIEDL	107	58			ISRAEL	536	101			EU	16007	2829		
AUSF	246*	36*			JAPAN	103	61			FRANKR	1676	353		
1517 10 10					1517 10 10					NIEDL	3643	658		
MARGARINE MILCHFETTGEN >10 BIS 15 GHT					MARGARINE MILCHFETTGEN >10 BIS 15 GHT					DAENM	9787	1381		
EINF	148*	24*			EINF	148*	24*			SPAN	64	135		
EU	148	24			EU	148	24			FINNL	23	87		
AUSF	44*	20*			AUSF	44*	20*			OESTER	584	95		
EU	44	20			EU	44	20			POLEN	471	77		
1517 10 90					1517 10 90					W RUSS	476	75		
ANDERE MARGARINE					ANDERE MARGARINE					RUSSLD	433	195		
EINF	12721*	2357*			EINF	12721*	2357*			MAURIT	1161	236		
EU	12704	2354			EU	12704	2354			1518 00 10				
DAENM	1508	336			DAENM	1508	336			LINOXYN				
BELGI	10965	1960			BELGI	10965	1960			EINF	*	*		
AUSF	106774*	19134*			AUSF	106774*	19134*			AUSF	*	*		

Spezialhandel nach Waren

Wichtigste Ursprungs- und Bestimmungs-Laender	JANUAR 1999		dt = 100kg	1000 DM	Wichtigste Ursprungs- und Bestimmungs-Laender	JANUAR 1999		dt = 100kg	1000 DM	Wichtigste Ursprungs- und Bestimmungs-Laender	JANUAR 1999		dt = 100kg	1000 DM
	dt = 100kg	1000 DM				dt = 100kg	1000 DM				dt = 100kg	1000 DM		
1518 00 31					AUSF	3357*	354*			NIEDL	1539	89		
MISCHG FETT PFL OEL ROH TECH ZW N LEB					EU	2472	234			1522 00 99				
EINF	1859*	140*			ITAL	1215	70			AND RUECKSTAENDE D FETTSTOFFVERARBEIT				
EU	1859	140			SCHWED	1244	152			EINF	9320*	479*		
NIEDL	1859	140			JORDAN	544	52			EU	7259	420		
AUSF	200*	25*			1521 10 10					FRANKR	2110	249		
1518 00 39					PFLANZENWACHSE ROH					ITAL	1859	55		
AND MISCHG FETT PFL OEL TECH ZW N LEB					EINF	2261*	1289*			BELGI	2107	55		
EINF	165*	58*			EU	51	46			AUSF	2856*	144*		
EU	165	58			MEXIKO	140	86			EU	2627	128		
AUSF	188*	11*			BRASIL	2070	1157			NIEDL	2130	102		
EU	188	10			AUSF	433*	320*							
1518 00 91					EU	234	164							
TIER PFLANZ FETT OEL GEKOCHT OXIDIERT					FRANKR	108	79							
EINF	25981*	1979*			TUERK	40	51							
EU	25807	1901			1521 10 90									
NIEDL	20115	1378			ANDERE PFLANZENWACHSE									
G BRIT	226	124			EINF	229*	176*							
BELGI	5262	365			AUS LG	1	5							
USA	170	76			EU	76	62							
AUSF	44490*	4859*			NIEDL	74	59							
EU	39851	3916			MEXIKO	152	108							
FRANKR	615	184			AUSF	128*	149*							
NIEDL	28676	1585			EU	87	86							
ITAL	4624	928			1521 90 10									
G BRIT	1477	405			WALRAT AUCH RAFFINIERT ODER GEFAERBT									
SPAN	317	75			EINF	*	*							
SCHWED	537	155			AUSF	*	*							
BELGI	2691	423			1521 90 91									
SCHWZ	284	81			BIENENWACHS AND INSEKTENWACHS USW ROH									
POLEN	752	119			EINF	722*	421*							
UNGARN	302	64			EU	46	38							
SINGAP	257	57			UKRAIN	200	114							
CHINA	328	52			RUSSLD	330	179							
HONGK	1687	722			INDIEN	146	88							
1518 00 98					AUSF	392*	264*							
MISCHG TIER PFLANZ FETT OEL UNGENIESS					EU	224	155							
EINF	67249*	3995*			GRIECH	107	70							
EU	503**	46			SPAN	86	66							
FRANKR	22	4			USA	149	91							
NIEDL	16864	4			1521 90 99									
G BRIT	3303	32			ANDERES BIENENWACHS INSEKTENWACHS USW									
DAENM	13615	767			EINF	244*	140*							
OESTER	5415	327			EU	244	140							
BELGI	8553	576			NIEDL	210	115							
SCHWZ	4213	229			AUSF	412*	377*							
POLEN	10354	515			EU	213	203							
SLOWAK	1000	55			FRANKR	80	78							
AUSF	53748*	3396*			SCHWZ	126	113							
EU	52698	3260			1522 00 10									
NIEDL	16305	939			DEGRAS									
ITAL	9129	631			EINF	*	*							
DAENM	20461	1204			AUSF	*	*							
SPAN	4897	323			1522 00 31									
SCHWED	1015	78			SOAPSTOCK OEL ENTHALT MERKM OLIVENOEL									
KROAT	668	57			EINF	*	*							
1518 00 99					AUSF	*	*							
AND TIERISCHE PFLANZLICHE FETTE OELE					1522 00 39									
EINF	2933*	385*			AND RUECKST FETTVERARB OEL ENTHALTEND									
AUS LG	43	21			EINF	*	*							
EU	1541	221			AUSF	*	*							
FRANKR	427	57			1522 00 91									
NIEDL	1078	113			OELDRASS UND ANDERER SOAPSTOCK									
SCHWZ	726	61			EINF	*	*							
AUSF	17369*	1495*			AUSF	1539*	89*							
EU	15464	1054			EU	1539	89							
NIEDL	6194	361												
SPAN	7332	551												
BELGI	1684	105												
POLEN	1656	297												
PAKIST	74	82												
1520 00 00														
GLYCERIN ROH GLYCERINWASSER USW														
EINF	24406*	2249*												
EU	9036	882												
FRANKR	5285	518												
NIEDL	2512	234												
ITAL	778	85												
POLEN	742	57												
TSCHE	1156	72												
USA	1239	137												
INDONE	3457	311												
MALAYS	1500	135												
PHILIP	6797	612												

Spezialhandel nach Waren

Wichtigste Ursprungs- und Bestimmungs-Laender	JANUAR 1999		dt = 100kg	1000 DM	Wichtigste Ursprungs- und Bestimmungs-Laender	JANUAR 1999		dt = 100kg	1000 DM	Wichtigste Ursprungs- und Bestimmungs-Laender	JANUAR 1999		dt = 100kg	1000 DM
	dt = 100kg	1000 DM				dt = 100kg	1000 DM				dt = 100kg	1000 DM		
SCHWED 275 299 FINNL 91 85 OESTER 1189 910 BELGI 3002 2055 POLEN 73 51 ASERB 399 107 A EMIR 105 53 JAPAN 103 121					1602 31 30 AND ZUB TRUTHUEHNER FLEISCH >25 <57%					EU 641 206 G BRIT 444 78 BELGI 136 70				
1602 10 00 HOMOGENISIERTE ZUBEREIT AUS FLEISCH					EINF 158* 203* EU 158 203 NIEDL 117 175 AUSF 233* 218* EU 219 199 SPAN 52 51					1602 39 21 ZUB AND GEFLUEGEL FL>57% NICHT GEGART				
EINF 94* 59* EU 94 59 BELGI 94 59 AUSF 1* 2* EU 1 2					1602 31 90 AND ZUBEREITUNG V TRUTHUEHNERFLEISCH					EINF 655* 398* EU 665 398 FRANKR 343 280 DAENM 306 127 AUSF 2* 2* EU 2 2				
1602 20 11 ZUBEREITUNG AUS GANS- ENTENLEBER >75%					EINF 45* 43* EU 45 43 AUSF 20* 20* EU 19 19					1602 39 29 AND ZUBEREITG V AND GEFL FLEISCH >57%				
EINF 14* 88* EU 14 88 FRANKR 11 83 AUSF 32* 69* EU 26 55					1602 32 11 ZUBER HUEHNER FLEISCH >57% N GEGART					EINF 1509* 1759* EU 490 429 FRANKR 305 259 NIEDL 57 40 DAENM 30 53 BELGI 98 57 UNGARN 451 681 THAIL 555 643 AUSF 335* 259* EU 334 267 OESTER 297 226				
1602 20 19 AND ZUBEREITG AUS LEBER V GANS ENTE					EINF 28512* 13835* EV 8 3 AUS LG 2883 1647 EU 11318 4559 FRANKR 5495 2230 NIEDL 5820 2329 BRASIL 5303 3006 THAIL 11891 6270 AUSF 1523* 1228* EV 368 261 EU 1229 945 NIEDL 430 319 G BRIT 54 52 SPAN 146 124 OESTER 139 122 BELGI 377 241 RUSSLD 328 235					1602 39 40 AND ZUB V AND GEFLUEGEL FL >25 <57%				
EINF 1645* 1167* EU 1645 1167 FRANKR 388 336 ITAL 998 662 G BRIT 201 120 AUSF * *					1602 32 19 AND ZUBEREITUNG HUEHNER FLEISCH >57%					EINF 12* 17* EU 12 17 AUSF 2* 2* EU 2 2				
1602 20 90 ZUBEREITUNGEN AUS LEBERN V AND TIEREN					EINF 10171* 8054* EV 15 11 AUS LG 1025 780 EU 6477 5727 FRANKR 927 707 NIEDL 2490 1780 OESTER 347 240 BELGI 2649 2944 POLEN 235 160 BRASIL 94 59 ARGENT 2120 1211 THAIL 1143 850 AUSF 4989* 3335* EV 1744 1021 EU 2647 1972 FRANKR 87 183 NIEDL 1934 1251 G BRIT 75 59 DAENM 148 134 SCHWED 37 66 OESTER 220 187 SCHWZ 1988 1195 RUSSLD 51 50 ZYPERN 109 60					1602 39 80 AND ZUBEREITUNGEN V AND GEFLUEGEL				
EINF 3965* 2634* EU 3963 2633 FRANKR 143 214 BELGI 3652 2374 AUSF 237* 321* EU 177 205 SPAN 85 91 AUSRL 25 50					1602 32 30 AND ZUBEREITG HUEHNER FLEISCH >25<57%					EINF 1706* 1010* EU 1706 1010 NIEDL 1491 909 DAENM 119 50 AUSF 981* 504* EU 981 504 NIEDL 836 426 G BRIT 104 56				
1602 31 11 ZUB TRUTHUEHNER FLEISCH >57% N GEGART					EINF 14031* 6936* AUS LG 52 34 EU 2514 1283 FRANKR 2399 1174 NIEDL 109 106 TSCH 939 449 UNGARN 3867 2051 RUMAEN 315 147 BRASIL 5144 2372 CHILE 844 278 ISRAEL 708 356 AUSF 732* 474* EU 721 466 FRANKR 319 174 NIEDL 231 157 OESTER 87 74					1602 41 10 SCHINKEN V HAUSSCHWEIN ZUBEREIT HALTB				
EINF 1766* 1232* EU 1641 1090 FRANKR 633 390 NIEDL 656 315 BELGI 287 300 USA 92 118 AUSF 4153* 3762* EU 4011 3589 FRANKR 46 58 NIEDL 699 729 ITAL 132 129 G BRIT 331 356 DAENM 1891 1339 SPAN 327 335 SCHWED 185 193 OESTER 195 190 BELGI 141 180 SCHWZ 88 96					1602 32 90 ANDERE ZUBEREITUNGEN V HUEHNERFLEISCH					EINF 5398* 4838* EU 5381 4812 FRANKR 1233 1248 NIEDL 1569 1058 ITAL 333 362 DAENM 104 52 SPAN 525 568 OESTER 92 119 BELGI 1525 1385 AUSF 6549* 7070* EU 6343 6896 FRANKR 2485 2977 NIEDL 594 524 ITAL 318 332 G BRIT 918 1084 DAENM 128 112 SPAN 293 342 SCHWED 155 189 OESTER 174 212 BELGI 1030 1068 SCHWZ 95 50				
1602 31 19 AND ZUBEREITG TRUTHUEHNER FLEISCH>57%					EINF 1566* 1075* PV 239 103 EU 1327 972 FRANKR 333 264 NIEDL 931 633 UNGARN 239 103 AUSF 559* 528* EU 532 351 NIEDL 454 302 SCHWZ 117 171					1602 41 90 SCHINKEN V AND SCHWEIN ZUBEREIT HALTB				
EINF 1766* 1232* EU 1641 1090 FRANKR 633 390 NIEDL 656 315 BELGI 287 300 USA 92 118 AUSF 4153* 3762* EU 4011 3589 FRANKR 46 58 NIEDL 699 729 ITAL 132 129 G BRIT 331 356 DAENM 1891 1339 SPAN 327 335 SCHWED 185 193 OESTER 195 190 BELGI 141 180 SCHWZ 88 96					1602 42 10 SCHULTER V HAUSSCHWEIN ZUBEREIT HALTB					EINF 9* 11* EU 9 11 AUSF 4* 3* EU 4 3				
EINF 1766* 1232* EU 1641 1090 FRANKR 633 390 NIEDL 656 315 BELGI 287 300 USA 92 118 AUSF 4153* 3762* EU 4011 3589 FRANKR 46 58 NIEDL 699 729 ITAL 132 129 G BRIT 331 356 DAENM 1891 1339 SPAN 327 335 SCHWED 185 193 OESTER 195 190 BELGI 141 180 SCHWZ 88 96					EINF 2186* 1370* EU 2148 1343 NIEDL 2146 1337 AUSF 648* 213*					EINF 1783* 891* EU 945 411 DAENM 268 119 BELGI 454 157				

Spezialhandel nach Waren

Wichtigste Ursprungs- und Bestimmungs-Länder	JANUAR 1999				Wichtigste Ursprungs- und Bestimmungs-Länder	JANUAR 1999				Wichtigste Ursprungs- und Bestimmungs-Länder	JANUAR 1999			
	dt = 100kg	1000 DM	dt = 100kg	1000 DM		dt = 100kg	1000 DM	dt = 100kg	1000 DM		dt = 100kg	1000 DM	dt = 100kg	1000 DM
AUSTRL	832	476			AUSF	973*	502*			1602 90 41				
AUSF	504*	337*			EU	970	499			ZUBEREITUNGEN AUS FLEISCH V RENTIEREN				
EU	481	327			FRANKR	234	66			EINF	*	*		
FRANKR	333	226			NIEDL	150	68			AUSF	*	*		
NIEDL	87	50			OESTER	124	133							
					BELGI	213	90							
1602 42 90					1602 49 90					1602 90 51				
SCHULTER V AND SCHWEIN ZUBEREIT HALTB					AND ZUBEREIT V FLEISCH V HAUSSCHWEIN					ZUBEREIT FLEISCH V HAUSSCHW N GEGART				
EINF	17*	8*			EINF	44*	38*			EINF	4*	2*		
EU	17	8			EU	44	38			EU	4	2		
AUSF	*	*			AUSF	96*	65*			AUSF	482*	216*		
					EU	95	64			EU	480	218		
1602 49 11										G BRIT	480	218		
KOTELETTSTRAENGE USW V HAUSSCHW ZUBER					1602 50 10					1602 90 61				
EINF	1111*	1106*			ZUBER RINDFLEISCH N GEGART MISCHG USW					ZUBEREIT V RINDFLEISCH N GEGART USW				
EU	1111	1106			EINF	508*	416*			EINF	*	*		
FRANKR	105	83			EU	354	292			AUSF	*	*		
NIEDL	202	132			NIEDL	155	113							
DAENM	259	392			ITAL	80	51							
OESTER	487	456			BELGI	98	114							
AUSF	410*	389*			ARGENT	192	123							
EU	407	364			AUSF	18*	14*			1602 90 69				
FRANKR	392	332			EU	18	14			AND ZUBEREITUNG VON RINDFLEISCH USW				
										EINF	2*	1*		
1602 49 13					1602 50 31					EU	2	1		
NACKEN USW V HAUSSCHWEINEN ZUBEREITET					CORNERD BEEF IN LUFTDICHT BEHAELTNIS					AUSF	10*	5*		
EINF	160*	160*			EINF	689*	291*			EU	6	4		
EU	160	160			AUS LG	504	217							
SPAN	98	91			EU	14	4			1602 90 72				
OESTER	60	66			BRASIL	621	260			ZUBER SCHAFFLEISCH N GEGART MISCHUNG				
AUSF	9*	8*			AUSF	7*	4*			EINF	1*	1*		
EU	6	4			EU	7	4			EU	1	1		
										AUSF	2*	8*		
1602 49 15					1602 50 39					EU	2	8		
MISCHG SCHINK SCHULT V HAUSSCHW ZUBER					AND RINDFLEISCHZUBEREIT LUFTDICHT BEH									
EINF	62*	27*			EINF	4862*	1850*			1602 90 74				
EU	62	27			AUS LG	277	66			ZUBER ZIEGFLEISCH N GEGART MISCHUNG				
AUSF	30*	30*			EU	510	466			EINF	*	*		
EU	28	27			BELGI	429	418			AUSF	*	*		
					POLEN	3738	1222							
1602 49 19					UNGARN	312	85			1602 90 76				
AND ZUB FLEISCH V HAUSSCHW FL >80 GHT					SLOWEN	173	52			ANDERE ZUBEREITUNGEN VON SCHAFFLEISCH				
EINF	5050*	3902*			AUSF	61*	88*			EINF	*	*		
EU	5016	3879			EU	60	87			AUSF	*	*		
FRANKR	335	336			FRANKR	38	72							
NIEDL	172	124								1602 90 78				
ITAL	83	79			1602 50 80					ANDERE ZUBEREITUNGEN V ZIEGFLEISCH				
DAENM	226	176			ANDERE ZUBEREITUNGEN VON RINDFLEISCH					EINF	*	*		
OESTER	841	927			EINF	4537*	3504*			AUSF	*	*		
BELGI	3346	2222			AUS LG	1290	992							
AUSF	1404*	1025*			EU	851	924			1602 90 98				
EU	775	655			FRANKR	62	62			FLEISCH VON ANDEREN TIEREN ZUBEREITET				
FRANKR	240	186			NIEDL	343	383			EINF	21*	11*		
NIEDL	116	93			BELGI	383	439			EU	21	11		
GRIECH	86	81			USA	54	78			AUSF	52*	26*		
SCHWZ	56	72			BRASIL	2923	2088			EU	52	26		
POLEN	217	268			ARGENT	709	414							
RUSSLD	326	79			AUSF	715*	753*			1603 00 10				
					EU	486	461			FLEISCHEXTRAKTE USW UMSCHLIESS < 1 KG				
1602 49 30					NIEDL	86	103			EINF	46*	87*		
AND ZUB FLEISCH HAUSSCHW FL >40-BOGHT					OESTER	177	170			EU	14	18		
EINF	2000*	1185*			BELGI	126	90			SCHWZ	30	63		
EU	2000	1185			SCHWZ	213	263			AUSF	*	*		
FRANKR	110	92												
NIEDL	634	207			1602 90 10					1603 00 30				
DAENM	447	253			ZUBEREITUNG AUS BLUT ALLER TIERARTEN					FLEISCHEXTRAKT USW UMSCHL >1 - 20 KG				
BELGI	906	627			EINF	*	*			EINF	*	*		
AUSF	1873*	1402*			AUSF	3*	3*			AUSF	18*	23*		
EU	1776	1369			EU	3	2			EU	18	23		
FRANKR	302	282												
NIEDL	374	288			1602 90 31									
SCHWED	174	109			ZUBEREIT V WILD- OD KANINCHENFLEISCH									
BELGI	664	519			EINF	46*	67*							
					EU	46	67							
1602 49 50					AUSF	11*	17*							
AND ZUB FLEISCH V HAUSSCHW FL <40 GHT					EU	11	16							
EINF	247*	180*												
EU	166	101												
NIEDL	112	78												
POLEN	91	79												

Spezialhandel nach Waren

Wichtigste Ursprungs- und Bestimmungs-Laender	JANUAR 1999				Wichtigste Ursprungs- und Bestimmungs-Laender	JANUAR 1999				Wichtigste Ursprungs- und Bestimmungs-Laender	JANUAR 1999			
	dt - 100kg	1000 DM	dt - 100kg	1000 DM		dt - 100kg	1000 DM	dt - 100kg	1000 DM		dt - 100kg	1000 DM	dt - 100kg	1000 DM
1603 00 90 FLEISCHEXTRAKT USW IN AND UMSCHLISS				1604 13 19 ANDERE ZUBEREITUNGEN VON SARDINEN				1604 15 11 MAKRELENFILETS SCOMBER SCOMBRUS ZUBER						
EINF	886*	2035*		EINF	6276*	3498*		EINF	980*	533*				
EU	24	19		EU	1254	540		EU	688	356				
NORWEG	28	81		SPAN	1229	507		DAENM	652	335				
BRASIL	525	1364		MAROKK	4866	2904		MAROKK	285	171				
URUGU	100	380		VENEZU	156	54		AUSP	102*	80*				
ARGENT	169	200		AUSP	177*	100*		EU	28	21				
AUSP	128*	440*		EU	9	3								
EU	125	436		BR JUG	115	52								
NIEDL	75	203												
BELGI	50	233												
1604 11 00 LACHSE GANZ OD STUECKE ZUBEREIT HALTB				1604 13 90 SARDINELLEN SPROTEN ZUBEREITET				1604 15 19 MAKRELE SCOMBRUS JAPONICUS AND ZUBER						
EINF	4705*	5744*		EINF	138*	65*		EINF	527*	240*				
AUS LG	7	9		PV	96	37		EU	239	68				
EU	3416	4316		EU	22	25		IRLAND	220	53				
NIEDL	76	60		AUSP	424*	60*		MAROKK	288	172				
IRLAND	32	83		PV	398	54		AUSP	3*	1*				
DAENM	3187	4073		EU	6	2		EU	3	1				
BELGI	109	76		ESTLD	398	94								
NORWEG	226	487												
USA	154	239												
KANADA	598	706												
AUSP	65*	76*												
EU	54	70												
1604 12 10 HERINGSPFILETS ROH PANIERT GEFROREN				1604 14 11 THUNFISCH ECHTER BONITO PFLANZENOEEL				1604 15 90 MAKRELE SCOMBER AUSTRALASICUS ZUBER						
EINF	43*	33*		EINF	32934*	14893*		EINF	*	*				
EU	43	33		AUS LG	7039	2917		AUSP	*	*				
AUSP	4*	2*		EU	4373	1885								
EU	4	2		FRANKR	4143	1731								
				SPAN	224	141								
				TUERK	4315	1923								
				SENEG	164	64								
				GHANA	643	452								
				MAURIT	5085	2509								
				COSTA	445	237								
				PERU	950	509								
				MALDIV	302	186								
				THAIL	5287	2353								
				INDONE	410	152								
				PHILIP	9853	4110								
				PAPUA	634	292								
				FIDSCH	481	204								
				AUSP	1909*	1195*								
				EU	1826	1007								
				DAENM	199	120								
				OESTER	1382	758								
				BELGI	154	74								
				SCHWZ	81	186								
1604 12 91 HERINGFILET LUFTDICHT VERSCHL BEHAELT				1604 14 16 LOINS V THUNFISCH ECHT BONITO AND ZUB				1604 15 00 SARDELLEN ZUBEREITET						
EINF	25712*	6801*		EINF	*	*		EINF	567*	1026*				
PV	15588	3244		AUSP	*	*		EU	471	879				
EU	10057	3530						FRANKR	96	120				
NIEDL	8088	2472						GRIECH	78	158				
DAENM	1379	481						SPAN	281	577				
SCHWED	435	364						MAROKK	96	147				
BELGI	161	236						AUSP	99*	293*				
LITAU	457	174						EU	38	47				
POLEN	15156	3084						SCHWZ	59	240				
AUSP	3437*	1775*												
EU	2047	1001												
NIEDL	170	84												
SPAN	109	82												
OESTER	1370	438												
BELGI	231	115												
SCHWZ	115	63												
USA	245	137												
KANADA	176	121												
ARGENT	178	114												
AUSTRAL	425	213												
1604 12 99 AND HERINGFILETS ZUBEREITET HALTB GEM				1604 14 18 AND THUNFISCH ECHT BONITO AND ZUB				1604 15 10 SALMONIDEN AUSGEN LACHSE ZUBEREITET						
EINF	16518*	4295*		EINF	22049*	10386*		EINF	90*	76*				
PV	10016	2429		AUS LG	3297	1284		EU	88	72				
EU	6129	1782		EU	6521	3080		AUSP	9*	38*				
NIEDL	1589	605		FRANKR	6454	3019								
DAENM	4258	1101		SPAN	52	55								
LITAU	1354	346		TUERK	2892	1239								
POLEN	8689	2090		GUINEA	227	96								
AUSP	10930*	2396*		SEYCH	1017	529								
PV	10123	2116		MADAG	671	375								
EU	715	256		COSTA	2808	1571								
FRANKR	308	123		ECUAD	956	571								
NIEDL	155	87		PERU	879	432								
LITAU	1732	347		MALDIV	641	347								
POLEN	8357	1759		THAIL	3127	1272								
				INDONE	1026	387								
				PHILIP	1167	442								
				AUSP	1096*	573*								
				EU	984	488								
				FINNL	327	103								
				OESTER	654	383								
				SCHWZ	108	82								
1604 13 11 SARDINEN IN OLIVENOEEL				1604 14 90 PELAMIDE (SARDA SPP) ZUBEREITET				1604 15 31 LOINS V FISCH D EUTHYNNUSART ZUBEREIT						
EINF	1324*	811*		EINF	*	*		EINF	*	*				
EU	1186	725		AUSP	12*	10*		AUSP	*	*				
SPAN	1172	709												
MAROKK	138	86		EU	12	10								
AUSP	95*	64*												
EU	33	18												
1604 12 99 AND HERINGFILETS ZUBEREITET HALTB GEM				1604 14 90 PELAMIDE (SARDA SPP) ZUBEREITET				1604 15 39 AND FISCH DER EUTHYNNUSART ZUBEREIT						
EINF	16518*	4295*		EINF	22049*	10386*		EINF	1*	2*				
PV	10016	2429		AUS LG	3297	1284		EU	1	2				
EU	6129	1782		EU	6521	3080		AUSP	*	*				
NIEDL	1589	605		FRANKR	6454	3019								
DAENM	4258	1101		SPAN	52	55								
LITAU	1354	346		TUERK	2892	1239								
POLEN	8689	2090		GUINEA	227	96								
AUSP	10930*	2396*		SEYCH	1017	529								
PV	10123	2116		MADAG	671	375								
EU	715	256		COSTA	2808	1571								
FRANKR	308	123		ECUAD	956	571								
NIEDL	155	87		PERU	879	432								
LITAU	1732	347		MALDIV	641	347								
POLEN	8357	1759		THAIL	3127	1272								
				INDONE	1026	387								
				PHILIP	1167	442								
				AUSP	1096*	573*								
				EU	984	488								
				FINNL	327	103								
				OESTER	654	383								
				SCHWZ	108	82								
1604 12 99 AND HERINGFILETS ZUBEREITET HALTB GEM				1604 14 90 PELAMIDE (SARDA SPP) ZUBEREITET				1604 15 50 FISCHE DER ART ORCYNOPSIS UNICOLOR						
EINF	16518*	4295*		EINF	22049*	10386*		EINF	*	*				
PV	10016	2429		AUS LG	3297	1284		AUSP	*	*				
EU	6129	1782		EU	6521	3080								
NIEDL	1589	605		FRANKR	6454	3019								
DAENM	4258	1101		SPAN	52	55								
LITAU	1354	346		TUERK	2892	1239								
POLEN	8689	2090		GUINEA	227	96								
AUSP	10930*	2396*		SEYCH	1017	529								
PV	10123	2116		MADAG	671	375								
EU	715	256		COSTA	2808	1571								
FRANKR	308	123		ECUAD	956	571								
NIEDL	155	87		PERU	879	432								
LITAU	1732	347		MALDIV	641	347								
POLEN	8357	1759		THAIL	3127	1272								
				INDONE	1026	387								
				PHILIP	1167	442								
				AUSP	1096*	573*								
				EU	984	488								
				FINNL	327	103								
				OESTER	654	383								
				SCHWZ	108	82								
1604 12 99 AND HERINGFILETS ZUBEREITET HALTB GEM				1604 14 90 PELAMIDE (SARDA SPP) ZUBEREITET				1604 15 91 AND FISCHFILETS ROH PANIERT GEFROREN						
EINF	16518*	4295*		EINF	22049*	10386*		EINF	7914*	6919*				
PV	10016	2429		AUS LG	3297	1284		AUS LG	59	32				
EU	6129	1782		EU	6521	3080		EU	7122	6353				
NIEDL	1589	605		FRANKR	6454	3019		NIEDL	2924	2840				
DAENM	4258	1101		SPAN	52	55		G BRIT	681	487				
LITAU	1354	346		TUERK	2892	1239		DAENM	3387	2922				
POLEN	8689	2090		GUINEA	227	96		BELGI	94	68				
AUSP	10930*	2396*		SEYCH	1017	529		ISLAND	279	240				
PV	10123	2116		MADAG	671	375		NORWEG	447	286				
EU	715	256		COSTA	2808	1571		AUSP	15497*	8782*				
FRANKR	308	123		ECUAD	956	57								

Spezialhandel nach Waren

Wichtigste Ursprungs- und Bestimmungs-Länder	JANUAR 1999		dt = 100kg	1000 DM	Wichtigste Ursprungs- und Bestimmungs-Länder	JANUAR 1999		dt = 100kg	1000 DM	Wichtigste Ursprungs- und Bestimmungs-Länder	JANUAR 1999		dt = 100kg	1000 DM
	dt = 100kg	1000 DM				dt = 100kg	1000 DM				dt = 100kg	1000 DM		
GRIECH	52	52			AUSF	97*	82*			FRANKR	20	1294		
PORTUG	185	82			EU	91	74			ITAL	4	372		
SPAN	796	496			NIEDL	89	72			G BRIT	2	128		
SCHWED	352	127			1604 20 10					DAENM	2	123		
FINNL	1073	383			LACHSE AND ZUBEREIT HALTBAR GEMACHT					GRIECH	1	83		
OESTER	1083	634			EINF	493*	478*			OESTER	3	282		
BELGI	610	330			EU	476	440			BELGI	1	130		
SCHWZ	1401	1137			FRANKR	82	155			USA	3	190		
UNGARN	339	80			DAENM	230	149			JAPAN	1	74		
					SCHWED	94	87			1604 30 90				
1604 19 92					AUSF	708*	1463*			KAVIARERSATZ				
KABELJAU ZUBEREITET					EU	691	1430			EINF	383*	1083*		
EINF	9*	10*			FRANKR	628	1299			AUS LG	5	19		
EU	9	10			NIEDL	63	124			EU	185	497		
AUSF	71*	88*			1604 20 30					FRANKR	110	264		
EU	8	11			SALMONIDEN AND ZUBER OD HALTB GEMACHT					NIEDL	17	83		
1604 19 93					EINF	1*	3*			USA	138	530		
KOENLER ZUBEREITET					EU	1	3			AUSF	270*	914*		
EINF	72*	55*			AUSF	1*	1*			EU	229	747		
EU	72	55			1604 20 40					SPAN	164	416		
AUSF	1592*	464*			SARDELLEN AND ZUBEREIT HALTB GEMACHT					OESTER	48	228		
EV	53	14			EINF	6*	7*			1605 10 00				
EU	1509	435			EU	6	7			KRABBE ZUBEREITET OD HALTBAR GEMACHT				
FRANKR	1198	250			AUSF	*	1*			EINF	3188*	2832*		
SCHWED	182	87			EU		1			AUS LG	38	20		
OESTER	88	80			1604 20 50					EU	256	387		
1604 19 94					SARDINEN USW AND ZUBER HALTB GEMACHT					NIEDL	215	297		
SEENECHTE ZUBEREITET					EINF	291*	195*			DAENM	41	89		
EINF	*	*			EU	291	195			ISLAND	24	59		
AUSF	280*	107*			DAENM	234	147			THAIL	2903	2383		
EU	45	21			AUSF	*	*			AUSF	190*	210*		
EU	235	85			1604 20 70					EU	174	189		
ITAL	224	79			THUNFISCH USW AND ZUBER HALTB GEMACHT					SPAN	105	101		
1604 19 95					EINF	16*	19*			1605 20 10				
PAZIFISCHER POLLACK U POLLACK ZUBER					EU	16	19			GARNELE ZUBER LUFTD VERSCHL BEHAELTN				
EINF	163*	57*			AUSF	266*	152*			EINF	8365*	10063*		
EU	163	57			EU	266	152			AUS LG	54	42		
DAENM	162	56			NIEDL	111	55			EU	810	1248		
AUSF	6882*	3144*			1604 20 90					NIEDL	527	858		
EV	1510	829			AND FISCH AND ZUBEREIT HALTB GEMACHT					ITAL	136	54		
EU	5261	2242			EINF	1426*	940*			DAENM	131	304		
FRANKR	1865	333			AUS LG	8	4			ISLAND	324	421		
NIEDL	364	183			EU	999	754			GROENL	1798	3058		
ITAL	751	194			FRANKR	313	378			CHILE	204	289		
SPAN	218	109			NIEDL	60	73			INDIEN	68	162		
SCHWED	155	50			DAENM	148	123			THAIL	4973	4745		
OESTER	1065	727			NORWEG	158	107			MALAYS	154	91		
BELGI	718	569			AUSF	3696*	1564*			AUSF	91*	180*		
SCHWZ	257	163			EV	1171	387			EU	90	178		
TSCHE	783	440			EU	1591	598			ITAL	47	82		
SLOWAK	152	96			NIEDL	322	129			DAENM	43	95		
UNGARN	207	95			G BRIT	376	126			1605 20 91				
1604 19 98					OESTER	551	309			GARNELE ZUBEREITET UMSCHLISSUNG <2KG				
ANDERE FISCH ZUBEREITET					SCHWZ	197	199			EINF	5948*	11245*		
EINF	843*	638*			TSCHE	1058	355			AUS LG	926	1215		
PV	3	2			SLOWAK	399	133			EU	2582	4893		
AUS LG	200	82			1604 30 10					NIEDL	252	588		
EU	559	505			KAVIAR (STOERROGEN)					G BRIT	821	972		
NIEDL	105	73			EINF	72*	3226*			DAENM	727	1323		
DAENM	281	300			EV	5	190			BELGI	763	1988		
SPAN	99	63			AUS LG	64	2659			ISLAND	129	164		
N ERM	188	59			TUERK	3	132			NORWEG	59	95		
AUSF	2265*	1238*			RUSSLD	21	741			GROENL	326	590		
EU	1891	1107			ASERB	3	122			CHILE	207	368		
FRANKR	753	443			KASACH	37	1649			THAIL	3492	4992		
ITAL	237	107			IRAN	8	682			VIETN	86	54		
G BRIT	132	78			AUSF	39*	2859*			MALAYS	43	67		
SPAN	119	59			EV	6	289			AUSF	517*	987*		
OESTER	607	376			LV	1	74			EU	461	933		
1604 20 05					EU	33	2495			DAENM	57	75		
SURIMIZUBEREITUNGEN HALTBAR GEMACHT										SPAN	221	580		
EINF	473*	422*								OESTER	124	169		
AUS LG	126	79								SCHWZ	34	53		
EU	209	255								1605 20 99				
NIEDL	99	123								GARNELE ZUBEREITET UMSCHLISSUNG >2KG				
ITAL	34	87								EINF	4273*	7640*		
MALAYS	83	50								EV	47	84		
SKOREA	105	51								PV	244	436		
JAPAN	80	50								AUS LG	877	1859		



Spezialhandel nach Waren

Wichtigste Ursprungs- und Bestimmungs-Länder	JANUAR 1999				Wichtigste Ursprungs- und Bestimmungs-Länder	JANUAR 1999				Wichtigste Ursprungs- und Bestimmungs-Länder	JANUAR 1999			
	dt = 100kg	1000 DM	dt = 100kg	1000 DM		dt = 100kg	1000 DM	dt = 100kg	1000 DM		dt = 100kg	1000 DM	dt = 100kg	1000 DM
KANADA	1046	796			1702 50 00					1702 90 75				
AUSF	51*	77*			CHEMISCH REINE FRUCTOSE					ZUCKER USW KARAM PULV SACCHGEN <80GHT				
EU	36	55			EINF	8896*	2084*			EINF	1797*	320*		
					EU	5336	1283			EU	1797	320		
1702 30 10					FINNL	5336	1283			FRANKR	1511	255		
ISOGLUCOSE FRUCTOSEGEH TROCKM < 20GHT					USA	504	128			G BRIT	170	55		
EINF	19943*	1520*			ISRAEL	2956	673			AUSF	317*	155*		
EU	19943	1520			AUSF	2483*	650*			EU	264	125		
FRANKR	1685	119			EU	2461	634			OESTER	202	86		
NIEDL	4914	334			ITAL	278	70							
BELGI	13344	1067			GRIECH	361	95			1702 90 79				
AUSF	6725*	705*			SPAN	906	226			AND ZUCKER KARAM SACCHAROSEGEH <50%				
EINSCHL. 1702 30 51, 40 10, 60 10, 90 30					OESTER	321	83			EINF	1095*	106*		
EV	662	36			1702 60 10					EU	1092	105		
1702 30 51					ISOGLUCOSE FRUCTOSEGEHALT > 50 GHT					G BRIT	840	71		
GLUCOSE KRISTALL PULV TROCKM > 99 GHT					EINF	*	*			AUSF	977*	206*		
EINF	29923*	3203*			AUSFUHR UNTER 1702 30 10					EU	718	145		
EU	29902	3198			1702 60 80					NIEDL	344	59		
FRANKR	10094	1110			INULINSIRUP									
NIEDL	4153	456			EINF	9412*	1205*			1702 90 80				
ITAL	8157	830			EU	9412	1205			INULINSIRUP SACCHAROSEGEHALT <80%				
DAENM	1260	116			EU	9308	1188			EINF	463*	121*		
OESTER	535	59			BELGI	*	*			EU	463	121		
BELGI	5653	627			AUSF	*	*			BELGI	463	121		
AUSFUHR UNTER 1702 30 10					1702 60 95					AUSF	*	*		
1702 30 59					AND FRUCTOSE GEH TROCKENST > 50 GHT					1702 90 99				
AND GLUCOSE GEH TROCKENSTOFF > 99 GHT					EINF	926*	153*			ANDERE ZUCKER				
EINF	4210*	302*			EU	535	72			EINF	2777*	713*		
LV	18	3			EU	535	72			EU	2748	710		
EU	4190	293			BELGI	391	81			NIEDL	405	84		
NIEDL	2531	161			AUSF	757*	168*			DAENM	714	265		
ITAL	1659	112			EU	782	165			BELGI	1066	299		
AUSF	*	*			FRANKR	444	105			AUSF	6078*	959*		
1702 30 91					1702 90 10					EU	5818	936		
GLUCOSE KRISTALL PULV TROCKST <99 GHT					CHEMISCH REINE MALTOSE					FRANKR	449	75		
EINF	1430*	192*			EINF	35*	104*			NIEDL	2499	349		
EU	1428	187			AUS LG	5	4			DAENM	355	55		
NIEDL	1278	170			EU	19	26			GRIECH	395	65		
AUSF	56*	20*			USA	11	74			SCHWED	440	136		
EU	41	10			AUSF	104*	95*			OESTER	828	89		
1702 30 99					EU	4	14			1703 10 00				
AND GLUCOSE GEH TROCKENSTOFF < 99 GHT					SCHWZ	100	81			ROHRZUCKERMELASSE				
EINF	154824*	9636*			1702 90 30					EINF	213913*	2045*		
EV	1301	73			ANDERE ISOGLUCOSE					EU	25467	450		
EU	153522	9553			EINF	*	*			FRANKR	1191	51		
FRANKR	89929	5340			AUSFUHR UNTER 1702 30 10					NIEDL	22199	275		
NIEDL	38197	2365			1702 90 50					G BRIT	2077	114		
ITAL	3056	180			MALTODEXTRIN UND MALTODEXTRINSIRUP					MAURIT	188446	1595		
OESTER	4658	318			EINF	8468*	1152*			AUSF	1754*	28*		
BELGI	17995	1305			EU	8464	1151			EU	1754	28		
UNGARN	1301	73			FRANKR	8976	791			1703 60 00				
AUSF	97017*	5025*			OESTER	1984	288			ANDERE ZUCKERMELASSE				
EV	67803	3259			BELGI	454	55			EINF	9655*	116*		
1702 40 10					AUSF	1490*	195*			EU	6123	73		
ISOGLUCOSE FRUCTOSEGEHALT > 20-50GHT					1702 90 60					DAENM	4877	55		
EINF	42674*	3493*			INVERTZUCKERCREME USW					AUSF	58710*	612*		
EU	42674	3493			EINF	*	*			EU	57956	600		
FRANKR	1685	112			AUSF	149*	45*			NIEDL	40229	407		
ITAL	1672	115			EU	149	45			DAENM	9976	85		
BELGI	39337	3265			1702 90 71					BELGI	6747	90		
AUSFUHR UNTER 1702 30 10					ZUCKER USW KARAM SACCHAROSEGEH >80GHT					1704 10 11				
1702 40 90					EINF	*	*			KAUGUMMI SACCHAROSEG <60 GHT STREIFEN				
AND GLUCOSE FRUCTOSEGEHALT >20-50 GHT					AUSF	149*	45*			EINF	1021*	955*		
EINF	7611*	566*			EU	149	45			EU	1011	940		
EU	7606	557			1702 90 71					FRANKR	1011	939		
FRANKR	7606	557			ZUCKER USW KARAM SACCHAROSEGEH >80GHT					AUSF	99*	192*		
AUSF	468*	124*			EINF	121*	40*			EU	87	152		
					EU	121	40			OESTER	72	125		
					AUSF	472*	115*			1704 10 19				
					EU	421	97			AND KAUGUMMI SACCHAROSEGEHALT <60 GHT				
										EINF	1444*	867*		
										EU	1361	815		
										FRANKR	1124	668		



Spezialhandel nach Waren

Wichtigste Ursprungs- und Bestimmungs-Länder	JANUAR 1999		dt = 100kg	1000 DM	Wichtigste Ursprungs- und Bestimmungs-Länder	JANUAR 1999		dt = 100kg	1000 DM	Wichtigste Ursprungs- und Bestimmungs-Länder	JANUAR 1999		dt = 100kg	1000 DM
	dt = 100kg	1000 DM				dt = 100kg	1000 DM				dt = 100kg	1000 DM		
IRLAND	205	114			OESTER	407	286			SLOWAK	153	81		
AUSF	60*	34*			BELGI	217	156			CHINA	72	124		
EU	16	16			SCHWZ	102	92			AUSF	10841*	5330*		
1704 10 91					1704 90 55					EU	6748	2915		
KAUGUMMI SACCHAROSEG >60 GHT STREIFEN					HUSTEN- U KRAEUTERBONBONS -PASTILLEN					FRANKR	1073	418		
EINF	280*	194*			EINF	5570*	7297*			NIEDL	1756	685		
AUS LG	40	24			AUS LG	8	11			ITAL	947	433		
EU	151	119			EU	3676	5096			G BRIT	586	241		
FRANKR	145	113			G BRIT	3560	5038			DAENM	198	105		
SAUDIA	112	66			SCHWZ	1892	2200			PORTUG	358	132		
AUSF	122*	126*			AUSF	6668*	3806*			SPAN	648	341		
EU	18	34			EU	6619	3546			OESTER	798	381		
1704 10 99					FRANKR	129	101			BELGI	287	109		
AND KAUGUMMI SACCHAROSEGEHALT >60 GHT					NIEDL	1248	494			NORWEG	122	83		
EINF	3091*	1121*			ITAL	238	216			SCHWZ	147	110		
AUS LG	2230	745			G BRIT	183	131			POLEN	1880	1092		
EU	174	170			DAENM	757	368			TSCHE	84	54		
SPAN	79	66			SPAN	147	115			SLOWEN	128	68		
BELGI	69	67			SCHWED	255	151			KROAT	61	54		
TUERK	800	237			FINNL	877	311			USA	570	246		
SLOWEN	1713	551			OESTER	1448	702			ISRAEL	87	51		
KANADA	298	102			BELGI	1334	955			SAUDIA	223	133		
AUSF	1479*	698*			TUERK	69	91			SKOREA	324	159		
EU	979	497			1704 90 61					HONGK	190	116		
FRANKR	135	66			DRAGEES					1704 90 75				
NIEDL	355	174			EINF	5753*	3336*			WEICHKARAMELLEN				
G BRIT	187	80			EU	5644	3229			EINF	5202*	1598*		
OESTER	163	95			NIEDL	4311	1951			AUS LG	1537	385		
1704 90 10					ITAL	1232	1213			EU	992	381		
SUESSHOLZAUZUG SACCHAROSEGEN >10 GHT					POLEN	66	68			NIEDL	331	113		
EINF	118*	188*			AUSF	1747*	1031*			G BRIT	164	107		
EU	5	3			EU	1016	569			BELGI	491	147		
USA	80	181			FRANKR	59	60			POLEN	2413	731		
AUSF	15*	30*			NIEDL	173	79			SLOWEN	1610	405		
EU	4	4			G BRIT	208	62			AUSF	25126*	10610*		
1704 90 30					DAENM	116	58			EV	105	67		
SOG WEISSE SCHOKOLADE					SPAN	63	57			EU	4682	2346		
EINF	6028*	3560*			BELGI	176	116			FRANKR	145	86		
AUS LG	156	101			SCHWZ	112	88			G BRIT	428	303		
EU	5796	3322			USA	302	126			DAENM	1079	764		
FRANKR	3546	2180			MEXIKO	37	109			SPAN	313	127		
BELGI	2244	1135			ISRAEL	148	72			SCHWED	570	237		
SCHWZ	232	238			1704 90 65					OESTER	1875	691		
AUSF	6580*	3715*			GUMMIBONBONS CELEE-ERZEUGNISSE USW					NORWEG	258	138		
EV	187	106			EINF	15191*	6267*			SCHWZ	235	112		
PV	65	34			PV	32	15			LITAU	87	66		
EU	3367	2184			AUS LG	38	27			POLEN	2023	1120		
FRANKR	1383	722			EU	13549	5434			USA	10840	3762		
NIEDL	223	165			NIEDL	2355	1070			KANADA	4285	1443		
ITAL	754	536			G BRIT	645	275			ISRAEL	346	219		
G BRIT	106	127			DAENM	242	99			JORDAN	113	66		
DAENM	251	182			SPAN	3271	1112			SAUDIA	791	461		
SPAN	130	87			OESTER	1675	589			A EMIR	155	112		
SCHWED	110	62			BELGI	5198	2219			THAIL	320	151		
OESTER	217	148			TUERK	585	149			TAIWAN	195	126		
BELGI	128	102			LETTLD	190	79			AUSTR	295	178		
SCHWZ	52	52			TSCHE	779	458			NEUSEE	84	59		
TUERK	173	79			USA	37	115			1704 90 81				
POLEN	1683	606			AUSF	25708*	10081*			KOMPRIMATE				
TSCHE	89	50			EV	228	84			EINF	1011*	943*		
UKRAIN	129	83			EU	17922	6951			EU	933	904		
USA	177	97			FRANKR	1572	592			NIEDL	258	137		
ISRAEL	236	122			NIEDL	3500	1354			G BRIT	235	179		
1704 90 51					ITAL	1029	439			OESTER	318	492		
PONDANTMASSEN USW UMSCHLIESSG > 1 KG					G BRIT	5391	2166			BELGI	55	55		
EINF	7368*	1849*			DAENM	261	112			AUSF	1454*	796*		
EU	7338	1830			SPAN	333	149			EU	1302	643		
NIEDL	787	303			SCHWED	1315	469			NIEDL	194	81		
ITAL	1305	574			FINNL	293	120			G BRIT	192	84		
G BRIT	549	106			OESTER	1163	524			DAENM	131	68		
BELGI	4588	703			BELGI	2884	952			SCHWED	293	123		
AUSF	4089*	2119*			NORWEG	152	99			OESTER	410	235		
EV	41	32			SCHWZ	1489	772			SCHWZ	95	101		
EU	3518	1873			TSCHE	1438	532			1704 90 99				
FRANKR	1151	681			USA	1571	677			ANDERE ZUCKERWAREN OHNE KAKAOGHEHALT				
NIEDL	81	55			SINGAP	175	50			EINF	6516*	4086*		
ITAL	488	300			TAIWAN	299	80			PV	13	5		
DAENM	235	143			HONGK	1519	437			AUS LG	10	7		
SCHWED	319	112			AUSTR	364	131			EU	4172	2413		
FINNL	377	65			NEUSEE	304	94			FRANKR	124	197		
					SCHIFF	126	60			NIEDL	1870	944		
					1704 90 71					G BRIT	597	488		
					HARTKARAMELLEN AUCH GEFUELLT					DAENM	554	349		
					EINF	5278*	2826*			GRIECH	185	89		
					AUS LG	71	37			SPAN	155	66		
					EU	4670	2464			BELGI	559	241		
					NIEDL	375	146			SCHWZ	88	103		
					ITAL	176	145			TUERK	1045	375		
					G BRIT	145	94			POLEN	73	58		
					DAENM	332	149			KANADA	393	97		
					SPAN	3346	1788			THAIL	309	859		
					BELGI	283	135			AUSF	8331*	4508*		
										EU	7079	3540		
										NIEDL	3140	1112		
										ITAL	180	124		

Spezialhandel nach Waren

Wichtigste Ursprungs- und Bestimmungs-Länder	JANUAR 1999				Wichtigste Ursprungs- und Bestimmungs-Länder	JANUAR 1999				Wichtigste Ursprungs- und Bestimmungs-Länder	JANUAR 1999			
	dt = 100kg		1000 DM			dt = 100kg		1000 DM			dt = 100kg		1000 DM	
G BRIT	1387	905			1804 00 00					1806 20 10				
DAENM	958	463			KAKAOBUTTER KAKAOFETT KAKAOEOL					KAKAOMASSE UMSCH >2 KG MILCHF >31 GHT				
SCHWED	393	207			EINF	47228*	34124*			EINF	21298*	9481*		
FINNL	288	132			EU	45958	33363			EV	590	228		
OESTER	299	409			FRANKR	1780	1144			LV	50	43		
BELGI	281	115			NIEDL	40818	29710			PV	89	82		
NORWEG	85	56			DAENM	2496	1887			EU	18822	8179		
SCHWZ	246	208			SPAN	745	535			FRANKR	5897	2234		
POLEN	114	85			OESTER	90	60			ITAL	5589	2427		
UNGARN	97	105			GHANA	1236	748			BELGI	7174	3486		
AEgypt	120	87			AUSF	2720*	1958*			NORWEG	590	228		
USA	172	97			EU	1818	1347			SCHWZ	1886	1074		
SCHIFF	81	97			ITAL	946	719			AUSF	11963*	7324*		
					OESTER	459	329			EV	189	88		
					BELGI	408	294			PV	431	156		
					TUERK	113	82			EU	9050	6057		
					POLEN	486	310			FRANKR	304	127		
					SLOWEN	228	158			NIEDL	4530	1699		
										ITAL	421	187		
					1805 00 00					G BRIT	93	64		
					KAKAOPULVER OHNE ZUCKERZUSATZ USW					GRIECH	247	140		
					EINF	32214*	6203*			SPAN	163	88		
					EU	32206	6197			SCHWED	195	86		
					FRANKR	1878	303			OESTER	146	89		
					NIEDL	28463	5614			BELGI	2942	3878		
					ITAL	1765	223			POLEN	234	63		
					AUSF	27122*	3980*			TSCHE	419	150		
					EV	4462	609			UNGARN	220	90		
					EU	12959	1762			RUMAEN	108	56		
					FRANKR	735	184			USA	1095	499		
					NIEDL	817	180			KANADA	133	52		
					ITAL	2090	334			LIBAN	301	154		
					DAENM	366	77			SINGAP	109	50		
					GRIECH	368	68							
					SPAN	5941	560			1806 20 30				
					FINNL	486	61			KAKAOMASSE >2 KG MILCHF >25 - 31 GHT				
					OESTER	1813	184			EINF	32350*	12001*		
					BELGI	428	82			EV	90	44		
					TUERK	1943	303			EU	32230	11931		
					ESTLD	2716	316			FRANKR	212	86		
					POLEN	1090	178			NIEDL	2966	10871		
					SLOWAK	593	84			ITAL	126	72		
					UKRAIN	576	91			G BRIT	384	369		
					RUSSLD	2428	386			OESTER	806	193		
					BR JUG	405	69			BELGI	836	371		
					USA	1695	273			SCHWZ	120	70		
					KANADA	484	111			AUSF	5178*	2014*		
					ISRAEL	713	62			PV	2088	926		
										EU	1399	557		
					1806 10 15					FRANKR	188	80		
					KAKAOPULVER ZUCKERZUSATZ SACCHGEN <5%					NIEDL	542	193		
					EINF	553*	143*			G BRIT	231	111		
					EU	553	143			SCHWED	180	77		
					NIEDL	543	142			BELGI	169	66		
					AUSF	25*	19*			NORWEG	1924	857		
					EU	21	15			TUERK	440	133		
										POLEN	834	281		
					1806 10 20					KANADA	284	111		
					KAKAOPULVER ZUCKERZUS SACCHGEN >5-65%					AUSTRL	200	63		
					EINF	4468*	1137*							
					EU	4463	1136			1806 20 50				
					FRANKR	1364	311			KAKAOMASSE GEHALT KAKAOBUTTER >18 GHT				
					SCHWED	3063	796			EINF	430*	154*		
					AUSF	3540*	815*			EU	426	149		
					EV	9	4			BELGI	426	149		
					EU	941	267			AUSF	352*	145*		
					BELGI	493	139			EU	268	114		
					SCHWZ	2490	514			OESTER	120	54		
					1806 10 30					1806 20 70				
					KAKAOPULVER ZUCKERZUS SACCHGEN >65-80%					"CHOCOLATE-MILK-CRUMB" GEN. ZUBEREITG				
					EINF	*	*			EINF	200*	85*		
					AUSF	56*	31*			EU	200	85		
					EU	16	8			G BRIT	200	85		
										AUSF	32*	32*		
					1806 10 90					EU	32	32		
					KAKAOPULVER ZUCKERZUS SACCHGEN > 80 GHT									
					EINF	4600*	508*			1806 20 80				
					ARUBA	4600	508			KAKAOGLASUR				
					AUSF	62*	14*			EINF	1372*	410*		
					EU	62	14			EU	1372	410		
										NIEDL	530	113		
										BELGI	775	255		
										AUSF	4947*	1305*		
										EU	437	168		
										FRANKR	239	81		
										RUSSLD	4510	1137		



Spezialhandel nach Waren

Wichtigste Ursprungs- und Bestimmungs-Laender	JANUAR 1999		dt = 100kg	1000 DM	Wichtigste Ursprungs- und Bestimmungs-Laender	JANUAR 1999		dt = 100kg	1000 DM	Wichtigste Ursprungs- und Bestimmungs-Laender	JANUAR 1999		dt = 100kg	1000 DM
	dt = 100kg	1000 DM				dt = 100kg	1000 DM				dt = 100kg	1000 DM		
GRIECH	102	98			EV	81	24			1901 90 11				
PORTUG	127	118			EU	5118	2046			MALZEXTRAKT GEHALT TROCKSTOFF >90 GHT				
SPAN	407	283			FRANKR	2341	853			EINF	1011*	336*		
SCHWED	84	77			NIEDL	398	191			EU	1011	336		
FINNL	18	50			G BRIT	261	71			NIEDL	826	263		
OESTER	1539	1534			DAENM	189	71			G BRIT	162	52		
BELGI	480	522			GRIECH	191	83			AUSF	305*	105*		
NORWEG	275	414			SPAN	1033	356			EU	241	72		
SCHWZ	512	833			SCHWED	165	53			FRANKR	146	53		
POLEN	38	54			OESTER	211	205			1901 90 19				
TSCHE	809	763			BELGI	160	81			ANDERER MALZEXTRAKT				
SLOWAK	74	84			SCHWZ	184	141			EINF	2590*	347*		
UNGARN	30	56			POLEN	241	65			EU	2690	347		
S AFR	133	130			USA	186	114			NIEDL	1245	183		
USA	501	741								G BRIT	1384	143		
KANADA	131	199								AUSF	500*	148*		
ARGENT	374	453								EU	414	116		
AUSTRAL	147	161								DAENM	310	87		
SCHIFF	20	68								1901 90 91				
1806 90 50										LEBMITTELZUB MEHL USW O MILCHFETT USW				
KAKAOHALTIGE ZUCKERWAREN										EINF	3036*	1425*		
EINF	6955*	4273*								AUS LG	6	3		
PV	2	3								EU	2190	1066		
AUS LG	41	16								FRANKR	1621	774		
EU	6589	4133								OESTER	468	262		
FRANKR	4005	2808								SCHWZ	767	295		
NIEDL	478	196								USA	73	51		
G BRIT	1991	1369								AUSF	563*	223*		
AUSF	2614*	1458*								EU	523	212		
EU	1690	928								NIEDL	497	191		
FRANKR	175	73								1901 90 99				
NIEDL	312	155								AND LEBENSMITTELZUBEREITG A MEHL USW				
ITAL	169	69								EINF	26720*	10817*		
G BRIT	32	50								PV	48	4		
DAENM	259	137								AUS LG	4	3		
OESTER	508	306								EU	24998	10300		
NORWEG	165	88								FRANKR	4225	1245		
SCHWZ	260	169								NIEDL	12399	5272		
USA	158	53								ITAL	1208	1103		
1806 90 60										G BRIT	1160	471		
KAKAOHALTIGE BROTAUFSTRICHE										DAENM	1038	387		
EINF	1082*	467*								SPAN	368	153		
EU	1082	467								SCHWED	140	129		
ITAL	177	80								OESTER	1955	680		
OESTER	857	365								BELGI	2439	863		
AUSF	7658*	2062*								CEUTA	248	101		
EU	4919	1382								SCHWZ	225	126		
FRANKR	2199	588								VIETN	428	69		
G BRIT	378	116								SINGAP	402	133		
DAENM	128	65								AUSF	194520*	52876*		
GRIECH	179	60								EV	200	63		
SPAN	1083	216								EU	119278	31416		
SCHWED	186	54								FRANKR	40249	12646		
BELGI	580	201								NIEDL	15530	3523		
TSCHE	358	85								ITAL	6791	1568		
RUSSLD	319	58								G BRIT	5664	1184		
KANADA	543	137								IRLAND	281	96		
1806 90 70										DAENM	1240	331		
KAKAOHALT ZUBEREITG HERST V GETRAENKE										GRIECH	1060	392		
EINF	6237*	2616*								PORTUG	1095	178		
EU	6227	2608								SPAN	13551	2076		
FRANKR	1156	466								SCHWED	618	255		
NIEDL	634	282								FINNL	1848	407		
G BRIT	162	169								OESTER	18757	4757		
DAENM	513	210								BELGI	14594	4142		
SCHWED	3510	1413								NORWEG	613	242		
OESTER	282	68								SCHWZ	1497	567		
AUSF	16044*	5854*								TUERK	375	62		
EV	46	9								ESTLD	264	69		
EU	15068	5388								LITAU	197	168		
FRANKR	3916	1447								POLEN	16294	4254		
NIEDL	4033	1406								TSCHE	10221	2317		
G BRIT	2087	682								SLOWAK	2637	880		
DAENM	1006	360								UNGARN	6703	1072		
GRIECH	92	52								RUMAEN	673	106		
OESTER	2352	856								BULGAR	1034	159		
BELGI	1304	500								UKRAIN	295	202		
NORWEG	189	60								RUSSLD	2952	1682		
SCHWZ	244	116								SLOWEN	1818	474		
TSCHE	288	132								KROAT	1336	504		
1806 90 90										B HERZ	991	208		
AND KAKAOHALTIGE LEBENSMITTELZUBEREIT										ALGER	1978	410		
EINF	4194*	2218*								UGANDA	640	187		
AUS LG	16	41								S AFR	678	379		
EU	3983	2080								USA	7002	2186		
FRANKR	566	266								KANADA	856	260		
NIEDL	760	445								MEXIKO	12950	3977		
ITAL	168	113								ARGENT	239	228		
G BRIT	464	228								ISRAEL	857	519		
BELGI	1805	974								INDIEN	120	68		
SCHWZ	37	71								THAIL	370	71		
AUSF	6064*	2871*								CHINA	125	93		
										JAPAN	460	87		

Spezialhandel nach Waren

Wichtigste Ursprungs- und Bestimmungs-Länder	JANUAR 1999		dt - 100kg	1000 DM	Wichtigste Ursprungs- und Bestimmungs-Länder	JANUAR 1999		dt - 100kg	1000 DM	Wichtigste Ursprungs- und Bestimmungs-Länder	JANUAR 1999		dt - 100kg	1000 DM
	dt - 100kg	1000 DM				dt - 100kg	1000 DM				dt - 100kg	1000 DM		
AUSTRÄL	104	61			LUXEMB	56	51			1904 10 10				
1902 11 00					SCHWZ	148	145			GEBLAETHTER ODER GERDESTETER MAIS				
TEIGWAREN EIER ENTHALT N GEKOCHT USW					1902 20 99					EINF 14984* 4450*				
EINF	44148*	7999*			AND TEIGWAREN GEFUELLT AND ZUBEREITET					PV	2758	838		
AUS LG	4	1			EINF	6382*	2387*			EU	11400	3224		
EU	40133	7164			EU	6382	2387			NIEDL	205	71		
FRANKR	1012	347			FRANKR	291	153			ITAL	4005	722		
NIEDL	11317	2561			NIEDL	503	256			G BRIT	7118	2408		
ITAL	24585	3578			ITAL	4759	1632			SCHWZ	3405	1150		
BELGI	3185	351			SPAN	272	119			AUSF	38283*	10741*		
SCHWZ	3695	780			BELGI	400	147			EU	32140	8842		
CHINA	302	52			AUSF	480*	187*			FRANKR	6035	1683		
AUSF	6355*	1595*			EU	444	164			NIEDL	714	171		
EU	5164	1312			FRANKR	160	69			ITAL	545	184		
FRANKR	2280	528			1902 30 10					G BRIT	3450	1014		
DAENM	578	118			ANDERE TEIGWAREN GETROCKNET					DAENM	13671	3586		
SCHWED	127	99			EINF	3587*	1164*			GRIECH	443	97		
OESTER	1842	425			AUS LG	251	60			PORTUG	118	62		
BELGI	299	55			EU	1063	496			SPAN	975	249		
SCHWZ	401	144			FRANKR	577	287			SCHWED	742	180		
1902 19 10					ITAL	209	106			FINNL	351	82		
TEIGWARE OH WEICHWEIZENMEHL USW N GEK					BELGI	156	69			OESTER	1983	550		
EINF	78795*	9728*			THAIL	406	161			BELGI	3093	874		
AUS LG	14	2			CHINA	1823	364			SCHWZ	726	181		
EU	77411	9570			SKOREA	207	55			ESTLD	242	58		
FRANKR	1500	139			AUSF	6744*	4014*			LETTLD	249	84		
ITAL	71764	8870			EU	6509	3853			POLEN	1379	487		
GRIECH	615	124			FRANKR	1563	514			TSCHS	668	168		
BELGI	3451	421			NIEDL	778	443			UNGARN	450	137		
TUERK	1084	106			G BRIT	1639	1467			SLOWEN	261	96		
AUSF	3020*	987*			IRLAND	145	95			KROAT	317	102		
EU	2743	874			GRIECH	185	105			SAUDIA	155	58		
NIEDL	392	84			SPAN	105	59			1904 10 30				
BELGI	2073	737			SCHWED	283	161			GEBLAETHTER ODER GERDESTETER REIS				
SCHWZ	255	101			FINNL	239	138			EINF	5667*	2272*		
1902 19 90					OESTER	785	431			EU	5664	425		
ANDERE TEIGWAREN NICHT GEKOCHT USW					BELGI	623	349			NIEDL	953	220		
EINF	11984*	1685*			SCHWZ	95	87			ITAL	301	91		
EU	11588	1598			1902 30 90					G BRIT	2558	1047		
ITAL	11116	1497			ANDERE TEIGWAREN ANDERS ZUBEREITET					SPAN	1371	429		
AUSF	1391*	164*			EINF	13552*	3896*			BELGI	376	254		
EU	308	71			AUS LG	4	1			AUSF	2450*	927*		
BR JUG	925	72			EU	7968	1981			EU	1337	481		
1902 20 10					FRANKR	4324	825			FRANKR	372	119		
TEIGWAREN GEFUELLT >20 GHT FISCHE USW					NIEDL	370	187			OESTER	223	113		
EINF	74*	75*			ITAL	1529	373			BELGI	123	51		
AUS LG	16	14			BELGI	1528	556			POLEN	659	312		
EU	9	10			SCHWZ	4548	1299			1904 10 90				
THAIL	60	63			TAIWAN	906	555			AND GEBLAETH OD GERDESTET GETREIDE				
AUSF	97*	80*			AUSF	2288*	962*			EINF	4952*	1543*		
EU	97	50			EU	1969	847			EU	2612	981		
OESTER	81	67			FRANKR	828	344			G BRIT	1844	738		
1902 20 30					SPAN	131	59			DAENM	538	174		
TEIGWAREN GEFUELLT >20 GHT WURST USW					SCHWED	270	93			SCHWZ	2301	555		
EINF	2030*	894*			OESTER	522	237			AUSF	18666*	5519*		
EU	2030	894			BELGI	124	50			EU	13938	3993		
ITAL	1819	563			SCHWZ	158	69			FRANKR	3357	933		
BELGI	497	322			1902 40 10					ITAL	394	245		
AUSF	133*	83*			COUSCOUS NICHT ZUBEREITET					G BRIT	1810	523		
EU	124	76			EINF	376*	71*			DAENM	1527	415		
1902 20 91					EU	376	71			SPAN	1802	495		
ANDERE TEIGWAREN GEKOCHT					FRANKR	374	70			OESTER	1923	614		
EINF	11582*	5355*			AUSF	31*	8*			BELGI	2341	655		
AUS LG	17	6			EU	15	3			SCHWZ	1279	390		
EU	8229	3597			1902 40 90					TUERK	170	54		
FRANKR	637	155			ANDERER COUSCOUS					LITAU	492	126		
NIEDL	1501	923			EINF	152*	44*			POLEN	1536	507		
ITAL	2074	707			EU	152	44			AEGYPT	77	51		
DAENM	1079	199			AUSF	46*	19*			A EMIR	182	57		
BELGI	2937	1611			EU	21	8			1904 20 10				
SCHWZ	3204	1698			1903 00 00					ZUBERETG MUESLI N GERDESTET GETREIDEFL				
AUSF	813*	549*			TAPIOKASAGO SAGO AUS AND STAERKE USW					EINF	1021*	397*		
EU	644	393			EINF	514*	68*			EU	828	310		
FRANKR	129	50			EU	55	33			G BRIT	755	282		
NIEDL	86	59			AUSF	*	*			SCHWZ	188	85		
OESTER	216	138			1904 20 10					AUSF	7308*	1959*		
										EU	42	14		
										EU	5392	1426		
										FRANKR	728	275		
										NIEDL	1852	297		
										ITAL	305	142		
										SPAN	285	95		
										SCHWED	409	83		
										FINNL	530	97		
										OESTER	689	275		
										BELGI	415	105		
										NORWEG	451	77		
										POLEN	150	50		
										TSCHS	300	79		
										UNGARN	224	70		

Spezialhandel nach Waren

Wichtigste Ursprungs- und Bestimmungs-Länder	JANUAR 1999				Wichtigste Ursprungs- und Bestimmungs-Länder	JANUAR 1999				Wichtigste Ursprungs- und Bestimmungs-Länder	JANUAR 1999			
	dt = 100kg	1000 DM	dt = 100kg	1000 DM		dt = 100kg	1000 DM	dt = 100kg	1000 DM		dt = 100kg	1000 DM	dt = 100kg	1000 DM
1904 20 91					FRANKR	47	53			1905 30 51				
ZUBEREITUNG V GEBLAEMT GEROEST MAIS					1905 20 90					DOPPELKEKSE MIT FUELLUNG GESUESST				
EINF	79*	19*			LEB-HONIGKUCHEN GEM SACCHAROSE >80GHT					EINF	12117*	3495*		
EU	52	12			EINF	18*	8*			AUS LG	201	152		
AUSF	8*	3*			EU	11	7			EU	11060	2767		
EU	7	2			AUSF	30*	21*			FRANKR	798	414		
1904 20 98					EU	30	21			NIEDL	951	1941		
ZUBEREITUNG V GEBLAEMT GEROEST REIS					1905 30 11					ITAL	481	354		
EINF	2*	2*			KEKSE M SCHOKOUEBERZUG UMSCHL < 85 G					SCHWZ	519	602		
EU	2	1			EINF	13817*	8771*			TUERK	512	111		
AUSF	.	.			EU	13650	8533			AUSF	10075*	3079*		
1904 20 99					FRANKR	4883	3005			EU	9497	2643		
ZUBER V AND GEBLAEMT GEROEST GETREIDE					NIEDL	3816	1749			FRANKR	4187	1262		
EINF	534*	284*			ITAL	1040	679			ITAL	901	248		
EU	302	164			SPAN	118	66			GRIECH	349	75		
NIEDL	302	164			OESTER	3728	3020			PORTUG	150	135		
SCHWZ	198	101			SCHWZ	127	210			OESTER	2221	682		
AUSF	554*	176*			AUSF	14851*	9474*			BELGI	1439	377		
EU	488	151			EV	20	12			1905 30 59				
ITAL	483	149			EU	13759	8643			AND KEKSE AEHNL KLEINGEBAECK GESUESST				
1904 90 10					FRANKR	3568	2377			EINF	14238*	5605*		
REIS VORGEKOCHT OD IN AND WEISE ZUBER					NIEDL	2359	1280			AUS LG	1	1		
EINF	13412*	3423*			ITAL	628	308			EU	12444	4951		
EU	13279	3380			G BRIT	2516	1985			FRANKR	6010	1927		
NIEDL	199	110			DAENM	523	478			NIEDL	3738	1680		
ITAL	4940	1638			SPAN	68	50			ITAL	1681	886		
G BRIT	603	90			SCHWED	533	438			OESTER	694	222		
DAENM	4991	557			FINNL	608	128			BELGI	121	119		
GRIECH	406	205			OESTER	930	759			SCHWZ	229	188		
BELGI	2133	778			BELGI	1917	1007			TUERK	986	236		
AUSF	927*	571*			SCHWZ	815	487			USA	171	132		
EU	803	484			1905 30 19					AUSF	9938*	3795*		
FRANKR	210	111			KEKSE M SCHOKOUEBERZUG UMSCHL > 85 G					EU	7329	2568		
NIEDL	148	104			EINF	4702*	3023*			FRANKR	2471	625		
OESTER	219	135			AUS LG	7	7			NIEDL	437	209		
1904 90 90					EU	3506	1944			ITAL	1163	404		
AND GETREIDKEOERNER VORGEKOCHT USW					FRANKR	142	77			G BRIT	647	242		
EINF	2163*	351*			NIEDL	1744	980			PORTUG	201	119		
EU	328	131			G BRIT	66	55			SPAN	1202	302		
NIEDL	130	64			OESTER	231	213			OESTER	581	470		
TUERK	1759	193			BELGI	1264	593			BELGI	251	154		
AUSF	527*	135*			SCHWZ	871	491			SCHWZ	919	353		
EU	174	79			POLEN	373	144			USA	548	357		
1905 10 00					AUSF	18877*	11582*			1905 30 91				
KNAECKEBROT					EU	16035	9541			WAFFELN GESALZEN AUCH GEFUELLT				
EINF	3348*	898*			FRANKR	3190	2006			EINF	123*	78*		
EU	3280	850			NIEDL	540	439			AUS LG	1	3		
ITAL	416	148			ITAL	3181	1941			EU	55	46		
SCHWED	2644	647			G BRIT	1289	652			AUSF	.	1*		
AUSF	3181*	1133*			DAENM	251	154			1905 30 99				
EU	419	143			PORTUG	1165	522			ANDERE WAFFELN				
NIEDL	382	121			SPAN	1195	507			EINF	8328*	4243*		
NORWEG	190	81			FINNL	98	53			PV	76	6		
SCHWZ	817	332			OESTER	3572	2121			AUS LG	62	41		
USA	1287	434			BELGI	1482	1030			EU	7508	3953		
KANADA	295	91			SCHWZ	483	296			NIEDL	4025	1501		
1905 20 10					TUERK	86	53			G BRIT	96	85		
LEB-HONIGKUCHEN GEM SACCHAROSE <30GHT					POLEN	312	201			OESTER	2058	1659		
EINF	376*	109*			UKRAIN	173	110			BELGI	1285	678		
EU	319	92			SLOWEN	91	61			SCHWZ	99	64		
NIEDL	284	71			USA	518	555			TSCHE	147	98		
AUSF	185*	118*			KANADA	58	53			AUSF	5420*	3629*		
EU	82	39			BRASIL	47	54			EU	4542	2911		
1905 20 30					CHILE	56	59			FRANKR	983	552		
LEB-HONIGKUCHEN GEM SACCHAR >30-SOUGHT					ISRAEL	104	54			NIEDL	587	270		
EINF	88*	19*			1905 30 30					ITAL	452	218		
EU	19	10			KEKSE USW GESUESST GEM MILCHF > 8 GHT					G BRIT	202	126		
AUSF	311*	224*			EINF	8600*	3790*			DAENM	299	273		
EU	152	141			EU	8502	3728			PORTUG	327	106		
					FRANKR	1217	353			SPAN	169	59		
					NIEDL	2089	482			OESTER	1091	1069		
					ITAL	227	125			BELGI	327	171		
					DAENM	4870	2210			SCHWZ	419	378		
					BELGI	421	548			BULGAR	89	96		
					SCHWZ	75	55			USA	193	111		
					AUSF	4245*	2249*			1905 40 10				
					EU	3681	1875			ZWIEBACK				
					FRANKR	758	430			EINF	544*	150*		
					NIEDL	190	120			EU	501	146		
					ITAL	588	307			FRANKR	467	127		
					G BRIT	658	380			AUSF	757*	386*		
					PORTUG	198	113			EU	407	198		
					SPAN	207	115			SCHWED	220	113		
					OESTER	931	338			JAPAN	176	99		
					BELGI	127	61							
					SCHWZ	97	92							
					USA	155	110							

Spezialhandel nach Waren

Wichtigste Ursprungs- und Bestimmungs-Länder	JANUAR 1999				Wichtigste Ursprungs- und Bestimmungs-Länder	JANUAR 1999				Wichtigste Ursprungs- und Bestimmungs-Länder	JANUAR 1999					
	dt = 100kg	1000 DM	dt = 100kg	1000 DM		dt = 100kg	1000 DM	dt = 100kg	1000 DM		dt = 100kg	1000 DM	dt = 100kg	1000 DM		
1905 40 90					NORWEG	221	160					NIEDL	12207	4962		
GEROESTETES BROT AEHNL GEROEST WAREN					SCHWZ	425	151					ITAL	275	112		
EINF	1221*	380*					SAUDIA	311	267					G BRIT	1679	878
EU	1212	372					KUWAIT	76	67					DAENM	1629	549
FRANKR	522	136					JAPAN	410	324					PORTUG	154	78
NIEDL	72	58									SPAN	1135	525			
G BRIT	91	55									SCHWED	1081	285			
BELGI	478	105									FINNL	352	209			
AUSF	491*	247*									OESTER	6029	2928			
EU	241	182									BELGI	2483	1136			
FRANKR	80	63									LUXEMB	133	113			
1905 90 10													NORWEG	984	124	
UNGESAEUERTES BROT (MATZEN)													SCHWZ	1363	747	
EINF	8901*	1793*									ESTLD	903	86			
EU	8901	1793									POLEN	1287	279			
FRANKR	8838	1687									TSCHE	315	82			
ITAL	263	106									SLOWAK	205	61			
AUSF	65*	22*									USA	804	200			
EU	63	21									BRASIL	250	69			
1905 90 20													KAPITEL 20			
HOSTIEN LEERE OBLATENKAPSELN USW													ZUBEREITUNGEN VON GEMUESE, FRUECHTEN UND ANDEREN PFLANZENTEILEN			
EINF	83*	59*														
EU	62	37														
AUSF	94*	111*														
EU	65	68														
1905 90 30													2001 10 00			
BROT USW GEH ZUCKER OD FETT < 5 GHT													GURKEN CORNICHONS MIT ESSIG ZUBEREIT			
EINF	36945*	7487*														
EU	36861	7464														
FRANKR	25817	5129														
NIEDL	4417	662														
ITAL	398	190														
G BRIT	661	121														
SPAN	2223	439														
BELGI	3261	889														
AUSF	38499*	6265*														
EU	33227	5139														
FRANKR	13877	1898														
NIEDL	5758	1085														
ITAL	904	116														
G BRIT	321	70														
DAENM	1778	192														
SPAN	871	200														
SCHWED	590	93														
OESTER	6695	983														
BELGI	1746	402														
SCHWZ	1379	254														
USA	2022	583														
1905 90 40													2001 20 00			
WAFFELN MIT WASSERGEHALT > 10 GHT													SPEISEZWIEBELN MIT ESSIG ZUBEREITET			
EINF	367*	110*														
EU	367	110														
BELGI	323	98														
AUSF	205*	80*														
EU	34	15														
1905 90 45																
KEKSE UND AEHNLICHES KLEINGEBAECK																
EINF	2369*	2016*														
AUS LG	2	1														
EU	1068	922														
FRANKR	690	651														
ITAL	56	77														
DAENM	178	89														
OESTER	52	51														
SCHWZ	570	712														
POLEN	283	89														
ISRAEL	59	59														
JAPAN	58	83														
TAIWAN	209	105														
AUSF	14201*	6496*														
EU	11924	5136														
FRANKR	4288	2116														
NIEDL	400	159														
ITAL	2926	1006														
G BRIT	686	427														
PORTUG	289	110														
SPAN	549	188														
SCHWED	226	87														
FINNL	85	55														
OESTER	1205	414														
BELGI	1080	487														
1905 90 50																
GEROESTETES BROT AEHNL GEROEST WAREN																
EINF	1221*	380*														
EU	1212	372														
FRANKR	522	136														
NIEDL	72	58														
G BRIT	91	55														
BELGI	478	105														
AUSF	491*	247*														
EU	241	182														
FRANKR	80	63														
1905 90 55																
EXTRUDIERT EXPANDIERT ERZEUGN GESALZ																
EINF	18455*	7177*														
AUS LG	9	7														
EU	18030	6882														
FRANKR	5145	2274														
NIEDL	261	173														
ITAL	375	155														
G BRIT	3466	1611														
SPAN	975	369														
BELGI	7764	2260														
USA	159	149														
KANADA	219	106														
AUSF	17951*	11027*														
EU	16935	10182														
FRANKR	4926	2648														
NIEDL	396	106														
ITAL	8474	6597														
G BRIT	134	114														
DAENM	196	91														
SPAN	116	84														
OESTER	483	329														
BELGI	1947	1106														
LUXEMB	178	63														
SCHWZ	684	653														
1905 90 60																
ANDERE BACKWAREN GESUESST																
EINF	47775*	24575*														
AUS LG	78	87														
EU	45949	23145														
FRANKR	12968	4907														
NIEDL	11904	7831														
ITAL	3154	1766														
G BRIT	1236	674														
DAENM	1359	550														
SPAN	272	117														
SCHWED	144	175														
OESTER	12825	5965														
BELGI	2090	1157														
LUXEMB	87	1023														
SCHWZ	310	99														
UNGARN	533	271														
AUSF	40759*	18100*														
EU	34119	15469														
FRANKR	11759	5584														
NIEDL	3163	1430														
ITAL	3689	1452														
G BRIT	2727	1348														
DAENM	282	108														
GRIECH	717	350														
PORTUG	758	240														
SPAN	3541	1152														
SCHWED	584	299														
FINNL	484	196														
OESTER	4538	2286														
BELGI	1801	931														
LUXEMB	176	63														
NORWEG	348	212														
SCHWZ	1076	625														
LITAU	297	104														
BULGAR	352	100														
RUSSLO	920	285														
SLOWEN	259	106														
KROAT	171	72														
B HERZ	386	122														
USA	596	248														
CHILE	297	100														
JAPAN	297	121														
AUSTRAL	256	72														
1905 90 90																
ANDERE BACKWAREN																
EINF	40912*	18214*														
PY	56	4														
AUS LG	29	17														
EU	38407	17082														
FRANKR	6616	2029														
NIEDL	1721	1079														
ITAL	20109	9441														
G BRIT	1499	672														
DAENM	4277	2138														
GRIECH	305	87														
SPAN	207	87														
OESTER	2039	674														
BELGI	1507	619														
SCHWZ	291	268														
TUERK	328	120														
POLEN	185	79														
USA	309	219														
ISRAEL	1085	313														
THAIL	98	84														
AUSF	46306*	17657*														
EU	39492	15761														
FRANKR	12317	3980														

Spezialhandel nach Waren

Wichtigste Ursprungs- und Bestimmungs-Laender	JANUAR 1999				Wichtigste Ursprungs- und Bestimmungs-Laender	JANUAR 1999				Wichtigste Ursprungs- und Bestimmungs-Laender	JANUAR 1999			
	dt = 100kg	1000 DM	dt = 100kg	1000 DM		dt = 100kg	1000 DM	dt = 100kg	1000 DM		dt = 100kg	1000 DM	dt = 100kg	1000 DM
2001 90 30					EU	21	24			2002 90 39				
ZUCKERMAIS MIT ESSIG ZUBEREITET					AUSF	8*	4*			AND TOMATEN 0 ESSIG 12-30% UMSCHL<1KG				
EINF	15*	2*			EU	8	4			EINF	5511*	1078*		
AUSF	64*	21*			2001 90 96					AUS LG	198	30		
2001 90 40					AND GEMUESE U FRUECHTE M ESSIG ZUBER					EU	3754	809		
YAMSWURZELN USW MIT ESSIG ZUBEREITET					EINF	9633*	2395*			ITAL	3265	704		
EINF	*	*			EU	4833	1572			BELGI	282	52		
AUSF	*	*			FRANKR	884	166			TUERK	1746	264		
2001 90 50					NIEDL	2397	1023			AUSF	353*	103*		
PILZE MIT ESSIG ZUBEREITET					ITAL	237	147			EU	321	92		
EINF	3897*	1691*			OESTER	898	164			2002 90 91				
AUS LG	646	130			TUERK	2222	393			AND TOMATE 0 ESSIG TRM>30% UMSCHL>1KG				
EU	3245	1558			UNGARN	1433	201			EINF	12899*	5207*		
NIEDL	3220	1530			AUSF	5330*	2235*			EV	1	1		
CHINA	646	130			EV	233	75			AUS LG	103	51		
AUSF	134*	229*			EU	4056	1532			EU	12242	5008		
SCHWZ	131	227			FRANKR	244	166			ITAL	2491	938		
2001 90 60					NIEDL	1210	579			GRIECH	3266	465		
PALMHERZEN MIT ESSIG ZUBEREITET					ITAL	143	62			PORTUG	727	329		
EINF	*	*			GRIECH	400	98			SPAN	5698	3237		
AUSF	7*	7*			SPAN	519	170			UNGARN	218	107		
EU	7	7			OESTER	350	91			AUSF	3379*	551*		
2001 90 65					BELGI	690	267			EU	2885	480		
OLIVEN MIT ESSIG ZUBEREITET					SCHWZ	689	476			FRANKR	1770	294		
EINF	401*	147*			TSCHE	211	70			G BRIT	1053	173		
EU	347	134			2002 10 10					POLEN	490	70		
GRIECH	196	101			TOMATEN GESCHAELT OHNE ESSIG ZUBEREIT					2002 90 99				
AUSF	99*	68*			EINF	84371*	7909*			AND TOMATE 0 ESSIG TRM>30% UMSCHL<1KG				
EU	91	61			AUS LG	1317	153			EINF	16424*	3027*		
SCHWED	60	52			EU	81240	7551			EU	16399	3021		
2001 90 70					FRANKR	5302	493			FRANKR	387	167		
GEMUESEPAPRIKA USW M ESSIG ZUBEREITET					ITAL	70764	6461			ITAL	16012	2854		
EINF	16890*	2153*			GRIECH	1676	147			AUSF	3326*	731*		
AUS LG	389	46			BELGI	3111	403			EU	446	81		
EU	4221	753			ISRAEL	2938	337			NIEDL	391	69		
ITAL	426	73			AUSF	4230*	529*			SCHWZ	2880	650		
GRIECH	3744	673			EU	2060	252			2003 10 20				
TUERK	9363	1010			ITAL	625	112			PILZ GATT AGARICUS VORL HALTBAR USW				
UNGARN	1711	189			OESTER	1006	89			EINF	121551*	548*		
BR JUG	877	93			SCHWZ	1725	230			EU	109272	472		
AUSF	749*	127*			2002 10 90					NIEDL	98269	424		
EU	618	108			AND TOMATEN GANZ USW OHNE ESSIG ZUBER					POLEN	12279	76		
2001 90 75					EINF	14921*	1794*			AUSF	46487*	144*		
ROTE BEETE MIT ESSIG ZUBEREITET					EU	14198	1708			EU	46487	144		
EINF	1096*	176*			NIEDL	437	68			NIEDL	45447	142		
EU	803	142			ITAL	13711	1628			2003 10 30				
DAENM	761	135			AUSF	218*	124*			PILZ GATT AGARICUS OHNE ESSIG ZUBER				
AUSF	2881*	434*			EU	206	121			EINF	3316734*	19446*		
EU	2604	405			SCHWED	63	58			AUS LG	6455	12		
DAENM	1841	217			2002 90 11					EU	3103734	18443		
SPAN	335	61			AND TOMATE 0 ESSIG TRM<12% UMSCHL>1KG					FRANKR	154035	744		
SCHWED	318	58			EINF	1533*	123*			NIEDL	2820894	17103		
2001 90 85					EU	1533	123			SPAN	127456	589		
ROTKOHL MIT ESSIG ZUBEREITET					ITAL	1533	123			POLEN	206545	991		
EINF	4875*	321*			AUSF	461*	38*			AUSF	311420*	1238*		
EU	4864	317			EU	461	38			EU	309635	1232		
NIEDL	4704	294			2002 90 19					NIEDL	279397	1076		
AUSF	4508*	679*			AND TOMATE 0 ESSIG TRM<12% UMSCHL<1KG					OESTER	7558	84		
EU	4066	572			EINF	10925*	991*			2003 10 80				
NIEDL	549	63			EU	10923	990			ANDERE PILZE OHNE ESSIG ZUBEREITET				
DAENM	2214	293			ITAL	10916	987			DT		DT		
BELGI	688	104			AUSF	147*	15*			EINF	4211*	1249*		
USA	206	54			EU	147	15			EU	4199	1240		
2001 90 91					2002 90 31					FRANKR	201	159		
TROP FRUECHTE NUESSE M ESSIG ZUBEREIT					AND TOMATEN 0 ESSIG 12-30% UMSCHL>1KG					NIEDL	3869	971		
EINF	22*	25*			EINF	75958*	9505*			ITAL	84	86		
					AUS LG	1018	127			AUSF	784*	480*		
					EU	73282	9200			EV	27	31		
					ITAL	32629	4319			EU	523	315		
					GRIECH	16354	1901			FRANKR	263	144		
					PORTUG	5966	663			ITAL	194	130		
					SPAN	18122	2295			SCHWZ	126	73		
					TUERK	2676	306							
					AUSF	940*	147*							
					EU	258	40							



Spezialhandel nach Waren

Wichtigste Ursprungs- und Bestimmungs-Laender	JANUAR 1999				Wichtigste Ursprungs- und Bestimmungs-Laender	JANUAR 1999				Wichtigste Ursprungs- und Bestimmungs-Laender	JANUAR 1999			
	dt = 100kg	1000 DM	dt = 100kg	1000 DM		dt = 100kg	1000 DM	dt = 100kg	1000 DM		dt = 100kg	1000 DM	dt = 100kg	1000 DM
2003 20 00					BELGI	207	59			NIEDL	923	124		
TRUEFFELN OHNE ESSIG ZUBEREITET					AUSF	*	*			ITAL	557	90		
EINF	13*	174*								BELGI	1535	194		
EU	13	174			2004 90 98					AUSF	950*	127*		
FRANKR	7	84			AND GEMUESE U MISCH OH ESSIG ZUB GEFR					EU	706	94		
ITAL	6	86			EINF	11608*	3753*			2005 51 00				
AUSF	*	*			EU	10906	3584			BOHNEN AUSGELOEST OH ESSIG ZUB N GEFR				
2004 10 10					NIEDL	1595	449			EINF	17756*	2093*		
KARTOFFELN OH ESSIG ZUB GEFROR GEGART					G BRIT	2470	1131			AUS LG	55	4		
EINF	204888*	29158*			SPAN	221	93			EU	17388	2039		
EU	204888	29158			BELGI	6144	1809			FRANKR	3313	460		
NIEDL	195219	28066			TUERK	451	70			NIEDL	4527	409		
OESTER	2782	360			CHINA	240	93			ITAL	6511	576		
BELGI	5392	650			AUSF	4635*	1682*			G BRIT	1554	153		
AUSF	42629*	6058*			EU	4547	1636			GRIECH	1092	398		
EU	35729	4435			NIEDL	859	248			AUSF	451*	69*		
FRANKR	765	70			ITAL	130	67			EU	134	22		
NIEDL	24921	3258			G BRIT	244	119			2005 59 00				
ITAL	1320	150			OESTER	872	425			AND BOHNEN OHNE ESSIG ZUBER N GEFROR				
G BRIT	1899	199			BELGI	2202	664			EINF	31858*	3889*		
GRIECH	2800	300			2005 10 00					AUS LG	610	75		
SPAN	817	88			GEMUESE HOMOGEN OH ESSIG ZUB N GEFROR					EU	31029	3806		
SCHWED	1271	114			EINF	1342*	142*			FRANKR	19307	2507		
OESTER	1274	184			EU	1183	127			NIEDL	6759	660		
BELGI	310	55			ITAL	1149	120			G BRIT	853	81		
TSCHE	3274	270			AUSF	2037*	1083*			GRIECH	283	109		
SLOWAK	974	86			EU	1998	1063			BELGI	3650	419		
SLOWEN	1264	129			FRANKR	902	384			AUSF	1240*	216*		
KROAT	988	101			G BRIT	229	144			EU	110	30		
2004 10 91					OESTER	784	483			SCHWZ	950	157		
KARTOFFELMEHL -GRIESS -FLOCK USW GEFR					2005 20 10					2005 60 00				
EINF	148*	23*			KARTOFFELMEHL -GRIESS USW NICHT GEFR					SPARGEL O ESSIG ZUBEREITET N GEFROREN				
EU	148	23			EINF	1625*	550*			EINF	30467*	9363*		
AUSF	162*	55*			EU	1625	550			AUS LG	10990	2324		
EU	157	54			NIEDL	1250	375			EU	7980	4064		
2004 10 99					SCHWED	375	175			NIEDL	7963	4059		
KARTOFFEL OH ESSIG ZUB N GEGART GEFR					AUSF	15215*	5445*			S AFR	295	103		
EINF	35531*	5790*			EU	12595	4521			PERU	1271	390		
EU	35531	5790			FRANKR	2269	815			CHINA	20782	4772		
NIEDL	31940	4932			NIEDL	979	268			AUSF	993*	195*		
OESTER	2950	746			ITAL	4519	1243			EU	926	172		
BELGI	562	92			G BRIT	1287	1200			DAENM	839	142		
AUSF	12837*	2334*			PORTUG	165	61			2005 70 10				
EU	12142	2300			SPAN	701	154			OLIVE O ES ZUB N GEFR <5KG				
FRANKR	7505	1314			SCHWED	205	74			KG/NET EDA				
NIEDL	2214	394			FINNL	359	53			EINF	709499*	3316*		
SPAN	271	53			OESTER	1187	410			EU	392411	2067		
SCHWED	328	63			BELGI	659	195			FRANKR	12781	62		
OESTER	809	192			SCHWZ	884	333			GRIECH	21586	165		
BELGI	702	201			TSCHE	337	115			SPAN	355592	1825		
LUXEMB	243	66			USA	1035	361			TUERK	270426	1129		
2004 90 10					2005 20 20					MAROKK	44604	116		
ZUCKERMAIS OH ESSIG ZUBEREIT GEFROREN					KARTOFFELSCHLEIBE FETT GEBACKEN LUPTD					AUSF	20936*	156*		
EINF	*	*			EINF	2621*	830*			EU	8056	62		
AUSF	13*	2*			EU	2624	778			2005 70 90				
2004 90 30					NIEDL	1591	346			AND OLIVE O ESS ZUB N GEFR				
SAUERKRAUT USW OH ESSIG ZUBER GEFROR					G BRIT	59	59			KG/NET EDA				
EINF	160*	56*			DAENM	473	164			EINF	548482*	2530*		
EU	160	56			BELGI	382	190			EU	437955	2084		
AUSF	75*	29*			AUSF	3721*	1560*			FRANKR	28421	86		
EU	75	29			EU	3447	1364			GRIECH	368038	1817		
2004 90 50					NIEDL	1395	563			SPAN	40365	175		
ERBSEN GRUENE BOHNEN OH ESSIG ZUBGEFR					DAENM	447	96			TUERK	95843	407		
EINF	2832*	338*			SPAN	133	79			AUSF	40180*	228*		
EU	2832	338			OESTER	265	115			EU	40061	191		
NIEDL	2436	287			BELGI	689	425			GRIECH	35193	156		
BELGI	272	64			2005 20 80					2005 80 00				
AUSF	22*	3*			AND KARTOFFELN OH ESSIG ZUBER N GEFR					ZUCKERMAIS O ESSIG ZUBEREITET N GEFR				
EU	22	3			EINF	49044*	5891*			DT				
2004 90 91					EU	48947	5859			EINF	41395*	7244*		
ZWIEBELN NUR GEGART OH ESSIG ZUB GEFR					NIEDL	48433	5763			AUS LG	7709	1062		
EINF	397*	95*			AUSF	12201*	2229*			EU	21117	3823		
EU	216	63			EU	12061	2167			FRANKR	18814	3319		
					FRANKR	240	55							
					NIEDL	2362	538							
					G BRIT	1259	471							
					DAENM	7876	1009							
					2005 40 00									
					ERBSEN OH ESSIG ZUBEREIT NICHT GEFROR									
					EINF	18919*	2434*							
					EU	18736	2408							
					FRANKR	15721	2000							

Spezialhandel nach Waren

Wichtigste Ursprungs- und Bestimmungs-Länder	JANUAR 1999				Wichtigste Ursprungs- und Bestimmungs-Länder	JANUAR 1999				Wichtigste Ursprungs- und Bestimmungs-Länder	JANUAR 1999			
	dt = 100kg	1000 DM	dt = 100kg	1000 DM		dt = 100kg	1000 DM	dt = 100kg	1000 DM		dt = 100kg	1000 DM	dt = 100kg	1000 DM
ITAL	2117	444			EU	27830	4490			2007 10 91				
UNGARN	5449	926			FRANKR	17272	1776			HOM ZUBEREIT TROP FRUCHT ZUCKERG <13%				
USA	5168	960			NIEDL	2261	362			EINF	5*	3*		
KANADA	725	231			ITAL	878	299			EU	2	2		
THAIL	8926	1303			DAENM	1489	667			AUSF	77*	60*		
AUSF	596*	115*			GRIECH	1174	309			LIBAN	77	50		
EU	202	41			OESTER	162	69							
SCHWZ	385	72			BELGI	4448	974							
					TUERK	3163	664							
					POLN	873	87							
					THAIL	7031	706							
					CHINA	1092	136							
2005 90 10					AUSF	6374*	2836*							
CAPRICUMFRUECHTE OH ESSIG ZUB N GEFR					EU	5769	2596			2007 10 99				
EINF	2184*	419*			FRANKR	1132	489			AND HOMOGEN ZUBEREIT ZUCKERGEH <13%				
EU	1118	205			NIEDL	2276	886			EINF	920*	221*		
GRIECH	848	172			DAENM	493	298			EU	920	221		
TUERK	886	165			SCHWED	206	160			FRANKR	79	71		
AUSF	20*	3*			OESTER	285	148			ITAL	642	70		
					BELGI	1285	623			BELGI	192	66		
					USA	162	71			AUSF	707*	287*		
2005 90 30										EU	470	177		
KAPERN OH ESSIG ZUBEREIT NICHT GEFROR					2006 00 10					DAENM	183	61		
EINF	1047*	432*			INGWER MIT ZUCKER HALTBAR GEMACHT					OESTER	233	82		
EU	13	7			EINF	351*	174*							
TUERK	1034	425			EU	9	7			2007 91 10				
AUSF	39*	14*			AUSTRAL	127	71			KONFITUIERE V ZITRUSFR ZUCKERGEH >30%				
EU	35	13			FIDSCH	158	56			EINF	680*	335*		
					AUSF	13*	9*			EU	694	288		
					EU	13	9			FRANKR	201	77		
2005 90 50										G BRIT	221	112		
ARTISCHOCKEN OH ESSIG ZUBEREIT N GEFR					2006 00 31					DAENM	196	66		
EINF	1201*	396*			KIRSCH M ZUCKER HALTB ZUCKGEH >13%					AUSF	619*	167*		
EU	1201	396			EINF	857*	433*			EU	486	163		
ITAL	762	231			EU	857	433			FRANKR	86	61		
SPAN	433	162			FRANKR	162	118			G BRIT	278	99		
AUSF	91*	42*			NIEDL	482	161							
EU	59	24			ITAL	243	164			2007 91 30				
					AUSF	5*	9*			KONFITUIERE V ZITRUSFR ZUCKG >13-30%				
					EU	1	2			EINF	79*	29*		
2005 90 60										EU	79	29		
KAROTTEN OH ESSIG ZUBEREITET N GEFROR					2006 00 35					AUSF	9*	5*		
EINF	2966*	437*			TROP FRUCHT USW M ZUCKER HALTB ZG >13%					EU	9	4		
EU	12	16			EINF	*	*							
FRANKR	1578	271			AUSF	*	*			2007 91 90				
NIEDL	1119	110								ANDERE KONFITUIEREN V ZITRUSFRUECHTEN				
AUSF	28*	4*			2006 00 38					EINF	1368*	118*		
					AND FRUECHTE ZUCKER HALTB ZUCKG >13%					EU	1368	118		
2005 90 70					EINF	2291*	783*			ITAL	1308	105		
GEMUESEMISCHUNG O ESSIG ZUBER N GEFR					AUS LG	1	1			AUSF	*	*		
EINF	46648*	6329*			EU	2097	642			2007 99 10				
AUS LG	13	1			NIEDL	1498	507			PFLAUMENMUS ZUCKGEH >30% UMSCH >100KG				
EU	41470	5627			ITAL	599	135			EINF	2343*	314*		
FRANKR	26168	3669			THAIL	180	101			EU	7	3		
NIEDL	9642	934			AUSF	168*	116*			BULGAR	773	122		
GRIECH	637	205			EU	102	70			MOLDAU	1155	119		
BELGI	4979	593								AUSF	*	*		
TUERK	2382	339			2006 00 91					2007 99 20				
UNGARN	439	57			TROP FRUCHT USW M ZUCKER HALTB ZG <13%					MARONENPASTE -MUS ZUCKERGEHALT >30%				
BULGAR	817	93			EINF	18*	4*			EINF	*	*		
SLOWEN	222	62			AUSF	*	*			AUSF	*	*		
BR JUG	1035	66								2007 99 31				
AUSF	1572*	905*			2006 00 99					KONFITUIERE V KIRSCHEN ZUCKERGEH >30%				
EU	1443	867			AND FRUECHTE ZUCKER HALTB ZUCKG <13%					EINF	1160*	467*		
FRANKR	405	355			EINF	119*	83*			EU	1141	462		
G BRIT	330	163			EU	119	83			FRANKR	215	85		
OESTER	611	261			G BRIT	94	72			NIEDL	329	103		
					AUSF	15*	7*			ITAL	230	119		
2005 90 75					EU	14	6			OESTER	144	74		
SAUERKRAUT OH ESSIG ZUB NICHT GEFROR										AUSF	943*	340*		
EINF	5875*	177*			2007 10 10					EV	14	4		
EU	369	50			HOMOGEN ZUBEREITUNG ZUCKERGEHALT >13%					EU	685	237		
POLN	5473	123			EINF	1307*	353*			FRANKR	167	87		
AUSF	9822*	1393*			EU	1299	349			2007 99 33				
EU	8512	1225			ITAL	1271	341			KONFITUIERE V ERDBEEREN ZUCKERGEH >30%				
NIEDL	2160	293			AUSF	586*	339*			EINF	2190*	729*		
ITAL	1515	251			EU	552	303							
SPAN	387	52			FRANKR	97	56							
BELGI	4044	564			ITAL	331	181							
USA	721	123												
2005 90 80														
AND GEMUESE O ESSIG ZUBER N GEFROREN														
EINF	41155*	6242*												
AUS LG	2645	262												

Spezialhandel nach Waren

Wichtigste Ursprungs- und Bestimmungs-Länder	JANUAR 1999		dt = 100kg	1000 DM	Wichtigste Ursprungs- und Bestimmungs-Länder	JANUAR 1999		dt = 100kg	1000 DM	Wichtigste Ursprungs- und Bestimmungs-Länder	JANUAR 1999		dt = 100kg	1000 DM
	dt = 100kg	1000 DM				dt = 100kg	1000 DM				dt = 100kg	1000 DM		
EU FRANKR NIEDL ITAL DAENH OESTER BELGI	2176 752 248 292 447 169 225	725 209 61 124 139 91 69			2007 99 93					2008 19 11				
AUSP	2701*	800*			KONFITUIERE TROP FRUCHT ZUCKERGEH <13%					TROP NUESSE USW ZUBEREITET UMSCHL >1KG				
EV	20	8			EINF	3*	3*			EINF	44*	21*		
EU FRANKR NIEDL G BRIT	2429 959 372 827	694 291 100 180			EU	3	3			AUS LG	3	1		
					AUSP	1675*	339*			EU	40	18		
					EU SCHWED BELGI	1674 812 299	338 189 56			AUSP	1166*	321*		
										EU FRANKR	1163 1044	316 258		
					2007 99 98					2008 19 13				
					ANDERE KONFITUIEREN ZUCKERGEHALT <13%					MANDEL PISTAZIE GEROESTET UMSCHL >1KG				
					EINF	1899*	591*			EINF	246*	214*		
					EU FRANKR ITAL DAENH	1812 365 286 1015	568 128 103 288			EU TUERK	50 169	55 146		
					AUSP	1673*	526*			AUSP	356*	407*		
					EU FRANKR SCHWED BELGI BRASIL	1511 830 758 90 124	483 132 235 50 50			EV	17	20		
										EU PORTUG POLEN UNGARN	123 110 82 100	151 123 51 122		
					2008 11 10					2008 19 19				
					ERDNUSSBUTTER					AND SCHALENFRUECHTE ZUBER UMSCHL >1KG				
					EINF	827*	298*			EINF	12285*	9082*		
					EU NIEDL USA	556 584 264	179 178 117			AUS LG	695	513		
					AUSP	10*	6*			EU NIEDL ITAL	1098 364 252	527 61 226		
					EU	10	6			GRIECH SCHWZ TUERK CHINA	295 47 104 390	121 53 123 278		
					2008 11 92					AUSP	919*	657*		
					ERDNUESSE GEROESTET UMSCHLIESSG >1KG					EV	15	16		
					EINF	5130*	1169*			EU FRANKR NIEDL BELGI	633 177 92 212	470 99 50 189		
					EU NIEDL G BRIT ARGENT	2564 975 1589 2290	587 292 295 505			2008 19 51				
					AUSP	777*	296*			TROP NUESSE GEROESTET UMSCHL <1KG				
					EU GRIECH POLEN	428 295 226	192 142 59			EINF	513*	554*		
					2008 11 94					EU VIETN	41 454	30 511		
					ERDNUESSE AND ZUBEREITET UMSCHL >1 KG					AUSP	804*	791*		
					EINF	30*	14*			EU FRANKR ITAL OESTER BRASIL	477 232 151 53 108	535 302 133 79 55		
					EU	30	14			2008 19 59				
					AUSP	*	*			TROP NUESSE USW AND ZUBER UMSCHL <1KG				
					2008 11 95					EINF	228*	94*		
					ERDNUESSE GEROESTET UMSCHLIESSG <1KG					EU	30	26		
					EINF	5241*	2023*			AUSP	24*	23*		
					EU ITAL BELGI TUERK USA ARGENT	915 273 636 203 985 3153	365 85 278 88 347 1217			EU	14	13		
					AUSP	6601*	2390*			2008 19 93				
					EU FRANKR ITAL DAENH SCHWED OESTER SCHWZ LETTLD TSCH SLOWAK RUSSLO	3736 295 2303 402 298 279 229 152 1488 463 174	1419 105 812 124 163 135 124 63 408 145 67			MANDEL PISTAZIE GEROESTET UMSCHL <1KG				
					2008 11 98					EINF	681*	663*		
					ERDNUESSE AND ZUBEREITET UMSCHL <1KG					EU BELGI TUERK USA	51 59 148 465	55 52 124 481		
					EINF	162*	92*			AUSP	429*	425*		
					EU FRANKR	149 96	86 53			EU NIEDL ITAL OESTER	387 200 128 41	382 179 123 57		
					AUSP	37*	21*			2008 19 95				
					EU	36	20			AND NUESSE GEROESTET UMSCHLIESSG <1KG				
										EINF	986*	1995*		
										EU AUSTRAL	29 915	18 1919		
										AUSP	57*	63*		

Spezialhandel nach Waren

Wichtigste Ursprungs- und Bestimmungs-Laender	JANUAR 1999		dt = 100kg	1000 DM	Wichtigste Ursprungs- und Bestimmungs-Laender	JANUAR 1999		dt = 100kg	1000 DM	Wichtigste Ursprungs- und Bestimmungs-Laender	JANUAR 1999		dt = 100kg	1000 DM
	dt = 100kg	1000 DM				dt = 100kg	1000 DM				dt = 100kg	1000 DM		
EU	35	39			EU	2794	437			AUSF	483*	168*		
2008 19 99					NIEDL	2794	437			EU	455	152		
AND SCHALENFRUECHTE ZUBER UMSCHL <1KG					KENIA	10953	2014			G BRIT	150	53		
EINF	1615*	522*			S AFR	551	105			2008 30 71				
EU	124	91			SWASI	302	59			PAMPELMUSSEG M O ALK M ZUCK UMSCH <1KG				
TUERK	1349	406			THAIL	29222	3968			EINF	37*	7*		
AUSF	1198*	891*			VIETH	1175	149			AUSF	*	*		
EU	1095	775			INDONE	27506	3827			2008 30 75				
NIEDL	919	594			PHILIP	1537	271			MANDARINE USW O ALK M ZUCK UMSCH <1KG				
OESTER	132	121			CHINA	7882	945			EINF	18125*	2583*		
SCHWZ	50	55			AUSF	6853*	1225*			AUS LG	2091	272		
POLEN	48	53			EU	6644	1186			EU	12810	1945		
2008 20 11					NIEDL	3508	644			SPAN	12810	1945		
ANANAS M ALK UMSCH >1 KG ZUCKG >17GHT					G BRIT	708	116			CHINA	5315	638		
EINF	*	*			OESTER	2323	425			AUSF	107*	24*		
AUSF	*	*			2008 20 91					2008 30 79				
2008 20 19					ANANAS O ALK O ZUCKER UMSCHL >4,5KG					AND ZITRUSFR O ALK M ZUCK UMSCH <1 KG				
ANANAS M ALK UMSCH >1 KG ZUCKG <17GHT					EINF	223*	30*			EINF	*	*		
EINF	*	*			AUS LG	4	1			AUSF	3*	1*		
AUSF	*	*			2008 20 99					2008 30 91				
2008 20 31					ANANAS O ALK O ZUCKER UMSCHL <4,5KG					ZITRUSFR O ALK O ZUCKER UMSCH >4,5 KG				
ANANAS M ALK UMSCH <1 KG ZUCKG >19GHT					EINF	2913*	456*			EINF	878*	103*		
EINF	*	*			AUS LG	1114	129			EU	878	103		
AUSF	*	*			KENIA	1249	227			SPAN	878	103		
2008 20 39					THAIL	980	135			AUSF	32*	15*		
ANANAS M ALK UMSCH <1 KG ZUCKG <19GHT					AUSF	658*	124*			EV	25	10		
EINF	*	*			EU	531	116			EU	6	5		
AUSF	*	*			2008 30 11					2008 30 99				
2008 20 51					ZITRUSFR M ALK <11,85% ZUCKERG >9 GHT					ZITRUSFR O ALK O ZUCKER UMSCH <4,5 KG				
ANANAS O ALK UMSCH >1 KG ZUCKG >17GHT					EINF	9*	3*			EINF	550*	129*		
EINF	1005*	285*			EU	9	3			EU	530	120		
AUS LG	279	89			AUSF	*	*			SPAN	525	115		
EU	524	167			2008 30 19					AUSF	4*	5*		
BELGI	438	112			ZITRUSFR M ALK >11,85% ZUCKERG >9 GHT					EU	4	5		
THAIL	375	115			EINF	*	*			2008 40 11				
AUSF	1101*	282*			AUSF	*	*			BIRNE ALK <11,85% GEW>1KG ZUCK >13GHT				
EU	1066	273			2008 30 31					EINF	*	*		
FRANKR	492	120			ZITRUSFR M ALK <11,85% ZUCKERG <9 GHT					AUSF	*	*		
2008 20 59					EINF	*	*			2008 40 19				
ANANAS O ALK UMSCH >1 KG ZUCKG <17GHT					AUSF	*	*			BIRNE ALK >11,85% GEW>1KG ZUCK >13GHT				
EINF	29496*	3892*			2008 30 39					EINF	*	*		
AUS LG	14155	1758			ZITRUSFR M ALK >11,85% ZUCKERG <9 GHT					AUSF	*	*		
EU	1851	243			EINF	240*	29*			2008 40 21				
NIEDL	1851	243			EU	240	29			BIRNE ALK <11,85% GEW>1KG ZUCK <13GHT				
KENIA	1883	304			AUSF	*	*			EINF	*	*		
THAIL	17475	2290			2008 30 51					AUSF	*	*		
VIETH	663	87			PAMPELMUSSEG M O ALK M ZUCK UMSCH >1KG					2008 40 29				
INDONE	2731	357			EINF	180*	30*			BIRNE ALK >11,85% GEW>1KG ZUCK <13GHT				
PHILIP	2688	361			AUSF	347*	88*			EINF	*	*		
CHINA	2020	230			EU	341	87			AUSF	*	*		
AUSF	2115*	408*			2008 30 55					2008 40 31				
PV	102	28			MANDARINE USW O ALK M ZUCK UMSCH >1KG					BIRNE M ALK UMSCHL <1 KG ZUCK >15GHT				
EU	1999	377			EINF	9491*	1424*			EINF	*	*		
FRANKR	426	86			EU	9491	1424			AUSF	3*	1*		
ITAL	1050	187			SPAN	9491	1424			EU	3	1		
2008 20 71					AUSF	42*	16*			2008 40 39				
ANANAS O ALK UMSCH <1 KG ZUCKG >19GHT					EU	7	2			BIRNE M ALK UMSCHL <1 KG ZUCK <15 GHT				
EINF	8*	2*			2008 30 59					EINF	*	*		
EU	8	2			AND ZITRUSFR O ALK M ZUCK UMSCH >1 KG					AUSF	*	*		
AUSF	50*	11*			EINF	845*	243*			2008 40 39				
2008 20 79					AUS LG	1	2			BIRNE M ALK UMSCHL <1 KG ZUCK <15 GHT				
ANANAS O ALK UMSCH <1 KG ZUCKG <19GHT					EU	662	189			EINF	5*	4*		
EINF	82369*	11822*			FRANKR	97	89							
AUS LG	42921	5540			BELGI	188	56							

Spezialhandel nach Waren

Wichtigste Ursprungs- und Bestimmungs-Laender	JANUAR 1999		dt = 100kg	1000 DM	Wichtigste Ursprungs- und Bestimmungs-Laender	JANUAR 1999		dt = 100kg	1000 DM	Wichtigste Ursprungs- und Bestimmungs-Laender	JANUAR 1999		dt = 100kg	1000 DM
	dt = 100kg	1000 DM				dt = 100kg	1000 DM				dt = 100kg	1000 DM		
EU	5	4			EU	1	1			2008 50 92				
AUSF	*	*			AUSF	*	*			APRIKOSEN O ALK O ZUCKER UMSCHL >6KG				
2008 40 51					2008 50 31					EINF	9293*	1111*		
BIRNE O ALK UMSCHL >1 KG ZUCK >13 GHT					APRIKOS ALK<11,85% GEW>1KG ZUCK<13GHT					EU	9293	1111		
EINF	1593*	266*			EINF	*	*			FRANKR	2625	325		
AUS LG	158	25			AUSF	*	*			ITAL	2800	355		
EU	1228	202			2008 50 39					GRIECH	728	91		
ITAL	974	162			APRIKOS ALK>11,85% GEW>1KG ZUCK<13GHT					SPAN	3135	338		
AUSF	1488*	438*			EINF	*	*			AUSF	276*	47*		
EV	61	19			AUSF	3*	1*			EU	79	11		
EU	1409	415			EU	3	1			2008 50 94				
FRANKR	1239	370			2008 50 51					APRIKOSEN O ALK/ZUCKER UMSCHL 4,5-5KG				
2008 40 59					APRIKOSE M ALK UMSCH <1KG ZUCK >15GHT					EINF	4597*	707*		
BIRNE O ALK UMSCHL >1 KG ZUCK <13 GHT					EINF	56*	17*			EU	4207	545		
EINF	3060*	509*			EU	56	17			SPAN	4022	615		
EU	3060	509			AUSF	*	*			S AFR	390	62		
ITAL	2381	406			2008 50 59					AUSF	*	*		
SPAN	351	58			APRIKOSE M ALK UMSCH <1KG ZUCK <15GHT					2008 50 99				
AUSF	7*	1*			EINF	7*	5*			APRIKOSEN O ALK O ZUCKER UMSCH <4,5KG				
EU	7	1			EU	7	5			EINF	1146*	220*		
2008 40 71					AUSF	*	*			EU	1068	211		
BIRNE O ALK UMSCHL <1 KG ZUCK >15 GHT					2008 50 61					SPAN	532	106		
EINF	5593*	943*			APRIKOSE O ALK UMSCH >1KG ZUCK >13GHT					BELGI	441	82		
AUS LG	3588	547			EINF	3549*	703*			AUSF	40*	15*		
EU	1788	364			EV	146	32			EU	40	15		
ITAL	1441	298			AUS LG	281	46			2008 60 11				
SPAN	347	66			EU	1860	358			KIRSCHEN ALK <11,85% ZUCKERGEH >9 GHT				
S AFR	2721	405			ITAL	582	93			EINF	*	*		
AUSTRAL	1084	174			GRIECH	717	129			AUSF	*	*		
AUSF	112*	22*			SPAN	528	121			2008 60 19				
EU	100	19			SCHWZ	60	55			KIRSCHEN ALK >11,85% ZUCKERGEH >9 GHT				
2008 40 79					S AFR	1180	199			EINF	7399*	4509*		
BIRNE O ALK UMSCHL <1 KG ZUCK <15 GHT					USA	267	55			EU	256	161		
EINF	15802*	2123*			AUSF	3473*	903*			FRANKR	256	161		
AUS LG	2524	303			EU	3151	799			TUERK	2027	1131		
EU	9732	1240			FRANKR	2057	521			BULGAR	4379	2880		
ITAL	8917	1116			ITAL	771	185			MOLDAU	328	156		
GRIECH	373	50			RUSSLD	191	51			KROAT	400	172		
SPAN	442	64			2008 50 69					AUSF	*	*		
S AFR	2317	282			APRIKOSE O ALK UMSCH >1KG ZUCK <13GHT					2008 60 31				
AUSTRAL	3611	581			EINF	4194*	625*			KIRSCHEN ALK <11,85% ZUCKERGEH <9 GHT				
AUSF	344*	48*			EU	4194	625			EINF	*	*		
EU	327	44			ITAL	2506	288			AUSF	*	*		
2008 40 91					GRIECH	560	110			2008 60 39				
BIRNEN O ALK O ZUCKER UMSCHL >4,5 KG					SPAN	1128	227			KIRSCHEN ALK >11,85% ZUCKERGEH <9 GHT				
EINF	3443*	438*			AUSF	204*	35*			EINF	342*	237*		
EU	3358	432			EU	3	1			EU	4	3		
ITAL	3358	432			2008 50 71					BULGAR	338	234		
AUSF	131*	13*			APRIKOSE O ALK UMSCH <1KG ZUCK >15GHT					AUSF	*	*		
EU	131	13			EINF	4263*	751*			2008 60 51				
2008 40 99					AUS LG	2542	454			SAUERKIRSCHEN O ALK M ZUCKER GEW >1KG				
BIRNEN O ALK O ZUCKER UMSCHL <4,5 KG					EU	605	103			EINF	9067*	2093*		
EINF	600*	181*			NIEDL	503	84			EU	1578	603		
AUS LG	5	1			S AFR	3658	648			NIEDL	197	66		
EU	595	180			AUSF	5*	1*			ITAL	393	232		
SPAN	433	139			EU	5	1			DAENM	422	118		
AUSF	14*	5*			2008 50 79					BELGI	458	155		
EU	12	4			APRIKOSE O ALK UMSCH <1KG ZUCK <15GHT					TUERK	231	80		
2008 50 11					EINF	2961*	560*			KROAT	179	53		
APRIKOS ALK<11,85% GEW>1KG ZUCK>13GHT					AUS LG	1112	178			MAZED	170	51		
EINF	*	*			EU	1665	347			USA	6737	1257		
AUSF	*	*			GRIECH	1149	230			AUSF	7801*	2375*		
2008 50 19					SPAN	376	55			EV	35	11		
APRIKOS ALK>11,85% GEW>1KG ZUCK>13GHT					S AFR	1112	178			EU	6691	2058		
EINF	1*	1*			AUSF	58*	10*			FRANKR	3758	1083		

Spezialhandel nach Waren

Wichtigste Ursprungs- und Bestimmungs-Länder	JANUAR 1999		dt = 100kg	1000 DM	Wichtigste Ursprungs- und Bestimmungs-Länder	JANUAR 1999		dt = 100kg	1000 DM	Wichtigste Ursprungs- und Bestimmungs-Länder	JANUAR 1999		dt = 100kg	1000 DM
	dt = 100kg	1000 DM				dt = 100kg	1000 DM				dt = 100kg	1000 DM		
2008 60 89					2008 70 31					2008 70 92				
AND KIRSCHEN O ALK M ZUCKER GEW >1 KG					PFIRS ALK <11,85% GEW>1KG ZUCK <13GHT					PFIRSICHE O ALK O ZUCKER UMSCHL > 5KG				
EINF	84*	82*			EINF	*	*			EINF	18109*	1993*		
EU	84	82			AUSF	*	*			EU	18109	1993		
ITAL	86	87								FRANKR	746	55		
AUSF	307*	121*			2008 70 39					ITAL	10476	1107		
EV	63	24			PFIRS ALK >11,85% GEW>1KG ZUCK <13GHT					GRIECH	4263	453		
EU	232	93			EINF	*	*			SPAN	2619	364		
					AUSF	*	*			AUSF	30*	10*		
2008 60 81										EV	26	9		
SAUERKIRSCHEN O ALK M ZUCKER GEW <1KG					2008 70 81					EU	4	1		
EINF	6094*	1665*			PFIRSICH M ALK GEW <1 KG ZUCK >15 GHT									
AUS LG	733	165			EINF	1*	1*			2008 70 94				
EU	423	182			EU	1	1			PFIRSICHE O ALK/ZUCKER UMSCHL 4,5-5KG				
NIEDL	247	108			AUSF	*	*			EINF	*	*		
BELGI	174	53								AUSF	*	*		
TUERK	1014	324												
POLN	444	99			2008 70 89					2008 70 99				
UNGARN	3343	879			PFIRSICH M ALK GEW <1 KG ZUCK <15 GHT					PFIRSICH O ALK O ZUCKER UMSCHL <4,5KG				
MAZED	411	103			EINF	*	*			EINF	72*	18*		
AUSF	799*	279*			AUSF	*	*			EU	72	18		
EU	558	198								AUSF	10*	6*		
DAENM	170	60								EU	10	6		
OESTER	180	66			2008 70 81									
USA	191	71			PFIRSICH O ALK GEW >1 KG ZUCK >13 GHT					2008 80 11				
					EINF	9134*	1204*			ERDBEEREN ALK <11,85% ZUCKERGEH >9GHT				
2008 60 89					AUS LG	94	14			EINF	*	*		
AND KIRSCHEN O ALK M ZUCKER GEW <1 KG					EU	8782	1146			AUSF	*	*		
EINF	816*	349*			ITAL	1217	148							
EU	688	329			GRIECH	6873	862			2008 80 19				
G BRIT	91	87			SPAN	663	110			ERDBEEREN ALK >11,85% ZUCKERGEH >9GHT				
SPAN	356	104			S AFR	348	53			EINF	*	*		
BELGI	210	111			AUSF	4047*	1195*			AUSF	*	1*		
AUSF	366*	153*			EV	10	4							
EU	331	133			EU	3382	1082			2008 80 31				
FRANKR	301	122			FRANKR	1089	366			ERDBEEREN ALK <11,85% ZUCKERGEH <9GHT				
					ITAL	280	107			EINF	*	*		
2008 60 71					G BRIT	548	180			AUSF	*	*		
SAUERKIRSCHEN O ALK O ZUCKER GEW>4,5KG					GRIECH	478	121							
EINF	236*	87*			SPAN	734	197			2008 80 50				
UNGARN	236	87			BELGI	129	50			ERDBEEREN O ALK M ZUCKER UMSCHL >1 KG				
AUSF	*	*								EINF	4486*	890*		
					2008 70 89					AUS LG	169	30		
2008 60 79					PFIRSICH O ALK GEW >1 KG ZUCK <13 GHT					EU	1720	522		
AND KIRSCHEN O ALK O ZUCKER GEW >4,5KG					EINF	2973*	408*			SPAN	248	55		
EINF	*	*			EU	2780	384			OESTER	1195	384		
AUSF	128*	74*			GRIECH	1918	231			BELGI	277	83		
EU	124	89			SPAN	763	130			POLN	2897	338		
NIEDL	124	89			AUSF	759*	109*			AUSF	10117*	3784*		
					EU	560	82			EV	429	135		
2008 60 91					ITAL	416	57			LV	172	109		
SAUERKIRSCHEN O ALK O ZUCKER GEW<4,5KG										EU	8505	3252		
EINF	*	*			2008 70 71					FRANKR	2907	949		
AUSF	186*	104*			PFIRSICH O ALK GEW <1 KG ZUCK >15 GHT					NIEDL	390	158		
EU	184	103			EINF	33782*	4024*			ITAL	672	214		
NIEDL	178	80			AUS LG	1369	328			G BRIT	2192	959		
					EU	30904	3497			GRIECH	572	253		
2008 60 99					GRIECH	30904	3497			SPAN	962	374		
AND KIRSCHEN O ALK O ZUCKER GEW <4,5KG					S AFR	2878	527			SCHWED	268	121		
EINF	*	*			AUSF	3226*	494*			BELGI	235	103		
AUSF	2*	1*			EU	10	3			POLN	558	200		
					POLN	3212	489			TSCHE	176	54		
2008 70 11										RUSSLD	589	148		
PFIRS ALK <11,85% GEW>1KG ZUCK >13GHT					2008 70 79					2008 80 70				
EINF	*	*			PFIRSICH O ALK GEW <1 KG ZUCK <15 GHT					ERDBEEREN O ALK M ZUCKER UMSCHL <1 KG				
AUSF	*	*			EINF	18240*	2229*			EINF	3479*	703*		
					AUS LG	194	19			AUS LG	172	31		
2008 70 19					EU	18022	2207			EU	1592	331		
PFIRS ALK >11,85% GEW>1KG ZUCK >13GHT					ITAL	3449	442			SPAN	1377	204		
EINF	*	*			GRIECH	13986	1673			BELGI	188	120		
AUSF	5*	2*			SPAN	627	92			TUERK	1371	291		
EU	5	2			AUSF	1258*	181*							
					EU	581	84							
					NIEDL	581	84							
					TSCHE	536	78							

Spezialhandel nach Waren

Wichtigste Ursprungs- und Bestimmungs-Länder	JANUAR 1999		dt = 100kg	1000 DM	Wichtigste Ursprungs- und Bestimmungs-Länder	JANUAR 1999		dt = 100kg	1000 DM	Wichtigste Ursprungs- und Bestimmungs-Länder	JANUAR 1999		dt = 100kg	1000 DM
	dt = 100kg	1000 DM				dt = 100kg	1000 DM				dt = 100kg	1000 DM		
CHINA	511	78			AUSF	9*	5*			2008 92 92				
AUSF	50*	16*			EU	9	5			TROPFRUCHTMISCHG 0 ALK/ZUCKER GEW>5KG				
2008 80 91					2008 92 51					EINF	300*	35*		
ERDBEEREN 0 ALK 0 ZUCKER UMSCH >4,5KG					TROPFRUCHTMISCHG 0 ALK M ZUCK GEW>1KG					EU	300	35		
EINF	510*	288*			EINF	2040*	311*			AUSF	246*	71*		
EU	510	288			AUS LG	1062	136			EU	246	71		
NIEDL	164	76			EU	515	121			OESTER	246	71		
ITAL	43	127			FRANKR	500	116			2008 92 93				
AUSF	508*	200*			THAIL	1425	190			AND FRUCHTMISCHG 0 ALK/ZUCKER GEW>5KG				
EV	50	23			AUSF	267*	88*			EINF	1869*	138*		
EU	111	27			EV	126	38			EU	1869	138		
SAUDIA	238	118			EU	53	24			ITAL	1723	98		
2008 80 99					2008 92 59					AUSF	37*	15*		
ERDBEEREN 0 ALK 0 ZUCKER UMSCH <4,5KG					AND FRUCHTMISCH 0 ALK M ZUCK GEW >1KG					EV	26	9		
EINF	60*	17*			EINF	7510*	1331*			EU	10	5		
EU	53	11			EV	103	15			2008 92 94				
AUSF	1*	2*			AUS LG	2098	346			TROPFRUCHTMISCHG 0 ALK/ZUCKER 4,5-5KG				
EU	1	2			EU	5386	980			EINF	*	*		
2008 91 00					NIEDL	381	84			AUSF	*	*		
PALMHERZEN ZUBEREIT 00 HALTB GEMACHT					ITAL	4318	730			2008 92 96				
EINF	51*	35*			OESTER	172	53			AND FRUCHTMISCHG 0 ALK/ZUCKER 4,5-5KG				
AUS LG	58	34			BELGI	511	132			EINF	*	*		
AUSF	18*	13*			THAIL	1925	326			AUSF	*	*		
EU	18	13			AUSF	8618*	3158*			2008 92 97				
2008 92 12					EV	181	43			TROPFRUCHTMISCHG 0 ALK/ZUCK GEW<4,5KG				
TROPFRUCHTMISCHG ALK<11,85% ZUCKER>9%					LV	160	45			EINF	*	*		
EINF	*	*			EU	7338	2729			AUSF	*	*		
AUSF	*	*			FRANKR	843	259			2008 92 98				
2008 92 14					NIEDL	1113	422			AND FRUCHTMISCHG 0 ALK/ZUCK GEW<4,5KG				
AND FRUECHTEMISCHG ALK<11,85% ZUCK>9%					G BRIT	1656	667			EINF	134*	37*		
EINF	7*	4*			GRIECH	2453	969			AUS LG	71	9		
EU	3	2			SPAN	235	59			EU	63	28		
AUSF	*	*			SCHWED	183	52			AUSF	29*	11*		
2008 92 16					FINNL	382	137			EU	22	8		
TROPFRUCHTMISCHG ALK>11,85% ZUCKER>9%					OESTER	187	63			2008 99 11				
EINF	*	*			BELGI	266	93			INGWER M ALKOHOLZUSATZ GEHALT <11,85%				
AUSF	*	*			POLN	426	133			EINF	*	*		
2008 92 18					UNGARN	510	197			AUSF	*	*		
AND FRUECHTEMISCHG ALK>11,85% ZUCK>9%					2008 92 72					2008 99 19				
EINF	*	*			TROPFRUCHTMISCHG 0 ALK M ZUCK ANT<50%					INGWER M ALKOHOLZUSATZ GEHALT >11,85%				
AUSF	*	*			EINF	4884*	838*			EINF	2*	1*		
2008 92 32					AUS LG	494	85			EU	2	1		
TROPFRUCHTMISCHG ALK<11,85% ZUCKER<9%					EU	8	5			AUSF	36*	9*		
EINF	*	*			THAIL	3416	588			EU	8	3		
AUSF	*	*			INDONE	1460	244			2008 99 21				
2008 92 34					AUSF	*	*			WEINTRAUBEN M ALKOHOL ZUCKERGEH >13%				
AND FRUECHTEMISCHG ALK<11,85% ZUCK<9%					2008 92 74					EINF	43*	35*		
EINF	*	*			AND MISCH 0 ALK M ZUCK FRUCHTANT <50%					EU	43	36		
AUSF	*	*			EINF	7190*	1308*			AUSF	2*	3*		
2008 92 36					AUS LG	1621	300			2008 99 23				
TROPFRUCHTMISCHG ALK>11,85% ZUCKER<9%					EU	5211	928			WEINTRAUBEN M ALKOHOL ZUCKERGEH <13%				
EINF	*	*			ITAL	5081	877			EINF	*	*		
AUSF	*	*			S AFR	1348	268			AUSF	24*	20*		
2008 92 38					THAIL	482	84			EU	24	20		
AND FRUECHTEMISCHG ALK>11,85% ZUCK<9%					AUSF	483*	99*							
EINF	1*	1*			EU	304	60							
EU	1	1			2008 92 76									
					TROPFRUCHTMISCHG 0 ALK M ZUCK GEW<1KG									
					EINF	*	*							
					AUSF	*	*							
					2008 92 78									
					AND FRUCHTMISCHG 0 ALK M ZUCK GEW<1KG									
					EINF	208*	48*							
					EU	208	48							
					AUSF	3200*	1632*							
					EU	3186	1620							
					FRANKR	208	126							
					NIEDL	1348	647							
					G BRIT	427	289							
					DAENM	159	101							
					OESTER	831	385							
					BELGI	206	101							

Spezialhandel nach Waren

Wichtigste Ursprungs- und Bestimmungs-Laender	JANUAR 1999				Wichtigste Ursprungs- und Bestimmungs-Laender	JANUAR 1999				Wichtigste Ursprungs- und Bestimmungs-Laender	JANUAR 1999			
	dt = 100kg	1000 DM	dt = 100kg	1000 DM		dt = 100kg	1000 DM	dt = 100kg	1000 DM		dt = 100kg	1000 DM	dt = 100kg	1000 DM
2008 99 25					AUSF	96*	25*			EU	4	1		
PASSIONSFRUCHT USW ALK<11,85% ZUCK>9%					EU	96	25			AUSF	253*	91*		
EINF	*	*			2008 99 45					EU	253	91		
AUSF	*	*			PFLAUMEN O ALKOHOL M ZUCKER UMSCH>1KG					FRANKR	221	81		
2008 99 26					EINF	871*	93*			2008 99 61				
MANGOS USW ALKOHOL <11,85% ZUCKER >9%					EU	52	21			PASSIONSFRUCHT O ALK M ZUCK UMSCH<1KG				
EINF	*	*			TUERK	565	58			EINF	43*	9*		
AUSF	*	*			AUSF	1876*	604*			AUS LG	10	2		
2008 99 28					EU	1813	579			EU	1	1		
AND FRUECHTE ALK<11,85% ZUCKERGEH>9%					FRANKR	1438	449			AUSF	*	*		
EINF	23*	20*			G BRIT	290	106			2008 99 62				
EU	23	20			2008 99 46					MANGOS USW O ALK M ZUCKER UMSCHL <1KG				
AUSF	*	*			PASSIONSFRUCHT O ALK M ZUCK UMSCH>1KG					EINF	6320*	1186*		
2008 99 32					EINF	235*	39*			AUS LG	1446	273		
PASSIONSFRUCHT USW ALK>11,85% ZUCK>9%					AUS LG	21	12			EU	3	3		
EINF	*	*			AUSF	16*	8*			TUERK	812	101		
AUSF	*	*			EU	16	8			INDIEN	226	68		
2008 99 33					2008 99 47					THAIL	4953	948		
MANGOS USW ALKOHOL >11,85% ZUCKER >9%					MANGOS USW O ALK M ZUCKER UMSCHL >1KG					CHINA	184	54		
EINF	*	*			EINF	2585*	756*			AUSF	12*	5*		
AUSF	*	*			EY	29	5			EU	6	3		
2008 99 34					AUS LG	874	364			2008 99 68				
AND FRUECHTE ALK>11,85% ZUCKERGEH>9%					EU	54	37			AND FRUECHTE O ALK M ZUCKER UMSCH<1KG				
EINF	11*	11*			MEXIKO	773	169			EINF	12892*	2252*		
EU	11	11			INDIEN	865	178			AUS LG	226	37		
AUSF	12*	16*			THAIL	832	358			EU	11858	2064		
2008 99 36					AUSF	409*	126*			FRANKR	82	60		
TROP FRUECHTE ALK<11,85% ZUCKERGEH<9%					EU	405	122			ITAL	10165	1425		
EINF	*	*			FRANKR	195	80			G BRIT	480	229		
AUSF	*	*			2008 99 49					GRIECH	284	79		
2008 99 37					AND FRUECHTE O ALK M ZUCKER UMSCH>1KG					BELGI	744	242		
AND FRUECHTE ALK<11,85% ZUCKERGEH<9%					EINF	27520*	4231*			CHINA	752	120		
EINF	*	*			AUS LG	498	111			AUSF	626*	312*		
AUSF	*	*			EU	9744	2179			EU	461	235		
2008 99 38					FRANKR	153	100			FRANKR	108	81		
TROP FRUECHTE ALK>11,85% ZUCKERGEH<9%					NIEDL	2008	205			ITAL	124	57		
EINF	2*	1*			ITAL	2660	420			OESTER	134	60		
EU	2	1			OESTER	4482	1286			2008 99 72				
AUSF	*	*			BELGI	340	137			PFLAUMEN O ALKOHOL O ZUCKER GEW >8KG				
2008 99 40					S AFR	1683	268			EINF	211*	19*		
AND FRUECHTE ALK>11,85% ZUCKERGEH<9%					HONDUR	1103	103			AUSF	*	*		
EINF	*	*			COSTA	8958	681			2008 99 74				
AUSF	*	*			ECUAD	5846	811			PFLAUMEN O ALK O ZUCKER GEW 4,5-SKG				
2008 99 41					BRASIL	578	94			EINF	*	*		
INGWER O ALKOHOL M ZUCKER UMSCH >1KG					INDIEN	602	83			AUSF	*	*		
EINF	512*	295*			PHILIP	1547	285			2008 99 79				
EU	78	46			AUSF	15540*	4538*			2008 99 73				
CHINA	202	90			EV	264	88			PFLAUMEN O ALKOHOL O ZUCKER GEW<4,5KG				
HONGK	212	89			LV	57	47			EINF	206*	23*		
FIDSCH	120	70			EU	14187	4121			AUSF	29*	8*		
AUSF	4*	3*			FRANKR	7582	2148			EU	29	8		
EU	4	3			NIEDL	467	164			2008 99 85				
2008 99 43					ITAL	2618	683			MAIS AUSGEN ZUCKERM ZEA MAIS SUCCHARA				
WEINTRAUBEN O ALK M ZUCKER UMSCH>1KG					G BRIT	1057	328			EINF	45*	25*		
EINF	765*	129*			GRIECH	459	150			AUSF	*	*		
AUS LG	741	114			SPAN	360	103			2008 99 91				
EU	24	15			SCHWED	370	190			YAMSWURZEL O ALK O ZUCK STAEKRE >8GHT				
TUERK	741	114			OESTER	839	216			EINF	*	*		
					BELGI	394	160			AUSF	*	*		
					SCHWZ	240	75			2008 99 99				
					POLEN	439	140			AND FRUECHTE OHNE ALKOHOL OHNE ZUCKER				
					RUSSLD	383	106			EINF	11331*	1770*		
					2008 99 51					AUS LG	5	3		
					INGWER O ALKOHOL M ZUCKER UMSCHL<1KG					EU	10297	1541		
					EINF	27*	24*			NIEDL	642	160		
					AUSF	1*	1*			ITAL	9083	1160		
					EU	1	1							
					2008 99 53									
					WEINTRAUBEN O ALK M ZUCKER UMSCH<1KG									
					EINF	*	*							
					AUSF	*	*							
					2008 99 55									
					PFLAUMEN O ALKOHOL M ZUCKER UMSCH<1KG									
					EINF	375*	49*							



Spezialhandel nach Waren

Wichtigste Ursprungs- und Bestimmungs-Länder	JANUAR 1999		dt = 100kg	1000 DM	Wichtigste Ursprungs- und Bestimmungs-Länder	JANUAR 1999		dt = 100kg	1000 DM	Wichtigste Ursprungs- und Bestimmungs-Länder	JANUAR 1999		dt = 100kg	1000 DM
	dt = 100kg	1000 DM				dt = 100kg	1000 DM				dt = 100kg	1000 DM		
G BRIT	153	88			EU	8240	875			2009 30 31				
TUERK	520	122			NIEDL	995	248			AND ZITRUSSAFT M ZUCK D<1,33 >30 EUR				
AUSF	1096*	415*			ITAL	1715	310			EINF	13125*	1930*		
EV	43	14			GRIECH	400	100			EV	541	97		
EU	769	193			SPAN	1009	86			PV	58	25		
FRANKR	677	170			OESTER	1058	93			AUS LG	394	65		
KANADA	174	157			SCHWZ	11832	746			EU	3186	750		
2009 11 11					POLEN	1927	139			ITAL	1118	293		
ORANGSAFT GEFR DICHTE>1,33 <30 EUR/DT					TSCHE	1780	109			GRIECH	1193	246		
EINF	*	*			MAROKK	1008	104			SPAN	822	192		
AUSF	*	*			BRASIL	8144	976			SCHWZ	6286	414		
2009 11 19					AUSF	213221*	19020*			BRASIL	509	107		
ORANGSAFT GEFR DICHTE>1,33 >30 EUR/DT					EV	2154	214			ARGENT	1937	385		
EINF	14884*	4059*			EU	208770	18565			PAKIST	1031	235		
EU	14407	3954			FRANKR	22818	1922			AUSF	691*	178*		
NIEDL	7834	2205			NIEDL	66918	6027			EV	2	1		
BELGI	6378	1732			ITAL	1702	135			EU	674	157		
USA	245	78			G BRIT	15901	1590			OESTER	529	56		
AUSF	147*	51*			IRLAND	1781	149			2009 30 39				
EU	98	20			DAENM	48913	4162			AND ZITRUSSAFT O ZUCK D<1,33 >30 EUR				
2009 11 91					SCHWED	12459	1001			EINF	5197*	1052*		
ORANGSAFT GFR D<1,33 <30EUR ZU >30GHT					OESTER	1912	182			EU	2930	591		
EINF	220*	10*			BELGI	36174	3380			ITAL	2303	443		
EU	220	10			LITAU	618	56			SPAN	512	123		
AUSF	*	*			POLEN	401	59			ELFBK	545	109		
2009 11 99					SLOWAK	1316	114			ARGENT	1447	295		
AND ORANGSAFT GEFR D <1,33 >30 EUR/DT					2009 20 11					AUSF	111*	52*		
EINF	147025*	37444*			PAMPERMUSENSAFT DICHTE>1,33 <30EUR/DT					EU	103	45		
EV	430	91			EINF	*	*			2009 30 51				
AUS LG	193	40			AUSF	*	*			ZITRONSaft D<1,33 <30EUR ZUCK >30 GHT				
EU	8404	1767			2009 20 19					EINF	*	*		
NIEDL	2165	546			PAMPERMUSENSAFT DICHTE>1,33 >30EUR/DT					AUSF	*	*		
ITAL	3098	798			EINF	2514*	364*			2009 30 55				
GRIECH	559	114			EU	482	63			ZITRONSaft D<1,33 <30 EUR ZUCK <30GHT				
SPAN	2288	221			G BRIT	373	63			EINF	*	*		
BELGI	225	63			USA	472	51			AUSF	*	*		
S AFR	420	103			BELIZE	1253	177			2009 30 59				
USA	1435	271			ISRAEL	307	53			ZITRONSaft O ZUCKER D>1,33 <30 EUR				
MEXIKO	1219	239			AUSF	16*	1*			EINF	*	*		
BELIZE	2710	300			EU	16	1			AUSF	39*	12*		
KUBA	632	198			2009 20 91					EU	33	6		
BRASIL	132049	34523			AND PAMPERMUSSAFT DICHTE<1,33 >30EUR					2009 30 91				
AUSF	1557*	281*			EINF	7807*	1129*			AND ZITRUSSAFT D<1,33<30EUR ZU >30GHT				
EV	178	39			EV	276	47			EINF	*	*		
EU	1311	211			EU	425	82			AUSF	*	*		
NIEDL	1235	183			NIEDL	350	74			2009 30 95				
2009 19 11					S AFR	1967	277			AND ZITRUSSAFT D<1,33<30EUR ZU <30GHT				
AND ORANGSAFT DICHTE>1,33 <30EUR/DT					USA	1526	200			EINF	*	*		
EINF	*	*			MEXIKO	390	61			AUSF	*	*		
AUSF	*	*			KUBA	2322	359			2009 30 99				
2009 19 19					AUSF	5796*	555*			AND ZITRUSSAFT O ZUCKER D<1,33 <30EUR				
AND ORANGSAFT DICHTE>1,33 >30EUR/DT					EV	211	40			EINF	*	*		
EINF	163*	69*			EU	5202	498			AUSF	*	*		
EU	18	3			FRANKR	352	104			2009 40 11				
BRASIL	131	59			NIEDL	2791	241			ANANASSAFT DICHTE > 1,33 < 30 EUR/DT				
AUSF	802*	167*			BELGI	1212	93			EINF	*	*		
EU	802	167			2009 30 11					AUSF	*	*		
FRANKR	484	119			AND ZITRUSSAFT DICHTE >1,33 <30EUR/DT					2009 40 19				
2009 19 91					EINF	42*	2*			ANANASSAFT DICHTE > 1,33 > 30 EUR/DT				
AND ORANGSAFT D<1,33 <30 EUR ZU>30GHT					AUSF	*	*			EINF	1760*	247*		
EINF	*	*			2009 30 19					COSTA	850	130		
AUSF	126*	7*			AND ZITRUSSAFT DICHTE >1,33 >30EUR/DT					ECUAD	504	59		
EU	126	7			EINF	537*	94*			AUSF	40*	3*		
2009 19 99					EU	527	92							
AND ORANGSAFT DICHTE<1,33 >30EUR/DT					SPAN	251	67							
EINF	30040*	2976*			AUSF	223*	21*							
EV	2002	385			EU	223	21							
AUS LG	4	1												

Spezialhandel nach Waren

Wichtigste Ursprungs- und Bestimmungs-Länder	JANUAR 1999		dt = 100kg	1000 DM	Wichtigste Ursprungs- und Bestimmungs-Länder	JANUAR 1999		dt = 100kg	1000 DM	Wichtigste Ursprungs- und Bestimmungs-Länder	JANUAR 1999		dt = 100kg	1000 DM
	dt = 100kg	1000 DM				dt = 100kg	1000 DM				dt = 100kg	1000 DM		
EU	40	3			2009 60 51					UNGARN	3633	426		
2009 40 30					TRAUBENSAPFKONZENTR D <1,33 >18 EUR/DT					UKRAIN	4801	481		
ANANASSAFT M ZUCK DICHTE <1,33 >30 EUR					EINF	5993*	1268*			MOLDAU	10782	1096		
EINF	5998*	1755*			EU	5912	1232			GEORG	6234	602		
EV	432	102			NIEDL	179	90			SLOWEN	1462	156		
AUS LG	242	55			ITAL	2308	860			CHINA	829	136		
EU	712	312			SPAN	3166	537			AUSF	8660*	988*		
NIEDL	712	312			EU	149*	46*			EU	8660	988		
COSTA	931	287			EU	149	46			NIEDL	5043	437		
BRASIL	392	99			2009 60 59					SCHWED	776	124		
THAIL	1988	609			AND TRAUBENSAPFT DICHTE <1,33 >18 EUR					OESTER	2593	394		
INDONE	774	173			EINF	70072*	4159*			2009 70 91				
CHINA	800	186			EU	70072	4159			APFELSAPFT D <1,33 <18 EUR/DT >30GHT				
AUSF	1346*	444*			FRANKR	41283	2600			EINF	*	*		
EV	262	57			ITAL	28763	1646			AUSF	*	*		
EU	1241	424			AUSF	6378*	598*			2009 70 93				
G BRIT	976	369			EU	6080	559			APFELSAPFT D <1,33 <18 EUR/DT <30GHT				
SPAN	262	57			FRANKR	1504	126			EINF	*	*		
					NIEDL	2921	276			AUSF	*	*		
					BELGI	1036	97			2009 70 99				
					2009 60 71					APFELSAPFT OH ZUCKER D <1,33 <18 EUR/DT				
					TRAUBSAFTKONZ D <1,33 <18EUR ZU >30GHT					EINF	14915*	1926*		
					EINF	*	*			AUS LG	246	89		
					AUSF	*	*			EU	8677	1166		
					2009 60 79					ITAL	7262	1010		
					AND TRAUBSAFT D <1,33 <18EUR ZU >30GHT					BELGI	293	61		
					EINF	*	*			TUERK	3662	354		
					AUSF	*	*			UNGARN	1756	263		
					2009 60 90					BULGAR	271	67		
					AND TRAUBSAFT D <1,33 <18EUR ZU <30GHT					AUSF	61168*	3819*		
					EINF	*	*			EV	198	16		
					AUSF	*	*			EU	59822	3700		
					2009 70 11					FRANKR	4688	261		
					APFELSAPFT DICHTE > 1,33 < 22 EUR/DT					NIEDL	40602	2423		
					EINF	*	*			G BRIT	3233	230		
					AUSF	76*	3*			OESTER	1770	120		
					EU	76	3			BELGI	7078	612		
					2009 70 19					2009 80 11				
					APFELSAPFT DICHTE > 1,33 > 22 EUR/DT					BIRNENSAPFT DICHTE > 1,33 < 22 EUR/DT				
					EINF	69551*	11689*			EINF	*	*		
					EV	8279	840			AUSF	*	*		
					AUS LG	1244	161			2009 80 19				
					EU	34942	7896			BIRNENSAPFT DICHTE > 1,33 > 22 EUR/DT				
					FRANKR	220	66			EINF	1094*	129*		
					ITAL	30796	7246			EU	1076	116		
					OESTER	3611	510			ITAL	466	74		
					TUERK	23102	2648			AUSF	563*	130*		
					UNGARN	463	56			EU	560	129		
					UKRAIN	404	50			2009 80 32				
					RUSSLD	1239	109			PASSIONSFRUCHTSAPFT D >1,33 <30 EUR/DT				
					IRAN	8896	876			EINF	*	*		
					AUSF	62972*	8777*			AUSF	29*	1*		
					EV	29623	4431			EU	29	1		
					EU	23349	4346			2009 80 33				
					FRANKR	473	73			SAFT AUS MANGOS USW D >1,33 <30EUR/DT				
					NIEDL	6269	1219			EINF	*	*		
					G BRIT	4262	861			AUSF	*	*		
					IRLAND	697	117			2009 80 35				
					DAENM	9020	1610			AND FRUCHTSAPFT DICHTE >1,33 <30EUR/DT				
					GRIECH	464	89			EINF	*	*		
					SCHWED	1663	261			AUSF	*	*		
					BELGI	626	84			2009 80 36				
					NORWEG	2068	374			SAFT A TROP FRUCHT D >1,33 >30EUR/DT				
					USA	25891	3767			EINF	126*	70*		
					JAPAN	1484	268			AUS LG	7	2		
					2009 70 30					EU	1	2		
					APFELSAPFT M ZUCKER D <1,33 >18 EUR/DT									
					EINF	92592*	6973*							
					AUS LG	24554	2598							
					EU	757	63							
					OESTER	757	63							
					SCHWZ	14726	776							
					POLEN	36611	4602							
					TSCHE	12666	706							

Spezialhandel nach Waren

Wichtigste Ursprungs- und Bestimmungs-Länder	JANUAR 1999				Wichtigste Ursprungs- und Bestimmungs-Länder	JANUAR 1999				Wichtigste Ursprungs- und Bestimmungs-Länder	JANUAR 1999			
	dt = 100kg	1000 DM	dt = 100kg	1000 DM		dt = 100kg	1000 DM	dt = 100kg	1000 DM		dt = 100kg	1000 DM	dt = 100kg	1000 DM
AUSF	8*	2*			2009 80 79					2009 80 97				
2009 80 38					AND FRUCHTSAFT M ZUCKER D<1,33 >30EUR					SAFT A TROP FRUECHTEN O ZUCKER D<1,33				
AND FRUCHTSAFT DICHTER >1,33 >30EUR/DT					EINF	3821*	1773*			EINF	283*	167*		
EINF	4240*	1912*			EV	21	6			EU	32	21		
AUS LG	54	16			AUS LG	109	33			BRASIL	251	146		
EU	502	455			EU	2716	1379			AUSF	9*	8*		
FRANKR	369	342			FRANKR	842	499			EU	9	5		
ITAL	58	73			NIEDL	303	78			2009 80 99				
USA	841	329			ITAL	1112	374			AND FRUCHTSAFT USW O ZUCKER D < 1,33				
COSTA	1606	371			SCHWED	80	88			EINF	4147*	1382*		
KOLUMB	208	135			OESTER	371	320			EU	3264	1040		
ECUAD	918	549			USA	631	161			NIEDL	478	516		
AUSF	798*	201*			NEUSEE	165	140			ITAL	2101	206		
EU	789	184			AUSF	4527*	2675*			DAENM	329	103		
NIEDL	315	51			EV	273	358			OESTER	130	117		
2009 80 50					EU	3987	2188			ELGI	234	107		
BIRNENSAFT M ZUCKER D <1,33 >18EUR/DT					FRANKR	558	510			SCUAD	434	273		
EINF	23*	4*			NIEDL	605	76			AUSF	3650*	840*		
EU	23	4			ITAL	119	51			EV	712	182		
AUSF	91*	16*			G BRIT	256	161			EU	1730	481		
EV	51	3			DAENM	1468	722			FRANKR	685	146		
EU	40	12			FINNL	157	85			NIEDL	329	103		
2009 80 61					OESTER	142	195			BELGI	574	181		
BIRNENSAFT D<1,33 <18EUR/DT ZU >30GHT					BELGI	603	257			SCHWZ	1003	127		
EINF	*	*			NORWEG	273	358			TSCHE	237	61		
AUSF	*	*			JAPAN	167	94			SLOWAK	478	121		
2009 80 63					2009 80 83					2009 90 11				
BIRNENSAFT D<1,33 <18EUR/DT ZU <30GHT					PASSIONFRSAFT D<1,33<30EUR/DT ZU>30%					APFEL/BIRNENSAFTMISCH D>1,33 < 22 EUR				
EINF	59*	10*			EINF	47*	39*			EINF	*	*		
EU	59	10			EU	13	12			AUSF	*	*		
AUSF	54*	10*			AUSF	17*	6*			2009 90 19				
EU	54	10			EU	17	6			APFEL/BIRNENSAFTMISCH D>1,33 > 22 EUR				
2009 80 69					2009 80 84					EINF	*	*		
BIRNENSAFT OH ZUCKER D<1,33 <18EUR/DT					MANGOSAFT USW D<1,33 <30EUR/DT ZU>30%					AUSF	66*	13*		
EINF	936*	127*			EINF	*	*			EU	66	13		
AUS LG	11	3			AUSF	*	*			2009 90 21				
EU	925	124			2009 80 86					AND FRUCHTSAFTMISCH D>1,33 <30 EUR/DT				
ITAL	893	68			AND FRUCHTSAFT D<1,33<30EUR/DT ZU>30%					EINF	*	*		
AUSF	200*	20*			EINF	3*	8*			AUSF	*	*		
EU	112	13			EU	3	8			2009 90 29				
2009 80 71					AUSF	5*	4*			AND FRUCHTSAFTMISCH D>1,33 >30 EUR/DT				
KIRSCHSAFT M ZUCKER D<1,33 >30EUR					2009 80 88					EINF	680*	158*		
EINF	119*	94*			TROPFRUCHTSAFT D<1,33<30EUR/DT ZU<30%					EU	647	150		
EU	16	7			EINF	*	*			ITAL	609	143		
SLOWEN	103	87			AUSF	*	*			AUSF	369*	107*		
AUSF	1581*	1612*			2009 80 89					EU	358	101		
EV	801	762			AND FRUCHTSAFT D<1,33<30EUR/DT ZU<30%					2009 90 31				
EU	767	535			EINF	64*	13*			APF/BIRNENSAFTMISCH D<1,33 <18EUR ZU>30GHT				
FRANKR	88	92			EU	41	9			EINF	*	*		
NIEDL	154	175			AUSF	16*	6*			AUSF	*	*		
G BRIT	208	229			2009 80 95					2009 90 39				
GRIECH	194	214			FRUCHTSAFT VACC MACROCARP O ZUCKER					APF/BIRNENSAFTMISCH D<1,33 >18EUR ZU<30GHT				
BELGI	71	72			EINF	*	*			EINF	230*	17*		
RUSSLD	801	762			AUSF	119*	28*			AUSF	212*	81*		
2009 80 73					EU	118	27			EU	208	80		
TROPFRUCHTSAFT M ZUCKER D<1,33 >30EUR					2009 80 96					2009 90 41				
EINF	3165*	1638*			KIRSCHSAFT OHNE ZUCKER <1,33					ZITR/ANANASSAFTMISCH M ZUCK >30EUR/DT				
EU	1141	714			EINF	1112*	414*			EINF	*	*		
NIEDL	883	583			AUS LG	158	73			AUSF	7*	1*		
ITAL	183	85			EU	864	268			EU	7	1		
ECUAD	1566	765			DAENM	750	265			2009 90 49				
BRASIL	76	71			POLEN	90	73			ANDERE ZITRUS/ANANASMISCHUNGEN >30EUR				
AUSF	974*	171*			IRAN	158	73			EINF	*	*		
EU	974	171			AUSF	542*	144*			AUSF	119*	46*		
NIEDL	875	74			EU	542	144							
ITAL	70	60			BELGI	542	144							

Spezialhandel nach Waren

Wichtigste Ursprungs- und Bestimmungs-Länder	JANUAR 1999				Wichtigste Ursprungs- und Bestimmungs-Länder	JANUAR 1999				Wichtigste Ursprungs- und Bestimmungs-Länder	JANUAR 1999			
	dt = 100kg	1000 DM	dt = 100kg	1000 DM		dt = 100kg	1000 DM	dt = 100kg	1000 DM		dt = 100kg	1000 DM	dt = 100kg	1000 DM
EV	119	46			2009 90 98					G BRIT	22779	172		
EU	119	46			AND FRUCHTSAFTMISCH O ZUCKER<30EUR/DT					SCHWED	8123	83		
					EINF	53*	3*			OESTER	48827	597		
2009 90 51					AUSF	7*	3*			SCHWZ	20909	214		
AND FRUCHTSAFTMISCH M ZUCK >30 EUR/DT										TUERK	6563	98		
EINF	1777*	390*								POLEN	9226	91		
EU	1774	385								UNGARN	5890	58		
NIEDL	1280	336												
AUSF	1904*	374*								2101 12 98				
EV	167	35								ZUBEREITUNG AUF KAFFEEGRUNDLAGE				
EU	1129	242								DT				
SPAN	418	142								EINF	797*	344*		
BELGI	465	85								EU	795	343		
SCHWZ	448	77								NIEDL	713	248		
										OESTER	81	94		
2009 90 59										AUSF	1105*	1517*		
ANDERE FRUCHTSAFTMISCHUNGEN > 30EUR										EU	1006	1436		
EINF	5192*	1567*								FRANKR	235	283		
EU	4552	1371								NIEDL	397	576		
NIEDL	3740	1177								G BRIT	58	60		
ITAL	455	83								IRLAND	45	81		
BELGI	188	114								BELGI	242	390		
USA	138	64												
BRASIL	502	132								2101 20 20				
AUSF	8598*	1384*								TEE- MATEAUSZUG ESSENZ KONZENTRAT				
EV	613	252								EINF	187*	228*		
EU	7797	1033								AUS LG	97	136		
FRANKR	2875	331								EU	3	5		
NIEDL	478	88								SRILAN	70	98		
ITAL	756	76								AUSF	550*	1901*		
G BRIT	532	67								EU	510	1823		
OESTER	1903	274								G BRIT	495	1781		
BELGI	971	125								SCHWZ	28	56		
USA	140	97												
CHINA	417	137								2101 20 92				
2009 90 71										ZUBEREITG GRUNDL TEE- MATEAUSZUG USW				
ZITR/ANANASSAFTMISCH <30 EUR ZU>30GHT										EINF	687*	106*		
EINF	*	*								EU	11	31		
AUSF	*	*								SCHWZ	655	58		
2009 90 73										AUSF	959*	480*		
ZITR/ANANASSAFTMISCH <30 EUR ZU>30GHT										EU	409	174		
EINF	*	*								FRANKR	175	88		
AUSF	*	*								SCHWZ	84	59		
2009 90 79										ARGENT	165	63		
ZITR/ANANASSAFTMISCH OH ZUCK < 30EUR														
EINF	*	*								2101 20 98				
AUSF	*	*								ZUBEREITUNG GRUNDLAGE TEE OD MATE				
2009 90 92										EINF	8*	10*		
TROPFRUCHTSAFTMISCH <30 EUR/DT ZU>30X										EU	2	2		
EINF	*	*								AUSF	10*	24*		
AUSF	*	*								2101 30 11				
2009 90 94										GEROESTETE ZICHORIEN				
AND FRUCHTSAFTMISCH <30 EUR/DT ZU>30X										EINF	*	*		
EINF	*	*								AUSF	5*	3*		
AUSF	*	*								EU	2	1		
2009 90 95										2101 30 19				
TROPFRUCHTSAFTMISCH <30 EUR/DT ZU<30X										ANDERE GEROESTETE KAFFEEMITTEL				
EINF	*	*								EINF	57*	41*		
AUSF	*	*								AUS LG	3	1		
2009 90 96										EU	16	20		
AND FRUCHTSAFTMISCH <30 EUR/DT ZU<30X										AUSF	103*	34*		
EINF	*	*								EU	101	28		
AUSF	*	*												
2009 90 97										2101 30 91				
TROPFRUCHTSAFTMISCH O ZUCKER<30EUR/DT										AUSZUG USW AUS GEROESTETEN ZICHORIEN				
EINF	*	*								EINF	765*	231*		
AUSF	*	*								EU	161	77		
										FRANKR	161	77		
										POLEN	404	120		
										AUSF	*	*		
										2101 30 99				
										AUZUG USW A AND GEROEST KAFFEEMITTELN				
										EINF	97*	137*		

Spezialhandel nach Waren

Wichtigste Ursprungs- und Bestimmungs-Länder	JANUAR 1999		dt - 100kg	1000 DM	Wichtigste Ursprungs- und Bestimmungs-Länder	JANUAR 1999		dt - 100kg	1000 DM	Wichtigste Ursprungs- und Bestimmungs-Länder	JANUAR 1999		dt - 100kg	1000 DM
	dt - 100kg	1000 DM				dt - 100kg	1000 DM				dt - 100kg	1000 DM		
EV	5	3			2102 20 90					2103 90 10				
AUS LG	5	3			AND EINZELER-MIKROORGANISM NICHT LEB					MANGO-CHUTNEY FLUESSIG				
EU	26	14			EINF	28*	69*			EINF	17*	9*		
SCHWZ	66	120			AUS LG	3	4			EU	17	9		
AUSF	693*	1008*			EU	2	1			AUSF	*	1*		
EU	434	570			AUSF	79*	211*			2103 90 30				
FRANKR	71	139			EU	73	182			AROM BITTER ALK>44,2-49,2%				
NIEDL	148	229			2102 30 00					L ALK 100% L ALK 100%				
ITAL	110	67			ZUBEREIT BACKTRIEBSMITTEL PULVERFORM					EINF	*	*		
GRIECH	41	56			EINF	1357*	353*			AUSF	*	*		
OESTER	47	50			EU	1337	349			2103 90 90				
SCHWZ	33	35			FRANKR	666	159			AND ZUBEREITG HERST V WUERZSOSSEN USW				
USA	54	93			ITAL	641	189			EINF			DT	DT
KANADA	101	206			AUSF	1373*	356*			EINF	38500*	16738*		
AUSTRAL	58	87			EU	1049	236			AUS LG	30	17		
2102 10 10					FRANKR	694	127			EU	27543	12163		
AUSGEWAELTE MUTTERHEFEN (HEFEKULTUR)					2103 10 00					FRANKR	10738	4898		
EINF	4*	299*			SOJASOSSE					NIEDL	8684	3972		
EU	4	299			EINF	14779*	2451*			ITAL	5043	1692		
FRANKR	4	299			AUS LG	153	22			G BRIT	534	284		
AUSF	5*	371*			EU	1984	367			DAENM	675	597		
BRASIL	5	367			FRANKR	226	58			SPAN	383	79		
2102 10 31					NIEDL	409	133			OESTER	892	303		
BACKHEFEN GETROCKNET					BELGI	1349	176			BELGI	591	334		
EINF	2088*	793*			SCHWZ	9792	1355			SCHWZ	3124	1951		
BELGI	500	174			USA	81	54			TUERK	1049	194		
AUSF	370*	405*			CHINA	2077	431			UNGARN	1876	331		
EU	109	85			JAPAN	509	154			KROAT	1238	532		
POLEN	89	123			AUSF	147*	90*			USA	1444	716		
BRASIL	91	117			EU	141	83			THAIL	504	122		
2102 10 39					OESTER	110	60			SINGAP	152	64		
ANDERE BACKHEFEN					2103 20 00					CHINA	421	121		
EINF	43037*	4232*			TOMATEN-KETCHUP U AND TOMATENSOSSEN					JAPAN	84	129		
FRANKR	40168	3867			EINF	26826*	4981*			HONGK	747	282		
BELGI	2055	271			EU	25670	4779			AUSF	82894*	26132*		
AUSF	7976*	798*			FRANKR	721	237			EV	23	7		
EU	5354	518			NIEDL	622	110			EU	68730	21526		
FRANKR	2202	165			ITAL	17257	2912			FRANKR	30942	7885		
NIEDL	1591	126			G BRIT	2070	327			NIEDL	5059	2573		
OESTER	1385	202			SPAN	4377	1077			ITAL	5289	1703		
POLEN	1332	124			BELGI	201	55			G BRIT	4029	1120		
UNGARN	840	84			TUERK	365	58			IRLAND	1216	290		
2102 10 90					AUSF	19750*	4489*			DAENM	4547	1056		
ANDERE HEFEN LEBEND					EU	17980	4052			GRIECH	748	350		
EINF	170*	21*			FRANKR	6195	1178			PORTUG	1128	390		
EU	170	21			NIEDL	3012	913			SPAN	5083	1469		
AUSF	10329*	349*			ITAL	1624	418			SCHWED	808	480		
SCHWZ	261	150			G BRIT	1100	184			FINNL	651	288		
2102 20 11					DAENM	673	174			OESTER	6088	2638		
HEFEN NICHT LEBEND TABLETTENFORM USW					SPAN	642	98			BELGI	3096	1575		
EINF	1080*	377*			SCHWED	361	79			NORWEG	261	154		
EU	297	229			FINNL	332	84			SCHWZ	2719	1251		
FRANKR	37	54			OESTER	462	126			TUERK	232	153		
NIEDL	254	167			BELGI	3137	701			ESTLD	242	65		
TUERK	743	78			NORWEG	221	53			LETTLD	83	82		
AUSF	11*	21*			SCHWZ	301	78			LITAU	1101	252		
EU	2	6			2103 30 10					POLEN	1785	1094		
2102 20 19					SENFMEHL					TSCHE	1124	509		
ANDERE HEFEN NICHT LEBEND					EINF	2275*	457*			SLOWAK	143	81		
EINF	3532*	1052*			EU	470	127			UNGARN	365	177		
EU	1675	720			DAENM	269	65			RUMAEN	607	220		
FRANKR	842	220			USA	481	79			BULGAR	173	60		
NIEDL	195	75			KANADA	1320	250			RUSSLD	3516	1250		
G BRIT	687	401			AUSF	340*	68*			SLOWEN	152	58		
SCHWZ	644	229			EU	318	61			USA	75	86		
AUSF	1446*	518*			2103 30 90					SKOREA	60	112		
EU	1036	129			SENF (EINSCHL ZUBEREITETES SENFMEHL)					JAPAN	59	85		
OESTER	268	50			EINF	3335*	454*			TAIWAN	305	408		
SCHWZ	98	54			EU	3247	427			AUSTRAL	191	59		
CHILE	10	52			FRANKR	1551	289			2104 10 10				
JAPAN	30	134			NIEDL	1655	127			ZUBEREITUNG Z HERST V SUPPEN USW GETR				
					AUSF	5289*	811*			EINF	2459*	1479*		
					EU	4822	635			EU	994	681		
					FRANKR	744	63			NIEDL	318	227		
					NIEDL	2537	296			ITAL	95	83		
					ITAL	381	82			G BRIT	64	84		
					OESTER	394	117			BELGI	469	242		
										SCHWZ	548	455		
										TUERK	632	220		
										AUSF	6454*	4339*		
										EU	5500	3832		
										FRANKR	545	330		
										NIEDL	935	626		
										ITAL	116	91		
										G BRIT	299	289		
										DAENM	433	328		
										SPAN	113	95		
										SCHWED	740	633		
										FINNL	157	123		
										OESTER	1561	1062		
										BELGI	491	249		
										SCHWZ	102	102		
										POLEN	228	128		
										TSCHE	368	90		
										S AFR	140	59		

**Spezialhandel nach Waren**

Wichtigste Ursprungs- und Bestimmungs-Länder	JANUAR 1999				Wichtigste Ursprungs- und Bestimmungs-Länder	JANUAR 1999				Wichtigste Ursprungs- und Bestimmungs-Länder	JANUAR 1999			
	dt = 100kg	1000 DM	dt = 100kg	1000 DM		dt = 100kg	1000 DM	dt = 100kg	1000 DM		dt = 100kg	1000 DM	dt = 100kg	1000 DM
2104 10 90 AND ZUBERTG HERST V SUPPEN BRUEHE USW					FINNL 300 238 OESTER 2593 1406 BELGI 2358 1088 LUXEMB 58 55 SCHWZ 1219 618 TSCHE 315 133 JAPAN 366 143					FRANKR 209 106 NIEDL 557 58 ITAL 182 81 ISRAEL 3370 2058 AUSF 1070* 392*				
EINF 12914* 2971*					2106 10 20 EIWEISSKONZENT USW MILCHFETT <1,5GHT					EU 899 278 NIEDL 99 58 ITAL 287 52 BELGI 447 104				
EU 11088 2369 FRANKR 324 85 NIEDL 9990 2050 DAENM 502 135 BELGI 234 80 SCHWZ 1322 480 UNGARN 443 100					EINF 6982* 1233*					2106 90 92 AND LEBENMITTELZUB MILCHP <1,5GHT USW				
AUSF 15555* 4515*					EU 5970 1089 NIEDL 649 102 G BRIT 160 107 DAENM 5083 809 ISRAEL 1001 184 AUSF 1037* 282*					EINF 30657* 62303*				
EU 7580 2399 FRANKR 1139 327 NIEDL 1428 502 DAENM 1255 345 SPAN 195 54 OESTER 1150 310 BELGI 2235 781 SCHWZ 148 109 USA 6869 1821 KANADA 370 83					EU 499 144 FRANKR 181 64 POLEN 510 90					LV 72 84 PV 640 452 AUS LG 134 121				
2104 20 00 ZUSAMMGES HOMOGENISIERT LEBMITTELZUB					2106 10 80 AND EIWEISSKONZENT TEXT EIWEISSSTOFFE					EU 25318 56589 FRANKR 9144 9461 NIEDL 7008 3666 G BRIT 1359 1088 IRLAND 6108 41573 DAENM 576 255 SCHWED 626 171 BELGI 418 384 SCHWZ 2558 4051 TUERK 338 193 UNGARN 572 103 MAROKK 317 282 USA 152 551 SAUDIA 76 87 THAIL 961 184 JAPAN 164 106				
EINF 3117* 1501*					EINF 722* 394*					AUSF 26937* 19014*				
EU 3117 1501 FRANKR 41 53 FINNL 1 52 OESTER 2790 1280					EU 722 394 FRANKR 44 59 DAENM 608 306 AUSF 2300* 1262*					EV 1674 1284 LV 62 97				
AUSF 2040* 1073*					EU 2019 1128 NIEDL 422 364 G BRIT 138 108 DAENM 351 92 SPAN 155 119 SCHWED 400 116 BELGI 257 159					EU 20308 11578 FRANKR 2830 1735 NIEDL 7347 2751 ITAL 602 629 G BRIT 1134 753 IRLAND 96 67 DAENM 1868 755 GRIECH 385 305 PORTUG 320 290 SPAN 717 812 SCHWED 978 597 FINNL 195 107 OESTER 1786 1156 BELGI 1899 1574 SCHWZ 1757 1640 TUERK 87 50 LETTLD 28 71 POLEN 374 399 TSCHE 817 847 SLOWAK 149 128 UNGARN 83 128 RUMAEIN 32 111 UKRAIN 352 396 RUSSLD 169 203 SLOWEN 129 335 KROAT 48 93 BR JUG 90 70 USA 315 232 KANADA 141 180 BRASIL 191 282 ZYPERN 29 60 ISRAEL 107 168 SAUDIA 101 182 PHILIP 218 198 SKOREA 189 160 JAPAN 311 436 TAIWAN 141 111 NEUSEE 376 470				
EU 1945 1017 FRANKR 434 307 G BRIT 535 309 OESTER 651 311					2106 90 10 "KAESEFONDUE" GENANNT ZUBEREITUNGEN					EU 20308 11578 FRANKR 2830 1735 NIEDL 7347 2751 ITAL 602 629 G BRIT 1134 753 IRLAND 96 67 DAENM 1868 755 GRIECH 385 305 PORTUG 320 290 SPAN 717 812 SCHWED 978 597 FINNL 195 107 OESTER 1786 1156 BELGI 1899 1574 SCHWZ 1757 1640 TUERK 87 50 LETTLD 28 71 POLEN 374 399 TSCHE 817 847 SLOWAK 149 128 UNGARN 83 128 RUMAEIN 32 111 UKRAIN 352 396 RUSSLD 169 203 SLOWEN 129 335 KROAT 48 93 BR JUG 90 70 USA 315 232 KANADA 141 180 BRASIL 191 282 ZYPERN 29 60 ISRAEL 107 168 SAUDIA 101 182 PHILIP 218 198 SKOREA 189 160 JAPAN 311 436 TAIWAN 141 111 NEUSEE 376 470				
2105 00 10 SPEISEEIS MILCHFETTGEHALT < 3 GHT					EINF 1681* 1583*					EU 235 121				
EINF 5846* 2690*					EU 21 25 SCHWZ 1660 1558 AUSF 4* 3*					2106 90 20 ZUSGES ALKZUBER GETRAENKEN				
AUS LG 4 3					EU 4 3					L ALK 100% L ALK 100%				
EU 5438 2567 FRANKR 1070 587 NIEDL 1287 510 G BRIT 471 119 IRLAND 2321 1071 SPAN 181 100 SCHWZ 81 114					2106 90 30 ISOGULOSESIRUP					EINF *				
AUSF 9643* 3392*					EINF 8* 3*					AUSF 375* 240*				
EU 8487 3056 FRANKR 455 194 NIEDL 166 54 ITAL 401 116 DAENM 135 73 SPAN 849 339 SCHWED 1744 899 OESTER 4298 1232 BELGI 191 88 TSCHE 352 131 SLOWAK 244 74					EU 8 3					EV 35 26				
AUSF 9643* 3392*					AUSF 9* 12*					EU 235 121				
EU 8487 3056 FRANKR 455 194 NIEDL 166 54 ITAL 401 116 DAENM 135 73 SPAN 849 339 SCHWED 1744 899 OESTER 4298 1232 BELGI 191 88 TSCHE 352 131 SLOWAK 244 74					EU 8 11					2106 90 51 LACTOSESIRUP				
AUSF 9643* 3392*					AUSF 9* 12*					EINF *				
EU 8487 3056 FRANKR 455 194 NIEDL 166 54 ITAL 401 116 DAENM 135 73 SPAN 849 339 SCHWED 1744 899 OESTER 4298 1232 BELGI 191 88 TSCHE 352 131 SLOWAK 244 74					EU 8 11					AUSF *				
AUSF 9643* 3392*					2106 90 55 GLUCOSE- UND MALTOSEDEXTRINSIRUP					2106 90 98 AND LEBENSMITTELZUBEREITUNGEN AWGNI				
EU 8487 3056 FRANKR 455 194 NIEDL 166 54 ITAL 401 116 DAENM 135 73 SPAN 849 339 SCHWED 1744 899 OESTER 4298 1232 BELGI 191 88 TSCHE 352 131 SLOWAK 244 74					EINF 53* 30*					EINF 67510* 49174*				
AUSF 9643* 3392*					EU 26 28					EV 150 113 PV 4 5 AUS LG 1338 304				
EU 8487 3056 FRANKR 455 194 NIEDL 166 54 ITAL 401 116 DAENM 135 73 SPAN 849 339 SCHWED 1744 899 OESTER 4298 1232 BELGI 191 88 TSCHE 352 131 SLOWAK 244 74					AUSF 1* 1*					EU 56906 39173 FRANKR 6664 3000 NIEDL 25081 7956 ITAL 5656 4479 G BRIT 1265 1592 IRLAND 3331 16388 DAENM 5820 1794 GRIECH 132 84 SPAN 520 684 SCHWED 387 352 OESTER 752 563 BELGI 7298 2311 NORWEG 32 54 SCHWZ 3695 7351 TUERK 2404 390 POLEN 335 122 MAROKK 47 79 USA 537 1212 BRASIL 168 96 THAIL 608 75 INDONE 312 193 CHINA 404 63				
AUSF 9643* 3392*					EU 1 1					AUSF 103396* 54887*				
EU 8487 3056 FRANKR 455 194 NIEDL 166 54 ITAL 401 116 DAENM 135 73 SPAN 849 339 SCHWED 1744 899 OESTER 4298 1232 BELGI 191 88 TSCHE 352 131 SLOWAK 244 74					2106 90 59 AND ZUCKERSIRUP AROMATISIERT GEFAERBT					EV 6694 2991				
AUSF 9643* 3392*					EINF 4365* 2380*									
EU 8487 3056 FRANKR 455 194 NIEDL 166 54 ITAL 401 116 DAENM 135 73 SPAN 849 339 SCHWED 1744 899 OESTER 4298 1232 BELGI 191 88 TSCHE 352 131 SLOWAK 244 74					EU 993 311									

## Spezialhandel nach Waren

Wichtigste Ursprungs- und Bestimmungs-Länder	JANUAR 1999		dt = 100kg	1000 DM	Wichtigste Ursprungs- und Bestimmungs-Länder	JANUAR 1999		dt = 100kg	1000 DM	Wichtigste Ursprungs- und Bestimmungs-Länder	JANUAR 1999		dt = 100kg	1000 DM
	dt = 100kg	1000 DM				dt = 100kg	1000 DM				dt = 100kg	1000 DM		
EU	64082	30380			2201 10 91					BELGI	11724	926		
FRANKR	17586	5586			AND MINERALWASSER OHNE KOHLENSAEUERE					NORWEG	1281	256		
NIEDL	15068	5972								SCHWZ	6419	986		
ITAL	8332	3956								TUERK	475	129		
G BRIT	2756	1897								LITAU	2086	160		
IRLAND	894	592			HL	HL				POLEN	4242	319		
DAENM	3064	1206			EINF	1136*	51*			TSCHE	1485	175		
GRIECH	1656	972			GEW DT	1136				SLOWAK	1487	131		
PORTUG	277	328			EU	841	40			UNGARN	245	58		
SPAN	1890	1137			AUSF	*	*			SLOWEN	2421	221		
SCHWED	1483	570			2201 10 99					AEGYPT	230	56		
FINNL	1082	546			ANDERES MINERALWASSER					USA	6218	1159		
OESTER	7012	5068								NL ANT	400	66		
BELGI	4794	2371			HL	HL				BRASIL	1113	158		
LUXEMB	118	79			EINF	1170*	33*			URUGU	2653	306		
NORWEG	1233	630			GEW DT	1169				SAUDIA	1376	176		
SCHWZ	4910	2768			EU	1170	33			JAPAN	930	125		
MALTA	184	94			AUSF	*	*			2202 90 91				
TUERK	850	753			2201 90 00					AND NICHTALK GETR MILCHFETTG<O,2GHT				
ESTLD	405	196			ANDERES WASSER EIS UND SCHNEE									
LETTLD	332	344			DT	DT				HL	HL			
LITAU	3501	588			EINF	4688*	266*			EINF	1179*	167*		
POLEN	6171	3602			EU	860	39			GEW DT	1180			
TSCHE	1873	1360			TUERK	5320	175			EU	1148	156		
SLOWAK	878	419			N ERM	2305	72			NIEDL	838	96		
UNGARN	1567	958			AUSF	12589700*	1433*			OESTER	310	60		
RUMAEN	344	287			EU	12589700	1433			AUSF	4312*	1633*		
BULGAR	382	259			NIEDL	12530659	1165			GEW DT	4313			
UKRAIN	254	236			DAENM	58400	241			EV	90	8		
W RUSS	187	168			2202 10 00					EU	1709	497		
RUSSLD	1912	1012			WASSER USW ZUCKER- AROMASTOFFZUSATZ					FRANKR	744	237		
GEORG	107	84			HL	HL				SPAN	250	86		
SLOWEN	1098	953			EINF	157446*	12434*			SCHWZ	457	135		
KROAT	1281	783			GEW DT	157446				RUSSLD	139	53		
B HERZ	116	77			AUS LG	36	27			SINGAP	65	70		
BR JUG	408	266			EU	76389	8732			JAPAN	1445	716		
MAZED	116	74			FRANKR	383	60			AUSTRAL	194	88		
AEGYPT	1407	571			NIEDL	16827	1595			2202 90 95				
TOGO	136	76			ITAL	11534	751			AND NICHTALK GETR MILCHFG >O,2-2GHT				
ANGOLA	202	130			G BRIT	2090	288							
S AFR	618	464			DAENM	1948	152			HL	HL	HL		
USA	3320	3151			OESTER	43835	5670			EINF	1844*	453*		
KANADA	120	148			SCHWZ	71705	3048			GEW DT	1844			
BRASIL	362	328			TUERK	870	52			AUS LG	459	99		
ARGENT	252	150			POLEN	6127	364			EU	1384	353		
LIBAN	127	69			SLOWAK	999	129			NIEDL	816	178		
ISRAEL	583	748			AUSF	85722*	4330*			G BRIT	563	174		
SAUDIA	527	266			GEW DT	85728				TAIWAN	459	99		
INDIEN	33	53			EV	29	7			AUSF	5530*	735*		
MALAYS	178	85			EU	84498	4106			GEW DT	5531			
SINGAP	112	65			FRANKR	57314	2139			EU	5190	670		
CHINA	207	173			NIEDL	17986	1185			FRANKR	333	98		
SKOREA	380	184			G BRIT	1015	104			NIEDL	4040	446		
JAPAN	1311	705			SPAN	396	56			2202 90 99				
TAIWAN	124	114			SCHWED	3797	234			AND NICHTALK GETR MILCHFETTG >2 GHT				
HONGK	126	105			OESTER	2005	208							
AUSTRAL	381	331			BELGI	1481	113			HL	HL	HL		
NEUSEE	76	85			SCHWZ	388	59			EINF	9237*	1977*		
					2202 90 10					GEW DT	9237			
					AND NICHTALK GETRAENKE OH MILCH USW					EU	9237	1977		
										BELGI	9228	1972		
										AUSF	4299*	465*		
										GEW DT	4299			
										EU	4276	455		
										FRANKR	272	118		
										BELGI	4003	336		
										2203 00 01				
										BIER IN BEHAELTN UNTER 10L FLASCHE				
										HL	HL	HL		
										EINF	51106*	5726*		
										GEW DT	51105			
										AUS LG	5845	1159		
										EU	33878	3353		
										NIEDL	2277	374		
										ITAL	266	52		
										DAENM	21055	2150		
										PORTUG	816	83		
										BELGI	8760	612		
										TSCHE	10508	1095		
										USA	2550	500		
										MEXIKD	1972	419		
										CHINA	753	145		
										JAPAN	171	61		
										AUSF	134351*	22023*		
										GEW DT	134351			
										EV	7460	1189		
										EU	43790	6345		
										FRANKR	13029	1611		
										NIEDL	3851	561		

## KAPITEL 22

GETRAENKE, ALKOHOLHALTIGE FLUESSIGKEITEN UND ESSIG

2201 10 11

NATUERLICH MINERALWASS O KOHLENSAEUERE

				HL	HL
EINF	151633*	10169*			
GEW DT	151633				
EU	142277	9858			
FRANKR	139213	9649			
BELGI	1568	157			
TUERK	7437	229			
AUSF	334*	33*			
GEW DT	336				
EU	101	10			

2201 10 19

ANDERES NATUERLICHES MINERALWASSER

				HL	HL
EINF	52485*	3477*			
GEW DT	52486				
EU	43349	3040			
FRANKR	4527	343			
NIEDL	1698	106			
ITAL	32444	1848			
GRIECH	3777	703			
SCHWZ	818	329			
TUERK	1809	57			
AUSF	39476*	2616*			
GEW DT	39478				
EU	22401	1365			
FRANKR	982	63			
PORTUG	2999	72			
SPAN	947	57			
BELGI	16470	1088			
SCHWZ	881	129			
LETTLD	798	53			
LITAU	5856	357			
USA	6026	445			
NL ANT	418	64			

Spezialhandel nach Waren

Wichtigste Ursprungs- und Bestimmungs-Länder	JANUAR 1999		dt = 100kg	1000 DM	Wichtigste Ursprungs- und Bestimmungs-Länder	JANUAR 1999		dt = 100kg	1000 DM	Wichtigste Ursprungs- und Bestimmungs-Länder	JANUAR 1999		dt = 100kg	1000 DM
	dt = 100kg	1000 DM				dt = 100kg	1000 DM				dt = 100kg	1000 DM		
ITAL	6374	1042			FRANKR	25877	68489			AUSF	2*	3*		
G BRIT	4714	779			AUSF	2202*	9560*			GEW DT	2			
IRLAND	304	52			GEW DT	2202				EU	2	3		
GRIECH	488	91			EU	2131	9176			2204 21 12				
PORTUG	913	111			FRANKR	1008	2964			WEISSW BORDEAUX QUAL BEH<2L ALK<13%				
SPAN	2658	428			NIEDL	186	572			HL			HL	
SCHWED	389	75			G BRIT	4	95			EINF	2695*	1673*		
OESTER	8775	1237			OESTER	28	75			GEW DT	2695			
BELGI	2069	305			BELGI	912	5404			EU	2695	1673		
SCHWZ	4982	714			SCHIFF	46	267			FRANKR	2695	1673		
POLEN	825	84			2204 10 19					AUSF	56*	52*		
UNGARN	436	68			ANDERER SCHAUMWEIN ALKOHOLGHEH >8,5%					GEW DT	56			
UKRAIN	633	66			HL			HL		EU	9	23		
KROAT	440	73			EINF	39643*	17548*			2204 21 13				
B HERZ	1048	164			GEW DT	39643				WEISSW BOURGOGNE QUAL B<2L ALK<13%				
BENIN	406	56			AUS LG	1843	1049			HL			HL	
USA	74123	13189			EU	37560	16370			EINF	3552*	2992*		
KANADA	1051	182			FRANKR	7792	3685			GEW DT	3552			
ISRAEL	328	51			ITAL	6138	2764			EU	3552	2992		
SINGAP	418	85			SPAN	23809	9912			FRANKR	3552	2992		
HONGK	804	128			LETFLD	215	88			AUSF	37*	220*		
AUSTRAL	1050	175			UKRAIN	1711	990			GEW DT	36			
					S APR	48	51			EU	23	204		
2203 00 09					AUSF	5993*	2444*			G BRIT	16	139		
BIER IN AND BEHAELTNISSEN UNTER 10 L					GEW DT	5994				2204 21 17				
HL			HL		EV	74	20			WEISSW VAL DE LOIRE QUAL<2L ALK<13%				
EINF	103265*	10391*			EU	3953	1303			HL			HL	
GEW DT	103267				NIEDL	439	134			EINF	1536*	1346*		
EU	103199	10383			G BRIT	587	159			GEW DT	1536			
NIEDL	34806	2783			SPAN	229	55			EU	1536	1346		
G BRIT	1272	206			SCHWED	130	73			FRANKR	1536	1346		
DAENM	44777	5795			FINNL	126	85			AUSF	3*	8*		
BELGI	21805	1523			OESTER	877	230			GEW DT	2			
AUSF	112200*	11041*			BELGI	1348	482			EU	3	8		
GEW DT	112220				SCHWZ	125	80			2204 21 18				
EV	7800	764			USA	276	156			WEISSW MOSEL SAAR RUWER Q <2L <13%				
EU	80514	7332			KANADA	403	214			HL			HL	
FRANKR	17386	1399			JAPAN	401	216			EINF	*	*		
NIEDL	1445	252			AUSTRAL	126	66			AUSF	19595*	8462*		
ITAL	18236	1587			SCHIFF	55	67			GEW DT	19593			
G BRIT	14911	1396			2204 10 91					EU	12337	4341		
IRLAND	838	125			ASTI SPUMANTE					FRANKR	248	96		
DAENM	484	119			HL			HL		NIEDL	4836	1569		
SPAN	14328	1871			EINF	42689*	27620*			G BRIT	4081	1526		
SCHWED	8238	502			GEW DT	42689				DAENM	1302	360		
OESTER	1693	163			EU	42689	27620			SCHWED	924	425		
BELGI	2066	228			ITAL	42689	27620			FINNL	196	97		
ISLAND	1011	106			AUSF	825*	533*			BELGI	615	208		
SCHWZ	8039	821			GEW DT	825				USA	2813	1816		
POLEN	615	77			EU	814	520			KANADA	223	84		
B HERZ	709	119			BELGI	814	520			BRASIL	106	53		
TSCHAD	546	83			2204 10 99					SKOREA	270	104		
GUINEA	372	54			ANDERER SCHAUMWEIN					JAPAN	3521	2034		
BENIN	2296	326			HL			HL		2204 21 19				
USA	3700	509			EINF	10802*	1853*			WEISSWEIN PFALZ QUAL BEH<2L ALK<13%				
KANADA	1412	167			GEW DT	10802				HL			HL	
KUBA	1257	96			EU	10794	1849			EINF	*	*		
CHILE	1077	116			ITAL	10783	1838			AUSF	24649*	6907*		
URUGU	1378	159			AUSF	10*	4*			GEW DT	24682			
ARGENT	700	125			GEW DT	10				EU	20686	5526		
A EMIR	573	85			EU	3	1			FRANKR	2709	831		
MONGOL	1052	156			2204 21 10					NIEDL	1075	285		
CHINA	716	84			WEIN M UEBERDRUCK >1-3 BAR BEH <2 L					G BRIT	15674	4270		
HONGK	2065	118			HL			HL		IRLAND	369	73		
2203 00 10					EINF	21362*	8504*			SCHWED	184	68		
BIER IN BEHAELTNISSEN UEBER 10 L					GEW DT	21362				FINNL	278	105		
HL			HL		EU	21362	8504			BELGI	329	80		
EINF	23978*	851*			FRANKR	106	50			USA	829	299		
GEW DT	23978				ITAL	21255	8443			KANADA	203	82		
AUS LG	1463	146			AUSF	654*	218*			BRASIL	2048	577		
EU	1197	238			GEW DT	656				JAPAN	533	296		
NIEDL	801	156			EU	654	218			2204 21 22				
IRLAND	396	82			NIEDL	278	67			WEISSW RHEINHESSEN QUAL <2L ALK<13%				
TSCHE	22611	572			2204 21 11					HL			HL	
AUSF	149701*	17556*			WEISSW ALSACE QUALIT BEH<2L ALK<13%					EINF	9*	3*		
GEW DT	149702				HL			HL		GEW DT	9			
EV	3670	464			EINF	2488*	1371*			EU	9	3		
EU	136244	15799			GEW DT	2488								
FRANKR	11315	1737			EU	2488	1370							
NIEDL	26118	1236			FRANKR	2488	1370							
ITAL	49453	7124												
G BRIT	22047	1888												
IRLAND	824	72												
GRIECH	336	52												
PORTUG	466	73												
SPAN	10067	1444												
SCHWED	369	66												
OESTER	12718	1786												
BELGI	2466	310												
SCHWZ	2102	333												
USA	7882	935												
KANADA	443	51												



Spezialhandel nach Waren

Wichtigste Ursprungs- und Bestimmungs-Länder	JANUAR 1999		dt = 100kg	1000 DM	Wichtigste Ursprungs- und Bestimmungs-Länder	JANUAR 1999		dt = 100kg	1000 DM	Wichtigste Ursprungs- und Bestimmungs-Länder	JANUAR 1999		dt = 100kg	1000 DM
	dt = 100kg	1000 DM				dt = 100kg	1000 DM				dt = 100kg	1000 DM		
AUSF GEW DT	49294*	14678*			2204 21 34					USA	21	114		
EU	34385	8594			WEISSW PENEDES QUAL BEH<2L ALK<13%					2204 21 44				
FRANKR	2834	648			HL	HL				AND WEIN BEAUJOLAIS QUAL <2L <13%				
NIEDL	5172	1485			EINF	97*	54*			HL	HL			
G BRIT	23172	5775			GEW DT	97				EINF	7423*	3550*		
IRLAND	595	197			EU	97	54			GEW DT	7423			
DAENM	233	86			AUSF	*	*			EU	7423	3550		
SCHWED	554	215			2204 21 36					FRANKR	7419	3548		
FINNL	532	189			WEISSWEIN RIOJA QUAL BEH<2L ALK<13%					AUSF	53*	38*		
BELGI	1270	295			HL	HL				GEW DT	53			
NORWEG	505	251			EINF	175*	85*			EU	24	15		
POLEN	218	81			GEW DT	175				2204 21 46				
USA	1344	528			EU	175	85			AND W COTES DU RHONE QUAL <2L <13%				
KANADA	643	287			SPAN	175	85			HL	HL			
MEXIKO	795	217			AUSF	1*	1*			EINF	4612*	2562*		
GUATEM	193	71			GEW DT	1				GEW DT	4612			
YENEZU	412	137			EU	1	1			EU	4612	2562		
PERU	293	70			2204 21 37					FRANKR	4612	2562		
BRASIL	3155	1055			WEISSW VALENCIA QUAL BEH<2L ALK<13%					AUSF	31*	53*		
PARAGU	423	100			HL	HL				GEW DT	32			
ARGENT	1258	339			EINF	98*	47*			EU	14	34		
JAPAN	4528	2242			GEW DT	98				2204 21 47				
AUSTRAL	139	51			EU	98	47			AND W LANGUEDOC ROUSS QUAL <2L <13%				
					AUSF	62*	24*			HL	HL			
					GEW DT	62				EINF	11310*	3655*		
					2204 21 38					GEW DT	11310			
					AND QUALITAETSWEISSWEIN <2L ALK<13%					EU	11310	3655		
					HL	HL				FRANKR	11310	3655		
					EINF	31725*	11732*			AUSF	53*	36*		
					GEW DT	31725				GEW DT	53			
					EU	31725	11732			EU	9	13		
					FRANKR	2423	1220			2204 21 48				
					ITAL	24705	8934			AND WEIN VAL DE LOIRE QUAL <2L <13%				
					GRIECH	585	198			HL	HL			
					SPAN	392	177			EINF	1680*	713*		
					OESTER	3571	1178			GEW DT	1680			
					AUSF	8529*	4209*			EU	1680	713		
					GEW DT	8529				FRANKR	1680	713		
					EU	6229	2228			AUSF	2*	3*		
					NIEDL	514	222			GEW DT	2			
					G BRIT	3194	822			EU	2	2		
					DAENM	107	56			2204 21 62				
					SCHWED	1752	878			AND WEIN PIEMONTE QUAL <2L ALK<13%				
					FINNL	256	84			HL	HL			
					NORWEG	167	95			EINF	4461*	2218*		
					SCHWZ	18	84			GEW DT	4461			
					USA	380	219			EU	4461	2218		
					KANADA	244	137			ITAL	4461	2218		
					JAPAN	1290	1242			AUSF	11*	22*		
					SCHIFF	39	78			GEW DT	12			
					2204 21 42					EU	10	21		
					AND WEIN BORDEAUX QUAL <2L ALK<13%					2204 21 66				
					HL	HL				AND WEIN TOSCANA QUALIT <2L ALK<13%				
					EINF	21496*	25025*			HL	HL			
					GEW DT	21496				EINF	11158*	6572*		
					EU	21496	25025			GEW DT	11157			
					FRANKR	21496	25025			EU	11158	6572		
					AUSF	274*	795*			ITAL	11158	6572		
					GEW DT	276				AUSF	73*	117*		
					EU	104	517			GEW DT	74			
					FRANKR	21	175			EU	52	97		
					G BRIT	13	210			OESTER	24	70		
					OESTER	54	171			2204 21 67				
					2204 21 43					AND WEIN TRENTINO USW QUAL <2L <13%				
					AND WEIN BOURGOGNE QUAL <2L ALK<13%					HL	HL			
					HL	HL				EINF	8911*	3811*		
					EINF	1084*	1305*			GEW DT	8911			
					GEW DT	1084				EU	8911	3811		
					EU	1084	1305							
					FRANKR	1084	1305							
					AUSF	59*	641*							
					GEW DT	55								
					EU	32	490							
					FRANKR	3	75							
					NIEDL	16	217							
					G BRIT	9	156							

Spezialhandel nach Waren

Wichtigste Ursprungs- und Bestimmungs-Länder	JANUAR 1999		dt = 100kg	1000 DM	Wichtigste Ursprungs- und Bestimmungs-Länder	JANUAR 1999		dt = 100kg	1000 DM	Wichtigste Ursprungs- und Bestimmungs-Länder	JANUAR 1999		dt = 100kg	1000 DM
	dt = 100kg	1000 DM				dt = 100kg	1000 DM				dt = 100kg	1000 DM		
ITAL	8911	3811			ITAL	31187	11982			AUSF	35*	67*		
AUSF	75*	35*			GRIECH	1289	610			GEW DT	35			
GEW DT	75				PORTUG	2310	966			EU	3	8		
EU	10	5			SPAN	10034	6437			JAPAN	27	53		
2204 21 68					OESTER	4881	1416			2204 21 82				
AND WEIN VENETO QUAL BEH<2L ALK<13%					AUSF	1741*	1152*			AND WEIN QBA BEH<2L ALKOHOL>13-15%				
HL			HL		GEW DT	1749				HL		HL		
EINF	12291*	4633*			EU	760	398			EINF	2946*	2799*		
GEW DT	12291				NIEDL	367	152			GEW DT	2946			
EU	12291	4633			G BRIT	109	80			EU	2946	2799		
ITAL	12291	4633			OESTER	98	55			FRANKR	713	1142		
AUSF	8*	7*			JAPAN	263	269			ITAL	733	942		
GEW DT	8				SCHIFF	100	221			GRIECH	152	55		
EU	4	5			2204 21 79					SPAN	1348	660		
2204 21 69					AND WEISSWEIN BEH<2L ALKOHOLGEH<13%					AUSF	61*	95*		
AND WEIN DAD USW QUALITAET <2L <13%					HL		HL			GEW DT	62			
HL			HL		EINF	55104*	14179*			EU	44	60		
EINF	286*	166*			GEW DT	55104				2204 21 83				
GEW DT	286				AUS LG	2012	705			AND WEISSWEIN BEH<2L ALKOHOL>13-15%				
EU	286	156			EU	41572	10108			HL		HL		
PORTUG	255	125			FRANKR	8060	2704			EINF	5026*	2818*		
AUSF	*	*			ITAL	28940	6138			GEW DT	5026			
2204 21 71					GRIECH	4152	1138			AUS LG	351	281		
AND WEIN NAVARRA QUALIT <2L ALK<13%					SPAN	307	81			EU	306	210		
HL			HL		SCHWZ	120	94			SPAN	246	137		
EINF	806*	483*			TUERK	420	167			UNGARN	145	94		
GEW DT	806				UNGARN	6180	1336			S AFR	254	187		
EU	806	483			BULGAR	1672	299			USA	2933	1613		
SPAN	806	483			KROAT	455	158			CHILE	519	249		
AUSF	1*	1*			S AFR	1444	569			AUSTRAL	862	457		
GEW DT	1				USA	1829	910			AUSF	287*	182*		
EU	1	1			CHILE	371	177			GEW DT	288			
2204 21 74					AUSTRAL	266	144			EU	6	8		
AND WEIN PENEDES QUALIT <2L ALK<13%					AUSF	27916*	5842*			USA	251	162		
HL			HL		GEW DT	27927				2204 21 84				
EINF	1355*	639*			EU	25850	5257			AND WEIN BEH<2L ALKOHOLGEH>13-15%				
GEW DT	1355				FRANKR	1173	240			HL		HL		
EU	1355	639			NIEDL	1777	332			EINF	3393*	2871*		
SPAN	1355	639			G BRIT	20993	4232			GEW DT	3393			
AUSF	1*	6*			SCHWED	1300	259			AUS LG	878	724		
GEW DT	1				FINNL	207	58			EU	213	146		
EU	1	6			BELGI	218	74			ITAL	55	72		
2204 21 76					POLEN	220	53			S AFR	344	237		
AND QUALITAETSWEIN RIOJA <2L <13%					USA	149	51			USA	739	847		
HL			HL		ARGENT	540	98			CHILE	697	509		
EINF	8971*	4644*			JAPAN	472	116			ARGENT	341	249		
GEW DT	8971				SCHIFF	28	63			AUSTRAL	869	771		
EU	8971	4644			2204 21 80					AUSF	126*	168*		
SPAN	8971	4644			AND WEIN BEH <2L ALKOHOLGEHALT <13%					GEW DT	126			
AUSF	83*	156*			HL		HL			EU	18	23		
GEW DT	84				EINF	90092*	26274*			SCHWZ	24	64		
EU	46	101			GEW DT	90093				USA	77	61		
OESTER	36	82			AUS LG	3774	1634			2204 21 87				
2204 21 77					EU	64860	16226			MARSALA BEH<2L ALKOHOLGEHALT>15-18%				
AND WEIN VALDEPENAS QUALIT <2L <13%					FRANKR	2405	7441			HL		HL		
HL			HL		ITAL	2582	8707			EINF	335*	145*		
EINF	1432*	704*			GRIECH	7362	2060			GEW DT	335			
GEW DT	1432				PORTUG	559	166			EU	336	145		
EU	1432	704			SPAN	2387	829			ITAL	335	145		
SPAN	1432	704			SCHWZ	83	184			AUSF	*	*		
AUSF	*	2*			TUERK	636	264			2204 21 88				
2204 21 78					UNGARN	1357	321			SAMOS MUSKAT DE LIMNOS <2L >15-18%				
AND QUALITAETSROTWEIN <2L ALK<13%					BULGAR	6888	1229			HL		HL		
HL			HL		KROAT	1017	228			EINF	131*	75*		
EINF	58148*	25159*			MAZED	508	77			GEW DT	131			
GEW DT	58149				S AFR	1820	1010			EU	131	75		
EU	58148	25159			USA	4386	2384			GRIECH	131	75		
FRANKR	8766	3768			CHILE	6339	3118			AUSF	*	*		
					URUGU	97	55			2204 21 89				
					ARGENT	766	375			PORT BEH <2L ALKOHOLGEHALT >15-18%				
					ISRAEL	232	149			HL		HL		
					AUSTRAL	736	481			EINF	407*	204*		
					AUSF	5978*	2135*			GEW DT	407			
					GEW DT	5978				EU	407	204		
					EU	3986	1323			PORTUG	407	204		
					NIEDL	766	252							
					G BRIT	1991	620							
					DAENM	161	81							
					SCHWED	378	74							
					FINNL	185	64							
					OESTER	180	76							
					ESTLD	228	68							
					LITAU	179	82							
					POLEN	266	83							
					USA	313	140							
					JAPAN	510	259							
					2204 21 81									
					WEISSWEIN QBA BEH<2L ALKOHOL>13-15%									
					HL		HL							
					EINF	1184*	533*							
					GEW DT	1184								
					EU	1184	533							
					FRANKR	181	304							
					ITAL	787	115							
					GRIECH	145	51							
					SPAN	71	62							

Spezialhandel nach Waren

Wichtigste Ursprungs- und Bestimmungs-Länder	JANUAR 1999		dt = 100kg	1000 DM	Wichtigste Ursprungs- und Bestimmungs-Länder	JANUAR 1999		dt = 100kg	1000 DM	Wichtigste Ursprungs- und Bestimmungs-Länder	JANUAR 1999		dt = 100kg	1000 DM
	dt = 100kg	1000 DM				dt = 100kg	1000 DM				dt = 100kg	1000 DM		
AUSP	*	*			EU	184	99			2204 29 43				
2204 21 91					PORTUG	102	81			AND WEIN BOURGOGNE QUAL >2L ALK<13%				
MADEIRA USW BEH<2L ALKOHOLG>18-18%					AUSP	24*	37*			HL		HL		
HL					GEW DT	23				EINF	1*	1*		
EINF	*	*			EU	5	5			GEW DT	1			
AUSP	*	*			2204 21 99					EU	1	1		
2204 21 92					AND WEIN BEH <2L ALKOHOLGEHALT >22%					AUSP	*	*		
SHERRY BEH<2L ALKOHOLGEHALT>18-18%					HL		HL			2204 29 44				
HL					EINF	11*	11*			AND WEIN BEAUJOLAIS QUAL >2L <13%				
EINF	3098*	1324*			GEW DT	11				HL		HL		
GEW DT	3098				EU	11	11			EINF	*	*		
EU	3098	1324			AUSP	*	*			AUSP	*	*		
SPAN	3088	1318			2204 29 10					2204 29 46				
AUSP	20*	22*			WEIN M UEBERDRUCK >1-3 BAR BEH >2 L					AND W COTES DU RHONE QUAL >2L <13%				
GEW DT	19				HL		HL			HL		HL		
EU	6	7			EINF	28*	13*			EINF	345*	87*		
2204 21 93					GEW DT	28				GEW DT	345			
TOKAYER BEH<2L ALKOHOLGEHALT>18-18%					EU	28	13			EU	345	87		
HL					AUSP	*	1*			FRANKR	345	87		
EINF	*	*			EU		1			AUSP	*	*		
AUSP	6*	3*			2204 29 12					2204 29 47				
GEW DT	6				WEISSW BORDEAUX QUAL BEH>2L ALK<13%					AND W LANGUEDOC ROUSS QUAL >2L <13%				
EU	6	3			HL		HL			HL		HL		
2204 21 94					EINF	606*	182*			EINF	2251*	390*		
AND WEIN BEH<2L ALKOHOLGEH>18-18%					GEW DT	606				GEW DT	2251			
HL					EU	606	182			EU	2251	390		
EINF	377*	233*			FRANKR	606	182			FRANKR	2251	390		
GEW DT	376				AUSP	*	*			AUSP	*	*		
AUS LG	4	2			2204 29 13					2204 29 48				
EU	372	223			WEISSW BOURGOGNE QUAL B>2L ALK<13%					AND WEIN VAL DE LOIRE QUAL >2L <13%				
FRANKR	186	120			HL		HL			HL		HL		
GRIECH	187	74			EINF	1*	2*			EINF	*	*		
AUSP	10*	8*			GEW DT	1				AUSP	*	*		
GEW DT	10				EU	1	2			2204 29 58				
EU	1	1			AUSP	*	*			AND QUALITAETSROTTWEIN >2L ALK<13%				
2204 21 95					2204 29 17					HL		HL		
PORT BEH <2L ALKOHOLGEHALT >18-22%					WEISSW VAL DE LOIRE QUAL>2L ALK<13%					EINF	9559*	1252*		
HL					HL		HL			GEW DT	9559			
EINF	2167*	2431*			EINF	*	*			EU	9559	1252		
GEW DT	2167				AUSP	*	*			FRANKR	1514	262		
EU	2167	2431			2204 29 18					ITAL	865	176		
PORTUG	2152	2415			AND QUALITAETSWEISSWEIN >2L ALK<13%					SPAN	7166	810		
AUSP	1442*	1028*			HL		HL			AUSP	*	*		
GEW DT	1442				EINF	6436*	1519*			2204 29 62				
EU	1430	1006			GEW DT	6436				WEISSWEIN SICILIA BEH>2L ALK<13%				
BELGI	1381	975			EU	6436	1519			HL		HL		
2204 21 96					FRANKR	3996	1195			EINF	173*	44*		
MADEIRA USW BEH<2L ALKOHOLG>18-22%					ITAL	1015	153			GEW DT	173			
HL					SPAN	1067	104			EU	173	44		
EINF	12*	12*			AUSP	8524*	1732*			AUSP	*	*		
GEW DT	12				GEW DT	8523				2204 29 64				
EU	12	12			EU	7800	1530			WEISSWEIN VENETO BEH>2L ALK<13%				
AUSP	*	*			FRANKR	510	125			HL		HL		
2204 21 97					G BRIT	6343	964			EINF	508*	75*		
TOKAYER BEH<2L ALKOHOLGEHALT>18-22%					DAENM	800	159			GEW DT	508			
HL					SCHWED	821	188			EU	508	75		
EINF	*	*			FINNL	250	65			ITAL	508	75		
AUSP	*	*			NORWEG	720	197			AUSP	*	*		
2204 21 98					2204 29 42					2204 29 65				
AND WEIN BEH<2L ALKOHOLGEH>18-22%					AND WEIN BORDEAUX QUAL >2L ALK<13%					AND WEISSWEIN BEH>2L ALKOHOLGEH<13%				
HL					HL		HL			HL		HL		
EINF	159*	104*			EINF	566*	352*			EINF	222343*	16581*		
GEW DT	159				GEW DT	566				GEW DT	222343			
AUS LG	4	3			EU	566	352			AUS LG	163	23		
					FRANKR	566	352							
					AUSP	*	*							

Spezialhandel nach Waren

Wichtigste Ursprungs- und Bestimmungs-Länder	JANUAR 1999		dt = 100kg	1000 DM	Wichtigste Ursprungs- und Bestimmungs-Länder	JANUAR 1999		dt = 100kg	1000 DM	Wichtigste Ursprungs- und Bestimmungs-Länder	JANUAR 1999		dt = 100kg	1000 DM
	dt = 100kg	1000 DM				dt = 100kg	1000 DM				dt = 100kg	1000 DM		
EU	208609	15302			2204 29 84					2204 29 95				
FRANKR	41829	3396			AND WEIN BEH >2L ALKOHOLGEH >13-15%					PORT BEH >2L ALKOHOLGEHALT >18-22%				
ITAL	147504	10312			HL				HL	HL				HL
GRIECH	582	139			EINF	78*	28*			EINF	*	*		
SPAN	14120	1064			GEW DT	78				AUSF	*	*		
OESTER	4433	389			AUS LG		3			2204 29 96				
UNGARN	2680	272			EU	78	18			MADEIRA USW BEH>2L ALKOHOLG>18-22%				
RUMAEN	4887	548			AUSF	54*	22*			HL				HL
BULGAR	2452	264			GEW DT	55				EINF	*	*		
SLOWEN	2730	118			EU	54	22			AUSF	*	*		
AUSF	8133*	1047*			2204 29 87					2204 29 97				
GEW DT	8133				MARSALA BEH>2L ALKOHOLGEHALT>15-18%					TOKAYER BEH>2L ALKOHOLGEHALT>18-22%				
EU	6357	882			HL				HL	HL				HL
FRANKR	1332	186			EINF	15*	8*			EINF	2*	5*		
G BRIT	2902	603			GEW DT	15				GEW DT	2			
POLEN	785	55			EU	15	8			AUSF	*	*		
KANADA	955	97			AUSF	*	*			2204 29 98				
2204 29 71					2204 29 88					AND WEIN BEH>2L ALKOHOLGEH>18-22%				
AND WEIN PUGLIA BEH >2L ALKOHOL<13%					SAMOS MUSKAT DE LINNOS >2L >15-18%					HL				HL
HL				HL	HL				HL	EINF	559*	71*		
EINF	12903*	831*			EINF	70*	25*			GEW DT	559			
GEW DT	12903				GEW DT	70				EU	559	71		
EU	12903	831			EU	70	28			SPAN	495	61		
ITAL	12903	831			AUSF	66*	49*			AUSF	*	*		
AUSF	*	*			GEW DT	66				2204 29 99				
2204 29 72					EU	66	49			WEIN BEH >2L AKOHOLGENALT >22%				
AND WEIN SICILIA BEH>2L ALKOHOL<13%					2204 29 89					HL				HL
HL				HL	PORT BEH >2L ALKOHOLGEHALT >15-18%					EINF	*	*		
EINF	96*	37*			HL				HL	AUSF	*	*		
GEW DT	96				EINF	*	*			2204 30 10				
EU	96	37			AUSF	*	*			TRAUBENMOST TEILWEISE GEGOREN USW				
AUSF	*	*			2204 29 91					HL				HL
2204 29 75					MADEIRA USW BEH>2L ALKOHOLG>15-18%					EINF	862*	89*		
AND ROTWEIN BEH>2L ALKOHOLGEH<13%					HL				HL	GEW DT	862			
HL				HL	EINF	*	*			EU	857	87		
EINF	154504*	15534*			AUSF	*	*			GRIECH	809	72		
GEW DT	154506				2204 29 92					AUSF	*	*		
AUS LG	1999	275			SHERRY BEH>2L ALKOHOLGEHALT>15-18%					2204 30 92				
EU	99343	9345			HL				HL	TRAUBENMOST KONZENTR D<1,33 ALK<1%				
FRANKR	30623	3571			EINF	250*	74*			HL				HL
ITAL	64094	5169			GEW DT	250				EINF	709*	230*		
GRIECH	629	151			EU	250	74			GEW DT	709			
PORTUG	393	50			SPAN	250	74			EU	709	230		
SPAN	3338	363			AUSF	*	*			ITAL	418	150		
UNGARN	1481	205			2204 29 93					SPAN	291	80		
RUMAEN	4822	548			TOKAYER BEH>2L ALKOHOLGEHALT>15-18%					AUSF	*	*		
BULGAR	3003	268			HL				HL	2204 30 94				
MAZED	37811	3553			EINF	3*	2*			AND TRAUBENMOST DICHTER<1,33 ALK<1%				
S AFR	472	102			GEW DT	3				HL				HL
USA	457	86			AUSF	*	*			EINF	5736*	365*		
CHILE	5505	1146			2204 29 94					GEW DT	5736			
ARGENT	1289	196			AND WEIN BEH >2L ALKOHOLGEH >15-18%					EU	5736	365		
CHINA	254	53			HL				HL	FRANKR	3763	288		
AUSF	902*	174*			EINF	9518*	955*			SPAN	1973	107		
GEW DT	903				GEW DT	9519				AUSF	*	*		
EU	902	174			AUS LG	30	7			2204 30 96				
G BRIT	544	120			EU	9588	979			TRAUBENMOST KONZENTR D>1,33 ALK>1%				
2204 29 81					ITAL	1876	183			HL				HL
WEISSWEIN QBA BEH>2L ALKOHOL>13-15%					GRIECH	7505	757			EINF	*	*		
HL				HL	AUSF	4*	3*			AUSF	20*	5*		
EINF	10*	8*			GEW DT	4				GEW DT	20			
GEW DT	10				EU	2	1			EU	20	5		
EU	10	8			2204 29 83									
AUSF	*	*			AND WEISSWEIN BEH>2L ALKOHOL>13-15%									
2204 29 82					HL				HL					
AND WEIN QBA BEH>2L ALKOHOL>13-15%					EINF	9518*	955*							
HL				HL	GEW DT	9519								
EINF	*	*			AUS LG	30	7							
AUSF	*	*			EU	9588	979							
2204 29 83					ITAL	1876	183							
AND WEISSWEIN BEH>2L ALKOHOL>13-15%					GRIECH	7505	757							
HL				HL	AUSF	4*	3*							
EINF	278*	66*			GEW DT	4								
GEW DT	278				EU	2	1							
EU	7	2												
AUSF	*	*												

Spezialhandel nach Waren

Wichtigste Ursprungs- und Bestimmungs-Länder	JANUAR 1999				Wichtigste Ursprungs- und Bestimmungs-Länder	JANUAR 1999				Wichtigste Ursprungs- und Bestimmungs-Länder	JANUAR 1999								
	dt = 100kg	1000 DM	dt = 100kg	1000 DM		dt = 100kg	1000 DM	dt = 100kg	1000 DM		dt = 100kg	1000 DM	dt = 100kg	1000 DM					
2204 30 98					2205 10 10					2206 00 39									
AND TRAUBENMOST DICHTER >1,33 ALK >1%					WERMUTWEIN AROMAT WEIN <2L ALK <18%					AND GEFROREN GETRAENKE SCHAEUMEND									
HL				HL				HL				HL							
EINF 54*	17*			EINF 13075*	5541*			EINF 514*	174*			EINF 813	140						
GEW DT 54				GEW DT 13075				GEW DT 514				SPAN 2769	234						
EU 54	17			AUS LG 20	11			EU 372	80			SCHWED 1415	154						
AUSF *	*			EU 13050	5519			JAPAN 142	94			OESTER 1835	159						
				FRANKR 561	76			AUSF 5521*	1529*			BELGI 24631	1657						
				ITAL 12460	5439			GEW DT 5521				SLOWEN 352	58						
				AUSF 14622*	2929*			EU 4745	1360			SKOREA 134	60						
				GEW DT 14621				G BRIT 4586	1317										
				EU 13986	2707			LITAU 290	58										
				FRANKR 228	102														
				NIEDL 7116	976														
				G BRIT 1018	287														
				FINNL 460	171														
				OESTER 2381	387														
				BELGI 2626	736														
2205 10 90					2205 90 10					2206 00 51					2207 20 00				
WERMUTWEIN AROMAT WEIN <2L ALK >18%					WERMUTWEIN AROMAT WEIN >2L ALK <18%					APFEL- BIRNENWEIN IN BEHAELTNIS <2L					AND ETHYLALKOHOL BRANNTW VERGAELT				
HL				HL				HL				HL				HL			
EINF 12*	9*			EINF 38988*	2631*			EINF 137*	24*			EINF 42265*	3996*			EINF 42265*	3996*		
GEW DT 12				GEW DT 38988				GEW DT 136				GEW DT 34732				GEW DT 42265	3996		
EU 12	9			EU 5978	483			EU 132	21			EU 42265	3996			FRANKR 38211	3545		
AUSF *	*			ITAL 2812	252			AUSF 223*	30*			FRANKR 38211	3545			NIEDL 2393	306		
				OESTER 1522	111			EU 139	16			BELGI 1861	145			AUSF 11842*	1321*		
				TUERK 10775	795							EV 429	67			GEW DT 11472			
				ZYPERN 22236	1353							EU 10307	1141						
				AUSF 66*	24*							SPAN 1655	170						
				GEW DT 66								BELGI 7103	813						
				EU 20	10							SCHWZ 520	75						
2205 90 90					2206 00 81					2206 00 89					2208 20 12				
WERMUTWEIN AROMAT WEIN >2L ALK >18%					APFEL- BIRNENWEIN IN BEHAELTNIS >2L					ANDERE GEGORENE GETRAENKE IN BEH <2L					COGNAC IN BEHAELTNIS <2L				
HL				HL				HL				HL ALK 100%				HL ALK 100%			
EINF *	*			EINF *	*			EINF 451*	254*			EINF 2084*	11884*			EINF 2084*	11884*		
AUSF *	*			AUSF 4*	1*			GEW DT 453				GEW DT 5122				GEW DT 2084	11884		
				EU 4	1			AUS LG 35	17			EU 2084	11884			FRANKR 2084	11884		
								USA 169	113			AUSF 194*	2180*						
								JAPAN 76	63			GEW DT 417							
								AUSF 2135*	637*			EU 90	861						
								EU 2052	548			NIEDL 57	174						
								G BRIT 1187	365			OESTER 10	93						
								OESTER 728	144			BELGI 20	571						
												SCHWZ 16	182						
												TSCHE 12	95						
												SCHIFF 52	537						
2206 00 10					2206 00 89					2206 00 89					2208 20 14				
TRESTERWEIN					ANDERE GEGORENE GETRAENKE IN BEH >2L					APFEL- BIRNENWEIN IN BEHAELTNIS >2L					ARMAGNAC IN BEHAELTNIS <2L				
HL				HL				HL				HL ALK 100%				HL ALK 100%			
EINF *	*			EINF 1194*	314*			EINF *	*			EINF 104*	595*			EINF 104*	595*		
AUSF *	*			GEW DT 1195				AUSF 4*	1*			GEW DT 265				GEW DT 104	595		
				EU 17	8			EU 4	1			EU 104	595			FRANKR 104	595		
												AUSF 5*	69*						
												GEW DT 12							
												EU 1	8						
2206 00 31					2207 10 00					2207 10 00					2208 20 26				
APFELWEIN BIRNENWEIN SCHAEUMEND					ETHYLALKOHOL ALKGEH >80% UNVERGAELT					ETHYLALKOHOL ALKGEH >80% UNVERGAELT					GRAPPA IN BEHAELTNIS <2L				
HL				HL				HL				HL ALK 100%				HL ALK 100%			
EINF 244*	50*			EINF 44816*	4243*			EINF *	*			EINF 1244*	2478*			EINF 1244*	2477*		
GEW DT 244				GEW DT 39612				AUSF 4*	1*			GEW DT 2713				GEW DT 1244	2477		
EU 236	46			EV 555	65			EU 4	1			EU 1244	2477			AUSF 7*	23*		
AUSF 3239*	714*			EU 43045	4039			EU 242	205			ITAL 1244	2477			GEW DT 17			
GEW DT 3239				FRANKR 24003	2191			EU 789	51			AUSF 17	5			EU 4	5		
EU 3239	714			NIEDL 6436	524			JAPAN 242	205			EU 1244	2477						
G BRIT 2831	668			ITAL 1501	357			AUSF 39*	23*			FRANKR 104	595						
				OESTER 3967	254			GEW DT 39											
				DAENM 1413	158			EU 17	8										
				OESTER 3616	385														
				BELGI 1898	140														
				TSCHE 540	77														
				USA 1171	120														
				AUSF 38610*	3428*														
				GEW DT 33091															
				EU 37617	3054														
				FRANKR 5364	534														
				NIEDL 412	77														
				ITAL 505	55														

Spezialhandel nach Waren

Wichtigste Ursprungs- und Bestimmungs-Länder	JANUAR 1999		dt - 100kg	1000 DM	Wichtigste Ursprungs- und Bestimmungs-Länder	JANUAR 1999		dt - 100kg	1000 DM	Wichtigste Ursprungs- und Bestimmungs-Länder	JANUAR 1999		dt - 100kg	1000 DM
	dt - 100kg	1000 DM				dt - 100kg	1000 DM				dt - 100kg	1000 DM		
ITAL	319	1851			SCHIFF	9	66			NIEDL	10	66		
GRIECH	3284	17811								AUSF	1*	4*		
SPAN	101	218			2208 30 19					GEW DT	1			
TUERK	141	129			BOURBON-WHISKEY IN BEH>2L									
AUSF	1245*	1560*			HL ALK 100% HL ALK 100%					2208 30 78				
GEW DT	3059				EINF	2531*	1242*			AND SCOTCH-WHISKY BEH >2L				
EU	742	887			GEW DT	4505				HL ALK 100% HL ALK 100%				
NIEDL	30	77			AUS LG	937	444			EINF	473*	166*		
OESTER	232	210			USA	2531	1242			GEW DT	636			
BELGI	455	551			AUSF	*	*			EU	473	166		
TSCHE	128	239			2208 30 32					G BRIT	473	166		
UKRAIN	259	116			PURE MALT-WHISKY IN BEH<2L					AUSF	*	*		
RUSSLD	31	50			HL ALK 100% HL ALK 100%					2208 30 82				
SCHIFF	32	177			EINF	1212*	5006*			AND WHISKY BEHAELTNIS <2L				
2208 20 40					GEW DT	2319				HL ALK 100% HL ALK 100%				
ROHBRAND IN BEHAELTNIS>2L					EU	1211	5004			EINF	222*	740*		
HL ALK 100% HL ALK 100%					G BRIT	1211	5004			GEW DT	567			
EINF	*	*			AUSF	264*	1605*			AUS LG	37	124		
AUSF	*	*			GEW DT	543				EU	67	307		
2208 20 62					EU	174	798			IRLAND	40	246		
COGNAC IN BEHAELTNIS >2L					FRANKR	12	78			USA	45	144		
HL ALK 100% HL ALK 100%					NIEDL	91	395			KANADA	110	289		
EINF	1850*	1519*			OESTER	11	73			AUSF	60*	234*		
GEW DT	3338				BELGI	51	209			GEW DT	138			
EU	1850	1519			SCHWZ	18	136			EU	8	17		
FRANKR	1850	1519			SCHIFF	39	522			TSCHE	18	52		
AUSF	*	*			2208 30 38					SCHIFF	14	96		
2208 20 64					PURE MALT-WHISKY IN BEH>2L					2208 30 88				
ARMAGNAC IN BEHAELTNIS>2L					HL ALK 100% HL ALK 100%					AND WHISKY BEHAELTNIS >2L				
HL ALK 100% HL ALK 100%					EINF	87*	114*			HL ALK 100% HL ALK 100%				
EINF	78*	98*			GEW DT	129				EINF	911*	420*		
GEW DT	109				EU	87	114			GEW DT	1881			
EU	78	98			G BRIT	87	114			AUS LG	643	316		
FRANKR	78	98			AUSF	1*	10*			EU	268	104		
AUSF	*	*			GEW DT	2				G BRIT	268	104		
2208 20 86					EU		1			USA	261	61		
GRAPPA IN BEHAELTNIS >2L					2208 30 52					KANADA	382	255		
HL ALK 100% HL ALK 100%					BLENDEN-WHISKY IN BEH <2L					AUSF	*	*		
EINF	9*	16*			HL ALK 100% HL ALK 100%					2208 40 11				
GEW DT	21				EINF	1943*	5555*			RUM>225G/HL 100%ALK BEH<2L				
EU	9	16			GEW DT	4463				HL ALK 100% HL ALK 100%				
AUSF	*	*			AUS LG	1	5			EINF	167*	149*		
2208 20 87					EU	1939	5545			GEW DT	349			
BRANDY DE JEREZ IN BEH>2L					G BRIT	1939	5545			AUS LG	3	4		
HL ALK 100% HL ALK 100%					AUSF	2901*	8107*			EU	143	108		
EINF	*	*			GEW DT	6835				FRANKR	95	62		
AUSF	*	*			EU	2347	5269			AUSF	526*	808*		
2208 20 89					NIEDL	752	1583			GEW DT	1106			
ANDERER BRANNTWEIN BEH>2L					SCHWED	58	56			EU	288	306		
HL ALK 100% HL ALK 100%					OESTER	21	88			DAENH	151	138		
EINF	3822*	1174*			BELGI	1479	3448			OESTER	37	61		
GEW DT	4436				NORWEG	2	52			BELGI	65	77		
EU	3822	1174			SCHWZ	77	302			TSCHE	142	240		
FRANKR	3796	1147			UNGARN	26	85			SCHIFF	26	125		
AUSF	273*	85*			W RUSS	12	60			2208 40 31				
GEW DT	421				RUSSLD	27	89			RUM TAFFIA >7,9EUR BEH<2 L				
EU	271	77			BRASIL	57	165			HL ALK 100% HL ALK 100%				
ITAL	267	72			A EMIR	86	445			EINF	41*	111*		
2208 30 11					SCHIFF	154	1218			GEW DT	149			
BOURBON-WHISKEY IN BEH<2L					2208 30 58					AUS LG	4	8		
HL ALK 100% HL ALK 100%					BLENDEN-WHISKY IN BEH >2L					BAHAMA	37	103		
EINF	3645*	11088*			HL ALK 100% HL ALK 100%					AUSF	591*	1278*		
GEW DT	8472				EINF	1234*	473*			GEW DT	1468			
AUS LG	2004	4398			GEW DT	1280				EU	6	14		
USA	3645	11088			EU	1234	473			TSCHE	38	81		
AUSF	203*	703*			G BRIT	1234	473			AEGYPT	67	145		
GEW DT	451				AUSF	9*	53*			ANGOLA	46	98		
EU	177	589			GEW DT	21				MOSAMB	46	98		
FRANKR	18	60			EU	2	6			S APR	93	201		
NIEDL	94	339			2208 30 72					A EMIR	77	157		
					AND SCOTCH-WHISKY BEH <2L					THAIL	36	78		
					HL ALK 100% HL ALK 100%					MALAYS	126	272		
					EINF	14*	81*							
					GEW DT	33								
					EU	14	80							

Spezialhandel nach Waren

Wichtigste Ursprungs- und Bestimmungs-Länder	JANUAR 1999				Wichtigste Ursprungs- und Bestimmungs-Länder	JANUAR 1999				Wichtigste Ursprungs- und Bestimmungs-Länder	JANUAR 1999			
	dt = 100kg	1000 DM	dt = 100kg	1000 DM		dt = 100kg	1000 DM	dt = 100kg	1000 DM		dt = 100kg	1000 DM	dt = 100kg	1000 DM
2208 40 39					GEW DT	502				S APR	27 138			
AND RUM TAFFIA BEHAELTN<2L					EU	191 179				AUSF	5027* 14487*			
					NIEDL	191 179				GEW DT	18794			
	HL ALK 100% HL ALK 100%				2208 50 99					EV	1840 1584			
EINF	26*			62*	GENEVER IN BEHAELTNIS >2 L					EU	1730 4917			
GEW DT	66					HL ALK 100% HL ALK 100%				FRANKR	120 339			
AUS LG	20			44						NIEDL	857 2563			
EU	2			6						ITAL	63 218			
AUSF	*			1*						DAENM	38 99			
GEW DT	1									SPAN	14 50			
										FINNL	28 52			
										OESTER	357 682			
										BELGI	247 496			
										SCHWZ	46 184			
										ESTLD	24 63			
										TSCHE	122 495			
										UNGARN	28 77			
										RUSSLD	8 56			
										SLOWEN	135 420			
										KROAT	49 143			
										USA	3658 7027			
										KANADA	33 97			
										JAPAN	44 185			
										SCHIFF	55 468			
										2208 70 90				
										LIKOER IN BEHAELTNIS >2L				
											HL ALK 100% HL ALK 100%			
										EINF	1009*			946*
										GEW DT	3711			
										AUS LG	29 20			
										EU	980 926			
										FRANKR	203 281			
										NIEDL	660 547			
										ITAL	39 97			
										AUSF	2*			6*
										GEW DT	10			
										EU	2 2			
										2208 90 11				
										ARRAK IN BEHAELTNIS < 2 L				
											HL ALK 100% HL ALK 100%			
										EINF	3*			12*
										GEW DT	7			
										EU	3 12			
										AUSF	* *			
										2208 90 19				
										ARRAK IN BEHAELTNIS > 2 L				
											HL ALK 100% HL ALK 100%			
										EINF	14*			10*
										GEW DT	20			
										AUS LG	10 7			
										AUSF	1*			2*
										GEW DT	1			
										EU	1 2			
										2208 90 33				
										PFLAUMBRANNTW USW BEH <2 L				
											HL ALK 100% HL ALK 100%			
										EINF	543*			1355*
										GEW DT	1120			
										PV	3 7			
										AUS LG	19 23			
										EU	420 1143			
										FRANKR	413 1117			
										KROAT	52 91			
										CHILE	59 84			
										AUSF	835*			2339*
										GEW DT	2000			
										EU	815 2206			
										FRANKR	82 104			
										NIEDL	371 1283			
										BELGI	362 818			
										JAPAN	10 52			
										2208 90 38				
										PFLAUMBRANNTW USW BEH>2L				
											HL ALK 100% HL ALK 100%			
										EINF	706*			955*
										GEW DT	995			
										AUS LG	14 6			
										EU	692 949			
										FRANKR	258 354			
2208 40 39					GEW DT	502				S APR	27 138			
AND RUM TAFFIA BEHAELTN<2L					EU	191 179				AUSF	5027* 14487*			
					NIEDL	191 179				GEW DT	18794			
	HL ALK 100% HL ALK 100%				2208 50 99					EV	1840 1584			
EINF	26*			62*	GENEVER IN BEHAELTNIS >2 L					EU	1730 4917			
GEW DT	66					HL ALK 100% HL ALK 100%				FRANKR	120 339			
AUS LG	20			44						NIEDL	857 2563			
EU	2			6						ITAL	63 218			
AUSF	*			1*						DAENM	38 99			
GEW DT	1									SPAN	14 50			
										FINNL	28 52			
										OESTER	357 682			
										BELGI	247 496			
										SCHWZ	46 184			
										ESTLD	24 63			
										TSCHE	122 495			
										UNGARN	28 77			
										RUSSLD	8 56			
										SLOWEN	135 420			
										KROAT	49 143			
										USA	3658 7027			
										KANADA	33 97			
										JAPAN	44 185			
										SCHIFF	55 468			
										2208 70 90				
										LIKOER IN BEHAELTNIS >2L				
											HL ALK 100% HL ALK 100%			
										EINF	1009*			946*
										GEW DT	3711			
										AUS LG	29 20			
										EU	980 926			
										FRANKR	203 281			
										NIEDL	660 547			
										ITAL	39 97			
										AUSF	2*			6*
										GEW DT	10			
										EU	2 2			
										2208 90 11				
										ARRAK IN BEHAELTNIS < 2 L				
											HL ALK 100% HL ALK 100%			
										EINF	3*			12*
										GEW DT	7			
										EU	3 12			
										AUSF	* *			
										2208 90 19				
										ARRAK IN BEHAELTNIS > 2 L				
											HL ALK 100% HL ALK 100%			
										EINF	14*			10*
										GEW DT	20			
										AUS LG	10 7			
										AUSF	1*			2*
										GEW DT	1			
										EU	1 2			
										2208 90 33				
										PFLAUMBRANNTW USW BEH <2 L				
											HL ALK 100% HL ALK 100%			
										EINF	543*			1355*
										GEW DT	1120			
										PV	3 7			
										AUS LG	19 23			
										EU	420 1143			
										FRANKR	413 1117			
										KROAT	52 91			
										CHILE	59 84			
										AUSF	835*			2339*
										GEW DT	2000			
										EU	815 2206			
										FRANKR	82 104			
										NIEDL	371 1283			
										BELGI	362 818			
										JAPAN	10 52			
										2208 90 38				
										PFLAUMBRANNTW USW BEH>2L				
											HL ALK 100% HL ALK 100%			
										EINF	706*			955*
										GEW DT	995			
										AUS LG	14 6			
										EU	692 949			
										FRANKR	258 354			

Spezialhandel nach Waren

Wichtigste Ursprungs- und Bestimmungs-Länder	JANUAR 1999		dt = 100kg	1000 DM	Wichtigste Ursprungs- und Bestimmungs-Länder	JANUAR 1999		dt = 100kg	1000 DM	Wichtigste Ursprungs- und Bestimmungs-Länder	JANUAR 1999		dt = 100kg	1000 DM
	dt = 100kg	1000 DM				dt = 100kg	1000 DM				dt = 100kg	1000 DM		
ITAL	434	595			2208 90 69					2209 00 11				
AUSF	330*	514*			AND ALK GETRAENKE BEH <2 L					WEINESSIG IN BEHAELTNISSEN < 2 L				
GEW DT	735				HL ALK 100%	HL ALK 100%				HL	HL			
EU	329	512			EINF	740*	2499*			EINF	2384*	625*		
FRANKR	305	473			GEW DT	4592				GEW DT	2385			
2208 90 41					AUS LG	15	17			EU	2347	517		
OUZO IN BEHAELTNIS <2L					EU	582	1889			ITAL	2223	573		
HL ALK 100%	HL ALK 100%				FRANKR	82	114			AUSF	739*	232*		
EINF	5097*	8568*			NIEDL	144	700			GEW DT	739			
GEW DT	13369				ITAL	207	762			EU	129	29		
EU	5097	8568			DAENM	71	282			SCHWZ	498	171		
GRIECH	5097	8568			MEXIKO	143	595			2209 00 19				
AUSF	56*	91*			AUSF	235*	797*			WEINESSIG IN BEHAELTNISSEN > 2 L				
GEW DT	139				GEW DT	750				HL	HL			
EU	33	46			EU	131	498			EINF	2587*	305*		
2208 90 45					NIEDL	47	72			GEW DT	2587			
CALVADOS IN BEHAELTNIS<2L					ITAL	16	77			EU	2587	305		
HL ALK 100%	HL ALK 100%				G BRIT	4	202			ITAL	1612	228		
EINF	215*	965*			DAENM	46	89			AUSF	384*	40*		
GEW DT	525				TSCHE	43	108			GEW DT	384			
EU	215	965			SCHIFF	9	58			EU	354	38		
FRANKR	215	965			2208 90 71					2209 00 91				
AUSF	7*	47*			OBSTBRANNTWEIN IN BEH >2 L					AND SPEISESSIG IN BEHAELTNIS < 2 L				
GEW DT	15				HL ALK 100%	HL ALK 100%				HL	HL			
EU	2	8			EINF	520*	383*			EINF	4666*	1335*		
2208 90 48					GEW DT	490				GEW DT	4665			
AND OBSTBRANNTWEIN BEH<2L					EU	520	383			AUS LG	5	1		
HL ALK 100%	HL ALK 100%				FRANKR	520	382			EU	4471	1258		
EINF	100*	220*			AUSF	119*	49*			FRANKR	923	129		
GEW DT	256				GEW DT	151				NIEDL	104	86		
AUS LG	7	14			EU	114	41			ITAL	3439	1039		
EU	93	201			2208 90 74					SCHWZ	11	52		
FRANKR	85	168			AND BRANNTWEIN IN BEH >2 L					AUSF	4530*	679*		
AUSF	67*	149*			HL ALK 100%	HL ALK 100%				GEW DT	4529			
GEW DT	160				EINF	879*	376*			EU	4239	616		
EU	48	77			GEW DT	1926				ITAL	2916	453		
SPAN	41	55			AUS LG	613	252			2209 00 99				
2208 90 52					EU	240	113			AND SPEISESSIG IN BEHAELTNIS > 2 L				
KORN IN BEHAELTNIS <2L					FRANKR	218	97			HL	HL			
HL ALK 100%	HL ALK 100%				MEXIKO	488	172			EINF	970*	179*		
EINF	"	"			BRASIL	149	89			GEW DT	969			
AUSF	100*	130*			AUSF	76*	38*			EU	957	176		
GEW DT	256				GEW DT	167				NIEDL	411	106		
EU	9	12			EU	76	36			AUSF	18365*	614*		
TSCHE	46	60			2208 90 78					GEW DT	18365			
2208 90 57					AND ALK GETRAENKE BEH >2 L					EU	17784	581		
AND BRANNTWEIN IN BEH <2L					HL ALK 100%	HL ALK 100%				FRANKR	1086	55		
HL ALK 100%	HL ALK 100%				EINF	1136*	487*			NIEDL	8602	300		
EINF	2909*	4485*			GEW DT	2464				DAENM	7763	195		
GEW DT	7171				AUS LG	4	4			KAPITEL 23				
AUS LG	221	315			EU	1132	483			RUECKSTAENDE UND ABFAELLE DER LEBENSMIT- TELINDUSTRIE; ZUBEREITETES FUTTER				
EU	1730	2706			NIEDL	350	103			2301 10 00				
ITAL	482	589			GRIECH	775	367			MEHL PELLETS V FLEISCH USW UNGENIESSB				
DAENM	1104	1926			AUSF	2*	5*			DT	DT			
SCHWED	46	81			GEW DT	4				EINF	42032*	1940*		
NORWEG	133	274			EU	2	3			EU	38782	1863		
TUERK	662	960			2208 90 91					FRANKR	11395	224		
POLEN	133	155			ETHYLALK <80X UNVERG < 2 L					NIEDL	18531	991		
USA	27	65			HL ALK 100%	HL ALK 100%				ITAL	882	648		
MEXIKO	88	139			EINF	2*	2*			SCHWZ	3250	77		
HONGK	87	79			GEW DT	2				AUSF	259825*	11924*		
AUSF	472*	1872*			AUSF	2*	8*			EU	112427	4448		
GEW DT	1141				GEW DT	14				FRANKR	5083	447		
EU	248	762			EU	2	4			NIEDL	98924	3242		
NIEDL	53	123			2208 90 99					G BRIT	1744	192		
ITAL	49	122			ETHYLALK <80X UNVERG > 2 L					DAENM	2600	288		
DAENM	38	85			HL ALK 100%	HL ALK 100%				SCHWED	1230	118		
OESTER	71	278			EINF	219*	20*			OESTER	811	78		
BELGI	17	59			GEW DT	216				POLEN	112879	5865		
TSCHE	61	171			EU	219	19			TSCHE	17844	756		
SLOWEN	23	106			AUSF	4*	2*			AEGYPT	16320	834		
SCHIFF	39	255			GEW DT	4								



Spezialhandel nach Waren

Wichtigste Ursprungs- und Bestimmungs-Länder	JANUAR 1999				Wichtigste Ursprungs- und Bestimmungs-Länder	JANUAR 1999				Wichtigste Ursprungs- und Bestimmungs-Länder	JANUAR 1999			
	dt = 100kg	1000 DM	dt = 100kg	1000 DM		dt = 100kg	1000 DM	dt = 100kg	1000 DM		dt = 100kg	1000 DM	dt = 100kg	1000 DM
2301 20 00					EU 18336 387					2303 20 90				
MEHL PELLETS V FISCHEN USW UNGENIESSB					NIEDL 9143 176					BAGASSE U ASFAELLE D ZUCKERGWINNUNG				
EINF 139874* 13219*					DAENM 3687 94					EINF 22586* 136*				
EU 3020 324					2302 40 10					EU 22027 131				
NIEDL 906 68					RUECKST V AND GETREIDE STAERKE <28GHT					FRANKR 10414 73				
DAENM 1208 170					EINF 4655* 117*					AUSF 6044* 74*				
BELGI 538 61					EV 562 71					EU 6044 74				
ISLAND 856 158					EU 4093 46					FRANKR 5672 63				
NORWEG 41832 4188					CHINA 562 71									
FAROER 1032 149					AUSF 4798* 66*									
PERU 93119 8378					EU 4798 66									
AUSF 111617* 11177*					2302 40 90					2303 30 00				
LV 8 18					RUECKST V AND GETREIDE STAERKE >28GHT					TREBER USW AUS BRAUEREIEN BRENNEREIEN				
EU 51310 5841					EINF 1953* 44*					EINF 39599* 443*				
NIEDL 25892 2378					EU 1953 44					EU 9750 336				
G BRIT 10000 1055					AUSF 2534* 28*					FRANKR 5410 317				
DAENM 1846 190					EU 2530 28					TSCHE 24109 87				
FINNL 408 52					2302 50 00					AUSF 162894* 646*				
OESTER 5918 616					RUECKSTAENDE VON HUELSENFRUECHTEN					EU 162894 646				
BELGI 17250 1560					EINF 1530* 69*					FRANKR 4432 70				
TSCHE 7752 894					EU 1508 67					NIEDL 134810 408				
SLOWAK 6063 726					AUSF 52* 8*					DAENM 3287 51				
UNGARN 14411 1700					2303 10 11					BELGI 20207 109				
RUMAEN 1818 186					RUECKST MAISSTAERKEGEW PROTEIN >40GHT									
RUSSLD 9980 460					EINF 5316* 403*					EU 326865 10557				
SLOWEN 960 119					EU 5316 403					NIEDL 319115 10230				
KROAT 632 85					FRANKR 4818 358					OESTER 7684 307				
S HERZ 1543 218					AUSF 891* 76*					USA 430 180				
BR JUG 6978 872					POLEN 871 73					BRASIL 827032 19245				
					2303 10 19					ARGENT 773959 21423				
2302 10 10					RUECKST MAISSTAERKEGEW PROTEIN <40GHT					AUSF 1583503* 51002*				
RUECKSTAENDE V MAIS STAERKEGHT <35GHT					EINF 5316* 403*					EU 1007988 31865				
EINF 122401* 2115*					EU 5316 403					FRANKR 13560 520				
EU 122401 2115					FRANKR 4818 358					NIEDL 55263 1677				
NIEDL 120070 2074					AUSF 891* 76*					G BRIT 138301 4079				
AUSF 19258* 355*					POLEN 871 73					DAENM 286177 8761				
EU 19258 355					2303 10 19					SCHWED 22500 637				
NIEDL 7990 100					RUECKST MAISSTAERKEGEW PROTEIN <40GHT					FINNL 77977 2274				
SCHWED 11268 258					EINF 163702* 2781*					OESTER 414210 13917				
					EU 29938 577					ISLAND 1950 53				
2302 10 90					FRANKR 10078 179					SCHWZ 19297 742				
RUECKSTAENDE V MAIS STAERKEGHT >35GHT					OESTER 18118 363					POLEN 274417 8726				
EINF 8857* 187*					USA 122848 2077					TSCHE 275297 9438				
EU 8857 187					MALAYS 10108 116					SLOWAK 2002 72				
FRANKR 3838 87					AUSF *					UNGARN 2552 106				
NIEDL 8022 100					2303 10 90									
AUSF 1162* 29*					AND RUECKSTAENDE MAISSTAERKEGWINNUNG					2305 00 00				
EU 1162 29					EINF 13669* 406*					DELKUCHEN AND RUECKST ERDNUSSELGEW				
2302 20 10					EU 4113 309					EINF 5452* 79*				
RUECKSTAENDE V REIS STAERKEGHT <35GHT					FRANKR 1872 73					AUS LG 241 11				
EINF *					NIEDL 2234 233					EU 5211 68				
AUSF 7305* 148*					POLEN 9886 97					AUSF 153* 1*				
EU 7305 148					AUSF 286407* 3797*					EU 153 1				
NIEDL 4344 88					EU 270826 2108					2306 10 00				
BELGI 2961 60					NIEDL 263978 1313					DELKUCHEN USW AUS BAUMWOLLSAMEN				
2302 20 90					ITAL 940 133					EINF *				
RUECKSTAENDE V REIS STAERKEGHT >35GHT					SCHWED 5911 662					AUSF *				
EINF *					SCHWZ 14684 1566					2306 20 00				
AUSF 280* 8*					SKOREA 720 104					DELKUCHEN USW AUS LEINSAMEN				
EU 280 8					2303 20 11					EINF 2173* 44*				
2302 30 10					AUSG ZUCKERRUEBSCHNITZ TROCKM > 87GHT					EU 2173 44				
RUECKST V WEIZEN STAERKEGHEALT <28GHT					EINF 83530* 1380*					AUSF 94474* 2209*				
EINF 27169* 992*					EU 10238 162					EU 94474 2209				
EU 27169 992					NIEDL 3581 70					NIEDL 23658 585				
FRANKR 11628 151					OESTER 6070 90					OESTER 6156 225				
NIEDL 11830 161					TSCHE 73292 1218					BELGI 63660 1373				
G BRIT 3024 278					AUSF 7144* 97*					2306 30 00				
BELGI 800 400					EU 7144 97					DELKUCHEN USW AUS SONNENBLUMENKERNEN				
AUSF 150725* 2301*					NIEDL 6755 86					EINF 100892* 1613*				
EU 150675 2292					2303 20 18					EU 14232 222				
NIEDL 121060 1851					AUSG ZUCKERRUEBSCHNITZ TROCKM < 87GHT					NIEDL 6334 84				
ITAL 11974 169					EINF 23367* 271*					OESTER 7898 138				
IRLAND 12603 180					EU 10238 162					TSCHE 6577 84				
2302 30 90					NIEDL 3581 70					UNGARN 6061 101				
RUECKST V WEIZEN STAERKEGHEALT >28GHT					OESTER 6070 90					UKRAIN 23788 415				
EINF 887* 41*					TSCHE 73292 1218					ARGENT 50236 791				
EU 887 41					AUSF 7144* 97*					AUSF 251252* 3124*				
AUSF 18354* 393*					EU 7144 97					EU 251252 3124				
					NIEDL 6755 86									

Spezialhandel nach Waren

Wichtigste Ursprungs- und Bestimmungs-Laender	JANUAR 1999				Wichtigste Ursprungs- und Bestimmungs-Laender	JANUAR 1999				Wichtigste Ursprungs- und Bestimmungs-Laender	JANUAR 1999				
	dt = 100kg	1000 DM	dt = 100kg	1000 DM		dt = 100kg	1000 DM	dt = 100kg	1000 DM		dt = 100kg	1000 DM	dt = 100kg	1000 DM	
FRANKR 18846 NIEDL 19432 G BRIT 38274	234 2406 485				EU 29385 ITAL 29385	1144 1144				2309 10 13					
2306 40 00 DELKUCHEN USW RAPS- OD RUEBSENSAMEN	EINF 269912*	4723*			2307 00 90 WEINSTEIN ROH					HUNDFUTTERZUB ST<10GHT MILCH>10-50GHT	EINF 2*	1*			
EU 21328 OESTER 19619 POLEN 125189 TSCHE 97308 SLOWAK 26087	391 347 2130 1785 447				EINF * * AUSF 666* 181*					EU 2 1 AUSF 101* 70*					
AUSF 1123647*	21620*			EU 191 47 TSCHE 475 134					EU 12 8						
EU 1123571 FRANKR 158081 NIEDL 585876 G BRIT 92046 DAENM 96292 SCHWED 71716 FINNL 58860 OESTER 2687 BELGI 55936	21602 2980 11136 1769 2070 1460 1070 77 1030			2308 10 00 EICHELN UND ROSSKASTANIEN	EINF 250* 39* AUSF 6* 3* EU 3 2				2309 10 15 HUNDFUTTERZUB ST<10GHT MILCH>50-75GHT	EINF 1695* 172* EU 1695 172 FRANKR 1695 172 AUSF 4* 7* EU 1 1					
2306 50 00 DELKUCHEN USW AUS KOKOSNUESSEN(KOPRA)	EINF 10026*	192*			2308 90 11 TRAUBENTRESTER ALK<4.3% TROCKM >40GHT					HUNDEFUTTERZUB ST <10GHT MILCH >75GHT	EINF * * AUSF 632* 118*				
EU 25 INDONE 2500 PHILIP 7501	1 53 138				EINF * * AUSF * * EU 2717 57				2309 10 19	EU 629 114 FRANKR 397 70					
AUSF 34067*	766*			2308 90 19 ANDERER TRAUBENTRESTER	EINF * * AUSF * *				2309 10 31	HUNDFUTTERZUB ST>10-30GHT MILCH<10GHT	EINF 24341* 7679*				
EU 34067 NIEDL 34067	766 766			2308 90 30 TRESTER (AUSGENOMMEN TRAUBENTRESTER)	EINF 212466* 4500*				EU 12710 1980 FRANKR 6092 699 NIEDL 5802 552 G BRIT 578 666 BELGI 196 56 LIECHT 1990 2075 UNGARN 284 179 USA 8868 3328 AUSF 41366* 6778*						
2306 60 00 DELKUCHEN USW AUS PALMNUESSEN -KERNEN	EINF 605620*	7880*			EU 1737 54 NIEDL 1737 54 POLEN 2868 95 USA 201790 3635 BRASIL 459 56 ARGENT 3540 353 ISRAEL 1641 274 AUSF 2720* 58* EU 2717 57				FRANKR 11696 1993 NIEDL 11999 1729 ITAL 623 73 G BRIT 1166 397 DAENM 2189 302 SCHWED 1538 238 FINNL 119 184 OESTER 3334 530 BELGI 3297 551 NORWEG 1569 227 SCHWZ 532 130 TSCHE 626 88						
EU 42699 NIEDL 42699 ELFBK 14895 INDONE 361626 MALAYS 186400	623 623 303 4633 2321				2308 90 90 AND PFLANZL STOFFE USW FUTTERZWECKE	EINF 101212* 1798*				2309 10 33	HUNDFUTTER ST>10-30GHT MILCH>10-50GHT	EINF 14* 4* EU 14 4 AUSF * *			
AUSF * *					EU 67435 1241 NIEDL 46378 784 DAENM 17277 418 TSCHE 6516 162 USA 26407 382 AUSF 14139* 238* EU 14111 146 NIEDL 8364 77 ITAL 5687 54				2309 10 39	HUNDFUTTERZUB ST>10-30GHT MILCH>50GHT	EINF * * AUSF * *				
2306 70 00 DELKUCHEN AUS MAISKEIMEN	EINF 19999*	393*			2309 10 11 HUNDEFUTTERZUB ST <10GHT MILCH <10GHT	EINF 241892* 41699*				EU 208947 31932 FRANKR 17953 1839 NIEDL 117742 19023 ITAL 1185 124 G BRIT 4106 244 IRLAND 6558 394 DAENM 62087 10211 OESTER 205 96 LIECHT 11742 3790 SCHWZ 745 441 LITAU 11618 3242 USA 3065 1060 THAIL 1816 533 AUSF 58684* 10434*					
USA 19999	393				EU 41424 7539 FRANKR 1485 253 NIEDL 4688 1018 ITAL 5196 1265 G BRIT 225 70 DAENM 7945 1067 SPAN 328 120 SCHWED 9516 1330 FINNL 3421 515 OESTER 4753 1064 BELGI 3845 841 NORWEG 4499 627 SCHWZ 5624 1261 TSCHE 1186 165 RUSSLD 4405 447 SLOWEN 285 71 USA 283 144					2309 10 51	HUNDEFUTTERZUB ST >30GHT MILCH <10GHT	EINF 83523* 10609*			
AUSF * *										EU 74109 8145 FRANKR 34356 3691 NIEDL 27279 2594 G BRIT 2068 372 IRLAND 1330 149 SPAN 587 122 BELGI 8306 1173 SCHWZ 24 69 UNGARN 2538 750 USA 6791 1835 AUSF 44280* 7583*					
2306 90 11 OLIVENDELKUCHEN OLIVENDELGEHALT <3GHT	EINF * * AUSF * *									EU 33848 5808 FRANKR 5115 824 NIEDL 12113 1959 ITAL 892 185 G BRIT 589 157 DAENM 1912 311 GRIECH 954 158 PORTUG 241 69 SPAN 1231 222 SCHWED 2088 359 FINNL 957 190 OESTER 3135 523					
2306 90 19 OLIVENDELKUCHEN OLIVENDELGEHALT >3GHT	EINF * * AUSF * *														
2306 90 90 DELKUCHEN RUECKST V AND DELSAATEN	EINF 1388* 115* EU 900 41 TUERK 488 74 AUSF 205* 16*														
2307 00 11 WEINTRUB ALKGEN <7.9% TROCKENM >25GHT	EINF 62* 2* EU 62 2 AUSF 170* 2* EU 170 2														
2307 00 19 ANDERER WEINTRUB	EINF * * AUSF 29385* 1144*														



Spezialhandel nach Waren

Wichtigste Ursprungs- und Bestimmungs-Länder	JANUAR 1999		dt = 100kg	1000 DM	Wichtigste Ursprungs- und Bestimmungs-Länder	JANUAR 1999		dt = 100kg	1000 DM	Wichtigste Ursprungs- und Bestimmungs-Länder	JANUAR 1999		dt = 100kg	1000 DM		
	dt = 100kg	1000 DM				dt = 100kg	1000 DM				dt = 100kg	1000 DM			dt = 100kg	1000 DM
2309 90 91 AUSG ZUCKERRUEBENSCHNITZEL MELASSIERT					RUMAEN 1228 378 UKRAIN 1054 111 W RUSS 878 70 RUSSLD 2496 231 KROAT 377 130 AEGYPT 18460 1114 USA 114 95 VENEZU 554 147 SAUDIA 548 175 HONGK 18 175					AUS LG 5859 4169 EU 176 128 GRIECH 176 128 TUERK 4411 3185 BULGAR 1055 892 ALBAN 194 143 MAZED 118 94 AUSF 51* 38* EU 32 18						
2309 90 93 VORMISCHUNGEN					KAPITEL 24 TABAK UND VERARBEITETE TABAKERSATZSTOFFE					2401 10 70 AND TABAK NICHT ENTR DARK-AIR-CURED						
EINF 9992* 2555* EU 9770 2489 NIEDL 5543 981 IRLAND 178 134 DAENM 516 381 OESTER 404 226 BELGI 3130 766 AUSF 41041* 16134* EU 3219 4723 FRANKR 193 178 NIEDL 1499 3625 DAENM 829 372 SPAN 94 97 SCHWED 305 69 OESTER 130 144 BELGI 117 181 LITAU 1267 142 POLEN 18367 2591 TSCH 7319 1046 SLOWAK 2825 388 UNGARN 1332 285 RUMAEN 1852 202 W RUSS 1096 483 SLOWEN 62 51 AEGYPT 180 121 S AFR 445 616 USA 2814 3291 KANADA 10 57 MEXIKO 180 144 KOLUMB 110 128 ARGENT 100 79 PAKIST 240 221 THAIL 680 576 INDONE 100 80 MALAYS 20 59 PHILIP 20 71 CHINA 340 442 TAIWAN 29 96					2401 10 10 TABAK NICHT ENTR FLUE-CURED VIRGINIA EINF 231* 120* AUS LG 18 9 EU 216 111 ITAL 216 111 AUSF 594* 86* EU 594 86 BELGI 594 86 2401 10 20 TABAK NICHT ENTR LIGHTAIRCURED BURLEY EINF 3247* 560* AUS LG 2 1 EU 3245 559 FRANKR 3245 559 AUSF * * 2401 10 30 TABAK NICHT ENTR LIGHTAIRCURED MARYLD EINF * * AUSF * * 2401 10 41 TABAK NICHT ENTR FIRE-CURED KENTUCKY EINF 12* 6* AUS LG 12 6 AUSF 202* 68* EU 202 68 NIEDL 202 68 2401 10 49 AND TABAK NICHT ENTRIPPT FIRE-CURED EINF 950* 755* EV 61 48 AUS LG 299 514 EU 451 178 ITAL 451 178 MALAWI 200 63 MEXIKO 35 143 INDONE 242 344 AUSF 138* 322* PV 94 195 EU 44 127 IRLAND 44 127 SRILAN 94 195 2401 10 50 AND TABAK NICHT ENTR LIGHT-AIR-CURED EINF 184* 115* EV 143 90 AUS LG 184 115 INDONE 143 90 AUSF 1* 5* EU 1 5 2401 10 60 ORIENTTABAK NICHT ENTRIPPT SUN-CURED EINF 6035* 4297* EV 241 179					2401 10 80 AND TABAK NICHT ENTRIPPT FLUE-CURED EINF 48* 25* AUS LG 48 25 AUSF * * 2401 10 90 ANDERER TABAK NICHT ENTRIPPT EINF 30* 10* AUS LG 30 10 AUSF 231* 167* EU 53 27 POLEN 71 52 S AFR 107 88 2401 20 10 TABAK ENTRIPPT FLUE-CURED VIRGINIA EINF 51951* 50625* EV 11867 13584 AUS LG 33019 36866 KENIA 106 81 TANSAN 7580 5158 SIMBAB 15120 12337 USA 15258 20023 KANADA 100 97 BRASIL 13630 12833 AUSF 4791* 3707* EU 4761 3580 NIEDL 3255 2394 ITAL 72 57 BELGI 1422 1222 2401 20 20 TABAK ENTRIPPT LIGHT-AIR-CURED BURLEY EINF 15548* 18078* EV 2964 3636 AUS LG 14890 17734 EU 658 344 ITAL 658 344 SIMBAB 90 54 MALAWI 2831 2226 USA 7947 11946 GUATEM 1161 1057 BRASIL 2500 2253 SKOREA 164 154 AUSF 1700* 1226* EU 1590 1130 NIEDL 1590 1130 POLEN 89 74 2401 20 30 TABAK ENTRIPPT LIGHT-AIR-CURED MARYLD EINF 514* 754* EV 508 745 AUS LG 514 754 USA 514 754 AUSF * *						
2309 90 95 FUTTERZUB CHOLINCLND>49%																
KG/CSH14CLND KG/CSH14CLNO																
EINF 279020* 714* EU 279020 714 NIEDL 201000 433 ITAL 33600 185 BELGI 34420 94 AUSF 10258* 36* EU 1299 4 2309 90 97 ANDERE FUTTERZUBEREITUNGEN																
DT DT																
EINF 134292* 11783* AUS LG 3538 151 EU 128927 11250 FRANKR 26586 3507 NIEDL 22785 2486 ITAL 1122 413 IRLAND 1105 365 DAENM 933 444 SCHWED 12441 617 FINNL 51646 2231 OESTER 8658 248 BELGI 5541 815 POLEN 213 61 S AFR 4684 218 USA 405 185 AUSF 141654* 10038* EU 108429 5283 FRANKR 1068 186 NIEDL 68602 2218 ITAL 806 122 G BRIT 72 119 DAENM 26449 1416 GRIECH 1502 294 OESTER 5072 532 BELGI 4409 351 SCHWZ 1318 346 TUERK 1161 136 LITAU 309 58 POLEN 753 187 TSCH 390 57 UNGARN 540 375																

Spezialhandel nach Waren

Wichtigste Ursprungs- und Bestimmungs-Laender	JANUAR 1999		dt = 100kg	1000 DM	Wichtigste Ursprungs- und Bestimmungs-Laender	JANUAR 1999		dt = 100kg	1000 DM	Wichtigste Ursprungs- und Bestimmungs-Laender	JANUAR 1999		dt = 100kg	1000 DM
	dt = 100kg	1000 DM				dt = 100kg	1000 DM				dt = 100kg	1000 DM		
2401 20 41					UNCARN	58	82			EU	2542446	82834		
TABAK ENTRIPPT FIRE-CURED KENTUCKY					RUMAEN	1882	1215			FRANKR	259872	13889		
EINF	226*	215*			MAZED	41	51			NIEDL	773226	20861		
AUS LG	46	26			2401 30 00					ITAL	263202	11684		
MALAWI	180	189			TABAKARFAELLE					IRLAND	230685	1120		
AUSF	*	*			EINF	14891*	1796*			DAENM	17101	801		
2401 20 49					EV	4473	593			GRIECH	1448885	3731		
AND TABAK ENTRIPPT FIRE-CURED					AUS LG	12351	1544			SPAN	981210	28543		
EINF	67*	64*			EU	1276	117			OESTER	53165	2063		
AUS LG	67	54			GRIECH	1248	112			BELGI	8630	119		
INDONE	60	50			SIMBAB	2598	306			CEUTA	13200	428		
AUSF	*	*			MALAWI	914	90			ISLAND	4030	231		
2401 20 50					USA	3595	432			SCHWZ	2581	162		
AND TABAK ENTRIPPT LIGHT-AIR-CURED					BRASIL	3490	437			ANDORR	5800	141		
EINF	3169*	2456*			ARGENT	1042	155			TUERK	31750	1401		
EV	1604	1166			CHINA	759	119			LETTLD	24050	563		
AUS LG	3113	2404			AUSF	6018*	1559*			POLEN	10020	238		
SAMBIA	133	90			EV	4824	1366			TSCHE	122542	6261		
MALAWI	142	98			EU	855	123			SLOWAK	3192	90		
MEXIKO	1129	980			NIEDL	855	123			UNGARN	4750	132		
ARGENT	817	708			NORWEG	190	50			RUMAEN	21256	702		
INDIEN	297	168			UKRAIN	972	283			BULGAR	12100	343		
THAIL	460	255			RUSSLD	3812	1071			UKRAIN	88360	1207		
AUSF	2537*	2821*			2402 10 00					MOLDAU	269524	5918		
EV	2529	2515			ZIGARREN -RILLOS TABAK ENTHALT					RUSSLD	274219	6945		
EU	8	6			1000 ST					ARMEN	1800	65		
RUSSLD	2430	2397			1000 ST					ASERB	12070	299		
USBEK	99	118			EINF	32535*	9164*			KASACH	3900	181		
2401 20 60					GEW DT	576				SLOWEN	41350	2467		
ORIENTTABAK ENTRIPPT SUN-CURED					PV	620	61			KROAT	1260	57		
EINF	*	*			AUS LG	394	946			B HERZ	1755	66		
AUSF	736*	752*			EU	27789	6218			BR JUG	10700	345		
EU	736	752			NIEDL	19738	3838			MAZED	8900	465		
NIEDL	736	752			G BRIT	1020	239			DSBUTI	8800	98		
2401 20 70					IRLAND	935	279			USA	15602	584		
AND TABAK ENTRIPPT DARK-AIR-CURED					DAENM	4363	1294			ZYPERN	10380	272		
EINF	197*	132*			SPAN	930	134			IRAN	15980	666		
EV	46	28			OESTER	372	158			WJ GAZ	4500	70		
AUS LG	195	115			BELGI	766	253			THAIL	34640	1579		
AUSF	*	*			SLOWAK	620	61			SINGAP	43282	1882		
2401 20 80					HONDUR	931	581			SKOREA	90000	2182		
AND TABAK ENTRIPPT FLUE-CURED					NICARA	45	72			JAPAN	157730	3278		
EINF	8398*	5776*			COSTA	15	54			TAIWAN	394372	19447		
EV	6087	4103			KUSA	414	940			HONGK	16510	1484		
AUS LG	8388	5765			DOM RP	2348	1056			AUSTRL	420	52		
SLOWEN	252	134			AUSF	27528*	7423*			SCHIFF	33546	5265		
UGANDA	245	182			GEW DT	511				2402 90 00				
TANSAN	500	397			EU	23342	5530			AND ZIGARREN ZIGARILLOS ZIGARETTEN				
SIMBAB	375	352			FRANKR	9093	1622			DT		DT		
BRASIL	104	98			NIEDL	2339	470			EINF	62*	197*		
ARGENT	2511	1918			ITAL	3510	1548			EU	62	197		
INDIEN	1935	1196			G BRIT	844	254			NIEDL	62	197		
THAIL	501	355			IRLAND	449	71			AUSF	*	*		
PHILIP	848	551			DAENM	300	130			2403 10 10				
CHINA	799	412			GRIECH	720	185			RAUCHTABAK UMSCHLIESSUNG <500G				
JAPAN	180	95			PORTUG	418	94			EINF	6830*	14284*		
AUSF	*	*			SPAN	432	177			EU	6830	14284		
2401 20 90					SCHWED	808	104			NIEDL	4684	8050		
ANDERER TABAK ENTRIPPT					OESTER	3874	767			G BRIT	65	303		
EINF	402*	3046*			BELGI	563	98			IRLAND	810	2383		
PV	192	300			SCHWZ	171	151			DAENM	658	2367		
AUS LG	4	1			TSCHE	247	69			SCHWED	26	149		
EU	71	42			SLOWEN	108	80			BELGI	687	1032		
SCHWZ	111	84			USA	2299	435			AUSF	1252*	2727*		
MEXIKO	10	138			TAIWAN	245	94			EU	1196	2410		
KOLUMB	95	241			SCHIFF	889	1014			FRANKR	30	83		
INDONE	115	2841			2402 20 10					NIEDL	211	357		
AUSF	3429*	2934*			ZIGARETTEN TABAK NELKEN ENTH					DAENM	44	76		
EV	3337	2862			1000 ST					SCHWED	368	900		
EU	92	72			1000 ST					OESTER	156	332		
IRLAND	71	59			EINF	386*	9*			BELGI	325	508		
SCHWZ	1491	1350			GEW DT	5				TSCHE	15	57		
TSCHE	165	164			AUSF	*	*			SCHIFF	18	210		
					2402 20 90					2403 10 90				
					AND ZIGARETTEN TABAK ENTHALT					RAUCHTABAK UMSCHLIESSUNG >500G				
					1000 ST					EINF	1097*	1444*		
					1000 ST					EU	1082	1424		
					EINF	1234381*	28591*			NIEDL	822	889		
					GEW DT	13868				DAENM	75	132		
					AUS LG	31	4			BELGI	185	403		
					EU	1232730	28495			AUSF	1476*	1170*		
					NIEDL	709872	17089			EV	299	294		
					G BRIT	18628	1113			EU	1065	795		
					DAENM	4400	326			NIEDL	1000	788		
					FINNL	1630	63			TSCHE	115	117		
					OESTER	416099	8464			RUSSLD	77	60		
					BELGI	81520	1423			SLOWEN	200	179		
					USA	1244	71			2403 91 00				
					AUSF	4303903*	148637*			HOMOGENISIERT OD REKONSTIT TABAK				
					GEW DT	52920				EINF	6266*	2690*		
					EV	1574958	52976			EV	125	45		
										PV	73	64		
										AUS LG	5429	1949		
										EU	432	189		



Spezialhandel nach Waren

Wichtigste Ursprungs- und Bestimmungs-Länder	JANUAR 1999		dt = 100kg	1000 DM	Wichtigste Ursprungs- und Bestimmungs-Länder	JANUAR 1999		dt = 100kg	1000 DM	Wichtigste Ursprungs- und Bestimmungs-Länder	JANUAR 1999		dt = 100kg	1000 DM
	dt = 100kg	1000 DM				dt = 100kg	1000 DM				dt = 100kg	1000 DM		
OESTER	11690	196			2508 20 00					G BRIT	10493	311		
BELGI	11603	109			BLEICH- UND WALKERDEN					BELGI	20696	122		
TSCHE	6809	462			EINF	3788*	204*			AUSF	6413*	170*		
2506 21 00					EU	3224	128			EU	3003	66		
QUARZITE ROH ODER GROB BEHAUEN					SPAN	1967	70			TSCHE	1616	61		
EINF	2989*	176*			AUSF	436*	40*			2510 10 00				
EU	1166	96			EU	124	8			NAT CALCIUMPHOSPHATE USW NICHT GEMAHL				
AUSF	13*	3*			2508 30 00					EINF	62893*	656*		
EU	13	3			FEUERFESTER TON UND LEHM					EU	1503	56		
2506 29 00					EINF	2523*	160*			NIEDL	1501	53		
ANDERE QUARZITE					EU	2396	141			RUSSLD	29922	308		
EINF	261*	70*			FRANKR	1616	56			ISRAEL	31466	294		
EU	222	24			NIEDL	780	86			AUSF	*	*		
AUSF	113*	5*			AUSF	13499*	269*			2510 20 00				
EU	113	5			EU	12206	186			NATUERL CALCIUMPHOSPHATE USW GEMAHLEN				
2507 00 20					ITAL	6123	72			EINF	261*	13*		
KAOLIN					OESTER	4916	86			EU	266	4		
EINF	393541*	11283*			2508 40 00					AUSF	*	*		
EU	244296	7396			ANDERER TON UND LEHM					2511 10 00				
FRANKR	14860	209			EINF	24783*	374*			NATUERLICHES BARIUMSULFAT (BARYT)				
NIEDL	46803	1220			EU	18049	146			EINF	224960*	3222*		
G BRIT	86234	3529			G BRIT	846	62			EU	26232	626		
SPAN	17000	366			USA	2116	168			NIEDL	24724	690		
BELGI	79664	2073			AUSF	763286*	6209*			BULGAR	11604	126		
TSCHE	47186	843			EU	736607	6549			INDIEN	58901	802		
USA	61786	2067			FRANKR	166066	907			CHINA	128023	1669		
BRASIL	40041	971			NIEDL	267963	1268			AUSF	11178*	726*		
AUSF	569726*	10766*			ITAL	216021	1668			EU	7303	483		
EU	626120	9331			G BRIT	11617	1009			FRANKR	1466	90		
FRANKR	39366	756			SPAN	3166	71			NIEDL	1660	107		
NIEDL	66060	813			OESTER	3866	108			G BRIT	1104	76		
ITAL	211176	3948			BELGI	74906	460			DAENM	670	61		
G BRIT	3227	97			SCHWZ	3961	89			2511 20 00				
SCHWED	8200	167			TUERK	2604	113			NATUERL BARIUMCARBONAT AUCH GEBRANNT				
FINNL	11096	216			POLEN	9220	140			EINF	252*	7*		
OESTER	172977	3080			UNGARN	1616	52			EU	252	7		
BELGI	7734	167			SLOWEN	2691	68			AUSF	106*	6*		
BELGI	19661	647			2508 50 00					2512 00 00				
POLEN	8702	228			ANDALUSIT CYANIT UND SILLIMANIT					KIESELGUR TRIPEL USW AUCH GEBRANNT				
TSCHE	1266	63			EINF	15656*	623*			EINF	26957*	1669*		
UNGARN	1474	56			EU	763	24			AUS LG	414	22		
UNGARN	1474	56			S AFR	13884	562			EU	7203	390		
RUMAEN	5626	184			AUSF	1024*	66*			FRANKR	3186	204		
SLOWEN	2582	86			2508 60 00					DAENM	2382	94		
KROAT	1463	67			MULLIT					TSCHE	921	60		
2507 00 80					EINF	1398*	226*			USA	13676	812		
ANDERER KAOLINHALTIGER TON UND LEHM					EU	360	44			MEXIKO	2108	213		
EINF	71966*	1662*			KANADA	618	164			AUSF	3600*	300*		
EU	33126	701			AUSF	3066*	296*			EU	2108	128		
NIEDL	13326	384			EU	2169	168			RUSSLD	486	64		
G BRIT	17717	268			SPAN	612	90			2513 11 00				
TSCHE	6314	93			SCHWZ	160	60			BIMSSTEIN ROH GEBROCHENER BIMSSTEIN				
USA	31094	807			2508 70 10					EINF	3966*	27*		
BRASIL	1420	61			SCHAMOTTE-KOERNUNGEN					EU	3961	12		
AUSF	26632*	610*			EINF	26680*	701*			AUSF	314969*	619*		
EU	14036	176			EU	7036	216			EU	314969	619		
NIEDL	11332	89			FRANKR	4180	147			NIEDL	314969	619		
ITAL	1763	62			ITAL	2272	64			2513 19 00				
SCHWZ	8368	271			TSCHE	14496	190			ANDERER BIMSSTEIN				
POLEN	2484	127			USA	6136	244			EINF	2948*	216*		
2508 10 00					CHINA	3014	61			EU	1778	126		
BENTONIT					AUSF	8973*	386*			ITAL	1183	93		
EINF	176316*	3366*			EU	8606	361			USA	720	63		
EU	97287	2067			ITAL	6616	224			AUSF	14667*	61*		
FRANKR	1961	116			2508 70 90					EU	14472	61		
NIEDL	19091	632			TON-DINASMASSEN					2513 20 00				
ITAL	7667	260			EINF	36*	1*			SCHMIRGEL NATUERL KORUND GRANAT USW				
G BRIT	3672	226			AUSF	1646*	63*			EINF	4266*	174*		
GRIECH	61261	661			2509 00 00									
SPAN	3669	94			KREIDE									
BELGI	86	77			EINF	173791*	1766*							
TUERK	36727	463			EU	173774	1768							
TSCHE	8609	106			FRANKR	141069	1267							
USA	2833	176												
MEXIKO	27812	473												
CHINA	3707	66												
AUSF	41261*	2161*												
EU	29609	1401												
FRANKR	2240	162												
NIEDL	16289	829												
DAENM	2272	109												
SCHWED	2270	89												
OESTER	2221	102												
SCHWZ	3773	230												
POLEN	3242	203												
TSCHE	2130	136												
RUSSLD	773	76												

Spezialhandel nach Waren

Wichtigste Ursprungs- und Bestimmungs-Länder	JANUAR 1999		dt = 100kg	1000 DM	Wichtigste Ursprungs- und Bestimmungs-Länder	JANUAR 1999		dt = 100kg	1000 DM	Wichtigste Ursprungs- und Bestimmungs-Länder	JANUAR 1999		dt = 100kg	1000 DM
	dt = 100kg	1000 DM				dt = 100kg	1000 DM				dt = 100kg	1000 DM		
EU	375	28			SPAN	1590	145			2517 10 20				
USA	409	53			POLEN	1552	58			DOLOMIT UND KALKSTEINE ZERKLEINERT				
INDIEN	3251	87			BRASIL	372	73			EINF	1646*	9*		
AUSF	885*	77*			INDIEN	734	99			EU	250	2		
2514 00 00					AUSF	1390*	103*			AUSF	21391*	44*		
TONSCHIEFER AUCH GROB BEHAUEN USW					EU	1341	98			EU	19718	42		
EINF	7898*	229*			NIEDL	1341	98			2517 10 80				
EU	7450	176			2516 12 90					ANDERE ZERKLEINERTE STEINE				
FRANKR	3825	87			GRANIT GESAEGT ZERTEILT DICKE > 25 CM					EINF	560703*	866*		
NIEDL	3514	78			EINF	11890*	861*			EU	398147	571		
AUSF	9335*	85*			EU	6740	632			FRANKR	44925	70		
EU	9079	79			FRANKR	2185	307			SCHWED	307957	417		
2515 11 00					ITAL	1462	88			BELGI	37853	78		
MARMOR TRAVERTIN ROH OD GROB BEHAUEN					SPAN	1680	140			NORWEG	140510	248		
EINF	3605*	189*			AUSF	650*	28*			AUSF	246308*	480*		
EU	2060	113			2516 21 00					EU	242149	468		
TUERK	1404	64			SANDSTEIN ROH ODER GROB BEHAUEN					NIEDL	156321	363		
AUSF	903*	23*			EINF	7571*	128*			BELGI	48635	59		
EU	661	17			EU	467	20			2517 20 00				
2515 12 20					POLEN	5243	61			MAKADAM AUS SCHLACKEN U AEHNL ABFAELL				
MARMOR TRAVERTIN ZERTEILT DICKE <4CM					AUSF	1975*	20*			EINF	*	*		
EINF	4312*	488*			2516 22 10					AUSF	29481*	26*		
EU	4067	445			SANDSTEIN GESAEGT ZERTEILT DICKE<25CM					EU	29481	26		
ITAL	3504	368			EINF	5077*	308*			2517 30 00				
AUSF	225*	22*			EU	398	7			TEERMAKADAM				
EU	225	22			POLEN	4679	301			EINF	414*	3*		
2515 12 50					AUSF	3209*	229*			EU	414	3		
MARMOR TRAVERTIN ZERTEILT DI >4-25CM					EU	3194	227			AUSF	68202*	315*		
EINF	2866*	173*			NIEDL	1239	81			EU	40298	163		
EU	2804	168			BELGI	1821	122			FRANKR	27194	107		
FRANKR	1460	108			2516 22 90					BELGI	13001	55		
ITAL	1000	54			SANDSTEIN GESAEGT ZERTEILT DICKE>25CM					SCHWZ	24904	152		
AUSF	39*	10*			EINF	2891*	148*			2517 41 00				
EU	39	10			EU	53	4			KOERNUNGEN SPLITTER MEHL AUS MARMOR				
2515 12 90					POLEN	2338	121			EINF	2294589*	28590*		
ANDERER MARMOR TRAVERTIN ZERTEILT					AUSF	232*	18*			EU	1616827	19201		
EINF	*	*			2516 90 10					FRANKR	16876	155		
AUSF	59*	9*			PORPHYR USW GESAEGT ZERT DICKE <25 CM					ITAL	233187	1788		
2515 20 00					EINF	12572*	567*			SPAN	3637	101		
ECAUSSINE AND KALKWERKSTEIN ALABASTER					EU	12248	527			SCHWED	5488	299		
EINF	37552*	228*			NIEDL	2029	67			FINNL	41499	1551		
EU	36877	214			ITAL	9942	416			OESTER	1313136	15246		
OESTER	36137	177			AUSF	7712*	78*			NORWEG	677482	9382		
AUSF	15039*	62*			EU	6259	65			AUSF	36992*	604*		
EU	403	20			NIEDL	5417	55			EU	33764	534		
2516 11 00					2516 90 90					FRANKR	6205	61		
GRANIT ROH ODER GROB BEHAUEN					AND WERKSTEINE GESAEGT USW DICKE>25CM					NIEDL	16655	322		
EINF	72778*	2906*			EINF	24927*	367*			BELGI	8229	95		
EU	30389	1335			EU	11947	318			2517 49 00				
NIEDL	4244	191			NIEDL	9769	275			KOERNUNG SPLITTER USW V AND WERKSTEIN				
ITAL	2930	209			AUSF	20492*	127*			EINF	2016425*	4508*		
SCHWED	13212	592			EU	295	38			EU	357035	1127		
FINNL	2950	209			SCHWZ	17967	67			FRANKR	49303	319		
NORWEG	1192	108			2517 10 10					ITAL	17382	217		
POLEN	8055	85			FELDSTEINE KIES FEUERSTEIN KIESEL					IRLAND	134050	411		
S AFR	10921	405			EINF	2284843*	2989*			DAENM	31179	77		
BRASIL	1364	80			EU	1992450	2493			BELGI	121581	89		
INDIEN	16043	770			FRANKR	1720885	1895			NORWEG	1618091	3275		
AUSF	8792*	169*			NIEDL	98256	278			POLEN	35178	75		
EU	3382	154			DAENM	11688	214			AUSF	1676435*	5915*		
ITAL	837	82			OESTER	56082	87			EU	1557274	5242		
OESTER	2845	72			NORWEG	80390	164			FRANKR	84454	334		
2516 12 10					POLEN	150410	254			NIEDL	1314037	3890		
GRANIT GESAEGT ZERTEILT DICKE < 25 CM					TSCHHE	60192	67			DAENM	11888	96		
EINF	39226*	2461*			AUSF	4784893*	7065*			OESTER	3674	85		
EU	36408	2198			EU	4458131	6455			BELGI	138572	778		
FRANKR	810	101			FRANKR	592351	641			SCHWZ	106359	563		
ITAL	18342	1700			NIEDL	356881	4912			2518 10 00				
PORTUG	15241	208			OESTER	56420	106			DOLOMIT WEDER GEBRANNT NOCH GESINTERT				
					BELGI	440134	791			EINF	155922*	818*		
					SCHWZ	322209	595			EU	98590	447		
										NIEDL	6524	109		
										DAENM	20500	67		
										BELGI	65372	222		
										NORWEG	57232	371		
										AUSF	219021*	514*		



Spezialhandel nach Waren

Wichtigste Ursprungs- und Bestimmungs-Länder	JANUAR 1999		dt - 100kg	1000 DM	Wichtigste Ursprungs- und Bestimmungs-Länder	JANUAR 1999		dt - 100kg	1000 DM	Wichtigste Ursprungs- und Bestimmungs-Länder	JANUAR 1999		dt - 100kg	1000 DM
	dt - 100kg	1000 DM				dt - 100kg	1000 DM				dt - 100kg	1000 DM		
EU	209735	436			EU	19359	1351			AUSF	65078*	1286*		
FRANKR	18348	55			FRANKR	1150	86			EU	61837	1169		
NIEDL	90369	152			NIEDL	5553	319			FRANKR	11867	216		
BELGI	103145	208			ITAL	3740	261			NIEDL	33010	529		
SCHWZ	9109	73			OESTER	8321	622			ITAL	1351	58		
										G BRIT	3153	68		
2518 20 00					2520 10 00					DAENM	5659	112		
DOLOMIT GEBRANNT ODER GESINTERT					GIPSTEIN ANHYDRIT					SCHWED	5137	113		
EINF	23835*	407*			EINF	157524*	354*			SCHWZ	2553	61		
EU	12929	289			EU	111457	299			2522 30 00				
ITAL	1458	101			FRANKR	62575	270			HYDRAULISCHER KALK				
BELGI	10278	135			AUSF	60954*	180*			EINF	12017*	173*		
CHINA	10390	108			EU	33016	71			EU	4191	77		
AUSF	13187*	375*			SCHWZ	22674	60			BELGI	3785	71		
EU	11177	322			2520 20 10					TSCHE	6107	68		
DAENM	5416	118			BAUGIPS					AUSF	17786*	218*		
SCHWED	1785	96			EINF	18650*	192*			EU	17472	208		
2518 30 00					EU	15841	164			NIEDL	14332	170		
DOLOMITSTAMPMASSE					FRANKR	5147	71			2523 10 00				
EINF	443*	28*			OESTER	9144	76			ZEMENTKLINKER				
EU	443	28			AUSF	178304*	1491*			EINF	313692*	2545*		
AUSF	9770*	674*			EU	146816	777			DAENM	52380	331		
EU	6762	446			FRANKR	38826	50			BELGI	12886	81		
FRANKR	1602	92			NIEDL	779	51			LUXEMB	123824	1648		
GRIECH	1666	106			BELGI	103031	542			ESTLD	122475	467		
SPAN	919	98			SCHWZ	4319	113			AUSF	1882*	10*		
S AFR	840	57			POLEN	18361	358			2523 21 00				
2519 10 00					TSCHE	3588	77			WEISSER PORTLANDZEMENT AUCH GEFAERBT				
NATUERL MAGNESIUMCARBONAT (MAGNESIT)					ISRAEL	1411	70			EINF	13452*	293*		
EINF	10603*	301*			2520 20 90					EU	2707	57		
AUS LG	4972	119			ANDERER GIPS					SLOWAK	10570	212		
EU	5623	175			EINF	11351*	185*			AUSF	6764*	217*		
NIEDL	1018	70			EU	10218	138			EU	3771	117		
SPAN	4594	100			FRANKR	1653	52			NIEDL	3155	94		
CHINA	4972	119			AUSF	712098*	4230*			SCHWZ	2868	94		
AUSF	139*	13*			EU	588021	1922			2523 28 00				
EU	60	5			FRANKR	16081	454			ANDERER PORTLANDZEMENT				
2519 90 10					NIEDL	41979	441			EINF	1106544*	10542*		
MAGNESIUMOXID AUSG GEBR NAT MAGNESIT					ITAL	2114	202			EU	94547	1366		
EINF	88388*	4728*			G BRIT	236563	281			FRANKR	78594	1066		
AUS LG	28	4			DAENM	1076	70			OESTER	11108	234		
EU	50138	2284			SCHWED	1064	50			POLEN	557148	4848		
NIEDL	7546	365			OESTER	2801	142			TSCHE	306918	2768		
ITAL	13094	526			BELGI	140714	173			SLOWAK	147934	1560		
G BRIT	2297	277			NORWEG	29526	66			AUSF	941704*	11637*		
IRLAND	8433	574			SCHWZ	14685	315			EU	857855	10906		
SPAN	3596	78			POLEN	40598	905			FRANKR	38260	848		
OESTER	14817	436			TSCHE	7922	189			NIEDL	603823	8076		
USA	1048	111			UNGARN	8814	146			G BRIT	64627	812		
ISRAEL	1010	207			RUMAEN	2032	80			DAENM	43660	62		
CHINA	35211	1748			UKRAIN	1727	104			OESTER	8638	118		
JAPAN	981	361			ISRAEL	1444	61			BELGI	135395	1657		
AUSF	2888*	626*			MALAYS	2761	66			SCHWZ	6264	92		
EU	1637	303			2521 00 00					POLEN	31874	198		
ITAL	370	89			KALKSTEINE 2 HERST V KALK ODER ZEMENT					NIGERI	45166	432		
2519 90 30					EINF	534496*	1097*			2523 30 00				
TOTGEBRANNT (GESINTERTE) MAGNESIA					EU	256986	385			TONERDEZEMENT				
EINF	324944*	9121*			FRANKR	206580	335			EINF	10308*	645*		
AUS LG	15423	371			BELGI	50406	80			EU	2776	281		
EU	77315	2256			POLEN	203628	528			FRANKR	620	60		
NIEDL	75617	2140			TSCHE	73884	184			NIEDL	1756	199		
ITAL	920	55			AUSF	16638*	81*			KROAT	7025	339		
SPAN	778	81			EU	16638	81			AUSF	439*	77*		
TUERK	20186	830			2522 10 00					2523 90 10				
SLOWAK	4962	208			LUFTKALK UNGELOESCHT					HOCHOFENZEMENT				
CHINA	222481	5827			EINF	420871*	4910*			EINF	110993*	988*		
AUSF	32271*	1214*			EU	389052	4660			EU	10920	125		
EU	31384	1149			FRANKR	173752	2349			BELGI	6809	79		
FRANKR	20788	693			BELGI	214335	2298			POLEN	95193	796		
OESTER	8920	407			TSCHE	31559	247			AUSF	355442*	4070*		
2519 90 90					AUSF	222401*	3056*			EU	353486	4042		
AND MAGNESIUMOXID AUCH CHEMISCH REIN					EU	205570	2792			FRANKR	4136	83		
EINF	62678*	2372*			FRANKR	50566	611			NIEDL	317820	3626		
EU	33276	1042			NIEDL	99799	1393			BELGI	31152	366		
NIEDL	12256	451			DAENM	3073	55			2523 90 30				
GRIECH	10013	482			OESTER	9709	133			PUZZOLANZEMENT				
SCHWED	9782	76			BELGI	41230	603			EINF	*	*		
CHINA	28998	1309			SCHWZ	16296	242							
AUSF	21762*	1525*			2522 20 00									
					LUFTKALK GELOESCHT									
					EINF	19845*	321*							
					EU	16559	281							
					BELGI	11416	189							

Spezialhandel nach Waren

Wichtigste Ursprungs- und Bestimmungs-Länder	JANUAR 1999				Wichtigste Ursprungs- und Bestimmungs-Länder	JANUAR 1999				Wichtigste Ursprungs- und Bestimmungs-Länder	JANUAR 1999			
	dt = 100kg	1000 DM	dt = 100kg	1000 DM		dt = 100kg	1000 DM	dt = 100kg	1000 DM		dt = 100kg	1000 DM	dt = 100kg	1000 DM
AUSF	140*	3*			2527 00 00					2530 10 90				
EU	140	3			NATUERL KRYOLITH NATUERL CHIOLITH					VERMICULIT U CHLORITE NICHT GEBLAENT				
2523 90 90					EINF	*	*			EINF	15531*	646*		
ANDERER ZEMENT					AUSF	81*	18*			S APR	14356	575		
EINF	40822*	650*			EU	81	18			USA	1225	71		
EU	40721	649			2528 10 00					AUSF	120*	6*		
FRANKR	10800	139			NATUERLICH NATRIUMBORATE U KONZENTRAT					2530 20 00				
BELGI	29879	488			EINF	*	*			KIESERIT EPSOMIT (MAGNESIUMSULFATE)				
AUSF	207964*	2927*			AUSF	*	*			EINF	*	*		
EU	65860	984			2528 90 00					AUSF	188707*	3671*		
FRANKR	35822	503			AND NATUERL BORATE U IHRE KONZENTRATE					EU	7798	182		
NIEDL	11186	153			EINF	6560*	482*			BELGI	7798	182		
OESTER	16566	240			EU	811	84			NORWEG	63485	1029		
SCHWZ	11741	134			EU	790	63			SCHWZ	5509	130		
KASACH	8769	118			TUERK	5749	418			LITAU	15400	249		
ALGER	31860	608			AUSF	207*	21*			SRI LAN	2159	58		
AEGYPT	22006	342			2529 10 00					INDONE	80000	1708		
NIGERI	65603	624			FELDSPAT					PHILIP	1680	56		
2524 00 30					EINF	16643*	321*			JAPAN	10600	242		
ASBEST IN FORM V FASER FLOCKE PULVER					EU	5393	132			2530 40 00				
EINF	380*	67*			ITAL	4823	101			NATUERLICHER EISENGLIMMER				
AUSF	*	*			NORWEG	11040	141			EINF	3615*	244*		
2524 00 80					AUSF	160716*	4014*			EU	554	65		
ANDERER ASBEST					EU	157344	3848			TUERK	630	63		
EINF	*	*			FRANKR	33075	771			CHINA	2221	100		
AUSF	*	*			NIEDL	3275	56			AUSF	166*	21*		
2525 10 00					ITAL	76660	1904			EU	136	17		
GLIMMER ROH UNGLEICHMAESSIG GESPALTEN					PORTUG	4802	121			2530 90 20				
EINF	788*	29*			SPAN	21526	533			SEPIOLITA				
EU	230	12			OESTER	7812	179			EINF	23951*	614*		
AUSF	*	1*			BELGI	9533	248			EU	23951	614		
2525 20 00					TSCHE	1526	81			SPAN	23691	611		
GLIMMERPULVER					2529 21 00					AUSF	1276*	43*		
EINF	23490*	1203*			FLUSSSPAT CALCIUMFLUORIDGEGHALT <97GHT					EU	1246	41		
EU	19301	972			EINF	5044*	95*			2530 90 95				
G BRIT	244	118			AUS LG	1443	28			ANDERE MINERALISCHE STOFFE				
OESTER	15289	821			EU	612	26			EINF	484681*	4971*		
USA	224	79			AUSF	7833*	176*			AUS LG	111	7		
INDIEN	3796	147			EU	6548	140			EU	154052	2483		
AUSF	787*	182*			OESTER	5332	111			FRANKR	62480	1118		
EU	509	92			2529 22 00					NIEDL	27830	747		
2525 30 00					FLUSSSPAT CALCIUMFLUORIDGEGHALT >97GHT					G BRIT	2008	201		
GLIMMERABFALL					EINF	158026*	3113*			SPAN	53763	228		
EINF	*	*			EU	793	34			FINNL	1355	89		
AUSF	*	*			EU	7185	144			OESTER	3293	81		
2526 10 00					KENIA	68569	1288			NORWEG	253983	886		
NAT SPECKSTEIN TALK USW NICHT GEMAHL					S APR	52873	960			TSCHE	13976	105		
EINF	1083*	67*			NAMIB	27936	692			RUSSLO	2888	68		
EU	5	1			CHINA	27936	692			S APR	5303	119		
AUSF	28*	17*			AUSF	4347*	210*			USA	11234	686		
EU	4	3			EU	2967	148			MEXIKO	2173	56		
2526 20 00					OESTER	1618	75			INDIEN	1290	68		
NAT SPECKSTEIN TALK TALKUM GEMAHLEN					BELGI	998	56			CHINA	25495	415		
EINF	217153*	8954*			2529 30 00					AUSF	184442*	6503*		
EU	207237	8398			LEUZIT NEPHELIN NEPHELINSYENIT					EU	146958	4038		
FRANKR	17878	608			EINF	39173*	881*			FRANKR	24604	975		
NIEDL	98928	4311			NORWEG	38561	848			NIEDL	88202	128		
ITAL	9517	485			AUSF	1360*	51*			ITAL	7500	769		
G BRIT	3919	136			EU	40	3			G BRIT	1994	321		
FINNL	28208	970			2530 10 10					PORTUG	1470	158		
OESTER	48840	1667			PERLIT NICHT GEBLAENT					SPAN	15283	1244		
BELGI	2448	224			EINF	41601*	482*			OESTER	3948	232		
NORWEG	5232	308			EU	39927	449			BELGI	2216	141		
USA	3532	172			EU	1553	75			SCHWZ	11142	450		
AUSF	3882*	308*			GRIECH	38174	367			POLEN	1266	106		
EU	1367	111			AUSF	844*	103*			TSCHE	3342	254		
DAENM	815	68			EU	463	24			UNGARN	531	50		
SLOWEN	1539	88								MAROKK	1210	75		
										AEGYPT	735	58		
										USA	3442	431		
										ARGENT	1005	75		
										JAPAN	1141	71		
										TAIWAN	1497	167		
										AUSTRAL	3170	171		

Spezialhandel nach Waren

Wichtigste Ursprungs- und Bestimmungs-Länder	JANUAR 1999		dt = 100kg	1000 DM	Wichtigste Ursprungs- und Bestimmungs-Länder	JANUAR 1999		dt = 100kg	1000 DM	Wichtigste Ursprungs- und Bestimmungs-Länder	JANUAR 1999		dt = 100kg	1000 DM
	dt = 100kg	1000 DM				dt = 100kg	1000 DM				dt = 100kg	1000 DM		
<b>KAPITEL 26</b>					CHINA	75100	1355							
<b>ERZE SOWIE SCHLACKEN UND ASCHEN</b>					AUSTRAL	602680	2475							
2601 11 00					AUSF	14944*	553*							
<b>EISENERZE NICHT AGGLOMERIERT</b>					EU	8853	360							
T					FRANKR	5910	227							
EINF					ITAL	996	50							
2232928*					BELGI	1249	55							
EU					POLEN	1714	69							
51657					2607 00 00									
SCHWED					<b>BLEIERZE UND IHRE KONZENTRATE</b>									
NORWEG					EINF	310570*	19263*							
TUNES					AUS LG	20000	666							
MAURET					EU	104492	4223							
S AFR					NIEDL	4289	342							
KANADA					SCHWED	92950	3838							
BRASIL					MAROKK	56651	2283							
AUSTRL					KANADA	20000	666							
AUSF					AUSTRAL	129427	12111							
29*					AUSF	248*	5*							
20*					2608 00 00									
29					<b>ZINKERZE UND IHRE KONZENTRATE</b>									
20					EINF	576250*	28173*							
2601 12 00					AUS LG	328000	16674							
<b>EISENERZE AGGLOMERIERT</b>					EU	193200	9609							
DT					BELGI	193200	9609							
EINF					KANADA	328000	16674							
6307766*					AUSTRAL	55050	1890							
44342*					AUSF	108889*	3852*							
EU					EU	108889	3852							
1255140					FRANKR	11950	172							
SCHWED					SCHWED	80443	3299							
1255140					BELGI	16476	361							
KANADA					2609 00 00									
1715924					<b>ZINNERZE UND IHRE KONZENTRATE</b>									
BRASIL					EINF	*	*							
2383462					AUSF	*	*							
17866					2610 00 00									
CHILE					<b>CHROMERZE UND IHRE KONZENTRATE</b>									
973240					EINF	128932*	2291*							
7718					S AFR	128902	2289							
AUSF					AUSF	3767*	123*							
* * *					EU	505	13							
2601 20 00					TSCHE	2417	77							
<b>SCHWEFELKIESABBRÄUNDE</b>					2611 00 00									
EINF					<b>WOLFRAMERZE UND IHRE KONZENTRATE</b>									
331*					EINF	550*	206*							
6*					RUSSLD	550	206							
AUSF					AUSF	*	*							
* * *					2612 10 10									
2602 00 00					<b>URANERZE PECHBLENDE URANGEHALT &gt;5 GHT</b>									
<b>MANGANERZE MANGANGEHALT &gt; 20 GHT</b>					EINF	*	*							
EINF					AUSF	*	*							
1546*					2612 10 90									
91*					<b>ANDERE URANERZE UND PECHBLENDE</b>									
EU					EINF	*	*							
740					AUSF	*	*							
47					2612 20 10									
AUSF					<b>MONAZIT URAN-THORIANIT THORIUM &gt; 20GHT</b>									
210*					EINF	*	*							
16*					AUSF	*	*							
EU					2612 20 90									
10					<b>ANDERE THORIUMERZE U IHRE KONZENTRATE</b>									
4					EINF	*	*							
2603 00 00					AUSF	*	*							
<b>KUPFERERZE UND IHRE KONZENTRATE</b>					2616 10 00									
EINF					<b>SILBERERZE UND IHRE KONZENTRATE</b>									
964934*					EINF	*	*							
63809*					AUSF	*	*							
EU					2616 90 00									
113494					<b>AND EDELMETALLERZE U IHRE KONZENTRATE</b>									
PORTUG					EINF	12403*	30580*							
112519					EU	12375	3798							
MAROKK					SPAN	244	787							
58300					SCHWED	6192	940							
CHILE					FINNL	5939	2068							
315330					S AFR	27	25240							
ARGENT					USA	1	1545							
132000					AUSF	445*	1251*							
INDONE					KANADA	445	1251							
98100														
AUSTRL														
210														
85														
PAPUA														
247500														
20230														
AUSF														
12278*														
945*														
EU														
12278														
SCHWED														
12278														
945														
2604 00 00														
<b>NICKELERZE UND IHRE KONZENTRATE</b>														
EINF														
* * *														
AUSF														
* * *														
2605 00 00														
<b>COBALTERZE UND IHRE KONZENTRATE</b>														
EINF														
* * *														
AUSF														
* * *														
2606 00 00														
<b>ALUMINIUMERZE UND IHRE KONZENTRATE</b>														
EINF														
3090105*														
18860*														
AUS LG														
1334														
29														
EU														
246458														
IRLAND														
112630														
3250														
GRIECH														
128863														
787														
OESTER														
3385														
89														
GUINEA														
1739360														
8221														
BRASIL														
426407														
2352														

Spezialhandel nach Waren

Wichtigste Ursprungs- und Bestimmungs-Länder	JANUAR 1999				Wichtigste Ursprungs- und Bestimmungs-Länder	JANUAR 1999				Wichtigste Ursprungs- und Bestimmungs-Länder	JANUAR 1999			
	dt = 100kg	1000 DM	dt = 100kg	1000 DM		dt = 100kg	1000 DM	dt = 100kg	1000 DM		dt = 100kg	1000 DM	dt = 100kg	1000 DM
2617 10 00					ITAL	5581	66			2620 90 40				
ANTIMONERZE UND IHRE KONZENTRATE					OESTER	623	65			ASCHEN RUECKSTAENDE ZINNHALTIG				
EINF	200*	37*			SCHWZ	1335	71			EINF	*	*		
AUSF	*	*			AUSF	16344*	852*			AUSF	1267*	174*		
2617 90 00					EU	16344	852			EU	1267	174		
ANDERE ERZE UND IHRE KONZENTRATE					ITAL	710	62			NIEDL	1167	139		
EINF	2*	14*			BELGI	16634	790							
AUSF	*	*			2620 20 00					2620 90 50				
2618 00 00					ASCHEN RUECKSTAENDE BLEIHALTIG					ASCHEN RUECKSTAENDE MOLYBDAENHALTIG				
GRAN SCHLACKE AUS EISEN/STAHLHERSTELL					EINF	*	*			EINF	*	*		
EINF	43245*	430*			AUSF	*	*			AUSF	*	*		
EU	43035	418			2620 30 00					2620 90 60				
BELGI	18706	123			ASCHEN RUECKSTAENDE KUPFERHALTIG					ASCHEN RUECKSTAENDE TITANHALTIG				
LUXEMB	25329	263			EINF	26874*	1514*			EINF	63537*	4664*		
AUSF	247965*	815*			EU	20306	1032			NORWEG	34890	1794		
EU	247699	511			FRANKR	5734	291			KANADA	48647	2790		
FRANKR	229802	474			ITAL	7080	466			AUSF	*	*		
2619 00 10					G BRIT	6513	206			2620 90 70				
HOCHOFENSTAUB (GICHTSTAUB)					SCHWZ	2672	79			ASCHEN RUECKSTAENDE ANTIMONHALTIG				
EINF	*	*			POLEN	2359	184			EINF	*	*		
AUSF	*	*			S APR	1701	99			AUSF	*	*		
2619 00 91					USA	1001	65			2620 90 80				
ABFAELLE EISENHERST WIEDERGEW V EISEN					AUSF	10028*	875*			ASCHEN RUECKSTAENDE COBALTHALTIG				
EINF	10485*	71*			EU	10028	875			EINF	*	*		
POLEN	500	54			BELGI	6901	711			AUSF	*	*		
AUSF	2540*	50*			LUXEMB	2259	112			2620 90 90				
EU	2510	44			2620 40 00					ASCHEN RUECKSTAENDE ALUMINIUMHALTIG				
2619 00 93					ASCHEN RUECKSTAENDE ALUMINIUMHALTIG					EINF	*	*		
SCHLACKEN EISENHERST GEW V TITANOXID					EINF	36929*	2034*			AUSF	*	*		
EINF	*	*			EU	30311	1597			2620 90 91				
AUSF	*	*			FRANKR	4584	72			ASCHEN RUECKSTAENDE ZIRKONHALTIG				
2619 00 95					NIEDL	18588	682			EINF	*	*		
ABFAELLE EISENHERST GEWINN V VANADIUM					SCHWED	2259	125			AUSF	*	*		
EINF	*	*			BELGI	7812	707			2620 90 99				
AUSF	*	*			ISLAND	577	56			ASCHEN RUECKST AND METALLE ENTHALTEND				
2619 00 99					NORWEG	1249	150			EINF	16263*	1326*		
AND SCHLACKEN ABFAELLE EISENHERSTELLG					SCHWZ	1859	115			EU	12779	265		
EINF	49842*	1020*			POLEN	2705	97			FRANKR	7558	101		
EU	42438	1013			AUSF	35232*	2426*			ITAL	2948	76		
FRANKR	22801	447			EU	29429	1731			G BRIT	2028	74		
SCHWED	1882	841			NIEDL	7239	652			RUSSLD	1659	61		
AUSF	637030*	692*			ITAL	1850	72			USA	696	988		
EU	637030	692			G BRIT	4039	93			AUSF	1121*	635*		
FRANKR	204823	284			SPAN	16510	906			EU	872	416		
NIEDL	431647	373			NORWEG	5262	622			BELGI	872	416		
2620 11 00					N ERM	527	71			USA	249	219		
GALVANISATIONSMATTE (HARTZINK)					2620 50 00					2621 00 00				
EINF	18328*	1938*			ASCHEN RUECKSTAENDE VANADIUMHALTIG					AND SCHLACKEN UND ASCHEN SEETANGASCHE				
EU	13038	1487			EINF	305*	25*			EINF	259449*	1598*		
ITAL	6872	753			EU	305	25			EU	90255	285		
OESTER	679	70			AUSF	546*	133*			FRANKR	60275	132		
BELGI	4782	585			EU	486	124			G BRIT	795	61		
SCHWZ	1331	73			OESTER	486	124			NORWEG	4701	127		
POLEN	3339	331			2620 90 10					SCHWZ	30626	224		
AUSF	28368*	2416*			ASCHEN RUECKSTAENDE NICKELHALTIG					POLEN	106877	275		
EU	25168	2395			EINF	9247*	319*			USA	2091	77		
NIEDL	3743	389			EU	9056	315			THAIL	12646	553		
G BRIT	473	64			NIEDL	2187	94			AUSF	685730*	3236*		
PORTUG	401	56			G BRIT	6026	178			FRANKR	512524	738		
OESTER	980	137			AUSF	917*	164*			NIEDL	8445	112		
BELGI	19344	1726			EU	917	164			BELGI	13133	133		
2620 19 00					SCHWED	722	136			SCHWZ	23796	260		
AND ASCHEN RUECKSTAENDE ZINKHALTIG					2620 90 20					POLEN	14371	249		
EINF	17211*	473*			ASCHEN RUECKST NIOB- OD TANTALHALTIG					TSCHE	69963	1331		
EU	12587	265			EINF	93*	562*							
NIEDL	5829	126			USA	18	153							
					JAPAN	75	409							
					AUSF	*	*							
					2620 90 30									
					ASCHEN RUECKSTAENDE WOLFRAMHALTIG									
					EINF	*	*							
					AUSF	*	*							
					2620 90 40									
					ASCHEN RUECKSTAENDE ZINNHALTIG									
					EINF	*	*							
					AUSF	*	*							
					2620 90 50									
					ASCHEN RUECKSTAENDE MOLYBDAENHALTIG									
					EINF	*	*							
					AUSF	*	*							
					2620 90 60									
					ASCHEN RUECKSTAENDE TITANHALTIG									
					EINF	63537*	4664*							
					AUSF	*	*							
					2620 90 70									
					ASCHEN RUECKSTAENDE ANTIMONHALTIG									
					EINF	*	*							
					AUSF	*	*							
					2620 90 80									
					ASCHEN RUECKSTAENDE COBALTHALTIG									
					EINF	*	*							
					AUSF	*	*							
					2620 90 90									
					ASCHEN RUECKST AND METALLE ENTHALTEND									
					EINF	16263*	1326*							
					EU	12779	265							
					FRANKR	7558	101							
					ITAL	2948	76							
					G BRIT	2028	74							
					RUSSLD	1659	61							
					USA	696	988							
					AUSF	1121*	635*							
					EU	872	416							
					BELGI	872	416							
					USA	249	219							
					2621 00 00									
					AND SCHLACKEN UND ASCHEN SEETANGASCHE									
					EINF	259449*	1598*							
					EU	90255	285							
					FRANKR	60275	132							
					G BRIT	795	61							
					NORWEG	4701	127							
					SCHWZ	30626	224							
					POLEN	106877	275							

Spezialhandel nach Waren

Wichtigste Ursprungs- und Bestimmungs-Laender	JANUAR 1999				Wichtigste Ursprungs- und Bestimmungs-Laender	JANUAR 1999				Wichtigste Ursprungs- und Bestimmungs-Laender	JANUAR 1999			
	dt = 100kg	1000 DM	dt = 100kg	1000 DM		dt = 100kg	1000 DM	dt = 100kg	1000 DM		dt = 100kg	1000 DM	dt = 100kg	1000 DM
EU	62372	972			2702 20 00					EU	40	3		
NIEDL	24316	319			BRAUNKOHLE AGGLOMERIERT					2705 00 00				
BELGI	38056	653			EINF	255425*	2344*			STEINKOHLENGAS WASSERGAS USW				
POLEN	25952	292			POLEN	40247	453			1000 M3		1000 M3		
RUSSLD	3813	76			TSCHE	215178	1891			EINF	*	*		
S AFR	20008	208			AUSF	44704*	947*			AUSF	*	*		
USA	82556	1976			EU	37770	869			2706 00 00				
VIETN	28164	310			ITAL	2720	56			TEER AUS STEINKOHLE BRAUNKOHLE USW				
CHINA	11390	105			DAENM	6680	73			DT		DT		
AUSF	142137*	4485*			OESTER	25165	674			EINF	1721*	91*		
EINSCHL.	2701 12 10, 12 90, 19 00				UNGARN	6100	55			AUSF	34246*	496*		
EU	141761	4470			2703 00 00					FRANKR	34141	487		
FRANKR	29120	816			TORF EINSCHL -STREU AUCH AGGLOMERIERT					2707 10 10				
NIEDL	14619	425			EINF	228353*	2834*			BENZOLE ALS KRAFT- ODER HEIZSTOFFE				
SPAN	5048	134			EU	77386	977			EINF	*	*		
OESTER	1691	70			NIEDL	52685	724			AUSF	*	*		
BELGI	89682	2963			SCHWED	3872	96			2707 10 90				
2701 11 90					FINNL	20260	141			BENZOLE ZU ANDERER VERWENDUNG				
ANDERE ANTHRAZIT-STEINKOHLE					ESTLD	22613	187			EINF	270*	22*		
EINF	7688*	151*			LETTLD	76893	897			AUSF	10*	5*		
EU	3503	63			LITAU	17537	212			2707 20 10				
BELGI	2998	56			POLEN	9311	89			TOLUOLE ALS KRAFT- ODER HEIZSTOFFE				
VIETN	4016	84			W RUSS	9505	103			EINF	*	*		
AUSF	1134*	36*			RUSSLD	6794	95			AUSF	*	*		
EU	1044	32			KANADA	8977	270			2707 20 90				
2701 12 10					AUSF	1328418*	14510*			BENZOLE ZU ANDERER VERWENDUNG				
KOKSKOHLE					EU	1200988	11392			EINF	40640*	733*		
EINF	2940493*	25991*			FRANKR	116621	2216			EU	40640	733		
EU	339180	2217			NIEDL	729704	2144			FRANKR	40640	733		
NIEDL	338913	2214			ITAL	137063	2707			AUSF	27125*	747*		
POLEN	401676	3487			GRIECH	13964	333			2707 20 10				
USA	782665	7942			SPAN	48840	1162			TOLUOLE ALS KRAFT- ODER HEIZSTOFFE				
KANADA	276923	2679			SCHWED	506	62			EINF	*	*		
AUSTRAL	1139849	9666			OESTER	131104	2545			AUSF	*	*		
AUSFUHR UNTER 2701 11 10					BELGI	20823	161			2707 20 90				
2701 12 90					SCHWZ	66315	1493			TOLUOLE ZU ANDERER VERWENDUNG				
ANDERE BITUMENHALTIGE STEINKOHLE					TUERK	7079	129			EINF	40640*	733*		
EINF	11696812*	67551*			POLEN	3469	106			EU	40640	733		
EU	2770672	13061			SLOWEN	3407	87			FRANKR	40640	733		
FRANKR	18881	262			KROAT	4637	102			AUSF	27125*	747*		
NIEDL	2979762	12367			ISRAEL	3516	106			POLEN	27125	747		
BELGI	173653	421			JAPAN	21580	672			2707 30 10				
POLEN	3414243	18012			AUSTRAL	6790	137			XYLOLE ALS KRAFT- ODER HEIZSTOFFE				
TSCHE	1084759	8462			2704 00 11					EINF	132*	9*		
S AFR	1152351	7218			STEINKOHLKOKS Z HERST V ELEKTRODEN					AUSF	*	*		
KOLUMB	1465320	9497			EINF	*	*			2707 30 90				
INDONE	245584	1804			AUSF	*	*			XYLOLE ZU ANDERER VERWENDUNG				
AUSTRAL	1559569	9471			2704 00 19					EINF	5205*	183*		
AUSFUHR UNTER 2701 11 10					AND KOKS U SCHWELKOKS AUS STEINKOHLE					EU	5205	183		
2701 19 00					EINF	3724126*	48444*			NIEDL	4476	156		
ANDERE STEINKOHLE					EU	517908	9000			AUSF	46478*	1502*		
EINF	1783076*	10345*			FRANKR	89146	1819			EU	45021	1441		
EU	162659	345			NIEDL	7536	86			FRANKR	4367	163		
FRANKR	6329	103			ITAL	5859	223			NIEDL	36002	1090		
BELGI	158330	242			SPAN	277213	5112			DAENM	3351	124		
POLEN	236673	1889			BELGI	137935	2063			SPAN	1243	57		
S AFR	1352029	7956			POLEN	348648	5056			2707 40 00				
KOLUMB	31715	375			TSCHE	119891	1827			NAPHTHALIN				
AUSFUHR UNTER 2701 11 10					UNGARN	7851	151			EINF	29*	3*		
2701 20 00					RUSSLD	181411	1688			AUSF	1293*	103*		
STEINKOHLBRIKETS AEAHL BRENNSTOFFE					S AFR	23387	276			2707 50 10				
EINF	156908*	1888*			USA	78160	999			AROM KOHLENWASSERSTMISCHG ALS KRAFTST				
EU	106606	1381			VENEZU	1923790	20845			EINF	124*	11*		
FRANKR	89478	1036			VIETN	24473	289			EU	4	7		
BELGI	16640	340			CHINA	75261	986			AUSF	70743*	1475*		
KOLUMB	50302	507			JAPAN	423376	7625			EU	70743	1475		
AUSF	1115*	41*			AUSF	22913*	734*			NIEDL	70743	1475		
EU	841	30			EU	14953	458							
2702 10 00					NIEDL	1736	69							
BRAUNKOHLE AUCH PULVER NICHT AGGLOMER					ITAL	1064	55							
EINF	1956719*	7044*			OESTER	6148	182							
EU	15669	327			BELGI	3142	58							
NIEDL	12690	254			SCHWZ	7802	268							
BELGI	3179	73			2704 00 30									
TSCHE	1923482	6669			KOKS UND SCHWELKOKS AUS BRAUNKOHLE									
AUSF	8621*	241*			EINF	*	*							
EU	8621	241			AUSF	947*	118*							
OESTER	7596	211			EU	317	27							
					JAPAN	390	69							
					2704 00 90									
					ANDERER KOKS RETORTENKOHLE									
					EINF	3686*	120*							
					EU	1706	41							
					USA	1748	69							
					AUSF	50*	4*							

Spezialhandel nach Waren

Wichtigste Ursprungs- und Bestimmungs-Länder	JANUAR 1999				Wichtigste Ursprungs- und Bestimmungs-Länder	JANUAR 1999				Wichtigste Ursprungs- und Bestimmungs-Länder	JANUAR 1999			
	dt = 100kg	1000DM	dt = 100kg	1000 DM		dt = 100kg	1000 DM	dt = 100kg	1000 DM		dt = 100kg	1000 DM	dt = 100kg	1000 DM
2707 50 90					EU 43889 666					2710 00 21				
AROM KOHLENWASSERSTMISCHG AND VERWEND					NIEDL 43196 586					TESTBENZIN (WHITE SPIRIT)				
EINF 122838* 3313*					ITAL 688 67					EINF 30613* 1641*				
EU 100684 2620					AUSFUHR UNTER 2707 99 70					EU 29078 1537				
NIEDL 81842 1708					2708 10 00					FRANKR 8710 715				
G BRIT 927 51					PECH AUS STEINKOHLENTEER USW					NIEDL 6192 77				
OESTER 9879 213					EINF 40399* 1479*					BELGI 14178 744				
BELGI 28020 637					FRANKR 3606 128					UNGARN 1396 60				
BRASIL 21034 666					OESTER 9265 305					AUSF 34424* 3892*				
AUSF 43216* 744*					TSCHE 8528 261					EU 16342 1441				
EU 39768 857					AUSF 8948* 515*					FRANKR 3874 472				
NIEDL 36489 425					EINSCHL. 2708 20 00					ITAL 111 67				
ITAL 2230 88					2708 20 00					G BRIT 444 59				
SCHWZ 3028 158					PECHKOKS AUS STEINKOHLENTEER USW					DAENM 7810 309				
2707 60 00					EINF 1259* 84*					SPAN 484 57				
PHENOLE					UKRAIN 1001 81					FINNL 935 101				
EINF 2458* 163*					AUSFUHR UNTER 2708 10 00					OESTER 708 76				
EU 8 1					2709 00 10					BELGI 2049 263				
USA 585 139					ERDGASKONDENSATE					NORWEG 861 94				
AUSF 935* 166*					EINF * *					SCHWZ 814 116				
EU 627 108					AUSF * *					TUERK 1047 92				
ITAL 359 71					2709 00 90					POLEN 286 66				
AUSTRAL 304 57					AND ERDDEL OEL A BITUM MINERALIEN ROH					SLOWAK 810 59				
2707 91 00					T T					RUMEN 751 101				
KREOSOTOELE					EINF 8948289*1193002*					BRASIL 6034 775				
EINF 2502* 76*					EU 919459 130214					SKOREA 512 62				
AUSF 1309* 70*					G BRIT 912137 129082					AUSTRAL 3000 323				
2707 99 11					OESTER 7321 1132					POLAR 2266 154				
ROHE LEICHTOELE DESTILLUEBERG >90 RHT					NORWEG 1909421 274249					2710 00 25				
EINF 54853* 1557*					RUSSLD 2781825 320604					ANDERE SPEZIALBENZINE				
EU 54853 1557					KASACH 202393 28892					EINF 17576* 1065*				
FRANKR 5841 68					TURKM 9056 1099					EU 12979 841				
NIEDL 32246 1219					ALGER 374850 58246					FRANKR 8763 557				
OESTER 17067 270					TUNES 30334 4444					OESTER 324 66				
AUSF 14239* 305*					LIBYEN 1121916 160886					BELGI 3484 161				
EU 14239 305					NIGERI 249094 38863					SLOWAK 3098 126				
FRANKR 14239 305					KAMERU 15057 1975					UNGARN 1492 68				
2707 99 19					ANGOLA 73246 10644					AUSF 12746* 1661*				
AND ROHE LEICHTOELE DESTUEBERG <90RHT					VENEZU 66231 6791					EU 8475 890				
EINF 3174* 92*					SYRIEN 475496 64066					FRANKR 2701 178				
POLEN 3174 92					IRAK 356052 47287					ITAL 572 128				
AUSF * *					SAUDIA 319072 40498					G BRIT 260 88				
2707 99 30					KUWAIT 41990 4844					SPAN 1110 96				
SCHWEFELHALTIGE KOPFPRODUKTE USW					AUSF * 3*					OESTER 1081 67				
EINF * *					2710 00 11					BELGI 2274 196				
AUSF * *					LEICHTOEL Z BEARB IN BEGUENST VERFAHR					SCHWZ 1200 121				
2707 99 50					DT DT					TUERK 210 55				
BASISCHE ERZEUGN AROM KOHLENWASSERST					EINF 4342856* 80190*					INDIEN 648 97				
EINF 380* 84*					EU 2964192 55552					CHINA 1040 268				
RUSSLD 380 84					FRANKR 103835 2096					2710 00 26				
AUSF 602* 37*					NIEDL 2784002 52119					MOTORENBENZIN FLUGBENZIN				
2707 99 70					BELGI 76335 1327					EINF 10935* 647*				
ANTHRACEN					RUSSLD 1148847 19863					EU 10935 647				
EINF * *					ALGER 221437 4345					FINNL 10935 647				
AUSF 173* 19*					USA 8380 830					AUSF 379* 63*				
EINSCHL. 2707 99 99					AUSF 282* 19*					2710 00 27				
2707 99 91					EU 18 10					MOTBENZIN BL<0,013G/L OKT<95				
AROM KOHLENWASSERST HST WARE POS 2803					2710 00 15					1000 L 1000 L				
EINF * *					LEICHTOELE ZUR CHEMISCHEN UMWANDLUNG					EINF 256439* 34670*				
AUSF 11749* 160*					EINF 221051* 5014*					GEW DT 1896889				
EU 11749 150					EU 210599 4401					EU 256439 34670				
NIEDL 11749 150					FRANKR 15785 851					FRANKR 42936 5737				
2707 99 99					NIEDL 181313 3435					NIEDL 131612 18038				
AND AROMAT KOHLENWASSERSTOFFMISCHUNG					BELGI 13831 315					SCHWED 16364 2110				
EINF 43889* 666*					RUSSLD 10462 613					BELGI 65527 8788				
					AUSF 107848* 6182*					AUSF 18280* 3314*				
					EU 11108 1156					GEW DT 134596				
					FRANKR 883 91					EU 17342 3033				
					NIEDL 739 133					NIEDL 575 84				
					ITAL 1817 140					OESTER 15913 2741				
					G BRIT 3237 395					BELGI 616 116				
					BELGI 4462 397					LUXEMB 227 78				
					TSCHE 33906 4762					TSCHE 768 169				
					SLOWAK 601 69					INDIEN 47 61				
					ISRAEL 893 161					2710 00 29				
										MOTBENZIN BL<0,013G/L OKT95-98				
										1000 L 1000 L				
										EINF 538220* 83077*				
										GEW DT 4049551				
										EU 486550 74344				
										FRANKR 58784 8784				
										NIEDL 301866 46410				
										BELGI 125910 19180				
										NORWEG 49670 8732				
										AUSF 165323* 30659*				
										GEW DT 1219740				
										EU 46487 7659				
										G BRIT 25803 3676				

Spezialhandel nach Waren

Wichtigste Ursprungs- und Bestimmungs-Länder	JANUAR 1999				Wichtigste Ursprungs- und Bestimmungs-Länder	JANUAR 1999				Wichtigste Ursprungs- und Bestimmungs-Länder	JANUAR 1999			
	dt = 100kg	1000 DM	dt = 100kg	1000 DM		dt = 100kg	1000 DM	dt = 100kg	1000 DM		dt = 100kg	1000 DM	dt = 100kg	1000 DM
OESTER 18002 3136 BELGI 1878 466 LUXEMB 812 355 SCHWZ 91675 15768 POLEN 16891 4306 TSCHE 10270 2926					NIEDL 195337 40607 BELGI 277998 5420 AUSF 771375* 20260*					OESTER 29906 9697 BELGI 907 578 LUXEMB 309 124 NORWEG 4778 941 SCHWZ 1602 563 POLEN 1361 319 TSCHE 3731 1166 KROAT 80 68 AEGYPT 263 166 A EMIR 149 109 SCHIFF 1379 268				
2710 00 32 MOTBENZIN BLG<0,013G/L OKT>98 1000 L 1000 L					EU 13272 353 FRANKR 1892 50 G BRIT 4414 115 FINNL 2778 72 SCHWZ 3949 86 POLEN 1076 54 SCHIFF 782811 19756					2710 00 67 GASOEL AND VERW SCHWFELEG >0,05-0,2% T T				
EINF 43221* 8627* GEW DT 325944					2710 00 55 AND LEUCHTOEL (Kerosin) MITTELSCHWER EINF 66104* 1522*					EINF 85953* 152644*				
EU 43219 8620 FRANKR 385 143 NIEDL 40965 8160 BELGI 1898 326					EU 24650 739 FRANKR 3098 177 NIEDL 8801 245 BELGI 12674 305 RUSSLD 41450 781					EU 570271 102389 FRANKR 37142 7581 NIEDL 419737 75644 SCHWZ 42311 13879 BELGI 31082 5285 ESTLD 5682 962 TSCHE 11472 1978 UNGARN 21108 4246 RUMAEN 13095 2833 RUSSLD 237095 39899 USA 830 547				
AUSF 108887* 16239* GEW DT 798685					AUSF 100103* 3587*					AUSF 93699* 24691*				
EU 89416 12918 FRANKR 79511 11130 DAENM 6991 1123 OESTER 2366 473 BELGI 288 62 LUXEMB 160 60 SCHWZ 13810 2824 POLEN 2058 423 TSCHE 273 74					EU 61086 2162 FRANKR 2614 336 NIEDL 535 174 ITAL 1305 178 IRLAND 188 100 SPAN 196 54 OESTER 56115 1275 SCHWZ 35613 924 USA 1257 401					EU 68214 14990 FRANKR 8122 1561 NIEDL 297 100 ITAL 91 95 OESTER 59155 16943 BELGI 421 172 SCHWZ 21873 4431 POLEN 2846 988 SCHIFF 456 71				
2710 00 34 MOTBENZIN BLG>0,013G/L OKT<98 1000 L 1000 L					2710 00 59 ANDERE MITTELSCHWERE OELE EINF 16633* 1359*					2710 00 68 GASOEL AND VERWENDUNG SCHWFELEG >0,2% T T				
EINF * * AUSF * *					EU 4526 369 NIEDL 254 128 G BRIT 2315 117 BELGI 927 75 SLOWAK 12099 966					EINF 16916* 3172*				
2710 00 36 MOTBENZIN BLG>0,013G/L OKT>98 1000 L 1000 L					AUSF 170788* 4615*					EU 10113 1948 FRANKR 1587 298 NIEDL 8626 1680 SLOWAK 302 202 RUSSLD 6476 1013				
EINF * * AUSF * *					EU 168253 4196 NIEDL 505 90 ITAL 169 71 DAENM 596 58 SCHWZ 163980 3469 BELGI 2214 228 SCHWZ 548 78 TSCHE 292 67 KROAT 635 89 AEGYPT 572 68					AUSF 4986* 1317*				
2710 00 37 LEICHTER FLUGTURBINENKRAFTSTOFF DT DT					2710 00 61 GASOEL ZUR BEARB IN BEGUENST VERFAHR EINF * * AUSF 223* 6* EU 223 6					EU 304 357 ITAL 65 84 G BRIT 171 175 SCHWZ 234 170 SCHIFF 4313 650				
EINF * * AUSF * *					2710 00 65 GASOEL ZUR CHEMISCHEN UMWANDLUNG EINF 16437* 1164*					2710 00 71 HEIZOELE Z BEARB IN BEGUENST VERFAHR DT DT				
2710 00 39 ANDERE LEICHTOELE EINF 81418* 1616*					EU 14797 974 ITAL 6300 488 FINNL 8012 435 TSCHE 419 50 USA 1221 140					EINF 741296* 9150*				
EU 81417 1614 DAENM 35275 795 SCHWZ 46088 804					AUSF * * 2710 00 86 GASOEL 2 AND VERWENDG SCHWFELEG<0,05% T T					EU 741296 9150 NIEDL 409592 5176 G BRIT 261631 2806 BELGI 70073 1168				
AUSF 1617435* 30766*					EINF 578004* 109390*					AUSF 125711* 2452*				
EU 948728 17227 NIEDL 125855 2256 G BRIT 148233 2316 PORTUG 169604 3430 SCHWZ 502032 9223 USA 329436 6834 NL ANT 341897 6876					EU 511149 96106 FRANKR 17566 3521 NIEDL 400835 75482 DAENM 14723 3088 SCHWZ 31483 556 BELGI 46559 8395 NORWEG 41138 8035 TSCHE 4871 955 SLOWAK 996 255 RUSSLD 15396 2726 ALGER 3989 901 USA 465 411					EU 125711 2452 OESTER 125711 2452				
2710 00 41 MITTELSCHWER OEL Z BEARB BEGUEN VERF EINF 101* 8* AUSF * *					AUSF 178632* 41219*					2710 00 72 HEIZOELE ZUR CHEMISCHEN UMWANDLUNG EINF * * AUSF 228847* 2277* USA 228847 2277				
2710 00 45 MITTELSCHWERE OELE Z CHEM UMWANDLUNG EINF 30254* 2780*					EU 165142 37372 FRANKR 24644 4787 NIEDL 1339 403 ITAL 167 155 G BRIT 107209 21119 DAENM 69 61 SPAN 289 326 SCHWZ 51 66					2710 00 74 HEIZOEL Z AND VERWENDG SCHWFELEG <1% EINF 283972* 3870*				
EU 12451 1150 NIEDL 4971 474 BELGI 7440 676 TSCHE 7511 778 RUSSLD 10013 821					AUSF * * 2710 00 81 FLUGTURBINENKRAFTSTOFF MITTELSCHWER EINF 2782017* 57014*					EU 211419 2965 FRANKR 24430 320 NIEDL 112089 1734 BELGI 74900 911 NORWEG 28407 343 SCHWZ 44148 562				
AUSF * * 2710 00 51 FLUGTURBINENKRAFTSTOFF MITTELSCHWER EINF 2782017* 57014* EU 2782017 57014 FRANKR 550650 10980										AUSF 1918211* 22879*				

Spezialhandel nach Waren

Wichtigste Ursprungs- und Bestimmungs-Länder	JANUAR 1999				Wichtigste Ursprungs- und Bestimmungs-Länder	JANUAR 1999				Wichtigste Ursprungs- und Bestimmungs-Länder	JANUAR 1999			
	dt = 100kg	1000 DM	dt = 100kg	1000 DM		dt = 100kg	1000 DM	dt = 100kg	1000 DM		dt = 100kg	1000 DM	dt = 100kg	1000 DM
USA	1074723	11938			SLOWAK	1557	369			SCHWED	202	70		
2710 00 76					UNGARN	6345	1340			OESTER	579	145		
HEIZOEL AND VERWENDUNG SCHWEFELG>1-2%					RUMAEN	2670	873			BELGI	1203	196		
EINF	1109916*	16749*			BULGAR	794	246			SCHWZ	335	99		
EU	1099541	16667			UKRAIN	2547	631			POLEN	478	118		
NIEDL	1051837	15937			W RUSS	550	158			TSCHE	872	137		
BELGI	47704	730			RUSSLD	1954	553			SLOWAK	644	98		
POLEN	9396	80			ARMEN	147	53			UNGARN	350	89		
AUSF	*	*			KASACH	447	270			RUSSLD	289	107		
2710 00 77					SLOWEN	1038	248			USA	304	304		
HEIZOEL AND VERWENDG SCHWEFELG>2-2,5%					KROAT	2058	744			BRASIL	144	50		
EINF	6015*	60*			B HERZ	513	210			ARGENT	670	180		
EU	6015	60			BR JUG	795	317			JAPAN	143	147		
NIEDL	6015	60			MAZED	217	72			TAIWAN	207	88		
AUSF	231546*	2125*			MEXIKO	1163	324			HONGK	348	194		
EU	55154	860			CHILE	469	76			2710 00 94				
FRANKR	33112	291			LIBAN	2300	473			METALLBEARBEITUNGOEL USW AND VERWEND				
DAENM	53042	569			ISRAEL	1491	267			EINF	12077*	1581*		
POLEN	32060	212			KUWAIT	499	111			EU	11877	1500		
SCHIFF	113332	1053			A EMIR	310	69			FRANKR	8741	994		
2710 00 78					AFGHAN	1439	225			NIEDL	1930	332		
HEIZOEL AND VERWENDUNG SCHWEFELG>2,5%					SINGAP	305	78			SCHWED	205	60		
EINF	182812*	1966*			JAPAN	2022	554			BELGI	958	95		
EU	106123	1070			TAIWAN	3995	1076			SCHWZ	163	63		
NIEDL	106123	1070			AUSTRAL	245	110			AUSF	9606*	2129*		
RUSSLD	76689	896			2710 00 88					EU	4921	933		
AUSF	516605*	6522*			HYDRAULIKOELE ZU ANDERER VERWENDUNG					FRANKR	555	178		
EU	263014	3075			EINF	12394*	1231*			NIEDL	475	107		
FRANKR	49490	437			AUS LG	1	1			ITAL	309	76		
NIEDL	114202	1095			EU	12380	1208			SPAN	226	81		
OESTER	98322	1543			FRANKR	1527	185			SCHWED	440	84		
SCHIFF	353591	3447			NIEDL	6300	632			OESTER	1955	184		
2710 00 81					G BRIT	725	75			BELGI	615	109		
SCHMIEROEL USW BEARB IN BEGUENST VERF					BELGI	3687	294			SCHWZ	538	146		
EINF	18929*	195*			AUSF	14997*	2909*			POLEN	755	210		
EU	14929	195			EU	6274	1169			TSCHE	1074	261		
NIEDL	16178	173			FRANKR	238	107			SLOWAK	439	71		
AUSF	*	1*			NIEDL	286	72			UNGARN	409	82		
EU		1			ITAL	127	107			USA	293	76		
2710 00 83					G BRIT	260	127			HONGK	304	60		
SCHMIEROEL AND OEL Z CHEM UMWANDLUNG					SCHWED	1923	235			2710 00 96				
EINF	1138*	98*			OESTER	1946	306			ELEKTROISOLIEROEL ZU AND VERWENDUNG				
USA	717	60			SCHWZ	1167	161			EINF	743*	79*		
AUSF	*	*			POLEN	670	134			EU	743	79		
2710 00 87					TSCHE	1686	200			OESTER	638	68		
MOTOR- KOMPRESSOROEL USW AND VERWEND					UNGARN	480	73			AUSF	6407*	545*		
EINF	59370*	8264*			RUMAEN	411	64			EU	3318	252		
AUS LG	78	14			RUSSLD	222	61			NIEDL	2922	196		
EU	58314	8076			S AFR	297	108			ALGER	2182	198		
FRANKR	11796	1990			USA	845	265			2710 00 97				
NIEDL	27988	3522			ISRAEL	438	51			ANDERE SCHMIEROELE UND ANDERE OELE				
ITAL	1532	340			A EMIR	185	58			EINF	155237*	11512*		
G BRIT	450	66			CHINA	104	65			EV	17	8		
SPAN	567	134			SKOREA	151	63			AUS LG	2	1		
OESTER	321	87			2710 00 89					EU	148910	10995		
BELGI	15660	1937			WEISSOEL PARAFFIN LIQUID AND VERWEND					FRANKR	61518	3221		
SCHWZ	161	67			EINF	15464*	1461*			NIEDL	39039	2590		
UNGARN	534	64			EU	15386	1408			G BRIT	38155	3653		
AUSF	90993*	19011*			FRANKR	12625	1070			SPAN	993	273		
EU	33925	4960			NIEDL	458	102			SCHWED	8232	542		
FRANKR	10297	1178			G BRIT	1770	146			BELGI	3272	432		
NIEDL	757	182			BELGI	532	89			SCHWZ	150	68		
ITAL	310	100			USA	70	51			POLEN	2451	102		
G BRIT	1731	547			AUSF	49528*	5733*			KROAT	2064	51		
DAENM	4990	576			EU	31050	3422			USA	397	124		
GRIECH	825	219			FRANKR	9415	1042			AUSF	213156*	15041*		
PORTUG	240	55			NIEDL	2451	249			PV	117	27		
SPAN	1138	259			ITAL	2552	277			EU	187153	10937		
SCHWED	5316	591			DAENM	1088	141			FRANKR	47686	2612		
FINNL	516	51			GRIECH	744	110			NIEDL	7977	1183		
OESTER	5855	784			PORTUG	446	75			ITAL	11479	1088		
BELGI	1866	306			SPAN	5103	582			G BRIT	89194	2499		
ISLAND	302	60			SCHWED	4162	389			DAENM	1617	211		
NORWEG	929	113			BELGI	3797	423			GRIECH	498	88		
SCHWZ	2602	527			TUERK	3006	349			PORTUG	321	134		
TUERK	688	140			POLEN	1463	159			SPAN	1933	382		
ESTLD	657	141			TSCHE	1409	150			SCHWED	1602	234		
LETTLD	924	194			BULGAR	730	76			FINNL	762	164		
LITAU	418	99			RUSSLD	931	163			OESTER	10145	1229		
POLEN	9134	2166			AEGYPT	705	90			BELGI	12974	1022		
TSCHE	4130	789			BRASIL	432	68			LUXEMB	915	89		
					ISRAEL	531	67			SCHWZ	11166	1086		
					SAUDIA	4348	401			TUERK	462	104		
					INDIEN	36	89			POLEN	2150	382		
					2710 00 92					TSCHE	2259	271		
					GETRIEBEOELE ZU ANDERER VERWENDUNG					SLOWAK	454	58		
					EINF	9673*	1547*			UNGARN	2094	222		
					AUS LG	1	2			RUMAEN	189	53		
					EU	9666	1538			LIBYEN	1934	362		
					FRANKR	1676	304			USA	156	95		
					NIEDL	3988	538			ARGENT	189	72		
					G BRIT	2379	433			ISRAEL	319	79		
					BELGI	1299	192			INDIEN	198	64		
					AUSF	9321*	3157*			THAIL	148	101		
					EU	3345	1064			SINGAP	724	101		
					FRANKR	336	152			CHINA	822	201		
					ITAL	159	119			AUSTRAL	239	102		
					G BRIT	258	131							
					SPAN	105	105							



Spezialhandel nach Waren

Wichtigste Ursprungs- und Bestimmungs-Länder	JANUAR 1999				Wichtigste Ursprungs- und Bestimmungs-Länder	JANUAR 1999				Wichtigste Ursprungs- und Bestimmungs-Länder	JANUAR 1999				
	dt = 100kg	1000 DM	dt = 100kg	1000 DM		dt = 100kg	1000 DM	dt = 100kg	1000 DM		dt = 100kg	1000 DM	dt = 100kg	1000 DM	
2711 11 00 ERDGAS VERFLUESSIGT					2711 13 30 BUTANE VERFLUESSIGT 2 CHEM UMWANDLUNG					2712 10 10 VASELIN ROH					
TJ			TJ		EINF *	*			EINF	70*	12*				
EINF *	*			AUSP	2*	5*		EU	70	12					
AUSP *	*			EU		1		AUSP	3*	1*					
2711 12 11 PROPAN VERFLUESSIGT ALS KRAFT/HEIZST					2711 13 91 BUTAN REIN>90-95% VERFLUESS AND VERW					2712 10 90 ANDERE VASELIN					
DT			DT		EINF	4255*	106*		EINF	2307*	434*				
EINF	155995*	6144*			AUS LG	21	11		EU	1890	352				
EU	155995	6144			EU	2821	55		NIEDL	1726	253				
NIEDL	82501	3379			FRANKR	2821	55		G BRIT	110	58				
BELGI	73494	2765			AUSP	23138*	716*		USA	417	82				
AUSP	23*	2*			EU	21805	688		AUSP	25324*	3280*				
EU	23	2			FRANKR	5786	260		EU	4540	703				
2711 12 19 PROPAN REIN >99% VERFLUESS 2 AND VERW					OESTER	16018	426		FRANKR	1287	90				
EINF	4867*	176*			2711 13 97 AND BUTAN VERFLUESS 2 AND VERWENDUNG				NIEDL	857	238				
EU	4867	176			EINF	41631*	1361*		ITAL	314	70				
NIEDL	4867	176			EU	36711	1276		G BRIT	1035	125				
AUSP	1022*	56*			FRANKR	6647	400		SPAN	352	59				
EU	1014	53			NIEDL	3522	131		POLEN	390	73				
NIEDL	1013	50			G BRIT	23425	576		ELFSK	1650	214				
2711 12 91 PROPAN VERFLUESS BEARB BEGUENST VERF					BELGI	3113	168		NIGERI	12252	1473				
EINF	*	*			SCHWZ	4920	85		AETHIO	477	55				
AUSP	*	*			AUSP	256457*	7024*		HAITI	724	76				
2711 12 93 PROPAN VERFLUESS ZUR CHEM UMWANDLUNG					EU	145890	4914		DOM RP	504	60				
EINF	*	*			FRANKR	22618	1529		TAIWAN	255	52				
AUSP	*	*			NIEDL	91512	2289		2712 20 10 SYN PARAFFIN OELG<0,75% MOLG 450-1560						
2711 12 94 PROPAN REIN>90-99% VERFLUESS AND VERW					G BRIT	1666	153		EINF	21223*	3155*				
EINF	734311*	25015*			PORTUG	18115	439		EU	90	38				
EU	578393	20326			OESTER	8862	303		UNGARN	1109	126				
NIEDL	177408	6779			BELGI	3004	180		USA	800	242				
G BRIT	165182	4883			SCHWZ	1301	77		AUSP	10944*	2352*				
SCHWED	67051	2183			POLEN	15434	470		EU	3780	1019				
BELGI	168752	6511			TSCHE	1828	101		FRANKR	150	100				
NORWEG	67739	2308			TUNES	11061	150		NIEDL	440	144				
POLEN	1560	84			AEGYPT	56853	810		ITAL	643	124				
ALGER	86619	2317			SENEG	33515	455		SPAN	355	57				
AUSP	59315*	2252*			2711 14 00 ETHYLEN PROPYLEN BUTYLEN BUTADIEN				SCHWED	1178	325				
EU	30438	1252			EINF	76689*	2284*		OESTER	480	98				
ITAL	5144	199			EU	76313	2252		BELGI	360	122				
OESTER	21867	918			NIEDL	10978	268		SCHWZ	657	182				
BELGI	1839	74			ITAL	3451	183		KANADA	600	106				
SCHWZ	18797	737			BELGI	61884	1801		2712 20 90 ANDERES PARAFFIN GEHALT AN OEL <0,75%						
POLEN	2360	67			AUSP	198342*	5409*		EINF	35923*	3434*				
TSCHE	1348	57			EU	135408	3716		EU	21480	1963				
TUNES	6382	139			FRANKR	24021	658		FRANKR	14631	1270				
2711 12 97 AND PROPAN VERFLUESS 2 AND VERWENDUNG					NIEDL	75396	1827		NIEDL	4541	453				
EINF	36299*	1267*			BELGI	35981	1228		SPAN	1883	209				
EU	28286	996			POLEN	62805	1689		UNGARN	7994	859				
NIEDL	20209	649			2711 19 00 AND GASFOERM KOHLENWASSERST VERFLUESS				AUSP	79332*	10195*				
BELGI	8077	347			EINF	121223*	2890*		EU	54897	7005				
SCHWZ	8011	250			EU	77374	1458		FRANKR	5027	561				
AUSP	60251*	3048*			NIEDL	24932	434		NIEDL	14161	1836				
EU	60032	3032			BELGI	52442	1024		ITAL	2611	357				
FRANKR	4437	261			NORWEG	43834	1073		G BRIT	7711	961				
OESTER	53191	2601			SCHWZ	15	59		IRLAND	613	81				
2711 13 10 BUTANE VERFLUESS BEARB BEGUENST VERF					AUSP	22364*	386*		DAENM	9632	1192				
EINF	2814*	51*			EU	9899	203		GRIECH	555	75				
EU	2814	51			NIEDL	9659	147		SPAN	323	74				
FRANKR	2814	51			TSCHE	12438	182		SCHWED	3967	545				
AUSP	*	*			2711 21 00 ERDGAS IN GASFOERMIGEM ZUSTAND				FINNL	1991	272				
2711 13 00 BUTANE VERFLUESS BEARB BEGUENST VERF					EINF	6675402*	1034759*		OESTER	2944	418				
EINF	2814*	51*			AUSP	533756*	116655*		BELGI	5336	611				
EU	2814	51			EINSCHL. 2711 29 00				NORWEG	1481	210				
FRANKR	2814	51			2711 29 00 AND KOHLENWASSERST GASFOERMIG ZUSTAND				SCHWZ	3578	457				
AUSP	*	*			EINF	1*	4*		POLEN	1864	250				
2711 13 10 BUTANE VERFLUESS BEARB BEGUENST VERF					EU	1	3		TSCHE	389	74				
EINF	2814*	51*			AUSFUHR UNTER 2711 21 00				UNGARN	899	150				
EU	2814	51							SENEG	852	99				
FRANKR	2814	51							GHANA	1400	173				
AUSP	*	*							S AFR	1120	137				
2711 13 10 BUTANE VERFLUESS BEARB BEGUENST VERF									GUATEM	4800	598				
EINF	2814*	51*							COSTA	580	65				
EU	2814	51							DOM RP	1000	95				
FRANKR	2814	51							CHILE	1115	120				
AUSP	*	*							ISRAEL	641	79				
2711 13 10 BUTANE VERFLUESS BEARB BEGUENST VERF									THAIL	610	84				
EINF	2814*	51*							TAIWAN	520	56				
EU	2814	51							2712 90 11 OZOKERIT MONTANWACHS TORFWACHS ROH						
FRANKR	2814	51							EINF	*	*				
AUSP	*	*							AUSP	3200*	695*				
2711 13 10 BUTANE VERFLUESS BEARB BEGUENST VERF									EU	320	93				
EINF	2814*	51*							NORWEG	255	50				
EU	2814	51							USA	1600	310				
FRANKR	2814	51													
AUSP	*	*													



Spezialhandel nach Waren

Wichtigste Ursprungs- und Bestimmungs-Länder	JANUAR 1999		dt = 100kg	1000 DM	Wichtigste Ursprungs- und Bestimmungs-Länder	JANUAR 1999		dt = 100kg	1000 DM	Wichtigste Ursprungs- und Bestimmungs-Länder	JANUAR 1999		dt = 100kg	1000 DM
	dt = 100kg	1000 DM				dt = 100kg	1000 DM				dt = 100kg	1000 DM		
INDIEN	25	70			2804 10 00					2804 40 00				
2801 30 10					WASSERSTOFF					SAUERSTOFF				
FLUOR														
EINF	*	*				M3					M3			
AUSF	*	*			EINF	143256*	113*			EINF	1911912*	306*		
2801 30 90					GEW DT	107				EV	4	9		
BROM					EU	143256	113			EU	1910001	264		
EINF	2084*	417*			NIEDL	136363	65			FRANKR	1184181	123		
EU	1732	360			AUSF	423389*	415*			NIEDL	349709	61		
NIEDL	197	116			GEW DT	358				AUSF	535568*	342*		
G BRIT	1535	244			EU	414112	379			GEW DT	7171			
USA	382	67			DAENM	293562	331			EU	223325	114		
AUSF	2*	6*			2804 21 00					SCHWZ	175461	103		
EU	2	6			ARGON					POLEN	86726	67		
2802 00 00										2804 50 10				
SCHWEFEL SUBLIMIERT GEFAELLT KOLLOID										BOR				
EINF	314*	45*									DT			DT
EU	314	45			EINF	301730*	287*			EINF	*	141*		
AUSF	118*	35*			GEW DT	5042				USA		61		
EU	103	29			EU	301730	287			JAPAN		69		
2803 00 10					FRANKR	102194	82			AUSF	5*	232*		
GASRUSS					ITAL	127553	121			EU	5	204		
EINF	61474*	6390*			BELGI	45567	56			FRANKR	5	192		
EU	31455	3422			AUSF	1138919*	1281*			2804 50 90				
FRANKR	12764	1261			GEW DT	22596				TELLUR				
NIEDL	10236	1245			EU	785685	823			EINF	12*	40*		
ITAL	5345	439			FRANKR	233055	203			EU	12	40		
G BRIT	3110	477			ITAL	278353	393			AUSF	*	2*		
UNGARN	7303	668			G BRIT	213299	170			2804 51 00				
RUSSLD	3534	193			NORWEG	165434	168			SILICIUM GEHALT AN SILICIUM >99,99GHT				
USA	548	203			TUERK	80935	103			EINF	369*	2185*		
THAIL	2660	207			NIGERI	39834	130			PV	20	350		
SKOREA	867	65			2804 29 10					EU	4	346		
AUSF	2690*	1178*			HELIUM					DAENM	1	121		
EU	1281	578								SCHWED	1	62		
FRANKR	121	55			EINF	428106*	1808*			OESTER	2	171		
ITAL	401	232			GEW DT	730				UKRAIN	20	332		
G BRIT	231	76			EU	43531	481			USA	298	1136		
SPAN	117	67			G BRIT	29	253			JAPAN	48	350		
POLEN	258	106			BELGI	43502	228			AUSF	6687*	14582*		
SKOREA	187	86			POLEN	28503	59			EINSCHL. 2804 59 00				
HONGK	154	51			RUSSLD	250548	826			EV	743	9262		
2803 00 80					ALGER	79235	271			PV		23		
ANDERER KOHLENSTOFF					USA	23289	131			EU	5062	1566		
EINF	23542*	3553*			AUSF	25416*	286*			FRANKR	1171	357		
EU	18714	2466			GEW DT	52				NIEDL	902	176		
FRANKR	7418	990			EU	43531	481			ITAL	1790	371		
NIEDL	3194	493			G BRIT	29	253			DAENM	2	106		
ITAL	3300	254			BELGI	43502	228			SCHWED	2	131		
G BRIT	3118	527			POLEN	28503	59			OESTER	705	301		
SPAN	1614	170			RUSSLD	250548	826			BELGI	490	109		
TSCHE	440	425			ALGER	79235	271			NORWEG	19	64		
UNGARN	2086	218			USA	23289	131			POLEN	465	110		
RUSSLD	851	56			AUSF	25416*	286*			RUSSLD	18	58		
USA	934	300			GEW DT	52				USA	191	5096		
AUSF	108538*	20952*			EU	4852	62			PERU	40	91		
EU	89736	15152			SCHWZ	8947	72			JAPAN	828	6614		
FRANKR	31407	4604			TSCHE	6262	61			TAIWAN	20	833		
NIEDL	4105	822			2804 29 90					2804 69 00				
ITAL	6580	1562			ANDERE EDELGASE					ANDERES SILICIUM				
G BRIT	10554	2035								EINF	51274*	12194*		
DAENM	182	81								EV	19926	4662		
PORTUG	1823	174								AUS LG	547	110		
SPAN	2462	586								EU	517	146		
SCHWED	1856	355								FRANKR	517	146		
FINNL	882	631								NORWEG	13369	3317		
OESTER	6221	823								RUSSLD	658	163		
BELGI	18139	2881								S AFR	3655	936		
LUXEMB	5120	523								KANADA	10861	2505		
SCHWZ	2992	576								BRASIL	18708	3488		
TUERK	1524	225								ARGENT	713	143		
POLEN	884	167								AUSTRAL	5890	1504		
TSCHE	708	109								AUSFUHR UNTER 2804 61 00				
SLOWAK	923	134								2804 70 00				
UNGARN	248	52								PHOSPHOR				
RUSSLD	21	52								EINF	20206*	5103*		
SLOWEN	912	167								EV	2761	643		
S AFR	429	130								AUS LG	44	10		
USA	1439	785												
MEXIKO	173	96												
PAKIST	50	57												
INDIEN	958	354												
THAIL	898	235												
MALAYS	335	102												
SKOREA	795	261												
JAPAN	2923	1332												
TAIWAN	826	222												
HONGK	333	238												

Spezialhandel nach Waren

Wichtigste Ursprungs- und Bestimmungs-Länder	JANUAR 1999		dt = 100kg	1000 DM	Wichtigste Ursprungs- und Bestimmungs-Länder	JANUAR 1999		dt = 100kg	1000 DM	Wichtigste Ursprungs- und Bestimmungs-Länder	JANUAR 1999		dt = 100kg	1000 DM
	dt = 100kg	1000 DM				dt = 100kg	1000 DM				dt = 100kg	1000 DM		
EU	7942	2415			2805 30 90					NIEDL	11950	228		
NIEDL	7918	2396			AND SELTENERDMETALLE SCANDIUM YTTRIUM					OESTER	5368	176		
CHINA	12263	2681			EINF	95*	469*			BELGI	18356	617		
AUSF	606*	466*			EV	70	211			AUSF	34337*	1567*		
EV	571	433			EU		6			EU	32938	1357		
TUERK	55	51			EU		6			FRANKR	1998	118		
S AFR	100	75			CHINA	95	488			NIEDL	321	107		
INDONE	168	113			AUSF	1*	20*			ITAL	62	57		
JAPAN	120	88			EU		3			G BRIT	105	52		
										BELGI	30305	928		
										CHINA	19	56		
2804 80 00					2805 40 10					2809 10 00				
ARSEN					QUECKSILBER IN FLASCHE 34,5KG <224EUR					DIPHOSPHORPENTAOXID				
EINF	52*	15*			EINF	3*	8*			KG P205		KG P205		
EU	40	9			EU	3	8			EINF	17507*	52*		
AUSF	8*	265*			AUSF	70*	48*			EU	17500	51		
USA	8	265								FRANKR	17500	51		
2804 90 00					2805 40 90					AUSF	137531*	345*		
SELEN					ANDERES QUECKSILBER					EV	132971	326		
EINF	25*	28*			EINF	22*	23*			EU	79	3		
EU	15	21			EU	2	5			USA	70421	175		
AUSF	66*	75*			AUSF	10*	125*			SKOREA	30000	76		
EU	49	26			EU	6	69			2809 20 00				
2805 11 00					2806 10 00					PHOSPHOR- POLYPHOSPHORSAEURE				
NATRIUM					CHLORWASSERSTOFF (SALZSAEURE)					KG P205		KG P205		
EINF	2229*	687*			EINF	24630*	337*			EINF	10646291*	13157*		
EV	702	207			EU	17319	206			EU	5097960	7510		
LV	1404	413			NIEDL	7933	97			NIEDL	222582	4777		
EU	123	65			OESTER	6742	75			BELGI	2738481	2665		
FRANKR	123	65			JAPAN	166	53			SCHWZ	85375	304		
RUSSLD	2106	620			AUSF	74867*	1836*			POLEN	162387	150		
AUSF	2*	4*			EU	71682	1410			MAROKK	3607418	3907		
EU	2	2			FRANKR	19833	404			ISRAEL	1493151	1286		
2805 19 00					NIEDL	11625	213			AUSF	721987*	1317*		
ANDERE ALKALIMETALLE					ITAL	494	137			EU	522530	958		
EINF	505*	2557*			DAENM	12485	97			FRANKR	192054	315		
PV	434	2066			SCHWED	92	50			NIEDL	138255	245		
EU	5	65			OESTER	6027	138			OESTER	131815	216		
G BRIT	5	65			BELGI	18231	242			BELGI	43618	78		
RUSSLD	63	377			SCHWZ	1112	127			TSCHE	102148	143		
USA	434	2066			2806 20 00					2810 00 10				
AUSF	84*	1085*			CHLOROSCHWEFELSAEURE					DIBORTRIOXID				
EU	16	264			EINF	323*	24*			DT		DT		
FRANKR	9	144			AUSF	7241*	364*			EINF	218*	127*		
G BRIT	8	70			EU	7241	364			EU	156	47		
SCHWZ	54	638			FRANKR	6986	354			USA	62	80		
ISRAEL	12	151			2807 00 10					AUSF	1*	8*		
2805 21 00					SCHWEFELSAEURE					2810 00 90				
CALCIUM					EINF	39809*	513*			ANDERE BOROXIDE BORSAEUREN				
EINF	264*	149*			EU	15414	288			EINF	14663*	1314*		
EU	264	148			NIEDL	7438	88			EU	8730	782		
BELGI	256	136			G BRIT	220	93			FRANKR	982	84		
AUSF	328*	257*			OESTER	5235	83			ITAL	7220	641		
EV	200	162			SCHWZ	17373	193			G BRIT	528	57		
EU	328	257			AUSF	876746*	4795*			USA	4707	439		
FRANKR	200	162			EU	733930	3844			AUSF	1726*	267*		
BELGI	128	93			FRANKR	19269	259			EU	117	60		
2805 22 00					NIEDL	669	125			TSCHE	1182	107		
STRONTIUM UND BARIUM					ITAL	457	62			2811 11 00				
EINF	11*	24*			G BRIT	118649	550			FLUORWASSERSTOFF (FLUSSSAEURE)				
AUSF	1*	2*			SPAN	159850	505			EINF	1923*	339*		
2805 30 10					OESTER	6643	189			AUS LG	325	156		
SELTENERDMETALLE USW GEMISCHT LEGIERT					BELGI	425211	2015			EU	1414	141		
EINF	371*	296*			USA	117144	699			FRANKR	1414	141		
EU	51	49			2807 00 90					JAPAN	325	163		
CHINA	320	242			OLEUM					AUSF	29863*	6615*		
AUSF	8*	19*			EINF	6408*	92*			EV	816	133		
EU	4	10			SCHWZ	2266	65			EU	25275	5794		
					AUSF	3647*	68*			FRANKR	16259	3905		
					EU	2187	33			NIEDL	307	130		
					2808 00 00					ITAL	3247	695		
					SALPETERSAEURE NITRIERSAEUREN					G BRIT	508	139		
					EINF	43135*	1262*			SCHWED	1885	275		
					EU	40143	1190			OESTER	424	80		
					FRANKR	4250	165			BELGI	2595	457		
										SCHWZ	303	101		
										TUERK	404	50		
										ESTLD	1177	201		
										POLEN	978	120		
										UNGARN	1022	167		

Spezialhandel nach Waren

Wichtigste Ursprungs- und Bestimmungs-Länder	JANUAR 1999				Wichtigste Ursprungs- und Bestimmungs-Länder	JANUAR 1999				Wichtigste Ursprungs- und Bestimmungs-Länder	JANUAR 1999			
	dt = 100kg	1000 DM	dt = 100kg	1000 DM		dt = 100kg	1000 DM	dt = 100kg	1000 DM		dt = 100kg	1000 DM	dt = 100kg	1000 DM
USA	45	51			SLOWAK	738	134			AUSF	3302*	1938*		
2811 19 10					UNGARN	1065	242			EV	1280	657		
HYDROGENBROMID					BULGAR	710	234			2812 10 18				
EINF	858*	189*			RUSSLD	857	340			AND CHLORIDE CHLORIDOXIDE D PHOSPHORS				
EU	858	189			SLOWEN	850	293			EINF	*	23*		
G BRIT	495	88			KROAT	197	85			AUSF	*	*		
BELGI	148	54			MAROKK	383	76			2812 10 91				
AUSF	2*	5*			TUNES	293	50			DISCHWEFELDICHLORID				
EU	2	4			AEGYPT	172	53			EINF	*	*		
2811 19 20					NIGERI	289	104			AUSF	242*	45*		
HYDROGENCYANID (BLAUSAEURE)					S AFR	2133	570			EU	242	45		
EINF	*	*			USA	4503	7770			2812 10 93				
AUSF	2*	10*			KANADA	851	433			SCHWEFELDICHLORID				
2811 19 80					MEXIKO	2207	293			EINF	*	*		
ANDERE ANORGANISCHE SAEUREN					KOLUMB	633	88			AUSF	*	*		
EINF	4891*	876*			VENEZU	220	71			2812 10 94				
EU	1628	347			BRASIL	329	115			PHOSGEN (CARBONILCHLORID)				
FRANKR	332	60			BOLIV	204	109			EINF	*	1*		
G BRIT	1038	258			ARGENT	373	67			AUSF	14*	47*		
SCHWZ	1254	91			SYRIEN	730	124			2812 10 95				
JAPAN	888	92			ISRAEL	907	362			THIONYLDICHLORID (THIONYLCHLORID)				
TAIWAN	1086	84			JORDAN	268	71			EINF	617*	65*		
AUSF	7912*	1710*			SAUDIA	322	390			SCHWZ	617	68		
EU	7105	1135			PAKIST	344	184			AUSF	22492*	2384*		
FRANKR	458	158			INDIEN	193	162			FINNL	1189	147		
NIEDL	3461	587			THAIL	116	177			USA	5600	441		
ITAL	244	93			INDONE	84	58			INDIEN	1392	107		
G BRIT	745	185			MALAYS	1308	293			CHINA	1920	170		
SCHWZ	42	82			SINGAP	114	89			2812 10 99				
USA	576	354			CHINA	803	588			AND CHLORIDE CHLORIDOXID NICHTMETALLE				
2811 21 00					SKOREA	553	624			EINF	403*	65*		
KOHLENSTOFFDIOXID					JAPAN	1346	2480			EU	2	25		
EINF	35690*	1280*			TAIWAN	488	629			AUSF	2696*	850*		
EU	17720	417			HONGK	351	356			CHINA	12	73		
NIEDL	5254	89			AUSTRL	381	379			2812 90 00				
OESTER	2781	187			2811 23 00					AND HALOGENID HALOGENOXID NICHTMETALL				
BELGI	8235	130			SCHWEFELDIOXID					EINF	456*	742*		
SCHWZ	202	196			EINF	587*	14*			EU	214	568		
TSCHJE	17261	275			AUSF	305*	82*			FRANKR	199	529		
ISRAEL	387	382			EU	88	21			TUERK	190	54		
AUSF	13216*	714*			2811 29 10					JAPAN	52	120		
EU	12458	483			SCHWEFELTRIOXID DIARSENTRIOXID					AUSF	1887*	3389*		
FRANKR	3102	135			EINF	228*	29*			EV	138	262		
G BRIT	39	87			AUS LG	128	16			EU	1571	2633		
DAENM	6162	52			AUSF	80*	14*			FRANKR	524	989		
OESTER	1243	113			2811 29 30					NIEDL	70	135		
SCHWZ	556	65			STICKSTOFFOXIDE					G BRIT	144	241		
USA	88	132			EINF	962*	256*			SPAN	167	231		
2811 22 00					EU	419	169			SCHWED	110	171		
SILICIUMDIOXID					DAENM	302	76			BELGI	545	847		
EINF	29234*	7281*			OESTER	74	74			NORWEG	51	108		
EV	390	21			UNGARN	542	84			SCHWZ	19	60		
EU	22086	5319			AUSF	11*	13*			USA	59	193		
FRANKR	15225	3077			EU	11	13			SINGAP	35	88		
NIEDL	1896	266			2811 29 90					TAIWAN	100	166		
G BRIT	4581	1559			AND ANORG SAUERSTOFFVERB NICHTMETALLE					2813 10 00				
SCHWED	2	245			EINF	689*	196*			KOHLENSTOFFDISULFID				
OESTER	190	139			EU	284	68			EINF	11901*	680*		
SCHWZ	173	158			CHINA	5	65			EU	4868	254		
USA	3659	1224			AUSF	26*	133*			G BRIT	4854	235		
VENEZU	528	52			EU	3	14			POLEN	7033	425		
THAIL	1512	185			2812 10 11					AUSF	52*	12*		
CHINA	841	172			PHOSPHORTRICHLORIDOXID					EU	3	7		
JAPAN	10	118			EINF	*	18*			2813 90 10				
AUSF	89039*	38391*			AUSF	4263*	701*			PHOSPHORSULFIDE PHOSPHORTRISULFID				
EV	2337	1856			EV	1742	262			EINF	1*	1*		
PV	4	4			2812 10 15									
EU	54921	17025			PHOSPHORTRICHLORID									
FRANKR	15259	4424			EINF	1366*	212*							
NIEDL	3682	1265			EU	637	123							
ITAL	14274	3319			FRANKR	405	80							
G BRIT	7594	2564			INDIEN	729	89							
IRLAND	258	116			AUSF	5625*	1025*							
DAENM	447	267			EV	781	126							
GRIECH	876	242			2812 10 16									
PORTUG	166	95			PHOSPHORPENTACHLORIDCHLORID									
SPAN	2884	1489			EINF	12*	10*							
SCHWED	590	473			EU	12	10							
FINNL	814	384												
OESTER	2298	730												
BELGI	3379	1323												
LUXEMB	2400	335												
NORWEG	270	178												
SCHWZ	2810	1133												
TUERK	809	425												
POLEN	2137	613												
TSCHJE	1816	465												

Spezialhandel nach Waren

Wichtigste Ursprungs- und Bestimmungs-Laender	JANUAR 1999				Wichtigste Ursprungs- und Bestimmungs-Laender	JANUAR 1999				Wichtigste Ursprungs- und Bestimmungs-Laender	JANUAR 1999			
	dt = 100kg	1000 DM	dt = 100kg	1000 DM		dt = 100kg	1000 DM	dt = 100kg	1000 DM		dt = 100kg	1000 DM	dt = 100kg	1000 DM
EU	1	1			2815 20 90					FRANKR	1126	380		
AUSF	1889*	334*			KALIUMHYDROXID (KALILAUGE)					NIEDL	296	58		
2813 90 90					DT KOH			DT KOH		ITAL	1124	307		
ANDERE SULFIDE DER NICHTMETALLE					EINF	11883*	1095*			G BRIT	1967	323		
EINF	1*	3*			EU	11837	1082			SPAN	2672	803		
EU	1	3			FRANKR	3880	332			SCHWED	461	55		
AUSF	1*	3*			ITAL	1916	216			OESTER	1748	284		
2814 10 00					G BRIT	1840	188			BELGI	891	109		
AMMONIAK WASSERFREI					BELGI	4175	344			SCHWZ	971	315		
EINF	60096*	1341*			AUSFUHR UNTER 2815 20 10					S AFR	101	54		
EU	16480	862			2815 30 00					USA	4989	1088		
NIEDL	16439	519			PEROXIDE DES NATRIUMS OD DES KALIUMS					ISRAEL	225	80		
TSCHE	43609	752			DT			DT		TAIWAN	410	92		
AUSF	448184*	8314*			EINF	15*	128*			2818 10 90				
EU	355940	6640			EU	10	110			AND KSTL KORUND A CHEM NI EINHEITLICH				
FRANKR	56694	1422			FRANKR	10	110			EINF	53166*	7520*		
ITAL	9593	302			AUSF	1*	14*			AUS LG	2598	368		
G BRIT	218871	3882			EU		3			EU	27565	5244		
BELGI	70666	1224			2816 10 00					FRANKR	660	146		
SCHWZ	1025	71			MAGNESIUMHYDROXID UND -PEROXID					G BRIT	1158	172		
TSCHE	91193	1702			EINF	1508*	235*			OESTER	25244	4883		
2814 20 00					EU	1187	106			POLEN	6362	569		
AMMONIAK IN WAESSRIGER LOESUNG					G BRIT	1187	97			TSCHE	1292	136		
EINF	14426*	242*			JAPAN	100	59			UNGARN	1130	122		
EU	12288	184			AUSF	900*	293*			UKRAIN	6251	438		
BELGI	9744	149			EU	398	150			SLOWEN	985	87		
AUSF	53849*	1883*			IRLAND	222	75			USA	786	274		
EU	47910	1375			UNGARN	224	66			INDIEN	5660	405		
FRANKR	39017	1057			2816 20 00					KAMBOD	2420	136		
NIEDL	4964	114			STRONTIUMOXID -HYDROXID UND -PEROXID					JAPAN	5	85		
G BRIT	99	60			EINF	*	*			AUSF	17616*	2006*		
SCHWZ	5000	99			AUSF	3*	4*			EU	15419	1627		
USA	12	57			EU	3	4			FRANKR	4294	480		
2815 11 00					2816 30 00					NIEDL	1763	169		
NATRIUMHYDROXID (AETZNATRON) FEST					BARIUMOXID -HYDROXID -PEROXID					ITAL	886	73		
EINF	12306*	690*			EINF	540*	93*			G BRIT	2581	269		
EU	7503	455			EU	540	93			DAENM	854	80		
NIEDL	3751	210			ITAL	540	93			PORTUG	825	96		
ITAL	1800	100			AUSF	4139*	660*			SPAN	1907	182		
OESTER	1440	79			EU	2397	364			OESTER	966	153		
POLEN	4800	231			ITAL	1221	169			BELGI	812	82		
AUSF	9475*	924*			SPAN	484	93			SCHWZ	611	80		
2815 12 00					BELGI	310	58			TUERK	480	83		
NATRIUMHYDROXID (NATRONLAUGE)					USA	550	99			S AFR	90	84		
DT NAOH			DT NAOH		JAPAN	361	56			2818 20 00				
EINF	314219*	9579*			TAIWAN	280	51			AND ALUMINIUMOXID A KUENSTLICH KORUND				
GEW DT	628245				2817 00 00					EINF	825418*	28381*		
EU	91487	2787			ZINKOXID ZINKPEROXID					AUS LG	105	90		
FRANKR	49026	1429			EINF	13260*	2563*			EU	21266	2694		
NIEDL	20278	708			EU	7707	1663			FRANKR	14827	1719		
BELGI	22184	650			FRANKR	802	168			NIEDL	3686	431		
SCHWZ	7121	290			NIEDL	2892	552			G BRIT	1155	181		
TUERK	21877	768			OESTER	1942	411			OESTER	1598	363		
POLEN	8001	240			BELGI	1861	445			UNGARN	15013	791		
TSCHE	8338	285			TUERK	1321	180			USA	807	1262		
USA	177694	5211			POLEN	1315	186			JAMAIK	762716	22897		
AUSF	717329*	25824*			USA	718	190			VENEZU	25487	702		
GEW DT	1441189				KOLUMB	1000	107			AUSF	76463*	11890*		
EU	699471	25260			CHINA	886	169			EV	2716	1843		
FRANKR	43273	1494			2818 10 10					EU	47074	6133		
NIEDL	125777	4660			KSTL KORUND CHEM N EINH WEISS >97,5%					FRANKR	7565	1254		
G BRIT	108432	3066			EINF	22638*	4036*			NIEDL	3854	811		
IRLAND	41906	1294			PV	228	16			ITAL	17017	1642		
DAENM	9822	460			AUS LG	27	41			G BRIT	4591	589		
FINNL	70935	2807			EU	13330	3084			SPAN	9973	718		
OESTER	67988	3127			FRANKR	1047	998			SCHWED	593	66		
BELGI	230132	8285			G BRIT	637	211			FINNL	1207	138		
SCHWZ	2998	126			OESTER	11096	1901			OESTER	711	93		
POLEN	2992	24			UNGARN	8231	777			BELGI	1179	628		
TSCHE	11200	288			AUSF	18280*	3907*			SCHWZ	840	232		
2815 20 10					EV	175	29			TUERK	2421	290		
KALIUMHYDROXID (AETZKALI) FEST					EU	10499	2032			POLEN	7235	450		
DT			DT		2818 30 00					TSCHE	1281	156		
EINF	2992*	281*			ALUMINIUMHYDROXID					SLOWAK	662	92		
EU	2882	263			EINF	227967*	5795*			UNGARN	452	99		
FRANKR	2010	177			EU	142715	3159			SLOWEN	563	64		
AUSF	83903*	3738*			FRANKR	4360	158			S AFR	1878	208		
EINSCHL. 2815 20 90					NIEDL	16656	460			USA	3903	1902		
					G BRIT	5925	286			KANADA	142	143		
					IRLAND	41770	856			MEXIKO	2200	116		
					SPAN	74004	1433			BRASIL	918	167		
					RUMAEN	11707	285			ISRAEL	1134	137		
					USA	2503	256			INDIEN	405	52		
					AUSTRAL	7027	218			THAIL	803	66		
										SKOREA	1514	359		
										JAPAN	573	710		
										TAIWAN	587	281		

Spezialhandel nach Waren

Wichtigste Ursprungs- und Bestimmungs-Länder	JANUAR 1999		dt = 100kg	1000 DM	Wichtigste Ursprungs- und Bestimmungs-Länder	JANUAR 1999		dt = 100kg	1000 DM	Wichtigste Ursprungs- und Bestimmungs-Länder	JANUAR 1999		dt = 100kg	1000 DM
	dt = 100kg	1000 DM				dt = 100kg	1000 DM				dt = 100kg	1000 DM		
AUSF	255224*	17398*			AUSF	538*	185*			POLEN	720	107		
EV	7750	3449			TAIWAN	150	59			TSCHE	220	60		
EU	177362	9035								TAIWAN	403	63		
FRANKR	25207	2116			2821	10	00			2824	20	00		
NIEDL	7722	2250			EISENOXIDE UND -HYDROXIDE					MENNIGE UND ORANGEMENNIGE				
ITAL	21320	1601			EINF	25017*	4439*			EINF	10369*	1322*		
G BRIT	12507	1097			EV	3760	690			AUS LG	40	5		
IRLAND	1020	81			EU	9341	1411			EU	9749	1239		
DAENM	20934	575			ITAL	6430	1151			FRANKR	9749	1239		
SPAN	3592	332			G BRIT	430	88			POLEN	580	78		
SCHWED	986	142			BELGI	1372	88			AUSF	7817*	1096*		
FINNL	1072	145			CHINA	11926	1533			EU	5938	813		
OESTER	3711	151			JAPAN	1066	1228			NIEDL	1481	197		
BELGI	9475	502			AUSF	83430*	17968*			G BRIT	2518	363		
NORWEG	18472	599			EV	15838	3048			SCHWED	1629	204		
SCHWZ	10298	822			2821	20	00			W RUSS	401	68		
TUERK	547	89			FARBBERDEN EISENGEHALT > 70 GHT					SLOWEN	448	59		
POLEN	14522	328			EINF	*	*			USA	600	94		
SLOWEN	742	100			AUSF	4*	1*			2824	90	00		
S AFR	343	72			EU	4	1			ANDERE BLEIOXIDE				
USA	20807	4136			2822	00	00			EINF	*	*		
KANADA	1850	271			COBALTOXIDE UND -HYDROXIDE					AUSF	2261*	319*		
BRASIL	1006	225			EINF	230*	888*			EU	410	65		
IRAN	398	8			EU	230	887			SCHWZ	710	103		
INDIEN	310	10			NIEDL	15	76			TSCHE	741	92		
BANGLA	621	1			FINNL	187	709			ISRAEL	400	59		
INDONE	1441	1			BELGI	28	102			2825	10	00		
CHINA	1600	5			AUSF	140*	815*			HYDRAZIN HYDROXYLAMIN IHR ANORG SALZE				
JAPAN	886	0			EU	73	278			EINF	1300*	439*		
2819	10	00			FRANKR	20	84			AUS LG	102	21		
CHROMTRIOXID					SPAN	25	87			AUSF	5951*	1736*		
EINF	4679*	1158*			IRAN	10	66			EV	400	67		
AUS LG	10	5			JAPAN	20	198			2825	20	00		
EU	310	110			2823	00	00			LITHIUMOXID UND -HYDROXID				
FRANKR	99	50			TITANOXIDE					EINF	2687*	252*		
ITAL	211	60			EINF	12430*	4502*			EV	105	68		
POLEN	850	271			AUS LG	200	36			AUS LG	341	171		
KASACH	3440	770			EU	2586	1042			USA	369	206		
AUSF	4933*	1325			FRANKR	500	154			AUSF	577*	441*		
EINSCHL.	2841	30	00		NIEDL	241	83			EU	294	216		
2819	90	10			ITAL	16	121			FRANKR	62	50		
CHROMDIOXID					G BRIT	244	60			SPAN	97	61		
EINF	23				FINNL	360	138			SLOWEN	151	130		
AUS LG	3				BELGI	1225	489			SAUDIA	80	50		
EU	3				TSCHE	890	256			2825	30	00		
AUSF	6010*	51			UKRAIN	450	91			VANADIUMOXIDE UND -HYDROXIDE				
EINSCHL.	2819	90	90	28	RUSSLD	329	70			EINF	*	1*		
EV	2929	2094			SLOWEN	7396	2561			AUSF	498*	883*		
2819	90	90			USA	24	80			2825	40	00		
ANDERE CHROMOXIDE UND -HYDROXIDE					CHINA	400	70			NICKELOXIDE UND -HYDROXIDE				
EINF	2684*	1969*			JAPAN	355	369			EINF	127*	184*		
AUS LG	71	30			AUSF	45160*	17790*			EU	60	89		
EU	210	273			EU	4501	1747			FINNL	60	89		
G BRIT	210	273			FRANKR	1058	443			TSCHE	50	71		
KASACH	200	67			NIEDL	651	225			AUSF	18*	36*		
USA	1852	1452			ITAL	618	278			EU	4	14		
CHINA	341	141			IRLAND	176	82			2825	50	00		
AUSFUHR UNTER 2819	90	10			SPAN	474	170			KUPFEROXIDE UND -HYDROXIDE				
2820	10	00			OESTER	247	91			EINF	1539*	495*		
MANGANDIOXID					BELGI	1186	388			EU	340	114		
EINF	257*	175*			NORWEG	211	61			BELGI	320	102		
EU	46	49			SCHWZ	626	189			POLEN	481	143		
USA	212	126			TUERK	1682	577			UNGARN	448	157		
AUSF	302*	331*			POLEN	216	93			AUSF	2135*	867*		
EU	201	220			UKRAIN	200	86			EU	1379	580		
FRANKR	50	54			EGYPT	201	114			FRANKR	242	77		
NIEDL	46	50			S AFR	450	200			ITAL	281	118		
ITAL	100	107			USA	11534	3781			G BRIT	180	81		
2820	90	10			MEXIKO	493	211			DAENM	270	88		
MANGANOXID GEHALT AN MANGAN > 77 %					BRASIL	750	270			SPAN	211	121		
EINF	100*	9*			SAUDIA	204	103			SCHWED	195	87		
AUSF	*	*			PAKIST	1404	617			SINGAP	205	69		
2820	90	90			INDIEN	3456	1455			SKOREA	340	109		
ANDERE MANGANOXIDE					THAIL	2652	1132							
EINF	2574*	350*			INDONE	2225	949							
EU	2130	323			CHINA	4928	1979							
NIEDL	1520	101			SKOREA	2357	1004							
BELGI	610	222			TAIWAN	6350	2771							
					AUSTRAL	350	147							
					2824	10	00							
					BLEIMONOXID (LITHARGYRUM MASSICOT)									
					EINF	848*	116*							
					AUSF	4448*	694*							
					EU	2619	389							
					G BRIT	395	62							
					SCHWED	728	104							
					OESTER	939	139							

Spezialhandel nach Waren

Wichtigste Ursprungs- und Bestimmungs-Länder	JANUAR 1999		dt = 100kg	1000 DM	Wichtigste Ursprungs- und Bestimmungs-Länder	JANUAR 1999		dt = 100kg	1000 DM	Wichtigste Ursprungs- und Bestimmungs-Länder	JANUAR 1999		dt = 100kg	1000 DM
	dt = 100kg	1000 DM				dt = 100kg	1000 DM				dt = 100kg	1000 DM		
2825 60 00					2825 90 50					EV	3492	599		
GERMANIUMOXIDE UND ZIRCONIUMOXID					QUECKSILBEROXIDE					EU	1292	232		
EINF	1893*	4853*			EINF	*	*			FRANKR	812	108		
EV	12	2126			AUSF	*	1*			NIEDL	360	54		
AUS LG	259	116			2825 90 60					ISLAND	453	59		
EU	1308	2086			CADMIUMOXID					UKRAIN	922	113		
FRANKR	1038	1016			EINF	88*	29*			SLOWEN	698	95		
G BRIT	269	913			EU	88	29			USA	3277	650		
BELGI	1	167			AUSF	*	*			A EMIR	6981	826		
RUSSLO	199	102			2825 90 80					2825 90 10				
USA	365	507			AND ANORGANISCHE BASEN METALLOXID USW					DIKALIUMHEXAFLUOROZIRCONAT				
KANADA	12	2126			EINF	996*	4831*			EINF	*	*		
AUSF	820*	887*			EU	844	360			AUSF	286*	296*		
EU	814	751			FRANKR	219	281			EU	186	186		
NIEDL	14	51			BELGI	1	53			G BRIT	161	161		
ITAL	481	409			SCHWZ	73	73			SCHWZ	100	110		
G BRIT	176	121			ESTLO	5	51			2825 90 90				
SPAN	109	107			BRASIL	126	369			ANDERE KOMPLEXE FLUOROSALZE				
S APR		92			THAIL	200	3933			EINF	241*	93*		
2825 70 00					AUSFUHR UNTER 2825 90 40					AUS LG		2		
MOLYBDAENOXIDE UND -HYDROXIDE					2826 11 00					EU	240	87		
EINF	255*	308*			AMMONIUMFLUORIDE NATRIUMFLUORIDE					AUSF	6051*	14217*		
EU	73	102			EINF	182*	35*			EV	200	2856		
NIEDL	73	102			EU	148	23			EU	3612	1322		
CHILE	182	208			AUSF	14325*	3288*			FRANKR	322	245		
AUSF	183*	301*			EV	4876	937			NIEDL	1366	407		
EU	183	300			EU	6821	1760			ITAL	292	131		
SCHWED	180	293			FRANKR	4413	1099			G BRIT	1261	340		
2825 80 00					ITAL	1009	284			SPAN	251	116		
ANTIMONOXIDE					G BRIT	256	89			OESTER	83	66		
EINF	4689*	1604*			PORTUG	460	94			NORWEG	240	66		
AUS LG	255	70			BELGI	243	51			USA	1181	5108		
G BRIT	831	368			SCHWZ	430	105			SKOREA	170	57		
BELGI	370	119			USA	4268	802			JAPAN	400	7428		
INDIEN	405	220			BRASIL	640	158			2827 10 00				
CHINA	3048	881			ARGENT	298	63			AMMONIUMCHLORID				
AUSF	818*	749*			2826 12 00					EINF	2093*	111*		
EU	457	186			ALUMINIUMFLUORIDE					EU	2082	101		
ITAL	240	68			EINF	15221*	2151*			AUSF	35525*	2441*		
USA	98	268			EU	8614	1311			EINSCHL. 2827 20 00, 36 00, 38 00				
MEXIKO	25	71			SCHWED	8614	1311			2827 20 00				
SKOREA	50	115			NORWEG	6407	850			CALCIUMCHLORID				
2825 90 11					AUSF	*	1*			EINF	33817*	1109*		
CALCIUMHYDROXID REIN>98% TROCKENSUBST					EU		1			EU	15528	606		
EINF	*	*			2826 19 00					NIEDL	13083	281		
AUSF	558*	27*			ANDERE FLUORIDE					SPAN	323	269		
2825 90 19					EINF	107*	106*			POLEN	3477	116		
AND CALCIUMOXID -HYDROXID U -PEROXID					AUS LG		22			TSCHE	14807	338		
EINF	218*	40*			EU	77	50			AUSFUHR UNTER 2827 10 00				
EU	218	39			AUSF	823*	852*			2827 31 00				
AUSF	534*	205*			EU	524	366			MAGNESIUMCHLORID				
EU	424	185			FRANKR	100	122			EINF	4693*	281*		
DAENM	149	105			G BRIT	206	74			EU	1662	62		
2825 90 20					SPAN	90	61			BELGI	1662	62		
BERYLLIUMOXID UND -HYDROXID					OESTER	100	55			TSCHE	419	93		
EINF	*	*			USA	219	372			ISRAEL	2610	102		
AUSF	*	*			2826 20 00					AUSF	34397*	1505*		
2825 90 30					NATRIUM- ODER KALIUMFLUOROSILICATE					EU	28951	1027		
ZINNOXIDE					EINF	1054*	68*			FRANKR	4219	210		
EINF	25*	63*			EU	240	20			NIEDL	4719	191		
EU	25	61			AUSF	18*	9*			ITAL	11364	283		
AUSFUHR UNTER 2819 90 10					EU	18	9			SPAN	4272	116		
2825 90 40					2826 30 00					OESTER	2320	67		
WOLFRAMOXIDE UND -HYDROXIDE					NATRIUMHEXAFLUOROALUMINAT					SCHWZ	783	110		
EINF	*	7*			EINF	2562*	366*			2827 32 00				
AUSF	1425*	4841*			EU	852	135			ALUMINIUMCHLORID				
AUSFUHR EINSCHL. 2825 90 80					SPAN	810	104			EINF	3821*	463*		
EV	5	43			TSCHE	440	56			EU	2437	268		
					UNGARN	920	118			FRANKR	944	200		
					JAPAN	350	57			USA	400	91		
					AUSF	14313*	2106*			INDIEN	384	58		
										AUSF	24523*	2138*		
										EV	1188	215		



Spezialhandel nach Waren

Wichtigste Ursprungs- und Bestimmungs-Laender	JANUAR 1999		dt = 100kg	1000 DM	Wichtigste Ursprungs- und Bestimmungs-Laender	JANUAR 1999		dt = 100kg	1000 DM	Wichtigste Ursprungs- und Bestimmungs-Laender	JANUAR 1999		dt = 100kg	1000 DM
	dt = 100kg	1000 DM				dt = 100kg	1000 DM				dt = 100kg	1000 DM		
2827 33 00					CHINA	2	150			AUSF	11699*	335*		
EISENCHLORID					2827 41 00					EU	11298	259		
EINF	54655*	1099*			KUPFERCHLORIDOXIDE UND -HYDROXIDE					FRANKR	3647	75		
EU	21215	316			EINF	*	*			BELGI	6255	108		
FRANKR	12289	157			AUSF	1650*	509*			SCHWZ	345	58		
DAENM	4132	97			2829 11 00					NATRIUMCHLORATE				
OESTER	4691	51			EINF	749*	71*			EU	749	71		
SCHWZ	33440	771			SCHWZ	550	179			FRANKR	749	71		
AUSF	39733*	840*			ALGER	1100	330			AUSF	*	*		
EU	37629	533			2827 49 10					2829 19 00				
NIEDL	28589	441			BLEICHCHLORIDOXIDE UND -HYDROXIDE					ANDERE CHLORATE				
BELGI	5709	82			EINF	*	*			EINF	235*	47*		
TUERK	584	71			AUSF	*	*			EU	235	46		
TSCHE	405	51			2827 49 90					AUSF	1*	3*		
2827 34 00					AND CHLORIDOXIDE UND CHLORIDHYDROXIDE					EU	1	3		
COBALTCHLORID					EINF	1534*	257*			2829 90 10				
EINF	469*	647*			AUS LG		1			PERCHLORATE				
EU	469	644			EU	1354	207			EINF	43*	158*		
G BRIT	223	320			IRLAND	1104	184			EU	8	7		
OESTER	30	70			BELGI	290	53			USA	29	144		
BELGI	200	214			AUSF	1831*	593*			AUSF	15*	22*		
AUSF	1*	14*			EU	1184	464			EU	5	16		
EU		5			FRANKR	77	57			2829 90 40				
2827 35 00					G BRIT	550	275			BROMATE DES KALIUMS ODER DES NATRIUMS				
NICKELCHLORID					ARGENT	185	81			EINF	18*	11*		
EINF	420*	115*			JAPAN	144	70			AUS LG	18	11		
EU	420	114			2827 51 00					AUSF	52*	33*		
FRANKR	420	114			NATRIUMBROMIDE KALIUMBROMIDE					EU	1	1		
AUSF	124*	57*			EINF	130*	36*			2829 90 80				
EU	56	26			EU	114	25			AND BROMATE PERBROMATE JODATE USW				
2827 36 00					AUSF	326*	176*			EINF	270*	544*		
ZINKCHLORID					EU	213	77			AUS LG	5	16		
EINF	2946*	364*			W RUSS	100	85			EU	102	250		
EU	2946*	363			2827 59 00					FRANKR	23	58		
FRANKR	550	73			ANDERE BROMIDE UND BROMIDOXIDE					G BRIT	58	164		
SPAN	2326	261			EINF	60*	57*			BRASIL	168	353		
AUSFUHR UNTER 2827 10 00					EU	30	10			AUSF	233*	599*		
2827 38 00					AUSF	993*	755*			EU	208	530		
BARIUMCHLORID					EU	955	658			FRANKR	41	50		
EINF	4571*	515*			ITAL	51	427			SCHWED	21	157		
EU	2870	404			SPAN	102	70			BELGI	73	154		
FRANKR	2600	351			BELGI	721	92			2830 10 00				
CHINA	1801	111			SCHWZ	22	74			NATRIUMSULFIDE				
AUSFUHR UNTER 2827 10 00					2827 60 00					EINF	5884*	295*		
2827 39 10					JODIDE UND JODIDOXIDE					EU	5884	285		
ZINNCHLORID					EINF	210*	546*			BELGI	5183	275		
EINF	800*	621*			EU	179	544			AUSF	3153*	263*		
EU	800	519			FRANKR	115	323			EU	1514	129		
G BRIT	735	549			NIEDL	50	208			SCHWZ	470	51		
AUSF	2104*	1075*			BRASIL	30	91			2830 20 00				
EU	1512	550			AUSF	74*	537*			ZINKSULFID				
FRANKR	225	119			EU	47	357			EINF	143*	97*		
NIEDL	558	87			FRANKR	7	118			EU	137	42		
ITAL	577	404			NIEDL	18	108			AUSF	4771*	1455*		
USA	80	109			INDONE	9	51			EU	2224	771		
INDIEN	350	245			2828 10 00					FRANKR	330	127		
2827 39 90					HDLUEBLICH U AND CALCIUMHYPOCHLORITE					NIEDL	352	124		
ANDERE CHLORIDE					EINF	353*	110*			ITAL	450	148		
EINF	3770*	1728*			EU	141	48			G BRIT	231	89		
AUS LG	57	52			JAPAN	222	52			SPAN	400	105		
EU	1223	708			AUSF	505*	241*			SCHWED	110	52		
FRANKR	591	171			EU	418	187			OESTER	250	85		
G BRIT	519	525			OESTER	320	142			USA	913	300		
RUSSLD	85	75			2828 90 00					SINGAP	500	139		
USA	135	185			ANDERE CHLORITE HYPOBROMITE					CHINA	400	113		
CHILE	1400	456			EINF	12033*	535*							
INDIEN	200	50			AUS LG	58	7							
SKOREA	720	195			EU	5302	450							
AUSF	474*	4624*			FRANKR	2278	253							
EV	24	1581			ITAL	1134	135							
EU	275	1002			SCHWZ	5532	93							
NIEDL	50	219												
G BRIT	119	539												
DAENM	1	125												
USA	155	3355												

Spezialhandel nach Waren

Wichtigste Ursprungs- und Bestimmungs-Länder	JANUAR 1999				Wichtigste Ursprungs- und Bestimmungs-Länder	JANUAR 1999				Wichtigste Ursprungs- und Bestimmungs-Länder	JANUAR 1999			
	dt = 100kg	1000 DM	dt = 100kg	1000 DM		dt = 100kg	1000 DM	dt = 100kg	1000 DM		dt = 100kg	1000 DM	dt = 100kg	1000 DM
2830 30 00					FRANKR	3530	237			EU	1066	164		
CADMIUMSULFID					ITAL	508	53			G BRIT	607	76		
EINF	2*	3*			BELGI	2712	92							
EU	2	3			2833 11 00					2833 26 00				
AUSF	20*	28*			DINATRIUMSULFAT					ZINKSULFAT				
2830 90 11					EINF	51633*	1409*			EINF	746*	56*		
CALCIUM- ANTIMON- EISENSULFIDE					EU	50762	1366			EU	72	20		
EINF	173*	13*			NIEDL	4586	112			AUSF	4076*	377*		
AUS LG	173	13			SPAN	11067	265			EU	3573	239		
AUSF	23*	32*			SCHWED	3166	67			SCHWED	124	70		
EU	1	1			FINNL	8850	264			BELGI	3390	124		
2830 90 80					OESTER	21713	601			2833 27 00				
ANDERE SULFIDE					AUSF	39377*	956*			BARIUMSULFAT				
EINF	301*	213*			EU	3349	198			EINF	129*	14*		
AUS LG		1			ITAL	1850	81			EU	125	12		
EU	105	114			SCHWZ	1871	64			AUSF	35929*	4880*		
SCHWED	45	100			TSCHE	22023	423			EU	17453	2288		
USA	195	90			UNGARN	8601	161			FRANKR	2661	388		
AUSF	592*	205*			2833 19 00					NIEDL	1811	211		
EU	153	35			ANDERE NATRIUMSULFATE					ITAL	1487	164		
SCHWZ	53	109			EINF	2730*	64*			G BRIT	4817	728		
2831 10 00					EU	2730	63			DAENM	420	51		
DITHIONITE U SULFOXYLATE DES NATRIUMS					AUSF	3550*	263*			SPAN	2990	367		
EINF	454*	107*			EU	42	12			SCHWED	414	60		
EU	449	104			SCHWZ	1020	85			FINNL	560	64		
G BRIT	435	101			2833 21 00					OESTER	630	78		
AUSF	176080*	19716*			MAGNESIUMSULFAT					BELGI	1013	109		
EINSCHL. 2831 90 00, 2836 60 00, 92 00, 99 18					EINF	1347*	16*			SCHWZ	511	65		
EV	5600	457			EU	1346	12			TUERK	830	88		
2831 90 00					AUSF	38921*	1867*			USA	5193	928		
ANDERE DITHIONITE UND SULFOXYLATE					EU	3999	261			KANADA	1043	166		
EINF	*	*			FRANKR	2688	101			BRASIL	910	78		
AUSFUHR UNTER 2831 10 00					G BRIT	259	66			SYRIEN	600	56		
2832 10 00					USA	12478	471			INDIEN	260	138		
NATRIUMSULFITE					KANADA	5279	227			THAIL	606	64		
EINF	3575*	160*			ECUAD	2970	123			SINGAP	410	52		
EU	1617	57			INDONE	2970	88			CHINA	1000	112		
AUSF	62209*	3344*			SKOREA	1680	59			JAPAN	785	126		
EINSCHL. 2832 20 00					2833 22 00					TAIWAN	2600	273		
EU	37798	1635			ALUMINIUMSULFAT					HONGK	600	67		
FRANKR	13282	543			EINF	31050*	650*			2833 29 10				
NIEDL	6394	144			SCHWED	16886	303			CADMIUMSULFAT				
ITAL	1730	143			POLEN	2037	64			EINF	1*	1*		
SPAN	1264	76			TSCHE	2803	62			AUSF	*	1*		
SCHWED	1951	126			UNGARN	8425	189			EU		1		
OESTER	1971	66			AUSF	4089*	188*			2833 29 30				
BELGI	8054	359			EU	2560	104			COBALTSULFAT TITANSULFAT				
NORWEG	1887	146			2833 23 00					EINF	235*	258*		
SCHWZ	2729	224			CHROMSULFAT					EU	134	200		
POLEN	1491	139			EINF	4335*	212*			G BRIT	60	71		
S AFR	1260	122			POLEN	1918	120			JAPAN	100	56		
USA	3578	279			UNGARN	2217	75			AUSF	32*	127*		
MEXIKO	996	88			AUSF	707*	62*			EU	26	114		
PERU	1458	77			EU	707	62			SCHWED	10	86		
BRASIL	2002	117			FRANKR	707	62			2833 29 50				
THAIL	1349	67			2833 24 00					EISENSULFAT				
2832 20 00					NICKELSULFAT					EINF	11642*	130*		
ANDERE SULFITE					EINF	3064*	255*			EU	246	6		
EINF	6*	2*			EU	2484	218			POLEN	7013	89		
EU	6	1			SCHWED	2348	173			AUSF	56038*	1046*		
AUSFUHR UNTER 2832 10 00					AUSF	322*	141*			EU	16828	406		
2832 30 00					EU	168	72			FRANKR	359	131		
THIOSULFATE					2833 25 00					NIEDL	10549	68		
EINF	860*	80*			KUPFERSULFAT					ITAL	5130	58		
EU	859	77			EINF	9111*	857*			G BRIT	324	85		
G BRIT	855	75			AUS LG	3960	354			NORWEG	416	73		
AUSF	10219*	725*			EU	2345	283			SCHWZ	33310	331		
EU	7029	438			FRANKR	707	62			2833 29 70				
					2833 26 00					QUECKSILBERSULFAT BLEISULFAT				
					KUPFERSULFAT					EINF	118*	34*		
					EINF	9111*	857*			EU	118	34		
					AUS LG	3960	354			AUSF	2500*	474*		
					EU	2345	283			EU	1181	250		
					NIEDL	1000	107			OESTER	480	79		
					ITAL	710	109			USA	392	75		
					POLEN	1446	123			MALAYS	441	69		
					RUSSLD	5320	451							
					AUSF	1246*	250*							

Spezialhandel nach Waren

Wichtigste Ursprungs- und Bestimmungs-Länder	JANUAR 1999		dt = 100kg	1000 DM	Wichtigste Ursprungs- und Bestimmungs-Länder	JANUAR 1999		dt = 100kg	1000 DM	Wichtigste Ursprungs- und Bestimmungs-Länder	JANUAR 1999		dt = 100kg	1000 DM
	dt = 100kg	1000 DM				dt = 100kg	1000 DM				dt = 100kg	1000 DM		
2833 29 90					EU	16	19			2835 26 90				
ANDERE SULFATE					2834 29 90					DICALCIUMPHOSPHAT FLUORGEHO,005-O,2GHT				
EINF	5239*	1396*			ANDERE NITRATE					EINF	30168*	1333*		
AUS LG	127	31			EINF	1966*	367*			EU	29860	1320		
EU	2618	444			EU	893	177			DAENM	5044	243		
NIEDL	898	83			FRANKR	568	137			SCHWED	12489	583		
ITAL	1040	234			USA	22	152			BELGI	11815	468		
G BRIT	400	126			AUSF	1924*	833*			AUSF	5078*	198*		
MEXIKO	1080	766			EU	1547	307			EU	5017	196		
CHINA	1537	155			FRANKR	300	78			FRANKR	2059	86		
AUSF	10809*	1017*			NIEDL	756	73			OESTER	1959	73		
EV	82	29			PORTUG	30	52							
EU	7782	601			JAPAN	85	227			2835 26 10				
FRANKR	840	87			2835 10 00					AND CALCIUMPHOSPHAT FLUORGEHO,005GHT				
NIEDL	1439	167			PHOSPHINATE UND PHOSPHONATE					EINF	245*	56*		
ITAL	129	112			EINF	2233*	644*			AUS LG		3		
DAENM	4951	139			FRANKR	100	54			EU	245	52		
SCHWZ	1973	82			G BRIT	792	149			G BRIT	245	52		
TUERK	255	93			SCHWZ	977	323			AUSF	8632*	1922*		
2833 30 00					AUSF	1254*	482*			EU	2914	739		
ALAUNE					EU	748	242			FRANKR	530	138		
EINF	194*	57*			FRANKR	190	65			NIEDL	914	243		
AUS LG	1	1			G BRIT	438	103			ITAL	192	50		
AUSF	1012*	119*			USA	154	53			G BRIT	351	58		
EU	342	52			2835 22 00					BELGI	450	133		
2833 40 00					MONONATRIUMDI- DINATRIUMHYDROGENPHOSP					NORWEG	165	51		
PEROXOSULFATE (PERSULFATE)					EINF	1513*	177*			USA	3364	627		
EINF	359*	97*			AUS LG	86	15			KANADA	498	74		
EU	157	46			EU	1424	154			PHILIP	380	63		
AUSF	32526*	8447*			SCHWED	1163	114			SKOREA	370	111		
2834 10 00					AUSF	8633*	1824*			2835 26 90				
NITRITE					EU	4080	1011			AND CALCIUMPHOSPHAT FLUORGEHO,005GHT				
EINF	1113*	90*			FRANKR	418	101			EINF	100532*	5910*		
EU	190	15			NIEDL	638	129			EU	100523	5904		
POLEN	920	73			ITAL	371	76			NIEDL	3207	169		
AUSF	38209*	2405*			G BRIT	450	79			SCHWED	54061	3387		
2834 21 00					DAENM	783	291			BELGI	43155	2348		
KALIUMNITRAT					FINNL	382	58			AUSF	14971*	868*		
EINF	2621*	241*			BELGI	385	93			EU	14958	665		
EU	294	35			NORWEG	515	90			DAENM	4024	236		
TSCHE	705	58			SCHWZ	530	100			OESTER	10434	596		
ISRAEL	1138	105			USA	1061	173			2835 29 10				
AUSF	546*	247*			TAIWAN	214	52			TRIAMMONIUMPHOSPHAT				
EU	415	214			AUSTRAL	631	89			EINF	*	*		
FRANKR	149	121			2835 23 00					AUSF	*	*		
IRLAND	66	55			TRINATRIUMPHOSPHAT					2835 29 90				
2834 22 00					EINF	171*	27*			ANDERE PHOSPHATE				
BISMUTNITRAT					EU	171	27			EINF	4210*	412*		
EINF	490*	228*			AUSF	3008*	392*			EU	4053	368		
EU	490	228			EU	1516	188			FRANKR	240	84		
BELGI	482	220			FRANKR	683	73			NIEDL	2586	199		
AUSF	25*	57*			BRASIL	1052	89			SCHWED	1067	67		
EU	3	8			2835 24 00					AUSF	18208*	4014*		
2834 29 20					KALIUMPHOSPHAT					EU	7491	1408		
BARIIUM- BERYLLIUM- CADMIUMNITRAT USW					EINF	1291*	233*			FRANKR	990	177		
EINF	8047*	582*			EU	1081	203			NIEDL	1197	221		
AUS LG	38	3			FRANKR	1063	200			ITAL	603	120		
EU	5077	406			AUSF	5568*	1496*			G BRIT	486	137		
FRANKR	1689	266			EU	3114	915			IRLAND	150	50		
BELGI	4348	111			FRANKR	173	61			DAENM	118	65		
CHINA	1970	175			NIEDL	1873	436			GRIECH	305	60		
AUSF	270*	122*			ITAL	344	78			SPAN	397	59		
EU	28	42			G BRIT	208	65			SCHWED	247	54		
SKOREA	170	56			SCHWED	57	82			OESTER	2172	266		
2834 29 30					OESTER	170	50			BELGI	748	156		
KUPFERNITRAT QUECKSILBERNITRAT					BELGI	199	93			ALGER	599	111		
EINF	*	*			USA	1799	419			USA	4458	1368		
AUSF	19*	23*			2835 25 10					BRASIL	606	92		
					DICALCIUMPHOSPHAT FLUORGEHO,005 GHT					ARGENT	420	65		
					EINF	146*	46*			SAUDIA	429	71		
					EU	119	40			PHILIP	205	68		
					AUSF	11221*	1888*			JAPAN	2168	351		
					EU	4356	756			AUSTRAL	253	72		
					ITAL	3676	843			2835 31 00				
					G BRIT	210	60			NATRIUMTRIPHOSPHAT				
					POLEN	440	56			EINF	32755*	3954*		
					S AFR	2400	314			EU	30509	3713		
					USA	2532	510			NIEDL	6514	813		
					SAUDIA	600	78			SCHWED	20511	2425		
										OESTER	1066	178		
										BELGI	2026	238		
										POLEN	1050	103		
										ISRAEL	960	113		
										AUSF	14548*	2694*		

Spezialhandel nach Waren

Wichtigste Ursprungs- und Bestimmungs-Länder	JANUAR 1999				Wichtigste Ursprungs- und Bestimmungs-Länder	JANUAR 1999				Wichtigste Ursprungs- und Bestimmungs-Länder	JANUAR 1999			
	dt = 100kg	1000 DM	dt = 100kg	1000 DM		dt = 100kg	1000 DM	dt = 100kg	1000 DM		dt = 100kg	1000 DM	dt = 100kg	1000 DM
EU	5777	1044			G BRIT	1326	95			CHINA	350	57		
FRANKR	501	113			DAENM	4860	363			JAPAN	380	57		
NIEDL	963	160			GRIECH	1485	52			AUSF	2197*	795*		
ITAL	967	129			SCHWED	2284	142			EU	1043	436		
G BRIT	513	180			SPAN	1137	110			FRANKR	319	130		
DAENM	418	75			BELGI	1913	92			ITAL	157	50		
SPAN	906	119								G BRIT	303	110		
OESTER	1189	217			2836 40 00					SPAN	33	59		
SCHWZ	1029	171			KALIUMCARBONATE					SCHWZ	290	98		
POLEN	178	75			EINF	6443*	487*			SAUDIA	220	55		
USA	3519	709			EU	3619	292			2838 99 18				
DOM RP	396	69			FRANKR	1641	131			ANDERE CARBONATE				
BRASIL	313	50			ITAL	599	51			EINF	2342*	842*		
ARGENT	908	118			SPAN	1259	109			EU	2337	834		
THAIL	325	70			RUSSLD	2514	192			G BRIT	343	228		
PHILIP	250	50			AUSF	49291*	4534*			FINNL	452	319		
NEUSEE	321	63			2836 50 00					BELGI	1482	270		
2835 39 00					CALCIUMCARBONAT					AUSFUHR UNTER 2831 10 00				
ANDERE POLYPHOSPHATE					EINF	144155*	4053*			2836 99 90				
EINF	5745*	1076*			EU	31363	1467			PEROXOCARBONATE (PERCARBONATE)				
EU	4385	765			FRANKR	1062	55			EINF	5594*	835*		
G BRIT	755	140			ITAL	6181	135			AUS LG	23	24		
SPAN	177	101			G BRIT	1721	139			EU	5571	811		
OESTER	2785	403			GRIECH	51	315			G BRIT	438	159		
BELGI	424	75			BELGI	20656	720			SCHWED	4839	604		
POLEN	1248	193			NORWEG	112318	2539			AUSF	28005*	3511*		
USA	111	118			USA	485	56			2837 11 00				
AUSF	24591*	4844*			AUSF	42955*	2587*			NATRIUMCYANIDE NATRIUMCYANIDOXIDE				
EV	20	17			EU	35801	2073			EINF	695*	152*		
EU	15624	3106			FRANKR	7712	479			EU	568	125		
FRANKR	2199	446			NIEDL	7663	435			ITAL	251	54		
NIEDL	2525	595			ITAL	1454	100			G BRIT	315	72		
ITAL	2510	444			G BRIT	1552	108			AUSF	10559*	2894*		
G BRIT	992	182			DAENM	1226	81			EINSCHL. 2837 19 00, 20 00				
DAENM	648	125			SCHWED	503	57			2837 19 00				
GRIECH	295	61			OESTER	7317	340			ANDERE CYANIDE UND CYANIDOXIDE				
SPAN	2778	410			BELGI	7508	371			EINF	396*	195*		
SCHWED	488	90			SCHWZ	1307	85			EU	266	94		
FINNL	307	75			POLEN	2008	124			ITAL	198	55		
OESTER	588	248			TSCHE	2174	125			CHINA	100	75		
BELGI	1770	402			2836 60 00					AUSFUHR UNTER 2837 11 00				
SCHWZ	1289	193			BARIUMCARBONAT					2837 20 00				
POLEN	155	55			EINF	10850*	556*			KOMPLEXE CYANIDE				
TSCHE	418	55			AUS LG	210	8			EINF	490*	103*		
SLOWAK	278	100			CHINA	10850	556			EU	450	81		
TUNES	400	56			AUSFUHR UNTER 2831 10 00					G BRIT	450	81		
S AFR	705	110			2836 70 00					AUSFUHR UNTER 2837 11 00				
USA	1092	205			BLEICARBONAT					2838 00 00				
KOLUMB	410	55			EINF	*	*			FULMINATE CYANATE UND THIOCYANATE				
BRASIL	156	72			AUSF	2*	1*			EINF	*	3*		
SKOREA	375	114			EU	2	1			AUSF	1973*	529*		
JAPAN	282	55			2836 91 00					EU	830	211		
TAIWAN	474	101			LITHIUMCARBONATE					ITAL	750	184		
2836 10 00					EINF	2512*	651*			SCHWZ	369	73		
HANDELSUESL U AND AMMONIUMCARBONATE					AUS LG	1871	475			INDIEN	431	100		
EINF	56*	9*			EU	641	186			SKOREA	183	55		
EU	56	8			BELGI	600	159			2839 11 00				
AUSF	14507*	865*			USA	240	81			NATRIUMMETASILICATE				
EU	6085	391			CHILE	1631	414			EINF	10653*	603*		
FRANKR	1580	101			AUSF	1489*	974*			EU	10651	601		
NIEDL	571	55			EU	1259	741			FRANKR	3356	234		
ITAL	2720	181			FRANKR	196	241			NIEDL	1980	93		
TUERK	1470	55			ITAL	293	83			BELGI	5078	258		
USA	4252	248			G BRIT	465	264			AUSF	145*	19*		
2836 20 00					BELGI	153	54			EU	55	5		
DINATRIUMCARBONAT					JAPAN	50	55			2839 19 00				
EINF	219911*	5242*			2836 92 00					ANDERE NATRIUMSILICATE				
EU	172551	4278			STRONTIUMCARBONAT					EINF	30884*	978*		
FRANKR	110514	2553			EINF	*	1*			EU	21603	794		
NIEDL	44064	1152			AUSFUHR UNTER 2831 10 00					NIEDL	10750	548		
BELGI	15023	431			2836 99 11									
POLEN	47283	980			MAGNESIUMCARBONAT KUPFERCARBONAT									
AUSF	718628*	19329*			EINF	1037*	334*							
FRANKR	44837	1500			AUS LG	70	12							
NIEDL	118533	3009			EU	250	142							
ITAL	71	148			FRANKR	200	84							
G BRIT	14237	445			G BRIT	50	55							
DAENM	2291	398			USA	47	58							
SCHWED	5889	1564												
FINNL	27440	729												
OESTER	769	80												
SCHWZ	5494	178												
GHANA	2450	65												
2836 30 00														
NATRIUMHYDROGENCARBONAT														
EINF	7639*	275*												
EU	1501	75												
POLEN	5844	182												
AUSF	35466*	2187*												
EU	26092	1722												
FRANKR	375	29												
NIEDL	7851	307												
ITAL	1335	280												

Spezialhandel nach Waren

Wichtigste Ursprungs- und Bestimmungs-Laender	JANUAR 1999		dt = 100kg	1000 DM	Wichtigste Ursprungs- und Bestimmungs-Laender	JANUAR 1999		dt = 100kg	1000 DM	Wichtigste Ursprungs- und Bestimmungs-Laender	JANUAR 1999		dt = 100kg	1000 DM
	dt = 100kg	1000 DM				dt = 100kg	1000 DM				dt = 100kg	1000 DM		
DAENM	2892	60			EU	334	120			AUSF	1643*	1922*		
BELGI	7152	151			G BRIT	258	76			EINSCHL.	2841	80 00		
SCHWZ	5307	87								2841	80 00			
POLEN	3500	79								WOLFRAMATE				
AUSF	59348*	2158*								EINF	781*	660*		
EU	49647	1485								EV	781	655		
FRANKR	25821	671								AUS LG	781	655		
NIEDL	3152	181								EU		3		
ITAL	2733	91								CHINA	781	655		
OESTER	9025	301								AUSFUHR UNTER 2841	70 00			
BELGI	7825	184								2841	90 10			
SCHWZ	1399	51								ANTIMONATE				
USA	3290	348								EINF	3153*	843*		
ISRAEL	4133	187								EU	441	169		
										BELGI	441	169		
										CHINA	2710	672		
										AUSF	4*	2*		
										2841	90 30			
										ZINKATE UND VANADATE				
										EINF	231*	58*		
										EU	231	57		
										OESTER	231	57		
										AUSF	291*	462*		
										2841	90 90			
										AND SALZE DER SAEUREN DER METALLOXIDE				
										EINF	150*	457*		
										AUS LG	10	51		
										EU	1	1		
										KASACH	2	225		
										USA	116	172		
										AUSF	233*	432*		
										EU	109	330		
										FRANKR	42	197		
										G BRIT	10	57		
										2842	10 00			
										DOPPELSILICATE ODER KOMPLEXE SILICATE				
										EINF	16575*	1736*		
										EU	16100	1660		
										FRANKR	890	343		
										NIEDL	14536	1223		
										FINNL	674	94		
										USA	99	56		
										AUSF	8513*	1937*		
										EU	2693	801		
										FRANKR	828	186		
										NIEDL	299	98		
										ITAL	822	142		
										G BRIT	417	170		
										DAENM	200	104		
										SCHWED	199	51		
										SCHWZ	792	131		
										NIGERI	301	50		
										S AFR	80	53		
										USA	1053	347		
										KANADA	308	88		
										SYRIEN	473	77		
										JAPAN	253	71		
										2842	90 10			
										EINF DOPPEL KOMPLEXSALZ SELEN TELLUR				
										EINF	6*	9*		
										EU	6	6		
										AUSF	52*	53*		
										EU		2		
										2842	90 90			
										AND SALZE D ANORG SAEURE PEROXOSAEURE				
										EINF	23864*	394*		
										EU	23622	274		
										FRANKR	19284	185		
										DAENM	3894	57		
										USA	242	120		
										AUSF	20335*	941*		
										EU	20034	520		
										FRANKR	71	64		

Spezialhandel nach Waren

Wichtigste Ursprungs- und Bestimmungs-Laender	JANUAR 1999				Wichtigste Ursprungs- und Bestimmungs-Laender	JANUAR 1999				Wichtigste Ursprungs- und Bestimmungs-Laender	JANUAR 1999			
	dt = 100kg	1000 DM	dt = 100kg	1000 DM		dt = 100kg	1000 DM	dt = 100kg	1000 DM		dt = 100kg	1000 DM	dt = 100kg	1000 DM
NIEDL 9376 ITAL 9754 SCHWED 309 TUERK 73 TSCHE 159	124 123 184 258 101				EU 10705 G BRIT 10705 SCHWZ 55095 USA 8182631 BRASIL 10000	173 173 53 29907 52				2844 20 59 AND MISCHEG V URAN U PLUTON KG SPB ISOT KG SPB ISOT				
2843 10 10 SILBER IN KOLLOIDEM ZUSTAND KG KG					AUSF 2841080*	8122*				EINF * * AUSF * *				
EINF 48* EU 26 USA 21 AUSF 17862* EU 15360 ITAL 6240 BELGI 6440 UNGARN 2304	148* 23 121 897* 755 309 420 126				EU 1629480 FRANKR 310048 NIEDL 35944 ITAL 290736 SCHWED 818645 FINNL 66666 OESTER 10115 BELGI 23685 SCHWZ 20943 TSCHE 20235 USA 4065 BRASIL 40889 THAIL 273420 SINGAP 3491 SKOREA 55000 TAIWAN 101619 HONGK 466152	6429 2122 244 271 2912 242 476 64 68 56 58 81 279 51 83 154 656				2844 20 99 AND PLUTONIUMLEGIERUNG USW KG SPB ISOT KG SPB ISOT				
2843 10 90 AND EDELMETALLE IN KOLLOID ZUSTAND KG KG					2844 10 10 NATUERL URAN ROH ABFALL SCHROTT KG U KG U					EINF * * AUSF * *				
EINF * AUSF *	*	*			EINF * AUSF *	*	*			2844 30 19 AND VERBINDG V AN U235 ABGEREICH URAN				
2843 21 00 SILBERNITRAT DT DT					2844 10 30 ANDERES NATUERLICHES URAN KG U KG U					EINF 3* 74* USA 3 74 AUSF 1* 1* EU 1 1				
EINF 789* EU 789 FRANKR 31 BELGI 756 AUSF 127* SCHWZ 7 POLEN 9	15716* 15711 638 15043 2086* 140 185				EINF 167886* GEW DT 2483 EU 50493 FRANKR 50493 RUSSLD 117393	12478* 2483 3327 3327 9151				2844 30 51 CERMETS VON THORIUM EINF * * AUSF * *				
2843 29 00 ANDERE SILBERVERBINDUNGEN KG KG					2844 10 50 FERROURAN KG U KG U					2844 30 53 THORIUM ROH ABFAELLE UND SCHROTT EINF * * AUSF * *				
EINF 878* EU 860 FRANKR 856 AUSF 4252* EU 1065 G BRIT 840 SCHWZ 2000 HONGK 810	239* 224 223 1123* 236 170 587 179				EINF * AUSF * 2844 10 90 URANLEGIERUNG -DISPERSION USW KG U KG U	*	*			EINF * * AUSF * *				
2843 30 00 GOLDVERBINDUNGEN G G					EINF * AUSF 2* 4* EU 2 4	*	*			2844 30 63 ANDERE THORIUMERZEUGNISSE EINF * * AUSF * *				
EINF 50588* EU 46184 NIEDL 43821 USA 4303 AUSF 824979* EU 314457 FRANKR 16747 G BRIT 26394 DAENM 12390 SPAN 42012 SCHWED 1806 OESTER 135000 BELGI 76079 SCHWZ 133746 TSCHE 7000 AEGYPT 6536 A EMIR 9332 HONGK 350028	799* 702 698 94 9614* 3776 161 324 145 528 56 1807 889 1302 78 78 111 4215				2844 20 25 FERROURAN AN U 235 ANGER KG SPB ISOT KG SPB ISOT					2844 30 69 THORIUMVERBIND AN U 235 ABGER URAN EINF * * AUSF * *				
2843 30 00 GOLDVERBINDUNGEN G G					EINF * AUSF * 2844 20 35 ANDERES URAN AN U235 ANGER KG SPB ISOT KG SPB ISOT	*	*			2844 30 91 THORIUMVERBIND AN U 235 ABGER URAN EINF * * AUSF * *				
EINF 50588* EU 46184 NIEDL 43821 USA 4303 AUSF 824979* EU 314457 FRANKR 16747 G BRIT 26394 DAENM 12390 SPAN 42012 SCHWED 1806 OESTER 135000 BELGI 76079 SCHWZ 133746 TSCHE 7000 AEGYPT 6536 A EMIR 9332 HONGK 350028	799* 702 698 94 9614* 3776 161 324 145 528 56 1807 889 1302 78 78 111 4215				EINF 295* GEW DT 103 CHINA 295 AUSF 1193* GEW DT 345 EU 1193 FRANKR 393 G BRIT 156 SCHWED 645	6587* 6587 24700* 345 24700 9067 3597 12036				2844 30 99 SALZE DES THORIUMS EINF * * AUSF * *				
2843 90 10 AMALGAME KG KG					AUSF 1193* GEW DT 345 EU 1193 FRANKR 393 G BRIT 156 SCHWED 645	24700* 345 24700 9067 3597 12036				2844 40 10 LEGIERUNGEN AN U 233 ABGEREICH URAN EINF * 67* EU 67 SCHWED 67 AUSF * 2* EU 2				
EINF 7* AUSF *	4* *				2844 20 51 URAN-PLUTONMISCH FERROURAN KG SPB ISOT KG SPB ISOT					2844 40 20 KUNSTLICH RADIOAKTIVE ISOTOPE EINF * 2296* EU 1497 FRANKR 734				
2843 90 90 AND VERBINDUNGEN AND EDELMETALLE G G					EINF * AUSF *	*	*							
EINF 8258676* AUSF *	30190* *													

Spezialhandel nach Waren

Wichtigste Ursprungs- und Bestimmungs-Laender	JANUAR 1999		dt = 100kg	1000 DM	Wichtigste Ursprungs- und Bestimmungs-Laender	JANUAR 1999		dt = 100kg	1000 DM	Wichtigste Ursprungs- und Bestimmungs-Laender	JANUAR 1999		dt = 100kg	1000 DM
	dt = 100kg	1000 DM				dt = 100kg	1000 DM				dt = 100kg	1000 DM		
ITAL		193			USA	16	123			TSCHE	2821	304		
G BRIT		72			SKOREA	40	61			SLOWAK	1652	117		
BELGI		491			JAPAN	29	58			RUMAEN	1031	87		
RUSSLD		63								RUSSLD	4277	358		
USA		597			2846 10 00					USA	1593	124		
JAPAN		93			CERVERBINDUNG D SELTENERMETALLE USW					VENEZU	1684	112		
AUSF	*	835*								BRASIL	8746	692		
EU		484			DT		DT			AUSF	17325*	4525*		
FRANKR		137			EINF	1558*	2703*			2849 90 10				
ITAL		72			EU	1518	2600			BORCARBID				
OESTER		108			FRANKR	1237	2275			EINF	*	*		
BELGI		57			G BRIT	170	169			AUSF	2108*	9033*		
USA		230			OESTER	111	155			EINSCHL.	2849 90 30, 90 50, 90 90			
CHINA		73			USA	31	86			EV	12	86		
2844 40 30					AUSF	65*	137*			2849 90 30				
VERBINDUNGEN KUENSTL RADIOAKT ISOTOPE					EU	7	23			WOLFRAMCARBID				
EINF	*	1340*			2846 90 00					EINF	813*	2490*		
LV		14			ANORGAN ORGAN VERBIND SELTENERMETALL					EV	40	121		
EU		605			EINF	325*	2011*			EU	644	1838		
G BRIT		280			EV	1	14			OESTER	516	1514		
SCHWED		285			AUS LG	112	567			BELGI	127	323		
RUSSLD		242			EU	96	500			USA	133	547		
USA		438			G BRIT	88	349			CHINA	30	74		
AUSF	*	2703*			OESTER	38	151			AUSFUHR UNTER 2849 90 10				
EU		2076			CHINA	222	1130			2849 90 50				
FRANKR		374			JAPAN	4	326			ALUMINIUMCARBID CHROMCARBID USW				
NIEDL		161			AUSF	3*	195*			EINF	299*	1102*		
ITAL		388			EU	2	55			EV	10	239		
G BRIT		485			JAPAN	1	118			AUS LG	276	743		
GRIECH		119			2847 00 00					EU		1		
SPAN		144			WASSERSTOFFPEROXID USW					S AFR	266	504		
OESTER		199								USA	33	597		
BELGI		104			KG H2O2		KG H2O2			AUSFUHR UNTER 2849 90 10				
TSCHE		228			EINF	5489372*	4979*			2849 90 90				
USA		166			GEW DT	106146				ANDERE CARBIDE				
2844 40 80					AUS LG	188	23			EINF	413*	1755*		
ANDERE RADIOAKTIVE ELEMENTE					EU	5265064	4753			EU	323	1386		
EINF	*	863*			FRANKR	172729	138			FRANKR	304	1345		
SCHWZ		117			NIEDL	2745936	2700			SCHWZ	83	334		
RUSSLD		53			SPAN	842017	874			AUSFUHR UNTER 2849 90 10				
USA		672			OESTER	235960	187			2850 00 20				
AUSF	*	3663*			BELGI	1256832	845			HYDRIDE NITRIDE				
EU		3663			POLEN	162936	132			EINF	1873*	2939*		
FRANKR		3655			TSCHE	59908	62			AUS LG	129	736		
2844 50 00					AUSF	2342042*	3605*			AUSF	982*	4954*		
VERBR BRENNSTAEB KERNREAKT					GEW DT	46344				2850 00 50				
KG SPB ISOT		KG SPB ISOT			2848 00 00					AZIDE				
EINF	*	*			PHOSPHIDE AUCH CHEM NICHT EINHEITLICH					EINF	400*	689*		
AUSF	*	*								INDIEN	400	688		
2845 10 00					DT		DT			AUSF	20*	107*		
SCHWERES WASSER (DEUTERIUMOXID)					EINF	166*	302*			EU	4	29		
KG		KG			AUS LG	21				SCHWZ	16	52		
EINF	332*	144*			EU	21	56			2850 00 70				
KANADA	181	62			CHILE	144	224			SILICIDE				
AUSF	48*	38*			AUSF	14*	25*			EINF	*	*		
EU	2	3			EU	2	1			AUSF	*	12*		
2845 90 10					2849 10 00					2850 00 90				
DEUTERIUM/VERBINDG WASSERSTOFF USW					CALCIUMCARBID					BORIDE				
KG		KG			EINF	37147*	2937*			EINF	19*	152*		
EINF	109*	176*			AUS LG	600	59			USA	19	152		
USA	93	159			EU	10442	830			AUSF	21*	183*		
AUSF	75*	186*			SCHWED	5759	421			EU	5	76		
EU	48	39			OESTER	4883	409			SCHWED	2	56		
USA	7	72			NORWEG	5765	455							
2845 90 90					POLEN	5018	355							
AND ISOTOPE ANORGAN VERBINDUNG USW					SLOWAK	7204	466							
KG		KG			SLOWEN	8717	829							
EINF	188*	538*			AUSF	1281*	160*							
AUS LG	1	86			EU	1281	160							
SCHWZ	146	106			SPAN	200	59							
USA	35	380			BELGI	1081	99							
AUSF	89*	309*			2849 20 00									
EU	2	67			SILICIUMCARBID									
ITAL	1	61			EINF	58549*	5525*							
					AUS LG	580	60							
					NORWEG	6360	1364							
					SCHWZ	1854	194							
					POLEN	452	50							





Spezialhandel nach Waren

Wichtigste Ursprungs- und Bestimmungs-Länder	JANUAR 1999		dt = 100kg	1000 DM	Wichtigste Ursprungs- und Bestimmungs-Länder	JANUAR 1999		dt = 100kg	1000 DM	Wichtigste Ursprungs- und Bestimmungs-Länder	JANUAR 1999		dt = 100kg	1000 DM
	dt = 100kg	1000 DM				dt = 100kg	1000 DM				dt = 100kg	1000 DM		
EV	350	91			2902 41 00					ITAL	898	66		
EU	1060	187			O-XYLÖL					G BRIT	799	74		
ITAL	334	62			EINF	222*	15*			BELGI	57253	2949		
G BRIT	377	63			AUSF	106322*	4134*			2902 90 10				
USA	350	91			EU	106322	4134			NAPHTALIN UND ANTHRACEN				
2902 19 30					NIEDL	10005	412			EINF	2924*	213*		
AZULEN UND SEINE ALKYLDERIVATE					SCHWED	18000	818			SPAN	1982	145		
EINF	2*	7*			OESTER	12470	473			RUSSLD	936	64		
AUSF	*	9*			BELGI	68643	2723			AUSF	10859*	648*		
EU		9			2902 42 00					EINSCHL. 2902 90 30				
2902 19 91					M-XYLÖL					2902 90 30				
AND ALICYCL KWSTOFF VERW KRAFT/HEIZST					EINF	2763*	410*			BIPHENYL UND TERPHENYLE				
EINF	467*	80*			USA	1837	280			EINF	*	*		
UNGARN	454	65			JAPAN	928	130			AUSFUHR UNTER 2902 90 10				
AUSF	308*	349*			AUSF	21811*	780*			2902 90 50				
EU	56	43			EU	21811	780			VINYLTOLUOLE				
JAPAN		258			PORTUG	21811	778			EINF	1174*	344*		
2902 19 99					2902 43 00					USA	1174	344		
AND ALICYCL KWSTOFF ZU AND VERWENDUNG					P-XYLÖL					AUSF	220*	87*		
EINF	1578*	523*			EINF	37798*	1713*			EU	220	87		
EU	634	66			RUSSLD	37798	1712			NIEDL	191	70		
NIEDL	604	61			AUSF	25969*	1122*			2902 90 60				
JAPAN	944	457			EU	20001	823			1,3-DIISOPROPYLBENZOL				
AUSF	15861*	3036*			NIEDL	20000	822			EINF	*	*		
EU	14817	2828			POLEN	5968	299			AUSF	*	*		
FRANKR	11205	1756			2902 44 10					2902 90 80				
G BRIT	2625	887			XYLÖL-ISOMERENGEMISCH KRAFT/HEIZSTOFF					ANDERE CYCLISCHE KOHLENWASSERSTOFFE				
DAENN	338	65			EINF	*	*			EINF	33508*	2736*		
SPAN	200	57			AUSF	*	*			EU	33184	2374		
SCHWED	243	58			2902 44 90					FRANKR	1624	604		
JAPAN	126	140			XYLÖL-ISOMERENGEMISCH AND VERWENDUNG					BELGI	31552	1761		
2902 20 10					EINF	34106*	1201*			USA	187	117		
BENZOL ALS KRAFT- ODER HEIZSTOFF					EU	33882	1194			JAPAN	114	227		
EINF	*	1*			FRANKR	6998	276			AUSF	12964*	3628*		
AUSF	*	*			NIEDL	21878	813			EU	8290	2084		
2902 20 90					OESTER	5006	106			FRANKR	344	88		
BENZOL ZU ANDERER VERWENDUNG					AUSF	19621*	876*			NIEDL	5882	639		
EINF	45148*	1898*			EU	19148	826			ITAL	373	317		
EU	34611	1248			NIEDL	18007	387			G BRIT	630	190		
NIEDL	20250	718			2902 50 00					SPAN	321	202		
G BRIT	14352	530			STYROL					OESTER	328	434		
TSCHE	10837	350			EINF	195360*	14074*			BELGI	146	239		
AUSF	375295*	14711*			EU	194166	13990			SCHWZ	111	63		
EU	352695	13896			FRANKR	15144	1065			TSCHE	423	87		
NIEDL	196651	7375			NIEDL	130384	9646			USA	197	820		
ITAL	15137	878			BELGI	47961	3231			ISRAEL	1866	127		
G BRIT	43436	1563			USA	803	57			INDONE	598	120		
OESTER	4958	184			AUSF	85889*	5753*			TAIWAN	1315	460		
BELGI	93014	3871			PV	4	3			2903 11 00				
POLEN	21540	808			EU	84639	5644			CHLORMETHAN UND CHLORETHAN				
2902 30 10					FRANKR	10032	631			EINF	25773*	1890*		
TOLUOL ALS KRAFT- ODER HEIZSTOFF					NIEDL	15189	933			EV	1140	102		
EINF	3*	6*			SPAN	7008	434			LV	760	68		
EU	1	1			OESTER	11542	848			EU	23366	1703		
AUSF	*	*			BELGI	40709	2774			FRANKR	23240	1696		
2902 30 90					2902 60 00					RUSSLD	1900	170		
TOLUOL ZU ANDERER VERWENDUNG					ETHYLBENZOL					AUSF	21770*	1962*		
EINF	14845*	486*			EINF	17677*	1002*			EV	1215	112		
EU	13121	436			EU	17677	1001			EU	20387	1770		
NIEDL	2734	102			BELGI	17677	1001			NIEDL	825	94		
OESTER	1587	63			AUSF	10511*	421*			G BRIT	10727	871		
BELGI	5622	159			EU	10511	421			SCHWED	2422	287		
AUSF	126261*	4634*			G BRIT	10144	398			BELGI	5597	467		
EU	94577	3071			2902 70 00					ISRAEL	720	75		
FRANKR	7292	283			CUMOL					2903 12 00				
NIEDL	10511	343			EINF	225*	17*			DICHLORMETHAN (METHYLENCHLORID)				
ITAL	2316	93			EU	225	17			EINF	1099*	92*		
G BRIT	38513	1146			AUSF	66762*	3631*			EU	1095	76		
BELGI	34428	1131			EU	66762	3631			AUSF	27381*	2260*		
SCHWZ	25448	1316			FRANKR	7812	542			EV	5000	177		
POLEN	5248	183								EU	16621	1543		
										FRANKR	5151	404		
										NIEDL	1316	106		
										ITAL	2305	164		

Spezialhandel nach Waren

Wichtigste Ursprungs- und Bestimmungs-Länder	JANUAR 1999		dt = 100kg	1000 DM	Wichtigste Ursprungs- und Bestimmungs-Länder	JANUAR 1999		dt = 100kg	1000 DM	Wichtigste Ursprungs- und Bestimmungs-Länder	JANUAR 1999		dt = 100kg	1000 DM
	dt = 100kg	1000 DM				dt = 100kg	1000 DM				dt = 100kg	1000 DM		
G BRIT	1930	288			UNGARN	25085	1191			EV	2	7		
IRLAND	1050	98								EU	7246	7495		
GRIECH	1219	120			2903 22 00					FRANKR	1871	1855		
SPAN	1487	157			TRICHLORETHYLEN					NIEDL	1521	850		
BELGI	1262	93			EINF	22557*	2293*			ITAL	268	265		
SCHWZ	1880	128			EU	1271	98			G BRIT	1337	2120		
TSCHE	504	51			USA	20810	2165			DAENM	121	83		
IRAN	818	97			AUSF	16533*	1519*			GRIECH	166	108		
SKOREA	5014	178			EU	15872	1418			SPAN	867	1161		
					FRANKR	1293	142			SCHWED	298	221		
					NIEDL	1353	107			OESTER	259	183		
					ITAL	7049	540			BELGI	736	844		
					SPAN	3039	294			SCHWZ	77	95		
					SCHWED	540	73			TSCHE	119	76		
					BELGI	1244	111			SLOWAK	260	175		
					SCHWZ	482	62			SLOWEN	225	138		
										USA	483	545		
2903 13 00					2903 23 00					2903 41 00				
CHLOROFORM (TRICHLORMETHAN)					TETRACHLORETHYLEN (PERCHLORETHYLEN)					TRICHLORFLUORMETHAN				
EINF	1817*	220*			EINF	13786*	714*			EINF	93*	89*		
EU	1807	197			EU	764	50			EU	93	89		
FRANKR	1601	153			POLEN	10955	556			AUSF	1*	12*		
AUSF	34072*	3146*			TSCHE	2066	100			EU	1	12		
EU	33729	3043			AUSF	40598*	3185*			2903 42 00				
NIEDL	22239	1995			EU	17724	1441			DICHLORDIFLUORMETHAN				
G BRIT	10618	885			FRANKR	2774	227			EINF	51*	46*		
					NIEDL	1332	77			EU	51	46		
2903 14 00					ITAL	4145	274			AUSF	2*	2*		
KOHLSTOFFTETRACHLORID					G BRIT	4534	405			2903 43 00				
EINF	220*	42*			PORTUG	694	62			TRICHLORTRIFLUORETHANE				
EINSCHL. 2903 19 10, 19 90					SPAN	1503	154			EINF	1*	5*		
AUSF	2242*	159*			OESTER	950	94			EU	1	6		
EU	2104	140			BELGI	1285	84			AUSF	1815*	898*		
NIEDL	2075	119			AEGYPT	990	93			EU	1814	868		
					USA	21021	1568			G BRIT	1600	818		
2903 15 00										2903 44 10				
1,2-DICHLORETHAN (ETHYLENDICHLORID)					2903 29 00					DICHLORTETRAFLUORETHANE				
EINF	38847*	1138*			AND UNGESAETT CHLORDERIV ACYC KOHLWST					EINF	25*	21*		
AUS LG	230	4			EINF	1*	52*			EU	25	21		
EU	38617	1134			USA	1	51			AUSF	*	*		
FRANKR	922	52			AUSF	24856*	4624*			2903 44 90				
G BRIT	37695	1082			EU	24839	4614			CHLORPENTAFLUORETHAN				
AUSF	215983*	5614*			FRANKR	2377	542			EINF	*	*		
EU	50854	2367			ITAL	4131	1175			AUSF	*	*		
NIEDL	50852	2363			G BRIT	1105	282			2903 45 10				
NORWEG	26748	586			DAENM	782	200			CHLORTRIFLUORMETHAN				
POLEN	8293	277			SPAN	497	99			EINF	*	*		
SLOWAK	4023	113			SCHWED	2055	445			AUSF	7*	4*		
TAIWAN	126008	2268			BELGI	13891	1871			EU	7	4		
										2903 45 15				
2903 16 00					2903 30 33					PENTACHLORFLUORETHAN				
1,2-DICHLORPROPAN UND DICHLORBUTANE					BROMMETHAN (METHYLBROMID)					EINF	*	*		
EINF	224*	5*			EINF	*	*			AUSF	*	*		
AUSF	4817*	143*			AUSF	1*	4*			2903 45 20				
EU	4813	133			2903 30 35					TETRACHLORDIFLUORETHANE				
FRANKR	4773	67			DIBROMMETHAN					EINF	*	*		
NIEDL	40	65			EINF	*	*			AUSF	*	*		
					AUSF	1*	1*			2903 45 25				
2903 19 10					EU	1	1			HEPTACHLORFLUORPROPANE				
1,1,1-TRICHLORETHAN(METHYLCHLOROFORM)					2903 30 36					EINF	*	*		
EINFUHR UNTER 2903 14 00					ANDERE BROMIDE					AUSF	*	*		
AUSF	1*	3*			EINF	1140*	539*			2903 45 30				
EU	1	3			EU	1115	440			TETRACHLORDIFLUORETHANE				
					FRANKR	571	240			EINF	*	*		
2903 19 90					NIEDL	484	77			AUSF	*	*		
AND GESAETT CHLORDERIV ACYC KOHLENWST					G BRIT	84	88			2903 45 30				
EINFUHR UNTER 2903 14 00					USA	22	96			HEXACHLORDIFLUORPROPANE				
AUSF	7785*	3170*			AUSF	22*	80*			EINF	*	*		
EU	3700	1551			EU	19	69			2903 45 30				
FRANKR	430	440			FRANKR	18	53			HEXACHLORDIFLUORPROPANE				
NIEDL	291	123								EINF	*	*		
ITAL	991	259			2903 30 80					AUSF	*	*		
G BRIT	1716	628			FLUORIDE UND JODIDE					2903 45 30				
BELGI	267	99			EINF	1645*	1702*			HEXACHLORDIFLUORPROPANE				
SCHWZ	614	247			EU	1875	1369			EINF	*	*		
USA	2226	871			FRANKR	1028	873			AUSF	*	*		
JAPAN	858	338			NIEDL	282	195			2903 45 30				
TAIWAN	272	121			G BRIT	171	145			HEXACHLORDIFLUORPROPANE				
					BELGI	94	356			EINF	*	*		
2903 21 00					USA	24	95							
VINYLCHELORID (CHLORETHYLEN)					JAPAN	44	234							
EINF	24985*	1811*			AUSF	8429*	8565*							
EU	24985	1805												
BELGI	24965	1805												
AUSF	99256*	5334*												
EU	65080	3702												
ITAL	50227	2846												
G BRIT	14853	856												
SLOWAK	9091	441												



Spezialhandel nach Waren

Wichtigste Ursprungs- und Bestimmungs-Länder	JANUAR 1999		dt = 100kg		1000 DM		Wichtigste Ursprungs- und Bestimmungs-Länder	JANUAR 1999		dt = 100kg		1000 DM		Wichtigste Ursprungs- und Bestimmungs-Länder	JANUAR 1999		dt = 100kg		1000 DM	
	dt = 100kg	1000 DM	dt = 100kg	1000 DM	dt = 100kg	1000 DM		dt = 100kg	1000 DM	dt = 100kg	1000 DM	dt = 100kg	1000 DM		dt = 100kg	1000 DM	dt = 100kg	1000 DM	dt = 100kg	1000 DM
2904 90 20							USA	241	119					EU	2441	651				
SULFOHALOGENDERIVATE							SINGAP	272	110					G BRIT	624	170				
EINF	2580*	1386*					SKOREA	2960	206					SPAN	1443	376				
EU	1710	522					JAPAN	20	55					SCHWED	266	73				
FRANKR	683	393					2905 13 00							2905 17 00						
NIEDL	784	374					BUTAN-1-OL (N-BUTYLALKOHOL)							DODECAN- HEXADECAN- OCTADECAN-1-OL						
ITAL	238	150					EINF	6822*	502*					EINF	4982*	922*				
CHINA	850	301					EU	5320	408					EV	2500	398				
JAPAN	5	101					SCHWED	4135	338					AUS LG	2500	398				
AUSF	1*	22*					TSCHE	1350	83					EU	2055	424				
EU	1	9					AUSF	67550*	3711*					G BRIT	1418	280				
2904 90 40							EU	65843	3571					BELGI	847	144				
TRICHLORNITROMETHAN (CHLORPIKRIN)							FRANKR	2948	224					INDIEN	235	55				
EINF	*	*					NIEDL	20081	997					MALAYS	2500	398				
AUSF	*	*					ITAL	1995	145					AUSF	14058*	3528*				
2904 90 85							BELGI	40069	2135					EV	185	49				
AND MISCHDERIVATE D KOHLENWASSERSTOFF							SCHWZ	1054	69					EU	6445	1506				
EINF	4925*	1122*					2905 14 10							FRANKR	2136	590				
EV	3179	564					2-METHYLPROPAN-2-OL (TERTBUTYLALKOHOL)							ITAL	2816	659				
EU	634	118					EINF	56049*	1461*					G BRIT	803	103				
FRANKR	634	117					EU	56049	1460					DAENM	225	58				
SCHWZ	343	301					NIEDL	56049	1460					SPAN	268	73				
USA	3260	599					AUSF	9430*	1575*					SCHWZ	2769	651				
INDIEN	470	70					EU	8082	1322					USA	393	91				
AUSF	14515*	2940*					FRANKR	245	51					BRASIL	749	191				
EU	4100	848					NIEDL	3251	524					ARGENT	1008	246				
FRANKR	784	188					G BRIT	975	215					THAIL	263	53				
ITAL	160	53					IRLAND	358	77					SKOREA	398	102				
G BRIT	781	243					SPAN	423	60					2905 19 00						
DAENM	2106	238					OESTER	2647	353					AND EINWERTIGE GESAETZTIGE ALKOHOLE						
SCHWZ	1093	873					SCHWZ	407	85					EINF	8164*	1363*				
POLEN	429	94					S APR	507	82					EU	5113	667				
BRASIL	261	115					2905 14 90							FRANKR	28	66				
INDIEN	5743	369					ANDERE BUTANOLE							NIEDL	4985	459				
SKOREA	2130	355					EINF	3153*	209*					SPAN	44	93				
HONGK	107	55					EU	868	82					USA	27	75				
2905 11 00							TSCHE	1750	93					INDONE	603	133				
METHANOL (METHYLALKOHOL)							AUSF	48784*	2719*					MALAYS	2418	472				
EINF	320401*	5963*					EU	48065	2672					AUSF	57143*	14821*				
EV	51335	859					FRANKR	1981	195					EV	2523	913				
AUS LG	5800	111					NIEDL	36037	1755					EU	50434	8961				
EU	197101	3783					ITAL	5179	338					FRANKR	4800	2204				
NIEDL	166134	3165					IRLAND	658	89					NIEDL	39287	3908				
BELGI	26793	563					BELEI	3373	208					ITAL	1688	588				
NORWEG	34991	651					2905 15 00							G BRIT	1057	577				
TRINID	5252	92					PENTANOL (AMYLALKOHOL) SEINE ISOMERE							IRLAND	152	74				
VENEZU	9986	186					EINF	58*	45*					GRIECH	98	66				
CHILE	34327	556					EU	58	45					SPAN	1693	797				
SAUDIA	37607	670					AUSF	1582*	578*					SCHWED	951	280				
AUSF	287455*	6518*					EU	1341	415					BELGI	591	297				
EU	106112	2274					FRANKR	528	275					NORWEG	106	53				
FRANKR	22804	459					JAPAN	255	127					SCHWZ	3314	1262				
ITAL	30434	584					2905 16 10							TUERK	205	112				
G BRIT	151	82					2-ETHYLHEXAN-1-OL							POLEN	107	55				
DAENM	10001	193					EINF	10887*	766*					USA	3973	2090				
OESTER	32336	632					EV	912	97					KANADA	5393	355				
BELGI	9946	190					EU	9735	643					MEXIKO	303	136				
SCHWZ	3054	99					FRANKR	711	50					BRASIL	248	220				
POLEN	140719	3139					SCHWED	8577	555					ISRAEL	499	238				
TSCHE	26795	620					RUSSLD	912	97					INDIEN	283	115				
SLOWAK	8167	199					AUSF	306242*	23392*					THAIL	45	62				
2905 12 00							2905 16 20							SKOREA	73	100				
PROPAN-1-OL UND PROPAN-2-OL							OCTAN-2-OL							JAPAN	1764	618				
EINF	7307*	778*					EINF	41*	15*					2905 22 10						
EU	5473	565					AUSF	5*	7*					GERANIOL CITRONELLOL LINALOOL USW						
NIEDL	1984	261					EU	2	3					EINF	265*	398*				
BELGI	3238	279					EU	2	3					EU	252	368				
USA	1780	189					AUSF	306242*	23392*					FRANKR	45	75				
AUSF	83470*	8387*					2905 16 80							G BRIT	203	287				
EINSCHL. 2905 50 20							AND OCTANOL (OCTYLALKOHOL) SEINE ISOMER							AUSF	3224*	7118*				
EU	52715	5321					EINF	3636*	580*					EINSCHL. 2905 22 90						
FRANKR	18154	1752					EV	3400	634					2905 22 90						
NIEDL	5949	559					AUS LG	3400	634					ANDERE ACYCLISCHE TERPENALKOHOLE						
ITAL	8035	809					EU	50	7					EINF	457*	526*				
G BRIT	4035	510					MALAYS	3585	572					AUS LG	2	15				
IRLAND	190	85					AUSF	2582*	699*					EU	454	505				
DAENM	861	83					2905 19 00							FRANKR	88	97				
PORTUG	2018	155					AND EINWERTIGE GESAETZTIGE ALKOHOLE							SPAN	355	405				
SCHWED	3188	290					EINF	8164*	1363*					AUSFUHR UNTER 2905 22 10						
FINNL	2505	224					EU	5113	667					2905 29 10						
OESTER	2482	230					ALLYLALKOHOL							EINF	968*	375*				



Spezialhandel nach Waren

Wichtigste Ursprungs- und Bestimmungs-Länder	JANUAR 1999				Wichtigste Ursprungs- und Bestimmungs-Länder	JANUAR 1999				Wichtigste Ursprungs- und Bestimmungs-Länder	JANUAR 1999			
	dt = 100kg	1000 DM	dt = 100kg	1000 DM		dt = 100kg	1000 DM	dt = 100kg	1000 DM		dt = 100kg	1000 DM	dt = 100kg	1000 DM
AUSF	1192*	701*			EU	8	15			POLEN	1188	220		
EU	1183	691								USA	92	55		
NIEDL	314	165			2906 19 00					BRASIL	312	131		
ITAL	100	61			AND ALICYCLISCH ALKOHOL IHR HSN-DERIV					TAIWAN	387	67		
DAENM	466	273			EINF	1136*	793*			2907 13 00				
BELGI	200	106			EU	968	416			OCTYLPHENOL NONYLPHENOL USW				
2905 50 20					FRANKR	72	159			EINF	993*	113*		
HSN-DERIVAT DER EINWERTIGEN ALKOHOLE					G BRIT	883	238			EU	953	101		
EINF	6167*	2096*			USA	127	66			ITAL	953	101		
EU	2187	1429			BRASIL	21	217			AUSF	31388*	4144*		
NIEDL	2155	1401			TAIWAN	10	85			2907 14 00				
RUSSLD	4000	563			AUSF	1205*	3063*			XYLENOLE UND IHRE SALZE				
JAPAN	10	100			EV	536	726			EINF	981*	291*		
AUSFUHR UNTER 2905 12 00					EU	277	1376			EU	981	286		
2905 50 91					FRANKR	187	678			NIEDL	896	271		
DIBROMNEDOPENTYLGLYKOL					ITAL	24	231			AUSF	182*	138*		
EINF	*	*			G BRIT	20	254			EU	30	23		
AUSF	*	*			SPAN	33	60			INDIEN	152	112		
2905 50 99					OESTER	5	63			2907 15 10				
AND HSN-DERIVATE D MEHRWERT ALKOHOLE					SCHWZ	48	107			1-NAPHTHOL				
EINF	2464*	4657*			USA	121	352			EINF	258*	145*		
EU	2335	4468			BRASIL	542	737			EU	70	20		
G BRIT	2335	4468			SINGAP	7	60			USA	188	125		
SKOREA	120	183			JAPAN	167	248			AUSF	*	1*		
AUSF	160*	350*			2906 21 00					2907 15 90				
EU	94	104			BENZYLALKOHOL					ANDERE NAPHTHOLE UND IHRE SALZE				
ITAL	52	64			EINF	3859*	929*			EINF	1844*	430*		
RUSSLD	15	103			EU	3889	929			EU	70	20		
2906 11 00					FRANKR	1008	225			USA	188	125		
MENTHOL					NIEDL	609	129			AUSF	*	1*		
EINF	999*	1839*			BELGI	2333	549			2907 15 90				
AUS LG	85	171			AUSF	4257*	1655*			ANDERE NAPHTHOLE UND IHRE SALZE				
EU	73	126			EINSCHL. 2905 29 00					EINF	1844*	430*		
SPAN	50	85			EU	1472	735			TSCHE	1724	395		
INDIEN	796	1440			FRANKR	496	215			AUSF	2*	3*		
SINGAP	89	187			NIEDL	285	167			EU	2	3		
CHINA	36	80			ITAL	301	90			2907 19 00				
AUSF	2247*	3551*			G BRIT	51	82			ANDERE EINWERTIGE PHENOLE				
2906 12 00					SPAN	234	103			EINF	11488*	3923*		
CYCLOHEXANOL METHYLCYCLOHEXANOLE USW					SCHWZ	431	174			EU	3274	1779		
EINF	*	*			S AFR	322	83			FRANKR	3071	1452		
AUSF	1162*	183*			USA	51	53			G BRIT	61	170		
EU	1183	180			JAPAN	1023	261			SPAN	110	140		
ITAL	905	91			2906 29 00					SCHWZ	806	1874		
G BRIT	210	84			AND AROMATISCH ALKOHOL IHRE HSN-DERIV					USA	145	52		
2906 13 10					EINF	1565*	1219*			JAPAN	7	180		
STERINE					AUS LG	64	42			AUSF	18035*	6589*		
EINF	226*	1185*			EU	611	623			EV	1141	414		
AUS LG	2	12			FRANKR	218	132			LV	40	22		
EU	10	83			NIEDL	306	366			EU	11605	3796		
FRANKR	10	82			ITAL	80	87			FRANKR	793	475		
SINGAP	60	323			ISRAEL	30	87			NIEDL	750	344		
JAPAN	156	777			CHINA	850	452			ITAL	845	225		
AUSF	25*	170*			JAPAN	72	54			G BRIT	4584	1076		
EU	25	170			AUSFUHR UNTER 2906 21 00					PORTUG	880	228		
OESTER	18	125			2907 11 00					SPAN	1112	461		
2906 13 90					PHENOL (HYDROXYBENZOL) U SEINE SALZE					SCHWED	311	143		
INOSITE					EINF	127953*	10236*			OESTER	342	134		
EINF	73*	106*			EV	553	38			BELGI	2043	639		
AUS LG	43	60			EU	114136	9292			SCHWZ	923	247		
CHINA	73	101			FRANKR	15392	1240			POLEN	90	65		
AUSF	19*	77*			ITAL	1898	114			S AFR	147	77		
EU	7	20			FINNL	1792	152			USA	1420	905		
2906 14 00					BELGI	84145	7665			BRASIL	254	190		
TERPINEOLE					POLEN	12193	613			INDIEN	44	53		
EINF	149*	93*			USA	554	56			SINGAP	346	154		
EU	145	87			JAPAN	830	59			CHINA	588	184		
AUSF	31*	31*			AUSF	182046*	15351*			SKOREA	250	88		
					EV	29170	3092			JAPAN	302	253		
					2907 12 00					TAIWAN	1411	305		
					KRESOLE UND IHRE SALZE					HONGK	301	100		
					EINF	15897*	3908*			2907 21 00				
					EU	9999	2307			RESORCIN UND SEINE SALZE				
					NIEDL	8252	1843			EINF	2352*	1821*		
					G BRIT	1747	754			EU	157	285		
					S AFR	2035	408			NIEDL	120	95		
					USA	1131	518			G BRIT	7	157		
					JAPAN	2731	675			USA	175	137		
					AUSF	5412*	1398*			JAPAN	2020	1399		
					EU	2662	740			AUSF	177*	225*		
					FRANKR	1111	296			EU	131	157		
					NIEDL	401	72			FRANKR	104	105		
					G BRIT	877	224							
					SCHWED	200	108							
					SCHWZ	458	91							

Spezialhandel nach Waren

Wichtigste Ursprungs- und Bestimmungs-Länder	JANUAR 1999		dt = 100kg	1000 DM	Wichtigste Ursprungs- und Bestimmungs-Länder	JANUAR 1999		dt = 100kg	1000 DM	Wichtigste Ursprungs- und Bestimmungs-Länder	JANUAR 1999		dt = 100kg	1000 DM
	dt = 100kg	1000 DM				dt = 100kg	1000 DM				dt = 100kg	1000 DM		
2907 22 10					SCHWZ	12	201			2909 30 38				
HYDROCHINON					JAPAN	203	183			AND BROMDERIVATE D AROMATISCHEN ETHER				
EINF	1213*	726*			AUSF	489*	201*			EINF	187*	246*		
AUSF	36*	28*			EU	247	188			USA	185	117		
EU	3	4			FRANKR	94	129			CHINA	2	128		
2907 22 90					2908 90 00					AUSF	77*	369*		
HYDROCHINONSALZE					AND HSN-DERIVATE D PHENOLE PHENOLALK					EU	12	45		
EINF	50*	59*			EINF	697*	490*			SCHWZ	65	322		
EU	50	59			EU	624	286			2909 30 90				
ITAL	50	59			FRANKR	562	139			AND AROMAT ETHER IHRE HSN-DERIVATE				
AUSF	50*	84*			SPAN	42	117			EINF	1033*	2182*		
W RUSS	50	84			JAPAN	70	206			AUS LG	10	8		
2907 23 00					AUSF	*	37*			EU	988	2133		
4,4'-ISOPROPYLIDENDIPHENOL U SALZE					EU		10			FRANKR	702	1737		
EINF	4699*	1071*			2909 11 00					ITAL	238	313		
BELGI	42	113			DIETHYLETHER					SPAN	47	81		
POLEI	2868	511			EINF	312*	103*			AUSF	812*	2689*		
USA	40	113			EU	311	101			EU	192	159		
AUSF	59306*	9326*			FRANKR	311	101			NIEDL	49	51		
EV	27400	4081			AUSF	391*	281*			USA	14	107		
2907 29 00					2909 19 00					INDIEN	494	78		
ANDERE MEHRWERTIGE PHENOLE					AND ACYCLISCHE ETHER IHRE HSN-DERIVAT					JAPAN	60	2428		
EINF	789*	1770*			EINF	87598*	3012*			2909 41 00				
AUS LG	5	19			EU	35663	2262			2,2'-OXYDIETHANOL DIETHYLENGLYKOL USW				
EU	247	263			NIEDL	24884	1674			EINF	35399*	1802*		
FRANKR	200	153			G BRIT	10984	471			EU	32841	1661		
G BRIT	41	76			BELGI	15	118			NIEDL	7641	442		
USA	395	978			USA	86	83			BELGI	25200	1219		
INDIEN	3	52			SAUDIA	21830	630			POLEI	1306	82		
CHINA	35	66			AUSF	87103*	6023*			SAUDIA	1249	78		
JAPAN	106	406			EV	106	474			AUSF	18229*	1117*		
AUSF	7018*	8167*			EU	82248	4511			EU	15183	1098		
EV	1366	2966			FRANKR	4142	734			FRANKR	2739	148		
EU	1630	1611			NIEDL	88516	2216			NIEDL	3044	146		
FRANKR	408	368			ITAL	3364	537			ITAL	7665	422		
NIEDL	74	66			G BRIT	534	140			SPAN	1309	360		
ITAL	370	373			IRLAND	723	142			2909 42 00				
G BRIT	312	250			SPAN	136	64			MONOMETHYLETHER DES ETHYLENGLYKOL USW				
SPAN	74	87			OESTER	3017	380			EINF	817*	97*		
BELGI	300	307			BELGI	1795	279			EU	223	28		
USA	2808	4286			SCHWZ	683	254			USA	594	68		
SRI LAN	30	53			POLEI	2886	106			AUSF	2739*	442*		
THAIL	627	354			USA	397	649			EV	168	21		
MALAYS	1360	883			JAPAN	385	228			EU	350	61		
CHINA	192	462			TAIWAN	40	84			NORWEG	929	146		
SKOREA	92	146			HONGK	62	72			SCHWZ	366	59		
JAPAN	200	184			2909 20 00					TAIWAN	908	153		
TAIWAN	160	118			ALICYCLISCHE ETHER IHRE HSN-DERIVATE					2909 43 00				
2907 30 00					EINF	4*	16*			MONOBUTYLETHER DES ETHYLENGLYKOLS USW				
PHENOLALKOHOLE					EU	4	16			EINF	2204*	262*		
EINF	*	7*			AUSF	129*	233*			EU	2203	261		
AUSF	20*	154*			EU	1	32			FRANKR	627	54		
EU	17	128			JAPAN	128	194			NIEDL	441	62		
NIEDL	17	128			2909 30 10					BELGI	1138	144		
2908 10 00					DIPHENYLETHER					AUSF	69543*	6863*		
HALOGENDERIVATE DER PHENOLE PHENOLALK					EINF	3588*	912*			PV	6	5		
EINF	6046*	2634*			USA	3113	792			EU	52584	5072		
EV	440	140			INDIEN	395	95			FRANKR	2994	618		
EU	2444	1069			AUSF	107*	46*			NIEDL	32445	2345		
FRANKR	2188	823			EU	8	4			ITAL	8736	1076		
NIEDL	200	67			2909 30 31					G BRIT	660	79		
SPAN	26	144			PENTABROMDIPHENYLETHER USW					DAENM	549	79		
ISLAND	1960	613			EINF	15*	13*			SPAN	1836	206		
USA	440	140			EU	15	13			SCHWED	1347	173		
ISRAEL	880	280			AUSF	*	*			OESTER	2443	308		
JAPAN	320	323			2909 30 35					BELGI	1110	142		
AUSF	849*	1283*			1,2-BIS(2,4,6-TRIBROMPHENOXY)ETHAN					SCHWZ	1567	208		
EU	404	871			EINF	*	*			TUERK	2783	304		
FRANKR	50	62			AUSF	*	*			TSCHE	178	56		
ITAL	249	389			2909 44 00					UNGARN	460	72		
G BRIT	90	123			AND MONALKYLETHER D ETHYLENGLYK USW					RUMAEN	392	76		
SCHWZ	43	61			EINF	3535*	579*			IRAN	891	106		
USA	300	483			EU	2722	413			SINGAP	7491	564		
BRASIL	50	73			NIEDL	1094	120			HONGK	2236	260		
2908 20 00					BELGI	1443	256			2909 44 00				
SULFODERIVATE D PHENOLE PHENOLALKOHOL					USA	523	116			AND MONALKYLETHER D ETHYLENGLYK USW				
EINF	216*	385*			EINF	3535*	579*			EINF	3535*	579*		

Spezialhandel nach Waren

Wichtigste Ursprungs- und Bestimmungs-Länder	JANUAR 1999		dt = 100kg	1000 DM	Wichtigste Ursprungs- und Bestimmungs-Länder	JANUAR 1999		dt = 100kg	1000 DM	Wichtigste Ursprungs- und Bestimmungs-Länder	JANUAR 1999		dt = 100kg	1000 DM
	dt = 100kg	1000 DM				dt = 100kg	1000 DM				dt = 100kg	1000 DM		
BRASIL	290	50			2909 80 00					EU	427	565		
AUSF	610*	278*			ALKOHL- ETHER- KETONPEROXID HSN-deriv					FRANKR	114	178		
2909 49 11					EINF	4699*	2172*			G BRIT	229	289		
2-(2-CHLORETHOXY)ETHANOL					EU	3716	1755			SCHWZ	175	210		
EINF	*	*			NIEDL	3071	1233			USA	2933	774		
AUSF	*	*			ITAL	575	460			JAPAN	255	113		
2909 49 19					USA	253	157			2911 00 00				
AND ACYCL ETHERALKOHOLE HSN-DERIVATE					CHINA	300	127			ACETALE HALBACETALE IHRE HSN-DERIVATE				
EINF	19659*	3932*			TAIWAN	330	132			EINF	393*	150*		
EU	16335	3054			AUSF	7734*	5259*			AUS LG	10	15		
FRANKR	1089	243			EU	5354	4019			EU	371	94		
NIEDL	12238	2106			FRANKR	198	99			NIEDL	359	89		
SPAN	70	55			NIEDL	591	358			AUSF	571*	597*		
SCHWED	114	83			ITAL	823	561			EV	160	95		
BELGI	2811	549			G BRIT	1971	1040			EU	359	643		
USA	3322	875			GRIECH	70	65			FRANKR	70	139		
AUSF	85018*	18012*			PORTUG	183	90			NIEDL	21	59		
EU	79497	14739			SPAN	852	531			G BRIT	185	334		
FRANKR	22301	3045			SCHWED	150	222			SCHWZ	31	97		
NIEDL	19153	2409			FINNL	60	115			USA	155	119		
ITAL	5817	1025			OESTER	153	93			2912 11 00				
G BRIT	7826	1133			BELGI	268	499			METHANAL (FORMALDEHYD)				
DAENM	1227	280			TUERK	324	311			EINF	55022*	1399*		
GRIECH	240	52			TSCHE	65	58			EU	40481	1062		
PORTUG	648	112			SLOWAK	30	97			NIEDL	31214	778		
SPAN	5046	811			AEGYPT	259	53			OESTER	1895	60		
SCHWED	1554	253			S APR	152	53			BELGI	7153	215		
FINNL	593	90			USA	844	566			POLEN	14855	320		
OESTER	415	83			MEXIKO	90	51			AUSF	20117*	517*		
BELGI	13617	5395			SAUDIA	50	207			EU	13774	382		
SCHWZ	4183	611			SKOREA	180	177			NIEDL	1925	63		
S APR	357	52			JAPAN	117	73			BELGI	11055	262		
BRASIL	171	73			2910 10 00					SCHWZ	5519	180		
ISRAEL	355	73			OXIRAN (ETHYLENOXID)					2912 12 00				
JAPAN	57	66			EINF	15125*	1750*			ETHANAL (ACETALDEHYD)				
HONGK	350	85			EU	15125	1759			EINF	891*	96*		
2909 49 90					NIEDL	14080	1539			EU	891	95		
CYCLISCH ETHERALKOHOL IHRE HSN-DERIV					BELGI	1045	117			FRANKR	515	59		
EINF	797*	890*			AUSF	71554*	7455*			AUSF	1529*	144*		
EU	184	209			EU	54211	5583			2912 13 00				
FRANKR	49	147			FRANKR	15455	1505			BUTANAL (BUTYRALDEHYD NORMAL ISOMER)				
NIEDL	124	57			NIEDL	12430	1402			EINF	*	*		
USA	280	85			ITAL	20791	2173			AUSF	4994*	471*		
ISRAEL	180	310			G BRIT	3194	353			EU	4954	452		
JAPAN	151	284			BELGI	10940	1139			ITAL	1159	148		
AUSF	1922*	1473*			SCHWZ	5790	592			SCHWED	3553	259		
EU	1559	1198			TUERK	1434	158			2912 19 00				
FRANKR	111	289			2910 20 00					AND ACYCL ALDEHYD OH AND SAUERSTFUNKT				
NIEDL	45	64			METHYLOXIRAN (PROPYLENOXID)					EINF	4584*	1671*		
ITAL	208	198			EINF	59175*	9399*			EV	590	133		
G BRIT	845	335			EU	58755	9335			AUS LG	3	15		
SPAN	97	53			NIEDL	55475	9112			EU	2105	808		
BELGI	28	135			ITAL	2280	224			FRANKR	1015	258		
POLEN	5	72			AUSF	203121*	32559*			NIEDL	200	62		
USA	177	85			EU	203045	32535			G BRIT	74	51		
2909 50 10					FRANKR	3049	1597			BELGI	730	310		
GUAJACOL UND KALIUMGUAJACOLSULFONATE					NIEDL	140352	23302			USA	1545	391		
EINF	7*	13*			G BRIT	14295	2299			MEXIKO	20	255		
AUS LG	5	5			SCHWED	440	97			JAPAN	799	154		
AUSF	3*	12*			BELGI	45197	5599			AUSF	30594*	5924*		
EU		1			2910 30 00					EU	22917	5245		
2909 50 90					1-CHLOR-2,3-EPOXYPROPAN					FRANKR	1055	480		
AND ETHER- ETHERALKOHOPHENOL HSN-DERIV					EINF	5520*	1714*			NIEDL	200	145		
EINF	457*	515*			EU	3709	745			ITAL	1477	521		
EU	417	554			POLEN	2107	421			G BRIT	2103	917		
FRANKR	391	513			TSCHE	1718	299			DAENM	428	237		
USA	40	59			RUSSLD	1718	299			SPAN	444	439		
AUSF	742*	3425*			AUSF	55814*	11737*			FINNL	870	218		
EU	155	989			EU	55359	10141			G BRIT	15975	2093		
FRANKR	28	141			FRANKR	3049	1597			NORWEG	893	259		
ITAL	43	305			NIEDL	13287	2528			SCHWZ	1815	1232		
G BRIT	38	174			ITAL	1401	311			RUMAEN	595	102		
SPAN	27	199			G BRIT	1069	255			USA	454	489		
BELGI	12	92			SPAN	7781	1877			MEXIKO	178	99		
S APR	14	60			SCHWED	585	150			ARGENT	207	107		
PANAMA	49	232			FINNL	1754	405			INDIEN	307	71		
BRASIL	57	255			BELGI	29320	3905			MALAYS	355	105		
ARGENT	21	51			NORWEG	570	140			SINGAP	555	291		
ISRAEL	13	51			SCHWZ	5158	1287			CHINA	257	134		
A EMIR	15	71			USA	485	105			SKOREA	373	114		
INDIEN	13	583			ISRAEL	222	54			JAPAN	404	225		
THAIL	30	141			2910 90 00					AND EPOXIDE USW UND IHRE HSN-DERIVATE				
SINGAP	45	215			EINF	487*	453*			EINF	487*	453*		
JAPAN	55	305			EU	144	149			EU	144	149		
HONGK	45	207			NIEDL	81	80			BELGI	35	51		
					UNGARN	179	120			USA	59	75		
					USA	59	75			JAPAN	45	55		
					AUSF	3855*	1712*							



Spezialhandel nach Waren

Wichtigste Ursprungs- und Bestimmungs-Laender	JANUAR 1999		dt = 100kg	1000 DM	Wichtigste Ursprungs- und Bestimmungs-Laender	JANUAR 1999		dt = 100kg	1000 DM	Wichtigste Ursprungs- und Bestimmungs-Laender	JANUAR 1999		dt = 100kg	1000 DM
	dt = 100kg	1000 DM				dt = 100kg	1000 DM				dt = 100kg	1000 DM		
2912 21 00 BENZALDEHYD					EU	32	21			2914 21 00 CAMPHER				
EINF 2843* 779*					2912 60 00 PARAFORMALDEHYD					EINF 460* 174*				
EU 2643 729					EINF 3248* 246*					AUS LG 125 24				
NIEDL 2623 723					EU 3248 244					EU 125 31				
USA 200 50					NIEDL 1354 115					CHINA 355 142				
AUSP 12793* 2423*					SPAN 1566 103					AUSP 209* 99*				
EINSCHL. 2912 29 00, 60 00					AUSFUHR UNTER 2912 21 00					EU 53 35				
2912 29 00 AND CYCL ALDEHYDE OH AND SAUERSTFUNKT					2913 00 00 HSN-DERIVATE DER ERZEUGNISSE POS 2912					2914 22 00 CYCLOHEXANON METHYLCYCLOHEXANONE				
EINF 2367* 2327*					EINF 1023* 308*					EINF 59682* 4933*				
AUS LG 1					EU 1022 296					EU 59680 4925				
EU 980 709					FRANKR 754 174					NIEDL 855 92				
NIEDL 235 183					NIEDL 220 119					BELGI 56795 4833				
G BRIT 732 485					AUSP 941* 992*					AUSP 3295* 404*				
SCHWZ 15 50					EU 380 360					EU 2331 243				
USA 204 147					FRANKR 184 212					NIEDL 1379 126				
JAPAN 359 375					G BRIT 194 139					OESTER 585 73				
TAIWAN 804 1027					SCHWZ 80 254					UNGARN 440 55				
AUSFUHR UNTER 2912 21 00					USA 450 312					MALI 385 53				
2912 30 00 ALDEHYDALKOHOLE					2914 11 00 ACETON					2914 23 00 JONONE UND METHYLJONONE				
EINF 48* 128*					EINF 71784* 4390*					EINF 160* 365*				
EU 45 121					EU 57336 4192					EU 155 356				
SPAN 38 103					FRANKR 3165 135					ITAL 150 315				
AUSP 1689* 1077*					ITAL 13752 922					AUSP 30* 125*				
EU 434 451					BELGI 49719 3361					EU 2 10				
FRANKR 191 208					POLEN 3923 155					SCHWZ 15 64				
G BRIT 29 57					AUSP 164101* 10893*					2914 29 00 AND ALICYCL KETON OH AND SAUERSTFUNKT				
SPAN 74 102					EINSCHL. 2914 12 00					EINF 1542* 1225*				
SCHWZ 79 158					EU 94651 5875					EU 1130 545				
URUGU 287 91					FRANKR 41505 2085					FRANKR 492 226				
INDIEN 218 54					NIEDL 15510 1023					ITAL 463 114				
SKOREA 253 93					ITAL 13752 922					G BRIT 30 51				
2912 41 00 VANILLIN					G BRIT 3790 449					SPAN 65 118				
EINF 810* 1554*					PORTUG 2005 210					SCHWZ 10 285				
AUS LG 260 400					SPAN 961 57					INDIEN 395 365				
EU 408 825					SCHWED 574 92					AUSP 17902* 5522*				
FRANKR 395 805					OESTER 1974 146					EU 902 1985				
NORWEG 72 156					BELGI 13214 943					FRANKR 359 447				
CHINA 330 517					SCHWZ 13187 739					NIEDL 195 1104				
AUSP 115* 221*					POLEN 17643 984					ITAL 34 255				
EU 71 135					SCHWE 1557 108					G BRIT 145 83				
FRANKR 32 59					USA 5001 425					SPAN 25 55				
2912 42 00 ETHYLVANILLIN					CHINA 3360 412					SCHWZ 96 122				
EINF 26* 105*					SKOREA 7492 530					POLEN 527 107				
AUS LG 2 5					TAIWAN 15059 1158					USA 15257 2905				
EU 15 75					HONGK 4994 414					INDIEN 13 55				
FRANKR 15 75					2914 12 00 BUTANON (METHYLETHYLKETON)					HONGK 304 59				
AUSP 15* 77*					EINF 4919* 555*					2914 31 00 PHENYLACETON (PENYLPROPAN-2-ON)				
EU 13 57					EU 4902 552					EINF 79* 58*				
2912 49 00 AND ALDEHYDETHER ALDEHYDPHENOLE USW					FRANKR 3555 375					USA 73 54				
EINF 1208* 1884*					NIEDL 1159 129					AUSP * *				
EU 154 329					G BRIT 172 53					2914 39 00 AND AROMAT KETON OH AN SAUERSTOFFPUNKT				
FRANKR 120 275					AUSFUHR UNTER 2914 11 00					EINF 747* 856*				
INDIEN 945 1067					2914 13 00 4-METHYLPENTAN-2-ON					AUS LG 16 30				
JAPAN 105 451					EINF 4485* 506*					EU 525 705				
AUSP 1835* 2040*					EU 4484 502					FRANKR 237 155				
EU 702 884					FRANKR 1724 212					NIEDL 58 187				
FRANKR 55 108					ITAL 2745 317					ITAL 159 118				
NIEDL 417 454					G BRIT 15 73					G BRIT 150 225				
FINNL 171 195					AUSP 7* 7*					TAIWAN 70 74				
SCHWZ 308 371					EU 7 4					AUSP 1683* 3515*				
USA 501 741					2914 19 10 5-METHYLHEXAN-2-ON					EU 523 1747				
2912 50 00 CYCLISCHE POLYMERE DER ALDEHYDE					EINF 29* 10*					FRANKR 118 327				
EINF 714* 255*					AUSP * *					ITAL 182 582				
EU 550 158					2914 19 50 AND ACYCL KETONE OH AND SAUERSTFUNKT					G BRIT 50 170				
FRANKR 550 158					EINF 1508* 1148*					SPAN 224 403				
SCHWZ 54 87					EU 257 154					SCHWZ 155 288				
AUSP 40* 27*					FRANKR 211 55					SLOWEN 14 51				
					G BRIT 35 55					USA 507 979				
					USA 1345 952					MEXIKO 55 157				
					AUSP 1934* 1852*					BRASIL 22 55				
										JAPAN 15 79				

Spezialhandel nach Waren

Wichtigste Ursprungs- und Bestimmungs-Länder	JANUAR 1999				Wichtigste Ursprungs- und Bestimmungs-Länder	JANUAR 1999				Wichtigste Ursprungs- und Bestimmungs-Länder	JANUAR 1999			
	dt = 100kg	1000 DM	dt = 100kg	1000 DM		dt = 100kg	1000 DM	dt = 100kg	1000 DM		dt = 100kg	1000 DM	dt = 100kg	1000 DM
2914 40 10					EU	5	9			USA	540	100		
4-HYDROXY-4-METHYLPENTAN-2-ON					2914 70 90					2915 23 00				
EINF 1418* 182*					AND HSN-DERIVATE D KETONE UND CHINONE					COBALTACETATE				
EU 1418 182					EINF 1288* 2121*					EINF 94* 175*				
FRANKR 831 73					EU 218 839					EU 94 175				
ITAL 887 109					FRANKR 51 336					G BRIT 50 119				
AUSF 22* 7*					ITAL 166 498					FINNL 44 56				
EU 20 5					USA 309 427					AUSF 27* 108*				
2914 40 90					INDIEN 700 761					EU 1 1				
AND KETONALKOHOLE U KETONALDEHYDE					CHINA 22 56					SKOREA 18 64				
EINF 409* 1298*					AUSF 2704* 6673*					2915 24 00				
AUS LG 33 79					EV 320 474					ESSIGSAEUREANHYDRID				
EU 63 64					PV 1190 3033					EINF 17178* 1969*				
SCHWZ 188 651					EU 88 395					EU 13514 1806				
TSCHE 120 474					FRANKR 14 48					FRANKR 12808 1420				
TAIWAN 37 94					ITAL 38 162					NIEDL 806 67				
AUSF 741* 2519*					SCHWZ 789 2051					SCHWZ 1221 178				
EU 399 1182					USA 1710 3899					USA 2443 288				
FRANKR 59 229					MEXIKO 11 73					AUSF 2581* 388*				
ITAL 271 649					BRASIL 21 146					EU 2 4				
G BRIT 36 156					ISRAEL 33 56					SCHWZ 1675 214				
FINNL 12 61					2915 11 00					SLOWEN 297 92				
SCHWZ 45 107					AMEISENSAEURE					2915 29 00				
USA 291 1186					EINF 10890* 1369*					ANDERE SALZE DER ESSIGSAEURE				
2914 50 00					EU 10887 1367					EINF 1368* 335*				
KETONPHENOL KETON M AND SAUERSTFUNKT					NIEDL 1748 228					EU 1344 304				
EINF 830* 1747*					FINNL 9018 1122					BELGI 946 176				
AUS LG 5 13					AUSF 83261* 7574*					AUSF 818* 520*				
EU 349 708					EINSCHL. 2915 13 00					EU 667 392				
FRANKR 39 102					2915 12 00					NIEDL 103 53				
ITAL 271 807					SALZE DER AMEISENSAEURE					SCHWED 26 83				
SCHWZ 287 527					EINF 5716* 254*					OESTER 267 141				
USA 16 76					EU 5181 203					2915 31 00				
INDIEN 20 56					ITAL 4921 168					ETHYLACETAT				
SKOREA 41 69					AUSF 24085* 2187*					EINF 20889* 2079*				
TAIWAN 139 288					EU 21183 1724					EU 764 76				
AUSF 969* 3335*					FRANKR 3158 312					EV 18798 1857				
EU 733 1820					NIEDL 8128 516					NIEDL 2206 160				
FRANKR 292 630					ITAL 3366 253					G BRIT 488 52				
NIEDL 69 184					DAENH 564 50					SPAN 6609 674				
ITAL 278 587					SPAN 1413 218					SCHWED 433 51				
G BRIT 36 246					OESTER 732 59					BELGI 8914 905				
SCHWZ 143 1246					BELGI 2315 183					USA 766 80				
2914 51 00					USA 1103 122					MEXIKO 700 77				
ANTRACHINON					HONGK 163 65					AUSF 1759* 401*				
EINF 170* 55*					2915 13 00					EU 881 243				
CHINA 170 55					ESTER DER AMEISENSAEURE					FRANKR 424 74				
AUSF 178* 369*					EINF 55* 34*					G BRIT 77 59				
EINSCHL. 2914 69 10, 69 90					EU 55 32					POLEN 460 57				
EU 163 308					AUSFUHR UNTER 2915 11 00					2915 32 00				
NIEDL 52 72					2915 21 00					VINYLCETAT				
SPAN 10 62					ESSIGSAEURE					EINF 5883* 579*				
SCHWED 70 87					EINF 26225* 1658*					EV 2076 197				
BRASIL 13 53					EV 10843 412					EU 2693 280				
2914 69 10					EU 13267 971					FRANKR 2693 280				
1,4-NAPHTHOCHINON					FRANKR 4148 276					USA 3170 299				
EINF 841* 727*					NIEDL 5427 428					AUSF 1182* 141*				
JAPAN 841 727					OESTER 1531 119					2915 33 00				
AUSFUHR UNTER 2914 61 00					BELGI 888 82					N-BUTYLACETAT				
2914 69 90					SCHWZ 1498 121					EINF 7374* 657*				
ANDERE CHINONE					USA 11460 466					EV 822 76				
EINF 308* 1242*					AUSF 4104* 726*					EU 6451 570				
EV 246 266					EU 3126 397					ITAL 3111 256				
EU 57 149					FRANKR 296 50					BELGI 2642 242				
G BRIT 51 129					NIEDL 774 78					USA 922 86				
CHINA 246 266					G BRIT 166 84					AUSF 53504* 5235*				
JAPAN 3 817					2915 22 00					EU 49998 4871				
AUSFUHR UNTER 2914 61 00					NATRIUMACETAT					FRANKR 8175 754				
2914 70 10					EINF 1939* 198*					NIEDL 10923 1108				
KETONMOSCHUS					EU 1938 195					ITAL 14401 1418				
EINF 17* 29*					SPAN 1036 84					DAENM 2057 209				
EU 7 12					BELGI 300 60					SPAN 4000 352				
AUSF 6* 12*					AUSF 2688* 546*					SCHWED 3965 396				
					EV 50 10					OESTER 936 98				
					EU 634 163					BELGI 8040 470				
					BELGI 200 52					SCHWZ 1326 123				
					SCHWZ 488 75					POLEN 695 70				
					S AFR 346 52									

Spezialhandel nach Waren

Wichtigste Ursprungs- und Bestimmungs-Länder	JANUAR 1999		dt = 100kg	1000 DM	Wichtigste Ursprungs- und Bestimmungs-Länder	JANUAR 1999		dt = 100kg	1000 DM	Wichtigste Ursprungs- und Bestimmungs-Länder	JANUAR 1999		dt = 100kg	1000 DM
	dt = 100kg	1000 DM				dt = 100kg	1000 DM				dt = 100kg	1000 DM		
2915 34 00					NIEDL	8774	1438			EU	146	33		
ISOBUTYLACETAT					ITAL	520	177			AUSF	2583*	488*		
EINF	348*	40*			G BRIT	686	261			EU	2198	401		
EU	337	33			SPAN	241	311			FRANKR	1015	172		
AUSF	11458*	1109*			BELGI	1869	386			BELGI	895	184		
					USA	1017	794							
					MEXIKO	184	87							
					INDIEN	148	84							
					CHINA	120	738							
2915 35 00					AUSFUHR UNTER 2915 39 30									
2-ETHOXYETHYLACETAT					2915 40 00									
EINF	*	*			MONO- DI- OD TRICHOLORESSIGSAEURE USW									
AUSF	34*	9*			EINF	8336*	1569*							
					EU	7463	1438							
2915 39 10					FRANKR	1555	340							
PROPYLACETAT UND ISOPROPYLACETAT					NIEDL	3745	703							
EINF	620*	69*			SCHWED	2146	390							
EU	610	65			POLEN	668	86							
AUSF	665*	115*			AUSFUHR UNTER 2915 39 30									
EU	665	115			2915 50 00									
G BRIT	594	98			PROPIONSAEURE IHRE SALZE UND ESTER									
					EINF	2598*	518*							
2915 39 30					EU	2403	435							
METH- PENT- ISOPENTYL- GLYCERINACETAT					NIEDL	577	76							
EINF	463*	170*			G BRIT	371	83							
EU	487	163			SPAN	316	63							
G BRIT	359	109			SCHWED	708	68							
AUSF	97690*	38691*			BELGI	434	143							
					MEXIKO	90	60							
EINSCHL. 2915 39 90, 40 00, 90 10, 90 20, 90 80					AUSF	24719*	2734*							
EV	10046	1904			2915 60 11									
EU	51739	23212			1-ISOPROPYL-2,2-DYMETHYLTRIMETHYLEND									
FRANKR	9133	3027			EINF	589*	147*							
NIEDL	7109	3070			USA	689	147							
ITAL	7695	2387			AUSF	*	*							
G BRIT	14382	8728												
IRLAND	136	69			2915 60 19									
DAENM	320	82			ANDERE BUTTERSAAEUREN IHRE SALZE ESTER									
GRIECH	288	77			EINF	1149*	555*							
PORTUG	774	508			EU	65	74							
SPAN	4674	1617			USA	727	181							
SCHWED	1254	471			MEXIKO	355	280							
FINNL	369	263			AUSF	2292*	611*							
OESTER	973	454			EU	755	208							
BELGI	4975	2461			FRANKR	710	174							
NORWEG	1325	280			SCHWZ	324	116							
SCHWZ	7916	2902			CHINA	768	124							
TUERK	1862	557												
POLEN	1245	399			2915 60 90									
TSCHE	45	84			VALERIANSAEURE IHRE SALZE U ESTER									
SLOWAK	79	81			EINF	13*	48*							
UNGARN	638	224			EU	3	16							
RUMAEN	269	78			AUSF	194*	171*							
BULGAR	545	149			EU	18	26							
MOLDAU	200	83			MEXIKO	116	70							
RUSSLD	627	310												
AEGYPT	338	174			2915 70 15									
S AFR	776	205			PALMITINSAAEURE									
USA	6599	3004			EINF	*	1*							
MEXIKO	1478	581			AUSF	866*	188*							
KOLUMB	777	103			EU	821	179							
BRASIL	3174	681			G BRIT	709	154							
ARGENT	4163	466			2915 70 20									
IRAN	304	69			SALZE UND ESTER DER PALMITINSAAEURE									
ISRAEL	793	288			EINF	818*	271*							
A EMIR	393	194			EU	717	244							
PAKIST	161	72			NIEDL	425	149							
INDIEN	3049	615			AUSF	1464*	271*							
INDONE	1584	416			EU	718	145							
MALAYS	243	73			FRANKR	269	64							
SINGAP	235	88			UNGARN	693	78							
PHILIP	192	87												
CHINA	615	321			2915 70 25									
SKOREA	773	375			STERINSAAEURE									
JAPAN	3460	1523			EINF	266*	47*							
TAIWAN	781	287												
AUSTRAL	440	282												
2915 39 50														
P-TOLYLACETAT PHENYLPROPYLACETAT USW														
EINF	81*	34*												
EU	81	34												
AUSF	462*	192*												
EU	116	50												
SCHWZ	151	54												
2915 39 90														
ANDERE ESTER DER ESSIGSAEURE														
EINF	13841*	4592*												
AUS LG	2	3												
EU	12297	2845												
FRANKR	207	252												

Spezialhandel nach Waren

Wichtigste Ursprungs- und Bestimmungs-Länder	JANUAR 1999		dt = 100kg	1000 DM	Wichtigste Ursprungs- und Bestimmungs-Länder	JANUAR 1999		dt = 100kg	1000 DM	Wichtigste Ursprungs- und Bestimmungs-Länder	JANUAR 1999		dt = 100kg	1000 DM
	dt = 100kg	1000 DM				dt = 100kg	1000 DM				dt = 100kg	1000 DM		
NIEDL 387 103 ITAL 5074 916 G BRIT 975 186 BELGI 700 168 CHINA 480 92					2916 15 00					EU 4337 802 FRANKR 240 105 NIEDL 2676 371 ITAL 480 79 G BRIT 841 152 DAENM 100 85 USA 820 375 INDIEN 767 101 AUSF 3060* 728*				
2916 11 90					OEL- LINOL- LINOLENSAEURE SALZE ESTER					EU 2600 440 FRANKR 153 74 G BRIT 2255 264 SCHWZ 144 73				
SALZE DER ACRYLSAEURE					EINF 1473* 362*					2916 32 10				
EINF * 1*					EU 1103 283 G BRIT 463 136 BELGI 347 68 INDONE 365 61					BENZOYLPEROXID				
AUSF 33* 26*					AUSF 1011* 295*					EINF 653* 399*				
2916 12 10					EU 595 173 FRANKR 482 116					EU 17 18 POLEN 505 343 AUSF 5951* 2653*				
METHYLACRYLAT					2916 19 10					EINSCHL. 2916 32 90				
EINF 66350* 13999*					UNDECENSAEUREN IHRE SALZE UND ESTER					2916 32 90				
EINSCHL. 2916 12 20, 12 90, 13 00, 14 10, 14 90					EINF 121* 166*					BENZOYLCHLORID				
EV 1304 227					EU 78 109 FRANKR 78 109 INDIEN 43 52					EINF 1930* 371*				
EU 51071 10806					AUSF 2* 5*					EU 1930 371 FRANKR 1930 371				
FRANKR 21214 3733					EU 2 5					AUSFUHR UNTER 2916 32 10				
NIEDL 6838 1716					2916 19 30					2916 34 00				
G BRIT 15396 4212					HEXA-2,4-DIENSAEURE (SORBINSAEURE)					PHENYLESSIGSAEURE UND IHRE SALZE				
SPAN 723 127					EINF 4* 5*					EINF 17* 9*				
BELGI 6900 1016					EU 1 1					EU 17 9				
LIECHT 16 51					AUSF 713* 606*					AUSF 28* 26*				
SCHWZ 23 52					EU 4 11					EU 16 15				
TSCHE 7648 1282					USA 350 251					2916 35 00				
USA 2859 790					BRASIL 200 164					ESTER DER PHENYLESSIGSAEURE				
SKOREA 650 168					SAUDIA 50 50					EINF 38* 62*				
JAPAN 3634 800					2916 19 40					MEXIKO 38 52				
AUSF 610* 106*					CROTONSAEURE					AUSF 17* 27*				
2916 12 20					EINF * *					EU 7 7				
ETHYLACRYLAT					AUSF * 1*					2916 39 00				
EINFUHR UNTER 2916 12 10					EU 1					AND AROMAT EINBASISCHE CARBONSAEUREN				
AUSF 4202* 639*					2916 19 80					EINF 2796* 5370*				
2916 12 90					AND UNGESAETT ACYC EINBAS CARBONSAEUR					EV 25 1093 AUS LG 83 36				
ANDERE ESTER DER ACRYLSAEURE					EINF 1075* 992*					EU 1106 3825 FRANKR 138 258 NIEDL 206 152 G BRIT 574 2983 SPAN 134 388 SCHWZ 35 85 TSCHE 101 110 USA 26 140 INDIEN 55 74 CHINA 540 330 JAPAN 832 790				
EINFUHR UNTER 2916 12 10					AUS LG 53 37					AUSF 1677* 3688*				
AUSF 87680* 14957*					EU 925 814 DAENM 876 738 USA 61 113 CHINA 83 59					EU 1122 1549 NIEDL 157 196 ITAL 193 403 G BRIT 102 145 SPAN 245 187 SCHWED 131 85 BELGI 214 433 TUERK 61 144 SLOWAK 51 55 W RUSS 112 236 USA 21 62 JORDAN 85 166 CHINA 28 1144 JAPAN 4 71				
EV 14 6					AUSF 8497* 4259*					2917 11 00				
2916 13 00					EV 2584 1031					OXALSAEURE IHRE SALZE UND ESTER				
METHACRYLSAEURE UND IHRE SALZE					EU 1376 617 FRANKR 23 61 NIEDL 1077 354 ITAL 102 56 OESTER 60 64 NORWEG 81 71 SCHWZ 248 124 TUERK 121 122 POLEN 154 166 UNGARN 160 143 USA 1783 1042 SKOREA 2180 847 JAPAN 2259 965					EINF 765* 199*				
EINFUHR UNTER 2916 12 10					2916 20 00					EU 762 191 NIEDL 155 86 SPAN 473 62				
AUSF 6034* 1498*					ALICYCL EINBASISCHE CARBONSAEUREN USW					AUSF 165* 97*				
EU 5496 1353					EINF 2* 58*					EU 146 61				
FRANKR 1375 382					EU 4									
NIEDL 243 75					AUSF 337* 3848*									
ITAL 817 242					EV 16 2375									
G BRIT 2142 444					EU 30 476									
SPAN 723 183					ITAL 3 395									
BRASIL 336 82					SCHWZ 22 52									
2916 14 10					USA 226 746									
METHYLMETHACRYLAT					MEXIKO 25 129									
EINFUHR UNTER 2916 12 10					SARBAD 74									
AUSF 21066* 3824*					ARGENT 1 85									
EU 16510 3127					THAIL 2 297									
FRANKR 759 163					INDONE 10 1352									
NIEDL 2173 397					PHILIP 2 419									
ITAL 598 187					JAPAN 54									
G BRIT 2344 411					AUSTRAL 1 71									
DAENM 686 137					2916 31 00									
GRIECH 880 135					BENZOSAEURE IHRE SALZE UND ESTER									
SPAN 1528 231					EINF 5955* 1303*									
SCHWED 613 78														
OESTER 6556 1301														
BELGI 449 70														
SCHWZ 371 70														
SLOWEN 321 54														
AEGYPT 366 87														
USA 320 50														
KOLUMB 415 54														
BRASIL 457 74														
ARGENT 598 75														
2916 14 90														
ANDERE ESTER DER METHACRYLSAEURE														
EINFUHR UNTER 2916 12 10														
AUSF 2014* 819*														
EU 1447 562														
FRANKR 576 196														
NIEDL 598 248														
ITAL 159 50														
BRASIL 364 132														

Spezialhandel nach Waren

Wichtigste Ursprungs- und Bestimmungs-Laender	JANUAR 1999		dt = 100kg	1000 DM	Wichtigste Ursprungs- und Bestimmungs-Laender	JANUAR 1999		dt = 100kg	1000 DM	Wichtigste Ursprungs- und Bestimmungs-Laender	JANUAR 1999		dt = 100kg	1000 DM
	dt = 100kg	1000 DM				dt = 100kg	1000 DM				dt = 100kg	1000 DM		
2917 12 10					IRLAND	98	83			2917 33 00				
ADIPINSAEURE UND IHRE SALZE					SCHWZ	288	230			DINONYL- ODER DIDECYLORHTHOPHTHALATE				
EINF	9277*	1658*			USA	1158	1197			EINF	*	*		
AUS LG	1130	165			BRASIL	172	135			AUSF	53443*	3609*		
EU	4037	840			ISRAEL	320	221			EV	7985	462		
ITAL	1217	254			2917 19 90					EU	21390	1430		
G BRIT	2670	549			AND ACYCL MEHRBASISCHE CARBONSAEUREN					FRANKR	7447	481		
RUMAEN	2400	363			EINF	11690*	4381*			NIEDL	1859	135		
UKRAIN	2640	425			EV	94	110			ITAL	3504	254		
AUSF	54207*	10735*			AUS LG	1171	150			G BRIT	2618	179		
2917 12 90					EU	8703	2821			DAENM	551	55		
ESTER DER ADIPINSAEURE					FRANKR	1084	310			SPAN	1346	85		
EINF	1290*	464*			NIEDL	701	145			BELGI	3760	239		
EU	1245	442			ITAL	957	286			NORWEG	939	72		
FRANKR	271	96			G BRIT	2631	1016			SCHWZ	4370	312		
ITAL	205	67			SCHWED	2	53			HONGK	22995	1624		
BELGI	769	279			OESTER	1556	475			AUSTRAL	2444	158		
AUSF	17133*	3956*			BELGI	1750	536			NEUSEE	750	54		
EV	10	7			USA	548	760			2917 34 00				
PV	70	20			KANADA	347	56			ANDERE ESTER DER ORTHOPHTHALSAEURE				
EU	9801	2354			CHINA	1239	253			EINF	5491*	918*		
FRANKR	2569	612			JAPAN	233	139			EU	5848	775		
ITAL	3178	735			TAIWAN	160	299			FRANKR	428	105		
G BRIT	857	197			AUSF	3717*	1872*			NIEDL	1733	139		
SPAN	803	195			EU	2505	1149			BELGI	3513	509		
SCHWED	834	190			FRANKR	529	400			JAPAN	320	112		
OESTER	414	138			NIEDL	514	109			AUSF	22555*	3092*		
BELGI	850	210			G BRIT	163	392			EU	19421	2409		
SCHWZ	1691	514			SPAN	430	111			FRANKR	4775	569		
TUERK	827	185			POLEN	458	110			NIEDL	1169	124		
UNGARN	235	64			USA	186	176			ITAL	6044	635		
RUSSLD	395	202			MEXIKO	10	58			G BRIT	1410	274		
THAIL	304	56			BRASIL	164	86			SPAN	367	119		
AUSTRAL	2999	432			INDIEN	12	83			SCHWED	247	52		
NEUSEE	500	73			2917 20 00					FINNL	485	113		
2917 13 10					ALICYCL MEHRBASISCHE CARBONSAEURE USW					BELGI	3881	408		
SEBACINSAEURE IHRE SALZE UND ESTER					EINF	5817*	2301*			LUXEMB	685	57		
EINF	3202*	1348*			EV	2465	925			SCHWZ	872	74		
EU	112	60			AUS LG	236	80			POLEN	544	141		
CHINA	2890	1192			EU	421	216			SAUDIA	369	127		
HONGK	200	93			NIEDL	128	55			JAPAN	234	110		
AUSF	873*	376*			ITAL	285	127			2917 35 00				
EU	768	327			SCHWZ	272	162			PHTHALSAEUREANHYDRID				
FRANKR	180	84			USA	4583	1719			EINF	38053*	2302*		
BELGI	539	219			JAPAN	541	204			EU	36019	2193		
2917 13 90					AUSF	921*	759*			FRANKR	3842	223		
AZELAINSAEURE IHRE SALZE UND ESTER					EU	641	445			NIEDL	330	60		
EINF	906*	635*			FRANKR	72	53			ITAL	4172	244		
EU	893	595			ITAL	231	145			OESTER	5401	343		
G BRIT	885	585			SPAN	209	124			BELGI	22036	1308		
AUSF	563*	799*			SCHWZ	126	88			TSCHE	1368	76		
EU	338	294			INDIEN	50	113			AUSF	16097*	697*		
FRANKR	134	129			2917 31 00					EU	16075	681		
SCHWED	100	106			DIBUTYLORHTHOPHTHALATE					FRANKR	2284	107		
SCHWZ	223	216			EINF	2010*	143*			NIEDL	9215	351		
TUERK	28	160			EU	2010	143			ITAL	1134	58		
2917 14 00					BELGI	1871	133			SPAN	3216	158		
MALEINSAEUREANHYDRID					AUSF	17294*	1459*			2917 36 00				
EINF	7266*	1517*			EU	12516	964			TEREPHTHALSAEURE UND IHRE SALZE				
AUS LG	216	27			FRANKR	1069	92			EINF	41108*	4183*		
EU	3471	983			ITAL	1158	86			EU	32104	3525		
ITAL	383	211			G BRIT	9746	436			ITAL	31865	3504		
G BRIT	200	342			BELGI	2889	217			MEXIKO	9004	658		
OESTER	552	93			SCHWZ	809	76			AUSF	405788*	29051*		
BELGI	2335	337			POLEN	906	87			EINSCHL. 2917 37 00, 39 80				
POLEN	432	63			MALAYS	672	67			EV	154	97		
SINGAP	1260	179			SINGAP	504	62			2917 37 00				
SKOREA	550	90			2917 32 00					DIMETHYLTEREPHTHALAT				
TAIWAN	1173	163			DIOCTYLORHTHOPHTHALATE					EINF	53302*	4135*		
AUSF	7486*	998*			EINF	18002*	1104*			EU	302	30		
2917 19 10					EU	12229	741			MEXIKO	53000	4104		
MALONSAEURE IHRE SALZE UND ESTER					FRANKR	3781	229			AUSFUHR UNTER 2917 36 00				
EINF	1011*	489*			BELGI	7766	467			2917 39 11				
EV	800	395			POLEN	3884	250			ESTER ANHYDR D TETRABROMPHTHALSAEURE				
EU	21	13			AUSF	102431*	8452*			EINF	31*	17*		
CHINA	990	474			EU	86068	7059			EU	31	17		
AUSF	3194*	3003*			FRANKR	13440	927			AUSF	*	*		
EU	1249	1206			NIEDL	43147	3514							
FRANKR	74	103			ITAL	11402	849							
G BRIT	1051	986			G BRIT	4918	498							

Spezialhandel nach Waren

Wichtigste Ursprungs- und Bestimmungs-Länder	JANUAR 1999		dt = 100kg	1000 DM	Wichtigste Ursprungs- und Bestimmungs-Länder	JANUAR 1999		dt = 100kg	1000 DM	Wichtigste Ursprungs- und Bestimmungs-Länder	JANUAR 1999		dt = 100kg	1000 DM
	dt = 100kg	1000 DM				dt = 100kg	1000 DM				dt = 100kg	1000 DM		
2917 39 19					ITAL	110	99			AUSF	27*	167*		
ANDERE BROMDERIVATE					OESTER	208	213			EU		4		
EINF	31*	15*			UNGARN	60	62			UKRAIN	25	66		
EU	31	15			MAZED	40	50			PAKIST	1	61		
AUSF	*	*			JAPAN	50	51							
2917 39 30					2918 13 00									
BENZOL-1,2,4-TRICARBONSAEURE					SALZE UND ESTER DER WEINSAEURE					2,2-BIS(HYDROXYMETHYL)PROPIONSAEURE				
EINF	96*	44*			EINF	1349*	730*			EINF	100*	120*		
EU	96	44			AUS LG	1	3			USA	100	120		
AUSF	*	*			EU	1348	724			AUSF	*	*		
2917 39 40					FRANKR	246	127			2918 19 99				
ISOPHTHALOYLDICHLORID (O,8)TEREPHTHAL					NIEDL	660	319			AND CARBONSAEUREN MIT ALKOHOLFUNKTION				
EINF	90*	102*			G BRIT	105	50			EINF	2006*	1551*		
CHINA	90	102			SPAN	310	193			AUS LG	189	41		
AUSF	*	*			AUSP	297*	269*			EU	677	289		
2917 39 50					EU	23	50			NIEDL	487	122		
NAPHTHALIN-1,4,5,8-TETRA-CARBONSAEURE					JAPAN	180	97			SCHWED	50	59		
EINF	*	*			2918 14 00					USA	660	387		
AUSF	50*	397*			CITRONENSAEURE					JAPAN	480	833		
USA	50	397			EINF	62008*	9782*			AUSF	2839*	4199*		
2917 39 60					AUS LG	1739	256			EU	575	643		
TETRACHLORPHTHALSAEUREANHYDRID					EU	43087	8229			FRANKR	279	169		
EINF	415*	410*			NIEDL	400	73			ITAL	10	312		
USA	265	261			G BRIT	4272	865			SCHWZ	116	373		
JAPAN	150	149			IRLAND	1900	390			USA	1136	414		
AUSF	*	*			OESTER	23860	4398			BRASIL	904	2671		
2917 39 70					BELGI	12246	2480							
NATRIUM-3,5-BIS(METHOX)BENZOLSULFONAT					SCHWZ	133	59							
EINF	*	*			TSCHE	3200	571							
AUSF	327*	213*			CHINA	5275	860							
EU	10	7			AUSF	4143*	951*							
SKOREA	317	206			EU	3702	695							
2917 39 80					NIEDL	349	80							
AND AROMAT MEHRBAS CARBONSAEUREN USW					G BRIT	2114	385							
EINF	5728*	2195*			SPAN	847	79							
EU	5412	1522			LIBYEN	30	37							
NIEDL	203	59												
ITAL	2900	822												
BELGI	2241	604												
SCHWZ	216	595												
USA	97	59												
AUSFUHR UNTER 2917 35 00														
2918 11 00														
MILCHSAEURE IHRE SALZE UND ESTER														
EINF	6063*	1775*												
AUS LG	128	24												
EU	4244	1302												
NIEDL	2931	978												
BELGI	1272	310												
USA	1602	422												
AUSF	559*	926*												
EU	353	375												
FRANKR	82	119												
G BRIT	27	62												
SCHWZ	61	71												
USA	25	181												
JAPAN	19	131												
2918 12 00														
WEINSAEURE														
EINF	3066*	2883*												
EU	2746	2635												
FRANKR	736	659												
ITAL	1530	1494												
G BRIT	480	482												
TSCHE	240	215												
AUSF	644*	679*												
EU	427	428												

Spezialhandel nach Waren

Wichtigste Ursprungs- und Bestimmungs-Länder	JANUAR 1999		dt = 100kg	1000 DM	Wichtigste Ursprungs- und Bestimmungs-Länder	JANUAR 1999		dt = 100kg	1000 DM	Wichtigste Ursprungs- und Bestimmungs-Länder	JANUAR 1999		dt = 100kg	1000 DM
	dt = 100kg	1000 DM				dt = 100kg	1000 DM				dt = 100kg	1000 DM		
2918 29 10					2918 90 30					JAPAN	1821	567		
SULFOSALICYL- HYDROXYNAPHTHOESAEUREN					NATRIUMPHENOXYACETAT					AUSTRAL	193	53		
EINF	425*	246*			EINF	*	*			2920 10 00				
EU	20	11			AUSF	*	*			THIOPHOSPHORSAEUREESTER USW				
CHINA	211	113			2918 90 90					EINF	1422*	406*		
JAPAN	192	115			AND CARBONSAEURE M SAUERSTOFFFUNKTION					EU	1386	381		
AUSF	797*	1120*			EINF	5821*	11002*			G BRIT	766	141		
EINSCHL. 2918 29 30, 29 90					EV	544	2473			DAENM	620	240		
EV	10	23			EU	3634	4293			AUSF	57*	46*		
EU	568	840			NIEDL	2919	3250			EU	34	26		
FRANKR	310	575			ITAL	7	78			2920 90 10				
BELGI	116	113			G BRIT	530	660			ESTER D SCHWEFEL- U KOHLENSAEURE USW				
2918 29 30					SPAN	12	62			EINF	2986*	1449*		
4-HYDROXYBENZOESAEURE SALZ ESTER					BELGI	163	213			EU	734	188		
EINF	1063*	604*			SCHWZ	297	1102			ITAL	712	177		
AUS LG	318	193			POLEN	596	328			SCHWZ	1771	193		
EU	106	97			S AFR	160	775			USA	83	906		
G BRIT	99	90			USA	482	1489			BRASIL	238	100		
JAPAN	958	506			ISRAEL	4	51			ISRAEL	150	54		
AUSFUHR UNTER 2918 29 10					AUSF	7965*	22157*			AUSF	6926*	2743*		
2918 29 50					EU	2628	4718			EU	3949	1727		
GALLUSSAEURE USW IHRE SALZE U ESTER					FRANKR	1031	1857			FRANKR	793	202		
EINF	113*	181*			NIEDL	40	325			NIEDL	107	127		
EU	31	104			ITAL	225	769			ITAL	423	109		
FRANKR	16	59			G BRIT	963	1190			G BRIT	560	593		
CHINA	80	67			IRLAND	120	236			DAENM	225	53		
AUSF	4*	34*			GRIECH	38	110			SPAN	576	171		
EU	1	22			SPAN	127	296			OESTER	13	139		
2918 29 90					BELGI	41	54			BELGI	1066	253		
AND CARBONSAEUREN MIT PHENOLFUNKTION					SCHWZ	101	222			UNGARN	417	71		
EINF	5152*	5410*			POLEN	57	59			RUSSLD	197	72		
EV	7	144			UNGARN	206	314			USA	1213	544		
EU	1569	1480			USA	806	1805			JAPAN	175	69		
NIEDL	97	215			ECUAD	12	424			2920 90 20				
ITAL	835	364			PERU	10	322			DINETHYLPHOSPHONAT				
SPAN	161	194			BRASIL	132	536			EINF	*	*		
BELGI	372	664			ARGENT	20	69			AUSF	764*	355*		
SCHWZ	3518	3707			ISRAEL	365	675			EV	494	216		
USA	58	79			THAIL	30	63			EU	200	93		
JAPAN	7	144			INDONE	27	62			SPAN	200	93		
AUSFUHR UNTER 2918 29 10					SINGAP	202	509			BRASIL	494	216		
2918 30 00					SKOREA	40	150			2920 90 30				
CARBONSAEUREN M ALDEHYD-OD KETONFUNKT					JAPAN	28	66			TRIMETHYLPHOSPHIT				
EINF	1547*	726*			AUSTRAL	3510	11949			EINF	*	5*		
AUS LG	24	65			2919 00 10					AUSF	*	*		
EU	79	132			TRIBUTYLPHOSPHATE USW					2920 90 40				
FRANKR	72	103			EINF	481*	220*			TRIETHYLPHOSPHIT				
SCHWZ	740	295			EU	108	49			EINF	*	*		
USA	700	180			RUSSLD	230	95			AUSF	*	*		
CHINA	4	54			CHINA	140	53			2920 90 50				
TAIWAN	24	65			AUSF	2925*	1319*			DIETHYLPHOSPHONAT				
AUSF	5192*	3171*			EU	1152	617			EINF	*	*		
EV	313	95			FRANKR	348	213			AUSF	194*	55*		
EU	4780	2901			NIEDL	112	59			EV	194	55		
FRANKR	329	450			SPAN	350	144			USA	194	55		
ITAL	195	1093			BELGI	155	90			2920 90 85				
G BRIT	2915	930			USA	614	186			AND ESTER DER AND MINERALSAEUREN USW				
SPAN	483	145			ISRAEL	324	122			EINF	4147*	2278*		
SCHWED	34	60			THAIL	459	192			AUS LG	53	73		
OESTER	819	209			SKOREA	144	54			EU	2942	1656		
SCHWZ	4	52			2919 00 90					FRANKR	459	191		
CHINA	313	95			ANDERE ESTER DER PHOSPHORSAEUREN USW					NIEDL	860	623		
2918 90 10					EINF	5822*	2978*			G BRIT	1268	230		
2,6-DIMETHOXYBENZOESAEURE					AUS LG		2			SCHWED	4	138		
EINF	*	*			EU	2113	1192			BELGI	299	231		
AUSF	*	*			FRANKR	92	58			SCHWZ	1132	321		
2918 90 20					NIEDL	186	120			USA	20	216		
DICAMBA (ISO)					G BRIT	1432	827			SKOREA	53	73		
EINF	*	*			DAENM	281	54			AUSF	13286*	13394*		
AUSF	*	*			BELGI	170	114			EV	4316	5679		
					SCHWZ	178	128							
					RUSSLD	3203	845							
					USA	4	119							
					INDIEN	115	537							
					JAPAN	211	157							
					AUSF	11385*	4063*							
					EV	600	329							
					EU	4291	1742							
					FRANKR	775	382							
					NIEDL	699	174							
					ITAL	1821	458							
					G BRIT	201	133							
					SPAN	799	307							
					OESTER	71	119							
					BELGI	135	91							
					SCHWZ	268	91							
					TUERKE	199	87							
					TSCHKE	198	56							
					USA	169	115							
					BRASIL	513	198							
					SINGAP	671	192							
					CHINA	1350	370							
					SKOREA	1415	453							

Spezialhandel nach Waren

Wichtigste Ursprungs- und Bestimmungs-Länder	JANUAR 1999		dt = 100kg	1000 DM	Wichtigste Ursprungs- und Bestimmungs-Länder	JANUAR 1999		dt = 100kg	1000 DM	Wichtigste Ursprungs- und Bestimmungs-Länder	JANUAR 1999		dt = 100kg	1000 DM
	dt = 100kg	1000 DM				dt = 100kg	1000 DM				dt = 100kg	1000 DM		
EU	3881	4061			AUSF	10538*	5726*			SCHWZ	4	334		
FRANKR	222	184			EV	308	211			AUSF	13083*	10610*		
NIEDL	1583	1974			EU	5537	2601			EU	7483	5557		
ITAL	256	352			FRANKR	834	216			FRANKR	3434	2398		
G BRIT	367	259			NIEDL	58	110			NIEDL	248	234		
SPAN	1013	473			ITAL	1350	670			ITAL	685	511		
FINNL	103	124			G BRIT	1908	831			G BRIT	1741	1354		
BELGI	282	538			SPAN	854	494			SPAN	187	168		
SCHWZ	3355	1759			BELGI	504	150			FINNL	119	86		
TSCHE	543	111			TUERK	18	70			OESTER	255	170		
LIBYEN	136	378			UNGARN	411	159			BELGI	752	464		
ELFBK	125	303			USA	1672	739			NORWEG	73	54		
USA	689	1001			BRASIL	199	752			SCHWZ	1731	1717		
MEXIKO	210	304			ISRAEL	287	71			TUERK	109	148		
KOLUMB	281	417			SAUDIA	128	62			S AFR	90	79		
BRASIL	1008	1628			INDIEN	309	103			USA	1594	1012		
THAIL	280	449			CHINA	352	105			A EMIR	304	243		
VIENT	149	167			SKOREA	233	126			SINGAP	65	54		
INDONE	250	330			JAPAN	1076	662			SKOREA	191	206		
MALAYS	125	165			AUSTRAL	107	59			JAPAN	689	1048		
CHINA	127	136								TAIWAN	333	262		
JAPAN	448	154								NEUSEE	70	68		
AUSTRAL	1252	1795												
2921 11 10					2921 21 00					2921 41 00				
MONO- DI UND TRIMETHYLAMIN					ETHYLENDIAMIN UND SEINE SALZE					ANILIN UND SEINE SALZE				
KG MET AM		KG MET AM			EINF	5963*	1548*			EINF	5043*	567*		
EINF	285144*	560*			EU	5963	1548			EV	1500	150		
EU	284929	557			NIEDL	156	50			EU	3010	341		
NIEDL	215318	416			ITAL	230	150			BELGI	3010	339		
BELGI	69511	141			SCHWED	280	75			USA	533	76		
AUSF	1030977*	2248*			BELGI	5257	1270			JAPAN	1500	150		
2921 11 90					AUSF	16244*	9315*			AUSF	7220*	4338*		
SALZE DER MONO- DI- U TRIMETHYLAMINE					EINSCHL.	2921 51 11, 51 19, 51 90				EINSCHL.	2921 42 90, 44 00, 49 10, 49 90			
DT		DT			EV	4435	2403			PV	774	32		
EINF	1055*	104*			2921 22 00					EU	2502	1432		
AUS LG	10	3			HEXAMETHYLENDIAMIN UND SEINE SALZE					FRANKR	1578	459		
TUERK	1035	97			EINF	68011*	18219*			NIEDL	73	65		
AUSF	4786*	620*			EU	68001	18206			ITAL	163	431		
2921 12 00					FRANKR	125	148			G BRIT	84	55		
DIETHYLAMIN UND SEINE SALZE					G BRIT	22087	5757			SPAN	85	78		
EINF	1597*	461*			BELGI	48819	12301			SCHWED	114	122		
EU	1577	428			AUSF	34229*	11726*			BELGI	244	195		
BELGI	1547	418			EINSCHL.	2921 29 00				SCHWZ	1172	1200		
AUSF	1*	1*			2921 29 00					TUERK	66	89		
EU	1	1			AND ACYCL POLYAMINE IHRE DERIVATE USW					POLEN	174	76		
2921 19 10					EINF	12935*	5722*			UKRAIN	50	86		
TRIETHYLAMIN UND SEINE SALZE					AUS LG	1				S AFR	1564	142		
EINF	1176*	427*			EU	6718	3969			USA	524	152		
EU	1174	423			FRANKR	2614	2088			BRASIL	150	214		
BELGI	947	337			NIEDL	2179	713			INDIEN	60	59		
AUSF	44*	54*			G BRIT	962	475			CHINA	313	333		
EU	23	19			BELGI	872	460			SKOREA	81	96		
2921 19 30					UNGARN	5592	1508			JAPAN	150	146		
ISOPROPYLAMIN UND SEINE SALZE					AEGYPT	160	113			TAIWAN	312	232		
EINF	14*	4*			USA	235	105			2921 42 10				
EU	14	4			AUSFUHR UNTER 2921 22 00					HSN-DERIVATE DES ANILINS U IHRE SALZE				
AUSF	2655*	511*			2921 30 10					EINF	4274*	1218*		
2921 19 40					CYCLOHEXYLAMIN -DIMETHYLAMIN IHR SALZ					EV	99	20		
1,1,3,3-TETRAMETHYLBUTYLAMIN					EINF	543*	202*			AUS LG	440	148		
EINF	*	*			AUS LG	5	4			EU	1170	483		
AUSF	87*	131*			EU	309	94			FRANKR	840	383		
EU	14	16			UNGARN	229	103			G BRIT	330	120		
USA	46	94			AUSF	5498*	1345*			UNGARN	855	189		
2921 19 80					EU	5278	1239			USA	440	151		
AND ACYCL MONOAMINE IHRE DERIVATE USW					NIEDL	77	56			INDIEN	708	179		
EINF	3243*	1475*			ITAL	390	149			JAPAN	900	180		
AUS LG	8	10			SPAN	1458	300			AUSF	5174*	3028*		
EU	1414	520			BELGI	3117	646			EV	3445	2080		
FRANKR	366	188			SAUDIA	128	60			EU	49	92		
NIEDL	123	68			2921 30 91					FRANKR	49	91		
SPAN	417	104			CYCLOHEX-1,3-YLENDIAMIN					SCHWZ	589	311		
BELGI	477	130			EINF	*	*			KROAT	50	57		
SCHWZ	49	105			AUSF	*	2*			MEXIKO	390	237		
USA	1293	637			2921 30 99					KOLUMB	2340	1283		
CHINA	480	199			AND ALICYCL MONO- ODER POLYAMINE USW					VENEZU	585	323		
					EINF	1372*	1621*			BRASIL	126	207		
					AUS LG	2	5			JAPAN	1046	517		
					EU	1311	1247			2921 42 90				
					NIEDL	70	166			AND ALS HSN-DERIVATE DES ANILINS USW				
					G BRIT	134	146			EINF	118*	97*		
					SPAN	9	129			EU	53	62		
					BELGI	1096	757			G BRIT	53	62		
										AUSFUHR UNTER 2921 41 00				
										2921 43 00				
										TOLUIDINE UND IHRE DERIVATE SALZE				
										EINF	765*	710*		
										EU	135	141		
										G BRIT	32	117		
										UNGARN	350	474		
										INDIEN	193	67		



Spezialhandel nach Waren

Wichtigste Ursprungs- und Bestimmungs-Länder	JANUAR 1999				Wichtigste Ursprungs- und Bestimmungs-Länder	JANUAR 1999				Wichtigste Ursprungs- und Bestimmungs-Länder	JANUAR 1999			
	dt = 100kg	1000 DM	dt = 100kg	1000 DM		dt = 100kg	1000 DM	dt = 100kg	1000 DM		dt = 100kg	1000 DM	dt = 100kg	1000 DM
AUSF	7399*	2776*			2921 59 10					POLEN	350	54		
PV	1259	714			M-PHENYLENBIS(METHYLAMIN)					KASACH	638	90		
EU	2816	535			EINF	1780*	1277*			NIGERI	516	95		
FRANKR	1759	303			AUS LG	504	370			S AFR	260	61		
ITAL	602	113			JAPAN	1780	1277			CHINA	3784	552		
G BRIT	444	93			AUSF	274*	235*			AUSTRAL	380	53		
TSCHE	41	58			EU	50	55							
USA	2961	1885			SCHWZ	146	116			2922 13 10				
BRASIL	89	57			2921 59 20					TRIETHANOLAMIN				
JAPAN	624	160			2,2'-DICHLOR-4,4'-METHYLENDIANILIN					EINF	3505*	514*		
					EINF	7*	8*			EU	2893	425		
					AUSF	*	*			BELGI	2697	397		
					2921 59 30					USA	612	89		
					4,4'-BI-O-TOLUIDIN					AUSF	19634*	2778*		
					EINF	*	*			EU	18400	2578		
					AUSF	*	*			FRANKR	3722	568		
					2921 59 40					NIEDL	4989	734		
					1,8-NAPHTHYLENDIAMIN					ITAL	2474	373		
					EINF	*	*			G BRIT	855	119		
					AUSF	*	*			GRIECH	809	108		
					2921 59 90					SPAN	4021	443		
					AND AROMAT POLYAMINE IHRE DERIV-SALZE					BELGI	1036	147		
					EINF	694*	1078*			ARGENT	368	51		
					EV	157	522							
					AUS LG	322	342			2922 13 90				
					EU	58	36			SALZE DES TRIETHANOLAMINS				
					USA	82	120			EINF	128*	55*		
					INDIEN	159	539			EU	118	21		
					SKOREA	320	332			AUSF	85*	47*		
					AUSF	3533*	6823*			EU	39	30		
					EV	106	1183			2922 19 10				
					EU	337	488			N-ETHYLDIETHANOLAMIN				
					ITAL	31	158			EINF	5*	23*		
					G BRIT	107	112			AUSF	2*	9*		
					OESTER	72	51			EU	2	9		
					BELGI	76	91			2922 19 20				
					USA	2349	2670			2,2'-METHYLIMINODIETHANOL				
					BRASIL	419	261			EINF	377*	103*		
					INDONE	119	63			EU	377	103		
					SKOREA	116	103			FRANKR	238	57		
					JAPAN	7	3058			AUSF	492*	178*		
					2922 11 00					EU	268	113		
					MONOETHANOLAMIN UND SEINE SALZE					USA	203	57		
					EINF	3276*	557*			2922 19 90				
					EU	2890	498			AND AMINDALKOHOL IHRE ETHER ESTER USW				
					NIEDL	855	216			EINF	6059*	11384*		
					SCHWED	400	61			AUS LG	1465	1014		
					BELGI	1629	221			EU	1997	1254		
					AUSF	27579*	3670*			NIEDL	1405	280		
					EU	22141	2887			ITAL	83	117		
					FRANKR	4876	651			IRLAND	15	268		
					NIEDL	4252	557			BELGI	466	564		
					ITAL	1305	173			NORWEG	198	581		
					G BRIT	2411	315			SCHWZ	172	7783		
					SPAN	1235	156			USA	3588	1556		
					BELGI	7880	977			INDIEN	102	218		
					NORWEG	2217	265			AUSF	71039*	24430*		
					SCHWZ	830	126			EV	36671	5570		
					UKRAIN	548	94			EU	15390	9633		
					SKOREA	556	103			FRANKR	6163	2898		
					2922 12 00					NIEDL	1746	555		
					DIETHANOLAMIN UND SEINE SALZE					ITAL	1449	1555		
					EINF	1407*	220*			G BRIT	2153	1137		
					AUS LG	2	3			IRLAND	213	256		
					EU	1267	198			DAENM	66	50		
					BELGI	854	131			GRIECH	55	863		
					AUSF	30648*	4533*			PORTUG	1	80		
					EU	21115	3061			SPAN	2001	1283		
					FRANKR	1880	299			SCHWED	548	223		
					NIEDL	6305	944			FINNL	535	187		
					ITAL	1335	201			OESTER	275	302		
					G BRIT	1796	224			BELGI	185	234		
					DAENM	4158	623			SCHWZ	1702	789		
					SPAN	4108	539			POLEN	106	62		
					BELGI	1301	192			TSCHE	202	69		
					NORWEG	1210	195			USA	47083	10575		
					SCHWZ	648	106			KANADA	229	124		
										BRASIL	77	108		
										ARGENT	168	61		
										ISRAEL	193	303		
										SAUDIA	2398	618		
										THAIL	93	58		
										SKOREA	170	93		
										JAPAN	2250	1411		
										AUSTRAL	362	94		



Spezialhandel nach Waren

Wichtigste Ursprungs- und Bestimmungs-Laender	JANUAR 1999				Wichtigste Ursprungs- und Bestimmungs-Laender	JANUAR 1999				Wichtigste Ursprungs- und Bestimmungs-Laender	JANUAR 1999			
	dt = 100kg	1000 DM	dt = 100kg	1000 DM		dt = 100kg	1000 DM	dt = 100kg	1000 DM		dt = 100kg	1000 DM	dt = 100kg	1000 DM
JAPAN	194	167			AUSF	*	*			2925 19 30				
AUSTRAL	273	162			2924 29 10					N,N'-(ETHYL)DIBROMHEXANHYDROPHthalIMID				
2923 90 00					LIDOCAIN (INN)					EINF	*	*		
AND QUARTAERE ORGAN AMMONIUMSALZE USW					EINF	5*	23*			AUSF	*	*		
EINF	14005*	5937*			AUS LG	1	4			2926 19 80				
EU	13419	5030			EU	3	13			ANDERE IMIDE UND IHRE DERIVATE USW				
FRANKR	1257	532			AUSF	12*	41*			EINF	269*	433*		
NIEDL	5841	1709			EU	5	15			EU	19	204		
ITAL	43	340			2924 29 30					FRANKR	2	106		
G BRIT	796	384			PARACETAMOL (INN)					BELGI	12	61		
DAENM	246	74			EINF	532*	464*			USA	15	87		
SPAN	918	195			AUS LG	34	21			SINGAP	30	101		
SCHWED	157	89			EU	396	368			AUSF	547*	3874*		
FINNL	927	751			FRANKR	324	288			EV	96	522		
OESTER	507	203			G BRIT	72	80			EU	282	167		
BELGI	2687	782			INDIEN	131	93			ITAL	20	92		
SCHWZ	20	278			AUSF	125*	266*			SLOWEN	110	79		
TSCHE	18	326			EU	97	228			USA	59	3106		
USA	529	241			PORTUG	86	219			JAPAN	96	522		
AUSFUHR UNTER 2923 10 00					2924 29 30					2925 20 00				
2924 10 00					AND CYC AMID EINSCHL CYC CARBAMAT USW					IMINE IHRE DERIV SALZE DIESER ERZEUGN				
ACYC AMIDE EINSCHL ACYC CARBAMATE USW					EINF	4109*	23083*			EINF	2716*	3194*		
EINF	11812*	11435*			EV	2271	3329			AUS LG	182	337		
AUS LG	161	636			AUS LG	5	8			EU	331	542		
EU	7382	2772			EU	882	15728			FRANKR	244	335		
FRANKR	387	223			FRANKR	77	663			SPAN	8	136		
NIEDL	2772	606			NIEDL	66	562			NORWEG	83	118		
ITAL	1340	295			ITAL	186	10866			SCHWZ	17	80		
G BRIT	1670	787			SPAN	530	3309			SLOWAK	93	53		
IRLAND	150	73			BELGI	20	309			RUSSLD	146	88		
SPAN	154	216			NORWEG	50	1953			USA	40	258		
OESTER	880	426			SCHWZ	421	594			INDIEN	1520	771		
BELGI	29	146			INDIEN	2129	4053			CHINA	130	226		
SCHWZ	106	5756			CHINA	600	614			JAPAN	350	1061		
USA	2611	566			JAPAN	8	57			AUSF	4835*	9824*		
JAPAN	1578	1282			AUSF	7248*	75434*			2926 10 00				
AUSF	104368*	14238*			EV	1372	10248			ACRYLNITRIL				
EV	1219	149			PV	1575	4014			EINF	70046*	5971*		
EU	92605	10709			EU	886	20528			EU	70046	5971		
FRANKR	40843	3721			FRANKR	346	8173			NIEDL	45894	3222		
NIEDL	19358	1157			NIEDL	52	556			BELGI	24152	2749		
ITAL	9216	1660			ITAL	77	123			AUSF	103708*	7775*		
G BRIT	2252	423			ITAL	30	4925			EU	102594	7670		
IRLAND	1152	338			IRLAND	81	1776			FRANKR	29951	2264		
SPAN	1499	828			PORTUG	4	81			NIEDL	71017	5276		
OESTER	1518	289			SPAN	127	1439			ITAL	859	57		
BELGI	16097	1994			OESTER	1	84			SCHWED	566	53		
SCHWZ	3578	1080			BELGI	181	2242			POLEN	569	51		
TSCHE	586	142			SCHWZ	277	1427			TSCHE	538	53		
W RUSS	234	93			TUERK	43	487			2926 20 00				
USA	642	448			POLEN	338	1272			1-CYANOQUANIDIN (DICYANDIAMID)				
BRASIL	925	482			TSCHE	41	59			EINF	791*	234*		
ISRAEL	1162	185			S AFR	117	383			AUS LG	100	28		
THAIL	321	89			USA	3748	20162			EU	17	6		
SINGAP	612	115			MEXIKO	24	179			NORWEG	774	228		
CHINA	1041	66			BARBAD	7	134			AUSF	4041*	1405*		
SKOREA	882	288			VENEZU	19	226			EU	106	30		
JAPAN	176	121			ECUAD	1	149			SCHWZ	124	61		
HONGK	45	77			BRASIL	579	1713			TUERK	465	124		
2924 21 10					CHILE		51			TSCH	210	64		
ISOPROTURON (ISO)					ARGENT	10	57			USA	914	403		
EINF	816*	855*			INDIEN	185	253			INDIEN	340	99		
EU	66	69			THAIL	21	213			SKOREA	240	71		
INDIEN	750	786			CHINA	300	674			JAPAN	480	177		
AUSF	800*	965*			SKOREA	88	1415			TAIWAN	982	308		
EV	800	965			JAPAN	535	28678			2926 90 20				
POLEN	800	965			2925 11 00					ISOPHTHALONITRIL				
2924 21 90					SACCHARIN UND SEINE SALZE					EINF	*	*		
ANDERE UREINE UND IHRE DERIVATE USW					EINF	502*	272*			AUSF	*	*		
EINF	1427*	1213*			AUS LG	219	147			2926 90 99				
EU	887	689			CHINA	276	118			AND VERBINDUNGEN MIT NITRILFUNKTION				
G BRIT	887	689			SKOREA	226	154			EINF	31717*	8562*		
ISRAEL	140	160			AUSF	633*	400*			AUS LG	609	292		
INDIEN	312	287			EU	272	183			EU	4553	4133		
CHINA	88	97			ITAL	121	65			FRANKR	263	238		
AUSF	1631*	4874*			RUSSLD	262	185			G BRIT	588	432		
EV	146	192			2925 19 10					SPAN	5	656		
EU	668	862			3,3'USW-OCTABROM-N,N'ETHYLDIPHTALIMID					BELGI	3725	2760		
NIEDL	576	722			EINF	200*	235*							
ITAL	54	82			EU	200	235							
BRASIL	168	2418			BELGI	200	235							
SKOREA	108	482			AUSF	*	*							
JAPAN	54	70												
AUSTRAL	837	891												
2924 22 00														
2-ACETAMIDOBENZoesaeure														
EINF	*	*												

Spezialhandel nach Waren

Wichtigste Ursprungs- und Bestimmungs-Länder	JANUAR 1999		dt = 100kg	1000 DM	Wichtigste Ursprungs- und Bestimmungs-Länder	JANUAR 1999		dt = 100kg	1000 DM	Wichtigste Ursprungs- und Bestimmungs-Länder	JANUAR 1999		dt = 100kg	1000 DM
	dt = 100kg	1000 DM				dt = 100kg	1000 DM				dt = 100kg	1000 DM		
SCHWZ	122	509			PV	1	6			NIEDL	421	325		
POLEN	23083	2169			EU	61568	22164			SPAN	1068	466		
TSCH	1128	123			FRANKR	8504	3092			RUSSLD	6	102		
USA	382	419			NIEDL	13082	5568			INDONE	210	64		
ISRAEL	100	324			ITAL	11978	4157			CHINA	195	65		
CHINA	238	239			G BRIT	3284	1216			AUSF	758*	2464*		
SKOREA	200	208			IRLAND	455	158			EU	117	568		
JAPAN	457	241			DAENM	1886	584			ITAL	70	349		
TAIWAN	1090	148			GRIECH	747	262			G BRIT	19	151		
AUSF	8090*	18497*			SPAN	14171	4280			UNGARN	163	51		
EU	5853	9190			SCHWED	1328	480			USA	286	1530		
FRANKR	1787	1441			FINNL	678	244			JAPAN	36	186		
NIEDL	1942	1045			OESTER	3743	1447			2930 10 00				
ITAL	808	2381			BELGI	1993	711			DITHIOCARBONATE (XANTHATE)				
G BRIT	948	1919			NORWEG	1167	386			EINF	5*	8*		
GRIECH	25	374			SCHWZ	1424	506			EU	2	4		
PORTUG	16	79			TUERK	5950	1901			AUSF	48792*	38122*		
SPAN	195	1311			POLEN	5295	1830			EINSCHL.	2930 40 10, 40 90, 90 12, 90 14, 90 16, 90 20, 90 40, 90 50, 90 70			
FINNL	81	53			TSCH	1387	522			EV	1737	1839		
OESTER	20	800			UNGARN	1987	712			2930 20 00				
BELGI	5	57			RUMAEN	884	341			THIOCARBAMATE UND DITHIOCARBAMATE				
SCHWZ	723	3083			UKRAIN	200	72			EINF	2021*	874*		
POLEN	190	228			W RUSS	390	137			EU	1951	746		
TSCH	60	50			RUSSLD	3838	1216			FRANKR	285	184		
UNGARN	222	231			KASACH	200	57			NIEDL	303	127		
AEGYPT	8	379			SLOWEN	1759	627			ITAL	894	377		
USA	566	2694			KROAT	442	168			BELGI	489	58		
KANADA	78	205			MAROKK	6090	1782			USA	70	128		
MEXIKO	49	469			ALGER	400	135			AUSF	3610*	1752*		
BRASIL	10	680			TUNES	390	125			EU	1502	812		
URUGU	5	106			LIBYEN	14728	4475			FRANKR	546	205		
ISRAEL	128	330			GAMBIA	390	111			NIEDL	128	125		
SRILAN	5	93			GHANA	200	62			ITAL	343	130		
SINGAP	25	51			NIGERI	3534	944			BELGI	366	292		
JAPAN	93	360			S AFR	195	53			INDONE	111	50		
2927 00 00					EL SAL	200	55			MALAYS	1270	617		
DIAZO- AZO- ODER AZOXYVERBINDUNGEN					KOLUMB	1200	333			SINGAP	200	79		
EINF	2421*	2074*			VENEZU	3400	898			2930 30 00				
AUS LG	25	67			PERU	400	114			THIURAMMONO- -DI ODER -TETRASULFIDE				
EU	679	528			URUGU	200	57			EINF	500*	288*		
FRANKR	58	259			ARGENT	455	114			EU	561	259		
SPAN	606	254			IRAN	400	121			BELGI	500	199		
SCHWZ	35	228			ISRAEL	1365	396			AUSF	95*	148*		
TSCH	51	52			JORDAN	760	211			EU	49	106		
USA	3	54			KUWAIT	400	129			2930 40 10				
INDIEN	125	86			BAHRAI	200	66			METHIONIN (INN)				
CHINA	108	93			A EMIR	975	277			EINF	1503*	1095*		
SKOREA	1384	546			INDIEN	360	99			EU	1333	898		
JAPAN	52	485			NEPAL	195	60			FRANKR	943	697		
AUSF	218*	1122*			THAIL	2000	553			SPAN	240	119		
EU	63	81			CHINA	13000	3925			BELGI	150	82		
SCHWZ	120	599			TAIWAN	400	118			JAPAN	170	197		
USA	6	77			HONGK	4350	1244			AUSFUHR UNTER 2930 10 00				
BRASIL	10	263			NEUSEE	200	53			2930 40 90				
2928 00 10					2929 10 90					ANDERES METHIONIN				
N,N-BIS(2-METHOXYETHYL)HYDROXYLAMIN					ANDERE ISOCYANATE					EINF	21685*	8276*		
EINF	*	*			EINF	26891*	11777*			AUS LG	2365	1057		
AUSF	*	*			EU	17947	7249			EU	3142	1307		
2928 00 90					FRANKR	384	530			FRANKR	422	246		
AND ORGAN DERIVATE DES HYDRAZINS USW					NIEDL	6881	2688			BELGI	2720	1061		
EINF	2187*	11326*			ITAL	658	279			RUSSLD	14500	5052		
EV	215	218			BELGI	10015	3730			USA	730	381		
AUS LG	192	69			SCHWZ	66	183			JAPAN	3313	1529		
EU	379	408			POLEN	2842	925			AUSFUHR UNTER 2930 10 00				
FRANKR	140	221			UNGARN	4958	1396			2930 40 90				
NIEDL	215	94			USA	928	1095			ANDERES METHIONIN				
USA	249	196			JAPAN	152	928			EINF	21685*	8276*		
BRASIL	1100	10279			AUSF	35059*	31349*			AUS LG	2365	1057		
CHINA	72	75			EV	689	284			EU	3142	1307		
JAPAN	230	268			PV	130	99			FRANKR	422	246		
AUSF	1158*	1882*			EU	22973	18541			BELGI	2720	1061		
EU	30	33			FRANKR	3750	2631			RUSSLD	14500	5052		
FRANKR	185	311			NIEDL	1142	895			USA	730	381		
BELGI	40	93			ITAL	8378	4950			JAPAN	3313	1529		
USA	617	797			G BRIT	1704	1718			AUSFUHR UNTER 2930 10 00				
KANADA	40	79			IRLAND	50	73			2930 90 12				
KOLUMB	120	324			SPAN	1408	960			CYSTEIN				
BRASIL	100	229			SCHWED	292	528			EINF	510*	1281*		
2929 10 10					OESTER	664	650			AUS LG	40	108		
METHYLPHENYLENDIISOCYANATE					BELGI	5514	6084			EU	1	8		
EINF	17649*	5591*			SCHWZ	1313	939			INDIEN	323	864		
EU	15293	4820			TUERK	165	242			CHINA	56	134		
FRANKR	12098	3829			POLEN	305	178			JAPAN	23	104		
NIEDL	401	139			UNGARN	400	468			HONGK	107	168		
G BRIT	1692	487			W RUSS	131	81			AUSFUHR UNTER 2930 10 00				
DAENM	135	82			RUSSLD	850	343			2929 90 00				
BELGI	967	313			S AFR	1600	1460			AND VERBINDE MIT AND STICKSTOFFPUNKT				
POLEN	2161	696			USA	1879	2481			EINF	1971*	1273*		
USA	179	59			MEXIKO	600	719			AUS LG	6	102		
AUSF	143010*	47274*			VENEZU	153	61			EU	1530	1010		
					ISRAEL	1209	1101			FRANKR	12	203		
					INDIEN	178	98							
					THAIL	44	74							
					INDONE	46	62							
					SINGAP	273	225							
					SKOREA	694	809							
					JAPAN	1498	2161							
					TAIWAN	497	692							
					MACAU	92	131							
					AUSTRAL	95	110							
					NEUSEE	43	58							

## Spezialhandel nach Waren

Wichtigste Ursprungs- und Bestimmungs-Laender	JANUAR 1999				Wichtigste Ursprungs- und Bestimmungs-Laender	JANUAR 1999				Wichtigste Ursprungs- und Bestimmungs-Laender	JANUAR 1999			
	dt = 100kg	1000 DM	dt = 100kg	1000 DM		dt = 100kg	1000 DM	dt = 100kg	1000 DM		dt = 100kg	1000 DM	dt = 100kg	1000 DM
2930 90 14					2931 00 30					TUERK	164	813		
CYSTIN					METHYLPHOSPHONOYL-DICHLORID					POLEN	351	465		
EINF	27*	147*			EINF	*	*			TSCHS	301	159		
JAPAN	27	147			AUSF	*	*			UNGARN	278	178		
AUSFUHR UNTER 2930 10 00					2931 00 95					BULGAR	104	86		
2930 90 16					AND ORGANISCH-ANORGANISCHE VERBINDUNG					UKRAIN	158	76		
DERIVATE DES CYSTEINS UND DES CYSTINS					EINF	16602*	11978*			RUSSLD	322	231		
EINF	112*	661*			EV	153	184			SLOWEN	8464	1740		
AUS LG	2				AUS LG	447	521			KROAT	996	305		
EU	102	596			EL	11950	6719			BR JUG	7	128		
SPAN	102	596			FRANKR	3626	684			NIGERI	16	52		
JAPAN	8	54			NIEDL	1520	1444			S AFR	870	342		
AUSFUHR UNTER 2930 10 00					ITAL	270	119			USA	7743	27907		
2930 90 20					G BRIT	3117	1162			KANADA	40	1032		
THIODIGLYCOL(INN)(2,2'-THIODIETHANOL)					OESTER	480	149			MEXIKO	141	834		
EINF	50*	22*			BELGI	2937	3146			GUATEM	102	1084		
EU	50	22			SCHWZ	186	462			EL SAL	4	50		
AUSFUHR UNTER 2930 10 00					UKRAIN	145	178			KOLUMB	251	1392		
2930 90 30					RUSSLD	1200	81			VENEZU		334		
2-HYDROXY-4-(METHYLTHIO)BUTTERSAEURE					USA	1436	2332			BRASIL	1129	6254		
EINF	694*	280*			BRASIL	300	233			ARGENT	1461	1477		
EU	232	92			ARGENT	2	90			ZYPERN	12	67		
BELGI	232	92			CHINA	433	313			ISRAEL	7545	2882		
USA	462	188			SKOREA	220	282			SAUDIA	204	106		
AUSF	*	*			JAPAN	747	1261			PAKIST	31	66		
2930 90 40					AUSF	46159*	56283*			INDIEN	187	381		
THIODIETHYL BUTYLHYDROXYPHENYLPROPION					EV	2846	1562			THAIL	31	66		
EINF	38*	78*			EU	27778	24225			INDONE	161	223		
USA	38	78			FRANKR	4238	3818			MALAYS	181	106		
AUSFUHR UNTER 2930 10 00					NIEDL	5829	3256			SINGAP	209	166		
2930 90 50					ITAL	5118	5026			SKOREA	1915	3243		
ISOMERENGEM A MMTHIOPENYLENDIAMIN USW					G BRIT	3288	3273			JAPAN	1935	10878		
EINF	25*	52*			IRLAND	213	332			TAIWAN	704	532		
EU	25	52			DAENM	113	70			HONGK	203	385		
BELGI	25	52			GRIECH	379	196			AUSTRL	187	897		
AUSFUHR UNTER 2930 10 00					PORTUG	320	230			2932 12 00				
2930 90 70					SPAN	3066	2338			2-FURALDEHYD (FURFURALDEHYD)				
ANDERE ORGANISCHE THIOVERBINDUNGEN					SCHWED	471	274			EINF	1934*	375*		
EINF	35390*	14089*			FINNL	68	51			EU	1448	286		
EV	380	170			OESTER	2091	2923			OESTER	1448	286		
AUS LG	376	261			BELGI	2608	2401			AUSF	*	1*		
EU	27155	8610			NORWEG	452	659			2932 13 00				
FRANKR	16454	3721			SCHWZ	1115	1765			FURFURYL- U TETRAHYDROFURFURYLALKOHOL				
NIEDL	1078	538			TUERK	395	414			EINF	8061*	1764*		
ITAL	972	576			LETTLD	30	51			EU	6600	1451		
G BRIT	1506	1478			POLEN	99	158			NIEDL	6751	1235		
OESTER	1384	546			TSCHS	941	203			BELGI	849	216		
BELGI	8761	1754			SLOWAK	209	99			S AFR	461	100		
SCHWZ	218	877			RUMAEN	224	200			CHINA	1000	203		
SLOWAK	856	423			SLOWEN	65	94			AUSF	251*	53*		
USA	356	447			SUDAN	7	146			EU	250	52		
INDIEN	5073	2819			ELFBK	135	61			OESTER	250	52		
CHINA	1212	467			S AFR	155	108			2932 19 00				
JAPAN	484	642			USA	4201	8944			AND VERB NICHTKONDENS FURANRING ENTH				
TAIWAN	40	96			KANADA	1202	2693			EINF	47*	533*		
AUSFUHR UNTER 2930 10 00					MEXIKO	186	87			EU	6	95		
2931 00 10					KOLUMB	174	136			SCHWZ	2	187		
DIMETHYLMETHYLPHOSPHONAT					BRASIL	808	1276			MEXIKO	20	179		
EINF	409*	140*			ARGENT	412	316			AUSFUHR UNTER 2932 11 00				
SCHWZ	306	86			ISRAEL	143	145			2932 21 00				
USA	102	50			SAUDIA	70	69			CUMARIN METHYL- UND ETHYLCUMARINE				
AUSF	6*	8*			INDIEN	1693	1342			EINF	219*	480*		
2931 00 20					THAIL	75	88			AUS LG	8	16		
METHYLPHOSPHONOYL-DIFLUORID					INDONE	31	71			EU	206	420		
EINF	*	*			SINGAP	915	725			FRANKR	206	420		
AUSF	*	*			CHINA	331	181			AUSF	13*	32*		
2931 00 30					SKOREA	773	1133			EU	10	19		
METHYLPHOSPHONOYL-DIFLUORID					JAPAN	2341	8627			2932 29 10				
EINF	*	*			TAIWAN	548	484			PHENOLPHTHALEIN				
AUSF	*	*			HONGK	110	135			EINF	3*	4*		
2931 00 40					AUSTRL	88	136			AUS LG	2	2		
METHYLPHOSPHONOYL-DIFLUORID					NEUSEE	188	300			EU	1	2		
EINF	*	*			2932 11 00					AUSF	18*	31*		
AUSF	*	*			TETRAHYDROFURAN					EU	17	20		
2931 00 50					EINF	848*	382*			2932 29 20				
METHYLPHOSPHONOYL-DIFLUORID					EU	590	296			BENZOISOCHROM OCTADECYLOXNAPHTHSAEUR				
EINF	*	*			NIEDL	586	289			EINF	*	*		
AUSF	*	*			SCHWZ	255	74			AUSF	*	*		
2931 00 60					AUSF	95686*	118351*			2932 29 30				
METHYLPHOSPHONOYL-DIFLUORID					EINSCHL.	2932 19 00, 99 80, 2933 89 20,			2932 29 40					
EINF	*	*			EV	606	831			2932 29 50				
AUSF	*	*			PV	1200	1189			2932 29 60				
2931 00 70					EU	49847	41256			2932 29 70				
METHYLPHOSPHONOYL-DIFLUORID					FRANKR	10787	7393			2932 29 80				
EINF	*	*			NIEDL	2566	2440			2932 29 90				
AUSF	*	*			ITAL	18200	8214							
2931 00 80					G BRIT	7115	10432							
METHYLPHOSPHONOYL-DIFLUORID					IRLAND	1440	616							
EINF	*	*			DAENM	814	1728							
AUSF	*	*			GRIECH	188	371							
2931 00 90					PORTUG	173	308							
METHYLPHOSPHONOYL-DIFLUORID					SPAN	2003	3092							
EINF	*	*			SCHWED	405	784							
AUSF	*	*			FINNL	263	132							
2931 01 00					OESTER	384	437							
METHYLPHOSPHONOYL-DIFLUORID					BELGI	8509	4309							
EINF	*	*			NORWEG	482	272							
AUSF	*	*			SCHWZ	8717	12621							

Spezialhandel nach Waren

Wichtigste Ursprungs- und Bestimmungs-Länder	JANUAR 1999				Wichtigste Ursprungs- und Bestimmungs-Länder	JANUAR 1999				Wichtigste Ursprungs- und Bestimmungs-Länder	JANUAR 1999			
	dt = 100kg	1000 DM	dt = 100kg	1000 DM		dt = 100kg	1000 DM	dt = 100kg	1000 DM		dt = 100kg	1000 DM	dt = 100kg	1000 DM
2932 29 30					2932 99 10					AUS LG	7	18		
HEXYLAMINOSPIRO BENZOFURANXANTHON					BENZOFURAN (CUMARON)					EU	1	3		
EINF	40*	168*			EINF	*	*			AUSF	*	*		
JAPAN	40	168			AUSF	*	*			2933 19 90				
AUSF	*	*			2932 99 50					AND VERBINDG NICHTKONDENS PYRAZOLRING				
2932 29 40					EPOXIDE MIT VIERGLIEDRIGEM RING					EINF	516*	389*		
TOLUIDINMETHYLSPIRO BENZOFURANXANTHEN					EINF	*	*			EV	200	117		
EINF	80*	402*			AUSF	13*	72*			EU	10	85		
JAPAN	80	402			USA	13	72			G BRIT	10	81		
AUSF	1*	8*			2932 99 70					RUSSLO	190	91		
2932 29 50					AND CYCL ACETAL U INNER HALBACETA USW					CHINA	315	177		
PHENANTRYLOXO PYRANYL NAPHTHALIN USW					EINF	507*	2087*			AUSF	1134*	4599*		
EINF	*	*			AUS LG		1			EV	110	337		
AUSF	*	*			EU	281	356			EU	229	1198		
2932 29 80					EU NIEDL	8	56			FRANKR	60	276		
ANDERE LACTONE					DAENM	260	282			ITAL	9	59		
EINF	5641*	6018*			SCHWZ	31	1185			G BRIT	20	162		
AUS LG	558	837			INDIEN	170	844			BELGI	132	669		
EU	3199	3021			AUSF	1359*	15112*			USA	334	596		
FRANKR	1059	562			EV	107	7146			KANADA	171	1507		
ITAL	493	316			EU	504	4340			TAIWAN	220	67		
G BRIT	1104	1659			FRANKR	20	2802			AUSTRAL	112	1166		
IRLAND	2	112			NIEDL	127	731			2933 21 00				
DAENM	22	155			ITAL	53	303			HYDANTOIN UND SEINE DERIVATE				
BELGI	502	180			G BRIT	33	109			EINF	142*	514*		
SCHWZ	44	78			SPAN	250	235			EU	82	94		
USA	1498	801			BELGI	20	155			USA	51	375		
INDIEN	81	244			SCHWZ	366	3263			AUSF	66*	463*		
CHINA	216	457			TUERK	7	493			EU	32	241		
JAPAN	572	1378			USA	126	187			FRANKR	7	50		
AUSF	4709*	12752*			ARGENT	76	57			NIEDL	8	96		
EU	2643	7196			ISRAEL	86	51			TAIWAN	9	55		
FRANKR	1285	2271			PAKIST	2	279			2933 29 10				
NIEDL	267	160			INDIEN	5	415			NAPHAZOLIN-HYDROCHLORID (INN) USW				
ITAL	137	113			CHINA	104	2341			EINF	*	13*		
G BRIT	231	3670			SKOREA	5	718			EU		9		
SPAN	432	664			JAPAN	18	2817			AUSF	*	9*		
SCHWED	88	58			2932 99 80					EU		2		
FINNL	46	83			AND HETEROCYCL VERBSAUERSTHETEROATOM					2933 29 90				
OESTER	49	60			EINF	793*	6814*			AND VERBIND NICHTKONDENS IMIDAZOLRING				
BELGI	73	86			AUS LG	15	71			EINF	957*	1320*		
SCHWZ	1867	2596			EU	171	1257			AUS LG	46	71		
TSCHE	173	88			FRANKR	35	268			EU	651	289		
BULGAR	1	85			NIEDL	43	66			FRANKR	630	166		
USA	161	2089			ITAL	26	761			ITAL	18	96		
MEXIKO	3	56			G BRIT	5	65			USA	23	267		
KOLUMB	25	206			IRLAND	62	97			INDIEN	21	55		
BRASIL	17	146			SCHWZ	42	3972			CHINA	225	344		
SKOREA	14	114			TSCHE	4	60			JAPAN	30	330		
2932 91 00					USA	493	919			AUSF	5605*	15229*		
ISOSAFROL					BRASIL	22	103			EV	93	1283		
EINF	*	*			CHINA	56	336			EU	3315	7329		
AUSF	*	*			JAPAN	3	130			FRANKR	502	2233		
2932 92 00					AUSFUHR UNTER 2932 11 00					NIEDL	197	241		
1-(1,3-BENZODIOXOL-5-YL)PROPAN-2-ON					2933 11 10					ITAL	751	1170		
EINF	*	*			PROPPHENAZON (INN)					G BRIT	1036	1787		
AUSF	*	*			EINF	6*	12*			IRLAND	194	309		
2932 93 00					AUSF	148*	469*			GRIECH	13	99		
PIPERONAL					EU	2	6			PORTUG	13	278		
EINF	116*	386*			INDONE	125	391			SPAN	397	691		
AUS LG	46	135			2933 11 90					SCHWED	68	154		
EU	26	113			AND PHENAZON (ANTIPYRIN) U DERIVATE					OESTER	30	88		
ITAL	26	113			EINF	104*	101*			BELGI	123	281		
CHINA	90	273			AUS LG	29	28			SCHWZ	63	207		
AUSF	3*	11*			CHINA	104	100			TUERK	21	595		
EU	3	11			AUSF	1479*	4245*			POLEN	20	57		
2932 94 00					EU	19	37			TSCHE	21	53		
SAFROL					SCHWZ	140	367			UNGARN	207	316		
EINF	*	*			TUERK	360	1032			USA	576	1151		
AUSF	*	*			TSCHE	30	56			KANADA	284	443		
2933 19 10					AEGYPT	102	278			MEXIKO	1	867		
PHENYLBUTAZON (INN)					MEXIKO	202	660			EL SAL	1	224		
EINF	8*	21*			GUATEM	60	220			BRASIL	216	427		
					BRASIL	518	1395			ARGENT	22	1205		
					PAKIST	13	100			PAKIST		96		
					2933 19 10					INDIEN	40	95		
					PHENYLBUTAZON (INN)					THAIL	60	60		
					EINF	8*	21*			INDONE	242	58		
										SINGAP	53	116		
										CHINA	60	66		
										SKOREA	54	158		
										JAPAN	154	1326		
										TAIWAN	30	67		

Spezialhandel nach Waren

Wichtigste Ursprungs- und Bestimmungs-Länder	JANUAR 1999		dt + 100kg	1000 DM	Wichtigste Ursprungs- und Bestimmungs-Länder	JANUAR 1999		dt + 100kg	1000 DM	Wichtigste Ursprungs- und Bestimmungs-Länder	JANUAR 1999		dt + 100kg	1000 DM
	dt + 100kg	1000 DM				dt + 100kg	1000 DM				dt + 100kg	1000 DM		
2933 31 00 PYRIDIN UND SEINE SALZE	EINF	293*	233*		SLOWAK	413	329			SCHWZ	4	74		
EV	208	124			USA	300	433			JAPAN	160	191		
EU	83	91			INDIEN	18	89			AUSF	313*	516*		
BELGI	48	54			CHINA	13	81			EV	9	40		
USA	209	137			JAPAN	31	186			EU	301	431		
AUSF	414*	347*			AUSF	7493*	107697*			FRANKR	100	140		
EU	54	91			EV	1310	32449			NIEDL	200	285		
ITAL	42	51			PV	12	3308							
SCHWZ	98	64			EU	2242	31628			2933 59 10				
HONGK	120	78			FRANKR	319	2918			DIAZINON (ISO)				
2933 32 00 PIPERIDIN UND SEINE SALZE	EINF	4*	8*		NIEDL	118	420			EINF	*	2*		
AUSF	180*	191*			ITAL	417	15760			AUSF	*	*		
EU	152	149			G BRIT	394	1007			2933 59 20				
FRANKR	104	92			IRLAND	21	111			1,4-DIAZABICYCLOL(2.2.2)OCTAN				
2933 39 10 IPRONIAZID (INN) USW	EINF	*	*		DAENM	22	423			EINF	5*	15*		
AUSF	*	*			GRIECH	18	693			EU	2	3		
2933 39 20 2,3,5,6-TETRACHLORPYRIDIN	EINF	*	*		PORTUG	19	855			AUSF	27*	43*		
AUSF	*	*			SPAN	336	7816			EU		1		
2933 39 25 3,6-DICHLORPYRIDIN-2-CARBOXSÄURE	EINF	*	*		SCHWED	66	223			2933 59 70				
AUSF	*	*			OESTER	64	217			AND PYRIMIDIN- PIPERAZINRING VERBIND				
2933 39 35 HYDROXYETHYLAMMONIUM DICHLORPYRID USW	EINF	*	*		BELGI	446	1177			EINF	6169*	6319*		
AUSF	*	*			SCHWZ	81	1289			AUS LG	111	945		
2933 39 40 BUTOXYETHYL(TRICHLOR PYRIDYLOX)ACATAT	EINF	*	*		TUERK	4	304			EU	1616	2271		
AUSF	*	*			POLEN	12	53			NIEDL	255	178		
2933 39 45 3,5-DICHLOR-2,4,6-TRIFLUORPYRIDIN	EINF	*	*		SLOWEN	50	160			ITAL	50	1200		
AUSF	*	*			AEGYPT	10	166			G BRIT	13	86		
2933 39 50 METHYLESTER VON FLUROXYPYR (ISO)	EINF	*	*		S AFR	25	102			BELGI	1277	735		
AUSF	*	*			USA	3222	41220			SCHWZ	34	271		
2933 39 55 4-METHYLPYRIDIN	EINF	*	*		KANADA	65	71			UNGARN	14	105		
AUSF	*	*			MEXIKO	55	169			USA	43	1162		
2933 39 95 AND VERBINGE NICHTKONDENS PYRIDINRING	EINF	1826*	26266*		KOLUMB	40	83			CHINA	337	1447		
EV	23	92			BRASIL	427	7818			JAPAN	4111	1037		
AUS LG	20	40			PAKIST	23	118			AUSF	2610*	46057*		
EU	705	24017			THAIL	58	609			EV		170		
FRANKR	23	761			SINGAP	91	136			EU	2000	13764		
ITAL	284	544			CHINA	172	427			FRANKR	107	740		
G BRIT	114	702			SKOREA	167	4858			NIEDL	45	252		
IRLAND	35	21070			JAPAN	531	17654			ITAL	156	3440		
DAENM	24	483			HONGK	28	60			G BRIT	1862	7970		
SPAN	53	280			AUSTRAL	125	518			DAENM	34	164		
BELGI	202	177			2933 40 10 HALOGENDERIVATE DES CHINOLINS USW					PORTUG	4	484		
SCHWZ	336	1063			EINF	1136*	18232*			SPAN	45	177		
					AUS LG	789	7168			SCHWED	1	105		
					EU	2	13			FINNL	11	155		
					SCHWZ	18	8368			BELGI	34	220		
					USA	1116	9851			LIECHT	1	160		
					AUSF	430*	3310*			SCHWZ	140	2140		
					EV	3	583			TUERK	6	1315		
					EU	1	7			USA	160	23252		
					SCHWZ	74	1693			MEXIKO	1	230		
					ARGENT	3	584			EL SAL	4	292		
					JAPAN	352	999			VENEZU	5	52		
					2933 40 30 DEXTROMETHORPHAN UND SEINE SALZE					BRASIL	10	603		
					EINF	*	9*			IRAN	2	194		
					AUSF	1*	26*			PAKIST	3	96		
					EU	1	23			INDIEN	4	65		
					3933 40 90 AND VERB CHINOLIN/ISOCHINOLINRINGSYST					THAIL	11	233		
					EINF	731*	18243*			PHILIP	7	421		
					AUS LG	359	159			NKOREA	10	51		
					EU	142	14856			SKOREA	132	1597		
					FRANKR	105	3013			JAPAN	7	129		
					ITAL	25	1200			TAIWAN	12	116		
					IRLAND	7	10600			HONGK	10	59		
					UNGARN	10	54			2933 61 00				
					RUSSLD	524	144			MELAMIN				
					CHINA	21	60			EINF	17565*	4342*		
					AUSF	578*	4604*			AUS LG	450	88		
					EU	165	199			EU	11692	2902		
					BELGI	113	130			FRANKR	1844	431		
					SCHWZ	101	896			NIEDL	8928	2258		
					USA	104	3314			OESTER	920	215		
					PERU	158	116			POLEN	1874	426		
					2933 51 20 PHENOBARBITAL BARBITAL U IHRE SALZE					RUMAEN	670	143		
					EINF	*	6*			SAUDIA	1249	375		
					AUSF	5*	45*			INDONE	525	133		
					EU		24			SKOREA	924	221		
					2933 51 90 AND MALONYLHARNSTOFF DERIVATE SALZE					JAPAN	400	96		
					EINF	468*	600*			AUSF	3451*	881*		
					EU	304	331			2933 69 10				
					FRANKR	304	331			ATRAZIN (ISO) PROPACIN (ISO) USW				
										EINF	50*	178*		
										NORWEG	50	178		
										AUSF	1150*	648*		
										EU	1150	648		
										G BRIT	150	95		

Spezialhandel nach Waren

Wichtigste Ursprungs- und Bestimmungs-Länder	JANUAR 1999				Wichtigste Ursprungs- und Bestimmungs-Länder	JANUAR 1999				Wichtigste Ursprungs- und Bestimmungs-Länder	JANUAR 1999			
	dt = 100kg	1000 DM	dt = 100kg	1000 DM		dt = 100kg	1000 DM	dt = 100kg	1000 DM		dt = 100kg	1000 DM	dt = 100kg	1000 DM
BELGI	1000	553			EU	16	113			2934 30 10				
2933 69 20					SPAN	15	85			THIETHYLPERAZIN(INN) THIORIDAZIN(INN)				
METHENAMIN (INN) USW					INDIEN	50	500			EINF	3*	143*		
EINF	2190*	217*			AUSTRAL	6	117			EU	3	143		
AUS LG	940	91			2933 90 60					ITAL	3	143		
EU	5	1			DIAZEPINE					AUSF	1*	50*		
SLOWAK	2001	199			EINF	10*	5034*			MALAYS	1	50		
AUSFUHR UNTER 2932 11 00					AUS LG	2	16			2934 30 90				
2933 69 30					EU	2	260			AND VERB PHENOTHIAZINRINGSYSTEM ENTH				
2,6-DI-TERT-BUTYL-4-PHENOL					FRANKR	2	260			EINF	375*	522*		
EINF	5*	22*			USA	8	4774			EU	55	96		
AUSFUHR UNTER 2932 11 00					AUSF	9*	13108*			UNCARN	4	220		
2933 69 80					EU	3	532			USA	98	72		
AND VERBINDG NICHTKONDENS TRIAZINRING					FRANKR	321	321			JAPAN	216	132		
EINF	3174*	5431*			IRLAND	2	161			AUSF	835*	466*		
AUS LG	315	146			UNGARN	2	72			EU	238	187		
EU	1162	989			JAPAN	4	12501			G BRIT	113	91		
FRANKR	40	147			2933 90 65					BELGI	122	89		
NIEDL	163	73			2,4-DI-TERT-BUTYL-6-PHENOL					USA	416	170		
ITAL	211	65			EINF	112*	454*			SINGAP	168	86		
OESTER	104	73			SCHWZ	32	136			2934 90 30				
BELGI	632	623			JAPAN	80	328			CHLORPROTHIXEN(INN) THENALIDIN(INN)				
SCHWZ	610	1520			AUSFUHR UNTER 2932 11 00					EINF	2*	86*		
USA	218	410			2933 90 95					TSCHE	2	64		
ISRAEL	50	96			AND HETEROCYCL VERB STICKSTHETEROATOM					AUSF	*	*		
INDIEN	324	1180			EINF	7160*	214783*			2934 90 40				
CHINA	120	387			EV	156	164			FURAZOLIDON (INN)				
JAPAN	475	209			PV	1683	7485			EINF	48*	42*		
TAIWAN	190	95			AUS LG	2074	8544			AUSF	*	*		
MACAU	15	540			EU	948	63011			2934 90 85				
AUSFUHR UNTER 2932 11 00					FRANKR	252	21872			7-AMINOCEPHALOSPORANSAEURE				
2933 71 00					NIEDL	231	719			EINF	2*	37*		
6-HEXANLACTAM (EPSILON-CAPROLACTAM)					ITAL	114	399			EU	2	37		
EINF	77797*	11792*			G BRIT	156	249			AUSF	*	*		
NIEDL	2921	601			IRLAND	12	39477			2934 90 91				
SCHWZ	251	58			OESTER	142	174			SALZ ESTER D ACETOXYMETHYL-CARBSAEURE				
POLEN	12081	2274			BELGI	40	105			EINF	*	*		
TSCHE	5201	848			SCHWZ	218	132408			AUSF	*	*		
W RUSS	1287	200			UNGARN	673	1029			2934 90 93				
AUSFUHR UNTER 2932 11 00					USA	2230	10332			1-2-ETHYLPYRIDINIUMBROMID				
2933 79 00					ISRAEL	764	1201			EINF	*	*		
ANDERE LACTAME					INDIEN	662	1695			AUSF	*	*		
EINF	2016*	3070*			THAIL	10	89			2934 90 96				
AUS LG	115	73			CHINA	939	1606			ANDERE HETEROCYCLISCHE VERBINDUNGEN				
FRANKR	1111	1236			JAPAN	589	2298			EINF	2033*	25906*		
NIEDL	118	61			HONGK	110	1092			AUS LG	147	494		
SCHWZ	275	1475			AUSFUHR UNTER 2932 11 00					EU	1503	6189		
RUMAEN	224	112			2934 10 00					FRANKR	72	1880		
USA	101	51			VERBINDG NICHTKONDENSIERT THIAZOLRING					NIEDL	1029	1353		
JAPAN	113	69			EINF	99*	354*			ITAL	1	73		
AUSFUHR UNTER 2932 11 00					EU	92	214			G BRIT	345	887		
2933 90 20					SPAN	89	118			SPAN	4	64		
BENZIMIDAZOL-2-THIOL					SCHWED	3	54			BELGI	52	1864		
EINF	30*	69*			JAPAN	4	91			SCHWZ	43	1522		
EU	30	67			AUSF	70*	376*			POLEN		63		
BELGI	30	67			EU	35	286			USA	42	125		
AUSFUHR UNTER 2932 11 00					ITAL	18	242			KANADA	58	214		
2933 90 40					USA	30	51			MEXIKO	1	72		
INDOL 3-METHYLINDOL (SKATOL) USW					2934 20 20					INDONE	40	81		
EINF	*	10*			DI(BENZOTHIAZOL-2-YL)DISULFID USW					SINGAP	50	263		
AUSF	*	6*			EINF	898*	312*			CHINA	222	701		
EU		4			EU	303	128			JAPAN	71	16662		
2933 90 50					BELGI	303	128			AUSF	20060*	132860*		
MONOAZEPINE					SLOWAK	180	77			EV	2	179		
EINF	34*	1763*			RUSSLD	400	99			EU	6984	14153		
AUS LG	3	15			AUSFUHR UNTER 2932 11 00					FRANKR	2083	6625		
EU	3	126			2934 20 80					NIEDL	27	219		
ITAL	3	126			AND VERB BENZOTHIAZOLRINGSYST ENTHALT					ITAL	720	1032		
BRASIL	24	1597			EINF	2024*	1405*			G BRIT	1975	4574		
AUSF	75*	767*			EU	1295	796			GRIECH	78	131		
					FRANKR	87	62			SPAN	809	755		
					G BRIT	42	143			SCHWED	82	55		
					BELGI	1166	591			FINNL	56	134		
					SLOWAK	354	161			OESTER	55	75		
					CHINA	368	435							
					AUSFUHR UNTER 2932 11 00									



Spezialhandel nach Waren

Wichtigste Ursprungs- und Bestimmungs-Länder	JANUAR 1999		dt = 100kg	1000 DM	Wichtigste Ursprungs- und Bestimmungs-Länder	JANUAR 1999		dt = 100kg	1000 DM	Wichtigste Ursprungs- und Bestimmungs-Länder	JANUAR 1999		dt = 100kg	1000 DM																																																																																											
	dt = 100kg	1000 DM				dt = 100kg	1000 DM				dt = 100kg	1000 DM			dt = 100kg	1000 DM																																																																																									
BELGI 1045 451	SCHWZ 557 2590	TUERK 50 1511	POLEN 5 74	SLOWAK 1 328	UNGARN 27 695	BR JUG 1 50	AEGYPT 1 231	S AFR 166 67	USA 8049 106998	MEXIKO 44 513	KOLUMB 57 221	BRASIL 911 1372	ARGENT 1 52	ISRAEL 1423 409	INDIEN 503 229	SINGAP 1 88	CHINA 800 221	JAPAN 307 1451	AUSTRAL 52 2256																																																																																						
2935 00 10	INDOL- OXO- NAPHTO- PYRASULFONAMID				EINSCHL. 2935 24 00, 28 00, 29 90	EU 5589 20891	FRANKR 936 3593	NIEDL 1144 2909	ITAL 335 1851	G BRIT 564 1790	IRLAND 198 463	DAENM 1713 5791	GRIECH 69 220	PORTUG 97 250	SPAN 406 1547	SCHWED 235 431	FINNL 116 303	OESTER 356 816	BELGI 419 715	NORWEG 30 149	SCHWZ 136 598	TUERK 167 505	LITAU 133 263	POLEN 261 718	TSCHE 122 390	SLOWAK 15 97	UNGARN 40 104	RUMAEN 34 154	UKRAIN 52 224	SLOWEN 24 110	KROAT 146 429	BR JUG 86 273	S AFR 70 442	USA 555 4890	KANADA 31 74	MEXIKO 84 598	DOM RP 58 186	KOLUMB 50 366	VENEZU 306 1222	BRASIL 401 1382	ARGENT 130 392	SYRIEN 44 194	ISRAEL 43 185	JORDAN 38 141	SAUDIA 27 65	A EMIR 48 124	PAKIST 24 136	INDIEN 21 70	THAIL 255 704	INDONE 88 328	PHILIP 50 161	CHINA 91 324	SKOREA 154 688	JAPAN 255 1652	HONGK 255 1070	AUSTRAL 299 685																																																	
2935 00 20	METOSULAM (ISO)				2936 22 00	VITAMIN B1 UND SEINE DERIVATE	EINF 410* 1339*	AUS LG 33 113	EU 46 145	NIEDL 27 83	CHINA 72 218	JAPAN 291 958	AUSF 2212* 8670*	EU 2039 8008	FRANKR 331 1349	NIEDL 1573 5967	ITAL 32 313	G BRIT 64 232	BELGI 16 56	SCHWZ 115 432	TUERK 13 62	JAPAN 2 138																																																																																			
2935 00 90	ANDERE SULFONAMIDE				VITAMIN B1 UND SEINE DERIVATE	EINF 192* 1125*	AUS LG 50 243	EU 56 634	FRANKR 68 395	NIEDL 13 99	DAENM 14 135	CHINA 79 364	AUSF 2247* 14605*	EU 660 4936	FRANKR 79 366	NIEDL 434 3887	G BRIT 35 178	DAENM 21 108	SPAN 25 104	OESTER 38 141	SCHWZ 1055 7286	POLEN 20 105	USA 131 582	MEXIKO 17 85	BRASIL 25 108	THAIL 40 174	INDONE 20 94	CHINA 80 329	SKOREA 28 127	JAPAN 12 59	HONGK 64 251	AUSTRAL 31 108																																																																									
EINF *	AUSF *	2936 10 00	PROVITAMINE UNGEMISCHT				EINF *	280*	JAPAN 5 279	AUSF 41* 768*	EU 8 16	SCHWZ 15 662	USA 18 85	2936 21 00	VITAMINE A UND IHRE DERIVATE				EINF 658* 6548*	AUS LG 232 3639	EU 196 1100	FRANKR 162 900	DAENM 30 147	SCHWZ 216 1695	USA 14 73	AUSF 11466* 41317*																																																																															
2936 24 00	D- OD DL-PANTOTHENSAEUR U IM DERIV				EINF 1239* 3465*	AUS LG 382 788	EU 431 1400	G BRIT 411 1335	RUMAEN 230 282	CHINA 57 131	JAPAN 521 1681	AUSFUHR UNTER 2936 21 00				2936 25 00	VITAMIN B6 UND SEINE DERIVATE				EINF 360* 1202*	AUS LG 33 121	EU 84 261	FRANKR 49 160	NIEDL 30 101	CHINA 26 90	JAPAN 250 630	AUSF 2104* 9111*	EU 2024 8794	FRANKR 465 2000	NIEDL 1455 6390	ITAL 20 76	G BRIT 27 97	GRIECH 10 57	POLEN 16 62	2936 26 00	VITAMIN B12 UND SEINE DERIVATE				KG	KG	EINF 1540* 867*	EU 1524 654	FRANKR 1517 650	SCHWZ 8 112	CHINA 6 68	AUSF 1218* 241*	EU 2 40	INDONE 7 102	2936 27 00	VITAMIN C UND SEINE DERIVATE				DT	DT	EINF 9995* 10520*	AUS LG 876 942	EU 3151 4052	FRANKR 205 298	NIEDL 208 369	G BRIT 2129 2498	DAENM 586 856	USA 44 83	CHINA 4188 3726	JAPAN 2471 2585	AUSF 10505* 10924*	EU 6079 6132	FRANKR 1595 1279	NIEDL 1235 1342	ITAL 384 401	G BRIT 1095 1206	DAENM 473 494	PORTUG 99 112	SPAN 462 461	SCHWED 163 190	OESTER 359 366	BELGI 118 182	SCHWZ 57 78	TUERK 180 175	POLEN 237 258	UNGARN 119 129	BR JUG 50 52	HAZED 50 51	S AFR 90 90	USA 1550 1677	MEXIKO 180 179	KOLUMB 144 170	BRASIL 540 562	ARGENT 301 305	PAKIST 37 83	INDIEN 48 73	THAIL 82 95	JAPAN 271 322	2936 28 00	VITAMIN E UND SEINE DERIVATE				EINF 3696* 14019*	AUS LG 255 1158	EU 469 1367	FRANKR 136 407	NIEDL 235 591

Spezialhandel nach Waren

Wichtigste Ursprungs- und Bestimmungs-Laender	JANUAR 1999		dt = 100kg	1000 DM	Wichtigste Ursprungs- und Bestimmungs-Laender	JANUAR 1999		dt = 100kg	1000 DM	Wichtigste Ursprungs- und Bestimmungs-Laender	JANUAR 1999		dt = 100kg	1000 DM
	dt = 100kg	1000 DM				dt = 100kg	1000 DM				dt = 100kg	1000 DM		
G BRIT	27	86			AUSF	2936*	7998*			SKOREA	14	282		
DAENM	48	201			EU	1972	4746			2937 91 00				
BELGI	21	55			FRANKR	518	930			INSULIN UND SEINE SALZE				
SCHWZ	950	2765			NIEDL	219	492			KG			KG	
USA	97	1061			G BRIT	121	593			EINF	3*	237*		
JAPAN	136	636			IRLAND	36	58			USA	2	197		
AUSFUHR UNTER 2936 21 00					DAENM	349	585			AUSF	133*	1366*		
2936 29 10					GRIECH	69	186			EU	1	33		
VITAMIN B9 UND SEINE DERIVATE					PORTUG	47	198			USA	109	1306		
KG			KG		SPAN	105	404			2937 92 00				
EINF	9638*	787*			SCHWED	14	70			OESTROGENE UND GESTAGENE				
AUS LG	1160	86			FINNL	51	237			KG			KG	
EU	270	18			OESTER	375	799			EINF	491*	848*		
SCHWZ	86	122			BELGI	57	163			EU	102	171		
INDIEN	1650	102			SCHWZ	71	231			NIEDL	100	168		
CHINA	1110	83			POLEN	197	522			KANADA	129	436		
JAPAN	6620	461			UNGARN	119	335			MEXIKO	10	168		
AUSF	7126*	899*			W RUSS	73	245			CHINA	280	73		
EU	5713	642			KROAT	127	155			AUSF	17124*	38529*		
FRANKR	4187	400			BR JUG	37	93			EINSCHL. 2937 99 00				
NIEDL	69	135			BRASIL	55	704			EU	8028	15279		
USA	39	135			IRAN	1	64			FRANKR	6848	9747		
2936 29 30					ISRAEL	50	121			NIEDL	29	261		
VITAMIN H UND SEINE DERIVATE					INDIEN	23	83			ITAL	899	2844		
KG			KG		THAIL	65	308			IRLAND	246	2555		
EINF	219*	659*			MALAYS	52	128			SPAN	81	51		
AUS LG	25	67			2937 10 00					SCHWZ	312	190		
EU	63	251			HORMONE D HYPOPHYSENVORDERLAPPENS					TUERK	36	758		
FRANKR	59	224			KG			KG		AEGYPT	90	97		
SKOREA	116	308			EINF	30*	1116*			USA	2749	9801		
JAPAN	23	68			EU	30	192			MEXIKO	4113	2216		
AUSF	462*	860*			NIEDL	30	54			BRASIL	183	8114		
EU	31	210			G BRIT	138	388			ARGENT	16	224		
FRANKR	18	83			ARGENT	900	2400			PAKIST	390	753		
G BRIT	12	100			AUSF	*	803*			INDIEN	50	216		
USA	222	548			EU	796	2189			THAIL	24	229		
2936 29 90					G BRIT	761	2100			CHINA	1000	212		
ANDERE VITAMINE UND IHRE DERIVATE					2937 21 00					JAPAN	66	175		
DT			DT		CORTISON HYDROCORTISON USW					AUSTRAL	30	118		
EINF	2369*	3497*			KG			KG		2937 99 00				
AUS LG	20	27			EINF	463*	489*			AND HORMON ALS HORMON GEBR STEROIDE				
EU	625	633			AUS LG	35	43			KG			KG	
FRANKR	112	142			EU	29	53			EINF	314*	586*		
ITAL	69	123			NIEDL	29	53			EU	270	402		
BELGI	416	303			CHINA	432	406			NIEDL	230	278		
SCHWZ	1388	1236			AUSF	1225*	1800*			ITAL	37	119		
USA	286	312			EU	857	1005			USA	38	166		
ISRAEL		1207			FRANKR	410	438			AUSFUHR UNTER 2937 92 00				
INDIEN	70	60			NIEDL	157	193			2938 10 00				
AUSFUHR UNTER 2936 21 00					GRIECH	54	74			RUTOSID (RUTIN) UND SEINE DERIVATE				
2936 90 11					BELGI	105	131			DT			DT	
NATUERL A + D-KONZENTRAT V VITAMIN					LUXEMB	48	66			EINF	156*	814*		
KG			KG		SCHWZ	52	61			AUS LG	10	34		
EINF	3355*	188*			USA	246	323			EU		1		
SCHWZ	3300	185			2937 22 00					TSCHE	12	101		
AUSF	5273*	234*			HALOGENDERIV NEBENNIERENRINDEHORMON					BRASIL	84	460		
EU	3300	185			KG			KG		CHINA	40	167		
DAENM	3000	168			EINF	71*	462*			JAPAN	20	84		
2936 90 19					EU	38	174			AUSF	101*	432*		
AND NATUERLICHE VITAMINKONZENTRATE					ITAL	26	108			EU	30	85		
KG			KG		SPAN	11	66			FRANKR	11	54		
EINF	210*	16*			USA	6	227			POLEN	40	163		
AUSF	4330*	107*			CHINA	22	50			2938 90 10				
EU	125	8			AUSF	268*	6537*			DIGITALIS-GLYKOSIDE				
POLEN	3341	52			EU	201	4453			KG			KG	
2936 90 90					ITAL	193	3888			EINF	29*	70*		
MISCHUNGEN VON VITAMINEN PROVITAMINEN					SPAN	6	218			EU	13	62		
DT			DT		OESTER	2	240			FRANKR	13	62		
EINF	280*	821*			SCHWZ	22	547			AUSF	14*	232*		
EU	249	659			TUERK	20	799			EU	5	154		
DAENM	160	371			BR JUG	2	62			SPAN	4	133		
OESTER	48	204			MEXIKO	3	142			SCHWZ	6	53		
SCHWZ	30	148			BRASIL	5	80			2938 90 30				
					ARGENT	2	188			GLYCYRRHIZIN UND GLYCYRRHIZINATE				
					PAKIST	4	128			KG			KG	
					SKOREA	5	68			EINF	650*	129*		
					2937 29 00									
					AND HORMONE D NEBENNIERENRINDE USW									
					KG			KG						
					EINF	7*	32*							
					EU	7	32							
					AUSF	126*	2142*							
					EU	29	520							
					FRANKR	4	483							
					SCHWZ	43	128							
					TUERK	13	988							
					ARGENT	11	130							
					PAKIST		51							

Spezialhandel nach Waren

Wichtigste Ursprungs- und Bestimmungs-Länder	JANUAR 1999		dt = 100kg	1000 DM	Wichtigste Ursprungs- und Bestimmungs-Länder	JANUAR 1999		dt = 100kg	1000 DM	Wichtigste Ursprungs- und Bestimmungs-Länder	JANUAR 1999		dt = 100kg	1000 DM
	dt = 100kg	1000 DM				dt = 100kg	1000 DM				dt = 100kg	1000 DM		
EU FRANKR	810 600	125 120			2939 41 00 EPHEDRIN UND SEINE SALZE					TUERK PERU BRASIL	1 2 1	159 150 240		
AUSF	*	*			EINF 4* 46*					2939 70 00 NICOTIN UND SEINE SALZE				
2938 90 90 AND GLYKOSID IHR SALZ ETHER ESTER			KG	KG	AUSF 39* 284*					EINF 4* 4*				
EINF 2838* 1045*					EU 17 154					AUSF * *				
EU 775 209					DAENM 5 51					2939 90 11 COCAIN ROH				
ITAL 600 198					SKOREA 15 51					G	G			
SCHWZ 333 412					2939 42 00 PSEUDOPHEDRIN (INN) U SEINE SALZE					EINF * *				
TSCHE 500 63					EINF 1* 12*					AUSF * *				
USA 872 227					AUSF 366* 4477*					2939 90 19 ANDERES COCAIN				
INDIEN 3 116					EU 92 1184					G	G			
AUSF 7420* 1012*					FRANKR 24 323					EINF * *				
EU 4710 294					G BRIT 42 524					AUSF * *				
SPAN 550 130					BELGI 25 316					2939 90 30 EMETIN UND SEINE SALZE				
OESTER 2518 130					TUERK 10 158					KG	KG			
SCHWZ 1100 248					USA 210 2426					EINF * 1*				
USA 218 89					MEXIKO 35 451					AUSF * *				
ECUAD 50 198					ARGENT 8 130					2939 90 90 AND ALKALOIDE IHR SALZ ETHER ESTER				
JAPAN 1188 87					AUSTRAL 5 55					DT	DT			
2939 10 00 OPIUMALKALOIDE IHRE DERIVATE SALZE			KG	KG	2939 49 00 ANDERE EPHEDRINE UND IHRE SALZE					EINF * *				
EINF 1098* 1488*					EINF 2000* 83*					AUSF * *				
AUS LG 300 301					AUSF 1460* 348*					2939 90 30 EMETIN UND SEINE SALZE				
EU 3 5					EU 1025 263					KG	KG			
SCHWZ 100 119					ITAL 600 244					EINF * 1*				
SLOWAK 750 623					BRASIL 400 79					AUSF * *				
USA 145 635					2939 50 00 THEO- AMINOPHYLLIN DERIVATE SALZE					2939 90 90 AND ALKALOIDE IHR SALZ ETHER ESTER				
AUSTRAL 100 105					EINF 154* 515*					DT	DT			
AUSF 27* 324*					AUS LG 87 98					EINF 1* 165*				
EU 293					SLOWAK 25 221					AUS LG 1 86				
G BRIT 289					INDIEN 50 187					EU 5				
2939 21 10 CHININ UND CHININSULFAT			KG	KG	CHINA 55 103					AUSTRAL 1 85				
EINF 300* 30*					AUSF 840* 2689*					AUSF 212* 9232*				
AUS LG 300 30					EU 262 888					2940 00 10 RHAMNOSE RAFFINOSE MANNOSE				
AUSF 2936* 480*					FRANKR 62 176					EINF 21* 263*				
EINSCHL. 2939 21 90, 29 00					G BRIT 120 478					BRASIL 21 250				
2939 21 90 CHININSALZE			KG	KG	SPAN 31 95					AUSF * 7*				
EINF * *					BELGI 31 83					EU 5				
AUSFUHR UNTER 2939 21 10					POLEN 31 109					2940 00 90 ANDERE CHEMISCH REINE ZUCKER				
2939 29 00 AND CHINAALKALOID IHR DERIVAT SALZ			KG	KG	BULGAR 20 65					EINF 2263* 2754*				
EINF 35* 17*					BR JUG 10 100					EU 171 83				
EU 35 17					USA 406 1210					SCHWZ 525 245				
AUSFUHR UNTER 2939 21 10					2939 61 00 ERGOMETRIN (INN) UND SEINE SALZE					POLEN 30 59				
2939 30 00 COFFEIN UND SEINE SALZE			DT	DT	EINF * *					CHINA 128 280				
EINF 22* 27*					AUSF * *					JAPAN 1354 1969				
AUS LG 20 23					2939 62 00 ERGOTAMIN (INN) UND SEINE SALZE					AUSF 9726* 3681*				
EU 1 1					EINF 5* 19*					EU 138 170				
AUSF 2043* 3616*					AUSF 27* 154*					BELGI 102 55				
EU 1129 1585					USA 25 144					NORWEG 49 143				
FRANKR 79 171					2939 63 00 LYSERGSAEURE UND IHRE SALZE					SCHWZ 1649 722				
ITAL 371 374					EINF * *					KROAT 150 57				
G BRIT 41 109					AUSF * *					NIGERI 51 54				
IRLAND 173 404					2939 69 00 AND MUTTERKORNALKALOID DERIV SALZE					USA 546 331				
SPAN 425 451					EINF 1* 11*					ARGENT 840 358				
USA 427 947					AUSF 18* 1993*					ISRAEL 552 238				
MEXIKO 50 98					EU 4 1375					JAPAN 4508 993				
COSTA 80 166					FRANKR 2 1190					AUSTRAL 1119 486				
BRASIL 225 472					ITAL 2 185					2941 10 10 AMOXICILLIN UND SEINE SALZE				
ARGENT 20 57										EINF 103* 728*				
ISRAEL 40 102										AUS LG 41 283				
										EU 15 129				
										OESTER 15 129				
										INDIEN 33 212				
										SKOREA 50 353				
										AUSF 90* 702*				
										EU 20 164				
										G BRIT 20 164				



Spezialhandel nach Waren

Wichtigste Ursprungs- und Bestimmungs-Länder	JANUAR 1999		dt = 100kg		1000 DM		Wichtigste Ursprungs- und Bestimmungs-Länder	JANUAR 1999		dt = 100kg		1000 DM		Wichtigste Ursprungs- und Bestimmungs-Länder	JANUAR 1999		dt = 100kg		1000 DM	
	dt = 100kg	1000 DM	dt = 100kg	1000 DM	dt = 100kg	1000 DM		dt = 100kg	1000 DM	dt = 100kg	1000 DM	dt = 100kg	1000 DM		dt = 100kg	1000 DM	dt = 100kg	1000 DM	dt = 100kg	1000 DM
FRANKR 1 149 NIEDL 2 118 ITAL 3 247 G BRIT 6 383 IRLAND 1 142 GRIECH 1 67 PORTUG 77 SPAN 1 204 OESTER 3 1644 BELGI 2 312 NORWEG 2 127 SCHWZ 2 197 TUERK 1 309 POLEN 1 300 TSCHE 2 429 SLOWAK 1 61 UNGARN 58 AEGYPT 60 S AFR 1 112 USA 231 KANADA 111 MEXIKO 90 BRASIL 87 LIBAN 224 ISRAEL 1 187 SAUDIA 1 165 KUWAIT 61 INDIEN 172 SKOREA 100 JAPAN 1 387 HONGK 92 AUSTRL 1 116					OESTER 66 1312 BELGI 74 1447 LUXEMB 2 221 SCHWZ 1 86 USA 1287 24968 ISRAEL 26688  AUSF 456* 26666*  EU 222 4042 G BRIT 95 1347 GRIECH 1 147 OESTER 125 2412 SCHWZ 104 12167 TUERK 4 349 POLEN 8 946 USA 2 136 MEXIKO 3 211 BRASIL 28 3983 LIBAN 3 306 SAUDIA 4 218 KATAR 17 227 A EMIR 12 262 JAPAN 19 4337 TAIWAN 8 661 HONGK 16 393					3002 10 99 ANDERE BLUTFRAKTIONEN VON TIEREN EINF 36* 363* EU 33 260 FRANKR 26 202 AUSF 123* 1442* EU 123 1366 G BRIT 121 1317  3002 20 00 VACCINE FUER DIE HUMANMEDIZIN EINF 110* 20187* EU 102 17329 FRANKR 41 8383 NIEDL 5 648 ITAL 2 204 SPAN 1 237 OESTER 1 168 BELGI 62 7698 USA 7 2766 KANADA 1 92 AUSF 124* 5089*  EU 1 112 BELGI 1 69 TUERK 1 64 ESTLD 1 137 UNGARN 8 479 SLOWEN 7 107 TUNES 1 169 BRASIL 67 1528 CHILE 19 919 ARGENT 8 395 INDIEN 470 THAIL 379 NEUSEE 11 246  3002 30 00 VACCINE FUER DIE VETERINAERMEDIZIN EINF 392* 6063* EU 368 6766 FRANKR 29 614 NIEDL 207 3606 ITAL 46 302 SPAN 10 108 BELGI 69 1229 SCHWZ 11 66 USA 13 222 AUSF 127* 2321*  EU 79 1501 FRANKR 2 69 NIEDL 61 909 ITAL 4 189 SPAN 7 180 BELGI 12 117 NORWEG 1 84 SCHWZ 2 212 S AFR 6 104 PARAGU 9 76 ISRAEL 1 109 NEUSEE 10 92  3002 90 10 MENSCHLICHES BLUT EINF 1* 49* EU 5 AUSF 306* 6767*  EU 299 6647 OESTER 299 6647 USA 6 114	3002 90 30 ZUBEREIT TIERBLUT Z THERAP USW ZWECKE EINF 22* 1694*  EU 18 1484 IRLAND 18 1483 USA 56 JAPAN 3 78  AUSF 34* 2060*  EU 7 926 FRANKR 2 226 ITAL 2 220 G BRIT 1 86 PORTUG 76 SPAN 1 119 BELGI 1 66 SCHWZ 2 62 TSCHE 2 92 KANADA 1 64 SAUDIA 1 81 SINGAP 1 76 SKOREA 2 133 JAPAN 13 169 AUSTRL 1 102  3002 90 60 KULTUREN VON MIKROORGANISMEN EINF 661* 2666* AUS LG 18 7  EU 146 1793 FRANKR 45 938 NIEDL 5 121 DAENM 73 626 SCHWED 4 72 BELGI 14 72 USA 387 788 AUSTRL 19 64  AUSF 176* 2023*  EU 71 660 NIEDL 24 126 DAENM 8 66 OESTER 24 244 SCHWZ 22 281 TUERK 7 104 RUSSLD 3 64 USA 4 64 MEXIKO 3 64 BRASIL 6 164 ARGENT 9 69 ISRAEL 10 117  3002 90 90 ANDERE ERZEUGNISSE DER POSITION 3002 EINF 262* 21662*  EU 121 4311 FRANKR 6 68 NIEDL 28 1968 G BRIT 71 910 IRLAND 15 1364 SCHWZ 51 USA 126 16848 JAPAN 3 681  AUSF 350* 27208*  EU 128 12698 FRANKR 29 2281 NIEDL 6 802 ITAL 28 1888 G BRIT 7 719 IRLAND 17 2470 DAENM 2 167 GRIECH 5 661 PORTUG 3 1073 SPAN 14 1461 SCHWED 3 272 FINNL 1 67 OESTER 6 674 BELGI 7 676 NORWEG 6 367 SCHWZ 16 693 TUERK 9 202 LETTLD 1 63 LITAU 2 169 POLEN 4 162 TSCHE 6 686 SLOWAK 1 89 UNGARN 4 103 BULGAR 6 209 SLOWEN 98 KROAT 1 123 AEGYPT 8 366 KENIA 5 77 S AFR 7 162 USA 26 647 KANADA 3 287 MEXIKO 5 322 JAMAIK 63 KOLUMB 2 260 VENEZU 3 281 BRASIL 14 743 CHILE 1 102 URUGU 4 114 ARGENT 7 460 LIBAN 1 66 ISRAEL 2 280 SAUDIA 16 999									

### Spezialhandel nach Waren

Wichtigste Ursprungs- und Bestimmungs- Laender	JANUAR 1999				Wichtigste Ursprungs- und Bestimmungs- Laender	JANUAR 1999				Wichtigste Ursprungs- und Bestimmungs- Laender	JANUAR 1999			
	dt = 100kg	1000 DM	dt = 100kg	1000 DM		dt = 100kg	1000 DM	dt = 100kg	1000 DM		dt = 100kg	1000 DM	dt = 100kg	1000 DM
	KUWAIT 2 354 KATAR 1 55 A EMIR 1 108 OMAN 1 57 INDIEN 4 116 THAIL 3 280 SINGAP 9 723 SKOREA 4 331 JAPAN 16 1911 TAIWAN 3 176 HONGK 3 213 AUSTRL 7 1067 NEUSZE 1 161  <b>3003 10 00</b> <b>PENICILLINE USW NICHT F EINZELVERKAUF</b> EINF 13* 79* EU 13 78 OESTER 10 68 AUSF 10* 139* IRAN 10 139  <b>3003 20 00</b> <b>AND ANTIBIOTIKA NICHT F EINZELVERKAUF</b> EINF * * AUSF 1* 4* EU 1 4  <b>3003 31 00</b> <b>INSULIN NICHT AUFGEMACHT F EINZELVERK</b> EINF * 1* AUSF * *  <b>3003 39 00</b> <b>HORMONE USW NICHT FUER EINZELVERKAUF</b> EINF 62* 842* EU 62 842 ITAL 1 113 IRLAND 61 400 SCHWED 329 AUSF 121* 1903* EU 14 731 OESTER 14 731 TSCHE 1 106 JAPAN 100 984  <b>3003 40 00</b> <b>ALKALOIDE USW NICHT F EINZELVERKAUF</b> EINF 3* 31* EU 3 31 AUSF 9* 130* EU 8 50 PORTUG 8 50  <b>3003 90 10</b> <b>JOD JODVERBINDG NICHT F EINZELVERKAUF</b> EINF * * AUSF 59* 137* EU 59 137 G BRIT 38 92  <b>3003 90 90</b> <b>AND ARZNEIWAREN NICHT F EINZELVERKAUF</b> EINF 1538* 13546* EU 618 6692 FRANKR 26 1088 ITAL 80 892 G BRIT 227 838 IRLAND 61 1043 SPAN 73 2291 BELGI 138 786 SCHWZ 283 3642 MARINO 22 129 POLEN 3 236 USA 72 1260 BRASIL 19 79 INDIEN 324 319 JAPAN 196 1147 AUSF 10120* 37022* EV 41 2704 LV 145 315 EU 8683 18429 FRANKR 2607 2076	NIEDL 60 388 ITAL 408 1282 G BRIT 2726 1723 IRLAND 7 613 DAENM 65 166 GRIECH 19 700 PORTUG 69 6409 SPAN 656 1507 SCHWED 1428 1021 FINNL 325 333 OESTER 154 2343 BELGI 359 859 SCHWZ 194 1446 TUERK 93 1858 LETTLO 1 61 RUSSLD 4 663 SLOWEN 65 1832 AEGYPT 12 387 USA 345 4687 MEXIKO 25 345 EL SAL 4 331 ECUAD 8 76 BRASIL 34 348 CHILE 3 128 URUGU 2 74 ARGENT 36 562 ISRAEL 38 183 THAIL 6 163 INDONE 2 77 PHILIP 4 174 SKOREA 21 571 JAPAN 403 4282 TAIWAN 17 194 HONGK 3 182 AUSTRL 41 65  <b>3004 10 10</b> <b>PENICILLINE USW AUFGEN F EINZELVERK</b> EINF 1921* 8100* EU 1881 7768 NIEDL 65 183 ITAL 534 2324 G BRIT 65 1575 SPAN 11 70 OESTER 941 2669 BELGI 235 912 SCHWZ 37 287 USA 3 76 AUSF 284* 2668* EU 111 1227 NIEDL 9 78 ITAL 39 267 G BRIT 18 133 FINNL 19 149 OESTER 24 477 BELGI 4 123 ESTLD 34 192 POLEN 34 212 TSCHE 20 389 SLOWAK 7 58 LIBAN 5 81 IRAN 26 146 ISRAEL 5 87 SAUDIA 9 241 JEMEN 10 100  <b>3004 10 90</b> <b>STREPTOMYCIN USW FUER EINZELVERKAUF</b> EINF 161* 1523* EU 133 1001 NIEDL 30 287 ITAL 18 203 IRLAND 84 397 SCHWZ 8 189 USA 20 333 AUSF 62* 1271* EU 49 1181 FRANKR 8 60 NIEDL 11 252 OESTER 29 668  <b>3004 20 10</b> <b>AND ANTIBIOTIKA AUFGEN F EINZELVERK</b> EINF 2744* 28220* EU 2208 20038 FRANKR 787 9978 NIEDL 197 3428 ITAL 297 5898 G BRIT 421 1688 IRLAND 2 154 GRIECH 2 98 PORTUG 13 144 SPAN 14 771 OESTER 472 1862 BELGI 25 910 SCHWZ 429 2085 VATIK 5 3200 SLOWAK 77 1571 USA 16 160 AUSTRL 2 1148 AUSF 624* 16004* EU 280 5199 FRANKR 2 319 NIEDL 48 605	G BRIT 18 798 SPAN 23 643 SCHWED 3 153 FINNL 6 171 OESTER 34 764 BELGI 147 1706 SCHWZ 98 1730 TUERK 6 125 ESTLD 13 134 LITAU 31 112 POLEN 12 253 TSCHE 29 322 UNGARN 60 259 MAROKK 21 216 USA 8 3458 ISRAEL 6 332 INDIEN 5 76 THAIL 2 59 CHINA 1 3083 TAIWAN 1 55  <b>3004 20 90</b> <b>ANDERE ARZNEIWAREN ANTIBIOTIKANALTI</b> EINF 337* 10433* EU 131 1835 FRANKR 5 54 ITAL 128 1474 SCHWZ 174 7397 MARINO 4 120 SLOWEN 5 176 USA 22 634 JAPAN 4 425 AUSTRL 1 98 AUSF 375* 14743* EU 7 226 G BRIT 1 128 BELGI 1 43 SCHWZ 183 10992 AEGYPT 1 542 USA 2 856 CHILE 2 112 IRAK 177 376 PAKIST 124 INDONE 131 JAPAN 2 1324  <b>3004 31 10</b> <b>INSULIN AUFGEMACHT F EINZELVERKAUF</b> EINF 319* 14656* EU 319 14656 FRANKR 61 3160 NIEDL 18 58 ITAL 2 126 DAENM 238 11311 AUSF 67* 2613* EU 29 975 NIEDL 16 691 BELGI 13 284 SCHWZ 4 77 LITAU 4 65 TSCHE 2 94 BULGAR 157 RUSSLD 2 91 AEGYPT 3 164 KANADA 8 300 THAIL 5 151 SKOREA 2 66 TAIWAN 4 171 AUSTRL 3 159  <b>3004 31 90</b> <b>AND ARZNEIWAREN INSULINHALTIG</b> EINF * * AUSF * *  <b>3004 32 10</b> <b>NEBENNIERENRINDENHORMON F EINZELVERK</b> EINF 126* 3709* EU 119 3442 FRANKR 38 330 NIEDL 43 550 ITAL 5 224 G BRIT 2 102 IRLAND 2 67 SPAN 2 101 FINNL 6 356 OESTER 12 1639 BELGI 8 69 SCHWZ 4 244 AUSF 531* 6241* EU 280 2623 FRANKR 68 338 ITAL 1 71 G BRIT 25 166 IRLAND 10 224 PORTUG 14 185 SPAN 78 717 SCHWED 14 92 OESTER 13 229 BELGI 49 552											

Spezialhandel nach Waren

Wichtigste Ursprungs- und Bestimmungs-Länder	JANUAR 1999		dt = 100kg	1000 DM	Wichtigste Ursprungs- und Bestimmungs-Länder	JANUAR 1999		dt = 100kg	1000 DM	Wichtigste Ursprungs- und Bestimmungs-Länder	JANUAR 1999		dt = 100kg	1000 DM
	dt = 100kg	1000 DM				dt = 100kg	1000 DM				dt = 100kg	1000 DM		
NORWEG	7	56			AUSF	82*	27185*			KANADA	18	135		
SCHWZ	70	2592			EU	12	876			MEXIKO	82	833		
RUMAEN	3	81			NIEDL	10	118			KOLUMB	42	391		
KROAT	14	155			SPAN	2	488			YEMEZU	6	66		
S AFR	45	1153			SCHWZ	42	24197			BRASIL	13	111		
USA	17	466			KROAT	3	164			ISRAEL	24	201		
KOLUMB	9	78			JAPAN	3	2137			JORDAN	13	232		
LIBAN	9	62								BAHRAI	42	54		
ISRAEL	3	57			3004 40 10					OMAN	10	74		
SAUDIA	4	101			ALKALOIDE USW AUFGEM F EINZELVERKAUF					BANGLA	3	52		
KUWAIT	9	61			EINF	349*	5650*			THAIL	1	174		
SINGAP	4	125			EU	45	1273			MALAYS	24	150		
AUSTRAL	8	105			FRANKR	10	217			PHILIP	18	240		
3004 32 90					ITAL	7	730			JAPAN	15	248		
AND ARZNEI NEBENNIERENRINDENHORMHALTG					G BRIT	1	84			TAIWAN	11	285		
EINF	=	1*			OESTER	24	215			HONGK	106	721		
AUSF	109*	1985*			ISLAND	10	184							
EU	7	496			SCHWZ	293	4192							
FINNL	4	470			AUSF	497*	8211*							
USA	2	144			EU	205	4835			3004 50 90				
JAPAN	100	1334			FRANKR	39	252			AND ARZNEIWAREN VITAMINHALTIG USW				
3004 39 10					NIEDL	9	590			EINF	41*	1492*		
AND HORMONE AUFGEMACHT F EINZELVERK F					ITAL	41	687			SCHWZ	41	1492		
EINF	1140*	40289*			G BRIT	27	283			AUSF	271*	1014*		
EU	1106	26935			GRIECH	4	123			EU	189	237		
FRANKR	926	8582			SPAN	5	609			OESTER	188	221		
NIEDL	56	1888			SCHWED	6	57			SCHWZ	34	140		
ITAL	7	2117			FINNL	1	318			TSCHE	43	628		
G BRIT	6	2170			OESTER	53	1128			3004 90 11				
IRLAND		687			BELGI	20	475			JOD JODVERBINDG AUFGEM F EINZELVERK F				
DAENM	87	5651			SCHWZ	31	739			EINF	655*	501*		
GRIECH	1	152			POLEN	86	788			EU		3		
SPAN	3	300			TSCHE	7	106			SCHWZ	655	498		
SCHWED	12	4978			UNGARN	15	288			AUSF	256*	717*		
OESTER	3	156			KANADA	22	142			EU	160	323		
BELGI	5	240			LIBAN	20	359			NIEDL	26	90		
ISLAND	12	179			ISRAEL	2	56			OESTER	130	194		
SCHWZ	14	874			JORDAN	5	100			POLEN	3	128		
USA	3	12268			SAUDIA	14	238			TSCHE	3	85		
AUSF	2096*	52725*			A EMIR	3	58			HONGK	23	51		
EU	938	27169			PAKIST	38	205							
FRANKR	102	1881			INDIEN	25	119			3004 90 19				
NIEDL	38	937			SINGAP	2	56			AND ARZNEIWAREN AUFGEM F EINZELVERK F				
ITAL	1	3594			AUSTRAL	1	82			EINF	60481*	421204*		
G BRIT	232	8423			3004 40 90					PV		3		
GRIECH	69	647			ANDERE ARZNEIWAREN ALKALOIDHALTIG					AUS LG		435		
PORTUG	118	4845			EINF	41*	3867*			EU	50893	339451		
SPAN	22	515			EU	17	203			FRANKR	10538	108684		
SCHWED	33	1025			FRANKR	12	81			NIEDL	1007	27383		
FINNL	16	735			ITAL	5	122			ITAL	10385	27082		
OESTER	99	2040			USA	24	3637			G BRIT	6555	46731		
BELGI	67	2821			AUSF	19*	3309*			IRLAND	7126	6559		
NORWEG	11	166			EU	9	3208			DAENM	85	9598		
SCHWZ	90	2509			FRANKR	8	3186			GRIECH	3580	2631		
TUERK	141	2763			3004 50 10					PORTUG	457	1895		
ESTLD	2	154			VITAMINE USW AUFGEM F EINZELVERKAUF					SPAN	1099	9895		
LETTLD	2	60			EINF	2338*	6634*			SCHWED	1417	57768		
LITAU	1	119			EU	2285	5998			FINNL	105	6630		
POLEN	105	2368			FRANKR	62	887			OESTER	4326	11117		
TSCHE	24	783			NIEDL	1088	1153			BELGI	4233	23267		
SLOWAK	3	199			ITAL	480	1836			CEUTA	2	504		
UNGARN	2	282			IRLAND	287	589			ISLAND	9	98		
RUMAEN	15	524			PORTUG	3	303			NORWEG	2389	742		
BULGAR	2	81			SPAN	20	389			SCHWZ	3445	47344		
RUSLND	38	323			OESTER	80	630			VATIK		78		
SLOWEN	28	1071			BELGI	285	499			TUERK	88	213		
BR JUG	2	135			SCHWZ	43	295			UNGARN	55	889		
S AFR	22	1557			SLOWAK	3	88			USA	476	27477		
KANADA	8	759			USA	2	127			KANADA	199	3523		
MEXIKO	8	455			ISRAEL	5	123			ISRAEL	53	298		
PANAMA	17	377			AUSF	8528*	36801*			MALAYS	2779	391		
ECUAD	38	130			EU	3821	22746			AUSTRAL	1	104		
PERU	12	61			FRANKR	191	621			AUSF	108499*	959956*		
CHILE	9	136			NIEDL	809	8875			EV	485	14402		
ARGENT	2	103			ITAL	193	1226			LV	42	452		
ZYPERN	3	151			G BRIT	1030	3076			EU	58171	359633		
LIBAN	3	91			DAENM	143	593			FRANKR	10014	50681		
ISRAEL	23	1300			PORTUG	298	2348			NIEDL	3761	30937		
JORDAN	10	363			SPAN	248	659			ITAL	7357	33889		
SAUDIA	48	1178			SCHWED	72	244			G BRIT	12721	76985		
BAHRAI	1	51			FINNL	35	413			IRLAND	106	2255		
JEMEN	2	86			OESTER	917	4066			DAENM	483	4999		
PAKIST	1	93			BELGI	176	583			GRIECH	856	8665		
BANGLA	310	654			SCHWZ	548	1745			PORTUG	1960	7351		
VIETN	9	85			TUERK	46	386			SPAN	4562	32923		
MALAYS	7	109			LETTLD	19	99			SCHWED	4590	19521		
SINGAP	10	635			LITAU	33	189			FINNL	1465	5114		
PHILIP	15	464			POLEN	2671	3292			OESTER	8643	48375		
CHINA	5	168			TSCHE	360	1213			BELGI	3478	33141		
SKOREA	8	870			SLOWAK	17	114			LUXEMB	115	798		
JAPAN	157	855			UNGARN	116	570			ISLAND	37	99		
TAIWAN	14	571			RUMAEN	53	560			NORWEG	389	5174		
HONGK	9	141			BULGAR	12	133			SCHWZ	4202	35991		
AUSTRAL	23	1686			UKRAIN	15	111			MALTA	93	529		
NEUSEE	3	407			RUSLND	89	349			TUERK	711	6812		
3004 39 90					TURKM	7	74			ESTLD	1187	1654		
AND ARZNEIWAREN HORMONHALTIG					SLOWEN	81	215			LETTLD	565	1515		
EINF	219*	34094*			KROAT	27	96			LITAU	562	4359		
EU	216	33139			MAURIT	9	52			POLEN	4623	28240		
NIEDL	19	4828			S AFR	52	435			TSCHE	2585	10487		
G BRIT	8	1328			USA	83	250			SLOWAK	1639	3252		
IRLAND	192	2890								UNGARN	2350	6545		
JAPAN	2	947								RUMAEN	1130	3257		







Spezialhandel nach Waren

Wichtigste Ursprungs- und Bestimmungs-Länder	JANUAR 1999		dt = 100kg	1000 DM	Wichtigste Ursprungs- und Bestimmungs-Länder	JANUAR 1999		dt = 100kg	1000 DM	Wichtigste Ursprungs- und Bestimmungs-Länder	JANUAR 1999		dt = 100kg	1000 DM
	dt = 100kg	1000 DM				dt = 100kg	1000 DM				dt = 100kg	1000 DM		
EU 32868 NIEDL 31441 OESTER 1105 LITAU 43922 POLEN 19090 TSCHE 9429 W RUSS 24502 RUSSLD 41047	1729 1631 75 1704 787 410 863 1519				3102 40 10 AMMONSALPETMISCHG STICKSTG<28GHT DT N DT N EINF 563479* 34251* GEW DT 2079691					EU 42758 FRANKR 19237 NIEDL 23521 TSCHE 3902 SLOWAK 10865 RUSSLD 23187	1880 755 1135 173 483 887			
AUSF 273085* GEW DT 574725	10657*				EU 459079 27783 FRANKR 9898 757 NIEDL 282352 17289 G BRIT 3888 253 IRLAND 14668 874 SPAN 22687 1494 OESTER 26262 1466 BELGI 99324 5666 POLEN 850 57 TSCHE 55816 3361 SLOWAK 47738 3040				AUSF 525* 56* GEW DT 1850	56*				
EU 226263 FRANKR 29075 NIEDL 21821 ITAL 52082 G BRIT 23638 IRLAND 13440 DAENM 2216 PORTUG 10699 SPAN 38221 SCHWED 7862 FINNL 23084 OESTER 689 BELGI 3797 NORWEG 5654 SCHWZ 5690 ELFBK 32200	9268 1498 846 1914 820 516 166 418 1380 483 912 95 249 251 189 856				AUSF 147999* 6916* GEW DT 547698				EU 471 49					
3102 10 90 ANDERER HARNSTOFF DT N DT N EINF 148* 90* GEW DT 407					EU 96036 4472 ITAL 10277 501 DAENM 6671 310 SPAN 78278 3603 OESTER 768 56 POLEN 40510 1861 TSCHE 5763 299 SLOWAK 5590 284				3102 90 00 AND MINER CHEM STICKSTDUENGEMITT DT N DT N EINF 2669* 222* GEW DT 11676	222*				
AUS LG 2 13 EU 139 76 AUSF * 11* EU 11					EU 58036 4472 ITAL 10277 501 DAENM 6671 310 SPAN 78278 3603 OESTER 768 56 POLEN 40510 1861 TSCHE 5763 299 SLOWAK 5590 284				EU 2869 222 NIEDL 2533 193	222				
3102 21 00 AMMONIUMSULFAT DT N DT N EINF 81482* 3431* GEW DT 388643					3102 40 90 AMMONSALPETMISCHG STICKSTG<28GHT DT N DT N EINF 722* 67* GEW DT 2579				AUSF 104* 46* GEW DT 383	46*				
EU 74996 NIEDL 8843 BELGI 66045 POLEN 4098 TSCHE 2389	3049 835 2200 320 62				EU 722 67 FRANKR 722 67				3103 10 10 SUPERPHOSPHATE GEN P205 >35% DT P205 DT P205 EINF 36573* 2296* GEW DT 80895	2296*				
AUSF 24086* GEW DT 103511	764*				AUSF * * 3102 50 10 NATUERLICHES NATRIUMNITRAT DT DT EINF 2693* 139* EU 2693 139 NIEDL 1638 68 BELGI 958 74				AUSF 284* 24* GEW DT 630	24*				
3102 29 00 MISCHG AMMONIUMSULFAT/NITRAT USW DT N DT N EINF * * AUSF 62477* 3939* GEW DT 241750					AUSF * * 3102 50 90 ANDERES NATRIUMNITRAT DT N DT N EINF 231* 62* GEW DT 1440				EU 284 24	24				
EU 186 AUSF 5* 8* GEW DT 29	16* 8*				EU 77 20 AUSF 1920* 670* GEW DT 11002				3103 10 90 ANDERE SUPERPHOSPHATE DT P205 DT P205 EINF 7125* 423* GEW DT 41966	423*				
EU 5	8				3102 60 00 MISCH USW CALCIUM-AMMONIUMNITRAT DT N DT N EINF 346* 62* GEW DT 2174				EU 5603 297 DAENM 5095 268 LITAU 1522 126	297				
3102 30 10 AMMONIUMNITRAT WAESSRIGE LOESUNG DT N DT N EINF 186* 16* GEW DT 597					EU 306 54 NIEDL 306 54				AUSF 3224* 296* GEW DT 17913	296*				
EU 186 AUSF 5* 8* GEW DT 29	16 8*				AUSF 142* 28* GEW DT 723				EU 3224 296 FRANKR 3222 295	296				
EU 5	8				3102 70 00 CALCIUMCYANAMID (KALKSTICKSTOFF) DT N DT N EINF 12* 4* GEW DT 56				3103 20 00 DEPHOSPHORATIONSSCHLACKEN DT P205 DT P205 EINF * * AUSF *, *					
EU 21720 NIEDL 10019 G BRIT 839 SCHWED 3056 BELGI 7688 POLEN 734 BULGAR 2077	1663 618 67 296 659 56 118				EU 12 4 AUSF 3872* 1649* GEW DT 18886				3103 90 00 AND MIN CHEM PHOSPHATDUENGEN DT P205 DT P205 EINF 38851* 2703* GEW DT 89873	2703*				
AUSF 4008* GEW DT 13810	329*				3102 80 00 MISCHG HARNST-AMMONIUMNITRAT DT N DT N EINF 80712* 3433* GEW DT 264207				EU 18819 1342 NIEDL 18819 1342 RUSSLD 19405 1328	1342				
									AUSF 9563* 872* GEW DT 23435	872*				
									EU 9350 812 NIEDL 4812 332 G BRIT 4329 458	812				
									3104 10 00 CARNALL SYLVINIT NAT KALISALZ DT K20 DT K20 EINF * * AUSF 708194* 29530* GEW DT 1256621 EINSCHL. 3104 20 10, 20 50, 20 90 30 00, 90 00	29530*				
									FRANKR 453 50 NIEDL 227 55 DAENM 367 82 FINNL 216 52 BELGI 60264 2479 NORWEG 69041 3714 SCHWZ 5265 388 TUERK 769 50	50				

Spezialhandel nach Waren

Wichtigste Ursprungs- und Bestimmungs-Laender	JANUAR 1999		dt = 100kg	1000 DM	Wichtigste Ursprungs- und Bestimmungs-Laender	JANUAR 1999		dt = 100kg	1000 DM	Wichtigste Ursprungs- und Bestimmungs-Laender	JANUAR 1999		dt = 100kg	1000 DM
	dt = 100kg	1000 DM				dt = 100kg	1000 DM				dt = 100kg	1000 DM		
POLEN 45512 1508 TSCH 8271 285 TRINID 716 53 KOLUMB 90013 2870 BRASIL 143103 5443 SAUDIA 38522 3099 INDIEN 190195 4822 THAIL 1297 69 INDONE 22198 911 TAIWAN 2234 171 AUSRL 23010 1656					POLEN 36087 730 TSCH 83853 1494 SLOWAK 81640 2202 RUSSLD 29894 528 AUSF 279777* 7045*					3105 90 10 KALIUMNATRIUMNITRAT STICKSTG <16,3GHT EINF * * AUSF * *				
3104 20 10 KALIUMCHLORID GEH K2O < 40 GHT DT K2O DT K2O EINF 184* 14* GEW DT 467 EU 184 14 AUSFUHR UNTER 3104 10 00					3106 20 90 ANDERE NPK-DUENGEMITTEL EINF 58716* 1526* EU 58190 1504 FRANKR 164 52 NIEDL 57255 1359 BELGI 771 93 AUSF 11553* 666* EU 10392 484 FRANKR 9154 250 OESTER 1203 274 TSCH 597 103					3106 90 91 AND MIN CHEM DUENGEM STICKSTGEH>10GHT EINF 12143* 266* EU 2288 125 ITAL 1275 89 POLEN 9600 125 AUSF 2634* 374* EU 2096 287 FRANKR 1848 252 SCHWZ 315 60				
3104 20 50 KALIUMCHLORID GEH K2O>40-52GHT DT K2O DT K2O EINF 43943* 1511* GEW DT 70968 EU 2054 90 ISRAEL 41869 1421 AUSFUHR UNTER 3104 10 00					3105 30 00 DIAMMONIUMHYDROGENORTHOPHOSPHAT EINF 207066* 7363* EV 12636 466 EU 3131 103 NIEDL 3081 89 LITAU 40741 1510 POLEN 31270 1106 RUSSLD 131914 4644 AUSF 10954* 266* EU 10395 164 FRANKR 900 74 AETHIO 400 62					3106 90 99 AND MINERAL OD CHEMISCHE DUENGEMITTEL EINF 131* 21* EU 131 21 AUSF 9014* 311* EU 112 34 SCHWZ 8701 227				
3104 20 90 KALIUMCHLORID GEH K2O > 52 GHT DT K2O DT K2O EINF 1285* 240* GEW DT 2022 EU 291 103 ITAL 19 83 ISRAEL 882 113 AUSFUHR UNTER 3104 10 00					3105 40 00 MONOAMMONIUMPHOSPHAT EINF 66015* 2470* EU 6330 454 BELGI 4872 393 RUSSLD 59685 2016 AUSF 982* 141* EU 698 92 OESTER 548 56					KAPITEL 32 ERB- UND FARBSTOFFAUSZUEGE; TANNINE UND HRE DERIVATE; FARBSTOFFE, PIGMENTE UND NDERE FARBMITTEL; ANSTRICHFARBEN UND ACKE; KITTE; TINTEN				
3104 30 00 KALIUMSULFAT DT K2O DT K2O EINF 832* 85* GEW DT 1657 EU 832 85 BELGI 739 73 AUSFUHR UNTER 3104 10 00					3105 51 00 NP-DUENGEMITT NITRAT- U PHOSPHATHALTG EINF 96385* 3014* EU 77790 2494 NIEDL 31204 963 OESTER 4536 144 BELGI 41060 1344 TSCH 18595 520 AUSF 47100* 1237*					3201 10 00 QUEBRACHOAUSZUG EINF 2645* 371* ARGENT 2645 371 AUSF * *				
3104 90 00 AND MINER OD CHEM KALIDUENGEM DT K2O DT K2O EINF 76* 9* GEW DT 252 EU 76 9 AUSFUHR UNTER 3104 10 00					3105 59 00 ANDERE NP-DUENGEMITTEL EINF 60* 4* EU 60 4 AUSF 48* 39*					3201 20 00 MIMOSAAUSZUG EINF 3598* 411* EU 80 33 S AFR 2400 221 BRASIL 1118 157 AUSF 45* 10*				
3105 10 00 DUENGEM IN TABLETT USW OD PACKG <10KG DT DT EINF 277* 201* EU 64 77 NIEDL 64 76 S AFR 181 93 AUSF 6825* 1534* EU 6025 1349 FRANKR 1577 290 SCHWED 619 90 FINNL 298 75 OESTER 1607 539 BELGI 1520 218 SCHWZ 308 67					3105 60 10 KALIUMSUPERPHOSPHATE EINF 111494* 2317* EU 111494 2317 NIEDL 78929 1542 OESTER 11120 175 BELGI 24445 500 AUSF 20992* 572* EU 20992 572 FRANKR 20740 563					3201 90 20 SUMACH/VALONEA/EICHEN/KASTANIENAUZUG EINF 1815* 351* EU 1335 257 FRANKR 1335 257 SLOWEN 480 94 AUSF 985* 258* EU 960 213 ITAL 960 213				
3105 20 10 NPK-DUENGEMITT STICKSTOFFGEH >10 GHT EINF 664380* 20512* EU 483206 15461 NIEDL 266445 8342 DAENM 18838 513 FINNL 4180 229 OESTER 87532 2261 BELGI 85539 4080					3105 60 90 ANDERE PK-DUENGEMITTEL EINF 1800* 51* EU 837 22 AUSF 6347* 197* EU 1008 29 POLEN 5000 123					3201 90 90 AND PFLANZ GERBSTOFFAUSZUG TANNIN USW EINF 473* 70* EU 1 4 PERU 472 66 AUSF 274* 125* EU 136 51				

Spezialhandel nach Waren

Wichtigste Ursprungs- und Bestimmungs-Länder	JANUAR 1999		dt = 100kg	1000 DM	Wichtigste Ursprungs- und Bestimmungs-Länder	JANUAR 1999		dt = 100kg	1000 DM	Wichtigste Ursprungs- und Bestimmungs-Länder	JANUAR 1999		dt = 100kg	1000 DM
	dt = 100kg	1000 DM				dt = 100kg	1000 DM				dt = 100kg	1000 DM		
EV	3474	896			G BRIT	1806	3195			AUS LG	31	227		
EU	31275	5996			GRIECH	64	62			EU	740	627		
FRANKR	1425	385			SCHWZ	1019	2800			FRANKR	384	231		
NIEDL	4840	569			USA	63	94			G BRIT	32	70		
ITAL	13360	2838			MEXIKO	53	366			GRIECH	80	174		
G BRIT	2267	365			BRASIL	725	1555			SPAN	232	122		
DAENM	364	76			INDIEN	45	239			SCHWZ	947	735		
PORTUG	1245	295			INDONE	411	400			USA	3	182		
SPAN	3971	895			CHINA	811	830			MEXIKO	447	733		
SCHWED	1708	240			SKOREA	223	176			INDIEN	60	153		
OESTER	1544	201			JAPAN	395	1009			CHINA	29	57		
BELGI	243	62			AUSF	56643*	125644*			JAPAN	205	128		
SCHWZ	632	116			EINSCHL.	3204 12 00, 13 00, 14 00, 16 00, 19 00				AUSFUHR UNTER 3204 11 00				
TUERK	216	68			EV	6445	14953			3204 14 00				
POLEN	897	186			EU	36448	57379			DIREKTFARBSTOFFE -FARBSTOFFZUBEREITG				
UNGARN	282	60			FRANKR	4929	7125			EINF	2955*	3073*		
RUMAEN	2470	305			NIEDL	1316	2809			AUS LG	311	266		
W RUSS	206	82			ITAL	10851	14014			EU	1114	1193		
MAZED	185	68			G BRIT	3608	6760			FRANKR	103	72		
AEGYPT	225	72			IRLAND	1502	851			G BRIT	909	999		
S AFR	418	135			DAENM	992	3853			SCHWZ	894	1166		
USA	1542	283			GRIECH	679	1281			USA	728	477		
MEXIKO	346	76			PORTUG	2525	5337			JAPAN	80	67		
BRASIL	232	73			SPAN	3647	5893			TAIWAN	58	75		
URUGU	393	95			SCHWED	1829	3137			AUSFUHR UNTER 3204 11 00				
PAKIST	2133	514			FINNL	404	403			3204 15 00				
INDIEN	365	129			OESTER	2754	3021			KUEPENFARBSTOFFE -FARBSTOFFZUBEREITG				
BANGLA	645	171			BELGI	1402	2847			EINF	1384*	5500*		
THAIL	443	121			NORWEG	33	507			AUS LG	95	379		
INDONE	542	153			SCHWZ	2572	6275			EU	3	6		
SINGAP	546	142			TUERK	2256	4403			SCHWZ	175	565		
CHINA	4675	925			LITAU	85	53			USA	158	1994		
SKOREA	1881	433			POLEN	710	1961			INDIEN	264	1033		
JAPAN	1234	360			TSCHJE	285	331			CHINA	554	1872		
TAIWAN	3477	682			SLOWAK	49	115			JAPAN	229	230		
HONGK	1554	408			UNGARN	263	422			AUSF	6550*	15487*		
AUSTRAL	152	63			RUMAEN	74	143			EV	2631	4332		
3202 90 00					W RUSS	1316	137			EU	2759	7114		
ANORGAN GERBSTOFF USW ENZYMZUBEREITG					RUSSLD	55	115			FRANKR	358	1881		
EINF	1970*	353*			SLOWEN	162	293			NIEDL	74	155		
EU	1398	277			KROAT	13	107			ITAL	588	1861		
FRANKR	120	65			BR JUG	32	71			G BRIT	273	994		
ITAL	1262	207			MAROKK	49	125			DAENM	29	65		
AUSFUHR UNTER 3202 10 00					TUNES	93	171			GRIECH	185	103		
3203 00 11					AEGYPT	213	459			PORTUG	63	307		
KATECHU					ELFBK	31	183			SPAN	328	640		
EINF	*	*			NIGERI	11	101			SCHWED	27	72		
AUSF	*	*			AETHIO	22	51			OESTER	127	501		
3203 00 19					MAURIT	65	191			BELGI	704	522		
PFLANZL FARBSTOFFE FARBSTOFFZUBEREITG					SIMBAB	25	61			SCHWZ	387	1661		
EINF	1828*	2293*			S AFR	342	795			TUERK	264	838		
AUS LG	43	13			USA	4520	12399			POLEN	18	100		
EU	733	1145			KANADA	359	934			TSCHJE	19	53		
FRANKR	47	74			MEXIKO	1581	2451			MAROKK	128	205		
NIEDL	213	405			GUATEM	13	65			AEGYPT	25	177		
ITAL	70	125			EL SAL	19	80			ELFBK	81	181		
SPAN	251	452			KOLUMB	47	237			MAURIT	11	73		
S AFR	56	305			VENEZU	5	85			S AFR	135	279		
PERU	14	148			PERU	22	55			USA	1427	1105		
INDIEN	31	131			BRASIL	1042	3205			KOLUMB	8	52		
CHINA	942	304			CHILE	121	307			VENEZU	40	84		
JAPAN	2	103			URUGU	178	325			BRASIL	88	452		
AUSF	709*	1717*			ARGENT	52	183			PAKIST	32	86		
EU	244	567			SYRIEN	265	306			INDIEN	77	285		
FRANKR	24	95			IRAN	44	107			BANGLA	33	63		
NIEDL	45	165			ISRAEL	186	330			THAIL	337	459		
SCHWED	18	52			PAKIST	371	558			INDONE	86	256		
OESTER	84	79			INDIEN	216	412			MALAYS	73	282		
BELGI	19	63			BANGLA	241	513			SINGAP	14	53		
SCHWZ	8	102			THAIL	1030	1868			SKOREA	118	388		
POLEN	93	129			INDONE	1224	3831			JAPAN	149	445		
USA	208	400			MALAYS	144	278			HONGK	121	425		
JAPAN	42	215			SINGAP	758	1531			3204 16 00				
3203 00 90					PHILIP	29	99			REAKTIVFARBSTOFFE -FARBSTOFFZUBEREITG				
TIER FARBSTOFFE FARBSTOFFZUBEREITUNG					CHINA	225	345			EINF	5876*	10053*		
EINF	534*	409*			SKOREA	1296	4267			AUS LG	1876	2640		
EU	630	337			JAPAN	3528	5834			EU	1538	3000		
ITAL	613	265			TAIWAN	1444	4042			G BRIT	1143	2859		
SPAN	9	55			HONGK	2855	5097			OESTER	30	53		
PERU	4	59			AUSTRAL	855	603			BELGI	353	273		
AUSF	25*	202*			NEUSEE	254	293			SCHWZ	1134	2762		
EU	14	84			3204 12 00					USA	266	397		
3204 11 00					SAEUREFARBSTOFF USW BEIZFARBSTOFF USW					BRASIL	773	1258		
DISPERSIONSFARBSTOFFE -FARBSTOFFZUBER					EINF	3321*	5070*			INDIEN	815	585		
EINF	6150*	10884*			AUS LG	41	79			INDONE	201	163		
EU	36	78			EU	808	1229			SKOREA	167	245		
AUS LG	933	1367			FRANKR	32	58			JAPAN	816	1387		
EU	2230	3366			NIEDL	149	399			TAIWAN	132	230		
ITAL	370	86			ITAL	60	165			AUSFUHR UNTER 3204 11 00				
					G BRIT	165	187			3204 17 00				
					SPAN	120	160			PIGMENTE(ORGANISCHE) -FARBMITTELZUBER				
					BELGI	248	225			EINF	34507*	44093*		
					SCHWZ	667	2075							
					TSCHJE	57	99							
					USA	102	429							
					ARGENT	216	176							
					INDIEN	1064	652							
					THAIL	135	138							
					CHINA	135	149							
					TAIWAN	104	101							
					AUSFUHR UNTER 3204 11 00									
					3204 13 00									
					BASISCHE FARBSTOFF -FARBSTOFFZUBEREIT									
					EINF	2433*	2617*							
					EU	240	252							



Spezialhandel nach Waren

Wichtigste Ursprungs- und Bestimmungs-Länder	JANUAR 1999				Wichtigste Ursprungs- und Bestimmungs-Länder	JANUAR 1999				Wichtigste Ursprungs- und Bestimmungs-Länder	JANUAR 1999			
	dt = 100kg	1000 DM	dt = 100kg	1000 DM		dt = 100kg	1000 DM	dt = 100kg	1000 DM		dt = 100kg	1000 DM	dt = 100kg	1000 DM
ITAL	638	500			AUSF	59248*	26667*			G BRIT	349	113		
G BRIT	481	347			EV	3197	923			IRLAND	60	64		
DAENM	678	296			PV	4	6			PORTUG	750	248		
GRIECH	90	58								SPAN	1683	694		
PORTUG	285	184								SCHWED	32	68		
SPAN	523	253								OESTER	624	248		
BELGI	410	285			3206 50 00					BELGI	27	74		
SCHWZ	63	63			ANORGAN ERZG ALS LUMINOPHORE VERW					SCHWZ	200	110		
POLEN	148	110			EINF	281*	1691*			TSCHE	108	138		
AEGYPT	175	65			EU	141	670			UNGARN	200	69		
USA	209	173			NIEDL	111	646			UKRAIN	16	61		
PANAMA	140	90			USA	62	257			SLOWEN	249	134		
A EMIR	150	95			JAPAN	78	762			AEGYPT	356	951		
										USA	22	221		
3206 30 00					AUSF	439*	1877*			BRASIL	601	278		
PIGMENTE USW GRUNDLAGE CADMIUMVERBIND					EU	123	974			HONGK	29	66		
EINF	143*	373*			FRANKR	44	318							
EU	142	369			NIEDL	5	93			3207 30 00				
G BRIT	141	366			ITAL	48	419			FLUESS GLANZMITTEL U AEHNL ZUBEREITG				
AUSF	76*	246*			G BRIT	12	88			EINF	11*	1361*		
EU	63	188			SCHWZ	3	243			USA	2	164		
FRANKR	60	132			TUERK	45	65			JAPAN	8	1182		
					TSCHE	18	78			AUSF	81*	9539*		
3206 41 00					CHINA	7	60			EU	60	5701		
ULTRAMARIN UND SEINE ZUBEREITUNGEN					SKOREA	91	188			FRANKR	4	1370		
EINF	1727*	1102*								NIEDL	1	162		
EU	1727	1102			3207 10 00					ITAL	7	1088		
FRANKR	1583	1035			ZUBEREIT PIGMENTE TRUEBUNGSMITTEL USW					G BRIT	5	951		
SPAN	140	61			EINF	1716*	2118*			IRLAND		209		
AUSF	55*	94*			EU	1657	1750			DAENM		68		
EU	34	58			NIEDL	444	847			PORTUG	16	305		
					ITAL	584	227			SPAN	11	733		
3206 42 00					G BRIT	148	130			SCHWED	1	141		
LITHOPONE USW GRUNDLAGE ZINKSULFID					SPAN	106	95			FINNL	2	96		
EINF	3834*	268*			OESTER	239	421			OESTER	7	248		
EU	84	17			USA	149	337			BELGI	6	325		
CHINA	3480	281								NORWEG		63		
AUSF	8609*	1214*			AUSF	4763*	12102*			TUERK	1	273		
EU	6063	882			EU	3034	7871			POLEN		85		
FRANKR	2390	315			FRANKR	613	1542			TSCHE	2	290		
NIEDL	706	126			NIEDL	144	245			UNGARN		123		
G BRIT	610	75			ITAL	889	1830			RUMAEN		90		
SPAN	400	69			G BRIT	138	622			UKRAIN		74		
OESTER	783	146			DAENM	10	52			USA	2	692		
BELGI	621	68			GRIECH	34	118			MEXIKO	6	334		
USA	670	77			PORTUG	178	606			A EMIR	1	183		
BRASIL	900	108			SPAN	506	1512			INDIEN		64		
					SCHWED	50	201			BANGLA		64		
3206 43 00					FINNL	38	165			SRI LAN	1	210		
PIGMENTE USW GRUNDL HEXACYANOFERRATE					OESTER	221	235			THAIL		100		
EINF	1331*	683*			BELGI	188	552			SINGAP	1	68		
EU	931	436			LUXEMB	25	196			SKOREA	2	260		
ITAL	180	116			SCHWZ	11	209			JAPAN	1	127		
G BRIT	670	268			TUERK	98	435			TAIWAN	2	130		
AUSF	1274*	835*			POLEN	316	335			HONGK	2	315		
EU	749	528			TSCHE	147	286							
FRANKR	113	92			UNGARN	25	95			3207 40 10				
ITAL	349	237			RUMAEN	204	92			UEBERFANGGLAS				
SPAN	242	148			SLOWEN	15	75			EINF	9292*	1712*		
USA	380	195			USA	129	637			EU	9292	1712		
					MEXIKO	20	116			NIEDL	5221	929		
3206 49 10					ARGENT	10	64			ITAL	339	66		
MAGNETIT					SRI LAN	11	54			SPAN	2405	314		
EINF	193*	449*			THAIL	95	244			BELGI	1087	377		
SKOREA	192	447			VIETN	45	210			AUSF	364*	404*		
AUSF	1012*	249*			INDONE	189	286			EU	92	218		
EU	966	140			CHINA	116	67			FRANKR	16	51		
G BRIT	112	55			SKOREA	13	54			SCHWED	41	96		
SCHWZ	26	61			JAPAN	112	155			RUMAEN	47	74		
					TAIWAN	92	225							
3206 49 90					HONGK	15	82			3207 40 20				
AND FARBMITTEL UND AND ZUBEREITUNGEN					AUSTRAL	14	57			GLAS FLOCKENFORM LAENGE 0,1-3,5MM USW				
EINF	13287*	8162*								EINF	2196*	677*		
AUS LG	42	104			3207 20 10					EU	2196	677		
EU	12636	6881			ENGOBEN					NIEDL	743	182		
FRANKR	202	286			EINF	135*	13*			G BRIT	1139	361		
NIEDL	3284	2807			EU	135	13			BELGI	314	134		
ITAL	489	374			AUSF	1127*	458*			AUSF	5*	11*		
G BRIT	409	282			EU	791	307			EU	5	6		
DAENM	563	69			FRANKR	251	121							
SPAN	392	132			NIEDL	328	110			3207 40 30				
FINNL	55	286			SCHWZ	155	74			GLAS PULVER GRANAL >99% SILICIUMDIOXID				
BELGI	7249	2678			POLEN	110	51			EINF	815*	147*		
SCHWZ	224	145								EU	200	33		
USA	235	995			3207 20 90					AUSF	35*	5*		
KANADA	10	99			AND SCHMELZGLASUR VERGLASS MASEN USW									
					EINF	7654*	2583*			3207 40 80				
					EU	6838	2435			ANDERE GLASFRIITTE USW				
					NIEDL	1240	538			EINF	9660*	1530*		
					ITAL	195	58			EV		78		
					SPAN	1323	207			EU	4228	676		
					OESTER	35	177			ITAL	1134	146		
					BELGI	4042	1433			SPAN	2839	432		
					TSCHE	790	101			BELGI	255	98		
					AUSF	8297*	4424*							
					EU		2							
					PV									
					EU	6000	2875							
					FRANKR	1362	620							
					NIEDL	484	240							
					ITAL	612	485							

Spezialhandel nach Waren

Wichtigste Ursprungs- und Bestimmungs-Länder	JANUAR 1999				Wichtigste Ursprungs- und Bestimmungs-Länder	JANUAR 1999				Wichtigste Ursprungs- und Bestimmungs-Länder	JANUAR 1999			
	dt = 100kg		1000 DM			dt = 100kg		1000 DM			dt = 100kg		1000 DM	
TSCHE	5267	628			EU	8073	5752			AUSF	*	*		
USA	163	184			FRANKR	2693	1752			3208 90 19				
AUSF	51234*	2032*			NIEDL	515	474			AND LOESUNGEN IM SINN ANMERK 4 KAP 32				
EU	50350	1089			ITAL	588	354			EINF	2633*	2852*		
FRANKR	295	78			G BRIT	1005	998			LV		21		
NIEDL	117	151			DAENM	429	370			AUS LG	2	4		
ITAL	42258	556			PORTUG	112	111			EU	2068	1740		
OESTER	3493	140			SPAN	398	334			NIEDL	1192	963		
BELGI	4179	60			SCHWED	399	245			ITAL	46	62		
SCHWZ	55	175			FINNL	292	206			G BRIT	191	293		
LITAU	100	61			OESTER	258	227			OESTER	67	74		
USA	30	323			BELGI	1331	628			BELGI	550	357		
CHINA	26	52			SCHWZ	258	204			SCHWZ	312	562		
TAIWAN	85	132			LITAU	62	53			USA	246	549		
					POLEN	238	218			AUSF	19757*	18366*		
3208 10 10					TSCHE	225	202			EV	349	279		
POLYESTERLOESG I SINN ANMERK 4 KAP 32					SLOWAK	99	82			EU	6593	6322		
EINF	346*	269*			UNGARN	79	66			FRANKR	1320	1228		
EU	312	234			SLOWEN	125	168			NIEDL	1150	837		
NIEDL	161	137			KROAT	83	66			ITAL	1217	1354		
AUSF	2565*	1895*			NIGERI	143	71			G BRIT	698	556		
EU	1809	1381			USA	1258	874			DAENM	474	352		
FRANKR	1039	861			BRASIL	87	71			GRIECH	52	69		
ITAL	114	60			A EMIR	67	79			PORTUG	157	206		
GRIECH	137	135			CHINA	75	72			SPAN	546	741		
OESTER	278	134			SKOREA	202	433			SCHWED	78	119		
BELGI	108	80			JAPAN	591	1689			FINNL	86	101		
SCHWZ	125	65			TAIWAN	258	189			OESTER	550	426		
POLEN	202	173			AUSTRAL	581	465			BELGI	208	257		
TSCHE	129	70								NORWEG	254	239		
RUSSLD	109	82			3208 20 90					SCHWZ	277	381		
CHINA	82	50			ANSTRICHFARB USW ACRYLPOLYMERGRUNDLAG					TUERK	103	127		
3208 10 90					EINF	12403*	7899*			POLEN	299	278		
ANSTRICHFARBEN USW POLYESTERGRUNDLAG					EU	9810	6009			TSCHE	122	169		
EINF	7123*	5977*			FRANKR	1177	1000			UNGARN	234	193		
AUS LG	9	44			NIEDL	2002	1191			RUSSLD	3038	1103		
EU	5561	4318			ITAL	300	141			KASACH	202	81		
FRANKR	649	916			G BRIT	599	377			TURKM	806	339		
NIEDL	1507	971			SPAN	2204	1236			SLOWEN	219	228		
ITAL	227	104			SCHWED	431	285			KROAT	67	80		
G BRIT	400	174			OESTER	883	571			AEGYPT	316	434		
SPAN	1223	999			BELGI	2213	1206			S AFR	151	417		
OESTER	1184	759			LIECHT	99	112			USA	1315	1311		
BELGI	421	374			SCHWZ	2384	1649			BRASIL	299	516		
LIECHT	309	285			POLEN	31	88			ARGENT	51	78		
SCHWZ	1021	1205			USA	20	78			SAUDIA	51	72		
JAPAN	71	126			AUSF	26592*	21764*			KUWAIT	28	54		
AUSF	31969*	23244*			PV	325	342			THAIL	189	189		
PV	20	27			EU	14217	9506			MALAYS	126	171		
EU	17009	12720			FRANKR	7602	3537			SINGAP	481	239		
FRANKR	5456	3347			NIEDL	562	687			CHINA	932	852		
NIEDL	1351	1266			ITAL	746	648			SKOREA	560	746		
ITAL	835	637			G BRIT	739	936			JAPAN	1191	1649		
G BRIT	2040	2147			IRLAND	27	58			TAIWAN	437	804		
IRLAND	24	71			DAENM	201	330			HONGK	853	799		
DAENM	71	113			GRIECH	114	153			AUSTRAL	169	265		
GRIECH	281	163			PORTUG	203	328			3208 90 91				
PORTUG	673	333			SPAN	1415	599			ANSTRICHFARB USW GRUNDL SYNTH POLYMER				
SPAN	496	513			SCHWED	245	382			EINF	6695*	5735*		
SCHWED	414	373			FINNL	171	218			EV	191	189		
FINNL	158	154			OESTER	1560	1001			AUS LG	12	20		
OESTER	2918	1954			BELGI	632	627			EU	5342	4173		
BELGI	2592	1648			NORWEG	140	186			FRANKR	2070	1305		
NORWEG	247	258			SCHWZ	1285	1338			NIEDL	1464	1291		
SCHWZ	946	1050			TUERK	365	324			ITAL	481	491		
LITAU	209	123			POLEN	1754	1237			G BRIT	404	715		
POLEN	4768	2393			TSCHE	1244	1337			DAENM	484	165		
TSCHE	1987	1477			SLOWAK	974	554			OESTER	296	249		
SLOWAK	935	834			UNGARN	754	608			LIECHT	353	225		
UNGARN	589	376			RUMAEN	392	429			SCHWZ	585	544		
RUMAEN	759	272			BULGAR	176	85			USA	284	354		
BULGAR	112	50			UKRAIN	187	72			JAPAN	44	354		
UKRAIN	204	123			RUSSLD	336	271			AUSF	43055*	41591*		
RUSSLD	262	139			SLOWEN	299	369			PV	80	58		
SLOWEN	128	126			KROAT	269	287			EU	23341	25021		
KROAT	44	60			S AFR	21	51			FRANKR	3282	3577		
BR JUG	62	53			USA	775	994			NIEDL	2804	2994		
USA	312	245			HONDUR	140	110			ITAL	5331	3708		
BRASIL	217	250			EL SAL	123	115			G BRIT	1482	1908		
URUGU	160	90			BARBAD	86	151			IRLAND	60	115		
ARGENT	139	182			BRASIL	160	255			DAENM	1069	1738		
ISRAEL	487	483			ARGENT	159	181			GRIECH	445	472		
JORDAN	164	82			ISRAEL	204	191			PORTUG	511	703		
INDIEN	89	94			KUWAIT	105	193			SPAN	733	773		
INDONE	185	83			INDIEN	37	74			SCHWED	1143	1398		
MALAYS	555	247			THAIL	114	158			FINNL	235	304		
CHINA	755	704			INDONE	190	87			OESTER	1711	1714		
TAIWAN	51	92			MALAYS	85	115			BELGI	4529	5612		
3208 20 10					SINGAP	52	81			ISLAND	30	56		
ACRYLPOLYMERLOESG I SINN ANM 4 KAP 32					CHINA	591	710			NORWEG	97	120		
EINF	1928*	1688*			TAIWAN	57	112			SCHWZ	2036	1955		
EU	1735	1823			HONGK	755	909			TUERK	638	658		
FRANKR	303	427			AUSTRAL	68	66			ESTLD	101	51		
NIEDL	1161	843			NEUSEE	69	123			LETTLD	253	128		
OESTER	215	108			3208 90 11					POLEN	3485	2763		
BELGI	17	95			POLYURETHAN LOESUNG POLYMERGEHALT >48%					TSCHE	2242	1856		
USA	102	66			EINF	10*	5*			SLOWAK	225	180		
JAPAN	19	66			EU	2	3			UNGARN	929	830		
AUSF	13079*	11178*			AUSF	155*	95*			RUMAEN	71	75		
					EU	128	75			BULGAR	287	147		
					3208 90 13					UKRAIN	271	198		
					COPOLYMER LOESUNG POLYMERGEHALT >48%					W RUSS	103	59		
					EINF	*	*			RUSSLD	829	443		
										SLOWEN	318	363		

Spezialhandel nach Waren

Wichtigste Ursprungs- und Bestimmungs-Länder	JANUAR 1999		dt = 100kg	1000 DM	Wichtigste Ursprungs- und Bestimmungs-Länder	JANUAR 1999		dt = 100kg	1000 DM	Wichtigste Ursprungs- und Bestimmungs-Länder	JANUAR 1999		dt = 100kg	1000 DM
	dt = 100kg	1000 DM				dt = 100kg	1000 DM				dt = 100kg	1000 DM		
KROAT	223	215			UNGARN	1036	407			BELGI	357	157		
BR JUG	95	55			RUMAEN	1053	95			SCHWZ	444	150		
AEgypt	813	515			BULGAR	205	53			POLEN	355	223		
S AFR	150	215			UKRAIN	1181	248			TSCHE	73	54		
USA	1440	1705			W RUSS	171	119			UNGARN	55	50		
KANADA	157	108			RUSSLD	1845	396			UKRAIN	113	59		
MEXIKO	120	186			SLOWEN	219	124			RUSSLD	139	55		
KOLUMB	185	113			NIGERI	341	50			SLOWEN	81	71		
BRASIL	138	155			S AFR	213	124			USA	258	194		
ARGENT	452	301			USA	516	221			PAKIST	75	57		
IRAN	1355	154			CHILE	219	91			THAIL	207	101		
ISRAEL	239	155			ARGENT	207	50			MALAYS	2	55		
BAHRAI	35	59			LIBAN	147	51			SKOREA	57	255		
OMAN	155	123			JAPAN	105	50							
THAIL	195	215			HONGK	243	91							
INDONE	151	152			AUSTR	123	77							
SINGAP	172	220								3211 00 00				
CHINA	517	704								ZUBEREITETE SIKKATIVE				
JAPAN	201	121								EINF	1310*	555*		
TAIWAN	55	155								AUS LG	4	5		
HONGK	173	195								EU	1302	555		
AUSTR	50	55								FRANKR	581	325		
NEUSEE	50	53								G BRIT	141	55		
										FINNL	439	213		
										AUSF	581*	519*		
										PV	10	10		
										EU	289	221		
										RUSSLD	24	54		
										AEgypt	20	54		
										USA	57	57		
										3212 10 10				
										PRAEGEFOLIEN AUF GRUNDL UNEDL METALLE				
										EINF	1481*	2744*		
										EU	407	377		
										FRANKR	83	202		
										G BRIT	305	541		
										TSCHE	93	124		
										USA	150	445		
										MALAYS	503	1190		
										JAPAN	15	104		
										AUSF	1407*	7041*		
										EU	507	2535		
										EV	607	2535		
										EU	223	552		
										FRANKR	107	355		
										G BRIT	31	101		
										DAENM	6	55		
										OESTER	31	155		
										SCHWZ	155	970		
										POLEN	54	254		
										TSCHE	57	225		
										UNGARN	35	513		
										UKRAIN	49	527		
										RUSSLD	52	210		
										S AFR	27	59		
										USA	25	242		
										ISRAEL	22	55		
										INDIEN	233	453		
										THAIL	13	53		
										MALAYS	4	54		
										SINGAP	19	73		
										SKOREA	14	73		
										JAPAN	34	257		
										HONGK	159	1170		
										AUSTR	71	170		
										NEUSEE	15	53		
										3212 10 90				
										ANDERE PRAEGEFOLIEN				
										EINF	550*	1259*		
										EU	159	442		
										NIEDL	12	59		
										ITAL	19	72		
										G BRIT	114	253		
										USA	137	442		
										MALAYS	252	379		
										AUSF	772*	3717*		
										EV	375	1510		
										EU	95	533		
										FRANKR	27	107		
										NIEDL	5	51		
										DAENM	15	79		
										OESTER	17	171		
										SCHWZ	51	254		
										POLEN	45	205		
										TSCHE	29	150		
										UNGARN	27	92		
										RUSSLD	4	54		
										USA	129	471		
										BRASIL	19	55		
										INDIEN	33	93		
										THAIL	29	79		
										MALAYS	17	59		
										JAPAN	52	257		
										TAIWAN	23	59		
										HONGK	59	377		
										AUSTR	54	372		



Spezialhandel nach Waren

Wichtigste Ursprungs- und Bestimmungs-Länder	JANUAR 1999		dt = 100kg	1000 DM	Wichtigste Ursprungs- und Bestimmungs-Länder	JANUAR 1999		dt = 100kg	1000 DM	Wichtigste Ursprungs- und Bestimmungs-Länder	JANUAR 1999		dt = 100kg	1000 DM
	dt = 100kg	1000 DM				dt = 100kg	1000 DM				dt = 100kg	1000 DM		
3212 90 10 PERLENESSENZ			KG	KG	EU	103	297			PHILIP	30	63		
EINF	1148*	44*			FRANKR	19	54			SKOREA	118	159		
AUS LG	1063	39			NIEDL	20	71			JAPAN	1981	2281		
EU	86	5			ITAL	15	56			TAIWAN	2357	1398		
AUSF	543*	25*			SCHWZ	302	212			HONGK	121	111		
EU	423	21			POLEN	33	92			AUSTRAL	381	368		
3212 90 31 PIGMENT HERST ANSTRICHFARBE ALUPULVER			DT	DT	PARAGU	4	50			3214 10 90 SPACHELMASSEN F ANSTREICHERARBEITEN				
EINF	1886*	3174*			3213 10 00 FARBENZUSAMMENSTELLG F KUNSTMALER USW					EINF	8590*	2516*		
EU	1717	3105			EINF	355*	316*			EU	6950	1187		
FRANKR	308	1322			PV	2	2			NIEDL	556	377		
ITAL	1025	1002			AUS LG	7	63			ITAL	258	115		
G BRIT	321	738			EU	99	98			DAENM	825	50		
AUSF	6345*	8896*			CHINA	153	138			SPAN	78	60		
EU	2356	3105			AUSF	387*	602*			SCHWED	3656	193		
FRANKR	620	750			PV	37	68			BELGI	1462	343		
NIEDL	332	434			EU	106	173			SCHWZ	1537	1194		
ITAL	162	484			OESTER	50	72			JAPAN	100	133		
G BRIT	611	657			SCHWZ	78	107			AUSF	12499*	3208*		
SPAN	120	270			USA	38	98			EU	8752	1238		
SCHWED	72	98			3213 90 00 AND FARBE F KUNSTMALER UNTERRICHT USW					FRANKR	1156	285		
OESTER	87	132			EINF	1030*	1275*			NIEDL	1650	315		
BELGI	219	163			AUS LG	4	5			OESTER	1143	290		
SCHWZ	85	163			EU	571	613			BELGI	829	142		
TUERK	490	410			NIEDL	204	270			SCHWZ	907	377		
POLEN	142	163			G BRIT	334	299			POLEN	538	134		
S AFR	27	55			SCHWZ	86	207			TSCHE	212	93		
USA	506	1361			USA	335	403			W RUSS	1034	95		
KANADA	145	472			AUSF	974*	2103*			RUSSLD	1148	220		
MEXIKO	94	354			PV	1	2			SLOWEN	186	55		
VENEZU	144	84			EU	631	1577			USA	85	488		
BRASIL	607	336			FRANKR	92	230			HONGK	35	59		
ARGENT	136	81			NIEDL	62	145			3214 90 00 NICHTFEUERFEST SPACHEL- VERPUTZMASSE				
SAUDIA	126	54			ITAL	49	110			EINF	19355*	3110*		
KUWAIT	282	197			G BRIT	69	268			EV	8	7		
INDIEN	17	51			FINNL	38	83			AUS LG	6	4		
THAIL	214	178			OESTER	228	532			EU	17182	2319		
INDONE	50	66			BELGI	47	92			FRANKR	1108	308		
MALAYS	46	72			SCHWZ	226	278			NIEDL	9884	1231		
SINGAP	30	51			3214 10 10 GLASERKITT HARZZEMENT U ANDERE KITTE					ITAL	985	113		
SKOREA	85	330			EINF	21037*	13807*			SPAN	117	75		
JAPAN	14	61			EU	13507	7341			OESTER	1347	121		
TAIWAN	130	238			FRANKR	356	346			BELGI	3251	377		
HONGK	273	558			NIEDL	2346	725			SCHWZ	1515	568		
AUSTRAL	96	79			ITAL	1285	597			USA	55	106		
3212 90 39 AND PIGMENTE Z HERSTELLG ANSTRICHFARB					G BRIT	500	598			AUSF	381188*	28358*		
EINF	1639*	1824*			IRLAND	611	230			EV	4	10		
AUS LG		1			DAENM	67	76			PV	61	23		
EU	1281	1180			SPAN	285	173			EU	291717	17203		
FRANKR	276	267			SCHWED	1548	561			FRANKR	49547	2800		
ITAL	570	249			OESTER	123	51			NIEDL	104323	4110		
FINNL	344	583			BELGI	6386	4004			ITAL	7440	773		
SCHWZ	309	293			SCHWZ	6594	6091			G BRIT	7186	1871		
USA	49	50			USA	285	282			DAENM	16368	1051		
AUSF	2968*	4478*			ISRAEL	613	61			GRIECH	1604	203		
EU	2252	3297			AUSF	52267*	35179*			PORTUG	300	163		
FRANKR	622	939			EV	3217	1892			SPAN	3050	384		
NIEDL	154	233			EU	33370	20414			SCHWED	5145	579		
ITAL	134	224			FRANKR	6091	3760			FINNL	5290	394		
G BRIT	335	522			NIEDL	3428	1810			OESTER	2830	1814		
DAENM	37	101			ITAL	4038	2770			BELGI	58394	2773		
GRIECH	31	65			G BRIT	6459	3593			LUXEMB	7124	261		
PORTUG	46	116			IRLAND	773	584			NORWEG	315	137		
SPAN	318	524			DAENM	1727	800			SCHWZ	44157	3453		
SCHWED	88	130			GRIECH	140	169			TUERK	1672	408		
OESTER	97	148			PORTUG	731	307			ESTLD	599	97		
BELGI	382	263			SPAN	3894	1890			LETTLD	1964	201		
SCHWZ	43	78			SCHWED	1015	921			LITAU	4177	425		
POLEN	20	51			FINNL	499	292			POLEN	16914	2750		
SLOWEN	42	67			OESTER	2270	2049			TSCHE	9984	1157		
S AFR	87	122			BELGI	2296	1447			UNGARN	1264	221		
USA	139	188			NORWEG	819	451			RUMAEN	243	78		
BRASIL	94	132			LIECHT	190	240			BULGAR	818	93		
SKOREA	59	127			SCHWZ	1470	1166			UKRAIN	235	73		
JAPAN	32	53			TUERK	1060	394			RUSSLD	1822	316		
3212 90 90 FAERBE-U AND FARBMITTEL F EINZELVERK					ESTLD	232	105			SLOWEN	332	105		
EINF	778*	1116*			LITAU	163	87			KROAT	137	77		
PV	521	700			POLEN	2463	907			AEGYPT	256	55		
EU	127	144			TSCHE	884	657			S AFR	159	86		
NIEDL	59	68			SLOWAK	71	61			USA	229	61		
SCHWZ	103	153			UNGARN	677	265			BRASIL	324	197		
TSCHE	498	678			RUSSLD	278	186			URUGU	118	85		
USA	11	93			SLOWEN	175	118			ARGENT	110	89		
AUSF	704*	1238*			NIGERI	1385	275			ISRAEL	308	121		
PV	191	315			S AFR	109	118			SAUDIA	127	54		
					USA	1340	2825			KUWAIT	367	85		
					MEXIKO	400	244			THAIL	186	53		
					ARGENT	271	151			SKOREA	183	55		
					LIBAN	109	79			JAPAN	223	53		
					ISRAEL	253	137			TAIWAN	370	52		
					A EMIR	113	58			3215 11 00 DRUCKFARBEN SCHWARZ				
					SINGAP	859	1421			EINF	6111*	4118*		
										EU	4111	1915		
										FRANKR	49	127		
										NIEDL	3827	952		
										ITAL	174	220		
										G BRIT	238	493		
										BELGI	84	100		
										SCHWZ	1708	1186		

### Spezialhandel nach Waren

Wichtigste Ursprungs- und Bestimmungs-Länder	JANUAR 1999				Wichtigste Ursprungs- und Bestimmungs-Länder	JANUAR 1999				Wichtigste Ursprungs- und Bestimmungs-Länder	JANUAR 1999					
	dt = 100kg	1000 DM	dt = 100kg	1000 DM		dt = 100kg	1000 DM	dt = 100kg	1000 DM		dt = 100kg	1000 DM	dt = 100kg	1000 DM		
USA	32	153			3215 90 10 TINTE TUSCHE 2 SCHREIBEN OD ZEICHNEN	EINF	382*	983*			NIEDL	51	86			
CHINA	13	203				AUS LG		1				3301 12 90				
JAPAN	247	651				EU	105	314				SUESS- U BITTERORANGENOEL TERPENFREI				
AUSF	18840*	10303*				FRANKR	7	86				EINF	78*	136*		
EU	14297	7154				NIEDL	17	91				BRASIL	63	87		
FRANKR	3646	1384				SCHWED	42	87				AUSF		7*		
NIEDL	1968	661				SCHWZ	14	127				EU		6		
ITAL	1073	644				SLOWEN	133	77				3301 13 10				
G BRIT	1882	1174				USA	56	158				CITRONENOEL TERPENHALTIG				
IRLAND	277	212				JAPAN	66	264				EINF	183*	488*		
DAENM	324	243				AUSF	729*	2080*			EU	178	462			
GRIECH	390	194				EU	487	1274			ITAL	160	410			
PORTUG	147	58				FRANKR	101	307			GRIECH	18	52			
SPAN	1692	799				NIEDL	189	387			AUSF	48*	261*			
SCHWED	730	434				ITAL	62	147			EU	35	205			
FINNL	481	122				G BRIT	22	147			SPAN	3	94			
OESTER	636	636				OESTER	34	128			OESTER	13	61			
BELGI	1045	588				BELGI	25	87			3301 13 90					
NORWEG	94	70				SCHWZ	23	59			CITRONENOEL TERPENFREI					
SCHWZ	394	381				POLEN	45	109			EINF	16*	41*			
POLEN	673	319				PHILIP	25	67			EU	14	36			
TSCHE	235	120				TAIWAN	1	75			AUSF	3*	43*			
UNGARN	215	127				HONGK	30	80			EU	2	28			
RUSSLD	93	210				3215 90 80					3301 14 10					
SLOWEN	42	52				ANDERE TINTEN UND TUSCHEN					LIMETTEOEL TERPENHALTIG					
AEGYPT	67	52				EINF	2178*	19128*			EINF	23*	69*			
S AFR	90	95				AUS LG	526	5327			EU	23	69			
USA	471	444				EU	221	3201			G BRIT	22	67			
BRASIL	155	104				NIEDL	79	1354			AUSF	20*	147*			
ARGENT	70	78				ITAL	66	1339			EU	15	79			
ISRAEL	123	99				G BRIT	22	147			SCHWZ	4	69			
A EMIR	360	143				SCHWZ	305	1617			3301 14 90					
HONGK	267	95				USA	54	681			LIMETTEOEL TERPENHALTIG					
						MEXIKO	3	70			EINF	1*	9*			
					CHINA	74	488			AUSF		*				
					JAPAN	1504	12965			3301 19 10						
					AUSF	1462*	7668*			AND ETH OEL V CITRUSFRUCHT TERPENHALT						
					EU	700	4128			EINF	94*	220*				
					FRANKR	97	891			EU	24	113				
					NIEDL	84	879			ITAL	9	73				
					ITAL	163	531			CHINA	65	97				
					G BRIT	72	308			AUSF	192*	332*				
					DAENM	8	54			EU	120	225				
					SPAN	29	244			NIEDL	101	162				
					SCHWED	8	79			SCHWZ	58	76				
					OESTER	162	1176			3301 19 90						
					BELGI	62	509			AND ETH OEL V CITRUSFRUCHT TERPENFREI						
					SCHWZ	178	748			EINF	18*	406*				
					POLEN	84	216			EU	12	325				
					TSCHE	22	90			G BRIT	9	296				
					UNGARN	43	1197			ISRAEL	3	62				
					RUMAEN	4	101			AUSF	21*	131*				
					RUSSLD	62	116			EU	20	86				
					SLOWEN	14	168			OESTER	20	86				
					USA	16	150			3301 21 10						
					JORDAN	114	96			GERANIUMOEL TERPENHALTIG						
					SINGAP	42	190			EINF	17*	117*				
										EU	13	62				
										FRANKR	13	62				
										AUSF		3*				
										3301 21 90						
										GERANIUMOEL TERPENFREI						
										EINF		1*				
										AUSF		*				

Spezialhandel nach Waren

Wichtigste Ursprungs- und Bestimmungs-Laender	JANUAR 1999		dt = 100kg	1000 DM	Wichtigste Ursprungs- und Bestimmungs-Laender	JANUAR 1999		dt = 100kg	1000 DM	Wichtigste Ursprungs- und Bestimmungs-Laender	JANUAR 1999		dt = 100kg	1000 DM
	dt = 100kg	1000 DM				dt = 100kg	1000 DM				dt = 100kg	1000 DM		
3301 22 10					AUSF	*	*			3301 90 29				
JASMINOEL TERPENHALTIG					3301 29 11					EXTRAHIERT OLEORESINE V PYRETHRUM USW				
EINF	*	11*			GEWUERZNELKENOEL USW TERPENHALTIG					EINF	2*	48*		
EU		11			EINF	417*	384*			AUSF	10*	13*		
AUSF	*	*			EU	9	75			3301 90 31				
3301 22 90					FRANKR	9	75			OLEORESINE ZU MEDIZINISCHEN ZWECKEN				
JASMINOEL TERPENFREI					MADAG	353	226			EINF	*	2*		
EINF	3*	1*			AUSF	7*	22*			AUSF	*	*		
AUSF	*	*			EU	1	5			3301 90 39				
3301 23 10					3301 29 31					ANDERE OLEORESINE				
LAVENDEL- U LAVANDINOEL TERPENHALTIG					GEWUERZNELKENOEL USW TERPENFREI					EINF	23*	65*		
EINF	184*	798*			EINF	2*	5*			EU	21	50		
EU	180	758			EU		1			AUSF	13*	66*		
FRANKR	179	753			AUSF	*	3*			EU	12	58		
AUSF	7*	61*			EU		1			3301 90 90				
EU	4	55			3301 29 61					KONZENTRATE USW V ETHERISCHEN OELEN				
3301 23 90					ANDERE ETHERISCHE OELE TERPENHALTIG					EINF	2235*	727*		
LAVENDELOEL U LAVANDINOEL TERPENFREI					EINF	1950*	4237*			EU	59	88		
EINF	1*	4*			EU	603	2362			SCHWZ	123	259		
EU	1	4			FRANKR	346	1773			POLEN	1841	253		
AUSF	*	1*			NIEDL	1	104			INDIEN	12	72		
3301 24 10					G BRIT	137	220			AUSF	504*	463*		
PFEFFERMINZOEL TERPENHALTIG					SPAN	71	93			EU	30	93		
EINF	327*	907*			OESTER	34	118			SCHWZ	114	170		
AUS LG	31	22			SCHWZ	1	53			JAPAN	338	112		
EU	5	36			TUERK		91			3302 10 10				
USA	190	736			UNGARN	7	73			ZUBEREITUNG GETRAENKEIND ALK >0,5%VOL				
CHINA	101	113			TUNES	22	76			EINF	1354*	2706*		
AUSF	172*	460*			S APR	144	113			EU	1320	2643		
EU	98	135			USA	128	123			FRANKR	130	287		
G BRIT	65	82			SRI LAN	5	69			NIEDL	817	1529		
MAROKK	20	53			INDONE	63	372			ITAL	80	120		
INDIEN	27	169			CHINA	925	575			G BRIT	195	382		
3301 24 90					AUSTRAL	10	66			IRLAND	16	161		
PFEFFERMINZOEL TERPENFREI					AUSF	301*	1621*			SPAN	27	67		
EINF	34*	176*			EU	147	665			BELGI	14	83		
EU	8	76			FRANKR	40	152			AUSF	784*	1740*		
G BRIT	8	76			NIEDL	38	164			EU	417	1072		
SCHWZ	25	98			OESTER	34	167			FRANKR	45	87		
AUSF	3*	8*			SCHWZ	43	206			NIEDL	61	153		
EU	2	3			USA	5	82			ITAL	84	179		
3301 25 10					MEXIKO	3	91			G BRIT	35	80		
ANDERE MINZENOELE TERPENHALTIG					ARGENT	7	70			FINNL	17	81		
EINF	259*	544*			INDIEN	29	198			OESTER	109	267		
EU	2	3			3301 29 91					BELGI	47	112		
USA	65	287			ANDERE ETHERISCHE OELE TERPENFREI					RUSSLD	174	222		
INDIEN	93	106			EINF	19*	198*			S APR	29	68		
CHINA	87	125			EU	12	106			VENEZU	30	74		
AUSF	22*	89*			FRANKR	5	60			3302 10 21				
EU	3	8			AUSF	18*	214*			ZUBEREITUNG GETRAENK O MILCHFETT USW				
3301 25 90					EU	1	34			EINF	119*	149*		
ANDERE MINZENOELE TERPENFREI					USA	5	109			EU	96	117		
EINF	*	*			3301 30 00					FRANKR	20	69		
AUSF	*	2*			RESINDIDE					AUSF	46*	69*		
3301 26 10					EINF	76*	349*			3302 10 29				
VETIVEROEL TERPENHALTIG					EU	42	163			ZUBEREITUNG GETRAENK M MILCHFETT USW				
EINF	*	1*			FRANKR	37	141			EINF	29*	16*		
EU		1			INDIEN	34	184			EU	29	16		
AUSF	2*	16*			AUSF	16*	118*			AUSF	17*	39*		
3301 26 90					EU	5	23			EU	14	20		
VETIVEROEL TERPENFREI					3301 90 10					3302 10 40				
EINF	*	*			TERPENHALT NEBENERZEUGN AUS ETHER OEL					AND ZUBEREITUNG F GETRAENKEINDUSTRIE				
3301 28 90					EINF	90*	45*			EINF	1385*	1854*		
VETIVEROEL TERPENHALTIG					EU	66	36			EU	515	506		
EINF	*	*			AUSF	88*	53*			FRANKR	103	292		
EU		1			EU	16	10			NIEDL	318	147		
AUSF	2*	16*			3301 90 21					BELGI	94	65		
3301 28 90					EXTR OLEORESINE V SUESSHOLZWURZEL USW					SCHWZ	31	95		
VETIVEROEL TERPENHALTIG					EINF	*	*			USA	415	1156		
EINF	*	*			AUSF	*	*			BRASIL	397	59		
EU		1			3301 90 21					AUSF	836*	1265*		
AUSF	2*	16*			EXTR OLEORESINE V SUESSHOLZWURZEL USW					EV	11	14		
3301 28 90					EINF	*	*							
VETIVEROEL TERPENHALTIG					AUSF	*	*							
EINF	*	*												
EU		1												
AUSF	2*	16*												
3301 28 90														
VETIVEROEL TERPENHALTIG														
EINF	*	*												
EU		1												
AUSF	2*	16*												



Spezialhandel nach Waren

Wichtigste Ursprungs- und Bestimmungs-Leaender					Wichtigste Ursprungs- und Bestimmungs-Leaender					Wichtigste Ursprungs- und Bestimmungs-Leaender				
	JANUAR 1999		1999			JANUAR 1999		1999			JANUAR 1999		1999	
	dt = 100kg	1000 DM	dt = 100kg	1000 DM		dt = 100kg	1000 DM	dt = 100kg	1000 DM		dt = 100kg	1000 DM	dt = 100kg	1000 DM
SCHWZ	80	342			SCHWZ	16	148			ITAL	2519	1029		
USA	93	518			POLEN	89	265			G BRIT	3741	1035		
KANADA	6	55			TSCHE	9	51			DAENM	519	238		
MEXIKO	13	71			ISRAEL	15	121			GRIECH	449	151		
JAPAN	15	219			JAPAN	11	110			PORTUG	1097	345		
TAIWAN	161	230			SCHIFF	1	58			SPAN	1295	527		
AUSF	1196*	13169*			3304 99 00					SCHWED	1575	549		
EU	402	3397			AND ZUBEREITETE SCHOENHEITSMITTEL USW					FINNL	515	310		
FRANKR	22	299			EINF	20112*	57920*			OESTER	3187	1310		
NIEDL	17	98			LV	3	25			BELGI	1989	644		
ITAL	13	205			AUS LG	28	994			NORWEG	389	247		
G BRIT	33	299			EU	14669	34874			SCHWZ	885	452		
GRIECH	155	1190			FRANKR	6602	23073			TUERK	413	250		
PORTUG	55	307			NIEDL	700	1301			LITAU	147	57		
SPAN	36	394			ITAL	1640	1293			POLEN	980	351		
OESTER	37	451			G BRIT	1700	3855			TSCHE	950	302		
BELGI	11	90			IRLAND	944	1685			UNGARN	421	123		
NORWEG	6	81			SPAN	892	934			UKRAIN	201	79		
SCHWZ	71	441			SCHWED	1289	2307			RUSSLD	477	209		
TUERK	21	200			BELGI	878	564			KROAT	201	52		
POLEN	70	447			NORWEG	54	87			VENEZU	178	57		
TSCHE	9	105			SCHWZ	1746	7348			ISRAEL	151	52		
UNGARN	10	102			POLEN	455	285			SAUDIA	1354	595		
RUSSLD	37	105			USA	1772	7291			KUWAIT	372	273		
USA	295	4832			KANADA	7	52			KATAR	195	140		
KANADA	21	340			URUGU	122	170			A EMIR	241	179		
KOLUMB	22	188			JAPAN	1154	7629			OMAN	112	83		
BRASIL	7	102			TAIWAN	31	90			JAPAN	64	55		
CHILE	7	125			AUSF	43754*	79123*			3305 20 00				
ARGENT	12	166			EU	27320	51755			DAUERWELLMITTEL U ENTKRAUSUNGSMITTEL				
ISRAEL	18	225			FRANKR	2650	4665			EINF	310*	281*		
SAUDIA	7	105			NIEDL	1920	2431			EU	255	134		
A EMIR	19	83			ITAL	2056	4288			FRANKR	243	113		
AFGHAN	11	51			G BRIT	4659	3715			USA	49	137		
PAKIST	7	57			IRLAND	145	177			AUSF	2810*	2235*		
THAIL	3	54			DAENM	327	405			EU	1653	1264		
SKOREA	7	54			GRIECH	3127	18945			FRANKR	158	141		
JAPAN	35	617			PORTUG	527	2431			NIEDL	155	305		
TAIWAN	6	82			SPAN	2455	3252			ITAL	133	67		
HONGK	23	310			SCHWED	1272	1455			G BRIT	180	157		
AUSTR	23	295			FINNL	357	333			SCHWED	47	58		
SCHIFF	1	190			OESTER	5581	6772			OESTER	383	205		
3304 30 00					BELGI	2093	2819			BELGI	188	154		
ZUBEREITUNGEN ZUR HAND- OD FUSSPFLEGE					LUXEMB	44	51			SCHWZ	188	155		
EINF	2008*	4655*			NORWEG	155	655			POLEN	119	102		
AUS LG		5			LIECHT	25	82			LIBYEN	49	90		
EU	1489	3792			SCHWZ	1990	5527			ARGENT	131	65		
FRANKR	482	1539			TUERK	159	559			SAUDIA	148	115		
NIEDL	32	55			ESTLD	65	114			A EMIR	53	99		
G BRIT	128	285			LETTLD	64	156			TAIWAN	73	68		
SPAN	752	1193			LITAU	79	151			3305 30 00				
SCHWED	70	262			POLEN	3222	2415			HAARLACKE				
OESTER	18	91			TSCHE	1272	1335			EINF	5858*	2702*		
SCHWZ	181	420			SLOWAK	34	52			EU	5454	2345		
USA	252	495			UNGARN	1100	1274			FRANKR	4271	1528		
AUSF	3701*	5794*			RUMAEN	122	159			NIEDL	114	64		
EU	2097	3104			UKRAIN	85	151			G BRIT	1034	712		
FRANKR	171	305			RUSSLD	1383	902			SCHWZ	298	193		
NIEDL	224	449			SLOWEN	142	225			USA	102	150		
ITAL	481	656			KROAT	57	153			AUSF	9541*	6215*		
G BRIT	544	636			NIGERI	41	52			EU	7050	4335		
GRIECH	22	52			DSBUTI	137	153			FRANKR	1200	532		
SPAN	109	158			S APR	25	125			NIEDL	810	552		
SCHWED	54	70			USA	544	1958			ITAL	872	528		
OESTER	305	538			KANADA	91	425			G BRIT	447	257		
BELGI	110	132			VENEZU	1723	1914			DAENM	66	72		
SCHWZ	258	557			BRASIL	31	95			GRIECH	275	155		
POLEN	251	359			BOLIV	21	51			PORTUG	210	89		
TSCHE	52	105			ZYPERN	13	73			SPAN	548	314		
UNGARN	355	407			IRAN	94	158			SCHWED	252	175		
RUSSLD	131	155			ISRAEL	110	308			FINNL	138	117		
USA	54	151			SAUDIA	1230	1452			OESTER	787	395		
KANADA	38	88			KUWAIT	151	195			BELGI	1344	1101		
VENEZU	235	271			A EMIR	423	615			SCHWZ	157	114		
ARGENT	11	98			OMAN	54	61			TUERK	74	52		
HONGK	6	58			MALAYS	115	130			LETTLD	51	50		
3304 91 00					SINGAP	25	157			POLEN	553	272		
PUDER LOSE ODER FEST					JAPAN	95	1054			TSCHE	173	118		
EINF	1036*	4599*			TAIWAN	192	437			UNGARN	124	50		
PV	257	738			HONGK	115	563			RUSSLD	405	175		
AUS LG		49			AUSTR	599	456			USA	87	127		
EU	515	3204			SCHIFF	153	2007			ISRAEL	73	65		
FRANKR	301	2457			3305 10 00					JAPAN	257	311		
ITAL	42	213			HAARWASCHMITTEL (SHAMPOO)					3305 50 10				
G BRIT	149	212			EINF	7894*	4488*			HAARWASSER				
SPAN	96	228			PV	195	521			EINF	82*	205*		
SCHWED	15	70			AUS LG	1	3			AUS LG	1	51		
SCHWZ	30	72			EU	5791	3271			EU	62	117		
POLEN	266	755			FRANKR	4783	2170			FRANKR	62	117		
USA	50	395			NIEDL	278	146			CHINA	1	51		
MEXIKO	36	59			G BRIT	770	425			AUSF	214*	311*		
JAPAN	5	50			DAENM	682	285			EU	133	154		
AUSF	889*	5035*			SPAN	54	114			JAPAN	18	51		
EU	731	4029			SCHWED	88	70			3305 90 90				
FRANKR	219	681			BELGI	135	57			AND ZUBEREITETE HAARBEHANDLUNGSMITTEL				
NIEDL	44	200			SCHWZ	190	353			EINF	7380*	5825*		
ITAL	31	177			TSCHE	195	521							
G BRIT	15	71			RUSSLD	563	127							
IRLAND	35	179			USA	118	180							
GRIECH	251	1775			AUSF	33149*	12934*							
PORTUG	48	205			PV	51	25							
SPAN	12	57			EU	24019	8403							
OESTER	37	451			FRANKR	4155	1401							
BELGI	25	170			NIEDL	2543	842							

### Spezialhandel nach Waren

Wichtigste Ursprungs- und Bestimmungs-Länder	JANUAR 1999				Wichtigste Ursprungs- und Bestimmungs-Länder	JANUAR 1999				Wichtigste Ursprungs- und Bestimmungs-Länder	JANUAR 1999			
	dt = 100kg		1000 DM			dt = 100kg		1000 DM			dt = 100kg		1000 DM	
AUS LG			1		3306 90 00					UKRAIN	53		73	
EU	5781	4706			AND ZUBEREIT ZAHN- MUNDPFLEGEMITT USW					RUSSLD	241		196	
FRANKR	1911	1485			EINF	6481*	4623*			LIBYEN	148		163	
NIEDL	182	210			EU	3386	3146			AEGYPT	129		111	
ITAL	601	680			G BRIT	851	158			USA	184		457	
G BRIT	2796	1893			IRLAND	2484	2858			VENEZU	479		725	
SCHWED	126	169			SPAN	2	52			BRASIL	576		283	
BELGI	172	252			SCHWED	36	74			CHILE	92		108	
SCHWZ	151	223			SCHWZ	2345	1018			ARGENT	128		195	
UNGARN	600	212			USA	745	431			ZYPERN	57		105	
USA	699	612			AUSF	1470*	2918*			IRAN	255		318	
AUSF	43395*	42598*			EU	951	1729			ISRAEL	78		72	
EU	25215	21539			NIEDL	80	94			SAUDIA	58		79	
FRANKR	4025	4687			ITAL	44	87			KUWAIT	54		91	
NIEDL	3879	2442			G BRIT	38	198			KATAR	14		52	
ITAL	1944	1560			DAENM	17	61			A EMIR	269		510	
G BRIT	2156	2273			PORTUG	24	74			OMAN	33		116	
DARBM	226	415			SPAN	123	223			PAKIST	46		51	
GRIECH	449	358			OESTER	468	653			PHILIP	77		93	
PORTUG	738	383			BELGI	65	185			AUSTRAL	197		129	
SPAN	1489	1541			LUXEMB	38	131			SCHIFF	40		551	
SCHWED	1103	804			SCHWZ	237	403							
FINNL	708	937			POLEN	39	277			3307 30 00				
OESTER	4640	2916			TSCHE	58	161			PARFUEN BADESALZ ZUB BAD- DUSCHZUSATZ				
BELGI	3744	3198			USA	53	57			EINF	8947*	6655*		
NORWEG	655	874			ARGENT	14	96			LY	1		5	
SCHWZ	1788	2095								AUS LG	5		32	
TUERK	1101	1518								EU	7248		5584	
LITAU	70	121			3307 10 00					FRANKR	1121		1662	
POLEN	3027	2380			ZUBEREITETE RASIERMITTEL					NIEDL	938		431	
TSCHE	1697	1309			EINF	4479*	6080*			ITAL	1317		583	
SLOWAK	278	169			AUS LG	4	76			G BRIT	511		734	
UNGARN	526	406			EU	3470	4421			SPAN	1949		1269	
RUSSLD	396	172			FRANKR	1793	1894			SCHWED	857		523	
SLOWEN	67	78			NIEDL	75	95			OESTER	93		56	
B HERZ	30	57			ITAL	20	79			GRIECH	626		276	
LIBYEN	130	226			G BRIT	1354	2059			PORTUG	477		699	
S AFR	136	198			SPAN	218	279			POLEN	285		112	
USA	256	399			SCHWZ	68	615			USA	50		106	
KANADA	85	63			USA	918	1017			CHINA	158		78	
TRINID	69	94			AUSF	10546*	9846*			AUSF	36698*	15771*		
ZYPERN	103	155			EU	4878	4748			EU	26567	11129		
ISRAEL	64	68			FRANKR	729	854			FRANKR	6495		2947	
SAUDIA	748	1538			NIEDL	649	871			NIEDL	3480		2123	
KUWAIT	109	299			ITAL	194	129			ITAL	2436		719	
KATAR	84	148			G BRIT	1087	884			G BRIT	2343		602	
A EMIR	971	1067			IRLAND	15	83			IRLAND	253		106	
OMAN	48	102			DAENM	128	377			DAENM	271		104	
THAIL	82	118			GRIECH	224	223			GRIECH	1322		446	
MALAYS	87	75			PORTUG	250	164			PORTUG	247		87	
SINGAP	19	52			SPAN	382	225			SPAN	942		343	
SKOREA	70	64			SCHWED	210	124			SCHWED	861		388	
JAPAN	4240	5911			FINNL	39	86			FINNL	120		81	
TAIWAN	198	171			OESTER	560	453			OESTER	4656		2183	
HONGK	113	112			BELGI	397	261			BELGI	3022		928	
AUSTRAL	274	305			SCHWZ	1663	1194			LUXEMB	120		72	
NEUSEE	166	195			TUERK	94	57			NORWEG	547		303	
					LITAU	61	63			SCHWZ	2211		1220	
3306 10 00					POLEN	603	406			POLEN	1198		373	
ZAHNPUTZMITTEL					TSCHE	447	365			TSCHE	1268		443	
EINF	14259*	9568*			UNGARN	295	159			SLOWAK	236		72	
AUS LG	1	1			RUSSLD	1024	591			UNGARN	1085		355	
EU	14047	8694			SLOWEN	35	50			RUSSLD	393		120	
ITAL	781	1201			KROAT	51	61			USA	50		58	
G BRIT	10911	5914			KANADA	11	64			KANADA	153		57	
IRLAND	730	1124			VENEZU	165	147			SAUDIA	149		56	
SPAN	574	363			ZYPERN	12	98			JAPAN	526		318	
SCHWZ	30	155			TAIWAN	133	80			TAIWAN	856		398	
USA	167	652			AUSTRAL	484	248			HONGK	110		79	
AUSF	11692*	9202*			SCHIFF	41	727			SCHIFF	64		195	
EV	680	365												
EU	6578	5072			3307 20 00					3307 41 00				
FRANKR	999	560			KOERPERDESODORIERUNGSMITTEL USW					AGARBATTI AND DUFT ZUBER RAUECHERMITT				
ITAL	1733	1027			EINF	5180*	6858*			EINF	25*		35*	
G BRIT	1288	1242			AUS LG	5	67			AUS LG	1		2	
SPAN	449	185			EU	4744	5044			EU			1	
OESTER	1557	1678			FRANKR	1912	2144			AUSF	4*		18*	
BELGI	384	234			ITAL	190	242			EU	3		13	
LUXEMB	36	60			G BRIT	1809	2588							
SCHWZ	307	288			SPAN	708	843			3307 49 00				
LITAU	85	77			OESTER	40	112			RAUNDESODORIERUNGSMITTEL USW				
POLEN	572	435			SCHWZ	119	499			EINF	8975*	5097*		
TSCHE	251	483			USA	189	210			AUS LG	5		14	
RUMAEN	154	148			AUSF	13869*	16007*			EU	5108		3416	
BULGAR	155	160			EU	7623	8557			FRANKR	3141		1148	
UKRAIN	938	563			FRANKR	1046	1662			NIEDL	890		624	
RUSSLD	1372	816			NIEDL	1089	1166			ITAL	48		96	
SLOWEN	240	241			ITAL	571	528			G BRIT	3727		1340	
KROAT	146	149			G BRIT	60	123			SPAN	140		114	
LIBYEN	55	47			DAENM	479	1372			SCHWZ	717		1367	
BRASIL	209	148			GRIECH	151	214			USA	45		96	
JAPAN	300	273			PORTUG	447	308			CHINA	77		129	
TAIWAN	187	111			SPAN	2022	1359			AUSF	4748*	2016*		
					SCHWED	97	201			EU	3927		1305	
3306 20 00					FINNL	73	187			FRANKR	1288		393	
ZAHNSEIDE					OESTER	1162	1064			G BRIT	262		97	
EINF	63*	150*			BELGI	416	365			SPAN	622		194	
EU	13	48			NORWEG	71	134			OESTER	511		241	
USA	49	93			SCHWZ	176	391			BELGI	943		244	
AUSF	4*	38*			TUERK	573	393			SCHWZ	227		269	
EU		1			POLEN	1159	878			TUERK	159		79	
					TSCHE	397	405							
					UNGARN	290	233							
					RUMAEN	99	73							







Spezialhandel nach Waren

Wichtigste Ursprungs- und Bestimmungs-Laender	JANUAR 1999		dt = 100kg	1000 DM	Wichtigste Ursprungs- und Bestimmungs-Laender	JANUAR 1999		dt = 100kg	1000 DM	Wichtigste Ursprungs- und Bestimmungs-Laender	JANUAR 1999		dt = 100kg	1000 DM
	dt = 100kg	1000 DM				dt = 100kg	1000 DM				dt = 100kg	1000 DM		
USA	268	130			AUSF	17048*	7327*			G BRIT	630	472		
MEXIKO	355	128			EU	9070	3674			GRIECH	46	53		
ARGENT	222	71			FRANKR	1677	736			SPAN	114	276		
SAUDIA	361	162			NIEDL	1507	588			SCHWED	311	272		
PAKIST	343	60			ITAL	1520	586			FINNL	68	88		
INDIEN	890	269			G BRIT	346	138			OESTER	501	296		
INDONE	188	62			DAENM	324	238			BELGI	152	161		
CHINA	736	218			SPAN	730	307			LIECHT	100	144		
SKOREA	1829	482			SCHWED	777	292			SCHWZ	161	229		
JAPAN	233	76			FINNL	149	61			TUERK	263	186		
TAIWAN	1182	342			OESTER	923	371			POLEN	266	163		
AUSTRAL	414	111			BELGI	626	250			TSCHE	66	94		
3403 19 10					LUXEMB	195	51			SLOWAK	262	212		
SCHMIERMITT ERDOELGEM>70GHT N CHARAKT					SCHWZ	1261	521			UNGARN	99	266		
EINF	813*	321*			TUERK	312	165			SLOWEN	95	71		
AUS LG	3	5			POLEN	1004	338			S AFR	13	62		
EU	581	188			TSCHE	1473	700			USA	88	192		
NIEDL	234	95			UNGARN	541	239			ARGENT	40	89		
SPAN	286	111			RUMAEN	142	84			INDIEN	19	60		
USA	170	112			BULGAR	143	90			SKOREA	71	79		
AUSF	4443*	1784*			SLOWEN	458	181			JAPAN	55	74		
EU	2353	835			NIGERI	100	62			TAIWAN	46	133		
FRANKR	807	308			USA	121	123			AUSTRAL	61	74		
ITAL	371	84			INDIEN	145	69							
G BRIT	227	74			THAIL	507	184			3403 99 90				
SPAN	342	135			SINGAP	53	85			AND ZUBEREITETE SCHMIERMITTEL USW				
OESTER	163	70			SKOREA	83	51			EINF	9184*	4076*		
SCHWZ	97	50			TAIWAN	501	225			AUS LG		4		
TSCHE	164	51			HONGK	257	73			EU	8420	3363		
RUSSLD	303	86			3403 91 00					FRANKR	362	149		
USA	247	245			ZUBER Z BEHAND V SPINNSTOFF LEADER USW					NIEDL	3324	837		
ARGENT	186	56			EINF	1702*	841*			ITAL	201	69		
TAIWAN	99	72			EU	887	257			G BRIT	175	179		
3403 19 91					ITAL	240	62			SPAN	2717	639		
SCHMIERM F MASCHINEN USW ERDOELHALTIG					G BRIT	101	110			OESTER	317	418		
EINF	17103*	5932*			TUERK	640	192			BELGI	1295	1056		
AUS LG		3			JAPAN	155	88			SCHWZ	369	229		
EU	16076	5496			AUSF	45807*	15979*			USA	255	356		
FRANKR	7571	2697			EU	18132	6062			JAPAN	49	100		
NIEDL	4504	1580			FRANKR	1453	473			AUSF	13786*	6047*		
SPAN	101	70			NIEDL	507	153			EU	4837	2702		
OESTER	225	165			ITAL	8727	2801			FRANKR	1158	691		
BELGI	3396	901			G BRIT	849	316			NIEDL	883	466		
SCHWZ	398	203			DAENM	1161	486			ITAL	442	272		
USA	576	205			GRIECH	124	55			G BRIT	312	269		
AUSF	16290*	9946*			PORTUG	422	239			GRIECH	38	62		
EU	4776	3347			SPAN	912	259			PORTUG	217	92		
FRANKR	804	436			FINNL	328	130			SPAN	349	177		
NIEDL	1344	626			OESTER	410	149			SCHWED	155	95		
ITAL	384	284			BELGI	3197	1289			OESTER	511	252		
G BRIT	171	280			NORWEG	124	58			BELGI	612	245		
DAENM	51	81			SCHWZ	143	68			SCHWZ	529	228		
GRIECH	65	77			MALTA	144	59			TUERK	330	127		
PORTUG	62	74			TUERK	955	348			POLEN	652	264		
SPAN	61	91			LETTLD	151	85			TSCHE	286	148		
SCHWED	567	450			LITAU	230	83			SLOWAK	157	106		
FINNL	237	295			POLEN	414	176			UNGARN	177	85		
OESTER	814	440			TSCHE	125	52			RUMAEN	216	51		
BELGI	209	185			SLOWAK	255	163			SLOWEN	157	55		
NORWEG	104	60			UNGARN	155	58			S AFR	236	82		
LIECHT	87	75			UKRAIN	175	84			USA	844	298		
SCHWZ	569	342			W RUSS	608	219			KANADA	194	53		
LITAU	112	94			SLOWEN	121	74			BRASIL	179	92		
POLEN	874	375			AEGYPT	419	151			A EMIR	297	51		
TSCHE	1343	497			ETHIO	260	63			INDIEN	316	117		
SLOWAK	546	219			S AFR	668	279			THAIL	844	228		
UNGARN	934	389			USA	1199	436			INDONE	306	90		
RUMAEN	253	147			KOLUMB	170	50			MALAYS	269	84		
BULGAR	58	56			BRAEIL	567	222			SINGAP	711	100		
UKRAIN	633	400			URUGU	636	165			CHINA	303	96		
W RUSS	232	112			ARGENT	1449	388			SKOREA	1012	303		
RUSSLD	1808	1119			ISRAEL	106	54			JAPAN	84	51		
KASACH	153	108			SAUDIA	204	91			TAIWAN	302	84		
SLOWEN	224	109			PAKIST	751	209			AUSTRAL	535	198		
KROAT	295	166			INDIEN	2831	936							
S AFR	105	68			THAIL	1527	370			3404 10 00				
USA	225	306			INDONE	920	297			CHEMISCH MODIFIZIERTES MONTANWACHS				
MEXIKO	40	51			MALAYS	178	54			EINF	26*	30*		
BRASIL	403	249			CHINA	494	208			EU	15	15		
ARGENT	107	62			SKOREA	3186	1173			AUSF	2730*	2131*		
AFGHAN	128	51			JAPAN	557	203			EV	10	12		
THAIL	124	107			TAIWAN	1793	722			EU	204	139		
SINGAP	32	73			AUSTRAL	872	194			FRANKR	171	113		
SKOREA	184	73			3403 99 10					SCHWZ	68	71		
JAPAN	90	75			AND ZUBER SCHMIERMITT F MASCHINEN USW					BULGAR	120	79		
TAIWAN	861	446			EINF	12852*	5682*			KENIA	100	72		
HONGK	440	267			AUS LG	78	264			USA	860	659		
3403 19 99					EU	5600	2602			KANADA	120	59		
AND ZUBEREIT SCHMIERMITTEL ERDOELHALT					FRANKR	1917	582			JAPAN	728	662		
EINF	8740*	3494*			NIEDL	2380	1000			TAIWAN	110	86		
AUS LG	6	2			G BRIT	674	345							
EU	6908	2491			OESTER	216	193			3404 20 00				
FRANKR	1365	386			BELGI	322	399			POLYETHYLENGLYKOLWACHS				
NIEDL	3800	984			SCHWZ	354	244			EINF	1815*	435*		
G BRIT	923	695			USA	877	877			EU	1428	327		
SCHWED	88	78			KANADA	72	123			ITAL	249	65		
BELGI	832	278			MALAYS	5812	1196			G BRIT	358	84		
SCHWZ	1446	818			JAPAN	39	378			BELGI	789	163		
USA	383	174			SCHIFF	48	240			USA	262	73		
					AUSF	7031*	6106*			AUSF	4905*	1272*		
					PV	1	5			EU	4069	981		
					EU	4379	3285			FRANKR	691	220		
					FRANKR	2060	1156							
					NIEDL	164	101							
					ITAL	285	350							

Spezialhandel nach Waren

Wichtigste Ursprungs- und Bestimmungs- Laender	JANUAR 1999				Wichtigste Ursprungs- und Bestimmungs- Laender	JANUAR 1999				Wichtigste Ursprungs- und Bestimmungs- Laender	JANUAR 1999			
	dt = 100kg	1000 DM	dt = 100kg	1000 DM		dt = 100kg	1000 DM	dt = 100kg	1000 DM		dt = 100kg	1000 DM	dt = 100kg	1000 DM
NIEDL	582	128			AUSTRAL	286	88			G BRIT	903	216		
ITAL	258	84			NEUSEE	102	51			DAENM	130	57		
G BRIT	329	92								GRIECH	90	129		
DAENM	1356	252								SPAN	111	82		
BELGI	616	126			3408 10 00					FINNL	100	50		
SCHWZ	184	84			SCHUHCREME AEHNL SCHUH-LEDERPFLEGMITT					OESTER	179	107		
USA	261	74			EINF	2162*	1467*			BELGI	292	84		
					EU	1904	1330			NORWEG	199	72		
3404 90 10					FRANKR	289	254			SCHWZ	530	156		
ZUBEREITETE WACHSE EINSCHL SIEGELLACK					SPAN	71	58			TUERK	931	119		
EINF	3066*	1462*			OESTER	622	648			POLEN	557	89		
EU	2308	794			BELGI	859	304			TSCHE	256	75		
FRANKR	108	58			CHINA	187	83			BULGAR	345	51		
NIEDL	1771	527			AUSF	2141*	2456*			ISRAEL	225	87		
DAENM	90	64			EU	871	1124			SINGAP	376	93		
G BRIT	228	98			FRANKR	126	193							
DAENM	228	98			NIEDL	194	264							
SCHWED	756	685			ITAL	64	126			3405 90 90				
AUSF	13148*	6243*			G BRIT	44	64			AND ZUBEREITUNGEN DER POSITION 3405				
EV	403	236			GRIECH	197	186			EINF	2040*	1182*		
EU	6921	2788			OESTER	126	131			AUS LG	9	20		
FRANKR	846	329			BELGI	30	50			EU	1140	444		
NIEDL	1323	662			SCHWZ	130	247			NIEDL	430	143		
ITAL	851	297			TUERK	51	87			G BRIT	674	222		
G BRIT	984	387			POLEN	473	299			SCHWZ	361	256		
DAENM	1003	281			RUSSLD	336	340			USA	208	147		
GRIECH	604	234			NIGERI	36	54			JAPAN	311	330		
SPAN	378	169								AUSF	3884*	1718*		
SCHWED	134	77			3405 20 00					PY	31	12		
FINNL	187	95			MOEBEL- U BOHNERWACHS AEHNL ZUBEREITG					EU	2360	1006		
OESTER	413	280			EINF	5931*	1260*			FRANKR	263	104		
BELGI	86	50			EU	5860	1208			NIEDL	618	144		
SCHWZ	696	501			NIEDL	5515	1080			ITAL	99	87		
TUERK	100	91			SCHWED	168	87			G BRIT	228	93		
POLEN	545	275			AUSF	6370*	1610*			DAENM	309	98		
TSCHE	191	100			EU	4875	1111			SPAN	127	86		
SLOWEN	162	87			FRANKR	816	160			OESTER	550	237		
KROAT	249	109			NIEDL	787	168			SCHWZ	201	110		
USA	918	598			GRIECH	260	73			TUERK	71	66		
MEXIKO	93	61			PORTUG	328	71			TSCHE	112	72		
GUATEM	250	126			OESTER	978	204			USA	195	83		
COSTA	142	123			BELGI	1064	236			JAPAN	219	88		
ISRAEL	224	151			LUXEMB	218	86							
THAIL	176	56			SCHWZ	548	220			3406 00 11				
MALAYS	195	59			ISRAEL	416	87			KERZEN GLATT NICHT PARFUEMIERT				
SKOREA	116	53								EINF	37409*	10260*		
JAPAN	223	124								AUS LG	37	12		
TAIWAN	635	314								EU	26048	6661		
					3405 30 00					NIEDL	6491	1965		
3404 90 90					POLIERMITT F KAROSSERIE AUTOPFLEGMITT					ITAL	214	50		
ANDERE KUENSTLICHE WACHSE					EINF	1208*	682*			DAENM	504	232		
EINF	18668*	6844*			EU	1072	584			PORTUG	18495	4244		
AUS LG	50	22			FRANKR	357	285			BELGI	229	106		
EU	14630	4765			G BRIT	211	112			NORWEG	504	415		
FRANKR	742	319			BELGI	443	141			POLEN	2783	762		
NIEDL	3277	954			SCHWZ	86	50			SLOWAK	646	151		
ITAL	881	210			AUSF	1850*	1148*			UNGARN	1961	483		
G BRIT	3197	969			EU	1005	544			SLOWEN	699	161		
DAENM	5387	1871			FRANKR	205	84			ISRAEL	723	197		
OESTER	188	53			NIEDL	113	69			INDONE	188	62		
BELGI	898	365			DAENM	60	50			CHINA	3704	1303		
SCHWZ	223	124			OESTER	116	95			AUSF	34118*	11233*		
USA	3390	1809			BELGI	147	60			EU	26490	8310		
JAPAN	73	53			SCHWZ	77	95			FRANKR	475	255		
AUSF	40466*	14270*			POLEN	170	88			NIEDL	11199	3151		
EU	19902	6773			TSCHE	169	55			ITAL	184	113		
FRANKR	4205	1275			S APR	112	65			G BRIT	2143	858		
NIEDL	3994	1429								DAENM	6578	1769		
ITAL	2578	857			3405 40 00					GRIECH	221	83		
G BRIT	2479	764			SCHUEERPASTEN -PULVER AEHNL ZUBEREITG					SCHWED	978	346		
DAENM	843	281			EINF	4581*	601*			FINNL	97	52		
GRIECH	434	139			EU	4389	504			OESTER	2384	978		
PORTUG	191	97			NIEDL	3264	294			BELGI	2047	620		
SPAN	1802	722			SPAN	440	85			NORWEG	1386	478		
SCHWED	455	164			SCHWED	537	121			SCHWZ	2264	1043		
FINNL	213	106			SCHWZ	184	91			POLEN	309	70		
OESTER	1266	463			AUSF	2131*	637*			TSCHE	729	195		
BELGI	1307	457			EU	1164	294			USA	2405	933		
NORWEG	316	179			G BRIT	249	52							
SCHWZ	1356	606			BELGI	56	129			3406 00 19				
TUERK	722	275			SCHWZ	169	90			ANDERE KERZEN ALLER ART				
POLEN	227	124			USA	466	149			EINF	14160*	5586*		
TSCHE	222	108								AUS LG	250	113		
UNGARN	82	56			3405 90 10					EU	5905	2616		
RUMAEN	136	109			METALLPOLIERMITTEL					FRANKR	51	94		
W RUSS	852	301			EINF	588*	782*			NIEDL	405	201		
RUSSLD	169	125			EU	329	339			ITAL	5180	2164		
KROAT	111	50			DAENM	2	130			PORTUG	142	62		
S APR	537	162			SCHWZ	128	202			SCHWZ	357	86		
USA	2500	781			USA	97	195			POLEN	2040	800		
KANADA	321	85								TSCHE	499	140		
MEXIKO	467	148			AUSF	8455*	2884*			UNGARN	216	77		
KOLUMB	289	78			EU	4104	1815			ISRAEL	183	65		
BRASIL	294	175			FRANKR	840	456			CHINA	4859	1728		
ARGENT	350	91			NIEDL	344	200			AUSF	13653*	5336*		
SYRIEN	193	51			ITAL	713	347			EU	12102	4331		
ISRAEL	611	260								FRANKR	457	249		
SAUDIA	146	58								NIEDL	8097	2413		
INDIEN	465	174								ITAL	329	218		
THAIL	292	111								G BRIT	732	199		
INDONE	407	160								GRIECH	749	336		
MALAYS	367	126												
SINGAP	317	88												
PHILIP	329	104												
CHINA	1260	371												
SKOREA	631	260												
JAPAN	1787	618												
TAIWAN	1871	732												
HONGK	1193	501												

Spezialhandel nach Waren

Wichtigste Ursprungs- und Bestimmungs-Länder	JANUAR 1999		dt = 100kg	1000 DM	Wichtigste Ursprungs- und Bestimmungs-Länder	JANUAR 1999		dt = 100kg	1000 DM	Wichtigste Ursprungs- und Bestimmungs-Länder	JANUAR 1999		dt = 100kg	1000 DM
	dt = 100kg	1000 DM				dt = 100kg	1000 DM				dt = 100kg	1000 DM		
SCHWED	229	86			SPAN	686	443			EU	964	1178		
OESTER	913	582			JAPAN	160	103			NIEDL	439	577		
BELGI	440	138								ITAL	461	509		
SCHWZ	1037	679								G BRIT	42	64		
USA	149	119								AUSF	345*	409*		
3406 00 90										EU	236	304		
ANDERE ERZEUGNISSE DER POSITION 3406										NIEDL	122	139		
EINF	61063*	11220*			3501 10 90					DAENM	80	121		
AUS LG	192	87			ANDERES CASEIN					JAPAN	99	92		
EU	58429	10261			EINF	14847*	9774*			3502 19 10				
NIEDL	55884	9362			EV	6413	3657			ANDERES EIERALBUMIN UNGENIESSBAR USW				
DAENM	742	311			AUS LG	4777	2841			EINF	*	*		
PORTUG	1561	506			EU	4409	3396			AUSF	*	*		
NORWEG	180	66			FRANKR	134	100			3502 19 90				
CHINA	2363	811			NIEDL	1722	1416			ANDERES EIERALBUMIN				
AUSF	10189*	4587*			ITAL	220	163			EINF	915*	168*		
EU	8638	3858			IRLAND	2090	1563			EU	915	153		
FRANKR	91	73			DAENM	243	154			BELGI	540	105		
NIEDL	3289	999			SCHWZ	300	186			AUSF	3902*	494*		
G BRIT	846	299			LETTLD	665	416			EU	3600	437		
DAENM	2534	1689			LITAU	1841	1034			NIEDL	1631	201		
GRIECH	267	84			TSCHIE	680	481			DAENM	768	88		
SCHWED	1131	341			UNGARN	217	161			OESTER	500	62		
FINNL	254	81			UKRAIN	1803	1018			3502 20 10				
OESTER	211	181			W RUSS	671	384			MOLKENPROTEINE UNGENIESSBAR USW				
NORWEG	272	148			RUSSLD	2119	1124			EINF	*	*		
SCHWZ	493	282			INDIEN	1520	948			AUSF	*	*		
USA	388	221			NEUSEE	920	613			3502 20 91				
3407 00 00					AUSF	8129*	6095*			MOLKENPROTEINE GETROCK BLAETTER USW				
MODELLIERMASSEN USW					EV	1250	870			EINF	*	*		
EINF	1617*	1518*			EU	6249	4726			AUSF	*	*		
EU	1148	812			FRANKR	1561	1219			3502 20 99				
NIEDL	64	131			NIEDL	2409	1837			ANDERE MOLKENPROTEINE				
ITAL	439	214			ITAL	278	222			EINF	*	*		
IRLAND	183	60			G BRIT	76	70			AUSF	*	*		
OESTER	74	229			SPAN	503	401			3502 90 20				
BELGI	353	153			OESTER	1239	828			ANDERE ALBUMINE UNGENIESSBAR USW				
SCHWZ	58	225			BELGI	162	126			EINF	4*	57*		
USA	290	373			USA	1370	951			USA	4	97		
AUSF	2930*	11426*			JAPAN	342	270			AUSF	2*	9*		
EU	1832	7581			3501 90 10					EU	2	9		
FRANKR	466	1007			CASEINLEIME					3502 90 70				
NIEDL	418	2324			EINF	191*	44*			ANDERE ALBUMINE				
ITAL	266	1431			EU	191	44			EINF	119*	247*		
G BRIT	288	1236			AUSF	2931*	788*			EU	115	86		
DAENM	33	243			EU	283	103			BELGI	115	86		
SPAN	43	285			G BRIT	171	71			USA	1	90		
SCHWED	31	177			POLEN	997	203			KANADA	3	71		
FINNL	35	75			UKRAIN	131	57			AUSF	9*	90*		
OESTER	195	627			RUSSLD	529	140			EU	9	37		
BELGI	40	111			ALGER	174	50			3502 90 90				
NORWEG	16	78			3501 90 90					ALBUMINATE UND ANDERE ALBUMINDERIVATE				
SCHWZ	102	494			CASEINATE UND ANDERE CASEINDERIVATE					EINF	2*	1*		
POLEN	27	118			EINF	8964*	7291*			AUSF	6*	124*		
SLOWEN	37	88			EV	150	93			EU	5	40		
S AFR	16	110			AUS LG	2019	1482			USA	5	65		
USA	233	1845			EU	6795	5743							
KANADA	15	64			FRANKR	308	750							
BRASIL	81	254			NIEDL	478	4016							
ISRAEL	279	95			DAENM	1116	987							
JAPAN	108	243			SCHWZ	150	93							
N ERM	24	95			NEUSEE	2019	1482							
KAPITEL 35					AUSF	11408*	9099*							
EIWEISSSTOFFE; MODIFIZIERTE STAERKE;					EV	3776	2848							
KLEBSTOFFE; ENZYME					EU	6675	5463							
3501 10 10					FRANKR	1406	1138							
CASEIN 2 HERST V KUENSTL SPINNSTOFFEN					NIEDL	913	709							
EINF	*	*			ITAL	2201	1852							
AUSF	*	*			G BRIT	720	551							
3501 10 50					GRIECH	331	227							
CASEIN INDUSTR ZWECKE NICHT LEBMITTEL					SPAN	414	408							
EINF	4478*	2813*			SCHWED	220	183							
AUS LG	1684	1167			OESTER	183	151							
EU	1081	701			BELGI	263	206							
FRANKR	478	342			SCHWZ	110	93							
NIEDL	103	87			ESTLD	230	174							
IRLAND	900	292			SLOWEN	75	63							
SCHWZ	110	71			KROAT	100	83							
UKRAIN	403	226			B HERZ	66	56							
RUSSLD	187	78			USA	2821	1876							
USA	153	172			KANADA	440	328							
CHINA	860	398			ARGENT	138	103							
NEUSEE	1684	1167			ZYPERN	80	73							
AUSF	1489*	985*			SKOREA	450	361							
EU	1338	881			JAPAN	170	140							
NIEDL	146	117			HONGK	111	85							
G BRIT	481	285			3502 11 10									
					EIERALBUMIN UNGENIESSB USW GETROCKNET									
					EINF	*	*							
					AUSF	*	*							
					3502 11 90									
					ANDERES EIERALBUMIN GETROCKNET									
					EINF	984*	1181*							

Spezialhandel nach Waren

Wichtigste Ursprungs- und Bestimmungs-Länder	JANUAR 1999				Wichtigste Ursprungs- und Bestimmungs-Länder	JANUAR 1999				Wichtigste Ursprungs- und Bestimmungs-Länder	JANUAR 1999			
	dt = 100kg	1000 DM	dt = 100kg	1000 DM		dt = 100kg	1000 DM	dt = 100kg	1000 DM		dt = 100kg	1000 DM	dt = 100kg	1000 DM
	<b>3503 00 10</b> <b>GELATINE UND IHRE DERIVATE</b> <b>EINF 11152* 9103*</b> <b>AUS LG 200 102</b> <b>EU 5930 5440</b> <b>FRANKR 771 573</b> <b>NIEDL 831 798</b> <b>ITAL 1428 1212</b> <b>G BRIT 155 179</b> <b>SCHWED 601 476</b> <b>OESTER 100 74</b> <b>BELGI 2011 2099</b> <b>SCHWZ 928 812</b> <b>S AFR 250 151</b> <b>USA 711 511</b> <b>KOLUMB 609 311</b> <b>BRASIL 1052 734</b> <b>ARGENT 100 77</b> <b>PAKIST 500 433</b> <b>SKOREA 890 489</b> <b>TAIWAN 177 80</b> <b>AUSF 9831* 11477*</b> <b>PV 5 11</b> <b>EU 4004 4863</b> <b>FRANKR 706 786</b> <b>NIEDL 443 425</b> <b>ITAL 55 127</b> <b>G BRIT 158 207</b> <b>DAENM 552 93</b> <b>SPAN 48 141</b> <b>SCHWED 157 225</b> <b>OESTER 148 230</b> <b>BELGI 1721 2613</b> <b>NORWEG 147 184</b> <b>SCHWZ 915 1147</b> <b>TUERK 482 397</b> <b>LITAU 66 60</b> <b>POLEN 592 559</b> <b>TSCHE 423 410</b> <b>UNGARN 55 57</b> <b>SLOWEN 48 62</b> <b>KROAT 69 68</b> <b>BR JUG 53 50</b> <b>USA 825 1161</b> <b>KANADA 200 200</b> <b>VENEZU 246 284</b> <b>BRASIL 139 196</b> <b>THAIL 116 103</b> <b>PHILIP 128 121</b> <b>CHINA 100 67</b> <b>SKOREA 230 302</b> <b>JAPAN 387 528</b> <b>TAIWAN 256 279</b> <b>AUSTRAL 100 108</b> <b>3503 00 80</b> <b>HAUSENBLASE AND LEIME TIER URSPRUNGS</b> <b>EINF 1062* 287*</b> <b>EU 377 154</b> <b>NIEDL 158 59</b> <b>G BRIT 51 64</b> <b>CHINA 380 66</b> <b>AUSF 2026* 817*</b> <b>EU 909 411</b> <b>FRANKR 190 102</b> <b>ITAL 395 160</b> <b>SCHWED 223 100</b> <b>POLEN 198 56</b> <b>BRASIL 150 79</b> <b>INDONE 380 153</b> <b>3504 00 00</b> <b>PEPTONE USW AND EIWELSSSTOFFE USW</b> <b>EINF 10223* 14301*</b> <b>AUS LG 2128 1887</b> <b>EU 4755 2237</b> <b>FRANKR 96 191</b> <b>NIEDL 1706 587</b> <b>ITAL 443 86</b> <b>G BRIT 65 274</b> <b>IRLAND 4 86</b> <b>DAENM 50 94</b> <b>SPAN 114 73</b> <b>BELGI 2277 845</b> <b>SCHWZ 110 891</b> <b>POLEN 190 112</b> <b>USA 203 7085</b> <b>BRASIL 261 60</b> <b>JAPAN 172 507</b> <b>NEUSEE 4152 3348</b> <b>AUSF 3670* 5188*</b> <b>LV 96 63</b> <b>EU 2549 2835</b> <b>FRANKR 747 515</b> <b>NIEDL 590 681</b> <b>ITAL 315 323</b> <b>G BRIT 53 51</b> <b>DAENM 60 73</b> <b>GRIECH 344 363</b> <b>SPAN 308 295</b> <b>SCHWED 30 53</b>													

Spezialhandel nach Waren

Wichtigste Ursprungs- und Bestimmungs- Länder	1999				Wichtigste Ursprungs- und Bestimmungs- Länder	1999				Wichtigste Ursprungs- und Bestimmungs- Länder	1999			
	JANUAR		1999			JANUAR		1999			JANUAR		1999	
	dt = 100kg	1000 DM	dt = 100kg	1000 DM		dt = 100kg	1000 DM	dt = 100kg	1000 DM		dt = 100kg	1000 DM	dt = 100kg	1000 DM
ITAL	2550	1890			EU	252	393			EU	3	34		
G BRIT	5234	3577			NIEDL	252	389			NORWEG	300	522		
IRLAND	234	130			JAPAN		276			SCHWZ	246	412		
DAENM	1405	746			AUSF	*	10*			POLEN	728	137		
GRIECH	724	366			3507 90 20					TSCHE	196	57		
PORTUG	311	181			ASPERGILLUS-ALKALIN PROTEASE					AUSF	6548*	2097*		
SPAN	1542	1140			EINF	*	*			3503 00 10				
SCHWED	1127	742			AUSF	*	*			SICHERHEITS- SPRENGZUENDSCHNUERE				
FINNL	221	167			3507 90 90					EINF	163*	307*		
OESTER	6976	2484			AND ENZYME ZUBEREITETE ENZYME AWGNI					EU	10	73		
BELGI	3864	1794			EINF	10410*	21970*			FRANKR	10	73		
NORWEG	364	284			EV	18	306			USA	115	186		
SCHWZ	3528	1672			LV	2	21			AUSF	60*	123*		
TUERK	1532	751			AUS LG		8			3503 00 90				
LITAU	373	127			EU	9803	12573			ZUENDHUETCHEN SPRENGKAPSELN USW				
POLEN	9866	3971			FRANKR	743	949			EINF	169*	7783*		
TSCHE	3624	1708			NIEDL	3082	4287			EV		27		
SLOWAK	575	357			ITAL	92	253			AUS LG		1		
UNGARN	1997	1016			G BRIT	316	577			EU	37	1257		
RUMAEN	353	181			DAENM	2431	2961			FRANKR	18	1170		
BULGAR	777	355			FINNL	647	433			BELGI	18	53		
UKRAIN	322	133			OESTER	2453	2881			SCHWZ	32	4659		
RUSSLD	2178	658			BELGI	25	117			TSCHE	31	252		
USBEK	661	552			SCHWZ	184	698			USA	24	1564		
SLOWEN	204	101			LITAU	1	331			AUSF	214*	1893*		
KROAT	300	186			W RUSS		53			3504 10 00				
BR JUG	77	50			USA	240	2830			FEUERWERKSKOERPER				
TUNES	203	126			ARGENT	20	3068			EINF	7150*	2673*		
LIBYEN	506	199			ISRAEL	2	354			EU	3	5		
AEGYPT	231	156			THAIL	32	381			SCHWZ	86	73		
MAURET	40	52			CHINA		108			CHINA	7061	2594		
S APR	147	108			JAPAN	110	1527			AUSF	1687*	1116*		
USA	1748	888			AUSF	5193*	21089*			EU	1570	863		
KANADA	236	202			EV	5	52			FRANKR	67	73		
MEXIKO	661	552			PV	54	38			ITAL	1387	629		
KOLUMB	42	78			EU	1876	8008			OESTER	59	98		
BRASIL	240	116			FRANKR	360	1250			BELGI	43	59		
URUGU	210	91			NIEDL	161	391			SCHWZ	89	188		
ZYPERN	133	58			ITAL	49	323			TSCHE	20	67		
ISRAEL	238	144			G BRIT	89	384			EU	159	758		
SAUDIA	628	332			IRLAND	7	1163			NIEDL	54	173		
A EMIR	46	54			DAENM	817	1537			G BRIT	23	244		
INDIEN	87	82			GRIECH	30	63			DAENM	21	95		
INDONE	95	55			SPAN	94	1574			NORWEG	24	98		
MALAYS	141	97			SCHWED	3	134			TUERK	56	108		
SINGAP	89	91			OESTER	118	724			USA	198	647		
PHILIP	151	69			BELGI	99	413			KANADA	8	72		
CHINA	280	240			SCHWZ	41	450			ZYPERN	106	94		
SKOREA	929	503			TUERK	153	360			3504 90 00				
JAPAN	123	198			POLEN	183	248			SIGNALRAKETEN U AND PYROTECHN ARTIKEL				
TAIWAN	533	186			TSCHE	46	108			EINF	*	*		
HONGK	190	94			UNGARN	118	259			AUSF	613*	1973*		
AUSTRAL	163	163			BULGAR	174	86			EU	159	758		
					RUSSLD	32	55			NIEDL	54	173		
					TUNES	90	133			G BRIT	23	244		
					GHANA	150	232			DAENM	21	95		
					USA	1569	7122			NORWEG	24	98		
					KANADA	18	244			TUERK	56	108		
					MEXIKO	160	626			USA	198	647		
					KOLUMB	5	70			KANADA	8	72		
					BRASIL	54	159			ZYPERN	106	94		
					ARGENT	72	185			3505 00 00				
					IRAN	4	374			ZUENDHOELZER				
					ISRAEL	10	67			EINF	824*	677*		
					OMAN	44	72			AUS LG	7	15		
					THAIL	99	65			EU	81	55		
					MALAYS	20	53			UNGARN	155	116		
					SKOREA	23	189			KROAT	311	71		
					JAPAN	27	710			JAPAN	215	360		
					TAIWAN	12	65			AUSF	721*	412*		
					HONGK	52	507			EU	714	395		
					AUSTRAL	11	140			FRANKR	394	153		
										ITAL	233	120		
										SCHWED	43	83		
										3506 10 00				
										FEUERZEUGFLUESSIGGAS USW BEH <300 CM3				
										EINF	230*	553*		
										EU	229	536		
										IRLAND	186	485		
										AUSF	3625*	302*		
										EU	3870	100		
										OESTER	3554	66		
										S APR	13	55		
										SKOREA	18	63		



Spezialhandel nach Waren

Wichtigste Ursprungs- und Bestimmungs-Laender	JANUAR 1999		dt = 100kg	1000 DM	Wichtigste Ursprungs- und Bestimmungs-Laender	JANUAR 1999		dt = 100kg	1000 DM	Wichtigste Ursprungs- und Bestimmungs-Laender	JANUAR 1999		dt = 100kg	1000 DM
	dt = 100kg	1000 DM				dt = 100kg	1000 DM				dt = 100kg	1000 DM		
3702 31 91					3702 32 90					GEW DT	1080			
FARBFILM SOFBILDF BR75-105MM L>100M					AND ROLLFILME BREITE >35 MM N BELICHT					EV	18894	335		
M				M	EINF	17*	174*			EU	103382	1098		
EINF	*	*			AUS LG		15			FRANKR	1753	72		
AUSF	*	*			EU	17	159			NIEDL	3595	141		
3702 31 99					NIEDL	7	75			ITAL	5040	138		
AND FARBFILM BR<105MM LAENGE>30 M					G BRIT	10	84			G BRIT	21240	225		
M				M	AUSF	20*	176*			DAENM	368	115		
EINF	181780*	67*			EU	11	95			GRIECH	12927	108		
GEW DT	15				3702 39 00					OESTER	56712	205		
LV	181780	67			AND ROLLFILME BREITE<105 MM N BELICHT					SCHWZ	5502	55		
JAPAN	181780	67			EINF	1088*	1204*			POLEN	51810	510		
AUSF	141302*	168*			AUS LG		3			UNGARN	4254	72		
GEW DT	18				EU	964	1002			ALGER	6150	59		
EU	827	5			G BRIT	964	1002			S AFR	33461	211		
USA	134110	157			SCHWZ	112	145			USA	148870	1047		
3702 32 11					AUSF	39*	96*			SAUDIA	5445	93		
MIKROFILM USW BREITE <35 MM N BELICHT					EU	14	20			JAPAN	19220	148		
DT				DT	3702 41 00					3702 51 00				
EINF	270*	1082*			FARBFILM BREITE>610 MM LAENGE>200M					FARBFILM BREITE<16 MM LAENGE<14 M				
AUS LG	5	21			M2					STUECK				STUECK
EU	250	1013			EINF	*	*			EINF	25230*	60*		
FRANKR	177	839			AUSF	*	*			GEW DT	3			
BELGI	72	370			3702 42 00					AUS LG	24570	59		
AUSF	86*	380*			AND FILM BREITE>610 MM LAENGE>200M					EU	860	1		
EU	31	126			M2					JAPAN	20180	52		
PORTUG	11	50			EINF	1668183*	5757*			AUSF	320160*	495*		
SAUDIA	8	52			GEW DT	1915				GEW DT	58			
A EMIR	15	69			EV	219536	1133			EU	160984	272		
3702 32 19					USA	860368	3508			NIEDL	46400	57		
AND ROLLFILME BREITE <35 MM N BELICHT					JAPAN	799679	2132			G BRIT	47120	54		
EINF	9*	145*			AUSF	442321*	2059*			IRLAND	21800	80		
AUS LG		8			GEW DT	1033				USA	42500	68		
EU	9	137			SCHWZ	132771	553			ARGENT	85031	103		
FRANKR	8	110			S AFR	31515	233			3702 52 10				
AUSF	35*	302*			USA	249010	1127			FARBFILM BREITE <16MM LAENGE <30 M				
EU	8	81			KANADA	21800	112			STUECK				STUECK
USA	17	191			3702 43 00					EINF	8461*	48*		
3702 32 31					AND FILM BREITE>610 MM LAENGE<200M					GEW DT	8			
MIKROFILME BREITE > 35 MM N BELICHTET					M2					EU	7860	37		
EINF	161*	519*			EINF	318179*	1940*			AUSF	668*	7*		
AUS LG	145	414			GEW DT	581				GEW DT	1			
EU	11	53			AUS LG	143628	728			EU	668	7		
BELGI	11	52			EU	146273	949			3702 52 90				
USA	150	466			BELGI	139316	886			FARBFILM BREITE <16 MM LAENGE >30 M				
AUSF	24*	107*			SCHWZ	23852	213			M				M
EU	24	107			USA	9057	126			EINF	938581*	761*		
3702 32 51					JAPAN	138895	651			GEW DT	50			
ROLLFILM GRAPH ZWECK BREIT>35MM N BEL					AUSF	358576*	3241*			AUS LG	71118	28		
EINF	818*	2447*			GEW DT	793				EU	734245	655		
AUS LG		1			EV	13855	229			FRANKR	511950	595		
EU	232	643			EU	34257	427			JAPAN	160668	83		
NIEDL	232	643			NIEDL	2449	61			AUSF	83148*	73*		
TUERK	31	85			G BRIT	17714	188			GEW DT	4			
USA	72	192			GRIECH	9518	73			EU	61348	54		
JAPAN	483	1521			SCHWZ	5787	82			OESTER	61348	54		
AUSF	1767*	6330*			POLEN	7915	98			3702 53 00				
EU	970	3168			S AFR	5092	70			DIAFARBFILM >16-35 MM LAENGE <30 M				
FRANKR	30	123			USA	284789	2174			STUECK				STUECK
ITAL	234	877			JAPAN	9801	75			EINF	565221*	2721*		
G BRIT	579	1808			TAIWAN	8941	52			GEW DT	186			
SCHWZ	72	312			3702 44 00					AUS LG	311396	1254		
SCHWZ	77	466			AND FILM BREITE > 105 MM - 610 MM					EU	246335	1395		
TUERK	79	240			M2					G BRIT	243735	1385		
POLEN	96	451			EINF	956687*	5758*			JAPAN	316569	1310		
TSCHE	68	287			GEW DT	1623				AUSF	309123*	1292*		
UNGARN	69	231			AUS LG	230117	1892			GEW DT	116			
BULGAR	22	93			EU	498469	2434			EU	200578	833		
RUSSLD	37	126			NIEDL	57223	190			FRANKR	31933	112		
SLOWEN	32	140			G BRIT	175648	544			ITAL	37225	125		
ISRAEL	59	238			BELGI	262815	1683			G BRIT	12230	51		
A EMIR	48	157			SCHWZ	51024	375			DAENM	21303	57		
INDIEN	93	282			USA	84509	374			GRIECH	22300	93		
SINGAP	43	157			JAPAN	322685	2574			SPAN	17688	56		
					AUSF	442747*	3784*			OESTER	50174	308		
										USA	49199	259		
										3702 54 10				
										FARBFILM BREIT>16-24 MM LAENGE<30M				
										100 ST			100 ST	
										EINF	8207*	1544*		

Spezialhandel nach Waren

Wichtigste Ursprungs- und Bestimmungs-Länder	JANUAR 1999		dt = 100kg	1000 DM	Wichtigste Ursprungs- und Bestimmungs-Länder	JANUAR 1999		dt = 100kg	1000 DM	Wichtigste Ursprungs- und Bestimmungs-Länder	JANUAR 1999		dt = 100kg	1000 DM
	dt = 100kg	1000 DM				dt = 100kg	1000 DM				dt = 100kg	1000 DM		
GEW DT	175				3702 56 10					3702 94 10				
AUS LG	1420	343			FARBFILM BREITE >35MM LAENGE <30M					MIKROFILM BREITE >16-35 MM LAENGE >30M				
EU	5057	1177			STUECK		STUECK			DT		DT		
FRANKR	5030	1164			EINF	40400*	177*			EINF	1*	3*		
JAPAN	3250	367			GEW DT	11				AUSF	*	*		
AUSP	6351*	2323*			EU	30000	115			3702 94 90				
GEW DT	128				NIEDL	30000	115			AND FILM BREITE >16-35MM LAENGE >30M				
EU	5341	1844			AUSF	1574*	25*			M		M		
FRANKR	479	169			GEW DT	2				EINF	442994*	293*		
NIEDL	672	252			EU	1100	9			GEW DT	25			
ITAL	477	156			3702 56 90					AUS LG	119157	114		
G BRIT	2571	838			FARBFILM BREITE >35 MM LAENGE >30M					EU	313643	167		
OESTER	778	292			M		M			BELGI	258336	116		
SCHWZ	113	102			EINF	6986*	20*			USA	119083	116		
UKRAIN	394	108			GEW DT	1				AUSP	350646*	186*		
USA	277	199			AUS LG	6306	17			GEW DT	26			
					EU	680	3			EU	205006	75		
					AUSF	7*	1*			FRANKR	179950	52		
					EU	7	1			USA	64781	61		
					3702 91 10					3702 95 00				
					FILM GRAPH ZWECKE <16 MM LAENGE <14M					AND FILME BREITE > 35MM NICHT BELICHT				
					DT		DT			DT		DT		
					EINF	*	2*			EINF	19*	170*		
					AUSF	*	*			AUS LG	2	31		
					3702 91 90					EU	7	104		
					AND FILME BREITE <16 MM LAENGE <14M					G BRIT	4	88		
					STUECK		STUECK			AUSF	1*	11*		
					EINF	132*	2*			EU	1	11		
					AUSF	*	*			3703 10 00				
					3702 92 10					PHOTOPAPIERROLLE BREITE >610MM N BEL				
					FILM GRAPH ZWECKE <16 MM LAENGE >14M					EINF	2234*	2407*		
					DT		DT			AUS LG	88	112		
					EINF	*	*			EU	1132	1263		
					AUSF	*	*			FRANKR	426	506		
					3702 92 90					NIEDL	637	702		
					AND FILM BREITE <16 MM LAENGE >14M					USA	1092	1124		
					M		M			AUSF	40230*	49027*		
					EINF	70730*	23*			EINSCHL. 3703 20 90				
					GEW DT	4				3703 20 10				
					AUS LG	14020	3			PHOTOPAP F ABZUG UMKEHRFILM N BELICHT				
					EU	56083	19			EINF	293*	481*		
					AUSP	14172*	20*			AUS LG	6	41		
					GEW DT	1				EU	273	392		
					EU	3192	18			FRANKR	73	126		
					3702 93 10					NIEDL	200	266		
					MIKROFILM BREITE >16-35MM LAENGE <30M					AUSF	71*	143*		
					DT		DT			3703 20 90				
					EINF	*	*			PHOTOPAPIER MEHRFARBAUFN N BELICHTET				
					AUSF	*	*			EINF	14801*	17990*		
					3702 93 90					AUS LG	191	289		
					AND FILM BREITE >16-35MM LAENGE <30M					EU	14538	17478		
					STUECK		STUECK			FRANKR	687	1342		
					EINF	546080*	2050*			NIEDL	2102	2931		
					GEW DT	250				ITAL	210	327		
					AUS LG	17174	91			G BRIT	11806	12833		
					EU	480877	1750			SCHWZ	14	77		
					NIEDL	72000	742			USA	121	150		
					G BRIT	339800	808			JAPAN	91	248		
					SPAN	37990	195			AUSFUHR UNTER 3703 10 00				
					USA	56533	247			3703 90 10				
					AUSF	354648*	1049*			LICHTEMP F PAPIER SILBER OD PLATINSALZ				
					GEW DT	122				EINF	2781*	6010*		
					EU	133308	334			AUS LG	70	199		
					OESTER	57392	161			EU	2529	5507		
					USA	158966	513			FRANKR	2037	4228		
										NIEDL	289	948		
										ITAL	49	56		
										G BRIT	143	227		
										USA	143	298		
										JAPAN	57	173		
										AUSF	1036*	2313*		





**Spezialhandel nach Waren**

Wichtigste Ursprungs- und Bestimmungs-Länder	JANUAR 1999			Wichtigste Ursprungs- und Bestimmungs-Länder	JANUAR 1999			Wichtigste Ursprungs- und Bestimmungs-Länder	JANUAR 1999			Wichtigste Ursprungs- und Bestimmungs-Länder	JANUAR 1999		
	dt = 100kg	1000 DM			dt = 100kg	1000 DM			dt = 100kg	1000 DM			dt = 100kg	1000 DM	dt = 100kg
AUSF	6547*	2183*		OESTER	234	528		3801 90 00							
EU	1979	664		BELGI	53	256									
NIEDL	127	52		LUXEMB	145	65		AND ZUBEREITG GRUNDLAGE GRAPHIT USW							
ITAL	341	97		NORWEG	148	260		EINF	7277*	2046*					
G BRIT	473	144		SCHWZ	479	925		EU	814	655					
SPAN	345	107		MALTA	35	146		FRANKR	230	232					
SCHWED	123	50		TUERK	67	73		NIEDL	343	379					
OESTER	321	124		ESTLD	8	67		ISLAND	2095	71					
POLEN	209	61		POLEN	271	661		POLEN	3784	1003					
UNGARN	134	54		TSCHE	151	205		TSCHE	67	55					
NIGERI	318	131		UNGARN	209	1361		JAPAN	460	229					
USA	1636	559		RUMAEN	34	159		AUSF	2998*	2927*					
ARGENT	296	65		BULGAR	9	61		EU	1407	2173					
JAPAN	232	76		UKRAIN	7	52		FRANKR	589	242					
AUSTRAL	439	130		RUSSL	263	95		NIEDL	49	594					
				KROAT	13	104		ITAL	65	292					
3707 90 30				S AFR	37	74		G BRIT	94	387					
ENTWICKLER FIXIERER EINFARB AUFNAHMEN				USA	1375	1105		SPAN	51	171					
EINF	12841*	21158*		KANADA	20	53		SCHWED	19	108					
EV	84	69		ISRAEL	140	67		OESTER	21	191					
AUS LG	1585	5055		A EMIR	200	77		SCHWZ	47	60					
EU	8947	9518		SINGAP	25	84		USA	109	66					
FRANKR	4159	2879		CHINA	15	124		MEXIKO	112	155					
NIEDL	320	624		JAPAN	382	568		AUSTRAL	359	128					
ITAL	21	185													
G BRIT	496	2730													
DAENM	9	92													
PORTUG	5	50													
OESTER	24	234													
BELGI	3718	2866													
SCHWZ	183	490													
UNGARN	88	267													
MAZED	88	267													
USA	1357	1750													
CHINA	220	787													
JAPAN	2030	7903													
TAIWAN	23	158													
AUSF	8623*	24008*													
PV	16	29													
EU	6357	19067													
FRANKR	1137	3275													
NIEDL	894	2072													
ITAL	905	4104													
G BRIT	1093	2823													
IRLAND	52	222													
DAENM	421	760													
GRIECH	107	386													
PORTUG	195	1233													
SPAN	397	1481													
SCHWED	193	994													
FINNL	70	291													
OESTER	754	1078													
BELGI	127	330													
NORWEG	78	89													
SCHWZ	510	1129													
TUERK	103	144													
ESTLD	7	65													
POLEN	401	650													
TSCHE	261	311													
UNGARN	120	896													
UKRAIN	24	61													
RUSSL	38	125													
SLOWEN	16	109													
TUNES	27	125													
USA	100	292													
KANADA	36	53													
MEXIKO	6	53													
ISRAEL	22	85													
A EMIR	15	69													
JAPAN	151	177													
3707 90 90															
AND CHEM ERZEUGN PHOTOZWECKE EINZELVK															
EINF	6371*	19152*													
PV	33	102													
AUS LG	1450	6550													
EU	3063	6309													
FRANKR	344	240													
NIEDL	987	2300													
ITAL	31	53													
G BRIT	685	1378													
IRLAND	76	162													
OESTER	21	91													
BELGI	291	231													
LUXEMB	624	848													
SCHWZ	289	859													
USA	600	2074													
SINGAP	21	186													
CHINA	62	215													
JAPAN	2248	9820													
HONGK	77	661													
AUSF	8614*	15249*													
EV	1	9													
PV	2	4													
EU	4355	8981													
FRANKR	797	1580													
NIEDL	727	1373													
ITAL	221	659													
G BRIT	1225	1523													
DAENM	120	576													
GRIECH	353	202													
PORTUG	36	188													
SPAN	146	370													
SCHWED	215	1351													
FINNL	79	298													

Spezialhandel nach Waren

Wichtigste Ursprungs- und Bestimmungs-Laender	JANUAR 1999		dt - 100kg	1000 DM	Wichtigste Ursprungs- und Bestimmungs-Laender	JANUAR 1999		dt - 100kg	1000 DM	Wichtigste Ursprungs- und Bestimmungs-Laender	JANUAR 1999		dt - 100kg	1000 DM
	dt - 100kg	1000 DM				dt - 100kg	1000 DM				dt - 100kg	1000 DM		
<b>3803 00 90</b>					<b>3806 10 10</b>					<b>3807 00 90</b>				
ANDERES TALLOEL					BALSAMHARZ					HOLZTEEROLEE HOLZKREOSOT USW				
EINF 3645*	477*				EINF 126553*	12511*				EINF 92*	35*			
EU 2074	277				EV 911	83				EU 80	24			
SCHWED 1086	143				AUS LG 76516	7188				AUSF 319*	62*			
FINNL 664	86				EU 3012	462				EU 232	49			
NORWEG 1571	200				PORTUG 3010	461								
AUSF 924*	116*				RUSSLD 3468	340								
EU 922	115				HONDUR 1600	176								
SPAN 592	86				BRASIL 2850	310								
					ARGENT 1479	239								
					CHINA 113958	10948								
<b>3804 00 10</b>					AUSF 3727*	457*				<b>3808 10 10</b>				
SULFITABLAUGEN					EU 3325	397				INSEKTIZIDE GRUNDLAGE PYRETHROID				
EINF 42439*	1216*				FRANKR 279	54				EINF 609*	3327*			
EV 203	52				NIEDL 1696	175				EU 609	3327			
EU 2538	144				ITAL 1279	150				FRANKR 38	55			
FRANKR 2236	76									G BRIT 555	3226			
SCHWED 266	50				<b>3806 10 90</b>					AUSF 1169*	5296*			
NORWEG 6567	526				ANDERES KOLOPHONIUM UND HARZSAEUREN					EV 18	46			
SCHWZ 29956	204				EINF 3076*	585*				EU 948	4512			
USA 1048	215				AUS LG 6	2				FRANKR 429	922			
AUSF 56892*	2439*				EU 2845	546				NIEDL 22	91			
EU 37894	1387				NIEDL 709	137				ITAL 125	1677			
FRANKR 15834	507				G BRIT 432	87				G BRIT 46	74			
NIEDL 7860	192				FINNL 1610	304				DAENM 22	104			
ITAL 2803	104				AUSF 2190*	206*				GRIECH 35	137			
DAENM 2100	63				EU 1904	152				PORTUG 21	50			
SPAN 2276	103				FRANKR 1216	82				SPAN 137	296			
OESTER 2350	113				NIEDL 688	68				SWWED 85	1140			
BELGI 4559	180									BELGI 32	73			
SCHWZ 2346	99				<b>3806 20 00</b>					TSCHE 22	60			
BRASIL 1620	113				SALZE DES KOLOPHONIUMS USW					MALAYS 45	97			
LIBAN 1488	82				EINF 5531*	1080*				JAPAN 63	253			
KUWAIT 1000	52				EU 5531	1080				HONGK 53	164			
A EMIR 6448	347				FRANKR 1738	313								
INDIEN 1631	84				FINNL 3760	759								
					AUSF 4146*	621*								
<b>3804 00 90</b>					TSCHE 3549	493				<b>3808 10 20</b>				
AND ABLAUGEN AUS ZELLSTOFFHERSTELLUNG					<b>3806 30 00</b>					INSEKTIZID GRG LAGE CHLORKOHLENWASSERST				
EINF 6359*	108*				HARZESTER					EINF *	*			
EU 200	9				EINF 7770*	2268*				AUSF *	*			
RUSSLD 4800	53				EV 9	18				<b>3808 10 30</b>				
AUSF 1*	1*				AUS LG 9	18				INSEKTIZIDE GRUNDLAGE CARBAMAT				
EU 1	1				FRANKR 3082	877				EINF 43*	65*			
					NIEDL 362	132				EU 43	65			
<b>3805 10 10</b>					ITAL 210	62				NIEDL 43	65			
BALSAMTERPENTINOEL					SCHWED 1988	499				AUSF 1247*	3912*			
EINF 560*	58*				FINNL 208	55				EV 7	56			
AUSF 963*	228*				USA 1642	563				EU 1032	3067			
EU 775	125				AUSF 958*	351*				FRANKR 595	1522			
NIEDL 679	79				EV 170	72				NIEDL 133	540			
					EU 157	69				ITAL 65	203			
<b>3805 10 30</b>					SCHWZ 593	194				G BRIT 70	161			
HOLZTERPENTINOEL					<b>3806 90 00</b>					GRIECH 51	152			
EINF *	*				LEICHTE SCHWERE HARZOLE SCHMELZHARZE					SPAN 83	328			
AUSF 144*	26*				EINF 22242*	6163*				BELGI 19	69			
EU 144	26				EU 21238	5974				POLEN 29	97			
					FRANKR 2785	769				S AFR 16	85			
<b>3805 10 90</b>					NIEDL 502	117				KOLUMB 16	87			
SULFATTERPENTINOEL					G BRIT 684	133				ISRAEL 25	57			
EINF 1406*	29*				IRLAND 325	98				MALAYS 25	60			
AUSF *	*				SPAN 268	71				PHILIP 30	61			
					BELGI 16252	4723				JAPAN 30	232			
<b>3805 20 00</b>					USA 419	121								
PINE-DIL					AUSF 3548*	749*				<b>3808 10 40</b>				
EINF 736*	120*				EU 331	94				INSEKTIZID GRL ORG PHOSPHORVERBINDUNG				
EU 16	7				BELGI 200	58				EINF 1140*	1336*			
CHINA 720	113				TUERK 657	135				EU 338	454			
AUSF 106*	38*				TSCHE 1654	225				G BRIT 61	273			
EU 23	9				AEGYPT 251	109				DAENM 214	137			
					S AFR 375	129				SCHWZ 76	177			
<b>3805 90 00</b>					<b>3807 00 10</b>					POLEN 47	65			
AND TERPENHALTIGE OELE USW					HOLZTEERE					INDIEN 515	512			
EINF 560*	73*				EINF 270*	51*				CHINA 160	118			
EU 20	8				EU 270	51				AUSF 5423*	11497*			
BRASIL 400	52				EU 1768*	151*				EV 44	130			
AUSF 134*	44*				EU 1768	151				EU 4074	8292			
EU 85	21				SCHWED 254	93				FRANKR 2893	5800			
										NIEDL 74	351			
										ITAL 488	464			
										G BRIT 87	301			
										DAENM 23	64			
										GRIECH 199	487			
										PORTUG 34	95			
										SPAN 182	424			
										OESTER 34	213			
										BELGI 45	50			
										SCHWZ 68	145			
										TUERK 14	71			
										UNGARN 86	240			
										SLOWEN 24	98			
										BR JUG 20	82			
										MAZED 32	60			
										BURKIN 160	356			
										SENEG 90	100			
										ELFBK 22	85			
										S AFR 94	165			

Spezialhandel nach Waren

Wichtigste Ursprungs- und Bestimmungs-Länder	JANUAR 1999				Wichtigste Ursprungs- und Bestimmungs-Länder	JANUAR 1999				Wichtigste Ursprungs- und Bestimmungs-Länder	JANUAR 1999			
	dt = 100kg	1000 DM	dt = 100kg	1000 DM		dt = 100kg	1000 DM	dt = 100kg	1000 DM		dt = 100kg	1000 DM	dt = 100kg	1000 DM
USA	136	248			GUATEM	210	137			DAENM	192	459		
GUATEM	162	257			HONDUR	105	57			GRIECH	114	130		
KOLUMB	10	52			KUBA	43	22			PORTUG	1989	2049		
CHILE	37	52			DOM RP	50	90			SPAN	307	499		
JORDAN	52	70			KOLUMB	88	58			SCHWED	204	552		
A EMIR	21	87			ECUAD	70	56			FINNL	280	250		
THAIL	16	70			URUGU	200	96			OESTER	186	269		
MALAYS	50	63			ISRAEL	100	57			NORWEG	147	592		
PHILIP	59	195			PAKIST	315	184			SCHWZ	87	204		
SKOREA	88	163			INDONE	80	60			TUERK	798	655		
					JAPAN	945	947			POLEN	425	1671		
					HONGK	50	59			TSCHHE	21	54		
3808 10 90										UNGARN	92	181		
ANDERE INSEKTIZIDE					3808 20 40					RUSSLD	13	51		
EINF	954*	1553*			FUNGIZIDE GRUNDLAGE BENZIMIDAZOL					SLOWEN	210	698		
EU	916	1291			EINF	*	*			AEGYPT	50	109		
FRANKR	395	915			AUSF	6090*	7866*			KENIA	229	376		
NIEDL	308	132			EV	50	93			USA	1100	3893		
G BRIT	34	89			EU	5563	6816			KOLUMB	62	154		
PORTUG	48	109			FRANKR	5360	6465			BRASIL	82	180		
SCHWZ	43	237			SPAN	121	162			ISRAEL	173	712		
AUSF	6108*	45230*			OESTER	45	149			JORDAN	308	419		
EV	278	4251			SCHWZ	65	73			SAUDIA	27	86		
EU	3915	28461			MAROKK	29	59			A EMIR	87	249		
FRANKR	2984	18800			KOLUMB	78	159			THAIL	30	64		
NIEDL	144	1626			LIBAN	34	71			INDONE	1780	1134		
ITAL	106	1136			SYRIEN	136	340			MALAYS	250	219		
DAENM	72	2485			A EMIR	57	119			SKOREA	3582	2635		
GRIECH	111	1068			INDONE	40	53			JAPAN	282	2392		
PORTUG	52	449			AUSTRAL	31	87			TAIWAN	93	449		
SPAN	136	1560								HONGK	44	110		
OESTER	275	1197												
BELGI	39	127			3808 20 50					3808 30 11				
SCHWZ	238	482			FUNGIZIDE GRUNDLAGE DIAZOL OD TRIAZOL					HERBIZID GRUNDLAGE PHENOXYPHYTHONORMON				
TUERK	98	1323			EINF	86*	560*			EINF	13319*	5825*		
POLEN	110	1298			EU	5	25			EU	10555	3739		
TSCHHE	145	327			SCHWZ	80	534			NIEDL	5069	1454		
UNGARN	225	183			AUSF	12687*	28237*			ITAL	112	455		
BULGAR	31	76			EV	16	65			G BRIT	3051	891		
SLOWEN	122	120			EU	11515	25100			BELGI	2303	929		
S AFR	12	95			FRANKR	10198	21281			POLEN	2504	1507		
KANADA	120	128			ITAL	244	667			USA	180	124		
MEXIKO	49	717			DAENM	93	60			JAPAN	80	455		
GUATEM	8	141			GRIECH	135	372			AUSF	4121*	1751*		
DOM RP	5	112			PORTUG	121	497			EU	3493	1391		
PERU	17	125			SPAN	41	160			FRANKR	440	88		
BRASIL	344	7913			FINNL	609	1737			NIEDL	231	61		
URUGU	73	473			OESTER	42	54			ITAL	830	218		
JORDAN	109	88			NORWEG	59	54			SPAN	929	472		
PAKIST	25	425			SCHWZ	106	81			FINNL	184	86		
INDIEN	106	1346			POLEN	282	437			OESTER	846	417		
THAIL	224	1103			MAROKK	60	201			UNGARN	139	99		
AUSTRAL	12	98			KENIA	157	460			MAROKK	94	57		
3808 20 10					KANADA	200	250			CHILE	245	106		
FUNGIZIDZUBER GRDLAGE KUPFERVERBINDUNG					GUATEM	201	784			A EMIR	102	62		
EINF	36*	20*			PAKIST	22	54							
EU	36	20			TAIWAN	32	149			3808 30 13				
AUSF	4892*	2168*			HONGK	49	188			HERBIZIDE GRUNDLAGE TRIAZIN				
EU	1735	728			3808 20 60					EINF	2418*	8201*		
FRANKR	77	53			FUNGIZIDE GRDLAGE DIAZIN OD MORPHOLIN					EU	1687	7641		
ITAL	281	137			EINF	1091*	2044*			FRANKR	1687	7641		
GRIECH	125	99			EU	1091	2044			SCHWZ	731	550		
SPAN	702	216			FRANKR	1091	2044			AUSF	8088*	29282*		
OESTER	238	128			AUSF	13216*	31614*			EV	99	445		
BELGI	270	63			EU	12827	30457			EU	7050	26068		
POLEN	782	459			FRANKR	9868	21871			FRANKR	5423	20073		
MAROKK	400	124			NIEDL	320	1793			NIEDL	61	80		
AEGYPT	1000	320			G BRIT	2514	6842			ITAL	210	676		
TANSAN	95	55			DAENM	11	102			DAENM	1108	4246		
SIMBAB	408	201			SPAN	14	58			PORTUG	32	148		
SYRIEN	248	172			ELFBK	43	129			SPAN	36	259		
3808 20 15					JAMAIK	45	139			OESTER	180	576		
ANDERE ANORGANISCHE FUNGIZIDE					KOLUMB	87	273			SCHWZ	30	72		
EINF	*	*			INDONE	43	127			TUERK	54	301		
AUSF	17063*	2992*			PHILIP	124	375			POLEN	428	1336		
EU	14771	2552			3808 20 80					UNGARN	480	1358		
FRANKR	10769	2119			ANDERE ORGANISCHE FUNGIZIDE					PAKIST	36	97		
ITAL	2532	237			EINF	5771*	17773*			3808 30 15				
SPAN	1202	134			AUS LG	120	29			HERBIZIDE GRUNDLAGE AMID				
POLEN	103	60			EU	4818	16137			EINF	67*	57*		
MEXIKO	600	103			FRANKR	1855	1883			EU	67	57		
3808 20 30					NIEDL	25	125			FRANKR	67	57		
FUNGIZIDE GRUNDLAGE DITHIOCARBAMAT					G BRIT	2783	13863			AUSF	4380*	5360*		
EINF	24*	39*			BELGI	70	157			EU	3135	3005		
EU	24	39			SCHWZ	629	1022			FRANKR	3135	3005		
AUSF	6991*	5013*			BULGAR	292	67			UNGARN	799	542		
EU	2989	1740			JAPAN	30	542			JAPAN	424	1654		
FRANKR	490	623			AUSF	17315*	33111*			3808 30 17				
ITAL	1827	731			EV	920	2727			HERBIZIDE GRUNDLAGE CARBAMAT				
PORTUG	200	109			EU	7246	15558			EINF	348*	1030*		
SPAN	432	236			FRANKR	3256	9361			EU	305	896		
NORWEG	208	222			NIEDL	159	267			FRANKR	305	896		
POLEN	237	155			ITAL	202	163			UNGARN	41	134		
SLOWEN	80	91			G BRIT	356	1543			AUSF	87*	232*		
KANADA	800	336								SCHWZ	59	214		
MEXIKO	272	422												

## Spezialhandel nach Waren

Wichtigste Ursprungs- und Bestimmungs-Länder	JANUAR 1999				Wichtigste Ursprungs- und Bestimmungs-Länder	JANUAR 1999				Wichtigste Ursprungs- und Bestimmungs-Länder	JANUAR 1999							
	dt = 100kg		1000 DM			dt = 100kg		1000 DM			dt = 100kg		1000 DM		dt = 100kg		1000 DM	
<b>3808 30 21</b>					<b>AUSF</b>	<b>7083*</b>	<b>5959*</b>					<b>EU</b>	<b>2828</b>	<b>1980</b>				
<b>HERBIZIDE GR LAGE DINITROANILINDERIVAT</b>					<b>EV</b>	<b>20</b>	<b>458</b>					<b>NIEDL</b>	<b>196</b>	<b>55</b>				
<b>EINF</b>	<b>76*</b>	<b>45*</b>			<b>EU</b>	<b>6123</b>	<b>4701</b>					<b>G BRIT</b>	<b>2131</b>	<b>1730</b>				
<b>AUSF</b>	<b>448*</b>	<b>764*</b>			<b>FRANKR</b>	<b>3726</b>	<b>2814</b>					<b>BELGI</b>	<b>120</b>	<b>143</b>				
<b>EU</b>	<b>401</b>	<b>680</b>			<b>ITAL</b>	<b>82</b>	<b>110</b>					<b>SCHWZ</b>	<b>329</b>	<b>383</b>				
<b>FRANKR</b>	<b>59</b>	<b>73</b>			<b>G BRIT</b>	<b>2102</b>	<b>1636</b>					<b>TSCHE</b>	<b>117</b>	<b>198</b>				
<b>GRIECH</b>	<b>171</b>	<b>299</b>			<b>DAENM</b>	<b>178</b>	<b>74</b>					<b>USA</b>	<b>60</b>	<b>83</b>				
<b>SPAN</b>	<b>171</b>	<b>308</b>			<b>MAROKK</b>	<b>72</b>	<b>50</b>					<b>AUSF</b>	<b>31714*</b>	<b>19122*</b>				
<b>TAIWAN</b>	<b>47</b>	<b>84</b>			<b>MEXIKO</b>	<b>481</b>	<b>304</b>					<b>EU</b>	<b>20160</b>	<b>11407</b>				
					<b>BRASIL</b>	<b>20</b>	<b>458</b>					<b>FRANKR</b>	<b>5778</b>	<b>3403</b>				
					<b>ISRAEL</b>	<b>136</b>	<b>89</b>					<b>NIEDL</b>	<b>5760</b>	<b>2367</b>				
					<b>AUSTRAL</b>	<b>180</b>	<b>239</b>					<b>ITAL</b>	<b>1830</b>	<b>1087</b>				
												<b>G BRIT</b>	<b>1971</b>	<b>840</b>				
												<b>IRLAND</b>	<b>207</b>	<b>150</b>				
												<b>DAENM</b>	<b>99</b>	<b>65</b>				
												<b>GRIECH</b>	<b>122</b>	<b>111</b>				
												<b>PORTUG</b>	<b>81</b>	<b>59</b>				
												<b>SPAN</b>	<b>2259</b>	<b>1144</b>				
												<b>SCHWED</b>	<b>199</b>	<b>78</b>				
												<b>FINNL</b>	<b>129</b>	<b>128</b>				
												<b>OESTER</b>	<b>1103</b>	<b>752</b>				
												<b>BELGI</b>	<b>921</b>	<b>1253</b>				
												<b>NORWEG</b>	<b>15</b>	<b>70</b>				
												<b>SCHWZ</b>	<b>502</b>	<b>471</b>				
												<b>POLEN</b>	<b>1581</b>	<b>870</b>				
												<b>TSCHE</b>	<b>49</b>	<b>71</b>				
												<b>SLOWAK</b>	<b>85</b>	<b>96</b>				
												<b>UNGARN</b>	<b>430</b>	<b>261</b>				
												<b>SLOWEN</b>	<b>23</b>	<b>94</b>				
												<b>MAROKK</b>	<b>30</b>	<b>138</b>				
												<b>NIGERI</b>	<b>221</b>	<b>148</b>				
												<b>KENIA</b>	<b>6</b>	<b>61</b>				
												<b>S AFR</b>	<b>344</b>	<b>161</b>				
												<b>USA</b>	<b>802</b>	<b>686</b>				
												<b>KANADA</b>	<b>278</b>	<b>189</b>				
												<b>KOLUMB</b>	<b>221</b>	<b>271</b>				
												<b>ECUAD</b>	<b>132</b>	<b>76</b>				
												<b>BRASIL</b>	<b>117</b>	<b>120</b>				
												<b>CHILE</b>	<b>141</b>	<b>97</b>				
												<b>ARGENT</b>	<b>213</b>	<b>159</b>				
												<b>IRAN</b>	<b>130</b>	<b>58</b>				
												<b>ISRAEL</b>	<b>87</b>	<b>75</b>				
												<b>SAUDIA</b>	<b>430</b>	<b>69</b>				
												<b>INDIEN</b>	<b>105</b>	<b>161</b>				
												<b>THAIL</b>	<b>119</b>	<b>71</b>				
												<b>HALAYS</b>	<b>257</b>	<b>165</b>				
												<b>SINGAP</b>	<b>110</b>	<b>111</b>				
												<b>PHILIP</b>	<b>142</b>	<b>110</b>				
												<b>CHINA</b>	<b>105</b>	<b>76</b>				
												<b>JAPAN</b>	<b>3106</b>	<b>1955</b>				
												<b>TAIWAN</b>	<b>324</b>	<b>128</b>				
												<b>AUSTRAL</b>	<b>518</b>	<b>263</b>				
												<b>3809 10 10</b>						
												<b>ZURICHTMITT GRUNDL STAERKE GEH &lt; 66GHT</b>						
												<b>EINF</b>	<b>4851*</b>	<b>884*</b>				
												<b>EU</b>	<b>4843</b>	<b>882</b>				
												<b>NIEDL</b>	<b>695</b>	<b>128</b>				
												<b>G BRIT</b>	<b>4128</b>	<b>749</b>				
												<b>AUSF</b>	<b>4842*</b>	<b>795*</b>				
												<b>EU</b>	<b>2449</b>	<b>384</b>				
												<b>FRANKR</b>	<b>337</b>	<b>58</b>				
												<b>SCHWED</b>	<b>673</b>	<b>108</b>				
												<b>OESTER</b>	<b>707</b>	<b>144</b>				
												<b>UNGARN</b>	<b>692</b>	<b>135</b>				
												<b>S AFR</b>	<b>1440</b>	<b>217</b>				
												<b>3809 10 30</b>						
												<b>ZURICHTMITT GRDL STAERKE GEH &gt; 70GHT</b>						
												<b>EINF</b>	<b>90*</b>	<b>18*</b>				
												<b>AUSF</b>	<b>2208*</b>	<b>396*</b>				
												<b>EU</b>	<b>749</b>	<b>125</b>				
												<b>FRANKR</b>	<b>602</b>	<b>80</b>				
												<b>POLEN</b>	<b>260</b>	<b>74</b>				
												<b>SKOREA</b>	<b>863</b>	<b>125</b>				
												<b>3809 10 50</b>						
												<b>ZURICHTMITT GRDL STAERKE GEH &gt; 70-83GHT</b>						
												<b>EINF</b>	<b>223*</b>	<b>48*</b>				
												<b>EU</b>	<b>7</b>	<b>2</b>				
												<b>AUSF</b>	<b>3215*</b>	<b>359*</b>				
												<b>EU</b>	<b>2062</b>	<b>220</b>				
												<b>ITAL</b>	<b>848</b>	<b>97</b>				
												<b>TSCHE</b>	<b>568</b>	<b>70</b>				
												<b>3809 10 90</b>						
												<b>ZURICHTMITT GRUNDL STAERKE GEH &gt; 83GHT</b>						
												<b>EINF</b>	<b>319*</b>	<b>101*</b>				
												<b>EU</b>	<b>292</b>	<b>97</b>				
												<b>FRANKR</b>	<b>241</b>	<b>78</b>				
												<b>AUSF</b>	<b>565*</b>	<b>97*</b>				
												<b>EV</b>	<b>190</b>	<b>18</b>				
												<b>EU</b>	<b>331</b>	<b>65</b>				





Spezialhandel nach Waren

Wichtigste Ursprungs- und Bestimmungs-Länder	JANUAR 1999		dt = 100kg	1000 DM	Wichtigste Ursprungs- und Bestimmungs-Länder	JANUAR 1999		dt = 100kg	1000 DM	Wichtigste Ursprungs- und Bestimmungs-Länder	JANUAR 1999		dt = 100kg	1000 DM									
	dt = 100kg	1000 DM				dt = 100kg	1000 DM				dt = 100kg	1000 DM			dt = 100kg	1000 DM							
NIEDL 356 460 ITAL 267 532 G BRIT 222 359 SPAN 67 92 BELGI 63 91 NORWEG 183 165 SCHWZ 83 125 SLOWAK 111 630 RUSSLD 71 91 USA 730 665 KANADA 231 305 KUBA 19 72 BRASIL 63 200 IRAN 1803 2170 SAUDIA 182 888 KATAR 721 1140 BANGLA 51 57 MALAYS 118 122 PHILIP 54 64 JAPAN 180 412 HONGK 30 94					EU 25 3 3815 90 90 AND REAKTIONSAUSLOESER - BESCHLEUNIGER EINF 4628* 7092* AUS LG 172 103 EU 3868 5177 FRANKR 321 360 NIEDL 1814 1860 ITAL 1384 2421 OESTER 156 161 BELGI 179 333 SCHWZ 189 250 USA 492 1241 JAPAN 14 375 AUSF 7655* 13643* EV 75 150 PV 52 51 EU 3548 4967 FRANKR 773 1226 NIEDL 175 257 ITAL 859 856 G BRIT 558 730 GRIECH 228 317 SPAN 384 659 SCHWED 112 138 FINNL 43 105 OESTER 190 235 BELGI 158 239 NORWEG 47 55 SCHWZ 106 188 TUERK 58 143 POLEN 310 221 TSCHE 220 291 SLOWAK 105 184 UNGARN 128 174 RUMAEN 57 63 SLOWEN 51 51 BR JUG 66 131 AEGYPT 57 65 S AFR 51 124 USA 1217 4537 KOLUMB 120 172 ISRAEL 285 230 SAUDIA 133 903 MALAYS 126 70 SKOREA 186 261 JAPAN 71 219 HONGK 240 104				SAUDIA 522 70 OMAN 630 84 INDIEN 503 102 THAIL 864 89 INDONE 774 164 CHINA 351 73 SKOREA 1139 183 JAPAN 259 58 TAIWAN 2708 358 AUSRL 920 110 3817 10 10 DODECYLBENZOL EINF * * AUSF * * 3817 10 50 LINEARES ALKYL BENZOL EINF 48080* 6123* EU 31352 3673 ITAL 30949 3618 SPAN 403 58 RUSSLD 5336 710 BR JUG 897 120 SKOREA 10495 1620 AUSF 9393* 1593* EU 3818 651 FRANKR 383 71 GRIECH 3385 570 POLEN 4995 848 TSCHE 550 97 3817 10 80 ANDERE ALKYL BENZOL - GEMISCHTE EINF 4350* 423* EU 4350 423 FRANKR 1815 201 NIEDL 913 104 BELGI 888 70 AUSF 284* 74* EU 47 13 3817 20 00 ALKYL NAPHTHALIN - GEMISCHTE EINF 3* 2* EU 1 1 AUSF * * 3818 00 10 DOTIERTES SILICIUM VERWEND ELEKTRONIK EINF 208* 18762* EV 11 791 LV 2 112 PV 438 EU 37 7145 FRANKR 1 857 NIEDL 6 50 ITAL 6 1572 G BRIT 15 1201 DAENM 1 967 FINNL 14 2453 USA 36 2398 MALAYS 10 322 SKOREA 4 81 JAPAN 117 8752 AUSF 214* 50192* EINSCHL 3818 00 90 PV 4 981 EU 87 22978 FRANKR 24 6134 NIEDL 18 3643 ITAL 17 3883 G BRIT 5 830 IRLAND 7 2004 SPAN 1 161 SCHWED 1 311 OESTER 12 4457 BELGI 4 1555 SCHWZ 2 358 ISRAEL 4 1651 INDIEN 17 3883 SINGAP 14 435 CHINA 1 183 SKOREA 2 413 JAPAN 22 4356 TAIWAN 23 4838 AUSRL 16 858														
3815 12 00 KATALYSATOR EDELMETALL AKTIV SUBSTANZ EINF 4014* 35161* EV 260 2448 PV 383 3746 AUS LG 18 212 EU 1819 19513 FRANKR 87 547 ITAL 82 722 G BRIT 1451 17067 SCHWED 198 1159 S AFR 24 274 USA 2150 15198 KANADA 6 123 AUSF 2473* 29887* PV 95 1855 EU 1548 12401 FRANKR 853 6064 NIEDL 94 997 ITAL 223 1798 G BRIT 109 817 SPAN 149 1324 SCHWED 8 126 FINNL 1 79 OESTER 17 185 BELGI 86 919 NORWEG 5 520 SCHWZ 63 5133 TSCHE 151 1337 UNGARN 3 577 KROAT 38 2479 S AFR 47 541 USA 323 5276 INDIEN 287 1411 INDONE 5 52 TAIWAN 3 76 3815 19 10 KAT KOERNER OXIDMISCH CU20-35% W12-3% EINF * * AUSF * * 3815 19 90 AND KATALYSATOREN AUF TRAEGER FIXIERT EINF 2445* 4727* EU 76 122 NIEDL 25 63 S AFR 923 431 USA 1398 4106 AUSF 6655* 35041* EU 55810 24797 FRANKR 9785 3309 ITAL 9495 4033 G BRIT 10988 8084 GRIECH 3610 1267 PORTUG 2370 909 SPAN 9783 3830 SCHWED 980 252 FINNL 1710 610 OESTER 740 316 BELGI 8426 2164 NORWEG 1888 570 POLEN 844 345 UNGARN 547 888 RUSSLD 1377 482 KROAT 230 89 MAZED 213 72 ALGER 100 75 S AFR 1 61 USA 842 5391 SAUDIA 1042 187 BAHRAI 3082 1050 TAIWAN 356 915 3815 90 10 ETHYLTRIPHENYLPHOSPHONIUMACETAT - KAT EINF * * AUSF 25* 3*					3816 00 00 FEUERFESTE ZEMENTE MOERTEL BETON USW EINF 29403* 4523* EU 20290 3984 FRANKR 9497 1306 NIEDL 422 88 ITAL 3479 375 G BRIT 2044 389 DAENM 374 91 FINNL 274 56 OESTER 614 95 BELGI 3586 1594 SCHWZ 1671 239 TSCHE 5197 132 CHINA 1054 50 JAPAN 207 51 AUSF 157160* 19584* EU 73099 8718 FRANKR 25077 2604 NIEDL 7835 813 ITAL 5428 1181 G BRIT 4225 358 DAENM 1308 219 PORTUG 370 160 SPAN 1399 412 SCHWED 2288 486 FINNL 1045 165 OESTER 9519 1305 BELGI 13140 967 NORWEG 1642 141 SCHWZ 10786 444 TUERK 2704 352 POLEN 8197 1105 TSCHE 2665 309 SLOWAK 870 135 UNGARN 895 147 RUMAEN 657 79 UKRAIN 888 595 W RUSS 5043 1038 RUSSLD 494 277 SLOWEN 1982 278 KROAT 1133 110 ALGER 3480 389 TUNES 510 99 LIBYEN 5741 456 AEGYPT 578 50 S AFR 4861 571 USA 1050 184 MEXIKO 2475 189 COSTA 270 53 TRINID 990 633 VENEZU 778 77 ECUAD 10773 839 BRASIL 1119 124 ARGENT 588 107 SVRIEN 360 59 IRAN 158 52 ISRAEL 787 232																		



Spezialhandel nach Waren

Wichtigste Ursprungs- und Bestimmungs-Länder	JANUAR 1999				Wichtigste Ursprungs- und Bestimmungs-Länder	JANUAR 1999				Wichtigste Ursprungs- und Bestimmungs-Länder	JANUAR 1999									
	dt = 100kg	1000 DM	dt = 100kg	1000 DM		dt = 100kg	1000 DM	dt = 100kg	1000 DM		dt = 100kg	1000 DM	dt = 100kg	1000 DM						
3818 00 90 AND CHEM ELEMENTE VERWENDG ELEKTRONIK					G BRIT 7 64 FINNL 75 321 BELGI 1591 2096 TSCHE 375 120 USA 646 2442					IRAN 2 61 ISRAEL 271 827 SAUDIA 73 837 KUWAIT 166 243 BAHRAI 3 60 KATAR 6 66 A EMIR 11 242 OMAN 17 102 JEMEN 48 56 PAKIST 19 173 INDIEN 207 406 BANGLA 7 59 THAIL 37 487 VIETN 152 58 INDONE 23 193 MALAYS 38 209 SINGAP 22 303 PHILIP 16 148 CHINA 8 120 SKOREA 110 1261 JAPAN 107 2759 TAIWAN 63 284 HONGK 39 520 AUSTRL 153 2145 NEUSEE 21 304					3823 11 00 STEARINSÄURE					EINF 21219* 2621* EU 12248 1503 NIEDL 4042 521 ITAL 2781 317 SCHWED 1523 173 BELGI 3544 470 NORWEG 1152 177 TSCHE 1250 126 INDONE 1194 121 MALAYS 5375 694 AUSF 41627* 5679* EU 34866 4607 FRANKR 13255 1718 NIEDL 8104 1057 ITAL 1876 209 G BRIT 3601 496 DAENM 1756 210 SPAN 1726 277 FINNL 593 118 OESTER 2716 311 BELGI 868 150 SCHWZ 827 69 POLEN 789 99 UNGARN 415 65 BULGAR 735 120 RUSSLD 1142 162 KROAT 649 102
3819 00 00 FLUESSIG F HYDRAULISCHE BREMSEN USW					AUSF 2708* 6219* EU 2094 4173 FRANKR 130 465 NIEDL 110 186 ITAL 210 421 G BRIT 21 172 IRLAND 10 74 DAENM 14 90 SPAN 27 104 SCHWED 14 117 OESTER 129 296 BELGI 1396 2145 SCHWZ 58 171 TUERK 137 182 POLEN 16 80 UNGARN 10 87 USA 42 299 MEXIKO 9 58 GUATEM 5 53 KOLUMB 208 229 VENEZU 5 80 BRASIL 7 60 PARAGU 30 57 JAPAN 26 240					3823 12 00 OELSAEURE					EINF 5167* 943* EU 2643 633 NIEDL 971 329 ITAL 657 113 BELGI 932 169 POLEN 368 53 TSCHE 1367 131 INDONE 599 90 AUSF 3030* 510* EU 2343 371 G BRIT 2239 349 SCHWZ 460 87					
3820 00 00 ZUBER GEFRIERSCHUTZ- ENTEISUNGSMITTEL					3822 00 00 ZUSAMMGES DIAGNOSTIK- LABORREAGENZIEH					3823 13 00 TALLOELFETTSÄUREN					EINF 2653* 313* EU 2193 266 G BRIT 435 52 SCHWED 1102 132 AUSF 101* 27* EU 27 12					
EINF 19840* 3416*					EINF 10228* 82677*					AUSF 10130* 2610*					EINF 41930* 5610*					
EV 366 218					AUS LG 1206 7193					EU 22405 3013					NIEDL 3551 586					
AUS LG 8 1					EU 5008 31651					ITAL 3591 492					SCHWED 9416 1098					
EU 14053 2725					FRANKR 797 7124					BELGI 4903 663					POLEN 2510 148					
NIEDL 10305 1434					NIEDL 274 780					TSCHE 1941 173					USA 287 139					
OESTER 419 122					ITAL 80 753					BRASIL 500 147					INDIEN 10556 1659					
BELGI 4838 1087					G BRIT 679 14540					THAIL 240 57					INDONE 1558 244					
NORWEG 341 159					IRLAND 2081 3208					MALAYS 1753 227					AUSF 49869* 9132*					
TSCHE 2832 213					DAENM 742 2011					EV 450 320										
USA 626 285					SPAN 3 64															
AUSF 48215* 8569*					SCHWED 79 802															
EV 381 64					FINNL 10 304															
EU 21682 3973					OESTER 62 1234															
FRANKR 1319 390					BELGI 220 798															
NIEDL 3336 459					NORWEG 8 883															
ITAL 843 234					SCHWZ 284 2261															
G BRIT 2287 628					POLEN 7 393															
DAENM 319 99					TSCHE 10 537															
PORTUG 1181 178					USA 4898 42092															
SPAN 2304 352					CHINA 2 105															
SCHWED 3972 610					SKOREA 8 105															
OESTER 2824 523					JAPAN 314 4227															
BELGI 2844 394					TAIWAN 8 200															
NORWEG 536 119					AUSTRL 1 137															
SCHWZ 4864 765																				
TUERK 1986 87																				
POLEN 1242 243																				
TSCHE 1121 232																				
SLOWAK 327 57																				
UNGARN 1852 278																				
RUMAEN 330 76																				
RUSSLD 3387 679																				
USBEK 215 86																				
KROAT 323 80																				
MAZED 359 87																				
USA 1452 374																				
A EMIR 246 67																				
AFGHAN 395 111																				
CHINA 416 88																				
SKOREA 389 61																				
JAPAN 1695 449																				
HONGK 170 58																				
3821 00 00 NAEHRSUBSTRAT Z ZUCHT MIKROORGANISMEN																				
EINF 4624* 6363*																				
AUS LG 2 10																				
EU 3573 3713																				
FRANKR 1898 1211																				

## Spezialhandel nach Waren

Wichtigste Ursprungs- und Bestimmungs- Länder	JANUAR 1999				Wichtigste Ursprungs- und Bestimmungs- Länder	JANUAR 1999				Wichtigste Ursprungs- und Bestimmungs- Länder	JANUAR 1999							
	dt - 100kg		1000 DM			dt - 100kg		1000 DM			dt - 100kg		1000 DM		dt - 100kg		1000 DM	
EU	40240	6771			3824 10 00					3824 50 10								
FRANKR	6527	923			BINDEMittel F GIESSEREIFORM OD -KERNE					FRISCHBETON NICHT FEUERFEST								
NIEDL	9607	1305			EINF	877*	306*			EINF	40110*	270*						
ITAL	6798	1285			EU	781	204			EU	40110	270						
G BRIT	5010	822			NIEDL	669	171			FRANKR	38532	241						
DAENM	1072	199			SCHWZ	63	52			AUSF	110527*	581*						
PORTUG	176	58			AUSF	17690*	4151*			EU	38576	199						
SPAN	5655	865			EV	2263	813			NIEDL	38576	199						
SCHWED	326	91			EU	7506	1398			SCHWZ	71951	382						
OESTER	1310	253			FRANKR	452	181											
BELGI	3357	915			NIEDL	1314	358			3824 50 90								
NORWEG	358	66			G BRIT	303	144			MOERTEL UND AND BETON NICHT FEUERFEST								
SCHWZ	836	179			DAENM	524	158			EINF	32583*	1044*						
TUERK	371	81			OESTER	3810	162			EU	30195	955						
POLN	476	86			BELGI	661	230			NIEDL	2591	61						
TSCH	282	52			SCHWZ	1898	281			ITAL	2512	177						
BULGAR	1846	318			TUERK	290	117			DAENM	2150	85						
MAROKK	337	58			POLEN	2291	807			OESTER	16478	491						
TUNES	713	116			TSCH	1953	552			BELGI	5095	76						
USA	540	173			UNGARN	192	69			POLN	1225	56						
BRASIL	638	116			AEGYPT	219	76			AUSF	265397*	12022*						
SKOREA	652	432			USA	947	340			EU	195665	8355						
JAPAN	738	298			INDIEN	304	118			FRANKR	17177	785						
3823 19 30					SKOREA	382	144			NIEDL	47738	2688						
DESTILLATIONSFETTSAEUREN					JAPAN	462	149			ITAL	458	55						
EINF	*	*			AUSTR	323	100			G BRIT	1105	74						
AUSF	*	*			3824 20 00					DAENM	13251	311						
3823 19 90					NAPHTHENSAEURE WASSERUNLOESL SALZ USW					GRIECH	3471	230						
AND TECHN EINB FETTSAEUREN SAURE OELE					EINF	282*	110*			PORTUG	385	58						
EINF	172778*	15440*			EU	128	50			SCHWED	3113	280						
EU	72894	4462			USA	154	60			FINNL	1070	54						
FRANKR	3320	223			AUSF	351*	105*			OESTER	39565	2152						
NIEDL	30388	1954			EU	65	40			BELGI	67784	1594						
ITAL	7685	414			3824 30 00					ISLAND	712	83						
G BRIT	305	86			NICHT GESINTERTE METALLCARBIDE USW					NORWEG	2236	150						
DAENM	8339	510			EINF	799*	3201*			SCHWZ	33902	1145						
SPAN	18178	970			EV	136	682			LETTLD	1596	96						
SCHWED	2070	108			EU	275	1305			LITAU	722	60						
OESTER	974	94			FRANKR	47	223			POLN	9313	580						
BELGI	1659	101			NIEDL	33	130			TSCH	14370	746						
POLN	1986	111			SPAN	32	131			SLOWAK	1346	82						
TSCH	1237	65			SCHWED	58	311			UNGARN	2194	143						
SLOWAK	956	51			OESTER	105	510			INDONE	364	104						
RUMAEN	1888	122			S AFR	75	301			TAIWAN	167	127						
USA	600	137			USA	160	870			AUSTR	66	60						
INDONE	29422	3148			CHINA	287	723											
MALAYS	11489	1483			AUSF	108*	459*			3824 60 11								
PHILIP	48298	5616			EV	30	89			SORBIT WAESSR LOES GEH D-MANNIT <10HT								
AUSF	103930*	7651*			EU	33	155			EINF	*	*						
EU	98821	7186			FRANKR	33	155			AUSF	1168*	162*						
NIEDL	37080	2750			USA	70	280			EINSCHL. 3824 60 19, 60 91, 60 99								
ITAL	1303	187								EV	22	3						
DAENM	52889	3609			3824 40 00					3824 60 19								
GRIECH	425	73			ZUBER ZEMENT- MOERTEL- BETONADDITIVE					SORBIT WAESSR LOES GEH D-MANNIT >20HT								
SCHWED	6831	533			EINF	8477*	1581*			EINF	4351*	554*						
SCHWZ	1576	131			AUS LG	200	61			EU	4351	554						
ESTLD	1261	113			EU	3202	1016			FRANKR	4351	554						
POLN	2032	186			FRANKR	143	59			AUSFUHR UNTER 3824 60 11								
3823 70 00					NIEDL	628	234			3824 60 91								
TECHNISCHE FETTKOEHLE					ITAL	1321	347			AND SORBIT GEHALT D-MANNIT < 2 GHT								
EINF	9770*	2042*			G BRIT	381	91			EINF	*	*						
EV	1369	259			OESTER	360	215			AUSFUHR UNTER 3824 60 11								
AUS LG	1369	259			SCHWZ	2694	271			3824 60 99								
EU	7547	1476			TSCH	1609	96			AND SORBIT GEHALT D-MANNIT > 2 GHT								
FRANKR	1230	287			USA	42	72			EINF	76*	17*						
NIEDL	998	264			KANADA	196	53			EU	76	17						
ITAL	910	77			AUSF	22510*	4742*			AUSFUHR UNTER 3824 60 11								
G BRIT	3046	601			EU	14691	2028			3824 71 00								
BELGI	1326	238			FRANKR	809	189			MISCHUNG ACYCL KWST F CL PERHALOGEN								
USA	1392	281			NIEDL	3598	472			EINF	320*	275*						
JAPAN	616	239			ITAL	1407	280			EU	320	271						
AUSF	101090*	24049*			G BRIT	746	130			FRANKR	320	271						
EV	5832	2097			DAENM	1738	112			AUSF	146*	121*						
EU	60325	13514			SPAN	352	70			EU	48	74						
FRANKR	7906	1944			OESTER	3396	358			G BRIT	48	74						
NIEDL	2947	805			BELGI	2049	275											
ITAL	12774	2988			NORWEG	324	310											
G BRIT	3222	807			SCHWZ	419	140											
SPAN	8960	2182			POLN	3182	471											
SCHWED	1236	355			TSCH	855	129											
FINNL	382	121			SLOWAK	347	51											
BELGI	23065	4186			TURKM	14	56											
NORWEG	1872	287			NIGERI	150	235											
SCHWZ	2823	853			USA	449	191											
TUERK	1237	312			SAUDIA	18	123											
POLN	162	50			KATAR	64	171											
SLOWAK	427	78			A EMIR	27	94											
UNGARN	217	53			PAKIST	54	120											
RUSSLD	964	227			SINGAP	123	219											
S AFR	168	69			AUSTR	657	86											
USA	2871	1234																
MEXIKO	188	59																
BRASIL	21780	8009																
ARGENT	785	183																
ISRAEL	1393	332																
INDONE	676	185																
SINGAP	114	53																
SKOREA	792	217																
JAPAN	2521	1043																
TAIWAN	1088	275																
AUSTR	266	97																

Spezialhandel nach Waren

Wichtigste Ursprungs- und Bestimmungs-Länder	JANUAR 1999				Wichtigste Ursprungs- und Bestimmungs-Länder	JANUAR 1999				Wichtigste Ursprungs- und Bestimmungs-Länder	JANUAR 1999								
	dt = 100kg	1000 DM	dt = 100kg	1000 DM		dt = 100kg	1000 DM	dt = 100kg	1000 DM		dt = 100kg	1000 DM	dt = 100kg	1000 DM					
3824 79 00 MISCHUNG ACYCL KWST AND HALOGEN PERH					NIEDL 299 105 G BRIT 213 84 OESTER 272 80 SCHWZ 168 92 TSCHE 254 80					3824 90 61 * ZWISCHENERZEUGN D ANTIBIOTIKAGEWINNG									
EINF 174* 238* EU 116 132 ITAL 43 73 USA 58 106 AUSF 39* 51* EU 17 24					3824 90 40 ZUSAMMGES ANORGAN LACKLOESGMITTEL USW					EINF 11* 133* EU 11 133 NIEDL 11 133 AUSF 8* 9*									
3824 90 10 PETROLEUMSULFONATE USW					EINF 61* 58* EU 27 9 AUSF 48* 39* EU 20 14					3824 90 62 ZWISCHENERZEUGN A MONESINSALZGEWINNG									
EINF 709* 238* EU 709 229 NIEDL 674 209 AUSF 562* 245* EU 584 219 ITAL 584 219					3824 90 45 KESSELSTEINENTFERNUNGSMITTEL					EINF * * AUSF 184* 73* EU 184 73 OESTER 173 51									
3824 90 15 IONENAUSTAUSCHER					EINF 401* 139* AUS LG 1 EU 327 121 BELGI 139 62 AUSF 1537* 590* EV 3 EU 988 362 FRANKR 133 73 NIEDL 161 52 OESTER 388 111 SCHWZ 181 117					3824 90 64 AND ERZEUGNIS USW PHARMA CHIR ZWECK									
EINF 2228* 618* EU 2115 442 FRANKR 1638 216 ITAL 312 88 BELGI 148 130 USA 91 146 AUSF 63832* 6592*					3824 90 50 ZUBEREITUNGEN FUER DIE GALVANOTECHNIK					EINF 476* 680* AUS LG 2 EU 436 296 FRANKR 372 211 SCHWZ 22 198 USA 13 179 AUSF 6751* 5601* EU 3087 2976 FRANKR 1258 902 NIEDL 133 314 ITAL 663 554 G BRIT 494 344 DAENM 26 56 SPAN 114 347 SCHWED 137 172 OESTER 110 146 BELGI 96 71 SCHWZ 197 1008 TUERK 2042 198 POLEN 132 142 UNGARN 58 56 RUSSLD 245 133 USA 23 188 BRASIL 13 100 JAPAN 128 248									
EV 44 30 EU 55263 4429 FRANKR 7845 674 NIEDL 7362 644 ITAL 6404 561 G BRIT 1177 574 DAENM 324 118 PORTUG 217 89 SCHWED 291 120 OESTER 773 288 BELGI 30618 1282 SCHWZ 2578 333 TUERK 220 102 POLEN 1942 315 TSCHE 198 83 UNGARN 148 56 LIBYEN 500 177 USA 1443 624 BRASIL 140 60 ISRAEL 387 70 JAPAN 291 219					3824 90 50 ZUBEREITUNGEN FUER DIE GALVANOTECHNIK					3824 90 65 GIESSEREIHILFSMITTEL									
3824 90 20 ABSORBENTIEN Z VAKUUM ELEKTR ROEHREN					EINF 2049* 1008* EU 1796 774 NIEDL 949 467 G BRIT 313 104 OESTER 70 70 SCHWZ 180 138 USA 33 86 AUSF 13562* 11799* EV 41 20 EU 9921 6303 FRANKR 914 715 NIEDL 972 584 ITAL 775 668 G BRIT 558 733 IRLAND 3 185 DAENM 537 131 GRIECH 99 62 PORTUG 112 87 SPAN 467 426 SCHWED 1961 928 FINNL 144 90 OESTER 2837 1485 BELGI 542 229 SCHWZ 268 280 TUERK 62 82 POLEN 403 283 TSCHE 222 318 SLOWAK 47 83 UNGARN 40 83 RUMAEN 39 97 UKRAIN 30 86 SLOWEN 91 111 AEGYPT 58 115 USA 81 218 BRASIL 72 154 IRAN 97 132 ISRAEL 138 57 INDIEN 16 82 THAIL 29 74 SINGAP 76 57 CHINA 215 402 SKOREA 58 141 JAPAN 353 895 TAIWAN 604 1182 HONGK 89 178					3824 90 65 GIESSEREIHILFSMITTEL					EINF 12734* 1073* PV 26 6 EU 6663 558 FRANKR 1623 77 NIEDL 1493 260 SCHWED 1390 121 BELGI 2104 92 NORWEG 6006 443 JAPAN 38 60 AUSF 160371* 14134* EU 107065 8811 FRANKR 32427 1755 NIEDL 14086 1061 ITAL 21278 1991 G BRIT 6944 1014 SPAN 4838 527 SCHWED 6418 698 FINNL 4849 256 OESTER 4457 698 BELGI 7170 716 NORWEG 13271 296 SCHWZ 2779 331 TUERK 1919 213 POLEN 3524 483 TSCHE 1902 342 SLOWAK 437 66 UNGARN 722 165 RUMAEN 1395 122 SLOWEN 773 54 AEGYPT 1285 186 NIGERI 50 138 S AFR 2313 269 USA 3258 497 BRASIL 5209 495 ISRAEL 743 118 INDIEN 5927 614 THAIL 462 53 MALAYS 727 59 TAIWAN 3036 392 NEUSEE 328 50				
3824 90 25 PYROLIGNITE CALCIUMTRATRAT/CITRAT ROH					3824 90 20 ABSORBENTIEN Z VAKUUM ELEKTR ROEHREN					EINF 15* 256* EU 12 222 ITAL 12 214 AUSF 2* 84* EU 1 33									
3824 90 30 GASREFRIGIERMISCHUNG					EINF 1* * AUSF * *					3824 90 25 PYROLIGNITE CALCIUMTRATRAT/CITRAT ROH									
EU 1 AUSF 322* 3 EU 99 71 USA 37 126 ISRAEL 20 50 JAPAN 82 59					3824 90 30 GASREFRIGIERMISCHUNG					3824 90 30 GASREFRIGIERMISCHUNG									
3824 90 35 ZUBER ROSTSCHUTZMITT AMINEBESTANDTEIL					EINF 2691* 1144* EU 1649 716 FRANKR 332 168 ITAL 611 206 G BRIT 170 100 SPAN 306 106 BELGI 108 83 POLEN 230 97 TSCHE 275 76 USA 128 72					3824 90 35 ZUBER ROSTSCHUTZMITT AMINEBESTANDTEIL									
EINF 413* 423* EU 236 113 BELGI 167 82 SCHWZ 61 64 USA 114 243 AUSF 1676* 719* EU 1144 478 FRANKR 139 85					3824 90 35 ZUBER ROSTSCHUTZMITT AMINEBESTANDTEIL					3824 90 70 FLAMM- WASSER- BAUWERKSCHUTZMITTEL									
3824 90 35 ZUBER ROSTSCHUTZMITT AMINEBESTANDTEIL					EINF 1909* 894* EU 1909 894 NIEDL 710 302 ITAL 286 51 DAENM 813 505 AUSF 2691* 1144* EU 1649 716 FRANKR 332 168 ITAL 611 206 G BRIT 170 100 SPAN 306 106 BELGI 108 83 POLEN 230 97 TSCHE 275 76 USA 128 72					EINF 576* 191* EU 501 167 FRANKR 306 76 G BRIT 163 76 AUSF 16255* 6030* EV 284 287									

Spezialhandel nach Waren

Wichtigste Ursprungs- und Bestimmungs-Länder	JANUAR 1999		dt = 100kg	1000 DM	Wichtigste Ursprungs- und Bestimmungs-Länder	JANUAR 1999		dt = 100kg	1000 DM	Wichtigste Ursprungs- und Bestimmungs-Länder	JANUAR 1999		dt = 100kg	1000 DM				
	dt = 100kg	1000 DM				dt = 100kg	1000 DM				dt = 100kg	1000 DM			dt = 100kg	1000 DM		
EU	11817	4047			TUERK	7728	3059			OESTER	4701	810						
FRANKR	583	424			ESTLD	118	54			BELGI	31885	3379						
NIEDL	3714	970			LETTLD	311	106			LUXEMB	3868	821						
ITAL	1914	257			LITAU	1684	428			NORWEG	717	97						
G BRIT	1024	668			POLEN	23111	6258			SCHWZ	2782	377						
DAENM	33	82			TSCHHE	19216	5466			TUERK	445	57						
GRIECH	500	126			SLOWAK	2110	877			POLEN	1922	270						
PORTUG	141	156			UNGARN	4748	1629			UNGARN	227	57						
SPAN	350	173			RUMAEN	5316	980			SIMBAR	1760	313						
SCHWED	150	230			BULGAR	378	150			HONGK	990	80						
FINNL	188	182			UKRAIN	246	138			AUSTRL	1083	100						
OESTER	735	194			W RUSS	2894	978											
BELGI	2401	885			RUSSLD	6088	1738											
NORWEG	469	307			SLOWEN	3300	1242			3901 10 90								
SCHWZ	988	378			KROAT	913	534			ANDERES POLYETHYLEN DICHT E <0,94								
POLEN	242	96			BR JUG	936	397			EINF	449591*	54222*						
USA	228	263			MAROKK	530	130			EU	328476	39953						
VENEZU	102	156			ALGER	112	320			FRANKR	102501	11351						
SINGAP	298	117			TUNES	835	202			NIEDL	18366	1850						
JAPAN	648	228			LIBYEN	372	171			ITAL	11086	1429						
					AEGYPT	3781	1831			G BRIT	7828	867						
3824 90 78					SEWEG	70	70			DAENM	233	65						
LITHIUM-NIOBAT-SCHIBEN NICHT DOTIERT					ELFBK	270	94			SPAN	2606	351						
EINF	17*	1871*			GHANA	20	62			SCHWED	8373	1770						
USA	17	1871			NIGERI	3168	949			FINNL	3000	388						
AUSP	3*	338*			S AFR	8514	3161			OESTER	18778	2288						
SINGAP	3	338			USA	108009	10688			BELGI	20222	3432						
3824 90 80					KANADA	743	737			NORWEG	7737	926						
MISCHG V AMINEN A DIMERIS FETTSAEUREN					MEXIKO	2811	998			SCHWZ	1885	518						
EINF	198365*	3933*			EL SAL	128	63			POLEN	21822	1944						
EU	196365	3933			DOM RP	207	113			TSCHHE	6177	1297						
FRANKR	198323	3892			KOLUMB	582	372			SLOWAK	43717	4210						
AUSP	363*	72*			VENEZU	480	310			UNGARN	11190	1137						
EU	363	70			ECUAD	284	189			BULGAR	1600	143						
3824 90 85					PERU	219	88			W RUSS	5027	488						
3-ISOXAZOL-5-YLAMIN IN TOLUOL GELOEST					BRASIL	3208	2265			KROAT	11303	1151						
EINF	243*	29*			CHILE	593	301			BR JUG	1275	119						
EU	243	29			BOLIV	86	53			USA	6140	1263						
AUSP	*	*			URUGU	512	128			KANADA	2970	399						
3824 90 95					ARGENT	980	568			ISRAEL	500	57						
AND ERZEUGN ZUBEREITG CHEMISCH INDUST					ZYPERN	71	52			INDIEN	230	54						
EINF	320208*	77711*			SYRIEN	1856	493			JAPAN	841	571						
EV		5			IRAN	1141	373			AUSF	464443*	60494*						
LV	13	19			ISRAEL	5114	1381			PV	557	65						
PV	2	3			JORDAN	189	91			EU	353041	45341						
AUS LG	1927	1671			SAUDIA	1321	842			FRANKR	85848	11235						
EU	252407	50618			KUWAIT	93	87			NIEDL	37489	4857						
FRANKR	53088	4829			A EMIR	798	371			ITAL	17024	7842						
NIEDL	86871	18203			OMAN	216	94			G BRIT	31616	4198						
ITAL	21860	3181			PAKIST	982	309			IRLAND	1315	247						
G BRIT	31277	8364			INDIEN	1811	841			DAENM	17889	2379						
IRLAND	73	182			BANGLA	108	74			GRIECH	11073	1433						
DAENM	2486	437			BRILAN	1148	107			PORTUG	3660	494						
SPAN	2661	454			THAIL	1810	794			SPAN	24472	2987						
SCHWED	1012	285			INDONE	6736	3884			SCHWED	10369	1690						
OESTER	6678	4308			MALAYS	1948	627			FINNL	16659	1939						
BELGI	66588	13232			SINGAP	778	422			OESTER	9939	1247						
LUXEMB	789	134			PHILIP	442	241			BELGI	38311	4691						
LICHT	14	643			CHINA	6702	2711			HORWEG	5804	683						
SCHWZ	24201	10843			SKOREA	4110	3399			SCHWZ	26887	3809						
POLEN	9411	281			JAPAN	7418	4861			TUERK	2836	461						
SLOWAK	1809	97			TAIWAN	8468	3378			POLEN	3890	801						
UNGARN	1080	417			HONGK	3082	4147			TSCHHE	3772	504						
USA	14779	9514			AUSTRL	3982	1788			SLOWAK	1400	195						
KANADA	368	193			NEUSEE	278	138			UNGARN	2722	340						
IRAN	418	74			ABSCHNITT VII													
INDIEN	266	200			KUNSTSTOFFE UND WAREN DARAU S:													
MALAYS	2244	274			KAUTSCHUK UND WAREN DARAU S													
CHINA	840	185			KAPITEL 39													
SKOREA	288	218			KUNSTSTOFFE UND WAREN DARAU S													
JAPAN	1804	3808			3901 10 10													
TAIWAN	109	155			LINEARES POLYETHYLEN DICHT E <0,94													
AUSP	908780*	248730*			EINF	95866*	13261*			3901 20 10								
EV	7123	2098			AUS LG	3000	297			POLYETHYLEN >0,94 F CHLORSULF POLYETH								
LV	34	224			EU	82284	9898			EINF	2373*	285*						
PV	183	171			FRANKR	3243	610			EU	2373	285						
EU	602186	188637			NIEDL	40881	6101			NIEDL	945	92						
FRANKR	107808	28818			ITAL	1277	180			SPAN	674	108						
NIEDL	181079	33242			G BRIT	487	353			AUSF	3683*	249*						
ITAL	89021	21052			SPAN	1364	176			EU	3232	207						
G BRIT	81688	28726			SCHWED	6886	823			FRANKR	873	50						
IRLAND	2928	942			FINNL	1202	412			ITAL	2007	116						
DAENM	19138	4731			BELGI	8274	1040											
GRIECH	3106	1133			NORWEG	838	88											
PORTUG	3831	1812			POLEN	2128	188											
SPAN	32885	12286			UNGARN	2169	226											
SCHWED	12413	3169			BR JUG	3850	374											
FINNL	6480	2818			USA	4074	821											
OESTER	32891	9238			KANADA	2202	301											
BELGI	87164	14885			SAUDIA	17068	1773											
LUXEMB	2167	1116			AUSF	132688*	16336*											
ISLAND	613	112			EU	121803	14888											
NORWEG	3290	1305			FRANKR	4888	633											
SCHWZ	24463	9327			NIEDL	4417	656											
					ITAL	913	108											
					G BRIT	21327	2838											
					IRLAND	8032	1044											
					DAENM	3616	533											
					PORTUG	2852	300											
					SPAN	16442	1739											
					SCHWED	17996	2052											
					FINNL	1086	148											

Spezialhandel nach Waren

Wichtigste Ursprungs- und Bestimmungs-Leander	JANUAR 1999		dt = 100kg	1000 DM	Wichtigste Ursprungs- und Bestimmungs-Leander	JANUAR 1999		dt = 100kg	1000 DM	Wichtigste Ursprungs- und Bestimmungs-Leander	JANUAR 1999		dt = 100kg	1000 DM
	dt = 100kg	1000 DM				dt = 100kg	1000 DM				dt = 100kg	1000 DM		
<b>3901 20 90</b>					<b>3901 90 10</b>					<b>UNGARN 6043 535</b>				
<b>ANDERES POLYETHYLEN DICHTER &gt;0,94</b>					<b>IONOMERES HARZ</b>					<b>RUMAEN 1237 177</b>				
EINF	336808*	44749*			EINF	10*	6*			<b>UKRAIN 4893 414</b>				
AUS LG	5730	641			EU	10	6			<b>W RUSS 373 123</b>				
EU	279653	37980			AUSF	22*	23*			<b>SLOWEN 1563 222</b>				
FRANKR	9693	1188			<b>3901 90 20</b>					<b>MAROKK 1060 107</b>				
NIEDL	36622	4960			<b>BLOCKCOPOLYM D ETHYLENS ANM 6B KAP 39</b>					<b>ALGER 1499 210</b>				
ITAL	8680	820			EINF	707*	442*			<b>AEGYPT 1388 271</b>				
G BRIT	1652	1147			EU	103	55			<b>ELFKK 450 84</b>				
DAENM	1427	166			USA	604	387			<b>USA 1874 666</b>				
PORTUG	495	80			<b>3901 90 90</b>					<b>MEXIKO 1450 383</b>				
SPAN	2755	318			<b>AND POLYMERE DES ETHYLENS PRIMAERFORM</b>					<b>BRASIL 198 81</b>				
SCHWED	19775	4472			EINF	221185*	31649*			<b>CHILE 992 132</b>				
FINNL	20481	3106			EU	207953	27749			<b>SYRIEN 11055 1806</b>				
OESTER	40779	5013			FRANKR	13988	2003			<b>ISRAEL 1196 131</b>				
BELGI	139114	16711			NIEDL	74549	10391			<b>INDONE 484 230</b>				
NORWEG	9887	1318			ITAL	1432	294			<b>MALAYS 690 99</b>				
SCHWZ	321	157			G BRIT	78088	7804			<b>CHINA 795 329</b>				
TSCHE	18414	1844			SPAN	23693	4549			<b>HONGK 1167 609</b>				
UNGARN	11193	1269			SWED	2964	661			<b>3902 20 00</b>				
UKRAIN	5280	595			FINNL	862	283			<b>POLYISOBUTYLEN</b>				
ER JUG	1600	187			BELGI	12395	2083			<b>EINF 3431* 506*</b>				
USA	4060	658			SCHWZ	1515	427			<b>EU 2779 372</b>				
SAUDIA	4973	554			UNGARN	178	53			<b>FRANKR 448 96</b>				
THAIL	465	100			USA	9679	2751			<b>BELGI 2239 232</b>				
SKOREA	1427	160			JAPAN	1637	640			<b>RUSSLD 180 59</b>				
JAPAN	195	87			AUSF	102071*	13972*			<b>AUSF 3759* 1460*</b>				
AUSF	341323*	48796*			EU	91823	12095			<b>EU 3390 1298</b>				
EU	278654	37258			FRANKR	28233	3358			<b>FRANKR 448 96</b>				
FRANKR	51403	6653			NIEDL	8431	936			<b>BELGI 2239 232</b>				
NIEDL	28540	3689			ITAL	18841	3047			<b>RUSSLD 180 59</b>				
ITAL	83104	10877			G BRIT	16380	1700			<b>AUSF 3759* 1460*</b>				
G BRIT	18798	2810			DAENM	2373	237			<b>EU 3390 1298</b>				
IRLAND	450	76			GRIECH	1025	154			<b>FRANKR 448 96</b>				
DAENM	1195	147			SPAN	3761	645			<b>BELGI 2239 232</b>				
GRIECH	5790	884			SCHWED	4541	673			<b>RUSSLD 180 59</b>				
PORTUG	1406	168			FINNL	1184	161			<b>AUSF 3759* 1460*</b>				
SPAN	39504	5435			OESTER	1802	206			<b>EU 3390 1298</b>				
SCHWED	3631	678			BELGI	7098	918			<b>FRANKR 448 96</b>				
FINNL	1499	289			SCHWZ	1164	138			<b>ITAL 495 266</b>				
OESTER	21709	2884			TUERK	1828	617			<b>G BRIT 1462 345</b>				
BELGI	21635	3167			POLEN	924	106			<b>SCHWED 168 89</b>				
CEUTA	675	79			TSCHE	330	74			<b>BELGI 240 79</b>				
NORWEG	5589	1051			SLOWAK	230	85			<b>CHINA 132 77</b>				
SCHWZ	6948	1062			BRASIL	225	112			<b>3902 30 00</b>				
TUERK	706	173			ISRAEL	160	60			<b>PROPYLEN-COPOLYMERE</b>				
POLEN	7475	1074			SAUDIA	111	60			<b>EINF 141259* 17313*</b>				
TSCHE	3086	480			INDIEN	1243	113			<b>EU 138522 16848</b>				
SLOWAK	2530	380			THAIL	990	89			<b>FRANKR 18511 1674</b>				
UNGARN	1391	209			MALAYS	743	53			<b>NIEDL 18257 2803</b>				
RUMAEN	3108	539			SINGAP	743	53			<b>ITAL 364 59</b>				
BULGAR	1963	253			<b>3902 10 00</b>					<b>G BRIT 884 281</b>				
RUSSLD	192	65			<b>POLYPROPYLEN</b>					<b>SPAN 231 56</b>				
SLOWEN	2630	532			EINF	283166*	33435*			<b>SCHWED 290 87</b>				
KROAT	2192	320			AUS LG	10	28			<b>FINNL 12818 1327</b>				
MAROKK	600	129			EU	200334	25362			<b>OESTER 26438 3374</b>				
TUNES	1470	278			FRANKR	26448	3489			<b>BELGI 63719 7204</b>				
LIBYEN	2125	400			NIEDL	8140	1485			<b>SCHWZ 1617 341</b>				
KAMERU	1519	303			ITAL	4880	1144			<b>ISRAEL 960 96</b>				
USA	5243	1084			G BRIT	4022	1027			<b>AUSF 142124* 25751*</b>				
BRASIL	1120	189			SPAN	8412	952			<b>EU 108541 17082</b>				
ARGENT	1870	277			SCHWED	728	218			<b>FRANKR 10539 1904</b>				
ISRAEL	3507	563			FINNL	4349	620			<b>NIEDL 916 1412</b>				
SAUDIA	440	82			OESTER	44026	4990			<b>ITAL 43124 6530</b>				
INDIEN	1503	789			BELGI	100022	11486			<b>G BRIT 9045 1345</b>				
CHINA	528	151			NORWEG	22674	2459			<b>DAENM 2087 378</b>				
SKOREA	495	256			SCHWZ	1384	189			<b>SPAN 5932 1051</b>				
JAPAN	688	150			POLEN	9699	772			<b>SCHWED 9783 1724</b>				
TAIWAN	903	120			TSCHE	18785	1483			<b>FINNL 678 123</b>				
AUSTRL	1280	345			SLOWAK	9773	720			<b>OESTER 825 159</b>				
<b>3901 30 00</b>					UNGARN	11101	949			<b>BELGI 15177 2296</b>				
<b>ETHYLEN-VINYLCACETAT-COPOLYMERE</b>					USA	5447	969			<b>NORWEG 2221 416</b>				
EINF	27035*	5421*			ISRAEL	2680	306			<b>SCHWZ 4436 629</b>				
AUS LG	12	9			JAPAN	124	118			<b>TUERK 919 260</b>				
EU	23859	4634			<b>3902 90 10</b>					<b>POLEN 6025 806</b>				
FRANKR	14828	2723			<b>BLOCKCOPOLYM D PROPYLENS ANM 6B KAP 39</b>					<b>TSCHE 6281 1242</b>				
ITAL	771	188			EINF	366*	240*			<b>UNGARN 353 53</b>				
G BRIT	1073	366			AUS LG	4	2			<b>RUMAEN 221 79</b>				
SPAN	3093	571			EU	309	206			<b>SLOWEN 483 72</b>				
BELGI	3222	698			FRANKR	209	82			<b>AEGYPT 200 180</b>				
USA	1421	359			NIEDL	100	124			<b>S AFR 200 146</b>				
JAPAN	2002	377			ITAL	16841	3114			<b>USA 3965 1788</b>				
AUSF	47171*	9108*			G BRIT	3336	630			<b>MEXIKO 2585 352</b>				
EU	39736	7310			DAENM	1687	232			<b>ARGENT 2905 1272</b>				
FRANKR	4903	1025			GRIECH	609	109			<b>ISRAEL 1021 248</b>				
NIEDL	2752	494			SPAN	4611	816			<b>SAUDIA 106 88</b>				
ITAL	16841	3114			SCHWED	1582	298			<b>THAIL 151 81</b>				
G BRIT	3336	630			OESTER	1532	248			<b>SINGAP 548 295</b>				
DAENM	1687	232			BELGI	1584	297			<b>SKOREA 500 241</b>				
GRIECH	609	109			SCHWZ	2005	465			<b>JAPAN 265 60</b>				
SPAN	4611	816			TUERK	258	84			<b>TAIWAN 100 60</b>				
SCHWED	1582	298			POLEN	645	160			<b>3902 90 10</b>				
OESTER	1532	248			USA	193	77			<b>POLY-BUT-ETH-COPOLYMER ANM 6B KAP 39</b>				
BELGI	1584	297			ARGENT	672	193			<b>EINF 730* 405*</b>				
SCHWZ	2005	465			VIETN	480	87			<b>EU 550 316</b>				
TUERK	258	84			CHINA	1994	182							
POLEN	645	160			SKOREA	120	245							
USA	193	77			JAPAN	88	106							
ARGENT	672	193												
VIETN	480	87												
CHINA	1994	182												
SKOREA	120	245												
JAPAN	88	106												

### Spezialhandel nach Waren

Wichtigste Ursprungs- und Bestimmungs-Länder	JANUAR 1999				Wichtigste Ursprungs- und Bestimmungs-Länder	JANUAR 1999				Wichtigste Ursprungs- und Bestimmungs-Länder	JANUAR 1999			
	dt = 100kg	1000 DM	dt = 100kg	1000 DM		dt = 100kg	1000 DM	dt = 100kg	1000 DM		dt = 100kg	1000 DM	dt = 100kg	1000 DM
G BRIT	316	229												
BELGI	224	87												
JAPAN	180	89												
AUSF	173*	107*												
EU	173	107												
SCHWED	93	57												
3902 90 90														
AND POLYMERE DES POLYPROPYLEN USW														
EINF	39527*	12394*												
AUS LG	6	7												
EU	38136	11443												
FRANKR	8342	2551												
NIEDL	4389	1276												
G BRIT	1190	782												
BELGI	24041	6794												
USA	740	494												
KANADA	499	354												
JAPAN	150	100												
AUSF	37570*	9031*												
EU	20074	4528												
FRANKR	8958	2011												
NIEDL	1576	332												
ITAL	3784	355												
G BRIT	2119	647												
SPAN	1905	622												
SCHWED	460	112												
OESTER	2405	315												
BELGI	672	68												
SCHWZ	913	363												
TUERK	380	132												
POLEN	3930	787												
TSCHE	867	181												
UNGARN	1190	50												
USA	5281	2214												
BRASIL	285	70												
SAUDIA	1530	128												
THAIL	570	340												
SKOREA	218	93												
3903 11 00														
POLYSTYROL EXPANDIERBAR														
EINF	24603*	3580*												
AUS LG	130	15												
EU	12242	1915												
FRANKR	3520	604												
NIEDL	921	123												
ITAL	335	51												
DAENM	432	61												
FINNL	190	70												
OESTER	2859	425												
BELGI	3935	571												
TSCHE	1610	191												
UNGARN	3300	404												
SKOREA	7009	1002												
AUSF	564599*	107329*												
EINSCHL.	3903 19 00, 20 00, 30 00, 90 10, 90 20, 90 90													
EV	3505	760												
PV	409	157												
EU	409693	79782												
FRANKR	43753	7233												
NIEDL	17929	3643												
ITAL	105736	18073												
G BRIT	30755	6557												
IRLAND	4468	989												
DAENM	11540	3454												
GRIECH	9114	1039												
PORTUG	3757	618												
SPAN	38591	6006												
SCHWED	19746	19443												
FINNL	6851	1230												
OESTER	73486	1265												
BELGI	43967	5132												
NORWEG	4345	504												
SCHWZ	46150	5924												
MALTA	623	199												
TUERK	12429	2459												
LITAU	1270	253												
POLEN	19338	2881												
TSCHE	3384	945												
SLOWAK	4023	844												
UNGARN	8586	1817												
RUMAEN	1778	249												
BULGAR	158	52												
W RUSS	5212	978												
RUSSLD	5346	1039												
SLOWEN	5247	938												
KROAT	809	129												
B HERZ	385	309												
BR JUG	1274	180												
ALGER	277	68												
TUNES	1068	117												
LIBYEN	3974	710												
AEGYPT	5924	857												
NIGERI	327	81												
S AFR	2505	455												
USA	1263	354												
KANADA	1566	270												
MEXIKO	2124	540												
ECUAD	360	53												
BRASIL	3510	556												
ARGENT	585	145												
ISRAEL	5998	1033												
MALAYS	890	231												
SINGAP	415	95												
JAPAN	345	126												
TAIWAN	364	119												
HONGK	1818	282												
3903 19 00														
ANDERES POLYSTYROL														
EINF	246499*	34867*												
AUS LG	1407	142												
EU	224005	31758												
FRANKR	36080	4472												
NIEDL	41805	5183												
ITAL	11840	5301												
G BRIT	49018	6044												
DAENM	940	341												
SPAN	3207	382												
SCHWED	15644	2036												
OESTER	540	64												
BELGI	63493	7886												
SCHWZ	463	53												
TSCHE	8532	991												
KROAT	10195	1238												
USA	663	93												
SAUDIA	744	88												
SKOREA	1490	157												
JAPAN	200	243												
TAIWAN	1197	119												
AUSFUHR UNTER 3903 11 00														
3903 20 00														
STYROL-ACRYLNITRIL-COPOLYMERE (SAN)														
EINF	10980*	1673*												
AUS LG	293	45												
EU	8588	1391												
NIEDL	6301	959												
ITAL	1721	284												
BELGI	603	117												
SKOREA	1670	181												
AUSFUHR UNTER 3903 11 00														
3903 30 00														
ACRYLNITRIL-BUTADIEN-STYROL-COPOLYMER														
EINF	75040*	17533*												
AUS LG	8769	1547												
EU	58955	14715												
FRANKR	583	273												
NIEDL	23365	4232												
ITAL	15777	5960												
G BRIT	341	127												
DAENM	1168	565												
SCHWED	503	139												
OESTER	200	50												
BELGI	16923	3346												
USA	428	102												
SKOREA	3797	600												
JAPAN	408	155												
TAIWAN	10346	1627												
AUSFUHR UNTER 3903 11 00														
3903 90 10														
COPOLYMER A STYROL ALLYLALK ACETZ>175														
EINF	100*	43*												
EU	100	43												
AUSFUHR UNTER 3903 11 00														
3903 90 20														
BROMIERTES POLYSTYROL BROMGEN 58-71%														
EINF	*	*												
AUSFUHR UNTER 3903 11 00														
3903 90 90														
AND POLYMERE DES STYROLS PRIEMAEERFORM														
EINF	153351*	24163*												
AUS LG	98	38												
EU	150951	23403												
FRANKR	6466	1038												
NIEDL	95174	14288												
ITAL	763	205												
G BRIT	11406	2344												
SPAN	1083	369												
SCHWED	8648	895												
BELGI	27208	4193												
USA	2076	702												
AUSFUHR UNTER 3903 11 00														
3904 10 00														
POLYVINYLCHLORID NICHT GEMISCHT														
EINF	362495*	32921*												
EV	446	36												
EU	221953	21882												
FRANKR	102505	8730												
NIEDL	41854	4993												
ITAL	10594	1580												
G BRIT	4335	655												
SPAN	1485	247												
SCHWED	22080	2095												
BELGI	38421	3532												
NORWEG	5344	443												
POLEN	39744	2974												
TSCHE	33188	2823												
SLOWAK	15594	1222												
UNGARN	18378	1211												
RUMAEN	17741	1299												
KROAT	1453	104												
BR JUG	1295	74												
USA	484	98												
ISRAEL	7322	624												
SAUDIA	2885	341												
AUSF	422230*	55595*												
EU	355464	46739												
FRANKR	50209	6712												
NIEDL	63509	7433												
ITAL	85604	10792												
G BRIT	58237	6770												
IRLAND	1109	109												
DAENM	4219	416												
PORTUG	936	147												
SPAN	4689	787												
SCHWED	18582	2183												
FINNL	2292	425												
OESTER	17146	1934												
BELGI	48569	8739												
LUXEMB	3403	344												
NORWEG	5263	568												
SCHWZ	12497	1408												
POLEN	4352	600												
TSCHE	4722	464												
UNGARN	4759	591												
RUMAEN	400	57												
BULGAR	708	135												
SLOWEN	445	68												
AEGYPT	137	51												
S AFR	3113	529												
USA	6833	1109												
KANADA	3872	599												
KOLUMB	500	61												
BRASIL	7407	765												
ARGENT	371	64												
INDIEN	798	135												
INDONE	1465	200												
MALAYS	425	55												
PHILIP	540	107												
CHINA	315	50												
SKOREA	2996	439												
JAPAN	600	188												
HONGK	1316	184												
NEUSEE	808	127												
3904 21 00														
POLYVINYLCHLORID NICHT WEICHGEMACHT														
EINF	20562*	2996*												
EU	17604	2622												
FRANKR	1078	261												
NIEDL	5153	658												
ITAL	3236	648												
SPAN	220	62												
SCHWED	1075	109												
BELGI	6871	882												
POLEN	2808	251												
USA	142	119												
AUSF	46913*	8160*												
EU	28228	5190												
FRANKR	7470	1287												
NIEDL	2214	362												
ITAL	878	137												
G BRIT	11245	1870												
DAENM	814	186												
SPAN	4270	742												
OESTER	308	140												
BELGI	1030	426												
SCHWZ	1550	277												
LITAU	570	131												
POLEN	13695	1891												
TSCHE	497	138												
RUMAEN	380	83												
KANADA	1400	335												
3904 22 00														
POLYVINYLCHLORID WEICHGEMACHT														
EINF	16147*	4495*												
EU	15933	4469												
FRANKR	7209	2717												
NIEDL	413	128												
ITAL	6801	1190												
G BRIT	235	68												
BELGI	1188	338												
AUSF	50998*	10282*												
EV	790	227												
PV	1073	152												

Spezialhandel nach Waren

Wichtigste Ursprungs- und Bestimmungs-Länder	JANUAR 1999		Wichtigste Ursprungs- und Bestimmungs-Länder	JANUAR 1999		Wichtigste Ursprungs- und Bestimmungs-Länder	JANUAR 1999			
	dt - 100kg	1000 DM		dt - 100kg	1000 DM		dt - 100kg	1000 DM	dt - 100kg	1000 DM
	EU	20975		4253	3904 50 10		50	10	3904 90 00	90
FRANKR	5556	649	VINYLDENCHLORID-ACRYLNITRIL-COPOLYM			AND POLYMERE DES VINYLCHLORIDS USW				
NIEDL	804	227	EINF	4*	15*	EINF	2903*	1274*		
ITAL	365	76	EU	4	15	EU	2838	1201		
G BRIT	1386	426	AUSF	*	*	BELGI	2692	1106		
IRLAND	280	89	3904 50 90			AUSF	6135*	3546*		
DAENM	670	104	ANDERE POLYMERE DES VINYLIDENCHLORIDS			EU	2633	1447		
PORTUG	382	90	EINF	1611*	391*	FRANKR	296	237		
SPAN	442	235	EU	960	96	NIEDL	758	295		
SCHWED	195	66	NIEDL	160	66	ITAL	551	331		
OESTER	1092	276	USA	651	295	G BRIT	331	202		
BELGI	9403	2014	AUSF	7550*	2401*	DAENM	200	102		
NORWEG	260	86	EU	4086	1230	SPAN	400	219		
SCHWZ	783	174	FRANKR	319	73	POLEN	502	347		
TUERK	956	199	ITAL	1210	364	AEGYPT	300	202		
LITAU	571	67	G BRIT	1294	362	USA	270	192		
POLEN	4295	1021	DAENM	329	81	KANADA	80	50		
TSCHE	5490	712	BELGI	445	200	ARGENT	80	54		
SLOWAK	3600	583	SCHWZ	2013	667	INDONE	20	85		
UNGARN	2185	505	USA	792	278	SINGAP	431	209		
RUMAEN	427	64	INDIEN	183	56	CHINA	420	234		
UKRAIN	513	128	SINGAP	185	68	JAPAN	360	187		
W RUSS	240	56	3904 61 00			TAIWAN	300	164		
RUSSLD	348	84	POLYTETRAFLUORETHYLEN			AUSTRAL	100	60		
SLOWEN	200	53	EINF	1346*	2709*	3905 12 00				
KROAT	352	60	EV	41	60	POLYVINYLACETAT WAESSRIGE DISPERSION				
BR JUC	1007	139	AUS LG	377	427	EINF	14255*	3746*		
MAROKK	374	102	EU	674	1789	EU	12142	1829		
TUNES	1312	287	NIEDL	228	745	NIEDL	2851	495		
NIGERI	555	144	ITAL	344	753	ITAL	4252	445		
KENIA	370	110	G BRIT	88	279	G BRIT	1698	438		
S AFR	223	84	SCHWZ	48	57	SPAN	1101	121		
USA	373	84	RUSSLD	426	493	SCHWED	2062	272		
MEXIKO	221	52	USA	109	222	OESTER	322	56		
PERU	180	62	JAPAN	92	147	NORWEG	1821	265		
SYRIEN	1680	181	AUSF	3481*	6062*	SCHWZ	291	1646		
PAKIST	528	161	EU	1057	2121	AUSF	19934*	5869*		
INDIEN	263	84	FRANKR	139	622	EV	206	57		
SRI LAN	185	62	NIEDL	33	63	EU	4047	1385		
THAIL	133	54	ITAL	490	593	FRANKR	634	292		
INDONE	215	57	G BRIT	235	426	NIEDL	685	153		
MALAYS	140	73	SCHWED	9	51	ITAL	134	64		
CHINA	383	125	OESTER	123	209	G BRIT	464	186		
HONGK	185	51	SCHWZ	194	400	DAENM	72	52		
3904 30 00			USA	595	976	PORTUG	159	56		
VINYLCHLORID-VINYLACETAT-COPOLYMERE			SAUDIA	1148	1557	SPAN	799	226		
EINF	9652*	1761*	SINGAP	120	152	OESTER	337	127		
EU	9490	1637	SKOREA	116	222	BELGI	357	121		
FRANKR	3414	529	JAPAN	199	483	SCHWZ	3019	662		
ITAL	5835	910	3904 69 10			LETTLD	596	129		
BELGI	239	196	POLYVINYLFLUORID FORM ANM 6B KAP 39			LITAU	237	58		
JAPAN	150	109	EINF	248*	1113*	POLEN	5202	1308		
AUSF	31726*	6153*	EU	204	990	TSCHE	467	139		
EU	21474	3899	BELGI	204	990	UNGARN	774	196		
FRANKR	1296	296	USA	44	123	RUMAEN	452	98		
NIEDL	5252	840	AUSF	*	*	RUSSLD	236	63		
ITAL	4153	745	3904 69 90			SLOWEN	409	92		
G BRIT	7311	1362	AND FLUORIERT POLYMERE D VINYLCHLORID			SENEG	377	68		
SPAN	533	130	EINF	2042*	7205*	USA	250	667		
SCHWED	759	119	EU	1240	3778	VENEZU	450	95		
BELGI	1642	369	FRANKR	943	2455	ISRAEL	201	51		
NORWEG	2174	365	NIEDL	137	499	SINGAP	629	131		
SCHWZ	136	71	ITAL	17	81	HONGK	396	94		
TUERK	315	70	BELGI	134	721	3905 19 00				
UNGARN	450	84	USA	12	77	ANDERES POLYVINYLACETAT				
W RUSS	200	50	JAPAN	780	3309	EINF	7297*	3562*		
AEGYPT	649	166	AUSF	4029*	7852*	EU	6386	2869		
KANADA	918	147	PV	1	23	FRANKR	1615	840		
MEXIKO	613	90	EU	1793	2487	ITAL	703	275		
ARGENT	321	147	FRANKR	944	1616	G BRIT	3860	1675		
CHINA	425	87	G BRIT	20	60	BELGI	186	50		
SKOREA	506	139	OESTER	128	373	SCHWZ	759	614		
JAPAN	545	192	BELGI	649	304	USA	182	79		
TAIWAN	1188	231	SCHWZ	105	372	AUSF	10286*	3336*		
HONGK	816	162	TSCHE	14	53	EU	1678	727		
3904 40 00			UNGARN	78	622	FRANKR	406	160		
AND COPOLYMERE DES VINYLCHLORIDS			MAZED	15	83	NIEDL	367	160		
EINF	1196*	835*	S AFR	44	180	ITAL	219	93		
EU	576	472	USA	1251	2714	G BRIT	313	150		
BELGI	566	457	BRASIL	103	212	SPAN	284	108		
TSCHE	199	55	ISRAEL	15	84	SCHWZ	126	55		
USA	417	307	SAUDIA	572	900	TUERK	46	152		
AUSF	36490*	7948*	JAPAN	32	117	POLEN	383	130		
EU	28182	4519	3904 69 00			UNGARN	166	89		
FRANKR	11755	1628	AND FLUORIERT POLYMERE D VINYLCHLORID			USA	7175	2031		
NIEDL	2291	485	EINF	2042*	7205*	AUSTRAL	108	70		
ITAL	4506	676	EU	1240	3778	3905 21 00				
G BRIT	898	345	FRANKR	943	2455	VINYLACETAT-COPOLYMER WAESSER DISPERS				
DAENM	1124	250	NIEDL	137	499	EINF	13612*	2531*		
SPAN	98	59	ITAL	17	81	EU	11906	2179		
OESTER	2309	334	BELGI	134	721	NIEDL	8886	1714		
BELGI	5082	704	USA	12	77	ITAL	1912	271		
SCHWZ	136	60	JAPAN	780	3309	G BRIT	918	138		
TUERK	483	155	AUSF	4029*	7852*	OESTER	190	56		
POLEN	2674	545	EU	1793	2487	JAPAN	1249	276		
TSCHE	135	50	FRANKR	944	1616	AUSF	9249*	2050*		
UNGARN	992	428	G BRIT	20	60					
SLOWEN	99	51	OESTER	128	373					
S AFR	104	51	BELGI	649	304					
MEXIKO	182	96	SCHWZ	105	372					
BRASIL	401	209	TSCHE	14	53					
INDIEN	118	76	UNGARN	78	622					
INDONE	130	72	MAZED	15	83					
PHILIP	198	90	S AFR	44	180					
SKOREA	1170	728	USA	1251	2714					
JAPAN	491	364	BRASIL	103	212					
HONGK	155	94	ISRAEL	15	84					
AUSTRAL	284	148	SAUDIA	572	900					
			JAPAN	32	117					







### Spezialhandel nach Waren

Wichtigste Ursprungs- und Bestimmungs-Länder	JANUAR 1999		dt = 100kg	1000 DM	Wichtigste Ursprungs- und Bestimmungs-Länder	JANUAR 1999		dt = 100kg	1000 DM	Wichtigste Ursprungs- und Bestimmungs-Länder	JANUAR 1999		dt = 100kg	1000 DM
	dt = 100kg	1000 DM				dt = 100kg	1000 DM				dt = 100kg	1000 DM		
SCHWED 2115 1095 FINNL 971 487 OESTER 4387 2404 BELGI 2906 2661 NORWEG 630 336 SCHWZ 2880 1611 TUERK 2677 1041 LETTLD 114 87 LITAU 100 170 POLEN 1209 1077 TSCHE 819 428 UNGARN 279 184 RUSSLD 889 191 SLOWEN 188 160 TUNES 363 288 AEGYPT 902 307 NIGERI 482 310 S AFR 635 348 USA 614 288 KANADA 71 108 VENEZU 480 233 BRASIL 228 98 LIBAN 164 82 ISRAEL 650 317 SAUDIA 263 79 A EMIR 4484 1466 INDIEN 542 316 THAIL 542 316 INDONE 216 141 MALAYS 338 121 SINGAP 2243 878 CHINA 224 149 JAPAN 2906 206 TAIWAN 177 120 HONGK 227 69 AUSTRAL 109 76					INDIEN 1286 636 THAIL 692 374 INDONE 613 291 MALAYS 3781 1616 SINGAP 5454 1998 PHILIP 200 169 CHINA 2034 940 SKOREA 1648 778 JAPAN 2308 1261 TAIWAN 12286 4873 HONGK 28848 11037 AUSTRAL 4528 1860 NEUSEE 386 186					EV 1531 418 EU 10554 4248 FRANKR 1888 886 NIEDL 3187 807 ITAL 1633 739 G BRIT 722 308 DAENM 164 101 GRIECH 247 77 PORTUG 149 55 SPAN 457 283 SCHWED 277 162 FINNL 267 155 OESTER 294 110 BELGI 1270 561 NORWEG 225 70 SCHWZ 981 369 TUERK 335 113 POLEN 862 410 TSCHE 437 198 SLOWEN 145 104 KROAT 44 62 BR JUG 108 54 MAROKK 380 103 TUNES 107 60 USA 656 211 KANADA 198 92 MEXIKO 180 107 LIBAN 492 144 AUSTRAL 148 132				
3907 40 00 POLYCARBONATE PRIMAERFORM EINF 26381* 11121* EV 3469 1518 EU 15463 6654 FRANKR 526 357 NIEDL 11601 4865 ITAL 369 178 G BRIT 72 66 SCHWED 183 94 OESTER 112 75 BELGI 2806 940 SCHWZ 1446 952 USA 6781 2422 GUATEM 420 71 THAIL 140 54 SKOREA 513 227 JAPAN 1181 558 HONGK 340 145 AUSF 284780* 136566* EINSCHL. 3907 99 11, 99 19, 99 91, 99 99 EV 5861 2930 LV 408 185 PV 552 296 EU 173222 81806 FRANKR 31099 16920 NIEDL 14100 7077 ITAL 29391 12978 G BRIT 28066 14860 IRLAND 1316 591 DAENM 3770 2247 GRIECH 1121 436 PORTUG 1012 624 SPAN 14803 6589 SCHWED 6872 3570 FINNL 3676 2184 OESTER 10307 5437 BELGI 31829 9234 LUXEMB 150 62 NORWEG 1733 1046 LIECHT 137 99 SCHWZ 8103 5062 MALTA 37 98 MARINO 100 63 TUERK 817 472 POLEN 3999 2103 TSCHE 1876 1206 SLOWAK 566 290 UNGARN 3409 1788 RUMAEN 679 361 BULGAR 104 64 UKRAIN 369 228 W RUSS 441 358 RUSSLD 1199 691 SLOWEN 1492 660 KROAT 112 68 HAZED 288 160 MAROKK 216 108 TUNES 223 133 AEGYPT 824 374 S AFR 4198 2301 USA 4776 3449 KANADA 1029 685 MEXIKO 1833 824 KOLUMB 661 357 VENEZU 260 196 ECUAD 60 86 PERU 150 76 BRASIL 3877 1820 CHILE 841 257 ARGENT 722 332 IRAN 183 96 ISRAEL 3794 2288 SAUDIA 537 338 A EMIR 238 113 PAKIST 160 84					3907 50 00 ALKYDHARZE EINF 22593* 6751* EU 22149 8475 NIEDL 9521 2638 ITAL 1017 301 G BRIT 1946 487 SPAN 305 120 SCHWED 511 164 OESTER 6899 2214 BELGI 1678 485 SCHWZ 332 207 AUSF 31645* 8151* EU 24184 5926 FRANKR 5228 1291 NIEDL 7871 1807 ITAL 399 161 G BRIT 941 273 DAENM 3225 601 GRIECH 749 187 SPAN 155 68 SCHWED 254 112 FINNL 1251 244 OESTER 813 462 BELGI 3465 706 NORWEG 366 86 SCHWZ 611 193 POLEN 270 104 RUSSLD 134 302 USA 141 60 OOM RP 995 175 SAUDIA 3067 386 INDONE 230 491 JAPAN 216 92					3907 91 90 AND POLYESTER PRIMAERFORM UNGESAETT EINF 2294* 1078* EU 1730 534 FRANKR 318 106 NIEDL 218 69 ITAL 560 192 SPAN 496 81 BELGI 67 50 NORWEG 262 69 SCHWZ 230 236 USA 28 64 JAPAN 42 172 AUSF 13537* 5955* PV 3 2 EU 8876 3853 FRANKR 2698 1205 NIEDL 114 91 ITAL 1935 1062 G BRIT 1313 542 DAENM 328 122 SPAN 2127 602 SCHWED 148 111 OESTER 181 60 SCHWZ 1530 700 POLEN 836 315 TSCHE 648 245 UNGARN 533 220 RUMAEN 110 58 SLOWEN 359 141 SKOREA 128 55				
					3907 60 00 POLYETHYLENTEREPHTHALAT EINF 58411* 11711* EV 1260 332 AUS LG 1200 118 EU 38660 7139 NIEDL 2474 733 ITAL 23454 2945 G BRIT 4387 1598 SPAN 8239 1845 SCHWZ 781 498 USA 2494 1164 INDIEN 880 123 SKOREA 8242 776 JAPAN 8460 1946 AUSF 45345* 6136* EV 60 10 EU 10188 1211 FRANKR 345 79 NIEDL 1978 201 ITAL 1211 75 DAENM 717 66 SPAN 1366 128 SCHWED 1209 143 BELGI 4449 488 SCHWZ 4360 667 POLEN 8241 1143 TSCHE 3320 460 UNGARN 4186 548 RUSSLD 5108 718 KROAT 1722 198 MAROKK 4940 843 NIGERI 590 63 USA 50 119 BRASIL 25 79 ISRAEL 2387 285					3907 99 11 POLY(ETHYLENNAPHT USW) HYDROXYLZ <100 EINF 266* 142* EU 266 142 NIEDL 266 142 AUSFUHR UNTER 3907 40 00 3907 99 19 AND POLYESTER PRIMF HYDROXYLZAHN <100 EINF 15811* 7011* AUS LG 1453 739 EU 12127 4298 FRANKR 867 294 NIEDL 1001 623 ITAL 4848 1551 G BRIT 4248 1256 SPAN 782 368 BELGI 376 196 USA 2883 2319 SKOREA 359 88 JAPAN 422 224 TAIWAN 320 85 AUSFUHR UNTER 3907 40 00 3907 99 91 AND POLY(ETHYLENNAPHTALIN-DICARBOXYL) EINF * * AUSFUHR UNTER 3907 40 00 3907 99 99 ANDERE POLYESTER IN PRIMAERFORMEN EINF 23437* 13377* EV 390 105				
					3907 91 10 AND POLYESTER UNGESAETTIGT FLUESSIG EINF 9022* 2100* EV 4 EU 7919 1741 FRANKR 1827 399 NIEDL 261 114 ITAL 5323 1042 SPAN 149 51 OESTER 226 71 NORWEG 222 51 SCHWZ 190 125 SLOWEN 452 97 KROAT 208 51 AUSF 16440* 6839*									



Spezialhandel nach Waren

Wichtigste Ursprungs- und Bestimmungs-Länder	JANUAR 1999		Wichtigere Ursprungs- und Bestimmungs-Länder	JANUAR 1999		Wichtigste Ursprungs- und Bestimmungs-Länder	JANUAR 1999	
	dt - 100kg	1000 DM		dt - 100kg	1000 DM		dt - 100kg	1000 DM
A EMIR	54	52	EV	702	150	3912 11 00		
JEMEN	156	56	EU	10639	3345	CELLULOSEACETATE NICHT WEICHGEMACHT		
INDIEN	463	239	FRANKR	1669	573	EINF	20718*	8520*
THAIL	518	317	NIEDL	1830	449	EV	8523	3482
VIETN	125	61	ITAL	904	617	EU	12158	4927
INDONE	2251	1727	G BRIT	302	265	FRANKR	9609	3788
MALAYS	338	277	SPAN	3704	748	ITAL	2106	823
SINGAP	912	730	FINNL	240	51	G BRIT	408	206
PHILIP	415	250	OESTER	591	168	SCHWED	38	110
CHINA	952	567	BELGI	941	326	USA	8560	3593
SKOREA	3293	2462	SCHWZ	92	119	AUSF		
JAPAN	1078	762	TUERK	404	174	3912 12 00		
TAIWAN	3727	1807	POLEN	201	90	CELLULOSEACETATE WEICHGEMACHT		
HONGK	3163	2200	TSCHE	323	113	EINF	299*	189*
AUSTRAL	1001	775	UNGARN	525	275	EU	145	89
3910 00 00			SLOWEN	82	58	USA	154	100
SILICONE IN PRIMAERFORMEN			MAROKK	285	188	AUSF	14*	9*
EINF	40052*	29591*	USA	1160	574	3912 20 11		
EV	1	151	MEXIKO	100	55	COLLODIUM CELLOIDIN NICHT WEICHGEM		
LV	54	119	BRASIL	714	390	EINF	171*	101*
AUS LG	31	80	ISRAEL	190	89	EU	171	101
EU	36869	25833	SAUDIA	168	72	FRANKR	171	101
FRANKR	10260	6231	KUWAIT	389	73	AUSF	7*	9*
NIEDL	749	1032	A EMIR	250	50	EU	3	5
ITAL	1038	1063	INDIEN	134	66	3912 20 19		
G BRIT	14149	9793	THAIL	100	107	AND CELLULOSENITRATE NICHT WEICHGEM		
SPAN	540	313	MALAYS	507	104	EINF	1474*	635*
BELGI	10124	7383	SINGAP	334	79	EU	911	348
SCHWZ	184	260	CHINA	208	64	FRANKR	911	348
UKRAIN	360	140	SKOREA	591	181	SCHWZ	130	154
RUSSLD	370	145	JAPAN	298	224	TSCHE	289	85
USA	2011	2626	TAIWAN	754	351	AUSF	4294*	1488*
JAPAN	281	688	HONGK	586	184	EU	496	212
AUSF	99918*	75602*	3911 90 11			BELGI	191	80
EINSCHL.	3914 00 00		POLY(OXY-1,4-PHENYLENSULFONYL USW)			SCHWZ	721	256
EV	18613	12717	EINF	51*	101*	TUERK	153	53
PV		3	EU	51	101	BULGAR	173	57
FRANKR	3644	3649	OESTER	46	90	KROAT	150	51
NIEDL	8503	5855	AUSFUHR UNTER 3907 10 00			USA	653	182
ITAL	10046	6985	3911 90 13			MEXIKO	437	171
G BRIT	4597	4089	POLY(THIO-1,4-PHENYLEN)			LIBAN	208	57
IRLAND	162	211	EINF	2054*	2220*	INDONE	170	51
DAENM	337	492	EU	446	519	MALAYS	267	81
GRIECH	205	212	NIEDL	83	205	AUSTRAL	405	152
PORTUG	266	204	BELGI	383	413	3912 20 90		
SCHWED	749	1046	USA	1607	1600	CELLULOSENITRATE WEICHGEMACHT		
FINNL	543	569	AUSFUHR UNTER 3907 10 00			EINF	223*	77*
OESTER	2010	2823	3911 90 19			EU	38	21
BELGI	15122	6962	AND KONDENSATIONSPOLYMERISATIONERZ USW			BR JUG	185	56
LUXEMB	277	358	EINF	4003*	2030*	AUSF	1466*	730*
NORWEG	995	1100	AUS LG	14	54	EU	437	254
SCHWZ	3901	3801	EU	3699	1733	ITAL	210	109
TUERK	1045	1062	FRANKR	1617	483	G BRIT	194	125
POLEN	1540	1003	NIEDL	956	871	TUERK	144	74
TSCHE	484	489	ITAL	200	53	AEGYPT	531	217
UNGARN	354	354	G BRIT	685	203	USA	119	57
RUMAEN	127	67	BELGI	80	59	DOM RP	174	89
RUSSLD	417	273	USA	70	87	3912 31 00		
SLOWEN	690	426	JAPAN	210	222	CARBOXYMETHYLCELLULOSE UND IHRE SALZE		
KROAT	83	89	AUSFUHR UNTER 3907 10 00			EINF	7641*	3107*
MAROKK	75	50	3911 90 91			FRANKR	159	105
TUNES	27	109	COPOLYMER A P-KRESOL U DIVINYLBENZOL			NIEDL	1106	519
AEGYPT	104	199	EINF	*	*	ITAL	1875	413
S AFR	689	548	AUSFUHR UNTER 3911 10 00			INDONE	920	418
USA	18642	14100	3911 90 93			SKOREA	320	138
KANADA	250	238	HYDRIERT COPOLYMER E A VINYLTOULOL USW			AUSF	6235*	2204*
MEXIKO	216	288	EINF	*	*	EU	2673	650
KOLUMB	115	235	AUSFUHR UNTER 3911 10 00			FRANKR	857	173
PERU	161	124	3911 90 99			G BRIT	429	85
BRASIL	821	703	ANDERE POLYSULFIDE POLYSULFONE USW			IRLAND	435	90
CHILE	68	75	EINF	3123*	2221*	SPAN	584	191
URUGU	155	62	LV	200	1028	NORWEG	200	109
ARGENT	409	361	EU	2183	906	TUERK	200	119
ISRAEL	429	461	FRANKR	404	314	TSCHE	127	61
SAUDIA	226	134	NIEDL	174	62	RUSSLD	1202	272
A EMIR	58	75	ITAL	235	118	AEGYPT	215	104
PAKIST	178	159	G BRIT	704	236	MEXIKO	130	84
INDIEN	625	604	SPAN	209	87	LIBAN	70	51
SRI LAN	91	77	BELGI	425	105	ISRAEL	212	98
THAIL	1133	753	SCHWZ	96	102	A EMIR	430	225
INDONE	484	398	BULGAR	603	61	INDONE	136	51
MALAYS	1190	623	USA	25	97			
SINGAP	1210	683	JAPAN	216	1055			
PHILIP	140	56	AUSFUHR UNTER 3911 10 00					
CHINA	64	122						
SKOREA	1874	1443						
JAPAN	3583	4070						
TAIWAN	777	536						
HONGK	2148	1387						
AUSTRAL	599	449						
3911 10 00								
PETROLEUMHARZE CUMARONHARZE USW								
EINF	23598*	4532*						
EU	14297	3377						
FRANKR	3156	712						
NIEDL	8706	1970						
BELGI	2233	652						
RUSSLD	6206	567						
USA	1395	361						
BRASIL	480	83						
CHINA	1060	94						
JAPAN	160	50						
AUSF	20180*	7361*						
EINSCHL.	3911 90 91, 90 93, 90 99							

## Spezialhandel nach Waren

Wichtigste Ursprungs- und Bestimmungs- Länder	1999		dt = 100kg	1000 DM	Wichtigste Ursprungs- und Bestimmungs- Länder	1999		dt = 100kg	1000 DM	Wichtigste Ursprungs- und Bestimmungs- Länder	1999		dt = 100kg	1000 DM
	dt = 100kg	1000 DM				dt = 100kg	1000 DM				dt = 100kg	1000 DM		
3912 39 10					AUSF	1597*	864*			FRANKR	8576	100		
ETHYLCELLULOSE					EU	1012	398			NIEDL	26799	665		
EINF	415*	508*			ITAL	588	103			ITAL	4228	137		
EU	37	74			IRLAND	62	51			DAENM	3708	133		
NIEDL	37	74			DAENM	189	86			GRIECH	1360	56		
USA	378	434			PORTUG	9	80			SPAN	2948	90		
AUSF	45*	110*			TUERK	46	50			OESTER	496	50		
EU	45	110			SUDAN	20	70			BELGI	8446	266		
OESTER	39	100			USA	210	88			SCHWZ	5836	202		
					IRAN	148	176			LITAU	4186	82		
										HONGK	48771	1299		
3912 39 20					3913 10 00					3915 20 00				
HYDROXYPROPYLCELLULOSE					ALGINSÄURE IHRE SALZE UND ESTER					ABFALL SCHNITZEL USW STYROLPOLYMERE				
EINF	3*	7*			EINF	1972*	1916*			EINF	2206*	139*		
AUSF	8*	37*			EU	384	627			EU	1855	115		
EU	2	6			FRANKR	84	93			AUSF	4318*	242*		
					G BRIT	190	350			EU	4111	236		
					DAENM	90	188			NIEDL	2982	185		
					NORWEG	264	460							
					INDIEN	200	134							
					CHINA	1120	687							
					AUSF	684*	664*							
3912 39 80					3913 90 10					3915 30 00				
ANDERE CELLULOSEETHER					CHEMISCHE DERIVATE D NATURKAUTSCHUKS					ABFAELLE USW VINYLCHLORIDPOLYMERE				
EINF	3335*	4339*			EINF	123*	78*			EINF	6920*	326*		
AUS LG	1222	1362			EU	86	57			EU	4945	236		
NIEDL	147	221			ITAL	85	57			G BRIT	1985	130		
G BRIT	23	83			AUSF	44*	53*			AUSF	20896*	792*		
SCHWED	400	399			EU	4	5			EU	4736	236		
SCHWZ	50	68								NIEDL	1387	87		
USA	2277	2728								ITAL	1179	118		
SKOREA	180	171								PHILIP	10032	359		
JAPAN	213	665								HONGK	5676	161		
AUSF	17373*	15915*			3913 90 20					3915 90 11				
EU	6797	6947			AMYLOPEKTIN					ABFALL SCHNITZEL USW PROPYLENPOLYMERE				
FRANKR	991	1098			EINF	*	*			EINF	4789*	437*		
NIEDL	244	301			AUSF	*	*			EU	4166	391		
ITAL	1015	1059								NIEDL	2185	195		
G BRIT	898	1227			3913 90 30					DAENM	1328	110		
DAENM	81	140			AMYLOSE					SCHWED	637	86		
GRIECH	122	141			EINF	*	*			AUSF	8259*	321*		
PORTUG	627	672			AUSF	*	*			EU	7465	294		
SPAN	1776	995								NIEDL	2133	62		
FINNL	332	410			3913 90 80					ITAL	4898	205		
OESTER	139	177			MODIFIZIERTE NATURLICHE POLYMERE USW									
BELGI	551	690			EINF	2930*	4702*			3915 90 13				
SCHWZ	430	511			EU	2381	3528			ABFALL SCHNITZEL USW ACRYLPOLYMERE				
TUERK	903	325			FRANKR	643	1218			EINF	105*	38*		
POLEN	470	610			ITAL	479	340			AUSF	398*	18*		
TSCHE	215	236			G BRIT	864	1290							
UNGARN	197	154			OESTER	379	620			3915 90 19				
RUMAEN	84	123			USA	481	1089			ABFAELLE USW AND ADDITPOLYMERISATZERZG				
BULGAR	216	256			AUSF	1191*	3539*			EINF	551*	84*		
RUSSLD	350	439			EU	229	454			EU	318	21		
BR JUG	60	89			FRANKR	21	125			JAPAN	59	51		
LISYEN	75	104			NIEDL	41	101			AUSF	14730*	1249*		
NIGERI	99	98			GRIECH	64	66			EU	5246	276		
S AFR	123	129			SCHWZ	52	97			NIEDL	3317	136		
USA	1404	879			AEGYPT	55	55			ITAL	1092	70		
KOLUMB	109	125			USA	112	1416			USA	9221	939		
VENEZU	153	165			KANADA	7	84			3915 90 91				
BRASIL	3106	2399			THAIL	100	356			ABFAELLE SCHNITZEL USW EPOXIDHARZE				
CHILE	273	242			PHILIP	12	95			EINF	186*	13*		
ARGENT	117	107			CHINA	151	53			EU	186	13		
ISRAEL	99	137			SKOREA	202	74			AUSF	*	*		
SAUDIA	89	101			JAPAN	1	394			3915 90 93				
A EMIR	200	206			AUSTRAL	1	114			ABFAELLE SCHNITZEL USW CELLULOSE USW				
SINGAP	135	116			3914 00 00					EINF	163*	3*		
JAPAN	301	258			IONENAUSTAUSCHER GRUNDLG POLYMERE USW					EU	157	2		
TAIWAN	676	550			EINF	7536*	3072*							
					AUS LG	58	32			3915 90 99				
					EU	6792	2640			ABFAELLE SCHNITZEL USW AND KUNSTSTOFF				
					FRANKR	5772	2124			EINF	8451*	643*		
					ITAL	912	441			LV	376	15		
					RUMAEN	391	65			EU	4520	426		
					USA	348	347			FRANKR	669	92		
					AUSFUHR UNTER 3910 00 00					NIEDL	799	63		
					3915 10 00									
					ABFALL SCHNITZEL USW ETHYLENPOLYMERE									
					EINF	4332*	178*							
					EU	2995	163							
					NIEDL	1296	87							
					AUSF	119201*	3193*							
					EU	67782	1535							



Spezialhandel nach Waren

Wichtigste Ursprungs- und Bestimmungs-Länder	JANUAR 1999		dt = 100kg	1000 DM	Wichtigste Ursprungs- und Bestimmungs-Länder	JANUAR 1999		dt = 100kg	1000 DM	Wichtigste Ursprungs- und Bestimmungs-Länder	JANUAR 1999		dt = 100kg	1000 DM
	dt = 100kg	1000 DM				dt = 100kg	1000 DM				dt = 100kg	1000 DM		
3917 10 90					OESTER	385	242			EU	80	233		
KUNSTDAERME AUS CELLULOSEKUNSTSTOFFEN					BELGI	324	149			G BRIT	14	129		
EINF	3906*	6307*			SCHWZ	85	68			DAENM	32	61		
AUS LG	3	4			POLEN	248	208			SCHWZ	17	184		
EU	3000	3968			TSCHE	87	66			AUSF	1962*	2080*		
NIEDL	17	55			AEGYPT	278	191			PV	1	3		
SPAN	157	363			KUWAIT	172	109			EU	1788	1638		
FINNL	39	122			3917 22 91					FRANKR	43	160		
OESTER	200	717			PROPYLENROHRE USW GASLTG USW ZIV LFZ					NIEDL	36	74		
BELGI	2585	2708			EINF	*	*			ITAL	1380	754		
POLEN	208	621			AUSF	*	*			DAENM	195	257		
TSCHE	662	1639			3917 22 99					SCHWED	20	152		
AUSF	3204*	8089*			AND ROHRE SCHLAEUCHE PROPYLENPOLYMERE					OESTER	40	88		
EU	89	230			EINF	446*	282*			BELGI	31	90		
FRANKR	42	142			EU	392	248			SCHWZ	83	197		
NIEDL	21	61			ITAL	134	73			UNGARN	28	73		
SCHWZ	38	146			OESTER	200	131			3917 29 15				
TUERK	39	112			AUSF	2796*	1926*			ROHRE USW N BIEGSAM ADDITPOLYMERISAT				
LETTLD	27	85			EU	1815	1109			EINF	466*	484*		
POLEN	553	1491			FRANKR	183	68			EU	445	327		
TSCHE	203	583			NIEDL	88	68			ITAL	164	166		
UNGARN	76	178			ITAL	744	584			OESTER	281	161		
RUSSLD	148	284			SPAN	307	121			SCHWZ	20	94		
USA	1435	3541			OESTER	234	135			USA	1	62		
KANADA	39	118			POLEN	212	120			AUSF	3729*	959*		
BRASIL	186	267			TSCHE	149	84			EU	56	88		
ISRAEL	48	198			KUWAIT	178	138			POLEN	3309	743		
CHINA	22	60			CHINA	198	300			TSCHE	243	73		
JAPAN	124	266			3917 21 10					3917 29 19				
AUSTRAL	59	96			ROHRE USW N BIEGSAM NAHTLOS A ETHYLEN					ROHRE USW N BIEGSAM AND POLYMERISAT				
					EINF	846*	482*			EINF	531*	965*		
					LV	3	4			EU	63	131		
					AUS LG	4	5			SPAN	18	50		
					EU	526	408			SCHWZ	296	414		
					ITAL	172	66			USA	79	331		
					DAENM	71	113			KANADA	64	82		
					FINNL	121	129			AUSF	1081*	1853*		
					AUSF	11812*	5226*			EU	506	1072		
					EU	8833	3838			FRANKR	17	59		
					FRANKR	1021	395			SPAN	370	735		
					NIEDL	1905	692			OESTER	70	143		
					ITAL	426	690			SCHWZ	149	188		
					G BRIT	1155	283			TSCHE	71	247		
					IRLAND	479	104			UNGARN	12	56		
					DAENM	366	128			MEXIKO	90	181		
					OESTER	1114	603			3917 29 91				
					BELGI	2285	922			ROHRE AND KUNSTST USW GASLTG ZIV LFZ				
					SCHWZ	1158	494			EINF	*	*		
					POLEN	561	301			AUSF	*	*		
					TSCHE	315	134			3917 29 99				
					BULGAR	375	106			ROHRE U SCHLAEUCHE A AND KUNSTSTOFFEN				
					A EMIR	317	153			EINF	619*	1123*		
					AUSTRAL	29	61			AUS LG	1	1		
					3917 21 91					EU	440	534		
					ETHYLENROHRE USW F GASLTG USW ZIV LFZ					NIEDL	159	131		
					EINF	*	*			ITAL	263	363		
					AUSF	*	*			SCHWZ	181	458		
					3917 21 99					USA	3	71		
					AND ROHRE U SCHLAEUCHE ETHYLENPOLYMER					AUSF	1861*	3858*		
					EINF	3797*	3520*			EU	1408	3029		
					EU	498	314			FRANKR	52	164		
					G BRIT	50	53			NIEDL	37	98		
					OESTER	346	159			G BRIT	412	849		
					SCHWZ	3148	3063			DAENM	75	119		
					USA	3	55			SCHWED	47	78		
					AUSF	1990*	1229*			BELGI	652	1576		
					EU	1210	638			POLEN	39	84		
					FRANKR	179	152			TSCHE	40	183		
					NIEDL	312	134			KASACH	54	64		
					OESTER	334	91			USA	188	288		
					BELGI	128	90			KANADA	47	62		
					SCHWZ	120	120			3917 31 10				
					POLEN	425	294			BIEGSAME ROHRE USW MIT FORMST ZIV LFZ				
					3917 22 10					EINF	*	1*		
					ROHRE USW N BIEGSAM NAHTLOS PROPYLEN					AUSF	*	1*		
					EINF	291*	173*			3917 31 90				
					EU	264	148			AND BIEGSAME ROHRE USW DRUCK>27,6 MPA				
					ITAL	138	63			EINF	2254*	3421*		
					BELGI	99	65			AUS LG		2		
					AUSF	5084*	3153*			EU	1660	2138		
					PV		16			FRANKR	334	340		
					EU	3964	2321			3917 29 12				
					ITAL	2426	1397			ROHRE USW N BIEGSAM KONDENSATPOLYMER				
					G BRIT	79	58			EINF	153*	497*		
					PORTUG	107	55							
					SPAN	423	290							

Spezialhandel nach Waren

Wichtigste Ursprungs- und Bestimmungs-Länder	JANUAR 1999		dt = 100kg	1000 DM	Wichtigste Ursprungs- und Bestimmungs-Länder	JANUAR 1999		dt = 100kg	1000 DM	Wichtigste Ursprungs- und Bestimmungs-Länder	JANUAR 1999		dt = 100kg	1000 DM
	dt = 100kg	1000 DM				dt = 100kg	1000 DM				dt = 100kg	1000 DM		
NIEDL 56 101 ITAL 396 182 G BRIT 467 1002 DAENM 114 155 OESTER 188 113 BELGI 103 240 SCHWZ 249 428 UNGARN 188 90 USA 165 707					EV 1 9 AUS LG 1 10 EU 2379 1197 FRANKR 35 67 NIEDL 789 398 ITAL 1184 488 DAENM 149 94 BELGI 123 131 SCHWZ 92 100 TSCHE 28 279 SLOWEN 319 136 USA 19 108					PV 27 14 EU 307 433 FRANKR 91 111 ITAL 118 101 G BRIT 67 120 SCHWZ 2186 1421 USA 28 232 THAIL 137 58 MALAYS 395 173 CHINA 88 55 JAPAN 274 503				
AUSFUHR UNTER 3915 90 99					AUSF 2821* 2618* EV 48 127 PV 390 202 EU 876 853 FRANKR 40 76 NIEDL 151 156 G BRIT 106 129 PORTUG 77 73 OESTER 174 148 BELGI 184 111 POLEN 323 273 TSCHE 231 276 UNGARN 224 216 W RUSS 881 308 USA 98 176 MALAYS 15 164				AUSF 3778* 5250* PV 8 32 EU 2586 2671 FRANKR 220 261 NIEDL 666 641 ITAL 219 155 G BRIT 66 81 DAENM 85 103 GRIECH 159 169 PORTUG 49 78 SPAN 268 295 SCHWED 238 210 OESTER 131 255 BELGI 462 392 SCHWZ 106 181 POLEN 49 65 TSCHE 143 366 SLOWAK 111 213 UNGARN 229 319 MAROKK 45 58 TUNES 83 119 USA 106 192 MEXIKO 109 216 JAPAN 37 521					
3917 32 10					3917 32 39					3917 33 10				
KONDENSATPOLYMERISATROHR N VERSTAERKT					AND ROHRE USW AND ADDITPOLYMERISATERZ					ROHR USW MIT FORMST GASLTG ZIV LUFTFZ				
EINF 946* 3265*					EINF 3418* 3501*					EINF * *				
AUS LG 1 4					EU 3182 2731 FRANKR 2207 1481 NIEDL 20 67 G BRIT 711 659 SCHWED 34 125 FINNL 136 142 OESTER 39 215 TSCHE 140 196 USA 19 182 JAPAN 86 348				AUSF *					
EU 471 2217 NIEDL 14 52 IRLAND 3 74 DAENM 30 68 BELGI 397 1964 TSCHE 387 597 USA 3 109 JAPAN 65 311					AUSF 1569* 2232*					3917 33 90				
AUSF 3070* 9670*					PV 14 11					AND ROHRE USW MIT FORMST USW N VERST				
PV 2 13					EU 1213 1075 FRANKR 26 108 NIEDL 163 355 ITAL 61 76 SPAN 76 81 OESTER 16 67 BELGI 804 246 SCHWZ 73 235 TUERK 43 100 TSCHE 34 103 UNGARN 5 70 USA 43 143 MEXIKO 27 70				EINF 1405* 1231*					
EU 576 3203 FRANKR 165 1063 NIEDL 77 492 ITAL 84 635 PORTUG 23 103 SCHWED 35 125 OESTER 74 393 BELGI 93 271 NORWEG 29 150 SCHWZ 37 99 TUERK 38 253 POLEN 82 173 TSCHE 806 1094 UNGARN 116 400 RUSSLD 28 106 SLOWEN 34 133 B HERZ 10 64 SENEG 3 75 USA 398 1186 MEXIKO 34 133 DOM RP 59 305 VENEZU 41 197 PERU 46 165 BRASIL 566 1234 CHILE 61 224 URUGU 7 58 ISRAEL 15 62 CHINA 7 60					3917 32 51				AUSF 3143* 2431*					
3917 32 31					AND ROHRE USW AND KUNSTST N VERSTAERKT					EU 1012 530 FRANKR 258 113 ITAL 139 83 G BRIT 112 132 BELGI 446 177 SCHWZ 59 102 TSCHE 231 320 USA 32 152				
AND ETHYLENPOLYMERROHRE N VERSTAERKT					EINF 144* 283*					AUSF 2642 1299 FRANKR 1312 517 NIEDL 107 52 ITAL 156 181 PORTUG 281 116 SCHWED 16 55 OESTER 401 175 BELGI 284 123 SCHWZ 60 62 TUERK 97 415 POLEN 66 89 TSCHE 87 261 RUSSLD 118 53 BRASIL 19 74				
EINF 5233* 8410*					EU 54 133 G BRIT 20 55 SCHWZ 31 88					3917 39 12				
EU 4104 3955 FRANKR 187 70 NIEDL 783 270 ITAL 112 58 G BRIT 356 1287 IRLAND 113 735 OESTER 1633 440 BELGI 978 1117 SCHWZ 381 424 POLEN 171 240 SLOWEN 102 60 USA 51 228 ISRAEL 216 239 CHINA 9 51 JAPAN 50 166					AUSF 121* 188*					KONDENSATPOLYMERISATROHRE NAHTLOS				
AUSF 8146* 10477*					EU 21 44 POLEN 29 63					EINF 470* 868*				
PV 37 70					3917 32 91					AUS LG 6				
EU 4953 7516 FRANKR 492 537 NIEDL 690 781 ITAL 506 399 G BRIT 231 1215 IRLAND 290 220 DAENM 584 546 GRIECH 622 707 PORTUG 90 168 SPAN 83 377 SCHWED 202 404 FINNL 63 133 OESTER 197 376 BELGI 903 1653 NORWEG 145 163 SCHWZ 935 893 TUERK 34 82 POLEN 863 353 TSCHE 432 345 UNGARN 122 212 USA 283 352 KUWAIT 82 84 A EMIR 20 84 SINGAP 305 177					AND KUNSTDAERME A AND KUNSTST N VERST					EU 469 882 FRANKR 126 178 IRLAND 33 74 SCHWED 283 486 BELGI 16 73				
3917 32 35					EINF 343* 1581*					AUSF 212* 468*				
AND VINYLCHLORIDROHR USW N VERSTAERKT					EU 292 1443 NIEDL 141 699 OESTER 151 744 RUSSLD 26 90					EU 176 374 FRANKR 54 100 NIEDL 28 70 BELGI 40 95 SCHWZ 25 52				
EINF 2926* 1942*					AUSF 1077* 2267*					3917 39 15				
					EU 853 1191 FRANKR 23 92 NIEDL 70 197 ITAL 25 100 SPAN 406 484 OESTER 85 248 BELGI 32 50 TUERK 42 216 LITAU 44 61 POLEN 24 71 TSCHE 65 124 UNGARN 31 70 TUNES 22 50 USA 54 77 CHILE 40 189				AND ADDITPOLYMERISATROHRE USW NAHTLOS					
					3917 32 99					EINF 3713* 1893*				
					AND ROHR USW AUS AND KUNSTSTOFFEN USW					EV 1 18 AUS LG 11 66				
					EINF 3538* 2975*					EU 3388 1691 NIEDL 429 435 ITAL 1765 783 DAENM 301 65 BELGI 591 256				





Spezialhandel nach Waren

Wichtigste Ursprungs- und Bestimmungs-Länder	JANUAR 1999				Wichtigste Ursprungs- und Bestimmungs-Länder	JANUAR 1999				Wichtigste Ursprungs- und Bestimmungs-Länder	JANUAR 1999			
	dt = 100kg		1000 DM			dt = 100kg		1000 DM			dt = 100kg		1000 DM	
ITAL	34	108			TSCHE	125	215			GRIECH	110	327		
G BRIT	48	94			USA	45	320			PORTUG	150	199		
DAENM	26	54			INDIEN	24	51			SPAN	379	875		
SPAN	42	84								SCHWED	27	61		
SCHWED	854	208			3919 10 31					OESTER	521	513		
OESTER	129	196			FOLIEN USW SELBSTKLEB POLYESTER <20CM					BELGI	171	263		
BELGI	485	240			EINF	774*	1246*			SCHWZ	429	935		
SCHWZ	59	84			AUS LG	2	20			POLEN	47	125		
TUERK	30	57			EU	584	585			TSCHE	17	75		
POLEN	228	165			FRANKR	329	174			UNGARN	30	59		
TSCHE	115	168			G BRIT	104	315			3919 10 90				
UNGARN	53	78			SCHWZ	92	89			FOLIE USW SELBSTKLEB AND KUNSTST<20CM				
SLOWEN	53	94			USA	85	341			EINF	2527*	2966*		
KROAT	97	144			JAPAN	13	230			EU	1402	1551		
3919 10 13					AUSF	1490*	4375*			FRANKR	131	216		
KLEBEBAND<20CM NICHT WEICHGEMACHT PVC					EU	1290	3790			NIEDL	234	456		
EINF	3896*	2129*			FRANKR	184	681			ITAL	583	394		
EU	3675	2060			NIEDL	16	88			G BRIT	154	381		
ITAL	3161	1816			ITAL	31	69			OESTER	145	53		
SPAN	490	231			G BRIT	352	837			SCHWZ	827	1141		
AUSF	3813*	2767*			DAENM	101	170			USA	33	57		
EU	3052	2210			SPAN	115	358			JAPAN	15	52		
FRANKR	370	382			SCHWED	232	679			TAIWAN	137	96		
NIEDL	599	350			OESTER	230	834			AUSF	5022*	3837*		
G BRIT	273	258			TSCHE	40	140			EU	4177	2821		
DAENM	551	371			HONGK	5	57			FRANKR	1167	917		
SCHWED	447	293			3919 10 38					NIEDL	1025	605		
OESTER	158	127			FOLIE USW AND KONDENSATPOLYMERERZEUGN					ITAL	217	145		
BELGI	551	363			EINF	413*	1259*			G BRIT	78	86		
SCHWZ	213	174			AUS LG	4	30			DAENM	345	193		
USA	267	186			EU	196	633			GRIECH	51	55		
3919 10 15					FRANKR	78	155			SPAN	101	83		
KLEBEBAND BREITE<20CM POLYPROPYLEN					IRLAND	73	358			SCHWED	219	148		
EINF	10924*	5072*			USA	94	253			OESTER	794	480		
EU	8126	3662			JAPAN	71	341			BELGI	172	95		
NIEDL	79	104			AUSF	573*	1326*			SCHWZ	123	160		
ITAL	7591	3543			PV	27	23			POLEN	82	121		
G BRIT	69	55			EU	439	861			SLOWAK	162	84		
OESTER	229	117			FRANKR	85	142			UNGARN	38	59		
USA	475	565			NIEDL	206	297			AEGYPT	305	171		
KANADA	44	55			G BRIT	86	236			3919 90 10				
INDONE	1115	259			SCHWED	17	65			KST-TAFEL USW WEITER BEARB SELBSTKLEB				
CHINA	815	195			SCHWZ	43	80			EINF	2854*	4370*		
AUSF	9426*	9873*			UNGARN	12	140			EY	2	41		
PV	14	6			3919 10 51					AUS LG	16	62		
EU	6855	6947			FOLIE USW WEICHGEMACHT PVC OD PE<20CM					EU	1935	2767		
FRANKR	1404	1809			EINF	645*	584*			FRANKR	244	534		
NIEDL	291	198			EU	556	546			NIEDL	334	575		
ITAL	727	775			FRANKR	70	131			ITAL	43	185		
G BRIT	1174	843			ITAL	240	187			G BRIT	292	347		
DAENM	366	357			G BRIT	89	59			SPAN	44	116		
GRIECH	70	68			TSCHE	43	54			OESTER	849	711		
SPAN	947	745			SPAN	25	99			BELGI	205	261		
SCHWED	843	1017			AUSF	1537*	4126*			SCHWZ	160	307		
FINNL	168	115			PV	9	25			TSCHE	8	98		
OESTER	155	118			EU	754	2750			USA	34	284		
BELGI	734	852			FRANKR	92	254			KANADA	24	179		
SCHWZ	254	290			NIEDL	148	483			CHINA	144	75		
TUERK	367	350			ITAL	49	247			JAPAN	478	515		
LETTLD	53	55			G BRIT	68	177			TAIWAN	59	111		
POLEN	907	833			DAENM	34	98			AUSF	25815*	23621*		
TSCHE	211	310			SPAN	191	1015			EU	17239	16288		
UNGARN	199	190			SCHWED	18	67			FRANKR	7191	5543		
RUSSLD	33	93			OESTER	41	147			NIEDL	1515	1570		
S AFR	73	154			BELGI	62	174			ITAL	1033	689		
USA	124	267			SCHWZ	74	208			G BRIT	1251	1543		
SAUDIA	113	120			TUERK	51	105			DAENM	1035	854		
3919 10 19					LITAU	105	55			GRIECH	147	115		
KLEBEBAND BREITE<20CM AND KUNSTSTOFFE					POLEN	110	184			PORTUG	59	131		
EINF	2335*	2847*			TSCHE	90	149			SPAN	2299	1823		
AUS LG	3	19			SLOWAK	75	156			SCHWED	454	494		
EU	1744	1852			RUSSLD	96	57			FINNL	139	164		
FRANKR	228	309			AUSTRAL	23	61			OESTER	1360	1615		
NIEDL	49	77			3919 10 59					BELGI	724	1748		
ITAL	632	360			FOLIE USW AND ADDITPOLYMERISATERZEUGH					NORWEG	47	52		
G BRIT	257	274			EINF	1994*	2572*			SCHWZ	816	763		
BELGI	309	547			EU	1655	1529			TUERK	210	294		
SCHWZ	284	482			FRANKR	99	114			POLEN	980	831		
USA	146	426			NIEDL	147	59			TSCHE	492	459		
INDIEN	30	71			ITAL	1066	758			SLOWAK	50	55		
JAPAN	10	58			G BRIT	304	512			UNGARN	214	232		
TAIWAN	85	110			DAENM	31	73			BULGAR	169	85		
AUSF	1460*	3391*			USA	241	820			SLOWEN	155	100		
PV	27	229			JAPAN	53	154			MAROKK	131	57		
EU	957	2135			AUSF	3580*	8258*			TUNES	129	57		
FRANKR	112	275			EU	3052	6819			ELFSK	123	60		
NIEDL	44	152			FRANKR	586	1837			S AFR	130	310		
ITAL	58	117			NIEDL	282	869			USA	147	457		
G BRIT	44	154			ITAL	248	904			MEXIKO	591	470		
PORTUG	227	347			G BRIT	392	790			BRASIL	1361	943		
SPAN	38	161			DAENM	70	144			CHILE	479	313		
SCHWED	16	72								ARGENT	246	224		
FINNL	20	93								ISRAEL	1026	598		
OESTER	313	483								SAUDIA	286	146		
BELGI	49	168								A EMIR	94	53		
SCHWZ	44	121								SKOREA	41	58		
TUERK	44	75								JAPAN	30	87		
POLEN	70	131								HONGK	217	198		
										AUSTRAL	51	79		
										3919 90 31				
										POLYESTERTAFEL -PLATTE USW SELBSTKLEB				
										EINF	3645*	3958*		

Spezialhandel nach Waren

Wichtigste Ursprungs- und Bestimmungs-Länder	JANUAR 1999		dt = 100kg	1000 DM	Wichtigste Ursprungs- und Bestimmungs-Länder	JANUAR 1999		dt = 100kg	1000 DM	Wichtigste Ursprungs- und Bestimmungs-Länder	JANUAR 1999		dt = 100kg	1000 DM
	dt = 100kg	1000 DM				dt = 100kg	1000 DM				dt = 100kg	1000 DM		
AUS LG	25	104			SCHWED	184	302			EU	6590	2558		
EU	3396	3108			FINNL	53	153			FRANKR	135	78		
FRANKR	37	75			OESTER	231	295			NIEDL	494	379		
NIEDL	143	328			BELGI	101	190			ITAL	2393	836		
ITAL	570	532			NORWEG	78	146			G BRIT	147	57		
G BRIT	562	650			SCHWZ	295	431			DAENM	22	55		
BELGI	617	632			TUERK	326	339			SCHWED	305	62		
LUXEMB	1467	873			LITAU	95	112			OESTER	2649	908		
USA	236	748			POLEN	1827	1765			BELGI	445	181		
JAPAN	12	98			TSCHJE	347	493			AUSF	11029*	2710*		
AUSF	1981*	5701*			SLOWAK	71	118			EU	8073	1828		
PV	41	12			UNGARN	203	299			FRANKR	2032	385		
EU	1352	4264			UKRAIN	157	191			NIEDL	1859	327		
FRANKR	271	842			RUSSLD	403	348			G BRIT	144	95		
NIEDL	103	222			SLOWEN	53	71			SCHWED	1935	583		
ITAL	267	1026			ALGER	45	60			OESTER	295	66		
G BRIT	206	663			USA	455	940			BELGI	1925	311		
DAENM	110	348			MEXIKO	58	175			POLEN	268	62		
SPAN	167	547			BRASIL	90	125			TSCHJE	570	189		
SCHWED	56	189			ISRAEL	426	278			UNGARN	161	107		
FINNL	28	100			INDONE	121	112			AEGYPT	89	51		
OESTER	117	217			SINGAP	38	55			SAUDIA	1870	380		
BELGI	18	79			SKOREA	85	95							
SCHWZ	91	340			JAPAN	355	570			3920 10 24				
POLEN	46	176			TAIWAN	54	131							
TSCHJE	16	52			HONGK	472	321							
UNGARN	78	127			AUSTRAL	33	69							
RUMAEN	24	61			NEUSEE	119	106							
RUSSLD	138	118												
USA	67	107			3919 90 69									
MEXIKO	10	56												
SKOREA	43	124			TAFELN USW AND ADDITPOLYMERISATIONERZG									
AUSTRAL	31	51			EINF	1701*	3125*							
3919 90 38					AUS LG	19	30							
TAFELN USW KONDENSPOLYMERERZ SELBSTKL					EU	771	1014							
EINF	373*	994*			FRANKR	196	196							
LY	2	23			NIEDL	92	85							
AUS LG	2	16			G BRIT	223	252							
EU	157	172			SPAN	38	272							
BELGI	103	113			LUXEMB	188	135							
SCHWZ	21	70			USA	406	1062							
USA	188	689			KANADA	267	282							
AUSF	7053*	7027*			JAPAN	240	742							
EU	2929	3283			AUSF	2916*	5110*							
FRANKR	927	1028			PV	6	10							
NIEDL	95	145			EU	1620	3528							
ITAL	488	462			FRANKR	176	778							
G BRIT	469	547			NIEDL	140	622							
DAENM	87	169			ITAL	168	785							
GRIECH	69	51			G BRIT	797	647							
PORTUG	143	170			DAENM	31	85							
SPAN	288	335			SPAN	41	155							
SCHWED	71	108			SCHWED	79	187							
OESTER	152	157			OESTER	84	118							
BELGI	97	211			BELGI	86	77							
NORWEG	59	103			SCHWZ	213	223							
SCHWZ	70	122			POLEN	78	67							
TUERK	230	160			S AFR	149	148							
POLEN	110	108			USA	179	206							
TSCHJE	236	179			BRASIL	124	92							
SLOWAK	65	59			INDONE	151	114							
UNGARN	303	214			SINGAP	74	50							
RUMAEN	163	142			CHINA	58	175							
BULGAR	108	96			JAPAN	54	105							
UKRAIN	180	122			AUSTRAL	78	88							
SLOWEN	23	106												
AEGYPT	78	84			3919 90 90									
S AFR	51	110												
USA	667	490			TAFELN USW AND KUNSTSTOFF SELBSTKLEB									
ARGENT	213	195			EINF	6072*	7012*							
ISRAEL	159	126			EV	3	11							
SAUDIA	283	405			AUS LG	2	9							
KUWAIT	258	251			EU	5137	5471							
SRILAN	168	107			FRANKR	254	434							
SINGAP	152	101			NIEDL	176	158							
HONGK	164	121			ITAL	2790	2072							
3919 90 61					G BRIT	230	471							
TAFELN USW WEICHEM PVC USW SELBSTKLEB					SPAN	60	57							
EINF	9249*	10000*			OESTER	22	51							
AUS LG		4			BELGI	1559	2202							
EU	7740	7839			SCHWZ	286	761							
FRANKR	1571	893			SLOWAK	165	148							
NIEDL	2081	2902			USA	40	151							
ITAL	271	219			KANADA	59	100							
G BRIT	638	677			VIETN	179	78							
SPAN	21	71			JAPAN	88	182							
BELGI	1915	2295			AUSF	1349*	1866*							
LUXEMB	1176	726			PV	6	11							
USA	1461	1927			EU	565	911							
MEXIKO	2	50			FRANKR	85	151							
JAPAN	11	110			NIEDL	79	210							
AUSF	10334*	13575*			G BRIT	69	115							
PV	33	95			SPAN	28	94							
EU	3635	5699			SCHWED	38	54							
FRANKR	449	841			OESTER	189	206							
NIEDL	477	958			SCHWZ	111	184							
ITAL	774	1137			POLEN	246	181							
G BRIT	528	570			TSCHJE	66	108							
DAENM	289	414			UNGARN	31	63							
GRIECH	52	83			USA	114	157							
SPAN	428	688			3920 10 23									
					POLYETHFOLIE DICHT<0,94 FOTORES-FILM									
					EINF	6918*	2613*							



Spezialhandel nach Waren

Wichtigste Ursprungs- und Bestimmungs- Laender	JANUAR 1999		dt = 100kg		Wichtigste Ursprungs- und Bestimmungs- Laender	JANUAR 1999		dt = 100kg		Wichtigste Ursprungs- und Bestimmungs- Laender	JANUAR 1999		dt = 100kg	
	dt = 100kg	1000 DM	dt = 100kg	1000 DM		dt = 100kg	1000 DM	dt = 100kg	1000 DM		dt = 100kg	1000 DM	dt = 100kg	1000 DM
SCHWZ	898	873			BELGI	4631	2609			3920 42 19				
TUERK	186	114			CHINA	60	105			VC-TAFEL BIEGSAM N WEICHGEMACHT D > 1MM				
USA	479	130			AUSF	15730*	6493*			EINF	3288*	1141*		
AUSF	35920*	12469*			EU	13378	5364			EU	536	296		
EU	19092	6493			FRANKR	4454	1724			G BRIT	307	162		
FRANKR	2844	934			NIEDL	1307	547			IRLAND	101	68		
NIEDL	2401	1282			ITAL	1211	440			SCHWZ	2486	717		
ITAL	2946	628			G BRIT	3483	1451			THAIL	140	93		
G BRIT	4682	1519			DAENM	504	230			AUSF	3422*	2424*		
DAENM	2780	826			PORTUG	123	54			EV	38	19		
PORTUG	113	61			SPAN	125	25			EU	1419	714		
SPAN	1329	438			SCHWED	110	51			FRANKR	49	57		
SCHWED	784	282			FINNL	226	92			NIEDL	260	117		
FINNL	300	119			OESTER	586	239			G BRIT	317	150		
OESTER	309	152			BELGI	729	294			OESTER	432	225		
BELGI	588	209			SCHWZ	935	384			BELGI	161	84		
SCHWZ	1204	496			POLEN	139	65			TUERK	93	104		
TUERK	322	99			TSCHE	235	169			POLEN	826	531		
POLEN	8343	2153			RUSSLD	91	53			TSCHE	166	180		
TSCHE	1225	577			HONGK	142	73			USA	111	398		
UNGARN	711	284			3920 41 91					JORDAN	56	73		
SLOWEN	111	61			VC-TAFEL N BIEGSAM WEICHGEMACHT D < 1MM					SAUDIA	152	52		
USA	1602	799			EINF	1399*	696*			3920 42 91				
KANADA	45	68			SCHWZ	1364	687			VC-TAFEL BIEGSAM WEICHGEMACHT D < 1MM				
MEXIKO	866	625			AUSF	28*	20*			EINF	8620*	3790*		
ISRAEL	201	75			3920 41 99					EU	6900	2765		
SINGAP	923	280			VC-TAFEL N BIEGSAM WEICHGEMACHT D > 1MM					FRANKR	630	307		
HONGK	572	183			EINF	182*	123*			NIEDL	328	173		
3920 30 00					EU	170	88			ITAL	669	347		
STYROLTAFELN -PLATTEN -FOLIEN USW					AUSF	9183*	6096*			G BRIT	561	470		
EINF	24197*	7691*			EU	7796	5356			DAENM	572	212		
LV	155	167			FRANKR	2223	1664			SPAN	174	81		
AUS LG	40	46			NIEDL	1096	534			SCHWED	376	134		
EU	21529	6879			ITAL	226	91			FINNL	326	1023		
FRANKR	8708	2460			G BRIT	2295	1039			SCHWZ	844	603		
NIEDL	1850	382			DAENM	426	196			TSCHE	628	282		
ITAL	2985	932			SPAN	341	1281			JAPAN	80	60		
G BRIT	487	276			BELGI	1059	483			AUSF	33364*	19518*		
DAENM	247	71			SCHWZ	312	127			EV	275	135		
SPAN	396	126			POLEN	182	113			PV	45	36		
SCHWED	777	263			TSCHE	163	99			EU	13922	9304		
OESTER	2523	790			RUSSLD	333	200			FRANKR	2456	1535		
BELGI	3476	1557			3920 42 11					NIEDL	2672	1322		
SCHWZ	1798	416			VC-TAFEL BIEGSAM N WEICHGEMACHT D < 1MM					ITAL	498	733		
TSCHE	280	73			EINF	13922*	5737*			G BRIT	3219	2430		
USA	307	237			AUS LG	13	22			DAENM	167	128		
AUSF	21556*	7506*			EU	9580	4238			PORTUG	1121	263		
PV	40	19			FRANKR	222	161			SPAN	383	132		
EU	9348	3517			NIEDL	272	109			OESTER	509	440		
FRANKR	1410	894			ITAL	6675	3265			BELGI	2872	2291		
NIEDL	4210	1262			G BRIT	179	87			NORWEG	101	69		
ITAL	54	69			SCHWED	2193	592			SCHWZ	1325	804		
G BRIT	258	96			NORWEG	2621	749			TUERK	57	83		
DAENM	387	99			SCHWZ	647	412			LETTLD	86	67		
SPAN	114	114			UNGARN	540	124			LITAU	292	114		
OESTER	280	740			TAIWAN	219	81			POLEN	1014	1012		
BELGI	440	168			AUSF	104465*	44395*			TSCHE	833	612		
SCHWZ	8096	1634			EU	82547	34774			SLOWAK	237	111		
POLEN	1456	672			FRANKR	8561	3556			UNGARN	126	105		
TSCHE	439	261			NIEDL	19550	7601			RUMAEN	7	154		
UNGARN	167	56			ITAL	16935	6798			RUSSLD	894	343		
UKRAIN	500	165			G BRIT	12447	5286			USA	6398	3271		
RUSSLD	385	437			IRLAND	2085	872			CHILE	7152	2821		
ALGER	442	168			DAENM	1833	878			CHINA	200	149		
LIBAN	102	92			GRIECH	1515	627			AUSTRAL	357	217		
SYRIEN	16	51			PORTUG	1224	672			3920 42 99				
AUSTRAL	107	79			SPAN	6416	3172			VC-TAFEL BIEGSAM WEICHGEMACHT D > 1MM				
3920 41 11					SCHWED	1792	765			EINF	1841*	768*		
VC-TAFEL N BIEGSAM N WEICHGEM D < 1MM					FINNL	946	447			AUS LG		1		
EINF	4842*	1819*			OESTER	3804	1957			EU	591	354		
EU	2828	941			BELGI	5369	2103			FRANKR	307	136		
ITAL	2804	926			NORWEG	134	55			OESTER	133	131		
SCHWZ	44	107			SCHWZ	9441	3508			BELGI	85	51		
UNGARN	1769	731			TUERK	146	106			SCHWZ	86	77		
AUSF	6279*	5563*			LITAU	122	70			POLEN	204	85		
EU	4710	3632			POLEN	1848	866			UNGARN	925	232		
FRANKR	798	266			TSCHE	530	217			AUSF	6351*	3984*		
NIEDL	344	310			SLOWAK	183	67			PV	5	3		
ITAL	429	278			UNGARN	514	287			EU	4202	2625		
G BRIT	1148	1011			RUMAEN	157	64			FRANKR	169	78		
IRLAND	234	312			UKRAIN	90	50			NIEDL	558	313		
DAENM	866	721			RUSSLD	357	199			G BRIT	1293	952		
PORTUG	57	70			KASACH	12	60			IRLAND	421	332		
FINNL	257	86			SLOWEN	170	107			GRIECH	66	81		
BELGI	436	529			ALGER	212	90			SCHWED	40	67		
SCHWZ	138	214			TUNES	212	88			OESTER	299	155		
POLEN	425	610			S AFR	115	78			BELGI	1035	494		
TSCHE	37	54			USA	4084	1856			SCHWZ	722	330		
USA	342	296			COSTA	142	50			POLEN	247	117		
KANADA	174	170			BRASIL	334	199			TSCHE	114	99		
ZYPERN	77	132			ARGENT	139	73			SLOWAK	114	122		
AUSTRAL	232	289			SYRIEN	232	97			AEGYPT	170	63		
3920 41 19					ISRAEL	494	257			CHINA	327	416		
VC-TAFEL N BIEGSAM N WEICHGEM D > 1MM					A EMIR	100	60							
EINF	5756*	2972*			PAKIST	195	92							
EU	5522	2824			PHILIP	66	70							
FRANKR	361	108			JAPAN	105	54							
ITAL	259	128			AUSTRAL	914	472							
G BRIT	259	65			NEUSEE	190	87							

Spezialhandel nach Waren

Wichtigste Ursprungs- und Bestimmungs- Laender	JANUAR 1999		dt = 100kg	1000 DM	Wichtigste Ursprungs- und Bestimmungs- Laender	JANUAR 1999		dt = 100kg	1000 DM	Wichtigste Ursprungs- und Bestimmungs- Laender	JANUAR 1999		dt = 100kg	1000 DM
	dt = 100kg	1000 DM				dt = 100kg	1000 DM				dt = 100kg	1000 DM		
<b>3920 51 00</b>	<b>POLYMETHYL-METHACRYLAT-TAFELN USW</b>				<b>3920 52 11</b>	<b>POLYETHYLTEREPHTH-FOLIE 0,072-0,079MM</b>				<b>3920 53 00</b>	<b>TAFEL PLATTE USW UNGESAETT POLYESTER</b>			
EINF	9172*	7100*			EINF	865*	594*			EINF	2702*	1461*		
EU	6096	4028			EU	526	330			AUS LG	25	33		
NIEDL	461	321			ITAL	27	71			EU	338	482		
ITAL	91	51			BELGI	499	259			FRANKR	133	186		
G BRIT	1602	1197			JAPAN	339	264			NIEDL	76	89		
DAENM	43	55			AUSF	194*	189*			OESTER	68	76		
SPAN	1502	738			EU	1	7			BELGI	2	78		
OESTER	1337	922			SCHWZ	93	71			SCHWZ	2091	816		
BELGI	1059	725								SKOREA	137	96		
SCHWZ	94	104			<b>3920 52 13</b>	<b>POLYETHYLTEREPHTHALFOLIE 0,10-0,15MM</b>				AUSF	209*	162*		
SLOWAK	426	161			EINF	353*	436*			EU	73	38		
USA	2210	2483			USA	32	93			SCHWZ	61	59		
ISRAEL	249	101			JAPAN	321	343			<b>3920 59 00</b>	<b>TAFEL PLATTE FOLIE USW AND POLYESTER</b>			
JAPAN	41	165			AUSF	114*	214*			EINF	9144*	4343*		
AUSF	11333*	5535*			EU	16	44			LV	20	3		
PV	29	16			SCHWZ	81	75			PV	60	98		
EU	9902	4876			USA	31	66			AUS LG	15	8		
FRANKR	1550	888			<b>3920 52 19</b>	<b>AND POLYETHYLTEREPHTHAL-TAFEL &lt;0,35 MM</b>				EU	8177	3437		
NIEDL	3464	1313			EINF	42278*	24879*			FRANKR	92	63		
ITAL	452	242			EV	19366	8892			NIEDL	1069	638		
G BRIT	2044	907			AUS LG	496	1051			ITAL	353	315		
DAENM	378	188			EU	17631	12766			G BRIT	1287	699		
SPAN	275	103			FRANKR	5153	2891			IRLAND	85	50		
SCHWED	584	304			NIEDL	320	238			DAENM	50	55		
FINNL	207	129			ITAL	4646	1771			PORTUG	1220	393		
OESTER	229	179			G BRIT	1500	1117			SPAN	3138	997		
BELGI	468	258			IRLAND	83	376			SCHWED	302	51		
SCHWZ	410	330			DAENM	981	277			OESTER	398	141		
POLEN	656	346			OESTER	367	2330			BELGI	186	136		
TSCHNE	73	55			BELGI	4443	3720			SCHWZ	205	247		
UNGARN	89	67			SCHWZ	272	468			POLEN	104	102		
<b>3920 59 10</b>	<b>TAFEL USW COPOL ACRYL-METHACRYLSESTER</b>				TSCHNE	1058	340			UKRAIN	60	98		
EINF	348*	772*			USA	2748	1713			USA	43	138		
EU	3	7			INDIEN	511	163			SKOREA	484	219		
USA	57	150			THAIL	514	121			JAPAN	47	88		
JAPAN	288	615			CHINA	192	197			AUSF	5615*	3875*		
AUSF	2*	24*			SKOREA	15528	6097			PV	156	167		
EU	1	8			JAPAN	2594	2716			EU	4133	2633		
<b>3920 59 90</b>	<b>TAFELN PLATTEN USW AND ACRYLPOLYMERE</b>				TAIWAN	1062	265			FRANKR	410	306		
EINF	2269*	1133*			AUSF	10232*	11333*			NIEDL	1406	768		
EU	2102	910			LV	347	1659			ITAL	138	148		
ITAL	1041	390			EU	3208	4918			G BRIT	137	145		
OESTER	926	435			FRANKR	984	969			DAENM	1014	379		
SCHWZ	43	77			NIEDL	562	335			SPAN	178	228		
USA	24	62			ITAL	550	1570			SCHWED	255	114		
AUSF	789*	511*			G BRIT	44	67			FINNL	77	152		
EU	31	98			OESTER	166	161			OESTER	292	225		
NORWEG	47	60			BELGI	129	167			BELGI	167	138		
SLOWEN	562	233			SCHWZ	2571	1582			SCHWZ	1020	618		
<b>3920 51 00</b>	<b>POLYCARBONAT-TAFELN -PLATTEN USW</b>				TUERK	271	116			POLEN	127	96		
EINF	1672*	1740*			POLEN	1171	874			UNGARN	86	198		
EU	822	807			TSCHNE	151	141			UKRAIN	160	180		
FRANKR	43	72			SLOWAK	54	57			<b>3920 71 10</b>	<b>FOLIE USW REGENERIERT CELLULOSE &lt;0,75</b>			
NIEDL	21	56			UNGARN	94	67			EINF	1440*	1974*		
G BRIT	394	292			RUSLND	204	67			EU	1354	1849		
SCHWED	127	132			SLOWEN	78	72			NIEDL	100	69		
BELGI	180	240			KROAT	175	94			ITAL	923	1460		
SCHWZ	534	648			USA	1461	1366			G BRIT	94	131		
USA	6	51			BRASIL	32	285			BELGI	156	124		
INDIEN	123	51			INDIEN	45	141			JAPAN	85	115		
CHINA	28	80			CHINA	163	151			AUSF	393*	326*		
AUSF	3551*	7371*			SKOREA	21	348			EU	93	87		
EV	2	31			TAIWAN	256	632			BELGI	72	63		
LV	1	130			HONGK	77	234			UNGARN	258	171		
EU	2728	5001			<b>3920 52 90</b>	<b>POLYETHYLTEREPHTHALAT-TAFELN &gt;0,35 MM</b>				<b>3920 71 90</b>	<b>TAFELN PLATTEN USW REGEN CELLULOSE</b>			
FRANKR	483	571			EINF	3403*	3133*			EINF	4*	12*		
NIEDL	206	351			EU	2894	2427			EU	4	9		
ITAL	594	1783			FRANKR	320	188			AUSF	*	3*		
G BRIT	347	679			NIEDL	500	526			EU		3		
IRLAND	46	59			ITAL	159	100			<b>3920 72 00</b>	<b>VULKANFIBER-TAFELN PLATTEN USW</b>			
DAENM	204	207			G BRIT	626	1283			EINF	80*	45*		
PORTUG	17	55			SPAN	1026	300			EU	29	18		
SPAN	173	197			SCHWZ	137	208			AUSF	3333*	2329*		
SCHWED	168	160			USA	163	304			PV	58	55		
FINNL	183	513			SKOREA	155	51			EU	2535	1783		
OESTER	166	200			JAPAN	26	89			FRANKR	315	204		
BELGI	141	221			AUSF	1131*	808*			NIEDL	764	550		
SCHWZ	87	151			EU	884	684			ITAL	1038	691		
POLEN	136	153			FRANKR	122	95			OESTER	376	292		
TSCHNE	82	159			NIEDL	255	155							
RUSLND	95	300			ITAL	110	95							
USA	62	602			G BRIT	67	96							
MALAYS	76	236			DAENM	151	88							
SKOREA	51	76			BELGI	91	70							
TAIWAN	50	114			POLEN	107	51							
HONGK	127	426												

Spezialhandel nach Waren

Wichtigste Ursprungs- und Bestimmungs-Länder	JANUAR 1999				Wichtigste Ursprungs- und Bestimmungs-Länder	JANUAR 1999				Wichtigste Ursprungs- und Bestimmungs-Länder	JANUAR 1999							
	dt = 100kg		1000 DM			dt = 100kg		1000 DM			dt = 100kg		1000 DM		dt = 100kg		1000 DM	
SCHWZ	130	96			3920 93 00					3920 99 99								
RUMAEN	58	55			AMINOHARZ-TAFELN -PLATTEN -FOLIEN USW					AND TAFEL USW ADDITPOLYMERISATIONERZG								
S AFR	139	83			EINF	22*	31*			EINF	1047*	2903*						
MEXIKO	216	145			AUS LG	6	5			LV	8	40						
SKOREA	143	93			EU	16	26			AUS LG	60	61						
3920 73 10					AUSF	4069*	2248*			EU	751	1267						
CELLULOSEACETAT-FILMUNTERL USW ROLLEN					EU	7	9			FRANKR	92	108						
EINF	=	=			TUERK	405	287			NIEDL	476	747						
AUSFUHR UNTER 3916 90 90					S AFR	1439	766			ITAL	175	378						
3920 73 50					BRASIL	371	202			USA	264	1528						
CELLULOSEACETAT-FOLIE USW DICK(O,75MM)					AUSTRAL	137	59			JAPAN	27	80						
EINF	39*	397*			NEUSEE	1695	910			AUSF	1027*	3738*						
AUS LG	2	21			3920 94 00					PV	6	76						
EU	6	22			PHENOLHARZ-TAFEL -PLATTE -FOLIE USW					EU	456	2779						
USA	30	354			EINF	51*	545*			FRANKR	80	468						
AUSFUHR UNTER 3916 90 90					EU	28	40			NIEDL	33	1336						
3920 73 90					USA	23	505			ITAL	86	395						
CELLULOSEACETAT-PLATTEN -TAFELN USW					AUSF	82*	98*			G BRIT	32	106						
EINF	132*	579*			PV	56	63			DAENM	95	85						
AUS LG	23	256			EU	2	8			OESTER	27	113						
EU	98	292			RUMAEN	58	63			BELGI	48	180						
ITAL	95	276			3920 99 21					NORWEG	6	50						
JAPAN	23	256			POLYIMIDFOLIE -STREIFEN UNBESCHICHTET					SCHWZ	24	61						
AUSFUHR UNTER 3916 90 90					EINF	49*	774*			POLEN	49	144						
3920 79 00					EU	2	58			TSCHE	187	158						
PLATTEN TAFELN USW AND CELLULOSEDERIV					BELGI	2	58			UNGARN	38	126						
EINF	=	3*			USA	37	602			TUNES	2	63						
AUSFUHR UNTER 3916 90 90					TAIWAN	10	114			ISRAEL	78	70						
3920 91 00					AUSF	4*	96*			JAPAN	154	136						
POLYVINYL BUTYRAL-TAFELN -PLATTEN USW					SCHWZ	2	54			3920 99 90								
EINF	7240*	7391*			3920 99 28					TAFELN PLATTEN FOLIEN USW AND KUNSTST								
EV	849	549			TAFELN USW AND KONDENS-POLYMERISATERZG					EINF	1582*	1499*						
LV	72	138			EINF	772*	2068*			AUS LG		2						
AUS LG	72	138			AUS LG	2	14			EU	1364	853						
EU	4669	5033			EU	485	1088			ITAL	620	262						
NIEDL	1462	1497			G BRIT	24	67			G BRIT	215	247						
BELGI	3207	3536			BELGI	442	989			SPAN	361	242						
USA	985	733			USA	169	255			SCHWZ	69	201						
JAPAN	1586	1625			JAPAN	83	644			USA	131	374						
AUSF	9763*	10495*			AUSF	581*	1860*			AUSF	3958*	7439*						
PV	50	54			PV	21	111			EV	64	251						
EU	8472	9163			EU	484	1039			PV	1	3						
FRANKR	1255	1385			FRANKR	265	401			EU	2855	4181						
NIEDL	812	856			ITAL	26	67			FRANKR	816	1019						
ITAL	2050	2487			G BRIT	56	146			NIEDL	675	476						
G BRIT	353	354			OESTER	94	239			ITAL	281	329						
SPAN	885	909			BELGI	2	55			G BRIT	346	610						
FINNL	959	1024			NORWEG	29	89			IRLAND	37	64						
OESTER	82	90			SCHWZ	20	68			DAENM	86	127						
BELGI	1939	1982			USA	4	354			SPAN	121	881						
SCHWZ	64	65			CHINA	16	55			SCHWED	154	198						
POLEN	125	132			JAPAN	1	55			FINNL	25	58						
AEGYPT	60	88			3920 99 51					OESTER	236	275						
USA	611	479			POLYVINYLFLUORIDFOLIEN					BELGI	61	85						
VENEZU	43	67			EINF	51*	333*			SCHWZ	176	247						
ECUAD	70	102			EU	30	173			POLEN	311	226						
INDIEN	47	67			IRLAND	9	60			USA	278	1811						
SKOREA	54	77			USA	21	160			SINGAP	71	50						
TAIWAN	87	98			AUSF	22*	214*			SKOREA	15	66						
3920 92 00					EU	21	159			JAPAN	15	376						
POLYAMID-TAFELN -PLATTEN -FOLIEN USW					3920 99 53					TAIWAN	39	140						
EINF	4091*	4086*			IONENAUSTAUSCHMEMBRANE FLUORIERT KST					3921 11 00								
AUS LG	316	247			EINF	6*	522*			ZELLKST-TAFELN -PLATTEN USW STYROL								
EU	3210	3299			JAPAN	6	521			EINF	13941*	6840*						
FRANKR	102	97			AUSF	*	*			EU	11297	5263						
ITAL	1034	905			3920 99 55					FRANKR	2110	1093						
G BRIT	267	557			BIAXIL ORIENTIERTE POLYVINYLALFKFOLIE					NIEDL	1287	770						
DAENM	97	84			EINF	107*	170*			ITAL	1082	358						
FINNL	501	414			JAPAN	107	170			G BRIT	539	276						
OESTER	117	218			AUSF	6*	24*			DAENM	1027	172						
BELGI	1022	992			EU	6	24			GRIECH	113	63						
SCHWZ	55	134			3920 99 55					OESTER	833	440						
USA	183	152			IONENAUSTAUSCHMEMBRANE FLUORIERT KST					BELGI	4278	2073						
CHINA	113	71			EINF	6*	522*			SCHWZ	1325	840						
SKOREA	192	134			JAPAN	6	521			POLEN	347	314						
JAPAN	327	272			AUSF	*	*			TSCHE	488	116						
AUSFUHR UNTER 3915 90 99					3920 99 55					SLOWEN	42	56						
					BIAXIL ORIENTIERTE POLYVINYLALFKFOLIE					S AFR	233	93						
					EINF	107*	170*			TAIWAN	58	63						
					JAPAN	107	170			AUSF	16973*	10182*						
					AUSF	6*	24*			EU	11656	6211						
					EU	6	24			FRANKR	4598	2990						
										NIEDL	2800	962						
										ITAL	655	361						
										G BRIT	126	86						
										SPAN	768	356						
										OESTER	1300	663						
										BELGI	1297	717						
										NORWEG	75	53						
										SCHWZ	2609	1654						
										LETTLD	180	181						
										POLEN	806	663						
										TSCHE	240	194						
										W RUSS	192	65						
										RUSSLD	743	658						
										S AFR	45	158						
										USA	143	62						

### Spezialhandel nach Waren

Wichtigste Ursprungs- und Bestimmungs-Länder	JANUAR 1999				Wichtigste Ursprungs- und Bestimmungs-Länder	JANUAR 1999				Wichtigste Ursprungs- und Bestimmungs-Länder	JANUAR 1999			
	dt = 100kg	1000 DM	dt = 100kg	1000 DM		dt = 100kg	1000 DM	dt = 100kg	1000 DM		dt = 100kg	1000 DM	dt = 100kg	1000 DM
<b>3921 12 00</b>					<b>CHINA</b>	<b>27</b>	<b>80</b>			<b>3921 90 19</b>				
<b>ZELKST-TAFEL USW VINYLCHLORIDPOLYMER</b>					<b>AUSF</b>	<b>8773*</b>	<b>10566*</b>			<b>AND POLYESTER-TAFELN -PLATTEN USW</b>				
EINF	3833*	2076*			PV	32	237			EINF	7216*	5507*		
EU	2077	1005			EU	5989	7532			EV	3	8		
FRANKR	182	108			FRANKR	1392	1618			AUS LG	57	133		
ITAL	483	246			NIEDL	502	638			EU	6683	4387		
SCHWED	36	233			ITAL	548	583			FRANKR	1242	897		
OESTER	247	75			G BRIT	931	1224			NIEDL	171	115		
BELGI	869	248			DAENM	288	350			ITAL	820	527		
SCHWZ	1655	917			GRIECH	119	159			G BRIT	645	463		
AUSF	12920*	6122*			PORTUG	163	285			FINNL	3893	2229		
PV	48	112			SPAN	562	809			OESTER	33	54		
EU	7481	3311			SCHWED	445	606			BELGI	75	68		
FRANKR	2154	873			FINNL	217	357			SCHWZ	209	202		
NIEDL	886	398			OESTER	419	463			USA	116	359		
ITAL	819	359			BELGI	430	418			ISRAEL	8	52		
G BRIT	918	388			LIECHT	51	50			INDIEN	36	50		
DAENM	408	188			SCHWZ	1598	1361			JAPAN	238	429		
PORTUG	222	151			TUERK	72	79			AUSF	9706*	7608*		
SPAN	1266	476			POLEN	43	83			PV	17	17		
OESTER	335	243			TSCHE	321	346			EU	5431	4793		
BELGI	171	115			USA	15	57			FRANKR	888	685		
NORWEG	124	71			INDIEN	332	305			NIEDL	866	628		
SCHWZ	152	140			VIETN	25	165			ITAL	196	200		
POLEN	684	750			CHINA	7	50			G BRIT	778	692		
TSCHE	351	352			JAPAN	183	187			DAENM	107	111		
SLOWAK	129	194			<b>3921 14 00</b>					PORTUG	209	487		
UNGARN	89	81			<b>ZELKUNSTST-TAFEL USW REGEN CELLULOSE</b>					SPAN	281	163		
RUMAEN	54	70			EINF	414*	881*			SCHWED	623	362		
SLOWEN	72	60			EU	398	854			FINNL	766	634		
S APR	66	114			FRANKR	146	326			OESTER	413	409		
USA	1963	1844			NIEDL	196	489			BELGI	301	286		
MEXIKO	185	166			AUSF	439*	834*			NORWEG	97	88		
ISRAEL	135	52			EU	64	105			SCHWZ	109	105		
SINGAP	527	103			SCHWED	44	73			POLEN	216	226		
CHINA	311	301			SCHWZ	47	58			TSCHE	2062	950		
AUSTRAL	153	187			POLEN	94	70			UNGARN	118	277		
					UNGARN	45	76			SLOWEN	766	233		
					USA	5	191			ALGER	96	180		
					ZYPERN	43	109			USA	97	206		
					JAPAN	30	79			ISRAEL	78	56		
										AUSTRAL	253	116		
<b>3921 13 10</b>					<b>3921 19 00</b>					<b>3921 90 30</b>				
<b>ZELKST-TAFEL -PLATTE USW WEICHSCHAUM</b>					<b>ZELKST-TAFEL -PLATTE USW AND KUNSTST</b>					<b>AND PHENOLHARZ-TAFELN -PLATTEN USW</b>				
EINF	13201*	6377*			EINF	10702*	10555*			EINF	10400*	5047*		
AUS LG	1	5			EU	8909	8292			EU	8452	4031		
EU	12241	5267			FRANKR	2003	1479			NIEDL	8258	3881		
FRANKR	514	263			NIEDL	2878	4074			SPAN	90	74		
NIEDL	8410	3441			ITAL	651	457			SCHWZ	62	217		
ITAL	341	212			G BRIT	686	897			POLEN	420	180		
DAENM	115	104			SPAN	281	210			SLOWAK	585	276		
OESTER	1189	468			OESTER	845	382			SLOWEN	453	169		
BELGI	1647	750			BELGI	1451	880			ISRAEL	239	87		
SCHWZ	444	394			SCHWZ	349	583			AUSF	2237*	1897*		
TUERK	68	165			USA	184	526			EU	1541	1251		
POLEN	283	97			CHINA	159	196			FRANKR	518	394		
TSCHE	61	69			SKOREA	182	147			NIEDL	69	59		
UNGARN	50	72			JAPAN	738	640			ITAL	286	285		
USA	37	107			TAIWAN	108	115			G BRIT	74	75		
JAPAN	12	150			AUSF	7901*	9517*			GRIECH	79	87		
AUSF	8752*	10508*			EV	246	557			SPAN	239	146		
PV	85	152			PV	4	12			OESTER	131	118		
EU	6577	5905			EU	4591	5447			SCHWZ	244	253		
FRANKR	1442	1274			FRANKR	942	1202			IRAN	220	141		
NIEDL	196	241			NIEDL	1008	840			<b>3921 90 41</b>				
ITAL	1027	1049			ITAL	195	332			<b>AMINOHARZ HOCHDRUCKSCHICHTPRESSST</b>				
G BRIT	957	962			G BRIT	351	355			EINF	4203*	3391*		
DAENM	252	540			DAENM	236	299			EU	3088	2923		
GRIECH	127	103			SPAN	382	545			FRANKR	596	1321		
PORTUG	478	523			SCHWED	462	500			NIEDL	327	126		
SPAN	490	550			OESTER	571	755			ITAL	968	361		
SCHWED	99	122			BELGI	379	454			G BRIT	208	111		
OESTER	346	319			NORWEG	283	288			OESTER	814	723		
BELGI	1245	1152			SCHWZ	541	848			BELGI	113	247		
SCHWZ	210	327			TUERK	51	188			POLEN	674	230		
TUERK	56	66			POLEN	88	114			USA	393	209		
POLEN	135	202			TSCHE	548	529			AUSF	12329*	10396*		
TSCHE	371	486			UNGARN	40	77			EU	9184	7877		
UNGARN	260	416			USA	89	521			FRANKR	1641	1418		
SLOWEN	54	215			MEXIKO	4	52			NIEDL	4187	3569		
KROAT	33	59			GUATEM	226	80			ITAL	245	197		
TUNES	60	102			ISRAEL	83	200			G BRIT	693	432		
S APR	27	59			PAKIST	346	79			DAENM	185	173		
USA	27	96			MALAYS	119	52			GRIECH	416	352		
SRI LAN	12	53			SKOREA	126	279			SPAN	171	157		
CHINA	30	62			JAPAN	170	286			SCHWED	68	93		
JAPAN	429	475			HONGK	142	205			FINNL	122	92		
HONGK	163	480			<b>3921 90 11</b>					OESTER	147	129		
AUSTRAL	31	91			<b>POLYESTER-FOLIEN -PLATTEN GEWELLT</b>					BELGI	1258	1215		
					EINF	637*	296*			SCHWZ	305	218		
					EU	634	287			TUERK	192	57		
					ITAL	483	197			ESTLD	106	75		
					GRIECH	111	50			POLEN	555	515		
					AUSF	282*	194*			TSCHE	412	321		
					EU	81	53			UNGARN	255	251		
										SLOWEN	89	128		
										MALAYS	107	93		
										SINGAP	150	107		
										TAIWAN	388	243		
										AUSTRAL	251	254		





### Spezialhandel nach Waren

Wichtigste Ursprungs- und Bestimmungs-Länder	JANUAR 1999		dt = 100kg		Wichtigste Ursprungs- und Bestimmungs-Länder	JANUAR 1999		dt = 100kg		Wichtigste Ursprungs- und Bestimmungs-Länder	JANUAR 1999		dt = 100kg	
	dt = 100kg	1000 DM	dt = 100kg	1000 DM		dt = 100kg	1000 DM	dt = 100kg	1000 DM		dt = 100kg	1000 DM	dt = 100kg	1000 DM
HONGK	194	586			PV	261	139			RUSSLD	70	87		
AUSTRAL	19	56			EU	49057	25048			MAZED	51	70		
<b>3923 10 00</b>					FRANKR	11635	6856			MAROKK	60	86		
<b>DOSE KISTE VERSCHLAG USW AUS KUNSTST</b>					NIEDL	15983	6889			INDIEN	102	122		
EINF	85944*	23443*			ITAL	1056	684			SINGAP	318	210		
AUS LG	10	13			G BRIT	4255	3060			<b>3923 30 10</b>				
EU	31338	14319			IRLAND	238	238			<b>BALLON FLASCHE USW FASSVERMOEGEN &lt;2L</b>				
FRANKR	6258	3511			DAENM	1714	734			EINF	10300*	10744*		
NIEDL	6981	3161			GRIECH	195	187			PV	750	339		
ITAL	3607	1708			PORTUG	487	151			AUS LG	298	606		
G BRIT	2591	1635			SPAN	914	453			EU	4808	5802		
DAENM	6828	1798			SCHWED	868	620			FRANKR	1160	1499		
PORTUG	113	64			FINNL	98	112			NIEDL	1013	841		
SPAN	614	301			OESTER	3656	1732			ITAL	810	643		
SCHWED	843	298			BELGI	7917	3290			G BRIT	276	411		
FINNL	68	128			LUXEMB	71	72			DAENM	687	384		
OESTER	1084	486			NORWEG	313	298			SPAN	84	115		
BELGI	2648	1255			SCHWZ	5082	2399			OESTER	720	1225		
NORWEG	336	204			ESTLD	294	161			BELGI	376	656		
SCHWZ	26654	3679			LETTLD	168	59			SCHWZ	2799	1975		
MALTA	71	281			LITAU	685	283			POLEN	376	197		
POLEN	4847	1494			POLEN	4101	1966			TSCHC	1335	734		
TSCHC	1117	364			TSCHC	2088	1262			USA	508	1120		
SLOWAK	432	134			SLOWAK	210	158			ISRAEL	136	499		
UNGARN	663	331			UNGARN	591	284			CHINA	56	77		
USA	631	1102			RUMAEN	195	117			JAPAN	26	148		
KANADA	131	70			W RUSS	317	113			TAIWAN	54	77		
ISRAEL	871	465			RUSSLD	487	211			<b>AUSF</b>	23715*	19534*		
THAIL	179	90			SLOWEN	263	206			PV	43	26		
CHINA	1162	558			KROAT	524	174			EU	18401	14384		
JAPAN	55	63			B HERZ	224	54			FRANKR	5705	3788		
TAIWAN	287	220			MAROKK	155	120			NIEDL	6089	3928		
<b>AUSF</b>	75983*	42058*			TUNES	73	74			ITAL	75	145		
PV	942	660			AEGYPT	113	102			G BRIT	1171	1881		
EU	47735	26659			USA	532	568			IRLAND	71	168		
FRANKR	10669	6727			KANADA	59	56			DAENM	1299	985		
NIEDL	18364	8200			BRASIL	135	213			GRIECH	46	110		
ITAL	1299	1841			CHILE	145	118			PORTUG	39	102		
G BRIT	3396	2375			ARGENT	196	189			SPAN	443	583		
IRLAND	232	413			LIBAN	397	189			SCHWED	282	280		
DAENM	5294	1464			ISRAEL	223	268			FINNL	48	218		
SPAN	1678	1665			SAUDIA	88	53			OESTER	1279	963		
SCHWED	667	380			<b>3923 29 10</b>					BELGI	1869	1582		
FINNL	180	134			<b>POLYVINYLCHLORID-SAECKE -BEUTEL USW</b>					NORWEG	113	138		
OESTER	3727	1910			EINF	1289*	1074*			SCHWZ	1991	1636		
BELGI	2138	1672			EU	262	382			MALTA	53	58		
NORWEG	473	223			NIEDL	37	85			POLEN	955	613		
SCHWZ	11666	5424			ITAL	126	172			TSCHC	182	168		
TUERK	471	272			DAENM	82	82			UNGARN	102	114		
LETTLD	199	149			SCHWZ	96	197			BULGAR	41	62		
LITAU	393	184			TUERK	574	202			RUSSLD	201	129		
POLEN	3909	2754			CHINA	107	183			SLOWEN	109	75		
TSCHC	2723	1705			<b>AUSF</b>	595*	630*			KROAT	106	58		
SLOWAK	241	181			PV	30	45			AEGYPT	95	56		
UNGARN	1790	797			EU	157	212			USA	628	853		
RUMAEN	432	239			G BRIT	13	70			IRAN	27	51		
BULGAR	109	58			OESTER	52	89			ISRAEL	149	139		
RUSSLD	730	433			POLEN	271	218			SAUDIA	104	100		
SLOWEN	120	89			W RUSS	36	59			CHINA	14	199		
KROAT	442	560			<b>3923 29 90</b>					JAPAN	66	106		
TUNES	323	132			<b>SAECKE BEUTEL USW AUS AND KUNSTSTOFF</b>					TAIWAN	35	64		
S AFR	1251	188			EINF	5911*	5265*			HONGK	28	57		
USA	951	608			EV	1	3			AUSTRAL	18	50		
BRASIL	602	208			AUS LG	1	2			<b>3923 30 90</b>				
ARGENT	341	153			EU	3084	2823			<b>BALLON FLASCHE USW FASSVERMOEGEN &gt;2L</b>				
ISRAEL	217	201			FRANKR	712	568			EINF	13400*	5808*		
A EMIR	327	140			NIEDL	677	481			AUS LG	3	13		
SINGAP	4	105			ITAL	301	232			EU	11881	4691		
JAPAN	111	63			ITAL	447	595			FRANKR	5989	1960		
<b>3923 21 00</b>					IRLAND	42	88			NIEDL	2238	1068		
<b>ETHYLEN-SAECKE BEUTEL EINSCHL TUBTEN</b>					DAENM	158	220			ITAL	731	310		
EINF	92903*	22581*			OESTER	780	558			G BRIT	90	304		
EV	11	32			SCHWZ	279	539			OESTER	2241	741		
AUS LG	985	283			TUERK	690	321			BELGI	566	273		
EU	29843	8906			POLEN	622	246			SCHWZ	914	578		
FRANKR	781	794			SLOWAK	293	163			MALTA	86	142		
NIEDL	6208	1856			USA	70	522			SLOWEN	194	62		
ITAL	7751	1420			CHINA	201	320			USA	133	174		
G BRIT	1506	876			JAPAN	9	130			JAPAN	56	61		
DAENM	173	140			<b>AUSF</b>	14847*	11757*			<b>AUSF</b>	48757*	21049*		
PORTUG	61	58			PV	111	95			EU	39315	17167		
SPAN	585	258			EU	10774	7442			FRANKR	9080	4274		
FINNL	160	116			FRANKR	1397	1064			NIEDL	12460	4895		
OESTER	1728	643			NIEDL	5780	2445			ITAL	948	388		
BELGI	10904	2924			ITAL	232	278			G BRIT	3376	1768		
NORWEG	139	58			G BRIT	905	620			IRLAND	571	318		
SCHWZ	2014	953			DAENM	472	737			DAENM	459	286		
TUERK	481	128			PORTUG	72	51			SPAN	171	95		
LITAU	4117	529			SPAN	66	50			SCHWED	415	162		
TSCHC	2985	654			SCHWED	278	491			OESTER	2046	1081		
SLOWAK	1160	204			FINNL	68	168			BELGI	9716	3859		
UNGARN	847	275			OESTER	1018	1256			SCHWZ	5243	2156		
RUMAEN	1142	194			BELGI	451	382			TUERK	349	196		
BULGAR	779	119			ISLAND	34	61			POLEN	584	200		
SLOWEN	478	167			NORWEG	617	858			TSCHC	1661	503		
KROAT	1085	235			SCHWZ	508	418			UNGARN	458	208		
USA	91	205			LITAU	79	70			USA	247	166		
KANADA	829	514			POLEN	781	1040			ARGENT	236	81		
ISRAEL	806	395			TSCHC	451	492			SINGAP	129	69		
BANGLA	578	94			SLOWAK	75	149							
THAIL	3794	826			UNGARN	85	110							
INDONE	421	74			RUMAEN	393	288							
MALAYS	487	89			UKRAIN	50	54							
CHINA	39765	7661												
TAIWAN	206	111												
<b>AUSF</b>	67734*	35345*												

Spezialhandel nach Waren

Wichtigste Ursprungs- und Bestimmungs-Laender	JANUAR 1999				Wichtigste Ursprungs- und Bestimmungs-Laender	JANUAR 1999				Wichtigste Ursprungs- und Bestimmungs-Laender	JANUAR 1999					
	dt = 100kg	1000 DM	dt = 100kg	1000 DM		dt = 100kg	1000 DM	dt = 100kg	1000 DM		dt = 100kg	1000 DM	dt = 100kg	1000 DM		
3923 40 10					UNGARN	182	181					SCHWED	141	113		
SPULEN USW PHOTO/KINEMATOGRAPH FILME					W RUSS	29	109					OESTER	1779	1667		
EINF	17916*	5796*			SLOWEN	415	357					BELGI	169	158		
AUS LG	136	64			KROAT	40	67					NORWEG	300	123		
EU	3449	1852			BR JUG	165	75					SCHWZ	5323	4854		
NIEDL	375	662			S AFR	152	260					ESTLD	437	149		
ITAL	390	155			USA	409	671					POLEN	232	87		
G BRIT	268	240			MEXIKO	34	50					TSCHE	364	223		
SCHWED	283	113			BRASIL	209	239					SLOWAK	1598	429		
BELGI	2124	678			ARGENT	112	247					UNGARN	518	328		
NORWEG	510	138			IRAN	166	441					S AFR	266	59		
CHINA	13857	3627			ISRAEL	197	210					USA	1050	1470		
JAPAN	82	169			SAUDIA	95	90					CHINA	1906	648		
AUSF	2208*	1354*			A EMIR	17	109					JAPAN	50	288		
EU	1223	905			PHILIP	210	218					TAIWAN	102	155		
G BRIT	440	683			JAPAN	80	73					HONGK	309	205		
OESTER	642	170			AUSTR	59	75					AUSF	29750*	24947*		
POLEN	333	91			3923 50 90					PV	171	129				
RUSSLD	64	57			AND KST-STOEPSSEL DECKEL KAPSELN USW					EU	18586	16104				
USA	219	162			EINF	13275*	10800*					FRANKR	3760	3415		
					AUS LG	4	21					NIEDL	3202	2713		
3923 40 90					EU	7830	6538					ITAL	646	578		
AND SPULE SPINDEL USW AUS KUNSTSTOFF					FRANKR	337	533					G BRIT	4864	4283		
EINF	3771*	2589*			NIEDL	979	620					IRLAND	2589	1764		
EV	14	8			ITAL	920	654					DAENN	213	148		
AUS LG	14	8			G BRIT	1119	1883					PORTUG	56	107		
EU	2578	1634			DAENN	234	122					SPAN	492	654		
FRANKR	87	103			SPAN	2338	1222					SCHWED	28	123		
NIEDL	697	460			SCHWED	615	472					OESTER	782	634		
ITAL	384	181			OESTER	589	483					BELGI	1915	1626		
G BRIT	158	126			BELGI	621	501					NORWEG	104	91		
SPAN	86	73			SCHWZ	2595	1814					SCHWZ	2474	2795		
OESTER	1025	648			POLEN	257	113					TUERK	279	157		
SCHWZ	125	206			TSCHE	369	194					LITAU	144	90		
USA	89	195			UNGARN	38	58					POLEN	1155	667		
MALAYS	87	65			USA	1640	1420					TSCHE	1041	855		
CHINA	473	302			KANADA	150	105					UNGARN	840	789		
AUSF	22786*	12591*			CHINA	181	177					RUMAE	69	95		
PV	20	77			JAPAN	33	141					BULGAR	214	71		
EU	18757	9498			TAIWAN	41	52					RUSSLO	253	347		
FRANKR	1100	1419			AUSF	21659*	24213*					SLOWEN	191	225		
NIEDL	7512	2741			PV	134	187					KROAT	162	135		
ITAL	452	415			EU	13087	13530					AEGYPT	42	109		
G BRIT	532	545			FRANKR	4005	4768					USA	2180	1000		
IRLAND	316	183			NIEDL	2087	1473					KANADA	232	126		
DAENN	638	370			ITAL	567	569					BRASIL	725	315		
PORTUG	79	87			G BRIT	1674	1622					SINGAP	233	367		
SPAN	215	460			IRLAND	223	255					CHINA	132	52		
SCHWED	395	271			DAENN	239	292					3924 10 00				
FINNL	78	124			GRIECH	94	91					GESCHIRR USW AUS KUNSTSTOFFEN				
OESTER	5459	1797			SPAN	1075	1010					EINF	49375*	53479*		
BELGI	1982	1081			SCHWED	676	1076					AUS LG	936	2286		
SCHWZ	456	390			FINNL	200	153					EU	30043	50143		
TSCHE	314	349			OESTER	1499	1584					FRANKR	15077	35378		
UNGARN	221	345			BELGI	734	605					NIEDL	2867	1914		
W RUSS	165	64			NORWEG	547	397					ITAL	3891	2614		
SLOWEN	13	66			SCHWZ	1229	1458					G BRIT	1609	2913		
S AFR	59	52			TUERK	245	235					DAENN	453	265		
USA	451	396			POLEN	1271	1380					PORTUG	1637	1046		
MEXIKO	131	62			TSCHE	693	775					SPAN	171	173		
ISRAEL	134	78			SLOWAK	56	84					SCHWED	518	244		
MALAYS	67	50			UNGARN	932	926					OESTER	774	358		
CHINA	96	74			RUMAE	117	130					BELGI	2897	5211		
SKOREA	1438	696			RUSSLD	290	199					SCHWZ	882	665		
					SLOWEN	91	112					TUERK	293	228		
3923 50 10					KROAT	46	81					POLEN	1073	327		
VERSCHLUSS- FLASCHKAPSELN A KUNSTST					S AFR	195	158					TSCHE	340	121		
EINF	10991*	9191*			USA	843	1866					UNGARN	568	178		
EU	3672	4922			KANADA	56	55					SLOWEN	63	101		
FRANKR	1293	2266			MEXIKO	103	187					USA	659	2157		
NIEDL	238	223			BRASIL	101	161					MEXIKO	1297	677		
ITAL	682	844			CHILE	83	65					ISRAEL	545	379		
G BRIT	368	846			ARGENT	262	231					THAIL	2814	1425		
IRLAND	30	86			ISRAEL	52	84					INDONE	233	104		
SPAN	163	134			SAUDIA	260	281					MALAYS	630	157		
OESTER	736	434			BAHRAI	66	53					CHINA	5486	4194		
BELGI	168	60			INDONE	84	97					SKOREA	241	147		
SCHWZ	5463	2847			MALAYS	58	60					JAPAN	328	250		
TUERK	114	63			CHINA	144	202					TAIWAN	3360	2028		
TSCHE	1181	687			SKOREA	19	121					AUSF	22103*	17716*		
SLOWEN	85	157			JAPAN	195	636					PV	6	40		
USA	125	196			3923 90 10					EU	11958	10727				
CHINA	141	199			GESPRITZTE KST-NETZE IN SCHLAUCHFORM					FRANKR	3695	2731				
AUSF	20338*	20035*			EINF	113*	121*					NIEDL	2020	1988		
EU	14922	13737			EU	28	81					ITAL	964	916		
FRANKR	4411	3727			FRANKR	10	70					G BRIT	1230	716		
NIEDL	2157	2073			AUSF	119*	127*					DAENN	1019	902		
ITAL	1362	1172			EU	51	35					GRIECH	132	145		
G BRIT	1477	1715			3923 90 90					PORTUG	62	72				
IRLAND	423	429			AND KUNSTST-TRANSPORT VERPACKUNGSMITT					SPAN	350	501				
DAENN	156	151			EINF	20552*	14221*					SCHWED	364	185		
GRIECH	165	211			PV	49	4					FINNL	26	51		
PORTUG	143	114			AUS LG	17	34					OESTER	1191	1448		
SPAN	1003	955			EU	7571	4973					BELGI	895	1057		
SCHWED	276	325			FRANKR	1252	816					NORWEG	145	203		
FINNL	68	139			NIEDL	2696	999					SCHWZ	2533	2120		
OESTER	886	740			ITAL	234	224					TUERK	130	62		
BELGI	2385	1986			G BRIT	515	378					LETTLD	390	148		
SCHWZ	906	1275			IRLAND	74	91					LITAU	134	77		
TUERK	68	52			DAENN	639	473					POLEN	2641	1255		
POLEN	490	335										TSCHE	1093	554		
TSCHE	1000	714										SLOWAK	303	173		
												UNGARN	528	289		
												UKRAIN	140	164		
												RUSSLD	366	199		
												SLOWEN	64	66		
												KROAT	33	50		
												USA	160	301		
												KANADA	199	313		
												ISRAEL	179	98		

Spezialhandel nach Waren

Wichtigste Ursprungs- und Bestimmungs-Laender	JANUAR 1999				Wichtigste Ursprungs- und Bestimmungs-Laender	JANUAR 1999				Wichtigste Ursprungs- und Bestimmungs-Laender	JANUAR 1999			
	dt = 100kg	1000 DM	dt = 100kg	1000 DM		dt = 100kg	1000 DM	dt = 100kg	1000 DM		dt = 100kg	1000 DM	dt = 100kg	1000 DM
SINGAP	300	227			EU	5377	2466			3925 90 10				
JAPAN	51	72			FRANKR	3866	684			KUNSTSTOFF-TUER -FENSTERBESCHLAG USW				
AUSTRAL	200	131			NIEDL	701	1264			EINF	3772*	3760*		
3924 90 11					ITAL	131	148			PV	23	24		
SCHWAMME AUS REGENERIERTER CELLULOSE					SCHWED	160	54			EU	1650	2594		
EINF	2013*	1710*			OESTER	408	312			NIEDL	188	164		
PV	10	13			POLEN	217	64			ITAL	1147	2131		
AUS LG	1	4			TSCHE	146	121			OESTER	30	51		
EU	1758	1821			UNGARN	440	195			BELGI	69	64		
FRANKR	1109	1056			AUSF	10249*	5303*			SCHWZ	283	196		
NIEDL	68	66			EU	8077	3833			POLEN	360	204		
ITAL	505	330			FRANKR	1716	774			DAENM	182	78		
AUSF	196*	652*			NIEDL	1984	810			PORTUG	168	122		
PV	1	3			DAENM	182	78			SPAN	1820	678		
EU	102	401			PORTUG	168	122			SCHWED	33	102		
ITAL	31	115			SPAN	1820	678			FINNL	211	74		
SPAN	31	126			SCHWED	33	102			OESTER	943	804		
OESTER	14	73			BELGI	981	483			BELGI	981	483		
SCHWZ	18	64			SCHWZ	876	414			SCHWZ	746	377		
USA	18	53			POLEN	746	377			POLEN	746	377		
3924 90 13					TSCHE	193	138			TSCHE	193	138		
AND TOILETTENGEGENSTAENDE REGEN CELLU					UNGARN	99	54			UNGARN	99	54		
EINF	398*	658*			RUSSLD	75	89			RUSSLD	75	89		
PV	15	25			SLOWEN	134	74			SLOWEN	134	74		
AUS LG	134	484			3925 20 00					KUNSTSTOFF-TUEREN -FENSTER USW				
EU	24	53			EINF	22814*	16683*			EINF	22814*	16683*		
ISRAEL	153	87			PV	16	10			PV	16	10		
JAPAN	134	484			EU	11370	10143			EU	11370	10143		
AUSF	84*	142*			FRANKR	3984	3032			FRANKR	3984	3032		
EU	26	54			NIEDL	364	489			NIEDL	364	489		
TUERK	49	72			ITAL	2092	2124			ITAL	2092	2124		
3924 90 90					G BRIT	133	121			G BRIT	133	121		
AND HYGIENEARTIKEL USW AND KUNSTSTOFF					DAENM	2397	2224			DAENM	2397	2224		
EINF	37497*	20105*			SCHWED	285	88			SCHWED	285	88		
PV	11	11			OESTER	2099	2070			OESTER	2099	2070		
AUS LG	428	312			TUERK	570	277			TUERK	570	277		
EU	16984	9548			LITAU	82	62			LITAU	82	62		
FRANKR	1688	1166			POLEN	3671	1864			POLEN	3671	1864		
NIEDL	7484	3965			TSCHE	5541	3363			TSCHE	5541	3363		
ITAL	3478	1725			SLOWAK	315	229			SLOWAK	315	229		
G BRIT	2461	943			SLOWEN	230	159			SLOWEN	230	159		
IRLAND	403	408			USA	41	58			USA	41	58		
DAENM	192	134			TAIWAN	913	421			TAIWAN	913	421		
GRIECH	53	66			AUSF	13349*	12657*			AUSF	13349*	12657*		
SPAN	131	73			PV	20	15			PV	20	15		
SCHWED	551	406			EU	9443	9233			EU	9443	9233		
OESTER	385	549			FRANKR	1469	1061			FRANKR	1469	1061		
BELGI	96	70			NIEDL	2132	2420			NIEDL	2132	2420		
SCHWZ	2314	1878			ITAL	346	385			ITAL	346	385		
POLEN	9325	3458			G BRIT	438	444			G BRIT	438	444		
TSCHE	1118	440			DAENM	285	206			DAENM	285	206		
SLOWAK	100	100			SPAN	127	103			SPAN	127	103		
SLOWEN	1865	793			OESTER	1796	1905			OESTER	1796	1905		
UNGARN	59	61			BELGI	2788	2565			BELGI	2788	2565		
KROAT	60	53			NORWEG	50	58			NORWEG	50	58		
USA	516	341			SCHWZ	1261	1835			SCHWZ	1261	1835		
KANADA	14	50			TUERK	80	102			TUERK	80	102		
ISRAEL	601	398			LETTLO	189	75			LETTLO	189	75		
THAIL	520	288			POLEN	631	498			POLEN	631	498		
INDONE	80	71			TSCHE	424	274			TSCHE	424	274		
CHINA	1910	1307			SLOWAK	116	88			SLOWAK	116	88		
KOREA	17	53			UNGARN	200	197			UNGARN	200	197		
JAPAN	24	53			RUSSLD	285	129			RUSSLD	285	129		
TAIWAN	1592	1372			GEORG	33	62			GEORG	33	62		
AUSF	8621*	6857*			S HERZ	197	61			S HERZ	197	61		
PV	7	18			ISRAEL	133	105			ISRAEL	133	105		
EU	4958	4826			3925 30 00					KUNSTSTOFF-FENSTERLADEN -JALOUSIE USW				
FRANKR	687	721			EINF	4029*	2119*			EINF	4029*	2119*		
NIEDL	1203	934			AUS LG	23	16			AUS LG	23	16		
ITAL	439	563			EU	1339	913			EU	1339	913		
G BRIT	444	495			FRANKR	774	461			FRANKR	774	461		
DAENM	216	126			NIEDL	69	73			NIEDL	69	73		
GRIECH	86	57			ITAL	350	188			ITAL	350	188		
PORTUG	78	90			BELGI	102	129			BELGI	102	129		
SPAN	218	288			SCHWZ	25	69			SCHWZ	25	69		
OESTER	1033	1122			POLEN	50	124			POLEN	50	124		
BELGI	338	312			TSCHE	274	170			TSCHE	274	170		
NORWEG	321	221			S AFR	317	143			S AFR	317	143		
SCHWZ	1855	1855			ISRAEL	564	151			ISRAEL	564	151		
TUERK	54	57			CHINA	1322	405			CHINA	1322	405		
LETTLO	29	55			JAPAN	5	67			JAPAN	5	67		
LITAU	36	62			AUSF	4972*	4255*			AUSF	4972*	4255*		
POLEN	172	204			EU	3995	2669			EU	3995	2669		
TSCHE	456	420			FRANKR	245	355			FRANKR	245	355		
UNGARN	56	84			NIEDL	661	640			NIEDL	661	640		
SLOWEN	57	61			G BRIT	271	461			G BRIT	271	461		
S AFR	33	88			IRLAND	24	53			IRLAND	24	53		
USA	114	109			SPAN	23	55			SPAN	23	55		
ISRAEL	373	233			OESTER	295	171			OESTER	295	171		
3925 10 00					BELGI	2290	773			BELGI	2290	773		
KST-SAMMELBEHAELTER USW FASSVERM>300L					SCHWZ	184	388			SCHWZ	184	388		
EINF	6204*	2858*			POLEN	250	339			POLEN	250	339		
					TSCHE	142	119			TSCHE	142	119		
					SLOWAK	95	76			SLOWAK	95	76		
					UNGARN	78	145			UNGARN	78	145		
					RUSSLD	68	123			RUSSLD	68	123		
					AUSTRAL	14	99			AUSTRAL	14	99		

Spezialhandel nach Waren

Wichtigste Ursprungs- und Bestimmungs-Länder	JANUAR 1999		dt = 100kg	1000 DM	Wichtigste Ursprungs- und Bestimmungs-Länder	JANUAR 1999		dt = 100kg	1000 DM	Wichtigste Ursprungs- und Bestimmungs-Länder	JANUAR 1999		dt = 100kg	1000 DM
	dt = 100kg	1000 DM				dt = 100kg	1000 DM				dt = 100kg	1000 DM		
BELGI	1696	926			FRANKR	133	300			PHILIP	228	166		
NORWEG	390	161			NIEDL	146	288			CHINA	10449	10703		
SCHWZ	2188	1096			ITAL	296	282			TAIWAN	448	427		
TUERK	27	82			G BRIT	56	116			HONGK	44	87		
LETTLD	43	71			IRLAND	12	62			AUSF	1378*	2240*		
LITAU	161	86			DAENN	67	66			PV	19	23		
POLEN	1107	953			GRIECH	45	52			EU	772	1066		
TSCHE	608	520			PORTUG	137	184			FRANKR	142	206		
UNGARN	140	99			SPAN	209	244			NIEDL	68	138		
RUMAEN	80	70			OESTER	607	708			SPAN	60	56		
RUSSLD	77	89			BELGI	148	181			OESTER	282	369		
USA	169	186			SCHWZ	39	120			BELGI	163	193		
CHILE	326	96			MALTA	20	102			LIECHT	90	320		
A EMIR	113	51			TUERK	226	188			SCHWZ	301	436		
CHINA	89	76			LITAU	73	166			USA	73	161		
HONGK	329	196			POLEN	197	476							
					TSCHE	127	463							
					SLOWAK	126	123							
					UNGARN	46	367							
					RUMAEN	229	886							
					BULGAR	50	122							
					UKRAIN	52	91							
					SLOWEN	36	80							
					KROAT	26	98							
					BR JUG	20	76							
					MAROKK	73	240							
					TUNES	142	420							
					INDONE	27	136							
					CHINA	28	116							
3926 10 00					3926 30 00					3926 90 10				
BUERO SCHULARTIKEL AUS KUNSTSTOFFEN					KUNSTSTOFF-MOEBELBESCHLAEGE USW					KSTWAREN TECHN BEDARF ZIVIL LUFTFAHRZ				
EINF	17896*	15569*			EINF	7637*	13726*			EINF	28*	468*		
EV	3	21			EV	1	9			EV	1	4		
AUS LG	149	426			AUS LG	1	4			AUS LG	1	4		
EU	8438	7437			EU	4384	8610			EU	3	59		
FRANKR	1262	892			FRANKR	227	1359			SCHWZ	17	176		
NIEDL	241	723			NIEDL	56	73			POLEN	6	76		
ITAL	2186	2870			ITAL	604	617			USA	2	146		
G BRIT	166	261			G BRIT	373	776			AUSF	566*	966*		
DAENN	2019	719			IRLAND	1370	1677			EU	442	571		
SCHWED	446	183			DAENN	81	86			FRANKR	371	432		
OESTER	1474	737			SPAN	906	1120			NIEDL	39	66		
BELGI	581	986			SCHWED	47	89			SCHWZ	16	71		
SCHWZ	1844	1918			OESTER	483	2309			USA	21	164		
POLEN	630	1141			BELGI	206	824							
TSCHE	1946	996			SCHWZ	227	300							
AEGYPT	119	69			POLEN	643	607							
USA	608	712			TSCHE	807	1380							
MEXIKO	191	124			UNGARN	106	174							
ISRAEL	76	76			S AFR	612	969							
THAIL	84	346			USA	176	764							
CHINA	2208	1379			BRASIL	261	403							
JAPAN	20	51			CHINA	94	61							
TAIWAN	1318	1026			JAPAN	21	340							
HONGK	96	110			TAIWAN	134	100							
AUSF	24998*	22518*												
PV	99	101			AUSF	16240*	33628*							
EU	17424	14198			PV	26	81							
FRANKR	2209	1588			EU	9706	21010							
NIEDL	4577	3406			FRANKR	1066	2774							
ITAL	1726	1276			NIEDL	466	1227							
G BRIT	2443	1836			ITAL	290	698							
DAENN	619	436			G BRIT	2621	4666							
GRIECH	520	376			DAENN	197	648							
PORTUG	349	361			GRIECH	26	107							
SPAN	693	669			PORTUG	610	818							
SCHWED	593	727			SPAN	1340	3196							
FINNL	220	282			SCHWED	712	1441							
OESTER	2218	2074			FINNL	43	114							
BELGI	1360	1196			OESTER	889	1936							
NORWEG	116	190			BELGI	1643	3449							
SCHWZ	1997	1769			NORWEG	66	234							
LETTLD	37	122			SCHWZ	294	702							
POLEN	1390	1702			TUERK	236	667							
TSCHE	362	269			POLEN	604	1240							
UNGARN	193	164			TSCHE	924	1664							
RUMAEN	118	76			SLOWAK	499	1426							
BULGAR	142	66			UNGARN	462	637							
RUSSLD	151	76			RUSSLD	30	89							
SLOWEN	191	156			SLOWEN	380	607							
S AFR	87	69			TUNES	14	66							
USA	643	638			S AFR	139	366							
KANADA	31	82			USA	409	1284							
MEXIKO	312	1117			KANADA	58	116							
BRASIL	38	191			MEXIKO	770	2036							
ISRAEL	243	121			BRASIL	64	166							
SAUDIA	116	124			ARGENT	18	66							
A EMIR	134	113			ISRAEL	39	96							
JAPAN	36	146			JAPAN	94	349							
AUSTRAL	476	266			HONGK	44	103							
					AUSTRAL	180	444							
3926 20 00														
BEKLEIDUNG - ZUBEHOER USW AUS KUNSTST					3926 40 00									
EINF	11477*	11089*			KUNSTSTOFF-STATUETTE - ZIERGEGENSTAND									
PV	3	26			EINF	17033*	16170*							
AUS LG	102	119			AUS LG	146	133							
EU	1740	2697			EU	927	1234							
FRANKR	421	369			FRANKR	101	128							
NIEDL	334	700			NIEDL	370	468							
ITAL	207	733			ITAL	206	300							
G BRIT	126	196			G BRIT	56	79							
OESTER	112	146			SCHWED	130	176							
BELGI	491	677			SCHWZ	63	137							
NORWEG	31	171			POLEN	3078	726							
SCHWZ	73	96			TSCHE	1000	624							
TUERK	12	64			SLOWEN	24	66							
POLEN	242	133			USA	67	96							
UNGARN	120	61			KANADA	34	99							
USA	193	298			VIETN	600	862							
A EMIR	36	68												
VIETN	64	63												
MALAYS	40	61												
CHINA	8423	6680												
JAPAN	43	99												
TAIWAN	287	270												
AUSF	3634*	7107*												
PV	368	1656												
EU	1860	2476												



Spezialhandel nach Waren

Wichtigste Ursprungs- und Bestimmungs-Länder	JANUAR 1999				Wichtigste Ursprungs- und Bestimmungs-Länder	JANUAR 1999				Wichtigste Ursprungs- und Bestimmungs-Länder	JANUAR 1999				
	dt = 100kg	1000 DM	dt = 100kg	1000 DM		dt = 100kg	1000 DM	dt = 100kg	1000 DM		dt = 100kg	1000 DM	dt = 100kg	1000 DM	
<b>4002 20 00</b>															
<b>BUTADIEN-KAUTSCHUK (BR)</b>															
EINF	41201*	6728*			EINF	2593*	1233*			EINF	10053*	5996*			
EU	8296	1651			EU	1499	676			EU	9308	5510			
FRANKR	2511	424			FRANKR	988	435			FRANKR	639	258			
ITAL	5237	1144			BELGI	357	168			NIEDL	3114	1772			
SCHWZ	73	51			USA	274	192			ITAL	100	54			
POLEN	2216	266			JAPAN	810	359			G BRIT	4573	2973			
RUSSLD	15750	2305			<b>AUSFUHR UNTER 4002 20 00</b>						BELGI	869	448		
S AFR	855	122			<b>4002 51 00</b>						USA	748	486		
USA	6841	1265			<b>ACRYLNITRIL-BUTADIEN-KAUTSCHUK LATEX</b>						AUSF	3334*	1265*		
JAPAN	4704	775			EINF	367*	141*			EU	2336	871			
AUSF	143716*	32859*			EU	367	141			FRANKR	199	73			
EINSCHL.	4002 41 00, 49 00, 59 00, 4005 99 00				FRANKR	353	134			NIEDL	142	73			
EV	11335	4490			AUSF	12003*	1678*			ITAL	1160	431			
EU	93581	20358			EU	11897	1648			SPAN	576	207			
FRANKR	32355	6422			FRANKR	451	70			POLEN	175	97			
NIEDL	3517	660			ITAL	1060	171			USA	300	82			
ITAL	17720	4608			G BRIT	9340	1198			JAPAN	180	52			
G BRIT	7592	1358			DAENM	532	110								
DAENM	1940	519			SPAN	234	54								
GRIECH	620	213			<b>4002 59 00</b>						<b>4002 99 90</b>				
PORTUG	5907	1265			<b>AND ACRYLNITRIL-BUTADIEN-KAUTSCHUK</b>						<b>ANDERER SYNTHETISCHER KAUTSCHUK</b>				
SPAN	7071	1430			EINF	10767*	4761*			EINF	22514*	10263*			
SCHWED	3086	669			EU	8797	3035			AUS LG	45	32			
FINNL	1822	457			FRANKR	983	432			EU	9115	3347			
OESTER	3936	1048			ITAL	3921	1579			FRANKR	245	169			
BELGI	8062	1688			G BRIT	3341	853			NIEDL	649	282			
NORWEG	328	137			BELGI	491	144			ITAL	4732	2022			
SCHWZ	1248	304			USA	459	804			BELGI	3271	836			
MARINO	284	113			JAPAN	1097	827			USA	11300	5466			
POLEN	3913	765			<b>AUSFUHR UNTER 4002 20 00</b>						JAPAN	2199	1447		
TSCHE	5248	1144			<b>4002 60 00</b>						AUSF	19315*	9448*		
SLOWAK	1747	718			<b>ISOPREN-KAUTSCHUK (IR)</b>						EV	3609	1549		
UNGARN	1039	222			EINF	5582*	1300*			EU	10951	5584			
UKRAIN	245	67			OESTER	1269	231			FRANKR	2785	1374			
RUSSLD	599	216			SLOWAK	1481	261			NIEDL	620	411			
SLOWEN	220	55			BR JUG	838	59			ITAL	2826	1490			
BR JUG	344	62			S AFR	1189	519			G BRIT	1692	885			
MAROKK	253	109			USA	351	132			DAENM	914	355			
TUNES	149	63			JAPAN	337	79			SPAN	427	194			
AEGYPT	840	341			AUSF	1490*	220*			SCHWED	185	118			
NIGERI	788	89			EU	1490	220			FINNL	166	59			
S AFR	209	51			SPAN	1305	197			OESTER	106	56			
USA	10111	2722			<b>4002 70 00</b>						BELGI	1151	609		
MEXIKO	641	251			<b>ETHYL-PROPYL-DI-TERPOLYMER-KAUTSCHUK</b>						TUERK	373	215		
COSTA	149	67			EINF	25842*	7947*			POLEN	441	245			
KOLUMB	155	78			EU	20552	6109			TSCHE	326	174			
ECUAD	140	63			NIEDL	9775	2941			UNGARN	697	144			
BRASIL	1371	557			ITAL	4607	2121			RUMAEN	384	128			
CHILE	338	133			G BRIT	760	70			RUSSLD	409	188			
ARGENT	2376	378			SPAN	2342	277			SLOWEN	115	67			
ISRAEL	334	99			BELGI	3057	690			S AFR	206	92			
SAUDIA	140	62			USA	1072	247			USA	2194	1233			
PAKIST	140	53			SKOREA	870	264			INDIEN	273	135			
INDIEN	537	880			JAPAN	3348	1327			MALAYS	259	112			
BANGLA	205	58			AUSF	29202*	8822*			CHINA	162	69			
THAIL	296	115			<b>4002 80 00</b>						SKOREA	167	64		
INDONE	735	264			<b>NATUR-SYNTHETIK-KAUTSCHUKMISCHUNGEN</b>						JAPAN	1250	529		
MALAYS	654	196			EINF	1*	1*			TAIWAN	351	114			
SINGAP	221	79			EU	1	1			HONGK	129	62			
PHILIP	1515	510			AUSF	5*	2*			AUSTRAL	282	105			
SKOREA	4888	778			EU	5	2			<b>4003 00 00</b>					
JAPAN	1141	335			<b>4002 80 00</b>						<b>REGENERIERT KAUTSCHUK PRIMAERFORM USW</b>				
TAIWAN	596	223			<b>NATUR-SYNTHETIK-KAUTSCHUKMISCHUNGEN</b>						EINF	1145*	161*		
HONGK	156	101			EINF	1*	1*			EU	202	110			
AUSTRAL	225	64			EU	1	1			BELGI	130	99			
<b>4002 31 00</b>															
<b>BUTYLKAUTSCHUK (IIR)</b>															
EINF	1142*	212*			AUSF	5*	2*			AUSF	850*	209*			
EU	209	62			EU	5	2			EU	705	151			
BELGI	199	56			<b>4002 91 00</b>						FRANKR	490	104		
RUSSLD	432	111			<b>LATEX V AND SYNTHETISCHER KAUTSCHUK</b>						<b>4004 00 00</b>				
AUSF	785*	292*			EINF	16034*	1646*			<b>WEICHKAUTSCHUKABFALL BRUCH SCHNITZEL</b>					
EU	1	2			EU	16033	1636			EINF	22833*	1008*			
AEGYPT	648	228			NIEDL	8390	724			PV	206	1			
<b>4002 39 00</b>															
<b>CHLORBUTYL- BROMBUTYLKAUTSCHUK USW</b>															
EINF	165*	102*			G BRIT	772	241			EU	13907	643			
EU	165	102			FINNL	6813	646			NIEDL	8907	413			
FRANKR	165	102			AUSF	20914*	3477*			OESTER	3476	133			
AUSF	209*	148*			EU	13018	2056			SCHWZ	1226	154			
EU	1	1			FRANKR	3852	863			POLEN	2387	60			
RUSSLD	110	98			ITAL	4137	450			TSCHE	4084	118			
<b>4002 41 00</b>															
<b>LATEX V CHLOROPREN-KAUTSCHUK (CR) USW</b>															
EINF	95*	61*			G BRIT	1315	266			AUSF	12894*	825*			
SCHWZ	80	52			PORTUG	458	87			EU	5665	388			
AUSFUHR UNTER 4002 20 00					SPAN	2569	464			NIEDL	375	142			
					SCHWZ	937	107			BELGI	2485	196			
										SCHWZ	2607	121			
										TUERK	2213	131			
										PAKIST	1150	63			





Spezialhandel nach Waren

Wichtigste Ursprungs- und Bestimmungs-Länder	JANUAR 1999		dt = 100kg	1000 DM	Wichtigste Ursprungs- und Bestimmungs-Länder	JANUAR 1999		dt = 100kg	1000 DM	Wichtigste Ursprungs- und Bestimmungs-Länder	JANUAR 1999		dt = 100kg	1000 DM
	dt = 100kg	1000 DM				dt = 100kg	1000 DM				dt = 100kg	1000 DM		
USA	930	760			OESTER	286	511			ITAL	30	113		
KANADA	58	52			BELGI	432	818			G BRIT	65	300		
PERU	19	128			SCHWZ	73	118			DAENM	17	116		
BRASIL	98	556			POLEN	641	180			PORTUG	13	52		
CHILE	267	287			TSCHE	101	146			SPAN	80	197		
ARGENT	63	197			UNGARN	47	120			SCHWED	30	228		
IRAN	8	52			USA	218	285			FINNL	8	71		
ISRAEL	143	57								OESTER	35	98		
A EMIR	1457	249								BELGI	27	68		
INDIEN	38	83								SCHWZ	44	76		
SINGAP	2164	581								USA	114	210		
SKOREA	43	55								KANADA	5	69		
JAPAN	185	105												
TAIWAN	294	374												
AUSTRAL	33	59												
4008 29 10					OESTER 286 511					ITAL 30 113				
VOLLKAUTSCH-PROFIL ZUGESCHN ZIV LUFTF					BELGI 432 818					G BRIT 65 300				
EINF *					SCHWZ 73 118					DAENM 17 116				
AUSF *					POLEN 641 180					PORTUG 13 52				
4008 29 90					TSCHE 101 146					SPAN 80 197				
VOLLKAUTSCHUK-STAB -STANGE -PROFIL					UNGARN 47 120					SCHWED 30 228				
EINF 15023* 11052*					USA 218 285					FINNL 8 71				
EV 2 3					4009 20 00					OESTER 35 98				
EU 9650 7908					WEICHKAUTSCHUK-ROHR METALLVERSTAERKT					BELGI 27 68				
FRANKR 158 107					EINF 7316* 8423*					SCHWZ 44 76				
NIEDL 544 330					EU 5046 3594					USA 114 210				
ITAL 122 116					NIEDL 740 525					KANADA 5 69				
G BRIT 298 292					ITAL 3352 2411					4009 50 10				
SPAN 7033 5923					G BRIT 212 158					WEICHKAUTSCH-ROHR GASLEITG ZIV LUFTFZ				
SCHWED 349 364					OESTER 689 426					EINF *				
FINNL 277 131					BELGI 48 56					* 73*				
OESTER 270 192					TUERK 229 132					EV 22				
BELGI 581 417					TSCHE 282 189					AUS LG 22				
SCHWZ 1545 1230					USA 281 411					EU 1				
TUERK 208 167					ISRAEL 291 289					USA 72				
SLOWAK 1319 474					THAIL 766 438					AUSF 5*				
UNGARN 320 118					MALAYS 421 280					* 17*				
SLOWEN 905 406					JAPAN 25 110					4009 50 30				
USA 79 86					AUSF 2455* 2584*					WEICHKAUTSCHUK-ROHR M FORMSTUECK USW				
THAIL 264 100					EU 2040 1851					EINF 511* 840*				
CHINA 179 343					FRANKR 724 585					AUS LG 1 1				
JAPAN 19 78					NIEDL 274 246					EU FRANKR 231 384				
AUSF 14225* 13594*					ITAL 68 81					FRANKR 48 100				
EV 1 4					G BRIT 362 266					G BRIT 152 231				
PV 376 155					SPAN 79 103					TUERK 69 121				
EU 6512 6923					SCHWED 37 81					TSCHE 198 303				
FRANKR 1022 796					OESTER 246 298					AUSF 471* 1064*				
NIEDL 735 601					BELGI 187 140					EU 342 773				
ITAL 247 298					SCHWZ 131 132					FRANKR 47 153				
G BRIT 146 287					S AFR 18 56					G BRIT 36 102				
DAENM 1018 587					BRASIL 32 211					GRIECH 6 205				
PORTUG 151 94					4009 30 00					SPAN 192 138				
SPAN 215 225					WEICHKAUTSCHUK-ROHR SPINNSTVERSTAERKT					OESTER 24 75				
SCHWED 255 498					EINF 9812* 18649*					USA 38 101				
OESTER 1065 1072					EV 7 7					JAPAN 13 52				
BELGI 1566 2401					EU 4564 8976					4009 50 50				
SCHWZ 624 611					FRANKR 471 835					WEICHKAUTSCH-ROHR NUR METALLVERSTAERK				
TUERK 927 502					NIEDL 651 553					EINF 593* 1477*				
POLEN 1532 1361					ITAL 960 886					EV 9 39				
TSCHE 644 378					G BRIT 1165 5123					AUS LG 1 9				
UNGARN 92 75					DAENM 123 52					EU 493 1312				
RUSSLD 90 103					SPAN 636 1146					FRANKR 109 330				
USA 445 874					OESTER 495 332					NIEDL 91 143				
MEXIKO 46 207					TUERK 279 512					ITAL 190 414				
IRAN 69 302					POLEN 371 478					SPAN 76 290				
A EMIR 66 52					TSCHE 1575 1575					USA 16 83				
CHINA 202 493					UNGARN 2508 6083					AUSF 1981* 4945*				
SKOREA 92 92					USA 38 108					EV 5 18				
HONGK 33 110					JAPAN 363 762					EU 1120 3091				
AUSTRAL 2214 881					AUSF 6375* 21168*					FRANKR 170 422				
4009 10 00					EV 7 8					ITAL 32 233				
WEICHKAUTSCH-ROHR N VERST OM FORMST					EU 3915 13037					G BRIT 54 211				
EINF 4190* 4223*					FRANKR 812 2435					DAENM 62 110				
EV 1 10					NIEDL 525 1136					PORTUG 68 239				
AUS LG 1 4					ITAL 272 1069					SPAN 239 821				
EU 2209 1970					G BRIT 392 1239					SCHWED 66 272				
FRANKR 15 56					DAENM 35 116					OESTER 173 325				
ITAL 1152 956					GRIECH 18 63					BELGI 243 702				
G BRIT 671 572					PORTUG 68 309					POLEN 51 108				
SPAN 86 88					SPAN 722 3330					TSCHE 57 180				
BELGI 227 157					SCHWED 117 277					USA 366 922				
SCHWZ 33 75					FINNL 31 57					MEXIKO 29 91				
TUERK 451 489					OESTER 253 734					BRASIL 48 65				
POLEN 1190 1251					BELGI 856 2282					JAPAN 18 80				
USA 27 125					SCHWZ 62 284					4009 50 70				
THAIL 111 84					POLEN 66 288					WEICHKAUTSCH-ROHR SPINNSTOFFVERSTAERK				
JAPAN 16 74					TSCHE 466 984					EINF 3121* 5201*				
TAIWAN 59 83					SLOWAK 206 842					EU 252 402				
AUSF 4480* 6948*					UNGARN 697 2356					FRANKR 96 90				
PV 7 19					AEGYPT 224 59					ITAL 107 211				
EU 3214 5723					S AFR 74 430					TSCHE 2777 4605				
FRANKR 773 1149					USA 88 590					USA 24 60				
NIEDL 685 984					MEXIKO 324 1108					JAPAN 4 82				
ITAL 176 227					BRASIL 21 162					AUSF 408* 2246*				
G BRIT 249 770					ARGENT 9 53					PV 16 64				
DAENM 33 96					IRAN 39 168					EU 257 1181				
SPAN 289 655					SINGAP 5 97					FRANKR 33 158				
SCHWED 168 317					CHINA 7 52					G BRIT 73 240				
FINNL 94 135					JAPAN 23 177					OESTER 123 561				
					AUSTRAL 21 65					SCHWZ 9 59				
					4009 40 00					S AFR 16 81				
					WEICHKAUTSCH-ROHR AND STOFFVERSTAERKT					USA 68 415				
					EINF 2202* 2634*					JAPAN 18 160				
					EU 1720 2232									
					FRANKR 1087 1273									
					NIEDL 117 139									
					ITAL 237 274									
					G BRIT 78 230									
					OESTER 94 131									
					BELGI 62 127									
					USA 453 348									
					AUSF 579* 2054*									
					EU 320 1389									
					FRANKR 29 74									

Spezialhandel nach Waren

Wichtigste Ursprungs- und Bestimmungs-Länder	JANUAR 1999		Wichtigste Ursprungs- und Bestimmungs-Länder	JANUAR 1999		Wichtigste Ursprungs- und Bestimmungs-Länder	JANUAR 1999	
	dt = 100kg	1000 DM		dt = 100kg	1000 DM		dt = 100kg	1000 DM
<b>4009 50 90</b>			<b>4010 13 00</b>			<b>4010 23 00</b>		
<b>WEICHKAUTSCH-ROHR AND STOFF VERSTAERK</b>			<b>KAUTSCHUK-FOERDERBAND KUNSTSTOFFVERST</b>			<b>SYNCHRONTREIBRIEMEN KAUTSCH &gt;60-150CM</b>		
EINF 4676* 6725*			EINF 5* 8*			EINF 240* 2049*		
EV 264 376			EU 1 3			EU 146 1084		
AUS LG 27 104			AUSF 26* 178*			ITAL 116 916		
EU 2786 4533			EU 5 86			G BRIT 27 149		
FRANKR 781 860						JAPAN 90 886		
NIEDL 37 77			<b>4010 19 00</b>			AUSF 635* 4395*		
ITAL 1247 951			<b>ANDERE KAUTSCHUKFOERDERBAENDER</b>			EU 263 1787		
G BRIT 206 1518			EINF 954* 973*			FRANKR 57 359		
SPAN 269 632			EV 8 52			NIEDL 15 84		
OESTER 178 437			AUS LG 1 1			G BRIT 49 370		
SCHWZ 16 103			EU 325 495			SPAN 38 325		
TUERK 438 402			FRANKR 177 304			SCHWED 17 55		
POLEN 1066 851			NIEDL 15 54			BELGI 46 302		
USA 317 706			NORWEG 182 111			LUXEMB 20 97		
JAPAN 12 70			SCHWZ 5 56			SCHWZ 8 113		
AUSF 4876* 14995*			UNGARN 248 105			POLEN 7 60		
EV 3 9			SLOWEN 169 97			TSCHE 60 436		
EU 3937 11342			USA 25 101			UNGARN 57 608		
FRANKR 654 1578			AUSF 697* 1218*			S AFR 7 51		
NIEDL 76 329			EV 7			USA 49 277		
ITAL 414 1503			EU 606 855			BRASIL 28 206		
G BRIT 681 2580			FRANKR 190 354			SKOREA 27 204		
DAENM 78 203			NIEDL 271 172			AUSTRAL 30 234		
PORTUG 95 349			ITAL 102 144					
SPAN 495 1482			G BRIT 18 89			<b>4010 24 00</b>		
SCHWED 126 375			USA 34 162			<b>SYNCHRONTREIBRIEMEN KAUTSCH&gt;150-198CM</b>		
FINNL 21 53			<b>4010 21 00</b>			EINF 64* 274*		
OESTER 591 1268			<b>KEILRIEMEN KAUTSCHUK UMFANG &gt;60-180CM</b>			EU 61 262		
BELGI 703 1498			EINF 766* 2739*			ITAL 61 262		
NORWEG 5 53			AUS LG 4 16			AUSF 63* 557*		
SCHWZ 74 295			EU 638 2288			EU 10 102		
POLEN 62 271			FRANKR 78 320			SPAN 7 72		
TSCHE 22 73			ITAL 222 674			TSCHE 7 58		
SLOWAK 209 826			G BRIT 185 641			BRASIL 24 232		
UNGARN 14 82			DAENM 75 196			CHILE 13 86		
S AFR 153 248			SPAN 30 198					
USA 95 372			BELGI 43 321			<b>4010 29 00</b>		
KANADA 12 53			USA 42 140			<b>ANDERE TREIBRIEMEN AUS KAUTSCHUK</b>		
MEXIKO 11 54			JAPAN 36 205			EINF 1315* 5363*		
BRASIL 18 68			AUSF 1506* 6266*			EV 16 123		
JORDAN 33 97			PV 1 5			AUS LG 20 158		
SAUDIA 42 121			EU 297 2579			EU 726 2268		
CHINA 12 62			FRANKR 69 700			FRANKR 272 1091		
SKOREA 19 89			ITAL 52 357			NIEDL 11 338		
JAPAN 31 272			G BRIT 45 346			ITAL 35 155		
TAIWAN 21 54			DAENM 8 86			G BRIT 91 214		
AUSTRAL 23 87			GRIECH 14 78			DAENM 151 125		
<b>4010 11 00</b>			PORTUG 10 93			SPAN 124 143		
<b>KAUTSCHUKFOERDERBAND METALLVERSTAERKT</b>			SPAN 25 218			SCHWED 9 80		
EINF 196* 199*			SCHWED 25 215			BELGI 30 71		
EU 193 133			FINNL 9 66			NORWEG 43 50		
FRANKR 161 148			OESTER 21 213			SCHWZ 116 876		
AUSF 6848* 4797*			BELGI 13 146			POLEN 78 115		
EU 404 483			NORWEG 9 66			SLOWEN 88 84		
FRANKR 133 85			SCHWZ 17 142			USA 64 508		
NIEDL 192 106			TUERK 15 66			JAPAN 151 1348		
GRIECH 24 101			POLEN 25 130			AUSF 1498* 6835*		
SPAN 15 86			TSCHE 107 424			EV 1 33		
BELGI 12 64			SLOWAK 31 97			EU 667 3886		
USA 2368 1461			SLOWEN 20 69			FRANKR 160 1233		
CHILE 3925 2567			ALGER 53 132			NIEDL 206 535		
TAIWAN 42 177			S AFR 33 155			ITAL 95 396		
<b>4010 12 00</b>			USA 134 540			G BRIT 56 504		
<b>KAUTSCH-FOERDERB TEXTIL SPINNST VERST</b>			URUGU 18 50			DAENM 7 69		
EINF 4469* 2406*			ARGENT 33 91			SPAN 21 181		
EU 1974 989			ISRAEL 10 56			SCHWED 28 217		
FRANKR 355 254			A EMIR 336 93			OESTER 37 303		
NIEDL 119 76			INDIEN 21 58			BELGI 47 316		
G BRIT 15 64			SINGAP 79 174			SCHWZ 26 170		
DAENM 178 106			CHINA 42 298			TUERK 32 122		
GRIECH 1256 400			JAPAN 43 378			POLEN 22 92		
SCHWZ 139 346			<b>4010 22 00</b>			TSCHE 17 112		
UNGARN 1026 398			<b>KEILRIEMEN KAUTSCHUK UMFANG&gt;180-240CM</b>			UNGARN 20 87		
SLOWEN 891 448			EINF 243* 748*			ALGER 26 64		
AUSF 8988* 6602*			EU 197 610			S AFR 14 93		
EU 4761 3590			G BRIT 126 334			USA 87 485		
FRANKR 1759 1123			BELGI 54 224			MEXIKO 19 117		
NIEDL 722 598			JAPAN 15 75			BRASIL 37 116		
ITAL 172 146			AUSF 314* 1473*			ARGENT 45 107		
G BRIT 154 151			PV 17 56			SYRIEN 55 77		
PORTUG 151 81			EU 66 470			SAUDIA 16 68		
SPAN 326 299			FRANKR 10 67			SINGAP 131 200		
SCHWED 635 424			ITAL 21 103			CHINA 66 148		
FINNL 93 52			SPAN 5 51			JAPAN 11 101		
OESTER 499 546			USA 53 252			HONGK 22 75		
BELGI 242 151			SINGAP 53 90			AUSTRAL 19 82		
POLEN 92 249			SKOREA 12 62			<b>4011 10 00</b>		
RUSSLD 890 913			JAPAN 7 72			<b>LUFTREIFEN NEU PERSONENKRAFTWAGEN</b>		
KASACH 92 70						<b>STUECK STUECK</b>		
TUNES 161 68						EINF 2552856* 150224*		
USA 51 120						GEW DT 204366		
CHILE 2470 1144						EV 33775 2271		
A EMIR 61 85						AUS LG 67773 4467		
CHINA 98 63						EU 1611359 104641		

Spezialhandel nach Waren

Wichtigste Ursprungs- und Bestimmungs-Länder	JANUAR 1999				Wichtigste Ursprungs- und Bestimmungs-Länder	JANUAR 1999				Wichtigste Ursprungs- und Bestimmungs-Länder	JANUAR 1999			
	dt = 100kg	1000 DM	dt = 100kg	1000 DM		dt = 100kg	1000 DM	dt = 100kg	1000 DM		dt = 100kg	1000 DM	dt = 100kg	1000 DM
FRANKR 727085 54488 NIEDL 140777 9356 ITAL 220851 11759 G BRIT 204705 10219 DAENM 1172 113 SPAN 207196 12362 FINNL 52666 3072 OESTER 6803 399 BELGI 50384 2870 TUERK 57350 2314 POLEN 72629 1939 TSCHE 29851 1011 SLOWAK 14362 572 SLOWEN 15369 752 BR JUG 16144 480 MAROKK 5161 251 S AFR 11859 454 USA 52344 4373 MEXIKO 9414 418 BRASIL 3107 109 A EMIR 3096 104 THAIL 2825 84 INDONE 133161 4063 SINGAP 1188 1207 PHILIP 24837 824 CHINA 15452 486 SKOREA 175741 6700 JAPAN 279560 19781 TAIWAN 11642 400 AUSTRL 1022 72					EU 220328 18933 FRANKR 21077 1817 NIEDL 13386 1214 ITAL 40009 3370 G BRIT 46686 4080 DAENM 7028 645 GRIECH 1572 127 PORTUG 5565 512 SPAN 49296 3707 SCHWED 5985 486 OESTER 14373 1222 BELGI 15241 1732 NORWEG 1590 148 SCHWZ 4774 480 TUERK 4281 335 POLEN 3799 387 TSCHE 8260 742 UNGARN 2919 283 BULGAR 823 81 UKRAIN 529 56 SLOWEN 2870 327 AEGYPT 12084 960 ELFSK 786 52 S AFR 1441 130 USA 14007 1182 KANADA 676 50 KOLUMB 1010 84 ARGENT 1055 77 ZYPERN 701 61 ISRAEL 998 87 SAUDIA 7182 565 A EMIR 1191 103 SKOREA 1801 83 JAPAN 820 51 AUSTRL 2794 178					4011 30 10 LUFTREIFEN NEU F ZIV LUFTFAHRZEUGE STUECK STUECK EINF 624* 203* GEW DT 50 USA 624 203 AUSF 78* 102* GEW DT 61 EU 68 92 4011 30 90 LUFTREIFEN NEU F AND LUFTFAHRZEUGE STUECK STUECK EINF 122* 89* GEW DT 32 EV 8 4 EU 51 71 AUSF 102* 34* GEW DT 35 EU 92 19 4011 40 20 LUFTREIFEN NEU F MOTORRAD <33 CM STUECK STUECK EINF 4028* 2509* GEW DT 1857 EU 35087 2417 FRANKR 29920 2296 ITAL 5167 121 TAIWAN 3571 52 AUSF 9040* 237* GEW DT 241 EU 6486 138 JAPAN 700 52 4011 40 80 ANDERE LUFTREIFEN NEU F MOTORRAD STUECK STUECK EINF 130445* 6743* GEW DT 5778 EV 2624 168 EU 22478 1736 FRANKR 3726 219 ITAL 4035 430 G BRIT 2688 165 SPAN 12012 918 USA 4869 463 BRASIL 58914 2203 JAPAN 34302 2218 TAIWAN 3957 54 AUSF 33939* 2656* GEW DT 1772 EU 3959 251 NIEDL 1338 88 G BRIT 1371 80 OESTER 849 62 USA 8837 747 KANADA 684 78 JAPAN 15040 1146 AUSTRL 2443 182 4011 50 10 SCHLAUCHREIFEN STUECK STUECK EINF 22899* 767* GEW DT 1448 EU 2915 21 THAIL 87880 225 JAPAN 6396 124 TAIWAN 107504 332 AUSF 18251* 221* GEW DT 65 PV 2280 7 EU 5240 101 4011 50 90 LUFTREIFEN NEU F ANDERE FAHRRADER STUECK STUECK EINF 1079094* 4111* GEW DT 7078				
AUSF 2313437* 167702* GEW DT 190871 PV 11739 879 EU 1778090 124789 FRANKR 322821 22451 NIEDL 215066 17440 ITAL 206084 14955 G BRIT 222388 15658 DAENM 28989 1740 GRIECH 24924 1705 PORTUG 20113 1367 SPAN 18486 12707 SCHWED 86388 5824 FINNL 6546 892 OESTER 83405 5112 BELGI 397190 25958 NORWEG 6157 672 SCHWZ 60475 5604 TUERK 21233 1685 POLEN 18016 1310 TSCHE 27841 1896 SLOWAK 8935 3339 UNGARN 21730 1474 RUMAEN 1707 118 BULGAR 1519 102 UKRAIN 2956 263 RUSSLD 1404 190 SLOWEN 27542 2317 KROAT 1808 144 B HERZ 1757 88 MAROKK 3012 177 NIGERI 568 149 S AFR 13272 1314 USA 98998 8756 KANADA 3603 237 MEXIKO 11375 897 KUBA 1029 64 BRASIL 16008 1144 ARGENT 2528 165 ZYPERN 1591 101 LIBAN 650 67 ISRAEL 6516 467 SAUDIA 7873 705 KUWAIT 951 128 BAHRAI 1881 193 KATAR 358 60 A EMIR 5680 648 INDIEN 1653 55 INDONE 1998 101 MALAYS 5147 334 SINGAP 5609 542 PHILIP 3349 232 CHINA 2377 113 SKOREA 2272 158 JAPAN 42067 3423 TAIWAN 17436 1315 HONGK 5350 478 AUSTRL 15037 1154 NEUSEE 1797 183	4011 20 90 LUFTREIFEN NEU BUS TRAGKENNZ<121 STUECK STUECK EINF 183918* 50754* GEW DT 93827 AUS LG 2123 376 EU 110566 38702 FRANKR 26856 10664 NIEDL 2222 620 ITAL 20946 8747 G BRIT 19990 5985 SPAN 13089 4958 OESTER 432 213 BELGI 26969 7474 SCHWZ 261 127 TUERK 4668 1099 POLEN 1470 420 TSCHE 1852 429 SLOWAK 1061 278 UNGARN 6517 1502 SLOWEN 991 244 USA 982 159 SKOREA 2904 730 JAPAN 30592 6896 AUSF 199122* 58350* GEW DT 94642 PV 68 10 EU 146440 44926 FRANKR 29230 8217 NIEDL 27807 9683 ITAL 25292 7149 G BRIT 15006 3942 DAENM 2226 855 GRIECH 1214 469 PORTUG 3267 949 SPAN 12896 4207 SCHWED 8382 2380 FINNL 779 369 OESTER 8468 2633 BELGI 11853 4186 NORWEG 864 249 SCHWZ 1129 352 TUERK 1636 561 ESTLD 276 107 LETTLD 529 161 LITAU 422 139 POLEN 2369 848 TSCHE 3654 1280 UNGARN 1187 413 RUMAEN 282 53 BULGAR 266 81 RUSSLD 669 233 SLOWEN 2225 982 B HERZ 190 66 ALGER 311 110 LIBYEN 572 187 GHANA 113 55 KAMERU 166 62 S AFR 861 231 USA 25310 4656 KANADA 517 100 NICARA 176 54 COSTA 160 51 BRASIL 692 137 CHILE 300 104 ARGENT 177 59 ZYPERN 247 92 LIBAN 176 82 ISRAEL 382 80 SAUDIA 798 273 A EMIR 214 89 JAPAN 1356 209 TAIWAN 272 50 HONGK 477 118 AUSTRL 2365 743 NEUSEE 241 64													
4011 20 10 LUFTREIFEN NEU BUS TRAGKENNZ<121 STUECK STUECK EINF 98008* 7756* GEW DT 13234 AUS LG 1221 87 EU 70302 5441 FRANKR 35239 2746 NIEDL 6121 522 ITAL 6567 390 G BRIT 20882 1583 OESTER 148 50 BELGI 1328 145 TUERK 1753 121 SLOWAK 646 88 SLOWEN 5225 381 USA 14767 1338 SKOREA 514 72 JAPAN 1316 113 AUSF 300303* 25880* GEW DT 41516														

Spezialhandel nach Waren

Wichtigste Ursprungs- und Bestimmungs-Länder	JANUAR 1999				Wichtigste Ursprungs- und Bestimmungs-Länder	JANUAR 1999				Wichtigste Ursprungs- und Bestimmungs-Länder	JANUAR 1999			
	dt = 100kg	1000 DM	dt = 100kg	1000 DM		dt = 100kg	1000 DM	dt = 100kg	1000 DM		dt = 100kg	1000 DM	dt = 100kg	1000 DM
AUS LG	115	1			CHINA	1635	59			AUSF	*	*		
EU	22012	197			JAPAN	165	94			4012 10 30				
FRANKR	10240	103			TAIWAN	2108	117			LUFTREIFEN RUNDERNEUERT PKW				
SLOWEN	33618	128			AUSF	13431*	768*			STUECK		STUECK		
INDIEN	104650	212			GEW DT	1044				EINF	76335*	2173*		
THAIL	230266	873			EU	13015	682			GEW DT	5854			
INDONE	386937	1378			FRANKR	586	209			EU	74667	2099		
CHINA	132171	353			ITAL	817	142			FRANKR	1986	80		
SKOREA	42323	365			DAENH	224	68			NIEDL	2304	75		
TAIWAN	141915	548			OESTER	191	71			ITAL	18876	541		
AUSF	293371*	2393*			BELGI	1285	59			DAENM	48082	1183		
GEW DT	1674				4011 99 10					SPAN	3116	103		
EU	211981	1524			AND LUFTREIFEN NEU LANDWFAHRZEUG					OESTER	2653	95		
FRANKR	50884	259			STUECK		STUECK			SCHWZ	1325	58		
ITAL	39625	319			EINF	27321*	3985*			AUSF	22796*	814*		
G BRIT	6433	66			GEW DT	8476				GEW DT	2026			
OESTER	76684	629			EV	312	155			EU	10291	384		
BELGI	18512	127			AUS LG	616	95			G BRIT	7728	247		
SCHWZ	17271	201			EU	22351	3367			ESTLD	1556	76		
USA	44653	821			FRANKR	7275	558			LITAU	2287	57		
TAIWAN	6946	57			NIEDL	8509	559			TSCHE	2718	83		
4011 91 10					G BRIT	375	149			TAIWAN	1700	84		
LUFTREIF NEU LANDWFAHRZ STOLLPROF					SPAN	4573	1805			4012 10 50				
STUECK		STUECK			SCHWED	1122	320			LUFTREIFEN RUNDERNEUERT BUSSE LKW				
EINF	44693*	17093*			FINNL	51	55			STUECK		STUECK		
GEW DT	32456				BELGI	276	203			EINF	8511*	1809*		
EV	578	267			POLEN	983	63			GEW DT	4732			
AUS LG	641	101			RUMAEN	889	124			PV	1377	156		
EU	18084	10862			USA	1108	231			EU	6438	1549		
FRANKR	9431	572			AUSF	5348*	607*			FRANKR	5326	1305		
NIEDL	204	92			GEW DT	1046				OESTER	817	182		
G BRIT	2428	1133			EU	3202	364			TSCHE	1747	216		
SPAN	4277	3453			NIEDL	628	109			AUSF	35655*	10722*		
SCHWED	540	149			OESTER	613	63			GEW DT	25093			
FINNL	341	263			SCHWZ	1441	120			EU	32430	9895		
BELGI	132	162			TSCHE	536	99			FRANKR	15918	5125		
TUERK	1599	319			4011 99 30					NIEDL	4254	1349		
POLEN	10446	1552			AND LUFTREIFEN NEU TIEFBAUFAHRZEUG					ITAL	1172	405		
UNGARN	1851	610			STUECK		STUECK			G BRIT	1568	275		
BR JUG	2758	343			EINF	1056*	673*			DAENM	249	59		
MAROKK	982	167			GEW DT	1179				SPAN	1108	350		
USA	2284	951			AUS LG	71	12			SCHWED	1026	233		
ISRAEL	4482	1907			EU	330	521			OESTER	3612	939		
CHINA	118	90			FRANKR	59	73			BELGI	3509	1156		
TAIWAN	300	54			SPAN	76	271			SCHWZ	1524	448		
AUSF	7792*	2043*			FINNL	179	134			POLEN	844	140		
GEW DT	3279				TSCHE	709	149			USBEK	228	74		
EU	5456	1435			AUSF	267*	410*			4012 10 80				
FRANKR	512	160			GEW DT	481				ANDERE LUFTREIFEN RUNDERNEUERT				
NIEDL	374	168			EU	23	18			STUECK		STUECK		
ITAL	884	216			RUSSLD	88	201			EINF	1749*	458*		
G BRIT	144	153			TUNES	26	57			GEW DT	1205			
SCHWED	368	81			4011 99 90					EU	172	114		
OESTER	2231	444			ANDERE LUFTREIFEN NEU					ITAL	48	56		
BELGI	358	127			STUECK		STUECK			POLEN	1137	137		
SCHWZ	1562	248			EINF	467409*	3727*			USA	355	195		
POLEN	74	69			GEW DT	6366				AUSF	555*	267*		
USA	343	127			EV	401	26			GEW DT	552			
4011 91 30					AUS LG	869	25			EU	333	181		
LUFTREIF NEU TIEFBAHRZG STOLLPROF					EU	3162	428			OESTER	237	120		
STUECK		STUECK			FRANKR	821	274			POLEN	223	51		
EINF	4975*	6150*			FINNL	335	111			4012 20 10				
GEW DT	9255				MAROKK	108773	650			LUFTREIFEN GEBRAUCHT ZIV LUFTFAHRZEUG				
AUS LG	595	554			USA	2634	77			STUECK		STUECK		
EU	2793	5047			SRILAN	2165	229			EINF	*	*		
FRANKR	1788	2939			CHINA	207953	744			AUSF	*	*		
SPAN	556	1453			JAPAN	13749	775			4012 20 90				
SCHWED	30	91			TAIWAN	95482	552			ANDERE LUFTREIFEN GEBRAUCHT				
BELGI	319	534			AUSF	63375*	2285*			STUECK		STUECK		
TSCHE	389	92			GEW DT	2464				EINF	122668*	5075*		
MALAYS	775	295			EU	59013	1672			GEW DT	32336			
JAPAN	902	672			FRANKR	25148	443			EU	98614	4657		
AUSF	1872*	1889*			NIEDL	1330	59			FRANKR	17324	1050		
GEW DT	2452				ITAL	4311	350			NIEDL	42787	1755		
EU	1188	1154			G BRIT	10367	231			ITAL	3400	323		
FRANKR	591	340			SPAN	710	116			G BRIT	3273	237		
ITAL	286	278			SCHWED	1596	68			DAENM	4556	285		
G BRIT	93	132			OESTER	8116	200			SPAN	2620	285		
SPAN	6	87			BELGI	1853	92			SCHWED	1200	50		
OESTER	55	114			NORWEG	895	110			OESTER	16270	375		
BELGI	88	142			SCHWZ	1172	164			BELGI	7084	295		
SCHWZ	188	84			ALGER	600	132			SCHWZ	11977	280		
POLEN	110	223			USA	280	50			JAPAN	1731	62		
TSCHE	27	71			4012 10 10					AUSF	312481*	4142*		
UNGARN	41	83			LUFTREIFEN RUNDERNEUERT ZIV LUFTFAHRZ					STUECK		STUECK		
SLOWEN	55	54			EINF	*	*							
4011 91 90														
AND LUFTREIF NEU STOLLENPROFIL USW														
STUECK		STUECK												
EINF	6065*	617*												
GEW DT	1154													
AUS LG	165	94												
EU	27	12												
USA	1170	220												

**Spezialhandel nach Waren**

Wichtigste Ursprungs- und Bestimmungs-Länder	JANUAR 1999		dt = 100kg	1000 DM	Wichtigste Ursprungs- und Bestimmungs-Länder	JANUAR 1999		dt = 100kg	1000 DM	Wichtigste Ursprungs- und Bestimmungs-Länder	JANUAR 1999		dt = 100kg	1000 DM
	dt = 100kg	1000 DM				dt = 100kg	1000 DM				dt = 100kg	1000 DM		
GEW DT	35777				EU	11338	208			4014 90 90				
PV	648	17			ITAL	11283	203			AND WEICHKAUTSCHWARE HYGIEN MED ZWECK				
EU	73008	2119			AUSF	10615*	208*			EINF	1390*	2552*		
FRANKR	17659	588			GEW DT	384				AUS LG	49	64		
NIEDL	16793	515			EU	9473	167			EU	917	1627		
ITAL	1876	130			OESTER	7084	140			FRANKR	514	788		
G BRIT	17180	137			4013 20 00					ITAL	48	105		
DAENM	5236	142			LUFTSCHLAEUCHE FUER FAHRRADER					SCHWED	169	200		
SPAN	2581	123			STUECK			STUECK		BELGI	177	446		
SCHWED	2437	145			EINF	1709408*	2141*			USA	43	456		
FINNL	488	69			GEW DT	3060				MALAYS	84	59		
BELGI	6355	189			EU	19299	52			SINGAP	171	204		
SCHWZ	7809	61			SLOWEN	89842	112			CHINA	122	130		
POLEN	10201	104			INDIEN	67784	50			AUSF	686*	2103*		
TSCHE	17223	146			THAIL	224817	243			EU	536	1683		
RUMAEN	6962	58			INDONE	807100	1099			FRANKR	124	502		
ALGER	7999	86			CHINA	157800	176			NIEDL	15	62		
GHANA	4861	101			TAIWAN	304077	362			ITAL	142	491		
BENIN	65308	422			AUSF	310690*	620*			DAENM	60	258		
USA	21214	185			GEW DT	587				SPAN	107	155		
EL SAL	4687	60			EU	266376	538			OESTER	60	67		
BRASIL	28441	194			FRANKR	96673	168			SCHWZ	49	126		
N ERM	10202	79			ITAL	82639	149			SINGAP	22	76		
					OESTER	51881	138			4015 11 00				
					SCHWZ	22588	51			HANDSCHUHE F CHIRURGISCHE ZWECKE				
										100 PAAR		100 PAAR		
4012 90 20										EINF	852680*	11672*		
VOLL- ODER HOHLKAMMERREIFEN					4013 90 10					GEW DT	13982			
DT			DT		LUFTSCHLAEUCHE F MOTORRAD -ROLLER					AUS LG	12763	480		
EINF	11919*	3369*			STUECK			STUECK		EU	86058	1490		
EU	8216	2292			EINF	48866*	206*			NIEDL	7745	773		
FRANKR	2278	291			GEW DT	251				OESTER	75239	676		
ITAL	2023	472			EU	10274	64			USA	19570	1079		
G BRIT	653	207			BRASIL	20584	84			INDIEN	2222	80		
OESTER	2276	898			AUSF	7224*	83*			SRILAN	3050	115		
BELGI	717	390			GEW DT	57				THAIL	380545	2653		
TSCHE	1581	350			EU	4761	32			INDONE	143200	889		
ISRAEL	202	105								MALAYS	247517	538		
SRILAN	770	334			4013 90 90					AUSF	110639*	1708*		
PHILIP	377	143			ANDERE LUFTSCHLAEUCHE					GEW DT	1955			
AUSF	5640*	2977*			STUECK			STUECK		EU	78133	1106		
EU	5320	2683			EINF	213040*	1086*			FRANKR	2429	77		
FRANKR	969	564			GEW DT	2166				NIEDL	6849	91		
NIEDL	646	398			AUS LG	7464	67			ITAL	3379	83		
ITAL	1055	549			EU	5770	108			G BRIT	6129	100		
G BRIT	1047	541			CHINA	103130	329			SPAN	20022	165		
DAENM	152	76			SKOREA	53090	420			OESTER	28313	417		
SPAN	847	391			AUSF	33729*	272*			BELGI	9338	130		
SCHWED	158	106			GEW DT	355				SCHWZ	3937	143		
OESTER	141	93			EU	24684	172			TSCHE	10328	157		
BELGI	206	114			OESTER	2686	57			RUSSLD	3780	73		
										KROAT	6573	93		
					4014 10 00					MAZED	8000	55		
					PRAESERVATIVE					4015 19 10				
					DT			DT		WEICHKAUTSCHUK-HAUSHALTHANDSCHUH				
4012 90 30					EINF	378*	1627*			PAAR		PAAR		
AUSWECHSELBARE UEBERREIFEN					AUS LG		1			EINF	4890952*	2289*		
EINF	6155*	801*			EU	91	437			GEW DT	2538			
EU	6155	801			NIEDL	20	91			AUS LG	2470	1		
FRANKR	6224	577			SPAN	59	310			EU	388512	623		
ITAL	531	224			INDIEN	33	129			FRANKR	233994	542		
AUSF	*	9*			JAPAN	252	1047			POLEN	70332	80		
EU		9			AUSF	217*	853*			TSCHE	52114	57		
					EU	39	197			SRILAN	609359	246		
4012 90 90					GRIECH	10	53			THAIL	1293548	245		
FELGENBAENDER					SCHWZ	27	189			MALAYS	1808407	845		
EINF	467*	270*			BURKIN	83	277			CHINA	246720	102		
AUS LG	6	2			MEXIKO	34	103			AUSF	979134*	851*		
EU	322	218								GEW DT	735			
FRANKR	316	214			4014 90 10					EU	338765	264		
AUSF	105*	67*			SAUGER BRUSTHUETCHEN AEHNL WAREN USW					NIEDL	90003	85		
EU	40	31			EINF	49*	116*			POLEN	201247	187		
					EU	29	64			TSCHE	127388	116		
4013 10 10					AUSF	276*	1281*			USA	154944	138		
LUFTSCHLAEUCHE PERSONENKRAFTWAGEN					EU	230	1113			4015 19 90				
STUECK			STUECK		FRANKR	44	113			ANDERE WEICHKAUTSCHUK-HANDSCHUHE				
EINF	17137*	90*			G BRIT	42	253			100 PAAR		100 PAAR		
GEW DT	139				GRIECH	24	177			EINF	387804*	7486*		
AUS LG	425	3			SPAN	68	269			GEW DT	7769			
EU	15704	83			OESTER	29	215			AUS LG	65	9		
ITAL	13464	65								EU	4699	1001		
AUSF	9398*	54*								FRANKR	2112	517		
GEW DT	71									G BRIT	191	50		
EU	4516	26								PORTUG	1329	330		
										SPAN	480	57		
4013 10 90										TSCHE	1961	288		
LUFTSCHLAEUCHE BUS LKW										UNGARN	519	300		
STUECK			STUECK							TUNES	347	139		
EINF	17865*	301*								USA	10874	389		
GEW DT	757									INDIEN	1195	57		
AUS LG	724	6								SRILAN	21742	322		

Spezialhandel nach Waren

Wichtigste Ursprungs- und Bestimmungs-Laender	JANUAR 1999				Wichtigste Ursprungs- und Bestimmungs-Laender	JANUAR 1999				Wichtigste Ursprungs- und Bestimmungs-Laender	JANUAR 1999							
	dt = 100kg		1000 DM			dt = 100kg		1000 DM			dt = 100kg		1000 DM		dt = 100kg		1000 DM	
THAIL	194609	2009			FRANKR	1523	1007			USA	1046	4403						
INDONE	20000	97			NIEDL	914	200			KANADA	78	301						
MALAYS	94660	2088			G BRIT	368	296			MEXIKO	342	1015						
CHINA	36454	603			SCHWED	1769	1118			PERU	6	64						
AUSF	28203*	2302*			OESTER	673	374			BRASIL	438	884						
GEW DT	1126				BELGI	764	623			ARGENT	216	416						
PV	121	97			NORWEG	632	116			LIBAN	9	80						
EU	13616	1181			SCHWZ	827	200			IRAN	13	217						
FRANKR	4022	261								ISRAEL	166	410						
NIEDL	1649	156			4016 92 00					SAUDIA	96	204						
ITAL	222	77			RADIERGUMMI					KUWAIT	80	114						
G BRIT	167	124			EINF	491*	309*			A EMIR	36	216						
DAENM	661	67			AUS LG	2	3			INDIEN	71	184						
OESTER	4828	209			EU	6	6			THAIL	29	96						
BELGI	606	142			MEXIKO	237	129			MALAYS	74	182						
SCHWZ	1699	336			CHINA	117	56			SINGAP	191	709						
TSCHE	2376	297			AUSF	232*	350*			CHINA	112	454						
UNGARN	1801	127			EU	147	200			SKOREA	32	226						
SLOWEN	5220	79								JAPAN	133	768						
USA	257	63								TAIWAN	56	174						
JAPAN	1052	72								HONGK	53	336						
										AUSTRAL	260	564						
4015 90 00					4016 92 10					4016 94 00								
AND WEICHKAUTSCHUK-BEKLEIDG -ZUBehoER					WEICHKAUTSCHUKDICHTUNG ZIV LUFTFAHRZG					WEICHKAUTSCHUK-FENDER AUCH AUFBLASBAR								
DT			DT		EINF	6*	329*			EINF	186*	76*						
EINF	418*	1239*			EV	1	9			AUS LG		6						
EV	2	26			AUS LG	1	10			EU	3	3						
AUS LG	3	9			EU	1	19			SINGAP	168	63						
EU	27	264			USA	4	262			AUSF	222*	159*						
NIEDL	7	62			AUSF	1*	16*			EU	36	60						
G BRIT	13	120								JORDAN	140	79						
TUERK	23	67																
UNGARN	10	69			4016 93 90					4016 95 00								
USA	12	101			ANDERE WEICHKAUTSCHUKDICHTUNGEN					AND AUFBLASBARE WEICHKAUTSCHUKWAREN								
KANADA	16	70			EINF	28162*	61453*			EINF	233*	518*						
CHINA	291	572			EV	50	283			EU	99	234						
AUSF	71*	430*			LV	2	20			FRANKR	33	106						
EU	60	253			PV	370	1669			G BRIT	66	124						
NIEDL	16	88			AUS LG	37	340			USA	66	186						
					EU	17794	36872			AUSF	100*	1084*						
4016 10 10					FRANKR	2267	10992			EU	68	791						
ZELLKAUTSCHWARE TECH BEDARF ZIV LUFTF					NIEDL	347	756			FRANKR	26	493						
EINF	*	12*			ITAL	2272	8906			G BRIT	8	67						
EU		9			G BRIT	1963	6871			OESTER	11	82						
AUSF	*	12*			IRLAND	7306	3683			USA	7	79						
EU		6			DAENM	18	166											
					SPAN	2706	3299			4016 99 10								
4016 10 90					SCHWED	167	828			AND WEICHKAUTSCHUKWARE ZIV LUFTFAHRZG								
ANDERE ZELLKAUTSCHUKWAREN					OESTER	661	2106			EINF	170*	387*						
EINF	1076*	1368*			BELGI	166	362			EU	170	366						
EU	613	497			NORWEG	73	160			FRANKR	170	338						
NIEDL	14	60			SCHWZ	106	606			AUSF	2*	8*						
ITAL	463	326			MALTA	138	1698											
TUERK	60	196			TUERK	1469	1364			4016 99 30								
POLEN	113	82			POLEN	1236	1747			KOMPENSATOREN AUS WEICHKAUTSCHUK								
USA	97	213			TSCHE	3823	5069			EINF	140*	286*						
CHINA	60	128			UNGARN	286	639			EU	129	133						
TAIWAN	182	143			BR JUG	24	119			FRANKR	60	64						
AUSF	497*	3006*			USA	606	4882			SCHWZ	6	120						
EU	276	1624			KANADA	14	106											
FRANKR	23	113			BRASIL	150	692			4016 99 30								
NIEDL	30	344			ZYPERN	99	69			KOMPENSATOREN AUS WEICHKAUTSCHUK								
ITAL	40	170			ISRAEL	18	106			EINF	140*	286*						
G BRIT	108	466			INDIEN	96	66			EU	129	133						
OESTER	17	84			SINGAP	16	61			FRANKR	60	64						
BELGI	36	293			CHINA	439	344			SCHWZ	6	120						
SCHWZ	21	166			JAPAN	708	4636			AUSF	611*	2026*						
POLEN	12	93			TAIWAN	660	2036			EU	420	1232						
TSCHE	7	62			AUSF	26026*	69077*			FRANKR	72	262						
USA	66	334			EV	18	69			NIEDL	106	280						
SAUDIA	11	67			LV	62	67			G BRIT	67	164						
SINGAP	4	70			PV	3409	1761			DAENM	31	101						
JAPAN	20	164			EU	13021	32287			SCHWED	16	62						
AUSTRAL	3	93			FRANKR	2396	6680			FINNL	42	116						
					NIEDL	1396	3236			OESTER	20	64						
4016 91 00					ITAL	1060	3010			BELGI	38	108						
WEICHKAUTSCHUK-BODENBELAG FUSSMATTE					G BRIT	1694	4207			POLEN	72	131						
EINF	6768*	2130*			IRLAND	66	184			TSCHE	6	64						
EU	2442	964			DAENM	341	1170			UNGARN	48	230						
FRANKR	364	127			GRIECH	62	66			JORDAN	6	66						
NIEDL	190	84			PORTUG	212	602											
G BRIT	893	223			SPAN	1692	3871			4016 99 62								
SCHWED	660	379			SCHWED	296	1804			GUMMI-METALLTEILE F KFZ PDS 6701-8706								
BELGI	276	106			FINNL	243	673			EINF	6163*	14109*						
TSCHE	2487	363			OESTER	1486	3662			AUS LG	16	37						
SLOWAK	404	76			BELGI	2169	3672			EU	6172	11317						
USA	98	142			LUXEMB	10	66			FRANKR	2263	2636						
INDIEN	613	71			NORWEG	341	766			NIEDL	96	1262						
SRI LANK	888	137			SCHWZ	728	2216			ITAL	302	966						
MALAYS	443	102			MALTA	7	67			G BRIT	1767	6690						
CHINA	1192	177			TUERK	120	472			GRIECH	136	116						
AUSF	7866*	4361*			POLEN	4372	1831			PORTUG	183	117						
EU	6161	3799			TSCHE	1466	4019			SPAN	416	407						
					SLOWAK	1104	1639			FINNL	14	198						
					UNGARN	332	968			TUERK	647	761						
					RUMAEN	29	76			TSCHE	1006	667						
					BULGAR	17	76			UNGARN	109	203						
					RUSSLD	70	236			USA	90	311						
					SLOWEN	86	267			BRASIL	46	99						
					BR JUG	21	99											
					ALGER	3	62											
					TUNES	19	66											
					AEGYPT	83	203											
					NIGERI	16	76											
					S AFR	374	696											

Spezialhandel nach Waren

Wichtigste Ursprungs- und Bestimmungs-Länder	JANUAR 1999		Wichtigste Ursprungs- und Bestimmungs-Länder	JANUAR 1999		Wichtigste Ursprungs- und Bestimmungs-Länder	JANUAR 1999	
	dt = 100kg	1000 DM		dt = 100kg	1000 DM		dt = 100kg	1000 DM
INDIEN	107	93	POLEN	218	331	SINGAP	83	283
CHINA	466	443	TSCHE	529	582	PHILIP	29	146
JAPAN	291	278	USA	27	259	CHINA	13	52
AUSF	8227*	15192*	MALAYS	196	274	SKOREA	33	84
EU	5764	9737	JAPAN	4	56	JAPAN	50	215
FRANKR	736	1440	TAIWAN	89	188	TAIWAN	33	70
NIEDL	246	466	AUSTRL	70	84	HONGK	178	168
ITAL	419	1049	AUSF	5923*	10656*	AUSTRL	210	359
G BRIT	2114	3184	EU	3474	6703	N ERM	26	60
DAENM	12	88	FRANKR	64	221	4017 00 10		
GRIECH	20	89	NIEDL	700	1394	HARTKAUTSCHUK IN ALLEN FORMEN ABFALL		
PORTUG	56	81	ITAL	106	391	EINF	59598*	651*
SPAN	1698	2189	G BRIT	409	671	EU	59283	579
SCHWED	35	98	DAENM	30	80	DAENM	84175	374
OESTER	115	453	GRIECH	232	238	BELGI	5026	138
BELGI	297	609	PORTUG	38	95	AUSF	68*	162*
SCHWZ	28	120	SPAN	194	443	EU	49	138
TUERK	73	257	SCHWED	354	808	BELGI	24	71
POLEN	22	83	OESTER	1194	2008	4017 00 90		
TSCHE	334	578	BELGI	145	319	HARTKAUTSCHUKWAREN		
SLOWAK	421	422	NORWEG	880	966	EINF	1363*	1400*
UNGARN	222	310	SCHWZ	546	1112	EU	415	1039
S AFR	113	237	POLEN	27	68	ITAL	351	972
USA	217	1127	SLOWAK	55	65	TUERK	160	122
KANADA	12	53	UNGARN	33	60	TSCHE	649	97
MEXIKO	589	800	AEGYPT	56	126	AUSF	343*	582*
BRASIL	84	103	S AFR	50	70	EU	304	382
ISRAEL	15	66	USA	282	468	FRANKR	230	101
A EMIR	69	275	BRASIL	55	61	OESTER	15	52
JAPAN	38	230	ISRAEL	55	124	BELGI	12	62
TAIWAN	31	132	SINGAP	11	76	ABSCHNITT VIII		
HONGK	12	72	TAIWAN	50	78	HAEUTE, FELLE, LEDER, PELZFELLE UND WAREN DARAUS; SATTLERWAREN; REISSARTIKEL, HANDTASCHEN UND AEHNLICHE ERGEBNISSE; WAREN AUS DAERMEN		
AUSTRL	38	55	HONGK	54	88	KAPITEL 41		
4016 99 58			AUSTRL	183	366	HAEUTE, FELLE (ANDERE ALS PELZFELLE) UND LEDER		
AND WEICHKAUTSCHWARE F KFZ P8701-8705			4016 99 88			4101 10 10		
EINF	7429*	18095*	AND WEICHKAUTSCHUKWAREN F AND ZWECKE			RINDHAUT FRISCH USW STUECKGEW<BKG USW		
EV	30	71	EINF	26339*	33564*	EINF	3686*	1889*
EU	3654	14826	EV	13	86	EU	1227	613
FRANKR	1285	1719	AUS LG	77	244	FRANKR	765	451
NIEDL	28	135	EU	12402	19956	OESTER	462	162
ITAL	329	282	FRANKR	2556	8227	SCHWZ	1842	1117
G BRIT	115	453	NIEDL	50	87	TSCHE	271	64
IRLAND	99	100	ITAL	1862	2278	BR JUG	203	56
SPAN	1210	10585	G BRIT	864	1060	AUSF	6311*	3265*
OESTER	329	855	IRLAND	335	663	EU	6311	3265
BELGI	228	846	DAENM	148	320	NIEDL	3199	1531
TUERK	623	387	PORTUG	422	776	ITAL	1972	1365
POLEN	136	112	SPAN	2781	6138	DAENM	363	116
TSCHE	1257	604	SCHWED	1116	1015	SPAN	313	164
UNGARN	493	326	OESTER	609	908	BELGI	464	89
USA	53	145	BELGI	1190	933	4101 10 90		
MEXIKO	123	211	SCHWZ	907	2037	RINDHAUT AND KONSER STUECKGEW<BKG USW		
INDIEN	840	909	TUERK	460	271	EINF	256*	174*
JAPAN	45	284	POLEN	1628	735	SCHWZ	256	174
TAIWAN	129	146	TSCHE	1510	2298	AUSF	311*	49*
AUSF	6535*	16838*	SLOWAK	435	268	EU	311	49
PV	181	339	UNGARN	2254	2333	4101 21 00		
EU	3557	8388	RUMAEN	63	120	RINDHAUT KALBFELL GANZ FRISCH USW		
FRANKR	321	1478	SLOWEN	45	111	EINF	43359*	13264*
NIEDL	196	417	KROAT	670	441	EU	21362	6261
ITAL	71	353	BR JUG	229	94	FRANKR	4370	1093
G BRIT	347	1137	USA	179	708	NIEDL	6894	1907
GRIECH	19	99	INDIEN	83	77	DAENM	977	426
PORTUG	58	288	SRILAN	801	363	SCHWED	368	157
SPAN	576	1536	THAIL	1388	376	FINNL	491	185
SCHWED	92	228	MALAYS	533	315	OESTER	7499	2269
OESTER	476	917	SINGAP	33	190	BELGI	946	216
BELGI	1324	1823	CHINA	905	506	NORWEG	1935	866
NORWEG	23	111	SKOREA	59	88	SCHWZ	11487	3977
SCHWZ	59	306	JAPAN	438	1701	POLEN	467	134
TUERK	87	259	TAIWAN	288	324	TSCHE	3495	1091
POLEN	164	452	AUSF	15027*	30321*	W RUSS	575	114
TSCHE	460	1022	EV	19	136	RUSSLD	2340	344
SLOWAK	184	417	PV	17	135			
UNGARN	350	854	EU	9234	18425			
UKRAIN	3	62	FRANKR	1907	3490			
KROAT	26	66	NIEDL	1486	2229			
TUNES	54	163	ITAL	845	1519			
S AFR	140	356	G BRIT	1290	2460			
USA	797	2215	DAENM	150	627			
KANADA	29	88	GRIECH	77	262			
MEXIKO	123	375	PORTUG	549	1364			
BRASIL	35	103	SPAN	1540	2898			
ARGENT	25	80	SCHWED	145	416			
A EMIR	21	106	FINNL	241	172			
SINGAP	25	108	OESTER	674	1332			
CHINA	33	86	BELGI	625	1599			
SKOREA	45	154	NORWEG	46	117			
JAPAN	169	478	SCHWZ	747	1346			
TAIWAN	18	91	TUERK	158	479			
HONGK	15	71	POLEN	334	587			
4016 99 82			TSCHE	544	1362			
GUMMI-METALLTEILE F ANDERE ZWECKE			SLOWAK	113	340			
EINF	2971*	3885*	UNGARN	308	786			
AUS LG	11	145	RUMAEN	47	89			
EU	1507	1620	RUSSLD	25	75			
NIEDL	48	68	SLOWEN	144	129			
ITAL	745	582	TUNES	36	62			
G BRIT	11	90	KENIA	16	65			
IRLAND	154	209	S AFR	64	151			
GRIECH	340	472	USA	1675	2718			
SPAN	170	88	KANADA	210	79			
SCHWED	21	52	MEXIKO	128	442			
SCHWZ	48	83	KOLUMB	14	51			
TUERK	234	374	VENEZU	22	84			
			BRASIL	59	246			
			CHILE	33	87			
			SYRIEN	12	52			
			ISRAEL	54	82			
			A EMIR	43	119			
			MALAYS	23	69			

Spezialhandel nach Waren

Wichtigste Ursprungs- und Bestimmungs-Länder	JANUAR 1999		dt = 100kg	1000 DM	Wichtigste Ursprungs- und Bestimmungs-Länder	JANUAR 1999		dt = 100kg	1000 DM	Wichtigste Ursprungs- und Bestimmungs-Länder	JANUAR 1999		dt = 100kg	1000 DM
	dt = 100kg	1000 DM				dt = 100kg	1000 DM				dt = 100kg	1000 DM		
SLOWEN	703	255			4102 10 90					AUSF	68*	124*		
LIBAN	837	192			SCHAFFELL ROH NICHTENTHAART					EU		2		
AUSF	71408*	20395*			STUECK	STUECK				BR JUG	52	78		
PV	867	201			EINF	41590*	432*			4104 10 95				
EU	55283	16684			GEW DT	1567				BOXCALF AND BEARBEITET				
FRANKR	528	130			NORWEG	20774	129			M2			M2	
NIEDL	12828	3300			USA	12950	198			EINF	157*	13*		
ITAL	18844	5326			AUSTRAL	4856	64			GEW DT	1			
G BRIT	852	125			AUSF	3894*	42*			EU	157	13		
DAENM	644	158			GEW DT	213				AUSF	9786*	1063*		
SPAN	740	254			4102 21 00					GEW DT	98			
OESTER	21274	7382			SCHAF/LAMPFELL ROH ENTHAART GEPICK					EU	5366	579		
SCHWZ	302	158			STUECK	STUECK				FRANKR	521	88		
SLOWAK	8951	1446			EINF	6809*	167*			ITAL	3878	319		
UNGARN	1733	563			GEW DT	65				G BRIT	477	130		
INDIEN	560	167			S AFR	6809	167			SCHWZ	786	102		
THAIL	2769	798			AUSF	*	*			USA	2695	329		
SKOREA	525	165			4102 29 00					4104 10 99				
JAPAN	913	304			SCHAFFELL ROH ENTHAART AND KONSERV					AND RIND/KALBLEDER AND BEARBEITET				
HONGK	372	110			STUECK	STUECK				M2			M2	
4101 22 00					EINF	6809*	167*			EINF	14177*	638*		
RIND KALBCRUPON USW FRISCH NASS GES					GEW DT	65				GEW DT	132			
EINF	261*	20*			S AFR	6809	167			AUS LG	37	1		
EU	261	20			AUSF	*	*			EU	10202	556		
AUSF	3774*	1016*			4102 29 00					ITAL	9809	512		
EU	3544	936			SCHAFFELL ROH ENTHAART AND KONSERV					ARGENT	2661	60		
FRANKR	491	198			STUECK	STUECK				AUSF	19150*	1261*		
NIEDL	890	162			EINF	*	*			GEW DT	179			
ITAL	1462	376			AUSF	*	*			PV	319	16		
SPAN	474	107			4103 10 10					EU	6557	769		
BELGI	99	68			ZIEGEN/ZICKELFELL ROH FRISCH USW					FRANKR	3812	534		
SCHWZ	126	64			STUECK	STUECK				NIEDL	946	99		
4101 29 00					EINF	*	*			ITAL	582	61		
AND RINDHAUT USW FRISCH NASS GESALZEN					AUSF	*	*			SPAN	638	51		
EINF	787*	115*			4103 10 90					POLEN	550	129		
EU	787	115			ZIEGEN/ZICKELFELL ROH AND KONSERV					TSCHHE	3820	154		
OESTER	304	80			STUECK	STUECK				USA	1432	145		
AUSF	4885*	474*			EINF	*	*			4104 21 00				
EU	1686	252			AUSF	*	*			RINDLEDER PFLZ VORGEGERBT N ZUGERICHT				
FRANKR	126	81			4103 20 00					DT			DT	
ITAL	1041	114			KRIECHTIERHAUT ROH FRISCH GESALZ USW					EINF	173*	658*		
POLEN	1710	105			DT	DT				EU	173	658		
TSCHHE	1470	116			EINF	8*	16*			ITAL	173	658		
4101 30 10					AUSF	7*	17*			AUSF	21*	160*		
RINDHAUT KALBFELL GETROCK TROCKGESALZ					EU	7	17			UNGARN	20	125		
EINF	350*	98*			4103 30 00					4104 22 10				
EU	350	98			HAUT FELL V AND TIER ROH FRISCH USW					AND RINDLEDER NUR CHROMGEGERBT NASS				
FRANKR	162	61			EINF	291*	243*			EINF	5752*	2968*		
AUSF	869*	204*			AUSTRAL	100	190			EU	337	199		
EU	869	204			AUSF	*	*			FRANKR	337	199		
NIEDL	869	204			4104 10 10					SLOWAK	1190	375		
4101 30 90					IND KIPSLED<4,5KG/ST NUR PFLZ GEGERBT					UNGARN	1284	1074		
RINDHAUT KALBFELL AND KONSERVIERT					EINF	*	*			W RUSS	876	371		
EINF	4761*	411*			AUSF	*	*			RUSSLO	1696	651		
EU	4761	411			4104 10 30					URUGU	151	152		
G BRIT	2513	242			RINDLEDER NUR CHROMGEGERBT NASS ZUSTD					INDONE	211	139		
OESTER	1888	158			EINF	585*	317*			AUSF	6958*	5090*		
AUSF	1260*	83*			EU	1	7			EU	1858	917		
EU	1260	83			ARGENT	584	310			FRANKR	130	106		
OESTER	1260	83			AUSF	191*	88*			NIEDL	250	85		
4101 40 00					EU	1	2			ITAL	753	275		
HAUT FELL V PFERD AND EINHUFER ROH					SKOREA	190	55			SPAN	227	52		
EINF	*	*			4104 10 91					OESTER	498	389		
AUSF	*	*			AND RINDLEDER OBERFL<2,6M NUR GEGERBT					NORWEG	99	63		
4102 10 10					EINF	10*	24*			SCHWZ	100	71		
SCHAFLAMPFELL ROH NICHTENTHAART					EU	10	24			POLEN	361	682		
STUECK	STUECK				4104 10 91					SLOWAK	636	197		
EINF	13118*	192*			AND RINDLEDER OBERFL<2,6M NUR GEGERBT					USA	1445	1993		
GEW DT	443				EINF	10*	24*			BRASIL	159	159		
AUSTRAL	11200	185			EU	10	24			INDIEN	1979	778		
AUSF	18446*	113*			4104 10 91					JAPAN	112	110		
GEW DT	983				AND RINDLEDER OBERFL<2,6M NUR GEGERBT					HONGK	160	110		
POLEN	16038	100			EINF	10*	24*			4104 22 90				
					EU	10	24			AND RINDLEDER USW AND VORGEGERBT				
										EINF	460*	1882*		
										AUS LG	54	117		
										EU	2	10		
										LITAU	52	119		
										W RUSS	76	172		
										USA	250	1384		
										INDIEN	13	56		



Spezialhandel nach Waren

Wichtigste Ursprungs- und Bestimmungs-Länder	JANUAR 1999		dt - 100kg	1000 DM	Wichtigste Ursprungs- und Bestimmungs-Länder	JANUAR 1999		dt - 100kg	1000 DM	Wichtigste Ursprungs- und Bestimmungs-Länder	JANUAR 1999		dt - 100kg	1000 DM
	dt - 100kg	1000 DM				dt - 100kg	1000 DM				dt - 100kg	1000 DM		
AUSF	120*	298*			GRIECH	6465	228			TUNES	7758	205		
EU	75	118			PORTUG	8250	304			USA	7158	371		
PORTUG	74	106			SPAN	12475	666			KANADA	2342	78		
SCHWZ	17	55			SCHWED	9135	403			INDIEN	1338	81		
USA	17	92			OESTER	34055	1799			HONGK	175884	406		
4104 29 00					SCHWZ	5881	291			AUSTRAL	3015	130		
ROSSLEDER USW GEEGT NICHT ZUGERICHT					LITAU	4550	99							
EINF	32*	166*			POLN	53820	2266			4104 39 90				
EU	18	117			SLOWAK	3397	154			AND ROSSLEDER LEDER V AND EINHUFER			M2	M2
ITAL	15	106			UNGARN	9425	882			EINF	1016*	73*		
AUSF	33*	50*			S AFR	2430	141			GEW DT	11			
EU	1	5			USA	21805	367			EU	1016	73		
4104 31 11					MEXIKO	13897	758			ITAL	571	54		
RIND/KALBSHLENVOLLER					BRASIL	27195	546			AUSF	2819*	24*		
EINF	316*	521*			ARGENT	44357	1315			GEW DT	21			
EU	279	400			INDIEN	25241	448			4105 11 10				
ITAL	236	334			THAIL	5441	164			LEDER V IND METIS PFLZ VORGEGERBT				
SCHWZ	37	121			AUSF	893055*	35565*			DT				
AUSF	73*	166*			EU	8459				EINF	*	*		
PV	13	11			PV	123593	5242			AUSF	4*	19*		
EU	45	125			EU	153922	11718			PV	4	19		
NIEDL	27	61			FRANKR	4326	263			4105 11 91				
4104 31 19					NIEDL	5355	324			SCHAF/LAMMVLLEDER PFLZ VORGEGERBT				
AND RIND/KALBVLLEDER					ITAL	15540	414			EINF	*	*		
EINF	5216*	18009*			G BRIT	3253	253			AUSF	4*	19*		
PV	46	145			PORTUG	81217	5401			PV	4	19		
AUS LG	9	35			SPAN	1239	118			4105 11 91				
EU	4199	14638			OESTER	29322	3826			SCHAF/LAMMVLLEDER PFLZ VORGEGERBT				
FRANKR	20	98			BELGI	12084	1070			EINF	*	*		
NIEDL	163	448			SCHWZ	4355	257			AUSF	4*	4*		
ITAL	3184	11792			TUERK	1985	107			4105 11 99				
G BRIT	245	367			POLN	205212	7132			SCHAF/LAMMSPALTED PFLZ VORGEGERBT				
SPAN	64	194			TSCHE	40848	2318			EINF	*	*		
SCHWED	304	52			SLOWAK	34704	1575			AUSF	*	6*		
OESTER	216	1267			UNGARN	119852	5988			4105 12 10				
SCHWZ	64	201			RUMAEN	7273	328			SCHAF/LAMMVLLEDER AND VORGEGERBT				
POLN	93	327			UKRAIN	6191	210			EINF	6*	27*		
TSCHE	201	198			MOLDAU	4777	164			EU	2	12		
UNGARN	113	694			SLOWEN	13185	555			AUSF	1*	33*		
S AFR	38	136			KROAT	15629	861			EU		9		
BRASIL	57	155			B HERZ	1205	66			4105 12 90				
PAKIST	91	588			MAROKK	18367	381			SCHAF/LAMMSPALTED AND VORGEGERBT				
INDIEN	181	286			TUNES	28249	1181			EINF	12*	35*		
BANGLA	64	243			USA	655	74			EU	12	35		
INDONE	84	421			MEXIKO	3590	331			AUSF	*	2*		
AUSF	3610*	17188*			INDIEN	13007	351			EU		2		
PV	326	1410			SRILAN	4808	145			4105 19 10				
EU	883	5503			THAIL	1468	75			AND SCHAF/LAMMVLLEDER GEEGT				
FRANKR	133	408			VIETN	3255	114			EINF	1*	10*		
NIEDL	52	276			INDONE	9173	291			EU	1	5		
ITAL	13	51			PHILIP	2407	109			AUSF	*	*		
G BRIT	92	379			CHINA	1607	77			4105 19 90				
DAENM	19	104			HONGK	192253	1055			AND SCHAF/LAMMSPALTELEDER GEEGT				
PORTUG	409	3415			4104 31 90					EINF	60*	537*		
FINNL	25	123			VOLLER NARBENSALT V ROSS USW					EU	60	536		
OESTER	128	655			M2			M2		ITAL	54	531		
SCHWZ	56	338			EINF	315*	40*			AUSF	32*	7*		
MALTA	98	594			GEW DT	10				4105 20 00				
POLN	1301	5517			AUSF	3039*	62*			SCHAF/LAMMPERGAMENTLEDER ZUGERICHT				
TSCHE	376	1078			GEW DT	18				M2			M2	
SLOWAK	270	713			EU	113	5			EINF	78851*	2487*		
UNGARN	248	1277			4104 39 10					GEW DT	359			
UKRAIN	13	79			ANDERES RIND- UND KALBLEDER					PV	280	13		
W RUSS	31	152			M2			M2		EU	70620	2181		
SLOWEN	18	97			EINF	421150*	13903*			FRANKR	44276	903		
KROAT	30	192			GEW DT	3357				ITAL	18565	879		
BR JUG	18	59			PV	55	4			G BRIT	4004	189		
TUNES	42	224			AUS LG	723	25			SPAN	2958	174		
USA	33	241			EU	384784	12847			URUGU	1176	65		
KANADA	15	79			FRANKR	5738	88							
BRASIL	14	58			NIEDL	25712	865							
ISRAEL	53	97			ITAL	265757	8753							
INDIEN	39	178			GRIECH	85231	2263							
THAIL	9	64			PORTUG	2234	88							
VIETN	5	55			SCHWED	10857	572							
HONGK	37	220			OESTER	2472	145							
4104 31 30					SCHWZ	1115	63							
RIND- UND KALBLEDER NARBENSALT					POLN	1100	78							
M2		M2			UNGARN	5885	265							
EINF	718506*	28235*			PAKIST	4279	110							
GEW DT	5930				INDIEN	8198	329							
EU	16225	894			THAIL	4259	91							
PV	1564	84			AUSF	359555*	7053*							
AUS LG	16915	284			GEW DT	2642								
EU	493819	20536			PV	31558	1051							
FRANKR	778	54			EU	25722	1022							
NIEDL	22091	662			NIEDL	1989	101							
ITAL	395716	16167			G BRIT	2125	70							
G BRIT	1859	104			DAENM	1176	52							
DAENM	2729	134			GRIECH	1508	86							
					PORTUG	14758	585							
					OESTER	2754	76							
					NORWEG	4735	130							
					SCHWZ	5323	180							
					MALTA	5008	146							
					POLN	13702	532							
					TSCHE	18369	815							
					SLOWAK	6187	88							
					UNGARN	81157	1765							
					RUMAEN	23117	913							
					KROAT	4992	139							

Spezialhandel nach Waren

Wichtigste Ursprungs- und Bestimmungs-Länder	JANUAR 1999				Wichtigste Ursprungs- und Bestimmungs-Länder	JANUAR 1999				Wichtigste Ursprungs- und Bestimmungs-Länder	JANUAR 1999			
	dt = 100kg	1000 DM	dt = 100kg	1000 DM		dt = 100kg	1000 DM	dt = 100kg	1000 DM		dt = 100kg	1000 DM	dt = 100kg	1000 DM
INDIEN	2883	81			PERU	9	90			KROAT	4091	290		
INDONE	1215	53			AUSF	31*	142*			4108 00 10				
AUSF	47497*	2220*			PV	6	31			SAEMISCHLEDER V SCHAFEN U LAEMMERN				
GEW DT	195				POLEN	9	50			DT			DT	
PV	6052	269			4107 10 90					EINF	42*	312*		
EU	8093	500			ANDERES SCHWEINELEDER					EU	41	304		
ITAL	4200	200			M2			M2		NIEDL	28	134		
PORTUG	871	145			EINF	170578*	2108*			ITAL	4	59		
OESTER	1609	86			GEW DT	766				BELGI	7	76		
POLEN	4093	131			PV	922	11			AUSF	1*	20*		
TSCHE	4253	177			AUS LG	13125	173			EU		12		
SLOWAK	5284	247			EU	14732	293			4108 00 90				
UNGARN	8996	355			FRANKR	7925	106			SAEMISCHLEDER V ANDEREN TIEREN				
RUMAEN	5133	233			NIEDL	2843	51			EINF	13*	161*		
KROAT	1782	65			ITAL	3955	136			EU	13	161		
TUNES	502	66			POLEN	35383	472			OESTER	10	122		
INDIEN	4875	226			BULGAR	2720	58			AUSF	2*	15*		
THAIL	1022	92			PHILIP	53728	522			4109 00 00				
4106 11 10					CHINA	8350	87			LACKLEDER FOLIENKASCH METALLIS LEO				
LEDER V IND ZIEGEN PFLZ VORGEGERBT					JAPAN	11794	152			M2			M2	
DT		DT			TAIWAN	39859	459			EINF	50495*	1729*		
EINF	12*	41*			AUSF	179903*	2620*			GEW DT	388			
AUSF	*	*			GEW DT	767				EU	50895	1729		
4106 11 90					PV	19887	300			ITAL	50865	1725		
ZIEGEN/ZICKELLEDER PFLZ VORGEGERBT					EU	74028	1268			AUSF	20468*	955*		
EINF	*	*			PORTUG	67496	1082			GEW DT	156			
AUSF	*	1*			OESTER	5317	92			PV	4196	144		
4106 12 00					POLEN	5623	94			EU	14641	729		
ZIEGEN/ZICKELLEDER AND VORGEGERBT					TSCHE	8571	108			PORTUG	13365	659		
EINF	342*	893*			SLOWAK	7586	116			OESTER	1276	70		
BRASIL	178	195			UNGARN	41081	634			UNGARN	1615	78		
PAKIST	102	401			RUMAEN	12317	67			RUMAEN	2365	50		
INDIEN	55	294			KROAT	9223	115			4110 00 00				
AUSF	1*	19*			TUNES	5599	61			LEDERSCHNITZEL ABFALL SPAN PULVER USW				
PV		2			4107 21 00					DT			DT	
4106 19 00					KRIECHTIERLEDER PFLANZL VORGEGERBT					EINF	6616*	535*		
AND ZIEGEN/ZICKELLEDER GEGERBT					DT			DT		PV	20	109		
EINF	164*	684*			EINF	*	*			EU	3474	181		
EU	1	7			AUSF	*	*			NIEDL	539	50		
PAKIST	134	579			4107 29 10					ITAL	1994	103		
INDIEN	29	98			KRIECHTIERLEDER NUR GEGERBT					POLEN	749	182		
AUSF	69*	325*			EINF	23*	531*			RUMAEN	20	77		
PV	29	108			KOLUMB	13	111			AUSF	1241*	363*		
POLEN	47	151			ARGENT	10	420			EU	861	195		
UNGARN	19	122			AUSF	24*	532*			BELGI	860	194		
4106 20 00					EU	24	532			HONGK	257	138		
ZIEGE-USW PERGAMENTLEDER ZUGERICHT					ITAL	24	532			4111 00 00				
M2		M2			4107 29 90					REKONSTITUIERT LEGER GRUNDL LEGER USW				
EINF	153423*	5238*			ANDERES KRIECHTIERLEDER					EINF	164*	210*		
GEW DT	654				EINF	1*	103*			EU	146	195		
PV		12			EU	1	103			ITAL	116	174		
EU	57351	2609			ITAL	1	103			AUSF	15991*	5473*		
FRANKR	30433	1070			AUSF	*	2*			PV	11	8		
ITAL	20564	1175			EU		2			EU	11463	3813		
OESTER	5635	322			4107 90 10					FRANKR	578	201		
URUGU	1497	59			LEDER V AND TIEREN NUR GEGERBT					NIEDL	131	89		
IRAN	3195	58			EINF	41*	259*			ITAL	7579	2273		
PAKIST	38444	1064			EU	1	9			G BRIT	190	142		
INDIEN	48882	1320			USA	19	118			PORTUG	1094	309		
AUSF	104198*	3879*			ARGENT	13	79			SPAN	1440	602		
GEW DT	430				AUSF	2*	33*			OESTER	287	106		
PV	15021	532			EU		2			POLEN	355	102		
EU	49708	2013			4107 90 90					UNGARN	255	133		
PORTUG	21435	788			ANDERES LEGER V ANDEREN TIEREN					SLOWEN	449	107		
OESTER	28950	1159			M2			M2		S AFR	224	62		
UERK	1167	50			EINF	6770*	327*			USA	1132	482		
POLEN	8518	195			GEW DT	30				JAPAN	479	170		
TSCHE	6053	202			EU	1360	84			TAIWAN	191	52		
UNGARN	14884	503			INDONE	2667	129			HONGK	184	101		
RUMAEN	4744	256			AUSTRAL	949	60							
INDIEN	3381	173			AUSF	7400*	518*							
THAIL	9200	296			GEW DT	43								
4107 10 10					PV	92	9							
SCHWEINELEDER NUR GEGERBT					EU	166	14							
DT		DT			POLEN	2329	164							
EINF	15*	104*												

Spezialhandel nach Waren

Wichtigste Ursprungs- und Bestimmungs-Laender	JANUAR 1999		dt = 100kg	1000 DM	Wichtigste Ursprungs- und Bestimmungs-Laender	JANUAR 1999		dt = 100kg	1000 DM	Wichtigste Ursprungs- und Bestimmungs-Laender	JANUAR 1999		dt = 100kg	1000 DM
	dt = 100kg	1000 DM				dt = 100kg	1000 DM				dt = 100kg	1000 DM		
<b>KAPITEL 42</b>														
LEDERWAREN; SATTLERWAREN; REISEARTIKEL, HANDTASCHEN UND AEBNHLICHE BEHAELTNISSE; WAREN AUS DAERNMEN					SCHWZ 8 62 POLEN 75 110 RUSSLD 6 84 USA 1 55					MALTA 6400 198 VIETN 9853 396 CHINA 294519 3146 HONGK 18497 148				
4201 00 00					4202 12 11					AUSF 19611* 306* GEW DT 139				
SATTLERWAREN FUER TIERE					AKTENKOFFER USW KUNSTSTFOLIE SPST					PV 4800 25 EU 3043 76 SCHWZ 5398 132				
EINF 2406* 5440*					STUECK STUECK					4202 12 99				
EV 6 PV 28 67 AUS LG 1 4					EINF 103287* 1620* GEW DT 1498					REISE/HANDKOFFER USW VULKFIBER USW				
EU 192 672 NIEDL 42 93 ITAL 57 206 G BRIT 62 221 IRLAND 4 53 SCHWZ 56 432 MALTA 11 111 POLEN 201 124 TSCHE 38 138 UNGARN 16 54 RUMAEN 73 198 USA 87 457 ARGENT 30 182 PAKIST 53 99 INDIEN 849 1491 VIETH 83 308 CHINA 318 395 SKOREA 100 126 TAIWAN 262 457					AUS LG 13684 200 EU 11649 178 NIEDL 8130 96 TSCHE 7701 111 SLOWAK 2660 98 INDONE 4000 60 CHINA 61579 1018 HONGK 5798 84					DT DT				
AUSF 1682* 6817*					AUSF 28720* 1017* GEW DT 723					EINF 8248* 5865*				
EU 1080 4508 FRANKR 164 528 NIEDL 195 1044 ITAL 121 306 G BRIT 192 635 DAENM 89 659 SPAN 29 125 SCHWED 65 184 OESTER 114 496 BELGI 80 474 SCHWZ 86 361 TSCHE 34 114 USA 383 1307 KANADA 23 76 JAPAN 11 113					PV 1188 21 EU 17634 689 FRANKR 3936 96 OESTER 6627 303 BELGI 6225 177 TSCHE 3948 56 JAPAN 2443 126 HONGK 1271 58					PV 493 440 AUS LG 1132 522 EU 251 401 FRANKR 65 150 NIEDL 153 108 ITAL 8 61 G BRIT 24 56 UNGARN 122 58 RUMAEN 472 175 BULGAR 152 116 MOLDAU 482 420 BR JUG 209 431 USA 32 149 CHINA 6327 3858 HONGK 127 105				
4202 11 10					4202 12 19					AUSF 719* 1545*				
AKTENKOFFER USW AUS LEDER USW					REISE- HANDKOFFER USW KUNSTSTFOLIE					EU 569 1147 FRANKR 65 167 NIEDL 31 95 ITAL 18 58 PORTUG 43 74 SPAN 71 79 SCHWED 8 71 OESTER 302 482 SCHWZ 84 167 TSCHE 34 52				
EINF 62912* 2292*					DT DT					4202 19 10				
GEW DT 704					EINF 634* 921*					REISE/HANDKOFFER USW AUS ALUMINIUM				
PV 1350 113 AUS LG 3311 136					AUS LG 28 29					EINF 2181* 1777*				
EU 5379 454 FRANKR 853 58 ITAL 3006 290 TUERK 748 89 POLEN 2369 185 TSCHE 8964 100 SLOWAK 674 57 USA 280 51 INDIEN 18215 247 CHINA 25515 852 HONGK 1302 115					EU 37 240 FRANKR 7 101 G BRIT 13 78 TUERK 137 87 POLEN 58 65 TSCHE 126 60 CHINA 210 306					AUS LG 61 74 EU 56 82 ITAL 42 65 CHINA 2037 1553 TAIWAN 43 68				
AUSF 14147* 1681*					AUSF 134* 463*					AUSF 239* 2917*				
GEW DT 211					PV 12 15					EU 134 420 FRANKR 30 51 NIEDL 17 87 SCHWED 13 82 OESTER 36 86 SCHWZ 34 123 LITAU 20 2255 JAPAN 19 50				
EU 11557 1213 FRANKR 2911 255 NIEDL 1254 206 DAENM 4111 333 OESTER 1610 180 BELGI 678 87 SCHWZ 1113 146 JAPAN 576 178					EU 86 346 FRANKR 19 92 G BRIT 19 86 OESTER 20 68					4202 19 90				
4202 11 90					4202 12 50					REISE/HANDKOFFER USW AUS AND STOFFEN				
REISE- HANDKOFFER USW AUS LEDER					DOKUMENTKOFFER USW FORMGEPR KSTF					EINF 5909* 3303*				
DT DT					EINF 5754* 6358*					PV 24 42 AUS LG 10 12				
EINF 476* 1540*					AUS LG 255 261					EU 49 55 POLEN 387 131 TSCHE 97 63 UNGARN 127 72 USA 35 70 ISRAEL 4838 2348 CHINA 599 425 TAIWAN 30 61				
PV 2 20 AUS LG 62 141					EU 3475 4471 FRANKR 192 201 NIEDL 118 200 ITAL 63 108 G BRIT 53 156 IRLAND 411 217 SPAN 185 86 BELGI 2456 3480 SCHWZ 309 255 POLEN 146 82 TSCHE 139 114 USA 61 102 ISRAEL 581 332 INDIEN 60 88 INDONE 110 75 CHINA 689 804 TAIWAN 172 186					AUSF 5909* 3303*				
EU 291 567 FRANKR 5 157 NIEDL 278 317 ITAL 4 82 SCHWZ 16 446 MALTA 17 55 INDIEN 20 67 SINGAP 21 81 CHINA 66 148					AUSF 1058* 1358*					PV 24 42 AUS LG 10 12				
AUSF 315* 1006*					PV 30 45					EU 104* 506*				
EU 193 581 NIEDL 40 109 OESTER 22 77 BELGI 36 109					EU 800 955 FRANKR 78 112 NIEDL 555 491 G BRIT 59 57 SCHWED 21 50 OESTER 24 63 BELGI 23 64 SCHWZ 166 182 POLEN 38 58					EU 81 222 OESTER 38 66 BELGI 24 63 SCHWZ 15 243				
4202 12 91					4202 12 91					4202 21 00				
AKTENKOFFER USW VULKANFIBER USW					AKTENKOFFER USW VULKANFIBER USW					HANDTASCHEN AUSSENSEITE LEDER USW				
EINF 335311* 4104*					STUECK STUECK					STUECK STUECK				
GEW DT 3242					EINF 587072* 15871*					GEW DT 2881				
PV 200 2 AUS LG 14354 173					AUS LG 235 261					LV 1 4 PV 100 4 AUS LG 23592 505				
EU 3106 96 G BRIT 641 71					EU 3475 4471 FRANKR 192 201 NIEDL 118 200 ITAL 63 108 G BRIT 53 156 IRLAND 411 217 SPAN 185 86 BELGI 2456 3480 SCHWZ 309 255 POLEN 146 82 TSCHE 139 114 USA 61 102 ISRAEL 581 332 INDIEN 60 88 INDONE 110 75 CHINA 689 804 TAIWAN 172 186					EU 169736 7169 FRANKR 1874 457 NIEDL 16715 151 ITAL 148551 6360 SPAN 2204 174				

Spezialhandel nach Waren

Wichtigste Ursprungs- und Bestimmungs-Länder	JANUAR 1999				Wichtigste Ursprungs- und Bestimmungs-Länder	JANUAR 1999				Wichtigste Ursprungs- und Bestimmungs-Länder	JANUAR 1999			
	dt = 100kg	1000 DM	dt = 100kg	1000 DM		dt = 100kg	1000 DM	dt = 100kg	1000 DM		dt = 100kg	1000 DM	dt = 100kg	1000 DM
SCHWZ	1058	303			4202 31 00					EU	88	528		
TUERK	30290	330			TASCHENARTIKEL USW AUSSENSEITE LEDER					FRANKR	13	138		
POLEN	1557	80								ITAL	24	149		
TSCHE	14225	80			DT		DT			G BRIT	38	192		
RUMAEN	4551	148			EINF	1789*	11329*			CHINA	538	835		
SLOWEN	1089	57			PV	8	274			HONGK	66	186		
TUNES	9648	205			AUS LG	105	693			AUSF	133*	458*		
AEGYPT	1923	67			EU	175	1254			EU	65	189		
ARGENT	1930	201			FRANKR	5	271			OESTER	35	88		
INDIEN	174362	3416			NIEDL	53	77			SCHWZ	21	114		
BANGLA	11291	344			ITAL	107	802			TSCHE	8	52		
THAIL	84557	2205			SCHWZ	7	117			4202 91 10				
MALAYS	8025	94			TUERK	12	107			REISETASCHE USW AUSSENSEITE LEDER USW				
CHINA	28527	751			TSCHE	42	482			EINF	542*	1715*		
SKOREA	38059	262			TUNES	21	118			AUS LG	54	205		
MACAU	1313	57			INDIEN	881	5421			EU	37	167		
AUSF	26790*	3212*			THAIL	37	624			FRANKR	13	56		
GEW DT	160				CHINA	498	2604			USA	14	117		
EU	18698	1053			TAIWAN	47	323			PAKIST	40	85		
FRANKR	548	78			HONGK	31	127			INDIEN	40	160		
NIEDL	1555	159			AUSF	297*	5272*			THAIL	9	120		
ITAL	337	75			PV	2	5			CHINA	336	649		
G BRIT	559	92			EU	235	3212			SKOREA	41	296		
DAENM	623	52			FRANKR	30	483			AUSF	45*	464*		
OESTER	9815	302			NIEDL	15	424			EU	31	271		
BELGI	3971	164			ITAL	5	168			NIEDL	6	73		
SCHWZ	3228	751			G BRIT	18	383			OESTER	9	56		
USA	172	52			DAENM	2	79			BELGI	8	83		
JAPAN	2182	681			PORTUG	5	125			SCHWZ	4	59		
TAIWAN	281	96			SPAN	11	136			4202 91 80				
HONGK	238	154			OESTER	34	650			AND BEHAELTNIS AUSSENSEITE LEDER USW				
SCHIFF	330	138			BELGI	112	759			EINF	1659*	5217*		
4202 22 10					SCHWZ	20	485			PV	50	135		
HANDTASCHEN AUSSENSEITE KSTFOLIEN					TSCHE	6	84			AUS LG	27	122		
STUECK		STUECK			USA	3	106			EU	33	237		
EINF	46286*	4886*			A EMIR	1	53			ITAL	15	90		
GEW DT	2176				SINGAP	1	53			SCHWZ	2	130		
AUS LG	19059	173			SKOREA	1	83			TUERK	12	145		
EU	20372	644			JAPAN	10	493			POLEN	65	285		
FRANKR	1955	445			HONGK	8	222			TSCHE	103	211		
NIEDL	11830	63			SCHIFF	1	140			ARGENT	15	114		
ITAL	6394	112			4202 32 10					INDIEN	153	621		
RUMAEN	3032	57			TASCHENARTIKEL USW AUSSENS KSTFOLIEN					MALAYS	176	186		
MALAYS	1480	102			EINF	984*	2819*			CHINA	834	2507		
CHINA	412062	3756			PV	6	12			SKOREA	44	203		
HONGK	19562	237			AUS LG	87	138			JAPAN	9	56		
AUSF	31808*	1059*			EU	66	415			TAIWAN	20	94		
GEW DT	172				FRANKR	18	228			HONGK	59	143		
EU	20769	429			ITAL	20	60			AUSF	155*	1112*		
G BRIT	1147	55			G BRIT	18	50			EU	123	705		
OESTER	9855	176			SPAN	4	54			FRANKR	24	103		
BELGI	7303	72			SCHWZ	2	144			NIEDL	11	58		
SCHWZ	4480	191			CHINA	805	2011			DAENM	22	125		
USA	740	98			HONGK	86	182			OESTER	32	176		
BAWAMA	419	98			AUSF	596*	2532*			BELGI	14	85		
JAPAN	654	100			PV	5	12			SCHWZ	17	168		
4202 22 90					EU	508	584			CHINA	7	117		
HANDTASCHEN AUSSENSEITE SPINNSTOFF					DAENM	249	236			4202 92 11				
STUECK		STUECK			SCHWED	59	78			REISETASCHE USW AUSSENS KUNSTSTFOLIEN				
EINF	729126*	6153*			BELGI	150	120			EINF	2688*	3769*		
GEW DT	3019				TSCHE	30	82			PV	14	25		
AUS LG	22271	193			USA	1	66			AUS LG	59	79		
EU	25191	891			JAPAN	33	1509			EU	282	757		
FRANKR	2658	52			4202 32 90					FRANKR	32	377		
ITAL	20663	809			TASCHENARTIKEL USW AUSSENS SPINNSTOFF					NIEDL	34	66		
CHINA	684334	4908			EINF	1876*	3771*			SPAN	56	90		
HONGK	18089	179			PV	6	25			SCHWED	114	102		
AUSF	35577*	1401*			AUS LG	74	108			VIETN	162	252		
GEW DT	149				EU	192	561			CHINA	2092	2451		
EU	19874	487			ITAL	169	529			HONGK	68	135		
PORTUG	3850	61			POLEN	11	85			AUSF	266*	923*		
OESTER	9512	202			TSCHE	46	107			PV	3	7		
BELGI	3221	57			USA	37	164			EU	150	486		
NORWEG	2008	75			INDIEN	129	80			G BRIT	27	92		
SCHWZ	7285	442			VIETN	99	389			OESTER	22	67		
JAPAN	2382	213			INDONE	84	85			BELGI	75	224		
4202 29 00					CHINA	1086	1971			SCHWZ	23	109		
ANDERE HANDTASCHEN AUS AND STOFFEN					TAIWAN	11	50			JAPAN	9	75		
STUECK		STUECK			HONGK	138	207			4202 92 15				
EINF	126007*	701*			AUSF	186*	689*			MUSIKINSTREBEHAELTNIS AUSSENS KSTFFOL				
GEW DT	408				PV	1	2			EINF	177*	331*		
AUS LG	24587	13			EU	114	431			AUS LG		2		
EU	885	34			ITAL	32	105			EU	44	76		
INDIEN	18971	51			SPAN	30	111			KANADA	45	86		
CHINA	69154	445			OESTER	17	72			AUSF	38*	274*		
AUSF	10218*	225*			SCHWZ	15	89			EU	21	119		
GEW DT	77				JAPAN	13	89			OESTER	14	60		
EU	2697	86			4202 39 00									
					TASCHENARTIKEL USW AUS AND STOFFEN									
					EINF	744*	1645*							
					AUS LG	5	11							

Spezialhandel nach Waren

Wichtigste Ursprungs- und Bestimmungs- Länder	JANUAR 1999				Wichtigste Ursprungs- und Bestimmungs- Länder	JANUAR 1999				Wichtigste Ursprungs- und Bestimmungs- Länder	JANUAR 1999							
	dt = 100kg		1000 DM			dt = 100kg		1000 DM			dt = 100kg		1000 DM		dt = 100kg		1000 DM	
JAPAN	5	71			BELGI	24	106			4203 21 00								
4202 92 19					SCHWZ	118	382			SPEZIALSPORTHANDSCHUHE AUS LEDER								
AND BEHAELTNIS AUSSENS KSTFFOL USW					POLEN	38	113			PAAR								
EINF	2706*	3420*			TSCHE	561	528			EINF	121372*	886*						
PV	74	160			USA	38	90			GEW DT	127							
AUS LG	38	62			JAPAN	18	82			PV	412	12						
EU	189	283			HONGK	13	55			AUS LG	1598	21						
NIEDL	81	144			4202 99 00					EU	17978	100						
ITAL	63	53			AND BEHAELTNISSE AUS ANDEREN STOFFEN					FRANKR	16024	84						
TSCHE	209	230			EINF	2327*	3460*			PAKIST	68810	264						
CHINA	1968	2270			AUS LG	13	49			INDIEN	9452	87						
SKOREA	58	128			EU	161	231			VIETN	10524	211						
TAIWAN	35	60			ITAL	83	113			INDONE	7373	107						
HONGK	139	227			SCHWZ	48	77			CHINA	7637	72						
AUSF	313*	892*			TUERK	11	92			AUSF	7963*	146*						
EU	288	638			POLEN	30	66			GEW DT	10							
FRANKR	98	219			TSCHE	183	228			EU	3956	89						
ITAL	78	177			USA	96	129			4203 29 10								
OESTER	47	108			ISRAEL	84	248			BERUFSSCHUTZHANDSCHUHE AUS LEDER								
SCHWZ	13	93			INDIEN	73	60			PAAR								
4202 92 91					THAIL	127	371			PAAR								
REISETASCHEN USW AUSSENS SPINNSTOFFE					CHINA	1387	1599			EINF	8285652*	10799*						
EINF	17477*	28038*			SKOREA	14	52			GEW DT	12543							
PV	873	1619			JAPAN	10	74			PV	7901	17						
AUS LG	1421	1789			TAIWAN	87	109			AUS LG	2077632	2437						
EU	1846	5177			4202 10 00					EU	94176	398						
FRANKR	40	132			BEKLEIDUNG -ZUBEHOER AUS LEDER USW					FRANKR	50839	299						
NIEDL	147	269			EINF	14674*	106077*			TSCHE	7053	54						
ITAL	212	960			PV	136	1435			UNGARN	2852	70						
G BRIT	114	782			AUS LG	191	1282			GHANA	36000	52						
BELGI	1321	3024			EU	470	6231			PAKIST	898099	1008						
MALTA	72	157			FRANKR	17	650			INDIEN	1622047	3374						
POLEN	486	1043			NIEDL	51	870			CHINA	851468	850						
TSCHE	40	113			ITAL	141	3440			HONGK	293599	286						
SLOWAK	77	280			G BRIT	4	71			AUSF	199963*	439*						
UKRAIN	283	213			DAENM	224	682			GEW DT	261							
USA	207	1249			GRIECH	5	156			PV	10800	17						
VIETN	1046	2313			SPAN	9	138			EU	116560	283						
CHINA	12860	16588			FINNL	1	80			FRANKR	53681	89						
SKOREA	41	124			OESTER	16	418			SCHWZ	22876	59						
TAIWAN	105	221			SCHWZ	6	230			4203 29 91								
HONGK	295	367			TUERK	1130	17424			AND MAENNER/KNABENLEDERHANDSCHUH								
AUSF	945*	3209*			POLEN	44	350			PAAR								
PV	29	38			TSCHE	41	397			EINF	138497*	1612*						
EU	681	2348			UNGARN	18	314			GEW DT	182							
FRANKR	134	373			RUMAEN	36	528			PV	1000	18						
NIEDL	48	190			SLOWEN	67	737			AUS LG	19845	169						
ITAL	102	310			KROAT	73	664			EU	13579	137						
G BRIT	27	82			TUNES	26	231			FRANKR	9027	51						
DAENM	20	69			USA	4	76			POLEN	22366	311						
PORTUG	17	93			PAKIST	2299	11978			SLOWAK	4750	208						
SPAN	64	242			INDIEN	2515	22344			UNGARN	8175	107						
FINNL	8	53			SRI LAN	6	87			PAKIST	56678	375						
OESTER	207	749			THAIL	29	856			INDONE	7586	126						
BELGI	35	124			VIETN	483	2777			CHINA	22085	290						
SCHWZ	62	309			INDONE	228	1508			AUSF	35213*	1658*						
POLEN	33	86			PHILIP	98	574			GEW DT	72							
TSCHE	64	126			CHINA	6561	33267			EU	32475	1569						
JAPAN	17	72			SKOREA	356	3341			NIEDL	2692	124						
HONGK	22	81			HONGK	179	1236			G BRIT	1521	84						
4202 92 98					AUSF	1085*	22018*			SPAN	5090	235						
AND BEHAELTNIS AUSSENSEITE SPINNSTOFF					PV	8	82			OESTER	19389	970						
EINF	14725*	18491*			EU	740	15029			BELGI	2594	118						
LV	5	28			FRANKR	71	1081			4203 29 99								
PV	321	488			NIEDL	144	2234			ANDERE LEDERHANDSCHUHE								
AUS LG	645	835			ITAL	15	479			PAAR								
EU	45	176			G BRIT	100	958			EINF	173532*	1941*						
NIEDL	14	62			IRLAND	2	54			GEW DT	276							
G BRIT	19	53			DAENM	14	284			PV	1729	62						
MALTA	41	99			GRIECH	7	134			AUS LG	5852	56						
POLEN	72	250			PORTUG	7	174			EU	17446	123						
TSCHE	39	79			SPAN	18	321			FRANKR	14432	81						
UNGARN	34	77			SCHWED	9	219			TSCHE	3800	102						
RUMAEN	25	74			FINNL	2	53			UNGARN	11818	320						
UKRAIN	22	55			OESTER	239	7998			ISRAEL	9788	122						
USA	33	204			BELGI	69	998			PAKIST	80073	635						
PAKIST	1186	1156			NORWEG	10	147			INDONE	5772	107						
INDIEN	755	612			SCHWZ	187	4099			CHINA	66486	382						
VIETN	285	434			TUERK	13	231			AUSF	17627*	457*						
PHILIP	65	69			POLEN	24	215			GEW DT	25							
CHINA	11672	14423			TSCHE	29	247			PV	2293	27						
SKOREA	29	65			UNGARN	2	78			EU	8226	284						
JAPAN	16	56			RUSSL	5	151			OESTER	4822	187						
TAIWAN	86	183			KROAT	8	70			UNGARN	3427	57						
HONGK	287	367			B HERZ	8	98			RUSSL	3888	60						
AUSF	1444*	2844*			USA	12	804											
PV	527	478			KANADA	3	80											
EU	576	1439			JAPAN	6	317											
FRANKR	102	246																
NIEDL	73	168																
G BRIT	50	96																
DAENM	14	55																
GRIECH	23	95																
SPAN	48	192																
SCHWED	58	69																
OESTER	127	328																

Spezialhandel nach Waren

Wichtigste Ursprungs- und Bestimmungs-Länder	JANUAR 1999				Wichtigste Ursprungs- und Bestimmungs-Länder	JANUAR 1999				Wichtigste Ursprungs- und Bestimmungs-Länder	JANUAR 1999			
	dt = 100kg		1000 DM			dt = 100kg		1000 DM			dt = 100kg		1000 DM	
4203 30 00					TSCHE 25 100					EU 1875 74				
LEDERGUERTEL -KOPPEL -SCHULTERRIEMEN					BR JUG 21 77					FRANKR 1080 80				
					S APR 10 143					POLEN 20754 365				
					ARGENT 35 161					UKRAIN 3312 122				
	DT		DT		INDIEN 30 80									
EINF	840*		6104*		THAIL 1125 611					4301 40 00				
PV	10		16		CHINA 524 260					BIBERFELLE ROH GANZ				
AUS LG	4		30		TAIWAN 153 174					STUECK			STUECK	
EU	528		4283		AUSF	439*		2027*		EINF	*		*	
FRANKR	11		56		PV	17		201		AUSF	*		*	
NIEDL	78		512		EU	291		669		4301 50 00				
ITAL	419		3441		FRANKR	23		66		BISAMRATTENFELLE ROH GANZ				
G BRIT	3		91		NIEDL	63		109		STUECK			STUECK	
OESTER	5		102		OESTER	117		222		EINF	9123*		48*	
SCHWZ	4		141		SCHWZ	7		57		GEW DT	8			
TUERK	170		941		POLEN	45		96		AUSF	21003*		74*	
TUNES	50		353		TSCHE	66		985		GEW DT	15			
USA	5		61		UNGARN	10		50		EU	5123		16	
CHINA	39		196		S APR	4		55		POLEN	15860		58	
AUSF	519*		4325*		4206 10 00					4301 60 00				
PV	144		409		DARMSAITEN					FUCHSFELLE ROH GANZ				
EU	150		1947			KG		KG		STUECK			STUECK	
FRANKR	28		365		EINF	632*		231*		EINF	44134*		1244*	
NIEDL	14		246		PV	3		2		GEW DT	165			
ITAL	3		65		EU	602		209		EU	3624		223	
G BRIT	9		126		IRLAND	206		118		FINNL	2791		172	
DAENM	16		131		AUSF	72*		63*		SCHWZ	1229		65	
PORTUG	4		90		EU	55		55		ESTLD	1500		135	
SPAN	12		162		4206 90 00					POLEN	37781		821	
OESTER	36		460		WARE A DARM GOLDSCHLAECHAEUTCH USW					AUSF	4452*		201*	
BELGI	22		236			KG		KG		GEW DT	28			
NORWEG	4		75		EINF	1329*		100*		EU	720		19	
SCHWZ	25		387		EU	1329		100		SCHWZ	2529		142	
LITAU	19		57		PORTUG	1329		100		4301 70 10				
POLEN	95		295		AUSF	8*		18*		WHITECOAT- BLUEBACKFELLE ROH GANZ				
UNGARN	9		62		4203 40 00					STUECK			STUECK	
RUMAEN	78		228		ANDERES BEKLEIDUNGSZUBEHOER AUS LEDER					EINF	*		*	
BULGAR	21		64		EINF	69*		431*		AUSF	*		*	
TUNES	23		91		EU	21		107		4301 70 90				
USA	12		79		NIEDL	14		73		AND HUND- OHRENROBBERFELL ROH GANZ				
KANADA	17		140		TUERK	19		182		STUECK			STUECK	
JAPAN	2		85		POLEN	14		50		EINF	*		*	
HONGK	3		299		AUSF	98*		867*		AUSF	4489*		132*	
SCHIFF	1		61		PV	14		167		GEW DT	10			
					EU	42		318		EU	1289		67	
					G BRIT	22		190		ITAL	1289		67	
					OESTER	5		61		POLEN	3200		65	
					MALTA	8		95		4301 80 10				
					TUERK	8		65		SEEGOTTERN- NUTRIAFELLE ROH GANZ				
					POLEN	8		105		STUECK			STUECK	
					UNGARN	14		105		EINF	13000*		65*	
					SRLAN	5		60		GEW DT	25			
4204 00 10					4204 00 90					EU	13000		65	
TREIBRIEMEN FOERDERBAENDER AUS LEDER					AND WAREN ZU TECHN ZWECKE AUS LEDER					BELGI	13000		65	
EINF	2*		5*		EINF	33*		119*		AUSF	311*		6*	
EU	2		4		AUS LG			1		4301 80 30				
AUSF	10*		60*		EU	13		39		MURMELTIERFELLE ROH GANZ				
EU			6		AUSF	25*		494*		STUECK			STUECK	
					EU	13		113		EINF	*		*	
					G BRIT	9		82		AUSF	*		*	
					SCHWZ	6		150		4301 80 50				
4205 00 00					4205 00 00					FELL V WILDKATZE ALLER ART ROH USW				
AND WAREN A LEDER REKONSTIT LEDER					AND WAREN A LEDER REKONSTIT LEDER					STUECK			STUECK	
EINF	2257*		3892*		EINF	2257*		3892*		EINF	*		*	
PV	25		83		PV	25		83		AUSF	*		*	
AUS LG	2		10		AUS LG	2		10		4301 80 50				
EU	225		2104		EU	225		2104						
NIEDL	41		70		NIEDL	41		70						
ITAL	94		988		ITAL	94		988						
G BRIT	6		139		G BRIT	6		139						
OESTER	61		888		OESTER	61		888						
POLEN	50		80		POLEN	50		80						

Spezialhandel nach Waren

Wichtigste Ursprungs- und Bestimmungs-Laender	JANUAR 1999				Wichtigste Ursprungs- und Bestimmungs-Laender	JANUAR 1999				Wichtigste Ursprungs- und Bestimmungs-Laender	JANUAR 1999			
	dt = 100kg	1000 DM	dt = 100kg	1000 DM		dt = 100kg	1000 DM	dt = 100kg	1000 DM		dt = 100kg	1000 DM	dt = 100kg	1000 DM
4301 80 90 ANDERE PELZFELLE ROH GANZ					GEW DT 11					PV 218 6				
DT DT					PV 4618 19					EU 23821 1020				
EINF 9* 76*					POLEN 17770 144					G BRIT 837 87				
EU 2 14					AUSF 44909* 270*					DAENM 1498 72				
AUSF 3* 104*					GEW DT 26					GRIECH 1632 182				
POLEN 2 93					EU 8794 55					PORTUG 2189 71				
					TSCHE 28228 171					SCHWED 10721 388				
4301 90 00 TEILE VON PELZFELLEN ROH					4302 19 30 FUCHSFELL GEGERBT ZUGERICHTET					OESTER 4788 196				
EINF * *					STUECK STUECK					TSCHE 4813 147				
AUSF * *					EINF 3081* 131*					UNGARN 2938 87				
4302 11 00 NERZFELLE GEGERBT ZUGERICHTET USW					GEW DT 9					KROAT 808 78				
STUECK STUECK					EU 356 59									
EINF 24820* 931*					AUSF 12832* 1633*									
GEW DT 25					GEW DT 84									
LV 137 10					EU 1418 182									
PV 913 16					ITAL 800 111									
EU 8841 439					TUERK 11008 1434									
FRANKR 1880 132														
NIEDL 2977 112					4302 19 41 WHITECOAT/BLUEBACKFELL GEGERBT ZUG									
ITAL 1457 85					STUECK STUECK									
GRIECH 1403 72					EINF * *									
ESTLD 5310 243					AUSF 200* 6*									
POLEN 7919 168					EU 200 6									
HONGK 1183 51														
AUSF 85382* 4289*					4302 19 49 HUND-OHRENROBBEFELL GEGERBT ZUGER									
GEW DT 73					STUECK STUECK									
PV 401 4					EINF 182* 17*									
EU 62399 2999					GEW DT 1									
NIEDL 19841 994					AUSF * *									
GRIECH 39880 1806														
SPAN 1532 117					4302 19 50 SEETOTTER-NUTRIAPFELL GEGERBT ZUGER									
TUERK 1716 99					STUECK STUECK									
RUSSLD 1558 187					EINF 1201* 42*									
KASACH 1708 58					GEW DT 1									
USA 769 74					AUSF 2361* 47*									
SKOREA 10668 659					GEW DT 2									
HONGK 2876 118					EU 668 28									
4302 12 00 KANINCHEN-HASENFELL GEGERBT ZUGER														
STUECK STUECK					4302 19 60 MURMELTIERFELL GEGERBT ZUGERICHTET									
EINF 1108* 7*					STUECK STUECK									
GEW DT 1					EINF * *									
EU 30 2					AUSF * *									
AUSF 270* 10*														
4302 13 00 ASTRACHLAMMFELL USW GEGERBT ZUGER					4302 19 70 FELL V WILDKATZE ALLER ART GEGERBT									
STUECK STUECK					STUECK STUECK									
EINF 30931* 617*					EINF * *									
GEW DT 42					AUSF * *									
EU 22858 458														
PORTUG 22687 443					4302 19 80 SCHAFF-LAMMFELL GEGERBT ZUGERICHT									
POLEN 8073 159					STUECK STUECK									
AUSF 9719* 224*					EINF 104742* 2408*									
GEW DT 12					GEW DT 580									
EU 2562 78					AUS LG 9890 250									
GRIECH 2181 52					EU 41181 900									
MALAYS 3239 69					FRANKR 24766 362									
4302 19 10 BIBERFELL GEGERBT ZUGERICHTET					NIEDL 3125 83									
STUECK STUECK					ITAL 2829 117									
EINF 5882* 271*					PORTUG 4295 84									
GEW DT 22					SPAN 4018 182									
POLEN 5882 271					BELGI 1806 64									
AUSF 4767* 160*					POLEN 9098 134									
GEW DT 18					TSCHE 2700 136									
EU 4721 155					ARGENT 34192 782									
GRIECH 4709 152					NEUSSEE 13262 324									
4302 19 20 BISAMRATTENFELL GEGERBT ZUGERICHT					AUSF 33310* 1364*									
STUECK STUECK					GEW DT 296									
EINF 17770* 144*														

Spezialhandel nach Waren

Wichtigste Ursprungs- und Bestimmungs-Laender	JANUAR 1999		dt = 100kg	1000 DM	Wichtigste Ursprungs- und Bestimmungs-Laender	JANUAR 1999		dt = 100kg	1000 DM	Wichtigste Ursprungs- und Bestimmungs-Laender	JANUAR 1999		dt = 100kg	1000 DM		
	dt = 100kg	1000 DM				dt = 100kg	1000 DM				dt = 100kg	1000 DM				
4302 30 41	BISAMRATTENFELL ZUSGESETZT GEGERBT				4303 10 10	BEKLEIDG USW WHITECOAT- BLUEBACKFELL				4401 21 00	NADELHOLZPLAETTCHEN -SCHNITZEL					
	STUECK	STUECK				EINF	* *				EINF	63574*	229*			
EINF	1069*	154*				AUSF	* *				EU	52447	177			
GEW DT	14										NIEDL	18284	134			
PV	32	4			4303 10 90	BEKLEIDUNG -ZUBEHOER AUS AND PELZFELL					AUSF	1068092*	9163*			
EU	205	54				EINF	169* 6092*				EU	1010126	8678			
GRIECH	201	51				LV	2 23				FRANKR	423318	4247			
TSCHE	864	100				PV	2 211				NIEDL	19150	116			
AUSP	486*	227*				EU	46 3046				DAENM	28611	221			
GEW DT	3					ITAL	2 201				OESTER	435291	3197			
EU	112	45				GRIECH	43 2718				BELGI	103139	893			
SKOREA	199	135				TUERK	31 594				SCHWZ	51162	449			
4302 30 45	FUCHSFELL ZUSGESETZT GEGERBT ZUGER					TSCHE	5 137			4401 22 00	PLAETTCHEN SCHNITZEL V AND HOLZ					
	STUECK	STUECK				URUGU	58 1197				EINF	21666*	133*			
EINF	2035*	29*				ARGENT	2 67				EU	21388	86			
GEW DT	2					THAIL	1 50				NIEDL	14928	58			
EU	2013	28				SINGAP	1 68				AUSF	83613*	364*			
AUSP	84*	3*				CHINA	10 427				EU	65221	186			
EU	84	3				HONGK	3 177				ITAL	54238	136			
4302 30 51	WHITECOATFELL USW ZUSGESETZT USW					AUSP	33* 3320*				NORWEG	12791	81			
	STUECK	STUECK				PV	1 66			4401 30 10	SAEGESPAENE					
EINF	*	*				EU	18 1635				EINF	146446*	738*			
AUSP	*	*				FRANKR	1 137				EU	125187	569			
4302 30 55	HUND/OHRENROBBEFELL ZUSGESETZT USW					ITAL	3 71				NIEDL	3757	78			
	STUECK	STUECK				GRIECH	3 151				OESTER	109334	482			
EINF	16*	6*				SPAN	1 164				TSCHE	18169	122			
EU	16	6				OESTER	11 882				AUSF	90779*	632*			
AUSP	36*	13*				BELGI	1 139				EU	84942	571			
EU	36	13				NORWEG	1 53				FRANKR	36124	144			
4302 30 61	SEEOTTER/NUTRIAPFELL ZUSGESETZT USW					SCHWZ	3 882				NIEDL	15669	156			
	STUECK	STUECK				TSCHE	2 88				DAENM	20228	199			
EINF	10*	5*				UNGARN	4 61			4401 30 90	AND HOLZBAFELLE HOLZAUSSCHUSS USW					
AUSP	39*	21*				RUSSLD	4 285				EINF	178313*	2758*			
EU	29	16				JAPAN	1 61				EU	107854	2080			
4302 30 65	MURMELTIERFELL ZUSGESETZT GEGERBT					4303 90 00	ANDERE WAREN AUS PELZFELLEN					FRANKR	18222	59		
	STUECK	STUECK					EINF	929* 2045*				NIEDL	68426	1878		
EINF	*	*					AUS LG	14 53				OESTER	3841	61		
AUSP	*	*					EU	10 107				SCHWZ	27483	366		
4302 30 71	PELL WILDKATZE ALLE ART ZUSGESETZT						OESTER	8 70				TSCHE	38409	271		
	STUECK	STUECK					MAZED	239 747				AUSF	274218*	1894*		
EINF	*	*					CHINA	874 687				EU	258719	1786		
AUSP	*	*					AUSTR	68 247				FRANKR	18036	626		
4302 30 75	AND PELZFELLE ZUSAMMGESETZT GEGERBT						AUSP	105* 381*				NIEDL	27603	790		
	DT	DT					EU	87 199				DAENM	9934	127		
EINF	19*	497*					OESTER	68 124				OESTER	21488	142		
PV	3	8					POLEN	13 112				BELGI	19320	99		
AUS LG	3	9					4304 00 00	KUNSTLICHES PELZWERK U WAREN DARAUS				SCHWZ	10840	76		
EU	2	188						EINF	28* 111*				FRANKR	1015	85	
ITAL	1	101						EU	12 79				LETLD	1771	118	
RUSSLD	1	100						AUSP	11* 105*				POLEN	11548	782	
ARGENT	2	58						EU	4 24				SLOWAK	2788	160	
CHINA	11	184						4401 10 00	BRENNHOLZ IN FORM V RUNDLINGEN USW				RUMAEN	1780	92	
AUSP	3*	386*							EINF	14505* 151*			S AFR	16528	1114	
PV	3	3							EU	4422 15			PARAGU	3191	141	
EU	3	286							POLEN	3117 61			ARGENT	1379	107	
ITAL	1	155							TSCHE	6433 51			INDONE	3799	190	
									AUSF	10736* 94*			AUSTR	730	55	
									EU	10655 93				AUSP	745* 190*	
									DAENM	10657 92				EU	647 148	
														NIEDL	427 93	
														4403 10 00	ROHHOLZ AUCH ENTRINDET IMPRAEGN	
															M3	M3
															EINF	432* 160*
															GEW DT	2973
															EU	36 13
															TSCHE	250 126
															AUSP	97* 51*
															GEW DT	560
															EU	26 13



Spezialandel nach Waren

Wichtigste Ursprungs- und Bestimmungs-Laender	JANUAR 1999		dt = 100kg	1000 DM	Wichtigste Ursprungs- und Bestimmungs-Laender	JANUAR 1999		dt = 100kg	1000 DM	Wichtigste Ursprungs- und Bestimmungs-Laender	JANUAR 1999		dt = 100kg	1000 DM
	dt = 100kg	1000 DM				dt = 100kg	1000 DM				dt = 100kg	1000 DM		
4403 20 10 FICHTENHOLZ TANNENHOLZ ROH M3					4403 49 20 OKOUME-ROHHOLZ M3					SPAN 48 111 BELGI 150 120				
EINF 108843* 14714* GEW DT 816921					EINF 257* 95* GEW DT 1545					4403 91 00 EICHENROHHOLZ M3				
EU 51955 9115 FRANKR 11352 1455 DAENM 8599 859 SCHWED 2496 730 OESTER 328 226 BELGI 40824 5781 SCHWZ 3010 316 ESTLD 13298 1639 TSCHE 14671 1953 RUSSLD 15599 1831					AUS LG 13 5 AE GUI 244 90 AUSF 33* 21* GEW DT 213					EINF 2734* 1378* GEW DT 26449				
AUSF 113390* 15102* GEW DT 885138					4403 49 30 OBEICHE-ROHHOLZ M3					EU 982 386 FRANKR 790 252 BELGI 86 74 TSCHE 317 74 UNGARN 493 228 UKRAIN 183 71 USA 512 521				
EU 94367 11916 FRANKR 2303 283 ITAL 22070 2919 DAENM 3043 238 SCHWED 1813 469 OESTER 64018 7931 NORWEG 1358 75 SCHWZ 1073 105 TSCHE 8859 797 SLOWEN 1648 177 JAPAN 6086 2032					EINF 2916* 1070* GEW DT 17770					AUSF 3698* 1136* GEW DT 34255				
4403 20 30 KIEFERNHOLZ ROH M3					KAMERU 2653 983 AE GUI 263 87					4403 92 00 BUCHENROHHOLZ M3				
EINF 2028* 283* GEW DT 12486					AUSF 237* 67* GEW DT 1428					EINF 7313* 4633* GEW DT 76831				
EU 1194 129					EU 237 67 NIEDL 237 67					EU 4226 2936 FRANKR 3300 2290 DAENM 182 69 OESTER 380 264 BELGI 362 312 SCHWZ 803 600 POLEN 372 248 TSCHE 255 69 SLOWAK 140 69 UNGARN 175 101 RUMAE 554 230 UKRAIN 552 150 SLOWEN 205 174				
AUSF 68399* 5217* GEW DT 552158					4403 49 40 SIPO-ROHHOLZ M3					AUSF 66720* 32390* GEW DT 640300				
EU 28149 1975 NIEDL 2284 150 ITAL 82 58 OESTER 25437 1732 NORWEG 3111 231 TSCHE 34609 2424 JAPAN 1643 542					EINF 1939* 1298* GEW DT 15610					EU 34425 5951 FRANKR 4857 563 ITAL 5159 887 G BRIT 1028 772 DAENM 9878 1664 SPAN 138 68 SCHWED 5793 290 FINNL 3760 1440 OESTER 3614 424 SCHWZ 2139 880 POLEN 429 247 KANADA 238 190 INDIEN 144 76 INDONE 155 118 CHINA 17552 15738 SKOREA 140 64 JAPAN 183 67 TAIWAN 928 533 HONGK 9852 8651				
4403 20 90 ANDERES NADELROHHOLZ M3					AUSF 634* 469* GEW DT 4231					4403 99 10 PAPPELROHHOLZ M3				
EINF 13167* 1767* GEW DT 84602					EU 440 310 FRANKR 109 60 DAENM 331 250 SCHWZ 194 159					EINF 26* 12* GEW DT 204				
EU 554 67 SCHWZ 1035 173 POLEN 291 56 TSCHE 10389 1278 RUSSLD 748 104 KANADA 28 52					4403 49 60 TIAMA MANSONIA ILOMBA USW -ROHHOLZ M3					AUSF 5490* 491* GEW DT 49753				
AUSF 9716* 780* GEW DT 88995					EINF 498* 159* GEW DT 4903					EU 5453 487 NIEDL 2431 189 ITAL 3032 298				
EU 9587 747 ITAL 706 64 DAENM 4357 350 OESTER 2958 255 BELGI 1192 59					KAMERU 363 120 AUSF 192* 83* GEW DT 2092					4403 99 30 EUKALYPTUS-ROHHOLZ M3				
4403 41 00 DARK RED MERANTI USW -ROHHOLZ M3					EU 192 83 NIEDL 151 68					EINF * * AUSF * *				
EINF * * AUSF 4* 6* GEW DT 69					4403 49 70 VIROLA MAHOGANY USW -ROHHOLZ M3					4403 99 50 BIRKEN ROHHOLZ M3				
4403 49 10 SAPPELLI ACAJOU USW IROKO -ROHHOLZ M3					EINF * * AUSF * *					EINF 1305* 1037* GEW DT 12849				
EINF 2813* 1508* GEW DT 24375					4403 49 90 ANDERES TROPISCHES ROHHOLZ M3					EU 1210 895 FRANKR 171 141 FINNL 1039 754 USA 51 125				
AUS LG 125 60					EINF 1551* 1790* GEW DT 13417									
KAMERU 2055 1232 AE GUI 159 76 GABUN 589 200					KAMERU 333 270 GABUN 584 278 MYAN 492 1135									
AUSF 213* 124* GEW DT 1681					AUSF 868* 606* GEW DT 7550									
EU 191 101					EU 787 494 FRANKR 184 85 NIEDL 217 87 G BRIT 132 59									



Spezialhandel nach Waren

Wichtigste Ursprungs- und Bestimmungs-Länder	JANUAR 1999		dt = 100kg	1000 DM	Wichtigste Ursprungs- und Bestimmungs-Länder	JANUAR 1999		dt = 100kg	1000 DM	Wichtigste Ursprungs- und Bestimmungs-Länder	JANUAR 1999		dt = 100kg	1000 DM
	dt = 100kg	1000 DM				dt = 100kg	1000 DM				dt = 100kg	1000 DM		
LETTL D	3550	1013			AUSF	74*	97*			4407 29 10				
LITAU	2880	714			GEW DT	828				KERUING USW LAENGGES KEILVERZINKT >6MM				
POLEN	7610	2028			TSCH E	60	70			DT				
TSCH E	13147	3572								EINF	836*	121*		
SLOWAK	971	247			4407 25 50					GHANA	834	121		
RUMAEN	606	210			RED MER USW LAENGGES GESCHLIFF >6MM					AUSF	1292*	282*		
UKRAIN	1051	212			DT					EU	1096	218		
W RUSS	1165	240			EINF	*	*			FRANKR	420	85		
RUSSLD	1932	638			AUSF	*	*			OESTER	676	133		
USA	2698	2474			4407 25 60					4407 29 20				
KANADA	4040	4055			DARK/LIGHT RED MERANTI LAENGGES					RIO-PALISANDER USW LAENGGES GEHOB				
AUSF	11250*	4936*			M3					M3				
GEW DT	68433				EINF	3845*	3293*			EINF	*	*		
EU	9231	3241			GEW DT	25362				AUSF	*	*		
FRANKR	339	128			EU	682	617			4407 29 31				
NIEDL	3182	1125			NIEDL	637	600			KERUING PARKETTSTAB USW GEHOBELT				
ITAL	2710	858			INDONE	242	181			M2				
DAENM	515	162			MALAYS	2661	2267			EINF	*	*		
OESTER	1564	637			SINGAP	290	238			AUSF	*	*		
BELGI	811	255			AUSF	225*	187*			4407 29 39				
SCHWZ	1295	837			GEW DT	1402				KERJING USW LAENGGESAEGT GEHOBELT				
TSCH E	98	98			EU	175	120			M3				
UNGARN	94	93			DAENM	57	57			EINF	*	*		
SLOWEN	270	384			4407 25 80					AUSF	*	*		
INDONE	60	147			MERANTI BAKAU LAENGGESAEGT >6MM					4407 29 50				
JAPAN	172	94			M3					KERUING USW LAENGGES GESCHLIFFEN >6MM				
4407 24 10					EINF	*	*			DT				
VIROLA USW LAENGGES KEILVERZINK >6MM					AUSF	*	*			EINF	*	*		
DT					4407 26 10					AUSF	*	*		
EINF	*	*			WHITE LAUAN USW LAENGG KEILVERZ >6MM					4407 29 51				
AUSF	*	*			DT					AZOB E LAENGGESAEGT DICKE >6MM				
4407 24 30					EINF	*	*			M3				
VIROLA USW LAENGGES GEHOBELT >6MM					AUSF	*	*			EINF	424*	268*		
M3					4407 26 31					GEW DT	4622			
EINF	171*	175*			WHITE LAUAN PARKETTSTAB USW GEHOB					EU	11	29		
GEW DT	225				M2					ELFBK	57	62		
ECUAD	69	56			EINF	*	*			GHANA	727	556		
PAPUA	102	119			AUSF	*	*			AUSF	2*	2*		
AUSF	*	8*			4407 26 50					4407 29 50				
4407 24 50					WHITE LAU USW LAENGG GESCHLIFFEN >6MM					KERUING USW LAENGGES GESCHLIFFEN >6MM				
VIROLA USW LAENGGES GESCHLIFFEN >6MM					DT					DT				
DT					EINF	*	*			EINF	*	*		
EINF	26*	30*			AUSF	*	*			AUSF	*	*		
AUSF	*	1*			4407 26 80					4407 29 61				
4407 24 90					WHITE LAUAN/MERANTI LAENGGES >6MM					AZOB E LAENGGESAEGT DICKE >6MM				
VIROLA USW LAENGGESAEGT DICKE >6MM					M3					M3				
M3					EINF	*	*			EINF	424*	268*		
EINF	69*	151*			AUSF	*	*			GEW DT	4622			
GEW DT	302				4407 26 99					EU	15	30		
ECUAD	56	122			WHITE LAU USW LAENGG GEHOBELT >6MM					KAMERU	409	238		
AUSF	34*	36*			M3					AUSF	*	*		
GEW DT	104				EINF	*	*			4407 29 69				
EU	8	9			AUSF	*	*			KERUING USW LAENGGESAEGT DI >6MM				
4407 25 10					4407 26 50					M3				
RED MER USW LAENGGES KEILVERZINK >6MM					WHITE LAU USW LAENGG GESCHLIFFEN >6MM					EINF	7006*	5791*		
DT					DT					GEW DT	44658			
EINF	*	*			EINF	*	*			EU	298	198		
AUSF	345*	57*			AUSF	*	*			NIEDL	296	195		
4407 25 31					4407 26 70					ELFBK	330	255		
RED MERANTI PARKETTSTAB USW GEHOB					WHITE LAUAN/MERANTI LAENGGES >6MM					GHANA	3890	2211		
M2					M3					KAMERU	434	431		
EINF	*	*			EINF	*	*			THAIL	48	293		
AUSF	2442*	177*			AUSF	*	*			INDONE	77	86		
GEW DT	263				4407 26 80					MALAYS	1397	1654		
RUSSLD	2442	177			WHITE SERAYA USW LAENGGESAEGT >6MM					SINGAP	504	602		
4407 25 39					M3					AUSF	1272*	1456*		
RED MER USW LAENGGES GEHOBELT >6MM					EINF	349*	324*			GEW DT	7873			
M3					GEW DT	2655				EU	991	1044		
EINF	162*	145*			EU	141	150			FRANKR	37	148		
GEW DT	1048				BELGI	141	150			NIEDL	103	93		
EU	118	89			MALAYS	208	174			G BRIT	101	143		
NIEDL	115	89			AUSF	*	*			DAENM	149	188		
MALAYS	47	56			4407 29 70					OESTER	416	337		
					AND TROP HOLZ LAENGGES KEILVERZ >6MM					BELGI	147	93		
					DT					NORWEG	10	58		
					EINF	*	*			SCHWZ	212	256		

Spezialhandel nach Waren

Wichtigste Ursprungs- und Bestimmungs- Laender	JANUAR 1999		dt = 100kg	1000 DM	Wichtigste Ursprungs- und Bestimmungs- Laender	JANUAR 1999		dt = 100kg	1000 DM	Wichtigste Ursprungs- und Bestimmungs- Laender	JANUAR 1999		dt = 100kg	1000 DM
	dt = 100kg	1000 DM				dt = 100kg	1000 DM				dt = 100kg	1000 DM		
AUSF	*	*			4407 91 90					GEW DT	287235			
4407 29 83					EICHENHOLZ LAENGSGESAEGT DICKE>6MM					PV	253	171		
AND TROP HOLZ LAENGSGES GEHOB>6MM					M3	M3				EU	23047	15038		
M3					EINF	7532*	6500*			FRANKR	134	128		
EINF	41*	155*			GEW DT	68020				NIEDL	1572	1057		
GEW DT	260				EU	1866	1822			ITAL	2862	1333		
EU	32	148			FRANKR	1221	1138			G BRIT	5144	4270		
NIEDL	32	148			NIEDL	186	274			DAENM	1135	774		
AUSF	32*	48*			OESTER	63	118			PORTUG	118	51		
GEW DT	285				LITAU	131	140			SPAN	10715	5294		
EU	12	18			POLEN	466	382			SCHWED	200	233		
4407 29 85					TSCHS	658	377			FINNL	355	400		
AND TROP HOLZ LAENGSG GESCHLIFFEN>6MM					SLOWAK	185	137			OESTER	218	156		
DT					UKRAIN	1631	673			BELGI	568	321		
EINF	*	*			RUSSLD	176	97			NORWEG	185	255		
AUSF	*	*			USA	2177	2497			SCHWZ	501	457		
4407 29 99					KANADA	390	460			POLEN	854	444		
AND TROP HOLZ LAENGSGESAEGT >6MM					AUSF	2574*	2237*			TSCHS	293	279		
M3					GEW DT	21167				UNGARN	172	105		
EINF	1547*	1463*			EU	1853	1397			ISRAEL	82	99		
GEW DT	11550				NIEDL	700	580			MALAYS	59	116		
EU	476	408			G BRIT	479	419			CHINA	3338	3544		
NIEDL	300	241			DAENM	93	112			SKOREA	92	74		
BELGI	174	155			SCHWED	49	91			HONGK	6308	7327		
GHANA	626	583			OESTER	42	66			4407 99 10				
KAMERU	79	63			BELGI	209	92			AND LAUBHOLZ LAENGSGES KEILVERZ >6MM				
R KONG	79	71			SCHWZ	166	251			DT				
USA	57	66			POLEN	613	402			EINF	1081*	262*		
MALAYS	131	126			TSCHS	62	67			POLEN	480	110		
SINGAP	46	68			4407 92 10					SLOWEN	301	120		
AUSF	729*	948*			BUCHENHOLZ LAENGSGES KEILVERZINK>6MM					AUSF	108*	18*		
GEW DT	5833				DT					4407 99 30				
EU	551	671			EINF	5239*	705*			AND LAUBHOLZ LAENGSGES GEHOB >6MM				
NIEDL	42	54			EU	8	5			M3				
DAENM	277	298			POLEN	1197	212			EINF	286*	287*		
SCHWED	21	50			TSCHS	1377	128			GEW DT	1774			
OESTER	121	135			RUMAEN	942	103			EU	12	28		
CHINA	66	74			SLOWEN	593	211			B HERZ	58	62		
4407 91 10					AUSF	26*	15*			AUSF	1628*	7*		
EICHENHOLZ LAENGSGES KEILVERZINK>6MM					4407 92 30					GEW DT	13			
DT					BUCHENHOLZ LAENGSGES GEHOBELT>6MM					4407 99 50				
EINF	73*	18*			M3					AND LAUBHOLZ LAENGSGES GESCHLIFFEN>6MM				
AUSF	*	*			EINF	543*	578*			DT				
4407 91 31					GEW DT	4261				EINF	466*	83*		
EICHENHOLZ PARKETTSTAB USW GEHOBELT					POLEN	148	155			EU	250	32		
M2					TSCHS	239	282			LITAU	216	51		
EINF	25770*	509*			RUMAEN	103	86			AUSF	*	*		
GEW DT	2979				AUSF	12*	27*			4407 99 91				
EU	430	29			GEW DT	61				PAPPELHOLZ LAENGSGESAEGT DICKE>6MM				
POLEN	15034	382			4407 92 50					M3				
TSCHS	6252	52			BUCHENHOLZ LAENGSGES GESCHLIFFEN>6MM					EINF	4267*	1062*		
AUSF	949*	55*			DT					GEW DT	32212			
GEW DT	149				EINF	491*	139*			EU	24	40		
EU	949	55			EU	131	56			LETTID	1078	236		
DAENM	949	55			AUSF	14487*	2271*			LITAU	1568	337		
4407 91 39					EU	13048	1987			RUSSLD	1049	186		
EICHENHOLZ LAENGSGES GEHOBELT>6MM					NIEDL	4829	464			USA	119	118		
M3					ITAL	4073	727			KANADA	84	66		
EINF	95*	86*			DAENM	554	116			AUSF	107*	38*		
GEW DT	813				SCHWED	957	219			GEW DT	796			
EU	52	72			FINNL	1641	293			EU	80	25		
AUSF	63*	86*			OESTER	389	94			4407 99 93				
GEW DT	420				NORWEG	220	102			NUSSBAUMHOLZ LAENGSGESAEGT DICK>6MM				
EU	63	86			POLEN	1189	182			M3				
ITAL	20	59			4407 92 90					EINF	95*	127*		
4407 91 50					BUCHENHOLZ LAENGSGESAEGT DICKE>6MM					GEW DT	801			
EICHENHOLZ LAENGSGES GESCHLIFFEN>6MM					M3					EU	22	50		
DT					EINF	7852*	5750*			FRANKR	20	54		
EINF	4*	7*			GEW DT	78821				USA	70	66		
EU	4	7			EU	1478	1445			AUSF	14*	45*		
AUSF	*	*			FRANKR	718	487			GEW DT	104			
4407 91 98					ITAL	165	264			EU	6	13		
AND LAUBHOLZ LAENGSGESAEGT DICK>6MM					SCHWED	66	80			4407 99 98				
M3					OESTER	526	612			AND LAUBHOLZ LAENGSGESAEGT DICK>6MM				
EINF	18510*	12758*			SCHWZ	207	133			M3				
GEW DT	140532				POLEN	1501	1223			EINF	18510*	12758*		
					TSCHS	801	319			GEW DT	140532			
					SLOWAK	596	357							
					UNGARN	73	51							
					RUMAEN	1786	1425							
					BULGAR	63	67							
					UKRAIN	383	91							
					SLOWEN	104	166							
					B HERZ	96	57							
					BR JUG	350	291							
					AUSF	35213*	28005*							

**Spezialhandel nach Waren**

Wichtigste Ursprungs- und Bestimmungs-Laender	JANUAR 1999		dt = 100kg	1000 DM	Wichtigste Ursprungs- und Bestimmungs-Laender	JANUAR 1999		dt = 100kg	1000 DM	Wichtigste Ursprungs- und Bestimmungs-Laender	JANUAR 1999		dt = 100kg	1000 DM
	dt = 100kg	1000 DM				dt = 100kg	1000 DM				dt = 100kg	1000 DM		
AUS LG	151	133			ITAL	8	108			EU	169	459		
EU	987	818			G BRIT	15	51			NIEDL	15	69		
FRANKR	120	118			OESTER	20	76			G BRIT	62	142		
ITAL	76	93			HONGK	18	72			DAENM	9	50		
SCHWED	104	57								GRIECH	45	110		
FINNL	161	218			4408 10 99					UNGARN	16	59		
OESTER	470	270			NADDELHOLZFURNIERBLATT USW DICK>1MM					RUSSLD	31	60		
BELGI	54	55								USA	41	186		
SCHWZ	109	96			M3		M3			AUSTRL	3	129		
LETTLD	1913	489			EINF	130*	238*			4408 39 35				
LITAU	5598	1254			GEW DT	679				WHITE LAUAN USW FURNIERBLATT >1MM				
POLEN	841	334			EU	51	44			M3		M3		
TSCHE	263	105			SCHWZ	32	148			EINF	319*	311*		
UNGARN	531	271			AUSF	219*	254*			GEW DT	1651			
UKRAIN	496	170			GEW DT	1458				R KONG	276	269		
W RUSS	1035	195			EU	58	108			AUSF	177*	328*		
RUSSLD	274	81			NIEDL	54	84			GEW DT	786			
GHANA	132	117			POLEN	144	109			EU	176	316		
TANSAN	20	299			4408 31 11					DAENM	18	70		
MADAG	46	286			RED MER USW LAENSGES KEILVERZINK<6MM					SCHWED	85	144		
USA	2552	3324								OESTER	72	102		
KANADA	2500	3754			DT		DT			4408 39 51				
GUATEM	15	198			EINF	*	*			AND TROP HOLZ LAENSGES KEILVERZ<6MM				
BRASIL	396	329			AUSF	*	*			DT		DT		
CHILE	76	91			4408 31 21					EINF	*	*		
INDONE	90	133			RED MER USW LAENSGES GEHOBELT<6MM					AUSF	1*	5*		
MALAYS	183	141								EU	1	4		
AUSF	2373*	3139*			EINF	*	*			4408 39 61				
GEW DT	15102				AUSF	*	*			AND TROP HOLZ LAENSGES GEHOB<6MM				
PV	50	34			4408 31 25					M3		M3		
EU	1608	1787			RED MER USW LAENSGES GESCHLIFFEN<6MM					EINF	*	*		
FRANKR	42	56								AUSF	*	*		
NIEDL	100	82			DT		DT			4408 39 65				
ITAL	429	335			EINF	*	*			AND TROP HOLZ LAENSGES GESCHLIFFEN<6MM				
DAENM	282	337			AUSF	*	*			DT		DT		
OESTER	875	872			4408 31 30					EINF	72*	111*		
SCHWZ	219	352			RED MER USW LAENSG AND BEARB<6MM					ECUAD	72	111		
POLEN	353	221								AUSF	12*	22*		
SLOWEN	35	55			M3		M3			EU	10	15		
USA	35	120			EINF	*	*			4408 39 70				
JAPAN	21	435			AUSF	*	*			TROP HOLZBRETT HST BLEISTIFT USW <6MM				
4408 10 10					4408 39 11					EINF	190*	89*		
NADDELHOLZ LAENSGES KEILVERZINK<6MM					WHITE LAUAN USW LAENSG KEILVERZ <6MM					INDONE	190	89		
DT		DT								AUSF	*	*		
EINF	19*	13*			DT		DT			4408 39 81				
AUSF	299*	40*			EINF	30*	14*			MAKORE IROKO USW FURNIERBLATT <1MM				
EU	299	40			AUSF	8*	34*			M3		M3		
4408 10 30					EU	4	18			EINF	206*	502*		
NADDELHOLZ LAENSGES GEHOBELT <6MM					4408 39 21					GEW DT	1212			
M3		M3			WHITE LAU USW LAENSG GEHOBELT<6MM					EU	25	59		
EINF	*	*								GHANA	135	147		
AUSF	1*	10*			M3		M3			THAIL	25	219		
GEW DT	5				EINF	*	*			AUSF	38*	144*		
4408 10 50					AUSF	*	*			GEW DT	224			
NADDELHOLZ LAENSGES GESCHLIFFEN <6MM					4408 39 25					EU	22	73		
DT		DT			WHITE LAU USW LAENSG GESCHLIFFEN<6MM					4408 39 89				
EINF	187*	151*								AND TROP HOLZFURNIERBLATT USW <1MM				
EU	2	2			DT		DT			M3		M3		
SCHWZ	164	132			EINF	*	*			EINF	473*	1027*		
AUSF	*	*			AUSF	*	*			GEW DT	2584			
4408 10 91					4408 39 31					PV	17	45		
NADDELHOLZBRETT HST BLEISTIFT USW<6MM					WHITE LAUAN USW FURNIERBLATT <1MM					EU	115	383		
EINF	1647*	1503*								FRANKR	14	51		
USA	1015	1072			M3		M3			ITAL	51	180		
INDONE	632	431			EINF	451*	1187*			SPAN	15	55		
AUSF	37*	15*			GEW DT	2604				BELGI	25	87		
4408 10 93					EU	97	395			ELFK	77	124		
NADDELHOLZFURNIERBLATT USW DICK<1MM					FRANKR	96	392			GHANA	168	246		
M3		M3			GHANA	133	224			USA	95	229		
EINF	553*	941*			R KONG	181	414			AUSF	510*	2306*		
GEW DT	2927				BRASIL	7	51			GEW DT	3740			
AUS LG	2	8			AUSF	331*	1114*							
EU	101	254			GEW DT	1963								
FRANKR	12	58												
SCHWED	35	81												
SCHWZ	133	216												
ELFK	167	213												
USA	151	255												
AUSF	82*	548*												
GEW DT	456													
EU	57	445												
NIEDL	8	138												

## Spezialhandel nach Waren

Wichtigste Ursprungs- und Bestimmungs- Laender	JANUAR 1999				Wichtigste Ursprungs- und Bestimmungs- Laender	JANUAR 1999				Wichtigste Ursprungs- und Bestimmungs- Laender	JANUAR 1999				
	dt = 100kg	1000 DM	dt = 100kg	1000 DM		dt = 100kg	1000 DM	dt = 100kg	1000 DM		dt = 100kg	1000 DM	dt = 100kg	1000 DM	
PV	47	80													
EU	264	1290			4408 90 81					GEW DT	1649				
FRANKR	13	108			AND LAUBHOLZFURNIERBLATT DICKE<1MM					EU	282965	673			
ITAL	94	511				M3	M3			FRANKR	64714	154			
IRLAND	8	74								NIEDL	122453	167			
DAENM	41	80			EINF	6093*	28199*			ITAL	75591	206			
GRIECH	45	340			GEW DT	39241				TSCHE	13397	77			
SCHWED	21	58			PV	44	404			HONGK	3591	50			
BELGI	33	82			AUS LG	303	1333			AUSF	101714*	543*			
NORWEG	39	79			EU	971	4433			GEW DT	255				
POLEN	55	190			FRANKR	290	1465			EU	50988	498			
AEGYPT	19	57			NIEDL	12	76			FRANKR	10321	110			
USA	32	172			ITAL	262	1439			NIEDL	13260	176			
TAIWAN	56	390			FINNL	128	192			OESTER	23261	169			
HONGK	12	121			OESTER	128	749			TSCHE	38040	86			
					BELGI	143	480								
4408 39 91					SCHWZ	684	1692			4409 10 19					
MAKORE IROKO USW FURNIERBLATT >1MM					TUERK	34	55			AND LEISTEN USW AUS NADELHOLZ					
	M3	M3			LETLTD	72	178			DT	DT				
EINF	287*	224*			POLEN	344	1068			EINF	6214*	1338*			
GEW DT	1414				TSCHE	275	865			EU	1678	605			
ELFSK	237	172			UNGARN	135	676			NIEDL	265	189			
AUSF	52*	192*			RUMAEN	57	442			ITAL	137	91			
GEW DT	257				SLOWEN	328	954			FINNL	511	136			
EU	34	160			KROAT	13	61			OESTER	184	150			
ITAL	5	53			GHANA	37	62			ESTLD	800	181			
SCHWED	17	66			USA	2791	13331			LETLTD	688	90			
4408 39 99					KANADA	314	1234			LITAU	1581	227			
AND TROP HOLZFURNIERBLATT USW >1MM					TAIWAN	6	110			POLEN	950	148			
	M3	M3			AUSF	5459*	29287*			AUSF	1470*	562*			
EINF	2351*	1158*			GEW DT	32313				EU	943	291			
GEW DT	10584				PV	58	2027			FRANKR	784	191			
ELFSK	1890	825			EU	3376	19739			SCHWZ	100	88			
GHANA	389	265			FRANKR	59	632			TSCHE	31	50			
R KONG	72	78			NIEDL	30	245								
AUSF	1*	9*			ITAL	978	8187			4409 10 90					
GEW DT	11				G BRIT	293	1418			AND NADELHOLZ PROFILIERT USW BEARBEIT					
EU	1	9			IRLAND	71	364			EINF	77925*	8658*			
4408 90 11					DAENM	569	2018			EU	61593	7207			
LAUBHOLZ LAENGGES KEILVERZINKT <6MM					GRIECH	25	195			FRANKR	684	198			
	DT	DT			PORTUG	112	431			NIEDL	526	117			
EINF	1388*	911*			SPAN	426	2366			ITAL	2324	800			
ESTLD	485	277			SCHWED	314	1826			DAENM	2759	739			
UNGARN	491	435			FINNL	97	535			SCHWED	36465	3100			
USA	181	194			OESTER	128	1017			FINNL	11678	1256			
AUSF	528*	1787*			BELGI	274	815			OESTER	7134	998			
EU	267	1117			NORWEG	43	222			NORWEG	2287	214			
NIEDL	38	176			POLEN	344	1136			SCHWZ	195	63			
G BRIT	34	111			TSCHE	571	1268			LETLTD	7827	437			
DAENM	50	306			SLOWAK	100	294			POLEN	1591	192			
SCHWED	23	156			UNGARN	156	639			TSCHE	2347	212			
FINNL	39	100			RUMAEN	84	2080			SLOWAK	423	72			
OESTER	67	204			SLOWEN	76	277			SLOWEN	423	126			
NORWEG	28	54			KROAT	69	151			AUSF	37529*	6839*			
SCHWZ	55	175			USA	41	355			EU	26219	4602			
TSCHE	31	107			KANADA	49	327			FRANKR	12808	2074			
USA	69	137			ISRAEL	83	413			NIEDL	772	145			
NEUSEE	20	51			INDIEN	9	69			ITAL	1185	170			
4408 90 21					CHINA	37	111			GRIECH	1786	34			
LAUBHOLZ LAENGGES GEHOBELT <6MM					SKOREA	36	130			OESTER	6912	1211			
	M3	M3			JAPAN	16	88			BELGI	3110	52			
EINF	*	*			TAIWAN	42	221			SCHWZ	4760	1049			
AUSF	*	*			HONGK	177	1057			POLEN	365	175			
4408 90 25					AUSTRAL	17	92			TSCHE	1779	259			
LAUBHOLZ LAENGGES GESCHLIFFEN <6MM					4408 90 89					UNGARN	2538	270			
	DT	DT			AND LAUBHOLZFURNIERBLATT DICKE>1MM					SLOWEN	567	196			
EINF	550*	233*				M3	M3			KROAT	640	72			
SLOWEN	415	167			EINF	1124*	1905*			JAPAN	322	114			
AUSF	1*	1*			GEW DT	6326									
EU	1	1			EU	284	551			4409 20 11					
4408 90 35					FRANKR	109	213			RAHMENLEISTEN F BILD USW A AND HOLZ					
AND HOLZBRETT HST BLEISTIFT USW <6MM					ITAL	15	85			M	M				
EINF	*	*			OESTER	12	67			EINF	750561*	1827*			
AUSF	*	*			BELGI	142	256			GEW DT	1328				
					SCHWZ	115	385			EU	746168	1800			
4409 10 11					UNGARN	39	71			ITAL	546029	1457			
RAHMENLEISTE F BILD USW A NADELHOLZ					ELFSK	65	98			DAENM	30100	76			
	M	M			GHANA	119	119			SPAN	13792	64			
EINF	360954*	754*			USA	203	373			SCHWED	20290	52			
					BRASIL	183	119			FINNL	25984	59			
					AUSF	1700*	3228*			AUSF	135512*	476*			
					GEW DT	10891				GEW DT	329				
					PV	104	153			EU	34875	239			
					EU	1195	2020			FRANKR	4053	60			
					FRANKR	123	170			NIEDL	8538	87			
					NIEDL	190	271			OESTER	5961	62			
					ITAL	416	516			TSCHE	80110	98			
					G BRIT	121	224								
					DAENM	138	276			4409 20 19					
					OESTER	23	200			AND LEISTEN USW AUS ANDEREM HOLZ					
					BELGI	125	240			DT	DT				
					NORWEG	134	295			EINF	4590*	1613*			
					TSCHE	133	242			EU	529	684			
					SLOWAK	30	81			FRANKR	466	203			
					KROAT	73	229			ITAL	54	134			
					ISRAEL	60	112								
					SKOREA	34	82								

Spezialhandel nach Waren

Wichtigste Ursprungs- und Bestimmungs-Länder	JANUAR 1999		dt = 100kg	1000 DM	Wichtigste Ursprungs- und Bestimmungs-Länder	JANUAR 1999		dt = 100kg	1000 DM	Wichtigste Ursprungs- und Bestimmungs-Länder	JANUAR 1999		dt = 100kg	1000 DM	
	dt = 100kg	1000 DM				dt = 100kg	1000 DM				dt = 100kg	1000 DM			dt = 100kg
OESTER 236 282 LITAU 835 209 RUMAEN 484 99 KROAT 724 128 ELFSK 214 61 INDONE 935 289					4410 11 90					4410 19 90					
AUSF 5011* 2283*					ANDERE WAFERBOARDS					HOLZSPANPLATTE MELAMINHAZ PAPIER					
PV 8 10					M3 M3					M3 M3					
EU 2645 1174 FRANKR 342 171 NIEDL 642 473 OESTER 970 303 BELGI 603 165 SCHWZ 900 571 POLEN 550 135 TSCHE 143 83 UNGARN 187 89 RUSSLD 482 155					EINF 3378* 804* GEW DT 23128					EINF 26741* 12662* GEW DT 183708					
4409 20 91					EU 224 243 ITAL 102 137 G BRIT 47 51 POLEN 2778 465 TSCHE 307 60					EU 13287 7003 FRANKR 1652 906 NIEDL 160 105 ITAL 245 372 SCHWED 2129 1069 OESTER 8801 4383 BELGI 300 168 SCHWZ 9819 3655 ESTLD 148 51 LETTLD 525 437 POLEN 142 158 TSCHE 2014 707 INDONE 658 530					
AND HOLZ-PARKETTSTAB USW GENUT USW					AUSF 42* 26* GEW DT 192					AUSF 70408* 38710* GEW DT 492330					
M2 M2					4410 19 10					HOLZSPANPLATTE ROH NUR GESCHLIFFEN					
EINF 124754* 3766*					M3 M3					M3 M3					
EU 29440 1188 FRANKR 2285 71 ITAL 3638 189 SCHWED 20747 798 OESTER 1871 82 NORWEG 9091 421 POLEN 46416 911 TSCHE 5186 60 UNGARN 7989 214 USA 6889 559 THAIL 7583 203					EINF 53464* 14110* GEW DT 365820					EU 58859 31587 FRANKR 7531 4222 NIEDL 16608 9189 ITAL 3205 2243 G BRIT 8115 4279 IRLAND 449 232 DAENM 9817 4424 GRIECH 510 376 SPAN 1111 487 SCHWED 2919 1577 OESTER 1785 835 BELGI 6719 3676 NORWEG 87 72 SCHWZ 1989 1340 TUERK 76 61 ESTLD 120 98 LETTLD 131 65 LITAU 664 311 POLEN 2472 1362 TSCHE 1376 751 UNGARN 132 87 BULGAR 100 53 UKRAIN 115 75 RUSSLD 386 326 SLOWEN 610 323 NIGERI 781 401 SAUDIA 253 116 SINGAP 323 174 PHILIP 157 91 JAPAN 858 910 TAIWAN 296 163					
AUSF 32131* 1492*					EU 48501 12564 FRANKR 12876 2694 NIEDL 219 110 ITAL 112 92 G BRIT 146 63 SPAN 282 78 SCHWED 385 133 OESTER 11219 3355 BELGI 23185 5959 SCHWZ 1658 512 POLEN 331 133 TSCHE 1516 446 UNGARN 1369 295 RUMAEN 84 104					AUSF 48985* 14283* GEW DT 274141					
4409 20 99					AUSF 41214 12869 FRANKR 5926 1482 NIEDL 5950 1961 ITAL 5545 1034 G BRIT 4393 1793 IRLAND 158 61 DAENM 7838 2118 GRIECH 80 96 PORTUG 48 53 SPAN 1074 303 OESTER 6956 2107 BELGI 3104 1832 NORWEG 276 80 SCHWZ 1317 335 POLEN 284 96 TSCHE 1033 275 UNGARN 274 70 SLOWEN 658 183 USA 76 68 JAPAN 238 75					4410 19 90					
AND HOLZ PROFILIERT USW BEARBEITET					4410 19 30					ANDERE HOLZSPANPLATTEN					
DT DT					HOLZSPANPLATTE SCHICHTPRESSSTOFF					M3 M3					
EINF 12747* 3714*					M3 M3					EINF 8555* 4000* GEW DT 58972					
AUS LG 201 40					EINF 8464* 5500* GEW DT 58781					EU 644 1154 NIEDL 115 43 ITAL 244 74 OESTER 222 235 SCHWZ 3402 1818 TSCHE 4252 840 RUMAEN 76 74 USA 99 111					
EU 1555 740 NIEDL 238 66 ITAL 286 192 SCHWED 85 55 FINNL 356 136 OESTER 533 284 SCHWZ 76 59 POLEN 722 162 TSCHE 3024 911 RUMAEN 310 75 SLOWEN 883 408 KROAT 240 66 USA 853 594 INDONE 2297 279 MALAYS 1651 242 CHINA 311 71					EU 5231 3932 FRANKR 799 330 NIEDL 191 278 ITAL 464 715 DAENM 70 76 OESTER 2595 1895 BELGI 1091 620 SCHWZ 1440 933 POLEN 1787 629					AUSF 7162* 5577* GEW DT 49058					
AUSF 2090* 729*					AUSF 8028* 9415* GEW DT 54114					EU 6188 2870 FRANKR 2058 592 NIEDL 159 263 ITAL 197 105 G BRIT 42 67 OESTER 2669 1182 BELGI 880 573 SCHWZ 110 92 POLEN 111 143 TSCHE 68 132 UNGARN 59 84 RUSSLD 111 109 SLOWEN 67 82 USA 254 1899					
EU 1151 377 PORTUG 192 89 OESTER 87 64 BELGI 679 132 TSCHE 119 71 SLOWAK 65 65					4410 11 10					4410 90 00					
4410 11 10					WAFERBOARD ROH OD NUR GESCHLIFFEN					SPANPLATTEN AUS AND HOLZIG STOFFEN					
M3 M3					M3 M3					M3 M3					
EINF 16003* 7169*					EINF 16003* 7169* GEW DT 103476					EINF 991* 740* GEW DT 5195					
EU 5920 4650 FRANKR 2120 1204 NIEDL 216 118 G BRIT 6883 2932 DAENM 149 77 BELGI 526 303 POLEN 5921 2443					EU 5343 7525 FRANKR 941 779 NIEDL 1036 1663 ITAL 249 336 G BRIT 1900 1525 IRLAND 203 233 DAENM 439 841 GRIECH 174 282 SPAN 74 147 SCHWED 40 88 FINNL 262 305 OESTER 474 456 BELGI 584 864 SCHWZ 277 321 TUERK 455 470 LITAU 70 59 POLEN 208 194 TSCHE 128 158 RUSSLD 124 141 KASACH 74 127 SAUDIA 43 59 AUSTRL 42 58					EU 830 609 ITAL 59 76 FINNL 100 197 OESTER 307 232 BELGI 380 102 TSCHE 68 90					
AUSF 111* 113* GEW DT 711					EU 71 92					AUSF 38* 53* GEW DT 231					
EU 71 92										EU 7 5					

Spezialhandel nach Waren

Wichtigste Ursprungs- und Bestimmungs-Länder	JANUAR 1999				Wichtigste Ursprungs- und Bestimmungs-Länder	JANUAR 1999				Wichtigste Ursprungs- und Bestimmungs-Länder	JANUAR 1999					
	dt = 100kg	1000 DM	dt = 100kg	1000 DM		dt = 100kg	1000 DM	dt = 100kg	1000 DM		dt = 100kg	1000 DM	dt = 100kg	1000 DM	dt = 100kg	1000 DM
4411 11 00 HOLZFASERPLATTEN >0,8G/CM3 N BEARB					BELGI 2484031 9248 POLEN 19833 129 SLOWEN 23926 91					4411 99 00 ANDERE FASERPLATTEN						
M2		M2		AUSF 2735785* 15610* GEW DT 257053					M2		M2					
EINF 3803716* 9539* GEW DT 166016				EU 1774668 11575 FRANKR 537960 3181 NIEDL 335892 2035 ITAL 15210 114 G BRIT 99342 692 DAENM 131148 1118 SCHWED 36519 261 FINNL 91163 55 OESTER 183664 1435 BELGI 424080 2469 NORWEG 11009 89 SCHWZ 124934 885 POLEN 715771 2426 TSCHE 7271 58 UNGARN 52775 378 JAPAN 32252 58					EINF 761453* 2745* GEW DT 24164							
EU 365610 781 FRANKR 113765 205 OESTER 196571 498 SCHWZ 179007 488 ESTLD 79901 96 POLEN 1988740 6014 TSCHE 24947 52 W RUSS 76151 87 SLOWEN 71765 294 BRASIL 746418 1329 CHILE 44299 75 ARGENT 109876 163				4411 29 00 AND HOLZFASERPLATTEN >0,5-0,8G/CM					EU 199012 791 FRANKR 6271 50 DAENM 40770 195 FINNL 45930 69 OESTER 92174 430 SCHWZ 106156 1121 POLEN 433447 725 MAZED 4888 59							
AUSF 1339119* 3709* GEW DT 61041				M2		M2		AUSF 100252* 798* GEW DT 2641								
EU 1017634 2844 FRANKR 318064 567 NIEDL 57727 139 ITAL 57692 84 DAENM 123240 167 SCHWED 22453 55 OESTER 22480 64 BELGI 418372 1466 SCHWZ 282604 1056				EINF 235980* 1330* GEW DT 13370					EU 24951 284 SPAN 14989 146 BELGI 6916 92 SCHWZ 3491 66 S AFR 4095 53 MEXIKO 54687 264							
4411 19 00 AND HOLZFASERPLATTE DICHT>0,8G/CM3				EU 20834 58 SCHWZ 122451 1025 POLEN 86751 134 TSCHE 32950 91					4412 13 11 SPERRHOLZ <6MM AUSSEN LAGE OKOUME							
M2		M2		AUSF 1141608* 11690* GEW DT 117595					M3		M3					
EINF 1152990* 5364* GEW DT 46402				EV 1747 45					EINF 751* 1060* GEW DT 4385							
EU 631672 3152 FRANKR 165902 775 NIEDL 26426 134 ITAL 96522 583 SPAN 24507 172 FINNL 71297 111 OESTER 176762 741 BELGI 65947 612 NORWEG 45576 607 SCHWZ 73886 490 POLEN 346084 948 SLOWEN 12171 55				EU 1005764 9736 FRANKR 164672 731 NIEDL 167847 2447 ITAL 11281 547 G BRIT 67076 807 IRLAND 12158 137 DAENM 63970 659 GRIECH 98205 662 SCHWED 34773 374 FINNL 30373 238 OESTER 99609 1132 BELGI 212358 1959 NORWEG 7361 55 SCHWZ 31207 433 POLEN 29816 401 TSCHE 11009 189 RUSSLD 4601 95 SLOWEN 12484 195 USA 16100 246 CHINA 7046 82					AUSF 14* 25* GEW DT 62							
AUSF 5346190* 40357* GEW DT 252213				4411 31 00 HOLZFASPLATT>0,35-0,5G/CM3 N BEARB					EU 14 25							
EU 3156588 17740 FRANKR 1114888 5163 NIEDL 219607 1221 ITAL 313646 1033 G BRIT 101868 1142 IRLAND 20320 168 DAENM 401782 1447 PORTUG 6876 78 SPAN 37396 418 SCHWED 52234 339 FINNL 46521 313 OESTER 657666 4897 BELGI 177767 1478 NORWEG 72900 787 SCHWZ 408612 3244 TUERK 46291 606 ESTLD 5298 72 LETLD 10665 145 LITAU 9758 137 POLEN 485166 4361 TSCHE 70239 562 SLOWAK 42788 320 UNGARN 45000 354 UKRAIN 34235 352 RUSSLD 59979 754 KASACH 4803 86 SLOWEN 46620 337 B HERZ 13340 87 S AFR 1905 56 USA 561223 7048 KANADA 5880 84 KOLUMB 4430 78 CHILE 6006 94 URUGU 3851 69 ARGENT 12141 175 ISRAEL 3010 59 SAUDIA 2208 62 INDIEN 19427 207 SINGAP 11803 192 PHILIP 16508 187 CHINA 93836 1164 TAIWAN 4357 99 HONGK 22615 316 AUSTRL 9008 175				M2		M2		4412 13 19 SPERRHOLZ <6MM AUSSEN L MERANTI USW								
4411 21 00 HOLZFASPLATTE >0,5-0,8G/CM3 N BEARB				EINF 108413* 376* GEW DT 6769					M3		M3					
M2		M2		EU 3073 7 SLOWEN 101557 360					EINF 2439* 2103* GEW DT 14253							
EINF 3038114* 12233* GEW DT 180770				AUSF					EV 33 35 AUS LG 912 959							
EU 2987787 11947 FRANKR 304066 1785 NIEDL 24256 123 ITAL 79946 470 SPAN 33600 153 OESTER 59448 151				4411 39 00 AND HOLZFASERPLATTE >0,35-0,5G/CM3					EU 241 311 NIEDL 29 98 ITAL 108 145 OESTER 84 51 INDONE 2021 1641 MALAYS 101 99							
				M2		M2		AUSF 142* 159* GEW DT 704								
				EINF 21581* 62* GEW DT 758					EU 79 76 POLEN 40 69							
				EV 1715 9 AUS LG 6816 33					4412 13 90 SPERRHOLZ <6MM AUSSEN L AND TROPHOLZ							
				AUSF 62868* 347* GEW DT 5050					M3		M3					
				POLEN 61686 343					EINF 11643* 8712* GEW DT 70739							
				4411 91 00 AND FASERPLATTEN NICHT MECH BEARB					AUS LG 438 306							
				M2		M2		EU 1075 1288 FRANKR 96 118 NIEDL 23 66 ITAL 795 1064 SPAN 97 110 BRASIL 90 76 MYAN 756 510 INDONE 8927 6186 MALAYS 264 189 SINGAP 456 307								
				EINF 137032* 367* GEW DT 5676					AUSF 244* 534* GEW DT 1809							
				EU 20867 108 FRANKR 20367 102 POLEN 84451 161 SLOWAK 21177 65					EU 121 223 BELGI 86 169 SCHWZ 28 91 SLOWAK 33 63 SLOWEN 12 59							
				AUSF 710802* 1755* GEW DT 13619					4412 14 00 SPERRHOLZ <6MM AUSSEN LAGE LAUBHOLZ							
				EU 708282 1738 FRANKR 55938 175 NIEDL 460039 1032 ITAL 13838 136 BELGI 171660 369					M3		M3					
									EINF 19833* 19477* GEW DT 129457							
									AUS LG 136 99							
									EU 8347 10353 FRANKR 654 468 ITAL 1861 2787							



Spezialhandel nach Waren

Wichtigste Ursprungs- und Bestimmungs-Laender	JANUAR 1999		dt = 100kg	1000 DM	Wichtigste Ursprungs- und Bestimmungs-Laender	JANUAR 1999		dt = 100kg	1000 DM	Wichtigste Ursprungs- und Bestimmungs-Laender	JANUAR 1999		dt = 100kg	1000 DM
	dt = 100kg	1000 DM				dt = 100kg	1000 DM				dt = 100kg	1000 DM		
SPAN	83	86			BELGI	75	59			GEW DT	299			
SCHWED	161	128			SCHWZ	117	112			EU	48	47		
FINNL	5830	6793								AUSF	*	*		
OESTER	32	52			4412 22 99					4412 92 91				
SCHWZ	115	212			AND SPERRHOLZ MIND 1 AUSSENL TROPH					SPERRH BLOCK USW MIND 1 LAGE TROPH				
ESTLD	888	653				M3		M3			M3		M3	
LETTLD	1817	1938			EINF	263*	268*			EINF	21*	34*		
LITAU	119	141			GEW DT	1634				GEW DT	138			
POLEN	986	1028			EU	263	268			EU	21	34		
TSCHE	366	473			BELGI	222	231			AUSF	*	*		
SLOWAK	66	94			AUSF	*	16*			4412 92 99				
UNGARN	69	144			GEW DT	2				AND SPERRHOLZ MIND 1 LAGE TROP HOLZ				
RUMAEN	153	148			4412 23 00						M3		M3	
UKRAIN	368	310			SPERRH SPANP MIND 1AUSSENL A HOLZ					EINF	50*	91*		
W RUSS	2338	1086				M3		M3		GEW DT	278			
RUSSLD	3870	2440			EINF	937*	1325*			EU	50	91		
BRASIL	139	90			GEW DT	6207				OESTER	9	53		
INDONE	348	238			EU	802	868			AUSF	*	1*		
AUSF	1120*	2085*			FRANKR	36	77			GEW DT	5			
GEW DT	7348				ITAL	249	289			EU		1		
EU	798	1434			OESTER	473	481			4412 93 00				
FRANKR	245	411			SLOWAK	117	431			AND SPERRHOLZ MIND 1 LAGE AND HOLZ				
NIEDL	288	421			AUSF	896*	705*				M3		M3	
PORTUG	68	87			GEW DT	4413				EINF	444*	376*		
OESTER	87	187			EU	581	659			GEW DT	2582			
BELGI	120	298			NIEDL	59	103			EU	444	376		
SCHWZ	180	367			SCHWED	37	52			ITAL	47	77		
POLEN	29	66			OESTER	407	377			G BRIT	167	94		
TSCHE	48	94			BELGI	49	89			OESTER	118	111		
4412 19 00					4412 29 20					BELGI	116	94		
SPERRHOLZ <6MM AUSSEN LAGE AND HOLZ					SPERRH BLOCK MIND 1AUSSENL A HOLZ					AUSF	227*	182*		
	M3		M3			M3		M3		GEW DT	1432			
EINF	59845*	33821*			EINF	2812*	2332*			EU	182	62		
GEW DT	301208				GEW DT	15142				SCHWZ	76	90		
EV	134	86			EU	202	287			4412 99 20				
AUS LG	12782	8616			OESTER	118	201			AND SPERRHOLZ MIND 1 LAGE AND HOLZ				
EU	5116	5252			BELGI	42	56				M3		M3	
FRANKR	1008	787			LITAU	46	98			EINF	1198*	1135*		
NIEDL	1181	851			POLEN	481	352			GEW DT	6113			
ITAL	289	479			TSCHE	1041	877			EU	671	761		
GRIECH	80	67			SLOWAK	177	152			ITAL	220	219		
OESTER	47	81			RUMAEN	220	134			OESTER	313	434		
ESTLD	92	61			BULGAR	381	265			BELGI	39	51		
POLEN	493	769			BRASIL	141	85			POLEN	171	119		
TSCHE	906	489			AUSF	2087*	2038*			TSCHE	34	80		
SLOWAK	186	235			GEW DT	10244				SLOWAK	127	81		
RUSSLD	2812	1294			EU	1706	1683			AUSF	288*	283*		
S HERZ	87	86			NIEDL	273	303			GEW DT	1346			
USA	7452	5014			G BRIT	215	282			EU	79	83		
KANADA	17627	9088			DAENM	184	175			SCHWZ	171	190		
BRASIL	24279	11075			SCHWED	158	136			4412 99 80				
CHILE	506	267			OESTER	672	640			AND SPERRHOLZ MIND 1 LAGE AND HOLZ				
MALAYS	118	61			BELGI	143	127				M3		M3	
SKOREA	128	61			NORWEG	91	74			EINF	2502*	3174*		
AUSF	2009*	2385*			SCHWZ	220	222			GEW DT	13618			
GEW DT	11454				4412 29 80					EU	2166	2797		
EV	95	214			AND SPERRH MIND 1AUSSENL AND HOLZ					FRANKR	224	184		
PV	40	36				M3		M3		NIEDL	26	64		
EU	868	711			EINF	1821*	2703*			ITAL	240	348		
FRANKR	287	198			GEW DT	12426				FINNL	1189	1468		
NIEDL	96	170			EU	1019	1573			OESTER	432	723		
OESTER	344	228			FRANKR	28	57			POLEN	180	185		
SCHWZ	161	227			NIEDL	32	61			SLOWEN	40	60		
POLEN	210	319			ITAL	840	1267			AUSF	1314*	1668*		
TSCHE	182	180			OESTER	23	110			GEW DT	7121			
UNGARN	81	84			BELGI	95	87			EU	970	1297		
TURKM	94	103			LETTLD	125	156			FRANKR	39	77		
SLOWEN	312	581			POLEN	110	130			PORTUG	369	314		
NIGERI	68	71			SLOWAK	56	117			SCHWED	43	68		
4412 22 10					SLOWEN	205	370			OESTER	381	678		
SPERRH SPANPL MIND 1 AUSSENL TROPH					KROAT	201	284			BELGI	74	97		
	M3		M3		AUSF	896*	1435*			SCHWZ	268	206		
EINF	30*	29*			GEW DT	5354				TSCHE	43	86		
GEW DT	175				EU	424	509			4412 92 10				
EU	30	29			FRANKR	59	124			SPERRHOLZ SPANPL MIND 1 LAGE TROPH				
AUSF	2*	6*			ITAL	88	82				M3		M3	
GEW DT	16				GRIECH	79	73			EINF	48*	47*		
EU	2	6			OESTER	101	180							
4412 22 91					SCHWZ	109	272							
SPERRH BLOCK MIND 1 AUSSENL TROPH					TSCHE	114	204							
	M3		M3		SLOWAK	110	257							
EINF	689*	349*			UNGARN	66	81							
GEW DT	3387				AUSF	882*	784*							
AUS LG	27	13			GEW DT	4213								
EU	30	31			EU	742	632							
TSCHE	897	290			FRANKR	183	178							
AUSF	882*	784*			ITAL	148	103							
GEW DT	4213				OESTER	339	292							

Spezialhandel nach Waren

Wichtigste Ursprungs- und Bestimmungs-Laender	JANUAR 1999		dt = 100kg	1000 DM	Wichtigste Ursprungs- und Bestimmungs-Laender	JANUAR 1999		dt = 100kg	1000 DM	Wichtigste Ursprungs- und Bestimmungs-Laender	JANUAR 1999		dt = 100kg	1000 DM
	dt = 100kg	1000 DM				dt = 100kg	1000 DM				dt = 100kg	1000 DM		
4413 00 00														
<b>VERDICHETES HOLZ BLOCK PLATTE USW</b>														
	M3	M3												
EINF	1646*	2012*												
GEW DT	10970													
EU	787	1040												
NIEDL	49	64												
ITAL	200	604												
DAENM	133	121												
SCHWED	232	103												
OESTER	96	83												
TSCH	32	51												
USA	702	879												
AUSP	1069*	3496*												
GEW DT	8458													
EU	728	2092												
FRANKR	140	790												
ITAL	23	162												
G BRIT	70	377												
PORTUG	38	99												
SPAN	94	152												
OESTER	59	204												
BELGI	193	180												
LUXEMB	43	53												
SCHWZ	73	85												
POLEN	53	77												
UNGARN	15	55												
KROAT	14	58												
USA	14	87												
KANADA	8	50												
CHINA	38	471												
SKOREA	45	140												
JAPAN	20	115												
TAIWAN	10	50												
4414 00 10														
<b>TROP HOLZRAHMEN ZUSAEZT ANM 2 KAP 44</b>														
	DT	DT												
EINF	520*	475*												
EU	233	263												
ITAL	147	191												
CHINA	378	204												
AUSP	28*	41*												
EU	2	9												
4414 00 90														
<b>RAHMEN P BILDER USW A AND HOLZ</b>														
EINF	14895*	8674*												
AUS LG	84	51												
EU	5575	3923												
FRANKR	388	278												
NIEDL	243	181												
ITAL	1771	1854												
G BRIT	43	58												
DAENM	1822	879												
PORTUG	969	212												
SCHWED	124	82												
OESTER	12	61												
BELGI	493	534												
POLEN	1515	650												
TSCH	536	377												
UNGARN	798	482												
BRASIL	31	59												
INDIEN	156	58												
THAIL	367	417												
CHINA	5716	2454												
HONGK	21	82												
AUSP	1164*	1199*												
EU	899	802												
FRANKR	81	92												
OESTER	722	546												
SCHWZ	171	253												
USBEK	57	85												
4415 10 10														
<b>KISTEN KISTCHEN TRONNEMLN USW HOLZ</b>														
EINF	21362*	3105*												
LV	3													
EU	2560	878												
FRANKR	284	114												
NIEDL	326	167												
ITAL	837	168												
SCHWED	612	222												
OESTER	271	151												
SCHWZ	281	118												
POLEN	7418	870												
TSCH	8467	763												
BRASIL	63	112												
THAIL	13	60												
AUSP	9860*	4050*												
EU	3512	1384												
FRANKR	726	225												
NIEDL	1284	491												
ITAL	125	132												
G BRIT	72	72												
SPAN	402	146												
OESTER	360	130												
BELGI	480	130												
SCHWZ	808	382												
POLEN	96	58												
TSCH	494	130												
SLOWAK	332	135												
UNGARN	99	51												
TUNES	501	284												
MEXIKO	3091	1119												
KOLUMB	24	166												
BRASIL	236	125												
4415 10 90														
<b>KABELTRONNEMLN AUS HOLZ</b>														
EINF	2016*	444*												
EU	1156	283												
FRANKR	885	137												
G BRIT	152	137												
UNGARN	546	115												
AUSP	1219*	434*												
EU	755	294												
OESTER	385	204												
BELGI	299	70												
SCHWZ	381	119												
4415 20 20														
<b>FLACHPALETTE PALETTENAUFSAETZWAND HOLZ</b>														
	STUECK	STUECK												
EINF	2076990*	15848*												
GEW DT	434451													
PV	755	4												
EU	421932	3419												
FRANKR	41258	618												
NIEDL	310707	1961												
ITAL	10035	157												
G BRIT	4395	63												
DAENM	4842	89												
OESTER	38886	392												
BELGI	5324	91												
SCHWZ	3129	71												
LETTLD	101436	702												
LITAU	57773	393												
POLEN	839854	5512												
TSCH	426734	3282												
SLOWAK	13089	100												
UNGARN	112853	526												
W RUSS	84530	764												
AUSP	501566*	6895*												
GEW DT	105803													
EU	447285	4924												
FRANKR	191085	1784												
NIEDL	64711	813												
ITAL	54157	567												
G BRIT	15993	216												
SPAN	18122	192												
SCHWED	4512	84												
OESTER	47536	534												
BELGI	44354	609												
NORWEG	4046	85												
SCHWZ	101136	1215												
POLEN	13749	187												
TSCH	9227	116												
UNGARN	6066	78												
SLOWEN	5569	128												
4415 20 90														
<b>BOXPALETTE AND LADUNGTAEGER AUS HOLZ</b>														
	DT	DT												
EINF	38511*	4188*												
EU	7908	1167												
FRANKR	3288	458												
NIEDL	356	54												
ITAL	589	91												
DAENM	915	116												
SCHWED	2031	330												
BELGI	513	80												
SCHWZ	340	135												
LITAU	2290	197												
POLEN	19093	2175												
TSCH	5590	400												
AUSP	14063*	1304*												
PV	38	5												
EU	12339	921												
FRANKR	2011	421												
NIEDL	8463	289												
G BRIT	300	88												
BELGI	738	72												
SCHWZ	283	53												
TSCH	332	60												
UNGARN	301	59												
4415 00 00														
<b>FAESSER TROEGE BOTTEICHE USW AUS HOLZ</b>														
EINF	336*	206*												
EU	195	147												
FRANKR	191	142												
AUSP	1045*	512*												
EU	128	109												
S AFR	868	444												
4417 00 00														
<b>WERKZEUGE STIELE GRIFFE USW AUS HOLZ</b>														
EINF	10398*	2946*												
EU	525	382												
FRANKR	35	63												
ITAL	91	120												
PORTUG	159	66												
BELGI	41	50												
SCHWZ	739	355												
LITAU	517	68												
POLEN	1734	287												
TSCH	346	90												
SLOWEN	267	243												
BRASIL	4469	976												
INDONE	308	190												
CHINA	347	133												
AUSP	931*	927*												
EU	742	653												
FRANKR	119	116												
NIEDL	113	125												
G BRIT	123	113												
OESTER	163	129												
BELGI	98	78												
SCHWZ	46	71												
USA	29	50												
4418 10 10														
<b>FENSTER USW TROP HOLZ ZUS ANM 2 KAP 44</b>														
EINF	656*	297*												
EU	527	210												
FRANKR	78	92												
DAENM	59	67												
AUSP	870*	424*												
EU	121	187												
NIEDL	56	55												
PORTUG	23	51												
LUXEMB	27	61												
SCHWZ	35	50												
SLOWEN	641	115												
USA	44	55												
4418 10 50														
<b>FENSTER -TUEREN USW AUS WADELHOLZ</b>														
EINF	25536*	13544*												
AUS LG	9	13												
EU	6177	6768												
NIEDL	283	283												
DAENM	4330	4179												
SCHWED	19	92												
FINNL	523	149												
OESTER	982	2003												
LETTLD	1322	237												
LITAU	368	102												
POLEN	13649	4366												
TSCH	1261	734												
SLOWAK	178	85												
UNGARN	356	174												
SLOWEN	1875	975												
AUSP	490*	860*												
PV	15	11												
EU	311	478												
NIEDL	19	59												
OESTER	237	329												
BELGI	44	78												
SCHWZ	125	58												
4418 10 90														
<b>FENSTER FENSTERTUEREN USW AND HOLZ</b>														
EINF	1230*	515*												
AUS LG	12	2												
EU	109	144												
DAENM	34	61												
BELGI	46	53												
POLEN	346	126												
TSCH	155	100												
UNGARN	227	57												
SLOWEN	43	60												
AUSP	261*	431*												
EU	51	52												
SCHWZ	84	50												
TSCH	23	132												
RUSSLD	30	122												



### Spezialhandel nach Waren

Wichtigste Ursprungs- und Bestimmungs-Laender	JANUAR 1999				Wichtigste Ursprungs- und Bestimmungs-Laender	JANUAR 1999				Wichtigste Ursprungs- und Bestimmungs-Laender	JANUAR 1999			
	dt = 100kg	1000 DM	dt = 100kg	1000 DM		dt = 100kg	1000 DM	dt = 100kg	1000 DM		dt = 100kg	1000 DM	dt = 100kg	1000 DM
EU		1			EU	45	118			4421 90 70				
AUSF	29*	26*			NIEDL	45	118			HOLZGRIFF F TISCHMESSER GABEL Loeffel				
EU	29	26			SCHWZ	4	84			EINF	*	*		
4419 00 90					AUSF	193*	361*			AUSF	*	*		
WARE A AND HOLZ VERWEND BEI TISCH USW					EU	170	321			4421 90 91				
EINF	6294*	3154*			FRANKR	128	252			ANDERE WAREN AUS HOLZFASERPLATTEN				
AUS LG	73	44			OESTER	38	58			EINF	2678*	569*		
EU	902	785			4420 90 99					AUS LG	1	3		
ITAL	587	562			AND HOLZWARE INNENAUSSTATT A AND HOLZ					EU	173	211		
OESTER	19	61			EINF	6532*	3280*			NIEDL	49	67		
POLEN	478	213			AUS LG	284	83			OESTER	105	129		
UNGARN	187	147			EU	1100	642			ESTLD	1192	109		
RUMAEN	338	110			ITAL	99	124			POLEN	718	88		
BULGAR	117	61			DAENH	7	85			USA	309	61		
SLOWEN	378	261			SPAN	22	59			AUSF	3451*	1131*		
THAIL	2820	984			SCHWED	328	58			EU	3223	968		
VIETN	208	75			FINNL	402	87			FRANKR	269	115		
CHINA	510	318			OESTER	40	131			NIEDL	1554	206		
AUSF	843*	850*			SCHWZ	7	53			OESTER	434	281		
EU	584	519			TUERK	22	50			BELGI	874	320		
FRANKR	160	182			POLEN	1271	610			SCHWZ	101	84		
OESTER	228	148			UNGARN	286	173			4421 90 99				
SCHWZ	77	93			RUMAEN	887	307			ANDERE WAREN AUS HOLZ				
RUSSLD	47	56			THAIL	49	129			EINF	371193*	87871*		
4420 10 11					INDONE	1477	495			PV	28	8		
TROPHOLZIERGEGENST ZUS ANM 2 KAP 44					CHINA	1112	589			AUS LG	363	75		
EINF	280*	275*			TAIWAN	149	95			EU	18588	7588		
EU	68	117			AUSF	1793*	1963*			FRANKR	1228	615		
NIEDL	63	100			EU	904	743			NIEDL	2849	872		
INDONE	71	67			FRANKR	72	78			ITAL	3477	2508		
AUSF	32*	73*			G BRIT	132	212			G BRIT	54	60		
EU	27	39			OESTER	603	320			DAENH	2797	1746		
4420 10 19					BELGI	64	86			SCHWED	1074	271		
STATUETTE ZIERGEGENSTAND AUS AND HOLZ					SCHWZ	148	197			OESTER	3454	1362		
EINF	7814*	9268*			POLEN	148	70			BELGI	3621	399		
PV	5	187			TSCHE	193	129			NORWEG	244	150		
AUS LG	368	450			USA	128	499			SCHWZ	1253	665		
EU	297	1207			JAPAN	204	269			TUERK	107	112		
NIEDL	127	328			4421 10 00					ESTLD	4166	687		
ITAL	67	494			KLEIDERBUEGEL AUS HOLZ					LETTLD	7857	1358		
OESTER	102	168			100 ST			100 ST		LITAU	12139	1828		
ESTLD	79	141			EINF	11936*	1183*			POLEN	250291	22267		
POLEN	111	218			GEW DT	1471				TSCHE	9801	1948		
TSCHE	20	62			EU	1218	236			SLOWAK	157	65		
RUSSLD	5	187			SPAN	348	90			UNGARN	1861	609		
TANSAN	38	106			SCHWED	893	139			RUMAEN	3539	621		
INDIEN	180	176			POLEN	379	409			W RUSS	2746	267		
THAIL	244	211			RUMAEN	1117	80			RUSSLD	7114	1196		
INDONE	748	385			SLOWEN	714	186			SLOWEN	2046	822		
SINGAP	64	113			BR JUG	2651	107			KROAT	935	238		
PHILIP	199	230			CHINA	616	83			USA	20153	8729		
CHINA	5004	5633			AUSF	4047*	1019*			KANADA	208	100		
TAIWAN	83	111			GEW DT	579				BRASIL	11369	1826		
HONGK	69	73			EU	2808	655			CHILE	618	105		
AUSF	351*	1119*			FRANKR	422	94			INDIEN	64	59		
PV	10	35			NIEDL	689	180			THAIL	1813	790		
EU	200	527			DAENH	436	64			INDONE	235	188		
FRANKR	38	153			SPAN	393	131			MALAYS	1463	964		
G BRIT	15	54			OESTER	696	112			SINGAP	3866	554		
OESTER	69	147			SCHWZ	744	209			PHILIP	39	50		
SCHWZ	95	341			USA	147	56			CHINA	5896	2916		
USA	28	148			4421 90 10					JAPAN	427	348		
4420 90 11					SPULE SPINDEL USW A GEDRECHSELT HOLZ					TAIWAN	1146	543		
TROPHOLZINTARSIE USW ANM 2					DT			DT		HONGK	52	67		
M3			M3		EINF	180*	75*			AUSF	34421*	12183*		
EINF	*	*			EU	132	59			PV	5	4		
AUSF	*	*			AUSF	186*	187*			EU	13546	5442		
4420 90 19					EU	81	41			FRANKR	1472	631		
AND HOLZ M EINLEGARBEIT(INTARSIE)					4421 90 30					NIEDL	498	270		
M3			M3		HOLZRUNDSTAEBE FUER ROLLVORHAENGE USW					ITAL	2386	598		
EINF	*	2*			EINF	19*	20*			G BRIT	565	283		
EU		2			EU	9	6			DAENH	205	140		
AUSF	*	*			AUSF	284*	180*			PORTUG	1095	147		
4420 90 91					EU	14	32			SPAN	710	149		
TROPHOLZINNENAUSSTATT ZUS ANM2 KAP 44					ESTLD	179	87			SCHWED	48	52		
DT			DT		4421 90 80					OESTER	4497	2489		
EINF	93*	245*			HOLZ F ZUENDHOLZ VORGERICHT HOLZNAGEL					BELGI	1910	672		
					EINF	*	*			NORWEG	846	92		
					AUSF	*	1*			SCHWZ	10843	2861		
					EU		1			TUERK	266	84		
										ESTLD	317	107		
										POLEN	1859	475		
										TSCHE	2611	1160		
										SLOWAK	212	142		
										UNGARN	1635	539		
										RUMAEN	109	55		
										RUSSLD	317	247		
										SLOWEN	175	70		
										S APR	101	50		
										USA	212	114		
										KANADA	95	52		
										IRAN	21	52		
										JAPAN	391	197		

Spezialhandel nach Waren

Wichtigste Ursprungs- und Bestimmungs-Länder	JANUAR 1999				Wichtigste Ursprungs- und Bestimmungs-Länder	JANUAR 1999				Wichtigste Ursprungs- und Bestimmungs-Länder	JANUAR 1999			
	dt = 100kg	1000 DM	dt = 100kg	1000 DM		dt = 100kg	1000 DM	dt = 100kg	1000 DM		dt = 100kg	1000 DM	dt = 100kg	1000 DM
<b>KAPITEL 45</b>														
<b>KORK UND KORKWAREN</b>														
4501 10 00					ITAL 119 334					4601 10 90				
NATURKORK UNBEARBEIT OD NUR ZUGERICHT					PORTUG 320 228					AND GEFLECHT USW AUCH 2 BAND VERBUND				
EINF 361* 51*					OESTER 258 114					EINF 487* 87*				
EU 361 51					AUSP 214* 251*					PV 68 22				
AUSP 29* 19*					EU 48 52					EU 1				
4501 90 00					USA 46 104					UNGARN 452 66				
ANDERER NATURKORK					4504 10 91					AUSP 25* 33*				
EINF 1508* 283*					PRESSKORKWUERFEL USW MIT BINDEMITELE					EU 13 25				
EU 1508 283					EINF 11926* 4899*					4601 20 10				
PORTUG 1266 259					EU 11720 4790					MATTEN USW AUS GEFLECHTEN D POS 4601				
AUSP 220* 75*					ITAL 75 101					EINF 1185* 164*				
EU 1 1					PORTUG 10075 4025					AUS LG 37 8				
POLEN 213 71					SPAN 1258 534					EU 9 11				
4502 00 00					OESTER 283 80					CHINA 707 113				
NATURKORKWUERFEL -PLATTE -BLATT USW					CHINA 159 90					AUSP 279* 95*				
EINF 7* 6*					AUSP 722* 755*					EU 263 74				
EU 7 6					PV 76 78					4601 20 90				
AUSP 5* 12*					EU 396 429					AND MATTE STROHMATTE GITTERGEFLECHT				
EU 2 4					DAENM 77 80					EINF 2183* 411*				
4503 10 10					OESTER 205 192					AUS LG 2 1				
STOPFEN AUS NATURKORK ZYLINDRISCH					BELGI 63 60					EU 7 21				
EINF 2394* 8709*					SCHWZ 100 93					CHINA 609 194				
EU 2394 8709					UNGARN 154 133					AUSP 147* 47*				
ITAL 9 52					4504 10 99					EU 142 30				
DAENM 67 196					ANDERE PRESSKORKWUERFEL -QUADER USW					4601 91 10				
PORTUG 2316 8449					EINF 3292* 1331*					AND WARE PFLZ STOFF GEFLECHT POS 4601				
AUSP 601* 2846*					AUS LG 1 1					EINF * *				
EU 283 1476					EU 2302 963					AUSP 2* 10*				
FRANKR 75 394					NIEDL 519 124					EU 1 7				
ITAL 18 129					PORTUG 1234 659					4601 91 90				
DAENM 27 99					OESTER 288 100					AND WAREN AUS PFLANZLICH FLECHTSTOFF				
PORTUG 35 212					SCHWZ 746 316					EINF 253* 69*				
OESTER 55 439					MAROKK 243 51					EU 3 2				
BELGI 27 96					AUSP 207* 376*					AUSP 23* 44*				
LUXEMB 17 69					EU 133 221					EU 12 26				
SCHWZ 32 183					FRANKR 24 52					4601 99 10				
TUERK 19 70					JAPAN 32 107					AND FLECHTWARE AUS GEFLECHT POS 4601				
UNGARN 130 232					4504 90 10					EINF * *				
USA 29 334					PRESSKORKDICHTUNG F ZIV LUFTFAHRZEUG					AUSP * *				
CHILE 79 413					EINF * 1*					EU 3				
4503 10 90					AUSP * *					AUSP 23* 44*				
AND STOPFEN AUS NATURKORK					4504 90 91					EU 12 26				
EINF 83* 406*					AND STOPFEN A PRESSKORK N ZYLINDRISCH					4601 99 90				
EU 76 392					EINF 143* 180*					AND FLECHTWAREN				
PORTUG 76 392					EU 137 173					EINF 23* 52*				
AUSP 4* 23*					PORTUG 115 142					EU 4				
4503 90 00					AUSP 90* 68*					AUSP 534* 195*				
ANDERE WAREN AUS NATURKORK					EU 90 68					PV 14 20				
EINF 88* 187*					FRANKR 67 50					EU 502 160				
EU 55 162					4504 90 99					SPAN 400 101				
PORTUG 35 141					ANDERE WAREN AUS PRESSKORK					4602 10 10				
AUSP 20* 38*					EINF 356* 434*					FLASCHENHUELSEN AUS STROH				
EU 10 18					EU 329 370					EINF 46* 42*				
4504 10 11					FRANKR 186 123					AUSP 8* 3*				
STOPFEN F SCHAUMWEIN A PRESSKORK ZYL					G BRIT 24 58					EU 7 1				
EINF 363* 880*					SPAN 23 110					4602 10 91				
EU 363 880					AUSP 294* 995*					KORBWARE UNMITTELBAR AUS FLECHTSTOFF				
PORTUG 119 520					EU 168 472					EINF 17574* 9480*				
SPAN 189 310					FRANKR 71 185					AUS LG 181 148				
AUSP 50* 96*					G BRIT 14 71					EU 517 402				
EU 35 69					POLEN 19 51					NIEDL 286 285				
4504 10 19					USA 42 179					G BRIT 195 74				
AND STOPFEN A PRESSKORK ZYLINDRISCH					BRASIL 23 88					POLEN 4752 1722				
EINF 821* 768*					KAPITEL 46					RUMAEN 785 236				
EU 721 729					FLECHTWAREN UND KORBMACHERWAREN					KROAT 1036 539				
					4601 10 10									
					GEFLECHT USW NICHTVERSPONN PFLZ STOFF									
					EINF 58* 31*									
					EU 1									
					AUSP 3* 9*									
					EU 3 6									

Spezialhandel nach Waren

Wichtigste Ursprungs- und Bestimmungs-Länder	JANUAR 1999		dt = 100kg	1000 DM	Wichtigste Ursprungs- und Bestimmungs-Länder	JANUAR 1999		dt = 100kg	1000 DM	Wichtigste Ursprungs- und Bestimmungs-Länder	JANUAR 1999		dt = 100kg	1000 DM
	dt = 100kg	1000 DM				dt = 100kg	1000 DM				dt = 100kg	1000 DM		
B HERZ	984	345			CHILE	948	71			THAIL	3236	228		
GHANA	176	138			ARGENT	1808	98			INDONE	9440	587		
THAIL	42	82			INDONE	2800	182			AUSF	6403*	467*		
VIETN	436	248			AUSF	30*	12*			GEW DT	6744			
INDONE	1029	737			EU	45	5			EU	3264	225		
PHILIP	461	328			4703	11	00			OESTER	2996	202		
CHINA	7187	4661			SULFATZELLSTOFF UNGEBL NADELH					SCHWZ	1800	137		
AUSF	645*	738*			DT TR90X					POLEN	1067	82		
EU	389	400			EINF	72270*	6428*			4704	11	00		
FRANKR	76	74			GEW DT	75313				SULFITZELLSTOFF UNGEBL NADELH				
OESTER	178	202			AUS LG	2169	166			DT TR90X				
SCHWZ	181	242			EU	37699	3001			EINF	297*	20*		
4602	10	99			SCHWED	7454	523			GEW DT	318			
ANDERE KORWARE AUS PFLANZL STOFFEN					FINNL	7257	809			AUSF	*	*		
EINF	4847*	2336*			OESTER	22988	1669			4704	19	00		
AUS LG	363	176			RUSSLD	5049	297			SULFITZELLSTOFF UNGEBL LAUSH				
EU	44	145			USA	1232	75			DT TR90X				
OESTER	27	108			KANADA	26330	1899			EINF	*	*		
VIETN	948	183			NEUSEE	1352	115			AUSF	*	*		
INDONE	95	108			AUSF	*	*			4704	21	00		
PHILIP	425	176			4703	19	00			SULFITZELLSTOFF GEBL NADELH				
CHINA	3033	1614			SULFATZELLSTOFF UNGEBL LAUSH					DT TR90X				
AUSF	272*	284*			DT TR90X					EINF	112936*	10260*		
EU	82	36			EINF	13890*	984*			GEW DT	116811			
SCHWZ	94	139			GEW DT	18292				EU	33931	2639		
4602	90	00			RUSSLD	1320	110			FRANKR	13552	1064		
AND KORBMACHERWAREN WAREN AUS LUFFA					S APR	1192	81			NIEDL	1288	80		
EINF	216*	134*			BRASIL	8922	628			SCHWED	2458	177		
AUS LG	1	3			CHILE	1808	117			FINNL	3710	366		
EU	12	14			AUSF	*	*			OESTER	12925	862		
CHINA	103	71			4703	21	00			NORWEG	23407	3121		
AUSF	36*	60*			SULFATZELLSTOFF GEBL NADELH					SCHWZ	8861	720		
EU	14	16			DT TR90X					TSCHNE	29858	1824		
ABSCHNITT X					EINF	1218851*	93331*			RUSSLD	7079	402		
HALBSTOFFE AUS HOLZ ODER ANDEREN CELLULOSEHALTIGEN FASERSTOFFEN; PAPIER UND PAPPE (ABFÄLLE UND AUSSCHUSS) ZUR WIEDERGEGENWÄRTIGUNG; PAPIER, PAPPE UND WAREN DARAUS					GEW DT	1279472				USA	7335	1313		
KAPITEL 47					LV	1169	126			KANADA	2217	324		
HALBSTOFFE AUS HOLZ ODER ANDEREN CELLULOSEHALTIGEN FASERSTOFFEN; PAPIER UND PAPPE (ABFÄLLE UND AUSSCHUSS) ZUR WIEDERGEGENWÄRTIGUNG					AUS LG	118859	8164			AUSF	80208*	5301*		
4701	00	10			EU	468506	36467			GEW DT	80685			
THERMO-MECHAN HOLZHALBSTOFF					FRANKR	6021	483			EU	73087	4801		
DT TR90X					NIEDL	23924	2624			ITAL	48457	2508		
EINF	2387*	135*			PORTUG	1289	95			FINNL	16025	1342		
GEW DT	2609				SPAN	2482	186			OESTER	960	58		
EU	228	18			SCHWED	206316	18541			BELGI	6495	425		
NORWEG	1026	53			FINNL	219751	16939			SCHWZ	1163	88		
AUSF	*	*			OESTER	8237	654			SLOWEN	4568	309		
4701	00	90			NORWEG	18144	1366			4704	29	00		
AND MECHAN HOLZHALBSTOFF					POLEN	5952	377			SULFITZELLSTOFF GEBL LAUSH				
DT TR90X					TSCHNE	7374	506			DT TR90X				
EINF	21929*	1218*			SLOWAK	2472	166			EINF	28369*	2011*		
GEW DT	23111				RUSSLD	20601	1339			GEW DT	31411			
EU	12472	727			USA	96964	9613			EU	1641	141		
SPAN	11346	658			KANADA	484718	35513			FRANKR	1182	104		
SCHWED	1124	69			BRASIL	21216	1516			SCHWZ	11217	800		
NORWEG	8064	388			CHILE	78628	5847			SLOWEN	18261	1053		
KANADA	1195	88			ARGENT	9926	696			AUSF	89562*	7025*		
AUSF	*	*			INDONE	1830	115			GEW DT	59428			
4702	00	00			AUSF	73408*	6204*			EU	73452	4064		
CHEM HOLZHALBSTOFF Z AUFLÖS					GEW DT	81707				FRANKR	1468	137		
DT TR90X					SCHWZ	51817	4181			ITAL	48182	2375		
EINF	140700*	20240*			TSCHNE	1835	218			SPAN	106	53		
GEW DT	139243				SLOWAK	1286	137			OESTER	26145	1411		
NIEDL	2899	634			RUSSLD	18469	1688			TUERK	456	110		
SCHWED	4351	446			4703	29	00			POLEN	229	82		
NORWEG	6275	786			SULFATZELLSTOFF GEBL LAUSH					SLOWAK	622	56		
USA	66751	12160			DT TR90X					USA	4731	804		
BRASIL	8575	835			EINF	1168958*	79300*			KANADA	433	127		
					GEW DT	1212748				ARGENT	929	171		
					AUS LG	104703	7969			ISRAEL	276	85		
					EU	627421	41390			PAKIST	884	143		
					FRANKR	2184	148			CHINA	453	84		
					NIEDL	3603	225			SKOREA	545	108		
					DAENM	1500	102			JAPAN	281	56		
					PORTUG	228018	14983			TAIWAN	3881	623		
					SPAN	58491	4256			4705	00	00		
					SCHWED	37028	2468			HALBSCHMISCHE HOLZHALBSTOFFE				
					FINNL	291042	18847			DT TR90X				
					OESTER	1163	82			EINF	67436*	3886*		
					BELGI	3930	272			GEW DT	69371			
					NORWEG	20016	1840			AUS LG	7114	448		
					POLEN	16981	1074			EU	16344	981		
					SLOWAK	11309	687			SCHWED	8005	518		
					RUSSLD	23482	1293			FINNL	8284	488		
					S APR	873	52			NORWEG	1956	156		
					USA	77363	4666			KANADA	46668	2722		
					KANADA	138899	10298							
					BRASIL	186905	13386							
					CHILE	39120	3027							
					ARGENT	14022	1068							

### Spezialhandel nach Waren

Wichtigste Ursprungs- und Bestimmungs-Länder	JANUAR 1999				Wichtigste Ursprungs- und Bestimmungs-Länder	JANUAR 1999				Wichtigste Ursprungs- und Bestimmungs-Länder	JANUAR 1999			
	dt = 100kg	1000 DM	dt = 100kg	1000 DM		dt = 100kg	1000 DM	dt = 100kg	1000 DM		dt = 100kg	1000 DM	dt = 100kg	1000 DM
AUSF	10*		4*		SCHWED	4791		95		OESTER	24618		158	
GEW DT	11				OESTER	8485		87		BELGI	32058		82	
4706 10 00					AUSF	920125*		5471*		SCHWZ	27587		220	
HALBSTOFFE AUS BAUMWOLL-LINTERS					EU	499192		2503		TSCHE	11395		139	
DT				DT	FRANKR	159799		726		SLOWAK	4683		82	
EINF	9839*		1922*		NIEDL	91165		349		SLOWEN	8662		128	
EU	240		44		ITAL	78085		441		INDIEN	32544		212	
USA	8378		1677		SPAN	34668		181		THAIL	92476		373	
ISRAEL	1221		201		SCHWED	58902		380		INDONE	42503		347	
AUSF	11273*		2888*		OESTER	45852		332		SKOREA	100056		478	
EU	8316		1971		BELGI	32506		80		TAIWAN	48330		148	
FRANKR	3034		711		TSCHE	16994		184		4707 90 90				
ITAL	619		75		SLOWAK	7704		93		ANDERE PAPIERABFÄLLE SORTIERT				
G BRIT	2031		476		UNGARN	36026		282		EINF	166564*		2822*	
DAENM	795		182		INDIEN	19163		157		EU	162642		2772	
SPAN	487		94		THAIL	132667		844		FRANKR	17175		446	
SCHWED	1150		327		INDONE	58641		427		NIEDL	121962		1849	
FINNL	430		106		PHILIP	20635		89		DAENM	12536		191	
SCHWZ	497		124		SKOREA	94495		647		FINNL	1258		13	
INDONE	2228		723		TAIWAN	18380		97		BELGI	8500		122	
TAIWAN	197		57		4707 20 00					AUSF	593679*		2918*	
4706 20 00					PAPIERABFALL AUS GEBL CHEM HALBSTOFF					EU	521890		2335	
FASERSTOFFHALBST ABFALLAUFBER					EINF	143660*		4291*		FRANKR	57244		232	
DT TR90X				DT TR90X	AUS LG	363		34		NIEDL	151867		682	
EINF	*		*		EU	140380		4113		ITAL	102335		389	
AUSF	36295*		1775*		FRANKR	3858		1477		G BRIT	34664		180	
GEW DT	39623				NIEDL	49920		926		GRIECH	2423		188	
EU	30760		1480		ITAL	2724		176		SPAN	2592		54	
FRANKR	21446		1045		G BRIT	3217		140		OESTER	26097		191	
G BRIT	1242		127		SCHWED	12382		836		BELGI	142294		439	
FINNL	7799		302		FINNL	6178		165		SCHWZ	12381		128	
TSCHE	2763		134		OESTER	18828		198		INDIEN	6694		56	
UNGARN	1868		77		BELGI	4516		121		THAIL	15558		56	
PHILIP	285		50		KANADA	1873		99		CHINA	17000		131	
4706 91 00					AUSF	470599*		3585*						
FASERSTOFFHALBST MECH AUFBER					EU	179906		1960						KAPITEL 48
DT TR90X				DT TR90X	FRANKR	57279		235						PAPIER UND PAPPE; WAREN AUS PAPIERHALB-STOFF, PAPIER ODER PAPPE
EINF	708*		77*		NIEDL	56271		311						4801 00 10
AUSF	36295*		1775*		ITAL	34560		1012						ZEITUNGDRUCKPAP I SINN ZUS ANM KAP 48
GEW DT	39623				OESTER	19787		386		EINF	375168*		37489*	
EU	30760		1480		SCHWZ	8482		187		EU	374961		37467	
FRANKR	21446		1045		TSCHE	13505		70		FRANKR	3738		381	
G BRIT	1242		127		SLOWEN	39788		338		NIEDL	7656		1022	
FINNL	7799		302		INDIEN	8608		55		G BRIT	730		110	
TSCHE	2763		134		THAIL	29300		153		GRIECH	4791		750	
UNGARN	1868		77		SKOREA	33225		188		SCHWED	329296		32232	
PHILIP	285		50		TAIWAN	140961		538		FINNL	1265		179	
4706 92 00					4707 30 10					OESTER	5676		602	
FASERSTOFFHALBST CHEM AUFBER					ALTE U UNVERKAUFT ZEITUNG ZEITSCHRIFT					BELGI	21809		2191	
DT TR90X				DT TR90X	EINF	203327*		2253*		AUSF	9499*		1040*	
EINF	708*		77*		EU	193663		2188		EU	1230		143	
AUSF	36295*		1775*		FRANKR	28505		356		DAENM	430		51	
GEW DT	39623				NIEDL	69383		805		OESTER	880		75	
EU	30760		1480		G BRIT	9953		86		SCHWZ	7518		840	
FRANKR	21446		1045		DAENM	53410		616		4801 00 90				AND ZEITUNGDRUCKPAPIER ROLLE OD BOGEN
G BRIT	1242		127		FINNL	16800		152		EINF	602001*		61782*	
FINNL	7799		302		BELGI	15612		173		EU	372894		39117	
TSCHE	2763		134		SCHWZ	9172		58		FRANKR	42168		4251	
UNGARN	1868		77		AUSF	285729*		2204*		NIEDL	50579		5417	
PHILIP	285		50		EU	180991		1402		ITAL	287		143	
4706 93 00					FRANKR	12594		127		G BRIT	14505		1483	
FASERSTHALBST HALBCEM AUFBER					NIEDL	64817		188		GRIECH	6248		647	
DT TR90X				DT TR90X	ITAL	4685		73		SCHWED	158547		16238	
EINF	1950*		214*		OESTER	97239		993		FINNL	64706		7028	
AUSF	3996				SCHWZ	4968		57		OESTER	35673		3932	
EU	438		170		SLOWEN	19702		264		NORWEG	49571		5558	
OESTER	438		170		PHILIP	13934		93		SCHWZ	50337		5063	
AUSF	2493*		231*		SKOREA	31184		282		POLEN	12135		1000	
GEW DT	2793				TAIWAN	10591		69		TSCHE	9357		834	
TSCHE	2493		231		4707 30 90					RUSSL	5375		4741	
4707 10 00					AND PAPIERABFALL AUS MECHAN HALBSTOFF					SLOWEN	2075		207	
PAPIERABFALL AUS UNGEBL KRAFTPAPIER					EINF	19040*		366*		USA	8830		936	
DT				DT	EU	18438		326		KANADA	42911		4325	
EINF	112051*		799*		NIEDL	8368		139		AUSF	327984*		32830*	
EU	110157		753		DAENM	3869		61		EU	262408		26200	
NIEDL	85548		434		SCHWED	1232		65		FRANKR	28782		2997	
DAENM	8280		65		AUSF	121652*		574*		NIEDL	54068		5290	
SPAN	1178		68		EU	99187		386		ITAL	73774		751	
					FRANKR	37774		105		G BRIT	12166		1197	
					NIEDL	44253		195		SPAN	61124		5871	
					INDIEN	12534		67		OESTER	26220		2455	
					4707 90 10					BELGI	5454		574	
					ANDERE PAPIERABFÄLLE UNSORTIERT					SCHWZ	10960		1213	
					EINF	9952*		74*		VATIK	615		59	
					EU	7044		32		TSCHE	6896		859	
					AUSF	544182*		3000*		SLOWAK	4203		426	
					EU	174932		871		UNGARN	14372		1547	
					FRANKR	5384		69		RUMEN	612		60	
					NIEDL	48659		81		SLOWEN	2387		226	
					ITAL	16349		164		KROAT	11806		1131	
					SCHWED	47837		317		KENIA	2032		169	
										USA	10309		1007	

**Spezialhandel nach Waren**

Wichtigste Ursprungs- und Bestimmungs-Länder	JANUAR 1999				Wichtigste Ursprungs- und Bestimmungs-Länder	JANUAR 1999				Wichtigste Ursprungs- und Bestimmungs-Länder	JANUAR 1999			
	dt = 100kg	1000 DM	dt = 100kg	1000 DM		dt = 100kg	1000 DM	dt = 100kg	1000 DM		dt = 100kg	1000 DM	dt = 100kg	1000 DM
4802 10 00 BUETTENPAPIER -PAPPE (HANDGESCHOEFFT) EINF 69* 134* EU 4 JAPAN 20 79 AUSF 6* 48* EU 6 41	4802 20 00 ROHPAPIER USW F LICHTEMPF USW PAPIER EINF 3613* 1060* EU 1430 248 NIEDL 1292 201 USA 2126 786 AUSF 81061* 18366*	4802 30 00 KOHLEUROHPAPIER EINF 739* 184* EU 491 107 SCHWED 491 107 AUSF * *	4802 40 10 TAPETENROHPAPIER OHNE FASERGEHALT USW EINF 2004* 549* EU 2004 549 SCHWED 299 277 FINNL 1833 232 AUSF 581* 67* EU 368 50 NIEDL 368 50	4802 40 90 AND TAPETENROHPAPIER EINF 12853* 1743* EU 12853 1743 DAENM 6030 662 SCHWED 1781 292 FINNL 4241 605 OESTER 766 166 AUSF 43844* 6788* EU 29676 4678 FRANKR 2664 392 ITAL 5411 786 G BRIT 21630 3489 USA 2486 381 KANADA 7096 971 SKOREA 637 90 JAPAN 592 109 HONGK 368 121 NEUSEE 1200 189	G BRIT 6684 1408 DAENM 3032 516 GRIECH 6066 849 PORTUG 3428 528 SPAN 934 289 SCHWED 25731 3419 FINNL 120711 19262 OESTER 20680 3242 BELGI 1062 218 NORWEG 863 105 SCHWZ 7420 1614 ESTLD 1138 87 POLEN 38100 5668 TSCHE 7814 881 SLOWAK 10620 1008 RUSSLD 1822 192 SLOWEN 1107 188 USA 1322 1345 BRASIL 1920 238 AUSF 134910* 28070*	4802 52 80 PAPIER USW 0 FASERG BOGEN 40-150G/M2 EINF 183229* 31405* AUS LG 8 10 EU 159568 27212 FRANKR 16682 2852 NIEDL 7676 1378 ITAL 4311 792 G BRIT 18408 3234 DAENM 4779 686 GRIECH 6701 1234 PORTUG 16539 2690 SPAN 360 58 SCHWED 54286 8799 FINNL 2302 355 OESTER 21018 3853 BELGI 9927 1280 NORWEG 675 80 SCHWZ 4734 1263 POLEN 4981 635 TSCHE 1962 220 SLOWAK 10268 1386 USA 309 143 JAPAN 316 411 AUSF 259888* 47334*	4802 53 20 PAPIER USW 0 FASERGEH ROLLE >150G/M2 EINF 11818* 2200* EU 10768 2014 FRANKR 1903 367 NIEDL 4903 927 ITAL 1060 180 DAENM 2495 464 SCHWZ 465 99 AUSF 3791* 882* EU 2493 451 FRANKR 716 109 G BRIT 411 77 SPAN 106 59 POLEN 992 303	4802 53 80 PAPIER USW 0 FASERGEH BOGEN >150G/M2 EINF 16702* 3898* EU 15173 3634 FRANKR 1626 334 NIEDL 2269 798 ITAL 3745 979 G BRIT 1710 492 DAENM 1037 163 GRIECH 1566 262 SPAN 653 86 SCHWED 594 126 FINNL 1229 292 OESTER 864 120 SCHWZ 397 140 AUSF 38283* 6328* EU 29406 4393 FRANKR 9366 860 NIEDL 6618 885 ITAL 5421 795 G BRIT 2290 293 DAENM 403 86 SPAN 2998 468 FINNL 456 91 OESTER 2380 430 BELGI 3123 461 SCHWZ 2298 580 POLEN 2627 538 RUSSLD 1166 207 MEXIKO 346 97 URUGU 176 80 ISRAEL 639 87 AUSRL 578 113 NEUSEE 274 61	4802 60 11 PAPIER USW ROLLE <72G/M2 FASERG>BOGHT EINF 914785* 112888* EU 834074 102478 FRANKR 7913 946 NIEDL 1923 249 G BRIT 1626 178 SCHWED 78489 9516 FINNL 494266 60530 OESTER 226700 28096 BELGI 24189 2961 NORWEG 6922 866 SCHWZ 9430 1679 TSCHE 1039 116 SLOWAK 720 67 AUSF 378720* 43967* EU 264870 31859 FRANKR 76967 10092 NIEDL 29600 3698 ITAL 89976 7027 G BRIT 60260 5866 DAENM 2308 297 SPAN 10681 1310 OESTER 9244 1181 BELGI 19639 2387 SCHWZ 29231 3430 TUERK 9981 887 POLEN 24287 2481 TSCHE 3411 373 SLOWAK 9456 1173 UNGARN 7643 928 RUMAEN 2342 295 BULGAR 3188 319 KROAT 666 68 BR JUG 3008 430 NIGERI 3500 296 ISRAEL 6743 661 A EMIR 5994 581 AUSRL 1833 209	4802 60 19 PAPIER USW BOGEN <72G/M2 FASERG>BOGHT EINF 9946* 1291* EU 9946 1291 FRANKR 2380 392 NIEDL 388 60 ITAL 350 64 G BRIT 451 68 FINNL 6802 616 OESTER 300 63				
4802 51 10 PAPIER GEWICHT<15G/M2 HST DAUERSCHABL EINF * * AUSF 1* 5*	4802 51 90 AND PAPIER USW OH FASERGEH GEW<40G/M2 EINF 6060* 1688* EU 5984 1673 FRANKR 106 54 ITAL 387 57 G BRIT 2673 704 FINNL 2732 768 OESTER 189 78 AUSF 864* 300* EU 801 262 G BRIT 340 94 BELGI 268 71	4802 52 20 PAPIER USW 0 FASERG ROLLE 40-150G/M2 EINF 362640* 68394* AUS LG 37 75 EU 266003 42788 FRANKR 41838 6610 NIEDL 28963 4241 ITAL 8098 2406	EU 214413 32469 FRANKR 88202 8262 NIEDL 39328 6166 ITAL 33283 4630 G BRIT 29219 4386 IRLAND 3290 478 DAENM 8818 1189 GRIECH 2662 408 PORTUG 1070 170 SPAN 4226 600 SCHWED 1123 174 FINNL 762 131 OESTER 10579 1779 BELGI 26981 4106 NORWEG 390 72 SCHWZ 11564 2626 TUERK 721 786 POLEN 2629 806 TSCHE 248 84 UNGARN 714 167 S AFR 836 2173 KANADA 570 72 MEXIKO 880 706 LIBAN 660 101 IRAN 17583 2756 ISRAEL 1187 187 SAUDIA 199 69 INDIEN 1723 2297 THAIL 106 108 VIETN 1000 971 MALAYS 462 128 TAIWAN 1996 781 AUSRL 674 94 NEUSEE 364 68											



Spezialhandel nach Waren

Wichtigste Ursprungs- und Bestimmungs-Länder	JANUAR 1999		dt = 100kg	1000 DM	Wichtigste Ursprungs- und Bestimmungs-Länder	JANUAR 1999		dt = 100kg	1000 DM	Wichtigste Ursprungs- und Bestimmungs-Länder	JANUAR 1999		dt = 100kg	1000 DM
	dt = 100kg	1000 DM				dt = 100kg	1000 DM				dt = 100kg	1000 DM		
AUSF	9008*	1372*			EU	96180	15250			NORWEG	6653	579		
EU	5918	924			FRANKR	48034	8915			POLEN	747	52		
FRANKR	598	97			NIEDL	4662	1012			RUSSLD	4384	179		
NIEDL	1061	169			ITAL	3919	762			S AFR	3891	257		
ITAL	1617	236			G BRIT	10825	2222			USA	3830	279		
DAENM	848	141			IRLAND	863	181			KANADA	5731	427		
OESTER	1363	210			DAENM	367	87			AUSF	1084*	104*		
BELGI	304	50			SPAN	3478	717			UNGARN	412	52		
SCHWZ	1467	224			OESTER	489	287							
SYRIEN	1034	138			BELGI	23420	3048							
ISRAEL	430	65			ISLAND	393	63							
					SCHWZ	2911	657							
					TUERK	397	86							
					POLEN	1009	155							
					TSCHHE	316	74							
					UNGARN	337	52							
					AEGYPT	308	85							
					SAUDIA	771	191							
4802 60 91														
AND PAPIER USW ROLLE FASERGEH >100GHT					4803 00 39									
EINF	92913*	11784*			PAPIER GEKREPT USW GEW LAGE >25G/M2									
EU	22385	3062			EINF	16548*	2095*							
FRANKR	2876	314			EU	16301	1732							
NIEDL	8063	1188			FRANKR	646	204							
G BRIT	3540	384			NIEDL	1926	463							
IRLAND	780	83			ITAL	237	52							
GRIECH	1018	159			G BRIT	11195	744							
SCHWED	3381	537			BELGI	1298	269							
BELGI	2354	381			SCHWZ	840	92							
NORWEG	64462	7972			POLEN	688	243							
SCHWZ	5843	723			AUSF	9439*	2290*							
					PV	14	11							
AUSF	52511*	6337*			EU	7026	1342							
EU	18464	1815			FRANKR	3119	495							
NIEDL	1130	146			NIEDL	2559	500							
G BRIT	970	113			GRIECH	636	118							
SPAN	11193	1149			OESTER	185	64							
OESTER	2367	305			BELGI	201	59							
BELGI	442	54			SCHWZ	383	141							
SCHWZ	4914	593			POLEN	305	166							
POLEN	10309	1212			VENEZU	302	69							
SLOWAK	679	84			ARGENT	187	90							
USA	19891	2600			ISRAEL	246	68							
					THAIL	145	78							
					HONGK	164	53							
4802 60 99														
AND PAPIER USW BOGEN FASERGEH >100GHT					4803 00 90									
EINF	41460*	6370*			AND KREPP-PAPIER ZELLSTOFFASERVILIES									
EU	26263	4464			EINF	2990*	836*							
FRANKR	7614	1264			EU	1381	562							
NIEDL	1326	238			FRANKR	894	215							
ITAL	1399	245			NIEDL	82	67							
G BRIT	4084	702			ITAL	262	124							
GRIECH	1326	166			SCHWED	190	85							
SCHWED	5576	966			LUKEMB	53	61							
OESTER	4691	842			NORWEG	1002	147							
SCHWZ	14947	1859			SCHWZ	426	64							
					AUSF	4191*	2153*							
AUSF	15673*	2547*			EU	3719	1992							
EU	10009	1568			FRANKR	322	264							
FRANKR	1115	168			NIEDL	87	68							
NIEDL	1266	207			ITAL	315	123							
ITAL	3544	570			G BRIT	2217	1017							
DAENM	313	54			SPAN	220	108							
SPAN	656	106			OESTER	138	106							
OESTER	1433	231			BELGI	394	289							
BELGI	1120	166			POLEN	260	72							
SCHWZ	3053	558												
TSCHHE	521	84												
UNGARN	462	66												
ISRAEL	1217	178												
					4804 11 11									
4803 00 10					KRAFTLINER UNGEBL NADHOLZ GEW<150G/M2									
ZELLSTOFFWATTE					EINF	142802*	10745*							
EINF	13832*	2745*			EU	40829	3360							
EU	13366	2657			FRANKR	1192	83							
FRANKR	7416	1264			NIEDL	2422	213							
G BRIT	2111	689			ITAL	411	64							
SCHWED	786	170			PORTUG	3209	264							
FINNL	592	119			SCHWED	18348	1835							
OESTER	2294	388			OESTER	14983	1173							
SCHWZ	476	88			NORWEG	24167	1998							
					RUMAEN	1271	112							
AUSF	2027*	497*			RUSSLD	11041	564							
EU	1539	394			S AFR	9125	571							
FRANKR	198	84			USA	51906	3810							
NIEDL	428	95			KANADA	4458	329							
G BRIT	172	57			AUSF	6241*	573*							
BELGI	605	115			EU	1303	86							
SCHWZ	460	90			ITAL	1232	71							
					SCHWZ	3587	328							
					UNGARN	1027	122							
4803 00 31														
PAPIER GEKREPT USW GEW LAGE <25G/M2					4804 11 15									
EINF	70251*	11683*			KRAFTLI UNGEBL NADHOLZ GEW150-175G/M2									
EU	47788	7964			EINF	52043*	3994*							
FRANKR	1729	437			EU	26457	2184							
NIEDL	214	74			FRANKR	4236	364							
ITAL	12566	2019			NIEDL	3179	261							
G BRIT	1165	175			PORTUG	2846	229							
FINNL	9483	1501			SCHWED	11775	971							
OESTER	2065	225			OESTER	4421	369							
BELGI	20532	3832												
NORWEG	1075	171												
SCHWZ	6762	1166												
POLEN	1900	329												
TSCHHE	392	56												
SLOWAK	12294	1966												
AUSF	103131*	16745*												

Spezialhandel nach Waren

Wichtigste Ursprungs- und Bestimmungs-Länder	JANUAR 1999				Wichtigste Ursprungs- und Bestimmungs-Länder	JANUAR 1999				Wichtigste Ursprungs- und Bestimmungs-Länder	JANUAR 1999			
	dt = 100kg	1000 DM	dt = 100kg	1000 DM		dt = 100kg	1000 DM	dt = 100kg	1000 DM		dt = 100kg	1000 DM	dt = 100kg	1000 DM
4804 19 35 KRAFTLI NADHOLZ GEBL USW 150-175G/M2 EINF * * AUSP 198* 21*					AUSP 10812* 3069* EINSCHL. 4804 31 59, 41 99, 51 90 EU 5648 1607 FRANKR 264 133 NIEDL 467 99 ITAL 139 73 DAENM 1619 183 SCHWED 231 108 FINNL 1742 864 OESTER 434 206 BELGI 655 83 SCHWZ 1289 221 POLEN 605 108 S AFR 488 100 USA 744 355 KANADA 281 85 INDONE 164 76 JAPAN 144 57 AUSTRAL 488 206					FRANKR 558 97 NIEDL 3328 481 G BRIT 1200 183 SCHWED 4860 630 SCHWZ 601 102 AUSP 960* 139* EU 14 5				
4804 19 39 KRAFTLI NADHOLZ GEBL USW GEW >175G/M2 EINF 748* 116* EU 748 116 BELGI 748 113 AUSP 8* 6*					4804 31 59 AND KRAFTPAPI NADHOLZ UNGEGL <150G/M2 EINF 42085* 5844* EU 34846 5149 FRANKR 5579 858 NIEDL 5017 1048 ITAL 252 51 G BRIT 322 65 SPAN 2094 251 SCHWED 9081 1292 FINNL 5148 669 OESTER 7200 925 TSCHHE 1268 166 RUMAEN 5532 494 AUSFUHR UNTER 4804 31 51					4804 41 10 KRAFTP NADHOLZ UNGEGL >80GHT GESAMTFA EINF 137* 23* AUSP * * 4804 41 91 KRAFTP NADHOLZ UNGEGL SATURATIN KRAFT EINF 20791* 2105* EU 4489 499 FINNL 4209 470 USA 16302 1606 AUSP 660* 81* SCHWZ 660 81				
4804 19 90 AND KRAFTLINER GEBLEICHT LAUBHOLZ EINF 1977* 206* EU 1753 190 SCHWED 1752 189 AUSP 931* 106* TSCHHE 931 106					4804 31 90 AND KRAFTPAPIER UNGEBLEICHT LAUBHOLZ EINF 13876* 1559* EU 6992 811 FRANKR 1787 200 SCHWED 1384 156 FINNL 1122 118 OESTER 2509 300 SLOWAK 555 82 USA 5285 602 AUSP 789* 145* EU 661 112 SCHWED 371 59					4804 41 99 KRAFTP NADHOLZ UNGEGL 150-225G/M2 EINF * * AUSFUHR UNTER 4804 31 51				
4804 21 10 KRAFTSP NADHOLZ UNGEGL >80GHT GESAMTF EINF 53730* 5364* EU 44977 5515 FRANKR 8023 630 ITAL 1251 137 PORTUG 733 80 SCHWED 26839 3286 FINNL 4104 476 OESTER 6676 838 TSCHHE 7078 667 KANADA 491 52 AUSP 543* 224* EU 372 203 G BRIT 212 121					4804 39 10 AND KRAFTP NADHOLZ <150G/M2 F PAPIERG EINF * * AUSP * *					4804 42 10 KRAFTP NADHOLZ GEGL >80% GESAMTFASER EINF 752* 118* NORWEG 752 118 AUSP * *				
4804 21 90 KRAFTSP NADHOLZ UNGEGL <80GHT GESAMTF EINF 2888* 233* EU 1085 95 DAENM 755 54 SLOWAK 675 64 AUSP 3274* 182* EU 3274 182 SCHWED 3274 182					4804 39 51 AND KRAFTP NADHOLZ MASSEGEGL <150G/M2 EINF 41006* 6478* EU 31631 5152 ITAL 498 71 G BRIT 528 88 SPAN 452 67 SCHWED 18326 3007 FINNL 10935 1731 BELGI 464 123 NORWEG 5870 860 TSCHHE 3424 456 AUSP 11156* 1729*					4804 42 90 AND KRAFTP LAUBHOL GEGL >80GHT GESAMT EINF 994* 160* NORWEG 943 154 AUSP 737* 39*				
4804 29 10 KRAFTSP NADHOLZ GEGL >80GHT GESAMTFAS EINF 21642* 3134* EU 21642 3134 DAENM 354 74 SCHWED 17447 2485 FINNL 3149 479 AUSP 462* 72* TSCHHE 425 67					4804 39 59 AND KRAFTPAPPE NADHOLZ GEGL <150G/M2 EINF 878* 112* EU 878 112 SCHWED 576 72 AUSP 5981* 1443* EU 3275 594 FRANKR 554 83 NIEDL 1940 358 BELGI 713 140 SCHWZ 1052 216 POLEN 729 134 SLOWEN 271 85 USA 145 91 INDIEN 153 57 SKOREA 346 256					4804 49 10 KRAFTPAPIER NADHOLZ GEGL >80% GEFASER EINF 185* 29* AUSP * *				
4804 29 90 KRAFTSP NADHOLZ GEGL <80GHT GESAMTFAS EINF 706* 101* SLOWAK 706 101 AUSP 139* 13* EU 139 13					4804 39 90 AND KRAFTPAPPE AND HOLZ GEGL <150G/M2 EINF 11542* 1668* EU 10639 1602					4804 49 90 AND KRAFTP LAUBHOLZ GEGL <80GHT GESAMTF EINF * * AUSP * *				
4804 31 10 KRAFTPAP UNGEGL <150G/M2 F PAPIERGARN EINF * * AUSP 21* 17* EU 21 17										4804 51 10 KRAFTPAP NADHOLZ GEGL >80GHT GESAMTFAS EINF 358* 73* EU 31 13 NORWEG 311 53 AUSP 16* 8*				
4804 31 51 ISOLIERKP NADHOLZ UNGEGL ELEKTR ZWECK EINF 755* 132* EU 755 132 SCHWED 723 120										4804 51 90 AND KRAFTP LAUBHOLZ GEGL <80% GESAMTF EINF 3180* 529* NORWEG 2620 424 SCHWZ 82 57 AUSFUHR UNTER 4804 31 51				
										4804 52 10 KRAFTP NADHOLZ GEGL >80GHT GESAMTFAS EINF 769* 117* NORWEG 769 117 AUSP 24* 5*				

Spezialhandel nach Waren

Wichtigste Ursprungs- und Bestimmungs-Leender	JANUAR 1999				Wichtigste Ursprungs- und Bestimmungs-Leender	JANUAR 1999				Wichtigste Ursprungs- und Bestimmungs-Leender	JANUAR 1999			
	dt = 100kg	1000 DM	dt = 100kg	1000 DM		dt = 100kg	1000 DM	dt = 100kg	1000 DM		dt = 100kg	1000 DM	dt = 100kg	1000 DM
4804 52 90 AND KRAFTP LAUBH GEBL >BOGHT GESAMTFA					NIEDL 449 189					ITAL 263 124				
EINF 317* 57*					AUSF 2015* 276*					AUSF 20768* 5899*				
EU 93 20					TSCHE 1189 172					EU 14797 3594				
AUSF 15* 8*					4805 28 10					FRANKR 8704 1640				
EU 15 8					TESTLINER MEHRLAGIG UNGEGL AUSSENLAGE					NIEDL 4348 821				
4804 59 10 KRAFTPAPIER NADELHOLZ GEBL >80% GESFAS					EINF 107404* 4830*					ITAL 59 69				
EINF * *					EU 91770 3981					G BRIT 436 491				
AUSF * *					OESTER 90336 3909					SCHWED 882 248				
4804 59 90 AND KRAFTPAP LAUBHOLZ GEBL >80% GESFAS					SCHWZ 14637 798					BELGI 326 232				
EINF 312* 77*					TSCHE 997 51					TUERK 289 130				
EU 310 76					AUSF 178488* 8672*					POLEN 178 74				
AUSF 8* 5*					EU 117132 6486					TSCHS 131 133				
4805 10 00 HALBZELLSTOFFPAPIER F WELLPAPPE					FRANKR 14673 775					UNGARN 189 138				
EINF 95924* 5619*					NIEDL 18584 1008					S AFR 105 58				
EU 71679 4296					ITAL 32871 2007					USA 4672 1536				
FRANKR 15103 792					G BRIT 10390 416					SKOREA 228 88				
G BRIT 2174 122					DAENM 1478 84					4805 50 00				
SCHWED 2852 181					SCHWED 5515 309					FILZPAPIER UND FILZPAPPE				
FINNL 29833 1937					FINNL 1204 71					EINF 111933* 9583*				
OESTER 20361 1195					OESTER 7144 382					EU 108169 9375				
NORWEG 7281 430					BELGI 25273 1404					ITAL 1005 89				
SLOWAK 8959 509					TUERK 3215 188					G BRIT 106926 9243				
UNGARN 4281 225					POLEN 6860 385					TSCHE 2438 138				
KROAT 2906 128					TSCHS 2188 139					SLOWAK 1245 56				
AUSF 28767* 2085*					UNGARN 983 59					AUSF 681* 138*				
EU 27161 1978					ALGER 988 344					EU 678 134				
ITAL 26148 1909					AEGYPT 22100 688					4805 60 10				
UNGARN 790 50					SYRIEN 16049 465					STROHPAPIER U -PAPPE GEWICHT <180G/M2				
4805 21 00 MEHRLAGIG PAPIER JEDE LAGE GEBLEICHT					4805 29 90					EINF 297* 54*				
EINF * *					ANDERE MEHRLAGIGE PAPIERE UND PAPPEN					EU 2 3				
AUSF 54* 13*					EINF 9221* 960*					SCHWZ 295 51				
EU 2 1					EU 45 76					AUSF 55* 7*				
4805 22 10 TESTLINER EINE GEBLEICHTE AUSSENLAGE					OESTER 45 76					EU 4				
EINF 18735* 1180*					SCHWZ 8613 597					4805 60 20				
EU 16368 962					USA 563 287					WELLENSTOFF GEWICHT <150 G/M2				
ITAL 11311 603					AUSF 28869* 1983*					EINF 187712* 9009*				
G BRIT 744 84					EU 22489 1353					EU 168080 8029				
OESTER 4310 308					FRANKR 1384 187					FRANKR 77420 3621				
TSCHE 2370 218					ITAL 8384 329					NIEDL 20881 1011				
AUSF 42760* 3462*					G BRIT 1123 73					DAENM 18789 859				
EU 25844 2243					OESTER 2428 172					OESTER 39309 1891				
FRANKR 2834 215					BELGI 8989 536					BELGI 6690 304				
NIEDL 833 66					NORWEG 699 76					LUXEMB 6924 294				
G BRIT 6173 642					POLEN 3815 406					SCHWZ 12707 648				
SPAN 6642 443					TSCHE 676 71					TSCHS 1844 88				
SCHWED 1525 148					4805 30 10					UNGARN 5081 244				
OESTER 7455 681					SULFITPACKPAPIER GEWICHT <30G/M2					AUSF 347359* 15741*				
TUERK 10441 670					EINF 2830* 475*					EU 291975 13647				
POLEN 1493 123					EU 115 26					FRANKR 100232 4553				
TSCHS 3255 263					NORWEG 840 196					NIEDL 44414 2300				
UNGARN 874 81					TSCHE 1473 220					ITAL 29103 1211				
4805 22 90 MEHRLAGIG PAPIER EINE GEGL AUSSENLAGE					AUSF 19633* 3664*					G BRIT 26522 1226				
EINF 7660* 683*					EU 17942 3383					DAENM 19630 979				
EU 6095 469					FRANKR 2556 498					SPAN 10182 503				
NIEDL 1845 174					NIEDL 2427 385					SCHWED 6260 274				
G BRIT 1424 109					ITAL 550 94					FINNL 8163 421				
OESTER 2203 134					G BRIT 1826 313					OESTER 22066 993				
TSCHS 1325 102					GRIECH 1552 219					BELGI 28423 1188				
USA 240 112					SPAN 410 76					SCHWZ 8477 317				
AUSF 4393* 455*					OESTER 7419 1453					POLEN 11699 587				
EU 3122 326					BELGI 1477 300					TSCHS 4078 181				
FRANKR 837 92					SCHWZ 281 53					UNGARN 2814 79				
BELGI 1212 109					SYRIEN 462 60					AEGYPT 6955 184				
4805 23 00 MEHRLAGIG PAPIER MEHR GEGL AUSSENLAGE					4805 30 90					CHILE 2823 88				
EINF 509* 212*					SULFITPACKPAPIER GEWICHT >30G/M2					SAUDIA 16251 370				
EU 509 212					EINF 7468* 1049*					TAIWAN 576 179				
					EU 3884 517					4805 60 40				
					NIEDL 2131 286					TESTLINER GEWICHT <150 G/M2				
					ITAL 1848 207					EINF 102088* 5263*				
					NORWEG 632 92					EU 81174 4082				
					SCHWZ 2996 169					FRANKR 33002 1576				
					TSCHE 2145 245					NIEDL 21188 989				
					AUSF 19259* 3245*					ITAL 6030 322				
					EU 18158 3029					DAENM 1375 73				
					FRANKR 5184 861					OESTER 11466 594				
					NIEDL 2050 401					BELGI 6970 358				
					ITAL 553 80					SCHWZ 9329 480				
					G BRIT 4162 712					TSCHS 11585 701				
					SPAN 732 121					AUSF 120500* 6203*				
					OESTER 641 106					EU 100844 5188				
					BELGI 4836 748					FRANKR 19920 978				
					TSCHS 389 83					NIEDL 32389 1761				
					UNGARN 311 53					ITAL 13100 870				
					4805 40 00					G BRIT 6139 317				
					FILTERPAPIER UND FILTERPAPPE					DAENM 4942 289				
					EINF 370* 200*					BELGI 17007 886				
					EU 308 149					LUXEMB 6819 355				
										SCHWZ 1078 52				
										POLEN 939 523				
										TSCHS 3909 166				
										ISRAEL 3896 219				

Spezialhandel nach Waren

Wichtigste Ursprungs- und Bestimmungs-Länder	JANUAR 1999				Wichtigste Ursprungs- und Bestimmungs-Länder	JANUAR 1999				Wichtigste Ursprungs- und Bestimmungs-Länder	JANUAR 1999			
	dt = 100kg	1000 DM	dt = 100kg	1000 DM		dt = 100kg	1000 DM	dt = 100kg	1000 DM		dt = 100kg	1000 DM	dt = 100kg	1000 DM
4805 50 50					EU	3676	184			4806 10 00				
AND PAPIER PAPPE F WELLPAPPE<150 G/M2					NIEDL	2916	145			PERGAMENTPAPIER UND -PAPPE				
EINF	47056*	8137*			POLEN	7534	675			EINF	2022*	394*		
EU	43057	4422			4805 70 90					EU	1971	859		
FRANKR	1680	98			AND PAPIER PAPPE GEWICHT 150-225G/M2					FRANKR	1971	859		
NIEDL	24471	1011			EINF	2988*	460*			AUSF	1460*	562*		
ITAL	11360	3000			EU	1858	314			EU	1265	459		
SCHWED	1010	83			G BRIT	850	151			FRANKR	628	207		
OESTER	3423	177			GRIECH	527	105			ITAL	188	57		
SCHWZ	3893	709			USA	920	106			SPAN	213	70		
AUSF	28024*	4312*			AUSF	83340*	6906*			4806 20 00				
EU	16053	835			EU	48152	4128			PERGAMENTERSATZPAPIER				
NIEDL	15164	788			FRANKR	15148	1337			EINF	6585*	2019*		
SCHWZ	442	138			NIEDL	5855	364			EU	4311	1497		
USA	2574	1076			ITAL	194	63			FRANKR	300	84		
KANADA	5637	1766			G BRIT	8663	789			ITAL	247	95		
AUSTRAL	1118	394			DAENM	966	75			G BRIT	650	123		
4805 50 90					GRIECH	5318	393			SCHWED	819	335		
AND PAPIERE U PAPPEN GEWICHT <150G/M2					SPAN	5420	490			FINNL	1869	644		
EINF	32388*	7800*			OESTER	788	52			BELGI	393	207		
AUS LG	240	43			TSCHE	1780	120			NORWEG	1103	315		
EU	14363	2880			USA	12890	1051			UNGARN	790	130		
FRANKR	6785	1912			CHILE	832	76			AUSF	21472*	4159*		
NIEDL	1935	235			PAKIST	445	52			EU	17091	3320		
ITAL	912	207			INDIEN	180	87			FRANKR	3536	766		
SPAN	151	65			CHINA	14210	922			NIEDL	9251	1620		
FINNL	4523	445			4805 80 11					ITAL	689	144		
SCHWZ	4442	1381			TESTLINER AUS ALTPAPIER GEW >225G/M2					G BRIT	1282	233		
TSCHE	1449	98			EINF	901*	44*			SPAN	680	139		
UNGARN	4482	410			EU	901	44			OESTER	678	186		
RUSSLD	177	56			AUSF	244*	21*			BELGI	683	139		
USA	2553	2689			4805 80 19					RUSSLD	591	116		
KANADA	716	276			AND PAPIER AUS ALTPAPIER GEW >225G/M2					S AFR	1066	174		
AUSF	77194*	13432*			EINF	127829*	10024*			CHINA	486	101		
PV	89	21			EU	118370	9106			TAIWAN	1242	184		
EU	55564	7634			FRANKR	26063	1333			4806 30 00				
FRANKR	22061	1740			NIEDL	12297	1033			NATURPAUSPAPIER				
NIEDL	5976	678			ITAL	4451	251			EINF	3513*	1524*		
ITAL	2849	548			G BRIT	55611	4915			EU	2174	952		
G BRIT	8570	811			FINNL	9128	930			G BRIT	2053	866		
DAENM	878	98			OESTER	5286	498			SCHWZ	1330	553		
PORTUG	516	179			BELGI	2167	101			AUSF	2721*	1714*		
SPAN	2089	731			NORWEG	8387	659			EU	475	325		
SCHWED	241	116			SCHWZ	4063	255			NIEDL	174	165		
OESTER	3554	1054			AUSF	120470*	8560*			ITAL	173	70		
BELGI	8698	1649			EU	85795	6509			SCHWZ	97	107		
SCHWZ	5777	1113			FRANKR	33477	2481			USA	1354	843		
TUERK	350	137			NIEDL	11295	704			BRASIL	113	54		
ESTLD	262	100			ITAL	6232	671			JAPAN	290	161		
POLEN	1175	404			G BRIT	16610	1327			4806 40 10				
SLOWAK	1090	160			DAENM	905	73			PERGAMINPAPIER				
RUSSLD	2894	859			SPAN	1130	93			EINF	17387*	3721*		
SLOWEN	679	243			SCHWED	4848	318			EU	17131	3686		
SUDAN	1468	57			OESTER	4102	345			FRANKR	822	165		
USA	1852	744			BELGI	6002	442			FINNL	16182	3477		
KOLUMB	213	76			NORWEG	2454	179			AUSF	7965*	2639*		
INDIEN	1359	519			SCHWZ	5335	365			EU	4294	1255		
MALAYS	1359	521			TUERK	13719	646			FRANKR	1885	436		
CHINA	1080	351			POLEN	2687	189			NIEDL	700	258		
SKOREA	318	139			TSCHE	1367	120			ITAL	848	183		
JAPAN	413	136			UNGARN	1051	99			G BRIT	354	149		
4805 70 11					USA	4508	257			DAENM	152	69		
TESTLINER F WELLPAPPE GEW 150-225G/M2					SAUDIA	705	55			SPAN	146	60		
EINF	38808*	1991*			4805 80 90					SCHWZ	1415	513		
EU	32705	1639			AND PAPIERE U PAPPEN GEWICHT >225G/M2					USA	1077	416		
FRANKR	7752	392			EINF	9370*	1735*			SRILAN	257	86		
NIEDL	21495	1005			EU	8225	1514			TAIWAN	229	97		
G BRIT	1578	147			FRANKR	741	54			AUSTRAL	117	51		
BELGI	1235	62			ITAL	780	68			NEUSEE	183	81		
SCHWZ	4194	228			G BRIT	1548	359			4806 40 90				
TSCHE	1907	124			GRIECH	4429	867			AND KALAND DURCHSICHTIGE USW PAPIERE				
AUSF	106623*	7325*			SCHWED	130	75			EINF	8574*	2305*		
EU	69598	4506			FINNL	280	61			EU	8339	2251		
FRANKR	17595	1052			SCHWZ	188	93			FRANKR	3515	1098		
NIEDL	12950	835			USA	580	65			BELGI	4689	1137		
ITAL	1578	92			AUSF	50990*	4683*			AUSF	1214*	531*		
G BRIT	2248	190			EU	40752	3043			EU	987	426		
DAENM	8688	529			FRANKR	18317	1026			NIEDL	385	142		
SPAN	2856	216			NIEDL	5509	297			BELGI	545	244		
OESTER	6548	537			ITAL	988	372			4807 10 00				
BELGI	16872	1062			G BRIT	806	189			PAPIER USW BITUMEN TEER USW ZUSGEKLES				
SCHWZ	5998	372			DAENM	4787	288			EINF	414*	52*		
TUERK	1062	65			SPAN	291	119			EU	349	50		
POLEN	19453	1629			OESTER	1825	148							
UNGARN	2800	292			BELGI	11187	544							
DOM RP	1421	95			NORWEG	1852	184							
ISRAEL	3263	185			TSCHE	895	96							
4805 70 19					S AFR	148	59							
AND PAPIER F WELLPAPPE GEW150-225G/M2					USA	2678	621							
EINF	21303*	1498*			KANADA	339	129							
EU	21065	1484			SINGAP	124	94							
NIEDL	1825	81			HONGK	3111	135							
SCHWED	18070	1344												
BELGI	1170	59												
AUSF	11731*	890*												

Spezialhandel nach Waren

Wichtigste Ursprungs- und Bestimmungs-Länder	JANUAR 1999		dt = 100kg	1000 DM	Wichtigste Ursprungs- und Bestimmungs-Länder	JANUAR 1999		dt = 100kg	1000 DM	Wichtigste Ursprungs- und Bestimmungs-Länder	JANUAR 1999		dt = 100kg	1000 DM												
	dt = 100kg	1000 DM				dt = 100kg	1000 DM				dt = 100kg	1000 DM														
AUSF	73*	33*			AUSF	259*	72*			4809	20	90														
EU	73	33			EU	81	22			PRAEP DURCHSCHREIBEPAPIER BOGEN >36CM																
4807 90 10					4808 30 00					EINF					7568*	2662*										
STROHPAPIER USW ZUSGEKLEBT AND PAPIER					AND KRAFTPAPIER GEKREPPT GEFAELT USW					FRANKR					1535	466										
EINF					*	*	EINF					3231*	789*	G BRIT	1641	604										
AUSF					*	*	EU					547	171	BELGI	3367	1232										
4807 90 50					EU					245	110	JAPAN	972	349	AUSF		41242*	12099*								
PAPIER AUS ALTPAPIER ZUSAMMENGEKLEBT					FRANKR					547	137	EU					28023	7346								
EINF					60961*	4993*	TSCHE					576	126	FRANKR					10609	2752						
EU					60961	4993	USA					1461	355	NIEDL					826	387						
FRANKR					3587	298	AUSF					1103*	339*	ITAL					3638	962						
NIEDL					43636	3460	EU					820	218	G BRIT					3976	1173						
ITAL					11706	912	EU					191	62	GRIECH					216	56						
SCHWED					844	192	OESTER							PORTUG					209	87						
AUSF					38058*	3624*	4808 90 00					SPAN					1377	326								
PV					21	3	AND PAPIER USW PRESS- PRAEGEGENUSTERT					SCHWED					827	351								
EU					30094	2623	EINF					5153*	2094*	FINNL					895	371						
FRANKR					2821	229	AUS LG					16	17	OESTER					1184	464						
NIEDL					11848	984	EU					4291	1803	BELGI					1166	381						
ITAL					3806	316	FRANKR					718	276	NORWEG					248	94						
G BRIT					2164	198	NIEDL					699	300	SCHWZ					544	227						
DAENM					622	56	ITAL					227	72	LETTLD					252	72						
SPAN					1092	103	G BRIT					1889	901	POLEN					1183	361						
SCHWED					751	71	FINNL					783	281	TSCHE					1493	439						
BELGI					6401	602	SCHWZ					534	172	UNGARN					732	214						
TUERK					1833	420	POLEN					298	94	BULGAR					291	102						
POLEN					1213	97	AUSF					3004*	1180*	RUSSLD					138	50						
BRASIL					595	60	EU					264	109	SLOWEN					344	118						
CHILE					1426	127	NIEDL					119	55	KROAT					589	185						
HONGK					657	56	SCHWZ					433	242	BR JUG					943	246						
4807 90 90					TUERK					271	53	MAROKK					443	112								
AND PAPIER PAPPE ZUSAMMENGEKLEBT USW					USA					1492	726	BURKIN					146	50								
EINF					14191*	3726*	RAMADA					402	128	S AFR					341	78						
EU					6522	2123	AUSF					15434*	3996*	MEXIKO					1317	347						
FRANKR					559	108	EU					9206	2442	GUATEM					278	87						
NIEDL					574	129	FRANKR					2145	466	BRASIL					277	82						
ITAL					319	76	NIEDL					1212	349	CHILE					435	110						
G BRIT					4077	1615	G BRIT					946	324	ZYPERN					197	52						
FINNL					374	74	PORTUG					370	66	ISRAEL					1008	269						
BELGI					163	50	SPAN					1190	236	PAKIST					163	50						
SCHWZ					5208	680	SCHWED					104	84	AUSTRAL					2642	781						
TSCHE					558	54	FINNL					183	148	NEUSEE					411	112						
USA					1492	726	OESTER					742	204	4809 90 00					AND PRAEPARIERT PAPIER USW BREIT>36CM							
RAMADA					402	128	BELGI					2251	806	EINF					3185*	1358*						
AUSF					15434*	3996*	SCHWZ					2709	745	EU					2657	1175						
EU					9206	2442	POLEN					565	75	ITAL					2546	1086						
FRANKR					2145	466	TSCHE					701	134	SCHWZ					463	115						
NIEDL					1212	349	UNGARN					243	57	JAPAN					26	51						
G BRIT					946	324	SLOWEN					478	119	AUSF					350*	48*						
PORTUG					370	66	TUNES					330	107	PV					1	2						
SPAN					1190	236	SINGAP					122	56	EU					1	2						
SCHWED					104	84	4809 20 10					PRAEP DURCHSCHREIBEPAPIER ROLLE >36CM					4810 11 10					ROHPAPIER GESTR LICHTEMPF PAP<150G/M2				
FINNL					183	148	EINF					15714*	3614*	EINF					3100*	871*						
OESTER					742	204	AUS LG					26	88	EU					1999	685						
BELGI					2251	806	FRANKR					11120	2496	FRANKR					902	304						
SCHWZ					2709	745	ITAL					73	63	G BRIT					912	257						
POLEN					565	75	BELGI					4254	913	SCHWZ					999	157						
TSCHE					701	134	JAPAN					26	88	AUSF					3141*	797*						
UNGARN					243	57	AUSF					165676*	32411*	EU					415	370						
SLOWEN					478	119	EU					115088	20461	NIEDL					234	1091						
TUNES					330	107	FRANKR					28586	4228	GRIECH					151	271						
SINGAP					122	56	NIEDL					10735	2381	PORTUG					2066	316						
4808 10 00					ITAL					30401	5035	G BRIT					21434	3806								
WELLPAPIER WELLPAPPE AUCH PERFORIERT					IRLAND					179	55	DAENM					1722	564								
EINF					14761*	2339*	GRIECH					515	94	PORTUG					583	136						
EU					13451	2134	PORTUG					4835	840	SPAN					3829	923						
FRANKR					458	57	SCHWED					3829	923	FINNL					3781	966						
NIEDL					6020	1021	OESTER					7726	1262	OESTER					7726	1262						
DAENM					3927	621	BELGI					792	171	BELGI					792	171						
OESTER					2503	351	NORWEG					1087	243	SCHWZ					3093	891						
SCHWZ					1148	179	TUERK					756	153	TUERK					756	153						
AUSF					40267*	4877*	LETTLD					621	171	LETTLD					621	171						
PV					14	5	LITAU					1005	235	LITAU					1005	235						
EU					31856	3586	POLEN					12006	2264	POLEN					12006	2264						
FRANKR					2697	356	TSCHE					3029	638	TSCHE					3029	638						
NIEDL					17061	1848	UNGARN					5746	1283	UNGARN					5746	1283						
DAENM					1689	207	RUMAEN					233	51	RUMAEN					233	51						
OESTER					6068	656	BULGAR					404	87	BULGAR					404	87						
BELGI					4003	452	RUSSLD					1302	278	RUSSLD					1302	278						
SCHWZ					1824	364	SLOWEN					1120	302	SLOWEN					1120	302						
ESTLD					637	90	KROAT					345	105	KROAT					345	105						
POLEN					2623	301	BR JUG					899	178	BR JUG					899	178						
TSCHE					2880	395	ALGER					740	147	ALGER					740	147						
4808 20 00					GHANA					288	79	GHANA					288	79								
KRAFTSACKPAPIER GEKREPPT GEFAELT USW					USA					2803	782	USA					2803	782								
EINF					11926*	2385*	KOLUMB					443	129	KOLUMB					443	129						
EU					11926	2385	CHILE					1223	301	CHILE					1223	301						
SCHWED					11823	2358	ARGENT					289	72	ARGENT					289	72						
					A EMIR					416	84	A EMIR					416	84								
					MALAYS					541	122	MALAYS					541	122								
					SKOREA					984	317	SKOREA					984	317								
					AUSTRAL					6971	1986	AUSTRAL					6971	1986								
					NEUSEE					2450	559	NEUSEE					2450	559								

Spezialhandel nach Waren

Wichtigste Ursprungs- und Bestimmungs-Länder	JANUAR 1999				Wichtigste Ursprungs- und Bestimmungs-Länder	JANUAR 1999				Wichtigste Ursprungs- und Bestimmungs-Länder	JANUAR 1999			
	dt = 100kg	1000 DM	dt = 100kg	1000 DM		dt = 100kg	1000 DM	dt = 100kg	1000 DM		dt = 100kg	1000 DM	dt = 100kg	1000 DM
SPAN	12561	2033			4810 12 00					TSCHE	5488	964		
SCHWED	809	79			PAPIER GESTRICH OH FASERGEH >150G/M2					SLOWAK	3052	466		
FINNL	1807	491			EINF	206059*	37165*			UNGARN	13595	1999		
OESTER	8159	271			AUS LG	1853	329			RUMAEN	1184	163		
BELGI	28843	4634			EU	191093	34408			BULGAR	800	128		
LUXEMB	642	96			FRANKR	4204	589			SLOWEN	1204	181		
NORWEG	351	51			NIEDL	16972	3075			KROAT	6982	941		
SCHWZ	4199	656			ITAL	2381	426			BR JUG	609	87		
POLEN	819	359			G BRIT	18216	3930			S AFR	5848	703		
TSCHE	1946	311			DAENM	3018	443			USA	17088	2010		
UNGARN	1696	308			GRIECH	20870	3268			BRASIL	4132	556		
UKRAIN	314	81			SPAN	4262	515			ARGENT	386	53		
USSEK	396	118			SCHWED	62627	13602			SINGAP	3450	631		
S AFR	588	277			FINNL	14775	2473			HONGK	1873	300		
USA	2916	486			OESTER	41620	5598			AUSTRL	4724	665		
GUATEM	1002	197			BELGI	2117	362			NEUSEE	1036	126		
KOLUMB	658	106			SCHWZ	11215	1798							
VENEZU	201	109			USA	2612	377			4810 29 11				
PERU	1152	151			CHILE	385	60			TAPETENROHPAPIER GESTR ROLLE FASG>10X				
BRASIL	8228	1448			INDIEN	279	88			EINF	2778*	437*		
CHILE	2838	352			JAPAN	238	360			EU	2778	435		
ARGENT	1754	274			AUSF	381630*	55436*			FINNL	2778	435		
ISRAEL	1360	231			EU	262806	36996			AUSF	12288*	2232*		
KUWAIT	1397	168			FRANKR	59432	7821			EU	11908	2164		
INDIEN	497	66			NIEDL	19931	2535			FRANKR	1752	280		
SINGAP	3948	454			ITAL	25127	3448			NIEDL	1736	283		
PHILIP	1201	133			G BRIT	89329	12680			ITAL	1192	168		
HONGK	827	104			IRLAND	8771	1410			G BRIT	6971	1389		
AUSTRL	5570	757			DAENM	11779	1791							
					GRIECH	2610	497			4810 29 19				
4810 11 99					PORTUG	2440	508			AND PAPIER GESTR ROLLE FASERG >10GHT				
AND PAPIER GESTR O FASG BOGEN<150G/M2					SPAN	14295	2229			EINF	104110*	15803*		
EINF	436748*	72664*			SCHWED	1883	287			AUS LG	283	222		
AUS LG	14804	2466			FINNL	676	115			EU	102793	15384		
FRANKR	25566	4398			OESTER	13251	1952			FRANKR	4621	588		
NIEDL	26754	4971			BELGI	13082	1723			NIEDL	568	127		
ITAL	9177	1621			NORWEG	1479	259			ITAL	10779	181		
G BRIT	54096	9414			SCHWZ	13782	2537			SCHWED	12763	1602		
DAENM	5788	857			TUERK	2571	381			FINNL	63397	9403		
GRIECH	58047	9196			LETTL	743	62			OESTER	1169	146		
SCHWED	32392	4883			LITAU	515	83			BELGI	9169	1347		
FINNL	17494	2835			POLEN	15570	2548			SCHWZ	1032	216		
OESTER	155159	25425			TSCHE	4191	582			USA	253	192		
BELGI	16174	3133			SLOWAK	2320	351			AUSF	279752*	43383*		
SCHWZ	34765	5525			UNGARN	3634	693			PV	273	36		
AUSF	904671*	144226*			RUMAEN	733	123			EU	200208	32352		
PV	41	22			BULGAR	897	114			FRANKR	83334	13545		
EU	533770	85926			UKRAIN	1899	516			NIEDL	10101	1624		
FRANKR	100860	15905			RUSSLD	3007	599			ITAL	20281	3047		
NIEDL	48731	8083			SLOWEN	730	178			G BRIT	34282	5522		
ITAL	78798	11051			KROAT	567	95			IRLAND	1883	332		
G BRIT	111715	17947			AEGYPT	396	99			GRIECH	507	81		
IRLAND	10469	1723			NIGERI	706	98			PORTUG	1230	235		
DAENM	20139	3830			S AFR	3174	617			SPAN	15081	2600		
GRIECH	9146	1448			USA	12446	2930			SCHWED	1115	194		
PORTUG	6847	1058			MEXIKO	629	82			OESTER	13240	2019		
SPAN	56443	8228			VENEZU	1067	71			BELGI	11529	2130		
SCHWED	10950	1711			CHILE	1206	143			LUXEMB	6298	974		
FINNL	1743	332			BOLIV	573	159			SCHWZ	35577	4734		
OESTER	33924	5997			ARGENT	691	90			POLEN	5372	823		
BELGI	47803	7884			LISAN	2747	164			TSCHE	7206	1065		
NORWEG	14309	2225			ISRAEL	2818	340			SLOWAK	993	155		
SCHWZ	28484	4726			JORDAN	1278	104			UNGARN	8624	1217		
TUERK	4093	582			SAUDIA	4224	224			RUMAEN	1410	198		
LITAU	683	110			KUWAIT	5520	260			SLOWEN	710	79		
POLEN	23071	3926			BAHRAI	1363	123			USA	4945	751		
TSCHE	16375	2508			A EMIR	3013	294			ARGENT	5204	743		
SLOWAK	3511	522			PAKIST	827	69			ISRAEL	2703	371		
UNGARN	12496	2051			INDIEN	1123	190			AUSTRL	4576	623		
RUMAEN	4331	595			INDONE	177	50			NEUSEE	537	59		
BULGAR	1124	253			SINGAP	389	88							
UKRAIN	1115	321			PHILIP	397	115			4810 21 00				
RUSSLD	3004	561			CHINA	577	91			LWC-PAPIER GESTRICHEN FASERGEH >10GHT				
SLOWEN	2209	392			JAPAN	4411	672			EINF	537248*	79963*		
KROAT	2444	387			TAIWAN	385	97			EU	536290	79840		
BR JUG	380	64			HONGK	4033	360			FRANKR	62174	9398		
MAROKK	1170	136			AUSTRL	5773	1030			NIEDL	1746	254		
TUNES	910	112			NEUSEE	1278	191			ITAL	42595	6190		
AEGYPT	5031	502								G BRIT	8120	971		
KENIA	730	122								GRIECH	5447	871		
S AFR	14042	2454								SCHWED	88262	13644		
USA	93957	16209								FINNL	249274	36684		
KANADA	5884	953								OESTER	25466	3521		
MEXIKO	4832	662								BELGI	51931	7910		
GUATEM	718	89								LUXEMB	3255	497		
COSTA	401	50								SCHWZ	481	51		
DOM RP	1021	124								AUSF	627354*	108672*		
TRINID	3289	403								EU	495977	90203		
VENEZU	2384	296								FRANKR	214614	43383		
PERU	1297	175								NIEDL	36152	5608		
BRASIL	20340	2894								ITAL	37426	5793		
URUGU	617	93								G BRIT	118656	20304		
ARGENT	6620	955								IRLAND	739	99		
ZYPERN	1621	236								DAENM	879	131		
LIBAN	4650	594								PORTUG	1586	312		
ISRAEL	4727	591								SPAN	3333	623		
JORDAN	3290	331								SCHWED	494	54		
SAUDIA	6746	1625								OESTER	5445	1030		
KUWAIT	4386	529								BELGI	1282	252		
BAHRAI	1176	143								LUXEMB	410	72		
A EMIR	14352	1595								SCHWZ	6638	1080		
OMAN	522	57								POLEN	947	182		
INDIEN	3328	342								TSCHE	2936	456		
SRI LAN	2041	226												
MALAYS	2821	322												
SINGAP	7882	963												
PHILIP	823	65												
JAPAN	4770	572												
TAIWAN	401	95												
HONGK	2899	375												
AUSTRL	18864	2893												
NEUSEE	2142	408												

Spezialhandel nach Waren

Wichtigste Ursprungs- und Bestimmungs-Laender	JANUAR 1999				Wichtigste Ursprungs- und Bestimmungs-Laender	JANUAR 1999				Wichtigste Ursprungs- und Bestimmungs-Laender	JANUAR 1999			
	dt = 100kg	1000 DM	dt = 100kg	1000 DM		dt = 100kg	1000 DM	dt = 100kg	1000 DM		dt = 100kg	1000 DM	dt = 100kg	1000 DM
SLOWAK	592	94			USA	577	97			4810 99 90				
UNGARN	958	157			PAKIST	1698	132			ANDERE PAPIERE UND PAPPEN BEARBEITET				
RUMAEN	1353	191			HONGK	4367	676			EINF	18509*	3156*		
RUSSLO	200	52								AUS LG	185	54		
SLOWEN	505	73			4810 91 30					FRANKR	480	172		
BR JUG	409	72			MULTIPLEX GESTRICH EINE GEBL AUSSEN LG					NIEDL	2739	1101		
S AFR	1596	273			EINF	32470*	4031*			ITAL	2774	739		
USA	592	102			EU	31014	3827			OESTER	7776	538		
PERU	660	89			NIEDL	7104	740			SCHWZ	455	57		
CHILE	594	75			G BRIT	4423	419			TSCH	39	76		
ARGENT	407	50			SCHWED	5574	813			SLOWEN	3466	301		
SKOREA	602	81			FINNL	13157	1771			USA	354	106		
HONGK	642	77			SCHWZ	1455	204			AUSF	8982*	1484*		
AUSTRAL	1418	193			AUSF	162753*	15661*			PV		3		
4810 31 00					EU	127331	12574			EU	1256	472		
KRAFTPAP MASSGEB FASERG>95GHT<150G/M2					FRANKR	29864	3116			NIEDL	477	125		
EINF	8156*	1870*			NIEDL	19558	1950			PORTUG	131	86		
EU	8551	1456			ITAL	10897	964			OESTER	805	182		
FRANKR	3598	773			G BRIT	41061	3873			BELGI	119	56		
ITAL	1618	356			IRLAND	1301	158			SCHWZ	286	60		
SCHWED	860	172			DAENM	766	139			POLEN	4419	507		
SCHWZ	522	267			PORTUG	1100	95			TSCH	2338	227		
TSCH	983	147			SPAN	3558	320			UKRAIN	282	113		
AUSF	72238*	16249*			SCHWED	1060	122			RUSSLO	99	54		
EU	69565	15743			OESTER	3823	427							
FRANKR	11744	2462			BELGI	11306	1184			4811 10 00				
NIEDL	6794	1581			LUXEMB	2773	225			PAPIER USW GETEERT USW IN ROLLE BOGEN				
ITAL	15604	3618			SCHWZ	6152	1007			EINF	6978*	789*		
G BRIT	6228	1628			LITAU	1233	94			EU	3862	432		
IRLAND	519	150			POLEN	1516	147			BELGI	3613	372		
DAENM	1864	321			TSCH	3970	358			SCHWZ	2114	322		
GRIECH	238	59			SLOWAK	8871	1157			AUSF	2146*	516*		
PORTUG	741	158			UNGARN	3724	422			EU	779	178		
SPAN	4615	1149			BULGAR	933	137			SLOWEN	196	50		
SCHWED	4125	713			RUSSLO	1587	152							
FINNL	709	175			NIGERI	598	53			4811 21 00				
OESTER	2966	753			ECUAD	2498	213			PAPIER SELBSTKLEBEND IN ROLLEN BOGEN				
BELGI	12218	2976			BRASIL	850	78			EINF	29978*	13437*		
SCHWZ	705	173			PARAGU	2097	127			FRANKR	7684	3501		
POLEN	274	80								NIEDL	2990	1335		
ISRAEL	1074	130			4810 91 90					ITAL	1958	907		
AUSTRAL	515	99			AND MULTIPLEX GESTRICHEN					G BRIT	2295	1298		
					EINF	111199*	15747*			SCHWED	926	355		
					EU	73491	11761			FINNL	2173	329		
					FRANKR	3134	325			OESTER	995	189		
					NIEDL	832	78			BELGI	2316	1341		
					ITAL	9297	1028			LUXEMB	6049	3235		
					SCHWED	7689	975			S AFR	1779	464		
					FINNL	51534	9231			USA	301	301		
					OESTER	716	77			AUSF	34432*	17871*		
					NORWEG	772	93			EU	24557	12399		
					SCHWZ	35817	3796			FRANKR	4463	2343		
					POLEN	1119	97			NIEDL	2717	1510		
					AUSF	67769*	8562*			ITAL	2942	1389		
					EU	30708	4978			G BRIT	4487	2227		
					FRANKR	5560	478			DAENM	3251	1077		
					NIEDL	2892	463			GRIECH	878	504		
					ITAL	8257	1338			PORTUG	144	91		
					G BRIT	5925	955			SPAN	138	81		
					DAENM	329	57			SCHWED	272	205		
					OESTER	1963	337			FINNL	473	264		
					BELGI	4744	856			OESTER	2386	1369		
					SCHWZ	4646	713			BELGI	1153	609		
					MALTA	1156	116			NORWEG	95	60		
					POLEN	3785	285			SCHWZ	1341	1002		
					TSCH	3835	448			TUERK	193	127		
					SLOWAK	937	144			POLEN	1179	621		
					UNGARN	3409	517			TSCH	843	350		
					IRAN	7037	410			UNGARN	405	213		
					ISRAEL	2707	180			BULGAR	142	67		
					JEMEN	4972	270			SLOWEN	282	171		
										USA	226	222		
					4810 99 10					GUATEM	59	82		
					AND PAPIER USW GEBLEICHT KAOLINGESTR					ECUAD	445	208		
					EINF	14587*	3344*			BRASIL	374	214		
					EU	13593	3061			CHILE	817	316		
					FRANKR	538	146			BOLIV	101	54		
					NIEDL	825	215			ISRAEL	1063	517		
					G BRIT	3719	900			SAUDIA	1012	369		
					SPAN	844	78			SINGAP	99	71		
					SCHWED	8179	1515			SKOREA	110	88		
					FINNL	1001	151			JAPAN	247	186		
					USA	994	283			HONGK	182	100		
					AUSF	6033*	1064*			AUSTRAL	133	82		
					EU	5872	1050							
					FRANKR	433	67			4811 29 00				
					NIEDL	792	76			PAPIER GUMMIERT NICHT SELBSTKLEBEND				
					G BRIT	1570	353			EINF	1511*	1014*		
					SCHWED	1716	295			EU	833	666		
					OESTER	410	83			FRANKR	247	174		
					BELGI	681	122			NIEDL	127	122		
										G BRIT	290	93		
					4810 99 30					IRLAND	27	82		
					AND PAPIER USW M GLIMMERSTAUBUEBERZUG					SCHWED	54	91		
					EINF	26*	13*			SCHWZ	191	103		
					EU	26	13			TSCH	213	77		
					AUSF	7*	11*			USA	274	166		
					EU		1			AUSF	2009*	1278*		





Spezialhandel nach Waren

Wichtigste Ursprungs- und Bestimmungs-Länder	JANUAR 1999				Wichtigste Ursprungs- und Bestimmungs-Länder	JANUAR 1999				Wichtigste Ursprungs- und Bestimmungs-Länder	JANUAR 1999							
	dt = 100kg		1000 DM			dt = 100kg		1000 DM			dt = 100kg		1000 DM					
4814 10 00					G BRIT	61	77					4817 10 00						
RAUHFASERPAPIER SOG INGRAINPAPIER					POLEN	366	112					BRIEFUMSCHLAEGE						
EINF	2742*	893*			SLOWAK	379	86					EINF	13483*	5588*				
EU	2742	893			BULGAR	262	103					PV	931	380				
FRANKR	1247	328			AUSF	2490*	2014*					EU	5028	2266				
G BRIT	1491	561			EU	1030	919					FRANKR	2672	1526				
AUSF	2321*	663*			FRANKR	467	447					NIEDL	1909	418				
EU	663	226			NIEDL	167	125					G BRIT	185	144				
FRANKR	295	93			DAENM	83	81					GRIECH	161	99				
OESTER	227	78			OESTER	157	120					BELGI	68	55				
SCHWZ	726	192			BELGI	122	100					SCHWZ	433	185				
UNGARN	720	162			NORWEG	114	110					POLEN	702	294				
					POLEN	136	118					TSCHE	1429	396				
					TSCHE	91	61					SLOWAK	1439	618				
					UNGARN	189	109					SLOWEN	331	116				
					RUSSLD	755	557					AUSF	27168*	11987*				
4814 20 00					4815 00 00									PV	365	215		
TAPETE USW SCHAUSEITE KUNSTSTOFF					FUSSBODENBELAG M PAPIER/PAPPUNTLAC									EU	20635	8878		
EINF	2695*	1266*			M2		M2					FRANKR	8220	1924				
AUS LG		1			EINF	*	*					NIEDL	4855	2299				
EU	2059	871			AUSF	*	*					ITAL	49	52				
FRANKR	161	95			4815 10 00									G BRIT	3227	1140		
NIEDL	1413	427			KOHLE- VERVIELFAELTPAPIER ZUGESCHNITT									DAENM	1298	629		
ITAL	80	54			DT		DT					SPAN	180	60				
G BRIT	116	88			EINF	66*	74*					SCHWED	328	148				
DAENM	119	58			EU	40	44					FINNL	68	56				
BELGI	169	148			AUSF	356*	208*					OESTER	3004	1292				
POLEN	329	208			EU	206	72					BELGI	2579	1190				
KROAT	175	61			TUERK	50	73					NORWEG	305	109				
USA	76	102			4816 20 00									SCHWZ	1810	842		
AUSF	21834*	12932*			PRAEP DURCHSCHREIBEPAPIER ZUGESCHNITT									POLEN	1347	555		
EU	13618	7415			EINF	2034*	1202*					TSCHE	1754	770				
FRANKR	9021	4850			EU	1180	1017					SLOWAK	116	223				
NIEDL	1868	974			ITAL	925	789					UNGARN	570	240				
G BRIT	403	240			DAENM	77	162					ZYPERN	105	127				
DAENM	135	87			TSCHE	759	166											
SCHWED	139	80			AUSF	30896*	7106*											
FINNL	84	53			EU	16742	3822											
OESTER	488	315			FRANKR	3177	606											
BELGI	1450	784			NIEDL	1378	383											
NORWEG	69	71			ITAL	2694	516											
SCHWZ	122	90			G BRIT	3882	1010											
ESTLD	178	138			GRIECH	551	112											
LETTLD	251	175			PORTUG	882	171											
LITAU	561	301			SPAN	815	136											
POLEN	3521	2078			SCHWED	1117	279											
TSCHE	85	59			FINNL	431	113											
UNGARN	135	139			OESTER	851	198											
UKRAIN	495	526			BELGI	162	64											
W RUSS	125	112			LUXEMB	527	158											
RUSSLD	1754	1266			NORWEG	1219	285											
ALGER	64	50			SCHWZ	1843	498											
USA	151	165			TUERK	393	84											
					POLEN	2647	557											
4814 30 00					TSCHE	238	55											
TAPETE USW SCHAUSEITE FLECHTSTOFF					UNGARN	271	52											
EINF	25*	81*			RUMAEN	371	77											
EU	17	45			KROAT	312	103											
AUSF	24*	56*			S AFR	351	76											
EU	23	52			USA	376	104											
G BRIT	22	50			MEXIKO	1547	351											
					CHILE	712	184											
4814 90 10					ARGENT	242	56											
TAPETE SCHAUSEITE KSTSTOFFSCHUTZSCH					A EMIR	580	111											
EINF	820*	840*			SKOREA	720	187											
EU	730	714			NEUSEE	675	154											
NIEDL	199	262																
ITAL	50	50																
G BRIT	92	115																
SCHWED	184	101																
BELGI	47	54																
LUXEMB	58	52																
POLEN	111	77																
AUSF	7265*	3649*																
EU	3346	1317																
FRANKR	2255	854																
NIEDL	295	111																
OESTER	176	98																
BELGI	455	145																
NORWEG	58	54																
ESTLD	131	85																
LETTLD	157	82																
POLEN	441	250																
TSCHE	80	58																
UKRAIN	574	348																
RUSSLD	1650	954																
ALGER	79	59																
USA	215	118																
A EMIR	91	64																
4814 90 90																		
AND PAPIERTAPETEN BUNGLASPAPIER																		
EINF	1677*	976*																
AUS LG	1	1																
EU	649	640																
ITAL	485	492																



Spezialhandel nach Waren

Wichtigste Ursprungs- und Bestimmungs-Länder	JANUAR 1999				Wichtigste Ursprungs- und Bestimmungs-Länder	JANUAR 1999				Wichtigste Ursprungs- und Bestimmungs-Länder	JANUAR 1999			
	dt = 100kg		1000 DM			dt = 100kg		1000 DM			dt = 100kg		1000 DM	
4818 90 10					SLOWEN 503 117					4819 30 00				
WARE F CHIRURG ZWECK NICHT EINZELVERK					TUNES 660 155					PAPIERSAECKE -BEUTEL BREITE >40CM				
EINF 1542* 1093*					USA 155 52					EINF 4888* 1092*				
EU 1350 657					ISRAEL 244 125					EU 4040 837				
FRANKR 122 149					N ERM 259 55					FRANKR 1791 275				
NIEDL 327 125					4819 20 10					ITAL 1881 497				
ITAL 19 52					FALTSCHACHTEL USW PAPIER GEW <600G/M2					POLEN 507 70				
SCHWED 755 271					EINF 97039* 27819*					UNGARN 74 55				
USA 91 315					EV 6 25					USA 101 73				
AUSF 6003* 3325*					AUS LG 558 303					AUSF 1591* 525*				
PV 42 12					EU 91714 24922					EU 1010 388				
EU 5005 2582					FRANKR 1258 1035					NIEDL 593 182				
NIEDL 320 214					NIEDL 13181 5220					DAENM 195 143				
G BRIT 2902 1455					ITAL 13181 3531					SCHWZ 105 53				
SCHWED 978 405					G BRIT 3924 1107					4819 40 00				
OESTER 447 235					IRLAND 141 211					AND PAPIERSAECKE -BEUTEL -TUETEN USW				
BELGI 322 183					DAENM 1230 603					EINF 21107* 10039*				
SCHWZ 330 329					PORTUG 1592 500					AUS LG 11 10				
UNGARN 163 95					SPAN 1783 353					EU 11980 5592				
KUWAIT 349 157					SCHWED 325 149					FRANKR 2445 760				
4818 90 90					OESTER 50539 10955					NIEDL 1667 493				
WAREN AUS PAPIERHALBSTOFF PAPIER USW					BELGI 4354 1223					ITAL 5616 2554				
EINF 20510* 6057*					NORWEG 355 143					G BRIT 90 50				
AUS LG 1					SCHWZ 1645 1217					IRLAND 79 157				
EU 19542 5417					TSCHE 547 434					DAENM 93 53				
FRANKR 290 117					UNGARN 1385 293					SPAN 137 70				
NIEDL 423 157					SLOWEN 124 55					OESTER 141 108				
ITAL 18195 4743					USA 54 97					BELGI 1537 1154				
G BRIT 129 55					CHINA 730 387					SCHWZ 1702 1189				
DAENM 501 287					HONGK 53 59					TUERK 184 101				
SCHWZ 293 52					AUSF 205122* 100504*					POLEN 154 87				
USA 324 518					EV 3074 828					TSCHE 3283 755				
AUSF 27515* 8258*					PV 834 394					UNGARN 922 654				
EU 24325 7117					EU 132419 58721					SLOWEN 197 55				
FRANKR 2003 490					FRANKR 45519 28523					BR JUG 317 50				
NIEDL 7500 1753					NIEDL 20015 9831					USA 129 112				
G BRIT 3769 1535					ITAL 4257 1950					SAUDIA 185 52				
DAENM 3534 889					G BRIT 8125 2837					INDONE 334 181				
SPAN 1695 540					IRLAND 1452 919					CHINA 1559 1093				
SCHWED 485 195					DAENM 1595 911					AUSF 34833* 18537*				
OESTER 913 289					GRIECH 355 98					EV 633 187				
BELGI 3585 1324					PORTUG 2711 1067					PV 2				
NORWEG 541 159					SPAN 10644 5865					EU 25843 13554				
SCHWZ 2425 811					SCHWED 1124 595					FRANKR 5935 2791				
4819 10 00					FINNL 4533 2752					NIEDL 8577 4101				
SCHACHTELN USW AUS WELLPAPIER -PAPPE					OESTER 19205 8248					ITAL 337 217				
EINF 77972* 16163*					BELGI 11544 4513					G BRIT 3945 2211				
PV 39 11					NORWEG 254 145					IRLAND 324 151				
AUS LG 2 4					SCHWZ 9559 5545					DAENM 541 357				
EU 59735 13452					MALTA 419 135					GRIECH 59 99				
FRANKR 7213 1323					TUERK 2557 845					PORTUG 45 90				
NIEDL 9530 2083					LITAU 258 80					SPAN 505 393				
ITAL 5159 1273					POLEN 9483 5200					SCHWED 984 508				
G BRIT 404 145					TSCHE 21525 4932					FINNL 173 181				
DAENM 5830 1158					SLOWAK 711 249					OESTER 1433 950				
SPAN 193 51					UNGARN 3119 1549					BELGI 2554 1544				
SCHWED 354 104					RUMAEN 1377 473					NORWEG 538 514				
FINNL 201 108					BULGAR 320 95					SCHWZ 2245 1055				
OESTER 25020 5837					UKRAIN 3955 1857					TUERK 55 141				
BELGI 11705 1354					RUSSLD 7343 3395					LITAU 35 51				
NORWEG 349 72					KASACH 954 452					POLEN 1333 524				
SCHWZ 4999 1360					SLOWEN 1077 522					TSCHE 508 359				
POLEN 375 55					KROAT 2040 757					UNGARN 135 142				
TSCHE 1341 253					B HERZ 150 77					RUSSLD 130 50				
UNGARN 1155 257					BR JUG 145 72					USA 2104 575				
SLOWEN 334 70					MAZED 270 240					ARGENT 95 58				
USA 103 107					ALGER 35 55					JORDAN 59 77				
CHINA 215 334					TUNES 359 144					INDIEN 270 121				
AUSF 250845* 51773*					LIBYEN 397 153					MALAYS 292 125				
PV 882 255					USA 839 955					PHILIP 32* 59				
EU 215509 41112					ECUAD 153 52					JAPAN 39 59				
FRANKR 54901 11205					ZYPERN 1055 335					TAIWAN 199 54				
NIEDL 91950 15852					ISRAEL 957 572					4819 50 00				
ITAL 1205 313					KUWAIT 822 498					AND VERPACKMITTEL A PAPIER PAPPE USW				
G BRIT 9839 2434					THAIL 404 178					EINF 12483* 5777*				
IRLAND 1635 592					CHINA 407 159					PV 115 57				
DAENM 17984 2790					TAIWAN 157 54					AUS LG 1 5				
PORTUG 455 145					4819 20 90					EU 5514 3550				
SPAN 1851 425					FALTSCHACHTEL USW PAPIER GEW >600G/M2					FRANKR 2554 1055				
SCHWED 3144 642					EINF 11032* 2903*					NIEDL 1935 1277				
FINNL 420 141					AUS LG 1 3					ITAL 335 119				
OESTER 14104 2514					EU 9070 1917					G BRIT 35 123				
BELGI 17872 3555					FRANKR 191 55					DAENM 355 101				
NORWEG 254 101					NIEDL 1490 311					FINNL 194 297				
SCHWZ 15535 3471					ITAL 1125 209					OESTER 585 215				
MALTA 253 84					DAENM 1704 291					BELGI 175 355				
TUERK 153 75					FINNL 155 100					SCHWZ 2253 1533				
ESTLD 439 70					OESTER 4311 593					TSCHE 317 153				
LETLD 521 105					SCHWZ 1215 508					USA 2315 572				
LITAU 152 53					TSCHE 321 55					CHINA 752 544				
POLEN 9847 2153					AUSF 20294* 4181*					AUSF 25903* 12484*				
TSCHE 4454 2152					PV 9 9					PV 214 124				
SLOWAK 498 192					EU 15545 3245					EU 20512 5967				
UNGARN 3581 810					FRANKR 3109 757					FRANKR 2133 1155				
RUMAEN 435 95					NIEDL 1172 277					NIEDL 2757 1409				
BULGAR 457 59					ITAL 3159 597					ITAL 335 179				
UKRAIN 350 54					G BRIT 415 91					G BRIT 1904 1555				
RUSSLD 540 133					OESTER 537 251					DAENM 157 200				
KASACH 223 55					BELGI 5755 1150					GRIECH 159 113				

### Spezialhandel nach Waren

Wichtigste Ursprungs- und Bestimmungs-Länder	JANUAR 1999		dt = 100kg	1000 DM	Wichtigste Ursprungs- und Bestimmungs-Länder	JANUAR 1999		dt = 100kg	1000 DM	Wichtigste Ursprungs- und Bestimmungs-Länder	JANUAR 1999		dt = 100kg	1000 DM
	dt = 100kg	1000 DM				dt = 100kg	1000 DM				dt = 100kg	1000 DM		
SCHWED 108	142				AUSF 896*	949*				SCHWZ 74	87			
OESTER 1819	963				EU 524	647				USA 116	81			
BELGI 11037	2851				ITAL 431	557				AUSF 640*	397*			
NORWEG 134	131				SCHWZ 62	91				EU 568	319			
SCHWZ 2113	1449				UKRAIN 149	87				NIEDL 537	282			
LETTLD 128	114													
POLEN 1219	832													
TSCHE 424	278													
SLOWAK 140	149													
UNGARN 314	161													
RUMAEN 240	144													
RUSSLD 144	74													
S AFR 52	102													
USA 34	59													
<b>4819 60 00</b>					<b>4820 10 90</b>					<b>4820 50 00</b>				
<b>PAPPWAREN F BUERO LADEN USW</b>					<b>AND WAREN SCHUL- BUEROBEDARF USW</b>					<b>ALBEN FUER MUSTER ODER SAMMLUNGEN</b>				
EINF 4269*	1930*				EINF 823*	581*				EINF 13653*	5111*			
EU 1660	873				AUS LG 12	23				AUS LG 5551	1770			
NIEDL 35	213				EU 212	185				EU 1269	979			
DAENM 178	80				FRANKR 43	51				NIEDL 1208	919			
SCHWED 216	77				TSCHE 152	56				SCHWZ 30	76			
OESTER 588	239				CHINA 80	126				UNGARN 316	117			
BELGI 585	209				AUSF 489*	377*				SRI LAN 2342	735			
SCHWZ 83	84				PV 104	18				VIETN 1123	327			
TSCHE 1221	429				EU 207	207				CHINA 7665	2667			
UNGARN 335	150				NIEDL 38	73				SKOREA 596	161			
SLOWEN 162	67				SCHWZ 73	70				HONGK 170	58			
CHINA 520	215									AUSF 4411*	4567*			
AUSF 4228*	2473*				<b>4820 20 00</b>					PV 28	29			
PV 18	2				<b>HEFTE</b>					EU 3768	3804			
EU 2853	1721				EINF 161*	69*				FRANKR 601	548			
FRANKR 541	345				EU 22	22				NIEDL 2314	2162			
NIEDL 968	540				AUSF 992*	284*				ITAL 81	63			
G BRIT 224	173				EU 742	205				G BRIT 99	143			
OESTER 680	353				DAENM 631	149				DAENM 124	100			
BELGI 304	156									SPAN 67	128			
SCHWZ 329	218				<b>4820 30 00</b>					FINNL 74	52			
TUERK 200	60				<b>ORDNER SCHNELLHEFTER EINBAENDE USW</b>					OESTER 208	367			
POLEN 341	143				EINF 14216*	5312*				BELGI 133	167			
TSCHE 162	115				EV 5	6				SCHWZ 364	518			
UNGARN 158	67				PV 33	21								
USA 32	55				AUS LG 7	7				<b>4820 90 00</b>				
<b>4820 10 10</b>					EU 10166	3718				<b>AND WAREN D PAPIERHANDELS BUCHHUELLEN</b>				
<b>REGISTER BUCH F KAUFM BUCHFUHRG USW</b>					FRANKR 2848	797				EINF 1426*	742*			
EINF 217*	218*				NIEDL 5909	2105				EU 394	181			
AUS LG 7	7				ITAL 141	75				OESTER 232	84			
EU 28	41				OESTER 889	338				SCHWZ 249	124			
TUNES 61	67				BELGI 195	186				POLEN 153	76			
AUSF 525*	421*				LUXEMB 127	160				MALAYS 237	68			
EU 339	247				SCHWZ 563	351				CHINA 240	194			
FRANKR 195	93				POLEN 60	60				AUSF 589*	533*			
OESTER 53	81				TSCHE 2561	638				EU 370	300			
SCHWZ 143	130				TUNES 263	218				FRANKR 93	58			
<b>4820 10 30</b>					USA 22	58				NIEDL 94	102			
<b>BRIEFPAPIER- NOTIZBLOCK MERKBUCH USW</b>					CHINA 446	214				OESTER 116	78			
EINF 7546*	4266*				AUSF 17393*	8338*				SCHWZ 113	117			
PV 8	17				EU 11360	5417				POLEN 40	52			
AUS LG 147	72				FRANKR 1587	567				<b>4821 10 10</b>				
EU 2593	2115				NIEDL 5365	2560				<b>PAPIERETIKETTEN BEDRUCKT SELBSTKLEB</b>				
FRANKR 1473	1096				ITAL 131	100				EINF 1504*	3274*			
ITAL 307	346				G BRIT 591	287				EV 1	9			
OESTER 289	267				DAENM 462	171				AUS LG 11	30			
BELGI 391	321				GRIECH 378	155				EU 1108	2232			
POLEN 1144	350				PORTUG 212	75				FRANKR 48	167			
TSCHE 170	68				SPAN 193	95				NIEDL 369	412			
SLOWAK 401	74				SCHWED 514	361				ITAL 78	132			
USA 44	54				OESTER 621	368				G BRIT 93	473			
INDONE 224	55				BELGI 1271	628				DAENM 154	268			
CHINA 2577	1290				NORWEG 62	98				SPAN 24	56			
SKOREA 110	58				SCHWZ 803	516				FINNL 4	105			
TAIWAN 77	74				POLEN 1687	536				OESTER 306	538			
AUSF 5670*	2933*				TSCHE 900	372				SCHWZ 194	394			
PV 5	12				UNGARN 564	282				POLEN 60	60			
EU 4230	1877				SLOWEN 146	96				USA 72	313			
FRANKR 255	157				SAUDIA 384	182				JAPAN 8	79			
NIEDL 1975	882				KUWAIT 372	179				TAIWAN 23	77			
DAENM 907	249				A EMIR 294	151				AUSF 4088*	8628*			
SPAN 104	96				<b>4820 40 10</b>					PV 136	136			
OESTER 408	188				<b>ENDLOSFORMULARSAETZE</b>					EU 2328	4654			
BELGI 357	157				EINF 1279*	454*				FRANKR 437	1159			
SCHWZ 438	447				EU 1149	380				NIEDL 660	1266			
POLEN 497	229				ITAL 949	270				ITAL 51	126			
UNGARN 74	52				OESTER 150	75				G BRIT 229	406			
<b>4820 10 80</b>					AUSF 1778*	1160*				DAENM 18	60			
<b>MERK- NOTIZ- TAGEBUCH M KALENDARIUM</b>					EU 1007	588				PORTUG 58	112			
EINF 1699*	1574*				FRANKR 254	83				SPAN 251	348			
PV 15	12				NIEDL 184	124				SCHWED 29	119			
AUS LG 165	170				ITAL 161	149				OESTER 263	499			
EU 748	772				G BRIT 66	76				BELGI 216	410			
ITAL 732	711				OESTER 288	85				LUXEMB 84	108			
CHINA 749	643				SCHWZ 490	377				SCHWZ 613	952			
					B HERZ 117	88				POLEN 278	459			
					<b>4820 40 90</b>					TSCHE 193	604			
					<b>AND DURCHSCHREIBESAEETZE -HEFTE USW</b>					UNGARN 93	251			
					EINF 231*	176*				RUSSLD 89	369			
					EU 10	11				SLOWEN 16	82			
										AEGYPT 133	126			
										USA 127	479			
										THAIL 47	51			

Spezialhandel nach Waren

Wichtigste Ursprungs- und Bestimmungs-Länder	JANUAR 1999				Wichtigste Ursprungs- und Bestimmungs-Länder	JANUAR 1999				Wichtigste Ursprungs- und Bestimmungs-Länder	JANUAR 1999			
	dt - 100kg	1000 DM	dt - 100kg	1000 DM		dt - 100kg	1000 DM	dt - 100kg	1000 DM		dt - 100kg	1000 DM	dt - 100kg	1000 DM
<b>4821 10 90</b>					<b>4822 10 00</b>					<b>4823 11 90</b>				
<b>AND PAPIERETIKETTEN BEDRUCKT</b>					<b>ROLLE SPULE SPINDEL USW F SPINNSTGARN</b>					<b>AND PAPIER GUMMIERT USW SELBSTKLEBEND</b>				
EINF 5058* 4780*					EINF 2327* 577*					EINF 8902* 2316*				
AUS LG 1 3					EU 1658 421					AUS LG 1 2				
EU 4672 4351					FRANKR 451 100					EU 7858 1712				
FRANKR 213 152					NIEDL 455 160					FRANKR 6438 493				
NIEDL 690 676					ITAL 401 81					NIEDL 117 136				
ITAL 161 207					OESTER 242 66					ITAL 532 690				
G BRIT 2275 1750					SCHWZ 589 121					G BRIT 284 192				
DAENM 521 142					AUSF 5038* 1540*					SPAN 329 96				
OESTER 476 585					EU 1817 693					OESTER 114 82				
BELGI 535 821					ITAL 485 112					SCHWZ 381 162				
SCHWZ 157 204					OESTER 511 360					UNGARN 220 70				
TSCHE 105 74					LUXEMB 128 77					USA 398 343				
AUSF 6447* 11252*					SCHWZ 324 86					AUSF 1474* 2026*				
PV 181 340					TUERK 1598 322					EU 1247 1682				
EU 1623 3114					POLEN 230 56					FRANKR 130 193				
FRANKR 194 778					TSCHE 228 54					ITAL 507 714				
NIEDL 82 183					SLOWAK 305 51					G BRIT 134 180				
ITAL 71 147					SKOREA 71 161					DAENM 51 54				
G BRIT 492 814					<b>4822 90 00</b>					SCHWED 162 188				
GRIECH 91 201					<b>AND PAPIERROLLE- SPULE -SPINDEL USW</b>					BELGI 162 243				
PORTUG 64 204					EINF 5346* 979*					SCHWZ 62 105				
SPAN 15 60					EU 4714 859					<b>4823 19 00</b>				
OESTER 240 490					FRANKR 262 92					<b>AND PAPIER GUMMIERT NICHT SELBSTKLEB</b>				
BELGI 48 134					NIEDL 1600 272					EINF 458* 470*				
SCHWZ 465 441					ITAL 215 58					AUS LG 1 1				
TUERK 197 197					SCHWED 207 113					EU 335 267				
LETTLD 104 62					OESTER 830 150					NIEDL 230 89				
LITAU 36 81					BELGI 1599 173					BELGI 42 92				
POLEN 369 831					AUSF 35710* 7004*					SCHWZ 45 72				
TSCHE 696 1183					EU 31725 6072					USA 32 83				
SLOWAK 25 108					FRANKR 5984 1104					AUSF 3438* 1876*				
UNGARN 115 236					NIEDL 9023 1270					PV 5 2				
RUMAEN 101 286					ITAL 742 566					EU 1372 706				
BULGAR 28 68					G BRIT 2634 673					FRANKR 319 145				
UKRAIN 35 101					DAENM 2223 303					NIEDL 323 147				
RUSSLD 1817 2546					SPAN 318 83					ITAL 142 101				
KASACH 197 228					OESTER 3194 663					G BRIT 120 67				
SLOWEN 72 85					BELGI 7097 1343					OESTER 118 65				
KROAT 19 65					SCHWZ 1182 209					SCHWZ 215 139				
MAZED 18 54					POLEN 948 170					POLEN 242 71				
MAROKK 63 107					TSCHE 258 79					TSCHE 617 362				
TUNES 100 190					SLOWAK 305 124					UNGARN 494 211				
GUINEA 40 93					UNGARN 194 51					JAPAN 106 95				
KAMERU 13 118					JEMEN 79 53					HONGK 119 63				
PERU 27 201					CHINA 88 77									
URUGU 42 89														
SAUDIA 31 56														
HONGK 40 111														
<b>4821 90 10</b>					<b>4823 11 11</b>					<b>4823 20 00</b>				
<b>ANDERE PAPIERETIKETTEN SELBSTKLEBEND</b>					<b>PAPIERSTREIF 15-SELBSTKL KAUTSCH&lt;10CM</b>					<b>FILTERPAPIER -PAPPE ZUGESCHNITTEN</b>				
EINF 809* 1168*					EINF 4589* 3374*					EINF 5976* 3249*				
EU 589 796					AUS LG 2 2					EU 3079 2063				
FRANKR 87 145					EU 2911 2207					FRANKR 51 119				
NIEDL 154 201					NIEDL 186 161					NIEDL 1246 239				
ITAL 244 236					ITAL 1377 842					G BRIT 1391 1478				
G BRIT 36 58					G BRIT 826 692					DAENM 366 193				
DAENM 52 96					BELGI 189 379					SCHWZ 2728 943				
OESTER 33 54					TSCHE 107 88					USA 148 225				
USA 167 291					USA 1227 651					AUSF 8127* 5702*				
AUSF 5601* 7387*					MEXIKO 129 74					EU 5915 3785				
EU 4615 5746					SKOREA 200 130					FRANKR 1051 746				
FRANKR 1189 1112					AUSF 8377* 7235*					NIEDL 1641 1006				
NIEDL 878 1163					EU 5593 4651					G BRIT 195 179				
ITAL 202 248					FRANKR 948 917					DAENM 57 87				
G BRIT 92 158					NIEDL 882 666					SPAN 257 161				
DAENM 255 295					ITAL 1611 1111					SCHWED 1049 599				
GRIECH 264 303					G BRIT 160 199					FINNL 27 71				
PORTUG 79 192					DAENM 412 388					OESTER 1505 636				
SPAN 25 51					GRIECH 59 51					BELGI 38 118				
SCHWED 209 357					PORTUG 162 115					LUXEMB 62 65				
OESTER 820 1089					SPAN 607 465					NORWEG 204 320				
BELGI 350 450					FINNL 71 74					SCHWZ 182 210				
LUXEMB 227 291					OESTER 312 327					POLEN 701 610				
NORWEG 72 100					BELGI 346 313					TSCHE 98 68				
SCHWZ 451 573					SCHWZ 446 341					UNGARN 74 50				
POLEN 32 76					TUERK 282 104					JAPAN 476 258				
TSCHE 65 149					POLEN 173 172									
UNGARN 57 84					TSCHE 159 126									
S AFR 6 51					UNGARN 189 196									
MEXIKO 10 69					RUSSLD 103 64									
SAUDIA 31 56					AEGYPT 10 52									
HONGK 47 54					USA 641 816									
					JAPAN 524 345									
					HONGK 53 81									
<b>4821 90 90</b>					<b>4823 11 19</b>					<b>4823 40 00</b>				
<b>AND PAPIERETIKETTEN ALLER ART</b>					<b>PAPIERSTREIF 25-SELBSTKL KAUTSCH&lt;10CM</b>					<b>DIAGRAMMPAPIER F REGISTRIERGERAET USW</b>				
EINF 132* 364*					EINF 58* 96*					EINF 298* 497*				
EU 102 296					EU 34 73					AUS LG 32 31				
BELGI 49 144					BELGI 23 57					EU 51 59				
AUSF 305* 582*					AUSF 109* 275*					SCHWZ 159 205				
PV 1 16					EU 38 115					USA 78 209				
EU 150 263					POLEN 30 50					AUSF 1133* 1856*				
GRIECH 47 52										EU 976 1440				
SCHWZ 56 74										FRANKR 309 373				
TSCHE 24 50										NIEDL 208 347				
										ITAL 38 64				
										G BRIT 35 77				
										DAENM 47 74				
										SCHWED 137 170				
										OESTER 83 130				
										BELGI 74 115				
										BR JUG 11 59				



Spezialhandel nach Waren

Wichtigste Ursprungs- und Bestimmungs-Laender	JANUAR 1999		dt = 100kg	1000 DM	Wichtigste Ursprungs- und Bestimmungs-Laender	JANUAR 1999		dt = 100kg	1000 DM	Wichtigste Ursprungs- und Bestimmungs-Laender	JANUAR 1999		dt = 100kg	1000 DM		
	dt = 100kg	1000 DM				dt = 100kg	1000 DM				dt = 100kg	1000 DM			dt = 100kg	1000 DM
	INDIEN 148 165	274 284				354 149	165 189				266 239	TSCHE 642 376			SLOWAK 64 128	UNGARN 326 219
SRILAN 148 165	274 284	354 149	165 189	266 239	4823 90 90	ARGENT 36 67	ISRAEL 62 171	INDIEN 67 168	THAIL 13 74	SINGAP 71 137	SKOREA 47 179	JAPAN 729 3882	TAIWAN 67 264	HONGK 28 118	AUSTRAL 186 324	
AND WAREN AUS PAPIERHALBSTOFF PAPIER					WOERTERBUECHE ERZYKLOPAEDIEN					ZEITUNG USW MIND 4MAL WOECHENTL ERSCH						
EINF 19154* 6888*					EINF 900* 1652*					EINF 3615* 2664*						
EV 7 7					EU 473 643					EU 3343 2408						
PV 59 64					G BRIT 417 603					FRANKR 446 400						
AUS LG 110 38					USA 128 584					NIEDL 186 156						
EU 12054 3584					HONGK 162 384					ITAL 863 744						
FRANKR 2426 426					AUSF 2744* 2848*					G BRIT 605 571						
NIEDL 4106 1389					EU 1181 1475					DAENM 839 250						
ITAL 830 502					FRANKR 223 216					SPAN 211 128						
G BRIT 282 244					NIEDL 113 114					BELGI 70 80						
DAENM 1601 112					ITAL 105 107					KROAT 152 159						
FINNL 288 119					G BRIT 290 320					AUSF 22825* 14431*						
OESTER 2312 676					SPAN 141 136					EU 19143 11186						
BELGI 670 59					OESTER 280 437					FRANKR 2143 816						
SCHWZ 2230 992					BELGI 38 106					NIEDL 1462 651						
POLEN 1740 125					SCHWZ 462 551					ITAL 1371 529						
TSCHE 598 184					TSCHE 784 415					G BRIT 1137 468						
USA 963 515					UNGARN 161 103					DAENM 286 212						
PHILIP 234 408					USA 136 229					GRIECH 176 86						
CHINA 541 527					4901 99 00					PORTUG 469 148						
JAPAN 5 68					ANDERE BUECHER BROSCHUEREN USW					SPAN 2174 1096						
TAIWAN 184 228					EINF 60093* 67004*					SCHWED 263 357						
AUSF 38480* 14153*					PV 58 45					OESTER 7411 3411						
PV 189 178					AUS LG 1897 971					BELGI 1335 3208						
EU 31277 9736					EU 26017 33504					LUXEMB 602 729						
FRANKR 6304 2148					FRANKR 2127 2256					SCHWZ 2652 2696						
NIEDL 10367 2154					NIEDL 982 2447					TUERK 48 61						
ITAL 3570 1089					ITAL 7090 5017					POLEN 164 73						
G BRIT 4160 1249					G BRIT 6299 13878					TSCHE 201 122						
IRLAND 1230 415					IRLAND 81 352					TUNES 47 70						
DAENM 305 155					DAENM 1009 885					4902 90 10						
SPAN 1574 567					SPAN 1988 1309					AND ZEITUNG USW 1MAL WOECHENTL ERSCH						
SCHWED 252 161					SCHWED 297 359					EINF 13831* 9592*						
FINNL 1292 592					FINNL 933 1401					EU 12590 8050						
OESTER 759 549					OESTER 2247 2982					FRANKR 9881 3228						
BELGI 1280 539					BELGI 1930 2614					NIEDL 79 150						
NORWEG 261 124					NORWEG 568 246					ITAL 384 486						
SCHWZ 1827 1190					LIECHT 12 220					G BRIT 463 324						
POLEN 744 432					SCHWZ 3588 7178					SPAN 1434 3814						
TSCHE 449 274					TUERK 196 138					FINNL 124 55						
UNGARN 270 239					POLEN 3166 659					OESTER 184 231						
RUMAE 44 52					TSCHE 6321 2128					SCHWZ 226 483						
RUSSLD 441 224					SLOWAK 3317 1350					RUSSLD 81 89						
SLOWEN 224 80					UNGARN 989 463					KROAT 493 541						
TUNES 72 72					RUSSLD 496 170					S HERZ 103 123						
S AFR 134 83					SLOWEN 5472 2379					BR JUG 39 63						
USA 710 539					USA 3929 10191					USA 78 138						
KANADA 16 65					KANADA 143 387					AUSF 39982* 26329*						
INDIEN 113 69					LIBAN 58 133					EU 23079 17218						
SINGAP 220 90					MALAYS 181 418					FRANKR 1486 1046						
CHINA 374 65					SINGAP 1189 1126					NIEDL 643 609						
JAPAN 187 169					CHINA 2407 1861					ITAL 1009 949						
KAPITEL 49					JAPAN 376 1388					G BRIT 300 339						
BUECHER, ZEITUNGEN, BILDDRUCKE UND ANDERE					TAIWAN 36 330					DAENM 359 312						
ERZEUGNISSE DES GRAPHISCHEN GEWERBES;					HONGK 2524 2469					GRIECH 51 78						
HAND- ODER MASCHINENGESCHRIEBENE SCHRIFT-					AUSF 81478* 113312*					PORTUG 176 178						
STUECKE UND PLAENE					EV 124 206					SPAN 1800 1697						
4901 10 00					PV 389 328					SCHWED 2065 871						
BUCH BROSCHUERE IN LOSEN BOGEN BLAETT					EU 53229 46097					FINNL 40 62						
EINF 4033* 20608*					FRANKR 13789 10760					OESTER 13736 9879						
AUS LG 9 9					NIEDL 10684 7611					BELGI 1186 929						
EU 3196 18897					ITAL 1724 3231					LUXEMB 255 268						
FRANKR 588 849					G BRIT 4778 5138					NORWEG 44 66						
NIEDL 217 344					IRLAND 211 438					SCHWZ 5841 5804						
ITAL 319 1052					DAENM 876 1114					POLEN 4865 1481						
G BRIT 269 585					GRIECH 90 312					TSCHE 5563 1483						
IRLAND 90 15258					PORTUG 181 416					SLOWEN 105 123						
SPAN 17 64					SPAN 2207 3997					USA 131 86						
OESTER 613 555					SCHWED 1336 1800					4902 90 30						
BELGI 162 95					FINNL 502 792					AND ZEITUNG USW 1MAL MONATLICH ERSCH						
SCHWZ 75 62					OESTER 14896 28386					EINF 34619* 25067*						
TSCHE 212 80					BELGI 1918 4279					EU 29311 21182						
USA 255 938					LUXEMB 60 129					FRANKR 632 496						
JAPAN 54 192					NORWEG 846 343					NIEDL 2672 3029						
TAIWAN 12 162					SCHWZ 13353 26112					ITAL 1402 2167						
AUSF 13228* 20699*					TUERK 1648 859					G BRIT 2242 4896						
EU 7057 14317					POLEN 3482 937					DAENM 81 138						
FRANKR 838 1896					TSCHE 524 533					SPAN 1789 1278						
NIEDL 1112 2848					SLOWAK 122 235					OESTER 20321 8818						
ITAL 114 684					UNGARN 1163 358					BELGI 215 316						
G BRIT 2713 2722					RUMAE 96 66					SCHWZ 369 312						
IRLAND 30 229					UKRAIN 226 116					POLEN 3267 1250						
DAENM 136 713					MOLDAU 107 74					TSCHE 469 143						
PORTUG 463 892					RUSSLD 1601 514					KROAT 96 141						
SPAN 524 970					SLOWEN 51 112					USA 1249 1940						
SCHWED 150 1071					KROAT 55 51					JAPAN 14 60						
FINNL 82 290					LIBYEN 30 59					AUSF 23356* 24825*						
OESTER 850 1809					S AFR 87 187					EU 15032 17378						
BELGI 320 944					USA 2797 7685					FRANKR 531 525						
NORWEG 83 430					KANADA 117 384					NIEDL 6327 5146						
SCHWZ 3299 2771					MEXIKO 128 166											
POLEN 1044 432					KOLUMB 30 63											
					CUAD 14 78											
					BRASIL 52 187											
					CHILE 17 56											

Spezialhandel nach Waren

Wichtigste Ursprungs- und Bestimmungs-Länder	JANUAR 1999		dt = 100kg	1000 DM	Wichtigste Ursprungs- und Bestimmungs-Länder	JANUAR 1999		dt = 100kg	1000 DM	Wichtigste Ursprungs- und Bestimmungs-Länder	JANUAR 1999		dt = 100kg	1000 DM
	dt = 100kg	1000 DM				dt = 100kg	1000 DM				dt = 100kg	1000 DM		
ITAL	466	2213			EU	266	1362			CHINA	8	160		
G BRIT	224	697			FRANKR	44	212			4907 00 30				
DAENM	395	346			NIEDL	32	134			BANKNOTEN				
GRIECH	183	163			ITAL	20	128			KG			KG	
PORTUG	89	109			G BRIT	38	164			EINF	*	*		
SPAN	391	480			OESTER	109	676			AUSF	61452*	4638*		
SCHWED	666	641			SCHWZ	27	109			EU	9	1		
FINNL	117	152			USA	43	147			DR KON	5200	401		
OESTER	4991	5993			JAPAN	17	166			HAITI	9492	901		
BELGI	587	786			4905 10 00					MALAYS	46620	3128		
LUXEMB	63	119			GLOBEN					4907 00 90				
NORWEG	53	54			EINF	28*	169*			ANDERE AKTIEN SCHULDVERSCHREIBUNG USW				
SCHWZ	4636	4937			EU	21	138			DT			DT	
LETTLD	64	50			DAENM	20	126			EINF	*	*		
POLEN	928	461			AUSF	8*	17*			AUSF	330*	411*		
TSCHE	187	146			EU	6	14			EU	315	276		
RUSSLD	1810	966			4905 91 00					BELGI	313	270		
SLOWEN	163	74			KARTOGRAPH ERZEUGNIS BUCH BROSCHUERE					POLEN	13	106		
USA	183	464			EINF	278*	480*			4908 10 00				
4902 90 90					AUS LG	54	13			ABZIEHBILDER VERGLASBAR				
ANDERE ZEITUNGEN ZEITSCHRIFTEN USW					EU	34	65			EINF	89*	707*		
EINF	25027*	17358*			BELGI	32	63			EU	88	664		
EU	22832	14880			SCHWZ	159	354			FRANKR	4	61		
FRANKR	18959	9977			AUSF	416*	487*			NIEDL	6	56		
NIEDL	619	1111			EU	356	383			SPAN	58	467		
ITAL	316	377			OESTER	325	331			4908 90 00				
G BRIT	1066	3693			SCHWZ	15	50			ANDERE ABZIEHBILDER				
DAENM	148	372			UNGARN	44	52			EINF	1089*	3238*		
SPAN	101	192			4905 99 00					PV	16	64		
OESTER	1381	2184			ANDERE KARTOGRAPHISCHE ERZEUGNISSE					AUS LG	2	12		
BELGI	188	400			EINF	396*	1383*			EU	567	1514		
SCHWZ	1087	397			EU	267	920			FRANKR	84	253		
SLOWAK	252	68			FRANKR	56	204			NIEDL	272	336		
USA	532	2060			ITAL	146	314			ITAL	36	172		
AUSF	45759*	37974*			G BRIT	23	196			G BRIT	60	166		
EU	31203	24152			OESTER	20	180			IRLAND	21	196		
FRANKR	18032	6677			SCHWZ	88	368			DAENM	24	147		
NIEDL	728	1019			USA	48	59			GRIECH	14	56		
ITAL	903	1957			AUSF	249*	920*			SPAN	26	86		
G BRIT	1938	2606			EU	206	734			OESTER	31	119		
DAENM	112	298			NIEDL	106	284			TSCHE	16	64		
GRIECH	32	84			FINNL	4	52			USA	67	273		
PORTUG	161	423			OESTER	61	299			CHINA	79	370		
SPAN	859	1101			4906 00 00					JAPAN	4	69		
SCHWED	77	270			BAUPLAENE TECHN ZEICHNUNGEN USW					TAIWAN	333	822		
FINNL	40	170			KG			KG		AUSF	2604*	7481*		
OESTER	7482	8181			EINF	3547*	2071*			PV	15	211		
BELGI	988	1292			EU	1471	1759			EU	185	1026		
LUXEMB	63	69			FRANKR	275	258			FRANKR	37	249		
NORWEG	43	58			NIEDL	50	111			NIEDL	30	103		
SCHWZ	5669	7409			ITAL	585	166			ITAL	8	139		
TUERK	19	52			IRLAND	71	1136			G BRIT	15	63		
POLEN	3972	1183			SCHWZ	127	63			DAENM	6	54		
TSCHE	218	138			POLEN	96	98			SPAN	64	291		
UNGARN	196	78			USA	1328	81			OESTER	8	93		
RUMAEN	268	90			AUSF	10071*	8679*			SCHWZ	48	211		
UKRAIN	948	327			EU	1578	36			TUERK	192	362		
RUSSLD	1797	226			FRANKR	3668	3266			LITAU	10	86		
SLOWEN	739	866			FRANKR	68	56			POLEN	114	422		
USA	234	2276			NIEDL	223	949			TSCHE	69	307		
KANADA	22	149			G BRIT	1297	73			UNGARN	54	186		
BRASIL	86	170			SPAN	409	201			W RUSS	11	50		
ARGENT	71	161			SCHWED	381	1706			MAROKK	30	70		
JAPAN	24	210			OESTER	941	131			S AFR	56	96		
TAIWAN	10	71			BELGI	57	89			USA	1075	2812		
AUSTRAL	13	63			SCHWZ	467	92			KANADA	91	333		
4903 00 00					TUERK	481	52			KOLUMB	67	96		
BILDERALBUM -BUCH ZEICHEN/MALBUCH					POLEN	712	144			BRASIL	161	372		
EINF	3614*	2626*			UNGARN	46	179			INDIEN	19	56		
EU	1617	971			FRANKR	46	181			SRI LAN	4	128		
ITAL	1170	712			RUSSLD	237	440			MALAYS	31	92		
BELGI	164	116			USA	483	161			CHINA	49	136		
SLOWAK	167	68			INDIEN	59	1028			TAIWAN	46	128		
INDIEN	187	76			CHINA	88	1706			HONGK	22	52		
MALAYS	225	112			JAPAN	20	1382			AUSTRAL	24	73		
SINGAP	266	176			4907 00 10					4909 00 10				
CHINA	793	986			BRIEF- STEMPELMARKEN STEUERZEICHEN					BEDRUCKTE OD ILLUSTRIERTE POSTKARTEN				
HONGK	113	133			KG			KG		EINF	561*	1278*		
AUSF	2170*	2014*			EINF	*	*							
PV	13	11			AUSF	2016*	562*							
EU	1674	1346			EU	1680	328							
FRANKR	178	142			NIEDL	649	91							
NIEDL	169	110			OESTER	680	137							
ITAL	62	66			SCHWZ	98	50							
G BRIT	630	281												
PORTUG	14	73												
SPAN	58	60												
OESTER	446	482												
BELGI	89	60												
SCHWZ	386	574												
4904 00 00														
NOTEN HANDGESCHRIEBEN OD GEDRUCKT USW														
EINF	378*	1012*												
PV	16	10												
AUS LG	40	22												
EU	86	461												
G BRIT	61	332												
UNGARN	136	86												
USA	109	386												
AUSF	360*	1826*												



Spezialhandel nach Waren

Wichtigste Ursprungs- und Bestimmungs-Länder	JANUAR 1999		dt = 100kg		Wichtigste Ursprungs- und Bestimmungs-Länder	JANUAR 1999		dt = 100kg		Wichtigste Ursprungs- und Bestimmungs-Länder	JANUAR 1999		dt = 100kg	
	dt = 100kg	1000 DM	dt = 100kg	1000 DM		dt = 100kg	1000 DM	dt = 100kg	1000 DM		dt = 100kg	1000 DM	dt = 100kg	1000 DM
PV	64	24			G BRIT	7444	3408			AUS LG	1	107		
AUS LG	6	22			DAENM	8045	2818			EU	1217	2266		
EU	79	210			GRIECH	146	71			FRANKR	442	1240		
NIEDL	73	149			PORTUG	504	292			NIEDL	344	298		
SCHWZ	35	234			SPAN	856	809			ITAL	68	284		
ISRAEL	54	337			SCHWED	16869	1533			G BRIT	29	137		
THAIL	22	106			FINNL	4950	351			OESTER	29	104		
PHILIP	38	127			TUERK	7954	3940			BELGI	207	93		
CHINA	234	157			BELGI	2860	1684			SCHWZ	93	787		
AUSF	857*	1540*			LUXEMB	257	165			POLEN	719	359		
PV	30	31			NORWEG	2037	661			TSCHE	1256	3747		
EU	313	659			SCHWZ	20764	8638			USA	96	812		
NIEDL	208	282			TUERK	184	116			MALAYS	139	176		
ITAL	15	58			ESTID	203	98			CHINA	232	376		
OESTER	57	219			POLEN	2330	1048			JAPAN	45	1002		
SCHWZ	85	268			TSCHE	18992	5442			HONGK	37	75		
POLEN	157	146			UNGARN	900	401			AUSF	5898*	12291*		
TSCHE	115	85			RUSSLD	162	65			PV	32	112		
USA	47	287			SLOWEN	315	144			EU	4093	6096		
4909 00 90					KROAT	111	50			FRANKR	2763	3227		
ANDERE BEDRUCKTE KARTEN					S AFR	284	112			NIEDL	369	1147		
EINF	1950*	4658*			USA	1155	1290			ITAL	224	196		
EU	1133	1774			KANADA	219	140			G BRIT	44	89		
FRANKR	657	447			BRASIL	74	52			DAENM	174	501		
NIEDL	344	970			ISRAEL	216	104			SPAN	21	50		
ITAL	108	302			SAUDIA	780	308			OESTER	425	568		
SCHWZ	252	1894			KUWAIT	36	58			BELGI	49	245		
TUERK	79	115			SINGAP	2728	1668			SCHWZ	1108	2594		
TSCHE	303	94			CHINA	62	85			POLEN	122	182		
USA	18	57			SKOREA	87	99			TSCHE	275	300		
ISRAEL	15	122			JAPAN	295	271			UNGARN	8	68		
CHINA	127	409			HONGK	98	80			USA	245	2633		
AUSF	987*	1913*			AUSTR	131	118			SAUDIA	4	184		
EU	311	968			4911 10 90									
FRANKR	84	195			WERBEDRUCKE WERBESCHRIFTEN UND DGL									
ITAL	30	121			EINF	47515*	20426*			4911 99 00				
G BRIT	148	476			PV	3755	1115			ANDERE DRUCKE				
BELGI	14	59			AUS LG	13	21			EINF	10836*	8082*		
SCHWZ	171	544			EU	30292	11648			EV	1	3		
TSCHE	377	209			FRANKR	8532	3958			PV	45	80		
UNGARN	49	70			NIEDL	2708	1111			AUS LG	56	128		
4910 00 00					ITAL	1132	1005			EU	2015	2292		
KALENDER ALLER ART BEDRUCKT					G BRIT	278	1222			FRANKR	294	230		
EINF	5722*	2484*			DAENM	870	258			NIEDL	285	392		
AUS LG	4	14			SCHWED	447	147			ITAL	641	247		
EU	5399	2147			OESTER	1077	810			G BRIT	579	1028		
NIEDL	34	54			BELGI	16411	3191			DAENM	66	53		
ITAL	5225	1932			SCHWZ	8092	3645			OESTER	63	89		
G BRIT	20	53			POLEN	1324	381			BELGI	155	132		
TUERK	103	51			TSCHE	5774	2456			NORWEG	22	137		
USA	62	75			USA	1185	1379			SCHWZ	5451	1258		
AUSF	1624*	3253*			ISRAEL	36	88			POLEN	598	260		
EU	1049	2383			JAPAN	398	332			TSCHE	851	619		
FRANKR	98	211			AUSF	171083*	60274*			SLOWAK	182	287		
NIEDL	64	127			PV	2553	1071			UNGARN	55	130		
ITAL	92	329			EU	139385	38942			RUSSLD	165	88		
G BRIT	221	475			FRANKR	73106	14428			SLOWEN	202	110		
SPAN	30	179			NIEDL	12617	4733			USA	495	1635		
SCHWED	28	77			ITAL	1404	1180			CHINA	258	361		
OESTER	385	678			G BRIT	24958	7372			JAPAN	45	238		
BELGI	94	223			IRLAND	56	90			HONGK	111	181		
SCHWZ	222	341			DAENM	5756	2246			N ERN	75	131		
RUSSLD	64	131			GRIECH	134	223			AUSF	12507*	21185*		
USA	36	62			PORTUG	187	728			EV	205	3417		
4911 10 10					SPAN	3022	991			LV	76	14		
VERKAUFSKATALOGE					SCHWED	1364	879			PV	244	311		
EINF	106921*	38814*			FINNL	356	289			EU	3995	7279		
PV	50879	16045			OESTER	8424	3620			FRANKR	1465	1909		
AUS LG	3	51			BELGI	7800	2160			NIEDL	775	1015		
EU	47842	17053			NORWEG	1493	636			ITAL	122	422		
FRANKR	31999	10747			SCHWZ	14846	10109			G BRIT	192	696		
NIEDL	4510	1278			TUERK	72	133			DAENM	140	386		
ITAL	294	388			POLEN	2108	1448			PORTUG	114	118		
G BRIT	155	308			TSCHE	9353	5548			SPAN	465	806		
SCHWED	225	325			SLOWAK	118	180			SCHWED	117	163		
OESTER	10093	3795			UNGARN	1239	794			FINNL	22	77		
BELGI	468	137			USA	799	715			OESTER	431	1136		
NORWEG	248	273			KANADA	157	180			BELGI	186	495		
SCHWZ	3642	1839			MEXIKO	31	57			ISLAND	6	62		
TSCHE	52993	18567			BRASIL	63	62			NORWEG	81	529		
UNGARN	361	62			ISRAEL	65	61			SCHWZ	5508	5095		
USA	881	485			SINGAP	79	125			LETTLD	12	224		
KANADA	324	100			JAPAN	65	61			POLEN	651	1192		
SINGAP	38	52			HONGK	94	88			TSCHE	538	1301		
CHINA	44	51			AUSTR	167	203			SLOWAK	35	82		
JAPAN	254	375			4911 91 10					UNGARN	177	425		
TAIWAN	43	71			UNGEFALZT DRUCKBOG NUR BILD OHNE TEXT					RUMAEN	15	65		
HONGK	75	92			EINF	85*	142*			BULGAR	29	392		
AUSF	140065*	54055*			EU	85	142			RUSSLD	67	233		
PV	16646	4502			BELGI	31	85			SLOWEN	125	69		
EU	86711	32366			AUSF	265*	606*			KROAT	17	50		
FRANKR	2208	11445			EU	208	543			B HERZ	23	88		
NIEDL	11142	4078			ITAL	29	51			MAROKK	9	51		
ITAL	3461	2031			SPAN	40	72			LIBYEN	9	55		
					OESTER	124	349			DR KON	3	93		
					4911 91 80					S AFR	147	307		
					AND BILDER BILDDRUCKE PHOTOGRAPHIEN					USA	206	1051		
					EINF	3827*	9696*			KANADA	21	58		
										BRASIL	126	174		
										ISRAEL	73	373		
										MALDIV	22	122		
										THAIL	60	98		
										SINGAP	21	63		
										CHINA	11	116		
										JAPAN	35	312		
										TAIWAN	33	157		
										HONGK	95	166		
										AUSTR	37	86		
										PAPUA	35	68		
										NEUSEE	39	54		

Spezialhandel nach Waren

Wichtigste Ursprungs- und Bestimmungs-Länder	JANUAR 1999				Wichtigste Ursprungs- und Bestimmungs-Länder	JANUAR 1999				Wichtigste Ursprungs- und Bestimmungs-Länder	JANUAR 1999			
	dt = 100kg	1000 DM	dt = 100kg	1000 DM		dt = 100kg	1000 DM	dt = 100kg	1000 DM		dt = 100kg	1000 DM	dt = 100kg	1000 DM
<b>ABSCHNITT XI</b>					<b>AUSF 3729* 242*</b>					<b>5007 20 21</b>				
<b>SPINNSTOFFE UND WAREN DARAUS</b>					<b>EU 3614 240</b>					<b>PONGESEIDE USW TAFTS ROH USW &gt;85%</b>				
					<b>ITAL 3614 240</b>					<b>M2 M2</b>				
<b>KAPITEL 50</b>					<b>5005 00 90</b>					<b>EINF 11672* 169*</b>				
<b>SEIDE</b>					<b>AND SCHAPPESEIDGARN N EINZELVERK</b>					<b>GEW DT 10</b>				
					<b>KG KG</b>					<b>AUS LG 5857 40</b>				
<b>5001 00 00</b>					<b>EINF 387* 15*</b>					<b>SCHWZ 2206 103</b>				
<b>SEIDENRAUPENKOKONS Z ABHASP GEEIGNET</b>					<b>EU 87 8</b>					<b>AUSF 5846* 51*</b>				
<b>EINF * *</b>					<b>AUSF 591* 45*</b>					<b>GEW DT 2</b>				
<b>AUSF * *</b>					<b>EU 561 44</b>					<b>EU 4802 34</b>				
<b>5002 00 00</b>					<b>5006 00 10</b>					<b>5007 20 31</b>				
<b>GREGE WEDER GEDREHT NOCH GEZWIRNT</b>					<b>SEIDENGARNE FUER EINZELVERKAUF</b>					<b>AND OSTASIAT SEIDENGEW TAFTS &gt;85%</b>				
					<b>KG KG</b>					<b>M2 M2</b>				
<b>EINF 820* 3557*</b>					<b>EINF 617* 97*</b>					<b>EINF 71005* 658*</b>				
<b>BRASIL 60 348</b>					<b>EU 483 74</b>					<b>GEW DT 52</b>				
<b>CHINA 760 3209</b>					<b>SPAN 161 55</b>					<b>AUS LG 4749 79</b>				
<b>AUSF 239* 749*</b>					<b>AUSF 656* 121*</b>					<b>EU 27738 260</b>				
<b>EU 154 697</b>					<b>EU 219 46</b>					<b>ITAL 27738 260</b>				
<b>ITAL 154 697</b>					<b>5008 00 90</b>					<b>INDIEN 38129 323</b>				
<b>SCHWZ 85 52</b>					<b>SCHAPPE-SOURRETTSEIDGARN EINZELVKF</b>					<b>CHINA 7424 68</b>				
					<b>KG KG</b>					<b>AUSF 17681* 424*</b>				
<b>5003 10 00</b>					<b>EINF * *</b>					<b>GEW DT 15</b>				
<b>SEIDENABFALL NICHT GEKREMP N GEKAEEMT</b>					<b>AUSF 247* 34*</b>					<b>PV 3769 64</b>				
<b>EINF 370* 182*</b>					<b>EU 234 27</b>					<b>EU 8945 286</b>				
<b>AUS LG 4 3</b>					<b>5007 10 00</b>					<b>ITAL 2711 62</b>				
<b>EU 2 1</b>					<b>SOURRETTSEIDENGeweBE</b>					<b>SLOWEN 2691 74</b>				
<b>CHINA 368 181</b>					<b>M2 M2</b>					<b>5007 20 38</b>				
<b>AUSF 247* 163*</b>					<b>EINF 66726* 255*</b>					<b>AND OSTASIATISCHE SEIDENGEW &gt;85%</b>				
<b>EU 143 102</b>					<b>GEW DT 102</b>					<b>M2 M2</b>				
<b>ITAL 106 60</b>					<b>AUS LG 8123 61</b>					<b>EINF 13060* 250*</b>				
<b>ESTLD 104 61</b>					<b>EU 320 5</b>					<b>GEW DT 12</b>				
<b>5003 90 00</b>					<b>INDIEN 64447 230</b>					<b>AUS LG 4162 100</b>				
<b>ANDERE SEIDENABFAELLE</b>					<b>AUSF 19457* 307*</b>					<b>EU 2026 57</b>				
<b>EINF 98* 322*</b>					<b>GEW DT 28</b>					<b>ITAL 1774 52</b>				
<b>EU 13 36</b>					<b>PV 101 4</b>					<b>INDIEN 10216 150</b>				
<b>CHINA 65 286</b>					<b>EU 16012 272</b>					<b>AUSF 11985* 357*</b>				
<b>AUSF 178* 466*</b>					<b>NIEDL 4836 73</b>					<b>GEW DT 11</b>				
<b>EU 170 442</b>					<b>ITAL 4787 68</b>					<b>PV 732 11</b>				
<b>ITAL 130 372</b>					<b>5007 20 11</b>					<b>EU 5575 263</b>				
<b>G BRIT 40 69</b>					<b>SEIDENKREPPGEW ROH USW ANTEIL &gt;85%</b>					<b>G BRIT 3084 121</b>				
<b>5004 00 10</b>					<b>M2 M2</b>					<b>5007 20 41</b>				
<b>SEIDENGARN ROH USW N EINZELVERKAUF</b>					<b>EINF 64346* 450*</b>					<b>UNDICHT SEIDENGeweBE ANTEIL &gt;85%</b>				
					<b>KG KG</b>					<b>M2 M2</b>				
<b>EINF 14982* 779*</b>					<b>GEW DT 50</b>					<b>EINF 18637* 100*</b>				
<b>EU 286 46</b>					<b>AUS LG 9033 43</b>					<b>GEW DT 7</b>				
<b>CHINA 14696 733</b>					<b>EU 12431 102</b>					<b>AUS LG 6481 29</b>				
<b>AUSF 5585* 65*</b>					<b>ITAL 8318 58</b>					<b>EU 1179 21</b>				
<b>EU 37 2</b>					<b>CHINA 51616 333</b>					<b>AUSF 7275* 64*</b>				
<b>5004 00 90</b>					<b>AUSF 114720* 661*</b>					<b>GEW DT 4</b>				
<b>ANDERE SEIDENGARNE N EINZELVERKAUF</b>					<b>GEW DT 76</b>					<b>EU 3365 38</b>				
					<b>EU 111126 633</b>					<b>5007 20 51</b>				
<b>EINF 19850* 1760*</b>					<b>ITAL 106100 577</b>					<b>AND SEIDENGeweBE ROH ABGEK USW &gt;85%</b>				
<b>EU 9449 845</b>					<b>5007 20 19</b>					<b>M2 M2</b>				
<b>ITAL 9449 845</b>					<b>AND SEIDENKREPPGEWEBE ANTEIL &gt;85%</b>					<b>EINF 12308* 84*</b>				
<b>SCHWZ 6678 698</b>					<b>M2 M2</b>					<b>GEW DT 10</b>				
<b>CHINA 3688 211</b>					<b>EINF 116541* 3232*</b>					<b>EU 1276 12</b>				
<b>AUSF 73* 15*</b>					<b>GEW DT 101</b>					<b>INDIEN 7839 60</b>				
<b>EU 48 9</b>					<b>EU 92939 3017</b>					<b>AUSF 59748* 264*</b>				
<b>5005 00 10</b>					<b>ITAL 92887 3014</b>					<b>GEW DT 38</b>				
<b>SCHAPPESEIDGARN ROH USW N EINZELVK</b>					<b>CHINA 21094 150</b>					<b>PV 1037 11</b>				
					<b>AUSF 4395* 127*</b>					<b>EU 58711 253</b>				
					<b>GEW DT 2</b>					<b>ITAL 58491 249</b>				
<b>EINF 16386* 962*</b>					<b>PV 1351 32</b>					<b>5007 20 59</b>				
<b>AUS LG 1868 86</b>					<b>EU 391 18</b>					<b>ANDERE SEIDENGeweBE GEFARBT &gt;85%</b>				
<b>EU 7152 411</b>					<b>5007 20 19</b>					<b>M2 M2</b>				
<b>ITAL 7152 411</b>					<b>AND SEIDENKREPPGEWEBE ANTEIL &gt;85%</b>					<b>EINF 123875* 2428*</b>				
<b>SCHWZ 835 94</b>					<b>M2 M2</b>					<b>GEW DT 185</b>				
<b>THAIL 1844 101</b>					<b>EINF 116541* 3232*</b>					<b>AUS LG 428 4</b>				
<b>CHINA 6728 356</b>					<b>GEW DT 101</b>					<b>EU 31474 884</b>				
					<b>EU 92939 3017</b>					<b>ITAL 29371 854</b>				
					<b>ITAL 92887 3014</b>									
					<b>CHINA 21094 150</b>									
					<b>AUSF 4395* 127*</b>									
					<b>GEW DT 2</b>									
					<b>PV 1351 32</b>									
					<b>EU 391 18</b>									

Spezialhandel nach Waren

Wichtigste Ursprungs- und Bestimmungs-Länder	JANUAR 1999		dt = 100kg	1000 DM	Wichtigste Ursprungs- und Bestimmungs-Länder	JANUAR 1999		dt = 100kg	1000 DM	Wichtigste Ursprungs- und Bestimmungs-Länder	JANUAR 1999		dt = 100kg	1000 DM
	dt = 100kg	1000 DM				dt = 100kg	1000 DM				dt = 100kg	1000 DM		
SCHWZ	2140	95			5007 90 30					5101 21 00				
INDIEN	82366	1357			ANDERE SEIDENGEWEBE GEFAERBT <85%					SCHURWOLLE ENTSCHW N GEKR USW N CARBO				
AUSF	29786*	660*			M2					EINF	14426*	6106*		
GEW DT	30				EINF	33416*	686*			AUS LG	1080	583		
PV	4382	131			GEW DT	48				EU	2022	787		
EU	11777	176			AUS LG	1176	7			FRANKR	892	324		
ITAL	5814	89			EU	23902	565			ITAL	170	62		
UNGARN	3014	98			ITAL	19980	542			G BRIT	511	231		
SLOWEN	8987	238			AUSF	14923*	316*			BELGI	270	123		
					GEW DT	18				NORWEG	402	53		
5007 20 61					PV	1481	43			BULGAR	151	61		
AND SEIDENGEW BUNTGEW 57-75CM >85%					EU	2323	40			RUSSLD	439	86		
M2					POLEN	4454	77			S AFR	1001	511		
EINF	56304*	1816*			SLOWEN	4791	148			CHILE	391	134		
GEW DT	54				5007 90 50					URUGU	1237	511		
EU	55636	1795			AND SEIDENGEWEBE BUNTGEWEBT <85%					ARGENT	1442	583		
ITAL	44163	1319			M2					CHINA	212	74		
G BRIT	9228	433			EINF	31420*	808*			AUSTRAL	1428	928		
AUSF	87366*	2630*			GEW DT	52				NEUSEE	6236	2270		
GEW DT	109				EU	26095	665			AUSF	4710*	2512*		
PV	783	24			ITAL	24839	618			PV	309	180		
EU	64897	1775			INDIEN	4468	119			EU	3422	1757		
FRANKR	5985	206			AUSF	25769*	674*			FRANKR	302	162		
NIEDL	13983	365			GEW DT	37				ITAL	1047	583		
ITAL	19833	468			PV	6977	148			DAEM	1155	567		
G BRIT	10311	294			EU	7879	204			GRIECH	234	112		
PORTUG	1846	65			ITAL	2181	50			SCHWED	183	83		
SPAN	4748	132			TSCHE	1650	52			OESTER	225	136		
SCHWED	2282	71			SLOWEN	1857	50			SCHWZ	179	68		
OESTER	3689	105			KROAT	2842	63			TSCHE	519	342		
POLEN	3957	147			HONGK	2143	61			UNGARN	382	215		
USA	7455	231			5007 90 90					MAROKK	131	64		
KANADA	2537	82			ANDERE SEIDENGEWEBE BEDRUCKT <85%									
VIETN	3255	118			M2					5101 29 00				
AUSTRAL	2049	65			EINF	11097*	385*			AND WOLLE ENTSCHW N GEKR USW N CARBON				
5007 20 69					GEW DT	10				EINF	*	*		
AND SEIDENGEWEBE BUNTGEWEBT >85%					EU	9384	342			AUSF	65*	41*		
M2					ITAL	9384	342			EU	62	36		
EINF	62926*	1269*			AUSF	5586*	180*			5101 30 00				
GEW DT	69				GEW DT	8				WOLLE CARBONISIERT NICHT GEKREMP USW				
AUS LG	1918	28			PV	2470	72			EINF	989*	634*		
EU	17646	629			EU	177	9			AUS LG	251	210		
FRANKR	2419	135			MALTA	1875	55			EU	118	64		
ITAL	14396	472			SLOWEN	1798	55			BELGI	118	64		
INDIEN	17196	240			KAPITEL 51					S AFR	685	473		
CHINA	28026	395			WOLLE, FEINE UND GROBE TIERHAARE; GARNE					AUSTRAL	125	68		
AUSF	16645*	647*			UND GEWEBE AUS ROSSHAAR					AUSF	311*	203*		
GEW DT	17				5101 11 00					EU	173	104		
PV	1462	61			SCHURWOLLE RUECK GEWASCH N GEKREM USW					SPAN	106	59		
EU	7579	309			DT					TSCHE	132	94		
ITAL	1764	74			EINF	38507*	20934*			5102 10 10				
G BRIT	1553	74			EU	204	35			ANGORAKANINCHENHAAR N GEKREMPELT USW				
SLOWEN	3485	133			SCHWZ	413	58			EINF	422*	886*		
5007 20 71					S AFR	1894	859			EU	190	384		
AND SEIDGEBW BEDRUCKT ANTEIL >85%					USA	152	82			NIEDL	50	98		
M2					CHILE	774	387			SPAN	130	273		
EINF	57088*	1871*			ARGENT	1837	918			CHINA	214	488		
GEW DT	53				AUSTRAL	25793	14095			AUSF	223*	503*		
EU	53372	1779			NEUSEE	7410	4500			EU	181	446		
NIEDL	3326	61			AUSF	1664*	250*			ITAL	159	420		
ITAL	49316	1689			EU	1505	203			JAPAN	42	57		
AUSF	18141*	630*			ITAL	380	56			5102 10 30				
GEW DT	12				BELGI	1112	141			ALPAKA LAMA VIKUNJAHAARE N GEKR USW				
PV	4779	149			5101 19 00					EINF	104*	64*		
EU	3855	141			AND SCHWEISSWOLLE RUECKEN GEW UNBEARS					EU	2	3		
ITAL	2133	89			EINF	226*	218*			PERU	102	61		
POLEN	1531	51			EU	129	141			AUSF	79*	58*		
TSCHE	1727	52			G BRIT	129	141			EU	56	35		
UNGARN	4557	121			AUSTRAL	97	77			5102 10 50				
SLOWEN	4316	178			AUSF	1*	2*			KAMEL JAK ZIEGENHAAR N GEKREMPELT USW				
5007 90 10					5101 19 00					EINF	968*	1441*		
AND SEIDENGEWEBE ROH ABGEK USW<85%					AND SCHWEISSWOLLE RUECKEN GEW UNBEARS					EU	255	488		
M2					EINF	226*	218*			ITAL	7	52		
EINF	9290*	62*			EU	129	141			G BRIT	249	436		
GEW DT	10				G BRIT	129	141			SLOWEN	218	69		
AUS LG	1775	7			AUSTRAL	97	77			IRAN	20	148		
AUSF	1647*	28*			AUSF	1*	2*			CHINA	474	735		
GEW DT	2				5101 19 00					AUSF	181*	599*		
EU	1647	25			AND SCHWEISSWOLLE RUECKEN GEW UNBEARS					EU	149	546		
					EINF	226*	218*			ITAL	104	420		
					EU	129	141			G BRIT	6	53		
					G BRIT	129	141							
					AUSTRAL	97	77							
					AUSF	1*	2*							

Spezialhandel nach Waren

Wichtigste Ursprungs- und Bestimmungs-Länder	JANUAR 1999				Wichtigste Ursprungs- und Bestimmungs-Länder	JANUAR 1999				Wichtigste Ursprungs- und Bestimmungs-Länder	JANUAR 1999			
	dt = 100kg	1000 DM	dt = 100kg	1000 DM		dt = 100kg	1000 DM	dt = 100kg	1000 DM		dt = 100kg	1000 DM	dt = 100kg	1000 DM
OESTER	32	56			EU	8	6			5106 10 10				
5102 10 90					5105 10 00					WOLLSTREICHGARN >85% ROH N EINZELVKF				
KANINCHENHAARE USW N GEKREMPelt USW					WOLLE GEKREMPelt					EINF	10*	31*		
EINF	1*	3*			EINF	551*	319*			EU	10	31		
EU	1	3			EU	540	312			AUSF	279*	487*		
AUSF	*	*			ITAL	540	312			EU	119	222		
5102 20 00					AUSF	29*	16*			SCHWED	72	139		
GROBE TIERHAARE N GEKREMP N GEKAEMMT					EU	27	14			BELGI	47	83		
EINF	*	*			5105 21 00					NORWEG	66	136		
AUSF	138*	43*			WOLLE GEKAEMMT I LOSER FORM OPEN TOPS					SCHWZ	94	129		
5103 10 10					EINF	563*	692*			5105 10 90				
KAEMMLINGE WOLLE/F TIERHAARE N CARBON					EU	454	445			AND WOLLSTREICHGARN >85% N EINZELVKF				
EINF	4330*	1281*			FRANKR	192	168			EINF	1065*	1335*		
AUS LG	566	265			ITAL	116	111			EU	946	1076		
EU	623	166			G BRIT	146	166			ITAL	116	424		
G BRIT	192	63			S AFR	109	247			DAENM	747	545		
TSCHE	511	179			AUSF	305*	277*			FINNL	82	93		
PERU	618	234			EU	298	267			ESTLD	70	71		
URUGU	1757	526			ITAL	298	267			ISRAEL	16	151		
ARGENT	264	67			5105 29 00					AUSF	239*	417*		
AUSF	3905*	1294*			ANDERE WOLLE GEKAEMMT					PV	7	26		
EU	3715	1208			EINF	20849*	17616*			EU	158	274		
FRANKR	460	127			LV	202	125			NIEDL	44	78		
ITAL	3077	1024			AUS LG	1072	921			OESTER	31	93		
SCHWZ	148	68			EU	6593	6328			BELGI	82	100		
5103 10 90					FRANKR	4755	4522			SCHWZ	50	70		
KAEMMLINGE WOLLE/F TIERHAARE CARBON					ITAL	955	1031			5106 20 10				
EINF	35*	25*			G BRIT	657	604			STREICHGARN WOLLE FEINES TIERHAAR >85%				
EU	35	25			SPAN	177	145			EINF	1052*	3155*		
AUSF	5*	3*			TSCHE	3491	3273			EU	1052	3155		
EU	5	3			S AFR	1089	1151			ITAL	1052	3155		
5103 20 10					BRAEIL	1612	1049			AUSF	118*	227*		
GARNABFALL V WOLLE/FEINEN TIERHAAREN					URUGU	4418	2977			SCHWZ	65	89		
EINF	482*	49*			ARGENT	599	404			MAROKK	33	85		
PV	23	24			INDIEN	1912	1540			TUNES	20	53		
EU	139	13			AUSTRAL	1094	885			5106 20 91				
AUSF	306*	94*			AUSF	22950*	21946*			WOLLSTREICHGARN <85% ROH N EINZELVKF				
EU	306	94			PV	158	84			EINF	95*	347*		
ITAL	283	92			EU	15843	15306			PV	12	6		
5103 20 91					FRANKR	1018	856			EU	83	341		
ABFALL V WOLLE O FEIN TIERH N CARBON					ITAL	8621	8432			ITAL	78	329		
EINF	417*	181*			G BRIT	1335	1377			AUSF	67*	60*		
EU	128	35			IRLAND	833	688			PV	63	53		
POLEN	139	76			GRIECH	404	425			MAROKK	63	53		
URUGU	124	63			PORTUG	894	1005			5106 20 99				
AUSF	1268*	488*			SPAN	1944	1814			AND WOLLSTREICHGARN <85% N EINZELVKF				
EU	1248	468			OESTER	761	692			EINF	341*	576*		
ITAL	1058	427			SCHWZ	223	293			PV	49	27		
5103 20 99					TUERK	589	502			EU	142	397		
ABFALL V WOLLE O FEINEN TIERH CARBON					LITAU	217	221			ITAL	91	326		
EINF	93*	56*			POLEN	2881	2547			G BRIT	50	69		
EU	93	56			TSCHE	1472	1164			ESTLD	112	122		
BELGI	93	56			RUMAEN	301	254			AUSF	116*	100*		
AUSF	185*	53*			SLOWEN	82	93			PV	108	93		
EU	185	53			MAZED	224	225			MAROKK	108	93		
5103 30 00					MAROKK	177	168			5107 10 10				
ABFAELLE VON GROBEN TIERHAAREN					ISRAEL	724	759			WOLLKAMMGARN >85% ROH N EINZELVERKAUF				
EINF	*	*			SKOREA	69	79			EINF	8413*	14941*		
AUSF	*	*			AUSTRAL	93	168			PV	737	1813		
5104 00 00					5105 30 10					AUS LG	3895	7403		
REISSSPINNSTOFF A WOLLE ODER TIERHAAR					FEINE TIERHAARE GEKREMPelt					EU	318	679		
EINF	*	*			EINF	81*	454*			FRANKR	55	123		
AUSF	5*	6*			EU	81	454			ITAL	186	457		
					ITAL	71	447			SPAN	68	88		
					AUSF	*	*			POLEN	3255	4890		
					5105 30 90					TSCHE	233	259		
					FEINE TIERHAARE GEKAEMMT					SLOWAK	155	140		
					EINF	187*	590*			PERU	59	107		
					AUS LG	73	105			CHINA	4372	8843		
					EU	20	19			AUSF	2182*	4233*		
					SCHWZ	9	98			PV	206	134		
					PERU	46	89			EU	475	1061		
					ARGENT	103	358			FRANKR	50	99		
					AUSF	125*	263*			NIEDL	241	394		
					EU	125	263			ITAL	59	240		
					ITAL	115	246							
					5105 40 00									
					GROBE TIERHAARE GEKREMPelt O GEKAEMMT									
					EINF	*	*							
					AUSF	*	*							

Spezialhandel nach Waren

Wichtigste Ursprungs- und Bestimmungs-Länder	JANUAR 1999		dt = 100kg	1000 DM	Wichtigste Ursprungs- und Bestimmungs-Länder	JANUAR 1999		dt = 100kg	1000 DM	Wichtigste Ursprungs- und Bestimmungs-Länder	JANUAR 1999		dt = 100kg	1000 DM
	dt = 100kg	1000 DM				dt = 100kg	1000 DM				dt = 100kg	1000 DM		
G BRIT	32	60			EU	640	1593			5109 10 90				
FINNL	31	60			NIEDL	60	110			GARN A WOLLE USW >85% <125G EINZELVKF				
OESTER	37	153			G BRIT	152	369			EINF	169*	427*		
NORWEG	105	187			DAENM	134	496			AUS LG	4	7		
SCHWZ	108	245			SCHWED	174	342			EU	139	364		
TUERK	485	929			FINNL	27	56			NIEDL	24	78		
LITAU	206	134			OESTER	33	77			ITAL	90	223		
POLEN	60	139			BELGI	38	75			OESTER	25	61		
TSCHE	39	61			SCHWZ	33	115			AUSF	48*	214*		
BRASIL	71	130			POLEN	51	86			EU	25	114		
ISRAEL	587	1272			TSCHE	69	143			OESTER	14	57		
					SLOWAK	36	81			SCHWZ	14	59		
					UNGARN	27	60							
					RUMAEN	42	68							
					BULGAR	31	69							
5107 10 90														
AND WOLLKAMMGARN >85% N EINZELVERKAUF					5107 20 91					5109 90 10				
EINF	990*	3243*			WOLLKAMMGARN <85% AND SPINNF GEM ROH					GARN A WOLLE USW <85% >125-500G EVKF				
PV	62	105			EINF	4*	28*			EINF	7*	28*		
EU	731	2541			EU	1	3			EU	1	3		
FRANKR	69	193			AUSF	45*	83*			AUSF	*	*		
ITAL	622	2275			EU	45	83							
OESTER	40	73			ITAL	45	83							
POLEN	137	177												
TSCHE	61	83												
ISRAEL	48	395												
AUSF	3255*	7948*												
PV	596	514			5107 20 99					5109 90 90				
EU	1875	6471			AND WOLLKAMMGARN <85% AND SPINNF GEM					GARN A WOLLE USW <85% <125G EINZELVKF				
FRANKR	143	413			EINF	163*	689*			EINF	398*	865*		
NIEDL	469	780			EU	161	653			EU	341	737		
ITAL	430	1517			ITAL	108	680			FRANKR	41	78		
G BRIT	187	545			OESTER	53	103			ITAL	31	92		
DAENM	78	282			AUSF	174*	535*			OESTER	258	561		
FINNL	19	56			PV	3				TSCHE	44	84		
OESTER	476	1651			EU	162	491			AUSF	208*	846*		
BELGI	28	86			ITAL	11	70			EU	195	792		
NORWEG	111	255			PORTUG	67	104			ITAL	15	55		
SCHWZ	46	132			OESTER	78	265			OESTER	150	604		
TUERK	100	275								BELGI	13	58		
LITAU	575	456												
POLEN	82	249												
TSCHE	31	83												
SLOWAK	43	129												
UNGARN	24	80												
SLOWEN	23	75												
KROAT	51	159												
AEGYPT	65	71												
KANADA	170	353												
AUSTRAL	40	100												
5107 20 10					5108 10 10					5110 00 00				
WOLLKAMMGARN WOLLE F TIERHAAR >85% ROH					STREICHGARN F TIERHAAR ROH N EINZELVK					GARN A GROB TIER- ROSSHAAR F EINZELVK				
EINF	24*	54*			EINF	116*	424*			EINF	*	*		
EU	24	54			EU	116	424			AUSF	*	*		
AUSF	7*	9*			ITAL	116	424							
EU	7	9			AUSF	*	*							
5107 20 30														
AND WOLLKAMMGARN WOLLE F TIERHAAR >85%					5108 10 90									
EINF	44*	79*			AND STREICHGARN F TIERHAAR N EINZELVK									
EU	44	79			EINF	47*	558*							
ITAL	36	61			EU	47	558							
AUSF	132*	256*			ITAL	47	555							
PV	3	4			AUSF	1*	12*							
TSCHE	42	90												
UNGARN	74	135												
5107 20 51					5108 20 10									
WOLLKAMMGARN <85% M SYNTH SPINNF ROH					KAMMGARN FEIN TIERHAAR ROH N EINZELVK									
EINF	66*	90*			EINF	127*	398*							
EU	25	40			AUS LG	3	5							
TSCHE	41	50			EU	121	385							
AUSF	618*	1091*			FRANKR	60	207							
EU	459	710			G BRIT	61	178							
FRANKR	347	540			AUSF	22*	39*							
ITAL	47	63			EU	1								
TUERK	25	69												
POLEN	26	56												
TAIWAN	58	150												
5107 20 59					5108 20 90									
AND WOLLKAMMGARN <85% M SYNTH SPINNF					AND KAMMGARN FEIN TIERHAAR N EINZELVK									
EINF	1566*	3597*			EINF	80*	299*							
EU	1507	3472			AUS LG	15	39							
FRANKR	116	220			EU	25	168							
ITAL	987	2534			ITAL	24	167							
G BRIT	300	563			S AFR	30	73							
IRLAND	102	181			PERU	25	58							
TSCHE	37	74			AUSF	7*	18*							
AUSF	999*	2395*			EU	4	8							
PV	97	177												
					5109 10 10									
					GARN A WOLLE USW >85% >125-500G EVKF									
					EINF	19*	66*							
					EU	13	39							
					AUSF	43*	96*							
					EU	39	87							

Spezialhandel nach Waren

Wichtigste Ursprungs- und Bestimmungs-Laender	JANUAR 1999				Wichtigste Ursprungs- und Bestimmungs-Laender	JANUAR 1999				Wichtigste Ursprungs- und Bestimmungs-Laender	JANUAR 1999			
	dt = 100kg	1000 DM	dt = 100kg	1000 DM		dt = 100kg	1000 DM	dt = 100kg	1000 DM		dt = 100kg	1000 DM	dt = 100kg	1000 DM
5111 11 99 AND WSTRGGEW >85%<300G/M2<2,50EUR M2 M2 EINF 161* 3* AUSF * *					EU 15789 83 ITAL 15887 81 AUSF * *					5111 90 93 WOLLSTREICHGGEWEBE<85%<300-450G/M2 M2 M2 EINF 127* 3* EU 80 1 AUSF 320* 4* GEW DT 1 EU 320 4				
5111 19 11 LODEN W>85%>300-450G/M2>2,50EUR/M2 M2 M2 EINF 5474* 100* GEW DT 19 EU 5440 99 AUSF 15846* 239* GEW DT 57 PV 5561 86 EU 5611 106 OESTER 4986 59 UKRAIN 3118 57					5111 30 10 WSTREICHGGEW<85%<300G/M2 SY SPINNF M2 M2 EINF 153512* 1303* GEW DT 366 EU 148047 1261 ITAL 124161 1046 G BRIT 7414 96 SPAN 8402 66 AUSF 89214* 716* GEW DT 193 PV 69916 539 EU 11354 109 ITAL 8441 93 POLEN 6185 60 RUMAEN 13263 151 RUSSLD 21081 129 MYAN 7726 54 HONGK 10657 63					5111 90 99 WOLLSTREICHGARGNEWEBE<85% >450G/M2 M2 M2 EINF 2089* 29* GEW DT 11 EU 2089 29 AUSF 237* 6* GEW DT 1 EU 201 4				
5111 19 19 LODEN W>85%>300-450G/M2<2,50EUR/M2 M2 M2 EINF * * AUSF * *					5111 30 30 WSTREICHGGEW<85%>300-450G/M2 SY SPF M2 M2 EINF 148977* 1539* GEW DT 520 PV 1130 14 AUS LG 416 6 EU 146514 1499 ITAL 145870 1490 AUSF 29679* 290* GEW DT 106 PV 20424 199 EU 7325 77 ITAL 6782 67 UKRAIN 17298 149					5112 11 10 WOLLKAMMGGEW >85%<200G/M2 >3EUR/M2 M2 M2 EINF 1646828* 24794* GEW DT 2820 PV 76521 155 EU 1543935 24255 FRANKR 15399 222 ITAL 1448511 23061 G BRIT 6293 140 PORTUG 21548 209 SPAN 33056 411 SCHWED 14811 150 OESTER 4277 51 SCHWZ 16621 247 LITAU 76056 145 AUSF 2400109* 29717* GEW DT 4206 PV 1107260 13973 EU 510758 5154 FRANKR 24819 299 NIEDL 327078 2766 ITAL 15264 284 G BRIT 8199 104 GRIECH 40014 567 PORTUG 29875 389 SPAN 7141 66 SCHWED 9184 98 FINNL 6462 75 OESTER 31043 358 BELGI 8069 82 MALTA 66954 853 TUERK 251879 3816 LITAU 94512 799 POLEN 226959 2967 TSCHE 131716 1826 SLOWAK 93289 1003 UNGARN 120904 1817 RUMAEN 412797 4786 BULGAR 33214 553 UKRAIN 31196 304 SLOWEN 78454 1653 KROAT 136749 2042 B HERZ 8103 87 BR JUG 48153 368 MAROKK 3605 50 TUNES 50992 484 LIBYEN 9090 87 USA 29879 335 JAPAN 14183 205 HONGK 17595 295 MACAU 4500 68				
5111 19 31 AND WSTRGGW>85%>300-450G/M2>2,50EUR M2 M2 EINF 40598* 1042* GEW DT 147 EU 40279 1030 FRANKR 2718 70 ITAL 30472 798 G BRIT 2369 54 OESTER 3348 73 AUSF 33001* 452* GEW DT 112 PV 590 14 EU 15387 214 PORTUG 9484 129 SLOWEN 14867 180					5111 30 90 WSTREICHGGEW<85%>450G/M2 SY SPINNF M2 M2 EINF 10642* 170* GEW DT 54 PV 4450 64 EU 5340 70 ITAL 5159 63 RUMAEN 4450 64 AUSF 16705* 216* GEW DT 86 PV 7552 95 EU 58 3 POLEN 5070 72 UKRAIN 6132 83					5112 11 90 WOLLKAMMGARGNEWEBE >85% <200G/M2 M2 M2 EINF 145897* 1066* GEW DT 232 EU 6460 20 TUERK 39148 328 TSCHE 64225 314 ISRAEL 25817 380 AUSF 80172* 442* GEW DT 129 EU 42220 235 NIEDL 29337 148 TSCHE 27325 143				
5111 19 39 AND WSTRGGW>85%>300-450G/M2<2,50EUR M2 M2 EINF * * AUSF * *					5111 90 10 WOLLSTREICHGARGNEW >10% SEIDENANT M2 M2 EINF 3885* 101* GEW DT 9 EU 3885 101 ITAL 3104 85 AUSF 6841* 89* GEW DT 9 PV 811 24 EU 5569 58									
5111 19 91 WOLLSTRGARG >85%>450G/M2 >2,50EUR M2 M2 EINF 19904* 422* GEW DT 105 EU 15820 400 ITAL 7205 137 G BRIT 4809 102 DAENM 4219 134 AUSF 5010* 120* GEW DT 25 PV 137 3 EU 3703 84					5111 90 91 WOLLSTREICHGARGNEWEBE<85% <300G/M2 M2 M2 EINF 8745* 149* GEW DT 21 EU 8532 142 ITAL 8532 142 AUSF 7433* 94* GEW DT 13 PV 5239 69 EU 1042 15									
5111 19 99 WOLLSTRGARG >85%>450G/M2 <2,50EUR M2 M2 EINF 813* 40* GEW DT 4 AUSF * *														
5111 20 00 WOLLSTREICHGGEW <85% M SYNT FILAM M2 M2 EINF 15870* 85* GEW DT 33														

Spezialhandel nach Waren

Wichtigste Ursprungs- und Bestimmungs-Länder	JANUAR 1999				Wichtigste Ursprungs- und Bestimmungs-Länder	JANUAR 1999				Wichtigste Ursprungs- und Bestimmungs-Länder	JANUAR 1999													
	dt = 100kg		1000 DM			dt = 100kg		1000 DM			dt = 100kg		1000 DM		dt = 100kg		1000 DM							
		M2		M2			M2		M2			M2		M2		M2		M2						
<b>5112 19 11</b>				<b>WKAMMGGEW &gt;85%200-375G/M2 &gt;3EUR/M2</b>				<b>5112 20 00</b>				<b>WOLLKAMMGARNGEW &lt;85% M SYNT FILAM</b>				<b>5112 90 10</b>				<b>WOLLKAMMGARNGEWESSE &gt;10% SEIDENANT</b>				
<b>5112 19 19</b>				<b>WOLLKAMMGARNGEWESSE&gt;85% 200-375G/M2</b>				<b>5112 30 10</b>				<b>WOLLKAMMGGEW&lt;85%&lt;200G/M2 SY SPINNF</b>				<b>5112 90 91</b>				<b>WOLLKAMMGARNGEWESSE &lt; 85% &lt; 200G/M2</b>				
<b>5112 19 91</b>				<b>WOLLKAMMGGEW &gt;85%&gt;375G/M2 &gt;3EUR/M2</b>				<b>5112 30 30</b>				<b>WOLLKAMMGGEW&lt;85%200-375G/M2 SY SPF</b>				<b>5112 90 93</b>				<b>WOLLKAMMGARNGEW &lt; 85% &gt; 375G/M2</b>				
<b>5112 19 99</b>				<b>WOLLKAMMGARNGEWESSE &gt;85% &gt;375G/M2</b>				<b>5112 30 90</b>				<b>WOLLKAMMGGEW&lt;85%&gt;375G/M2 SY SPINNF</b>				<b>5113 00 00</b>				<b>GEWESSE GROB TIERHAAR O ROSSHAAR</b>				
EINF	355685*	6761*			EINF	180056*	616*			EINF	126302*	1729*			EINF	22960*	387*			EINF	12770*	337*		
GEW DT	844				GEW DT	355				GEW DT	226				GEW DT	38				GEW DT	34			
LV	1472	18			PV	147508	286			PV	100780	1266			PV	30732	536			PV	5289	110		
PV	1784	25			EU	32350	521			EU	297226	2005			EU	12139	328			EU	1048	43		
EU	303617	6173			ITAL	18342	389			ITAL	28252	1840			ITAL	6943	220			EU	1048	43		
FRANKR	30796	497			BELGI	11030	80			ITAL	86688	1005			ITAL	5943	220			AUSF	353*	17*		
ITAL	229602	4984			LITAU	147508	286			PORTUG	27261	282			ITAL	16733	293			GEW DT	1			
G BRIT	20119	197			AUSF	20955*	367*			SPAN	39904	404			SPAN	3743	66			PV	79	2		
SPAN	19866	307			GEW DT	42				AUSF	481887*	4333*			AUSF	12582*	208*			EU	246	14		
OESTER	5446	82			PV	9296	187			GEW DT	871				GEW DT	28				EU	239	41		
SCHWZ	3139	81			EU	5458	61			PV	100780	1266			EU	5289	110			AUSF	45301*	326*		
TUERK	14146	171			POLEN	2782	52			EU	297226	2005			EU	12139	328			GEW DT	110			
TSCHE	16776	149			RUMAEN	3205	61			NIEDL	28252	1840			EU	1048	43			PV	9747	88		
SLOWEN	12897	95			SLOWEN	6903	131			TUERK	21694	258			SLOWEN	3816	87			EU	17286	106		
AUSF	905190*	14009*								LETTLD	4295	61			SLOWEN	4124	55			CHINA	11285	70		
GEW DT	2138									LITAU	7959	87			CHINA	11285	70							
PV	388520	5260								POLEN	16825	207												
EU	194225	2433								TSCHE	12636	162												
FRANKR	3311	54								UNGARN	8362	109												
NIEDL	110973	1079								RUMAEN	48983	516												
ITAL	15438	494								BULGAR	6186	99												
G BRIT	16917	206								SLOWEN	9756	212												
DAENM	3624	87								KROAT	11481	193												
GRIECH	2974	55								BR JUG	7087	85												
PORTUG	10543	173								TUNES	8999	90												
SCHWED	20119	197																						
FINNL	5692	99																						
OESTER	13789	260																						
SCHWZ	6973	90																						
MALTA	32858	361																						
TUERK	46989	823																						
LITAU	6279	94																						
POLEN	87100	1164																						
TSCHE	35742	634																						
SLOWAK	12001	180																						
UNGARN	10926	211																						
RUMAEN	130260	1728																						
BULGAR	23220	376																						
UKRAIN	41421	449																						
SLOWEN	82893	1676																						
KROAT	97365	2101																						
BR JUG	12907	146																						
MAROKK	11646	127																						
TUNES	17534	181																						
MAURIT	23345	489																						
USA	23830	461																						





Spezialhandel nach Waren

Wichtigste Ursprungs- und Bestimmungs-Länder	JANUAR 1999		dt = 100kg	1000 DM	Wichtigste Ursprungs- und Bestimmungs-Länder	JANUAR 1999		dt = 100kg	1000 DM	Wichtigste Ursprungs- und Bestimmungs-Länder	JANUAR 1999		dt = 100kg	1000 DM
	dt = 100kg	1000 DM				dt = 100kg	1000 DM				dt = 100kg	1000 DM		
AUSF	22*	10*			AUSF	1388*	3154*			EU	1032	820		
5205 22 00					EU	1219	2874			NIEDL	137	101		
BWGARN >85% UNGEZW GEK <714,29-232,56					PORTUG	85	107			ITAL	724	547		
EINF	3253*	2079*			OESTER	1090	2679			G BRIT	66	52		
EU	1202	599			SCHWZ	56	147			BELGI	71	58		
ITAL	440	322			TSCHE	113	133			5205 34 00				
DAENM	91	142			5205 27 00					BWGARN >85% GEZW UNGEKAEEMT <192,31-125				
GRIECH	411	256			BWGARN >85% UNGEZW GEK < 106,38-83,33					EINF	2091*	1288*		
OESTER	204	128			EINF	1602*	2029*			AUS LG	495	349		
SCHWZ	96	91			EU	881	1064			EU	37	48		
TUERK	96	62			NIEDL	73	76			TUERK	213	139		
AEGYPT	416	280			ITAL	660	793			LETTLD	121	86		
SAMBIA	177	89			GRIECH	142	166			SYRIEN	130	106		
INDIEN	170	70			SCHWZ	433	627			INDIEN	1339	766		
MALAYS	1015	525			TUERK	103	93			THAIL	143	94		
AUSF	1759*	1583*			AEGYPT	26	61			AUSF	26*	27*		
EU	1462	1197			PERU	159	194			EU	22	21		
FRANKR	289	247			AUSF	739*	1740*			5205 35 00				
NIEDL	77	60			EU	593	1538			BWGARN >85% GEZWIRNT UNGEKAEEMT <125				
G BRIT	67	60			OESTER	566	1475			EINF	*	*		
DAENM	104	187			SCHWZ	119	161			AUSF	*	*		
SCHWED	189	136			5205 28 00					5205 41 00				
OESTER	453	344			BWGARN >85% UNGEZWIRNT GEKAEEMT <83,33					BWGARN >85% GEZWIRNT GEKAEEMT >714,29				
UNGARN	65	94			EINF	449*	830*			EINF	84*	58*		
UKRAIN	52	95			EU	106	194			EU	82	56		
5205 23 00					ITAL	96	168			ITAL	79	50		
BWGARN >85% UNGEZW GEK <232,56-192,31					SCHWZ	201	411			AUSF	16*	29*		
EINF	7821*	5295*			AEGYPT	142	225			EU	11	15		
AUS LG	972	551			AUSF	16*	58*			5205 42 00				
EU	4589	3354			EU	15	57			BWGARN >85% GEZW GEKAEEMT <714,29-232,56				
FRANKR	150	167			OESTER	15	57			EINF	1154*	1065*		
ITAL	1100	905			5205 31 00					AUS LG	59	34		
DAENM	42	64			BWGARN >85% GEZWIRNT UNGEKAEEMT >714,29					EU	181	245		
GRIECH	2835	1908			EINF	92*	66*			DAENM	55	51		
PORTUG	153	95			EU	92	66			PORTUG	24	55		
OESTER	290	191			AUSF	195*	161*			TSCHE	395	250		
SCHWZ	291	247			EU	148	124			MAZED	132	178		
TUERK	510	318			5205 32 00					AEGYPT	267	234		
SIMBAB	1141	654			BWGARN >85% GEZW UNGEK <714,29-232,56					AUSF	399*	643*		
PERU	72	69			EINF	4154*	2648*			EU	336	564		
PAKIST	150	75			AUS LG	507	287			G BRIT	75	130		
THAIL	542	290			EU	815	653			DAENM	30	94		
MALAYS	511	278			NIEDL	169	107			OESTER	119	201		
AUSF	2288*	2008*			ITAL	64	148			BELGI	59	59		
PV	97	98			GRIECH	368	263			5205 43 00				
EU	1757	1558			PORTUG	122	87			BWGARN >85% GEZW GEKAEEMT <232,56-192,31				
FRANKR	528	385			SCHWZ	217	294			EINF	727*	669*		
ITAL	228	235			TUERK	272	129			EU	187	326		
G BRIT	316	332			UNGARN	114	68			ITAL	164	298		
DAENM	70	121			USBEK	212	95			TSCHE	310	184		
PORTUG	187	107			AEGYPT	270	178			AEGYPT	134	82		
OESTER	288	241			SAMBIA	634	380			AUSF	255*	579*		
BELGI	68	54			SIMBAB	115	59			PV	23	44		
SCHWZ	72	68			PAKIST	365	164			EU	97	114		
LITAU	75	83			INDIEN	320	166			SPAN	67	79		
TSCHE	59	71			THAIL	532	315			TSCHE	83	225		
UNGARN	189	123			INDONE	157	75			TUNES	42	178		
5205 24 00					AUSF	2075*	1772*			5205 44 00				
BWGARN >85% UNGEZW GEKAEEMT <192,31-125					EU	1824	1433			BWGARN >85% GEZW GEKAEEMT <192,31-125				
EINF	5554*	4361*			FRANKR	235	207			EINF	1810*	1720*		
AUS LG	870	546			NIEDL	629	469			AUS LG	46	29		
EU	1726	1409			ITAL	361	230			EU	810	919		
ITAL	792	744			G BRIT	75	65			GRIECH	375	386		
GRIECH	875	613			DAENM	82	66			SPAN	87	97		
SCHWZ	1259	1199			SCHWED	85	55			OESTER	195	304		
TUERK	740	480			OESTER	168	155			BELGI	128	103		
AEGYPT	186	139			BELGI	117	111			TSCHE	124	133		
SIMBAB	442	297			SCHWZ	73	78			AEGYPT	134	118		
PERU	215	203			BRASIL	65	101			INDIEN	695	512		
INDIEN	179	115			SRILAN	53	57			AUSF	723*	768*		
THAIL	447	259			5205 33 00					PV	13	12		
MALAYS	426	248			BWGARN >85% GEZW UNGEK <232,56-192,31					EU	499	478		
AUSF	2107*	2280*			EINF	2180*	1568*			ITAL	448	398		
PV	3	2			AUS LG	299	173			TSCHE	182	208		
EU	1574	1697			EU	535	567							
FRANKR	111	87			FRANKR	270	322							
NIEDL	181	127			NIEDL	82	53							
ITAL	517	489			ITAL	16	61							
GRIECH	102	106			GRIECH	147	113							
OESTER	579	773			TUERK	140	86							
POLEN	127	87			AEGYPT	630	438							
TSCHE	301	389			INDIEN	595	314							
5205 25 00					THAIL	206	122							
BWGARN >85% UNGEZW GEKAEEMT <125-106,37					AUSF	1048*	843*							
EINF	1570*	1911*												
EU	846	962												
NIEDL	53	58												
ITAL	790	900												
SCHWZ	572	788												
AEGYPT	61	58												
PERU	75	92												

Spezialhandel nach Waren

Wichtigste Ursprungs- und Bestimmungs-Länder	JANUAR 1999				Wichtigste Ursprungs- und Bestimmungs-Länder	JANUAR 1999				Wichtigste Ursprungs- und Bestimmungs-Länder	JANUAR 1999					
	dt = 100kg	1000 DM	dt = 100kg	1000 DM		dt = 100kg	1000 DM	dt = 100kg	1000 DM		dt = 100kg	1000 DM	dt = 100kg	1000 DM		
5205 46 00					AUSF	*	*			EU	48	59				
BWGARN >85% GEZW GEKAEMMT <125-106,38					5206 15 10			BWGARN<85% UNGEZW UNGEKAE	<232,56-192,31	5206 33 00			BWGARN<85% GEZW UNGEKAE	<232,56-192,31		
EINF	136*	206*			EINF	*	*	EINF	*	*			EINF	*	*	
AUS LG	21	19			AUSF	3*	18*	AUSF	*	*			AUSF	*	*	
EU	61	133			5206 15 90			5206 34 00					5206 34 00			
FRANKR	42	82			BWGARN<85%UNGEZWIRNT UNGEKAEMMT	<83,33			BWGARN <85% GEZW UNGEKAEMMT	<192,3-125			BWGARN <85% GEZW UNGEKAEMMT	<192,3-125		
SPAN	19	71			EINF	*	*	EINF	3*	3*			EINF	3*	3*	
INDIEN	74	68			AUSF	*	*	AUSF	*	*			AUSF	*	*	
AUSF	38*	68*			5206 21 00			5206 35 00					5206 35 00			
PV	13	16			BWGARN<85% UNGEZWIRNT GEKAEMMT	>714,29			BWGARN <85% GEZWIRNT UNGEKAEMMT	<125			BWGARN <85% GEZWIRNT UNGEKAEMMT	<125		
EU	20	46			EINF	*	*	EINF	*	*			EINF	*	*	
5205 47 00					AUSF	20*	35*	AUSF	*	*			AUSF	*	*	
BWGARN>85% GEZW GEKAEMMT<106,38-83,33					5206 22 00			5206 41 00					5206 41 00			
EINF	965*	1414*			BWGARN<85% UNGEZW GEKAE	<714,29-232,56			BWGARN <85% GEZWIRNT GEKAEMMT	>714,29			BWGARN <85% GEZWIRNT GEKAEMMT	>714,29		
AUS LG	80	95			EINF	13*	36*	EINF	14*	50*			EINF	14*	50*	
EU	330	525			EU	13	36	EU	6	36			EU	6	36	
ITAL	314	584			AUSF	96*	78*	AUSF	6*	12*			AUSF	6*	12*	
AEGYPT	54	116			PV	26	34	PV	5	6			PV	5	6	
INDIEN	542	617			EU	58	30	EU	5	6			EU	5	6	
AUSF	325*	623*			5206 23 00			5206 42 00					5206 42 00			
PV	18	47			BWGARN<85% UNGEZW GEKAE	<232,56-192,31			BWGARN<85%GEZW GEKAEMMT	<714,29-232,56			BWGARN<85%GEZW GEKAEMMT	<714,29-232,56		
EU	257	488			EINF	179*	225*	EINF	338*	279*			EINF	338*	279*	
FRANKR	34	56			AUS LG	71	50	AUS LG	163	195			EU	163	195	
ITAL	119	199			EU	55	150	SPAN	106	127			SPAN	106	127	
OESTER	67	166			ITAL	36	126	INDONE	175	84			INDONE	175	84	
SRILAN	23	58			THAIL	71	50	AUSF	272*	442*			AUSF	272*	442*	
5205 48 00					AUSF	63*	141*	PV	10	46			PV	10	46	
BWGARN >85% GEZWIRNT GEKAEMMT <83,33					EU	63	141	EU	102	187			EU	102	187	
EINF	432*	816*			OESTER	32	124	G BRIT	65	77			G BRIT	65	77	
AUS LG	1	1			5206 24 00			DAENM	11	52			DAENM	11	52	
EU	108	218			BWGARN<85% UNGEZW GEKAEMMT	<192,31-125			RUNAEN	159	208			RUNAEN	159	208
NIEDL	53	60			EINF	24*	19*	5206 43 00					5206 43 00			
ITAL	54	154			EU	24	19	BWGARN<85%GEZW GEKAEMMT	<232,56-192,31			BWGARN<85%GEZW GEKAEMMT	<232,56-192,31			
SCHWZ	137	314			AUSF	*	*	EINF	60*	37*			EINF	60*	37*	
AEGYPT	186	283			5206 25 10			EU	10	14			EU	10	14	
AUSF	209*	530*			BWGARN <85% UNGEZW GEKAEMMT	<125-83,33			AUSF	3*	9*			AUSF	3*	9*
EU	209	530			EINF	18*	27*	5206 44 00					5206 44 00			
ITAL	92	180			AUSF	15*	77*	BWGARN<85% GEZWIR GEKAEMMT	<192,31-125			BWGARN<85% GEZWIR GEKAEMMT	<192,31-125			
OESTER	105	359			EU	4	37	EINF	33*	36*			EINF	33*	36*	
5206 11 00					5206 25 90			EU	33	36			EU	33	36	
BWGARN <85% UNGEZW UNGEKAEMMT >714,29					BWGARN <85% UNGEZWIRNT GEKAEMMT	<83,33			AUSF	*	*			AUSF	*	*
EINF	1166*	393*			EINF	1*	11*	5206 45 00					5206 45 00			
EU	455	221			PV	1	11	BWOLLGARN <85% GEZWIRNT GEKAEMMT	<125			BWOLLGARN <85% GEZWIRNT GEKAEMMT	<125			
ITAL	390	192			AUSF	*	1*	EINF	25*	31*			EINF	25*	31*	
TSCHJE	711	172			5206 26 10			AUSF	40*	139*			AUSF	40*	139*	
AUSF	253*	145*			BWGARN <85% UNGEZW GEKAEMMT	<125-83,33			EU	40	139			EU	40	139
EU	143	104			EINF	18*	27*	EU	40	139			EU	40	139	
5206 12 00					AUSF	15*	77*	BELGI	40	139			BELGI	40	139	
BWGARN<85% UNGEZW UNGEK	<714,29-232,56			5206 31 00			5207 10 00					5207 10 00				
EINF	2475*	2361*			BWGARN<85% GEZWIRNT UNGEKAEMMT	>714,29			BAUMWOLLGARN > 85% FUER EINZELVERKAUF			BAUMWOLLGARN > 85% FUER EINZELVERKAUF				
EU	2331	2250			EINF	834*	358*	EINF	1215*	2144*			EINF	1215*	2144*	
FRANKR	144	124			EU	824	332	EU	106	246			EU	106	246	
SPAN	187	111			ITAL	824	332	NIEDL	29	61			NIEDL	29	61	
BELGI	1988	1976			AUSF	33*	91*	ITAL	65	149			ITAL	65	149	
TSCHJE	72	51			EU	19	31	TUERK	108	124			TUERK	108	124	
SLOWEN	72	60			UNGARN	14	60	SLOWAK	50	75			SLOWAK	50	75	
AUSF	1209*	770*			5206 32 00			UNGARN	165	386			UNGARN	165	386	
EU	768	525			BWGARN<85% GEZW UNGEKAE	<714,29-232,56			SLOWEN	54	118			SLOWEN	54	118
NIEDL	245	153			EINF	18*	18*	KROAT	441	611			KROAT	441	611	
ITAL	304	204			EU	18	18	MAZED	256	523			MAZED	256	523	
OESTER	111	102			AUSF	66*	104*	AUSF	405*	1303*			AUSF	405*	1303*	
TSCHJE	283	122			PV	5	15	PV	6	5			PV	6	5	
SLOWAK	111	53			5206 13 00			EU	327	782			EU	327	782	
BWGARN<85% UNGEZW UNGEK	<232,56-192,31			BWGARN<85% UNGEZW UNGEK	<232,56-192,31			NIEDL	131	224			NIEDL	131	224	
EINF	87*	113*			EINF	*	*	G BRIT	17	104			G BRIT	17	104	
EU	87	113			5206 14 00			OESTER	149	311			OESTER	149	311	
ITAL	77	106			BWGARN<85% UNGEZW UNGEKAE	<192,31-125			SCHWZ	27	150			SCHWZ	27	150
AUSF	37*	47*			EINF	*	*									
EU	37	47			5206 13 00											

Spezialhandel nach Waren

Wichtigste Ursprungs- und Bestimmungs-Länder	JANUAR 1999				Wichtigste Ursprungs- und Bestimmungs-Länder	JANUAR 1999				Wichtigste Ursprungs- und Bestimmungs-Länder	JANUAR 1999			
	dt = 100kg	1000 DM	dt = 100kg	1000 DM		dt = 100kg	1000 DM	dt = 100kg	1000 DM		dt = 100kg	1000 DM	dt = 100kg	1000 DM
SKOREA	20	175			GEW DT	3536				GEW DT	1956			
JAPAN	5	50			EV	100360	97			AUS LG	205786	246		
					LV	10230	20			EU	462407	772		
5207 90 00					AUS LG	386000	332			FRANKR	397738	624		
BAUMWOLLGARN < 85% FUER EINZELVERKAUF					EU	127462	127			OESTER	57166	118		
EINF	192*	348*			ITAL	51811	80			SCHWZ	23436	71		
EU	78	239			SCHWZ	14303	56			LETTLD	128338	213		
ITAL	78	238			LETTLD	102346	127			TSCH	170684	274		
SCHWZ	82	77			TSCH	1110799	1220			SLOWAK	62840	77		
AUSF	97*	280*			RUSSLD	297380	147			A EMIR	130664	164		
EU	67	144			MADAG	58548	56			THAIL	119151	146		
OESTER	55	100			A EMIR	31949	140			MALAYS	33602	51		
SCHWZ	15	87			THAIL	94218	113			AUSF	803290*	1084*		
					INDONE	128705	91			GEW DT	1097			
5208 11 10					MALAYS	419812	433			PV	73140	177		
VERBANDMULL BAUMWOLLE>85%<100G/M2					CHINA	446623	474			EU	721911	881		
M2			M2		AUSF	2126406*	2568*			ITAL	449699	583		
EINF	11293869*	3191*			GEW DT	2637				G BRIT	48368	68		
GEW DT	3141				EU	2090869	2528			OESTER	191860	216		
EV	2080600	352			FRANKR	234954	246			RUMAEN	73320	167		
LV	1394566	308			ITAL	1701175	2027							
EU	200208	69			PORTUG	144375	227							
BELGI	200208	69			5208 12 96									
TSCH	4898742	1880			BWGEW LEINWIND ROH >130G/M2<165CM									
INDIEN	5955166	1167			M2		M2							
CHINA	239850	87			EINF	2281950*	2346*			EINF	2120950*	3502*		
AUSF	268811*	151*			GEW DT	3439				GEW DT	2901			
GEW DT	127				LV	30665	57			PV	35425	73		
EU	284095	142			AUS LG	577671	436			AUS LG	729320	992		
NIEDL	197957	110			EU	368108	666			EU	311827	527		
					FRANKR	109246	136			FRANKR	35168	58		
5208 11 90					NIEDL	71277	160			ITAL	40062	115		
AND BWGEW ROH LWBIND>85% <100G/M2					ITAL	91726	199			BELGI	214848	304		
M2			M2		G BRIT	79981	113			SCHWZ	30610	110		
EINF	2904928*	2532*			SCHWZ	14731	67			LETTLD	92705	133		
GEW DT	2287				LETTLD	52928	58			TSCH	359196	966		
EV	81332	44			LITAU	78070	116			A EMIR	95579	134		
AUS LG	208010	174			TSCH	84714	107			INDIEN	564771	717		
EU	238975	231			UKRAIN	168966	133			THAIL	512901	671		
NIEDL	160000	148			W RUSS	243436	147			SKOREA	66699	130		
SCHWZ	20130	52			RUSSLD	437655	304			AUSF	474781*	856*		
TSCH	691169	717			IRAN	97210	80			GEW DT	706			
UNGARN	133506	109			INDIEN	179221	154			EU	405178	622		
INDIEN	499231	339			THAIL	99961	104			ITAL	264360	342		
THAIL	129897	97			INDONE	128157	115			PORTUG	66206	79		
INDONE	72800	61			CHINA	170681	139			OESTER	59639	165		
MALAYS	177590	138			AUSF	2209977*	2236*			NORWEG	46520	170		
CHINA	488718	433			GEW DT	3196								
SKOREA	82500	90			EU	2185374	2192							
TAIWAN	297716	213			FRANKR	330779	312							
AUSF	748656*	927*			NIEDL	96625	119							
GEW DT	613				ITAL	1368810	1260							
EU	610458	718			G BRIT	71706	94							
FRANKR	231566	243			DAENH	79750	97							
NIEDL	131674	169			PORTUG	55496	88							
ITAL	117811	158			FINNL	10453	72							
G BRIT	48134	78			OESTER	63940	138							
SCHWZ	91868	117			5208 12 99									
					BWGEW LEINWIND ROH >130G/M2<165CM									
5208 12 16					M2		M2							
BWGEW LWBIND ROH 100-130G/M2<165CM					EINF	3890131*	3792*							
M2			M2		GEW DT	5713								
EINF	1199098*	1759*			EV	57711	60							
GEW DT	1454				LV	31753	62							
AUS LG	324812	336			AUS LG	246183	227							
EU	239851	574			EU	801361	811							
ITAL	21535	94			FRANKR	72959	101							
OESTER	218036	478			OESTER	120656	147							
LETTLD	34515	71			BELGI	561105	537							
POLEN	48435	50			SCHWZ	20984	56							
A EMIR	70400	117			LITAU	113583	93							
THAIL	207863	239			TSCH	315245	616							
INDONE	284666	284			SLOWAK	93461	84							
MALAYS	104902	86			UKRAIN	31753	62							
CHINA	142554	148			RUSSLD	936326	574							
JAPAN	2785	77			AEGYPT	383321	396							
AUSF	996142*	1249*			MADAG	56689	58							
GEW DT	1219				IRAN	128143	107							
EU	996142	1249			INDIEN	283230	270							
FRANKR	351889	454			MALAYS	254051	245							
ITAL	411867	453			CHINA	434598	370							
PORTUG	48174	66			AUSF	2797502*	3173*							
OESTER	141162	225			GEW DT	4238								
					EU	2689684	2898							
5208 12 19					FRANKR	517071	578							
BWGEW LWBIND ROH 100-130G/M2>165CM					NIEDL	259765	309							
M2			M2		ITAL	1708463	1788							
EINF	2920401*	3028*			G BRIT	53275	75							
					OESTER	25053	54							
					SCHWZ	46860	110							
					USA	17884	54							
					5208 13 00									
					BWGEW 3-4BND KOEPER/DOPPKOEP ROH									
					M2		M2							
					EINF	1192786*	1829*							



Spezialhandel nach Waren

Wichtigste Ursprungs- und Bestimmungs-Länder	JANUAR 1999				Wichtigste Ursprungs- und Bestimmungs-Länder	JANUAR 1999				Wichtigste Ursprungs- und Bestimmungs-Länder	JANUAR 1999			
	dt = 100kg	1000 DM	dt = 100kg	1000 DM		dt = 100kg	1000 DM	dt = 100kg	1000 DM		dt = 100kg	1000 DM	dt = 100kg	1000 DM
5208 39 00 AND BWOLLGEWEBE GEFAERBT <200G/M2					BULGAR 153998 784 W RUSS 32871 199 RUSSLD 87739 430 SLOWEN 18927 141 KROAT 42781 291 BR JUG 29539 186 MAZED 392472 2103 MAROKK 8592 69 TUNES 248808 1405 MEXIKO 8295 73 HONGK 10400 73					5208 52 10 BWGWEB LWBIND>100-130G/M2 BEDRUCKT				
M2 M2					5208 43 00 BWGEW BUNTGEW 3-4-BINDKOEPE<200G/M2					M2 M2				
EINF 677872* 3465* GEW DT 1012					EINF 60055* 435* GEW DT 78					EINF 830538* 2257* GEW DT 982				
PV 273 4					EU 51484 399 ITAL 20327 159 OESTER 21287 159					EU 549790 1885 FRANKR 29657 105 ITAL 252955 784 G BRIT 111910 209 DAENM 56291 114 OESTER 42716 237 BELGI 27779 62 SCHWZ 9322 67 TUERK 52262 123 USA 37598 161 BRASIL 53385 128 PAKIST 56593 68				
EU 371724 2453 FRANKR 50930 163 ITAL 219714 2044 G BRIT 30875 103 OESTER 6884 85 SCHWZ 47458 330 TUERK 10175 55 TSCHE 184609 454 PAKIST 46088 105					AUSF 217496* 1058* GEW DT 288					AUSF 799343* 2316* GEW DT 948				
AUSF 775227* 4580* GEW DT 1064					PV 159922 781					EV 36196 74 PV 106018 408				
PV 198130 1135					EU 15707 82 POLEN 61758 271 SLOWAK 13674 76 RUMAEN 32638 119 BULGAR 17564 111 MAZED 34139 220					EU 103574 339 ITAL 32778 68 PORTUG 12127 60 OESTER 19771 69 SCHWZ 11148 90 TUERK 32300 101 POLEN 493816 1061 TSCHE 19306 65 UNGARN 10231 88 RUMAEN 15007 62 MAZED 14313 64 TUNES 15090 73 VIETN 15818 122 HONGK 35427 94				
EU 439593 2621 FRANKR 87561 358 NIEDL 39561 159 ITAL 38421 112 G BRIT 212740 1831 OESTER 40712 209 BELGI 6886 56 TUERK 18790 55 ESTLD 6755 55 POLEN 108455 711 TSCHE 21697 90 SLOWAK 31377 82 UNGARN 22896 150 RUMAEN 25891 184 UKRAIN 7626 59 SLOWEN 28750 156 TUNES 18451 83 SENEG 10413 89 GABUN 7488 56					5208 49 00 AND BWOLLGEWEBE BUNTGEWEBT<200G/M2					5208 52 90 BWOLLGEW LWBIND>130G/M2 BEDRUCKT				
5208 41 00 BAUMNGEW LWBIND<100G/M2 BUNTGEWEBT					M2 M2					M2 M2				
EINF 85957* 445* GEW DT 85					EINF 1078912* 5391* GEW DT 1308					EINF 3101453* 7283* GEW DT 4824				
EU 71352 385 ITAL 39273 208 OESTER 18295 114					EU 616753 4089 FRANKR 22945 146 ITAL 117893 929 PORTUG 55686 286 OESTER 401639 2688 SCHWZ 306305 1779 TSCHE 119720 356 UNGARN 27558 132					PV 5367 8 AUS LG 3982 13				
AUSF 192684* 972* GEW DT 172					AUSF 1552722* 8785* GEW DT 1929					EU 1695128 4397 FRANKR 176368 923 NIEDL 96859 439 ITAL 1184214 2294 G BRIT 57628 243 SPAN 56643 85 SCHWED 43507 89 OESTER 17436 159 BELGI 18644 69 SCHWZ 66604 411 TUERK 75726 212 ESTLD 152026 226 POLEN 25049 63 TSCHE 137106 303 RUMAEN 99451 167 IRAN 106404 118 ISRAEL 170102 203 PAKIST 462679 952 INDIEN 45784 80				
PV 75194 389					PV 816956 4734					AUSF 2539569* 7225* GEW DT 4019				
EU 52880 230 FRANKR 12497 80 BELGI 23412 62 POLEN 14502 89 TSCHE 12836 86 RUMAEN 14081 71 BULGAR 15560 58 MAZED 47652 247 TUNES 10703 60					EU 261903 1482 FRANKR 17415 116 NIEDL 26686 86 ITAL 24013 151 G BRIT 15966 139 PORTUG 8773 60 OESTER 135115 733 BELGI 18369 111 SCHWZ 174178 903 LITAU 9446 71 POLEN 330095 2286 TSCHE 53039 218 UNGARN 9584 59 RUMAEN 188932 919 BULGAR 55513 324 UKRAIN 21400 68 SLOWEN 21418 149 KROAT 25618 166 MAZED 263264 1285 MAROKK 15010 87 TUNES 78829 443 HONGK 8014 50					EV 40877 92 PV 340492 825				
5208 42 00 BAUMNGEW LWBIND>100G/M2 BUNTGEWEBT					5208 51 00 BAUMNGEW LWBIND<100G/M2 BEDRUCKT					EU 471967 1578 FRANKR 93041 325 NIEDL 44736 150 ITAL 51174 192 G BRIT 32733 120 DAENM 38127 94 GRIECH 23153 69 PORTUG 15644 65 SPAN 21476 66 SCHWED 43684 126 FINNL 27962 65 OESTER 64719 243 BELGI 12448 50 SCHWZ 29355 98 TUERK 77256 226 POLEN 1393170 3518 TSCHE 175251 448 UNGARN 24994 123 RUMAEN 17220 95 SLOWEN 3554 72 TUNES 45217 194 EGYPT 70543 159 USA 8520 55 SYRIEN 44028 83 SAUDIA 21630 91 HONGK 30416 55				
EINF 1405347* 8128* GEW DT 1779					M2 M2					5208 53 00 BWGEWEB 3-4-BINDKOEPEP BEDR<200G/M2				
PV 3698 12					EINF 131028* 457* GEW DT 113					M2 M2				
EU 933165 5873 FRANKR 38974 267 ITAL 506701 3071 PORTUG 43707 218 SPAN 29859 156 OESTER 308890 2131 SCHWZ 161788 1351 TUERK 98420 290 TSCHE 56698 154 UNGARN 33925 163 BANGLA 43843 141 CHINA 47726 56					EV 1133 2					EINF 41588* 119* GEW DT 69				
AUSF 2433492* 14599* GEW DT 3215					EU 73544 316 ITAL 12994 96 G BRIT 42669 98 OESTER 9500 56 SCHWZ 4476 50					EU 4874 31 TSCHE 16056 53				
PV 1177812 6241					AUSF 484577* 1384* GEW DT 372									
EU 351147 1667 FRANKR 19762 112 NIEDL 105647 102 ITAL 35816 98 DAENM 9671 62 GRIECH 10116 60 PORTUG 32245 209 SPAN 18403 108 SCHWED 6931 51 OESTER 103778 803 BELGI 9634 54 TUERK 117899 727 POLEN 284497 1809 TSCHE 173853 1513 SLOWAK 119188 1135 UNGARN 24977 173 RUMAEN 292010 1609					EV 29790 55 PV 56200 216									
					EU 174524 481 ITAL 78644 180 PORTUG 14987 65 SPAN 34703 90 TUERK 41472 131 POLEN 67528 180 RUMAEN 20525 75 BULGAR 20151 66 SLOWEN 20508 62 TUNES 30149 114 HONGK 38919 77									



Spezialhandel nach Waren

Wichtigste Ursprungs- und Bestimmungs-Laender	JANUAR 1999		1999		Wichtigste Ursprungs- und Bestimmungs-Laender	JANUAR 1999		1999		Wichtigste Ursprungs- und Bestimmungs-Laender	JANUAR 1999		1999		
	dt = 100kg	1000 DM	dt = 100kg	1000 DM		dt = 100kg	1000 DM	dt = 100kg	1000 DM		dt = 100kg	1000 DM	dt = 100kg	1000 DM	
PORTUG	17421	142			GEW DT	841				GEW DT	428				
OESTER	13783	98			PV	71819	468			PV	6291	42			
BELGI	29116	278			EU	1866	12			EU	71942	501			
SCHWZ	14110	92			TUERK	22740	132			FRANKR	21470	122			
TUERK	33742	241			POLEN	58198	432			NIEDL	39348	226			
LITAU	6130	59			TSCHE	13814	81			ITAL	9758	148			
POLEN	221850	1864			UNGARN	40921	241			TUERK	49288	181			
TSCHE	129304	693			TUNES	14334	80			ESTLD	37477	77			
SLOWAK	13714	110								TSCHE	21486	70			
UNGARN	17360	180													
RUMAEN	61501	555			5209 49 10					AUSF	370779*	3262*			
HOLDAU	7219	58			JACQUARDGEWEBE >85% 200G/M2 BUNTGEW					GEW DT	1042				
SLOWEN	20408	276			M2				M2						
KROAT	7197	58			EINF	23275*	435*			PV	129285	1014			
HAZED	10048	169			GEW DT	105				EU	78144	824			
MAROKK	84999	478			EU	22085	414			FRANKR	8468	53			
TUNES	207667	1823			FRANKR	2978	81			ITAL	33297	356			
THAIL	8272	72			ITAL	5887	88			PORTUG	21233	287			
NEUSEE	5108	54			G BRIT	3761	50			OESTER	12395	100			
					BELGI	9729	215			TUERK	19782	202			
					AUSF	6634*	126*			POLEN	22278	205			
					GEW DT	24				TSCHE	8983	123			
					PV	291	6			RUMAEN	47608	454			
					EU	1813	83			SLOWEN	31608	198			
										HAZED	18094	70			
					5209 49 90					MAROKK	12664	131			
					AND BWGEWEBE >85% 200G/M2 BUNTGEW					TUNES	102354	810			
					M2				M2						
					EINF	204317*	2466*								
					GEW DT	644				5209 59 00					
					EU	179268	2232			BAUMWOLLGEW >85% 200G/M2 BEDRUCKT					
					FRANKR	18891	323			M2					
					ITAL	103104	1445			EINF	194380*	1493*			
					DAENM	8869	64			GEW DT	647				
					BELGI	39989	286			AUS LG	614	8			
					SCHWZ	4870	108			EU	139738	1216			
					TUERK	14983	77			FRANKR	22085	189			
					AUSF	300648*	2361*			ITAL	32210	419			
					GEW DT	806				G BRIT	38040	287			
					PV	18073	244			SPAN	9892	80			
					EU	154183	994			OESTER	26923	187			
					FRANKR	4926	70			BELGI	6620	80			
					NIEDL	39197	241			SCHWZ	8416	80			
					ITAL	1602	51			TUERK	31898	101			
					G BRIT	6886	71								
					DAENM	13085	53			AUSF	393781*	2224*			
					SCHWED	38249	146			GEW DT	1090				
					OESTER	46896	259			PV	62344	528			
					BELGI	8458	75			EU	91071	444			
					SCHWZ	42504	225			NIEDL	33097	138			
					POLEN	21817	163			ITAL	15513	99			
					TSCHE	12250	65			OESTER	8066	63			
					UNGARN	8495	114			LIECHT	18669	81			
					RUMAEN	16903	255			SCHWZ	7277	80			
					BULGAR	4633	81			POLEN	96072	487			
					SLOWEN	11919	196			TSCHE	7163	51			
					TUNES	10827	163			MAROKK	66087	380			
										TUNES	16418	175			
					5209 51 00					SAUDIA	19930	109			
					BWGEW LWBIND >85% 200G/M2 BEDRUCKT					JAPAN	17510	121			
					M2				M2						
					EINF	399386*	1892*			5210 11 10					
					GEW DT	993				BWGEW LWB <85% <200G/M2 <165CM ROH					
					EY	860	5			M2					
					AUS LG	894	8			EINF	38185*	553*			
					EU	328035	1662			GEW DT	449				
					FRANKR	99170	468			AUS LG	128808	104			
					NIEDL	49760	278			EU	104136	172			
					ITAL	65937	480			FRANKR	85229	76			
					G BRIT	12828	142			SCHWZ	16185	74			
					SPAN	77395	195			CHINA	111673	92			
					SCHWED	16078	87			SKOREA	83168	155			
					PAKIST	29400	68								
					AUSF	381875*	2265*			AUSF	290490*	492*			
					GEW DT	995				GEW DT	280				
					PV	30299	213			PV	3536	7			
					EU	110986	615			EU	233510	403			
					FRANKR	38731	136			NIEDL	47340	53			
					NIEDL	23827	112			OESTER	101948	261			
					ITAL	16350	93								
					OESTER	18748	141			5210 11 90					
					SCHWZ	9146	65			BWGEW LWB <85% <200G/M2 >165CM ROH					
					POLEN	133847	732			M2					
					TSCHE	34300	322			EINF	417817*	431*			
					UNGARN	36760	167			GEW DT	586				
					SLOWEN	3647	50			AUS LG	250047	250			
					TUNES	17078	136			EU	69032	88			
										FRANKR	63712	73			
					5209 52 00					PAKIST	86412	71			
					BWGW 3-4BD KOEP USW>85%>200G/M2 BD					INDONE	227773	231			
					M2				M2						
					EINF	188940*	861*			AUSF	158020*	182*			
										GEW DT	185				
										EU	140147	126			
										ITAL	140147	126			
										SCHWZ	17873	56			

Spezialhandel nach Waren

Wichtigste Ursprungs- und Bestimmungs-Laender	JANUAR 1999				Wichtigste Ursprungs- und Bestimmungs-Laender	JANUAR 1999				Wichtigste Ursprungs- und Bestimmungs-Laender	JANUAR 1999										
	dt = 100kg		1000 DM			dt = 100kg		1000 DM			dt = 100kg		1000 DM								
5210 12 00 BWGEW3-4B KOEP/DKOEK<85%<200G/M2 R					5210 31 10 BWGEW LWBIND<85%<200G/M2<165CM GEF					EU 188762 1221											
M2 M2				M2 M2				FRANKR 6421 60				NIEDL 9822 67									
EINF 160172* 242*				EINF 474210* 1969*				ITAL 14466 63				G BRIT 108417 808									
GEW DT 236				GEW DT 614				OESTER 22833 119				TUERK 23237 85									
EU 160172 242				AUS LG 8440 19				LETTLD 7268 71				POLEN 39381 266									
FRANKR 62314 81				EU 287517 1602				UNCARN 58318 148				RUMAEN 58230 257									
BELGI 97888 161				FRANKR 118033 390				BULGAR 13190 88				SLOWEN 38541 125									
AUSF 33438* 71*				NIEDL 32109 84				KROAT 14991 92				TUNES 10837 78									
GEW DT 87				ITAL 75326 681				5210 41 00				BWGEW LWBIND <85% <200G/M2 BUNTGEW									
EU 31494 65				PORTUG 30430 283				M2 M2													
NIEDL 31494 65				FINNL 13995 86				EINF 373759* 1094*				GEW DT 483									
5210 19 00					TUERK 48141 82					EU 142108 508				FRANKR 2111 84							
BAUMWOLLGEWEBE <85% <200G/M2 ROH					THAIL 67887 94					ITAL 21209 208				BELGI 98229 171							
M2 M2				SKOREA 43397 136								THAIL 105124 326				INDONE 99736 186					
EINF 80852* 214*				AUSF 795823* 3610*				MALAYS 25870 82				AUSF 302294* 1503*				GEW DT 360					
GEW DT 106				GEW DT 976								PV 110119 504									
EU 31167 89				PV 279229 1368								EU 80203 414				FRANKR 18898 82					
ITAL 13844 58				EU 212502 981								ITAL 4833 51				PORTUG 12420 82					
TSCHE 22714 69				NIEDL 22387 83								SPAN 10680 86				POLEN 38969 242					
AUSF 82308* 189*				ITAL 17436 203								RUMAEN 25122 126				BULGAR 19547 102					
GEW DT 96				GRIECH 112699 403								MAZED 39393 189				MAROKK 8924 82					
PV 794 4				OESTER 17013 77								TUNES 37226 178									
EU 53292 116				BELGI 18099 68																	
SCHWZ 24815 59				SCHWZ 13476 57																	
5210 21 10					TUERK 38585 144																
BWGEW LWB >85%<200G/M2<165CM GEBL					LITAU 48496 59																
M2 M2				W RUS 20827 64																	
EINF 120491* 287*				RUSSLD 16130 76																	
GEW DT 146				SLOWEN 49676 254																	
EU 104661 256				KROAT 23287 120																	
FRANKR 87601 125				MAZED 40808 126																	
ITAL 14481 107				MAROKK 23366 111																	
AUSF 202712* 528*				TUNES 37566 169																	
GEW DT 227				INDIEN 18497 189																	
PV 108879 217				HONGK 26184 123																	
EU 36191 125				5210 31 90																	
LITAU 93766 135				BWGEW LWBIND <85%<200G/M2>165CM GF																	
POLEN 11776 71				M2 M2																	
5210 21 90					EINF 131410* 165*																
BWGW LWB >85%<200G/M2>165CM GEBL					GEW DT 136																
M2 M2				AUS LG 3060 3																	
EINF 32536* 52*				EU 12685 22																	
GEW DT 36				CHINA 115665 140																	
EU 32536 52				AUSF 59512* 127*																	
AUSF 63246* 316*				GEW DT 81																	
GEW DT 124				PV 22138 44																	
EU 62806 314				EU 5173 7																	
G BRIT 82220 313				5210 32 00																	
5210 22 00					BWGW 3-4B KOEP USW<85%<200G/M2 GEF																
BWGEW 3-4B KOEP USW<85%<200G/M2 GB					M2 M2																
M2 M2				EINF 80179* 534*																	
EINF 26247* 65*				GEW DT 116																	
GEW DT 40				EU 73934 487																	
EU 26247 65				FRANKR 10028 85																	
AUSF 15520* 60*				ITAL 81403 371																	
GEW DT 24				AUSF 262777* 885*																	
PV 8616 29				GEW DT 311																	
5210 29 00					PV 63840 284																
BAUMWOLLGEW <85%<200G/M2 GEBLEICHT					EU 28170 121																
M2 M2				EU 24949 90																	
EINF 18887* 60*				SLOWAK 11886 57																	
GEW DT 25				RUMAEN 118818 274																	
EU 1694 8				KROAT 9907 59																	
AUSF 98818* 814*				MAZED 17482 59																	
GEW DT 114				5210 39 00																	
PV 9099 63				BAUMWOLLGEW <85% <200G/M2 GEFAERBT																	
EU 67404 338				M2 M2																	
G BRIT 24790 179				EINF 253850* 1827*																	
PORTUG 29749 76				GEW DT 378																	
BULGAR 8638 60				AUS LG 95 1																	
SLOWEN 7229 62				EU 179625 1822																	
5210 29 00					FRANKR 27926 219																
5210 51 00					ITAL 139818 1264																
BWGEW LWBIND<85%<200G/M2 BEDRUCKT					TUERK 13664 58																
M2 M2				TSCHE 29525 68																	
EINF 48342* 355*				SKOREA 21073 132																	
GEW DT 72				AUSF 490662* 2650*																	
AUS LG 60 1				GEW DT 851																	
EU 36755 266				PV 124080 780																	
ITAL 8258 138				5210 42 00																	
AUSF 228348* 760*				BWGW 3-4BD KOEP USW<85%<200G/M2 BG																	
GEW DT 287				M2 M2																	
PV 109128 272				EINF 152180* 788*																	
				GEW DT 238																	



Spezialhandel nach Waren

Wichtigste Ursprungs- und Bestimmungs-Laender	JANUAR 1999		dt = 100kg	1000 DM	Wichtigste Ursprungs- und Bestimmungs-Laender	JANUAR 1999		dt = 100kg	1000 DM	Wichtigste Ursprungs- und Bestimmungs-Laender	JANUAR 1999		dt = 100kg	1000 DM
	dt = 100kg	1000 DM				dt = 100kg	1000 DM				dt = 100kg	1000 DM		
EU 48888 230 FRANKR 28999 95 NIEDL 7641 70 SCHWZ 9103 99 POLEN 23925 68 RUMAEN 30665 79 SLOWEN 24375 55 TUNES 37514 76					5211 22 00 BWGW 3-48D KOEP USW<85%>200G/M2 GB M2 M2 EINF 56374* 245* GEW DT 144 EU 56141 243 ITAL 47726 207 AUSF 70149* 291* GEW DT 167 PV 53022 217 EU 4367 18 POLEN 24692 94 SLOWEN 25684 113					AUSF 173464* 1536* GEW DT 446 PV 46227 478 EU 69821 592 FRANKR 8404 186 NIEDL 6863 70 G BRIT 5176 53 OESTER 8093 50 BELGI 39390 188 LITAU 6104 50 POLEN 22630 257 TSCHHE 12658 69 SLOWAK 7509 51 UNGARN 16265 157 RUMAEN 5452 66 SLOWEN 4692 73 MAROKK 6555 75				
5210 52 00 BWGW 3-48D KOEP USW<85%>200G/M2 BD M2 M2 EINF 1389* 20* GEW DT 2 EU 1335 19 AUSF 4972* 39* GEW DT 8 EU 324 1					5211 29 00 BAUMWOLLGEWEBE<85%>200G/M2 GEBL M2 M2 EINF 2676* 30* GEW DT 7 EU 397 10 AUSF 9873* 61* GEW DT 24 EU 3611 25					5211 41 00 BWGEW LWBIND <85%>200G/M2 BUNTGEW M2 M2 EINF 70607* 788* GEW DT 185 EU 70520 765 FRANKR 15871 218 ITAL 32855 381 PORTUG 6594 51 BELGI 15117 131 AUSF 39716* 394* GEW DT 99 PV 20020 147 EU 2634 46 POLEN 9205 110 RUMAEN 12462 66 BULGAR 3460 59				
5210 59 00 BAUMWOLLGEW <85%>200G/M2 BEDRUCKT M2 M2 EINF 200047* 975* GEW DT 310 EU 197960 936 FRANKR 25063 80 ITAL 87868 481 SPAN 24387 94 OESTER 50882 230 AUSF 112712* 1081* GEW DT 148 PV 64872 618 EU 11445 157 POLEN 61007 513 RUMAEN 11850 120 SLOWEN 4005 69 B HERZ 6429 75					5211 31 00 BWGEW LWBIND<85%>200G/M2 GEFAERBT M2 M2 EINF 28145* 269* GEW DT 83 AUS LG 4085 26 EU 24024 242 ITAL 4488 52 OESTER 7575 84 AUSF 78625* 663* GEW DT 210 PV 25963 216 EU 17671 177 RUMAEN 13304 84 UKRAIN 9106 86 VIETN 11223 53					5211 42 00 DENIM <85%>200G/M2 BUNTGEWEBT M2 M2 EINF * * AUSF 3685* 38* GEW DT 13 PV 382 6				
5211 11 00 BWGW LWB<85%>200G/M2 M CHEMAFAS ROH M2 M2 EINF 62911* 103* GEW DT 197 SLOWAK 45078 51 AUSF 12241* 49* GEW DT 26 EU 10816 41					5211 32 00 BWGW 3-48D KOEP USW<85%>200/M2 GF M2 M2 EINF 290578* 1717* GEW DT 856 EU 269226 1417 FRANKR 114471 513 NIEDL 68628 308 ITAL 67685 392 SCHWZ 9807 234 AUSF 527068* 3179* GEW DT 1584 PV 143146 899 EU 97182 532 FRANKR 69696 397 PORTUG 19286 94 SCHWZ 40489 199 LITAU 12018 65 POLEN 68816 423 TSCHHE 20606 104 SLOWAK 93904 442 UNGARN 12977 77 RUMAEN 6618 86 UKRAIN 13317 66 RUSSLD 23494 128 SLOWEN 5629 51 MAZED 12700 81 MAROKK 21387 143 TUNES 61227 520 MADAG 16646 67					5211 43 00 BWGW 3-48D KOEP USW<85%>200G/M2 BG M2 M2 EINF 20996* 182* GEW DT 55 EU 12955 156 ITAL 7043 90 AUSF 21357* 264* GEW DT 53 PV 11192 150 EU 224 3 LETTLD 5952 80 RUMAEN 6363 90				
5211 12 00 BWGW 3-48 KOE/DKOE<85%>200G/M2 ROH M2 M2 EINF * * AUSF 15048* 65* GEW DT 43 EU 3217 9					5211 33 00 BAUMWOLLGEW <85%>200G/M2 GEFAERBT M2 M2 EINF 215838* 1984* GEW DT 605 AUS LG 5814 80 EU 126225 1511 FRANKR 15661 212 ITAL 85550 1198 SPAN 7069 62 SCHWZ 3936 55 POLEN 67221 302 USA 7648 74					5211 49 10 JACQUARDGEWEBE<85%>200G/M2 BUNTGEW M2 M2 EINF 219514* 2605* GEW DT 685 PV 1 AUS LG 4893 72 EU 198007 2378 FRANKR 8996 236 ITAL 106631 1519 SPAN 25576 197 OESTER 4030 83 BELGI 51127 314 USA 9792 150 AUSF 110207* 1816* GEW DT 345 PV 7869 115 EU 26548 692 FRANKR 4278 110 NIEDL 4602 120 ITAL 4313 112 G BRIT 2714 65 OESTER 5771 122 SCHWZ 17570 103 POLEN 30160 293 TSCHHE 4638 71 USA 23659 554				
5211 19 00 BWGEW <85%>200G/M2 M CHEMAFAS ROH M2 M2 EINF 188001* 516* GEW DT 489 AUS LG 1031 12 EU 73849 269 FRANKR 64450 241 SCHWZ 5409 65 SLOWAK 106162 164 AUSF 73731* 302* GEW DT 187 EU 63451 179 NIEDL 51585 104 USA 5245 57					5211 21 00 BWGEW LWBIND<85%>200G/M2 GEBLEICHT M2 M2 EINF * * AUSF 2579* 21* GEW DT 6 EU 1302 9									

Spezialhandel nach Waren

Wichtigste Ursprungs- und Bestimmungs-Länder	JANUAR 1999				Wichtigste Ursprungs- und Bestimmungs-Länder	JANUAR 1999				Wichtigste Ursprungs- und Bestimmungs-Länder	JANUAR 1999			
	dt = 100kg		1000 DM			dt = 100kg		1000 DM			dt = 100kg		1000 DM	
5211 49 90 AND BAUMWGEW <85%>200G/M2 BUNTGEW					GEW DT	12				5212 18 10 BWGEW FLACHS GEM<200G/M2 BEDRUCKT				
M2		M2			5212 12 10 BWGEW FLACHS GEM<200G/M2 GEBLEICHT					M2		M2		
EINF 76177* 1378*					EINF 4241* 12*					EINF * *				
GEW DT 280					GEW DT 8					AUSP 301* 7*				
AUS LG 537 8					AUS LG 4241 12					GEW DT 1				
EU 60692 1140					AUSP 2464* 15*					EU 301 7				
FRANKR 2341 97					GEW DT 3									
ITAL 26968 634					PV 533 2									
DAENM 1329 50														
SPAN 8247 73					5212 12 90 BAUMWGEW AND GEM<200G/M2 GEBLEICHT									
OESTER 17604 246					M2		M2			EINF 7686* 113*				
SCHWZ 7289 149					EINF 43* 1*					GEW DT 9				
AUSF 47898* 656*					AUSP * *					EU 6279 98				
GEW DT 146										ITAL 6266 97				
PV 1095 11										AUSP 10115* 76*				
EU 12786 242										GEW DT 13				
FRANKR 2081 58										PV 5307 61				
OESTER 4034 64										EU 1054 9				
POLEN 13054 128														
RUMAEN 3470 61														
USA 6758 88														
5211 51 00 BWGEW LWBIND<85%>200G/M2 BEDRUCKT					5212 13 10 BWGEW FLACHS GEM <200G/M2 GEFUERBT									
M2		M2			M2		M2							
EINF 13258* 84*					EINF 11365* 60*									
GEW DT 37					GEW DT 19					EINF 43152* 134*				
EU 10749 61					EU 6859 47					GEW DT 96				
AUSF 876* 8*					AUSP 26584* 150*					EU 42870 132				
GEW DT 4					GEW DT 40					FRANKR 30997 63				
EU 53 1					PV 18114 100					AUSP 6985* 18*				
					EU 306 2					GEW DT 19				
5211 52 00 BWGW 3-4BD KOEP USW<85%>200G/M2 BD					TUNES 9283 52					EU 3259 4				
M2		M2												
EINF 13108* 70*					5212 13 90 BAUMWGEW AND GEM<200G/M2 GEFUERBT									
GEW DT 34					M2		M2							
EU 12926 69					EINF 30735* 280*									
NIEDL 12926 69					GEW DT 56					EINF * *				
AUSF 256884* 1787*					EU 6207 109					AUSP 719* 4*				
GEW DT 788					ITAL 6102 108					GEW DT 3				
PV 164762 1142					INDIEN 18852 141									
BULGAR 183600 1248					AUSP 78546* 528*									
MAZED 16891 136					GEW DT 113									
TUNES 51836 360					PV 33599 254									
					EU 19343 120									
5211 59 00 BAUMWOLLGEW <65%>200G/M2 BEDRUCKT					POLEN 19981 136									
M2		M2			UKRAIN 11636 87									
EINF 53898* 485*														
GEW DT 143					5212 14 10 BWGEW FLACHS GEM<200G/M2 BUNTGEW									
AUS LG 2108 26					M2		M2							
EU 50899 461					EINF 18563* 157*									
NIEDL 9214 87					GEW DT 23									
ITAL 28322 276					EU 18563 187									
AUSP 72584* 484*					ITAL 10037 93									
GEW DT 176					OESTER 7285 56									
PV 39840 269					AUSP 41943* 264*									
EU 2742 49					GEW DT 59									
POLEN 24727 132					PV 31683 188									
TUNES 36807 227					EU 2504 10									
					POLEN 18446 136									
5212 11 10 BAUMWGEW M FLACHS GEM <200G/M2 ROH														
M2		M2			5212 14 90 BAUMWGEW AND GEM<200G/M2 BUNTGEW									
EINF 5824* 3*					M2		M2							
GEW DT 4					EINF 34862* 346*									
AUSP 3477* 11*					GEW DT 56									
GEW DT 6					EU 33660 325									
					ITAL 13339 182									
5212 11 90 BAUMWGEW AND GEMISCHT <200G/M2 ROH					OESTER 11605 89									
M2		M2			AUSP 38196* 316*									
EINF 3826* 6*					GEW DT 57									
GEW DT 5					PV 19150 141									
AUSP 10757* 26*					EU 1117 25									
					POLEN 16082 119									

Spezialhandel nach Waren

Wichtigste Ursprungs- und Bestimmungs-Länder	JANUAR 1999		dt = 100kg	1000 DM	Wichtigste Ursprungs- und Bestimmungs-Länder	JANUAR 1999		dt = 100kg	1000 DM	Wichtigste Ursprungs- und Bestimmungs-Länder	JANUAR 1999		dt = 100kg	1000 DM	dt = 100kg	1000 DM
	dt = 100kg	1000 DM				dt = 100kg	1000 DM				dt = 100kg	1000 DM				
5212 23 90	BAUMWGEW AND GEM>200G/M2 GEFÄRBT				5301 21 00	FLACHS GEBROCHEN/GESCHWUNGEN N VERSP				5305 11 00	KOKOS ROH					
	M2	M2				EINF	*	*			EINF	14261*	507*			
EINF	22075*	179*				AUSP	*	*			SRILAN	14223	503			
GEW DT	59										AUSP	122*	14*			
EU	10632	132			5301 29 00	FLACHS GEHECHT AND BEARB N VERSPANN				5305 19 00	WERG ABFALL V KOKOS GARNABFALL USW					
ITAL	4495	54				EINF	4244*	1352*			EINF	740*	136*			
BELGI	4088	57				EU	4014	1303			EU	9	4			
AUSP	47317*	397*				FRANKR	220	80			SRILAN	463	78			
GEW DT	111					QESTER	3360	1079			AUSP	157*	39*			
PV	29985	300				BELGI	434	164			PV	89	17			
EU	9066	48				AUSP	99*	46*			EU	17	4			
RUMAEN	10687	119			5301 30 10	WERG				5305 21 00	ABACA ROH					
UKRAIN	14473	150				EINF	3822*	451*			EINF	*	*			
5212 24 10	BWGEW FLACHSGEM>200G/M2 BUNTGEWEBT					EU	3822	451			AUSP	*	*			
	M2	M2				FRANKR	3561	361			5305 29 00	WERG ABFALL V ABACA GARNABFALL USW				
EINF	11309*	126*				BELGI	261	90			EINF	*	*			
GEW DT	31					AUSP	*	*			AUSP	*	*			
EU	9051	117			5301 30 90	ABFALL VON FLACHS EINSCHL GARNABFALL				5305 91 00	RAMIE U AND PFLANZL SPINNSTOFFE ROH					
ITAL	8744	110				EINF	177*	11*			EINF	*	*			
AUSP	5428*	65*				EU	177	11			AUSP	*	*			
GEW DT	12					AUSP	281*	17*			5305 99 00	ANDERE PFLANZLICHE SPINNSTOFFE				
EU	400	14				EU	281	17			EINF	41*	17*			
5212 24 90	BWGEW AND GEM>200G/M2 BUNTGEWEBT				5302 10 00	HANF ROH ODER GERÖSTET					AUSP	21*	8*			
	M2	M2				EINF	*	*			EU	21	8			
EINF	13805*	151*				AUSP	*	*			5306 10 10	LEINGARN UNGEZWIRNT >833,3 N EINZVERK				
GEW DT	48					5302 90 00	WERG ABFALL V HANF EINSCHL GARNABFALL				EINF	626*	393*			
EU	12576	138				EINF	27*	71*			EU	342	280			
ITAL	12051	118				SCHWZ	27	71			FRANKR	130	55			
AUSP	16618*	180*				AUSP	5*	22*			ITAL	56	100			
GEW DT	55					EU	4	16			BELGI	181	116			
PV	550	5				5303 10 00	JUTE AND TEXT BASTFASER ROH/GERÖSTET				TSCHE	80	72			
EU	5977	57				EINF	163*	8*			AUSP	421*	273*			
5212 25 10	BWGEW FLACHS GEM>200G/M2 BEDRUCKT					EU	123	6			EU	421	273			
	M2	M2				AUSP	*	*			FRANKR	277	172			
EINF	1891*	29*				5303 90 00	WERG U ABFALL V JUTE/AND TEXT ABFALL				ITAL	51	50			
GEW DT	7					EINF	438*	22*			5306 10 30	LEINGARN<833,3-277,8 UNGEZWIRNT N EVK				
EU	1891	29				EU	438	22			EINF	266*	466*			
AUSP	7853*	84*				AUSP	503*	31*			EU	179	374			
GEW DT	21					EU	406	27			FRANKR	106	166			
PV	7425	75				5304 10 00	SISAL U ANDERE TEXTIL AGAVEFASERN ROH				ITAL	68	198			
EU	108	2				EINF	1327*	154*			TSCHE	60	77			
KROAT	5150	62				EU	406	18			AUSP	103*	195*			
5212 25 90	BAUMWGEW AND GEM>200G/M2 BEDRUCKT					MADAG	884	129			EU	83	151			
	M2	M2				AUSP	100*	18*			FRANKR	51	99			
EINF	319*	5*				5304 90 00	WERG U ABFALL SISAL/TEXT AGAVEFASERN				5306 10 50	LEINGARN<277,8 UNGEZW N EINZELVERKAUF				
AUSP	1512*	17*				EINF	*	*			EINF	6*	17*			
GEW DT	7					EU	6	17			EU	6	17			
PV	594	6				AUSP	10*	29*			AUSP	10*	29*			
5212 25 90	BAUMWGEW AND GEM>200G/M2 BEDRUCKT					EU	10	29			5306 10 90	LEINENGARN UNGEZWIRNT F EINZELVERKAUF				
	M2	M2				EINF	*	*			EINF	*	*			
EINF	319*	5*				AUSP	459*	34*			AUSP	*	*			
AUSP	1512*	17*														
GEW DT	7															
PV	594	6														

Spezialhandel nach Waren

Wichtigste Ursprungs- und Bestimmungs-Länder	JANUAR 1999				Wichtigste Ursprungs- und Bestimmungs-Länder	JANUAR 1999				Wichtigste Ursprungs- und Bestimmungs-Länder	JANUAR 1999			
	dt = 100kg	1000 DM	dt = 100kg	1000 DM		dt = 100kg	1000 DM	dt = 100kg	1000 DM		dt = 100kg	1000 DM	dt = 100kg	1000 DM
5306 20 10					5308 90 19					BR JUG	33271	270		
LEINENGARN GEZWIRNT NI EINZELVERKAUF					RAMIEGARN MIT TITER V < 277,8 DTEX					MAZED	55643	496		
EINF	313*	448*			EINF	*	*			MAROKK	12988	81		
EU	126	280			AUSF	*	*			TUNES	19817	251		
G BRIT	49	190								USA	19675	210		
TSCHE	99	113												
AUSF	11*	19*			5308 90 90					5309 21 10				
EU	11	15			ANDERE GARNE AUS PFLANZL SPINNSTOFFEN					LEINENGeweBE FLACHSANTEIL <85% ROH				
					EINF	*	*			M2				
					AUSF	*	*			EINF	320283*	1015*		
5306 20 90										GEW DT	602			
LEINENGARN GEZWIRNT F EINZELVERKAUF					5309 11 10					AUS LG	1666	3		
EINF	27*	15*			LEINENGeweBE FLACHSANTEIL >85% ROH					EU	299565	953		
AUSF	8*	24*			M2					FRANKR	200700	634		
EU	2	4								ITAL	23233	172		
										OESTER	74105	133		
										AUSF	22893*	156*		
5307 10 10										GEW DT	40			
JUTEGARN UNGEZWIRNT <1000DTEX										PV	2972	26		
EINF	*	*								EU	13540	92		
AUSF	*	*												
										5309 21 90				
										LEINENGeweBE FLACHS <85% GEBLEICHT				
5307 10 90										M2				
JUTEGARN UNGEZWIRNT >1000DTEX										EINF	5628*	81*		
EINF	2988*	437*								GEW DT	11			
EU	138	21								EU	4783	59		
INDIEN	1070	173								ITAL	4783	59		
BANGLA	1780	243								AUSF	33529*	242*		
AUSF	517*	145*								GEW DT	75			
PV	224	34								PV	874	9		
EU	260	105								EU	13543	76		
ITAL	171	61								OESTER	11685	59		
										RUMAEN	3412	53		
5307 20 00										5309 29 00				
JUTEGARN GEZWIRNT										AND LEINENGeweBE FLACHSANTEIL <85%				
EINF	564*	108*								M2				
EU	38	12								EINF	519754*	5331*		
INDIEN	395	77								GEW DT	1292			
AUSF	*	*								AUS LG	74	1		
										EU	499432	5185		
										FRANKR	5097	71		
5308 10 00										ITAL	327790	3659		
KOKOSGARNE										G BRIT	4671	107		
EINF	1338*	185*								SPAN	87016	716		
INDIEN	1093	175								OESTER	61525	547		
AUSF	*	*								SCHWZ	6903	100		
										AUSF	1010296*	9548*		
										GEW DT	2060			
										PV	566603	5462		
5308 20 10										EU	89889	832		
HANFGARNE NICHT FUER EINZELVERKAUF										FRANKR	17757	172		
EINF	146*	62*								NIEDL	11703	119		
AUSF	38*	17*								ITAL	10218	110		
EU	34	15								PORTUG	10572	123		
										OESTER	23465	149		
										MALTA	9131	56		
										TUERK	92520	584		
										LETTLD	7785	79		
										LITAU	37893	293		
										POLEN	250585	2475		
										TSCHE	11362	135		
										SLOWAK	5135	56		
										UNGARN	50646	537		
										RUMAEN	187588	1806		
										BULGAR	57237	500		
										UKRAIN	9078	92		
										SLOWEN	21884	381		
										KROAT	27166	325		
										B HERZ	20019	174		
										BR JUG	21573	235		
										MAZED	18554	191		
										MAROKK	17936	141		
										TUNES	45846	304		
										USA	6895	106		
										5310 10 10				
										GEWeweBE AUS JUTE <160CM BREIT ROH				
										M2				
										EINF	756753*	240*		
										GEW DT	1263			
										EU	168656	75		
										NIEDL	70015	55		
										INDIEN	562357	151		
										AUSF	30671*	54*		
										GEW DT	87			
										EU	13494	25		



Spezialhandel nach Waren

Wichtigste Ursprungs- und Bestimmungs-Länder	JANUAR 1999				Wichtigste Ursprungs- und Bestimmungs-Länder	JANUAR 1999				Wichtigste Ursprungs- und Bestimmungs-Länder	JANUAR 1999			
	dt = 100kg		1000 DM			dt = 100kg		1000 DM			dt = 100kg		1000 DM	
AUSF	106211*		91205*		KANADA	122		208		AUSF	*			*
EINSCHL.	5402 41 00,	5403 10 00,	31 00,		SRILAN	303		422		5402 41 00				
		32 00,	41 00,	5604 20 00						NYLONGARN UNGEZW UNGEDR USW N EVK				
EV	4332		3470		5402 32 00					EINF	7851*		6531*	
LV	20		19		TEXTURIERT NYLONGARN >BOTEX NI EINZVK					AUS LG	699		446	
PV	6781		4108		EINF	11451*		9147*		EU	5048		4189	
EU	79913		69656		EU	11291		9074		FRANKR	707		543	
FRANKR	15410		14986		FRANKR	790		657		ITAL	2257		1994	
NIEDL	7404		4036		NIEDL	5136		5194		G BRIT	146		132	
ITAL	22082		23617		ITAL	4567		2766		SPAN	519		492	
G BRIT	8264		6824		GRIECH	92		92		OESTER	563		492	
IRLAND	275		221		FINNL	54		60		BELGI	856		536	
DAENM	159		219		BELGI	622		252		SCHWZ	159		640	
GRIECH	394		377		AUSF	22348*		12528*		TUERK	276		173	
PORTUG	5166		3612		EV	11580		6035		SLOWAK	1006		584	
SPAN	5830		4885		EU	9960		5883		RUMAEN	113		92	
SCHWED	1115		1141		FRANKR	523		207		S AFR	537		294	
FINNL	1072		858		NIEDL	938		639		USA	247		209	
OESTER	5119		4489		G BRIT	425		406		ISRAEL	61		135	
BELGI	1088		851		DAENM	110		130		SKOREA	285		127	
LUXEMB	6236		3938		OESTER	39		74		AUSFUHR UNTER 5402 10 90				
NORWEG	842		409		BELGI	7912		4405		5402 42 00				
SCHWZ	1492		1719		SCHWZ	91		74		POLYGARN TYERSTR UNGEZW UNGEDR NI EVK				
TUERK	2760		3751		TUERK	427		361		EINF	7542*		2442*	
ESTLD	36		75		TSCHE	184		95		PV	2		3	
LETTLD	38		50		AEGYPT	102		57		AUS LG	61		21	
POLEN	7480		4678		S AFR	468		474		SCHWZ	6889		2274	
TSCHE	465		366		USA	4349		2663		SKOREA	194		62	
SLOWAK	45		87		JAPAN	1126		520		AUSFUHR UNTER 5402 10 10				
UNGARN	118		106		AUSTR	5638		2380		5402 43 00				
TADSCH	179		60		5402 33 00					POLYESTERGARN UNGEZW UNGEDR NI EVK				
SLOWEN	141		311		TEXTURIERTER POLYESTERGARN N EINZELVK					EINF	7245*		4001*	
BR JUG	473		325		EINF	21205*		14384*		EU	1861		963	
MAROKK	118		76		AUS LG	157		67		FRANKR	141		143	
S AFR	625		527		EU	11464		9980		ITAL	409		317	
USA	7511		5851		FRANKR	785		774		G BRIT	1065		364	
GUATEM	275		228		NIEDL	185		177		SPAN	187		102	
CHILE	115		155		ITAL	2184		1844		SCHWZ	3348		2118	
ISRAEL	415		203		G BRIT	3289		2751		TUERK	93		84	
PAKIST	391		158		IRLAND	1643		851		MALAYS	907		255	
SKOREA	66		66		DAENM	2048		2629		SKOREA	752		225	
JAPAN	788		695		GRIECH	206		131		JAPAN	181		311	
TAIWAN	2091		1484		PORTUG	130		116		AUSFUHR UNTER 5402 10 10				
AUSTR	91		151		SPAN	307		331		5402 49 10				
5402 20 00					BELGI	706		666		ELASTOMERGARN UNGEZW UNGEDR USW N EVK				
POLYESTERGARN NICHT EINZELVERKAUF					SCHWZ	819		675		EINF	767*		2516*	
EINF	23301*		11345*		TUERK	190		54		AUS LG	287		1033	
EV	147		56		TSCHE	849		190		EU	235		714	
AUS LG	570		198		USA	3394		2039		FRANKR	34		159	
EU	12891		6577		INDIEN	2122		499		ITAL	110		360	
FRANKR	3654		1851		INDONE	222		55		OESTER	85		189	
NIEDL	5458		2673		SKOREA	809		210		USA	19		66	
ITAL	309		212		JAPAN	417		426		SKOREA	468		1648	
G BRIT	97		146		TAIWAN	906		224		JAPAN	11		64	
SPAN	2988		1436		AUSF	13663*		7348*		AUSFUHR UNTER 5402 10 10				
BELGI	359		207		PV	1373		591		5402 49 91				
SCHWZ	1847		1037		EU	8075		4532		POLYPROPYLENGARN UNGEZW UNGEDR N EVK				
TSCHE	291		201		FRANKR	1928		909		EINF	1303*		650*	
SLOWAK	728		502		NIEDL	1504		652		EU	1283		625	
UNGARN	1283		901		DAENM	97		86		FRANKR	118		133	
RUMAEN	173		110		GRIECH	137		87		ITAL	282		152	
W RUSS	1282		417		SPAN	143		109		SPAN	489		157	
S AFR	95		58		SCHWED	33		60		BELGI	363		170	
USA	431		167		OESTER	2669		1959		AUSF	586*		214*	
SKOREA	3907		1106		BELGI	1523		585		PV	293		100	
JAPAN	174		203		LIECHT	415		234		EU	172		59	
TAIWAN	196		61		SCHWZ	233		237		TSCHE	257		66	
AUSFUHR UNTER 5402 10 10					POLEN	2310		917		5402 49 99				
5402 31 00					TSCHE	341		235		AND SYNTH GARN UNGEZW UNGEDR NI EVK				
TEXTURIERT NYLONGARN <BOTEX NI EINZVK					UNGARN	395		312		EINF	6405*		8120*	
EINF	1057*		1302*		RUMAEN	77		102		EU	68		159	
PV	12		25		KROAT	179		110		OESTER	60		140	
AUS LG	2		2		MAROKK	1278		220		USA	21		3667	
EU	974		1146		TUNES	65		79		JAPAN	6316		4269	
FRANKR	105		152		AUSF	6251*		1657*		AUSFUHR UNTER 5402 10 10				
NIEDL	38		75		PV	884		213		5402 39 90				
ITAL	217		181		EU	47		74		AND TEXTURIERT NYLONGARN NI EINZELVK				
PORTUG	86		67		FRANKR	2049		1183		EINF	*		*	
SPAN	255		286		TSCHE	1939		505						
FINNL	138		136		SLOWAK	734		136						
OESTER	130		242		BR JUG	425		97						
SCHWZ	64		110		AUSF	6251*		1657*						
AUSF	5717*		6498*		PV	884		213						
PV	541		692		EU	47		74						
EU	4065		4485		FRANKR	2049		1183						
FRANKR	259		349		TSCHE	1939		505						
NIEDL	215		194		SLOWAK	734		136						
ITAL	913		1035		BR JUG	425		97						
G BRIT	933		971		AUSF	6251*		1657*						
IRLAND	270		208		PV	884		213						
DAENM	306		306		EU	47		74						
GRIECH	193		224		FRANKR	2049		1183						
PORTUG	68		75		TSCHE	2090		483						
SPAN	115		191		ISRAEL	306		117						
OESTER	702		825		SAUDIA	3168		768						
BELGI	66		83		5402 39 90									
SCHWZ	102		172		AND TEXTURIERT NYLONGARN NI EINZELVK									
LETTLD	165		174		EINF	*		*						
POLEN	208		141											
TSCHE	141		138											
SLOWEN	175		209											
KROAT	168		190											
BR JUG	128		131											

Spezialhandel nach Waren

Wichtigste Ursprungs- und Bestimmungs-Leender	JANUAR 1999		dt = 100kg	100G DM	Wichtigste Ursprungs- und Bestimmungs-Leender	JANUAR 1999		dt = 100kg	1000 DM	Wichtigste Ursprungs- und Bestimmungs-Leender	JANUAR 1999		dt = 100kg	100G DM
	dt = 100kg	100G DM				dt = 100kg	1000 DM				dt = 100kg	100G DM		
5402 51 00 NYLONGARN UNGEZWIRNT >50DRE NI EVK	EINF	924*	879*		5402 59 90 AND SYNTHET GARN GEZWIRNT NI EINZELVK	EINF	38*	43*		AUSF	*	*		
EU	576	464			AUSFUHR UNTER 5402 10 10					5403 41 00 VISOSEGARN GEZWIRNT NI EINZELVERKAUF	EINF	384*	1416*	
NIEDL	341	126			5403 10 00 VISOSEGARN HOCHFEST NICHT EINZELVERK	EINF	4032*	3696*		EU	251	989		
ITAL	93	113			EU	4032	3696			FRANKR	35	126		
IRLAND	196	156			FRANKR	2908	2702			ITAL	214	858		
SCHWZ	248	414			NIEDL	540	464			SCHWZ	22	82		
AUSF	208*	155*			ITAL	358	335			SKOREA	42	106		
EU	201	136			OESTER	216	194			JAPAN	60	233		
NIEDL	110	73			AUSFUHR UNTER 5402 10 90					AUSFUHR UNTER 5402 10 90				
DAENM	91	62			5403 42 00 CELLULOSEACETATGARN GEZWIRNT NI EVK					EINF	11*	37*		
5402 52 00 POLYESTERGARN UNGEZWIRNT >50DRE N EVK	EINF	2045*	1851*		EU	11	37			AUSF	*	1*		
EU	1910	1766			AUSF	*	*			EU		1		
FRANKR	836	940			5403 20 10 TEXTUR CELLULOSEACETATGARN NI EINZVK					5403 49 00 AND GARN KUENSTL FILAM GEZWIRNT N EVK	EINF	*	*	
NIEDL	638	430			EINF	*	*			AUSF	*	*		
ITAL	408	376			AUSF	*	*			5404 10 10 ELASTOMERE >67DTEX <1MM DURCHM NI EVK	EINF	51*	143*	
SCHWZ	46	52			5403 20 90 AND TEXTURIERTE GARNE <67TEX NI EVK					EU	19	60		
AUSFUHR UNTER 5402 10 10					EINF	438*	208*			USA	32	83		
5402 59 10 POLYPROPYLENGARN UNGEZW >50DRE NI EVK	EINF	904*	481*		USA	144	67			AUSF	*	*		
EU	676	386			SKOREA	288	134			5404 10 90 SYNTH MONOFIL >67DTEX <1MM DURCHM N EVK	EINF	3234*	4606*	
ITAL	133	56			AUSF	*	*			PV	121	776		
G BRIT	89	124			5403 31 00 UNGEZW VISOSEGARN <1200RENG/M N EVKF					EU	1589	1750		
SPAN	406	173			EINF	9921*	10831*			FRANKR	100	118		
TSCHE	148	52			AUS LG	19	12			NIEDL	359	583		
AUSF	26*	12*			EU	9517	10603			ITAL	407	354		
EU	6	3			FRANKR	149	160			G BRIT	361	429		
5402 59 90 AND SYNTH GARN UNGEZW >50DRE NI EVK	EINF	51*	119*		NIEDL	3161	9377			PORTUG	90	93		
EU	1	20			ITAL	810	360			BELGI	147	112		
JAPAN	50	99			PORTUG	83	232			SCHWZ	271	863		
AUSFUHR UNTER 5402 10 10					BELGI	273	430			TSCHE	556	314		
5402 51 00 NYLONGARN GEZWIRNT NI EINZELVERKAUF	EINF	2843*	2640*		POLEN	248	149			UNGARN	229	80		
EU	2777	2467			INDIEN	122	58			W RUSS	121	776		
NIEDL	757	902			AUSFUHR UNTER 5402 10 90					USA	80	286		
ITAL	1919	1520			5403 32 00 UNGEZW VISOSEGARN >1200RENG/M N EVKF					INDIEN	17	50		
POLEN	59	122			EINF	926*	1760*			JAPAN	331	727		
AUSF	184*	308*			EU	837	1523			AUSF	6283*	8968*		
EU	124	157			FRANKR	775	1476			PV	419	636		
FRANKR	41	59			ITAL	62	147			EU	4143	5403		
SPAN	80	126			SCHWZ	49	106			FRANKR	610	758		
AUSTRAL	56	105			AUSFUHR UNTER 5402 10 90					NIEDL	340	408		
5402 52 00 POLYESTERGARN GEZWIRNT NI EINZELVERK	EINF	1772*	3204*		5403 33 10 UNGEZW CELLULOSEACETATGARN <2500REN/M N EVK					ITAL	164	258		
PV	636	1241			EINF	3893*	4199*			G BRIT	821	676		
EU	1009	1739			EU	2489	3009			DAENM	21	90		
FRANKR	141	232			FRANKR	206	438			SPAN	456	621		
ITAL	144	122			ITAL	844	894			SCHWED	1001	1631		
G BRIT	608	1218			G BRIT	405	423			FINNL	104	296		
SPAN	96	159			SPAN	496	608			OESTER	193	184		
UNGARN	76	160			BELGI	505	597			BELGI	411	446		
SINGAP	636	1241			LITAU	1404	1190			NORWEG	15	81		
AUSFUHR UNTER 5402 10 10					AUSF	1851*	1806*			SCHWZ	416	457		
5402 59 10 POLYPROPYLENGARN GEZWIRNT NI EINZELVK	EINF	126*	257*		ITAL	1851	1806			TUERK	133	73		
EU	41	158			SPAN	345	323			POLEN	498	737		
G BRIT	41	158			5403 33 90 AND CELLULOSEACETATGARN UNGEZW N EVKF					TSCHE	98	160		
SCHWZ	83	90			EINF	241*	436*			BR JUG	115	631		
AUSF	56*	59*			EU	241	436			AEGYPT	71	79		
PV	37	28			ITAL	211	390			AETHIO	159	62		
EU	7	7			AUSF	14*	21*			USA	231	443		
					PV	14	21			INDIEN	124	212		
					5403 39 00 AND GARN KUENSTL FILAM UNGEZWI NI EVK					SINGAP	56	63		
					EINF	132*	258*			JAPAN	16	160		
					EU	96	246			AUSTRAL	58	78		
					ITAL	96	246			5404 90 11 POLYPROPYLENZIERSTREIF <6MM BR NI EVK	EINF	329*	208*	
										EU	277*	185		
										FRANKR	275	151		
										AUSF	48*	82*		
										EU	18	53		





**Spezialhandel nach Waren**

Wichtigste Ursprungs- und Bestimmungs-Länder	1999				Wichtigste Ursprungs- und Bestimmungs-Länder	1999				Wichtigste Ursprungs- und Bestimmungs-Länder	1999			
	JANUAR		1999			JANUAR		1999			JANUAR		1999	
	dt = 100kg	1000 DM	dt = 100kg	1000 DM		dt = 100kg	1000 DM	dt = 100kg	1000 DM		dt = 100kg	1000 DM	dt = 100kg	1000 DM
POLN	43152	392			EU	195510	1946			JAPAN	297278	1944		
RUMAEN	39951	1109			FRANKR	15275	184			TAIWAN	207084	874		
					NIEDL	31773	299			AUSF	1641397*	8359*		
					ITAL	5538	78			GEW DT	2393			
5407 51 00					G BRIT	41447	423			PV	561298	3895		
GEW >85% TEXTUR POLYESTER ROH/GEBL					IRLAND	11365	131			EU	633141	2379		
	M2		M2		DAENM	40553	312			FRANKR	88820	316		
EINF	520433*	1183*			PORTUG	7837	76			NIEDL	15370	138		
GEW DT	540				SPAN	10087	118			ITAL	22510	190		
AUS LG	12233	36			SCHWED	4730	62			GRIECH	171420	304		
EU	357825	785			OESTER	18051	155			PORTUG	48134	492		
FRANKR	56144	129			BELGI	4114	57			SPAN	264059	778		
ITAL	188709	427			SCHWZ	17410	141			OESTER	16657	109		
OESTER	42934	121			TUERK	22820	202			SCHWZ	18421	86		
MALAYS	92844	64			POLN	44417	361			TUERK	10958	78		
JAPAN	35026	237			TSCHE	31094	341			LITAU	20070	121		
					RUMAEN	5100	51			POLN	197006	1601		
AUSF	193905*	787*			USA	8895	104			TSCHE	14345	97		
GEW DT	254				DOM RP	8701	89			SLOWAK	21610	204		
PV	15212	170			NEUSEE	5597	71			UNGARN	31174	288		
EU	107185	366								RUMAEN	134530	915		
FRANKR	6944	68			5407 54 00					BULGAR	46231	198		
NIEDL	39798	97			GEWEBE >85% TEXT POLYEST BEDRUCKT					UKRAIN	127207	385		
FINNL	23229	62				M2		M2		MOLDAU	30158	100		
OESTER	19358	92			EINF	322297*	2102*			RUSSLD	35758	138		
RUMAEN	51919	258			GEW DT	411				SLOWEN	27338	249		
					AUS LG	193	2			KROAT	34560	282		
5407 52 00					EU	247741	1799			B HERZ	7937	71		
GEW >85% TEXTUR POLYESTER GEFAERBT					NIEDL	34054	149			BR JUG	45277	253		
	M2		M2		ITAL	117705	1237			MAZED	31603	65		
EINF	3250186*	10529*			SPAN	81084	341			MAROKK	44205	234		
GEW DT	4848				SKOREA	21340	140			TUNES	54343	285		
PV	18430	113			TAIWAN	48578	130			USA	4497	56		
AUS LG	49202	78								HONGK	33727	108		
EU	2093614	6033			AUSF	856678*	3913*							
FRANKR	438664	1569			GEW DT	883				5407 61 50				
NIEDL	148275	585			PV	231447	1384			GEW >85% N TEXT POLYEST BUNTGEWEST				
ITAL	458313	1527			EU	231851	1040				M2		M2	
G BRIT	187320	547			FRANKR	12162	65			EINF	53196*	566*		
SPAN	499352	846			ITAL	83203	191			GEW DT	117			
SCHWED	31399	193			G BRIT	13349	61			EU	37358	351		
OESTER	30420	105			DAENM	12700	63			ITAL	33650	312		
BELGI	297891	535			FINNL	14603	68			JAPAN	16250	161		
SCHWZ	21183	202			OESTER	84012	385			AUSF	59429*	468*		
TSCHE	57878	121			SCHWZ	31321	122			GEW DT	97			
SLOWAK	29515	77			TUERK	24124	65			PV	42836	281		
BULGAR	7500	82			POLN	105232	814			EU	5182	84		
USA	13670	108			UNGARN	17301	101			POLN	16302	114		
THAIL	222976	367			RUMAEN	44271	284			RUMAEN	8393	137		
INDONE	32591	134			BULGAR	3551	198							
CHINA	159608	287			W RUSS	10823	71			5407 61 90				
SKOREA	133311	512			KROAT	15609	103			GEW >85% N TEXT POLYESTER BEDRUCKT				
JAPAN	284778	1956			MAROKK	57398	350				M2		M2	
TAIWAN	174225	579			TUNES	13958	72			EINF	542532*	2688*		
					USA	50182	91			GEW DT	519			
AUSF	2748552*	12731*			KANADA	97230	170			PV	1006	7		
GEW DT	4857				HONGK	30686	72			AUS LG	24850	37		
PV	1462256	6015								EU	281557	1987		
EU	343338	2185			5407 61 10					FRANKR	9590	53		
FRANKR	12365	82			GEW >85% N TEXTUR POLYEST ROH/GEBL					NIEDL	43680	455		
NIEDL	62272	346				M2		M2		ITAL	167141	1102		
ITAL	12685	93			EINF	1659861*	3242*			G BRIT	12990	124		
DAENM	42783	190			GEW DT	1670				SPAN	29124	107		
GRIECH	38726	171			AUS LG	228050	243			OESTER	7388	83		
PORTUG	29518	284			EU	520525	1291			BELGI	10694	58		
FINNL	33858	177			FRANKR	31374	102			SCHWZ	14068	81		
OESTER	95974	747			NIEDL	86067	288			SLOWEN	63182	259		
SCHWZ	45948	252			ITAL	397430	870			PAKIST	24720	50		
TUERK	31647	154			SCHWZ	27686	199			VIETN	14394	70		
LETTLD	20256	142			TUERK	38628	54			INDONE	119933	172		
LITAU	65125	256			CHINA	438544	470			AUSF	526603*	4048*		
POLN	365845	1913			SKOREA	348325	586			GEW DT	599			
TSCHE	101545	572			JAPAN	177073	520			PV	247835	2040		
SLOWAK	59042	258			AUSF	306850*	679*			EU	141901	1052		
UNGARN	78286	551			GEW DT	279				FRANKR	7708	67		
RUMAEN	302264	1390			EU	174198	339			NIEDL	13929	158		
BULGAR	110699	696			NIEDL	65952	100			ITAL	11365	73		
UKRAIN	294302	857			OESTER	24856	63			G BRIT	48585	356		
RUSSLD	59330	229			SCHWZ	34929	78			GRIECH	8888	50		
SLOWEN	22401	144			TSCHE	28432	80			PORTUG	8974	78		
KROAT	17759	102			USA	19690	98			SPAN	9038	59		
B HERZ	78008	250								OESTER	24901	132		
BR JUG	100795	304			5407 61 30					SCHWZ	23293	143		
MAZED	20781	88			GEW >85% N TEXTUR POLYEST GEFAERBT					LETTLD	11861	98		
MAROKK	191048	741				M2		M2		POLN	158290	995		
TUNES	411861	1504			EINF	3203718*	9943*			TSCHE	17101	68		
					GEW DT	3328				UNGARN	12889	147		
5407 63 00					AUS LG	234019	442			RUMAEN	50765	617		
GEWEBE >85% TEXT POLYEST BUNTGEWEST					EU	1054045	3745			BULGAR	8785	80		
	M2		M2		FRANKR	175810	1066			UKRAIN	15441	77		
EINF	294211*	1284*			NIEDL	46950	132			SLOWEN	11232	117		
GEW DT	298				ITAL	699312	2129			KROAT	29510	439		
EU	269985	1171			SPAN	31794	229			MAROKK	8795	50		
ITAL	244412	977			ITAL	87310	135							
SPAN	5062	52			SPAN	64919	372			5407 63 10				
BELGI	10501	52			TUERK	85790	168			AND GEW >85% POLYESTERFIL ROH/GEBL				
USA	13270	62			THAIL	218050	296				M2		M2	
AUSF	387715*	3456*			INDONE	235934	439			EINF	493899*	543*		
GEW DT	676				CHINA	113720	552							
PV	32870	199			SKOREA	442405	1540							

Spezialhandel nach Waren

Wichtigste Ursprungs- und Bestimmungs-Länder	JANUAR 1999				Wichtigste Ursprungs- und Bestimmungs-Länder	JANUAR 1999				Wichtigste Ursprungs- und Bestimmungs-Länder	JANUAR 1999			
	dt = 100kg	1000 DM	dt = 100kg	1000 DM		dt = 100kg	1000 DM	dt = 100kg	1000 DM		dt = 100kg	1000 DM	dt = 100kg	1000 DM
GEW DT	430				BULGAR	79555	287			5407 83 00				
EU	463871	488			UKRAIN	254083	387			GEW <85% SYNTH FILAM BWGEM BUNTGEW				
FRANKR	463654	487			RUSSLD	60427	192			M2			M2	
TUERK	30028	55			SLOWEN	15934	107			EINF	90116*	861*		
AUSF	142689*	441*			KROAT	38685	237			GEW DT	260			
GEW DT	127				B HERZ	52513	105			AUS LG	959	17		
PV	12036	154			BR JUG	39238	84			EU	52825	335		
EU	125110	271			MAZED	45042	105			ITAL	27741	194		
NIEDL	49740	109			MAROKK	138559	253			BELGI	24371	135		
G BRIT	27597	65			TUNES	150903	338			SCHWZ	5952	54		
SPAN	44795	69								LITAU	28671	132		
UNGARN	12036	154								AUSF	64848*	413*		
										GEW DT	119			
					5407 73 00					PV	5049	38		
					GEWEBE >85% SYNTH FILAM BUNTGEWEBT					EU	11140	110		
					M2					POLEN	36770	190		
					EINF	48491*	171*							
					GEW DT	69				5407 84 00				
					EU	45501	164			GEW<85% SYNTH FILAM BWGEM BEDRUCKT				
					BELGI	28801	81			M2			M2	
					AUSF	77242*	704*			EINF	87116*	646*		
					GEW DT	107				GEW DT	133			
					PV	12477	115			EU	74324	455		
					EU	9891	80			ITAL	37613	302		
					POLEN	23289	178			SPAN	32477	127		
					BULGAR	5590	72			SCHWZ	10435	159		
					S AFR	5295	60			AUSF	132434*	592*		
					AUSTRAL	4667	58			GEW DT	189			
										PV	6014	26		
					5407 74 00					EU	21763	139		
					GEWEBE >85% SYNTH FILAM BEDRUCKT					OESTER	14558	91		
					M2					POLEN	52730	173		
					EINF	54765*	213*			JAPAN	25464	150		
					GEW DT	81								
					EU	7801	30			5407 91 00				
					TUERK	31826	92			AND GEW <85% SYNTH FILAM ROH/GEBL				
					SKOREA	10829	71			M2			M2	
					AUSF	503955*	1828*			EINF	218542*	457*		
					GEW DT	414				GEW DT	266			
					PV	190411	871			EU	188919	380		
					EU	13518	123			FRANKR	124813	195		
					SCHWZ	261833	605			ITAL	64106	155		
					LETTLD	5076	82			AUSF	53563*	367*		
					LITAU	8000	52			GEW DT	122			
					POLEN	38328	227			PV	5968	87		
					UNGARN	49093	215			EU	42618	245		
					RUMAEN	84089	260			DAENM	15497	124		
					UKRAIN	23703	99			KROAT	5089	78		
					5407 81 00					5407 92 00				
					GEW<85%SYNTH FILAM/BWGEM ROH/GEBL					AND GEW <85% SYNTH FILAM GEFAERBT				
					M2					M2			M2	
					EINF	122625*	224*			EINF	411468*	2624*		
					GEW DT	162				GEW DT	793			
					AUS LG	978	2			AUS LG	581	7		
					EU	50433	71			EU	342917	2080		
					TSCHE	58912	105			FRANKR	197271	800		
					AUSF	149069*	331*			ITAL	137904	1194		
					GEW DT	184				SPAN	3047	62		
					EU	51108	165			SCHWZ	5925	131		
					FRANKR	11948	52			TUERK	21656	104		
					NIEDL	33645	88			JAPAN	7305	175		
					POLEN	25708	52			TAIWAN	27049	94		
					TUNES	37619	62			AUSF	533183*	3890*		
					5407 82 00					GEW DT	972			
					GEW<85%SYNTH FILAM BWGEM GEFAERBT					PV	299291	1640		
					M2					EU	63014	488		
					EINF	255086*	904*			FRANKR	11500	70		
					GEW DT	409				NIEDL	22769	152		
					PV	2003	12			PORTUG	7460	91		
					EU	134640	686			POLEN	187481	1714		
					FRANKR	92788	338			TSCHE	16966	129		
					ITAL	21204	225			SLOWAK	19380	101		
					SCHWZ	8267	132			UNGARN	19550	144		
					PAKIST	109058	83			RUMAEN	70865	380		
					AUSF	176212*	1193*			BULGAR	14770	84		
					GEW DT	279				UKRAIN	24049	95		
					PV	48863	481			RUSSLD	5313	52		
					EU	24146	174			SLOWEN	13326	159		
					OESTER	8137	72			MAZED	14896	63		
					POLEN	34785	201			TUNES	27052	194		
					TSCHE	35341	170			USA	6233	55		
					UNGARN	11125	151							
					RUMAEN	20871	205							
					RUSSLD	9439	66							
					SLOWEN	5189	52							
					TUNES	15430	59							



Spezialhandel nach Waren

Wichtigste Ursprungs- und Bestimmungs-Länder	JANUAR 1999				Wichtigste Ursprungs- und Bestimmungs-Länder	JANUAR 1999				Wichtigste Ursprungs- und Bestimmungs-Länder	JANUAR 1999			
	dt = 100kg	1000 DM	dt = 100kg	1000 DM		dt = 100kg	1000 DM	dt = 100kg	1000 DM		dt = 100kg	1000 DM	dt = 100kg	1000 DM
5408 31 00 GEWEBE <85% KUNSTL FILAM RON/GEBL					5408 34 00 GEWEBE <85% KUNSTL FILAM BEDRUCKT					AEGYPT 3566 998				
	M2		M2			M2		M2		SUDAN 291 238				
EINF 2224209* 3478*					EINF 399933* 3284*					DR KON 624 412				
GEW DT 2516					GEW DT 511					KENIA 381 142				
AUS LG 403134 515					PV 4744 12					SIMBAS 194 113				
EU 1019154 1469					EU 329317 2824					S AFR 1237 789				
FRANKR 207316 190					FRANKR 34642 219					USA 198 53				
ITAL 671830 1115					ITAL 289211 2564					MEXIKO 6435 1555				
BELGI 135445 139					SCHWZ 15177 202					VENEZU 424 121				
SCHWZ 5596 117					TUERK 28494 125					CHILE 1464 345				
SLOWEN 121406 254					AUSF 2359270* 13962*					ZYPERN 215 129				
INDONE 119982 134					GEW DT 2558					LIBAN 128 77				
CHINA 613515 1109					EV 22410 152					SYRIEN 2485 1856				
SKOREA 330983 372					PV 1023770 5695					ISRAEL 179 125				
AUSF 936340* 2795*					EU 660350 3601					PAKIST 561 351				
GEW DT 1028					FRANKR 44477 339					INDIEN 998 373				
PV 14358 80					NIEDL 61210 333					BANGLA 290 165				
EU 546685 2118					ITAL 180016 700					VIETN 589 390				
FRANKR 227710 473					G BRIT 146044 873					INDONE 9935 1382				
NIEDL 112563 278					GRIECH 53884 235					MALAYS 402 60				
G BRIT 213120 1102					PORTUG 25117 191					CHINA 1941 719				
OESTER 53248 142					SPAN 15081 118					SKOREA 391 57				
TSCHE 13415 59					SCHWED 15414 95					TAIWAN 2211 327				
UNGARN 127847 255					FINNL 35916 175					HONGK 959 587				
USA 126241 244					OESTER 30501 153									
					BELGI 34017 293					5501 30 00				
5408 32 00 GEWEBE <85% KUNSTL FILAM GEFABERBT					SCHWZ 46201 282					KABEL A POLY/MODACRYL LT ANM KAP 55				
	M2		M2		TUERK 16248 76					EINF 539* 174*				
EINF 251532* 2341*					LETTLD 29515 203					EU 233 79				
GEW DT 413					LITAU 124956 613					SPAN 129 52				
PV 2734 13					POLEN 300944 2352					JAPAN 300 84				
AUS LG 2658 27					TSCHE 45871 340					AUSFUHR UNTER 5501 20 00				
EU 204384 2043					SLOWAK 19616 130					5501 90 10				
FRANKR 24011 198					UNGARN 20635 148					KABEL A POLYPROPYLEN LT ANM KAP 55				
NIEDL 131659 88					RUMAEN 246562 1240					EINF * *				
ITAL 122843 1477					BULGAR 49403 300					AUSF * *				
SPAN 23322 191					UKRAIN 127469 651					5501 90 90				
OESTER 6157 54					RUSSLD 33649 158					AND KABEL A SYNTH FILAM LT ANM KAP 55				
SKOREA 7129 50					SLOWEN 81096 359					EINF * 1*				
AUSF 1136249* 6087*					KROAT 10407 150					AUSF * *				
GEW DT 1209					BR JUG 28705 205					5502 00 10				
PV 494814 2733					MAZED 59405 404					KABEL VISKOSE MODALFAS LT ANM KAP 55				
EU 325519 1574					MAROKK 247344 1344					EINF * *				
FRANKR 23571 156					TUNES 115255 654					AUSFUHR UNTER 5501 20 00				
NIEDL 50232 159					USA 33228 221					5502 00 40				
ITAL 19489 158					KANADA 5501 51					KABEL AUS ACETAT LT ANM KAP 55				
G BRIT 49417 302					THAIL 35335 217					EINF 6602* 3874*				
DAENM 10877 54										AUS LG 1708 897				
GRIECH 65440 339										EU 4319 2635				
PORTUG 19777 183										G BRIT 212 138				
SPAN 14103 64										BELGI 4107 2497				
SCHWED 28978 83										USA 2277 1234				
FINNL 17517 75										AUSFUHR UNTER 5501 20 00				
OESTER 7950 53										5502 00 80				
BELGI 18821 77										AND KABEL A KUN FILAM LT ANM KAP 55				
TUERK 37787 195										EINF * *				
LITAU 50538 182										AUSFUHR UNTER 5501 20 00				
POLEN 189851 1129										5503 10 11				
TSCHE 19559 94										ARAMIDSPINNE HOCHF N GEKREMP/GEKAEMMT				
SLOWAK 29322 146										EINF 490* 1041*				
UNGARN 44809 319										EU 305 557				
RUMAEN 113166 433										NIEDL 25 64				
BULGAR 20522 118										G BRIT 154 245				
ALBAN 31757 291										SPAN 104 234				
RUSSLD 7956 60										USA 182 478				
SLOWEN 41262 337										AUSF * *				
KROAT 51916 321										5503 10 19				
B HERZ 11039 62										AND ARAMIDSPINNFAS N GEKREMP/GEKAEMMT				
MAZED 19806 77										EINF 1187* 5842*				
MAROKK 37278 157										AUS LG 140 359				
TUNES 36328 274										EU 909 5133				
										FRANKR 50 374				
5408 33 00 GEWEBE <85% KUNSTL FILAM BUNTGEW														
	M2		M2							SPAN 849 4759				
EINF 97343* 1118*										JAPAN 278 708				
GEW DT 177										AUSF 31* 68*				
EU 78343 789										PV 18 37				
FRANKR 4266 83														
ITAL 73921 703														
SCHWZ 15315 299														
AUSF 78530* 862*														
GEW DT 102														
PV 48151 491														
EU 2411 50														
POLEN 31091 311														
UNGARN 4770 67														
RUMAEN 11999 123														
SLOWEN 4534 110														
KROAT 7119 55														

Spezialhandel nach Waren

Wichtigste Ursprungs- und Bestimmungs-Leender	JANUAR 1999				Wichtigste Ursprungs- und Bestimmungs-Leender	JANUAR 1999				Wichtigste Ursprungs- und Bestimmungs-Leender	JANUAR 1999					
	dt = 100kg	1000 DM	dt = 100kg	1000 DM		dt = 100kg	1000 DM	dt = 100kg	1000 DM		dt = 100kg	1000 DM	dt = 100kg	1000 DM		
<b>5503 10 90</b>																
AND NYLON/POLYAMIDSPINNFAS N GEKR/GEK																
EINF	5180*	2617*			EINF	4632*	2283*			AUSF	3802*	450*				
AUS LG	116	35			AUS LG	63	28			EU	2376	368				
EU	2624	1157			EU	3652	1428			NIEDL	1060	131				
NIEDL	253	180			ITAL	3304	1165			ITAL	948	106				
ITAL	2207	902			G BRIT	348	280			BELGI	361	60				
SCHWZ	1280	1058			JAPAN	980	828			<b>5506 10 30</b>						
JAPAN	1016	321			AUSFUHR UNTER 5503 20 00				POLYESTERABFAELLE							
AUSF	10687*	4368*			<b>5503 40 00</b>				EINF	8980*	913*					
EV	1417	575			POLYPROPYLSPINNFAS N GEKREMP/GEKAEMMT				EU	2153	141					
EU	2912	1198			EINF	27848*	6156*			BELGI	1232	88				
FRANKR	379	164			EU	26066	5624			SCHWZ	1126	170				
NIEDL	721	393			NIEDL	420	63			SKOREA	4280	444				
ITAL	903	351			ITAL	4983	2193			TAIWAN	280	82				
G BRIT	513	59			G BRIT	1861	405			AUSF	8818*	578*				
BELGI	378	121			DAENM	5503	1139			PV	106	11				
TUERK	481	180			OESTER	5311	1247			EU	8198	511				
RUMAEN	209	108			BELGI	3887	565			NIEDL	813	87				
MAZED	138	69			SLOWAK	826	142			ITAL	5740	296				
TUNES	285	142			USA	443	173			BELGI	1220	85				
S AFR	717	280			JAPAN	513	217			<b>5506 10 50</b>						
USA	2369	940			AUSF	8678*	2219*			POLYACRYL-MODACRYLABFAELLE						
KANADA	646	341			EU	8381	2104			EINF	1072*	78*				
MEXIKO	327	120			FRANKR	860	335			EU	955	60				
BRASIL	238	86			NIEDL	3044	783			AUSF	3645*	362*				
CHINA	418	243			ITAL	3243	602			EU	2174	227				
SKOREA	761	232			G BRIT	725	259			NIEDL	645	53				
JAPAN	374	197			BELGI	443	117			ITAL	703	82				
TAIWAN	248	77			<b>5503 90 10</b>				INDIEN	1306	121					
HONGK	309	73			CHLORO-SPINNFASERN N GEKREMP/GEKAEMMT				<b>5505 10 70</b>							
<b>5503 20 00</b>																
POLYESTERSPINNF N GEKREMP/GEKAEMMT																
EINF	79911*	15881*			EINF	230*	194*			POLYPROPYLENABFAELLE						
AUS LG	1221	269			EU	230	194			EINF	2537*	325*				
EU	39010	8731			FRANKR	230	194			EU	2408	293				
FRANKR	4117	1096			AUSF	*	*			BELGI	2408	293				
NIEDL	1534	309			<b>5503 90 90</b>				AUSF	5222*	163*					
ITAL	9450	2073			AND SYNTH SPINNFAS N GEKREMP/GEKAEMMT				EU	5170	156					
G BRIT	751	128			EINF	3397*	2570*			DAENM	4659	125				
IRLAND	17885	3859			AUS LG	5	32			<b>5505 10 90</b>						
PORTUG	868	190			EU	62	288			ABFALL V AND SYNTHETISCH CHEMIEFASERN						
SPAN	1716	335			NIEDL	30	60			EINF	*	*				
OESTER	730	101			OESTER	27	173			AUSF	142*	12*				
BELGI	1959	640			BELGI	5	54			<b>5505 20 00</b>						
SCHWZ	2075	768			USA	227	250			ABFALL VON KUENSTLICHEN CHEMIEFASERN						
TUERK	358	111			CHINA	230	111			EINF	8602*	1368*				
POLEN	591	79			JAPAN	2477	1824			EU	7878	1310				
TSCHE	1420	237			TAIWAN	401	97			FINNL	5334	1078				
RUMAEN	395	63			AUSF	69*	66*			OESTER	1032	162				
BULGAR	599	93			EU	21	18			AUSF	2218*	491*				
USA	946	242			<b>5504 10 00</b>				EU	1883	369					
INDIEN	4430	599			VISKOSESPINNFAS N GEKREMP/GEKAEMMT				FRANKR	250	64					
THAIL	6185	613			EINF	18939*	5960*			ITAL	1028	203				
INDONE	502	59			AUS LG	67	78			G BRIT	191	55				
SKOREA	15095	2248			EU	17149	5317			USA	399	100				
JAPAN	2688	949			NIEDL	231	74			<b>5506 10 00</b>						
TAIWAN	4093	658			G BRIT	1292	312			NYLON-POLYAMIDSPINNFAS GEKREMP/GEKAEMMT						
AUSTRAL	976	143			SCHWED	4689	1150			EINF	33*	17*				
AUSF	97762*	22282*			FINNL	2312	696			EU	33	16				
EINSCHL.	5503 30 00, 5504 10 00, 90 00			OESTER	8631	3008			AUSF	724*	491*					
EV	11436	2091			SCHWZ	78	108			EU	330	247				
PV	85	28			TSCHE	630	162			ITAL	85	51				
EU	49517	9917			RUSSLD	340	50			SPAN	114	77				
FRANKR	6248	1412			CHINA	10	68			BELGI	72	86				
NIEDL	1942	440			JAPAN	360	159			CHINA	89	56				
ITAL	20341	3707			AUSFUHR UNTER 5503 20 00				<b>5506 20 00</b>							
G BRIT	3463	853			<b>5504 90 00</b>				POLYESTERSPINNFASER GEKREMP/GEKAEMMT							
DAENM	431	97			AND KUENSTL SPINNF N GEKREMP/GEKAEMMT				EINF	299*	134*					
GRIECH	2077	391			EINF	1538*	828*			RUMAEN	122	85				
PORTUG	611	126			EU	309	161			AUSF	5831*	3084*				
SPAN	9100	1770			OESTER	284	146			EINSCHL.	5506 30 00, 5507 00 00					
SCHWED	522	108			USA	1229	667			EV	92	28				
FINNL	296	105			AUSFUHR UNTER 5503 20 00				EU	3114	1720					
BELGI	4353	869			<b>5505 10 10</b>				FRANKR	212	109					
NORWEG	919	312			NYLON-POLYAMIDABFAELLE											
SCHWZ	1061	360			EINF	1840*	248*									
TUERK	10660	2128			EU	940	130									
POLEN	3562	1041			BELGI	747	97									
TSCHE	3406	1015														
SLOWAK	180	71														
UNGARN	1178	351														
RUMAEN	2965	512														
UKRAIN	243	70														
RUSSLD	2352	601														
SLOWEN	1148	334														
KROAT	921	236														
BR JUG	481	138														
MAROKK	2056	445														
TUNES	308	116														
S AFR	1935	375														
USA	4341	1760														
KANADA	567	169														
VENEZU	1248	222														
SYRIEN	120	66														
IRAN	3727	661														
ISRAEL	1090	245														
PAKIST	637	96														
INDIEN	97	54														
INDONE	650	106														
TAIWAN	825	121														
AUSTRAL	683	314														

Spezialhandel nach Waren

Wichtigste Ursprungs- und Bestimmungs-Länder	JANUAR 1999				Wichtigste Ursprungs- und Bestimmungs-Länder	JANUAR 1999				Wichtigste Ursprungs- und Bestimmungs-Länder	JANUAR 1999			
	dt = 100kg	1000 DM	dt = 100kg	1000 DM		dt = 100kg	1000 DM	dt = 100kg	1000 DM		dt = 100kg	1000 DM	dt = 100kg	1000 DM
NIEDL	96	55			NIEDL	118	388			AUSF	103*	118*		
ITAL	2031	1245			ITAL	91	525			EU	78	88		
GRIECH	193	73			G BRIT	90	590							
OESTER	423	144			DAENM	4	63			5509 22 10				
SCHWZ	181	68			SCHWED	23	256			POLYGARN >85% GEZW ROH/GEBL NI EINZVK				
TSCHE	283	130			FINNL	6	79			EINF	1459*	1429*		
RUMAEN	207	101			OESTER	12	58			AUS LG	92	30		
SLOWEN	177	82			NORWEG	2	51			EU	951	1250		
AEgypt	226	77			SCHWZ	6	66			ITAL	629	877		
USA	218	203			POLEN	27	180			SPAN	105	135		
ISRAEL	375	167			RUMAEN	12	78			OESTER	156	191		
CHINA	133	62			TUNES	7	52			INDIEN	304	91		
SKOREA	128	90								INDONE	178	60		
TAIWAN	470	240								AUSF	2156*	2226*		
5506 30 00					5508 20 10					EU	1823	1707		
POLY/MODACRYLSPINNF GEKREMP/GEKAEMMT					NAENGARN KUENSTL SPINNFAS N EINZVKAUF					FRANKR	464	453		
EINF	314*	128*			EINF /	*	*			NIEDL	421	365		
EU	309	124			AUSF	18*	28*			G BRIT	222	178		
FRANKR	309	124			EU	17	23			IRLAND	100	74		
AUSFUHR UNTER 5506 20 00					5508 20 90					DAENM	120	104		
5506 90 10					NAENGARN KUENSTL SPINNFASER EINZVKAUF					FINNL	66	92		
CHLORO-SPINNFASER GEKREMP/GEKAEMMT					EINF	13*	15*			OESTER	100	119		
EINF	*	*			AUSF	*	*			BELGI	261	285		
AUSF	*	*			5509 11 00					SCHWZ	180	260		
5506 90 90					NYL/POLYAMGARN>85% UNGEZW NI EINZVERK					KANADA	117	173		
AND SYNTH SPINNFASER GEKREMP/GEKAEMMT					EINF	5672*	4629*			5509 22 90				
EINF	218*	38*			AUS LG	4	9			AND POLYGARN >85% GEZW NI EINZVERK				
AUSF	95*	38*			EU	5648	4551			EINF	371*	579*		
5507 00 00					NIEDL	82	75			EU	123	161		
KUENSTL SPINNFAS GEKREMP/GEKAEMMT					ITAL	3159	2279			SPAN	86	90		
EINF	473*	56*			OESTER	1047	835			SCHWZ	58	79		
EU	14	25			BELGI	1326	1318			TUERK	109	307		
AUSFUHR UNTER 5506 20 00					AUSF	2222*	2077*			AUSF	252*	327*		
5508 10 11					EU	2199	2043			PV	26	31		
NAENGARN A POLYESTER NI EINZELVERKAUF					FRANKR	66	107			EU	149	198		
EINF	426*	604*			ITAL	32	180			NIEDL	91	101		
EU	147	383			G BRIT	81	303			5509 31 10				
NIEDL	21	68			SPAN	26	142			POLY/MODACRYL>85% UNGEZW ROH/GEBL NI EVK				
G BRIT	113	262			OESTER	109	166			EINF	152*	86*		
TSCHE	37	78			BELGI	1883	1140			PV	83	46		
INDONE	185	86			5509 12 00					EU	47	28		
AUSF	2444*	3337*			NYL/POLYAMIDGARN >85% GEZW NI EINZVK					AUSF	581*	433*		
PV	49	215			EINF	386*	451*			EU	559	411		
EU	442	1786			EU	315	393			FRANKR	74	61		
NIEDL	21	51			OESTER	248	272			SCHWED	239	201		
ITAL	59	319			TUERK	71	58			BELGI	109	64		
G BRIT	9	40			AUSF	560*	3487*			5509 31 90				
GRIECH	27	127			PV	6	31			AND POL/MODACRYLGARN>85% UNGEZW N EVK				
SPAN	281	1013			EU	457	3308			EINF	430*	419*		
POLEN	298	175			FRANKR	177	1274			PV	30	18		
RUMAEN	120	68			NIEDL	117	789			EU	384	387		
UKRAIN	70	84			ITAL	41	254			FRANKR	78	114		
MAZED	103	88			G BRIT	88	635			ITAL	277	282		
MAROKK	199	304			OESTER	5	54			AUSF	1240*	873*		
TUNES	551	326			BELGI	18	50			PV	11	16		
MEXIKO	70	187			SCHWZ	57	86			EU	1162	779		
5508 10 19					5509 21 10					FRANKR	1021	683		
NAENGARN AND SYNTH SPINNFASER N EVKF					POLYGARN >85% UNGEZW ROH/GEBL NI EVK					GRIECH	101	68		
EINF	32*	207*			EINF	2477*	1476*			5509 32 10				
EU	14	95			PV	24	20			POL/MODACRYLG>85% GEZW ROH/GEBL N EVK				
FRANKR	6	62			EU	903	1030			EINF	1031*	1131*		
JAPAN	14	88			FRANKR	202	365			AUS LG	76	34		
AUSF	43*	253*			ITAL	593	813			EU	809	992		
PV		9			TUERK	292	88			ITAL	260	212		
EU	10	70			INDIEN	350	77			OESTER	846	777		
POLEN	23	113			INDONE	541	145			TSCHE	146	105		
5508 10 90					PHILIP	333	92			AUSF	481*	474*		
NAENGARN A SYNTH SPINNFAS EINZELVK					AUSF	3374*	2446*			EU	431	424		
EINF	289*	1116*			EU	2138	1616			ITAL	108	76		
EU	163	973			FRANKR	1086	898			G BRIT	173	128		
SPAN	149	950			NIEDL	243	213			OESTER	63	94		
CHINA	73	71			ITAL	274	112			BELGI	52	88		
AUSF	505*	3094*			G BRIT	151	112			5509 32 90				
PV	28	167			DAENM	71	64			AND POLY/MODACRYLGARN>85% GEZW NI EINZELVK				
EU	396	2282			BELGI	285	193			EINF	4108*	4147*		
FRANKR	38	233			SCHWZ	208	165			EU	3037	3488		
					TSCHE	511	312							
					SLOWAK	356	185							
					INDONE	83	82							
					5509 21 90									
					AND POLYGARN >85% UNGEZW NI EINZELVK									
					EINF	111*	99*							
					EU	35	47							

Spezialhandel nach Waren

Wichtigste Ursprungs- und Bestimmungs-Länder	JANUAR 1999		dt = 100kg	1000 DM	Wichtigste Ursprungs- und Bestimmungs-Länder	JANUAR 1999		dt = 100kg	1000 DM	Wichtigste Ursprungs- und Bestimmungs-Länder	JANUAR 1999		dt = 100kg	1000 DM
	dt = 100kg	1000 DM				dt = 100kg	1000 DM				dt = 100kg	1000 DM		
FRANKR	688	641			5509 52 90					ITAL	921	893		
ITAL	1992	2832			AND POLYGARN WOLLE/F TIERH GEM N EVK					SPAN	688	432		
SPAN	266	191			EINF	294*	465*			TUERK	1289	769		
BELGI	83	93			EU	291	462			TSCHE	109	106		
TUERK	1048	641			G BRIT	136	212			SLOWEN	71	68		
AUSF	1058*	996*			OESTER	182	244			INDIEN	142	69		
PV	398	448			AUSF	216*	376*			INDONE	219	128		
EU	389	298			EU	30	73			AUSF	2171*	2974*		
OESTER	228	196			TUERK	36	77			PV	106	128		
BELGI	140	108			POLEN	124	189			EU	1318	1993		
POLEN	87	77			5509 53 00					FRANKR	269	205		
TSCHE	361	427			POLYESTERGARN BAUMWGEN N EINZVERKAUF					NIEDL	340	428		
BULGAR	67	52			EINF	4913*	2308*			G BRIT	375	250		
MAROKK	67	58			AUS LG	488	180			DAENM	76	271		
5509 41 10					EU	1383	860			FINNL	43	96		
GARN >85% SYN SPFS UNGEZW ROH/GEBL N EVK					FRANKR	138	61			OESTER	109	838		
EINF	29*	30*			NIEDL	96	55			BELGI	91	159		
EU	28	23			SPAN	1031	670			POLEN	470	490		
AUSF	16*	26*			SAMBIA	309	132			TSCHE	129	131		
PV	5	8			PAKIST	1174	453			SLOWAK	48	60		
5509 41 90					INDIEN	432	171			BULGAR	47	66		
AND GARN >85% SYNTH SPFS UNGEZW N EVK					INDONE	1830	628			MAROKK	57	57		
EINF	51*	43*			AUSF	12792*	6736*			5509 69 00				
EU	41	25			EU	10327	5823			AND POLYGARN M AND SYN SPFS GEM N EVK				
AUSF	147*	94*			FRANKR	2926	1421			EINF	113*	123*		
EU	11	13			NIEDL	360	304			EU	33	59		
5509 42 10					ITAL	1990	1036			ITAL	33	59		
GARN >85% SY SPFAS GEZW ROH/GEBL N EVK					IRLAND	140	61			AUSF	262*	436*		
EINF	121*	389*			DAENM	93	385			PV	42	104		
EU	121	369			GRIECH	178	82			EU	39	98		
FRANKR	33	78			SPAN	617	256			POLEN	62	148		
ITAL	71	223			SCHWED	336	244			SLOWAK	123	122		
BELGI	17	58			FINNL	137	126			5509 91 10				
AUSF	30*	26*			OESTER	686	372			GARN SYN SPFS WOLL/F TIERH GEM ROH/GE				
EU	7	8			BELGI	2936	1237			EINF	22*	14*		
5509 42 90					SCHWZ	138	81			EU	22	14		
AND GARN >85% SYN SPINNFAZ GEZW N EVK					TSCHE	1466	795			AUSF	*	*		
EINF	183*	262*			UNGARN	208	106			5509 91 90				
EU	183	262			ISRAEL	617	211			AND GARN SY SPFS WOLL/TIERH GEM N EVK				
ITAL	180	247			5509 59 00					EINF	212*	141*		
AUSF	146*	187*			AND POLYGARN M AND SPINNFAZ GEM N EVK					EU	200	128		
PV	59	49			EINF	283*	264*			DAENM	199	127		
EU	30	38			EU	142	146			AUSF	35*	53*		
5509 51 00					NIEDL	93	96			PV	28	41		
POLYGARN HAUPTSAE KSTL SPFS GEM N EVK					AUSF	145*	83*			EU		1		
EINF	2088*	916*			EU	34	26			5509 92 00				
AUS LG	20	8			5509 51 10					GARN SYNTH SPINNFAZ M BW GEM NI EVK				
EU	366	274			POLY-MODACG WOLL/F TIERH GEM ROH/GEBL					EINF	*	*		
FRANKR	224	157			EINF	742*	659*			AUSF	*	*		
INDIEN	1268	531			PV	239	206			5509 99 00				
INDONE	429	101			AUS LG	67	59			AND GARN A SYNTHET SPINNFAZERN NI EVK				
AUSF	783*	817*			EU	17	22			EINF	144*	97*		
EU	541	291			TSCHE	417	361			EU	7	15		
PORTUG	388	156			SLOWAK	241	207			TUERK	137	82		
LITAU	114	78			SKOREA	67	69			AUSF	9*	42*		
KROAT	88	100			AUSF	215*	180*			EU	5	31		
5509 52 10					EU	218	180			5510 11 00				
POLYGARN WOLLE/F TIERH GEM ROH/GEBL					ITAL	218	180			GARN >85% KUENSTL SPFS UNGEZW NI EVK				
EINF	2198*	3048*			5509 61 90					EINF	7240*	4062*		
EU	1284	1906			AND POLYACRYLG WOLL/F TIERH GEM N EVK					EU	5742	3031		
G BRIT	88	88			EINF	971*	1801*			FRANKR	74	79		
IRLAND	1229	1821			EU	949	1474			ITAL	188	211		
POLEN	462	596			FRANKR	183	284			OESTER	5426	2701		
TSCHE	427	521			ITAL	672	884			SCHWZ	543	634		
AUSF	1058*	1612*			OESTER	139	237			TSCHE	789	384		
EU	288	411			BELGI	43	70			AUSF	6328*	4410*		
FRANKR	93	109			AUSF	483*	677*			EU	4392	3189		
PORTUG	68	119			PV	65	72			FRANKR	530	438		
SCHWED	26	50			EU	83	108			ITAL	728	631		
OESTER	31	58			OESTER	82	106			G BRIT	988	641		
SCHWZ	91	129			SCHWZ	77	126			DAENM	99	64		
TUERK	460	618			POLEN	89	197			GRIECH	916	467		
KROAT	39	67			BULGAR	63	70			SPAN	430	372		
ISRAEL	112	228			RUSSLD	107	87			OESTER	624	460		
TAIWAN	59	108			5509 62 00					BELGI	99	70		
					AND POLY/MODACRYLGARN M BW GEM NI EVK					SCHWZ	300	317		
					EINF	3588*	2633*			POLEN	96	55		
					PV	80	75			TSCHE	555	312		
					EU	1714	1476							
					FRANKR	102	116							

Spezialhandel nach Waren

Wichtigste Ursprungs- und Bestimmungs-Länder	JANUAR 1999		dt = 100kg	1000 DM	Wichtigste Ursprungs- und Bestimmungs-Länder	JANUAR 1999		dt = 100kg	1000 DM	Wichtigste Ursprungs- und Bestimmungs-Länder	JANUAR 1999		dt = 100kg	1000 DM
	dt = 100kg	1000 DM				dt = 100kg	1000 DM				dt = 100kg	1000 DM		
SLOWAK	773	420			5511 20 00					NIEDL	132532	786		
UNGARN	142	58			GARN >85% SYNTH SPINNFASERN EINZVK					ITAL	153896	1131		
5510 12 00					EINF	95*	251*			G BRIT	8438	62		
GARN >85% KUENSTL SPINNFAS GEZW N EVK					AUS LG	4	4			DAENM	5161	76		
EINF	1892*	1349*			EU	54	196			PORTUG	27390	56		
EU	839	913			ITAL	29	80			SPAN	139989	616		
ITAL	48	166			BELGI	5	79			SCHWED	9148	185		
G BRIT	73	126			AUSF	46*	124*			OESTER	45114	394		
OESTER	709	612			PV	3	17			BELGI	207696	424		
INDONE	583	219			EU	42	99			SCHWZ	56768	691		
TAIWAN	363	153			OESTER	28	63			TUERK	33662	94		
AUSF	347*	540*			5511 30 00					TSCHE	75642	235		
EV	56	85			GARN A KUENSTLICH SPINNFASERN EINZVK					SLOWEN	54388	194		
EU	205	359			EINF	5*	12*			USA	10987	98		
OESTER	52	212			EU	5	12			INDONE	65005	117		
BELGI	56	52			AUSF	1*	5*			JAPAN	95182	658		
TSCHE	67	51			EU	1	5			AUSF	2398872*	14193*		
USA	65	102			5512 11 00					GEW DT	4934			
5510 20 00					GEWEBE>85% SYNTH SPINNFAS ROH/GEBL					PV	466548	2770		
AND GARN>85%KSTL SPFS WOLLE/TIERH GEM					M2		M2			EU	431458	3696		
EINF	75*	117*			EINF	543426*	1247*			FRANKR	55474	408		
EU	75	117			GEW DT	1071				NIEDL	83134	669		
FRANKR	35	54			PV	32281	66			ITAL	79317	488		
ITAL	40	63			AUS LG	24884	70			G BRIT	28865	193		
AUSF	132*	195*			EU	215602	473			DAENM	17465	190		
PV	9	26			FRANKR	72813	189			SPAN	32588	250		
EU	76	90			ITAL	81956	178			SCHWED	44173	480		
ITAL	63	72			OESTER	55159	86			FINNL	12337	123		
NORWEG	21	50			SCHWZ	41432	236			OESTER	49482	474		
5510 30 00					TUERK	36517	92			BELGI	24663	266		
AND GARN>85%KUENSTL SPFS BW GEM N EVK					TSCHE	187637	342			SCHWZ	74364	447		
EINF	938*	969*			SLOWAK	58444	95			TUERK	98088	520		
EU	932	963			AUSF	499252*	1709*			LITAU	24511	148		
ITAL	460	388			GEW DT	785				POLEN	143364	908		
SPAN	107	110			PV	7839	45			TSCHE	733665	3446		
OESTER	365	465			EU	86625	254			SLOWAK	15224	98		
AUSF	1549*	1106*			NIEDL	39103	71			UNGARN	42790	259		
EU	1418	1009			OESTER	8051	73			RUMAEN	62492	402		
FRANKR	222	150			SCHWZ	52700	139			BULGAR	13589	76		
NIEDL	442	250			TSCHE	312223	988			UKRAIN	100043	586		
ITAL	163	146			SLOWAK	12348	160			RUSSLD	41977	191		
G BRIT	195	170			5512 19 10					GEORG	27370	139		
OESTER	188	125			GEWEBE>85% SYNTH SPINNFAS BEDRUCKT					SLOWEN	35759	311		
BELGI	124	112			M2		M2			KROAT	55909	339		
5510 90 00					EINF	262563*	1462*			B HERZ	54406	307		
AND GARN>85%KSTL SPFS M AND SPST GEM					GEW DT	355				MAZED	33083	188		
EINF	1043*	943*			PV	54887	175			MAROKK	100215	442		
EU	778	792			AUS LG	256	3			TUNES	221444	1120		
FRANKR	170	150			EU	147427	674			S AFR	33529	210		
ITAL	428	448			FRANKR	21047	117			USA	13519	145		
OESTER	47	63			NIEDL	26016	81			5512 21 00				
BELGI	40	51			G BRIT	10051	76			GEWEBE>85%POLY/MODAC SPFAS ROH/GB				
TSCHE	138	78			SPAN	80714	281			M2		M2		
UNGARN	116	63			SCHWZ	47964	651			EINF	1702*	11*		
AUSF	1351*	1546*			TSCHE	54887	175			GEW DT	5			
PV	9	9			AUSF	602048*	3416*			EU	1702	11		
EU	1049	1214			GEW DT	882				AUSF	15029*	23*		
FRANKR	266	203			PV	233466	1318			GEW DT	18			
ITAL	394	327			EU	89258	720			EU	14301	18		
G BRIT	197	272			FRANKR	3395	78			5512 29 10				
OESTER	80	296			ITAL	35947	285			GEW>85%POLY/MODACRYL SPFS BEDRUCKT				
TSCHE	82	81			SCHWED	34955	66			M2		M2		
USA	82	68			OESTER	34898	165			EINF	9950*	55*		
5511 10 00					SCHWZ	13418	79			GEW DT	28			
GARN >85% SYNTH SPINNFASERN EINZVK					POLEN	118281	731			EU	9950	55		
EINF	1378*	1404*			TSCHE	192995	840			ITAL	8837	51		
AUS LG	55	48			RUMAEN	13641	103			AUSF	793*	5*		
EU	488	673			BULGAR	50292	251			GEW DT	2			
FRANKR	57	66			RUSSLD	7607	50			5512 29 90				
ITAL	278	493			MAZED	30681	183			AND GEW>85% POLY/MODACR SPFS BEDR				
G BRIT	117	70			MAROKK	35223	188			M2		M2		
TUERK	781	617			TUNES	11920	62			EINF	267534*	1922*		
SLOWEN	79	55			5512 19 90					GEW DT	748			
AUSF	278*	400*			AND GEWEBE >85% SYNTH SPINNFASERN					AUS LG	118	2		
EU	274	386			M2		M2			EU	200850	1458		
NIEDL	211	236			EINF	1751477*	8517*			FRANKR	15023	113		
BELGI	47	98			GEW DT	2928				ITAL	38355	270		
					PV	28717	112			SPAN	24639	151		
					AUS LG	3371	37			OESTER	113352	847		
					EU	1338729	6403			USA	53236	394		
					FRANKR	606883	2666			AUSF	619254*	4650*		
										GEW DT	1671			
										PV	91400	577		
										EU	387817	2994		
										FRANKR	9286	71		
										NIEDL	179803	1546		
										ITAL	119223	810		
										G BRIT	7556	62		
										SCHWED	52206	328		
										OESTER	8215	76		
										NORWEG	14409	176		
										SCHWZ	15982	204		
										POLEN	155536	1008		



Spezialhandel nach Waren

Wichtigste Ursprungs- und Bestimmungs-Länder	JANUAR 1999				Wichtigste Ursprungs- und Bestimmungs-Länder	JANUAR 1999				Wichtigste Ursprungs- und Bestimmungs-Länder	JANUAR 1999							
	dt - 100kg		1000 DM			dt - 100kg		1000 DM			dt - 100kg		1000 DM		dt - 100kg		1000 DM	
TSCHE UNGARN	19683 8987	94 54			5513 11 90 GEWEBE<85% POLY-SPFS LWB>165CM ROH					NIEDL BELGI TUERK BULGAR PAKIST	33349 42020 59266 56496 73746	96 108 107 71 53						
5512 91 00 AND GEWEBE>85% AND SYN SPFS ROH/GB					M2 M2					AUSP GEW DT	715352* 836	1722*						
EINF GEW DT	9712* 20	65*			EV AUS LG	115818 876083	74 407			PV	143820	441						
EU	9712	65			EU FRANKR BELGI PAKIST INDIEN INDONE	486890 148551 300951 441886 102108 473978	488 197 286 438 85 342			EU FRANKR GRIECH PORTUG POLEN TSCHE RUMAEN BULGAR RUSSLD B HERZ	295732 63587 54257 144792 105348 35419 55894 23404 16000 27585	505 93 98 200 339 105 127 72 63 122						
AUSP GEW DT	38294* 88	530*			AUSP GEW DT	723083* 892	775*			5513 21 90 GEWEBE<85%POLY-SPFS LWB>165CM GEF								
EU	25907	425			PV	2534	3			M2 M2								
FRANKR	15802	137			EU FRANKR ITAL G BRIT SPAN	717046 229897 192674 27249 239696	787 207 149 102 269			EINF GEW DT	24574* 21	29*						
G BRIT	2401	103			5513 12 00 GEWEBE<85%POL-SPFS 3-4B KOEPEP ROH					EU	2772	16						
OESTER	5753	149			M2 M2					AUSP GEW DT	27914* 31	63*						
5512 99 10 AND GEW>85% AND SYNT SPFS BEDRUCKT					EINF GEW DT	341432* 444	284*			PV	17560	41						
EINF GEW DT	2853* 6	35*			AUS LG	12741	14			EU	778	7						
EU	1436	23			EU INDONE MALAYS	503 245423 95506	1 183 100			5513 22 00 GEW<85%POLY-SPFS 3-4BD KOEP USW GF								
AUSP GEW DT	3014* 7	48*			AUSP GEW DT	141808* 219	193*			M2 M2								
PV	1117	12			EU SPAN POLEN	73968 72013 66242	75 71 108			EINF GEW DT	12230* 15	25*						
EU	149	2			5513 13 00 AND GEW<85%POLY-SPFS <170G/M2 ROH					AUSP GEW DT	28341* 35	77*						
5512 99 90 AND GEWEBE >85% AND SYNTH SPFASERN					M2 M2					PV	2701	6						
EINF GEW DT	179455* 431	2393*			EINF GEW DT	29398* 34	71*			EU	639	2						
EU	177368	2377			AUS LG	13298	12			5513 23 00 AND GEW <85%POLY-SPFS<170G/M2 GEF								
FRANKR	21727	500			AUSP GEW DT	68734* 82	118*			M2 M2								
NIEDL	9339	220			EU	19287	51			EINF GEW DT	9472* 17	56*						
ITAL	113083	1281			5513 19 00 AND GEW SYNT SPFS <170G/M2 ROH/GEW					EU	6220	46						
OESTER	27673	341			M2 M2					AUSP GEW DT	43292* 53	130*						
AUSP GEW DT	169521* 377	2963*			EINF GEW DT	130502* 187	149*			PV	2543	13						
PV	10126	191			TSCHE INDONE	41770 88732	69 80			EU	26700	46						
EU	48939	1030			5513 21 10 GEWEBE<85%POLY-SPFS LWB<135CM GEF					M2 M2								
FRANKR	5159	196			M2 M2					EINF GEW DT	12663* 17	59*						
NIEDL	1856	55			EINF GEW DT	62924* 69	93*			EU	5591	39						
ITAL	7425	85			AUS LG	9875	23			AUSP GEW DT	30175* 43	187*						
G BRIT	5725	147			EU	5234	13			PV	5620	40						
IRLAND	4025	116			AUSP GEW DT	36782* 41	152*			EU	5109	52						
DAENM	2282	119			PV	10085	20			5513 31 00 GEW<85%POLY-SPFS LWB<170G/M2 BUNTC								
PORTUG	14885	160			EU	14596	104			M2 M2								
FINNL	3677	96			FRANKR	12195	66			EINF GEW DT	38810* 51	210*						
TUERK	4721	96			5513 21 30 GEW<85%POLY-SPFS LWB>135-165CM GEF					EU	36545	208						
POLEN	71919	1212			M2 M2					ITAL	14426	104						
TSCHE	9274	132			EINF GEW DT	333632* 351	596*			SPAN	18411	86						
SLOWAK	3104	85			AUS LG	5414	17			AUSP GEW DT	62394* 74	297*						
UNGARN	3859	83			EU	97531	285			PV	19498	98						
SLOWEN	11929	124								EU	22459	93						
MAZED	4287	89																

Spezialhandel nach Waren

Wichtigste Ursprungs- und Bestimmungs-Länder	JANUAR 1999				Wichtigste Ursprungs- und Bestimmungs-Länder	JANUAR 1999				Wichtigste Ursprungs- und Bestimmungs-Länder	JANUAR 1999			
	dt = 100kg	1000 DM	dt = 100kg	1000 DM		dt = 100kg	1000 DM	dt = 100kg	1000 DM		dt = 100kg	1000 DM	dt = 100kg	1000 DM
5513 32 00					EU	207	2			5514 19 00				
GEW<85%POLY-SPFS 3-4BD KOEP USW BG					SCHWZ	23256	56			AND GEW<85% SYNT SPFS >170G/M2 ROH				
M2			M2		5513 49 00					M2			M2	
EINF	226*	2*			AND GEW<85% SYNT SPFS<170G/M2 BEDR					EINF	*	*		
EU	226	2			M2			M2		AUSF	16320*	94*		
AUSF	7173*	40*			EINF	12649*	93*			GEW DT	66			
GEW DT	9				EU	10588	76			PV	15984	79		
PV	3747	22			NIEDL	10588	76			EU	2336	15		
					AUSF	4346*	16*			MAZED	14773	73		
					GEW DT	4								
5513 33 00					PV	1009	6			5514 21 00				
AND GEW<85% POLY-SPFS<170G/M2 BGEW					EU	76	1			GEW<85% POLY-SPFS LWB>170G/M2 GEF				
M2			M2							M2			M2	
EINF	2669*	13*			5514 11 00					EINF	46041*	283*		
GEW DT	3				GEW<85%POLY-SPFS LWB >170G/M2 ROH					GEW DT	112			
EU	959	7			M2			M2		EU	38712	254		
AUSF	2437*	19*			EINF	84099*	163*			FRANKR	11493	62		
GEW DT	3				AUS LG	16769	21			OESTER	9561	73		
PV	1043	7			EU	32267	96			AUSF	163802*	774*		
EU	934	8			FRANKR	28385	74			GEW DT	338			
					AUSF	62827*	197*			PV	21130	146		
					GEW DT	171				EU	89106	318		
5513 39 00					PV	3851	24			FRANKR	21166	99		
AND GEW<85% SYNT SPFS<170G/M2 BGEW					EU	41310	93			NIEDL	37668	74		
M2			M2		FRANKR	41111	92			POLEN	34990	199		
EINF	36641*	136*			SLOWEN	35316	64			TSCHKE	8483	63		
GEW DT	50									RUSSLD	9471	63		
EU	13475	45			5514 12 00					5514 22 00				
TUERK	16013	57			GEW<85%POLY-SPFS 3-4B KOEP USW ROH					GEW<85%POLY-SPFS 3-4B KOEP USW GEF				
AUSF	25830*	114*			M2			M2		M2			M2	
GEW DT	27				EINF	1407838*	1721*			EINF	629966*	2570*		
PV	12008	56			GEW DT	3093				GEW DT	1615			
EU	5580	25			AUS LG	211479	246			EU	603550	2491		
					EU	148233	546			NIEDL	71589	301		
5513 41 00					NIEDL	24134	90			ITAL	43205	1682		
GEW<85%POLY-SPFS LWB <170G/M2 BEDR					ITAL	90022	344			SPAN	76578	402		
M2			M2		BELGI	21246	76			BELGI	4388	50		
EINF	300648*	509*			POLEN	160775	102			MALAYS	20090	50		
GEW DT	340				TSCHKE	219230	81			AUSF	1578840*	6594*		
PV	2485	8			PAKIST	491336	578			GEW DT	3805			
AUS LG	298	2			THAIL	58618	64			PV	429926	2017		
EU	193364	368			INDONE	314120	337			EU	543622	1889		
ITAL	146672	209			AUSF	1185880*	2933*			FRANKR	74371	293		
SPAN	28224	92			GEW DT	2697				NIEDL	15999	66		
PAKIST	99006	114			PV	258304	827			ITAL	47518	117		
AUSF	733904*	1803*			EU	611679	955			G BRIT	29429	172		
GEW DT	911				FRANKR	52852	113			DAENM	23664	133		
PV	318685	636			ITAL	126034	145			GRIECH	29290	62		
EU	93304	326			DAENM	25570	114			PORTUG	192220	529		
FRANKR	34115	67			PORTUG	94579	175			GESTER	101730	397		
GRIECH	7368	67			SPAN	259414	293			SCHWZ	26581	114		
OESTER	9457	72			SCHWZ	82328	316			TUERK	13002	65		
POLEN	361748	815			TUERK	21342	68			LITAU	11746	62		
TSCHKE	104750	277			POLEN	128003	403			POLEN	231027	1047		
RUMAEN	67348	133			TSCHKE	63880	190			TSCHKE	52893	201		
					SLOWAK	61509	195			SLOWAK	126163	571		
5513 42 00					UNGARN	42794	184			UNGARN	37402	158		
GEW<85% POLY-SPFS 3-4B KOEP USW RD					UKRAIN	19483	55			RUMAEN	32509	167		
M2			M2		MOLDAU	33836	112			BULGAR	33292	152		
EINF	*	*			RUSSLD	35370	114			UKRAIN	22472	88		
AUSF	133381*	315*			MAZED	23222	71			RUSSLD	83057	286		
GEW DT	150				TUNES	32084	140			SLOWEN	30708	149		
PV	13200	21			5514 13 00					B HERZ	23720	129		
EU	30805	86			AND GEW<85% POLY-SPFS >170G/M2 ROH					MAZED	39002	160		
ITAL	30607	85			M2			M2		MAROKK	55775	248		
TUERK	52623	144			EINF	4267*	24*			TUNES	189866	836		
POLEN	44960	71			GEW DT	13				SRI LAN	16657	78		
					EU	1322	6			5514 23 00				
5513 43 00					AUSF	327725*	1103*			AND GEW<85%POLY-SPFS>170G/M2 GEF				
AND GEW<85%POLY-SPFS <170G/M2 BEDR					GEW DT	711				M2			M2	
M2			M2		PV	1606	8			EINF	51790*	119*		
EINF	29842*	174*			EU	303918	997			GEW DT	109			
GEW DT	40				FRANKR	156437	508			AUS LG	695	6		
EU	29842	174			ITAL	58876	82			EU	4522	41		
NIEDL	10788	100			G BRIT	9807	51			AUSF	76070*	336*		
AUSF	46174*	117*			DAENM	25176	162			GEW DT	181			
GEW DT	49				SCHWED	12960	60			PV	2757	13		
PV	10811	29			OESTER	21693	99			EU	39699	180		
					SCHWZ	12456	55			ITAL	24092	97		
										SLOWAK	16949	77		
					5514 29 00					AND GEW<85% SYNT SPFS >170G/M2 GEF				
					M2			M2		M2			M2	
					EINF	7878*	81*			EINF	7878*	81*		

Spezialhandel nach Waren

Wichtigste Ursprungs- und Bestimmungs-Laender	JANUAR 1999		dt = 100kg	1000 DM	Wichtigste Ursprungs- und Bestimmungs-Laender	JANUAR 1999		dt = 100kg	1000 DM	Wichtigste Ursprungs- und Bestimmungs-Laender	JANUAR 1999		dt = 100kg	1000 DM
	dt = 100kg	1000 DM				dt = 100kg	1000 DM				dt = 100kg	1000 DM		
GEW DT	24				PV	14388	48			5515 11 90				
EU	8815	78			EU	7970	55			AND GEWEBE SYN SPFS M VISOSE GEM				
BELGI	8353	55			TUERK	34105	124			M2				
AUSF	111717*	895*			AUSF	7017*	63*			GEW DT	2134	5569*		
GEW DT	331				GEW DT	18				LV		1		
PV	40901	385			5514 42 00					PV	3490	34		
EU	5998	32			GEW<85%POLY-SPFS 3-4B KOEP USW BD					AUS LG	305	5		
POLEN	14810	142			M2					EU	481281	3317		
TSCHE	33432	182			M2					FRANKR	152171	1307		
UKRAIN	18182	205			EINF	16512*	84*			NIEDL	28460	129		
RUSSLD	8803	59			GEW DT	35				ITAL	173861	1212		
TUNES	9243	63			EU	16427	63			PORTUG	25660	242		
SYRIEN	11560	102			AUSF	19260*	123*			SPAN	13055	72		
					GEW DT	55				BELGI	85429	336		
					PV	3058	21			TUERK	312554	1778		
					EU	662	2			TSCHE	22281	55		
					TUNES	8681	55			USA	382285	308		
					5514 43 00					AUSF	1216104*	7789*		
					AND GEW<85%POLY-SPFS>170G/M2 BGEW					GEW DT	2530			
					M2					PV	606798	4397		
					EINF	18007*	65*			EU	101758	589		
					GEW DT	42				NIEDL	7408	60		
					AUS LG	463	6			ITAL	5108	66		
					EU	8592	45			DAENM	14752	89		
					AUSF	23642*	138*			GRIECH	28164	58		
					GEW DT	44				PORTUG	12255	75		
					EU	19895	116			OESTER	14627	103		
					FRANKR	15411	79			SCHWZ	13651	69		
					5514 49 00					TUERK	31095	211		
					AND GEW<85% SYNT SPFS>170G/M2 BEDR					LETTLD	12463	115		
					M2					LITAU	67690	407		
					EINF	26579*	191*			POLEN	146821	1085		
					GEW DT	80				TSCHE	42916	327		
					PV	4860	6			SLOWAK	20785	168		
					EU	17610	153			UNGARN	52007	580		
					SPAN	9935	100			RUMAEN	265112	1931		
					AUSF	134750*	670*			BULGAR	73375	449		
					GEW DT	352				UKRAIN	35066	213		
					EU	52302	216			RUSSLD	15571	76		
					FRANKR	44164	110			KROAT	42681	339		
					UNGARN	68265	355			B HERZ	17521	109		
					5515 11 10					MAZED	19731	121		
					GEW POLY-SPFS M VISOSE GEM ROH/G					MAROKK	59042	330		
					M2					TUNES	89892	441		
					EINF	71474*	221*			NIGER	62604	55		
					GEW DT	155								
					EU	24803	95			5515 12 10				
					FRANKR	23455	85			GEW POLY-SPFS KSTL FILAM GEM ROH/G				
					TUERK	22272	93			M2				
					AUSF	203552*	446*			EINF	28205*	67*		
					GEW DT	407				GEW DT	32			
					PV	14550	29			EU	20147	47		
					EU	140695	311			AUSF	35641*	161*		
					FRANKR	105112	234			GEW DT	51			
					G BRIT	31299	67			PV	1151	9		
					TUNES	35554	65			EU	23975	99		
					5515 11 30									
					GEW POLY-SPFS VISOSE GEM BEDRUCKT					5515 12 30				
					M2					GEW POLY-SPFS KSTL FILAM GEM BEDR				
					EINF	29741*	181*			M2				
					GEW DT	30				EINF	22049*	187*		
					EU	28085	171			GEW DT	35			
					OESTER	25235	128			EU	17995	128		
					AUSF	34615*	254*			AUSF	35795*	306*		
					GEW DT	58				GEW DT	55			
					PV	15794	123			PV	10927	133		
					EU	3929	29			EU	6952	82		
					MAROKK	15720	124			POLEN	10694	80		
										SLOWAK	5150	75		
					5515 12 90									
					AND GEW SYNT SPFS KSTL FILAM GEM					M2				
					M2					EINF	708725*	4654*		
					EINF	21				GEW DT	1797			
					AUS LG	209	3			EU	540115	3747		
					EU	3373	33			FRANKR	501920	3447		
					AUSF	10287*	149*			ITAL	12345	98		
					GEW DT	33				SPAN	18755	158		
					PV	1908	31			SCHWZ	55155	301		
					EU	3125	47			SKOREA	80933	466		
					5514 41 00					AUSF	277778*	2100*		
					GEW<85%POLY-SPFS LWB>170G/M2 BEDR					GEW DT	510			
					M2					PV	148605	1255		
					EINF	64426*	238*			EU	45888	353		
					GEW DT	115				NIEDL	6939	63		
										OESTER	5525	67		
										TUERK	6195	59		
										LITAU	15040	70		

Spezialhandel nach Waren

Wichtigste Ursprungs- und Bestimmungs-Länder	JANUAR 1999				Wichtigste Ursprungs- und Bestimmungs-Länder	JANUAR 1999				Wichtigste Ursprungs- und Bestimmungs-Länder	JANUAR 1999			
	dt = 100kg	1000 DM	dt = 100kg	1000 DM		dt = 100kg	1000 DM	dt = 100kg	1000 DM		dt = 100kg	1000 DM	dt = 100kg	1000 DM
POLEN	58807	383			5515 19 10					EU	81509	486		
RUMAEN	16691	131			AND GEWEBE POLY-SPINNFAS ROH/GEBL					NIEDL	26550	159		
UKRAIN	24320	77			M2			M2		DAENM	14100	98		
RUSSLD	3608	51			EINF	*	*			OESTER	10500	69		
KROAT	6481	74			AUSF	5661*	25*			BELGI	12483	61		
MAROKK	18022	113			GEW DT	7				SCHWZ	9105	75		
TUNES	35004	451			EU	5043	24			POLEN	10192	118		
					5515 19 30					TUNES	10575	98		
5515 13 11					AND GEWEBE POLY-SPINNFAS BEDRUCKT					5515 22 11				
GEW POLY-SPFFS WOLL/F TIERH GEM ROH					M2			M2		ACRYLGEW M GESTR WOLLE USW GEM ROH				
M2			M2		EINF	*	*			M2			M2	
EINF	220*	3*			AUSF	*	*			EINF	*	*		
AUSF	4671*	37*			GEW DT	*	*			AUSF	*	*		
GEW DT	8				5515 22 19					5515 22 19				
5515 13 19					AND ACRYLGEW M GESTR WOLLE USW GEM					M2			M2	
AND GEW POLY-SPFFS WOLL/F TIERH GEM					M2			M2		EINF	18529*	97*		
M2			M2		EINF	32760*	224*			GEW DT	48			
EINF	32760*	224*			GEW DT	84				EU	18529	97		
AUSF	4671*	37*			EU	32567	218			ITAL	18529	97		
GEW DT	8				ITAL	29746	185			AUSF	13372*	68*		
5515 13 19					AUSF	158924*	1471*			GEW DT	34			
AND GEW POLY-SPFFS WOLL/F TIERH GEM					GEW DT	335				PV	11159	56		
M2			M2		PV	91712	925			5515 22 91				
EINF	32760*	224*			EU	22391	162			ACRYLGEW M GEK WOLL/TIERH ROH/GEBL				
GEW DT	84				PORTUG	17376	132			M2			M2	
EU	32567	218			TUERK	22839	201			EINF	*	*		
ITAL	29746	185			LITAU	12837	138			AUSF	*	*		
AUSF	158924*	1471*			POLEN	30155	280			5515 22 99				
GEW DT	335				RUMAEN	41185	451			AND ACRYLGEWEBE GEK WOLLE USW GEM				
PV	91712	925			5515 13 91					M2			M2	
EU	22391	162			GEW POLY-SPF GEK WOLLE USW ROH USW					EINF	*	*		
PORTUG	17376	132			M2			M2		AUSF	*	*		
TUERK	22839	201			EINF	217*	1*			5515 22 99				
LITAU	12837	138			AUSF	11303*	102*			AND ACRYLGEWEBE GEK WOLLE USW GEM				
POLEN	30155	280			GEW DT	19				M2			M2	
RUMAEN	41185	451			EU	2995	18			EINF	3478*	52*		
5515 13 91					5515 13 99					GEW DT	9			
GEW POLY-SPF GEK WOLLE USW ROH USW					AND GEW SYN SPFFS GEK WOLLE USW GEM					EU	3478	52		
M2			M2		M2			M2		ITAL	3478	52		
EINF	217*	1*			EINF	1116833*	8350*			AUSF	*	*		
AUSF	11303*	102*			GEW DT	2180				5515 29 10				
GEW DT	19				EU	709774	6139			AND POLY/MODACRYLACRYLGEW ROH/GEBL				
EU	2995	18			FRANKR	188834	2163			M2			M2	
5515 13 99					ITAL	34909	284			EINF	*	*		
AND GEW SYN SPFFS GEK WOLLE USW GEM					PORTUG	456041	3482			AUSF	243*	5*		
M2			M2		SPAN	5084	60			GEW DT	1			
EINF	1116833*	8350*			OESTER	11169	104			EU	243	6		
GEW DT	2180				CEUTA	7317	60			5515 29 30				
EU	709774	6139			LITAU	10855	68			AND POLY/MODACRYLGEWEBE BEDRUCKT				
FRANKR	188834	2163			POLEN	25819	198			M2			M2	
ITAL	34909	284			TSCHKE	312661	1526			EINF	504*	4*		
PORTUG	456041	3482			SLOWAK	27205	173			GEW DT	1			
SPAN	5084	60			SLOWEN	7647	59			EU	225	1		
OESTER	11169	104			INDIEN	10259	65			AUSF	*	*		
CEUTA	7317	60			AUSF	2659740*	25259*			5515 29 90				
LITAU	10855	68			GEW DT	5697				AND GEWEBE A POLY/MODACRYL-SPINNF				
POLEN	25819	198			PV	934840	9308			M2			M2	
TSCHKE	312661	1526			EU	456647	4917			EINF	73644*	375*		
SLOWAK	27205	173			FRANKR	21158	288			GEW DT	183			
SLOWEN	7647	59			NIEDL	204830	2069			EU	70252	362		
INDIEN	10259	65			G BRIT	41495	254			ITAL	66467	334		
AUSF	2659740*	25259*			IRLAND	8375	83			AUSF	55757*	348*		
GEW DT	5697				GRIECH	12880	145			GEW DT	122			
PV	934840	9308			PORTUG	64892	603			PV	47182	263		
EU	456647	4917			FINNL	7225	94			EU	4699	56		
FRANKR	21158	288			OESTER	41450	643			POLEN	9265	52		
NIEDL	204830	2069			BELGI	44261	426			GEORG	13018	93		
G BRIT	41495	254			SCHWZ	15699	181			5515 91 10				
IRLAND	8375	83			MALTA	7780	72			GEW M SYNTH/KSTL SPFFS GEM ROH/GEBL				
GRIECH	12880	145			TUERK	92344	892			M2			M2	
PORTUG	64892	603			LETTLD	28630	334			EINF	*	*		
FINNL	7225	94			LITAU	96369	798			GEW DT	*	*		
OESTER	41450	643			POLEN	355765	3506			EU	4699	56		
BELGI	44261	426			TSCHKE	318727	2003			POLEN	9265	52		
SCHWZ	15699	181			SLOWAK	108311	1128			GEORG	13018	93		
MALTA	7780	72			UNGARN	186400	1569			5515 91 10				
TUERK	92344	892			RUMAEN	485977	4889			GEW M SYNTH/KSTL SPFFS GEM ROH/GEBL				
LETTLD	28630	334			BULGAR	20830	283			M2			M2	
LITAU	96369	798			UKRAIN	87746	791			EINF	*	*		
POLEN	355765	3506			W RUSS	8461	60			5515 91 10				
TSCHKE	318727	2003			RUSSLD	13164	127			GEW M SYNTH/KSTL SPFFS GEM ROH/GEBL				
SLOWAK	108311	1128			SLOWEN	35035	447			M2			M2	
UNGARN	186400	1569			KROAT	81480	707			EINF	*	*		
RUMAEN	485977	4889			B HERZ	15835	168			5515 91 10				
BULGAR	20830	283			BR JUG	8739	93			GEW M SYNTH/KSTL SPFFS GEM ROH/GEBL				
UKRAIN	87746	791			MAZED	17026	156			M2			M2	
W RUSS	8461	60			MAROKK	21418	203			EINF	*	*		
RUSSLD	13164	127			TUNES	202620	1632			5515 91 10				
SLOWEN	35035	447								GEW M SYNTH/KSTL SPFFS GEM ROH/GEBL				
KROAT	81480	707								M2			M2	
B HERZ	15835	168								EINF	*	*		
BR JUG	8739	93								5515 91 10				
MAZED	17026	156								GEW M SYNTH/KSTL SPFFS GEM ROH/GEBL				
MAROKK	21418	203								M2			M2	
TUNES	202620	1632								EINF	*	*		

### Spezialhandel nach Waren

Wichtigste Ursprungs- und Bestimmungs-Laender	1999				Wichtigste Ursprungs- und Bestimmungs-Laender	1999				Wichtigste Ursprungs- und Bestimmungs-Laender	1999			
	JANUAR		1999			JANUAR		1999			JANUAR		1999	
	dt = 100kg	1000 DM	dt = 100kg	1000 DM		dt = 100kg	1000 DM	dt = 100kg	1000 DM		dt = 100kg	1000 DM	dt = 100kg	1000 DM
AUSF	*		*		5515 99 30					UNGARN	60585	310		
5515 91 30					AND GEWEBE SYNTH SPINNFASERN BEDR					RUMAEN	244640	1182		
GEW M SYNTH/KSTL SPFS GEM BEDRUCKT					M2					BULGAR	54841	247		
M2					M2					ALBAN	27539	134		
EINF	3162*		43*		EINF	1351*		11*		UKRAIN	114480	389		
GEW DT	5				GEW DT	3				RUSSLD	19628	61		
EU	1795		17		EU	300		4		SLOWEN	35336	187		
AUSF	4357*		30*		AUSF	27567*		86*		KROAT	30441	116		
GEW DT	7				GEW DT	26				B HERZ	12770	59		
PV	705		10		PV	23328		71		BR JUG	21680	85		
5515 91 90					5515 99 90					MAZED	77696	392		
AND GEWEBE M SYNTH/KSTL SPFS GEM					AND GEWEBE AUS SYNTH SPINNFASERN					MAROKK	156884	730		
M2					M2					TUNES	73077	404		
EINF	31768*		238*		EINF	3146*		38*		USA	15106	73		
GEW DT	61				GEW DT	8				5516 13 00				
EU	31434		235		EU	3006		34		GEWEBE >85%KUENSTL SPINNF BUNTGEW				
PORTUG	5994		65		AUSF	56506*		598*		M2				
BELGI	16997		112		GEW DT	115				EINF	163443*		1133*	
AUSF	22409*		228*		PV	31762		335		GEW DT	246			
GEW DT	46				EU	354		5		PV			1	
PV	11179		110		LITAU	11850		131		AUS LG	1037		13	
EU	3155		29		SLOWAK	7208		188		EU	156489		1032	
KROAT	6668		59		KROAT	13638		183		FRANKR	7564		94	
5515 92 11					5516 11 00					ITAL	128867		779	
GEW M GESTR WOLL/TIERH GEM ROH/GEB					GEWEBE >85% KUENSTL SPFS ROH/GEHL					SPAN	13984		85	
M2					M2					BELGI	4101		51	
EINF	944*		9*		EINF	6780844*		5766*		AUSF	274358*		2050*	
GEW DT	2				GEW DT	6605				GEW DT	397			
EU	944		9		EV	228664		130		PV			825	
AUSF	*		*		AUS LG	719619		365		EU	37238		303	
5515 92 19					EU	511720		920		GRIECH	19938		101	
AND GEW M GESTR WOLLE/F TIERH GEM					FRANKR	85685		93		TUERK	11615		84	
M2					ITAL	234609		444		POLEN	41408		357	
EINF	727*		4*		OESTER	66241		281		TSCHKE	17558		193	
GEW DT	2				BELGI	12850		99		SLOWAK	6275		77	
EU	727		4		SCHWZ	188281		292		UNGARN	6365		85	
AUSF	2939*		33*		TSCHKE	2208673		1795		RUMAEN	19713		143	
GEW DT	6				SLOWAK	286405		184		BULGAR	30413		193	
PV	2707		30		INDONE	1383231		1187		SLOWEN	16795		75	
EU	232		3		CHINA	1908959		1113		KROAT	12035		79	
5515 92 91					SKOREA	196929		225		TUNES	19688		141	
GEW M GEKAEMMT WOLLE/TIERH GEM ROH					AUSF	1479974*		1840*		USA	10443		56	
M2					GEW DT	1500				5516 14 00				
EINF	*		*		PV	18550		109		GEWEBE >85%KUENSTL SPINNF BEDRUCKT				
AUSF	*		*		EU	1123406		1225		M2				
5515 92 99					FRANKR	389043		282		EINF	589814*		2287*	
AND GEW M GEKAEMMT WOLLE/TIERH GEM					NIEDL	64564		110		GEW DT	793			
M2					ITAL	602314		704		PV			3	
EINF	*		*		SCHWZ	137750		197		AUS LG	5229		8	
AUSF	8823*		91*		POLEN	63675		189		EU	205880		1096	
GEW DT	18				UNGARN	68060		108		FRANKR	67818		310	
PV	5421		72		5516 12 00					ITAL	86491		484	
UNGARN	3674		51		GEWEBE>85% KUENSTL SPINNF GEFUERBT					PORTUG	8981		50	
5515 99 10					M2					SPAN	25233		108	
AND GEWEBE SYNTH SPINNF ROH/GEHL					EINF	875562*		3088*		OESTER	13287		107	
M2					GEW DT	1299				SCHWZ	8853		84	
EINF	*		*		PV	1762		8		TUERK	83762		305	
AUSF	10727*		73*		EU	357837		1667		TSCHKE	106595		278	
GEW DT	21				FRANKR	48419		194		SLOWEN	158335		391	
PV	9824		67		ITAL	211223		867		TAIWAN	12266		63	
KROAT	7923		55		PORTUG	11267		60		AUSF	3121811*		14391*	
					SPAN	57597		272		GEW DT	4015			
					OESTER	19786		213		EV	136798		556	
					TUERK	30957		222		PV	1051102		5001	
					TSCHKE	95560		169		EU	524781		2495	
					RUMAEN	26085		68		FRANKR	27294		169	
					SLOWEN	55476		52		NIEDL	81342		208	
					MALAYS	183000		201		ITAL	26484		92	
					CHINA	85642		79		G BRIT	297001		1398	
					JAPAN	42036		501		DAENM	14381		91	
					AUSF	2092266*		8731*		GRIECH	48849		213	
					GEW DT	3077				PORTUG	18630		119	
					PV	913783		4181		OESTER	14523		75	
					EU	578536		1736		SCHWZ	24066		82	
					FRANKR	37638		162		TUERK	374471		1197	
					NIEDL	297449		336		LETTLD	34080		276	
					ITAL	15895		88		LITAU	71939		468	
					G BRIT	64713		420		POLEN	319318		1930	
					GRIECH	22519		121		TSCHKE	42691		318	
					PORTUG	26808		183		SLOWAK	28504		149	
					SPAN	58262		202		UNGARN	26118		154	
					OESTER	28493		120		RUMAEN	144330		906	
					SCHWZ	32811		111		BULGAR	88394		538	
					TUERK	39977		188		ALBAN	166801		173	
					LITAU	78791		297		UKRAIN	104077		594	
					POLEN	263378		1636		W RUSS	38403		136	
					TSCHKE	44320		188		RUSSLD	15378		83	
					SLOWAK	26239		91		KROAT	16254		110	
										B HERZ	34232		148	
										BR JUG	72386		247	
										MAZED	109947		450	
										MAROKK	297598		1236	
										TUNES	290125		1334	
										USA	136724		666	
										GUATEM	116187		437	
										INDIEN	9133		87	

Spezialhandel nach Waren

Wichtigste Ursprungs- und Bestimmungs-Länder	JANUAR 1999				Wichtigste Ursprungs- und Bestimmungs-Länder	JANUAR 1999				Wichtigste Ursprungs- und Bestimmungs-Länder	JANUAR 1999			
	dt = 100kg	1000 DM	dt = 100kg	1000 DM		dt = 100kg	1000 DM	dt = 100kg	1000 DM		dt = 100kg	1000 DM	dt = 100kg	1000 DM
5516 21 00 GEW <85%KSTL SPFS M KSTL FILAM ROH M2 M2 EINF 1177298* 1752* GEW DT 1318 AUS LG 22838 18 EU 1027323 1824 FRANKR 566974 546 ITAL 289648 482 SPAN 15821 52 OESTER 37611 193 BELGI 101222 111 SCHWZ 11183 89 INDONE 76890 70 AUSF 1407873* 4366* GEW DT 1732 PV 117270 399 EU 1088609 3800 FRANKR 326522 870 NIEDL 17442 53 ITAL 37181 113 G BRIT 636038 2486 PORTUG 33748 81 POLEN 20141 90 UNGARN 53667 148 RUMAEN 91359 197 MAROKK 27409 178 S AFR 15074 73	PV 673 7 EU 24829 118 G BRIT 8809 51 KROAT 19096 53 MAROKK 18164 108 5516 23 90 AND GEW <85% KSTL SPFS BUNTGEWEBT M2 M2 EINF 219086* 2016* GEW DT 541 AUS LG 158 3 EU 176683 1684 FRANKR 26384 223 NIEDL 2336 51 ITAL 90743 911 SPAN 14946 92 OESTER 4072 66 BELGI 36367 281 TUERK 14278 94 USA 4827 53 SKOREA 12397 86 AUSF 331607* 2266* GEW DT 612 PV 178982 1178 EU 23879 216 ITAL 7398 83 PORTUG 10482 61 TUERK 7727 63 LITAU 18282 133 POLEN 79194 584 UNGARN 29380 141 RUMAEN 65753 371 BULGAR 11175 61 UKRAIN 39345 266 SLOWEN 7804 70 KROAT 8826 71	EU 93268 1246 FRANKR 8163 100 ITAL 84424 1140 AUSF 75984* 964* GEW DT 151 PV 46029 544 EU 5886 81 ITAL 3624 58 POLEN 18523 191 UNGARN 10849 144 RUMAEN 9757 167 UKRAIN 8692 83 SLOWEN 6310 82 TUNES 5649 53 5516 33 00 GEW<85% KSTL SPFS M WOLL/TIERH BGW M2 M2 EINF 221173* 1412* GEW DT 523 PV 300 3 EU 125592 1240 FRANKR 13717 139 ITAL 94991 1021 G BRIT 16884 80 TSCHNE 95235 168 AUSF 131945* 1452* GEW DT 249 PV 67458 798 EU 18250 151 PORTUG 14861 119 TUERK 11922 151 LETTLD 4272 56 LITAU 7863 64 POLEN 30323 354 TSCHNE 5757 78 UNGARN 8253 108 RUMAEN 15165 169 UKRAIN 5820 76 SLOWEN 7298 81 KROAT 4928 53												
5516 22 00 GEW<85%KSTL SPFS KSTL FIL GEFABERT M2 M2 EINF 1486424* 6849* GEW DT 2460 PV 10860 115 AUS LG 5326 32 EU 1237383 5780 FRANKR 809162 2184 NIEDL 78533 240 ITAL 371801 2527 SPAN 142819 527 OESTER 5869 88 BELGI 49682 170 TUERK 83813 268 TSCHNE 35706 103 SLOWAK 8856 72 SKOREA 80645 244 TAIWAN 80855 322 AUSF 3846519* 18992* GEW DT 5977 PV 1539810 7380 EU 493694 3264 FRANKR 23366 140 NIEDL 62313 347 ITAL 11822 70 G BRIT 100310 974 DAENN 13228 85 GRIECH 26211 123 PORTUG 108787 874 SPAN 38155 198 FINNL 16301 54 OESTER 37853 106 BELGI 54511 286 TUERK 78332 384 ESTLD 12111 119 LETTLD 24893 158 LITAU 82187 524 POLEN 672887 3908 TSCHNE 103223 363 SLOWAK 106379 671 UNGARN 74273 449 RUMAEN 372226 1720 BULGAR 287999 917 ALBAN 24057 62 UKRAIN 173461 907 W RUSS 12878 54 RUSSLD 28728 111 GEORG 10229 66 SLOWEN 19082 157 KROAT 84209 313 B HERZ 36277 170 BR JUG 12148 59 MAZED 186017 624 MAROKK 554650 1896 TUNES 446912 1893 USA 4903 75	5516 24 00 GEWEBE <85% KSTL SPINN BEDRUCKT M2 M2 EINF 229291* 1347* GEW DT 321 AUS LG 320 4 EU 148882 922 FRANKR 44181 275 ITAL 28967 222 SPAN 48932 242 OESTER 16935 151 SCHWZ 7304 50 TUERK 72513 335 AUSF 688800* 4435* GEW DT 938 EV 4377 32 PV 298418 1900 EU 142280 826 FRANKR 21336 167 NIEDL 14478 117 ITAL 36171 81 DAENN 14714 98 PORTUG 13770 94 SCHWED 9790 66 LETTLD 12368 80 LITAU 15812 112 POLEN 137677 1034 TSCHNE 10667 52 SLOWAK 17925 112 UNGARN 32497 284 RUMAEN 42045 318 BULGAR 27494 137 UKRAIN 15915 82 KROAT 8820 117 MAZED 66219 323 MAROKK 28744 191 TUNES 44178 224 USA 26898 221	5516 34 00 GEW<85%KSTL SPFS M WOLL/TIERH BEDR M2 M2 EINF 100* 1* EU 100 1 AUSF 2174* 24* GEW DT 5 PV 1333 16 EU 56 1 5516 41 00 GEW<85%KSTL SPFS M BAUMW ROH/GEBL M2 M2 EINF 184282* 208* GEW DT 300 AUS LG 18937 17 EU 9129 43 INDONE 92275 86 AUSF 200352* 535* GEW DT 236 PV 15630 73 EU 132241 243 G BRIT 67868 58 OESTER 26503 143 SCHWZ 31821 151 5516 42 00 GEW<85%KSTL SPFS M BAUMW GEFABERT M2 M2 EINF 38512* 391* GEW DT 81 EU 25840 335 FRANKR 8806 97 ITAL 13144 210 AUSF 279909* 2438* GEW DT 653 PV 120586 1152 EU 48646 391 NIEDL 13139 72 PORTUG 23869 232 MALTA 16880 135 POLEN 100181 765 RUMAEN 62844 703												
5516 23 10 JACQGEW<85%KSTL SPFS>140CM BGWEWEBT M2 M2 EINF 233006* 818* GEW DT 466 EU 224543 784 FRANKR 20653 115 ITAL 19167 69 BELGI 181882 979 AUSF 79321* 340* GEW DT 186	5516 31 00 GEW<85% KSTL SPFS M WOLL/TIERH ROH M2 M2 EINF 13466* 64* GEW DT 23 EU 13446 63 AUSF 2003* 14* GEW DT 4 EU 1449 9 5516 32 00 GEW<85% KSTL SPFS M WOLL/TIERH GEF M2 M2 EINF 93405* 1260* GEW DT 176													

Spezialhandel nach Waren

Wichtigste Ursprungs- und Bestimmungs-Länder	JANUAR 1999				Wichtigste Ursprungs- und Bestimmungs-Länder	JANUAR 1999				Wichtigste Ursprungs- und Bestimmungs-Länder	JANUAR 1999			
	dt = 100kg	1000 DM	dt = 100kg	1000 DM		dt = 100kg	1000 DM	dt = 100kg	1000 DM		dt = 100kg	1000 DM	dt = 100kg	1000 DM
TUNES	19357	164			FINNL	11042	95			AUSF	3473*	6121*		
5516 43 00					OESTER	37392	396			EU	3126	5541		
GEW<85%KSTL SPFS BAUMW BUNTGEWEBT					TUERK	25986	112			FRANKR	1387	2539		
M2					LETTLD	36232	313			NIEDL	65	103		
EINF	98105*	990*			LITAU	31183	202			DAENM	133	199		
GEW DT	271				POLEN	308243	2377			SCHWED	173	272		
AUS LG	658	17			TSCHE	37525	352			FINNL	138	227		
EU	79853	889			SLOWAK	48813	528			BELGI	1215	2172		
FRANKR	23377	141			UNGARN	57388	518			TSCHE	47	111		
ITAL	40912	600			RUMAEN	313434	2350			UNGARN	66	112		
BELGI	10279	58			BULGAR	33481	238			USA	91	117		
USA	6881	64			UKRAIN	114372	571			AUSTR	123	204		
AUSF	165739*	1208*			MOLDAU	21862	133			5601 10 90				
GEW DT	377				SLOWEN	54198	646			HYGIEN WAREN AUS WATTE AND SPINNSTOFF				
PV	14207	167			KROAT	22432	198			EINF	656*	1106*		
EU	60729	514			B HERZ	17586	85			EU	163	339		
FRANKR	7997	119			BR JUG	56120	309			SCHWED	163	338		
ITAL	10518	90			MAZED	36909	207			SCHWZ	167	146		
G BRIT	7058	78			MAROKK	37058	188			POLEN	58	109		
OESTER	13136	65			TUNES	44842	328			USA	109	214		
BELGI	7832	52			LIBAN	25946	79			ISRAEL	130	258		
SCHWZ	18984	90			5516 93 00					AUSF	150*	235*		
POLEN	17272	150			AND GEWEBE KSTL SPINNF BUNTGEWEBT					EU	114	172		
KROAT	5681	67			M2					NIEDL	55	114		
B HERZ	3365	53			M2					SCHWZ	34	58		
USA	13019	66			EINF	278986*	2329*			5601 21 10				
5516 44 00					GEW DT	591				AND WAREN A WATTE A BAUMWOLLE HYDROHP				
GEW<85% KSTL SPFS M BAUMW BEDRUCKT					PV	1128	11			EINF	2048*	2154*		
M2					AUS LG	901	23			EU	1952	2052		
EINF	67618*	364*			EU	254702	2213			FRANKR	719	505		
GEW DT	156				ITAL	222416	1928			NIEDL	1154	1381		
EU	64878	354			OESTER	7323	79			BELGI	57	132		
FRANKR	12768	96			BELGI	20482	182			USA	22	52		
ITAL	4722	74			AUSF	786780*	6052*			CHINA	74	50		
BELGI	29579	136			GEW DT	1427				AUSF	1628*	1885*		
AUSF	173094*	1020*			PV	373527	3030			EU	1339	1610		
GEW DT	435				EU	160744	1011			FRANKR	254	425		
PV	26684	182			NIEDL	79360	439			NIEDL	229	373		
EU	31074	189			ITAL	7190	76			OESTER	757	650		
OESTER	7868	58			G BRIT	7957	65			BELGI	90	151		
POLEN	26728	154			PORTUG	21370	138			SCHWZ	71	70		
BULGAR	5595	52			OESTER	14853	79			5601 21 90				
KROAT	8128	50			MALTA	14609	83			AND WAREN AUS WATTE AUS BAUMWOLLE				
TUNES	45510	232			TUERK	69801	465			EINF	713*	375*		
5516 91 00					LETTLD	18605	124			EU	449	139		
AND GEWEBE KSTL SPFS ROH/GEBLEICHT					LITAU	16007	107			FRANKR	309	80		
M2					POLEN	127294	998			SCHWZ	34	74		
EINF	653802*	1440*			TSCHE	28344	279			THAIL	123	60		
GEW DT	875				SLOWAK	19470	203			AUSF	1474*	1747*		
AUS LG	32814	33			UNGARN	25324	234			EU	1186	1606		
EU	603377	1291			RUMAEN	123799	1153			FRANKR	940	1445		
ITAL	38553	630			BULGAR	40867	327			USA	207	81		
SPAN	71540	289			UKRAIN	25328	179			5601 22 10				
OESTER	127514	330			RUSSLO	9523	58			WATTEROLLEN AUS CHEMIEFASERN <8MM				
SCHWZ	5574	72			KROAT	20162	195			EINF	398*	492*		
AUSF	88705*	195*			MAZED	9902	76			EU	381	455		
GEW DT	126				MAROKK	10863	73			ITAL	368	436		
EU	81918	165			TUNES	20203	173			AUSF	2137*	2644*		
OESTER	41306	74			5516 94 00					EU	138	605		
5516 92 00					AND GEWEBE KSTL SPINNF BEDRUCKT					FRANKR	34	54		
AND GEWEBE KSTL SPINNF GEFAERBT					M2					SPAN	61	468		
M2					M2					LETTLD	114	114		
EINF	383776*	2871*			EINF	45921*	333*			POLEN	423	514		
GEW DT	788				GEW DT	55				TSCHE	99	119		
PV	6289	37			PV	1300	14			UNGARN	120	186		
EU	300509	2351			AUS LG	52	1			RUMAEN	464	366		
FRANKR	57598	415			EU	30605	241			UKRAIN	117	79		
NIEDL	19499	90			ITAL	26436	189			RUSSLO	407	362		
ITAL	183969	1600			AUSF	311109*	1540*			5601 22 91				
SPAN	7795	52			GEW DT	648				WATTEROLLEN AUS SYNTHET CHEMIEFASERN				
OESTER	14669	60			PV	58045	414			EINF	555*	627*		
BELGI	11913	110			EU	155152	640			PV	24	13		
SKOREA	59076	330			FRANKR	64538	168			EU	163	97		
JAPAN	851	54			ITAL	34776	168			ITAL	119	71		
AUSF	1594298*	11905*			G BRIT	12547	75			SCHWZ	201	325		
GEW DT	3162				OESTER	15145	96			USA	59	129		
PV	924169	6620			POLEN	39746	281			AUSF	2503*	2141*		
EU	248508	2063			RUMAEN	22516	111			PV	154	206		
FRANKR	10801	82			BULGAR	9914	97			EU	1478	1154		
NIEDL	16500	110			W RUSS	11288	84			FRANKR	219	213		
ITAL	23289	204			TUNES	12647	64			NIEDL	555	375		
G BRIT	63725	452			KAPITEL 55					ITAL	117	104		
GRIECH	8822	73			WATTE, FILZE UND VLIESSTOFFE; SPEZIALGARNE;					DAENM	103	55		
PORTUG	66096	621			BINDFAEDEN, SEILE UND TAUE; SEILERWAREN					OESTER	349	267		
5601 10 10					5601 10 10									
HYGIEN WAREN AUS WATTE A CHEMIEFASERN					DT									
EINF	653*	1280*			DT									
EU	649	1269												
FRANKR	631	1282												

Spezialhandel nach Waren

Wichtigste Ursprungs- und Bestimmungs-Länder	JANUAR 1999		dt = 100kg	1000 DM	Wichtigste Ursprungs- und Bestimmungs-Länder	JANUAR 1999		dt = 100kg	1000 DM	Wichtigste Ursprungs- und Bestimmungs-Länder	JANUAR 1999		dt = 100kg	1000 DM
	dt = 100kg	1000 DM				dt = 100kg	1000 DM				dt = 100kg	1000 DM		
SCHWZ	126	122			RUMAEN	22	79			EU	402	333		
POLEN	339	291			USA	28	85			ITAL	402	333		
TSCHE	70	81			ARGENT	46	80			AUSF	277*	181*		
UNGARN	72	52			JAPAN	40	449			PV	3	2		
USA	100	72			AUSTRAL	144	182			EU	217	92		
										SPAN	190	74		
5601 22 99					5602 10 31					5602 90 00				
WATTEROLLEN AUS KUENSTL CHEMIEFASERN					NAENGEWIRK FLAECHENERZEUGN WOLL/TIERH					ANDERE FILZE AUCH GETRAENKT BESTR USW				
EINF	675*	369*			EINF	*	*			EINF	27*	120*		
EU	669	356			AUSF	2*	2*			EU	13	38		
FRANKR	669	356			5602 10 35					AUSF	239*	254*		
AUSF	2470*	3207*			NAENGEWIRK FLAECHENERZEUG GROBE TIERN					EU	199	149		
EU	2225	2841			EINF	*	*			OESTER	89	57		
FRANKR	1010	1452			AUSF	*	*							
NIEDL	210	178			5602 10 39					5603 11 10				
G BRIT	521	872			NAENGEWIRK FLAECHENERZEUG AND SPINNST					VLIESTOFF SYNTH FILAM BESTR <25G/M2				
SPAN	141	201			EINF	59*	85*			EINF	1173*	1079*		
OESTER	212	212			EU	1	2			EU	982	766		
BELGI	114	118			SCHWZ	58	83			FRANKR	563	272		
POLEN	59	79			AUSF	440*	404*			ITAL	250	146		
TSCHE	107	144			PV	6	6			OESTER	52	192		
					EU	247	223			BELGI	43	58		
5601 29 00					FRANKR	58	82			SCHWZ	113	234		
AND WATTE UND WAREN DARAU					SCHWZ	52	50			AUSF	2569*	3674*		
EINF	60*	42*			5602 10 90					PV	399	966		
EU	53	33			NAEDELFILZ NAEHGEW FLAECHEERZ GETR USW					EU	1775	1686		
AUSF	46*	59*			EINF	1343*	450*			FRANKR	1007	823		
EU	15	22			EINF	39	168			NIEDL	82	76		
					EU	15	138			ITAL	252	251		
5601 30 00					SLOWEN	966	213			GRIECH	28	137		
SCHERSTAUB KNOTEN NOPPEN A SPINNSTOFF					AUSF	6939*	5123*			OESTER	131	145		
EINF	4429*	5456*			PV	10	18			BELGI	235	190		
AUS LG	11	3			EU	4619	3706			TUERK	41	99		
EU	998	2062			FRANKR	188	449			LITAU	39	90		
FRANKR	152	166			NIEDL	152	155			POLEN	112	348		
NIEDL	224	712			G BRIT	854	477			TSCHE	24	51		
ITAL	80	132			PORTUG	115	146			RUMAEN	158	457		
SPAN	362	445			SPAN	1468	1188			BULGAR	26	82		
BELGI	162	585			FINNL	56	85			UKRAIN	64	123		
SCHWZ	613	850			OESTER	1050	820			SLOWEN	21	91		
USA	286	997			BELGI	557	301			BR JUG	30	52		
CHINA	317	120			SCHWZ	49	76			MAZED	39	81		
JAPAN	2215	1427			TSCHE	1691	707			MAROKK	35	104		
AUSF	1361*	1307*			UNGARN	178	185			TUNES	46	135		
EU	1089	927			AEGYPT	96	53							
FRANKR	437	254			VIETN	77	94			5603 11 90				
NIEDL	26	53			HONGK	78	84			AND VLIESTOFF SYNTH FILAMENT <25G/M2				
ITAL	384	317			5602 21 00					EINF	17418*	8215*		
OESTER	129	196			AND FILZ WOLLE/F TIERH NI GETRAENKT					EU	16172	7325		
SCHWZ	56	68			EINF	112*	194*			FRANKR	1115	787		
TSCHE	54	88			EU	77	154			NIEDL	116	77		
USA	63	108			ITAL	38	74			ITAL	10453	4346		
					SPAN	33	56			G BRIT	4301	1970		
5602 10 11					AUSF	1004*	2710*			SPAN	90	50		
NAEDELFILZ JUTE USW P 5303 N GETRAENKT					PV	42	110			SCHWED	56	68		
EINF	*	*			EU	566	1415			TSCHE	193	141		
AUSF	468*	138*			FRANKR	41	86			USA	222	302		
PV	15	15			NIEDL	77	187			MEXIKO	300	196		
EU	183	51			ITAL	109	280			THAIL	275	116		
POLEN	275	84			G BRIT	128	387			TAIWAN	86	63		
					PORTUG	45	117			AUSF	3672*	2269*		
5602 10 19					SCHWED	33	74			PV	16	43		
NAEDELFILZ AND SPINNSTOFF NI GETRAENKT					OESTER	112	153			EU	1139	934		
EINF	3611*	1879*			NORWEG	25	51			FRANKR	33	52		
EU	2044	1219			SCHWZ	22	108			ITAL	601	272		
FRANKR	270	118			TUERK	59	159			OESTER	167	122		
ITAL	860	452			POLEN	39	113			BELGI	287	402		
G BRIT	260	293			TSCHE	47	90			SCHWZ	328	147		
DAENM	526	282			UNGARN	18	68			POLEN	664	305		
BELGI	115	66			KROAT	17	51			TSCHE	188	115		
UNGARN	1224	373			USA	25	70			S AFR	149	59		
CHINA	100	195			SKOREA	12	90			USA	151	95		
AUSF	6789*	6673*			5602 29 10					A EMIR	300	143		
EV	35	440			AND FILZ A GROB TIERN N GETRAENKT USW					JAPAN	232	119		
PV	30	93			EINF	*	*			TAIWAN	205	88		
EU	5536	4673			AUSF	*	*							
FRANKR	770	739			5602 29 90					5603 12 10				
NIEDL	1461	659			AND FILZ AND SPINNSTOFF NI GETRAENKT					VLIESTOFF SYNTH FIL BESTR 25-70G/M2				
ITAL	502	861			EINF	*	*			EINF	1105*	1192*		
G BRIT	528	649			AUSF	*	*			AUS LG		2		
DAENM	284	289			5602 29 10					EU	778	870		
PORTUG	148	250			AND FILZ A GROB TIERN N GETRAENKT USW					FRANKR	354	429		
SCHWED	101	129			EINF	*	*			NIEDL	123	200		
FINNL	120	71			AUSF	*	*			ITAL	101	51		
OESTER	622	526			5602 29 90					G BRIT	142	158		
BELGI	922	405			AND FILZ AND SPINNSTOFF NI GETRAENKT					TSCHE	87	151		
SCHWZ	85	83			EINF	434*	364*			USA	220	145		
POLEN	411	306								AUSF	744*	1585*		
TSCHE	260	204								PV	131	265		
UNGARN	54	245								EU	314	545		



Spezialhandel nach Waren

Wichtigste Ursprungs- und Bestimmungs-Laender	JANUAR 1999		dt = 100kg	1000 DM	Wichtigste Ursprungs- und Bestimmungs-Laender	JANUAR 1999		dt = 100kg	1000 DM	Wichtigste Ursprungs- und Bestimmungs-Laender	JANUAR 1999		dt = 100kg	1000 DM
	dt = 100kg	1000 DM				dt = 100kg	1000 DM				dt = 100kg	1000 DM		
FRANKR	38	67			DAENM	194	164			5603 91 90				
NIEDL	27	53			PORTUG	134	100			ANDERE VLIESSTOFFE <25G/M2				
ITAL	12	22			SPAN	834	638			EINF	1835*	740*		
OESTER	124	192			FINNL	191	149			EU	425	250		
TUERK	44	122			OESTER	282	401			NIEDL	425	250		
POLEN	69	203			BELGI	227	331			TSCHE	1408	484		
TSCHE	28	68			SCHWZ	326	366			AUSF	4107*	1693*		
RUMAEN	34	79			TUERK	46	52			EU	455	376		
KROAT	37	97			POLEN	434	425			NIEDL	205	160		
USA	53	62			TSCHE	354	202			OESTER	193	143		
					UNGARN	187	146			SCHWZ	108	83		
					SLOWEN	20	115			TUERK	691	220		
					S AFR	41	83			POLEN	786	248		
					USA	287	276			TSCHE	269	98		
					ISRAEL	232	129			MEXIKO	202	57		
										PHILIP	843	177		
										JAPAN	497	188		
										NEUSEE	192	75		
5603 12 90					5603 14 10					5603 92 10				
AND VLIESSTOFF SYNTH FILAM 25-70G/M2					VLIESSTOFF SYNTH FILAM BESTR >150G/M2					AND VLIESSTOFF BESTRICHEN 25-70G/M2				
EINF	10494*	6214*			EINF	3565*	2272*			EINF	1103*	975*		
EU	7767	3976			EU	2856	1277			EU	1059	918		
FRANKR	560	845			FRANKR	111	54			FRANKR	77	106		
NIEDL	395	400			ITAL	2275	979			SPAN	934	745		
ITAL	4431	1360			OESTER	470	240			AUSF	3691*	8006*		
G BRIT	1080	433			SCHWZ	261	574			PV	448	1076		
SCHWED	860	527			SLOWEN	87	130			EU	1519	2436		
OESTER	114	62			KROAT	164	103			FRANKR	270	376		
BELGI	283	298			USA	33	51			ITAL	264	404		
USA	245	556			JAPAN	139	124			G BRIT	225	473		
MEXIKO	1073	682			AUSF	1633*	1960*			DAENM	14	56		
ISRAEL	346	250			PV	3	15			GRIECH	110	126		
SKOREA	672	393			EU	1360	1542			PORTUG	129	238		
TAIWAN	257	166			FRANKR	30	57			SPAN	330	519		
AUSF	8680*	5160*			NIEDL	35	55			SCHWED	31	53		
PV	167	365			ITAL	1149	1158			OESTER	98	118		
EU	6249	3137			SPAN	41	58			SCHWZ	57	211		
FRANKR	742	459			OESTER	48	88			MALTA	24	71		
ITAL	1621	792			SCHWZ	70	94			TUERK	286	708		
G BRIT	1177	672			POLEN	70	68			LITAU	39	135		
SPAN	1057	648								POLEN	232	714		
OESTER	61	97								TSCHE	82	181		
BELGI	653	309								SLOWAK	40	121		
SCHWZ	127	85								UNGARN	60	227		
TUERK	81	105								RUMAEN	212	609		
POLEN	198	225								BULGAR	25	69		
TSCHE	260	238								UKRAIN	141	243		
RUMAEN	66	200								RUSSLD	82	153		
RUSSLD	82	109								SLOWEN	59	221		
USA	199	145								KROAT	61	150		
ISRAEL	143	74								BR JUG	20	51		
SAUDIA	955	549								MAZED	56	146		
										MAROKK	77	238		
5603 13 10										TUNES	80	196		
VLIESSTOFF SYNTH FIL BESTR 70-150G/M2										AEgypt	39	51		
EINF	799*	1916*								USA	71	150		
AUS LG	2	66								ISRAEL	32	95		
EU	549	364								INDIEN	61	181		
ITAL	125	155								HONGK	73	174		
G BRIT	250	123								AUSTRAL	23	51		
USA	134	146												
JAPAN	105	1333												
AUSF	1343*	2532*												
PV	58	195												
EU	223	378												
FRANKR	166	214												
ITAL	33	72												
PORTUG	8	60												
TUERK	210	236												
POLEN	195	339												
TSCHE	101	185												
SLOWAK	54	105												
UNGARN	57	122												
SLOWEN	30	66												
KROAT	19	88												
USA	141	275												
MEXIKO	162	292												
CHINA	29	113												
HONGK	17	75												
5603 13 90														
AND VLIESSTOFF SYNTH FILAM 70-150G/M2														
EINF	17712*	8944*												
EU	13731	6451												
FRANKR	705	302												
NIEDL	4536	1353												
ITAL	2687	1496												
G BRIT	3273	1518												
IRLAND	50	61												
FINNL	104	88												
OESTER	130	85												
BELGI	973	745												
LUXEMB	1259	797												
TSCHE	474	256												
SLOWEN	307	202												
S AFR	346	171												
USA	380	304												
ISRAEL	141	60												
CHINA	705	317												
TAIWAN	1612	1144												
AUSF	6027*	5539*												
PV	97	293												
EU	4015	3549												
FRANKR	951	781												
NIEDL	796	711												
ITAL	212	126												
G BRIT	95	94												

### Spezialhandel nach Waren

Wichtigste Ursprungs- und Bestimmungs-Länder	JANUAR 1999				Wichtigste Ursprungs- und Bestimmungs-Länder	JANUAR 1999				Wichtigste Ursprungs- und Bestimmungs-Länder	JANUAR 1999			
	dt = 100kg	1000 DM	dt = 100kg	1000 DM		dt = 100kg	1000 DM	dt = 100kg	1000 DM		dt = 100kg	1000 DM	dt = 100kg	1000 DM
5603 93 10					TUERK	162	795			FRANKR	221	667		
AND VLIESTOFF BESTRICHEN 70-150G/M2					LETTLD	2	95			ITAL	77	242		
EINF	478*	180*			POLEN	1104	1119			SPAN	101	120		
EU	478	180			TSCHE	2090	1180			OESTER	135	864		
ITAL	108	126			SLOWAK	123	82			SCHWZ	241	1011		
AUSF	1107*	1857*			UNGARN	636	322			ESTLD	21	130		
PV	7	18			RUMAEN	67	1283			AUSF	1433*	4140*		
EU	829	1058			SLOWEN	114	191			PV	81	105		
FRANKR	62	93			KROAT	31	51			EU	1157	3382		
NIEDL	38	79			S AFR	46	99			FRANKR	125	538		
ITAL	41	117			USA	166	373			ITAL	707	1724		
G BRIT	163	152			CHINA	51	97			DAENM	17	80		
DAENM	40	74			AUSTRAL	85	318			GRIECH	125	368		
SPAN	188	162			5604 10 00					PORTUG	39	187		
OESTER	314	352			FAEDEN/KORDEL KAUTSCHUK UEBERZUG SPST					SCHWED	14	76		
POLEN	29	56			EINF	55*	59*			FINNL	49	108		
UNGARN	48	69			AUS LG	4	8			OESTER	51	180		
5603 93 90					EU	8	21			BELGI	14	57		
ANDERE VLIESTOFFE 70-150G/M2					AUSF	123*	238*			SCHWZ	103	250		
EINF	3390*	3733*			PV	3	12			LITAU	10	55		
EU	3247	2348			EU	100	140			UNGARN	70	72		
FRANKR	111	66			NIEDL	79	80			5606 00 99				
NIEDL	2272	1544			5604 20 00					UMSPONNE STREIPEN CHENILLEGARNE				
ITAL	63	68			HOCHFEST GARN NYLON USW GETRAENKT USW					EINF	1255*	2379*		
SPAN	28	79			EINF	94*	250*			EU	1046	2036		
BELGI	770	586			EU	94	250			ITAL	363	500		
USA	75	58			FRANKR	79	92			PORTUG	500	805		
JAPAN	51	1298			ITAL	14	140			OESTER	164	682		
AUSF	4726*	4337*			AUSFUHR UNTER 5402 10 90					SCHWZ	26	186		
PV	150	363			5604 90 00					TSCHE	147	154		
EU	2870	2404			AND FAEDEN KORDEL USW A SPST-GARN UEB					AUSF	854*	1687*		
FRANKR	33	62			EINF	133*	375*			EU	540	1025		
NIEDL	28	55			USA	118	369			FRANKR	5	66		
ITAL	251	235			AUSF	334*	639*			SPAN	21	122		
G BRIT	1839	1450			SCHWZ	22	62			SCHWED	31	58		
PORTUG	240	208			POLEN	41	74			OESTER	131	230		
SCHWED	129	128			TSCHE	88	122			BELGI	341	482		
OESTER	185	154			UNGARN	33	52			SCHWZ	28	58		
TUERK	58	107			5605 00 00					LITAU	52	80		
POLEN	831	450			METALLGARN USW AUCH UMSPONNEN USW					POLEN	26	64		
TSCHE	132	108			KG		KG			SLOWEN	34	55		
UNGARN	243	199			EINF	27195*	848*			USA	139	345		
AEGYPT	33	95			AUS LG	330	12			5607 10 00				
USA	46	129			EU	2592	161			BINDFAEDEN USW A JUTE OD TEXT BASTFAS				
CHINA	36	253			FRANKR	1221	80			EINF	85*	32*		
AUSTRAL	298	240			BELGI	1051	52			PV	71	20		
5603 94 10					INDONE	2090	54			EU	6	9		
AND VLIESTOFF BESTRICHEN USW >150G/M2					JAPAN	20362	574			AUSF	161*	74*		
EINF	3908*	2370*			AUSF	20227*	1750*			PV	124	50		
EU	3862	2165			LV	2750	463			EU	5	6		
FRANKR	3073	1856			PV	2508	57			MAROKK	141	57		
G BRIT	504	186			EU	12410	908			5607 21 00				
BELGI	283	144			FRANKR	800	100			BINDE-/PRESSENGARN A SISALFASERN USW				
SKOREA	30	103			NIEDL	654	88			EINF	1913*	320*		
JAPAN	26	102			ITAL	2579	457			EU	5	10		
AUSF	4051*	2162*			G BRIT	567	90			MOSAMB	449	80		
PV	3	22			TSCHE	2437	72			BRASIL	1426	189		
EU	3480	1810			USA	1012	124			AUSF	112*	33*		
FRANKR	185	424			BRASIL	1041	250			EU	108	31		
NIEDL	2614	1159			ARGENT	466	116			5607 29 10				
SCHWED	443	135			HONGK	735	89			SISALBINDFADEN USW >10000DTEX(10G/M)				
UNGARN	122	55			5606 00 10					EINF	749*	193*		
N ERN	205	97			MASCHENGARNE					AUS LG	1	1		
5603 94 90					DT		DT			EU	728	174		
ANDERE VLIESTOFFE >150G/M2					EINF	68*	474*			PORTUG	709	168		
EINF	6291*	8241*			EU	1	5			AUSF	209*	70*		
AUS LG	1	2			SCHWZ	46	439			EU	193	57		
EU	5410	4191			AUSF	11*	59*			5607 29 90				
FRANKR	959	447			PV	1	5			SISALBINDFADEN USW <10000DTEX(10G/M)				
ITAL	797	837			EU	1	17			EINF	1316*	285*		
G BRIT	1855	1360			5606 00 91					EU	848	178		
GRIECH	475	643			GIMPEN					FRANKR	548	110		
BELGI	1290	817			EINF	826*	2920*			PORTUG	298	68		
TSCHE	279	88			PV	27	115			MADAG	469	105		
USA	139	380			EU	534	1713			AUSF	1318*	319*		
SKOREA	77	501								EU	1283	307		
JAPAN	251	2961								FRANKR	564	120		
AUSF	14568*	14650*								NIEDL	519	138		
PV	114	1545												
EU	9315	7950												
FRANKR	1968	981												
NIEDL	2918	1212												
ITAL	118	306												
G BRIT	208	322												
PORTUG	91	298												
SPAN	448	438												
SCHWED	2140	1899												
FINNL	22	52												
OESTER	1182	2150												
BELGI	196	237												
SCHWZ	448	478												

Spezialhandel nach Waren

Wichtigste Ursprungs- und Bestimmungs-Laender	JANUAR 1999				Wichtigste Ursprungs- und Bestimmungs-Laender	JANUAR 1999				Wichtigste Ursprungs- und Bestimmungs-Laender	JANUAR 1999			
	dt = 100kg		1000 DM			dt = 100kg		1000 DM			dt = 100kg		1000 DM	
<b>5607 30 00</b>	<b>BINDFADEN USW A ABACA/HART BLATTFASER</b>				<b>5607 50 30</b>	<b>NYLONBINDFADEN &lt;50000TEX (SG/M)</b>				<b>5608 19 30</b>	<b>KONF NETZE AND SYNTH/KSTL SPINNSTOFF</b>			
EINF	9*	4*			EINF	51*	277*			EINF	408*	548*		
AUSF	37*	15*			EU	11	33			PV	29	213		
EU	36	13			USA	3	104			AUS LG		3		
					SKOREA		61			EU	134	79		
<b>5607 41 00</b>	<b>BINDE/PRESSENGARN POLYETHYL/PROPYL</b>				AUSF	234*	511*			POLEN	48	265		
EINF	2195*	385*			PV	1	10			SLOWEN	77	140		
EU	248	56			EU	181	305			AUSF	348*	559*		
POLEN	1501	233			FRANKR	84	110			EU	177	333		
SLOWEN	425	75			NIEDL	45	53			G BRIT	113	189		
AUSF	37*	10*			<b>5607 50 90</b>	<b>BINDFADEN USW AND SYNT CHEMIFASER</b>				BEIGI	15	50		
EU	36	9			EINF	243*	305*			NORWEG	47	57		
<b>5607 49 11</b>	<b>POLYETHBINFAD &gt;50000/SG/M GEFLOCHT</b>				EU	1	2			SCHWZ	23	70		
EINF	407*	225*			SCHWZ	224	287			TSCHJE	71	72		
EU	181	128			AUSF	18*	53*			<b>5608 19 90</b>	<b>GEKNUEPFT NETZ N KONF AND SY/KST SPST</b>			
BELGI	98	77			EU	11	30			EINF	246*	196*		
TAIWAN	58	52			<b>5607 90 00</b>	<b>BINDFAEDEN SEILE USW A AND SPINNSTOFF</b>				EU	17	24		
AUSF	322*	317*			EINF	1327*	750*			CHINA	206	139		
PV	9	13			AUS LG	1	2			AUSF	142*	176*		
EU	163	121			ITAL	79	223			EU	4	6		
ITAL	92	74			RUMAEN	147	50			SLOWAK	115	118		
SCHIFF	103	107			ITAL	482	116			<b>5608 90 00</b>	<b>AND GEKNUEPFTE NETZE USW AND SPINNST</b>			
<b>5607 49 19</b>	<b>POLYETHBINFAD &gt;50000/SG/M NGEFLOCHT</b>				CHINA	55	132			EINF	149*	192*		
EINF	1492*	507*			AUSF	511*	540*			EU	33	62		
EU	461	214			EU	484	361			CHINA	76	74		
NIEDL	142	84			FRANKR	241	175			AUSF	74*	141*		
PORTUG	219	79			ITAL	58	51			EU	50	86		
SLOWAK	677	195			SCHWZ	86	109			<b>5609 00 00</b>	<b>WAREN A GARN OD DGL A BINDFAEDEN USW</b>			
AUSF	557*	246*			<b>5608 11 11</b>	<b>KONF FISCHERNETZ A NYLON-BINDFAD USW</b>				EINF	1072*	832*		
PV	6	3			EINF	22*	42*			PV	139	93		
EU	493	167			AUSF	14*	25*			AUS LG	2	1		
NIEDL	200	51			<b>5608 11 19</b>	<b>KONFEKTION FISCHERNETZ NYLON-GARN</b>				EU	180	209		
<b>5607 49 90</b>	<b>POLYETHBINFADEN &lt;50000TEX (SG/M)</b>				EINF	13*	19*			NIEDL	44	53		
EINF	1547*	472*			AUSF	14*	14*			SCHWZ	50	63		
EU	1093	343			<b>5608 11 91</b>	<b>KONF FISCHNETZ AND SYNTH/KSTL BINDFAD</b>				UNGARN	139	87		
NIEDL	456	183			EINF	11*	7*			TUNES	4	92		
PORTUG	263	64			AUSF	2*	8*			TAIWAN	268	145		
BELGI	374	95			<b>5608 11 99</b>	<b>KONFEKTION FISCHERNETZ ANDERE GARNE</b>				HONGK	290	97		
POLEN	280	51			EINF	*	*			AUSF	417*	1844*		
AUSF	1127*	528*			AUSF	*	*			EU	184	634		
PV	21	11			<b>5608 19 11</b>	<b>KONFEKTION NETZ NYLON-BINDFAEDEN USW</b>				FRANKR	20	106		
EU	955	393			EINF	10*	20*			NIEDL	12	54		
FRANKR	145	65			AUSF	43*	83*			SPAN	62	178		
NIEDL	207	94			EU		5			OESTER	50	148		
BELGI	325	87			<b>5608 19 19</b>	<b>KONFEKTION NETZE A AND POLYAMIDEN</b>				SCHWZ	30	87		
<b>5607 50 11</b>	<b>NYLONBINDFAD &gt;50000/SG/M GEFLOCHT</b>				EINF	254*	408*			TUERK	8	50		
EINF	503*	851*			AUS LG	1	3			POLEN	42	195		
EU	42	60			EU	57	50			TSCHJE	25	173		
TSCHJE	405	703			TSCHJE	125	210			RUSSLD	11	162		
AUSF	246*	503*			TAIWAN	53	116			USA	20	125		
EU	155	294			AUSF	70*	925*			ARGENT	8	54		
NIEDL	74	108			EU	33	147			<b>KAPITEL 57</b>	<b>TEPPICHE UND ANDERE FUSSBODENBELAEGE, AUS SPINNSTOFFEN</b>			
PORTUG	13	50			SCHWED	13	57			<b>5701 10 10</b>	<b>GEKN TEPPICH WOLL/F TIERH&gt;10%SEIDE</b>			
<b>5607 50 19</b>	<b>NYLONBINDFAD &gt;50000/SG/M N GEFLOCHT</b>				SCHWZ	27	748			M2		M2		
EINF	635*	334*			<b>5608 19 19</b>	<b>KONFEKTION NETZE A AND POLYAMIDEN</b>				EINF	234*	91*		
EU	230	238			EINF	254*	408*			GEW DT	7			
OESTER	91	132			AUS LG	1	3			AUS LG	140	46		
AUSF	368*	455*			EU	57	50			EU	47	5		
EU	99	96			TSCHJE	125	210			AUSF	63*	22*		
G BRIT	62	51			TAIWAN	53	116			GEW DT	1			
TAIWAN	103	153			AUSF	70*	925*			<b>5701 10 91</b>	<b>GEKN TEP WOLL/TIERH&lt;350KN/M&lt;10%SEI</b>			
					EU	33	147			M2		M2		
					SCHWED	13	57			EINF	470321*	26883*		
					SCHWZ	27	748			GEW DT	21177			

Spezialhandel nach Waren

Wichtigste Ursprungs- und Bestimmungs-Länder	JANUAR 1999		dt = 100kg	1000 DM	Wichtigste Ursprungs- und Bestimmungs-Länder	JANUAR 1999		dt = 100kg	1000 DM	Wichtigste Ursprungs- und Bestimmungs-Länder	JANUAR 1999		dt = 100kg	1000 DM
	dt = 100kg	1000 DM				dt = 100kg	1000 DM				dt = 100kg	1000 DM		
LV	388	45			PV	251	22			USA	1580	102		
PV	2070	301			AUS LG	5052	2221			BRASIL	535	56		
AUS LG	37061	2291			TUERK	231	208			THAIL	631	57		
EU	1751	178			IRAN	1205	978			5702 32 00				
G BRIT	1612	158			INDIEN	9140	2858			TEPP SV/KSTL SPST M FLOR N KONFEKT				
TURKM	404	101			CHINA	2894	1193			M2			M2	
MAROKK	43526	2167			AUSP	1671*	1084*			EINF	35008*	709*		
TUNES	768	323			GEW DT	43				GEW DT	651			
IRAN	1920	223			PV	14	10			EU	29772	464		
PAKIST	2926	284			EU	902	614			FRANKR	8310	74		
INDIEN	242059	8869			FRANKR	86	89			NIEDL	10596	186		
NEPAL	164309	13458			GRIECH	352	203			BELGI	10186	175		
MONGOL	531	69			SPAN	220	219			SCHWZ	3647	220		
CHINA	11706	1155			TUERK	394	206			AUSP	73870*	1867*		
AUSF	13078*	1451*			KUWAIT	275	200			GEW DT	1100			
GEW DT	563				5701 90 90					EU	15522	732		
PV	2279	243			GEKN TEPPICH A AND SPINNSTOFFEN					NIEDL	2785	124		
EU	7388	862			M2			M2		ITAL	1110	68		
FRANKR	261	62			EINF	13453*	1025*			DAENM	1395	57		
NIEDL	785	80			GEW DT	323				SCHWED	4502	214		
DAENM	542	71			AUS LG	4572	563			OESTER	3170	151		
SPAN	932	169			EU	1585	54			NORWEG	2059	79		
SCHWED	675	71			BELGI	1562	52			SCHWZ	22625	619		
FINNL	1036	118			INDIEN	11446	904			TUERK	880	63		
OESTER	2722	217			CHINA	331	56			POLEN	22874	132		
SCHWZ	3750	460			AUSF	268*	27*			UNGARN	4349	171		
5701 10 93					GEW DT	8				5702 39 10				
GEKN TEPP WOLLE 350-500KN/M<10%SEI					EU	138	11			TEPPICHE BAUMW M FLOR N KONFEKTION				
M2			M2		5702 10 00					M2			M2	
EINF	287307*	40340*			KELIM SUMAK KARAM USW HANDGEW TEPP					EINF	32662*	245*		
GEW DT	10657				M2			M2		GEW DT	524			
LV	2411	367			EINF	63598*	1777*			EU	20594	140		
AUS LG	133190	22671			GEW DT	969				BELGI	19123	130		
EU	364	33			PV	4219	142			INDIEN	9749	76		
TUERK	8260	1245			AUS LG	9874	471			AUSF	41*	1*		
ASERB	3610	903			EU	189	10			EU	41	1		
TURKM	286	71			TUERK	2491	155			5702 39 90				
MAROKK	3059	174			UNGARN	5103	177			AND TEPPICH AND SPST M FLOR N KONF				
TUNES	262	128			EGYPT	6310	184			M2			M2	
AEGYPT	345	68			IRAN	12397	745			EINF	3924*	61*		
IRAN	164779	29410			AFGHAN	2209	67			GEW DT	79			
AFGHAN	22714	1033			INDIEN	34449	397			EU	3689	58		
PAKIST	10964	1196			AUSP	10063*	385*			AUSF	1172*	27*		
INDIEN	59731	4399			GEW DT	153				GEW DT	30			
NEPAL	5496	596			EU	4778	259			EU	616	10		
CHINA	7140	1027			ITAL	827	92			5702 41 00				
AUSF	30617*	5205*			SCHWED	895	74			TEPPICH WOLLE/TIERH M FLOR KONFEKT				
GEW DT	1172				OESTER	2307	53			M2			M2	
LV	104	14			SCHWZ	4097	89			EINF	89256*	2564*		
EU	23971	4044			5702 20 00					GEW DT	2057			
FRANKR	4377	636			FUSSBODENBELAEGE AUS KOKOSFASERN					PV	1058	60		
NIEDL	1041	149			M2			M2		EU	82186	2278		
ITAL	350	98			EINF	130663*	1400*			ITAL	2684	206		
G BRIT	309	261			GEW DT	3892				G BRIT	1272	65		
DAENM	1575	193			EU	8337	167			DAENM	846	102		
GRIECH	550	120			BELGI	3775	96			BELGI	75497	1810		
SPAN	2644	535			INDIEN	109136	935			POLEN	1058	60		
SCHWED	6608	952			SRI LAN	11306	231			TSCHE	3568	102		
OESTER	6058	947			AUSF	12385*	229*			INDIEN	2328	107		
BELGI	457	161			GEW DT	418				AUSF	4438*	271*		
SCHWZ	2285	632			EU	6630	136			GEW DT	82			
TUERK	3224	178			OESTER	3554	62			EU	1809	88		
CHILE	181	76			5702 31 00					BELGI	1313	52		
5701 10 99					TEPPICHE WOLLE/TIERH M FLOR N KONF					SCHWZ	1987	138		
GEKN TEP WOLL/TIERH>500KN/M<10%SEI					M2			M2		5702 42 00				
M2			M2		EINF	31428*	1280*			TEPP SV/KSTL SPST M FLOR KONFEKT				
EINF	53370*	7672*			GEW DT	755				M2			M2	
GEW DT	1823				AUS LG	117	2			EINF	393593*	7065*		
LV	115	23			EU	24748	989			GEW DT	8495			
AUS LG	7594	1310			IRLAND	3603	174			EU	287165	4455		
TURKM	696	150			DAENM	4772	138			FRANKR	14834	227		
MAROKK	1751	73			SPAN	3027	114			NIEDL	11857	96		
TUNES	160	92			BELGI	11686	493			BELGI	257989	4082		
IRAN	3008	1470			SCHWZ	1232	105			TUERK	16406	277		
PAKIST	26804	2706			TUERK	3072	62			UNGARN	9170	154		
INDIEN	18037	2854			MAROKK	208	50			USA	11442	101		
NEPAL	1825	85			AUSP	8600*	544*			CHINA	57416	2020		
CHINA	749	208			GEW DT	160				AUSF	74075*	1167*		
AUSF	9636*	1576*			PV	1389	28			GEW DT	993			
GEW DT	260				EU	3920	272			EU	16220	253		
EU	8846	1430			PORTUG	978	63			OESTER	13023	173		
FRANKR	422	120			SPAN	1380	98							
DAENM	2598	243												
GRIECH	717	189												
SPAN	3915	675												
FINNL	850	69												
OESTER	134	52												
BELGI	341	60												
TUERK	375	52												
5701 90 10														
GEKN TEPP SEIDE USW/GARN POS 5605														
M2			M2											
EINF	13831*	5321*												
GEW DT	368													

Spezialhandel nach Waren

Wichtigste Ursprungs- und Bestimmungs-Leander	JANUAR 1999		dt = 100kg	1000 DM	Wichtigste Ursprungs- und Bestimmungs-Leander	JANUAR 1999		dt = 100kg	1000 DM	Wichtigste Ursprungs- und Bestimmungs-Leander	JANUAR 1999		dt = 100kg	1000 DM
	dt = 100kg	1000 DM				dt = 100kg	1000 DM				dt = 100kg	1000 DM		
SCHWZ	33577	574			EU	4858	183			5703 20 11				
B HERZ	11980	117			GRIECH	3389	56			NYLON/POLYFLIESEN OBERFL<O,3M2 BED				
AUSTRAL	4000	55			FINNL	763	84				M2		M2	
5702 49 10					UNGARN	12129	196			EINF	4555*	78*		
TEPPICH BAUMWOLL M FLOR KONFEKTION					MAROKK	6827	177			GEW DT	206			
	M2			M2	INDIEN	50652	659			EU	4529	76		
EINF	133113*	1129*			AUSF	5136*	243*			BELGI	3873	60		
GEW DT	1258				GEW DT	116				AUSF	2899*	132*		
EU	5975	176			EU	3847	120			GEW DT	146			
G BRIT	2465	68			NIEDL	2072	66			EU	899	36		
BELGI	1700	62			MEXIKO	941	94			SCHWZ	1610	83		
INDIEN	121666	906			5702 92 00					5703 20 19				
AUSF	10842*	143*			TEPPICH SYNT/KSTL SPST O FLOR KONF					AND NYLON/POLYAM-FUSSBODENBEL BEDR				
GEW DT	85					M2			M2		M2		M2	
EU	6199	71			EINF	121405*	1481*			EINF	1023955*	7582*		
SCHWZ	4443	72			GEW DT	2188				GEW DT	18235			
5702 49 90					PV	6475	79			PV	15410	149		
AND TEPPICHE AND SPST M FLOR KONF					EU	16033	314			AUS LG	8486	235		
	M2			M2	ITAL	4628	126			EU	982408	6940		
EINF	14573*	400*			BELGI	9368	139			FRANKR	82852	384		
GEW DT	323				AEGYPT	93131	939			NIEDL	47900	451		
EU	3271	75			USA	2784	76			G BRIT	8119	182		
CHINA	10518	320			CHINA	2759	69			OESTER	4633	59		
AUSF	1909*	55*			AUSF	11655*	463*			BELGI	657345	5863		
GEW DT	18				GEW DT	333				TSCHE	24842	195		
EU	11	1			EU	9217	389			AEGYPT	27717	195		
5702 51 00					G BRIT	1845	86			CHINA	8486	235		
TEPPICH WOLLE/TIERH O FLOR N KONF					OESTER	2608	82			AUSF	238973*	4234*		
	M2			M2	BELGI	1620	76			GEW DT	3693			
EINF	3713*	86*			5702 99 00					PV	11947	122		
GEW DT	63				AND TEPPICH AND SPST O FLOR KONF					EU	88561	1929		
AUS LG	203	6				M2			M2	FRANKR	6207	156		
EU	1992	56			EINF	446121*	4241*			NIEDL	18353	325		
AUSF	36*	6*			GEW DT	6634				ITAL	7460	192		
5702 52 00					PV	1803	99			G BRIT	7641	93		
TEPPICH SY/KSTL SPST O FLOR N KONF					AUS LG	41174	232			DAENM	3321	58		
	M2			M2	EU	35876	845			GRIECH	3857	64		
EINF	105010*	877*			NIEDL	14103	464			PORTUG	3277	105		
GEW DT	1080				ITAL	12129	162			SPAN	8765	232		
EU	104950	876			DAENM	4534	57			SCHWED	2896	97		
DAENM	23327	325			PORTUG	3478	97			OESTER	19556	489		
BELGI	80437	524			SCHWZ	4942	317			BELGI	6815	104		
AUSF	176*	2*			TUERK	25064	75			NORWEG	4378	94		
GEW DT	3				POLEN	1849	101			SCHWZ	30689	671		
5702 59 00					PAKIST	7871	77			POLEN	31922	327		
AND TEPP AND SPST O FLOR N KONFEKT					INDIEN	323045	2711			TSCHE	18898	146		
	M2			M2	CHINA	46450	113			UNGARN	12745	321		
EINF	1622851*	2206*			AUSF	39072*	625*			RUMAEN	20662	58		
GEW DT	3149				GEW DT	578				SLOWEN	4818	63		
PV	3069	65			EU	32925	457			KROAT	4915	99		
AUS LG	428	4			FRANKR	4040	82			USA	7422	208		
EU	40452	829			ITAL	7020	105			CHINA	4247	94		
PORTUG	11547	156			OESTER	21021	230			5703 20 91				
OESTER	4320	115			SCHWZ	3987	116			NYL/POLYFLIESE OBERFL<O,3M2 N BEDR				
BELGI	24022	547			5703 10 00						M2		M2	
MEXIKO	82275	617			TEPP/FUSSBODBEL WOLL/TIERH GETUFT					EINF	21565*	279*		
BRASIL	41949	551				M2			M2	GEW DT	677			
INDIEN	16521	176			EINF	518872*	8401*			EU	21565	279		
AUSF	17413*	426*			GEW DT	12102				NIEDL	19254	229		
GEW DT	364				LV	2432	102			AUSF	47199*	1242*		
PV	4702	80			PV	744	47			GEW DT	1988			
EU	9230	264			AUS LG	11811	422			EU	26800	673		
OESTER	2199	87			EU	459276	6212			FRANKR	9784	197		
BELGI	4435	92			FRANKR	700	52			ITAL	5015	153		
POLEN	3694	74			NIEDL	175296	2196			SPAN	4718	117		
UNGARN	4035	73			G BRIT	5647	169			SCHWZ	4330	105		
5702 91 00					DAENM	43449	998			POLEN	9622	307		
TEPPICH WOLLE/TIERH O FLOR KONFEKT					GRIECH	11258	237			KROAT	2847	82		
	M2			M2	SPAN	9961	391			5703 20 99				
EINF	75100*	1233*			BELGI	212619	2157			AND NYL/POLYAM-FUSSBODENBEL N BEDR				
GEW DT	1501				SCHWZ	9507	314				M2		M2	
PV	18256	356			POLEN	1047	65			EINF	2816617*	31678*		
AUS LG	240	4			INDIEN	34478	1376			GEW DT	43298			
					CHINA	13005	330			EU	2708766	30066		
					AUSF	56833*	1770*			FRANKR	143534	1249		
					GEW DT	1283				NIEDL	1243812	14024		
					PV	472	20			ITAL	6612	74		
					EU	26377	782			DAENM	136684	3936		
					FRANKR	1050	50			SPAN	10853	446		
					NIEDL	2470	103			OESTER	200470	2160		
					G BRIT	12435	322			BELGI	966847	8171		
					OESTER	1502	85			SCHWZ	51777	991		
					BELGI	8040	184			TSCHE	48054	393		
					SCHWZ	9320	343			CHINA	6942	194		
					USA	7510	191			AUSF	1526658*	25620*		
					SAUDIA	10034	332			GEW DT	19072			
										PV	1784	71		
										EU	1298965	20533		
										FRANKR	49474	1424		

Spezialhandel nach Waren

Wichtigste Ursprungs- und Bestimmungs-Länder	JANUAR 1999		dt = 100kg	1000 DM	Wichtigste Ursprungs- und Bestimmungs-Länder	JANUAR 1999		dt = 100kg	1000 DM	Wichtigste Ursprungs- und Bestimmungs-Länder	JANUAR 1999		dt = 100kg	1000 DM
	dt = 100kg	1000 DM				dt = 100kg	1000 DM				dt = 100kg	1000 DM		
NIEDL 950883	13808				EU 7171	107				USA 20228	257			
ITAL 18114	353									TAIWAN 3830	51			
G BRIT 30462	897				5703 30 99					5705 00 10				
DAENM 19156	363				AND SY/KSTL SPST-FUSSBODENBEL N BD					TEPPICH/FUSSBODENBEL WOLLE/F TIERN				
GRIECH 10910	157				M2 M2					EINF 11919*	523*			
PORTUG 3402	73				EINF 953674*	12209*				GEW DT 351				
SPAN 30830	647				GEW DT 16617					PV 201	14			
SCHWED 16173	271				AUS LG 368	9				AUS LG 364	38			
FINNL 13155	274				EU 807501	9056				EU 5924	301			
OESTER 42515	1115				NIEDL 167510	1098				SPAN 3431	122			
BELGI 113723	1141				G BRIT 1267	58				BELGI 2279	166			
NORWEG 5454	140				DAENM 11550	368				CHINA 3100	51			
SCHWZ 105006	2436				PORTUG 5770	418				AUSF 2415*	131*			
TUERK 3197	103				SPAN 23232	287				GEW DT 64				
LITAU 16467	70				SCHWED 1801	191				PV 108	4			
POLEN 8147	118				OESTER 27704	268				EU 1670	84			
TSCHE 20847	313				BELGI 537172	4784				5705 00 30				
UNGARN 23016	540				LUXEMB 29467	1596				FUSSBODENBEL SY/KSTL SPST N GETUFT				
USA 2359	90				TSCHE 15263	439				M2 M2				
MEXIKO 22495	493				UNGARN 15308	223				EINF 145402*	2570*			
SAUDIA 927	52				UKRAIN 5879	65				GEW DT 2596				
JAPAN 1879	75				USA 21672	264				AUS LG 61	1			
AUSTRAL 3252	208				ISRAEL 19594	730				EU 112192	2150			
5703 30 11					INDIEN 8244	88				FRANKR 35251	556			
POLYPROPYLEN-FLIESEN OBERFL<O,3M2					CHINA 50559	1233				NIEDL 21647	265			
M2 M2					AUSF 43221*	1198*				G BRIT 38713	926			
EINF 1130*	13*				GEW DT 474					BELGI 16172	297			
GEW DT 39					EU 15161	461				ISRAEL 11980	318			
EU 1130	13				NIEDL 7840	155				AUSF 30345*	459*			
AUSF 565*	10*				OESTER 4140	179				GEW DT 458				
GEW DT 13					SCHWZ 15811	390				EU 8972	200			
5703 30 19					POLEN 6611	83				SCHWZ 9851	115			
AND POLYPROPYL-FUSSBODENBEL GETUFT					SAUDIA 1095	170				5705 00 90				
M2 M2					5703 90 00					AND FUSSBODENBEL AND SPST N GETUFT				
EINF 1872803*	11769*				FUSSBODENBELAG AND SPINNST GETUFT					M2 M2				
GEW DT 30759					M2 M2					EINF 42204*	1180*			
PV 1613	27				EINF 156474*	2264*				GEW DT 931				
EU 1827748	11511				GEW DT 2488					EU 23634	941			
FRANKR 5913	120				EU 142797	2016				G BRIT 2445	111			
NIEDL 788974	4131				NIEDL 7055	53				DAENM 18204	750			
ITAL 139072	430				G BRIT 21559	321				TUERK 1991	57			
DAENM 162284	1864				IRLAND 1951	52				PAKIST 10552	135			
BELGI 727696	4924				DAENM 5931	177				AUSF 49881*	813*			
SCHWZ 28890	67				OESTER 3287	94				GEW DT 1430				
POLEN 4880	103				BELGI 97808	1254				EU 43234	569			
AUSF 166710*	1836*				TSCHE 7350	140				NIEDL 21249	362			
GEW DT 2615					AUSF 11105*	309*				DAENM 7219	64			
PV 24729	284				GEW DT 156					BELGI 9025	140			
EU 93546	1096				EU 4494	118				SCHWZ 3854	88			
FRANKR 4837	56				OESTER 3414	75				KAPITEL 58				
NIEDL 50244	609				SCHWZ 5186	151				SPEZIALGEWEBE; GETUFTETE SPINNSTOFFERZEUG- NISSE; SPITZEN; TAPISSERIEN; POSAMENTIER- WAREN; STICKEREIEN				
OESTER 13664	245				5704 10 00					5801 10 00				
BELGI 14892	115				FLIESEN A FILZ OBERFLAECHE <O,3M2					SAMT-PLUESCH-CHEMILLGEW WOLL/TIERN				
SCHWZ 9664	218				M2 M2					M2 M2				
POLEN 4887	415				EINF 28278*	498*				EINF 121883*	2735*			
UKRAIN 10797	56				GEW DT 1242					GEW DT 649				
5703 30 51					EU 23277	474				EU 121687	2727			
SY/KSTL SPST-FLIESE OBFL<O,3M2 BED					NIEDL 20488	444				FRANKR 4845	124			
M2 M2					AUSF 34486*	717*				NIEDL 21827	561			
EINF * *					GEW DT 1432					G BRIT 23410	346			
AUSF * *					EU 18406	484				BELGI 71605	1696			
5703 30 59					FRANKR 6615	192				AUSF 57846*	2253*			
AND SY/KSTL SPST-FUSSBODENBEL BEDR					NIEDL 2846	55				GEW DT 340				
M2 M2					OESTER 4043	110				PV 174	14			
EINF 226067*	2256*				BELGI 2304	60				EU 41268	1143			
GEW DT 4069					SCHWZ 12654	163				FRANKR 1328	57			
EU 213519	2012				5704 90 00					NIEDL 4029	139			
NIEDL 195804	1761				AND FUSSBODENBELAG A FILZ N GETUFT					OESTER 1521	67			
BELGI 16128	214				M2 M2					BELGI 32655	751			
TSCHE 10343	216				EINF 1009993*	6916*				SCHWZ 3706	155			
AUSF 9806*	123*				GEW DT 10081					TUNES 1122	75			
GEW DT 110					EU 836224	2423				USA 5901	288			
EU 5807	74				NIEDL 155205	486				THAIL 3212	132			
5703 30 91					DAENM 19449	332				CHINA 3289	137			
SY/KSTL SPST-FLIES OBFL<O,3M2 N BD					OESTER 40665	184				JAPAN 3263	125			
M2 M2					BELGI 617840	1402				AUSTRAL 1840	85			
EINF 13806*	297*				SCHWZ 163082	4437								
GEW DT 318					AUSF 327501*	2885*								
EU 3610	36				GEW DT 4284									
POLEN 10195	261				EU 101251	1246								
AUSF 8451*	133*				NIEDL 28256	427								
GEW DT 339					ITAL 23613	308								
					G BRIT 4410	107								
					DAENM 28043	130								
					OESTER 11292	137								
					BELGI 1897	51								
					SCHWZ 9952	97								
					POLEN 8055	123								
					TSCHE 154852	840								
					UNGARN 10457	130								

Spezialhandel nach Waren

Wichtigste Ursprungs- und Bestimmungs-Länder	JANUAR 1999		dt = 100kg	1000 DM	Wichtigste Ursprungs- und Bestimmungs-Länder	JANUAR 1999		dt = 100kg	1000 DM	Wichtigste Ursprungs- und Bestimmungs-Länder	JANUAR 1999		dt = 100kg	1000 DM
	dt = 100kg	1000 DM				dt = 100kg	1000 DM				dt = 100kg	1000 DM		
5801 21 00 SCHUSSAMT USW BAUMW NI AUFGESCHN					ITAL 18672 210 G BRIT 11194 167 GRIECH 8948 73 SPAN 13786 169 SCHWED 4571 68 FINNL 8078 74 OESTER 12596 180 SCHWZ 3264 52 TSCHE 7739 77 UNGARN 7013 58 RUMAEN 40200 425 BULGAR 39789 388 USA 3489 64 ISRAEL 10013 127 SAUDIA 8340 60 VIETN 4813 53 JAPAN 2468 52 HONGK 4096 50 AUSTRL 4347 69					5801 34 00 KETTAMT USW CHEMFASER N AUFGESCHN				
EINF 180929* 511* GEW DT 593					EINF 6300* 49* GEW DT 26					5801 35 00 KETTAMT USW CHEMFASER AUFGESCHN				
EU 73041 262 FRANKR 72889 259 TSCHE 76331 158 SLOWAK 25836 53					EU 6300 49					EINF 304722* 4211* GEW DT 1464				
AUSF 58187* 211* GEW DT 221					AUSF 11428* 256* GEW DT 43					AUS LG 1189 12				
PV 2719 34					EU 261475 3401 FRANKR 40955 1046 ITAL 39236 312 PORTUG 8744 178 OESTER 9782 219 BELGI 15858 1729 SCHWZ 13789 517 POLEN 4327 70 TSCHE 5813 52 CHINA 7786 72 SKOREA 10388 74					AUSF 408109* 6126* GEW DT 1878				
EU 45334 111 SPAN 20867 70					PV 1632 17					PV 23290 491				
5801 22 00 RIPPSCHUSSAMT USW BAUMW AUFGESCHN					5801 26 00 CHENILLEGEWEBE AUS BAUMWOLLE					EU 169088 3230 FRANKR 42524 886 NIEDL 25267 418 ITAL 20341 421 G BRIT 18223 286 DAENM 2366 51 GRIECH 2316 53 SPAN 9037 206 SCHWED 8882 218 OESTER 18393 400 BELGI 19451 275 SCHWZ 7781 164 TUERK 6846 149 POLEN 116623 948 TSCHE 11147 180 SLOWAK 4867 68 UNGARN 3958 73 RUMAEN 13052 169 UKRAIN 7680 169 BR JUG 5563 86 MAZED 4172 69 USA 4317 97 SAUDIA 5921 78 MYAN 4395 114 HONGK 2561 62				
EINF 119861* 594* GEW DT 338					EINF 38038* 466* GEW DT 166					EINF 5240* 47* GEW DT 15				
AUS LG 4113 12					AUS LG 50 2					EU 4499 40				
EU 33053 290 FRANKR 17551 146 ITAL 7373 89 TSCHE 76501 279					EU 37931 462 ITAL 3389 61 OESTER 4000 52 BELGI 26720 306					AUSF 8063* 89* GEW DT 30				
AUSF 585277* 3296* GEW DT 2004					AUSF 59520* 1549* GEW DT 272					EU 4161 28 RUMAEN 3863 60				
PV 54053 321					PV 1632 17					5801 32 00 RIPPSCHUSSAMT USW CHEMF AUFGESCHN				
EU 421351 2240 FRANKR 134559 711 NIEDL 48385 231 ITAL 18292 110 G BRIT 6509 58 PORTUG 25031 227 SCHWED 156749 692 FINNL 18500 111 POLEN 39654 228 SLOWAK 16148 134 UNGARN 7972 52 W RUSS 9482 51 TUNES 50915 311 ISRAEL 17669 76					EU 23280 591 FRANKR 5554 142 NIEDL 4326 108 G BRIT 4196 105 OESTER 4863 117 SCHWZ 7257 175 POLEN 6292 94 USA 10904 303 JAPAN 6208 267					EINF 1678* 14* GEW DT 8				
5801 23 00 AND SCHUSSAMT/PLUESCH BAUMWOLLE					5801 31 00 SCHUSSAMT USW CHEMFAS N AUFGESCHN					EU 1456 13				
EINF 2850* 17* GEW DT 5					EINF 5240* 47* GEW DT 15					AUSF 5403* 83* GEW DT 23				
EU 260 3					EU 4499 40					PV 3003 57				
AUSF 6404* 103* GEW DT 40					AUSF 8063* 89* GEW DT 30					EU 445 10				
PV 445 4					PV 1632 17					5801 33 00 AND SCHUSSAMT/PLUESCH CHEMFASERN				
EU 5206 81 FRANKR 3882 57					EU 23280 591 FRANKR 5554 142 NIEDL 4326 108 G BRIT 4196 105 OESTER 4863 117 SCHWZ 7257 175 POLEN 6292 94 USA 10904 303 JAPAN 6208 267					EINF 41882* 477* GEW DT 114				
5801 24 00 KETTAMT/PLUESCH BAUMW N AUFGESCHN					5801 32 00 RIPPSCHUSSAMT USW CHEMF AUFGESCHN					AUS LG 1307 22				
EINF 1082* 31* GEW DT 5					EINF 1678* 14* GEW DT 8					EU 8306 167 ITAL 3438 71 BELGI 2232 66 SCHWZ 2850 60 TUERK 10445 63 CHINA 8438 104 SKOREA 13700 59				
EU 1083 31					EU 1456 13					AUSF 7109* 233* GEW DT 35				
AUSF 988* 47* GEW DT 5					AUSF 5403* 83* GEW DT 23					EU 3654 135 OESTER 1835 51 TUNES 2141 62				
EU 944 45					EU 445 10					5801 36 00 CHENILLEGEWEBE AUS CHEMIEFASERN				
5801 25 00 KETTAMT/PLUESCH BAUMW AUFGESCHN					5801 33 00 AND SCHUSSAMT/PLUESCH CHEMFASERN					EINF 39087* 545* GEW DT 179				
EINF 116638* 1281* GEW DT 433					EINF 41882* 477* GEW DT 114					EU 38947 536 ITAL 6083 120 SPAN 6613 79 BELGI 26001 334				
EU 58307 749 NIEDL 23925 241 ITAL 3003 50 PORTUG 8890 95 OESTER 10752 110 BELGI 7522 191 TSCHE 52177 437					AUS LG 1307 22					AUSF 81234* 880* GEW DT 242				
AUSF 255827* 3076* GEW DT 785					EU 8306 167 ITAL 3438 71 BELGI 2232 66 SCHWZ 2850 60 TUERK 10445 63 CHINA 8438 104 SKOREA 13700 59					PV 84 2				
PV 58297 614					EU 7109* 233* GEW DT 35					EU 53472 560 NIEDL 24511 262 G BRIT 5325 60 OESTER 10345 91 SCHWZ 7885 94 POLEN 5141 63				
EU 100116 1340 FRANKR 12090 176 NIEDL 14079 134					EU 3654 135 OESTER 1835 51 TUNES 2141 62					5801 90 10 SAMT PLUESCH CHENILLEGEW A FLACHS				
										EINF 7141* 186* GEW DT 42				
										EU 7141 186 ITAL 7000 149				
										AUSF 2194* 82* GEW DT 11				
										EU 958 40				

Spezialhandel nach Waren

Wichtigste Ursprungs- und Bestimmungs-Länder	JANUAR 1999				Wichtigste Ursprungs- und Bestimmungs-Länder	JANUAR 1999				Wichtigste Ursprungs- und Bestimmungs-Länder	JANUAR 1999			
	dt = 100kg	1000 DM	dt = 100kg	1000 DM		dt = 100kg	1000 DM	dt = 100kg	1000 DM		dt = 100kg	1000 DM	dt = 100kg	1000 DM
5801 90 90 SAMT PLUESCH USW AND SPINNSTOFFE	M2	M2			5803 90 30 DREHERGEWEBE SYNTH CHEMIEFASERN	M2	M2			PV	748	14		
EINF 732* 10*					EINF 3304* 46*					EU	2178	411		
GEW DT 2					GEW DT 6					FRANKR	1661	356		
EU 450 6					EU 3304 46					AUSF	7234*	406*		
AUSF 2279* 85*					AUSF 4384* 46*					PV	663	46		
GEW DT 8					GEW DT 10					EU	1502	141		
EU 1138 35					EU 1078 8					NIEDL	1018	103		
USA 1141 50										TSCHE	3620	97		
5802 11 00 SCHLINGEN-FROTTIERGEWEBE BAUMW ROH	M2	M2			5803 90 50 DREHERGEWEBE KUENSTL CHEMIEFASERN	M2	M2			5804 29 10 FLECHT/KLOEPPELSPITZE AND SPINNST				
EINF 61741* 175*					EINF *					KG	KG			
GEW DT 234					AUSF 511* 5*					EINF	636*	38*		
EU 19955 68					GEW DT 2					PV	308	12		
SCHWZ 40875 92										EU	156	19		
AUSF 2984* 14*					5803 90 90 DREHERGEWEBE AUS AND SPINNSTOFFEN	M2	M2			AUSF	2633*	383*		
GEW DT 6					EINF 1714* 10*					PV	663	146		
EU 2984 14					GEW DT 8					EU	1130	154		
5802 19 00 AND SCHLINGEN-FROTTIERGEWEBE BAUMW	M2	M2			EU 94 2					G BRIT	680	78		
EINF 55201* 136*					AUSF 233* 2*					POLEN	339	59		
GEW DT 111					GEW DT 1					BR JUG	522	96		
EU 4201 38					5804 10 11 TUELL GEKNUEPFT NETZSTOFF UNGEMUST	KG	KG			5804 29 90 AND MASCHINENGEF SPITZE AND SPST				
AUSF 316865* 2653*					EINF 2* 2*					KG	KG			
GEW DT 1407					AUSF 1956* 83*					EINF	614*	106*		
PV 201880 1657					EU 1107 44					EU	587	89		
EU 13561 115					5804 10 19 AND TUELLE U NETZSTOFF UNGEMUSTERT	KG	KG			FRANKR	398	73		
SCHWZ 46762 235					EINF 3218* 197*					AUSF	4601*	411*		
POLEN 21579 187					EU 808 73					PV	4353	382		
TSCHE 191629 1471					SCHWZ 702 98					EU	15	2		
SLOWEN 22987 404					AUSF 1265* 116*					UNGARN	3415	285		
KROAT 19216 225					PV 31 3					5804 30 00 HANDGEFERTIGTE SPITZEN				
5802 20 00 SCHLINGEN-FROTTIERGEW AND SPSTOFF	M2	M2			EU 669 54					KG	KG			
EINF 3411* 25*					5804 10 90 TUELLE U NETZSTOFFE GEMUSTERT USW	KG	KG			EINF	182*	12*		
GEW DT 14					EINF 8523* 443*					AUSF	535*	90*		
AUSF 5768* 75*					EU 4632 223					EU	535	90		
GEW DT 26					FRANKR 1332 89					5805 00 00 TAPISSERIEN HANDGEWEBST/NADELARBEIT				
EU 1084 26					ITAL 2208 84					KG	KG			
5802 30 00 GETUPTETE SPINNSTOFFERZEUGNISSE	M2	M2			SCHWZ 667 62					EINF	5442*	367*		
EINF 1269* 8*					TUERK 2940 116					PV	1414	36		
GEW DT 7					AUSF 3416* 179*					AUS LG	920	215		
EU 1269 8					EU 2430 132					EU	156	6		
AUSF * *					OESTER 2225 115					SCHWZ	306	169		
5803 10 00 DREHERGEWEBE AUS BAUMWOLLE	M2	M2			5804 21 10 FLECHT/KLOEPPELSPITZEN CHEMIEFASER	KG	KG			TSCHE	2503	103		
EINF 2645* 33*					EINF 425* 44*					CHINA	755	68		
GEW DT 7					EU 425 44					AUSF	706*	106*		
EU 1396 23					AUSF 416* 41*					EU	31	4		
AUSF 12601* 92*					PV 304 21					5806 10 00 BAND A SAMT PLUESCH CHENILLEGEWEBE				
GEW DT 36					EU 41 7					DT	DT			
EU 4673 29					5804 21 90 AND MASCHINENGEF SPITZE CHEMIEFAS	KG	KG			EINF	163*	810*		
UNGARN 7436 56					EINF 4003* 499*					EV	80	366		
5803 90 10 DREHERGEW SEIDE SCHAPPE/BOURRETTES	M2	M2			5804 20 00 BAND >5%ELASTOMERGARN/KAUTSCHUKFAEDEN					AUS LG	3	3		
EINF * *					EINF 606* 1447*					EU	29	162		
AUSF 159* 3*					PV 51 34					FRANKR	24	139		
					AUS LG 174 132					SCHWZ	33	189		
										USA	83	391		
										AUSF	62*	443*		
										PV	1	5		
										EU	25	163		
										PORTUG	10	71		
										POLEN	11	69		



**Spezialhandel nach Waren**

Wichtigste Ursprungs- und Bestimmungs-Länder	JANUAR 1999				Wichtigste Ursprungs- und Bestimmungs-Länder	JANUAR 1999				Wichtigste Ursprungs- und Bestimmungs-Länder	JANUAR 1999			
	dt = 100kg		1000 DM			dt = 100kg		1000 DM			dt = 100kg		1000 DM	
EU	285	1101			MAROKK	12	58			PORTUG	17	207		
FRANKR	52	196			TUNES	46	141			SPAN	26	129		
ITAL	108	341			INDONE	19	146			OESTER	28	378		
G BRIT	6	59								BELGI	52	491		
OESTER	70	378			<b>5806 32 90</b>					TUERK	28	303		
SCHWZ	27	70			<b>ANDERE BAENDER AUS CHEMIEFASERN</b>					LITAU	7	86		
TSCH	83	50			EINF	766*	1801*			POLEN	62	701		
INDIEN	150	114			PV	43	53			TSCH	106	629		
AUSF	1327*	5159*			AUS LG	1	11			SLOWAK	3	83		
PV	205	798			EU	136	563			UNGARN	11	188		
EU	346	1580			FRANKR	18	115			RUMAEN	26	289		
FRANKR	14	87			NIEDL	37	114			BULGAR	8	95		
NIEDL	105	271			ITAL	17	68			SLOWEN	7	121		
IRLAND	19	79			G BRIT	21	51			KROAT	8	81		
PORTUG	62	489			OESTER	16	181			MAZED	5	70		
SPAN	10	72			BELGI	21	84			MAROKK	4	74		
SCHWED	16	63			SCHWZ	50	440			TUNES	31	411		
OESTER	52	305			TUERK	33	81			HONGK	17	230		
BELGI	29	63			POLEN	242	64			<b>5807 10 90</b>				
SCHWZ	51	185			TSCH	117	69			<b>ETIKETTEN USW A SPINNSTOFF GEWEBT</b>				
TUERK	11	82			USA	55	166			EINF	31*	195*		
LITAU	14	71			JAPAN	60	188			EU	21	100		
POLEN	175	448			TAIWAN	56	190			AUSF	220*	1670*		
TSCH	118	382			AUSF	1572*	4187*			PV	15	113		
SLOWAK	37	142			PV	147	266			EU	47	431		
UNGARN	53	297			EU	565	1089			FRANKR	10	87		
RUMAEN	72	297			FRANKR	48	101			NIEDL	6	58		
BULGAR	15	84			NIEDL	294	373			OESTER	13	172		
SLOWEN	46	221			ITAL	19	83			SCHWZ	8	66		
KROAT	21	123			G BRIT	89	183			POLEN	37	280		
BR JUG	9	56			PORTUG	14	87			TSCH	21	160		
MAROKK	51	196			OESTER	47	134			UNGARN	16	115		
TUNES	74	319			NORWEG	28	125			RUMAEN	24	139		
MAURIT	75	302			SCHWZ	71	379			UKRAIN	7	83		
USA	13	71			ESTLD	146	131			TUNES	7	84		
A EMIR	88	54			POLEN	140	387			<b>5807 90 10</b>				
JAPAN	4	52			TSCH	90	243			<b>ETIKETT USW FILZ/VLIESSTOFF UNGWEBT</b>				
<b>5806 31 00</b>					SLOWAK	10	53			EINF	1*	8*		
<b>BAENDER AUS BAUMWOLLE</b>					UNGARN	95	243			AUSF	511*	856*		
EINF	124*	251*			RUMAEN	35	152			PV	6	6		
EU	39	144			UKRAIN	76	97			EU	452	540		
FRANKR	13	53			SLOWEN	12	51			FRANKR	221	316		
TAIWAN	57	51			KROAT	18	93			NIEDL	113	94		
AUSF	907*	2723*			TUNES	27	128			OESTER	92	91		
PV	82	250			USA	141	451			POLEN	10	66		
EU	447	1114			<b>5806 39 00</b>					<b>5807 90 90</b>				
FRANKR	221	369			<b>BAENDER AUS ANDEREN SPINNSTOFFEN</b>					<b>ETIKETTEN USW A SPINNSTOFF UNGEWEST</b>				
NIEDL	18	81			EINF	107*	97*			EINF	5*	75*		
ITAL	6	75			PV	1	2			EU	3	48		
G BRIT	18	59			EU	8	25			AUSF	96*	1001*		
SPAN	92	237			AUSF	1195*	2339*			PV	2	21		
OESTER	41	160			PV	15	79			EU	67	645		
SCHWZ	12	68			EU	299	749			FRANKR	15	106		
TUERK	21	55			FRANKR	13	73			NIEDL	23	154		
POLEN	182	504			NIEDL	231	441			OESTER	14	174		
TSCH	119	485			ITAL	14	70			BELGI	9	119		
UNGARN	46	194			OESTER	8	51			POLEN	8	60		
USA	9	54			POLEN	204	470			HONGK	4	70		
<b>5806 32 10</b>					TSCH	375	877			<b>5808 10 00</b>				
<b>BAND A CHEMIEFASER M RECHTER WEBKANTE</b>					UNGARN	173	227			<b>GEFLECHTE ALS METERWARE</b>				
EINF	1639*	2899*			USA	55	148			EINF	228*	325*		
PV	207	80			<b>5806 40 00</b>					AUS LG	1	4		
AUS LG	1	1			<b>SCHUSSL BAND PARALLEL GELEGT GARN</b>					EU	26	112		
EU	918	1580			EINF	514*	1399*			FRANKR	15	87		
FRANKR	40	123			EU	744	1287			SCHWZ	10	53		
NIEDL	244	356			FRANKR	79	97			THAIL	64	60		
G BRIT	34	73			NIEDL	514	1002			AUSF	258*	1774*		
IRLAND	12	111			SCHWED	107	123			PV	4	21		
SPAN	212	263			JAPAN	58	119			EU	81	868		
OESTER	68	259			AUSF	166*	299*			FRANKR	19	125		
BELGI	294	335			EU	149	266			ITAL	11	97		
SCHWZ	126	697			ITAL	29	86			G BRIT	6	333		
TSCH	255	182			G BRIT	33	58			OESTER	19	162		
SLOWEN	12	54			<b>5807 10 10</b>					TUERK	8	63		
USA	13	50			<b>ETIKETT USW EINGEWEBT IN SCHRIFT/MOTIV</b>					POLEN	68	297		
CHINA	127	167			EINF	119*	842*			TSCH	25	100		
AUSF	7162*	8395*			PV	2	2			UNGARN	11	64		
PV	282	1241			EU	95	696			USA	15	140		
EU	5412	3734			ITAL	55	538			<b>5808 90 00</b>				
FRANKR	152	388			G BRIT	22	97			<b>POSAMENTIERWAREN U AEHNL ZIERWAREN</b>				
NIEDL	174	497			AUSF	704*	6906*			EINF	111*	433*		
ITAL	220	635			PV	142	953			AUS LG	1	14		
G BRIT	67	230			EU	353	3243			EU	78	302		
DAENM	70	258			FRANKR	87	875			FRANKR	15	77		
GRIECH	26	80			NIEDL	26	242							
PORTUG	22	83			ITAL	46	356							
SPAN	40	124			G BRIT	18	211							
SCHWED	33	108			DAENM	24	227							
FINNL	4089	78			GRIECH	35	69							
OESTER	363	943												
BELGI	136	310												
NORWEG	21	129												
SCHWZ	231	729												
TUERK	30	75												
LITAU	41	105												
POLEN	515	721												
TSCH	116	314												
SLOWAK	45	89												
UNGARN	305	452												
RUMAEN	113	980												
SLOWEN	71	183												
KROAT	22	60												

Spezialhandel nach Waren

Wichtigste Ursprungs- und Bestimmungs-Länder	JANUAR 1999		dt = 100kg	1000 DM	Wichtigste Ursprungs- und Bestimmungs-Länder	JANUAR 1999		dt = 100kg	1000 DM	Wichtigste Ursprungs- und Bestimmungs-Länder	JANUAR 1999		dt = 100kg	1000 DM
	dt = 100kg	1000 DM				dt = 100kg	1000 DM				dt = 100kg	1000 DM		
ITAL	27	129			AUS LG	41	1			PV	51119	324		
AUSF	281*	1278*			EU	547	7			EU	43002	264		
PV	8	55			AUSF	1426*	24*			FRANKR	17571	111		
EU	134	476			EU	1426	24			NIEDL	20035	98		
NIEDL	30	175			5810 92 10					TUERK	3322	68		
G BRIT	37	65			STICKEREI CHEMIEFASER >17,50EUR/KG					POLEN	20971	214		
OESTER	31	111			KG		KG			TSCHE	13148	89		
POLEN	21	69			EINF	30888*	3577*			UNGARN	22494	125		
TSCHE	33	191			PV	5174	731			RUMAEN	19375	78		
UNGARN	20	78			EU	14541	1540			SLOWEN	4343	59		
USA	24	138			FRANKR	4045	382			TUNES	32196	152		
MEXIKO	10	55			ITAL	1779	268			KAPITEL 59				
A EMIR	12	78			OESTER	8551	931			GETRAENKTE, BESTRICHENE, UEBERZOGENE ODER MIT LAGEN VERSEHENE GEWEBE; WAREN DES TECHNISCHEN BEDARFS, AUS SPINNSTOFFEN				
5809 00 00					SCHWZ	2186	570							
GWB A METALLFAED/GARN F BEKLOG USW					TUERK	3750	159							
KG		KG			TSCHE	6300	713							
EINF	3853*	154*			RUMAEN	573	110							
EU	131	21			INDIEN	244	144							
TUERK	2782	52			INDONE	2031	106							
AUSF	4500*	140*			TAIWAN	451	53							
PV	3043	64			AUSF	17697*	2543*							
EU	767	54			PV	9772	1141							
POLEN	3051	68			EU	2678	525							
5810 10 10					FRANKR	836	172							
AETZSTICKEREI USW WERT >35EUR/KG					DAENM	100	52							
KG		KG			GRIECH	235	80							
EINF	4481*	1058*			PORTUG	189	60							
EU	2029	397			OESTER	777	86							
FRANKR	1216	113			SCHWZ	728	80							
OESTER	775	270			POLEN	3036	349							
SCHWZ	454	210			TSCHE	6329	741							
POLEN	775	82			SLOWAK	511	69							
RUMAEN	750	270			UNGARN	1581	339							
CHINA	290	69			RUMAEN	1037	109							
AUSF	6516*	935*			BULGAR	286	52							
PV	412	160			5810 92 90									
EU	2477	254			STICKEREI CHEMIEFASER <17,50EUR/KG									
NIEDL	859	73			KG		KG							
OESTER	1227	99			EINF	14348*	331*							
POLEN	1247	142			EU	1885	56							
SLOWAK	916	94			TUERK	4291	117							
UNGARN	298	51			INDONE	2595	72							
SLOWEN	762	86			AUSF	4457*	122*							
5810 10 90					PV	115	3							
AETZSTICKEREI USW WERT <35EUR/KG					EU	347	13							
KG		KG			5810 99 10									
EINF	17528*	910*			STICKEREI AND SPINNST>17,50EUR/KG									
EU	10501	621			KG		KG							
OESTER	10501	621			EINF	2859*	358*							
TUERK	6798	278			PV	7	5							
AUSF	11142*	830*			AUS LG	210	26							
EU	11142	830			EU	513	92							
OESTER	10236	764			SCHWZ	320	54							
5810 91 10					INDIEN	856	120							
STICKEREI A BAUMWOLLE >17,50EUR/KG					AUSF	2913*	518*							
KG		KG			PV	2000	230							
EINF	5619*	812*			EU	329	103							
PV	51	6			POLEN	1649	177							
AUS LG	92	6			RUMAEN	292	54							
EU	4471	461			5810 99 90									
ITAL	2937	237			STICKEREI AND SPINNST<17,50EUR/KG									
GRIECH	288	55			KG		KG							
OESTER	1103	136			EINF	94*	2*							
RUMAEN	558	105			EU	39	1							
KROAT	255	99			AUSF	*	*							
TAIWAN	307	73			5811 00 00									
AUSF	6243*	667*			SPSTERZ METERWARE EIN/MEHR LAGIG									
PV	815	108			M2		M2							
EU	980	100			EINF	40516*	189*							
SCHWZ	155	54			GEW DT	125								
POLEN	3407	223			EU	10435	107							
TSCHE	474	82			OESTER	2004	62							
UNGARN	462	64			POLEN	29126	59							
KROAT	276	55			AUSF	198119*	1351*							
5810 91 90					GEW DT	517								
STICKEREI A BAUMWOLLE <17,50EUR/KG					5810 92 10									
KG		KG			STICKEREI CHEMIEFASER <17,50EUR/KG									
EINF	1630*	27*			KG		KG							

Spezialhandel nach Waren

Wichtigste Ursprungs- und Bestimmungs-Länder	JANUAR 1999		dt = 100kg	1000 DM	Wichtigste Ursprungs- und Bestimmungs-Länder	JANUAR 1999		dt = 100kg	1000 DM	Wichtigste Ursprungs- und Bestimmungs-Länder	JANUAR 1999		dt = 100kg	1000 DM
	dt = 100kg	1000 DM				dt = 100kg	1000 DM				dt = 100kg	1000 DM		
GEW DT	630				PV	294791	1201			KROAT	8270	105		
EU	156219	568			EU	622996	2732			B HERZ	8235	74		
LUXEMB	156219	568			FRANKR	112762	467			BR JUG	19690	191		
AUSF	28613*	158*			NIEDL	64747	264			TUNES	22487	185		
GEW DT	69				ITAL	40962	227			S AFR	5392	86		
TUNES	28613	158			G BRIT	37580	209			USA	34657	450		
5902 20 90					DAENM	21947	68			MEXIKO	46092	525		
REIFCORDGEW POLYESTER N GETRAENKT					PORTUG	154021	438			5903 90 10				
	M2		M2		SPAN	89689	378			GEWEBE M AND KUNSTSTOFF GETRAENKT				
EINF	371438*	713*			OESTER	57329	298				M2		M2	
GEW DT	929				BELGI	32204	281			EINF	112816*	854*		
EU	371438	713			NORWEG	13457	75			GEW DT	354			
NIEDL	367976	679			SCHWZ	18316	124			EU	100259	610		
AUSF	573806*	1302*			MALTA	10820	50			NIEDL	33705	193		
GEW DT	1434				TUERK	35981	221			G BRIT	17912	59		
EU	573602	1301			LITAU	19820	71			SPAN	19379	329		
FRANKR	123653	273			POLEN	206070	989			BELGI	24185	172		
NIEDL	116314	285			TSCHE	117974	902			AUSF	158504*	520*		
FINNL	108502	238			SLOWAK	18595	105			GEW DT	249			
OESTER	223967	478			UNGARN	122629	1024			PV	32260	208		
5902 90 10					RUMAEN	130644	514			EU	91555	166		
REIFCORDGEW VISKOSE KAUTSCH GETR					BULGAR	3101	95			G BRIT	29713	89		
	M2		M2		UKRAIN	43538	182			POLEN	35955	163		
EINF	47040*	195*			MOLDAU	44547	187			TUNES	10694	52		
GEW DT	189				RUSSLD	85647	558			5903 90 91				
TSCHE	47040	195			SLOWEN	107754	608			GEW CELLULOSDERIV/AND KSTST BESTR				
AUSF	*	*			BR JUG	19033	87				M2		M2	
5902 90 90					MAROKK	15241	126			EINF	983085*	7391*		
REIFCORDGEW VISKOSE N GETRAENKT					KAMERU	55400	126			GEW DT	4093			
	M2		M2		USA	21530	83			PV	1386	31		
EINF	973500*	2225*			MEXIKO	40870	353			AUS LG	2234	74		
GEW DT	2711				JAPAN	23121	332			EU	749227	5623		
EU	833948	1781			5903 20 10					FRANKR	524730	4113		
NIEDL	833948	1781			GEWEBE MIT POLYURETHAN GETRAENKT					NIEDL	30369	115		
INDIEN	139552	475				M2		M2		G BRIT	42940	1299		
AUSF	601213*	1749*			EINF	78111*	802*			OESTER	45480	62		
GEW DT	1503				GEW DT	218				SCHWZ	42581	135		
EU	298131	892			AUS LG	1581	12			TUERK	12858	179		
NIEDL	298131	891			EU	68115	672			RUMAEN	27751	905		
TUNES	169869	422			NIEDL	8430	78			USA	29657	490		
SKOREA	133113	435			ITAL	40017	459			AUSF	1886945*	15057*		
5903 10 10					BELGI	14011	95			GEW DT	4800			
GEWEBE POLYVINYLCHLORID GETRAENKT					SCHWZ	3742	88			EY	110477	428		
	M2		M2		AUSF	136564*	1570*			LV	28674	63		
EINF	15300*	97*			GEW DT	490				PV	189190	1569		
GEW DT	71				PV	20395	206			EU	590559	4560		
EU	9832	46			EU	14530	451			FRANKR	12168	150		
AUSF	471093*	1255*			ITAL	5220	338			NIEDL	78885	555		
GEW DT	1132				PORTUG	9280	114			ITAL	111653	828		
PV	795	2			POLEN	67297	592			G BRIT	58409	527		
EU	44190	172			TSCHE	10596	101			DAENM	39201	674		
G BRIT	30317	98			SLOWAK	12749	145			PORTUG	111377	495		
OESTER	8474	55			UNGARN	3782	55			SPAN	61590	156		
SCHWZ	127285	170			RUMAEN	8524	82			SCHWED	8390	130		
POLEN	55133	177			5903 20 90					FINNL	12557	133		
UNGARN	9221	71			GEWEBE POLYURETHAN BESTRICHEN USW					OESTER	57759	757		
USA	180544	465				M2		M2		BELGI	23999	71		
ISRAEL	28300	64			EINF	1126388*	11420*			SCHWZ	40943	354		
SKOREA	15000	88			GEW DT	3286				MALTA	20006	60		
5903 10 90					PV	5756	78			TUERK	230814	2814		
GEWEBE POLYVINYLCHL BESTRICHEN USW					AUS LG	50638	406			ESTLD	10488	71		
	M2		M2		EU	868709	8323			POLEN	92032	828		
EINF	1505687*	6892*			FRANKR	16472	305			TSCHE	110938	1235		
GEW DT	8357				ITAL	553742	5793			UNGARN	63315	923		
AUS LG	22183	107			G BRIT	70015	789			RUMAEN	47470	319		
EU	1259524	6080			SPAN	8384	68			BULGAR	18646	259		
FRANKR	25997	168			SCHWED	10849	97			UKRAIN	30752	81		
NIEDL	77266	517			FINNL	31291	233			MOLDAU	28276	195		
ITAL	229996	995			OESTER	11733	84			SLOWEN	30264	268		
DAENM	12334	110			BELGI	155326	867			KROAT	27617	202		
OESTER	42550	50			SCHWZ	33732	795			B HERZ	4089	52		
BELGI	969945	4222			TSCHE	2311	56			MAZED	6753	117		
SCHWZ	18952	174			RUMAEN	5756	78			TUNES	28159	405		
POLEN	22305	69			KROAT	44432	343			S AFR	35115	119		
USA	20451	214			USA	23797	450			USA	296161	1364		
TAIWAN	55521	208			SKOREA	72923	247			MEXIKO	22557	128		
AUSF	1813828*	9769*			JAPAN	53091	923			SRI LAN	14775	84		
GEW DT	10167				TAIWAN	12848	104			TAIWAN	1625	95		
					AUSF	3360105*	34946*			AUSTR	17658	67		
					GEW DT	11820				5903 90 99				
					PV	311385	3382			AND GEW AND KUNST GETRAENKT USW				
					EU	1229895	12230				M2		M2	
					FRANKR	140324	1046			EINF	770408*	4206*		
					NIEDL	4968	130			GEW DT	1670			
					ITAL	188931	1776			EU	322129	2108		
					G BRIT	151765	2187			FRANKR	12857	164		
					PORTUG	189209	1584			NIEDL	76825	329		
					SPAN	205377	2293			ITAL	109338	838		
					SCHWED	9726	76			G BRIT	65616	198		
					OESTER	160670	1309			SPAN	12065	63		
					BELGI	154795	1749			OESTER	12433	283		
					SCHWZ	7795	182			BELGI	32567	229		
					TUERK	127526	1405			SCHWZ	33665	260		
					POLEN	414690	3931			MALTA	9275	267		
					TSCHE	525585	5589			TUERK	74928	69		
					SLOWAK	80561	510			TSCHE	178299	80		
					UNGARN	113325	1762			SLOWEN	21500	51		
					RUMAEN	56839	568							
					BULGAR	7469	81							
					RUSSLD	103533	969							
					SLOWEN	534957	5893							

Spezialhandel nach Waren

Wichtigste Ursprungs- und Bestimmungs-Länder	JANUAR 1999				Wichtigste Ursprungs- und Bestimmungs-Länder	JANUAR 1999				Wichtigste Ursprungs- und Bestimmungs-Länder	JANUAR 1999			
	dt = 100kg		1000 DM			dt = 100kg		1000 DM			dt = 100kg		1000 DM	
USA	26131	599			5905 00 50 WANDVERKLEIDUNG AUS JUTE EINF 26* 14* EU 26 14 AUSP * * 5905 00 70 WANDVERKLEIDUNG AUS CHEMIEFASERN EINF 23* 56* EU 14 29 AUSP * * 5905 00 90 WANDVERKLEIDUNG AUS AND SPINNSTOFFEN EINF 19* 34* EU 18 31 AUSP 5* 8* EU 5 8 5906 10 00 KLEBEAENDER MIT EINER BREITE <20CM EINF 2227* 1781* AUS LG 1 EU 282 615 G BRIT 63 86 SPAN 64 167 OESTER 10 64 BELGI 85 165 SCHWZ 83 84 SLOWAK 50 103 USA 1147 730 INDONE 289 94 SKOREA 288 92 JAPAN 118 75 AUSP 3243* 5490* PV 28 73 EU 1817 2790 FRANKR 217 317 NIEDL 218 255 ITAL 199 323 G BRIT 89 118 DAENM 94 160 PORTUG 347 677 SPAN 152 208 SCHWED 82 116 OESTER 224 392 BELGI 178 197 SCHWZ 253 316 TUERK 159 237 POLEN 181 259 TSCHE 166 446 SLOWAK 94 165 UNGARN 80 191 RUSSLD 68 53 SLOWEN 35 194 TUNES 81 151 USA 117 231 JAPAN 24 57 HONGK 34 60 5906 91 00 KAUTSCHUTIERT GEWEB A GEWIRK/GESTRICK EINF 181* 702* EU 30 125 SPAN 23 119 SCHWZ 129 550 AUSP 43* 134* PV 3 8 EU 15 56 5906 99 10 GEWEBEAHNL ERZEUGN I S ANM 4C/KAP 59 EINF 7522* 4772* EU 7522 4772 FRANKR 3613 2201 ITAL 3847 2527 AUSP 32122* 16509* EU 31278 15936 FRANKR 19244 9921 ITAL 4758 2463 G BRIT 3282 1635 SPAN 3990 1908 UNGARN 719 352 USA 110 195	CHINA	19771	76		5906 99 90 AND KAUTSCHUTIERT GEWEBE ALS IN 5902 EINF 8149* 8408* EV 105 376 PV 682 1968 AUS LG 105 376 EU 5305 4943 FRANKR 6 81 NIEDL 51 53 ITAL 43 69 G BRIT 36 64 PORTUG 6073 4542 SPAN 59 57 BELGI 16 59 SCHWZ 736 2256 S APR 125 188 USA 627 635 KANADA 82 209 JAPAN 155 129 AUSP 2825* 5007* EV 452 382 PV 40 78 EU 1617 3272 FRANKR 134 377 NIEDL 437 398 ITAL 222 473 G BRIT 161 556 DAENM 251 652 PORTUG 30 50 SPAN 164 415 OESTER 167 246 POLEN 190 432 UNGARN 48 90 BULGAR 608 535 USA 87 130 SKOREA 27 86 5907 00 10 WACHSTUCHE USW UEBERZUG GRUPL DEL M2 M2 EINF 14808* 245* GEW DT 134 EU 14341 234 SPAN 6890 179 OESTER 7216 51 AUSP 29400* 194* GEW DT 103 PV 2336 21 EU 15031 75 POLEN 11308 100 5907 00 90 AND GEW GETRAENKT USW BEMALT DEKOR M2 M2 EINF 2213417* 11761* GEW DT 6831 EV 211275 597 AUS LG 24897 168 EU 607196 4545 NIEDL 94874 810 ITAL 133678 1194 SPAN 133587 1191 BELGI 219157 1367 POLEN 66290 428 USA 1206556 4807 KANADA 137594 700 MEXIKO 75495 404 ISRAEL 91484 539 SKOREA 10803 64 AUSP 1564493* 10245* GEW DT 4533 EV 133959 468 PV 39497 300 EU 274667 1968 FRANKR 5295 51 NIEDL 34135 209 ITAL 7489 111 G BRIT 9400 235 DAENM 1893 SPAN 156859 761 SCHWED 5078 112 OESTER 33302 250 BELGI 15243 105 SCHWZ 33386 204 TUERK 9250 92 LITAU 43426 137 POLEN 1097602 6801 TSCHE 19328 134 SLOWAK 9810 55 UNGARN 37586 101 UKRAIN 10374 102 W RUSS 36052 59 SLOWEN 9573 68 KROAT 8391 51 BR JUG 20991 187 MAZED 8288 78	JAPAN	40921	625	
AUSP	2788755*	8578*												
GEW DT	4314													
PV	430602	1090												
EU	1785008	4014												
FRANKR	43416	293												
NIEDL	207488	435												
ITAL	323092	685												
G BRIT	36453	125												
GRIECH	131799	325												
PORTUG	48078	306												
SPAN	562334	922												
SCHWED	395384	623												
OESTER	28618	253												
NORWEG	3417	53												
SCHWZ	37998	221												
MALTA	54842	187												
TUERK	56858	764												
ESTLD	331943	209												
POLEN	74136	528												
TSCHE	48342	356												
SLOWAK	61586	227												
UNGARN	65786	270												
RUMAEN	24592	153												
SLOWEN	48734	261												
KROAT	25385	82												
S HERZ	9233	106												
BR JUG	9725	116												
TUNES	41996	377												
ISRAEL	27300	133												
THAIL	27514	161												
5904 10 00 LINOLEUM AUCH ZUGESCHNITTEN M2 M2 EINF 289178* 2912* GEW DT 8341 OESTER 5948 83 SCHWZ 16520 100 INDIEN 31026 315 AUSP 556120* 10287* GEW DT 17714 EINSCHL. 5904 92 00 5904 91 10 FUSSBODENBELAG UNTERLAGE NADELFILZ M2 M2 EINF * * AUSP * * 5904 91 90 FUSSBODENBELAG UNTERLAGE A VLISSST M2 M2 EINF * * AUSP 8231* 58* GEW DT 130 EU 613 9 5904 92 00 FUSSBODENBELAG M AND SPSTOFFUNTERL M2 M2 EINF * * AUSFUHR UNTER 5904 10 00 5905 00 10 WANDVERKLDG SPST PARALLEL UNTERLGGARN DT DT EINF 6* 20* EU 4 15 AUSP 55* 133* EU 11 44 USA 40 62 5905 00 30 WANDVERKLEIDUNG AUS FLACHS EINF 15* 34* EU 15 34 AUSP * 1* EU 1														

Spezialhandel nach Waren

Wichtigste Ursprungs- und Bestimmungs-Laender	JANUAR 1999		dt = 100kg	1000 DM	Wichtigste Ursprungs- und Bestimmungs-Laender	JANUAR 1999		dt = 100kg	1000 DM	Wichtigste Ursprungs- und Bestimmungs-Laender	JANUAR 1999		dt = 100kg	1000 DM
	dt = 100kg	1000 DM				dt = 100kg	1000 DM				dt = 100kg	1000 DM		
5908 00 00					UNGARN	14	112					5911 32 10		
DOCHTE GEWEBT USW A SPST GLUEHSTRUMPF					USA	291	1265					GEWEBE A SEIDE/CHEMIEFASERN >650G/M2		
					MEXIKO	10	73					EINF	726*	8431*
					BRASIL	42	130					EU	626	7268
					INDIEN	32	99					FRANKR	86	681
					INDONE	19	156					NIEDL	90	1002
EINF	233*	264*			SINGAP	27	108					ITAL	20	490
EU	5	13			JAPAN	92	324					G BRIT	53	343
TSCHE	212	231			TAIWAN	11	50					SPAN	62	470
AUSF	382*	1329*			AUSTRAL	46	178					SCHWED	27	252
EU	238	749			5911 20 00					FINNL	58	972		
FRANKR	24	90			MUELLERGAZE AUCH KONFEKTIONIERT					OESTER	126	1633		
NIEDL	64	202			EINF	53*	1432*					BELGI	124	1425
G BRIT	28	92			EU	8	50					SCHWZ	28	310
DAENM	24	71			SCHWZ	38	1266					KANADA	67	818
SCHWED	32	90			JAPAN	3	70					AUSF	1116*	12320*
FINNL	31	92			AUSF	76*	1435*					EU	613	7468
NORWEG	28	68			PV	3	3					FRANKR	81	832
POLEN	32	139			EU	38	632					NIEDL	17	259
UNGARN	13	52			FRANKR	4	96					ITAL	65	1004
KANADA	9	66			NIEDL	8	82					G BRIT	65	939
5909 00 10					ITAL	5	76					DAENM	9	157
PUMPEN/AEHLN SCHLAUCH SYNTH CHEMFASER					G BRIT	6	68					PORTUG	50	643
EINF	101*	135*			IRLAND	2	138					SPAN	34	273
EU	98	132			USA	25	847					SCHWED	207	2099
G BRIT	62	73			5911 31 11					FINNL	37	494		
AUSF	575*	703*			GWB VERFILZ SY CHEMFAS PAPIERMASCH					OESTER	19	345		
EU	100	191			EINF	30343*	3583*					BELGI	45	392
NIEDL	19	64			GEW DT	168						NORWEG	58	551
ISRAEL	241	245			EU	17674	3187					SCHWZ	71	774
5909 00 90					FRANKR	1773	798					UNGARN	5	63
PUMPEN/AEHLN SCHLAUCH AND SPINNSTOFF					ITAL	2222	918					RUSSLD	9	89
EINF	69*	155*			G BRIT	853	141					SLOWEN	14	167
EU	52	60			SPAN	1324	170					S AFR	16	192
BELGI	45	51			SCHWED	2877	395					USA	30	269
AUSF	19*	86*			FINNL	2772	267					IRAN	7	84
EU	8	20			OESTER	5005	407					INDIEN	11	96
5910 00 00					SLOWAK	11976	352					THAIL	18	168
FOERDERBAND/TREIBRIEMEN SPST/METALL					AUSF	33909*	8719*					INDONE	40	446
EINF	161*	428*			GEW DT	150						MALAYS	64	524
AUS LG	17				EU	15336	4252					CHINA	8	94
EU	37	127			FRANKR	2494	891					SKOREA	47	440
TSCHE	71	133			NIEDL	548	200					JAPAN	1	80
USA	11	71			ITAL	2582	727					TAIWAN	77	560
AUSF	465*	3371*			G BRIT	811	229					AUSTRAL	9	76
EU	274	806			DAENM	1087	231					5911 32 90		
FRANKR	3	78			SPAN	550	104					GEWEBE A AND SPINNSTOFFEN >650G/M2		
ITAL	12	108			SCHWED	1878	407					EINF	71*	1033*
SPAN	226	275			FINNL	1302	427					EU	17	270
BELGI	9	129			OESTER	3657	790					FRANKR	1	54
SCHWZ	7	109			BELGI	528	225					NIEDL	4	107
USA	66	1050			SCHWZ	954	418					OESTER	3	52
SAUDIA	11	51			TUERK	954	147					BELGI	8	53
INDONE	1	58			POLEN	1707	326					SCHWZ	53	754
SINGAP	2	101			TSCHE	632	153					AUSF	830*	5622*
JAPAN	25	244			UNGARN	671	133					EU	251	2081
HONGK	3	149			RUSSLD	1368	289					FRANKR	44	427
5911 10 00					SLOWEN	647	161					NIEDL	41	141
GEWEBE FILZ USW F TECHN ZWECKE USW					AEGYPT	393	70					ITAL	26	93
EINF	1695*	2752*			MEXIKO	795	190					G BRIT	35	368
EY	12	55			CHILE	200	82					SCHWED	52	506
EU	356	1398			ISRAEL	464	91					FINNL	19	222
ITAL	25	225			JORDAN	272	52					OESTER	8	83
G BRIT	215	715			INDIEN	242	58					BELGI	10	173
PORTUG	12	83			NEPAL	316	118					NORWEG	17	202
OESTER	69	289			THAIL	682	133					SCHWZ	22	192
BELGI	34	67			INDONE	2456	607					POLEN	9	75
SCHWZ	21	67			MALAYS	199	53					UNGARN	11	157
TSCHE	128	165			CHINA	982	220					RUSSLD	16	152
USA	90	282			SKOREA	1378	366					S AFR	37	193
KANADA	39	51			JAPAN	1209	484					USA	114	518
CHINA	1018	554			TAIWAN	1140	165					MEXIKO	69	596
JAPAN	37	229			5911 31 19					BRASIL	29	230		
AUSF	2184*	7179*			GEWEBE SEIDE/KUENSTL CHEMFAS <650G/M2					MYAN	3	78		
PV	8	81			EINF	79*	138*					INDONE	84	417
EU	1268	3073			EU	13	90					CHINA	20	171
FRANKR	444	850			AUSF	63*	456*					JAPAN	42	83
NIEDL	116	200			EU	46	254					TAIWAN	35	109
ITAL	24	178			ITAL	3	70					5911 40 00		
G BRIT	141	458			OESTER	27	109					FILTERTUCH DELPRESS USW AUCH MENSCHNA		
DAENM	118	133			5911 31 90					EINF	95*	370*		
SPAN	92	260			GEWEBE FILZ USW A AND SPST <650G/M2					EU	57	251		
SCHWED	112	354			EINF	15*	73*					ITAL	48	216
FINNL	34	92			EU	2	24					AUSF	502*	3700*
OESTER	103	343			AUSF	37*	115*					EU	382	1998
BELGI	72	162			EU	11	34					FRANKR	88	440
SCHWZ	131	838			5911 31 90					NIEDL	79	412		
TSCHE	65	250			GEWEBE SEIDE/KUENSTL CHEMFAS <650G/M2					ITAL	15	91		

Spezialhandel nach Waren

Wichtigste Ursprungs- und Bestimmungs-Länder	JANUAR 1999		dt = 100kg	1000 DM	Wichtigste Ursprungs- und Bestimmungs-Länder	JANUAR 1999		dt = 100kg	1000 DM	Wichtigste Ursprungs- und Bestimmungs-Länder	JANUAR 1999		dt = 100kg	1000 DM
	dt = 100kg	1000 DM				dt = 100kg	1000 DM				dt = 100kg	1000 DM		
5911 90 10 AND ERZEUGN U WARE D TECHN BED A FILZ					KAPITEL 60 GEWIRKE UND GESTRICKE					6001 91 10 SANT PLUESCH BAUMWOLLE ROH/GEBLEICHT				
EINF 88* 425*					6001 10 00 HOCHFLORERZEUGNISSE GEWIRKT GESTRICT					EINF 48* 100*				
AUS LG 1 17					EINF 2751* 3591*					EU 48 100				
EU 63 302					EU 2608 3516					NIEDL 37 84				
NIEDL 20 100					FRANKR 35 95					AUSF 54* 118*				
G BRIT 21 88					NIEDL 14 55					EU 49 106				
USA 7 51					ITAL 2188 2833					FRANKR 42 87				
AUSF 698* 4318*					G BRIT 30 60					6001 91 30				
EV 102 1591					SPAN 56 108					SANT PLUESCH A BAUMWOLLE GEFABERT				
EU 316 1442					BELGI 287 322					EINF 108* 138*				
FRANKR 38 190					SKOREA 65 95					EU 18 59				
NIEDL 46 429					AUSF 603* 1549*					AUSF 416* 888*				
ITAL 95 244					PV 137 191					PV 2 7				
G BRIT 13 63					EU 131 274					EU 279 616				
SCHWED 22 71					ITAL 71 162					FRANKR 219 464				
OESTER 62 262					TSCHE 162 267					BELGI 22 51				
BELGI 13 55					UNGARN 182 495					SCHWZ 43 97				
SCHWZ 38 228					RUMAEN 28 78					POLEN 75 109				
TSCHE 11 53					INDIEN 26 156									
LISAN 64 79					INDONE 37 99									
SAUDIA 39 88														
KUWAIT 1 74														
INDIEN 22 229														
SKOREA 5 74														
TAIWAN 105 1652														
HONGK 15 67														
5911 90 90 AND ERZEUGN U WARE D TECHN BED A SPST					6001 21 00 SCHLINGENGWIRKE/GESTRICKE BAUMWOLLE					6001 91 80 SANT PLUESCH BW BUNTGEWIRKT/GESTRICT				
EINF 1924* 6130*					EINF 86* 154*					EINF 1* 3*				
LV 1 5					EU 39 75					EU 1 3				
PV 15 26					AUSF 2634* 4169*					AUSF 27* 91*				
AUS LG 82 186					PV 863 1475					PV 4 24				
EU 361 1595					EU 1432 2073					EU 2 4				
FRANKR 32 73					FRANKR 223 266					SCHWZ 20 56				
NIEDL 82 180					NIEDL 132 138									
ITAL 85 287					DAENM 860 422									
IRLAND 36 247					OESTER 703 159									
SPAN 31 93					BELGI 381 427									
SCHWED 25 317					SCHWZ 101 208									
FINNL 1 121					POLEN 863 1344									
OESTER 46 191					TSCHE 31 77									
SCHWZ 156 1820					SLOWAK 38 56									
TUERK 86 155					UNGARN 90 182									
POLEN 63 107														
TSCHE 182 387														
USA 249 1415														
INDIEN 60 72														
CHINA 75 83														
JAPAN 144 228														
AUSF 2625* 16630*														
LV 331 3448														
PV 2 11														
EU 1113 5151														
FRANKR 243 809														
NIEDL 133 873														
ITAL 155 990														
G BRIT 92 414														
DAENM 56 118														
SPAN 40 154														
SCHWED 60 353														
FINNL 21 148														
OESTER 201 820														
BELGI 90 408														
NORWEG 58 178														
SCHWZ 139 1570														
TUERK 46 182														
POLEN 194 1257														
TSCHE 66 540														
SLOWAK 18 136														
UNGARN 68 423														
RUMAEN 63 353														
BULGAR 59 150														
UKRAIN 11 65														
RUSSL 31 204														
SLOWEN 26 159														
KROAT 26 201														
BR JUG 6 50														
MAZED 12 81														
MAROKK 10 71														
TUNES 38 247														
S APR 39 100														
USA 423 4344														
MEXIKO 28 67														
PERU 10 58														
BRASIL 11 95														
ISRAEL 13 59														
THAIL 17 68														
JAPAN 6 81														
HONGK 13 63														
AUSTRAL 7 61														

Spezialhandel nach Waren

Wichtigste Ursprungs- und Bestimmungs-Länder	JANUAR 1999		dt = 100kg	1000 DM	Wichtigste Ursprungs- und Bestimmungs-Länder	JANUAR 1999		dt = 100kg	1000 DM	Wichtigste Ursprungs- und Bestimmungs-Länder	JANUAR 1999		dt = 100kg	1000 DM
	dt = 100kg	1000 DM				dt = 100kg	1000 DM				dt = 100kg	1000 DM		
AUSF	333*	917*			6002 20 31					FRANKR	80	463		
PV	13	34			RASCHELSPITZE<30CM BR SY CHEMFASER					NIEDL	128	471		
EU	247	803			EINF	26*	334*			ITAL	201	1014		
FRANKR	143	422			EU	24	327			G BRIT	284	1379		
G BRIT	16	65			FRANKR	5	66			IRLAND	18	106		
SPAN	81	292			ITAL	8	103			DAENH	29	80		
TSCHE	30	74			G BRIT	9	132			GRIECH	133	378		
6001 92 90					AUSF	335*	1480*			PORTUG	262	1739		
SAMT PLUESCH A CHEMIEFASERN BEDRUCKT					PV	6	43			SPAN	43	225		
EINF	40*	99*			EU	310	1228			SCHWED	17	97		
EU	21	85			NIEDL	283	839			OESTER	436	2144		
AUSF	17*	56*			PORTUG	5	75			BELGI	78	412		
PV	6	20			OESTER	22	313			SCHWZ	28	140		
EU	9	18			UNGARN	5	66			TUERK	24	126		
6001 99 10					6002 20 39					LITAU	24	113		
SAMT PLUESCH A WOLLE OD FEIN TIERHAAR					GEWIRK/GESTRICK <30CM BR SYNT CHEMFAS					POLEN	202	926		
EINF	42*	92*			EINF	46*	136*			TSCHE	158	1008		
EU	42	92			EU	1	8			SLOWAK	17	96		
ITAL	36	68			JAPAN	39	84			UNGARN	176	989		
AUSF	4*	22*			AUSF	348*	2002*			RUMAEN	53	286		
EU	1	11			PV	32	123			BULGAR	20	121		
6001 99 90					EU	96	614			W RUSS	12	85		
SAMT PLUESCH AUS ANDEREN SPINNSTOFFEN					FRANKR	5	111			RUSSLD	28	121		
EINF	12*	98*			NIEDL	5	69			SLOWEN	149	921		
EU	12	98			PORTUG	24	122			KROAT	53	246		
DAENH	9	86			SPAN	12	69			B HERZ	14	64		
AUSF	*	2*			SCHWED	5	62			MAROKK	54	268		
6002 10 10					OESTER	15	69			TUNES	135	822		
GEWIRKE USW<30CM O KAUTSCHUKFADEN					BELGI	12	50			MAURIT	101	344		
EINF	124*	754*			POLEN	94	556			BRASIL	12	74		
EU	123	747			UNGARN	16	66			THAIL	21	223		
FRANKR	22	101			TUNES	66	379			MALAYS	38	188		
ITAL	9	71			MEXIKO	33	198			CHINA	55	433		
OESTER	90	558			6002 20 50					TAIWAN	10	128		
AUSF	399*	3271*			GEWIRK/GESTRICK <30CM KUENSTL CHEMFAS					HONGK	19	151		
PV	89	962			EINF	5*	40*			6002 30 90				
EU	124	896			AUS LG		2			GEWIRK/GESTRICK>30CM BR KAUTSCHUK >5%				
FRANKR	7	54			EU	5	37			EINF	40*	261*		
ITAL	23	197			AUSF	78*	220*			EU	39	246		
G BRIT	12	90			EU	49	128			FRANKR	14	62		
GRIECH	22	262			SPAN	30	67			ITAL	19	123		
PORTUG	31	180			6002 20 70					OESTER	5	56		
OESTER	9	78			GEWIRK/GESTRICK <30CM BR A BAUMWOLLE					AUSF	39*	137*		
SCHWZ	38	289			EINF	33*	33*			PV	9	36		
POLEN	32	382			AUSF	211*	622*			EU	10	32		
TSCHE	10	79			PV	77	213			6002 41 00				
UNGARN	63	398			EU	3	16			KETTENGEWIRKE A WOLLE O FEIN TIERHAAR				
RUMAEN	36	296			TSCHE	35	88			EINF	40*	85*		
UKRAIN	3	92			SLOWAK	16	52			EU	40	82		
SLOWEN	9	85			UNGARN	88	206			ITAL	38	69		
KROAT	26	221			RUMAEN	32	60			AUSF	6*	24*		
BR JUG	7	103			6002 20 90					EU	5	11		
TUNES	6	87			GEWIRK/GESTRICK <30CM AND SPINNSTOFFE					6002 42 10				
6002 10 90					EINF	91*	78*			KETTENGEWIRKE BAUMWOLLE ROH/GEBLEICHT				
GEWIRK/GESTRICK<30CM BR KAUTSCHUK >5%					EU	88	64			EINF	48*	79*		
EINF	127*	379*			OESTER	88	64			EU	9	21		
EU	51	93			AUSF	5*	108*			AUSF	161*	343*		
SCHWZ	16	240			PV	3	55			PV	36	184		
AUSF	134*	643*			EU		10			EU	30	49		
PV	37	127			W RUSS	3	55			SCHWZ	66	66		
EU	30	40			6002 30 10					TUERK	6	52		
TECHE	22	84			GEWIRKE USW >30CM O KAUTSCHUKFADEN					RUMAEN	20	87		
SLOWAK	8	60			EINF	2322*	10208*			6002 42 30				
UNGARN	17	91			AUS LG	9	7			KETTENGEWIRKE AUS BAUMWOLLE GEFARBT				
RUSSLD	11	58			EU	2218	9832			EINF	112*	296*		
KROAT	10	66			FRANKR	320	959			EU	100	237		
TUNES	14	114			ITAL	1378	6337			NIEDL	42	100		
6002 20 10					G BRIT	85	430			GRIECH	57	133		
GEWIRK/GESTRICK <30CM BR WOLLE/TIERH					SPAN	210	954			SCHWZ	11	56		
EINF	*	3*			OESTER	180	926			AUSF	170*	613*		
AUSF	5*	53*			BELGI	22	176			PV	68	171		
PV	1	25			SCHWZ	36	186			EU	70	307		
EU	4	23			USA	33	165			G BRIT	27	120		
					AUSF	3179*	18720*			POLEN	37	114		
					PV	475	2962			TSCHE	15	68		
					EU	1719	8523			UNGARN	28	67		
										6002 42 50				
										KETTENGEWIRKE A BAUMWOLLE BUNTGEWIRKT				
										EINF	3*	7*		
										EU	3	7		
										AUSF	23*	74*		
										EU	16	51		
										GRIECH	16	51		

Spezialhandel nach Waren

Wichtigste Ursprungs- und Bestimmungs-Länder	JANUAR 1999		dt = 100kg	1000 DM	Wichtigste Ursprungs- und Bestimmungs-Länder	JANUAR 1999		dt = 100kg	1000 DM	Wichtigste Ursprungs- und Bestimmungs-Länder	JANUAR 1999		dt = 100kg	1000 DM
	dt = 100kg	1000 DM				dt = 100kg	1000 DM				dt = 100kg	1000 DM		
6002 42 90					SKOREA	126	165			AUSF	*	*		
KETTENGEWIRKE AUS BAUMWOLLE BEDRUCKT					JAPAN	40	396			6002 43 91				
EINF	130*	381*			TAIWAN	47	59			KETTENGEWIRKE KSTL CHEMIEFAS ROH/GEBL				
EU	66	191			AUSF	4690*	13271*			EINF	4*	15*		
FRANKR	21	71			PV	789	2482			EU	1	1		
OESTER	28	71			EU	2355	6250			AUSF	452*	873*		
SCHWZ	4	74			FRANKR	261	635			PV	36	72		
TUERK	60	118			NIEDL	390	903			EU	183	309		
AUSF	77*	230*			ITAL	115	481			NIEDL	39	88		
PV	54	171			G BRIT	37	172			PORTUG	31	57		
EU	2	4			DAENH	79	206			POLEN	29	72		
UKRAIN	31	88			GRIECH	24	56			TSCHE	57	128		
KROAT	25	61			PORTUG	59	224			W RUSS	40	101		
6002 43 11					SPAN	136	79			RUSSLD	83	108		
KETTENGEWIRK F VORHANG SYNT CHEMIEFAS					OESTER	686	1990			HONGK	42	72		
EINF	1338*	2157*			BELGI	543	1433			6002 43 93				
LV	170	162			NORWEG	31	72			KETTENGEWIRK KSTL CHEMIEFAS GEFARBT				
PV	295	557			SCHWZ	100	487			EINF	109*	304*		
EU	111	390			LITAU	102	436			EU	22	92		
FRANKR	51	152			POLEN	733	1613			ITAL	16	67		
NIEDL	50	174			TSCHE	119	276			SCHWZ	23	104		
OESTER	7	53			SLOWAK	23	61			AUSF	390*	1220*		
TUERK	551	781			UNGARN	249	1266			PV	265	859		
POLEN	42	73			RUMAEN	137	325			EU	51	130		
TSCHE	454	748			BULGAR	81	188			GRIECH	15	52		
UNGARN	122	129			UKRAIN	67	143			POLEN	150	496		
AUSF	3619*	5797*			W RUSS	31	89			TSCHE	18	59		
LV	171	255			SLOWEN	83	235			UNGARN	17	62		
EU	424	899			KROAT	17	68			BULGAR	26	94		
FRANKR	108	312			MAZED	27	75			HONGK	24	75		
NIEDL	62	117			MAROKK	129	298			6002 43 95				
OESTER	208	355			TUNES	119	325			KETTENGEWIRK KSTL CHEMFAS BUNTGEWIRKT				
BELGI	39	78			MAURIT	61	145			EINF	89*	105*		
SCHWZ	48	201			USA	18	74			EU	26	5		
POLEN	191	429			MEXIKO	16	63			POLEN	86	92		
TSCHE	2733	3698			ISRAEL	28	111			AUSF	675*	1316*		
SLOWAK	11	76			A EMIR	11	73			PV	17	106		
UNGARN	100	150			INDONE	3	59			EU	520	903		
USA	42	99			PHILIP	13	119			ITAL	50	87		
6002 43 19					AUSTRAL	15	65			G BRIT	79	148		
RASCHELSPITZE A SYNTH CHEMIEFASERN					6002 43 35					PORTUG	92	164		
EINF	218*	587*			KETTENGEWIRK SY CHEMIEFAS BUNTGEWIRKT					OESTER	245	394		
EU	185	484			EINF	36*	243*			MALTA	22	54		
NIEDL	157	300			PV	1	3			POLEN	30	131		
OESTER	8	66			EU	23	128			RUSSLD	23	60		
AUSF	102*	514*			ITAL	8	85			6002 43 99				
PV	10	78			G BRIT	12	51			KETTENGEWIRK KSTL CHEMIEFAS BEDRUCKT				
EU	41	141			TUERK	8	88			EINF	109*	179*		
PORTUG	9	60			AUSF	863*	3020*			EU	42	106		
MAROKK	20	125			PV	33	165			ITAL	20	64		
6002 43 31					EU	501	1806			USA	64	64		
KETTENGEWIRK SY CHEMFAS ROH/GEBLEICHT					FRANKR	48	166			AUSF	523*	1222*		
EINF	1332*	1833*			ITAL	115	350			PV	26	80		
EU	777	1257			G BRIT	79	251			EU	340	825		
SCHWED	151	354			PORTUG	10	75			NIEDL	108	325		
BELGI	466	757			SPAN	165	846			ITAL	47	121		
POLEN	295	355			BELGI	65	51			GRIECH	52	96		
TSCHE	216	104			TUERK	115	378			PORTUG	44	77		
AUSF	1771*	2950*			POLEN	21	80			TUERK	36	65		
PV	65	69			TSCHE	50	152			POLEN	25	99		
EU	1183	1835			RUMAEN	11	55			6002 49 00				
FRANKR	92	243			SLOWEN	37	282			KETTENGEWIRKE A AND SPINNSTOFFGARNEN				
NIEDL	159	202			HONGK	23	103			EINF	20*	67*		
ITAL	505	559			6002 43 39					EU	11	29		
G BRIT	50	172			KETTENGEWIRK SYNTH CHEMIEFAS BEDRUCKT					AUSF	75*	395*		
OESTER	283	453			EINF	425*	1025*			PV	3	3		
BELGI	70	106			EU	387	923			EU	6	32		
SCHWZ	268	577			NIEDL	340	770			MEXIKO	18	89		
POLEN	36	80			ITAL	19	79			MACAU	18	93		
UNGARN	73	54			SKOREA	27	60			6002 91 00				
USA	123	159			AUSF	1378*	6897*			GEWIRKE/GESTRICKE A WOLLE/F TIERHAAR				
6002 43 33					PV	78	342			EINF	54*	396*		
KETTENGEWIRK SYNTH CHEMIEFAS GEFARBT					EU	821	4145			EU	52	372		
EINF	1097*	2651*			FRANKR	152	644			ITAL	45	327		
AUS LG	34	34			NIEDL	34	154			AUSF	89*	263*		
EU	584	1434			ITAL	247	1779							
FRANKR	127	362			G BRIT	40	134							
ITAL	101	300			IRLAND	7	58							
G BRIT	109	250			DAENH	75	331							
SPAN	131	355			GRIECH	74	188							
OESTER	20	56			PORTUG	38	123							
BELGI	80	80			SPAN	62	360							
SCHWZ	30	146			FINNL	22	85							
POLEN	138	195			OESTER	67	288							
USA	70	195			TUERK	24	68							
					POLEN	84	315							
					TSCHE	51	214							
					UNGARN	35	348							
					RUMAEN	15	84							
					RUSSLD	73	163							
					SLOWEN	11	74							
					BR JUG	13	53							
					THAIL	19	199							
					INDONE	67	694							
					HONGK	94	171							
					6002 43 50									
					KETTENGEWIRK KSTL CHEMIEFASER F VORHANG									
					EINF	3*	4*							



Spezialhandel nach Waren

Wichtige Ursprungs- und Bestimmungs- Laender	JANUAR 1999				Wichtige Ursprungs- und Bestimmungs- Laender	JANUAR 1999				Wichtige Ursprungs- und Bestimmungs- Laender	JANUAR 1999			
	dt = 100kg	1000 DM	dt = 100kg	1000 DM		dt = 100kg	1000 DM	dt = 100kg	1000 DM		dt = 100kg	1000 DM	dt = 100kg	1000 DM
EU	20	44			EU	577	2374			USA	230	644		
POLEN	51	147			FRANKR	35	110			ISRAEL	10	54		
6002 92 10					NIEDL	80	269			A EMIR	30	113		
GEWIRK/GESTRICK A BAUMWOLLE ROH/GEBL					ITAL	63	554			HONGK	62	404		
EINF	2275*	3110*			OESTER	396	1435			AUSTR	9	52		
LV	53	115			SCHWZ	72	151			6002 93 35				
PV	3	3			TUERK	84	164			GEWIRK USW SY CHEMPAS BUNTGEWIRKT USW				
AUS LG	46	23			AUSF	467*	1368*			EINF	124*	465*		
EU	80	198			PV	33	145			EU	105	420		
OESTER	40	117			EU	19	48			ITAL	97	400		
SCHWZ	1055	1834			TUERK	98	265			AUSF	933*	2077*		
TSCHE	545	625			POLEN	81	307			PV	99	205		
UNGARN	202	186			TSCHE	52	139			EU	94	392		
PAKIST	160	80			SLOWAK	83	200			FRANKR	24	113		
INDIEN	202	148			UNGARN	31	61			OESTER	29	120		
AUSF	4600*	6592*			RUMAEN	14	54			POLEN	230	367		
PV	227	474			KROAT	45	118			TSCHE	49	338		
EU	2890	3800			MAZED	10	51			SLOWAK	82	193		
FRANKR	399	423			6002 93 10					UNGARN	166	266		
NIEDL	323	392			GEWIRK/GESTRICK SYN CHEMPAS F VORHANG					RUMAEN	51	113		
DAENM	227	260			EINF	21*	40*			SLOWEN	34	100		
PORTUG	30	82			PV	8	9			TUNES	18	55		
OESTER	1758	2451			EU	4	28			6002 93 39				
BELGI	134	143			AUSF	395*	850*			GEWIRK/GESTRICK SY CHEMIEFAS BEDRUCKT				
SCHWZ	448	801			EU	283	455			EINF	230*	851*		
POLEN	43	153			NIEDL	112	81			EU	188	734		
TSCHE	170	217			ITAL	87	145			FRANKR	39	129		
UNGARN	415	623			G BRIT	24	63			NIEDL	80	154		
RUMAEN	384	490			OESTER	21	74			ITAL	43	376		
RUSSLD	15	61			SCHWZ	23	98			G BRIT	17	52		
SLOWEN	28	69			POLEN	78	249			SKOREA	36	97		
KROAT	94	169			6002 93 31					AUSF	542*	1280*		
B HERZ	74	110			GEWIRK/GESTRICK SY CHEMIEFAS ROH/GEBL					PV	259	433		
TUNES	19	52			EINF	868*	1047*			EU	42	181		
6002 92 30					EU	736	915			FRANKR	14	72		
GEWIRK/GESTRICK A BAUMWOLLE GEFAERBT					FRANKR	63	104			POLEN	202	303		
EINF	1318*	3523*			NIEDL	335	309			TSCHE	30	109		
LV	72	142			ITAL	128	268			SLOWAK	16	63		
EU	607	1796			SPAN	97	81			RUMAEN	64	197		
FRANKR	23	81			OESTER	96	122			MAROKK	54	108		
ITAL	56	433			TUERK	76	58			TUNES	76	177		
DAENM	334	713			TAIWAN	50	59			6002 93 91				
GRIECH	42	106			AUSF	3155*	3050*			GEWIRKE USW KSTL CHEMPASER F VORHANG				
OESTER	120	383			PV	20	109			EINF	1*	4*		
SCHWZ	332	1141			EU	3045	2629			EU	1	4		
TUERK	192	280			FRANKR	1243	1032			AUSF	3*	1*		
TSCHE	153	251			NIEDL	239	326			EU	3	1		
AUSF	2327*	5280*			G BRIT	37	246			6002 93 99				
PV	228	725			BELGI	1247	860			GEWIRK/GESTRICK A AND KSTL CHEMIEFAS				
EU	863	1740			SCHWZ	33	112			EINF	706*	2173*		
FRANKR	140	438			POLEN	16	50			PV	10	44		
NIEDL	95	127			HONGK	9	58			EU	659	2013		
ITAL	14	93			6002 93 33					FRANKR	75	369		
G BRIT	41	220			GEWIRK/GESTRICK SY CHEMIEFAS GEFAERBT					ITAL	473	1245		
DAENM	48	70			EINF	2921*	7333*			OESTER	85	326		
PORTUG	26	95			EU	2385	6239			AUSF	1105*	4450*		
OESTER	385	858			FRANKR	451	1035			PV	234	1121		
BELGI	11	158			ITAL	1407	4255			EU	332	1052		
SCHWZ	41	81			G BRIT	181	338			FRANKR	98	327		
POLEN	116	343			OESTER	245	457			NIEDL	20	82		
TSCHE	224	794			SCHWZ	21	107			ITAL	28	92		
SLOWAK	73	127			TUERK	12	95			G BRIT	19	65		
UNGARN	89	218			USA	99	387			GRIECH	15	78		
RUMAEN	332	703			SKOREA	100	138			PORTUG	13	63		
BULGAR	20	62			TAIWAN	281	288			SCHWED	30	51		
SLOWEN	134	376			AUSF	3978*	10404*			FINNL	17	68		
KROAT	111	311			PV	804	1705			OESTER	45	106		
B HERZ	27	53			EU	1534	3485			BELGI	36	80		
BR JUG	158	75			FRANKR	312	723			SCHWZ	20	65		
TUNES	25	87			NIEDL	240	554			TUERK	11	54		
SRILAN	35	102			ITAL	238	463			LETYLD	25	78		
6002 92 50					G BRIT	50	253			LITAU	17	59		
GEWIRK/GESTRICK BW BUNTGEWIRKT USW					DAENM	49	136			POLEN	177	847		
EINF	38*	174*			GRIECH	23	85			TSCHE	68	283		
EU	32	142			PORTUG	47	299			SLOWAK	27	116		
ITAL	21	101			SPAN	17	72			UNGARN	51	400		
AUSF	555*	1187*			SCHWED	14	84			RUMAEN	98	376		
PV	41	192			OESTER	428	454			RUSSLD	24	123		
EU	402	677			BELGI	104	305			SLOWEN	34	150		
NIEDL	28	55			NORWEG	26	102			MAROKK	65	179		
DAENM	191	291			TUERK	45	152			TUNES	40	178		
OESTER	115	170			POLEN	544	1694			JAPAN	25	139		
BELGI	30	62			TSCHE	143	365			HONGK	13	96		
SCHWZ	41	78			UNGARN	138	396			6002 99 00				
POLEN	19	88			RUMAEN	249	606			AND GEWIRKE USW A AND SPINNSTOFFGARN				
TSCHE	27	84			BULGAR	73	186			EINF	173*	303*		
RUMAEN	25	97			UKRAIN	40	92							
SLOWEN	10	55			RUSSLD	25	58							
6002 92 90					SLOWEN	17	75							
GEWIRK/GESTRICK A BAUMWOLLE BEDRUCKT					KROAT	105	293							
EINF	734*	2690*			B HERZ	42	62							
					BR JUG	39	86							
					MAZED	45	86							
					MAROKK	184	342							
					TUNES	330	781							



Spezialhandel nach Waren

Wichtigste Ursprungs- und Bestimmungs-Länder	JANUAR 1999				Wichtigste Ursprungs- und Bestimmungs-Länder	JANUAR 1999				Wichtigste Ursprungs- und Bestimmungs-Länder	JANUAR 1999							
	dt = 100kg		1000 DM			dt = 100kg		1000 DM			dt = 100kg		1000 DM		dt = 100kg		1000 DM	
6103 12 00					AUSP	1936*	96*			INDIEN	61224	120						
ANZUG GEWIRK USW MANN SY CHEMFASER					GEW DT	9				BANGLA	14506	59						
	STUECK		STUECK		EU	1294	41			CHINA	21170	117						
EINF	1001*		25*		6103 33 00					AUSP	15512*	161*						
GEW DT	5				JACKE GEWIRK USW MANN SYNT CHEMFAS					GEW DT	32							
AUSP	469*		31*			STUECK		STUECK		PV	1606	6						
GEW DT	4				EINF	40545*	1615*			EU	11336	122						
EU	339		19		GEW DT	368				6103 43 10								
6103 19 00					EU	24490	1332			LANGE HOSE GEWIRK MANN SY CHEMFAS								
ANZUG GEWIRK USW MANN AND SPINNST					NIEDL	15345	822				STUECK		STUECK					
	STUECK		STUECK		ITAL	3218	56			EINF	140403*	2070*						
EINF	29*		7*		G BRIT	1240	55			GEW DT	483							
EU	29		7		OESTER	2615	347			PV	1522	46						
AUSP	245*		39*		TUERK	8200	142			AUS LG	631	5						
GEW DT	2				POLEN	4200	63			EU	57136	760						
6103 21 00					AUSP	5377*	196*			FRANKR	7816	125						
KOMBINATION GEWIRK MANN WOLL/TIERH					GEW DT	41				ITAL	35200	286						
	STUECK		STUECK		EU	5059	160			G BRIT	2628	93						
EINF	*		*		ITAL	4101	130			PORTUG	5570	108						
AUSP	*		*		6103 39 00					FINNL	1381	54						
6103 22 00					JACKE GEWIRK USW MANN AND SPINNST					OESTER	1060	72						
KOMBINATION GEWIRK MANN BAUMWOLLE						STUECK		STUECK		TUERK	9401	105						
	STUECK		STUECK		EINF	225*	11*			POLEN	12290	136						
EINF	18980*		307*		EU	64	6			UNGARN	10792	444						
GEW DT	71				AUSP	307*	28*			SLOWEN	6413	125						
EU	2934		170		GEW DT	1				VIETN	9842	145						
ITAL	2739		167		EU	162	17			CHINA	32082	283						
INDIEN	5625		56		6103 41 10					AUSP	6055*	215*						
AUSP	745*		26*		LANGE HOSE GEWIRK MANN WOLLE/TIERH					GEW DT	20							
GEW DT	4					STUECK		STUECK		EU	1794	114						
EU	586		17		EINF	11769*	1170*			OESTER	1088	41						
6103 23 00					GEW DT	34				SCHWZ	2717	61						
KOMBINATION GEWIRK MANN SY CHEMFAS					EU	11769	1170			6103 43 90								
	STUECK		STUECK		NIEDL	9562	1058			AND HOSE GEWIRK MANN SYNT CHEMFAS								
EINF	10487*		76*		SPAN	2048	92				STUECK		STUECK					
GEW DT	25				AUSP	10*	1*			EINF	77389*	1224*						
EU	70		3		6103 41 90					GEW DT	194							
TUNES	10387		73		AND HOSE GEWIRK MANN WOLLE/P TIERH					PV	5132	92						
AUSP	167*		15*			STUECK		STUECK		EU	43010	888						
GEW DT	1				EINF	14143*	34*			ITAL	19141	516						
EU	29		1		GEW DT	19				GRIECH	8723	130						
6103 29 00					EU	16	2			PORTUG	11957	184						
KOMBINATION GEWIRK MANN AND SPST					AUSP	*	*			PHILIP	5350	51						
	STUECK		STUECK		6103 42 10					CHINA	13000	112						
EINF	*		*		LANGE HOSE GEWIRK USW MANN BAUMWOLLE					AUSP	35115*	400*						
AUSP	*		*			STUECK		STUECK		GEW DT	46							
6103 31 00					EINF	14143*	34*			EU	32250	325						
JACKE GEWIRK USW MANN WOLLE/TIERH					GEW DT	19				NIEDL	1565	54						
	STUECK		STUECK		EU	16	2			ITAL	21258	167						
EINF	1372*		199*		AUSP	*	*			6103 49 10								
GEW DT	8				6103 42 90					LANGE HOSE GEWIRK MANN AND SPSTOFF								
EU	606		125		LANGE HOSE GEWIRK USW MANN BAUMWOLLE						STUECK		STUECK					
G BRIT	166		58			STUECK		STUECK		EINF	655*	23*						
OESTER	400		51		EINF	255518*	2426*			GEW DT	2							
TUERK	736		68		GEW DT	1027				EU	105	3						
AUSP	174*		29*		AUS LG	10823	55			AUSP	36*	1*						
GEW DT	2				EU	41957	888			6103 49 91								
EU	4		1		FRANKR	1325	57			AND HOSE GEWIRK MANN KSTL CHEMFAS								
6103 32 00					ITAL	10731	267				STUECK		STUECK					
JACKE GEWIRKE USW MANN BAUMWOLLE					GRIECH	7898	122			EINF	2074*	51*						
	STUECK		STUECK		PORTUG	20848	383			GEW DT	13							
EINF	11896*		293*		TUERK	33322	478			EU	1666	40						
GEW DT	62				POLEN	3228	78			AUSP	568*	8*						
EU	4078		196		USA	2573	67			GEW DT	2							
ITAL	2429		113		PAKIST	94130	401			EU	568	8						
TUERK	4162		71		INDIEN	8019	57			6103 49 99								
					CHINA	24531	161			AND HOSE GEWIRK MANN AND SPINNST								
					MACAU	13702	107				STUECK		STUECK					
					AUSP	14149*	290*			EINF	135*	5*						
					GEW DT	51				EU	103	4						
					EU	10519	199			AUSP	431*	7*						
					ITAL	4516	75			GEW DT	1							
					SCHWZ	1458	53			EU	9	2						
					6103 42 90													
					AND HOSE GEWIRK USW MANN BAUMWOLLE													
						STUECK		STUECK										
					EINF	230690*	939*											
					GEW DT	365												
					AUS LG	2926	23											
					EU	56124	250											
					ITAL	52325	192											
					TUERK	51677	252											

Spezialhandel nach Waren

Wichtigste Ursprungs- und Bestimmungs-Laender	JANUAR 1999				Wichtigste Ursprungs- und Bestimmungs-Laender	JANUAR 1999				Wichtigste Ursprungs- und Bestimmungs-Laender	JANUAR 1999			
	dt = 100kg	1000 DM	dt = 100kg	1000 DM		dt = 100kg	1000 DM	dt = 100kg	1000 DM		dt = 100kg	1000 DM	dt = 100kg	1000 DM
6104 11 00	KOSTUEM GEWIRK USW FRAU WOLL/TIERH				OESTER 3229 96	6104 23 00				PV 7555 173	6104 39 00			
	STUECK STUECK				SCHWZ 1222 68	KOMBINATION GEWIRK FRAU SY CHEMPAS				AUS LG 1417 30	JACKE GEWIRK USW FRAU AND SPSTOFF			
EINF 345* 110*						STUECK STUECK				EU 55421 1986				
GEW DT 3						EINF 83623* 2328*				FRANKR 1764 93				
EU 263 101						GEW DT 400				NIEDL 4031 195				
ITAL 211 98						PV 9531 283				G BRIT 24526 863				
AUSF 26* 8*						AUS LG 9991 259				GRIECH 4919 235				
EU 8 3						EU 29453 1000				FINNL 2399 103				
6104 12 00	KOSTUEM GEWIRK USW FRAU BAUMWOLLE				FRANKR 1511 94					BELGI 17777 234				
	STUECK STUECK				ITAL 23984 741					TUERK 25914 523				
EINF 10990* 188*					G BRIT 1317 54					POLEN 6510 139				
GEW DT 36					GRIECH 454 55					UNGARN 1389 63				
EU 1191 113					TUERK 7291 187					MAROKK 12818 216				
ITAL 511 79					POLEN 11444 343					VIETN 4532 222				
TUERK 9799 75					TUNES 7794 167					CHINA 9524 254				
AUSF 72* 9*					ISRAEL 1791 77					TAIWAN 7520 99				
EU 72 9					CHINA 15008 341					AUSP 14722* 1072*				
6104 13 00	KOSTUEM GEWIRK USW FRAU SY CHEMPAS				SKOREA 3616 84					GEW DT 62				
	STUECK STUECK				AUSF 10111* 612*					EU 9052 724				
EINF 6423* 271*					GEW DT 61					FRANKR 1279 67				
GEW DT 42					EU 7011 382					NIEDL 2098 194				
PV 200 22					NIEDL 1275 88					ITAL 1078 52				
AUS LG 1230 36					ITAL 2145 53					OESTER 2320 174				
EU 1054 63					OESTER 2134 120					BELGI 745 77				
POLEN 1482 59					BELGI 551 59					SCHWZ 3829 212				
AUSF 856* 39*					SCHWZ 1852 172					6104 41 00				
GEW DT 5					6104 29 00					KLEID GEWIRK USW FRAU WOLL/TIERH				
EU 503 23					KOMBINATION GEWIRK FRAU AND SPST					STUECK STUECK				
6104 19 00	KOSTUEM GEWIRK USW FRAUEN AND SPST					STUECK STUECK				EINF 25253* 1210*				
	STUECK STUECK					EINF 15547* 552*				GEW DT 126				
EINF 2510* 236*						GEW DT 101				PV 3484 216				
GEW DT 17						PV 3201 91				EU 9172 601				
EU 192 55						AUS LG 437 31				NIEDL 661 50				
CHINA 2184 168						EU 2197 111				ITAL 1371 198				
AUSF 224* 45*						ITAL 1745 70				G BRIT 1947 130				
GEW DT 1						TUERK 3125 66				GRIECH 1758 66				
EU 68 17						POLEN 4939 210				PORTUG 3309 138				
6104 21 00	KOMBINATION GEWIRK FRAU WOLL/TIERH				AUSP 5780* 458*					TUERK 6469 168				
	STUECK STUECK				GEW DT 30					POLEN 2482 131				
EINF 3999* 308*					PV 1390 17					UNGARN 1921 135				
GEW DT 11					EU 3603 346					HONGK 1075 65				
EU 3959 300					NIEDL 725 75					AUSP 6344* 559*				
FRANKR 779 209					G BRIT 981 70					GEW DT 33				
ITAL 753 74					OESTER 1151 107					EU 4635 381				
AUSF 743* 268*					SCHWZ 556 65					NIEDL 2327 155				
GEW DT 5					6104 31 00					OESTER 1280 104				
EU 399 127					JACKE GEWIRK USW FRAU WOLLE/TIERH					SCHWZ 1099 79				
USA 93 71					STUECK STUECK					6104 42 00				
6104 22 00	KOMBINATION GEWIRK FRAU BAUMWOLLE					STUECK STUECK				KLEID GEWIRK USW FRAU BAUMWOLLE				
	STUECK STUECK					EINF 10296* 1178*				STUECK STUECK				
EINF 90102* 1454*						GEW DT 57				EINF 4523* 278*				
GEW DT 396						EU 5743 535				GEW DT 19				
PV 984 52						FRANKR 995 154				AUS LG 549 34				
AUS LG 5926 95						ITAL 2411 206				EU 592 65				
EU 13365 298						G BRIT 548 60				TUERK 1898 58				
ITAL 3531 79						OESTER 1075 149				HONGK 1159 62				
DAENH 7390 172						TUERK 3215 173				AUSP 714* 111*				
TUERK 30519 509						USA 460 304				GEW DT 4				
SLOWAK 3500 75						AUSF 754* 193*				EU 304 31				
UNGARN 3361 107						GEW DT 3				6104 42 00				
TUNES 7841 133						EU 198 25				KLEID GEWIRK USW FRAU BAUMWOLLE				
CHINA 8638 76						USA 183 120				STUECK STUECK				
SKOREA 5047 87						6104 32 00				EINF 602550* 6730*				
AUSF 14708* 420*						JACKEN GEWIRKE USW FRAU BAUMWOLLE				GEW DT 1543				
GEW DT 72						STUECK STUECK				PV 10750 358				
EU 12632 331						EINF 41029* 930*				AUS LG 33991 303				
FRANKR 4022 71						GEW DT 172				EU 72013 1258				
NIEDL 2308 64						PV 1207 27				NIEDL 7006 63				
						EU 11981 405				ITAL 25429 523				
						ITAL 6506 270				G BRIT 4305 156				
						TUERK 26435 463				DAENH 5066 72				
						AUSF 4348* 245*				GRIECH 24180 299				
						GEW DT 18				PORTUG 3703 88				
						EU 3105 148				TUERK 235039 2259				
						6104 33 00				LITAU 20104 179				
						JACKEN GEWIRKE USW FRAU SY CHEMPAS				POLEN 6130 81				
						STUECK STUECK				SLOWAK 8462 71				
						EINF 144057* 3773*				UNGARN 14558 297				
						GEW DT 681				SLOWEN 4859 185				
										KROAT 7400 167				
										MAURIT 13461 111				
										ISRAEL 3908 108				
										SRILAN 8705 113				
										THAIL 5581 97				
										INDONE 79176 464				
										MALAYS 38582 280				
										CHINA 18593 162				
										HONGK 38140 498				
										MACAU 6294 138				
										AUSP 95456* 1797*				
										GEW DT 294				

Spezialhandel nach Waren

Wichtigste Ursprungs- und Bestimmungs-Laender	JANUAR 1999				Wichtigste Ursprungs- und Bestimmungs-Laender	JANUAR 1999				Wichtigste Ursprungs- und Bestimmungs-Laender	JANUAR 1999			
	dt = 100kg	1000 DM	dt = 100kg	1000 DM		dt = 100kg	1000 DM	dt = 100kg	1000 DM		dt = 100kg	1000 DM	dt = 100kg	1000 DM
PV	24080	238			JAPAN	387	95			ITAL	2335	50		
EU	46840	948								G BRIT	1030	55		
FRANKR	8461	130			6104 49 00					OESTER	14299	317		
NIEDL	15288	293			KLEID GEWIRK GESTR FRAU AND SPST					BELGI	3218	103		
ITAL	4607	89			STUECK	STUECK				SCHWZ	12233	463		
OESTER	14634	285			EINF	9769*	426*			6104 59 00				
BELGI	2609	56			GEW DT	24				ROCK USW GEWIRK USW FRAU AND SPST				
SCHWZ	14197	432			EU	4350	302			STUECK	STUECK			
LETTLD	8320	85			ITAL	1462	131			EINF	118769*	3263*		
TSCHE	3715	59			OESTER	1280	89			GEW DT	407			
UNGARN	5968	59			CHINA	3340	57			PV	16583	430		
W RUSS	10800	106			AUSF	532*	63*			AUS LG	1971	43		
					GEW DT	1				EU	20498	812		
6104 43 00					EU	249	31			ITAL	4838	361		
KLEID GEWIRK/GESTR FRAU SY CHEMFAS					6104 51 00					G BRIT	4861	169		
STUECK	STUECK				ROCK/HOSEN R GEWIRK FRAU WOLL/TIERH					GRIECH	5852	112		
EINF	417458*	8706*			STUECK	STUECK				PORTUG	2530	78		
GEW DT	1277				EINF	9595*	477*			TUERK	38766	1156		
PV	26536	700			GEW DT	42				POLEN	6257	154		
AUS LG	37706	484			PV	1430	47			UNGARN	5254	142		
EU	128983	3736			AUS LG	155	16			RUMAEN	5426	123		
FRANKR	22729	641			EU	3686	179			KROAT	1721	78		
NIEDL	1162	54			FRANKR	741	63			TUNES	1854	51		
ITAL	17242	756			ITAL	1890	70			CHINA	16733	381		
G BRIT	48097	1261			UNGARN	1649	63			HONGK	3241	108		
DAENM	1842	84			USA	347	75			MACAU	2797	53		
GRIECH	26802	450			HONGK	1438	65			AUSF	33571*	2143*		
PORTUG	2274	81			AUSF	3720*	316*			GEW DT	124			
OESTER	1629	91			GEW DT	12				PV	400	18		
BELGI	9282	300			EU	2679	208			EU	20775	1272		
TUERK	63806	1238			NIEDL	800	68			FRANKR	861	50		
LITAU	4650	128			OESTER	752	58			NIEDL	8867	508		
POLEN	12477	336			SCHWZ	491	51			G BRIT	2309	151		
TSCHE	3985	62			6104 52 00					OESTER	3960	222		
UNGARN	3223	60			ROCK USW GEWIRK USW FRAU BAUMWOLLE					BELGI	2827	181		
RUMAEN	6479	120			STUECK	STUECK				SCHWZ	8090	488		
BULGAR	5383	116			EINF	127554*	1897*			USA	578	90		
MAZED	11613	153			GEW DT	330				JAPAN	631	104		
MAROKK	9980	217			PV	3556	71			6104 61 10				
TUNES	27757	323			AUS LG	11612	146			LANGE HOSE USW GEWIRK FRAU WOLL/TH				
KANADA	1742	105			EU	22573	544			STUECK	STUECK			
ISRAEL	2355	81			ITAL	3895	153			EINF	18157*	1520*		
VIETN	4504	61			G BRIT	1757	87			GEW DT	58			
INDONE	4506	176			DAENM	8333	166			PV	791	19		
MALAYS	31717	190			GRIECH	3277	66			AUS LG	34	3		
CHINA	11686	282			TUERK	59767	634			EU	13693	1358		
SKOREA	13403	150			CHINA	6471	115			NIEDL	11982	1281		
TAIWAN	17447	191			HONGK	13461	312			TUERK	2276	77		
HONGK	31510	596			AUSF	27101*	612*			AUSF	545*	50*		
AUSF	97129*	3669*			GEW DT	71				GEW DT	2			
GEW DT	318				EU	22040	441			EU	239	20		
PV	5920	84			NIEDL	8048	120			6104 61 90				
EU	72632	2574			OESTER	8575	134			LATZHOSE GEWIRK FRAU WOLL/TIERHAAR				
FRANKR	23827	663			SCHWZ	2041	97			STUECK	STUECK			
NIEDL	15444	540			6104 63 00					EINF	82*	3*		
ITAL	3615	123			ROCK USW GEWIRK USW FRAU SY CHEMF					GEW DT	11*	3*		
G BRIT	1081	130			STUECK	STUECK				6104 62 10				
DAENM	841	61			EINF	407272*	6331*			LANGE HOSE GEWIRK USW FRAU BAUMW				
OESTER	24373	792			GEW DT	1099				STUECK	STUECK			
BELGI	1748	126			PV	22314	313			EINF	4744043*	28578*		
SCHWZ	9943	642			AUS LG	28963	268			GEW DT	10820			
LETTLD	5500	78			EU	131146	2837			PV	11618	179		
POLEN	2249	79			FRANKR	14778	187			AUS LG	255242	1221		
TSCHE	1944	54			NIEDL	2815	67			EU	325669	4636		
6104 44 00					ITAL	52507	1435			FRANKR	5342	140		
KLEID GEWIRK USW FRAU KSTL CHEMFAS					G BRIT	43199	761			NIEDL	28511	189		
STUECK	STUECK				GRIECH	8010	138			ITAL	70998	1427		
EINF	158236*	4513*			PORTUG	2427	71			G BRIT	12305	314		
GEW DT	679				FINNL	2188	97			DAENM	26629	280		
PV	23448	799			BELGI	3974	74			GRIECH	71010	908		
AUS LG	1957	48			TUERK	48711	724			PORTUG	80818	888		
EU	39118	1303			POLEN	21983	405			OESTER	3978	125		
FRANKR	4878	210			TSCHE	7155	141			BELGI	25881	258		
ITAL	3738	306			UNGARN	4940	75			SCHWZ	5076	117		
G BRIT	2130	110			UKRAIN	3897	71			TUERK	2870068	15847		
GRIECH	24040	529			MAROKK	33300	326			POLEN	24142	199		
PORTUG	3107	92			TUNES	20933	266			TSCHE	45126	514		
TUERK	39741	1000			SRI LAN	4580	50			SLOWAK	10934	50		
POLEN	14815	555			VIETN	8560	51			UNGARN	10960	133		
SLOWAK	2898	71			INDONE	7693	76			RUMAEN	17126	187		
UNGARN	2789	158			CHINA	52687	548			BULGAR	10435	87		
RUMAEN	5321	132			SKOREA	17071	142			KROAT	7299	55		
BULGAR	7895	174			HONGK	10667	248			MAROKK	3561	54		
SLOWEN	3640	159			AUSF	65585*	1746*			TUNES	7439	69		
KROAT	3760	134			GEW DT	172				AEGYPT	94130	459		
INDONE	5956	133			EU	40916	1058			USA	3972	77		
CHINA	3822	159			FRANKR	5434	109			BRASIL	22264	95		
SKOREA	5650	56			NIEDL	12077	323			SYRIEN	41668	124		
HONGK	5648	135								PAKIST	768009	2311		
AUSF	36688*	2899*								INDIEN	95108	326		
GEW DT	165													
PV	975	16												
EU	22937	1676												
FRANKR	1934	127												
NIEDL	7610	417												
ITAL	707	97												
G BRIT	2182	222												
SPAN	434	54												
OESTER	6318	408												
BELGI	2013	166												
SCHWZ	8765	766												
USA	221	63												



Spezialhandel nach Waren

Wichtigste Ursprungs- und Bestimmungs-Laender	JANUAR 1999		dt = 100kg	1000 DM	Wichtigste Ursprungs- und Bestimmungs-Laender	JANUAR 1999		dt = 100kg	1000 DM	Wichtigste Ursprungs- und Bestimmungs-Laender	JANUAR 1999		dt = 100kg	1000 DM
	dt = 100kg	1000 DM				dt = 100kg	1000 DM				dt = 100kg	1000 DM		
PORTUG	22006	590			PERU	4787	117			6106 90 10				
SCHWED	3021	55			SYRIEN	82240	213			BLUSE USW GEWIRKE FRAU WOLLE/TIERH				
TUERK	81326	1027			A EMIR	11927	136			STUECK			STUECK	
POLEN	9596	77			INDIEN	419656	1856			EINF	1181*	56*		
UNGARN	13794	53			BANGLA	72292	325			GEW DT	4			
RUMAEN	18392	288			SRI LAN	15740	182			EU	1132	53		
SLOWEN	6829	134			THAIL	21382	329			AUSF	402*	41*		
A EMIR	11040	132			VIETN	26160	271			EU	251	22		
INDIEN	10118	62			INDONE	108722	675			6106 90 30				
BANGLA	51591	338			MALAYS	88607	488			BLUSE/HEMDBLUSE GEWIRKE FRAU SEIDE				
SRI LAN	81293	301			SINGAP	2373	85			STUECK			STUECK	
VIETN	19129	137			PHILIP	38004	165			EINF	43310*	761*		
INDONE	15209	78			CHINA	57159	473			GEW DT	53			
MALAYS	23220	143			SKOREA	33928	461			AUS LG	681	21		
CHINA	18254	119			TAIWAN	11388	94			EU	1045	103		
SKOREA	8198	63			HONGK	134448	1561			ITAL	987	96		
TAIWAN	38750	316			MACAU	62204	821			CHINA	40513	632		
HONGK	32068	411			AUSF	201829*	3988*			AUSF	3551*	245*		
AUSF	118427*	1546*			GEW DT	511				GEW DT	6			
GEW DT	275				EU	154055	2991			EU	1711	129		
PV	27114	95			FRANKR	17070	331			SCHWZ	1324	71		
EU	68090	1156			NIEDL	39133	470			6106 90 50				
NIEDL	6084	94			ITAL	6385	174			BLUSE/HEMDBLUSE GEWIRK FRAU FLACHS				
ITAL	46103	719			G BRIT	19916	352			STUECK			STUECK	
G BRIT	1411	66			IRLAND	1066	51			EINF	5152*	158*		
OESTER	8355	151			SPAN	5425	97			GEW DT	22			
SCHWZ	13294	201			SCHWED	3134	84			EU	326	25		
UNGARN	27497	101			OESTER	43251	814			TUERK	4180	114		
6105 20 90					BELGI	15242	325			AUSF	1063*	54*		
HEMD GEWIRK MANN KUENSTL CHEMAFASER					SCHWZ	25038	572			GEW DT	3			
STUECK			STUECK		JAPAN	756	56			EU	706	49		
EINF	27947*	644*			6106 20 00					6106 90 90				
GEW DT	102				BLUSE USW GEWIRKE FRAU CHEMAFASER					BLUSE USW GEWIRK FRAU AND SPSTOFF				
PV	1952	68			STUECK			STUECK		STUECK			STUECK	
EU	6002	154			EINF	1647615*	22397*			EINF	194*	2*		
ITAL	1555	81			GEW DT	4345				GEW DT	1			
PORTUG	3702	62			PV	174957	3186			AUSF	*	*		
TUERK	17573	375			AUS LG	73045	595			6107 11 00				
KROAT	1837	61			EU	347711	5848			SLIP UNTERHOSE GEWIRK MANN BAUMWOL				
AUSF	4624*	152*			FRANKR	4905	125			100 ST			100 ST	
GEW DT	14				NIEDL	27140	455			EINF	147021*	34783*		
EU	2457	80			ITAL	90290	1391			GEW DT	10732			
6105 90 10					G BRIT	14331	381			PV	3880	598		
HEMD GEWIRKE MANN WOLLE/F TIERHAAR					DAENM	11670	280			AUS LG	8506	1120		
STUECK			STUECK		GRIECH	129206	1811			EU	16087	6789		
EINF	12711*	427*			PORTUG	15974	300			FRANKR	580	551		
GEW DT	54				SPAN	5740	93			NIEDL	433	143		
EU	12420	416			FINNL	12143	429			ITAL	1825	772		
ITAL	8547	318			BELGI	35517	577			IRLAND	922	622		
PORTUG	3855	97			TUERK	264277	3587			DAENM	195	96		
AUSF	208*	21*			LITAU	55581	559			GRIECH	9883	3490		
EU	42	5			POLEN	121162	1671			PORTUG	1884	795		
6105 90 90					TSCH	14190	297			SCHWED	50	94		
HEMD GEWIRKE MANN AND SPINNSTOFF					UNGARN	16317	423			OESTER	290	153		
STUECK			STUECK		RUMAEN	38243	468			SCHWZ	1231	800		
EINF	13754*	283*			BULGAR	33706	475			TUERK	15081	2785		
GEW DT	26				UKRAIN	15697	259			LITAU	2138	340		
EU	298	17			RUSSLD	20375	202			POLEN	1045	256		
CHINA	12437	233			SLOWEN	5377	105			TSCH	2291	1235		
AUSF	1546*	114*			KROAT	2525	54			UNGARN	2022	673		
GEW DT	2				MAZED	4869	58			RUMAEN	3143	746		
EU	915	73			MAROKK	59981	631			KROAT	1610	582		
6106 10 00					TUNES	28233	463			B HERZ	1149	351		
BLUSE USW GEWIRKE FRAU BAUMWOLLE					KANADA	3031	84			MAZED	110	52		
STUECK			STUECK		INDIEN	69647	417			MAROKK	246	282		
EINF	2210782*	23172*			SRI LAN	33178	400			TUNES	1178	219		
GEW DT	5284				MYAN	10750	81			AEGYPT	255	497		
PV	21000	405			INDONE	22611	219			SYRIEN	2973	47		
AUS LG	141126	1075			MALAYS	67086	386			ISRAEL	2982	2259		
EU	415811	6885			SINGAP	3639	54			PAKIST	945	83		
FRANKR	8048	212			PHILIP	18886	113			INDIEN	18290	1237		
NIEDL	57765	1553			CHINA	41631	559			INDONE	2585	550		
ITAL	35993	748			SKOREA	17962	152			CHINA	53370	9529		
G BRIT	9256	349			TAIWAN	45924	380			HONGK	4282	4956		
DAENM	23842	191			HONGK	257335	3750			MACAU	770	79		
GRIECH	240221	3179			MACAU	4360	55			AUSF	13772*	5076*		
PORTUG	38448	574			AUSF	238607*	7305*			GEW DT	1267			
SPAN	3074	51			GEW DT	594				PV	1415	211		
TUERK	464344	5428			PV	5679	61			EU	5954	3042		
POLEN	19188	253			EU	150913	4853			FRANKR	1277	471		
TSCH	8224	141			FRANKR	10761	330			NIEDL	563	599		
UNGARN	9281	125			NIEDL	48039	1529			ITAL	71	82		
RUMAEN	14258	145			ITAL	4417	190							
BULGAR	25836	1129			G BRIT	8701	352							
TUNES	2188	76			IRLAND	1327	65							
MAURIT	29205	227			DAENM	2240	89							
USA	3155	74			GRIECH	1141	50							

Spezialhandel nach Waren

Wichtigste Ursprungs- und Bestimmungs-Länder	JANUAR 1999				Wichtigste Ursprungs- und Bestimmungs-Länder	JANUAR 1999				Wichtigste Ursprungs- und Bestimmungs-Länder	JANUAR 1999			
	dt = 100kg	1000 DM	dt = 100kg	1000 DM		dt = 100kg	1000 DM	dt = 100kg	1000 DM		dt = 100kg	1000 DM	dt = 100kg	1000 DM
G BRIT 1074 PORTUG 806 SPAN 350 OESTER 1111 BELGI 568 SCHWZ 1533 POLEN 212 TSCHE 874 UNGARN 1645 RUMAEN 948 KROAT 980 TUNES 958	487 109 108 764 346 763 122 388 300 102 107 109				PV 448 EU 1360 G BRIT 360 CHINA 17832 AUSF 242* EU 242	9 86 64 211 4* 4				6108 19 00 UNTERKLEID GEWIRK FRAU AND SPSTOFF STUECK STUECK EINF 20922* 163* GEW DT 42 EU 107 8 CHINA 19711 142 AUSF 349* 8* GEW DT 1 EU 349 8				
6107 12 00 SLIP UNTERHOSE GEWIRK MANN CHEMFAS STUECK STUECK EINF 187818* 927* GEW DT 220 PV 9894 46 AUS LG 7728 29 EU 43183 399 ITAL 18583 131 DAENH 2922 51 PORTUG 13932 51 SCHWED 3277 82 OESTER 2040 61 TUERK 13954 58 CHINA 87100 283 AUSF 54851* 440* GEW DT 47 EU 30423 371 NIEDL 8516 59 G BRIT 11051 210 OESTER 9237 60				6107 29 00 NACHTHEMD USW GEWIRK MANN AND SPST STUECK STUECK EINF * * AUSF * * 6107 91 10 BADEMANTEL USW SCHLINGEGEW MANN BW STUECK STUECK EINF 7414* 168* GEW DT 74 EU 3104 69 TUERK 3970 92 AUSF 2820* 53* GEW DT 21 EU 2607 47 6107 91 90 BADE/HAUSMANTEL GEWIRK USW MANN BW STUECK STUECK EINF 40780* 526* GEW DT 122 PV 188 4 EU 439 15 SCHWZ 35205 383 AUSF 2114* 41* GEW DT 3 EU 1921 32 6107 92 00 BADEMANTEL USW GEWIRK MANN CHEMFAS STUECK STUECK EINF 1921* 154* GEW DT 6 EU 1921 154 G BRIT 1622 140 AUSF 283* 12* EU 187 9 6107 98 00 BADMANTEL USW GEWIRK MANN AND SPST STUECK STUECK EINF * * AUSF 32* 3* 6108 11 00 UNTERKLEID GEWIRK FRAU CHEMIEFASER STUECK STUECK EINF 81629* 572* GEW DT 89 PV 48375 195 EU 11307 179 ITAL 9579 138 SCHWZ 1331 56 POLEN 49570 203 AUSF 138263* 1080* GEW DT 126 PV 9360 38 EU 111273 934 FRANKR 63045 434 G BRIT 8204 57 DAENH 13284 120 OESTER 22245 271 SCHWZ 8810 72				6108 21 00 SLIP UNTERHOSE GEWIRK FRAU BAUMWOL STUECK STUECK EINF 14977858* 24509* GEW DT 7204 PV 717843 886 AUS LG 1063521 1359 EU 1317945 4319 FRANKR 25230 332 NIEDL 88744 281 ITAL 344287 1377 IRLAND 27212 212 DAENH 4875 56 GRIECH 318610 867 PORTUG 422898 755 SPAN 64955 243 SCHWED 12269 106 OESTER 5835 60 SCHWZ 207495 1948 TUERK 317696 3762 TSCHE 315552 474 SLOWAK 159403 210 UNGARN 992467 1620 RUMAEN 280221 318 SLOWEN 13523 99 KROAT 851904 1104 B HERZ 241437 337 TUNES 238475 512 AEGYPT 86634 111 MADAG 54519 154 SYRIEN 289886 248 ISRAEL 131458 546 INDIEN 649874 601 BANGLA 19230 81 INDONE 163112 185 CHINA 5249924 6720 HONGK 744733 995 AUSF 4194767* 7422* GEW DT 2150 PV 1734787 1699 EU 868704 3207 FRANKR 113875 496 NIEDL 217358 676 ITAL 17085 114 G BRIT 48126 215 PORTUG 186856 179 SPAN 22850 63 SCHWED 9256 73 OESTER 163607 920 BELGI 75858 412 SCHWZ 271829 1036 POLEN 154456 247 TSCHE 292090 327 SLOWAK 199831 150 UNGARN 113142 1164 RUMAEN 288732 369 RUSSLD 317597 227 KROAT 425176 444 TUNES 150724 136						
6107 19 00 SLIP USW GEWIRK MANN AND SPSTOFF STUECK STUECK EINF 9768* 191* GEW DT 13 AUS LG 187 4 EU 900 61 G BRIT 788 57 SCHWZ 3816 61 AUSF 2891* 66* GEW DT 5 EU 1386 31 6107 21 00 NACHTHEMD USW GEWIRK MANN BAUMWOL STUECK STUECK EINF 918808* 10338* GEW DT 3732 PV 2200 48 AUS LG 16578 122 EU 183079 1991 G BRIT 502 64 DAENH 2017 84 GRIECH 45708 956 PORTUG 122367 828 SCHWZ 45267 1580 TUERK 99877 1256 TSCHE 7364 122 SLOWAK 11441 277 UNGARN 10341 316 KROAT 4560 70 AEGYPT 12444 178 PAKIST 130848 803 INDIEN 73469 555 BANGLA 24551 87 INDONE 45896 553 CHINA 229200 2288 MACAU 10207 279 AUSF 93150* 1647* GEW DT 378 PV 2963 52 EU 62130 1074 FRANKR 4880 92 NIEDL 5768 116 DAENH 412 76 PORTUG 9687 68 OESTER 26260 407 BELGI 10340 186 SCHWZ 9954 180 TSCHE 4529 79 SLOWAK 7522 141 6107 22 00 NACHTHEMD USW GEWIRK MANN CHEMFAS STUECK STUECK EINF 27729* 340* GEW DT 113				6108 22 00 SLIP UNTERHOSE GEWIRK FRAU CHEMFAS STUECK STUECK EINF 3214488* 15781* GEW DT 1548 PV 50431 257 AUS LG 192885 836 EU 1266319 8621 FRANKR 126328 2257 NIEDL 150731 646 ITAL 464947 2185 G BRIT 25140 71 GRIECH 87278 616 PORTUG 100808 224 SPAN 161421 825 OESTER 40430 463 BELGI 48825 1332 SCHWZ 15504 452 TUERK 296191 947 TSCHE 26381 126 UNGARN 21987 158 RUMAEN 72544 92 SLOWEN 10055 75 KROAT 44656 152 B HERZ 18284 51 BR JUG 26280 152 TUNES 20629 107 USA 24648 116 KANADA 8620 62 THAIL 110508 529										



Spezialhandel nach Waren

Wichtigste Ursprungs- und Bestimmungs-Länder	JANUAR 1999		dt = 100kg	1000 DM	Wichtigste Ursprungs- und Bestimmungs-Länder	JANUAR 1999		dt = 100kg	1000 DM	Wichtigste Ursprungs- und Bestimmungs-Länder	JANUAR 1999		dt = 100kg	1000 DM
	dt = 100kg	1000 DM				dt = 100kg	1000 DM				dt = 100kg	1000 DM		
INDONE 225549	604				SCHWZ 3147	231				6108 39 00				
CHINA 897207	3119				TUERK 755247	6199				NACHTHEMD USW GEWIRK FRAU AND SPST				
JAPAN 45011	141				POLEN 4739	57				STUECK	STUECK			
HONGK 38946	135				TSCHE 33637	602				EINF 3682*	159*			
AUSF 1749568*	4194*				SLOWAK 17505	346				GEW DT 10				
GEW DT 553					UNGARN 7271	134				SCHWZ 1079	86			
PV 285548	687				KROAT 57380	473				CHINA 2524	101			
EU 1139130	2416				PAKIST 351423	1654				AUSF 17*	3*			
FRANKR 48710	237				INDIEN 83964	504				EU 8	1			
NIEDL 113631	364				BANGLA 22500	109				6108 91 10				
G BRIT 495865	816				THAIL 6440	67				BADEMANTEL USW SCHLINGEGEW FRAU BW				
DAENM 15311	61				INDONE 12929	123				STUECK	STUECK			
SPAN 57941	95				MALAYS 8890	121				EINF 99351*	1829*			
OESTER 207656	495				CHINA 687481	4158				GEW DT 670				
BELGI 118380	219				MACAU 45168	730				AUS LG 337	6			
SCHWZ 50935	406				AUSF 261476*	4517*				EU 23503	547			
POLEN 75688	275				GEW DT 1005					ITAL 6392	66			
TSCHE 39844	168				PV 25709	390				PORTUG 4764	152			
UNGARN 152438	381				EU 185235	3029				OESTER 10884	300			
RUMAEN 95599	185				FRANKR 10993	164				TUERK 47402	726			
RUSSLD 24212	79				NIEDL 18729	424				POLEN 3584	91			
KROAT 46769	58				G BRIT 19983	313				UNGARN 5043	139			
6108 29 00					DAENM 9064	125				BULGAR 4595	72			
SLIP USW GEWIRKE FRAU AND SPSTOFF					PORTUG 22517	278				KROAT 3836	103			
STUECK	STUECK				SPAN 8476	104				CHINA 8540	100			
EINF 54555*	389*				OESTER 92350	1515				AUSF 13689*	357*			
GEW DT 38					BELGI 1849	58				GEW DT 78				
EU 24104	165				SCHWZ 20077	392				PV 550	8			
ITAL 22827	109				LETTLD 7675	104				EU 10829	245			
G BRIT 7119	61				POLEN 2542	54				NIEDL 2037	50			
SCHWZ 5005	98				TSCHE 21250	182				OESTER 8037	171			
SLOWEN 10560	76				SLOWAK 15947	283				SCHWZ 1724	88			
CHINA 14819	51				UNGARN 4719	88				6108 91 90				
AUSF 14613*	227*				W RUSS 12923	225				BADEMANTEL USW GEWIRK FRAU BAUMWOL				
GEW DT 13					SLOWEN 2604	50				STUECK	STUECK			
EU 6597	150				KROAT 4523	54				EINF 420632*	4406*			
SCHWED 2001	62				6108 32 11					GEW DT 1525				
6108 31 10					NACHTHEMD GEWIRK FRAU SY CHEMFASER					PV 6384	103			
NACHTHEMD GEWIRKE FRAU BAUMWOLLE					STUECK	STUECK				AUS LG 3697	22			
STUECK	STUECK				EINF 94945*	703*				EU 63297	361			
EINF 1148111*	11293*				GEW DT 241					ITAL 10319	106			
GEW DT 3445					AUS LG 2426	20				GRIECH 50949	227			
PV 57024	751				EU 4327	62				SCHWZ 35847	412			
AUS LG 16043	148				TSCHE 3373	55				TUERK 12645	2169			
EU 64026	732				INDONE 37472	236				UNGARN 12639	157			
NIEDL 5880	67				MALAYS 27094	176				KROAT 35133	218			
GRIECH 24303	291				AUSF 16422*	262*				KANADA 2320	127			
FINNL 2862	92				GEW DT 41					ISRAEL 7440	111			
BELGI 20930	136				PV 1000	13				MALAYS 56569	197			
SCHWZ 41073	1609				EU 10174	153				CHINA 46341	436			
TUERK 488052	4480				OESTER 8308	115				AUSF 104875*	1018*			
POLEN 22624	252				TSCHE 3787	68				GEW DT 136				
TSCHE 22689	273				6108 32 19					PV 13466	86			
SLOWAK 53287	417				SCHLAFANZUG GEWIRK FRAU SY CHEMFAS					EU 22948	551			
UNGARN 24785	333				STUECK	STUECK				NIEDL 6016	225			
SLOWEN 4927	124				EINF 13388*	273*				OESTER 11823	223			
KROAT 29613	466				GEW DT 48					SCHWZ 26843	210			
B HERZ 5500	55				AUS LG 1297	11				UNGARN 5422	70			
PAKIST 24260	129				EU 874	140				KROAT 21258	54			
INDIEN 151219	648				G BRIT 769	137				6108 92 00				
KAMBOO 12210	56				CHINA 8501	91				BADEMANTEL USW GEWIRK FRAU CHEMFAS				
INDONE 41378	287				AUSF 17651*	258*				STUECK	STUECK			
MALAYS 18114	152				GEW DT 37					EINF 171668*	2729*			
CHINA 110774	824				EU 12584	159				GEW DT 233				
MACAU 15029	188				BELGI 7638	82				PV 4010	80			
AUSF 315134*	5309*				TSCHE 3684	66				AUS LG 1253	16			
GEW DT 895					6108 32 90					EU 46073	1475			
PV 31704	385				NACHTH USW GEWIRK FRAU KSTL CHEMF					FRANKR 2712	54			
EU 234092	4247				STUECK	STUECK				ITAL 9521	95			
FRANKR 23789	391				EINF 69781*	1921*				G BRIT 4374	174			
NIEDL 22337	1405				GEW DT 234					SPAN 1379	90			
ITAL 1199	60				PV 18687	277				OESTER 24866	1013			
G BRIT 24942	352				EU 8410	544				SCHWZ 3131	138			
DAENM 10752	202				ITAL 8373	543				TUERK 11355	145			
PORTUG 66540	592				SCHWZ 9054	455				POLEN 8117	83			
SPAN 12436	135				TUERK 5032	120				UNGARN 10429	202			
SCHWED 1724	55				POLEN 6126	87				RUMAEN 20050	95			
OESTER 60336	831				RUMAEN 5432	58				SLOWEN 1219	94			
BELGI 9777	216				KROAT 23167	460				KROAT 29195	192			
SCHWZ 25288	381				USA 3289	95				B HERZ 13730	71			
LETTLD 23180	295				AUSF 26959*	623*				AUSF 53852*	622*			
POLEN 10850	90				GEW DT 70					GEW DT 89				
TSCHE 7400	120				PV 11786	168				EU 26343	127			
6108 31 90					EU 9240	323				EU 13636	291			
SCHLAFANZUG GEWIRKE FRAU BAUMWOLLE					NIEDL 2414	90				NIEDL 2710	70			
STUECK	STUECK				OESTER 5718	187				G BRIT 4515	62			
EINF 2169298*	16846*				UNGARN 6584	95								
GEW DT 5774														
PV 5375	130													
AUS LG 159304	1098													
EU 82390	1218													
NIEDL 8855	97													
GRIECH 67552	948													
BELGI 4517	73													

Spezialhandel nach Waren

Wichtige Ursprungs- und Bestimmungs-Länder	JANUAR 1999				Wichtige Ursprungs- und Bestimmungs-Länder	JANUAR 1999				Wichtige Ursprungs- und Bestimmungs-Länder	JANUAR 1999			
	dt = 100kg	1000 DM	dt = 100kg	1000 DM		dt = 100kg	1000 DM	dt = 100kg	1000 DM		dt = 100kg	1000 DM	dt = 100kg	1000 DM
ÖSTER	2956	95			IRLAND	59	154			FRANKR	55061	1309		
POLEN	21809	101			DAENM	215	323			NIEDL	252155	5179		
6108 99 10					GRIECH	86	112			ITAL	18505	391		
BADMANTEL USW GEWIRK FRAU WOLL/TH					PORTUG	3710	1147			G BRIT	80235	2108		
STUECK			STUECK		SPAN	578	736			IRLAND	9959	350		
EINF	542*	10*			SCHWED	156	267			DAENM	15444	397		
GEW DT	1				FINNL	75	109			GRIECH	21181	257		
EU	542	10			ÖSTER	8280	7054			PORTUG	21154	402		
AUSF	1150*	23*			BELGI	1165	1506			SPAN	17944	462		
GEW DT	1				LUXEMB	42	185			SCHWED	12120	385		
EU	370	10			NORWEG	235	124			FINNL	4048	135		
6108 99 90					SCHWZ	5327	3843			ÖSTER	250407	4572		
BADMANTEL USW GEWIRK FRAU AND SPST					TUERK	122	103			BELGI	82050	2632		
STUECK			STUECK		POLEN	713	390			LUXEMB	3379	88		
EINF	1768*	47*			TSCHE	2451	995			NORWEG	17959	453		
GEW DT	3				SLOWAK	2121	774			SCHWZ	151274	3181		
EU	24	1			UNGARN	5585	1392			POLEN	13681	227		
AUSF	3743*	51*			RUMAEN	3125	767			TSCHE	30276	301		
GEW DT	13				RUSSLD	179	197			SLOWAK	26853	129		
EU	136	7			SLOWEN	211	117			UNGARN	79477	290		
6109 10 00					KROAT	5405	1398			RUMAEN	85588	465		
T-SHIRT UNTERHEMD GEWIRK BAUMWOLLE					B HERZ	245	76			RUSSLD	24033	205		
100 ST			100 ST		USA	208	188			KROAT	67946	236		
EINF	250361*	150519*			LIBAN	47	74			B HERZ	32554	71		
GEW DT	49309				JAPAN	124	309			USA	6413	171		
LV	3	3			TAIWAN	71	73			KANADA	9724	220		
PV	8429	2302			HONGK	72	53			CHILE	5171	67		
AUS LG	5009	2395			6109 90 10					ISRAEL	2974	62		
EU	37982	33981			T-SHIRT USW GEWIRKE WOLLE/TIERHAAR					SAUDIA	3191	74		
FRANKR	350	573			STUECK		STUECK			JAPAN	5170	232		
NIEDL	2207	2421			EINF	124677*	2258*			TAIWAN	2755	104		
ITAL	4854	7402			GEW DT	248				HONGK	3786	176		
G BRIT	1190	1823			PV	595	5			N ERM	2287	51		
IRLAND	40	55			EU	14777	322			6109 90 90				
DAENM	850	758			ITAL	2721	118			T-SHIRT UNTERHEMD GEWIRKE AND SPST				
GRIECH	19561	14314			GRIECH	11351	186			STUECK		STUECK		
PORTUG	7663	5767			SCHWZ	47251	118			EINF	283827*	5636*		
SPAN	59	133			UNGARN	5230	114			GEW DT	518			
ÖSTER	1060	742			SLOWEN	11805	134			PV	3542	55		
BELGI	71	65			CHINA	31673	406			AUS LG	15807	318		
SCHWZ	1190	1782			AUSF	27437*	716*			EU	24095	1001		
TUERK	80453	48452			GEW DT	47				ITAL	13767	576		
ESTLD	35	62			EU	18917	519			G BRIT	1366	105		
LETTLD	689	290			FRANKR	3531	124			ÖSTER	8463	302		
LITAU	4641	1004			ÖSTER	8518	173			SCHWZ	6505	138		
POLEN	2700	1274			USA	2584	68			TUERK	35259	366		
TSCHE	3733	1994			6109 90 30					POLEN	3252	63		
SLOWAK	1956	1138			T-SHIRT UNTERHEMD GEWIRK CHEMIEFAS					CHINA	200498	3952		
UNGARN	7505	2954			STUECK		STUECK			AUSF	50145*	2370*		
RUMAEN	5291	2057			EINF	551248*	78288*			GEW DT	92			
BULGAR	1230	841			GEW DT	14518				EU	26071	1477		
SLOWEN	354	393			PV	228785	3605			FRANKR	3131	197		
KROAT	7937	2240			AUS LG	159542	1520			NIEDL	2628	140		
B HERZ	1212	288			EU	2098218	30002			ITAL	1831	108		
BR JUG	83	155			FRANKR	116627	1414			G BRIT	2445	162		
MAZED	561	156			NIEDL	62032	851			SPAN	1520	102		
TUNES	1356	545			ITAL	436457	8537			ÖSTER	8475	411		
ÄGYPY	3418	1518			G BRIT	132550	1765			BELGI	3208	199		
MADAG	378	125			DAENM	52550	818			SCHWZ	16290	513		
MAURIT	5284	2572			GRIECH	1017421	12175			USA	542	51		
SIMBAB	1017	354			PORTUG	231821	3635			JAPAN	762	50		
USA	738	1046			SPAN	6829	81			6110 10 10				
MEXIKO	105	182			SCHWED	4283	103			PULLOVER GEWIRKT >50XWOLLE >500G/ST				
DOM RP	171	150			FINNL	5254	142			STUECK		STUECK		
ECUAD	588	233			ÖSTER	16298	437			EINF	22540*	988*		
PERU	355	459			SCHWZ	5757	216			GEW DT	179			
BRASIL	2851	804			TUERK	1628257	20545			PV	753	19		
LIBAN	450	192			POLEN	150902	1919			AUS LG	488	19		
SYRIEN	5309	1322			TSCHE	104317	1399			EU	5558	458		
ISRAEL	1411	1099			SLOWAK	8334	105			ITAL	355	22		
A EMIR	754	209			UNGARN	55174	1014			G BRIT	2219	100		
PAKIST	5501	1541			RUMAEN	90028	988			SLOWAK	2382	72		
INDIEN	15654	7770			BULGAR	19469	304			RUMAEN	6239	149		
BANGLA	44486	10754			UKRAIN	21714	351			SLOWEN	1058	53		
SRILAN	876	549			SLOWEN	37190	535			HONGK	1814	95		
THAIL	1583	1071			KROAT	62046	755			AUSF	2125*	171*		
LAOS	827	594			BR JUG	7350	128			GEW DT	12			
VIETN	967	553			MAZED	7178	108			EU	1481	135		
KAMBOD	548	383			MAROKK	29799	358			6110 10 31				
INDONE	4042	2372			TUNES	55688	312			PULLOVER USW GEWIRK USW MANN WOLLE				
MALAYS	1053	1147			USA	2347	62			STUECK		STUECK		
SINGAP	2002	1349			ISRAEL	8312	173			EINF	370239*	15311*		
PHILIP	608	275			INDIEN	114157	819			GEW DT	1659			
CHINA	9621	5551			BANGLA	33831	133			PV	9929	380		
SKOREA	311	232			SRILAN	34179	268			AUS LG	1382	53		
TAIWAN	333	334			MYAN	70320	419			EU	286113	12550		
HONGK	7370	5221			THAIL	21714	333			FRANKR	24432	1785		
MACAU	1182	746			VIETN	32584	145			NIEDL	2877	129		
AUSF	49878*	32619*			KAMBOD	105255	695			ITAL	23528	9032		
GEW DT	5574				INDONE	101335	456			G BRIT	4570	470		
PV	7095	1624			MALAYS	49003	241			IRLAND	1915	107		
EU	21545	21292			SINGAP	18501	219			DAENM	6412	324		
FRANKR	1530	2071			PHILIP	18101	103			ÖSTER	11166	967		
NIEDL	3505	4545			CHINA	319725	2741			SCHWZ	6507	202		
ITAL	944	1415			SKOREA	111902	1045			TUERK	49283	1107		
G BRIT	1095	1652			JAPAN	12193	62			TSCHE	5655	218		
					TAIWAN	37550	317			SLOWAK	3740	120		
					HONGK	557812	7048							
					MACAU	25414	275							
					AUSF	1435921*	25759*							
					GEW DT	2328								
					PV	102456	542							
					EU	843953	18567							

Spezialhandel nach Waren

Wichtigste Ursprungs- und Bestimmungs-Länder	JANUAR 1999		dt = 100kg	1000 DM	Wichtigste Ursprungs- und Bestimmungs-Länder	JANUAR 1999		dt = 100kg	1000 DM	Wichtigste Ursprungs- und Bestimmungs-Länder	JANUAR 1999		dt = 100kg	1000 DM
	dt = 100kg	1000 DM				dt = 100kg	1000 DM				dt = 100kg	1000 DM		
UNGARN	3802	147			AUS LG	7860	864			MACAU	41213	937		
SLOWEN	7499	292			EU	6143	1236			AUSF	315877*	10386*		
HONGK	4054	217			ITAL	4092	794			GEW DT	1337			
AUSF	54534*	2329*			G BRIT	1620	379			PV	1347	36		
GEW DT	217				CHINA	2972	334			EU	161670	4968		
PV	310	11			HONGK	6807	443			FRANKR	23876	673		
EU	44618	1751			AUSF	2912*	677*			NIEDL	22028	810		
FRANKR	5582	215			GEW DT	11				ITAL	7898	262		
NIEDL	2998	113			EU	2030	345			G BRIT	11301	387		
ITAL	10092	116			ITAL	804	122			DAENM	4966	213		
G BRIT	8253	261			OESTER	939	96			SPAN	4836	136		
OESTER	14223	863			SCHWZ	585	126			SCHWED	1842	79		
BELGI	1804	84			USA	198	75			FINNL	3232	117		
SCHWZ	4083	199								OESTER	67835	1660		
USA	911	99								BELGI	12469	566		
6110 10 35					6110 10 98					NORWEG	1360	50		
KASCHMIRPULLOVER USW GEWIRK F MANN					PULLOVER USW GEWIRK USW FRAU TIERH					SCHWZ	68455	2296		
STUECK			STUECK		STUECK		STUECK			POLEN	3133	94		
EINF	4594*	671*			EINF	12384*	1449*			TSCHE	5040	65		
GEW DT	17				GEW DT	55				UNGARN	2298	72		
AUS LG	28	2			EU	7662	1183			RUSSLD	1306	67		
EU	4017	610			ITAL	7147	1130			SLOWEN	1991	50		
ITAL	3493	446			POLEN	1899	50			A EMIR	49147	2261		
G BRIT	505	157			PERU	1076	121			BANGLA	8237	81		
AUSF	214*	58*			AUSF	5361*	1068*			JAPAN	2807	98		
EU	104	24			GEW DT	18				6110 20 99				
6110 10 38					EU	2699	293			PULLOVER USW GEWIRK USW FRAU BAUMW				
PULLOVER USW GEWIRK USW MANN TIERH					G BRIT	265	84			STUECK		STUECK		
STUECK			STUECK		OESTER	695	99			EINF	8394543*	11670*		
EINF	6971*	305*			SCHWZ	1443	458			GEW DT	30189			
GEW DT	35				USA	666	244			PV	37744	1271		
EU	4942	220								AUS LG	533360	5605		
ITAL	3731	181			6110 20 10					EU	1344186	29322		
AUSF	315*	23*			UNTERZIENPULLI GEWIRK USW BAUMWOL					FRANKR	17399	488		
EU	205	16			STUECK		STUECK			NIEDL	133471	4113		
6110 10 91					EINF	260863*	3397*			ITAL	48097	12722		
PULLOVER USW GEWIRK USW FRAU WOLLE					GEW DT	741				G BRIT	16333	703		
STUECK			STUECK		AUS LG	18955	70			DAENM	38046	1314		
EINF	384195*	16113*			EU	43078	1743			GRIECH	285433	3335		
GEW DT	1660				FRANKR	1645	65			PORTUG	328234	4817		
PV	24818	823			ITAL	2728	146			SPAN	45396	1101		
AUS LG	2579	149			G BRIT	20436	1388			SCHWED	20055	346		
EU	176288	8510			GRIECH	12162	79			OESTER	7382	302		
FRANKR	10673	542			SCHWZ	9689	171			SCHWZ	2322	59		
NIEDL	3701	129			TUERK	105196	525			TUERK	3517248	40043		
ITAL	146369	6703			UNGARN	6810	96			LITAU	19676	301		
G BRIT	6642	606			MAROKK	10442	56			POLEN	21997	302		
DAENM	2415	82			BANGLA	58833	231			TSCHE	77226	1196		
OESTER	3911	361			AUSF	52367*	886*			SLOWAK	15129	369		
SCHWZ	21449	955			GEW DT	119				UNGARN	28847	639		
TUERK	42899	1085			EU	45031	466			RUMAEN	132625	1479		
LITAU	4244	89			NIEDL	6830	85			BULGAR	27885	334		
POLEN	6648	211			OESTER	16626	198			SLOWEN	14135	319		
TSCHE	6740	198			SCHWZ	4944	75			KROAT	20297	197		
SLOWAK	8870	271								MAROKK	26781	386		
UNGARN	27066	939			6110 20 91					TUNES	10203	116		
SLOWEN	7970	355			PULLOVER USW GEWIRK USW MANN BAUMW					AEgypt	10127	135		
TUNES	2400	81			STUECK		STUECK			MADAG	12476	130		
BOLIV	924	58			EINF	2368970*	49089*			MAURIT	81565	1402		
INDIEN	28443	109			GEW DT	10740				USA	10546	242		
CHINA	11595	361			PV	26732	939			JAMAIK	27395	522		
HONGK	31319	1621			AUS LG	122058	1547			PERU	2417	94		
AUSF	54609*	4236*			EU	992876	25890			BRASIL	24134	134		
GEW DT	238				FRANKR	8717	545			SYRIEN	12326	83		
PV	5140	81			NIEDL	8038	2611			IRAN	9916	89		
EU	28855	2342			ITAL	352409	11477			ISRAEL	5785	136		
FRANKR	3058	217			G BRIT	18629	813			A EMIR	26407	115		
NIEDL	4974	439			DAENM	23059	636			PAKIST	185158	1408		
ITAL	465	58			GRIECH	289256	4249			INDIEN	512986	2225		
G BRIT	2861	246			PORTUG	202934	4328			BANGLA	205328	1563		
SPAN	720	63			SPAN	26667	861			MALDIV	20217	135		
OESTER	11399	861			SCHWED	5019	68			SRILAN	111771	1470		
BELGI	3478	260			OESTER	4025	200			THAIL	153833	2330		
SCHWZ	6792	614			BELGI	2881	70			LAOS	7194	222		
SLOWAK	6685	107			SCHWZ	938	68			VIETN	7415	92		
RUSSLD	968	95			TUERK	576870	9181			KAMBOD	120692	788		
USA	1676	218			LITAU	9665	163			INDONE	28873	3598		
CHILE	1612	64			TSCHE	7690	154			MALAYS	37591	720		
JAPAN	1382	265			SLOWAK	10463	390			SINGAP	58507	856		
HONGK	765	70			UNGARN	9253	271			PHILIP	42106	511		
6110 10 95					RUMAEN	51694	734			CHINA	292824	5032		
KASCHMIRPULLOVER USW GEWIRK F FRAU					BULGAR	3197	67			SKOREA	231263	2783		
STUECK			STUECK		SLOWEN	11053	479			TAIWAN	82236	1533		
EINF	16611*	2063*			MADAG	2826	64			HONGK	444965	10137		
GEW DT	52				MAURIT	51833	1218			MACAU	102500	2282		
PV	153	26			USA	7623	217			AUSF	874006*	24144*		
					PERU	9011	319			GEW DT	3180			
					ISRAEL	3712	123			PV	8376	86		
					PAKIST	58697	466			EU	617621	16676		
					INDIEN	205525	1188			FRANKR	69862	1635		
					BANGLA	19414	163			NIEDL	132550	3472		
					THAIL	31153	721			ITAL	29796	698		
					INDONE	28245	484			G BRIT	33518	1539		
					MALAYS	21844	1032			IRLAND	8740	267		
					SINGAP	18768	230			DAENM	31699	429		
					CHINA	31667	495			GRIECH	2263	51		
					SKOREA	15725	198			PORTUG	2512	116		
					TAIWAN	46800	830			SPAN	11862	388		
					HONGK	76811	2768			SCHWED	4043	236		
										FINNL	3246	126		
										OESTER	248982	5378		
										BELGI	39079	1350		
										LUXEMB	2469	92		
										NORWEG	3434	235		
										SCHWZ	143058	5842		
										POLEN	22144	381		
										TSCHE	14167	261		
										UNGARN	8919	173		
										RUMAEN	20374	71		

Spezialhandel nach Waren

Wichtigste Ursprungs- und Bestimmungs-Länder	JANUAR 1999				Wichtigste Ursprungs- und Bestimmungs-Länder	JANUAR 1999				Wichtigste Ursprungs- und Bestimmungs-Länder	JANUAR 1999																													
	dt = 100kg	1000 DM	dt = 100kg	1000 DM		dt = 100kg	1000 DM	dt = 100kg	1000 DM		dt = 100kg	1000 DM	dt = 100kg	1000 DM																										
RUSSLD 1843 97 SLOWEN 9305 131 KROAT 7291 128 USA 3691 305 KANADA 3190 116 KUWAIT 3594 77 JAPAN 3223 267					SCHWED 1390 52 FINNL 2559 99 OESTER 8231 245 BELGI 32869 596 SCHWZ 5202 112 TUERK 946313 16771 LETTLD 10975 366 LITAU 4245 105 POLEN 238782 3849 TSCHE 54388 1280 SLOWAK 77819 1258 UNGARN 261946 2559 RUMAEN 280651 3971 BULGAR 101101 1486 UKRAIN 36660 464 W RUSS 17951 294 SLOWEN 20537 573 KROAT 25552 393 BR JUG 8968 113 MAZED 4126 59 MAROKK 171056 2048 TUNES 12468 199 AEGYPT 23313 384 MAURIT 6367 147 USA 3375 88 DOM RP 9000 83 JAMAIK 52186 816 KOLUMB 1929 65 ZYPERN 43820 443 ISRAEL 15468 453 A EMIR 12744 149 INDIEN 83329 246 BANGLA 134060 1073 SRILAN 63296 735 MYAN 6950 65 THAIL 215057 2822 LAOS 8640 120 VIETN 27860 425 KAMBOD 20861 266 INDONE 220598 1999 MALAYS 41873 445 SINGAP 7821 120 PHILIP 71005 719 CHINA 303226 6201 SKOREA 748812 10134 TAIWAN 246124 3897 HONGK 522946 12332 MACAU 127044 2925					6110 90 90 PULLOVER USW GEWIRKE A AND SPINNST STUECK STUECK EINF 508419* 12275* GEW DT 1206 PV 1652 38 AUS LG 25503 641 EU 12200 788 NIEDL 3177 149 ITAL 7838 520 G BRIT 439 59 TUERK 15494 259 KAMBOD 5982 134 CHINA 446429 10237 HONGK 22894 720 AUSF 46366* 3036* GEW DT 148 EU 28417 1896 FRANKR 2217 177 NIEDL 3727 249 ITAL 821 87 G BRIT 5283 322 DAENM 1924 78 SCHWED 1003 66 OESTER 7695 524 BELGI 3370 219 SCHWZ 14315 695 JAPAN 1103 67					6110 30 10 UNTERZIEHPULLI GEWIRK USW CHEMFAS STUECK STUECK EINF 69627* 1490* GEW DT 260 PV 381 6 EU 30048 779 NIEDL 1811 68 ITAL 22881 638 SCHWZ 6018 166 SLOWAK 11426 117 SKOREA 14911 310 AUSF 27791* 505* GEW DT 60 EU 22855 394 NIEDL 8614 107 OESTER 14046 239					6110 30 91 PULLOVER USW GEWIRK USW MANN CHEMF STUECK STUECK EINF 848620* 15387* GEW DT 3988 PV 11390 313 AUS LG 26270 294 EU 292465 7726 FRANKR 5381 233 NIEDL 13686 490 ITAL 207002 5727 G BRIT 27982 572 DAENM 3608 94 GRIECH 7389 111 PORTUG 18370 388 BELGI 8326 86 TUERK 121409 1803 ESTLD 2304 69 POLEN 4901 58 TSCHE 8752 138 SLOWAK 12032 258 UNGARN 23878 497 RUMAEN 48856 522 BULGAR 19868 266 SLOWEN 8977 213 BR JUG 5414 80 MAZED 16801 247 MAROKK 12047 141 TUNES 3841 51 USA 6346 209 DOM RP 13512 137 ZYPERN 8183 72 SYRIEN 18590 200 IRAN 20074 152 BANGLA 37106 348 THAIL 25223 284 INDONE 33168 358 MALAYS 12233 158 CHINA 14452 229 SKOREA 36945 445 TAIWAN 28501 312 HONGK 5504 156 MACAU 3091 115 AUSF 98472* 2874* GEW DT 414 EU 64555 1812 FRANKR 9639 268 NIEDL 7636 240 ITAL 2244 78 G BRIT 11519 255 DAENM 1615 53 OESTER 20606 598 BELGI 4994 178 SCHWZ 14537 565 POLEN 5733 167 TSCHE 4126 53 SLOWAK 3332 64					AUSF 1029097* 37484* GEW DT 3705 PV 16048 120 EU 700359 23646 FRANKR 88374 2102 NIEDL 187321 5992 ITAL 18740 748 G BRIT 71295 2826 IRLAND 6651 401 DAENM 8196 299 GRIECH 2189 118 PORTUG 3747 304 SPAN 15054 514 SCHWED 6826 383 FINNL 2664 180 OESTER 283820 7384 BELGI 55088 2407 LUXEMB 2694 91 NORWEG 5451 307 SCHWZ 198785 8303 TUERK 1068 59 POLEN 15897 455 TSCHE 23105 443 SLOWAK 3464 60 UNGARN 17974 538 RUSSLD 4231 256 SLOWEN 2064 81 KROAT 2114 76 MAROKK 5076 77 USA 9442 787 KANADA 10488 520 CHILE 2300 87 ISRAEL 2133 79 SAUDIA 1807 97 SKOREA 358 79 JAPAN 3970 505 TAIWAN 1788 204 HONGK 2389 468					6111 10 10 HANDSCHUH GEWIRK USW KIND WOLLE PAAR PAAR EINF * * AUSF * * 6111 10 90 BEKLEIDUNG GEWIRK USW KIND WOLL/TIERH DT DT EINF 13* 94* EU 2 AUSF * 12* EU 6 6111 20 10 HANDSCHUH GEWIRK USW KIND BWOLLE PAAR PAAR EINF 1838* 21* GEW DT 2 EU 1838 21 AUSF 1370* 6* GEW DT 1 EU 1370 6 6111 20 90 BEKLEIDUNG GEWIRK USW KIND BAUMWOLLE DT DT EINF 7828* 32074* PV 14 72 AUS LG 258 1081 EU 702 4748 NIEDL 88 988 ITAL 37 467 G BRIT 28 95 DAENM 82 586 GRIECH 180 752 PORTUG 285 1741 BELGI 16 58 SCHWZ 17 123 TUERK 1549 5369 POLEN 114 671 TSCHE 131 612 UNGARN 39 262 RUMAEN 100 304 BULGAR 42 169 SLOWEN 45 548 KROAT 150 741 B HERZ 19 119 MAZED 35 175 AEGYPT 120 355 MAURIT 9 53 BRASIL 22 77 SYRIEN 49 137 PAKIST 35 129 INDIEN 294 840 BANGLA 45 122 SRILAN 29 184 THAIL 91 479 KAMBOD 20 59 INDONE 330 1245 MALAYS 217 946					6110 90 10 PULLOVER USW GEWIRK A FLACHS/RAMIE STUECK STUECK EINF 142369* 3987* GEW DT 853 PV 958 39 AUS LG 20655 419 EU 15958 1048 NIEDL 2005 87 ITAL 13447 929 TUERK 2534 183 CHINA 85324 1439 HONGK 30799 1223 AUSF 34460* 1287* GEW DT 103 EU 25106 745 FRANKR 4751 84 NIEDL 2490 147 G BRIT 9563 147 OESTER 5128 173 BELGI 1456 95 SCHWZ 8516 453					6110 30 99 PULLOVER USW GEWIRK USW FRAU CHEMF STUECK STUECK EINF 7124666* 126044* GEW DT 27656 PV 279890 5993 AUS LG 485066 5868 EU 1819880 42180 FRANKR 222559 4818 NIEDL 347288 8925 ITAL 866160 25143 G BRIT 118259 1898 DAENM 16088 432 GRIECH 123166 1874 PORTUG 80655 1448 SPAN 10646 147

Spezialhandel nach Waren

Wichtigste Ursprungs- und Bestimmungs-Laender	JANUAR 1999		dt = 100kg	1000 DM	Wichtigste Ursprungs- und Bestimmungs-Laender	JANUAR 1999		dt = 100kg	1000 DM	Wichtigste Ursprungs- und Bestimmungs-Laender	JANUAR 1999		dt = 100kg	1000 DM
	dt = 100kg	1000 DM				dt = 100kg	1000 DM				dt = 100kg	1000 DM		
SINGAP 10	77				AUS LG 43487	927				EU 60327	476			
PHILIP 35	120				EU 55513	1049				FRANKR 11334	95			
CHINA 3073	11182				NIEDL 15088	531				NIEDL 6032	20			
SKOREA 240	1009				ITAL 35438	485				G BRIT 8355	58			
HONGK 100	442				TUERK 5896	46				OESTER 11281	139			
MACAU 128	592				POLEN 17578	212				SCHWZ 7940	159			
AUSF 491*	3564*				SLOWAK 5257	149				UNGARN 17443	96			
PV 8	21				UNGARN 4857	119				6112 39 10				
EU 344	2324				RUMAEN 8159	98				BADEHOSE>%KAUTSCH F MANN AND SPST				
FRANKR 35	230				PAKIST 11259	144				STUECK	STUECK			
NIEDL 59	442				BANGLA 25352	322				EINF *	*			
ITAL 21	188				THAIL 10567	254				AUSF *	*			
G BRIT 25	173				VIETN 8050	185				6112 39 90				
DAENM 7	68				INDONE 15597	549				BADEHOSE/ANZUG MANN AND SPINNSTOFF				
PORTUG 12	52				MALAYS 16751	426				STUECK	STUECK			
SPAN 13	90				PHILIP 58564	566				EINF 12136*	149*			
OESTER 151	892				CHINA 26794	643				GEW DT 17				
BELGI 13	116				TAIWAN 38300	743				EU 153	5			
SCHWZ 37	369				AUSF 42183*	1776*				SRILAN 5620	94			
TUERK 9	76				GEW DT 284					AUSF 119*	2*			
POLEN 7	65				PV 1860	33				6112 41 10				
TSCHE 44	372				EU 35978	1585				BADEANZUG>%KAUTSCH FRAU SY CHEMF				
UNGARN 9	56				FRANKR 6087	258				STUECK	STUECK			
SLOWEN 7	62				NIEDL 5177	91				EINF 163315*	1943*			
KROAT 13	92				ITAL 7974	269				GEW DT 207				
SAUDIA 5	68				OESTER 13792	824				EU 120884	1436			
6111 30 10					BELGI 1941	64				ITAL 116320	1137			
HANDSCHUH GEWIRK F KIND SY CHEMF					SCHWZ 850	60				OESTER 3558	259			
PAAR					RUSSLD 1279	57				TUERK 4495	85			
EINF 6868*	23*				6112 19 00					SLOWEN 20180	295			
GEW DT 5					TRAININGSANZUG GEWIRKE AND SPINNST					CHINA 7303	73			
EU 65	5				STUECK	STUECK				AUSF 50981*	640*			
AUSF *	*				EINF 498*	18*				GEW DT 47				
6111 30 90					GEW DT 5					PV 28600	244			
BEKLEIDUNG GEWIRK USW KIND SY CHEMFAS					EU 12	1				EU 14491	303			
DT	DT				AUSF 616*	31*				NIEDL 10848	193			
EINF 240*	951*				GEW DT 4					OESTER 2050	65			
AUS LG 16	66				EU 252	11				SCHWZ 3803	53			
EU 9	55				6112 20 00					UNGARN 27177	221			
ZYPERN 25	108				SKIANZUEGE A GEWIRKEN O GESTRICKEN					6112 41 90				
MALAYS 40	157				DT	DT				BADEANZUG/HOSE FRAU SYN CHEMFASER				
CHINA 120	419				EINF 70*	986*				STUECK	STUECK			
AUSF 9*	85*				EU 63	959				EINF 2538022*	30742*			
EU 2	44				ITAL 59	887				GEW DT 3128				
6111 90 00					PORTUG 4	65				PV 104863	1636			
BEKLEIDUNG GEWIRK USW KIND AND SPST					AUSF 29*	334*				AUS LG 209556	1572			
EINF 10*	80*				EU 28	284				EU 391333	728			
EU 5	33				ITAL 11	220				FRANKR 4908	124			
AUSF 12*	48*				6112 31 10					NIEDL 13525	418			
PV 10	36				BADEHOSE>%KAUTSCH MANN SY CHEMFAS					ITAL 59490	1393			
EU 2	2				STUECK	STUECK				G BRIT 68092	1244			
6112 11 00					EINF 110461*	736*				GRIECH 148227	1764			
TRAININGSANZUG GEWIRKE A BAUMWOLLE					GEW DT 99					PORTUG 55482	1010			
STUECK	STUECK				EU 25229	296				SPAN 9342	51			
EINF 312135*	4075*				ITAL 25167	288				OESTER 31535	1189			
GEW DT 1858					SLOWEN 10023	83				SCHWZ 13177	432			
AUS LG 26365	233				CHINA 71740	333				TUERK 23528	481			
EU 9105	189				AUSF 6242*	45*				POLEN 33448	258			
FRANKR 566	66				GEW DT 3					TSCHE 63511	972			
TUERK 103209	1255				EU 3005	32				SLOWAK 3765	102			
LITAU 13500	120				6112 31 90					UNGARN 85400	1709			
RUMAEN 5287	88				BADEHOSE/ANZUG MANN SYNT CHEMFASER					BULGAR 17751	173			
BULGAR 5712	134				STUECK	STUECK				SLOWEN 94223	1879			
PAKIST 36405	595				EINF 1158773*	6531*				KROAT 18202	309			
LAOS 4052	144				GEW DT 984					BR JUG 11642	141			
INDONE 20873	272				EU 10677	75				TUNES 25194	412			
PHILIP 11622	139				AUS LG 84477	257				S AFR 9163	159			
CHINA 87891	903				EU 179519	1896				USA 3502	128			
AUSF 34826*	772*				FRANKR 7384	101				ISRAEL 51678	1809			
GEW DT 217					NIEDL 9781	177				THAIL 234402	2443			
EU 26704	609				ITAL 46250	508				VIETN 24333	239			
ITAL 4795	129				G BRIT 104059	980				INDONE 24041	233			
OESTER 12807	343				GRIECH 8216	84				CHINA 1290503	10113			
SCHWZ 2859	51				TUERK 11727	85				TAIWAN 18596	136			
6112 12 00					POLEN 10567	83				HONGK 92002	1217			
TRAININGSANZUG GEWIRK SY CHEMIEFAS					UNGARN 17204	128				AUSF 548378*	11796*			
STUECK	STUECK				BR JUG 9539	65				GEW DT 926				
EINF 314676*	5809*				MAROKK 5878	69				PV 75047	739			
GEW DT 2522					THAIL 106796	672				EU 300007	7238			
PV 6687	186				CHINA 787062	3337				FRANKR 58303	690			
					HONGK 18084	70				NIEDL 58199	2481			
					AUSF 87743*	755*				ITAL 26952	422			
					GEW DT 65					G BRIT 38750	659			
					PV 11350	50				DAENM 1551	39			
										SPAN 3988	191			
										SCHWED 1874	106			
										OESTER 77805	1863			
										BELGI 14974	656			
										SCHWZ 78523	2890			
										LETTLO 6060	57			

Spezialhandel nach Waren

Wichtigste Ursprungs- und Bestimmungs-Länder	JANUAR 1999		dt = 100kg	1000 DM	Wichtigste Ursprungs- und Bestimmungs-Länder	JANUAR 1999		dt = 100kg	1000 DM	Wichtigste Ursprungs- und Bestimmungs-Länder	JANUAR 1999		dt = 100kg	1000 DM
	dt = 100kg	1000 DM				dt = 100kg	1000 DM				dt = 100kg	1000 DM		
TSCHE	41793	383			6114 20 00					6115 11 00				
UNGARN	59436	566			AND BEKLEIDUNG GEWIRK GESTRICK SWOLLE					STRUMPFHOSE GEWIRKE<67DTX SY CHEMF				
RUMAEN	10400	107			EINF	1946*	9424*			100 ST		100 ST		
RUSSLD	12612	131			PV	22	152			EINF	138961*	15989*		
SLOWEN	11749	185			AUS LG	136	598			GEW DT	4818			
TUNES	17128	117			EU	260	2722			PV	18285	1240		
6112 49 10					FRANKR	46	244			AUS LG	1460	217		
BADEANZUG>SKAUTSCH FRAU AND SPST					NIEDL	83	785			EU	41901	8321		
	STUECK		STUECK		ITAL	72	844			ITAL	26020	4155		
EINF	*	*			GRIECH	80	223			DAENM	298	50		
AUSF	688*	31*			PORTUG	20	157			GRIECH	4669	1398		
GEW DT	1				OESTER	13	428			PORTUG	5540	420		
EU	14	1			SCHWZ	13	189			OESTER	1885	2085		
6112 49 90					TUERK	1019	3485			BELGI	3671	193		
BADEANZUG/HOSE FRAU AND SPINNSTOFF					POLEN	9	99			SCHWZ	264	255		
	STUECK		STUECK		TSCHE	19	100			TUERK	8791	604		
EINF	44121*	401*			UNGARN	15	146			LETTLD	3900	174		
GEW DT	54				KROAT	12	75			POLEN	3664	57		
AUS LG	12443	92			MAURIT	20	92			TSCHE	4265	205		
EU	26	2			USA	21	149			SLOWAK	5321	364		
TUERK	7628	80			INDIEN	141	288			SLOWEN	24606	1938		
INDIEN	7189	76			INDONE	16	59			BR JUG	9399	563		
VIETN	11040	83			CHINA	251	1264			MAROKK	7803	379		
CHINA	15784	138			TAIWAN	26	316			TUNES	5323	425		
AUSF	4258*	85*			HONGK	26	78			S APR	867	55		
GEW DT	5				MACAU	35	141			USA	8972	1408		
EU	2111	37			AUSF	729*	1967*			MEXIKO	518	68		
6113 00 10					PV	20	59			SRILAN	11371	1043		
BEKLEIDUNG GEWIRK GESTRICK POS 5906					EU	641	1392			AUSF	37993*	5309*		
	DT		DT		FRANKR	258	251			GEW DT	1447			
EINF	302*	1151*			NIEDL	31	287			PV	1157	44		
EU	4	21			ITAL	79	118			EU	18467	3376		
THAIL	83	273			G BRIT	77	99			FRANKR	2898	588		
CHINA	170	665			FINNL	5	54			NIEDL	7377	1621		
TAIWAN	39	148			OESTER	111	450			ITAL	1267	162		
AUSF	6*	35*			SCHWZ	23	292			G BRIT	574	78		
PV	1	2			POLEN	19	77			SCHWED	485	101		
EU	4	23			6114 30 00					OESTER	2043	549		
6113 00 90					AND BEKLDG GEWIRK GESTRICK CHEMFASER					BELGI	636	186		
BEKLEIDUNG GEWIRK GESTRICK P 5903/07					EINF	1256*	10898*			SCHWZ	2738	648		
	DT		DT		PV	80	493			TSCHE	14915	934		
EINF	1093*	5177*			AUS LG	29	187			SLOWAK	225	105		
PV	120	856			EU	548	6549			SLOWEN	806	53		
AUS LG	40	226			FRANKR	173	1258			USA	173	52		
EU	47	178			NIEDL	12	85			6115 12 00				
NIEDL	26	94			ITAL	253	3155			STRUMPFHOSE GEWIRKE>67DTX SY CHEMF				
ITAL	17	57			DAENM	8	71			100 ST		100 ST		
TUERK	335	1193			GRIECH	28	279			EINF	2935*	771*		
POLEN	8	68			PORTUG	33	313			GEW DT	262			
SLOWAK	5	97			OESTER	33	1323			PV	30	13		
UNGARN	12	87			SCHWZ	4	113			AUS LG	381	88		
RUMAEN	36	256			TUERK	213	1045			EU	389	133		
SLOWEN	6	117			POLEN	33	195			ITAL	205	59		
BR JUG	11	66			TSCHE	32	159			SCHWZ	201	119		
BANGLA	91	185			UNGARN	34	228			TUERK	297	61		
THAIL	18	77			RUMAEN	5	71			UNGARN	300	58		
VIETN	199	1355			SLOWEN	28	272			SRILAN	578	115		
INDONE	42	214			KROAT	6	58			TAIWAN	394	97		
CHINA	105	446			MAROKK	35	260			AUSF	561*	563*		
SKOREA	45	165			TUNES	15	83			GEW DT	35			
TAIWAN	25	119			USA	6	75			EU	404	464		
HONGK	70	373			ISRAEL	11	54			NIEDL	279	221		
AUSF	117*	1440*			VIETN	21	187			OESTER	55	111		
EU	96	1165			MALAYS	12	77			6115 19 00				
NIEDL	20	439			SINGAP	6	140			STRUMPFHOSE GEWIRK USW AND SPINNST				
G BRIT	4	124			CHINA	141	639			100 ST		100 ST		
OESTER	39	319			SKOREA	13	51			EINF	7750*	2055*		
BELGI	20	142			TAIWAN	40	299			GEW DT	745			
SCHWZ	17	211			HONGK	17	108			PV	310	109		
6114 10 00					MACAU	14	54			AUS LG	297	76		
ANDERE BEKLEIDUNG GEWIRKE WOLLE/TIERH					AUSF	204*	2519*			EU	1794	576		
EINF	10*	179*			PV	9	57			FRANKR	109	130		
EU	8	151			EU	163	1737			ITAL	1000	309		
ITAL	2	101			FRANKR	33	314			BELGI	628	80		
AUSF	6*	212*			NIEDL	51	455			TUERK	1555	263		
EU	5	158			AUS LG	1	14			LETTLD	205	55		
OESTER	5	88			EU	53	780			LITAU	748	154		
					FRANKR	8	58			POLEN	313	96		
					ITAL	43	631			KROAT	725	274		
					OESTER	2	75			MAROKK	453	75		
					CHINA	13	104			SRILAN	841	204		
					AUSF	3*	106*			SKOREA	953	296		
					EU	3	57			AUSF	1126*	436*		
										GEW DT	55			
										EU	309	305		
										NIEDL	108	133		
										OESTER	149	127		
										SCHWZ	41	59		
										TSCHE	760	55		

Spezialhandel nach Waren

Wichtigste Ursprungs- und Bestimmungs-Länder	JANUAR 1999				Wichtigste Ursprungs- und Bestimmungs-Länder	JANUAR 1999				Wichtigste Ursprungs- und Bestimmungs-Länder	JANUAR 1999							
	dt - 100kg		1000 DM			dt - 100kg		1000 DM			dt - 100kg		1000 DM		dt - 100kg		1000 DM	
	dt - 100kg	1000 DM	dt - 100kg	1000 DM		dt - 100kg	1000 DM	dt - 100kg	1000 DM		dt - 100kg	1000 DM	dt - 100kg	1000 DM	dt - 100kg	1000 DM	dt - 100kg	1000 DM
6115 20 11				6115 20 19				6115 20 90				6115 20 11						
DAMENKNIESTRUMPF<67DTEX SY CHEMF				DAMENSTRUMPF<67DTEX SY CHEMIEFAS				DAMENSTRUMPF <87DTEX AND SPINNST				DAMENKNIESTRUMPF<67DTEX SY CHEMF						
PAAR PAAR				PAAR PAAR				PAAR PAAR				PAAR PAAR						
EINF 3684242* 1921*				EINF 1661844* 1885*				EINF 138383* 88*				EINF 178328* 528*						
GEW DT 553				GEW DT 418				GEW DT 30				GEW DT 185						
PV 224984 50				PV 85000 15				PV 11148 26				PV 5820 14						
EU 1159420 870				EU 847390 1387				EU 5290 45				EU 143936 470						
ITAL 299991 312				ITAL 537198 766				EU 129847 81				ITAL 129631 421						
PORTUG 727010 317				PORTUG 262967 151				FRANKR 18303 73				AUSF 130288* 333*						
OESTER 28747 134				OESTER 19174 88				NIEDL 31380 139				GEW DT 93						
TUERK 138359 76				BELGI 4058 82				PORTUG 267222 139				EU 102981 272						
SLOWAK 491858 192				SCHWZ 40581 85				OESTER 19174 88				FRANKR 20213 76						
SLOWEN 841615 489				TSCH 131619 81				FRANKR 18303 73				ITAL 72683 128						
BR JUG 399687 95				SLOWAK 187039 75				NIEDL 31380 139				6115 93 91						
TUNES 272661 94				UNGARN 129847 81				PORTUG 267222 139				AND STRUMPF GEWIRK FRAU SY CHEMF						
AUSF 2271992* 883*				RUSSID 476253 301				OESTER 19174 88				PAAR PAAR						
GEW DT 298				SLOWEN 528579 203				BELGI 4058 82				EINF 54101* 74*						
EU 737179 413				SLOWEN 528579 203				SCHWZ 40581 85				GEW DT 24						
NIEDL 72039 121				AUSF 1984712* 1413*				TSCH 131619 81				EU 29897 45						
PORTUG 602280 181				GEW DT 364				SLOWAK 187039 75				AUSF 94335* 112*						
TSCH 630346 132				PV 58196 25				UNGARN 129847 81				GEW DT 12						
SLOWAK 199021 77				EU 343417 530				FRANKR 18303 73				PV 8379 18						
SLOWEN 207840 59				FRANKR 18303 73				NIEDL 31380 139				EU 51406 67						
TUNES 154400 67				FRANKR 18303 73				PORTUG 267222 139				6115 93 99						
												AND STRUMPFWAREN GEWIRK SY CHEMF						
												PAAR PAAR						
												EINF 3387956* 3661*						
												GEW DT 1529						
												PV 274851 616						
												AUS LG 32282 37						
												EU 1304382 1325						
												FRANKR 64456 55						
												ITAL 1036881 855						
												PORTUG 171620 294						
												TUERK 248219 248						
												TSCH 74794 101						
												SLOWAK 108692 64						
												UNGARN 215200 542						
												BULGAR 130640 113						
												TUNES 225067 88						
												USA 114333 358						
												SRILAN 160463 156						
												INDONE 620289 460						
												SKOREA 47824 58						
												AUSF 1183167* 2003*						
												GEW DT 337						
												EU 637299 1545						
												FRANKR 106366 574						
												NIEDL 33009 238						
												G BRIT 21702 136						
												PORTUG 403605 218						
												SPAN 15371 101						
												OESTER 37527 148						
												BELGI 8681 53						
												SCHWZ 45916 154						
												TSCH 354508 68						
												USA 38091 79						
												AUSRL 16594 66						
												6115 99 00						
												AND STRUMPFWAREN GEWIRK AND SPST						
												PAAR PAAR						
												EINF 70860* 140*						
												GEW DT 68						
												EU 1021 12						
												TUERK 48919 73						
												AUSF 5490* 31*						
												GEW DT 3						
												EU 1840 10						
												6116 10 20						
												HANDSCHUH KAUTSCH GETRAENKT USW						
												PAAR PAAR						
												EINF 1248748* 2896*						
												GEW DT 1264						
												PV 137048 239						
												AUS LG 126392 178						
												EU 306439 681						
												PORTUG 61392 113						
												OESTER 77099 132						
												BELGI 158675 427						
												USA 40648 109						
												A EMIR 152448 319						
												SRILAN 425877 1070						

Spezialhandel nach Waren

Wichtigste Ursprungs- und Bestimmungs-Laender	JANUAR 1999				Wichtigste Ursprungs- und Bestimmungs-Laender	JANUAR 1999				Wichtigste Ursprungs- und Bestimmungs-Laender	JANUAR 1999			
	dt = 100kg	1000 DM	dt = 100kg	1000 DM		dt = 100kg	1000 DM	dt = 100kg	1000 DM		dt = 100kg	1000 DM	dt = 100kg	1000 DM
INDONE 18824	87				G BRIT 30204	83				GRIECH 14	92			
MALAYS 88520	96				OESTER 13826	84				PORTUG 10	92			
CHINA 39868	113									OESTER 6	111			
HONGK 144677	242				6116 99 00					POLEN 47	369			
AUSF 612853*	1719*				HANDSCHUH GEWIRK GESTR AND SPST					UNGARN 6	64			
GEW DT 518					PAAR PAAR					RUMAEN 50	242			
EU 199367	801									BULGAR 30	206			
FRANKR 8150	97									SLOWEN 6	64			
NIEDL 23027	64									KROAT 11	114			
ITAL 35559	88									MAZED 10	88			
G BRIT 2165	62				EINF 29615*	107*				MAROKK 11	84			
FINNL 30238	105				GEW DT 13					TUNES 7	53			
OESTER 46751	143				AUS LG 306	6				6117 90 00				
BELGI 19299	89				EU 1828	39				BEKLEIDUNGSZUBEHOERTEILE GEWIRK GESTR				
TSCHE 362836	615				AUSF 17882*	33*				EINF 55*	604*			
JAPAN 7221	108				GEW DT 5					PV 5	29			
6116 10 80					EU 748	6				EU 25	177			
HANDSCHUH KUNSTST GETRAENKT USW					6117 10 00					G BRIT 18	142			
PAAR PAAR					SCHAL TUCH USW GEWIRKT GESTRICKT					SCHWZ 9	293			
EINF 254415*	601*				DT DT					AUSF 1632*	4421*			
GEW DT 308					EINF 494*	2372*				PV 45	564			
AUS LG 10235	17				PV 1	7				EU 205	416			
EU 42892	125				AUS LG 16	45				NIEDL 12	86			
NIEDL 33935	80				EU 283	1621				PORTUG 115	173			
PAKIST 69802	93				FRANKR 84	232				OESTER 9	92			
VIETN 12486	134				ITAL 118	919				BELGI 9	51			
MALAYS 10080	93				G BRIT 23	203				SCHWZ 79	344			
AUSF 124470*	373*				PORTUG 41	166				POLEN 82	299			
GEW DT 109					TUERK 50	134				TSCHE 106	660			
EU 104770	295				TSCHE 14	53				SLOWAK 124	243			
NIEDL 48536	121				TUNES 5	53				UNGARN 32	120			
6116 91 00					CHINA 53	188				RUMAEN 22	291			
HANDSCHUH GEWIRK USW WOLLE/TIERH					SKOREA 34	73				SLOWEN 429	1181			
PAAR PAAR					HONGK 17	84				MAROKK 345	184			
EINF 53109*	194*				AUSF 97*	738*				TUNES 129	334			
GEW DT 38					PV 1	13				KAPITEL 62				
AUS LG 44739	141				EU 61	441				BEKLEIDUNG UND BEKLEIDUNGSZUBEHOER, AUSGE-				
EU 7146	48				FRANKR 5	53				NOMMEN AUS GEWIRKEN ODER GESTRICKEN				
CHINA 43335	132				NIEDL 28	134				6201 11 00				
AUSF 11009*	46*				ITAL 7	62				MANTEL WOLLE/FEIN TIERH F MAENNER				
GEW DT 12					OESTER 17	112				STUECK STUECK				
EU 4741	34				SCHWZ 10	88				EINF 27377*	2578*			
6116 92 00					TSCHE 9	56				GEW DT 481				
HANDSCHUH GEWIRK GESTR BAUMWOLLE					6117 20 00					PV 20210	1220			
PAAR PAAR					KRAWATTE SCHLEIFE USW GEWIRKT USW					EU 2585	720			
EINF 5125784*	2576*				KG KG					ITAL 1703	495			
GEW DT 1912					EINF 3186*	268*				G BRIT 316	80			
PV 42017	75				EU 1418	160				OESTER 300	108			
AUS LG 970712	312				NIEDL 366	61				LETTLD 762	303			
EU 42466	36				ITAL 1009	79				POLEN 2163	323			
TUERK 96133	70				SLOWEN 1644	101				UKRAIN 1895	100			
USA 1459	85				AUSF 1424*	214*				RUSSLD 2719	174			
PAKIST 3039829	959				EU 474	175				SLOWEN 2673	481			
THAIL 934080	683				G BRIT 141	62				BR JUG 6002	301			
CHINA 143389	71				OESTER 135	62				AUSF 8124*	1419*			
HONGK 792198	662				6117 80 10					GEW DT 115				
AUSF 304905*	299*				BEKLEIDGSZUBEH GUMMIEL USW GEWIRK					PV 310	22			
GEW DT 83					DT DT					EU 3526	690			
EU 238862	234				EINF 76*	349*				FRANKR 541	121			
FRANKR 19492	57				AUS LG 2					NIEDL 631	164			
NIEDL 137762	91				EU 12	86				G BRIT 249	58			
6116 93 00					ITAL 10	83				SPAN 584	54			
HANDSCHUH GEWIRK GESTR SY CHEMFA					TAIWAN 58	234				OESTER 669	112			
PAAR PAAR					AUSF 75*	252*				NORWEG 1530	197			
EINF 883154*	1702*				PV 26	32				SCHWZ 954	165			
GEW DT 410					EU 10	119				POLEN 375	57			
PV 5041	8				EU DAENM 3	60				USA 437	72			
AUS LG 162617	207				6117 80 90					6201 12 10				
EU 135661	492				AND BEKLEIDUNGSZUBEHOER GEWIRKT USW					MANTEL BAUMWOLLE GEWIKG F MAENNER				
FRANKR 67211	203				DT DT					STUECK STUECK				
NIEDL 32735	102				EINF 418*	1665*				EINF 95409*	4805*			
ITAL 31217	170				PV 28	112				GEW DT 595				
UNGARN 226223	328				AUS LG 1	7				PV 1437	118			
USA 3554	102				EU 47	255				EU 12925	2263			
PAKIST 100288	94				FRANKR 6	119				NIEDL 7500	1547			
INDONE 13017	133				TUERK 61	184				ITAL 4992	638			
CHINA 91347	191				POLEN 96	373				G BRIT 307	68			
TAIWAN 49442	120				TSCHE 40	165				TUERK 3869	245			
HONGK 89696	75				CHINA 131	449				POLEN 2312	209			
AUSF 112248*	395*				AUSF 276*	2005*				TUNES 4503	143			
GEW DT 74					PV 103	647				PAKIST 37484	559			
PV 7868	25				EU 52	443				BANGLA 2308	75			
EU 72589	271									CHINA 28943	1131			
										SKOREA 600	78			
										AUSF 40922*	1025*			
										GEW DT 227				
										EU 36986	867			



Spezialhandel nach Waren

Wichtigste Ursprungs- und Bestimmungs-Länder	JANUAR 1999		dt = 100kg	1000 DM	Wichtigste Ursprungs- und Bestimmungs-Länder	JANUAR 1999		dt = 100kg	1000 DM	Wichtigste Ursprungs- und Bestimmungs-Länder	JANUAR 1999		dt = 100kg	1000 DM
	dt = 100kg	1000 DM				dt = 100kg	1000 DM				dt = 100kg	1000 DM		
FRANKR	3794	55			EU	7144	1131			FINNL	409	78		
NIEDL	12827	242			FRANKR	902	150			OESTER	4884	460		
ITAL	927	65			NIEDL	2427	393			BELGI	2460	299		
G BRIT	8100	120			ITAL	805	114			NORWEG	503	88		
FINNL	348	92			G BRIT	355	80			SCHWZ	9087	776		
OESTER	2914	145			SCHWED	194	50			RUSSLD	990	176		
BELGI	3782	64			FINNL	322	55			USA	809	57		
SCHWZ	3922	154			OESTER	1021	144							
					BELGI	341	63							
					SCHWZ	589	110							
					POLEN	343	78							
					LIBYEN	1302	213							
6201 12 90										6201 93 00				
MANTEL BAUMWOLLE GEW>1KG F MAENNER					6201 19 00					ANORAK USW A CHEMIEFASER F MAENNER				
STUECK					MANTEL A AND SPINNSTOFF F MAENNER					STUECK				
EINF	28268*	2533*			STUECK					EINF	1326436*	50701*		
GEW DT	389				EINF	1295*	205*			GEW DT	9873			
PV	6639	680			GEW DT	8				PV	183921	10091		
AUS LG	10	1			PV	30	5			AUS LG	100325	2913		
EU	2959	534			EU	1009	116			EU	87110	4632		
ITAL	1402	273			ITAL	974	113			FRANKR	9076	400		
PORTUG	1282	208			SCHWZ	231	81			NIEDL	32195	878		
TUERK	1130	123			AUSF	5799*	1339*			ITAL	11349	1350		
POLEN	6316	626			GEW DT	71				G BRIT	16434	1079		
UKRAIN	2011	189			EU	5756	1327			DAENM	3357	145		
SLOWEN	1342	190			G BRIT	3270	389			PORTUG	4148	505		
B HERZ	973	81			DAENM	2280	912			OESTER	432	82		
MAZED	3160	128								BELGI	9244	123		
CHINA	6550	357								SCHWZ	1183	310		
AUSF	18925*	2457*								MALTA	334	55		
GEW DT	266									TUERK	32143	2460		
EU	15193	1876			6201 91 00					ESTLD	2292	175		
FRANKR	1190	147			ANORAK USW WOLLE/FEIN TIERH F MANN					LITAU	2459	211		
NIEDL	5122	393			STUECK					POLEN	29700	2013		
G BRIT	3058	417			EINF	5303*	791*			TSCHE	5754	429		
DAENM	277	57			GEW DT	54				SLOWAK	2153	77		
SCHWED	755	187			PV	1253	191			UNGARN	4153	398		
FINNL	925	151			AUS LG	12	1			RUMAEN	10674	927		
OESTER	2710	329			EU	1856	369			BULGAR	9912	343		
BELGI	588	109			ITAL	505	122			UKRAIN	4688	279		
NORWEG	792	152			PORTUG	1143	214			W RUSS	1756	149		
SCHWZ	1638	203			POLEN	1347	199			MOLDAU	12203	745		
					AUSF	3805*	495*			RUSSLD	7472	346		
					GEW DT	35				KROAT	2631	567		
					EU	2405	275			B HERZ	1351	76		
					FRANKR	400	64			BR JUG	1339	112		
					OESTER	335	58			MAZED	1405	147		
					USA	230	63			TUNES	27714	1082		
					KANADA	409	64			USA	1940	78		
6201 13 10										SYRIEN	5986	93		
MANTEL CHEMIEFASER GEW<1KG MAENNER					6201 92 00					PAKIST	9137	628		
STUECK					ANORAK USW A BAUMWOLLE F MAENNER					INDIEN	45491	1853		
EINF	118348*	5178*			STUECK					BANGLA	185046	2325		
GEW DT	801				EINF	533109*	20603*			SRLAN	80010	2160		
PV	1384	157			GEW DT	4570				MYAN	4339	161		
AUS LG	10464	207			PV	56423	4865			THAIL	21300	719		
EU	22909	2063			AUS LG	19874	611			VIETN	199879	8314		
ITAL	14175	1502			EU	22948	2582			KAMBOD	9745	299		
G BRIT	6305	416			FRANKR	1152	126			INDONE	122584	3184		
TUERK	5482	257			NIEDL	6158	1144			MALAYS	4762	146		
POLEN	2959	216			ITAL	8257	627			PHILIP	10162	277		
RUMAEN	1039	78			G BRIT	548	102			CHINA	219583	8435		
VIETN	15532	880			DAENM	3175	251			NKOREA	45512	1606		
INDONE	7605	248			PORTUG	3486	322			SKOREA	39400	1459		
CHINA	49160	1038			SCHWZ	852	88			TAIWAN	9595	250		
SKOREA	1905	175			TUERK	37726	1407			HONGK	112696	3149		
HONGK	4098	120			LITAU	1155	97			AUSF	250905*	17399*		
AUSF	26773*	2072*			POLEN	11071	917			GEW DT	1911			
GEW DT	168				TSCHE	2272	58			PV	46	8		
PV	139	35			RUMAEN	22209	1550			EU	204671	13750		
EU	21201	1670			UKRAIN	1922	128			FRANKR	35564	2203		
FRANKR	4802	322			W RUSS	2005	159			NIEDL	36056	1992		
NIEDL	10996	949			MOLDAU	7531	676			ITAL	13031	1222		
G BRIT	1232	89			RUSSLD	991	58			G BRIT	22596	1276		
SPAN	1046	53			KROAT	2347	135			IRLAND	2056	157		
BELGI	1935	156			B HERZ	2222	164			DAENM	2836	333		
SCHWZ	5266	347			BR JUG	1813	106			GRIECH	11691	1133		
6201 13 90					MAROKK	2343	52			PORTUG	497	78		
MANTEL CHEMIEFASER GEW>1KG MAENNER					TUNES	2936	157			SPAN	8956	362		
STUECK					INDIEN	74317	1367			SCHWED	3754	448		
EINF	56117*	4923*			BANGLA	18804	324			FINNL	7237	707		
GEW DT	866				SRLAN	4215	687			OESTER	34885	2356		
PV	17032	1147			THAIL	49509	2021			BELGI	24784	1434		
AUS LG	10355	239			VIETN	47361	2140			NORWEG	2423	310		
EU	6177	1339			INDONE	20876	513			SCHWZ	34239	2372		
ITAL	490	148			CHINA	60431	2136			POLEN	1166	50		
G BRIT	2142	706			NKOREA	15433	439			RUMAEN	798	57		
DAENM	2285	241			SKOREA	1968	145			RUSSLD	1704	261		
OESTER	655	184			HONGK	109846	2301			SLOWEN	1134	54		
TUERK	3666	883			AUSF	51862*	5352*			USA	829	68		
LETTLD	3484	161			GEW DT	453				KANADA	778	88		
POLEN	4509	543			EU	37729	4010			HONGK	737	92		
UKRAIN	7354	305			FRANKR	8549	918							
SLOWEN	1309	227			NIEDL	9087	688			6201 99 00				
KROAT	687	78			ITAL	1904	205			ANORAK USW AND SPINNSTOFF F MANN				
B HERZ	4489	340			G BRIT	3156	446			STUECK				
TUNES	876	56			DAENM	857	117			EINF	26135*	1108*		
INDONE	730	143			GRIECH	3152	339			GEW DT	133			
CHINA	15502	482			PORTUG	567	85			PV	155	21		
NKOREA	2731	58			SPAN	1359	143			AUS LG	113	3		
SKOREA	1830	110			SCHWED	891	184			EU	526	58		
AUSF	10006*	1621*								CHINA	25078	998		
GEW DT	136									AUSF	2220*	205*		
PV	100	45								GEW DT	10			

Spezialhandel nach Waren

Wichtigste Ursprungs- und Bestimmungs-Länder	JANUAR 1999				Wichtigste Ursprungs- und Bestimmungs-Länder	JANUAR 1999				Wichtigste Ursprungs- und Bestimmungs-Länder	JANUAR 1999			
	dt - 100kg	1000 DM	dt - 100kg	1000 DM		dt - 100kg	1000 DM	dt - 100kg	1000 DM		dt - 100kg	1000 DM	dt - 100kg	1000 DM
6202 11 00	MANTEL WOLLE/FEIN TIERHAAR F FRAU				LETTLD 3000 201	6202 13 10				6202 19 00	MANTEL A AND SPINNSTOFFEN F FRAUEN			
	STUECK STUECK					MANTEL CHEMIEFASER GEW <1KG F FRAU					STUECK STUECK			
EINF	28714*	3566*			EINF	540496*	22697*			EINF	22730*	1293*		
GEW DT	355				GEW DT	3736				GEW DT	168			
PV	7244	807			PV	56324	4622			PV	2767	335		
AUS LG	376	48			AUS LG	13808	541			AUS LG	4822	289		
EU	6889	1430			EU	11508	1076			EU	460	68		
NIEDL	2153	279			FRANKR	1672	179			SCHWZ	77	75		
ITAL	2597	782			NIEDL	637	77			TUERK	1507	62		
G BRIT	1089	165			ITAL	1643	232			POLEN	1489	118		
OESTER	384	87			PORTUG	3241	132			RUMAEN	1716	117		
SCHWZ	157	104			OESTER	3013	383			MAROKK	7980	148		
TUERK	317	50			SCHWZ	274	77			CHINA	8247	639		
LITAU	579	68			TUERK	10484	415			AUSF	2837*	543*		
POLEN	4713	633			LETTLD	2035	114			GEW DT	21			
SLOWAK	490	57			LITAU	492	50			EU	1721	303		
UNGARN	1066	87			POLEN	24648	2169			NIEDL	586	100		
RUMAEN	1124	172			TSCHE	1335	127			SCHWZ	296	76		
BULGAR	1485	86			SLOWAK	1672	161			USA	115	77		
UKRAIN	1777	91			UNGARN	7495	756							
RUSSLD	1293	148			RUMAEN	14783	1009							
SLOWEN	1950	350			BULGAR	2163	137							
BR JUG	813	54			RUSSLD	1515	87							
MAROKK	4608	95			SLOWEN	2828	390							
AUSF	18705*	3869*			KROAT	4084	467							
GEW DT	192				BR JUG	1905	166							
PV	30	6			MYAN	7933	293							
EU	12150	2295			VIETN	47110	1587							
FRANKR	1157	202			INDONE	32674	1534							
NIEDL	1977	404			CHINA	345319	11242							
ITAL	252	222			SKOREA	3346	122							
G BRIT	1200	376			HONGK	12399	556							
PORTUG	182	64			AUSF	95158*	10642*							
SPAN	200	52			GEW DT	736								
SCHWED	200	80			PV	2289	214							
OESTER	5874	627			EU	76122	8308							
BELGI	530	134			FRANKR	8331	755							
SCHWZ	1727	429			NIEDL	22134	2379							
RUSSLD	332	62			ITAL	5615	466							
USA	585	330			G BRIT	7644	978							
CHILE	1207	119			IRLAND	983	152							
ARGENT	1045	93			DAENM	2712	378							
SKOREA	166	190			SPAN	1235	103							
JAPAN	308	116			SCHWED	5944	703							
					FINNL	1666	234							
6202 12 10	MANTEL BAUMWOLLE GEW <1KG F FRAUEN					6202 13 90					6202 91 00			
	STUECK STUECK					MANTEL CHEMIEFASER GEW >1KG F FRAU					ANORAK USW WOLLE/FEIN TIERH F FRAU			
EINF	72976*	4699*			EINF	149173*	9630*			EINF	4646*	454*		
GEW DT	521				GEW DT	1841				GEW DT	40			
PV	3585	280			PV	51902	4491			PV	723	77		
AUS LG	8051	431			AUS LG	20543	1485			EU	492	91		
EU	14896	1717			EU	8888	1063			POLEN	721	82		
NIEDL	11634	1387			NIEDL	4017	275			CHINA	2567	156		
ITAL	2199	208			ITAL	1854	240			HONGK	219	60		
PORTUG	969	104			G BRIT	1440	416			AUSF	2402*	275*		
TUERK	1495	133			PORTUG	862	85			GEW DT	20			
POLEN	8265	620			TUERK	2083	75			EU	1662	180		
RUMAEN	657	83			LITAU	5330	565			OESTER	791	88		
KROAT	993	86			POLEN	21433	2280							
VIETN	2006	92			TSCHE	2094	215							
INDONE	3111	139			RUMAEN	24447	1650							
CHINA	31896	1566			SLOWEN	3278	489							
HONGK	3478	142			BR JUG	2600	92							
AUSF	16331*	1996*			THAIL	1162	91							
GEW DT	109				VIETN	4680	226							
EU	13728	1644			INDONE	7629	354							
FRANKR	1900	242			CHINA	52072	2132							
NIEDL	4098	421			HONGK	1743	153							
ITAL	696	100			AUSF	37091*	4084*							
G BRIT	1399	205			GEW DT	463								
IRLAND	353	50			PV	190	11							
DAENM	702	90			EU	30888	3341							
SCHWED	563	83			FRANKR	7203	546							
OESTER	2117	197			NIEDL	7715	1046							
BELGI	1474	202			ITAL	2366	193							
SCHWZ	1826	252			G BRIT	1538	164							
					SPAN	451	52							
6202 12 90	MANTEL BAUMWOLLE GEW >1KG F FRAUEN					6202 92 00					6202 93 00			
	STUECK STUECK					ANORAK USW AUS BAUMWOLLE F FRAUEN					ANORAK USW A CHEMIEFASERN F FRAUEN			
EINF	25536*	1780*			EINF	1754347*	49990*			EINF	98104	6546		
GEW DT	282				GEW DT	9855				GEW DT	178583	4200		
PV	5651	530			PV	42157*	2859*			PV	98104	6546		
AUS LG	11894	672			GEW DT	266				AUS LG	178583	4200		
EU	1915	295			EU	36318	2298			EU	67613	3541		
G BRIT	284	80			FRANKR	8625	397			FRANKR	1535	85		
PORTUG	1305	140			NIEDL	7208	471			NIEDL	45603	1554		
POLEN	2911	195			ITAL	1304	128			ITAL	12026	1020		
RUMAEN	808	85			G BRIT	3636	172			G BRIT	3592	463		
KROAT	729	77			DAENM	2404	157			DAENM	1332	85		
MYAN	7271	319			SPAN	3484	201			GRIECH	1392	51		
CHINA	8401	563			SCHWED	551	71							
HONGK	652	80			OESTER	5298	395							
AUSF	4335*	318*			BELGI	2851	197							
GEW DT	89				NORWEG	419	59							
EU	1214	100			SCHWZ	3557	250							
					USA	499	112							

Spezialhandel nach Waren

Wichtigste Ursprungs- und Bestimmungs-Länder	JANUAR 1999		dt = 100kg	1000 DM	Wichtigste Ursprungs- und Bestimmungs-Länder	JANUAR 1999		dt = 100kg	1000 DM	Wichtigste Ursprungs- und Bestimmungs-Länder	JANUAR 1999		dt = 100kg	1000 DM		
	dt = 100kg	1000 DM				dt = 100kg	1000 DM				dt = 100kg	1000 DM			dt = 100kg	1000 DM
PORTUG	952	122			BULGAR	10979	1912			FRANKR	206	59				
OESTER	612	137			UKRAIN	24020	1217			OESTER	505	158				
TUERK	60986	2437			RUSSLD	2325	190									
LETTLD	1602	104			SLOWEN	2753	481			6203 19 30						
LITAU	1290	127			KROAT	10084	1258			ANZUG A KUENSTL CHEMIEFASER F MANN						
POLEN	29297	1829			BR JUG	2223	232			STUECK		STUECK				
TSCHE	6378	206			AEGYPT	4748	442			EINF	7199*	542*				
SLOWAK	19046	502			MAURIT	7889	1094			GEW DT	96					
UNGARN	3224	283			AUSF	172581*	49448*			PV	4322	337				
RUMAEN	37967	2548			GEW DT	2285				EU	66	15				
BULGAR	19846	206			PV	8223	1070			TUERK	983	95				
UKRAIN	2680	198			EU	124417	36447			UKRAIN	2188	94				
MOLDAU	1505	98			FRANKR	26425	7481			KROAT	1744	198				
RUSSLD	9736	461			NIEDL	29826	8371			AUSF	1925*	336*				
SLOWEN	2027	288			ITAL	10187	3170			GEW DT	22					
KROAT	1762	159			G BRIT	18993	4993			EU	1538	253				
B HERZ	3984	313			IRLAND	1831	616			NIEDL	409	66				
BR JUG	3179	263			DAENM	2903	997			OESTER	606	95				
MAZED	5274	183			GRIECH	322	92									
TUNES	835	58			PORTUG	1835	707			6203 19 90						
ISRAEL	2874	50			SPAN	5154	1411			ANZUG A AND SPINNSTOFFEN F MAENNER						
PAKIST	10058	104			SCHWED	3381	1290			STUECK		STUECK				
INDIEN	19408	416			FINNL	1545	580			EINF	2730*	461*				
BANGLA	333418	4017			OESTER	11130	3088			GEW DT	32					
SRI LAN	18288	499			BELGI	10748	3634			PV	1347	154				
MYAN	16313	609			NORWEG	1961	768			EU	504	153				
THAIL	8077	243			SCHWZ	18751	4543			ITAL	313	127				
LAOS	4391	86			TUERK	761	156			SCHWZ	428	108				
VIETN	198628	7555			LITAU	241	71			KROAT	1050	120				
INDONE	227636	8423			POLEN	6245	885			AUSF	2716*	747*				
PHILIP	21414	372			TSCHE	209	63			GEW DT	31					
CHINA	222521	7806			UNGARN	407	135			EU	1564	449				
NKOREA	68726	1439			RUSSLD	837	341			FRANKR	622	184				
SKOREA	25888	789			ASERB	388	141			SCHWED	167	76				
TAIWAN	28171	294			KASACH	185	58			OESTER	284	64				
HONGK	212027	6270			SLOWEN	463	94			SCHWZ	711	153				
MACAU	3274	131			KROAT	1131	88			MEXIKO	182	70				
AUSF	345858*	21126*			S AFR	168	64									
GEW DT	2314				USA	1446	465			6203 21 00						
PV	6212	431			KANADA	1179	318			KOMBINATION WOLLE/F TIERHAAR MANN						
EU	293975	17340			MEXIKO	3304	1380			STUECK		STUECK				
FRANKR	73243	3584			BRASIL	488	98			EINF	5389*	887*				
NIEDL	59890	3979			ZYPERN	287	100			GEW DT	100					
ITAL	29009	1980			ISRAEL	1033	360			EU	3126	584				
G BRIT	24089	1471			KUWAIT	735	160			GRIECH	3095	582				
IRLAND	2300	190			A EMIR	178	76			TUERK	2171	298				
DAENM	3733	277			SINGAP	206	88			AUSF	149*	36*				
GRIECH	1747	80			SKOREA	733	325			GEW DT	1					
PORTUG	662	57			JAPAN	3269	1018			EU	123	29				
SPAN	8716	552			TAIWAN	1642	657									
SCHWED	7819	638			HONGK	726	272			6203 22 10						
FINNL	1789	154			AUSTRL	326	94			ARBEITSKOMBI USW BAUMWOLLE F MANN						
OESTER	51935	2690								STUECK		STUECK				
BELGI	28409	1820			6203 12 00					EINF	21313*	519*				
LUXEMB	634	68			ANZUG SYNTH CHEMIEFASER F MAENNER					GEW DT	173					
NORWEG	1041	88			STUECK		STUECK			PV	4444	104				
SCHWZ	31553	2512			EINF	107888*	7245*			AUS LG	1098	16				
TUERK	790	54			GEW DT	1474				EU	661	24				
POLEN	6391	384			PV	69566	4546			SCHWZ	3330	108				
TSCHE	1204	77			AUS LG	87	4			POLEN	2944	62				
RUMAEN	1601	136			EU	3441	116			SLOWEN	2948	90				
RUSSLD	2132	118			ITAL	3232	95			CHINA	4098	58				
SLOWEN	1921	86			MALTA	471	57			AUSF	4184*	86*				
CHILE	2130	97			TUERK	15625	1368			GEW DT	30					
					LITAU	8842	744			EU	784	51				
6202 99 00					POLEN	3585	173									
ANORAK USW AND SPINNSTOFF F FRAUEN					TSCHE	1848	254			6203 22 80						
STUECK		STUECK			RUMAEN	3500	374			AND KOMBINATION A BAUMWOLLE F MANN						
EINF	36877*	1847*			UKRAIN	28437	1083			STUECK		STUECK				
GEW DT	193				RUSSLD	2039	125			EINF	56536*	812*				
PV	2725	187			KROAT	17683	1818			GEW DT	274					
AUS LG	2704	187			B HERZ	1440	106			PV	220	3				
EU	2221	239			CHINA	20643	982			AUS LG	8038	65				
FRANKR	1829	138			AUSF	32868*	3248*			EU	17829	247				
ITAL	224	75			GEW DT	368				FRANKR	2872	121				
RUMAEN	1612	111			PV	7071	423			ITAL	13640	101				
MOLDAU	1083	68			EU	21762	2245			CHINA	37237	541				
MYAN	1890	68			FRANKR	893	129			AUSF	5565*	145*				
CHINA	27871	948			NIEDL	4123	463			GEW DT	18					
AUSF	3397*	396*			G BRIT	5514	279			EU	4112	104				
GEW DT	13				SPAN	630	68			OESTER	3763	97				
EU	2560	206			SCHWED	374	72									
SCHWZ	311	62			OESTER	7339	795									
6203 11 00					BELGI	2432	345									
ANZUG WOLLE/FEINE TIERHAARE F MANN					SCHWZ	2320	290									
STUECK		STUECK			POLEN	7260	444									
EINF	210979*	29120*			RUSSLD	888	186									
GEW DT	3233															
PV	98816	10393			6203 19 10											
EU	11986	3026			ANZUG A BAUMWOLLE F MAENNER/KNABEN											
FRANKR	193	66			STUECK		STUECK									
ITAL	3658	1739			EINF	6375*	590*									
GRIECH	3049	459			GEW DT	55										
PORTUG	3509	517			PV	193	23									
OESTER	999	203			EU	426	153									
SCHWZ	6398	2156			ITAL	368	146									
MALTA	3202	477			SCHWZ	400	134									
TUERK	34130	4490			TUERK	904	67									
LITAU	15706	1332			SLOWEN	327	60									
POLEN	9309	1195			AUSF	1819*	583*									
TSCHE	1926	2813			GEW DT	23										
SLOWAK	2813	362			EU	1370	428									
UNGARN	6987	1067														
RUMAEN	11686	1634														

Spezialhandel nach Waren

Wichtigste Ursprungs- und Bestimmungs-Länder	1999				Wichtigste Ursprungs- und Bestimmungs-Länder	1999				Wichtigste Ursprungs- und Bestimmungs-Länder	1999			
	dt = 100kg	1000 DM	dt = 100kg	1000 DM		dt = 100kg	1000 DM	dt = 100kg	1000 DM		dt = 100kg	1000 DM	dt = 100kg	1000 DM
6203 23 10 ARBEITSKOMBI SYNT CHEMIEFASER MANN					BR JUG 4735 249 MAROKK 4773 283 MAURIT 605 65 CHINA 4489 168 JAPAN 147 72					SCHWZ 1372 152 RUSSLD 1231 136				
STUECK			STUECK		AUSF 162115* 27390* GEW DT 1434					6203 33 10 ARBEITSJACKE SYNTH CHEMIEFASER MANN				
EINF 9821* 495* GEW DT 79					PV 13930 1240					STUECK			STUECK	
PV 1420 170					EU 115087 20290					EINF 149204* 5114* GEW DT 1191				
EU 3362 103					FRANKR 20725 3511					PV 55980 1317 AUS LG 3859 41				
TSCHE 1506 141					NIEDL 27028 4852					EU 57298 2922 DAENM 45475 2617				
SLOWEN 2478 55					ITAL 2582 510					PORTUG 3819 102 OESTER 2515 53				
BR JUG 830 182					G BRIT 17808 2761					BELGI 4360 104 TUERK 1357 171				
AUSF 4543* 164* GEW DT 75					IRLAND 1452 295					POLEN 16695 569 TSCHE 3897 118				
EU 3145 94					DAENM 3055 696					SLOWAK 5252 145 UNGARN 2874 62				
NIEDL 3109 91					PORTUG 836 198					UKRAIN 3090 68 SLOWEN 8226 226				
TSCHE 1339 68					SPAN 2343 386					MAZED 10412 193 TUNES 19129 439				
6203 23 80 AND KOMBINATION SYM CHEMIEFAS MANN					SCHWED 3466 833					AUSF 34176* 1980* GEW DT 252				
STUECK			STUECK		FINNL 866 234					PV 9288 191				
EINF 26017* 633* GEW DT 257					OESTER 18566 3169					EU 19415 1673 NIEDL 7361 366				
AUS LG 8040 151					BELGI 18942 2761					G BRIT 5384 385 OESTER 3010 179				
EU 982 42					NORWEG 2249 538					BELGI 2403 184 POLEN 6906 142				
PAKIST 4652 155					SCHWZ 21643 3481					TUNES 4887 116				
CHINA 20012 417					TUERK 490 72					6203 33 90 AND JACKE SYNTH CHEMIEFASER MANN				
AUSF 1758* 114* GEW DT 16					POLEN 13036 1166					STUECK			STUECK	
EU 404 12					TSCHE 653 73					EINF 313808* 12982* GEW DT 2594				
TUERK 1121 80					UNGARN 161 55					PV 112458 4836 AUS LG 2868 58				
6203 29 11 ARBEITSKOMBI KUENSTL CHEMFAS MANN					RUSSLD 1046 222					EU 30598 1646 NIEDL 1396 68				
STUECK			STUECK		KROAT 1041 87					ITAL 14720 632 DAENM 600 70				
EINF 850* 16* GEW DT 6					USA 506 101					PORTUG 4884 350 OESTER 995 134				
PV 90 3					KANADA 765 141					BELGI 4784 349 MALTA 1454 120				
AUSF 278* 19* GEW DT 2					MEXIKO 1028 284					TUERK 23692 1407 LETTLD 2258 101				
EU 14 1					KUWAIT 487 53					LITAU 13525 478 POLEN 37380 1667				
6203 29 18 AND KOMBINATION KSTL CHEMIFAS MANN					JAPAN 994 240					TSCHE 2006 209 SLOWAK 8868 542				
STUECK			STUECK		TAIWAN 364 100					RUMAEN 19193 974 BULGAR 5321 66				
EINF * * AUSF 88* 7*					6203 32 10 ARBEITSJACKE A BAUMWOLLE F MAENNER					UKRAIN 46150 1492 SLOWEN 725 112				
6203 29 90 AND KOMBINATION AND SPINNST MANN					STUECK					KROAT 10971 772 B HERZ 5056 261				
STUECK			STUECK		EINF 247272* 4167* GEW DT 1528					BR JUG 5158 282 MAROKK 10813 439				
EINF * * AUSF 88* 7*					PV 112770 2182					AEGYPT 2239 133 PAKIST 3763 256				
6203 29 90 AND KOMBINATION AND SPINNST MANN					AUS LG 9003 75					INDIEN 2850 75 BANGLA 3373 81				
STUECK			STUECK		EU 11324 356					CHINA 43328 1134 SKOREA 880 51				
EINF * * AUSF 482* 29* GEW DT 3					DAENM 1286 53					HONGK 31114 492				
EU 126 12					PORTUG 6136 144					AUSF 103571* 6262* GEW DT 876				
6203 31 00 JACKE A WOLLE/FEIN TIERHAAR F MANN					BELGI 2324 121					PV 15082 868				
STUECK			STUECK		POLEN 2185 382					EU 67009 5598 FRANKR 11760 1153				
EINF 441636* 36954* GEW DT 4436					TSCHE 13899 203					NIEDL 13092 930 ITAL 702 59				
PV 217037 16863					SLOWAK 37939 585					G BRIT 20273 1693 DAENM 562 58				
EU 20996 3539					UNGARN 5324 98					SPAN 1740 89 SCHWED 394 79				
FRANKR 207 50					BULGAR 18670 242					OESTER 14097 1070 BELGI 3875 410				
NIEDL 976 93					UKRAIN 7048 107					SCHWZ 14007 1194 POLEN 17099 988				
ITAL 9007 2012					RUSSLD 11471 173					RUSSLD 1013 128 KUWAIT 787 70				
G BRIT 1324 465					MAZED 11675 189					6203 39 11 ARBEITJACKE KUENSTL CHEMIEFASER MANN				
GRIECH 1495 171					TUNES 50258 1259					STUECK			STUECK	
PORTUG 5328 369					PAKIST 8020 54					EINF 2886* 152* GEW DT 26				
OESTER 2529 365					INDIEN 8629 74					PV 1134 56 AUS LG 193 2				
SCHWZ 6447 1525					CHINA 27478 221					EU 497 20 POLEN 1477 79				
MALTA 18582 1426					AUSF 12258* 293* GEW DT 72									
TUERK 115931 8341					PV 3689 63									
LETTLD 4276 341					EU 3161 125									
LITAU 17738 1264					SCHWZ 2128 58									
POLEN 48208 3850					POLEN 3607 58									
TSCHE 21798 2208					6203 32 90 AND JACKE AUS BAUMWOLLE F MAENNER									
SLOWAK 7260 497					STUECK									
UNGARN 12397 1170					EINF 203401* 5950* GEW DT 1659									
RUMAEN 58436 4376					PV 30590 1510									
BULGAR 3776 390					AUS LG 45491 409									
UKRAIN 32203 1393					EU 26956 1702									
SLOWEN 14353 1729					NIEDL 797 79									
KROAT 38451 3709					ITAL 11389 657									
B HERZ 4293 289					GRIECH 6397 200									
					SPAN 6845 588									
					OESTER 312 80									
					SCHWZ 308 74									
					TUERK 13533 632									
					POLEN 1804 135									
					SLOWAK 2978 139									
					UNGARN 493 66									
					RUMAEN 2198 127									
					KROAT 1110 75									
					USA 1814 85									
					PAKIST 9233 85									
					INDIEN 14362 247									
					VIETN 14750 670									
					CHINA 92666 1399									
					SKOREA 7557 177									
					HONGK 5509 119									
					AUSF 39594* 3016* GEW DT 263									
					EU 38705 2591									
					FRANKR 1002 82									
					NIEDL 3059 238									
					ITAL 5171 116									
					G BRIT 18229 1775									
					OESTER 5245 240									
					BELGI 837 60									

Spezialhandel nach Waren

Wichtigste Ursprungs- und Bestimmungs-Länder	JANUAR 1999				Wichtigste Ursprungs- und Bestimmungs-Länder	JANUAR 1999				Wichtigste Ursprungs- und Bestimmungs-Länder	JANUAR 1999							
	dt = 100kg		1000 DM			dt = 100kg		1000 DM			dt = 100kg		1000 DM		dt = 100kg		1000 DM	
AUSF	1187*		57*		TUNES	11375		232		PV	283765		5858					
GEW DT	12				MAURIT	4514		189		AUS LG	241556		3829					
EU	1031		52		AUSF	177656*		12527*		EU	738563		24369					
6203 39 19					GEW DT	857				FRANKR	103686		3699					
AND JACKE KUENSTL CHEMIEFASER MANN					PV	7953		305		NIEDL	41123		979					
STUECK			STUECK		EU	127884		9080		ITAL	371554		13465					
EINF	101986*		4878*		FRANKR	26343		1832		G BRIT	26003		1266					
GEW DT	914				NIEDL	37766		2588		DAENM	1170		55					
PV	71234		3085		ITAL	5701		385		GRIECH	24161		408					
EU	6810		675		G BRIT	15048		891		PORTUG	34158		748					
ITAL	308		69		IRLAND	1340		123		SPAN	17398		918					
PORTUG	5759		543		DAENM	3302		312		SCHWED	2671		74					
MALTA	1067		95		PORTUG	950		96		OESTER	13300		293					
TUERK	5661		314		SPAN	5141		278		BELGI	83639		2464					
LETTLD	3038		118		SCHWED	4541		428		SCHWZ	54110		2382					
LITAU	1855		85		FINNL	1504		157		MALTA	178341		4053					
POLEN	9325		458		OESTER	16081		1206		TUERK	161765		3368					
RUMAEN	11813		651		BELGI	9633		746		POLEN	180924		4007					
UKRAIN	27523		869		NORWEG	2494		218		TSCHE	7176		138					
KROAT	4963		248		SCHWZ	21963		1521		UNGARN	143485		3134					
B HERZ	10098		628		TUERK	1643		83		RUMAEN	25543		746					
MAROKK	7276		302		LITAU	2465		104		RUSSLD	54085		1122					
CHINA	11070		296		POLEN	5180		232		SLOWEN	3699		88					
AUSF	22238*		1890*		TSCHE	1300		51		MAROKK	40468		558					
GEW DT	193				RUMAEN	1142		52		TUNES	339506		7947					
EU	12762		1194		RUSSLD	2570		278		SIMBAB	18953		176					
FRANKR	3235		310		USA	960		81		USA	17958		522					
NIEDL	1540		173		KANADA	1631		113		KOLUMB	11966		229					
G BRIT	576		90		MEXIKO	592		62		ZYPERN	16454		286					
SPAN	986		76		ISRAEL	558		50		PAKIST	358522		5718					
OESTER	4475		311		KUWAIT	748		51		BANGLA	202159		2394					
BELGI	999		128		JAPAN	1155		96		SRILAN	115958		2080					
SCHWZ	4764		381		TAIWAN	1475		158		THAIL	38853		285					
POLEN	3619		188		6203 41 30					LAOS	10573		91					
6203 39 90					LATZHOSEN WOLLE/FEIN TIERHAAR MANN					VIETN	39629		593					
AND JACKE A AND SPINNSTOFF F MANN					STUECK			STUECK		KAMBOD	9515		202					
STUECK			STUECK		EINF	2481*		43*		INDONE	40777		383					
EINF	90085*		4787*		GEW DT	12				MALAYS	24006		185					
GEW DT	605				EU	5		1		PHILIP	24290		513					
PV	22600		1258		AUSF	*		*		CHINA	60636		683					
EU	2177		510		6203 41 90					JAPAN	48001		1468					
ITAL	1593		386		KURZE HOSEN WOLLE/FEIN TIERH MANN					TAIWAN	7293		204					
OESTER	456		101		STUECK			STUECK		HONGK	213917		3155					
SCHWZ	782		187		EINF	73*		7*		MACAU	139937		2388					
TUERK	17534		947		EU	24		4		AUSF	653981*		26947*					
POLEN	8195		451		AUSF	568*		20*		GEW DT	4609							
TSCHE	1468		197		GEW DT	1				PV	8272		237					
RUMAEN	2950		89		EU	87		7		EU	445560		18217					
UKRAIN	2538		106		6203 42 11					FRANKR	72308		2672					
KROAT	7239		588		ARBEITSHOSEN LANG BAUMWOLLE F MANN					NIEDL	64408		2766					
MAROKK	9819		505		STUECK			STUECK		ITAL	35223		1569					
VIETN	2011		113		EINF	73*		7*		G BRIT	33691		1296					
CHINA	31874		681		EU	24		4		IRLAND	1224		83					
AUSF	29723*		2398*		AUSF	568*		20*		DAENM	1770		126					
GEW DT	282				GEW DT	1				PORTUG	4483		306					
PV	13204		392		EU	87		7		SPAN	14555		540					
EU	12893		1536		6203 42 11					SCHWED	4156		286					
FRANKR	1311		249		ARBEITSHOSEN LANG BAUMWOLLE F MANN					OESTER	180244		7148					
NIEDL	2852		347		STUECK			STUECK		BELGI	31504		1309					
G BRIT	784		82		EINF	343535*		5681*		LUXEMB	677		51					
SPAN	904		70		GEW DT	2124				NORWEG	3335		211					
SCHWED	182		58		PV	111345		1800		SCHWZ	170129		7018					
OESTER	4454		425		AUS LG	21205		171		POLEN	9906		296					
BELGI	1602		179		EU	38343		1508		TSCHE	7662		216					
SCHWZ	2855		316		ITAL	27589		1225		UNGARN	3334		111					
POLEN	13204		392		DAENM	2091		97		RUSSLD	1859		170					
6203 41 10					PORTUG	7192		137		USA	1624		124					
LANGE HOSEN WOLLE/FEIN TIERH MANN					POLEN	24422		499		MEXIKO	2371		148					
STUECK			STUECK		TSCHE	13962		191		JAPAN	1172		82					
EINF	438095*		17441*		SLOWAK	49236		884		6203 42 33								
GEW DT	2732				UNGARN	15355		311		LANGE HOSE BAUMWOLLE SAMT USW MANN								
PV	220471		8626		BULGAR	26724		295		STUECK			STUECK					
EU	18484		1172		UKRAIN	10093		110		EINF	101829*		3118*					
FRANKR	1099		78		RUSSLD	7241		100		GEW DT	667							
ITAL	10098		658		SLOWEN	2767		51		PV	22073		432					
G BRIT	674		99		BR JUG	4006		65		AUS LG	4254		67					
GRIECH	2828		163		MAZED	16727		231		EU	5354		380					
PORTUG	3437		139		TUNES	47993		847		ITAL	2142		65					
SCHWZ	3305		233		USA	2845		70		G BRIT	2463		274					
MALTA	7418		365		PAKIST	13804		92		TUERK	2953		52					
TUERK	31276		1053		INDIEN	9679		79		SLOWAK	2961		71					
ESTLD	1807		54		CHINA	54094		436		RUMAEN	6689		189					
LETTLD	9746		222		AUSF	23980*		516*		BULGAR	3726		52					
LITAU	23808		739		GEW DT	139				KROAT	20717		962					
POLEN	42928		1839		PV	3188		50		TUNES	30952		225					
TSCHE	23631		1084		EU	8828		285		THAIL	18120		941					
SLOWAK	41614		1292		FRANKR	867		66		MACAU	4951		79					
UNGARN	1524		64		OESTER	3153		79		AUSF	7765*		377*					
RUMAEN	157794		6715		BELGI	3072		65		GEW DT	40							
BULGAR	1271		55		SCHWZ	5701		92		EU	5247		250					
UKRAIN	6184		199		POLEN	2679		52		OESTER	3140		145					
RUSSLD	5305		164		6203 42 31					SCHWZ	2143		109					
SLOWEN	15506		883		LANGE HOSEN BAUMWOLLE DEMIN F MANN					6203 42 35								
KROAT	17726		652		STUECK			STUECK		ANDERE LANGE HOSEN BAUMWOLLE MANN								
MAROKK	1867		74		EINF	3346281*		73540*		STUECK			STUECK					
					GEW DT	23791				EINF	4916990*		93322*					
										GEW DT	27082							
										LV	180		7					
										PV	478206		12039					
										AUS LG	287961		3474					
										EU	503059		13043					
										FRANKR	28240		761					

## Spezialhandel nach Waren

Wichtigste Ursprungs- und Bestimmungs-Länder	JANUAR 1999		dt = 100kg	1000 DM	Wichtigste Ursprungs- und Bestimmungs-Länder	JANUAR 1999		dt = 100kg	1000 DM	Wichtigste Ursprungs- und Bestimmungs-Länder	JANUAR 1999		dt = 100kg	1000 DM																																																																																	
	dt = 100kg	1000 DM				dt = 100kg	1000 DM				dt = 100kg	1000 DM			dt = 100kg	1000 DM																																																																															
NIEDL 74609 ITAL 208192 G BRIT 3824 DAENM 1747 GRIECH 82697 PORTUG 78572 SPAN 9147 BELGI 14619 SCHWZ 3280 MALTA 7229 TUERK 373618 LITAU 29218 POLEN 333528 TSCH 35394 SLOWAK 64403 UNGARN 129042 RUMAEN 213803 BULGAR 8609 RUSSLD 2340 SLOWEN 84566 KROAT 26946 MAZED 13339 MAROKK 71408 TUNES 385623 AEGYPT 9212 SINBAH 15833 USA 47826 KOLUMB 4078 ZYPERN 9030 PAKIST 549436 INDIEN 248623 BANGLA 287296 SRILAN 23841 THAIL 16828 VIETN 115996 KAMBOD 50231 INDONE 46398 MALAYS 181954 PHILIP 53926 CHINA 403508 JAPAN 4529 TAIWAN 50693 HONGK 590428 MACAU 152631	1176 7188 242 60 1223 1648 437 280 263 324 7225 682 954 1009 1993 3789 7210 141 50 2872 903 263 1889 8724 116 229 1829 90 178 4008 284 2885 448 217 1886 581 445 2188 1133 4708 83 905 8986 2367	35551*	1396	26238 2711 7182 3344 2915 174 554 108 308 1148 604 269 4835 2228 188 488 4995 895 1488 145 82 405 80 64 149 80 123	6203 42 51	ARBEITSLATZHOSEN BAUMWOLLE F MANN	EINF 563299* GEW DT 3367	6959*	PV 137946 AUS LG 30197	2192 321	EU 14585 DAENM 2386 PORTUG 5540 BELGI 5416 TUERK 38934 LITAU 3015 POLEN 25398 TSCH 21597 SLOWAK 87187 BULGAR 22376 UKRAIN 28780 RUSSLD 15187 SLOWEN 2990 KROAT 3632 BR JUG 7766 MAZED 9146 TUNES 7934 PAKIST 90660 INDIEN 28888 CHINA 159446	497 115 158 181 419 76 429 324 1464 215 371 256 64 54 125 141 187 665 290 1375	308*	PV 2890 EU 3628 ITAL 661 SCHWZ 3222	50 182 57 57	6203 42 59	AND LATZHOSEN AUS BAUMWOLLE F MANN	STUECK STUECK	EINF 247857* GEW DT 1006	2879*	AUS LG 18808	180	EU 2996 FRANKR 2459 TUERK 15991 TUNES 7805 PAKIST 19118 CHINA 135461 HONGK 59770	80 58 383 178 156 1007 654	AUSP 9942* GEW DT 34	183*	EU 7274	127	6203 42 90	AND HOSEN AUS BAUMWOLLE F MAENNER	STUECK STUECK	EINF 571738* GEW DT 2096	6897*	PV 30608 AUS LG 53589	482 473	EU 43152 ITAL 29513 G BRIT 1405 PORTUG 8257 TUERK 53961 POLEN 3178 RUMAEN 18586 RUSSLD 5454 SLOWEN 1160 TUNES 10811 A EMIR 9306 PAKIST 35108 BANGLA 39239 SRILAN 10358 VIETN 4500 CHINA 84246 HONGK 248078 MACAU 6221	1033 778 77 117 649 73 279 85 56 261 66 225 252 106 85 852 2420 85	AUSP 57164* GEW DT 175	1442*	PV 11083	111	EU 35245 FRANKR 1908 NIEDL 9855 ITAL 1588 G BRIT 1083 SPAN 2234 OESTER 9020 BELGI 5365 SCHWZ 7646 TSCH 11399	922 190 131 51 50 68 203 143 306 118	6203 43 11	ARBEITSHOSE SYNTH CHEMIEFASER MANN	STUECK STUECK	EINF 235302* GEW DT 1317	6213*	PV 42183 AUS LG 19852	833 209	EU 14002 ITAL 5705 DAENM 3585 TUERK 22113 POLEN 23690 TSCH 4868 UNGARN 10064 BULGAR 4342 UKRAIN 5135 RUSSLD 5320 SLOWEN 3160 MAZED 10341 TUNES 10998 USA 29973 CHINA 70242 NKOREA 13000	427 222 107 1619 1129 99 151 57 76 136 60 414 232 646 810 128	AUSP 28301* GEW DT 151	1592*	PV 1823 EU 22670 FRANKR 1197 NIEDL 2002 G BRIT 9042 OESTER 3387 BELGI 2211	23 1473 51 82 805 329 108	6203 43 19	AND LANGE HOSE SYNT CHEMIEFASER MANN	STUECK STUECK	EINF 1871493* GEW DT	37278*	PV 648	33	GEW DT 8219		PV 631356 AUS LG 12547	15566 216	EU 81362 FRANKR 657 ITAL 71855 PORTUG 3215 FINNL 889 BELGI 2988 SCHWZ 13361 MALTA 1747 MARINO 2565 TUERK 83832 LETTLD 7560 LITAU 37521 POLEN 148887 TSCH 32489 SLOWAK 80725 UNGARN 5649 RUMAEN 36322 BULGAR 22604 UKRAIN 107825 RUSSLD 35468 KROAT 22518 B HERZ 5797 MAZED 3019 MAROKK 32004 TUNES 187914 MAURIT 2225 USA 19216 KANADA 2698 SYRIEN 19201 PAKIST 2438 BANGLA 18686 SRILAN 7004 THAIL 12321 VIETN 9871 INDONE 15090 PHILIP 4378 CHINA 8363 SKOREA 1592 TAIWAN 18499 HONGK 92337 MACAU 6614	1985 50 1459 146 53 163 364 75 121 2188 150 898 4281 1006 1426 439 981 456 1420 529 812 110 112 689 4404 91 406 58 261 118 207 85 60 425 545 89 1078 96 367 1728 149	AUSP 299587* GEW DT 1477	11249*	PV 42711	1225	EU 195383 FRANKR 21625 NIEDL 62255 G BRIT 34593 IRLAND 943 DAENM 790 SPAN 9197 SCHWED 1085 OESTER 43526 BELGI 19651 NORWEG 2055 SCHWZ 47764 POLEN 44314 USA 1416	7680 717 2893 1197 54 55 293 58 1524 807 96 1827 1291 84	6203 43 31	ARBEITSLATZHOSE SY CHEMFASER MANN	STUECK STUECK	EINF 413905* GEW DT 2904	6032*	PV 71004 AUS LG 2792	1891 32	EU 22658 NIEDL 868 DAENM 4008 PORTUG 8076 OESTER 2509 BELGI 6986 TUERK 6216 POLEN 23581 TSCH 4996 SLOWAK 3038 UNGARN 2830 RUMAEN 8038 BULGAR 7988 UKRAIN 12750 RUSSLD 4721 SLOWEN 10314 MAZED 16238 TUNES 24337 SYRIEN 10130 PAKIST 285792	811 84 229 252 57 180 350 470 105 109 89 131 149 298 71 238 338 598 171 2059	AUSP 18856* GEW DT 117	649*	PV 8630 EU 6719 NIEDL 910 OESTER 3442 POLEN 8390	189 376 51 189 188	6203 43 39	AND LATZHOSE SYNTH CHEMFASER MANN	STUECK STUECK	EINF 13683* GEW DT 65	514*	PV 648	33

Spezialhandel nach Waren

Wichtigste Ursprungs- und Bestimmungs-Laender	JANUAR 1999				Wichtigste Ursprungs- und Bestimmungs-Laender	JANUAR 1999				Wichtigste Ursprungs- und Bestimmungs-Laender	JANUAR 1999			
	dt = 100kg	1000 DM	dt = 100kg	1000 DM		dt = 100kg	1000 DM	dt = 100kg	1000 DM		dt = 100kg	1000 DM	dt = 100kg	1000 DM
AUS LG	2421	41			6203 49 39					SLOWEN	517	133		
EU	1750	173			AND LATZHOSE KSTL CHEMIEFASER MANN					KROAT	510	61		
ITAL	972	137								CHINA	7162	253		
CHINA	10829	261			STUECK			STUECK		AUSF	3307*	1171*		
AUSF	3927*	199*			EINF	*	*			GEW DT	23			
GEW DT	23				AUSF	*	*			EU	1867	697		
EU	2853	143			6203 49 50					FRANKR	189	111		
OESTER	2547	110			AND HOSE KUNSTL CHEMIEFASER MANN					NIEDL	502	94		
6203 43 90					STUECK			STUECK		ITAL	101	98		
AND HOSEN SYNTH CHEMIEFASER F MANN					EINF	1873*	43*			G BRIT	319	98		
STUECK			STUECK		GEW DT	7				OESTER	287	114		
EINF	99728*	1269*			EU	43	4			BELGI	206	96		
GEW DT	306				AUSF	746*	15*			SCHWZ	382	161		
PV	9055	96			GEW DT	3				USA	280	170		
AUS LG	7924	64			EU	746	15			6204 13 00				
EU	9396	211			6203 49 90					KOSTUEM SYNTHET CHEMIEFASER FRAU				
ITAL	6260	123			AND HOSE A AND SPINNSTOFFEN F MANN					STUECK			STUECK	
PORTUG	2781	73			STUECK			STUECK		EINF	376656*	20639*		
TUERK	3695	63			EINF	37668*	1112*			GEW DT	3851			
SRI LAN	10862	105			GEW DT	189				PV	149847	8304		
THAIL	5920	64			PV	13808	343			AUS LG	24804	857		
INDONE	1944	57			AUS LG	2529	24			EU	7287	906		
PHILIP	5770	56			EU	2661	270			ITAL	2338	533		
CHINA	8879	91			ITAL	2171	229			G BRIT	3203	232		
TAIWAN	14684	238			TUERK	5311	171			PORTUG	1379	106		
HONGK	12179	98			POLEN	3560	89			TUERK	6584	495		
AUSF	13504*	405*			RUMAEN	11581	282			LETTLD	14739	1374		
GEW DT	48				CHINA	10711	179			LITAU	2761	183		
EU	11272	354			AUSF	6715*	403*			POLEN	25616	2154		
NIEDL	2739	63			GEW DT	25				UNGARN	3076	332		
OESTER	5013	148			EU	4017	272			RUMAEN	10089	681		
6203 49 11					NIEDL	797	53			UKRAIN	13304	555		
ARBEITSHOSE KUNSTL CHEMFASER MANN					OESTER	787	53			MOLDAU	3827	184		
STUECK			STUECK		SCHWZ	1677	84			RUSSLD	38176	1180		
EINF	2573*	149*			6204 11 00					GEORC	8434	246		
GEW DT	16				KOSTUEM A WOLLE/FEIN TIERHAAR FRAU					SLOWEN	4659	756		
PV	1804	89			STUECK			STUECK		KROAT	7699	882		
EU	164	5			EINF	33052*	5485*			B HERZ	12068	478		
POLEN	1829	90			GEW DT	405				BR JUG	17012	666		
KROAT	516	51			PV	18462	2611			MAZED	11104	701		
AUSF	1031*	13*			AUS LG	144	13			MAROKK	32264	1285		
GEW DT	1				EU	3369	1321			TUNES	2793	97		
EU	36	2			FRANKR	137	182			INDONE	4381	271		
6203 49 19					ITAL	2498	1018			CHINA	112630	5730		
LANGE HOSEN KUNSTL CHEMFASER MANN					PORTUG	416	61			TAIWAN	30390	1018		
STUECK			STUECK		TUERK	1857	175			HONGK	5141	212		
EINF	92882*	2535*			LETTLD	732	77			AUSF	97984*	10206*		
GEW DT	534				LITAU	997	118			GEW DT	862			
PV	62740	1635			POLEN	4870	623			PV	7282	717		
EU	3890	208			UNGARN	1745	205			EU	65548	7581		
ITAL	2440	108			RUMAEN	4161	238			FRANKR	7562	631		
TUERK	7828	182			SLOWEN	9220	1928			NIEDL	14530	1853		
LETTLD	7022	161			KROAT	3790	579			G BRIT	13496	188		
LITAU	9480	276			BR JUG	874	65			IRLAND	3089	590		
POLEN	17171	478			AUSF	16377*	6656*			DAENM	1725	117		
RUMAEN	26334	757			GEW DT	141				SPAN	2481	185		
BULGAR	4406	99			PV	297	25			SCHWED	921	119		
TUNES	3994	106			EU	10186	4072			OESTER	12404	1208		
HONGK	4770	105			FRANKR	639	275			BELGI	6106	747		
AUSF	21828*	974*			NIEDL	2999	762			LUXEMB	2421	113		
GEW DT	107				ITAL	624	475			SCHWZ	15581	1403		
PV	4624	145			G BRIT	1529	672			POLEN	8492	748		
EU	9529	533			IRLAND	492	154			TSCHE	3563	110		
FRANKR	1852	86			DAENM	187	58			SLOWAK	2028	61		
NIEDL	1723	95			PORTUG	227	129			6204 19 10				
G BRIT	1095	69			SPAN	181	120			KOSTUEM A KUNSTL CHEMIEFASER FRAU				
OESTER	2113	103			SCHWED	216	89			STUECK			STUECK	
BELGI	1039	65			OESTER	1804	795			EINF	84108*	6204*		
SCHWZ	4995	201			BELGI	1102	474			GEW DT	772			
POLEN	4893	154			NORWEG	223	83			PV	43928	2937		
6203 49 31					SCHWZ	2022	905			AUS LG	971	53		
ARBEITSLATZHOSE KSTL CHEMFAS MANN					USA	1308	812			EU	2956	514		
STUECK			STUECK		KANADA	252	116			FRANKR	102	64		
EINF	5362*	96*			CHILE	604	58			ITAL	1573	324		
GEW DT	40				JAPAN	888	231			BELGI	605	70		
AUS LG	253	3			6204 12 00					TUERK	16308	997		
PAKIST	3858	51			KOSTUEM A BAUMWOLLE F FRAU/MAEDCH					LETTLD	3308	288		
AUSF	35*	3*			STUECK			STUECK		POLEN	12690	1227		
EU	27	2			EINF	15338*	1547*			TSCHE	3421	339		
					GEW DT	140				UNGARN	1692	329		
					PV	2099	321			RUMAEN	6693	412		
					EU	1399	476			BULGAR	3665	69		
					ITAL	868	418			UKRAIN	7315	295		
					POLEN	2051	295			W RUSS	2146	112		
					UNGARN	1429	193			MOLDAU	2602	117		
										SLOWEN	2280	296		
										KROAT	3176	389		
										BR JUG	3530	139		
										MAZED	1905	132		
										MAROKK	5126	238		
										CHINA	3484	177		
										AUSF	25114*	3825*		
										GEW DT	221			
										PV	48	3		
										EU	18816	2822		
										FRANKR	2131	283		
										NIEDL	5625	717		
										G BRIT	2574	541		
										IRLAND	827	145		
										SPAN	174	65		







Spezialhandel nach Waren

Wichtigste Ursprungs- und Bestimmungs-Länder	JANUAR 1999		dt = 100kg	1000 DM	Wichtigste Ursprungs- und Bestimmungs-Länder	JANUAR 1999		dt = 100kg	1000 DM	Wichtigste Ursprungs- und Bestimmungs-Länder	JANUAR 1999		dt = 100kg	1000 DM
	dt = 100kg	1000 DM				dt = 100kg	1000 DM				dt = 100kg	1000 DM		
SLOWEN	1711	213			CHINA	35555	1430			G BRIT	693	112		
KROAT	1578	101			TAIWAN	413	85			SCHWZ	853	488		
AUSF	11834*	2107*			HONGK	23180	826			POLEN	2878	126		
GEW DT	53				AUSF	135743*	10800*			UNGARN	2569	230		
PV	40	6			GEW DT	620				RUMAEN	993	52		
EU	7062	1304			PV	2095	92			SLOWEN	2424	279		
FRANKR	774	134			EU	90249	7183			KROAT	658	66		
NIEDL	1248	247			FRANKR	8308	494			INDIEN	745	286		
ITAL	258	57			NIEDL	18398	1457			CHINA	21244	1024		
G BRIT	1637	238			ITAL	929	91			AUSF	12762*	3284*		
DAENM	249	59			G BRIT	23551	2127			GEW DT	50			
SCHWED	538	109			IRLAND	2137	248			EU	7751	1727		
OESTER	1112	234			DAENM	1929	195			FRANKR	786	159		
BELGI	585	108			SPAN	1578	92			NIEDL	1165	285		
SCHWZ	1314	263			SCHWED	789	98			ITAL	561	162		
USA	279	54			FINNL	858	95			G BRIT	1499	361		
JAPAN	643	169			OESTER	22018	1526			PORTUG	209	61		
					BELGI	8809	664			SPAN	608	145		
					NORWEG	1458	111			SCHWED	261	68		
6204 42 00					SCHWZ	24083	2231			OESTER	1498	281		
KLEIDER A BAUMWOLLE FRAUEN/MAEDCH					POLEN	4492	137			BELGI	592	95		
	STUECK	STUECK			TSCHE	6947	211			SCHWZ	1981	471		
EINF	535160*	8462*			RUSSLD	1001	85			USA	1721	697		
GEW DT	1703				SLOWEN	1266	66			KANADA	289	80		
PV	39579	1317			JORDAN	156	56			JAPAN	225	71		
AUS LG	56044	607			JAPAN	195	54							
EU	33221	1270								6204 49 90				
FRANKR	2179	156								KLEIDER AND SPINNSTOFF FRAU/MAEDCH				
ITAL	910	580									STUECK	STUECK		
GRIECH	10982	118								EINF	160155*	7179*		
PORTUG	4102	92								GEW DT	970			
SPAN	2562	149								PV	73614	3119		
OESTER	2280	121								AUS LG	188	12		
TUERK	41388	784								EU	9081	1284		
POLEN	15905	408								ITAL	1732	224		
TSCHE	3554	89								G BRIT	948	56		
UNGARN	14988	527								GRIECH	3109	219		
RUMAEN	9311	419								OESTER	2199	669		
BULGAR	4249	66								BELGI	980	67		
W RUSS	1308	57								SCHWZ	540	116		
SLOWEN	558	59								TUERK	3805	145		
KROAT	2273	100								POLEN	14325	840		
BR JUG	2845	98								TSCHE	10379	258		
MAZED	7878	143								SLOWAK	2101	106		
TUNES	10926	189								UNGARN	7082	439		
PAKIST	18392	151								RUMAEN	44135	1331		
INDIEN	58429	559								RUSSLD	7185	112		
BANGLA	57852	328								SLOWEN	3116	232		
SRI LAN	8494	82								KROAT	9144	654		
THAIL	18785	159								B HERZ	2889	95		
INDONE	16150	137								BR JUG	3380	190		
CHINA	82987	964								MAZED	1846	61		
HONGK	112776	1542								MAROKK	1264	56		
MACAU	8854	141								CHINA	25584	977		
AUSF	58969*	2672*								HONGK	5076	172		
GEW DT	191									AUSF	46147*	4069*		
EU	39404	1760								GEW DT	290			
FRANKR	6991	221								EU	30816	2969		
NIEDL	8544	301								FRANKR	3173	165		
ITAL	4439	238								NIEDL	503	59		
G BRIT	2874	166								ITAL	837	135		
SPAN	1474	71								G BRIT	783	60		
OESTER	10987	488								GRIECH	753	50		
BELGI	1928	116								SPAN	1793	83		
SCHWZ	10476	594								OESTER	17842	2063		
USA	558	76								BELGI	2970	258		
										SCHWZ	6797	674		
6204 43 00										TSCHE	3190	136		
KLEIDER SYNTH CHEMIEFASER F FRAUEN														
	STUECK	STUECK								6204 51 00				
EINF	531075*	14348*								ROCK/HOSENROCK WOLLE/TIERHAAR FRAU				
GEW DT	2121										STUECK	STUECK		
PV	126302	4442								EINF	125851*	4443*		
AUS LG	17052	487								GEW DT	518			
EU	94881	2817								PV	59818	1899		
FRANKR	19357	875								AUS LG	1798	49		
NIEDL	2888	221								EU	24003	1093		
ITAL	50321	892								ITAL	12029	548		
G BRIT	12810	416								G BRIT	1059	111		
OESTER	784	56								GRIECH	6611	192		
BELGI	6365	235								PORTUG	2911	152		
SCHWZ	182	69								SCHWZ	861	148		
TUERK	38558	1028								TUERK	7930	165		
LETTLD	11435	326								LITAU	6552	129		
POLEN	58038	1966								POLEN	17320	571		
TSCHE	13724	443								TSCHE	3705	158		
SLOWAK	6512	222								UNGARN	4999	230		
UNGARN	14994	808								RUMAEN	8942	259		
RUMAEN	25203	772								SLOWEN	4148	321		
BULGAR	6654	127								KROAT	14482	579		
W RUSS	2270	81								B HERZ	2539	57		
RUSSLD	3777	124								BR JUG	8597	254		
SLOWEN	6171	540								MAROKK	16162	339		
KROAT	9867	404								AUSF	65440*	5495*		
BR JUG	5880	258								GEW DT	270			
MAZED	8147	159								EU	43300	3369		
MAROKK	17592	352								FRANKR	4462	305		
TUNES	12630	252								NIEDL	7301	525		
USA	1649	152								ITAL	918	103		
KANADA	1203	108								G BRIT	8139	728		
ISRAEL	1108	82								IRLAND	948	97		
INDIEN	6784	99								DAENM	1259	65		
SRI LAN	45878	230								SPAN	1233	92		
THAIL	16285	187								SCHWED	1777	162		
VIETN	28536	184												
INDONE	22778	266												

Spezialhandel nach Waren

Wichtigste Ursprungs- und Bestimmungs-Länder	JANUAR 1999				Wichtigste Ursprungs- und Bestimmungs-Länder	JANUAR 1999				Wichtigste Ursprungs- und Bestimmungs-Länder	JANUAR 1999				
	dt - 100kg	1000 DM	dt - 100kg	1000 DM		dt - 100kg	1000 DM	dt - 100kg	1000 DM		dt - 100kg	1000 DM	dt - 100kg	1000 DM	
FINNL 506 52 OESTER 5289 528 BELGI 7102 602 NORWEG 692 73 SCHWZ 9330 763 RUSSLD 769 78 USA 2748 364 KANADA 1185 82 JAPAN 2227 338 TAIWAN 475 58 HONGK 601 89					GEW DT 2724 PV 63499 1336 EU 549588 24087 FRANKR 63934 2329 NIEDL 134631 7511 ITAL 2162 89 G BRIT 51940 3327 IRLAND 6424 479 DAENM 11825 558 GRIECH 76109 823 PORTUG 3705 251 SPAN 12177 352 SCHWED 17022 531 FINNL 5444 302 OESTER 101186 3561 BELGI 60935 3506 LUXEMB 2094 158 NORWEG 11213 516 SCHWZ 83238 3555 POLEN 61470 1336 TSCHE 4238 183 UNGARN 2002 68 RUSSLD 5475 295 SLOWEN 842 68 KROAT 3684 139 TUNES 6078 112 USA 2458 180 KANADA 2705 181 CHILE 1463 55 SAUDIA 2073 89 KUWAIT 2780 109 TAIWAN 483 56					EU 6840 698 ITAL 2388 280 G BRIT 522 107 OESTER 2079 245 SCHWZ 461 58 TUERK 3269 103 LITAU 4087 88 POLEN 28884 989 TSCHE 8287 218 SLOWAK 3667 137 UNGARN 3361 127 RUMAEN 11124 412 W RUSS 1213 52 SLOWEN 5879 177 KROAT 2682 132 TUNES 1891 107 CHINA 44711 1357 HONGK 10113 270					AUSF 37532* 2681* GEW DT 123 EU 22331 1516 FRANKR 1828 124 NIEDL 2683 202 ITAL 352 55 G BRIT 4908 209 SPAN 2047 100 OESTER 7076 544 BELGI 2287 195 NORWEG 942 52 SCHWZ 5436 525 POLEN 1859 54 USA 1432 173 CHINA 2941 70 JAPAN 409 69
6204 52 00 ROCK/HOSENROCK BAUMWOLLE FRAU/MAED					6204 59 10 ROCK/HOSENROCK KSTL CHEMFASER FRAU					6204 61 10 LANGE HOSEN USW WOLLE/F TIERH FRAU					
STUECK STUECK					STUECK STUECK					STUECK STUECK					
EINF 584770* 9699* GEW DT 1739 PV 48470 1390 AUS LG 32954 318 EU 68110 2540 FRANKR 3766 201 ITAL 23682 901 G BRIT 2432 104 GRIECH 10965 318 PORTUG 17975 717 SPAN 6997 217 TUERK 59022 1149 LITAU 10800 235 POLEN 32461 673 TSCHE 7177 276 SLOWAK 8281 171 UNGARN 10076 264 RUMAEN 11729 257 BULGAR 4776 72 SLOWEN 3765 172 KROAT 3279 123 TUNES 16214 330 INDIEN 40247 314 SRILAN 3555 50 INDONE 17430 133 CHINA 217593 2059 HONGK 17406 252 MACAU 34296 386					EINF 1105142* 21316* GEW DT 3738 PV 458443 9095 AUS LG 47677 585 EU 55746 1953 FRANKR 16212 413 NIEDL 1363 51 ITAL 13533 666 DAENM 1793 95 GRIECH 8932 217 PORTUG 12005 439 SCHWZ 7013 145 TUERK 114683 2199 ESTLO 4071 109 LETTLD 6537 171 LITAU 20738 437 POLEN 181263 3827 TSCHE 17071 378 SLOWAK 24072 542 UNGARN 25758 883 RUMAEN 78219 1972 BULGAR 42352 778 UKRAIN 62739 1128 RUSSLD 7609 110 SLOWEN 13505 451 KROAT 13232 457 B HERZ 20025 312 BR JUG 12421 255 MAZED 9466 198 MAROKK 110367 1330 TUNES 129354 1998 INDIEN 81574 623 INDONE 15134 94 CHINA 41648 798					EINF 151473* 6139* GEW DT 717 PV 50001 1881 EU 27625 1659 FRANKR 1583 68 ITAL 12930 912 G BRIT 579 62 GRIECH 3511 130 PORTUG 7683 408 OESTER 827 51 SCHWZ 351 78 TUERK 2666 90 LITAU 2950 80 POLEN 24990 808 TSCHE 4086 175 UNGARN 9690 494 RUMAEN 20932 782 BULGAR 31453 857 SLOWEN 7003 482 KROAT 3929 167 B HERZ 1767 56 MAROKK 5691 156 TUNES 6753 206					
AUSF 113566* 5207* GEW DT 364 PV 509 20 EU 84499 3791 FRANKR 10321 385 NIEDL 27395 1290 ITAL 3165 211 G BRIT 8544 457 IRLAND 1010 64 SPAN 1436 86 SCHWED 2044 144 OESTER 12520 492 BELGI 8842 500 NORWEG 2683 157 SCHWZ 10465 579 POLEN 1790 84 USA 1438 149 JAPAN 1315 142 TAIWAN 628 66					AUSF 75541* 7544* GEW DT 296 PV 280 18 EU 37867 3561 FRANKR 2312 262 NIEDL 5953 478 ITAL 1078 169 G BRIT 7190 820 IRLAND 1189 129 PORTUG 616 86 SPAN 1119 146 SCHWED 2533 196 FINNL 688 92 OESTER 10758 827 BELGI 3941 289 NORWEG 1157 120 SCHWZ 10229 929 TSCHE 2579 102 RUSSLD 903 76 USA 6650 959 KANADA 2912 186 SKOREA 677 126 JAPAN 4824 662 TAIWAN 856 114 HONGK 1522 295										
6204 53 00 ROCK/HOSENROCK SYNTH CHEMFAS FRAU					6204 59 90 ROCK/HOSENROCK AND SPINNSTOFF FRAU					6204 61 80 LATZHOSEN WOLLE/FEIN TIERHAAR FRAU					
STUECK STUECK					STUECK STUECK					STUECK STUECK					
EINF 1885729* 34660* GEW DT 6698 PV 750523 14902 AUS LG 42542 840 EU 160787 4223 FRANKR 18622 412 NIEDL 3762 121 ITAL 23795 860 G BRIT 22955 454 DAENM 3037 59 GRIECH 51227 1293 PORTUG 11877 330 OESTER 3112 131 BELGI 25273 558 TUERK 88962 1841 LETTLD 27584 766 LITAU 140141 1527 POLEN 247173 5546 TSCHE 32101 626 SLOWAK 21441 511 UNGARN 35289 668 RUMAEN 175671 3507 BULGAR 68933 858 UKRAIN 48406 725 W RUSS 16892 281 RUSSLD 26317 371 SLOWEN 5172 164 KROAT 34094 1258 B HERZ 14594 201 BR JUG 28025 605 MAZED 23674 355 MAROKK 190673 3299 TUNES 223892 3061 INDIEN 17900 157 SRILAN 26684 325 INDONE 14055 228 CHINA 184509 2688 SKOREA 10922 157 HONGK 13840 349					EINF 312070* 12794* GEW DT 1053 PV 4468 62 EU 231200 9569 FRANKR 22878 807 NIEDL 52235 2424 ITAL 11897 57 G BRIT 42082 2049 IRLAND 3067 187 DAENM 5982 272 GRIECH 13621 150 PORTUG 1558 100 SPAN 7605 255 SCHWED 12743 543 FINNL 1584 72 OESTER 39321 1317 BELGI 26842 1304 NORWEG 4684 224 SCHWZ 34731 1578 POLEN 10361 175 TSCHE 5112 85 RUSSLD 3264 163 USA 4673 221 KANADA 2343 135 SAUDIA 2154 94 JAPAN 742 80 HONGK 1314 106					EINF * * AUSF 806* 31* GEW DT 4 EU 806 31					
AUSF 747815* 31358*					6204 61 90 AND HOSE WOLLE/FEIN TIERHAAR FRAU					EINF 63421* 1191* GEW DT 127					

Spezialhandel nach Waren

Wichtigste Ursprungs- und Bestimmungs-Laender	JANUAR 1999		dt = 100kg	1000 DM	Wichtigste Ursprungs- und Bestimmungs-Laender	JANUAR 1999		dt = 100kg	1000 DM	Wichtigste Ursprungs- und Bestimmungs-Laender	JANUAR 1999		dt = 100kg	1000 DM		
	dt = 100kg	1000 DM				dt = 100kg	1000 DM				dt = 100kg	1000 DM			dt = 100kg	1000 DM
	PV	2414				84						EU			2067	66
EU	41643	770			6204 62 39					AUS LG	24853	204				
G BRIT	41260	718			AND LANGE HOSE USW BAUMWOLLE FRAU					EU	1389	36				
TUERK	3275	95			STUECK			STUECK		TUERK	19845	240				
POLEN	4559	111			EINF	3977793*	83976*			TUNES	8751	169				
RUMAEN	2192	69			GEW DT	18422				PAKIST	36660	396				
SRILAN	4174	61			EV	1955	9			SRILAN	53388	294				
AUSF	2823*	146*			PV	641799	17670			CHINA	121827	925				
GEW DT	10				AUS LG	346694	5148			HONGK	56874	325				
EU	1995	108			EU	602094	20093			MACAU	4895	55				
6204 62 11					FRANKR	7630	254			AUSF	13741*	280*				
LANGE ARBEITSHOSE BAUMWOLLE FRAUEN					NIEDL	12666	212			GEW DT	52					
STUECK			STUECK		ITAL	447671	15212			EU	11724	243				
EINF	30471*	409*			G BRIT	2444	128			FRANKR	2580	53				
GEW DT	133				DAENM	2312	109			NIEDL	3420	71				
PV	4169	51			GRIECH	58551	1634			OESTER	2577	60				
AUS LG	756	10			PORTUG	50739	1798			6204 62 90						
EU	1224	46			SPAN	7049	315			AND LANGE HOSEN A BAUMWOLLE FRAUEN						
POLEN	7020	66			OESTER	10390	266			STUECK			STUECK			
MAROKK	4399	78			BELGI	2643	165			EINF	688952*	7074*				
TUNES	7642	95			SCHWZ	492	50			GEW DT	1775					
AUSF	6483*	111*			MALTA	27233	1036			PV	22997	655				
GEW DT	24				TUERK	772628	14291			AUS LG	48920	416				
EU	2539	65			LITAU	40220	1912			EU	32405	655				
6204 62 31					POLEN	182174	5037			NIEDL	8642	55				
LANGE HOSEN DENIM FRAUEN/MAEDCHEN					TSCHE	68800	1464			ITAL	10422	245				
STUECK			STUECK		SLOWAK	17657	375			GRIECH	3814	94				
EINF	1094511*	24752*			UNGARN	51301	1472			PORTUG	4852	75				
GEW DT	6402				RUMAEN	123342	3574			BELGI	4239	171				
PV	56089	1043			BULGAR	72924	1847			TUERK	78387	1081				
AUS LG	123491	1900			UKRAIN	9612	156			LITAU	3893	86				
EU	265524	10854			SLOWEN	74622	2732			POLEN	11893	307				
FRANKR	1661	53			KRGAT	36945	1167			SLOWEN	4929	254				
NIEDL	26261	2147			B HERZ	9920	158			MAROKK	3725	75				
ITAL	213948	8013			BR JUG	5149	112			TUNES	20361	375				
G BRIT	1679	141			HAZED	13773	245			PAKIST	25821	145				
PORTUG	12738	272			MAROKK	65384	1378			INDIEN	45332	279				
OESTER	3007	52			TUNES	349352	7936			BANGLA	16704	102				
BELGI	2742	88			MADAG	10143	132			SRILAN	19248	273				
TUERK	239031	4359			USA	3070	80			THAIL	12548	166				
LITAU	3617	83			PAKIST	72479	531			INDONE	22477	281				
POLEN	31646	872			INDIEN	73998	753			CHINA	264350	1716				
TSCHE	7832	176			BANGLA	160947	1379			HONGK	75892	827				
SLOWAK	10647	126			SRILAN	10121	143			MACAU	27718	229				
UNGARN	7413	127			MYAN	7525	157			AUSF	83644*	2509*				
RUMAEN	14372	426			THAIL	13590	215			GEW DT	251					
UKRAIN	2966	54			VIETN	21026	260			EU	60712	1489				
SLOWEN	5609	136			KAMBOD	9003	123			FRANKR	2744	79				
MAROKK	4890	57			INDONE	45972	773			NIEDL	17692	420				
TUNES	66264	1298			MALAYS	20719	321			G BRIT	2768	79				
PAKIST	54561	537			SINGAP	8129	139			SPAN	2873	74				
INDIEN	5813	87			PHILIP	6110	88			OESTER	15002	361				
BANGLA	55555	590			CHINA	321819	3799			BELGI	12946	316				
LAOS	7445	96			SKOREA	4178	93			SCHWZ	16612	804				
VIETN	4142	52			TAIWAN	30846	468			6204 63 11						
KAMBOD	7706	85			HONGK	472350	8315			LANGE ARBEITSHOSEN SY CHEMFAS FRAU						
INDONE	14095	88			MACAU	144394	2231			STUECK			STUECK			
SINGAP	2952	60			AUSF	748407*	29793*			EINF	41935*	639*				
CHINA	36319	512			GEW DT	3193				GEW DT	191					
HONGK	97968	1541			PV	7186	97			PV	11021	127				
MACAU	132665	2344			EU	544419	21215*			AUS LG	216	3				
AUSF	170994*	5594*			FRANKR	44600	1699			EU	4708	114				
GEW DT	854				NIEDL	185776	6199			ITAL	1457	64				
PV	738	14			ITAL	6069	337			TUERK	3886	104				
EU	122910	3701			G BRIT	46602	2468			POLEN	15479	161				
FRANKR	17062	417			IRLAND	10129	583			TUNES	6920	146				
NIEDL	36916	1385			DAENM	17070	802			AUSF	6486*	133*				
ITAL	2498	99			GRIECH	49668	599			GEW DT	28					
G BRIT	8991	169			PORTUG	2541	164			PV	3275	48				
DAENM	1153	53			SPAN	12480	610			EU	1817	51				
SPAN	5052	85			SCHWED	18908	883			6204 63 18						
SCHWED	1857	106			FINNL	5404	281			AND LANGE HOSE SYNT CHEMFASER FRAU						
OESTER	40953	1048			OESTER	142861	5154			STUECK			STUECK			
BELGI	6543	249			BELGI	31067	1458			EINF	3952309*	74203*				
NORWEG	3071	182			LUXEMB	1244	58			GEW DT	15585					
SCHWZ	33860	1352			NORWEG	17876	952			PV	1133556	25186				
POLEN	4995	85			SCHWZ	92883	4597			AUS LG	77345	1310				
6204 62 33					LITAU	2334	56			EU	656195	14098				
LANGE HOSE RIPPESSCHUSSAMT FRAUEN					POLEN	27538	440			FRANKR	78753	1486				
STUECK			STUECK		TSCHE	14082	243			NIEDL	30975	534				
EINF	25921*	506*			UNGARN	8748	164			ITAL	166091	5997				
GEW DT	127				RUSSLD	1484	75			G BRIT	46316	742				
PV	1706	30			SLOWEN	3071	70			DAENM	171142	1366				
AUS LG	9821	137			USA	6756	469			GRIECH	83614	1446				
EU	4182	177			KANADA	6371	361			PORTUG	21766	647				
ITAL	2953	74			CHILE	1932	61			SPAN	5672	115				
G BRIT	959	90			SAUDIA	1539	70			FINNL	5251	238				
HONGK	7315	116			JAPAN	1972	218			OESTER	51503	1227				
MACAU	4321	80			TAIWAN	2179	155			BELGI	14459	276				
AUSF	2402*	74*			HONGK	4530	310			SCHWZ	7637	167				
GEW DT	10				6204 62 51					TUERK	36522	7328				
					LATZ-ARBEITSHOSE BAUMWOLLE FRAU					LETTLD	19534	371				
					STUECK			STUECK								
					EINF	2801*	33*									
					GEW DT	20										
					AUSF	32*	1*									
					6204 62 59											
					AND LATZHOSEN A BAUMWOLLE F FRAU											
					STUECK			STUECK								
					EINF	314004*	2711*									

Spezialhandel nach Waren

Wichtigste Ursprungs- und Bestimmungs-Länder	JANUAR 1999		dt = 100kg	1000 DM	Wichtigste Ursprungs- und Bestimmungs-Länder	JANUAR 1999		dt = 100kg	1000 DM	Wichtigste Ursprungs- und Bestimmungs-Länder	JANUAR 1999		dt = 100kg	1000 DM
	dt = 100kg	1000 DM				dt = 100kg	1000 DM				dt = 100kg	1000 DM		
LITAU	210653	2931			AUS LG	45452	295			RUSSLD	1845	94		
POLEN	277488	6688			EU	43696	510			USA	3915	190		
TSCHE	82528	2167			ITAL	9933	306			KANADA	2540	146		
SLOWAK	42550	1009			DAENM	24540	113			SAUDIA	1087	57		
UNGARN	41890	1255			PORTUG	6211	52			JAPAN	730	74		
RUMAEN	303665	8494			TUERK	31280	445			TAIWAN	788	60		
BULGAR	121855	2255			LITAU	4416	58			HONGK	840	77		
UKRAIN	99676	1477			POLEN	11745	241							
W RUSS	39601	763			TSCHE	1840	66			6204 69 31				
RUSSLD	26129	367			BULGAR	7256	99			LATZARBEITSHOSEN KSTL CHEMFAS FRAU				
SLOWEN	47055	1724			SLOWEN	2959	76			STUECK			STUECK	
KROAT	25819	932			BR JUG	3091	69							
B HERZ	56305	669			MAROKK	3950	66							
BR JUG	21978	394			TUNES	20251	261							
MAZED	24877	430			BANGLA	9391	193							
MAROKK	191475	2891			SRI LAN	4857	84			EINF	*	*		
TUNES	381327	8627			THAIL	71810	981			AUSF	*	*		
MAURIT	39710	355			LAOS	29150	215							
INDIEN	7039	69			INDONE	10739	117			6204 69 39				
BANGLA	278523	1781			MALAYS	15103	136			AND LATZHOSE KSTL CHEMIEFASER FRAU				
SRI LAN	42232	549			PHILIP	10656	262			STUECK			STUECK	
THAIL	21921	602			CHINA	776772	5355							
LAOS	45309	599			TAIWAN	35473	212			EINF	156*	3*		
VIETN	36027	433			HONGK	27220	311			AUS LG	61	1		
INDONE	32540	693								EU	13	1		
MALAYS	19194	193			AUSF	87603*	1472*			AUSF	429*	30*		
PHILIP	21270	327			GEW DT	190				GEW DT	1			
CHINA	119850	2101			PV	3818	26			EU	32	4		
TAIWAN	51569	724			EU	73290	1173							
HONGK	132175	2553			NIEDL	10155	191			6204 69 50				
MACAU	50655	1011			ITAL	3731	51			KURZE HOSE KUENSTL CHEMFASER FRAU				
AUSF	1065450*	37314*			G BRIT	17225	204			STUECK			STUECK	
GEW DT	3946				OESTER	33137	587			EINF	108659*	1214*		
PV	110106	1306			BELGI	5074	51			GEW DT	310			
EU	716514	24619			SCHWZ	5956	157			PV	32616	486		
FRANKR	52643	1770								AUS LG	597	12		
NIEDL	103697	4783			6204 69 11					EU	2375	58		
ITAL	2091	96			LANGE ARBEITSHOSEN KSTL SPST FRAU					TUERK	17267	228		
G BRIT	145180	5875			STUECK			STUECK		POLEN	4797	123		
IRLAND	10676	747			EINF	115*	2*			BR JUG	5137	114		
DAENM	88673	1002			EU	37	1			MAZED	9730	91		
GRIECH	44765	842			AUSF	7*	1*			MAROKK	13106	106		
PORTUG	3453	239			EU	7	1			TUNES	425	59		
SPAN	16328	555			6204 69 18					INDONE	21756	91		
SCHWED	26699	1152			AND LANGE HOSE KSTL CHEMFASER FRAU					CHINA	17360	149		
FINNL	5735	395			STUECK			STUECK		AUSF	16772*	348*		
OESTER	181283	5627			EINF	1099715*	21604*			GEW DT	51			
BELGI	33409	1744			GEW DT	4154				EU	13785	279		
LUXEMB	1882	91			PV	391933	7329			NIEDL	5075	95		
ISLAND	1447	59			AUS LG	13394	262			G BRIT	1327	53		
NORWEG	19713	958			EU	89042	2860							
SCHWZ	143707	7185			FRANKR	18030	545			6204 69 90				
LITAU	8596	137			ITAL	49259	1587			LANGE HOSE USW AND SPINNSTOFF FRAU				
POLEN	40327	1140			G BRIT	3593	94			STUECK			STUECK	
TSCHE	30561	490			DAENM	1379	85			EINF	174084*	5526*		
RUMAEN	8354	147			GRIECH	5525	154			GEW DT	659			
RUSSLD	5582	369			PORTUG	8120	277			PV	51697	1841		
SLOWEN	1756	109			TUERK	185004	3335			AUS LG	10393	397		
KROAT	2688	64			LITAU	53997	747			EU	9587	823		
TUNES	58109	305			POLEN	13417	3117			ITAL	7339	710		
USA	3289	203			TSCHE	12287	280			SCHWZ	5662	160		
KANADA	8122	542			SLOWAK	21963	455			MALTA	2684	93		
CHILE	3052	115			UNGARN	21747	643			TUERK	3792	115		
SAUDIA	2697	97			RUMAEN	100423	2260			LETTLD	3209	55		
KUWAIT	1279	51			BULGAR	45366	813			POLEN	14203	467		
JAPAN	1322	79			ALBAN	5665	52			TSCHE	5225	122		
TAIWAN	759	67			UKRAIN	14497	301			UNGARN	10897	273		
HONGK	2546	178			RUSSLD	5670	99			RUMAEN	30457	1007		
6204 63 31					SLOWEN	5622	248			BULGAR	3550	75		
LATZARBEITSHOSEN SY CHEMFASER FRAU					KROAT	11553	411			SLOWEN	4552	241		
STUECK			STUECK		B HERZ	30598	476			KROAT	919	79		
EINF	1997*	95*			BR JUG	8657	124			B HERZ	3062	91		
GEW DT	25				MAZED	11053	198			TUNES	2675	61		
BULGAR	1850	86			MAROKK	97414	1261			CHINA	67596	1719		
AUSF	1289*	40*			TUNES	163019	2389			AUSF	43408*	2829*		
GEW DT	4				USA	6949	122			GEW DT	176			
EU	1088	32			INDIEN	13947	178			PV	174	11		
6204 63 39					INDONE	18406	126			EU	26219	1549		
AND LATZHOSE SYNT CHEMIEFASER FRAU					CHINA	6439	169			FRANKR	1584	115		
STUECK			STUECK		HONGK	15181	366			NIEDL	6236	321		
EINF	8630*	139*			MACAU	8211	172			G BRIT	6648	324		
GEW DT	28				AUSF	286541*	10223*			IRLAND	1236	73		
AUS LG	1850	16			GEW DT	1068				SPAN	506	60		
EU	774	29			PV	40705	780			OESTER	6830	421		
CHINA	1865	56			EU	147586	5498			BELGI	1500	94		
AUSF	4204*	117*			FRANKR	16619	528			NORWEG	1800	101		
GEW DT	9				NIEDL	39303	1279			SCHWZ	11033	836		
EU	1920	62			ITAL	620	51			USA	1044	136		
OESTER	1754	52			G BRIT	12537	718			6205 10 00				
SCHWZ	2179	63			IRLAND	1905	115			HENDEN WOLLE/FEINE TIERHAARE MANN				
6204 63 90					DAENM	2682	149			STUECK			STUECK	
AND HOSE A SYNTH CHEMIEFASERN FRAU					GRIECH	12447	156			EINF	4265*	113*		
STUECK			STUECK		PORTUG	1040	88							
EINF	1133628*	9872*			SPAN	2930	193							
GEW DT	1859				SCHWED	4844	283							
PV	21833	458			FINNL	1379	78							
					OESTER	40981	1391							
					BELGI	19132	482							
					NORWEG	4722	220							
					SCHWZ	64002	2446							
					POLEN	39418	836							
					TSCHE	9310	184							



Spezialhandel nach Waren

Wichtigste Ursprungs- und Bestimmungs-Laender	JANUAR 1999				Wichtigste Ursprungs- und Bestimmungs-Laender	JANUAR 1999				Wichtigste Ursprungs- und Bestimmungs-Laender	JANUAR 1999			
	dt = 100kg	1000 DM	dt = 100kg	1000 DM		dt = 100kg	1000 DM	dt = 100kg	1000 DM		dt = 100kg	1000 DM	dt = 100kg	1000 DM
PV	24428	504			SAUDIA	18256	575			6207 21 00				
EU	141416	5155			KUWAIT	8159	133			NACHTHEMD SCHLAFANZUG BMMWOLLE MANN				
FRANKR	17810	539			SINGAP	1123	52			STUECK				
NIEDL	35755	1297			JAPAN	1744	130			EINF	149158*	2034*		
ITAL	6900	294			TAIWAN	1143	99			GEW DT	616			
G BRIT	7221	463			HONGK	3706	221			PV	14299	347		
IRLAND	1242	78			N ERM	4205	98			AUS LG	17044	190		
DAENM	1102	57								EU	7276	90		
SPAN	3675	154								TUERK	7173	133		
SCHWED	2007	99								LITAU	7763	120		
OESTER	48311	1488								POLEN	9270	255		
BELGI	12354	405								TSCHE	4851	88		
NORWEG	1532	85								BULGAR	2813	80		
SCHWZ	34201	1548								SLOWEN	2661	81		
POLEN	26815	512								TUNES	6145	78		
TSCHE	1964	68								AEGYPT	22600	237		
UNGARN	1803	53								INDIEN	5022	50		
RUSSLD	842	95								MALAYS	4164	53		
USA	4061	305								CHINA	35551	455		
KANADA	1492	80								MACAU	17126	206		
CHILE	2214	75								AUSF	19307*	392*		
JAPAN	2410	225								GEW DT	69			
HONGK	1838	124								EU	15882	353		
										FRANKR	3297	55		
										NIEDL	2767	73		
										OESTER	4979	105		
										BELGI	4603	101		
6206 40 00										6207 22 00				
BLUSE CHEMIEFASERN FRAU/MAEDCHEN										NACHTHEMD SCHLAFANZUG CHEMPAS MANN				
STUECK										STUECK				
EINF	7536311*	128418*								EINF	29735*	395*		
GEW DT	19972									GEW DT	91			
PV	2571526	47932								AUS LG	5665	105		
AUS LG	352648	5153								EU	6509	55		
EU	434787	10536								CHINA	16478	245		
FRANKR	19993	676								MACAU	3629	55		
NIEDL	21031	591								AUSF	1579*	46*		
ITAL	88371	2204								GEW DT	5			
G BRIT	51034	934								EU	1382	40		
GRIECH	129188	3111												
PORTUG	89085	2271												
OESTER	1737	85												
BELGI	34048	623												
SCHWZ	3074	150												
TUERK	886765	15320												
LETTLD	50015	1099												
LITAU	137158	2433												
POLEN	890061	19359												
TSCHE	82063	1587												
SLOWAK	29570	587												
UNGARN	102135	2754												
RUMAEN	51855	11648												
BULGAR	248070	4583												
ALBAN	76425	1090												
UKRAIN	296360	4019												
W RUSS	48729	949												
RUSSLD	105582	1585												
SLOWEN	14030	494												
KROAT	58755	1872												
B HERZ	41030	505												
BR JUG	37915	761												
MAZED	32268	4912												
MAROKK	554440	7697												
TUNES	435735	6710												
AEGYPT	3120	54												
MAURIT	4786	79												
USA	4443	93												
ZYPERN	37374	1028												
SYRIEN	35032	542												
ISRAEL	2397	104												
A EMIR	11877	119												
INDIEN	33951	254												
BANGLA	155199	1350												
SRI LAN	118527	1517												
INDONE	218241	1368												
MALAYS	35861	262												
CHINA	321274	6388												
SKOREA	13522	267												
HONGK	742719	11347												
MACAU	8058	55												
AUSF	1553201*	60191*												
GEW DT	3721													
PV	85706	1589												
EU	1114279	43289												
FRANKR	108831	3597												
NIEDL	323375	13802												
ITAL	27311	735												
G BRIT	139386	5936												
IRLAND	17999	928												
DAENM	19074	812												
GRIECH	51037	840												
PORTUG	6099	359												
SPAN	19812	726												
SCHWED	19585	919												
FINNL	11798	491												
OESTER	221471	7350												
BELGI	134003	6805												
LUXEMB	4495	278												
ISLAND	1397	53												
NORWEG	17141	571												
SCHWZ	208473	9622												
POLEN	94455	1997												
TSCHE	16688	430												
SLOWAK	4887	168												
UNGARN	2125	63												
RUSSLD	9889	458												
SLOWEN	2553	162												
KROAT	2519	89												
MAZED	3793	72												
USA	4307	279												
KANADA	10645	549												
CHILE	7594	243												
LIBAN	1188	51												
ISRAEL	1853	80												
JORDAN	594	97												

Spezialhandel nach Waren

Wichtigste Ursprungs- und Bestimmungs-Länder	JANUAR 1999				Wichtigste Ursprungs- und Bestimmungs-Länder	JANUAR 1999				Wichtigste Ursprungs- und Bestimmungs-Länder	JANUAR 1999			
	dt = 100kg	1000 DM	dt = 100kg	1000 DM		dt = 100kg	1000 DM	dt = 100kg	1000 DM		dt = 100kg	1000 DM	dt = 100kg	1000 DM
6207 92 00 BADEMANTEL USW CHEMIEFASER MAENNER					OESTER 8097 79 SCHWZ 6037 181					EU 10049 1092 FRANKR 2732 178 ITAL 6389 750 OESTER 705 113 TUNES 690 57				
EINF 832* 88* PV 22 2 EU 173 39 AUSF 480* 40* EU 447 35	KG		KG		6208 22 00 NACHTHEM SCHLAFANZ CHEMIEFASER FRAU					AUSF 2557* 223* EU 1373 83 OESTER 1318 75 SCHWZ 1122 133				
6207 99 00 BADEMANTEL USW AND SPINNSTOFF MANN					STUECK STUECK EINF 339783* 4264* GEW DT 795					6208 92 00 NEGLIGES USW CHEMIEFASER FUER FRAUEN				
EINF 369* 28* EU 132 22 AUSF 6* 1*	KG		KG		PV 11805 185 AUS LG 130792 1427					DT DT EINF 601* 2674* PV 34 176 AUS LG 34 199				
6208 11 00 UNTERKLEID/-ROCK CHEMIEFASER FRAU					EU 19087 283 NIEDL 6307 94 IRLAND 7898 115 POLEN 5376 63 RUMAE 11117 185 BULGAR 5059 80 INDIEN 13138 153 CHINA 132864 1648 HONGK 22884 288 MACAU 108524 1297					EU 81 707 NIEDL 21 213 IRLAND 16 131 PORTUG 36 245 OESTER 6 64 TUERK 8 54 UNGARN 15 83 RUMAE 12 63 CHINA 414 1362 MACAU 42 242				
EINF 35487* 367* GEW DT 46	STUECK		STUECK		AUSF 46843* 902* GEW DT 95					AUSF 55* 543* PV 1 8				
PV 1610 30 AUS LG 1323 5					6208 29 00 NACHTHEM USW AND SPINNSTOFF FRAU					EU 47 317 G BRIT 9 71 OESTER 28 131 SCHWZ 7 207				
EU 11974 156 IRLAND 11417 139 THAIL 9348 89					STUECK STUECK EINF 8972* 301* GEW DT 18					6208 99 00 NEGLIGES USW AND SPINNSTOFFE FRAU				
AUSF 2068* 52* GEW DT 1					AUS LG 4102 146					KG KG EINF 1393* 177* PV 267 13 AUS LG 228 26				
EU 1517 37					EU 392 23 CHINA 7226 237					EU 19 8 CHINA 887 131				
6208 19 10 UNTERKLEID/-ROCK BAUMWOLLE FRAU					AUSF 733* 54* EU 331 24					AUSF 730* 109* EU 571 73 OESTER 536 66				
EINF 9678* 177* GEW DT 22	STUECK		STUECK		6208 91 11 NEGLIGES USW FROTTIERGEW FRAU BW					6209 10 00 BEKLEIDUNG U ZUBEH WOLLE KLEINKIND				
PV 3050 60 AUS LG 944 5					STUECK STUECK EINF 137523* 3330* GEW DT 1472					KG KG EINF 292* 35* EU 97 27				
EU 5041 101 SPAN 2989 59					PV 9579 346 AUS LG 3943 72					AUSF 118* 7* EU 58 4				
AUSF 1628* 70* GEW DT 4					EU 4145 160 ITAL 580 51 TUERK 104297 2282 POLEN 12156 442 SLOWEN 5001 204 KROAT 1466 50 PAKIST 4813 60					6209 20 00 BEKLEIDUNG/ZUBEH BWOLLE KLEINKIND				
EU 1210 54					AUSF 39452* 1098* GEW DT 299					KG KG EINF 287671* 10632* PV 5498 192 AUS LG 13386 463				
6208 19 90 UNTERKLEID/-ROCK AND SPINNST FRAU					PV 507 12					EU 10175 937 NIEDL 1442 53 ITAL 8145 848 TUERK 18913 497 LETTLD 2172 52 POLEN 8223 110 TSCHE 8614 151 UNGARN 1920 109 BULGAR 2904 102 MAZED 3767 293 MAROKK 764 53 TUNES 5251 401 PAKIST 11230 216 INDIEN 8778 328 BANGLA 20183 563 SRILAN 4433 68 THAIL 4815 72 INDONE 6545 259 CHINA 133531 4998 HONGK 26899 1015				
EINF 9626* 138* GEW DT 10	STUECK		STUECK		EU 23207 679 FRANKR 7016 233 NIEDL 2329 87 OESTER 10314 205 BELGI 2393 66 SCHWZ 1710 53 POLEN 12890 312					AUSF 27746* 1735* PV 80 4				
EU 8867 124 ITAL 8607 119					6208 91 19 NEGLIGES USW BAUMWOLLE FRAU/MAEDCH					EU 21534 1323 FRANKR 2758 123 NIEDL 4703 236 ITAL 1225 147 G BRIT 2829 147 PORTUG 1122 107				
AUSF 261* 7* EU 261 7					KG KG EINF 66907* 1653* PV 415 25 AUS LG 1036 22									
6208 21 00 NACHTHEM SCHLAFANZ BAUMWOLLE FRAU					EU 134 25 TUERK 63156 1411 LITAU 1469 53 POLEN 449 55									
EINF 209376* 2142* GEW DT 668	STUECK		STUECK		AUSF 3404* 226* EU 2778 167 SCHWZ 576 54									
PV 14436 144 AUS LG 27121 259					6208 91 90 UNTERHEM SLIP USW BAUMWOLLE FRAU									
EU 5012 76 TUERK 23379 428 POLEN 9401 168 TSCHE 2765 65 MAZED 12746 117 PAKIST 10927 66 INDIEN 41762 145 SRILAN 5012 92 VIETN 24840 50 CHINA 19489 243 MACAU 47691 609					KG KG EINF 15419* 1213* PV 1000 11									
AUSF 25357* 478* GEW DT 84					EU 17489 270 NIEDL 3895 76 SPAN 3989 60									



Spezialhandel nach Waren

Wichtigste Ursprungs- und Bestimmungs-Laender	JANUAR 1999		dt = 100kg	1000 DM	Wichtigste Ursprungs- und Bestimmungs-Laender	JANUAR 1999		dt = 100kg	1000 DM	Wichtigste Ursprungs- und Bestimmungs-Laender	JANUAR 1999		dt = 100kg	1000 DM
	dt = 100kg	1000 DM				dt = 100kg	1000 DM				dt = 100kg	1000 DM		
SPAN	2151	105			SCHWZ	7179	2055			G BRIT	8499	387		
OESTER	4167	301			POLEN	1636	79			DAENM	462	58		
BELGI	1903	96			SLOWEN	629	227			GRIECH	595	55		
SCHWZ	4599	284								SPAN	1760	127		
6209 30 00					6210 20 00					SCHWED	1568	74		
BEKLEIDG USW SY CHEMFAS KLEINKIND					AND BEKLEID UNTERPOS 620111-620119					OESTER	10107	1247		
	KG			KG		STUECK			STUECK	BELGI	2471	192		
EINF	62127*	2754*			EINF	41743*	1158*			NORWEG	388	52		
PV	662	41			GEW DT	382				SCHWZ	3627	568		
AUS LG	3885	185			PV	1510	166			POLEN	1015	119		
EU	2452	121			AUS LG	10382	211			RUMAEN	1902	187		
ITAL	868	84			EU	16	2			JAPAN	1043	235		
RUMAEN	522	53			POLEN	1945	197			6210 50 00				
BANGLA	3003	184			RUMAEN	900	51			AND BEKLEIDUNG POS 5903-06-07 FRAU				
THAIL	9722	399			B HERZ	903	70				KG			KG
CHINA	35328	1882			CHINA	30520	978			EINF	398060*	20642*		
HONGK	3410	196			HONGK	3435	105			PV	38247	3855		
AUSF	4900*	311*			AUSF	8192*	285*			AUS LG	28337	1742		
EU	4381	267			GEW DT	73				EU	20072	1732		
OESTER	1851	92			EU	7502	259			FRANKR	2308	385		
6209 90 00					OESTER	4407	157			NIEDL	3209	625		
BEKLEIDUNG USW AND SPST KLEINKIND					6210 30 00					ITAL	639	69		
	KG			KG	AND BEKLEID UNTERPOS 620211-620219					DAENM	8471	249		
EINF	2294*	120*				STUECK			STUECK	GRIECH	897	130		
PV	150	13			EINF	70453*	3794*			PORTUG	3256	200		
AUS LG	129	7			GEW DT	653				TUERK	2793	197		
EU	9	3			PV	27416	1900			LETTLD	1104	101		
CHINA	1165	68			AUS LG	12892	814			POLEN	5995	558		
AUSF	537*	69*			EU	4497	288			TSCHE	1674	59		
EU	430	73			ITAL	3254	188			SLOWAK	603	91		
6210 10 10					PORTUG	587	74			UNGARN	1425	196		
BEKLEIDUNG A WAREN D POSITION 5602					POLEN	1337	155			RUMAEN	6106	672		
	KG			KG	UNGARN	1437	212			BULGAR	1050	56		
EINF	4289*	89*			RUMAEN	7446	622			UKRAIN	2354	163		
AUSF	149*	10*			UKRAIN	1665	97			RUSSLD	4686	488		
EU	66	2			BR JUG	9747	380			SLOWEN	1250	249		
6210 10 91					MAZED	2668	174			KROAT	2539	444		
BEKLDG A WARE POS 5603 STERIL VERP					MYAN	7949	285			B HERZ	1005	70		
	KG			KG	INDONE	1599	83			MAZED	323	76		
EINF	25458*	385*			CHINA	18570	797			MAROKK	2261	58		
EU	226	55			HONGK	13536	517			TUNES	9785	550		
PORTUG	114	54			AUSF	10289*	1476*			INDIEN	2185	101		
USA	23142	298			GEW DT	85				BANGLA	20769	622		
AUSF					EU	7694	1106			MYAN	6126	246		
6210 10 99					FRANKR	378	67			VIETN	13671	885		
BEKLDG WARE POS 5603 AND VERPACKT					NIEDL	3674	484			INDONE	23248	1081		
	KG			KG	G BRIT	294	57			MALAYS	2793	174		
EINF	230190*	11360*			SCHWED	861	108			CHINA	191082	8844		
PV	33702	4004			OESTER	1152	157			NKOREA	2420	120		
AUS LG	6777	1428			BELGI	720	136			SKOREA	14899	531		
EU	42491	983			NORWEG	956	118			TAIWAN	7202	180		
ITAL	3777	135			SCHWZ	1236	169			HONGK	20787	1204		
G BRIT	5350	228			6210 40 00					AUSF	49517*	4688*		
BELGI	33078	612			AND BEKLEIDUNG POS 5903-06-07 MANN					PV	1854	198		
TUERK	7718	1576				KG			KG	EU	38580	3498		
POLEN	15042	1274			EINF	425228*	22721*			FRANKR	6370	617		
TSCHE	8028	89			PV	35638	3396			NIEDL	9581	914		
SLOWAK	28487	186			AUS LG	30390	1139			ITAL	1096	86		
UNGARN	293	51			EU	30516	1587			G BRIT	3169	193		
RUMAEN	8204	1642			FRANKR	6306	537			DAENM	457	79		
MOLDAU	705	156			NIEDL	6335	113			SPAN	862	97		
SLOWEN	1107	290			ITAL	2242	108			SCHWED	486	76		
KROAT	2467	489			G BRIT	1976	172			OESTER	13173	1291		
B HERZ	697	106			DAENM	2754	188			BELGI	2558	223		
USA	94667	2331			PORTUG	2348	146			NORWEG	288	70		
VIETN	9428	2115			BELGI	7430	278			SCHWZ	4176	533		
CHINA	12556	68			TUERK	14871	525			POLEN	1087	72		
AUSF	209967*	8397*			LITAU	769	67			TSCHE	715	70		
PV	18	5			POLEN	11324	1129			RUMAEN	1084	107		
EU	198045	5735			TSCHE	1289	83			TUNES	720	78		
FRANKR	14533	829			RUMAEN	7886	706			6211 11 00				
NIEDL	17835	920			W RUSS	612	88			BADEANZUG BADEHOSEN F MANN/KNABE				
ITAL	10303	888			MOLDAU	719	51				STUECK			STUECK
G BRIT	144678	1651			RUSSLD	1285	134			EINF	105553*	492*		
DAENM	1984	185			SLOWEN	900	164			GEW DT	140			
FINNL	599	127			BR JUG	1973	89			AUS LG	10650	71		
OESTER	4320	553			MAZED	2682	383			EU	76043	289		
BELGI	2129	480			TUNES	6249	614			NIEDL	69905	171		
LUXEMB	186	57			PAKIST	2845	123			ITAL	288	83		
NORWEG	1017	142			INDIEN	7450	424			CHINA	23985	170		
					BANGLA	4549	312			AUSF	10924*	120*		
					VIETN	9705	381			GEW DT	19			
					KAMBOD	2758	116			EU	10638	113		
					INDONE	47887	2205			6211 12 00				
					PHILIP	5005	189			BADEANZUG BADEHOSE FRAUEN/MAEDCHEN				
					CHINA	234659	11865				STUECK			STUECK
					SKOREA	12241	580			EINF	8532*	2246*		
					JAPAN	954	113			GEW DT	99			
					HONGK	12045	531			EU	48655	1298		
					AUSF	57725*	4751*			FRANKR	23487	434		
					PV	2402	283			ITAL	23059	830		
					EU	46620	3396			ISRAEL	2986	252		
					FRANKR	6375	483			CHINA	12502	101		
					NIEDL	5726	408			AUSTRAL	21184	596		
					ITAL	8210	274			AUSF	3099*	137*		
										GEW DT	3			

Spezialhandel nach Waren

Wichtigste Ursprungs- und Bestimmungs-Länder	JANUAR 1999		dt = 100kg	1000 DM	Wichtigste Ursprungs- und Bestimmungs-Länder	JANUAR 1999		dt = 100kg	1000 DM	Wichtigste Ursprungs- und Bestimmungs-Länder	JANUAR 1999		dt = 100kg	1000 DM
	dt = 100kg	1000 DM				dt = 100kg	1000 DM				dt = 100kg	1000 DM		
EU OESTER	700 470	66 61			AUSF	115*	10*			AUS LG	15692	281		
6211 20 00 SKIANZUEGE					6211 32 42 GEFUETT TRAINANZUG UNTERT MANN BW					EU	258	27		
	STUECK	STUECK				STUECK	STUECK			PAKIST	6602	83		
EINF	27982*	661*			EINF	8982*	98*			INDIEN	3920	136		
GEW DT	148				GEW DT	37				VIETN	3782	133		
PV	14	6			BANGLA	5830	66			INDONE	2382	103		
AUS LG	2852	61			AUSF	60*	2*			TAIWAN	22904	422		
EU	15249	344			EU	60	2			HONGK	6476	96		
ITAL	1593	184			6211 32 90 AND BEKLEIDUNG A BAUMWOLLE F MANN					AUSF	2764*	100*		
PORTUG	13448	128				KG	KG			GEW DT	12			
BANGLA	2631	60			EINF	91640*	3681*			EU	2764	100		
CHINA	9493	194			PV	13429	819			OESTER	1987	72		
AUSF	2764*	249*			AUS LG	9519	199			6211 33 42 GEFUET TRAINANZUG UNTERT MANN CHEMF				
GEW DT	28				EU	1937	611				STUECK	STUECK		
EU	1829	190			NIEDL	1208	532			EINF	45166*	984*		
OESTER	1022	100			TUERK	3944	144			GEW DT	189			
6211 31 00 AND BEKLEIDUNG WOLLE USW F MAENNER					RUMAEN	1487	50			AUS LG	16928	298		
	KG	KG			BULGAR	843	58			EU	951	42		
EINF	27390*	1654*			PAKIST	10947	184			PAKIST	6880	66		
PV	15043	840			INDIEN	5685	136			INDIEN	3920	136		
EU	381	77			BANGLA	4839	63			VIETN	3782	133		
ITAL	213	58			SRI LANKA	8387	346			INDONE	2382	103		
MALTA	660	90			THAIL	6280	268			TAIWAN	23780	429		
TUERK	5269	290			VIETN	2117	132			AUSF	2382*	97*		
LITAU	1890	61			CHINA	17311	737			GEW DT	12			
POLEN	2689	247			TAIWAN	15320	508			EU	2382	97		
RUMAEN	4200	298			HONGK	8676	283			OESTER	1602	71		
UKRAIN	4632	98			AUSF	17761*	1746*			6211 33 90 AND BEKLEIDUNG A CHEMIEFASERN MANN				
KROAT	5512	359			EU	4032	315				KG	KG		
AUSF	4333*	584*			FRANKR	509	82			EINF	118079*	5116*		
EU	3563	480			NIEDL	879	84			PV	35408	1754		
NIEDL	1480	258			OESTER	1206	88			AUS LG	17010	631		
OESTER	1190	97			A EMIR	12798	1364			EU	3110	274		
BELGI	337	61			6211 33 10 ARBEITS-/BERUFSKLEIDG CHEMFAS MANN					ITAL	2875	259		
SCHWZ	679	64				KG	KG			SCHWZ	488	89		
6211 32 10 ARBEITS-/BERUFSKLEIDG BMMWOLLE MANN					EINF	88226*	3083*			TUERK	10043	294		
	KG	KG			PV	24203	690			LITAU	2974	113		
EINF	151144*	3168*			AUS LG	3039	59			POLEN	9058	562		
PV	23735	574			EU	20585	983			UNGARN	1227	138		
AUS LG	5198	123			FRANKR	806	109			RUMAEN	1922	76		
EU	1968	88			G BRIT	5682	230			UKRAIN	4880	208		
TUERK	24315	382			DAENM	10730	478			KROAT	2787	142		
POLEN	9146	218			BELGI	1971	88			B HERZ	1240	68		
TSCHE	16852	371			POLEN	28489	712			BR JUG	13333	554		
SLOWAK	9147	338			TSCHE	3958	139			USA	989	56		
UNGARN	2162	83			SLOWAK	5034	185			BANGLA	5671	136		
UKRAIN	2721	98			UNGARN	1499	74			THAIL	617	67		
RUSSLD	1487	68			RUSSLD	3050	106			VIETN	2230	87		
MAZED	2227	68			MAZED	4203	110			KAMBOD	1848	86		
TUNES	4613	173			TUNES	7691	320			INDONE	2728	103		
INDIEN	19389	218			SYRIEN	2533	72			CHINA	42881	1678		
BANGLA	6000	87			CHINA	5430	131			HONGK	2988	131		
CHINA	42928	856			AUSF	20624*	1109*			AUSF	18272*	1492*		
MACAU	1118	57			PV	2384	84			PV	400	121		
AUSF	10892*	454*			EU	16737	863			EU	10925	1020		
PV	279	11			FRANKR	2182	126			FRANKR	1608	193		
EU	5301	261			NIEDL	6049	322			NIEDL	2388	221		
FRANKR	1294	98			G BRIT	2124	56			G BRIT	319	59		
SCHWZ	2765	92			OESTER	2629	147			SPAN	1441	86		
6211 32 31 GEFUETTERT TRAINANZUG MANN BMMWOLLE					BELGI	1841	156			OESTER	2464	255		
	STUECK	STUECK			POLEN	2667	119			BELGI	1830	107		
EINF	573*	8*			6211 33 31 GEFUETTERT TRAINANZUG MANN CHEMFAS					SCHWZ	2082	180		
GEW DT	2					STUECK	STUECK			LITAU	847	54		
EU	432	4			EINF	14208*	326*			POLEN	406	120		
AUSF	292*	13*			GEW DT	70				USA	237	57		
GEW DT	3				EU	6391	218			6211 39 00 TRAINANZ/AND BEKLEID AND SPST MANN				
EU	268	11			FRANKR	1298	136				KG	KG		
6211 32 41 GEFUET TRAINANZUG OBERT MANN BAUMW					ITAL	767	55			EINF	17493*	1063*		
	STUECK	STUECK			PAKIST	7435	98			PV	9237	320		
EINF	8113*	120*			AUSF	1146*	84*			EU	2487	323		
GEW DT	48				GEW DT	9				ITAL	1325	183		
EU	177	4			EU	1085	61			GRIECH	802	84		
TUERK	1950	79			6211 33 41 GEFUET TRAINANZ OBERT MANN CHEMFAS					OESTER	333	74		
	STUECK	STUECK				STUECK	STUECK			POLEN	1799	65		
EINF	45864*	1019*			EINF	45864*	1019*			RUMAEN	5131	232		
GEW DT	212				GEW DT	212				UKRAIN	2938	54		

Spezialhandel nach Waren

Wichtigste Ursprungs- und Bestimmungs-Länder	JANUAR 1999				Wichtigste Ursprungs- und Bestimmungs-Länder	JANUAR 1999				Wichtigste Ursprungs- und Bestimmungs-Länder	JANUAR 1999			
	dt = 100kg	1000 DM	dt = 100kg	1000 DM		dt = 100kg	1000 DM	dt = 100kg	1000 DM		dt = 100kg	1000 DM	dt = 100kg	1000 DM
6211 41 00					ITAL	2854	321			EU	14335	597		
AND BEKLEIDUNG WOLLE USW F FRAUEN					DAENM	889	72			ITAL	3234	60		
					TUERK	10452	440			OESTER	8320	432		
					POLN	1732	106			SCHWZ	1563	52		
					RUMAEN	797	97			6211 43 42				
					SLOWEN	1452	114			GEFUET TRAINANZG UNTERT FRAU CHEMF				
EINF	8091*	619*			KROAT	476	43			STUECK		STUECK		
PV	3185	340			PAKIST	6115	138			EINF	130335*	1926*		
AUS LG	45	3			INDIEN	4212	177			GEW DT	530			
EU	1007	56			BANGLA	3611	69			PV	1441	19		
TUERK	1778	50			INDONE	1133	58			AUS LG	13020	100		
POLN	2169	208			CHINA	13955	790			EU	3462	85		
RUMAEN	383	67			HONGK	12894	406			NIEDL	3000	74		
SLOWEN	410	58			AUSF	9025*	1037*			PAKIST	5464	60		
TUNES	623	58			PV	7	1			BANGLA	28210	230		
AUSF	1081*	320*			EU	7684	815			THAIL	7417	140		
EU	609	147			FRANKR	487	55			LAOS	8955	88		
SCHWZ	187	54			NIEDL	1752	170			VIETN	6275	126		
USA	82	55			G BRIT	670	99			INDONE	11650	192		
6211 42 10					SPAN	457	50			MALAYS	4446	121		
SCHUERZE KITTEL USW BAUMWOLLE FRAU					OESTER	2745	223			CHINA	7802	156		
					BELGI	731	97			TAIWAN	39930	626		
					SCHWZ	866	126			HONGK	3468	54		
					6211 43 10					AUSF	15688*	525*		
					SCHUERZE KITTEL USW CHEMFASER FRAU					GEW DT	68			
										PV	2400	45		
EINF	145130*	3076*								EU	12518	461		
PV	54784	1227								OESTER	6797	343		
AUS LG	5620	138								6211 43 90				
EU	2752	90								AND BEKLEIDUNG A CHEMIEFASER FRAU				
TUERK	9240	215												
POLN	16792	383												
TSCHE	5323	120												
SLOWAK	6608	159												
UKRAIN	3695	67												
MAZED	9168	181												
MAROKK	12106	224												
TUNES	18483	558												
PAKIST	30858	458												
INDIEN	9071	145												
SRILAN	4180	71												
CHINA	6404	221												
AUSF	14658*	850*												
PV	79	2												
EU	11790	716												
FRANKR	3082	370												
OESTER	6597	284												
SCHWZ	1084	73												
6211 42 31														
GEFUETERT TRAINANZUG FRAU BWOLLE														
EINF														
AUSF														
6211 42 41														
GEFUET TRAINANZUG OBERT FRAU BAUMW														
EINF	810*	16*												
GEW DT	1													
PV	215	4												
AUS LG	102	1												
EU	466	10												
AUSF	929*	60*												
GEW DT	3													
EU	366	31												
6211 42 42														
GEFUETT TRAINANZUG UNTERT FRAU BW														
EINF	585*	5*												
GEW DT	2													
AUS LG	102	1												
EU	486	5												
AUSF	239*	10*												
GEW DT	1													
EU	141	4												
6211 42 90														
AND BEKLEIDUNG A BAUMWOLLE F FRAU														
EINF	70838*	3317*												
PV	3614	344												
AUS LG	7269	285												
EU	5067	464												

Spezialhandel nach Waren

Wichtigste Ursprungs- und Bestimmungs-Länder	JANUAR 1999		dt = 100kg	1000 DM	Wichtigste Ursprungs- und Bestimmungs-Länder	JANUAR 1999		dt = 100kg	1000 DM	Wichtigste Ursprungs- und Bestimmungs-Länder	JANUAR 1999		dt = 100kg	1000 DM
	dt = 100kg	1000 DM				dt = 100kg	1000 DM				dt = 100kg	1000 DM		
EU	5294	690			UNGARN	259547	1474			AUSF	212*	2013*		
NIEDL	1098	138			RUMAEN	39922	439			PV	32	280		
ITAL	494	61			UKRAIN	79661	483			EU	124	1237		
OESTER	1820	325			W RUSS	88400	821			FRANKR	19	217		
SCHWZ	408	102			RUSSLD	34170	330			NIEDL	22	241		
POLEN	1791	86			SLOWEN	7175	84			G BRIT	16	161		
6212 10 10					BR JUG	37992	150			PORTUG	14	148		
BUESTENHALTER M SLIP AND UNTERHOSE					VENEZU	13694	96			SPAN	9	79		
STUECK			STUECK		6212 20 00					OESTER	21	243		
EINF 383041*	2066*				HUEFTGUERTEL UND MIEDERHOSEN					BELGI	9	73		
GEW DT 243					STUECK		STUECK			SCHWZ	12	118		
AUS LG 2489	16				EINF 626683*	3208*				POLEN	7	86		
EU	28735	356			GEW DT 434					TSCHKE	11	80		
NIEDL	16737	218			PV	4167	32			UNGARN	27	228		
ITAL	4287	84			AUS LG 36095	187				6213 10 00				
TUERK	78860	299			EU	184161	958			TASCHEN-/ZIERTUCH SEIDE SCHAPPESD			100 ST	100 ST
LETTLND	14000	121			FRANKR	7841	132			EINF 4760*	1412*			
TSCHKE	3489	78			NIEDL	14082	449			GEW DT 67				
INDONE	29415	121			ITAL	14550	109			AUS LG 820	69			
CHINA	136491	712			OESTER	14052	152			EU	282	312		
HONGK	85778	297			TSCHKE	43454	441			ITAL	242	296		
AUSF 270831*	2227*				UNGARN	9692	155			SCHWZ	129	74		
GEW DT 179					INDONE	42710	170			INDIEN	2009	545		
PV	75941	369			PHILIP	12501	159			CHINA	1989	306		
EU	77035	648			CHINA	308071	1043			SKOREA	381	176		
FRANKR	9432	70			AUSF 163680*	1596*				AUSF 493*	287*			
NIEDL	13770	125			GEW DT 131					GEW DT 9				
G BRIT	33232	282			PV	54628	389			EU	198	206		
BELGI	8641	78			EU	70382	872			NIEDL	117	104		
SCHWZ	19616	421			FRANKR	7180	73			OESTER	30	80		
POLEN	40553	228			NIEDL	11346	223			SCHWZ	211	69		
TSCHKE	12620	145			ITAL	2400	59			6213 20 00				
UNGARN	40096	247			OESTER	24858	248			TASCHENTUCH ZIERTUCH BAUMWOLLE			100 ST	100 ST
RUMAEN	10200	71			BELGI	13104	136			EINF 33800*	1364*			
W RUSS	30000	165			SCHWZ	21319	191			GEW DT 512				
MYAN	14300	129			POLEN	24816	203			PV	3342	187		
6212 10 90					UKRAIN	26499	160			AUS LG 679	19			
ANDERE BUESTENHALTER					6212 30 00					EU	40	3		
STUECK			STUECK		KORSELETTS					SCHWZ	279	177		
EINF 5299780*	43801*				STUECK		STUECK			TSCHKE	246	139		
GEW DT 3206					EINF 164362*	4044*				UNGARN	2720	133		
PV	203345	2049			GEW DT 261					INDIEN	1598	136		
AUS LG 404232	1885				PV	8276	193			CHINA	28859	746		
EU	1565092	21375			AUS LG 514	6				AUSF 10987*	1028*			
FRANKR	334231	6729			EU	78757	2061			GEW DT 168				
NIEDL	482856	2816			FRANKR	12378	529			PV	1146	47		
ITAL	282442	3876			NIEDL	38384	305			EU	9271	949		
G BRIT	47490	373			ITAL	2989	70			FRANKR	6266	628		
GRIECH	8473	68			G BRIT	3717	94			NIEDL	698	77		
PORTUG	97359	1144			PORTUG	3570	135			ITAL	748	76		
SPAN	108661	1131			SCHWED	3461	176			BELGI	880	89		
SCHWED	12595	163			OESTER	10614	183			SCHWZ	1112	63		
OESTER	126927	2341			BELGI	6038	548			6213 90 00				
BELGI	62810	2717			TSCHKE	4448	223			TASCHEN-/ZIERTUCH A AND SPINNSTOFF			100 ST	100 ST
SCHWZ	27610	847			UNGARN	16135	544			EINF 2936*	644*			
TUERK	423884	2133			BULGAR	12480	318			GEW DT 84				
ESTLD	2407	77			RUSSLD	8852	171			AUS LG 4	2			
POLEN	67382	190			SLOWEN	6784	194			EU	1305	304		
TSCHKE	44463	887			TUNES	6371	54			ITAL	1301	303		
SLOWAK	2316	66			PHILIP	3318	69			INDIEN	1389	170		
UNGARN	63978	764			CHINA	17445	184			AUSF 480*	143*			
BULGAR	13300	134			HONGK	4900	79			GEW DT 10				
RUSSLD	27907	312			AUSF 68795*	2010*				EU	128	66		
SLOWEN	64754	830			GEW DT 141					SCHWZ	138	51		
BR JUG	35380	244			PV	24624	436			6214 10 00				
MAROKK	6536	84			EU	27469	1137			SCHAL HALSTUCH USW SEIDE SCHAPPESD				
TUNES	83747	764			FRANKR	8160	225			STUECK		STUECK		
MADAG	18059	106			NIEDL	8230	397			EINF 1051653*	8060*			
MAURIT	17077	73			ITAL	2186	109			GEW DT 298				
USA	8424	161			SPAN	1727	79			PV	2315	29		
ISRAEL	4309	82			OESTER	7387	216			AUS LG 175429	418			
INDIEN	67251	806			SCHWZ	4270	137			EU	192020	4268		
BANGLA	70209	230			UNGARN	13789	287			FRANKR	2227	80		
SRILAN	2280	114			W RUSS	14400	265			ITAL	183784	4007		
MYAN	11420	153			SLOWEN	2387	83			OESTER	1766	133		
THAIL	134022	920			6212 90 00					SCHWZ	2174	353		
VIETN	4825	67			HOSENTRAEGER STRUMPFHALTER AEHNL WARE					INDIEN	211354	780		
INDONE	607849	2033			DT		DT			CHINA	570555	1687		
MALAYS	182030	630			EINF 350*	2948*				SKOREA	37248	398		
PHILIP	163916	665			PV	14	102			JAPAN	14991	315		
CHINA	1300857	7642			AUS LG 33	295				AUSF 104851*	2479*			
SKOREA	38340	178			EU	104	804							
JAPAN	38280	218			FRANKR	3	70							
HONGK	263746	1235			NIEDL	23	101							
MACAU	46469	224			ITAL	85	386							
AUSF 1493624*	13010*				SPAN	8	136							
GEW DT 990					OESTER	8	70							
PV	536369	2922			TUERK	14	67							
EU	744069	7633			TSCHKE	33	328							
FRANKR	79626	748			SLOWEN	11	225							
NIEDL	118994	1704			KROAT	15	77							
ITAL	21420	319			INDONE	31	268							
G BRIT	59631	462			CHINA	92	487							
DAENM	17323	193			HONGK	9	101							
PORTUG	24070	151												
SPAN	41600	470												
SCHWED	5128	64												
FINNL	4836	98												
OESTER	261295	2344												
BELGI	109319	961												
SCHWZ	83860	1406												
POLEN	60362	295												

Spezialhandel nach Waren

Wichtigste Ursprungs- und Bestimmungs-Länder	JANUAR 1999				Wichtigste Ursprungs- und Bestimmungs-Länder	JANUAR 1999				Wichtigste Ursprungs- und Bestimmungs-Länder	JANUAR 1999			
	dt = 100kg	1000 DM	dt = 100kg	1000 DM		dt = 100kg	1000 DM	dt = 100kg	1000 DM		dt = 100kg	1000 DM	dt = 100kg	1000 DM
GEW DT	45				AUS LG	9382	45			EU	1935	32		
EU	58830	1430			EU	33762	125			6216 00 00				
FRANKR	4080	83			ITAL	24242	53			FINGERHANDSCHUHE USW				
NIEDL	8385	252			INDIEN	36841	87			KG				
ITAL	1951	59			AUSF	25150*	143*			KG				
G BRIT	4240	129			GEW DT	17				EINF	247801*	3179*		
SPAN	4094	80			EU	19878	104			PV	1153	62		
OESTER	22321	435			OESTER	13191	67			AUS LG	32409	770		
BELGI	7109	226			6214 90 90					EU	7259	305		
SCHWZ	25197	504			SCHAL HALSTUCH USW AND SPINNSTOFF					FRANKR	3357	90		
USA	2598	81			STUECK			STUECK		NIEDL	2836	128		
JAPAN	4841	113			EINF	101119*	204*			G BRIT	407	55		
SCHIFF	970	126			GEW DT	28				TSCHE	1834	58		
6214 20 00					EU	3124	70			UNGARN	602	75		
SCHAL HALSTUCH USW WOLLE/TIERHAAR					MAROKK	95840	116			TUNES	3952	60		
STUECK			STUECK		AUSF	3608*	19*			PAKIST	19478	155		
EINF	33505*	711*			EU	259	13			INDIEN	13081	75		
GEW DT	44				6215 10 00					INDONE	2434	135		
AUS LG	165	3			KRAWATTE SCHLEIFE USW AUS SEIDE					CHINA	194586	2008		
EU	26515	550			STUECK			STUECK		TAIWAN	1360	72		
FRANKR	1794	67			EINF	512507*	6967*			AUSF	25222*	2299*		
ITAL	22104	425			GEW DT	306				EU	14366	1952		
SCHWZ	3103	64			PV	7723	63			FRANKR	1756	100		
AUSF	29568*	811*			AUS LG	2301	41			NIEDL	958	172		
GEW DT	28				EU	377948	5336			ITAL	481	87		
EU	15020	580			FRANKR	5548	198			G BRIT	2132	506		
FRANKR	2168	100			NIEDL	35494	255			SPAN	1152	174		
ITAL	4252	194			ITAL	31246	447			OESTER	5650	654		
G BRIT	1143	91			G BRIT	4313	140			BELGI	1451	243		
USA	7116	99			SCHWED	7700	75			SCHWZ	1095	64		
6214 30 00					OESTER	7454	121			TSCHE	4947	96		
SCHAL HALSTUCH USW SYNTH CHEMFASER					SCHWZ	29291	975			RUSSLD	323	52		
STUECK			STUECK		TUNES	4368	70			6217 10 00				
EINF	1992915*	6944*			USA	12553	166			AND KONFEKTION BEKLEIDUNGSZUBEHOER				
GEW DT	993				VIETN	13971	65			KG				
PV	710	8			CHINA	25857	119			EINF	170105*	5682*		
AUS LG	4594	29			SKOREA	20405	132			PV	10408	445		
EU	1459892	5239			AUSF	111853*	2809*			AUS LG	1132	22		
FRANKR	8338	119			GEW DT	57				EU	54667	2124		
ITAL	1437397	4992			EU	67588	1367			FRANKR	1950	150		
SCHWZ	59540	348			FRANKR	6294	105			NIEDL	2501	144		
TUERK	69371	135			NIEDL	25827	633			ITAL	30482	1295		
TSCHE	22850	102			G BRIT	9283	107			PORTUG	10616	313		
INDIEN	185273	533			DAENM	1880	57			FINNL	6124	60		
CHINA	20781	78			OESTER	11989	211			OESTER	1372	114		
SKOREA	155836	405			BELGI	9401	181			SCHWZ	676	76		
AUSF	584745*	3620*			SCHWZ	21564	530			TUERK	6565	235		
GEW DT	347				RUSSLD	3482	95			POLEN	21466	701		
EU	377701	2568			MEXIKO	2957	123			TSCHE	25608	632		
FRANKR	22997	192			CHILE	1364	55			UNGARN	25373	592		
NIEDL	89000	607			JAPAN	2942	153			TUNES	2265	126		
ITAL	14772	106			SCHIFF	1799	206			USA	958	66		
G BRIT	19197	168			6215 20 00					INDONE	1643	95		
SPAN	100413	810			KRAWATTE SCHLEIFEN USW CHEMFASER					CHINA	14359	451		
FINNL	8491	58			STUECK			STUECK		TAIWAN	3240	173		
OESTER	96447	480			EINF	308463*	1039*			HONGK	1216	52		
BELGI	14516	134			GEW DT	146				AUSF	211482*	8451*		
SCHWZ	111579	628			PV	45742	179			PV	71441	2799		
POLEN	21955	54			AUS LG	340	1			EU	49183	1724		
RUSSLD	3555	101			EU	111939	496			FRANKR	4930	165		
USA	10327	54			NIEDL	42575	270			NIEDL	3371	164		
6214 40 00					ITAL	62403	171			ITAL	6663	150		
SCHAL HALSTUCH USW KSTL CHEMFASER					POLEN	66301	99			G BRIT	6970	263		
STUECK			STUECK		TSCHE	16138	65			DAENM	4178	250		
EINF	404035*	1982*			BULGAR	21759	53			GRIECH	1937	90		
GEW DT	213				VIETN	24409	108			PORTUG	4753	151		
PV	2110	16			SKOREA	44947	120			SPAN	5293	102		
AUS LG	12036	106			AUSF	98687*	617*			SCHWED	749	73		
EU	34395	471			GEW DT	39				FINNL	1678	85		
ITAL	31313	404			PV	1500	15			OESTER	2516	121		
TUERK	3637	67			EU	71326	471			BELGI	5845	103		
USA	55380	87			FRANKR	8654	90			SCHWZ	2740	131		
INDIEN	221955	495			NIEDL	8709	77			MALTA	1043	54		
CHINA	69953	658			G BRIT	23781	104			TUERK	7387	393		
SKOREA	4772	80			BELGI	13279	75			LITAU	9775	279		
AUSF	38458*	498*			SCHWZ	13225	73			POLEN	17768	782		
GEW DT	22				6215 90 00					TSCHE	11187	508		
EU	25452	326			KRAWATTE SCHLEIFE USW AND SPINNST					SLOWAK	3321	158		
NIEDL	4787	71			STUECK			STUECK		UNGARN	4778	241		
OESTER	7790	105			EINF	5263*	43*			RUMAEN	23302	879		
BELGI	5848	63			GEW DT	3				BULGAR	5392	214		
SCHWZ	8231	98			EU	1090	23			UKRAIN	6447	180		
6214 90 10					AUSF	6001*	87*			W RUSS	2374	91		
SCHAL HALSTUCH USW AUS BAUMWOLLE					GEW DT	1				RUSSLD	5197	216		
STUECK			STUECK		EU					SLOWEN	7156	354		
EINF	120979*	417*			6217 90 00					KROAT	4197	220		
GEW DT	79				TEILE V BEKLEIDUNGSZUBEHOER SPINNST					BR JUG	1624	57		
PV	4080	10			DT			DT		HAZED	7140	282		
					EINF	97*	617*			MAROKK	7201	278		
										TUNES	6943	293		
										USA	10857	386		
										KANADA	3299	147		
										SRI LAN	2743	88		
										CHINA	1778	79		
										AUSTRAL	1085	55		

Spezialhandel nach Waren

Wichtigste Ursprungs- und Bestimmungs-Länder	JANUAR 1999				Wichtigste Ursprungs- und Bestimmungs-Länder	JANUAR 1999				Wichtigste Ursprungs- und Bestimmungs-Länder	JANUAR 1999			
	dt = 100kg	1000 DM	dt = 100kg	1000 DM		dt = 100kg	1000 DM	dt = 100kg	1000 DM		dt = 100kg	1000 DM	dt = 100kg	1000 DM
PV	11	231			EU	3239	78			BELGI	3174	74		
AUS LG	1	1			ITAL	2880	81			NORWEG	8282	131		
EU	29	120			AUSF	219*	9*			SCHWZ	7773	138		
FRANKR	9	56			GEW DT	2				UNGARN	2633	83		
TSCHE	26	161			EU	38	2			S AFR	2011	66		
INDIEN	3	177								NEUSEE	8465	129		
CHINA	19	81												
AUSF	963*	5889*			6301 30 10					6301 90 10				
PV	198	941			DECKEN GEWIRKE GESTRICKE BAUMWOLLE					AND DECKEN AUS GEWIRKEN GESTRICKEN				
EU	106	1235			STUECK		STUECK			STUECK		STUECK		
FRANKR	6	148			EINF	2491*	37*			EINF	2569*	26*		
NIEDL	15	73			GEW DT	65				GEW DT	23			
ITAL	24	648			PV	85	2			EU	6	1		
G BRIT	3	67			AUS LG	90	1			AUSF	*	*		
PORTUG	49	79			EU	614	13							
OESTER	8	203			AUSF	76*	8*			6301 90 90				
NORWEG	25	142			EU	27	4			ANDERE DECKEN AUS AND SPINNSTOFFEN				
SCHWZ	158	1042								STUECK		STUECK		
LITAU	21	81			6301 30 90					EINF	119322*	1314*		
POLEN	134	688			ANDERE DECKEN AUS BAUMWOLLE					GEW DT	1147			
TSCHE	118	402			STUECK		STUECK			PV	674	5		
SLOWAK	13	188			EINF	51863*	1178*			AUS LG	90	1		
UNGARN	104	209			GEW DT	584				EU	65	3		
RUMAEN	66	264			PV	650	3			POLEN	14861	167		
UKRAIN	23	86			AUS LG	25	1			SLOWEN	88379	907		
RUSSLD	19	103			EU	18144	849			CHINA	5664	184		
KROAT	10	66			SPAN	12788	128			AUSF	7604*	136*		
USA	14	79			OESTER	3950	356			GEW DT	61			
ISRAEL	12	62			SCHWZ	6639	138			EU	6918	122		
CHINA	9	70			POLEN	6129	77			NIEDL	3873	62		
JAPAN	9	51			KROAT	2266	65			OESTER	2025	52		
HONGK	9	206			KOLUMB	6012	123							
					INDIEN	5138	118			6302 10 10				
					AUSF	29926*	874*			BAUMWOLLBETTWAESCHE GEWIRKE GESTR				
					GEW DT	342				DT		DT		
					EU	21344	877			EINF	16682*	20501*		
					NIEDL	6750	111			PV	140	154		
					G BRIT	3298	156			AUS LG	1373	1139		
					OESTER	9036	267			EU	3340	5796		
					SCHWZ	1482	82			FRANKR	419	1110		
					UNGARN	3303	71			G BRIT	121	141		
					USA	2687	94			DAENM	179	468		
										GRIECH	2230	3302		
					6301 40 10					PORTUG	197	324		
					DECKEN GEWIRK GESTRICK SYN CEMPAS					OESTER	167	391		
					STUECK		STUECK			SCHWZ	9	202		
					EINF	101280*	1313*			TUERK	3708	5434		
					GEW DT	1340				POLEN	1021	2253		
					EU	43089	714			TSCHE	194	337		
					G BRIT	980	148			UNGARN	16	85		
					SPAN	9587	308			PAKIST	7729	5890		
					OESTER	30986	227			INDIEN	332	236		
					TSCHE	10090	142			CHINA	289	170		
					UNGARN	11000	58			AUSF	2204*	5346*		
					THAIL	16800	160			PV	336	498		
					CHINA	14038	205			EU	1585	3865		
					AUSF	1396*	63*			FRANKR	113	169		
					GEW DT	19				NIEDL	280	820		
					EU	1396	63			ITAL	93	198		
					OESTER	1334	60			OESTER	969	2213		
										BELGI	92	373		
					6301 40 90					SCHWZ	98	392		
					AND DECKEN A SYNTNET CHEMIEFASERN					POLEN	131	398		
					STUECK		STUECK			TSCHE	372	890		
					EINF	353958*	3870*			6302 10 90				
					GEW DT	3642				AND BETTWAESCHE GEWIRKE GESTRICKE				
					AUS LG	30279	328			EINF	426*	871*		
					EU	99846	866			AUS LG	116	89		
					ITAL	91180	719			EU	195	380		
					SPAN	7492	129			DAENM	28	51		
					SCHWZ	5889	67			GRIECH	160	306		
					TUERK	86625	655			PAKIST	168	119		
					POLEN	32086	292			AUSF	25*	74*		
					TSCHE	20846	342			EU	12	37		
					SLOWAK	35900	81			6302 21 00				
					UNGARN	57680	314			BETTWAESCHE BEDRUCKT AUS BAUMWOLLE				
					KROAT	7460	86			EINF	17581*	25114*		
					AEGYPT	19008	161			PV	85	78		
					USA	7520	694			AUS LG	1876	2689		
					CHINA	1794	69			EU	2010	3776		
					AUSF	169857*	3170*			FRANKR	258	751		
					GEW DT	1797				NIEDL	48	96		
					EU	127691	2438			ITAL	235	613		
					FRANKR	13105	250			G BRIT	7	70		
					NIEDL	13054	223			GRIECH	181	266		
					G BRIT	25544	670							
					DAENM	21402	291							
					SPAN	5460	77							
					SCHWED	17855	276							
					OESTER	26530	518							

Spezialhandel nach Waren

Wichtigste Ursprungs- und Bestimmungs-Länder	JANUAR 1999		dt = 100kg	1000 DM	Wichtigste Ursprungs- und Bestimmungs-Länder	JANUAR 1999		dt = 100kg	1000 DM	Wichtigste Ursprungs- und Bestimmungs-Länder	JANUAR 1999		dt = 100kg	1000 DM
	dt = 100kg	1000 DM				dt = 100kg	1000 DM				dt = 100kg	1000 DM		
PORTUG	713	1289			RUMAEN	131	201			EU	252	4		
OESTER	559	667			BULGAR	30	81			6302 51 10				
SCHWZ	28	173			SLOWEN	24	54			TISCHWAESCHE BAUMWOLLE FLACHS ENTHALT				
TUERK	2964	4760			KROAT	45	89			DT		DT		
POLEN	1687	2809			MAZED	175	140			EINF	57*	238*		
TSCHE	161	368			USA	40	365			AUS LG	5	43		
UNGARN	248	403			PAKIST	1200	1861			EU	21	71		
RUMAEN	139	201			INDIEN	1699	1627			CHINA	16	105		
BULGAR	60	104			BANGLA	60	69			AUSF	4*	27*		
BRASIL	218	370			INDONE	176	247			EU	3	16		
SYRIEN	255	480			CHINA	37	91			6302 51 90				
ISRAEL	115	437			AUSF	1638*	2507*			ANDERE TISCHWAESCHE AUS BAUMWOLLE				
PAKIST	3649	5070			PV	919	991			EINF	4429*	11395*		
INDIEN	5613	5582			EU	474	862			PV	267	705		
BANGLA	334	301			NIEDL	116	241			AUS LG	141	310		
VIETN	29	106			ITAL	91	117			EU	334	1258		
CHINA	18	58			OESTER	130	336			FRANKR	34	228		
AUSF	2112*	4814*			SCHWZ	123	361			ITAL	130	348		
EU	1648	3137			TSCHE	968	1031			DAENM	54	193		
FRANKR	521	787			USA	44	123			PORTUG	26	122		
NIEDL	91	241			JAPAN	9	74			OESTER	12	141		
ITAL	218	480			6302 32 10					BELGI	55	181		
G BRIT	32	90			AND BETTWAESCHE A CHEM VLIESSTOFFEN					TUERK	142	176		
PORTUG	84	109			EINF	2*	3*			POLEN	147	316		
OESTER	622	1272			AUSF	7*	15*			TSCHE	789	1457		
BELGI	59	101			EU	5	10			SLOWAK	81	310		
SCHWZ	152	788			6302 32 90					UNGARN	44	121		
POLEN	151	296			ANDERE BETTWAESCHE A AND CHEMIEFASERN					SLOWEN	112	212		
TSCHE	102	352			EINF	759*	2137*			KROAT	106	200		
USA	37	142			PV	13	21			BRASIL	235	704		
6302 22 10					AUS LG	36	85			PAKIST	68	55		
BETTWAESCHE BEDRUCKT CHEM VLIESSTOFFE					EU	275	1224			INDIEN	1072	1786		
EINF	1*	2*			NIEDL	34	342			VIETN	64	344		
AUSF	*	1*			DAENM	80	191			CHINA	1223	4394		
6302 22 90					PORTUG	122	533			AUSF	649*	2251*		
BETTWAESCHE BEDRUCKT AND CHEMIEFASER					OESTER	18	111			PV	67	213		
EINF	406*	981*			USA	21	148			EU	374	1328		
AUS LG	228	578			PAKIST	127	192			FRANKR	55	191		
EU	4	15			INDIEN	115	183			NIEDL	33	213		
ISRAEL	21	51			INDONE	167	276			SPAN	16	52		
PAKIST	243	501			CHINA	31	75			OESTER	224	734		
CHINA	109	237			AUSF	167*	383*			BELGI	10	54		
AUSF	5*	30*			EU	159	333			SCHWZ	61	336		
EU	5	28			FRANKR	65	67			TSCHE	157	444		
6302 29 10					NIEDL	64	153			6302 52 00				
BETTWAESCHE BEDRUCKT A FLACHS O RAMIE					OESTER	30	113			TISCHWAESCHE AUS FLACHS				
EINF	2*	39*			SCHWZ	8	50			EINF	33*	281*		
PV	1	7			6302 39 10					PV	11	100		
EU	1	32			ANDERE BETTWAESCHE AUS FLACHS					EU	2	36		
AUSF	1*	27*			EINF	8*	33*			VIETN	11	101		
EU	1	27			PV	1	10			AUSF	7*	59*		
6302 29 90					EU	7	23			EU	3	20		
AND BETTWAESCHE BEDRUCKT AND SPSTOFF					AUSF	3*	15*			6302 53 10				
EINF	*	1*			6302 39 30					TISCHWAESCHE AUS CHEM VLIESSTOFFEN				
AUSF	*	3*			ANDERE BETTWAESCHE AUS RAMIE					EINF	*	*		
EU		1			EINF	*	*			AUSF	19*	27*		
6302 31 10					AUSF	*	*			EU	1	2		
AND BETTWAESCHE BAUMW FLACHS ENHALT					6302 39 90					6302 53 90				
EINF	15*	120*			AND BETTWAESCHE AUS AND SPINNSTOFFEN					TISCHWAESCHE AUS ANDEREN CHEMIEFASERN				
EU	1	3			EINF	140*	223*			EINF	1940*	6757*		
SCHWZ	15	110			EU	5	20			PV	78	495		
AUSF	22*	118*			TUERK	96	142			AUS LG	18	74		
USA	16	83			AUSF	1*	11*			EU	236	507		
6302 31 90					EU	1	6			ITAL	68	134		
ANDERE BETTWAESCHE AUS BAUMWOLLE					6302 40 00					G BRIT	71	116		
EINF	7435*	9282*			TISCHWAESCHE GEWIRKT OD GESTRIKT					PORTUG	9	79		
PV	446	515			KG		KG			SPAN	68	92		
AUS LG	471	496			EINF	28581*	870*			SCHWZ	19	310		
EU	408	735			AUS LG	1320	176			TUERK	425	559		
FRANKR	20	67			EU	3150	87			POLEN	49	291		
NIEDL	37	54			SPAN	2550	58			TSCHE	38	514		
G BRIT	15	64			LIECHT	8732	319			MAROKK	55	97		
PORTUG	258	373			TUERK	3851	76			PHILIP	27	319		
OESTER	37	141			POLEN	8117	93			CHINA	1020	3945		
TUERK	456	789			TSCHE	3134	59			TAIWAN	49	60		
ESTLD	67	56			CHINA	2588	211			AUSF	204*	1652*		
POLEN	1427	721			AUSF	2220*	58*			PV	5	61		
TSCHE	1179	1653								EU	97	455		
SLOWAK	40	142								NIEDL	15	154		
UNGARN	96	180								OESTER	65	112		
										BELGI	9	127		

Spezialhandel nach Waren

Wichtigste Ursprungs- und Bestimmungs-Länder	JANUAR 1999				Wichtigste Ursprungs- und Bestimmungs-Länder	JANUAR 1999				Wichtigste Ursprungs- und Bestimmungs-Länder	JANUAR 1999			
	dt = 100kg	1000 DM	dt = 100kg	1000 DM		dt = 100kg	1000 DM	dt = 100kg	1000 DM		dt = 100kg	1000 DM	dt = 100kg	1000 DM
SCHWZ	38	297			SYRIEN	40	74			EU	224394	1543		
TSCHE	57	777			PAKIST	1379	1145			FRANKR	34864	413		
JAPAN	3	55			INDIEN	125	152			NIEDL	37716	247		
					CHINA	225	258			ITAL	69473	210		
6302 59 00					AUSF	376*	879*			SPAN	3936	239		
TISCHWAESCHE AUS ANDEREN SPINNSTOFFEN					PV	2	4			OESTER	55974	282		
EINF	134*	577*			EU	289	330			BELGI	10455	54		
PV	3	11			FRANKR	119	132			SCHWZ	50198	333		
AUS LG	1	1			OESTER	57	92			LETTLD	5550	83		
EU	22	57			SCHWZ	62	95			TSCHE	80555	351		
POLEN	97	401			JAPAN	18	428							
PHILIP	5	53								6303 19 00				
AUSF	8*	59*			6302 92 00					GARDINE USW GEWIRK/GESTR AND SPST				
EU	2	20			ANDERE WAESCHE AUS FLACHS					M2			M2	
6302 60 00					EINF	955*	1007*			EINF	90539*	531*		
KOERPERPFLEGEWAESCHE BAUMWOLFPROTTEE					AUS LG	23	24			GEW DT	114			
EINF	19423*	27588*			EU	25	38			EU	10439	126		
PV	1138	2303			LETTLD	150	144			OESTER	3340	55		
AUS LG	1506	1836			TSCHE	44	71			TUERK	75000	384		
EU	2781	5493			RUMAEN	40	61			AUSF	896*	28*		
FRANKR	95	210			RUSSLD	144	144			GEW DT	4			
NIEDL	27	50			KROAT	150	247			EU	14	5		
ITAL	72	198			CHINA	359	295							
G BRIT	115	55			AUSF	58*	109*			6303 91 00				
DAENM	20	53			EU	54	91			GARDINEN VORHAENGE USW BAUMWOLLE				
PORTUG	869	1732								M2			M2	
OESTER	181	360			6302 93 10					EINF	1847929*	7879*		
BELGI	1400	2812			ANDERE WAESCHE AUS CHEM VLIESTOFFEN					GEW DT	3530			
SCHWZ	29	158			EINF	331*	420*			PV	32061	163		
TUERK	6721	9578			EU	299	399			AUS LG	23414	128		
ESTLD	219	245			FINNL	299	397			EU	104548	1820		
LETTLD	418	720			AUSF	282*	310*			FRANKR	18692	392		
POLEN	228	228			EU	153	181			NIEDL	25627	535		
TSCHE	1129	2276			FRANKR	48	52			ITAL	17458	98		
BULGAR	68	77			OESTER	45	55			DAENM	7587	392		
SLOWEN	448	717			TSCHE	115	113			OESTER	33023	370		
MAZED	143	183								SCHWZ	5331	84		
AEGYPT	476	421			6302 93 90					TUERK	27038	122		
SUDAN	70	78			ANDERE WAESCHE A ANDEREN CHEMIEFASERN					ESTLD	104190	402		
SIMBAB	152	148			EINF	16*	48*			LITAU	14778	379		
KOLUMB	530	309			AUSF	1*	16*			POLEN	154319	694		
BRASIL	197	387			EU	3				TSCHE	26959	57		
SYRIEN	147	250								RUMAEN	157042	594		
ISRAEL	269	344			6302 99 00					RUSSLD	61416	173		
PAKIST	2783	2820			ANDERE WAESCHE A ANDEREN SPINNSTOFFEN					PAKIST	131038	517		
INDIEN	953	987			EINF	19*	34*			INDIEN	1030205	2908		
BANGLA	141	130			EU	2				CHINA	6281	54		
INDONE	175	152								AUSF	97663*	932*		
CHINA	983	1367			6302 99 00					GEW DT	284			
TAIWAN	23	58			ANDERE WAESCHE A ANDEREN SPINNSTOFFEN					EU	80230	582		
AUSF	1929*	3916*			EINF	19*	34*			FRANKR	7518	93		
EU	1662	3110			EU	2				OESTER	59940	317		
FRANKR	709	1170			AUSF	6*	17*			SCHWZ	15163	296		
NIEDL	205	346			EU	5	13							
ITAL	88	153								6303 92 10				
G BRIT	23	92			6303 11 00					GARDINEN USW SYNTH CHEM VLIESTOFF				
OESTER	399	796			GARDINEN USW GEWIRKE USW BAUMWOLLE					M2			M2	
BELGI	152	387			EINF	21914*	284*			EINF	16009*	387*		
SCHWZ	115	445			GEW DT	106				GEW DT	91			
TSCHE	59	100			EU	19665	257			EU	3873	336		
RUSSLD	17	61			DAENM	19620	255			DAENM	3510	325		
6302 91 10					AUSF	1821*	49*			AUSF	5384*	82*		
AND WAESCHE A BAUMW FLACHS ENTHALTEND					GEW DT	6				GEW DT	16			
EINF	1019*	1235*			EU	154	9			EU	3040	28		
PV	28	28								SCHWZ	2344	54		
EU	10	22			6303 12 00									
LETTLD	411	518			GARDINE USW GEWIRK/GESTR SYN CHEMP					M2			M2	
TSCHE	106	168			EINF	1685939*	4267*			EINF	1639744*	8325*		
SLOWAK	196	226			GEW DT	2452				GEW DT	2439			
KROAT	62	51			PV	132814	539			PV	73162	221		
PAKIST	109	89			AUS LG	15275	70			AUS LG	5102	49		
INDIEN	94	101			EU	24368	257			EU	298856	1585		
AUSF	28*	75*			FRANKR	14519	158			FRANKR	35517	257		
EU	10	26			OESTER	8442	78			ITAL	195758	1001		
6302 91 90					LIECHT	15373	136			GRIECH	21340	60		
ANDERE WAESCHE AUS BAUMWOLLE					TUERK	153218	452			OESTER	6167	59		
EINF	4262*	5358*			POLEN	173504	484			BELGI	28271	115		
PV	5	15			TSCHE	1121330	2050			SCHWZ	146213	1159		
AUS LG	189	180			UNGARN	125790	359			TUERK	591518	2681		
EU	470	712			KOLUMB	24278	362			POLEN	111559	534		
NIEDL	100	159			AUSF	382880*	2436*			TSCHE	104028	379		
DAENM	41	87			GEW DT	888				SLOWAK	13587	87		
PORTUG	48	117			PV	40422	207			UNGARN	33555	255		
OESTER	83	103								RUMAEN	95951	194		
BELGI	190	215								SLOWEN	34688	108		
TUERK	1237	2030								INDIEN	10051	122		
LETTLD	43	52								INDONE	45679	286		
POLEN	54	70								PHILIP	55755	566		
TSCHE	47	73								CHINA	51513	142		
RUMAEN	178	159								TAIWAN	41615	180		
SLOWEN	100	142								AUSF	778149*	6870*		
AEGYPT	38	51												
BRASIL	294	398												



Spezialhandel nach Waren

Wichtigste Ursprungs- und Bestimmungs-Länder	JANUAR 1999				Wichtigste Ursprungs- und Bestimmungs-Länder	JANUAR 1999				Wichtigste Ursprungs- und Bestimmungs-Länder	JANUAR 1999							
	dt = 100kg		1000 DM			dt = 100kg		1000 DM			dt = 100kg		1000 DM		dt = 100kg		1000 DM	
GEW DT	1837				EU	4143	184			EU	45	181						
EU	653912	5359			SPAN	1582	50			NIEDL	19	87						
FRANKR	118687	1206			TUERK	6241	112			SCHWZ	10	58						
NIEDL	267174	1810			CHINA	3064	95			POLEN	41	200						
ITAL	9789	118			AUSF	6578*	98*			TSCHE	13	191						
G BRIT	34817	702			GEW DT	39												
DAENM	6737	58			EU	6382	68			6305 10 10								
SPAN	2313	63								SAECKE U BEUTEL A JUTE USW GEBRAUCHT								
SCHWED	4167	143			6304 91 00					EINF	*	1*						
OESTER	139251	925			AND WARE Z INNENAUSSTAT GEWIRKE USW					AUSF	368*	13*						
BELGI	57222	454								EU	130	1						
SCHWZ	72410	1057			KG		KG			6305 10 90								
POLEN	8268	91			EINF	40043*	726*			SAECKE UND BEUTEL AUS JUTE USW NEU								
TSCHE	11932	65			AUS LG	4596	62			EINF	4043*	620*						
SLOWEN	5189	51			EU	11562	222			EU	209	49						
					ITAL	4872	152			INDIEN	1950	289						
					THAIL	11369	204			BANGLA	1776	259						
					CHINA	4949	111			AUSF	22*	31*						
					AUSF	20753*	621*			EU	5	24						
					EU	14648	403			6305 20 00								
					FRANKR	550	52			SACK BEUTEL Z VERPACKZWECK BAUMWOLLE								
					DAENM	4756	126			EINF	254*	464*						
					OESTER	3570	85			PV	1	8						
					BELGI	3032	58			EU	26	44						
					SCHWZ	3914	162			PHILIP	113	265						
										AUSF	363*	279*						
					6304 92 00					EU	38	61						
					AND WARE Z INNENAUSSTATTUNG BAUMWOLLE					LIBYEN	283	123						
					DT		DT			6305 32 11								
					EINF	2121*	3319*			FLEX SCHUETTGTUBEN POLYETH GEWIRK USW								
					PV	64	201			EINF	436*	176*						
					AUS LG	277	252			EU	1	4						
					EU	301	626			TUERK	375	153						
					FRANKR	39	71			AUSF	4*	4*						
					ITAL	39	60			EU	4	4						
					PORTUG	160	284			6305 32 81								
					OESTER	4	63			FLEX SCHUETTGTUBEN SYNTH SPINNST <120GR								
					BELGI	37	67			EINF	966*	332*						
					TUERK	48	148			EU	126	84						
					POLEN	96	244			BELGI	55	50						
					TSCHE	138	190			TUERK	228	69						
					SLOWEN	28	70			BULGAR	217	55						
					PAKIST	401	482			INDIEN	223	75						
					INDIEN	934	1221			AUSF	369*	111*						
					VIETN	60	54			EU	69	28						
					CHINA	87	202			TSCHE	213	60						
					AUSF	978*	1131*			6305 32 89								
					EU	903	1007			FLEX SCHUETTGTUBEN SYNTH SPINNST >120GR								
					FRANKR	56	183			EINF	13330*	7122*						
					OESTER	818	707			EV	4	1						
					BELGI	17	60			PV	2282	1151						
					SCHWZ	19	67			AUS LG	4	1						
					6304 93 00					EU	605	442						
					AND WARE Z INNENAUSST SYN CHEMIEFASER					G BRIT	68	89						
										BELGI	325	200						
					EINF	3112*	3450*			TUERK	6751	4121						
					PV	4	8			ESTLD	615	312						
					AUS LG	5	10			POLEN	2029	988						
					EU	656	1002			TSCHE	1264	687						
					FRANKR	108	80			UNGARN	630	84						
					ITAL	54	50			RUMAEN	115	52						
					G BRIT	229	418			INDIEN	289	121						
					OESTER	11	56			THAIL	470	118						
					BELGI	218	334			INDONE	156	51						
					TUERK	237	303			CHINA	294	100						
					POLEN	97	132			AUSF	5745*	4494*						
					TSCHE	292	279			EU	5203	3607						
					KROAT	42	60			FRANKR	1290	937						
					ISRAEL	60	194			NIEDL	1964	1211						
					INDIEN	24	51			ITAL	73	188						
					VIETN	47	111			G BRIT	987	613						
					CHINA	1576	1155			DAENM	87	67						
					TAIWAN	61	55			SPAN	52	118						
					AUSF	169*	392*			BELGI	623	432						
					EU	152	290			SCHWZ	163	252						
					NIEDL	71	92			USA	310	291						
					OESTER	75	173			CHINA	99	145						
					SCHWZ	11	56			JAPAN	22	53						
					6304 99 00													
					AND WARE Z INNENAUSST AND SPINNSTOFFE													
					EINF	614*	1950*											
					PV	15	167											
					AUS LG	4	39											
					EU	188	459											
					ITAL	166	401											
					TUERK	142	541											
					POLEN	152	448											
					INDIEN	87	387											
					AUSF	119*	702*											
					EU	18619*	366*											
					GEW DT	355												
					PV	13	117											

Spezialhandel nach Waren

Wichtigste Ursprungs- und Bestimmungs-Länder	JANUAR 1999				Wichtigste Ursprungs- und Bestimmungs-Länder	JANUAR 1999				Wichtigste Ursprungs- und Bestimmungs-Länder	JANUAR 1999			
	dt = 100kg	1000 DM	dt = 100kg	1000 DM		dt = 100kg	1000 DM	dt = 100kg	1000 DM		dt = 100kg	1000 DM	dt = 100kg	1000 DM
6305 32 90 AND FLEX SCHUETTIGUTBEH SYNTH SPINNST					DAEM 47 140 SCHWED 43 104 FINNL 29 74 OESTER 68 136 BELGI 31 50 SCHWZ 83 226 UNGARN 86 141 USA 286 585					6306 41 00 LUFTMATRATZEN AUS BAUMWOLLE				
EINF 43* 50*					6305 19 00 PLANEN U MARKISEN AUS AND SPINNSTOFF					STUECK STUECK				
EU 19 18					EINF 121* 126*					EINF 8968* 132*				
AUSP 19* 12*					PV 11 13					GEW DT 260				
6305 33 10 SACK BEUTEL POLYETHYLEN GEWIRK USW					EU 35 71					AUS LG 992 17				
EINF 1153* 487*					AUSP 16* 43*					CHINA 8968 132				
EU 1003 450					EU 10 24					AUSP 661* 14*				
GRIECH 803 221					6305 21 00 ZELTE AUS BAUMWOLLE					GEW DT 11				
OESTER 497 227					EINF 429* 744*					EU 611 10				
AUSP 1* 1*					AUS LG 3 3					6306 49 00 LUFTMATRATZEN AUS AND SPINNSTOFFEN				
EU 1 1					EU 9 15					STUECK STUECK				
6305 33 91 SACK BEUTEL A SYNTH SPINNSTOFF <120G					POLEN 129 419					EINF 20943* 291*				
EINF 2017* 567*					TSCHE 190 177					GEW DT 403				
EV 321 55					CHINA 98 129					AUS LG 5520 69				
AUS LG 639 120					AUSP 133* 93*					EU 800 17				
EU 167 95					PV 64 45					THAIL 5092 56				
SPAN 131 86					EU 53 28					CHINA 18025 217				
TUERK 555 164					6305 22 00 ZELTE AUS SYNTHETISCHEN CHEMIEFASERN					AUSP 911* 39*				
VIETN 232 92					EINF 5115* 6783*					GEW DT 20				
CHINA 461 83					PV 752 630					EU 327 8				
AUSP 166* 60*					AUS LG 35 68					6306 91 00 AND CAMPINGAUSRUESTUNG AUS BAUMWOLLE				
EU 165 58					EU 6 30					DT DT				
6305 33 99 SACK BEUTEL A SYNTH SPINNSTOFF >120G					POLEN 630 421					EINF 238* 229*				
EINF 828* 432*					TSCHE 311 401					EU 16 24				
EU 249 224					SLOWAK 271 428					BRASIL 116 124				
BELGI 65 86					UNGARN 125 214					AUSP 94* 193*				
VIETN 164 60					SLOWEN 184 113					EU 91 188				
AUSP 149* 108*					VIETN 438 1176					G BRIT 43 118				
EU 140 96					INDONE 188 203					6306 99 00 AND CAMPINGAUSRUESTUNG AND SPINNSTOFF				
BELGI 62 55					CHINA 2960 2784					EINF 3008* 1113*				
6305 39 00 AND SACK BEUTEL SYNTH SPINNSTOFF					AUSP 1977* 2316*					PV 72 46				
EINF 198* 304*					PV 180 267					AUS LG 2 4				
EU 96 123					EU 335 698					EU 40 41				
ITAL 45 52					NIEDL 190 393					POLEN 53 61				
POLEN 71 125					SPAN 50 101					CHINA 2765 879				
AUSP 79* 79*					SCHWED 45 97					AUSP 87* 114*				
EU 31 22					OESTER 33 59					EU 24 28				
6305 90 00 SACK U BEUTEL A AND SPINNSTOFFEN					SCHWZ 223 246					6307 10 10 REINIGUNGSTUCH A GEWIRK O GESTRICK				
EINF 46* 71*					POLEN 43 68					EINF 687* 3138*				
EU 9 16					UNGARN 137 199					PV 116 231				
AUSP 23* 58*					RUSSLD 936 741					AUS LG 2 3				
EU 11 31					KROAT 110 80					EU 280 2742				
6305 11 00 PLANEN UND MARKISEN AUS BAUMWOLLE					USA 179 268					NIEDL 15 203				
EINF 28* 53*					6306 29 00 ZELTE AUS ANDEREN SPINNSTOFFEN					DAEM 11 75				
EU 7 27					EINF 826* 179*					SCHWED 168 2066				
AUSP 1* 2*					PV 149 6					OESTER 72 266				
EU 1 2					EU 1 2					BELGI 5 87				
6306 12 00 PLANEN U MARKISEN A SYNTH CHEMIEFASER					CHINA 669 147					TSCHE 73 82				
EINF 3367* 2383*					AUSP 30* 65*					UNGARN 116 231				
PV 1068 202					EU 1 2					AUSP 601* 2986*				
EU 1888 1824					SCHWZ 26 54					EU 379 2323				
NIEDL 1611 1645					6306 31 00 SEGEL AUS SYNTHETISCHEN CHEMIEFASERN					NIEDL 162 528				
BELGI 225 122					EINF 31* 339*					OESTER 17 138				
POLEN 1070 207					EU 9 172					BELGI 116 1512				
TSCHE 69 76					DAEM 5 120					LIECHT 8 54				
CHINA 189 122					POLEN 10 78					SCHWZ 74 422				
AUSP 737* 1691*					CHINA 10 63					TSCHE 70 58				
EU 321 705					AUSP * 14*					6307 10 30 REINIGUNGSTUECHER AUS VLIESTOFFEN				
NIEDL 36 89					EU 1					EINF 1839* 2089*				
					6306 39 00 SEGEL AUS ANDEREN SPINNSTOFFEN					PV 2 4				
					EINF * *					AUS LG 4				
					AUSP * *					EU 1219 1234				
										NIEDL 862 212				
										ITAL 207 824				
										G BRIT 118 131				
										SKOREA 157 671				
										AUSP 6155* 5486*				
										EU 4493 3842				

### Spezialhandel nach Waren

Wichtigste Ursprungs- und Bestimmungs-Länder	JANUAR 1999				Wichtigste Ursprungs- und Bestimmungs-Länder	JANUAR 1999				Wichtigste Ursprungs- und Bestimmungs-Länder	JANUAR 1999			
	dt - 100kg	1000 DM	dt - 100kg	1000 DM		dt - 100kg	1000 DM	dt - 100kg	1000 DM		dt - 100kg	1000 DM	dt - 100kg	1000 DM
FRANKR	176	245			POLEN	1009	123			6309 00 00				
NIEDL	1138	765			TSCHE	893	71			ALTWAREN				
ITAL	1058	1064			UNGARN	1810	220			EINF	18123*	1966*		
G BRIT	285	256			RUMAEN	990	203			LV	46	318		
DAENM	657	462			USA	733	68			PV	393	110		
PORTUG	28	70								EU	10795	1018		
SPAN	40	89								FRANKR	997	70		
SCHWED	146	309								NIEDL	1357	249		
OESTER	209	348								G BRIT	1089	164		
BELGI	728	224								OESTER	6800	481		
NORWEG	109	77								SCHWZ	901	232		
SCHWZ	324	444								POLEN	1778	378		
TUERK	69	51								TSCHE	432	137		
POLEN	199	184								USA	937	178		
TSCHE	116	103								AUSF	168820*	22314*		
UNGARN	79	73								EU	86277	7779		
USA	126	84								FRANKR	5295	702		
VENEZU	80	68								NIEDL	20326	1633		
LIBAN	71	141								ITAL	33840	3060		
ISRAEL	208	130								G BRIT	588	227		
SKOREA	130	97								IRLAND	1146	69		
										SPAN	912	222		
										OESTER	520	112		
6307 10 90										BELGI	23903	1736		
REINIGUNGSTUECHER AUS ANDEREN STOFFEN										CEUTA	704	156		
EINF	2426*	1987*								ESTLD	1086	146		
LV	487	319								LITAU	4839	718		
PV	4	34								POLEN	18009	2282		
AUS LG		1								TSCHE	6487	915		
EU	739	484								SLOWAK	2801	283		
NIEDL	94	83								UNGARN	2030	247		
G BRIT	114	119								RUMAEN	4693	587		
SCHWED	22	63								BULGAR	1463	403		
BELGI	447	123								UKRAIN	1972	248		
SCHWZ	673	204								W RUSS	552	62		
TSCHE	708	608								MOLDAU	552	86		
SLOWEN	50	50								TUNES	2423	247		
PAKIST	68	59								AEgypt	214	128		
VIETN	3	118								TSCHAD	514	123		
SKOREA	53	183								GUINEA	720	177		
JAPAN	36	152								ELFBK	477	121		
TAIWAN	19	57								GHANA	5098	1258		
AUSF	1388*	2257*								TOGO	3898	773		
PV	100	195								SENIN	1876	369		
EU	582	1056								KAMERU	3168	1096		
FRANKR	43	101								R KONG	611	170		
NIEDL	249	301								DR KON	857	123		
DAENM	52	96								DSBUTI	1915	294		
FINNL	10	181								KENIA	1864	381		
OESTER	86	134								UGANDA	1103	371		
BELGI	80	113								TANSAN	3927	713		
NORWEG	61	81								USA	1006	287		
SCHWZ	532	592								CHILE	410	160		
POLEN	37	104								LIBAN	944	416		
TSCHE	122	284								JORDAN	1281	286		
UNGARN	15	82								SAUDIA	550	126		
										JEMEN	258	96		
6307 20 00										PAKIST	2839	276		
SCHWIMMWESTEN UND RETTUNGSGUERTEL										JAPAN	318	184		
KG		KG								6310 10 10				
EINF	11836*	892*								LUMPEN USW A WOLLE/TIERHAAR SORTIERT				
EV	4	1								EINF	246*	7*		
LV	32	6								EU	10	1		
EU	1132	76								AUSF	1494*	150*		
ESTLD	3267	225								EU	1494	150		
USA	6278	517								ITAL	1247	131		
AUSF	3290*	317*								6310 10 30				
EU	983	142								LUMPEN USW FLACHS/BAUMWOLLE SORTIERT				
DAENM	326	79								EINF	11419*	757*		
6307 90 10										EU	4188	327		
AND KONFEKTION WARE GEWIRK GESTR										NIEDL	2503	184		
KG		KG								ITAL	1201	98		
EINF	133751*	5024*								TUERK	4631	292		
PV	261	13								AUSF	2752*	473*		
AUS LG	2503	49								EU	2340	441		
EU	43398	2699								FRANKR	432	187		
FRANKR	1503	121								PORTUG	161	99		
NIEDL	4921	145								SPAN	1252	136		
IRLAND	2321	174								6310 10 90				
BELGI	24670	2105								LUMPEN USW A AND SPINNSTOFF SORTIERT				
SCHWZ	678	82								EINF	4920*	364*		
TSCHE	15465	225								EU	2132	112		
UNGARN	3758	94								ITAL	759	63		
USA	2052	229								POLEN	1892	179		
MEXIKO	1217	126								AUSF	7593*	767*		
ISRAEL	1495	58								EU	6761	663		
VIETN	4656	117								FRANKR	1153	240		
CHINA	50091	1089								ITAL	3763	359		
TAIWAN	5238	152								6310 90 00				
AUSF	21767*	1966*								LUMPEN USW NICHT SORTIERT				
PV	3536	513								EINF	19882*	1520*		
EU	13581	992												
FRANKR	5822	161												
IRLAND	397	50												
PORTUG	1053	132												
OESTER	3087	444												
SCHWZ	648	79												

## Spezialhandel nach Waren

Wichtigste Ursprungs- und Bestimmungs-Länder	JANUAR 1999		dt = 100kg	1000 DM	Wichtigste Ursprungs- und Bestimmungs-Länder	JANUAR 1999		dt = 100kg	1000 DM	Wichtigste Ursprungs- und Bestimmungs-Länder	JANUAR 1999		dt = 100kg	1000 DM
	dt = 100kg	1000 DM				dt = 100kg	1000 DM				dt = 100kg	1000 DM		
PV	15	23			EU	7331	144			GEW DT	57			
EU	14331	1098			FRANKR	319	58			EU	28	5		
FRANKR	3600	530			ITAL	5378	58			JAPAN	778	78		
ITAL	7528	466			TSCHE	18056	230			6402 19 00				
DAENM	1468	65			THAIL	3545	83			AND SPORTSCHUH LS/OT KAUT/KSTST				
NORWEG	1214	92			CHINA	3078	50			PAAR	PAAR	PAAR		
POLEN	2218	182			AUSF	3673*	108*			EINF	319286*	4258*		
TSCHE	1311	56			GEW DT	45				GEW DT	2185			
SLOWAK	258	51			EU	1199	62			AUS LG	49652	643		
AUSF	24262*	1693*			6401 92 90					EU	18200	480		
EU	22718	1524			WASSERD SCHUH LS/OT KST KNOE BED					ITAL	11747	358		
NIEDL	2462	172			PAAR	PAAR				OESTER	8456	78		
ITAL	4664	333			6401 92 90					VIETH	21022	229		
BELGI	12604	933			AND SPORTSCHUH LS/OT KST KNOE BED					INDONE	26937	744		
ABSCHNITT XII					EINF	238195*	2165*			MALAYS	3159	68		
SCHUHE, KOPFBEDECKUNGEN, REGEN- UND SONNENSCHIRME, GENSTOECKE, SITZSTOECKE, PEITSCHEN, REITPEITSCHEN UND TEILE DAVON; ZUGERICHTE FEDERN UND WAREN AUS FEDERN; KUENSTLICHE BLUMEN; WAREN AUS MENSCHENHAAREN					GEW DT	2287				PHILIP	39011	700		
KAPITEL 64					AUS LG	50	1			CHINA	192853	1778		
SCHUHE, GAMASCHEN UND AEBNHLICHE WAREN; TEILE DAVON					EU	196069	1730			SKOREA	11341	189		
6401 10 10					FRANKR	11922	294			AUSF	28533*	652*		
WASSERD SCHUH LS/OT KAUT VK MET					NIEDL	4761	97			GEW DT	213			
PAAR					ITAL	178368	1297			EU	25286	555		
EINF	1453*	65*			LITAU	14409	113			FRANKR	12647	226		
GEW DT	21				TSCHE	16398	183			ITAL	3529	98		
EU	1436	53			CHINA	6835	75			DAENM	2970	88		
FRANKR	1297	58			AUSF	34955*	568*			GRIECH	3101	55		
AUSF	488*	27*			GEW DT	473				OESTER	2402	74		
GEW DT	8				EU	19429	292			6402 20 00				
EU	305	17			NIEDL	7847	112			SCHUH OT KAUT BAND/RIEM LS KAUT				
6401 10 90					G BRIT	4954	92			PAAR	PAAR	PAAR		
WASSERD SCHUH LS/OT KST VK METAL					OESTER	8909	87			EINF	91357*	387*		
PAAR					SCHWZ	12629	231			GEW DT	266			
EINF	28360*	355*			6401 99 10					EU	7598	118		
GEW DT	517				AND WASSERD SCHUH LS/OT KAUTSCH					ITAL	7598	118		
EU	24830	333			PAAR	PAAR				CHINA	66047	236		
NIEDL	5116	128			EINF	12885*	252*			AUSF	3125*	29*		
ITAL	17918	187			GEW DT	154				GEW DT	12			
AUSF	2153*	184*			EU	11384	226			EU	2546	23		
GEW DT	43				ITAL	11219	221			6402 30 00				
EU	1859	174			AUSF	179*	4*			SCHUH LS/OT KAUT USW VORDERK MET				
SCHWED	1323	137			GEW DT	1				PAAR	PAAR	PAAR		
6401 91 10					EU	62	1			EINF	204*	16*		
WASSERD SCHUH LS/OT KAUT KNIEBED					6401 99 90					GEW DT	4			
PAAR					AND WASSERD SCHUH LS/OT KUNSTST					EU	175	15		
EINF	1120*	60*			PAAR	PAAR				AUSF	26*	2*		
GEW DT	39				EINF	18386*	145*			EU	6	1		
EU	20	2			GEW DT	147				6402 91 00				
CHINA	1100	58			EU	8910	56			SCHUH LS/OT KAUTSCH USW KNOE BED				
AUSF	21*	2*			ITAL	8189	50			PAAR	PAAR	PAAR		
EU	21	2			CHINA	8990	82			EINF	375288*	5281*		
6401 91 90					AUSF	15331*	259*			GEW DT	2765			
WASSERD SCHUH LS/OT KST KNIE BED					GEW DT	115				AUS LG	97409	1137		
PAAR					EU	11833	196			EU	83359	1590		
EINF	1505*	29*			BELGI	5616	87			FRANKR	1713	52		
GEW DT	31				USA	2966	55			NIEDL	2976	86		
EU	230	1			6402 12 10					ITAL	58475	938		
AUSF	48*	2*			SKISTIEFEL USW LS/OT KAUT/KSTST					PORTUG	1847	97		
GEW DT	1				PAAR	PAAR				SPAN	13902	228		
6401 92 10					EINF	60576*	4506*			OESTER	3799	167		
WASSERD SCHUH LS/OT KAUT KNOEBED					GEW DT	1784				RUMEN	3920	98		
PAAR					EU	48881	3387			VIETH	40499	661		
EINF	29193*	514*			FRANKR	14721	1206			INDONE	15861	437		
GEW DT	368				ITAL	12372	1138			CHINA	223721	2346		
AUS LG	414	10			OESTER	21788	1056			AUSF	44755*	704*		
					SCHWZ	1334	207			GEW DT	346			
					UNGARN	3824	696			EU	42380	644		
					SLOWEN	5350	173			FRANKR	3252	50		
					AUSF	3600*	367*			NIEDL	4080	72		
					GEW DT	109				G BRIT	18911	197		
					EU	702	93			OESTER	9572	164		
					OESTER	445	84			6402 99 10				
					SCHWZ	1011	120			SCHUH LS/OT KAUTSCH N KNOECH BED				
					POLEN	1344	80			PAAR	PAAR	PAAR		
					6402 12 90					EINF	34293*	318*		
					SNOWBOARDSCHUHE LS/OT KAUT/KSTST					GEW DT	150			
					PAAR	PAAR				EU	25717	240		
					EINF	2395*	326*			ITAL	22845	215		
					GEW DT	83				AUSF	1142*	19*		
					EU	1194	129			GEW DT	7			
					FRANKR	423	55			EU	821	12		
					SCHWZ	745	119							
					SKOREA	327	88							
					AUSF	2018*	171*							

Spezialhandel nach Waren

Wichtigste Ursprungs- und Bestimmungs-Länder	JANUAR 1999				Wichtigste Ursprungs- und Bestimmungs-Länder	JANUAR 1999				Wichtigste Ursprungs- und Bestimmungs-Länder	JANUAR 1999			
	dt = 100kg	1000 DM	dt = 100kg	1000 DM		dt = 100kg	1000 DM	dt = 100kg	1000 DM		dt = 100kg	1000 DM	dt = 100kg	1000 DM
6402 99 31					PV	206	3			AUSF	139372*	2786*		
SCHUH LS/OT KSTST BL RIEM >3CM H					AUS LG	289746	1818			GEW DT	897			
	PAAR PAAR				EU	104996	1218			EU	126022	2800		
EINF	928694*	9696*			FRANKR	14315	242			FRANKR	9273	190		
GEW DT	5267				NIEDL	4659	66			NIEDL	15594	431		
AUS LG	256761	2264			ITAL	78541	657			G BRIT	15115	286		
EU	323373	5213			OESTER	7119	240			DAENM	1901	60		
FRANKR	7101	99			ISRAEL	7240	168			OESTER	71227	1137		
ITAL	259005	2514			VIETN	231195	2081			BELGI	4536	133		
PORTUG	19378	539			INDONE	32555	515			LUXEMB	2919	190		
SPAN	3862	105			CHINA	402988	2947			SCHWZ	5208	129		
OESTER	33780	1951			TAIWAN	83210	489			POLEN	4388	78		
MYAN	6537	58			MACAU	16841	174			TSCHE	2632	57		
THAIL	106896	405			AUSF	74778*	886*			6403 12 00				
VIETN	137456	1375			GEW DT	385				SKISTIEFEL USW LS KAUTSCH OT LED				
KAMBOD	9900	90			EU	71894	842			PAAR PAAR				
MALAYS	46656	84			FRANKR	8443	96			EINF	6129*	389*		
CHINA	244872	2063			NIEDL	9170	151			GEW DT	104			
TAIWAN	36380	328			ITAL	3351	53			AUS LG	342	39		
AUSF	234173*	5286*			G BRIT	9360	90			EU	4992	316		
GEW DT	1469				OESTER	28841	285			FRANKR	1175	137		
EU	208433	4858			BELGI	4604	59			OESTER	3817	179		
FRANKR	13273	224			6402 99 93				AUSF	585*	38*			
NIEDL	59818	2298			SCHUH LAUPS/OBERT KAUTSCH KSTST				GEW DT	8				
G BRIT	22473	399			PAAR PAAR				EU	364	22			
IRLAND	4770	87			EINF	427405*	5200*			6403 19 00				
DAENM	11101	234			GEW DT	3388				AND SPORTSCH LS KAUT USW OT LED				
SCHWED	7620	103			AUS LG	108236	1033			PAAR PAAR				
FINNL	15048	218			EU	33466	653			EINF	261521*	12354*		
OESTER	50896	795			NIEDL	14789	235			GEW DT	2712			
BELGI	22894	498			ITAL	16460	339			PV	320	10		
SCHWZ	11714	208			LETTLD	9000	169			AUS LG	2177	39		
TSCHE	5463	86			LITAU	13422	253			EU	105152	6586		
6402 99 39					POLEN	12600	60			FRANKR	23488	2649		
SCHUH LS/OT KSTST BL RIEM <3CM H					RUMAEN	6810	160			ITAL	52146	3022		
PAAR PAAR					VIETN	45197	552			G BRIT	14432	275		
EINF	1322519*	10043*			INDONE	34936	303			SPAN	12116	542		
GEW DT	6311				CHINA	241848	2812			SCHWZ	396	140		
AUS LG	109832	515			TAIWAN	8476	107			POLEN	37855	935		
EU	537473	4683			AUSF	30497*	616*			TSCHE	6382	250		
NIEDL	7983	72			GEW DT	231				SLOWAK	21340	917		
ITAL	380252	3025			EU	27231	549			MEXIKO	1572	146		
PORTUG	6896	170			FRANKR	11487	227			INDIEN	3999	109		
SPAN	97329	788			NIEDL	1284	56			THAIL	4960	80		
OESTER	19983	559			OESTER	10852	174			INDONE	6420	193		
BELGI	24538	58			6402 99 96				CHINA	55965	2215			
POLEN	105012	614			MAENNERSCHUH LS/OT KAUTSCH KSTST				SKOREA	15486	750			
BRASIL	28936	183			PAAR PAAR				AUSF	145749*	10431*			
THAIL	12127	145			EINF	383199*	7819*			GEW DT	1878			
VIETN	141802	1095			AUS LG	43747	580			PV	1060	32		
INDONE	151689	1299			EU	109508	2812			EU	67961	4916		
CHINA	277253	1838			NIEDL	4928	88			FRANKR	8438	555		
TAIWAN	32399	102			ITAL	94570	2587			NIEDL	9959	1002		
HONGK	7000	62			SPAN	8410	103			ITAL	12054	809		
MACAU	17700	220			INDIEN	19256	302			G BRIT	7818	472		
AUSF	225803*	4084*			THAIL	15261	530			DAENM	6756	342		
GEW DT	1190				VIETN	104109	635			GRIECH	406	50		
EU	124238	1474			INDONE	11516	827			SCHWED	999	77		
FRANKR	13698	144			PHILIP	3023	135			FINNL	4505	294		
NIEDL	11132	149			CHINA	91495	1497			OESTER	12902	1141		
ITAL	20800	180			TAIWAN	9888	145			BELGI	3301	120		
G BRIT	15949	96			MACAU	14671	185			NORWEG	1738	133		
OESTER	48263	563			AUSF	33061*	838*			SCHWZ	29874	2740		
LUXEMB	5979	254			GEW DT	315				TUERK	1473	80		
SCHWZ	5769	115			EU	28011	526			POLEN	8408	313		
USA	78677	2108			NIEDL	4274	78			TSCHE	2235	148		
KANADA	7446	205			ITAL	6818	148			SLOWEN	701	58		
JAPAN	3237	96			OESTER	11884	210			USA	19751	1203		
6402 99 50					BELGI	2899	56			KANADA	8493	512		
PANTOFFEL/HAUSSCH LS/OT KAUT/KST					6402 99 98				A EMIR	1325	74			
PAAR PAAR					FRAUENSCHUH LS/OT KAUTSCH KSTST				JAPAN	923	64			
EINF	210851*	1313*			PAAR PAAR				6403 20 00					
GEW DT	1058				EINF	1757574*	25431*			SCHUH OTEIL LEDRIEMEN LSONLE LED				
PV	7308	42			GEW DT	12460				PAAR PAAR				
EU	140688	935			AUS LG	476119	4557			EINF	14359*	548*		
FRANKR	8258	50			EU	323396	10139			GEW DT	120			
ITAL	118848	729			FRANKR	21043	270			EU	732	53		
SPAN	10008	68			NIEDL	23426	385			TUNES	13627	495		
OESTER	2881	51			ITAL	78561	1657			AUSF	3970*	73*		
POLEN	38915	221			PORTUG	34130	979			GEW DT	15			
VIETN	5560	60			SPAN	29340	398			EU	242	10		
CHINA	18180	52			OESTER	136856	6467			TSCHE	3492	52		
AUSF	24971*	298*			TSCHE	8898	235			6403 30 00				
GEW DT	129				RUMAEN	6460	228			SCHUH HAUPTSOLE AUS HOLZ				
EU	20586	252			SLOWEN	21152	289			PAAR PAAR				
FRANKR	6377	77			B HERZ	15920	225			EINF	5688*	136*		
OESTER	11345	116			MYAN	23750	175			GEW DT	47			
6402 99 91					VIETN	890384	8958			EU	4290	79		
KINDERSCHUH LS/OT KAUTSCH/KSTST					KAMBOD	55818	692							
PAAR PAAR					INDONE	25844	522							
EINF	866798*	7724*			CHINA	295570	3360							
GEW DT	4511				TAIWAN	66564	669							

Spezialhandel nach Waren

Wichtigste Ursprungs- und Bestimmungs-Länder	JANUAR 1999				Wichtigste Ursprungs- und Bestimmungs-Länder	JANUAR 1999				Wichtigste Ursprungs- und Bestimmungs-Länder	JANUAR 1999			
	dt = 100kg	1000 DM	dt = 100kg	1000 DM		dt = 100kg	1000 DM	dt = 100kg	1000 DM		dt = 100kg	1000 DM	dt = 100kg	1000 DM
USA	1398	57			ITAL	11180	283			EU	1496	130		
AUSF	983*	53*			SPAN	8282	249			NIEDL	592	52		
GEW DT	6				AUSF	389*	18*			6403 59 39				
EU	589	39			GEW DT	2				FRAUSCH LS LED BL RIEM N KNOEBED				
6403 40 00					6403 51 95					PAAR			PAAR	
SCHUH LS KAUT USW/VORDERK METALL					MAENNERSCHUH LS LED KNOE/WAD BED					EINF	98654*	3617*		
PAAR			PAAR		PAAR			PAAR		GEW DT	821			
EINF	595660*	19741*			EINF	16786*	1008*			EU	93828	3510		
GEW DT	7900				GEW DT	168				ITAL	69447	2905		
PV	17297	524			EU	13551	840			PORTUG	15376	278		
AUS LG	1276	47			ITAL	12107	722			SPAN	8421	288		
EU	484689	16894			SPAN	912	74			CHINA	3260	56		
FRANKR	82089	2001			MEXIKO	1083	77			AUSF	20260*	1640*		
NIEDL	11566	649			AUSF	8043*	827*			GEW DT	124			
ITAL	337113	10383			GEW DT	137				EU	4781	649		
PORTUG	81689	3477			EU	6441	509			NIEDL	1369	85		
FINNL	649	85			OESTER	5069	434			DAENM	932	67		
POLEN	1497	89			RUSSLD	427	50			OESTER	2906	219		
SLOWAK	41902	1146			MEXIKO	440	87			BELGI	1750	117		
UNGARN	16548	488			6403 51 99					SCHWZ	4283	434		
ROMAEN	19878	583			FRAUENSCHUH LS LED KNOE/WADE BED					TUERK	1448	158		
KROAT	1727	68			PAAR			PAAR		JAPAN	4407	298		
S AFR	17250	426			EINF	24890*	1607*			6403 59 50				
INDIEN	8419	285			GEW DT	167				PANTOFFEL/HAUSSCH LS/OT LED N KM				
AUSTRAL	1824	71			EU	24179	1555			PAAR			PAAR	
AUSF	72806*	4348*			ITAL	9449	778			EINF	54968*	973*		
GEW DT	975				G BRIT	9213	542			GEW DT	218			
EU	58829	3516			SPAN	2540	153			AUS LG	325	2		
NIEDL	21009	1252			AUSF	3249*	296*			EU	48242	850		
G BRIT	5582	316			GEW DT	21				ITAL	11764	348		
DAENM	2497	162			EU	2677	258			SPAN	32712	423		
SCHWED	1474	94			NIEDL	2461	247			AUSF	14271*	711*		
OESTER	13284	720			6403 59 11					GEW DT	88			
BELGI	13363	836			SCHUH LS LED BL RIEM>3CM N KNOEB					EU	12429	844		
NORWEG	1331	97			PAAR			PAAR		FRANKR	1211	84		
SCHWZ	8175	479			EINF	60579*	2374*			NIEDL	7647	388		
6403 51 11					GEW DT	373				OESTER	1203	59		
KINDERSCHUH LS LEDER KNOECH BED					PV	9953	248			BELGI	1410	73		
PAAR			PAAR		EU	48743	1980			6403 59 91				
EINF	4377*	95*			ITAL	28507	1208			KINDERSCHUH LS/OT LEDER IS<24CM				
GEW DT	23				SPAN	5831	188			PAAR			PAAR	
EU	4314	93			OESTER	8731	584			EINF	18283*	805*		
ITAL	4066	89			SCHWZ	452	69			GEW DT	116			
AUSF	914*	26*			UNGARN	9953	248			EU	16364	675		
GEW DT	3				TAIWAN	4174	72			ITAL	11043	528		
EU	265	12			AUSF	19608*	1178*			SPAN	4677	119		
6403 51 15					GEW DT	96				SCHWZ	1086	118		
MANNSCHUH LAUFS LEDER KNOECH BED					EU	9589	753			AUSF	1832*	67*		
PAAR			PAAR		FRANKR	2197	165			GEW DT	8			
EINF	8498*	548*			NIEDL	2292	173			EU	676	43		
GEW DT	96				G BRIT	572	56			6403 59 95				
EU	7310	493			DAENM	583	52			MAENNERSCHUH LS/OT LEDER IS>24CM				
ITAL	5524	384			OESTER	1869	128			PAAR			PAAR	
PORTUG	920	51			BELGI	1864	113			EINF	368145*	17172*		
AUSF	4273*	427*			SCHWZ	8023	118			GEW DT	3660			
GEW DT	48				USA	1866	121			PV	20465	606		
EU	3798	367			6403 59 31					AUS LG	289	9		
NIEDL	594	89			KINDERSCH LS LED BL RIEM N KNOEB					EU	293138	14315		
OESTER	1069	50			PAAR			PAAR		FRANKR	676	64		
BELGI	1109	117			EINF	51350*	792*			NIEDL	951	108		
6403 51 19					GEW DT	216				ITAL	253781	11609		
FRAUSCHUH LAUFS LEDER KNOECH BED					EU	46321	690			G BRIT	1056	121		
PAAR			PAAR		ITAL	46808	676			PORTUG	25294	1716		
EINF	26388*	1542*			TAIWAN	3380	60			SPAN	8784	515		
GEW DT	213				AUSF	579*	14*			OESTER	2553	182		
AUS LG	220	2			GEW DT	2				SCHWZ	2171	289		
EU	22414	1481			EU	34	3			TSCHW	11487	393		
ITAL	18588	1248			6403 59 35					UNGARN	10184	307		
SPAN	2073	103			MANNSCH LS LED BL RIEM N KNOEBED					USA	480	83		
OESTER	684	52			PAAR			PAAR		INDIEN	43190	1580		
AUSF	2187*	148*			EINF	11060*	335*			CHINA	4404	125		
GEW DT	22				GEW DT	103				AUSF	80604*	7501*		
EU	1668	98			PV	2778	65			GEW DT	830			
BELGI	890	64			EU	6699	212			EU	65991	6182		
6403 51 91					ITAL	4615	158			FRANKR	10162	868		
KINDERSCHUH LS LED KNOE/WADE BED					UNGARN	2673	83			NIEDL	14256	1321		
PAAR			PAAR		AUSF	1943*	158*			G BRIT	2129	297		
EINF	17469*	656*			GEW DT	20				DAENM	6747	693		
GEW DT	111				6403 59 38					SPAN	461	84		
EU	17443	553			MANNSCH LS LED BL RIEM N KNOEBED					SCHWED	4236	404		

**Spezialhandel nach Waren**

Wichtigste Ursprungs- und Bestimmungs-Laender	JANUAR 1999		dt = 100kg	1000 DM	Wichtigste Ursprungs- und Bestimmungs-Laender	JANUAR 1999		dt = 100kg	1000 DM	Wichtigste Ursprungs- und Bestimmungs-Laender	JANUAR 1999		dt = 100kg	1000 DM
	dt = 100kg	1000 DM				dt = 100kg	1000 DM				dt = 100kg	1000 DM		
AUSTRAL 1840	186				GEW DT 418					6403 91 93				
6403 59 99					EU 37559	1420				SCHUH LS KUNSTST OT LED WADE BED				
FRAUENSCHUH LS/OT LEDER IS>24CM					NIEDL 11981	489				PAAR		PAAR		
PAAR		PAAR			G BRIT 4712	88				EINF 32343*	1130*			
EINF 520627*	29032*				OESTER 13793	646				GEW DT 340				
GEW DT 3373					LUXEMB 3005	121				EU 19395	797			
PV 10796	281				USA 5783	509				ITAL 7748	559			
EU 489425	27904				6403 91 16					SPAN 10160	151			
FRANKR 3105	278				MANNSCH LS KSTST OT LED KNOE BED					OESTER 1497	57			
NIEDL 4083	201				PAAR		PAAR			TSCHE 8661	70			
ITAL 308676	19396				EINF 105745*	4650*				MEXIKO 6487	240			
G BRIT 760	54				GEW DT 1319					AUSF 7838*	717*			
PORTUG 5505	195				AUS LG 4157	149				GEW DT 84				
SPAN 152313	6793				EU 59351	2313				EU 4451	400			
OESTER 14951	955				NIEDL 1959	113				OESTER 2279	221			
SCHWZ 3984	308				ITAL 30557	1161				BELGI 1056	72			
TUERK 1119	68				G BRIT 3511	321				SCHWZ 957	75			
UNGARN 11583	311				PORTUG 7250	321				USA 771	76			
KROAT 4980	148				SPAN 14349	319				KANADA 924	85			
INDIEN 7500	57				UNGARN 4614	217				JAPAN 545	58			
AUSF 51262*	5232*				USA 742	100				6403 91 96				
GEW DT 369					INDIEN 3955	90				MANNSCH LS KSTST OT LED WADE BED				
EU 41195	3418				VIETN 2739	181				PAAR		PAAR		
FRANKR 5294	410				INDONE 19955	913				EINF 31940*	1297*			
NIEDL 8030	595				CHINA 7821	552				GEW DT 399				
ITAL 600	103				SKOREA 4449	196				PV 3780	153			
G BRIT 5153	441				AUSF 30704*	2284*				EU 17871	651			
IRLAND 1290	100				GEW DT 448					ITAL 4950	231			
DAENM 3100	215				EU 17245	1276				PORTUG 4598	140			
SCHWED 894	75				FRANKR 2184	146				SPAN 7012	189			
OESTER 10915	916				NIEDL 3392	240				SLOWAK 2000	118			
BELGI 4143	379				G BRIT 2810	281				UNGARN 3621	157			
NORWEG 987	83				DAENM 2684	241				PHILIP 4098	183			
SCHWZ 11754	1031				SCHWED 651	81				TAIWAN 2900	133			
RUSSLD 703	60				OESTER 4356	204				AUSF 14309*	1418*			
USA 1397	116				NORWEG 4713	426				GEW DT 160				
JAPAN 852	111				SCHWZ 4184	283				EU 12481	1244			
HONGK 703	83				TSCHE 939	55				FRANKR 1747	130			
6403 91 11					RUSSLD 1224	80				NIEDL 1514	141			
KINDERSCH LS KST OT LED KNOE BED					6403 91 18					G BRIT 3844	484			
PAAR		PAAR			FRAUSCH LS KST OT LED KNOECH BED					SPAN 1015	79			
EINF 331414*	6526*				PAAR		PAAR			OESTER 1201	118			
GEW DT 1735					EINF 192765*	6387*				BELGI 1240	129			
PV 36557	716				GEW DT 1763					6403 91 98				
AUS LG 23396	283				PV 4327	67				FRAUSCH LS KSTST OT LED WADE BED				
EU 91195	2125				AUS LG 11630	219				PAAR		PAAR		
ITAL 62743	1397				EU 144653	5009				EINF 39520*	2137*			
PORTUG 10685	228				FRANKR 1600	114				GEW DT 348				
SPAN 11856	258				NIEDL 3941	163				PV 1305	60			
OESTER 4750	144				ITAL 37421	1641				EU 34143	1885			
TSCHE 33573	430				PORTUG 16540	594				ITAL 8019	461			
SLOWAK 35336	920				SPAN 71626	1740				PORTUG 11877	643			
UNGARN 36066	621				OESTER 9949	658				SPAN 4505	173			
KROAT 5283	101				BELGI 3732	96				SCHWED 1429	106			
B HERZ 5084	86				POLEN 3092	94				OESTER 5959	469			
MEXIKO 9800	148				UNGARN 5797	168				UNGARN 5147	246			
INDIEN 22505	284				MEXIKO 3302	159				AUSF 11378*	821*			
THAIL 3020	61				INDIEN 3905	100				GEW DT 94				
VIETN 2821	508				VIETN 11241	227				EU 8168	528			
INDONE 35103	867				INDONE 1958	56				NIEDL 535	59			
CHINA 14666	192				CHINA 4782	83				G BRIT 3485	241			
MACAU 8510	137				SKOREA 7667	273				OESTER 2803	152			
AUSF 41135*	1250*				AUSF 39132*	2295*				KANADA 561	52			
GEW DT 150					GEW DT 445					6403 99 11				
EU 23005	642				EU 18762	1088				SCHUH LS KST OT LED BL RIEM >3CM				
FRANKR 2591	52				FRANKR 3147	153				PAAR		PAAR		
NIEDL 3844	91				NIEDL 3585	205				EINF 1852452*	53433*			
G BRIT 6558	229				G BRIT 2705	216				GEW DT 11454				
OESTER 7495	185				OESTER 6298	290				PV 39427	767			
SCHWZ 7823	274				BELGI 1158	94				AUS LG 388356	5196			
POLEN 1495	50				SCHWZ 3590	206				EU 1260844	44822			
USA 5629	145				BELGI 1158	94				FRANKR 7727	153			
6403 91 13					SCHWZ 3590	206				ITAL 400267	5093			
SCHUH LS KSTST OT LED KNOECH BED					UNGARN 1449	79				PORTUG 490489	15852			
PAAR		PAAR			RUSSLD 3290	216				SPAN 25724	692			
EINF 214757*	6985*				S APR 1161	111				OESTER 334334	18650			
GEW DT 2323					USA 1591	119				SCHWZ 2886	81			
AUS LG 8918	158				JAPAN 1506	118				POLEN 16401	320			
EU 65514	2238				6403 91 31					TSCHE 12085	195			
FRANKR 2555	106				KINDERSCH LS KST OT LED WADE BED					UNGARN 45072	872			
ITAL 37234	1609				PAAR		PAAR			BULGAR 24514	403			
SPAN 24838	468				EINF 25434*	707*				UKRAIN 121503	1274			
SCHWZ 1756	185				GEW DT 154					MOLDAU 2970	84			
UNGARN 5643	425				EU 15204	445				SLOWEN 15993	426			
RUMAEN 15000	380				ITAL 5537	212				KROAT 3490	81			
SLOWEN 15928	869				SPAN 6680	118				HAZED 3876	83			
PAKIST 2400	90				OESTER 2354	76				BRASIL 23618	436			
INDIEN 3663	107				TUERK 3087	96				INDIEN 47565	739			
THAIL 5857	105				INDONE 6130	99				MYAN 5936	86			
VIETN 8116	128				AUSF 27*	1*				VIETN 34859	494			
INDONE 19494	334				EU 27	1				INDONE 4620	85			
CHINA 50189	1397													
TAIWAN 8368	330													
HONGK 3000	78													
MACAU 5374	211													
AUSF 46434*	2059*													







Spezialhandel nach Waren

Wichtigste Ursprungs- und Bestimmungs-Länder	JANUAR 1999				Wichtigste Ursprungs- und Bestimmungs-Länder	JANUAR 1999				Wichtigste Ursprungs- und Bestimmungs-Länder	JANUAR 1999			
	dt = 100kg	1000 DM	dt = 100kg	1000 DM		dt = 100kg	1000 DM	dt = 100kg	1000 DM		dt = 100kg	1000 DM	dt = 100kg	1000 DM
AUSF GEW DT	10332* 58	346*			6406 10 11					6406 20 90				
EU	7023	201			SCHUHOBERTEILE AUS LEDER					LAUFSOHLN U ABSAETZE AUS KUNSTSTOFF				
NIEDL	2798	72			DT	DT				EINF	5367*	6172*		
SCHWZ	1271	54			EINF	5735*	34907*			PV	14	17		
6405 20 10					PV	1156	4833			EU	3501	4846		
SCHUH LS HOLZ/KORK OBERT SPSTOFF					AUS LG	37	125			FRANKR	322	295		
PAAR			PAAR		EU	938	5009			ITAL	1251	2006		
EINF	11728*	103*			PORTUG	928	4665			DAENM	64	80		
GEW DT	69				OESTER	10	341			PORTUG	1490	1268		
EU	328	23			SCHWZ	3	73			SPAN	135	162		
TAIWAN	11400	80			MALTA	252	4182			OESTER	235	728		
AUSF	39*	2*			POLEN	295	1634			SCHWZ	100	115		
EU	16	1			TSCHE	709	2320			MALTA	104	173		
6405 20 91					SLOWAK	94	758			POLEN	594	804		
PANTOFFEL USW LS AND ST OT SPST					UNGARN	717	5134			TSCHE	635	564		
PAAR			PAAR		RUMAEN	233	1231			SLOWEN	112	96		
EINF	411319*	1292*			UKRAIN	91	289			AUSF	7560*	9295*		
GEW DT	1063				MOLDAU	34	137			PV	1229	1702		
PV	4000	15			KROAT	637	3138			EU	3574	4443		
AUS LG	41264	129			MAROKK	21	95			NIEDL	288	468		
EU	15831	170			TUNES	78	541			ITAL	242	279		
OESTER	4901	92			KOLUMB	44	212			DAENM	55	82		
POLEN	26460	142			BRASIL	478	1968			PORTUG	1298	1508		
VIETN	8580	94			PAKIST	51	346			SCHWED	118	164		
CHINA	328656	808			INDIEN	946	6506			OESTER	1459	1775		
AUSF	30587*	251*			CHINA	12	213			NORWEG	30	56		
GEW DT	93				AUSF	1502*	12266*			SCHWZ	44	56		
EU	27452	214			PV	83	289			LETTLD	65	51		
OESTER	21756	169			EU	1117	10587			POLEN	318	337		
6405 20 99					PORTUG	617	4936			TSCHE	583	695		
SCHUH LS AND STOFF OT SPINNSTOFF					OESTER	486	5615			SLOWAK	212	334		
PAAR			PAAR		POLEN	105	403			UNGARN	1255	1595		
EINF	311671*	1539*			TSCHE	16	198			RUMAEN	90	74		
GEW DT	1598				SLOWAK	73	407			UKRAIN	131	189		
AUS LG	502	2			UNGARN	14	101			SLOWEN	64	81		
EU	31870	243			KROAT	47	77			KROAT	351	445		
FRANKR	3403	54			MAROKK	77	248			B HERZ	45	80		
NIEDL	18000	71			TUNES	41	206			MAZED	227	171		
ITAL	3806	68			6405 10 19					TUNES	63	68		
SPAN	6361	50			TEILE VON SCHUHOBERTEILEN AUS LEDER					MEXIKO	46	91		
VIETN	24960	66			EINF	7*	69*			ISRAEL	116	149		
CHINA	237363	1134			EU	2	37			INDIEN	191	178		
TAIWAN	6899	59			AUSF	174*	967*			JAPAN	30	79		
AUSF	25831*	183*			PV	112	594			6406 91 00				
GEW DT	137				EU	2	3			SCHUHTEILE AUS HOLZ				
EU	3629	52			POLEN	42	277			EINF	7*	11*		
SCHWZ	6769	55			TSCHE	37	138			AUSF	36*	45*		
6405 90 10					UNGARN	13	106			EU	14	20		
SCHUH LAUFS KAUTSCH OT AND STOFF					KROAT	80	441			6406 99 10				
PAAR			PAAR		6406 10 90					GAMASCHE U AENML WARE TEILE DAVON				
EINF	57155*	883*			SCHUHOBERTEIL/TEILE DAVON A AND STOFF					KG	KG			
GEW DT	230				EINF	357*	2574*			EINF	5097*	138*		
EU	47293	840			PV	28	172			PV	91	5		
ITAL	46492	785			EU	287	2144			AUS LG	237	5		
AUSF	8721*	310*			PORTUG	241	2025			EU	347	27		
GEW DT	69				OESTER	38	107			CHINA	1991	57		
EU	2049	52			POLEN	33	185			AUSF	3183*	112*		
SCHWZ	5544	210			TSCHE	28	172			EU	1140	70		
6405 90 90					KROAT	8	68			ITAL	841	52		
SCHUH LAUFSOHLN/OBERT AND STOFF					AUSF	93*	370*			6406 99 30				
PAAR			PAAR		EU	51	217			ZUSAMMENSETZG SCHUHOBERT/BRANDS				
EINF	120729*	762*			OESTER	43	181			PAAR	PAAR			
GEW DT	457				UNGARN	28	93			EINF	104123*	2272*		
AUS LG	40893	100			6406 20 10					GEW DT	428			
EU	3923	149			LAUFSOHLN UND ABSAETZE AUS KAUTSCHUK					EU	18082	603		
ITAL	3063	114			EINF	1348*	1676*			PORTUG	18082	603		
POLEN	33196	143			EU	1129	1453			UNGARN	5992	143		
KANADA	4511	251			FRANKR	65	59			BRASIL	16870	369		
CHINA	78393	210			NIEDL	75	118			INDIEN	61329	1150		
AUSF	9911*	77*			ITAL	686	988			AUSF	8725*	269*		
GEW DT	37				SPAN	93	57			GEW DT	31			
EU	8358	47			OESTER	202	218			PV	8725	269		
					TSCHE	144	125			TSCHE	8725	269		
					TAIWAN	15	56			6406 99 50				
					AUSF	864*	1212*			EINLEGESOHL AND HERAUSNEHMB ZUBEHOER				
					PV	11	14			DT	DT			
					EU	433	717			EINF	1399*	3730*		
					FRANKR	29	152			AUS LG	1	11		
					NIEDL	51	85			EU	648	1058		
					PORTUG	42	51			FRANKR	88	236		
					SPAN	29	86			ITAL	52	141		
					OESTER	205	236			C BRIT	144	74		
					POLEN	88	85			SPAN	304	299		
					TSCHE	55	82			BELGI	59	299		
					SLOWEN	142	145							

Spezialhandel nach Waren

Wichtigste Ursprungs- und Bestimmungs-Länder	JANUAR 1999		dt = 100kg	1000 DM	Wichtigste Ursprungs- und Bestimmungs-Länder	JANUAR 1999		dt = 100kg	1000 DM	Wichtigste Ursprungs- und Bestimmungs-Länder	JANUAR 1999		dt = 100kg	1000 DM
	dt = 100kg	1000 DM				dt = 100kg	1000 DM				dt = 100kg	1000 DM		
POLEN	547	2130			PV	1498	7			EU	74289	526		
UNGARN	29	304			EU	3882	52			FRANKR	3004	64		
CHINA	14	98								ITAL	82230	366		
AUSF	1648*	6209*			6502 00 00					POLEN	23232	114		
PV	52	42			HUTSTUMPEN GEFLOCHTEN OD STREIFEN					TSCHE	68464	411		
EU	958	3670			STUECK	STUECK				TUNES	25209	118		
FRANKR	299	1319			EINF	7789*	49*			SRILAN	40600	129		
NIEDL	133	449			GEW DT	6				CHINA	316177	624		
ITAL	126	464			EU	1262	7			TAIWAN	23548	161		
G BRIT	36	98			AUSF	2518*	26*			AUSF	108598*	691*		
IRLAND	26	66			GEW DT	2				GEW DT	90			
DAENM	62	226			EU	2518	26			PV	17295	68		
GRIECH	22	79			6503 00 10					EU	73124	475		
PORTUG	19	58			HUETE USW A HAARFILZ WOLL-HAARFILZ					NIEDL	21213	76		
SPAN	23	99			STUECK	STUECK				G BRIT	10052	93		
SCHWED	24	113			EINF	29805*	466*			OESTER	25654	189		
FINNL	32	104			GEW DT	38				SCHWZ	14813	122		
OESTER	142	534			EU	10045	168			TSCHE	15537	61		
BELGI	14	61			ITAL	9778	140			6505 90 30				
NORWEG	45	268			TSCHE	3966	66			MUETZEN UNIFORMKAPPEN USW M SCHIRM				
SCHWZ	77	388			SLOWEN	5979	112			STUECK	STUECK			
POLEN	226	843			BR JUG	4685	53			EINF	2946266*	7094*		
TSCHE	58	90			AUSF	5957*	280*			GEW DT	2402			
UNGARN	69	204			GEW DT	9				PV	62852	215		
SLOWEN	33	70			EU	4933	234			AUS LG	73782	116		
USA	68	500			NIEDL	966	52			EU	89905	716		
KANADA	34	141			OESTER	2398	102			FRANKR	28608	148		
JAPAN	12	96			6503 00 90					NIEDL	17531	51		
6406 99 60					AND HUETE KOPFBEDECKUNG D POS 6501					ITAL	18639	163		
LAUFSOHLE A LEDER OD REKONSTIT LEDER					STUECK	STUECK				G BRIT	21225	308		
EINF	876*	1283*			EINF	49693*	282*			POLEN	22606	68		
PV	1	2			GEW DT	57				TSCHE	10896	68		
EU	538	1212			EU	1784	22			TUNES	32774	178		
ITAL	512	1153			TSCHE	18217	93			USA	16236	162		
SPAN	22	56			RUMAEN	23732	103			VIETN	28153	77		
AUSF	178*	614*			AUSF	13739*	146*			CHINA	243696	4310		
PV	114	386			GEW DT	9				SKOREA	16592	95		
EU	33	126			PV	1023	14			TAIWAN	111321	946		
NIEDL	17	68			EU	12158	121			HONGK	123715	187		
TSCHE	63	211			OESTER	7449	64			AUSF	489109*	1575*		
UNGARN	59	181			6504 00 00					GEW DT	416			
6406 99 80					HUETE U KOPFBEDECKUNG A STREIFEN					PV	10150	13		
AND SCHUHTEILE VORHER NICHT GENANNT					STUECK	STUECK				EU	371624	1084		
EINF	1963*	3224*			EINF	221460*	947*			FRANKR	33259	134		
PV	9	8			GEW DT	229				NIEDL	280786	346		
AUS LG	4	15			AUS LG	4620	6			ITAL	7642	66		
EU	1065	1939			EU	29043	304			OESTER	43171	358		
FRANKR	123	314			ITAL	26366	228			SCHWZ	29392	131		
NIEDL	162	131			G BRIT	1835	51			SLOWAK	11570	57		
ITAL	284	774			CHINA	189039	598			TUNES	17118	124		
PORTUG	354	427			AUSF	8337*	182*			6505 90 90				
SPAN	39	122			GEW DT	7				AND HUT KOPFBED GEWIRKT GESTRICT				
OESTER	95	146			EU	4481	98			KG	KG			
SCHWZ	32	119			NIEDL	1055	63			EINF	71730*	3156*		
POLEN	363	485			6505 10 00					LV	2952	106		
UNGARN	97	200			HAARNETZE					PV	7634	413		
BRASIL	271	200			KG	KG				AUS LG	461	11		
INDIEN	21	67			EINF	13468*	573*			EU	10278	886		
AUSF	1773*	3962*			PV	13201	564			FRANKR	1522	221		
PV	336	792			EU	58	3			ITAL	4160	260		
EU	711	1595			CHINA	12983	557			G BRIT	3445	322		
FRANKR	56	168			AUSF	9642*	500*			TUERK	3102	111		
NIEDL	41	66			EU	421	67			POLEN	3809	145		
DAENM	76	135			USA	6754	304			TSCHE	10125	382		
PORTUG	263	666			KANADA	1328	61			SLOWEN	836	71		
FINNL	9	82			6506 10 10					TUNES	530	67		
OESTER	236	435			BASKENMUETZE USW GEWIRKT GESTRICT					AEGYPT	3110	63		
NORWEG	13	87			STUECK	STUECK				USA	2208	271		
SCHWZ	32	104			EINF	644703*	2332*			CHINA	29263	826		
POLEN	66	211			GEW DT	523				JAPAN	3041	127		
TSCHE	110	302			PV	5500	35			AUSF	14591*	853*		
SLOWAK	107	163			AUS LG	45423	41			LV	2098	202		
UNGARN	291	737			EU	95941	5253			EU	8731	370		
KROAT	94	205			FRANKR	8368	274			NIEDL	3148	78		
USA	13	122			ITAL	69826	4340			OESTER	2192	133		
KAPITEL 65					IRLAND	6649	354			SCHWZ	557	66		
KOPFBEDECKUNGEN UND TEILE DAVON					SCHWED	9105	195			TSCHE	859	51		
6501 00 00					BELGI	1572	80			UNGARN	2582	235		
HUTSTUMPEN NICHT GEFORMT AUS FILZ					SCHWZ	3955	54			6506 10 10				
STUECK	STUECK				USA	330	54			SICHERHEITSKOPFBEDECKUNG A KUNSTST				
EINF	16494*	195*								STUECK	STUECK			
GEW DT	20				EINF	147315*	7363*			EINF	147315*	7363*		
EU	2077	28			GEW DT	1297				GEW DT	1297			
SLOWEN	3967	61			AUS LG	306	9			AUS LG	306	9		
AUSF	5541*	64*			EU	95941	5253			EU	95941	5253		
GEW DT	6				FRANKR	8368	274			FRANKR	8368	274		

Spezialhandel nach Waren

Wichtigste Ursprungs- und Bestimmungs-Länder	JANUAR 1999		dt = 100kg	1000 DM	Wichtigste Ursprungs- und Bestimmungs-Länder	JANUAR 1999		dt = 100kg	1000 DM	Wichtigste Ursprungs- und Bestimmungs-Länder	JANUAR 1999		dt = 100kg	1000 DM
	dt = 100kg	1000 DM				dt = 100kg	1000 DM				dt = 100kg	1000 DM		
KANADA	5599	104			EU	30	79			6601 99 19				
THAIL	330	51			ITAL	21	55			AND SCHIRME BEZUG AND SPINNSTOFF				
CHINA	2937	63			KROAT	26	59			STUECK		STUECK		
SKOREA	11710	626			AUSF	17*	345*			EINF	102001*	522*		
JAPAN	2702	786			PV	1	29			GEW DT	399			
TAIWAN	22428	338			EU	3	86			AUS LG	810	9		
AUSF	47923*	3281*			USA	7	155			EU	13288	195		
GEW DT	372									ITAL	11120	102		
EU	30018	2251								OESTER	2077	89		
FRANKR	4225	444								CHINA	80691	277		
NIEDL	4233	163								AUSF	8796*	140*		
ITAL	5194	426								GEW DT	42			
G BRIT	3361	244								EU	5294	75		
DAENM	1159	55								RUSSLD	3024	54		
SPAN	823	82												
SCHWED	2372	110												
OESTER	4441	510												
BELGI	3152	148												
SCHWZ	7668	367												
POLEN	1748	66												
USA	3109	127												
KANADA	703	177												
JAPAN	355	86												
6606 10 80														
SICHERHEITSKOPFBEDECKUNG AND STOFF														
STUECK		STUECK												
EINF	43845*	4355*												
GEW DT	549													
AUS LG	516	62												
EU	23426	1512												
ITAL	11042	898												
SPAN	11968	598												
JAPAN	16156	2778												
AUSF	3419*	136*												
GEW DT	15													
EU	2985	111												
6606 91 00														
AND KOPFBEDECKUNG KAUTSCHUK KSTST														
STUECK		STUECK												
EINF	1326433*	550*												
GEW DT	298													
LV	973	10												
PV	37996	55												
AUS LG	42	1												
EU	36996	34												
TSCHE	3747	58												
MALAYS	114312	180												
CHINA	1089558	193												
AUSF	190205*	208*												
GEW DT	68													
EU	95237	90												
6606 92 00														
ANDERE KOPFBEDECKUNG A PELZFELLEN														
STUECK		STUECK												
EINF	826*	34*												
GEW DT	1													
EU	590	32												
AUSF	813*	104*												
GEW DT	2													
EU	805	103												
OESTER	421	51												
6606 99 00														
ANDERE KOPFBEDECKUNG A AND STOFFEN														
STUECK		STUECK												
EINF	321278*	834*												
GEW DT	212													
PV	15383	44												
AUS LG	21637	29												
EU	30437	93												
CHINA	231625	550												
AUSF	140448*	171*												
GEW DT	32													
EU	117695	110												
OESTER	103265	58												
6607 00 00														
BAENDER ZUR INNENAUSRUESTUNG USW														
DT		DT												
EINF	80*	214*												
PV	4	7												

Spezialhandel nach Waren

Wichtigste Ursprungs- und Bestimmungs-Laender	JANUAR 1999				Wichtigste Ursprungs- und Bestimmungs-Laender	JANUAR 1999				Wichtigste Ursprungs- und Bestimmungs-Laender	JANUAR 1999				
	dt = 100kg	1000 DM	dt = 100kg	1000 DM		dt = 100kg	1000 DM	dt = 100kg	1000 DM		dt = 100kg	1000 DM	dt = 100kg	1000 DM	
FRANKR 124393	162				USA 908	202				6802 10 00					
NIEDL 72086	105				THAIL 900	122				FLIESEN WUERFEL U DERGL KOERNUNG USW					
BELGI 127418	130				INDONE 1387	236				EINF 1656*	159*				
KAPITEL 67					PHILIP 66	64				EU 804	78				
ZUGERICHTETE FEDERN UND DAUNEN UND WAREN AUS FEDERN ODER DAUNEN; KUENSTLICHE BLUMEN; WAREN AUS MENSCHENHAAREN					CHINA 2431	411				ITAL 408	60				
6701 00 00					SKOREA 1464	314				AUSF 69*	23*				
VOGELBAELGE U AND V-TEILE M FEDERN					AUSF 1541*	883*				EU 13	2				
EINF 15591*				510*	EU 831	608				6802 21 00					
AUS LG 529				11	NIEDL 207	107				MARMOR TRAVERTIN ALABASTER GESCHNITT					
EU 372				31	DAENM 61	53				EU 14147	2287				
CHINA 12924				286	SCHWED 177	171				ITAL 11904	2022				
HONGK 2062				171	OESTER 144	82				PORTUG 1340	165				
AUSF 4485*				336*	GESTER 220	84				SPAN 434	80				
EU 1876				171	SCHWZ 285	113				TUERK 1513	203				
OESTER 1146				119	6704 19 00						AUSF 265*	70*			
SCHWZ 837				84	BART AUGENBRAUEN USW SYNT SPINNST						EU 42	19			
POLEN 1685				74	EINF 12304*				478*		6802 22 00				
6702 10 00					EU 43				8		AND KALKSTEINE GESCHNITTEN OD GESAEGT				
BLUMEN BLATTWERK USW A KUNSTSTOFF					INDONE 7103				168		EINF 717*	97*			
EINF 791726*				11842*	CHINA 4527				198		EU 714	95			
AUS LG 12946				89	HONGK 209				58		ITAL 499	79			
EU 16426				371	AUSF 1746*				407*		AUSF 5502*	613*			
FRANKR 2717				58	EU 953				215		EU 4676	481			
NIEDL 11484				286	EU 376				68		NIEDL 987	71			
CHINA 709864				10298	SCHWZ 90				61		OESTER 640	208			
HONGK 55473				1014	JAPAN 34				246		BELGI 1362	118			
AUSF 24975*				633*	6704 20 00						SCHWZ 538	89			
EU 15891				376	PERUECKEN BAERTE USW MENSCHENHAAR						6802 23 00				
OESTER 6189				128	EINF 708*				264*		GRANIT GESCHNITTEN ODER GESAEGT				
SCHWZ 4999				144	PV 180				94		EINF 32058*	3752*			
6702 90 00					INDONE 236				99		EU 22877	2972			
BLUMEN BLATTWERK USW A AND STOFFEN					PHILIP 56				78		ITAL 19175	2566			
EINF 606534*				8572*	AUSF 85*				303*		SPAN 1946	151			
PV 698				18	PV 20				6		FINNL 414	54			
AUS LG 97534				646	EU 29				38		BELGI 698	98			
EU 39227				770	JAPAN 34				246		POLEN 4363	266			
FRANKR 4104				106	6704 90 00						BRASIL 1581	62			
NIEDL 10903				449	PERUECKEN BAERTE USW A AND STOFFEN						INDIEN 1350	271			
DAENM 19036				109	EINF 523*				87*		CHINA 1339	113			
BELGI 3842				79	AUSF 197*				16*		AUSF 258*	51*			
TSCHE 3207				75	EU 4				1		EU 85	16			
THAIL 8179				230	ABSCHNITT XIII						6802 29 00				
PHILIP 7464				78	WAREN AUS STEINEN, GIPS, ZEMENT, ASBEST, GLIMMER ODER AENNLICHEN STOFFEN; KERAMISCHE WAREN; GLAS UND GLASWAREN						AND STEINE GESCHNITTEN ODER GESAEGT				
CHINA 529566				7066	KAPITEL 68						EINF 8553*	700*			
HONGK 11878				261	WAREN AUS STEINEN, GIPS, ZEMENT, ASBEST, GLIMMER ODER AENNLICHEN STOFFEN						EU 7621	603			
AUSF 48436*				1520*	6801 00 00						NIEDL 1640	143			
PV 23				3	PFLASTER-/RANDSTEINE USW A NATURSTEIN						ITAL 4397	348			
EU 32647				974	EINF 270270*				3997*		BELGI 520	52			
FRANKR 10316				327	EU 98538				1429		AUSF 1351*	155*			
OESTER 13853				387	NIEDL 4920				147		EU 1315	146			
BELGI 2914				84	ITAL 10047				394		NIEDL 1188	130			
SCHWZ 9309				348	PORTUG 64114				590		6802 91 10				
UNGARN 2804				66	SPAN 290				64		POLIERTER ALABASTER VERZIERT USW				
6703 00 00					BELGI 16450				179		EINF 22774*	3329*			
MENSCHEN/TIERHAAR USW F PERUECKEN					TUERK 11669				182		EU 22420	3288			
EINF 63*				35*	POLEN 82313				1063		ITAL 20949	3115			
EU 36				15	TSCHE 16041				219		GRIECH 519	79			
AUSF 135*				100*	INDIEN 7591				189		AUSF 97*	34*			
PV 62				55	CHINA 51344				854		EU 95	12			
EU 64				21	AUSF 12027*				295*		6802 91 90				
INDONE 62				55	EU 9893				260		MARMOR TRAVERTIN ANDERS BEARBEITET				
6704 11 00					FRANKR 6805				114		EINF 33606*	5205*			
VOLLSTAENDIGE PERUECKE SYN SPINNST					NIEDL 1254				50		AUS LG 3	1			
EINF 7157*				1351*	OESTER 627				54		EU 30099	4736			
AUS LG 13				1	6801 00 00						FRANKR 630	311			

### Spezialhandel nach Waren

Wichtigste Ursprungs- und Bestimmungs-Länder	JANUAR 1999				Wichtigste Ursprungs- und Bestimmungs-Länder	JANUAR 1999				Wichtigste Ursprungs- und Bestimmungs-Länder	JANUAR 1999			
	dt = 100kg	1000 DM	dt = 100kg	1000 DM		dt = 100kg	1000 DM	dt = 100kg	1000 DM		dt = 100kg	1000 DM	dt = 100kg	1000 DM
EU	280	106			6802 92 10					AND KALKSTEINE POLIERT VERZIERT USW				
EINF	1176*	164*			EU	8911	1240			EU	371	27		
EU	371	27			SPAN	653	101			MALTA	574	107		
MALTA	574	107			OESTER	2160	488			AUSF	12459*	1736*		
AUSF	12459*	1736*			BELGI	4927	499			EU	8911	1240		
EU	8911	1240			SCHWZ	707	100			SPAN	653	101		
SPAN	653	101			POLEN	1155	140			OESTER	2160	488		
OESTER	2160	488			RUSSLD	424	53			BELGI	4927	499		
BELGI	4927	499			S AFR	849	123			SCHWZ	707	100		
SCHWZ	707	100			USA	193	52			POLEN	1155	140		
POLEN	1155	140								RUSSLD	424	53		
RUSSLD	424	53								USA	193	52		
S AFR	849	123												
USA	193	52												
					6802 92 90					ANDERE KALKSTEINE ANDERS BEARBEITET				
					EINF	279*	52*			EU	61	6		
					EU	61	6			AUSF				
					AUSF									
					6802 93 10					GRANIT POLIERT USW EIGENGEWICHT >10KG				
					EINF	202176*	22108*			EU	188335	17978		
					EU	188335	17978			FRANKR	735	120		
					FRANKR	735	120			NIEDL	1251	130		
					NIEDL	1251	130			ITAL	112177	15017		
					ITAL	112177	15017			DAENM	571	69		
					DAENM	571	69			PORTUG	23722	484		
					PORTUG	23722	484			SPAN	16712	1815		
					SPAN	16712	1815			SCHWED	1487	91		
					SCHWED	1487	91			FINNL	300	58		
					FINNL	300	58			BELGI	1068	143		
					BELGI	1068	143			POLEN	3037	259		
					POLEN	3037	259			BRASIL	1109	150		
					BRASIL	1109	150			INDIEN	13018	2335		
					INDIEN	13018	2335			CHINA	28917	1347		
					CHINA	28917	1347							
					AUSF	8029*	1089*							
					EU	6010	514							
					NIEDL	5722	324							
					DAENM	74	103							
					SCHWZ	867	277							
					POLEN	849	118							
					RUSSLD	322	51							
					6802 93 90					GRANIT AND BEARB EIGENGEWICHT <10KG				
					EINF	38274*	5756*			EU	31155	5055		
					EU	31155	5055			NIEDL	892	68		
					NIEDL	892	68			ITAL	28317	4539		
					ITAL	28317	4539			SPAN	1782	376		
					SPAN	1782	376			OESTER	380	57		
					OESTER	380	57			INDIEN	1023	227		
					INDIEN	1023	227			CHINA	5061	397		
					CHINA	5061	397							
					AUSF	1782*	462*							
					EU	361	108							
					FRANKR	352	94							
					ISRAEL	1203	228							
					6802 99 10					AND STEINE POLIERT USW EIGENGEW >10KG				
					EINF	2433*	391*			EU	1137	216		
					EU	1137	216			ITAL	914	134		
					ITAL	914	134			OESTER	37	56		
					OESTER	37	56			POLEN	914	116		
					POLEN	914	116							
					AUSF	1416*	221*							
					EU	1351	201							
					NIEDL	348	87							
					BELGI	856	73							
					6802 99 90					AND STEINE AND BEARB EIGENGEW <10KG				
					EINF	4055*	714*			EU	2843	384		
					EU	2843	384			NIEDL	655	73		
					NIEDL	655	73			ITAL	1407	123		
					ITAL	1407	123			FINNL	488	159		
					FINNL	488	159			SCHWZ	45	66		
					SCHWZ	45	66			POLEN	389	80		
					POLEN	389	80			PHILIP	158	59		
					PHILIP	158	59							
					AUSF	339*	224*							
EU	264	166			6803 00 10					TONSCHIEFER F DACH/PASSADE BEARBEITET				
NIEDL	190	124			EINF	57361*	5777*			EU	56959	5739		
					EU	56959	5739			SPAN	55916	5635		
					SPAN	55916	5635			BELGI	480	55		
					BELGI	480	55			AUSF	10779*	652*		
					AUSF	10779*	652*			EU	10016	536		
					EU	10016	536			NIEDL	254	55		
					NIEDL	254	55			G BRIT	2186	161		
					G BRIT	2186	161			BELGI	6996	264		
					BELGI	6996	264			SCHWZ	763	116		
					SCHWZ	763	116							
					6803 00 90					AND BEARB TONSCHIEFER WARE A PRESSSCH				
					EINF	3418*	756*			EU	1864	537		
					EU	1864	537			PORTUG	700	58		
					PORTUG	700	58			SPAN	373	423		
					SPAN	373	423			NORWEG	1321	203		
					NORWEG	1321	203			AUSF	997*	511*		
					AUSF	997*	511*			EU	866	326		
					EU	866	326			FRANKR	44	67		
					FRANKR	44	67			SPAN	354	110		
					SPAN	354	110			OESTER	422	91		
					OESTER	422	91			UNGARN	18	54		
					UNGARN	18	54			BRASIL	69	50		
					BRASIL	69	50							
					6804 10 00					MUEHLSTEIN STEIN Z MAHLEN BRECHEN USW				
					EINF	288*	81*			EU	227	10		
					EU	227	10			SCHWZ	60	70		
					SCHWZ	60	70			AUSF	32*	43*		
					AUSF	32*	43*			EU	25	11		
					EU	25	11							
					6804 21 00					MUEHLSTEIN AGGLOMERIER USW DIAMANT				
					KG		KG			EINF	176893*	11251*		
					EU	26368	3654			EU	26368	3654		
					NIEDL	851	307			NIEDL	851	307		
					ITAL	9430	752			ITAL	9430	752		
					G BRIT	848	128			G BRIT	848	128		
					GRIECH	1437	283			GRIECH	1437	283		
					SPAN	270	76			SPAN	270	76		
			</											

Spezialhandel nach Waren

Wichtigste Ursprungs- und Bestimmungs-Laender	JANUAR 1999		dt = 100kg		1000 DM		Wichtigste Ursprungs- und Bestimmungs-Laender	JANUAR 1999		dt = 100kg		1000 DM		Wichtigste Ursprungs- und Bestimmungs-Laender	JANUAR 1999		dt = 100kg		1000 DM	
	dt = 100kg	1000 DM	dt = 100kg	1000 DM	dt = 100kg	1000 DM		dt = 100kg	1000 DM	dt = 100kg	1000 DM	dt = 100kg	1000 DM		dt = 100kg	1000 DM	dt = 100kg	1000 DM	dt = 100kg	1000 DM
TSCHE	263	230					USA	1368	1713					POLEN	169	191				
SLOWAK	23	58					MEXIKO	53	105					AUSF	1682*	1987*				
UNGARN	27	52					AUSF	17345*	21674*					EU	934	1097				
RUMAEN	123	105					EU	12570	13263					FRANKR	122	120				
SLOWEN	165	76					FRANKR	3544	2814					G BRIT	390	458				
USA	75	324					NIEDL	595	391					DAENM	43	56				
BRASIL	47	74					ITAL	2178	3225					SPAN	46	57				
INDIEN	24	52					G BRIT	2352	1461					OESTER	61	64				
INDONE	26	53					IRLAND	151	273					BELGI	90	149				
SINGAP	203	83					DAENM	1069	850					POLEN	383	372				
CHINA	10	55					GRIECH	51	119					TSCHE	12	58				
SKOREA	11	92					PORTUG	246	377					USA	91	111				
JAPAN	16	58					SPAN	1018	1544					KANADA	55	63				
TAIWAN	7	64					SCHWED	520	339					SAUDIA	59	88				
6804 22 50							FINNL	109	277											
MUEHL/SCHLEIFSTEIN A ANDEREN STOFFEN							OESTER	503	987											
EINF	1212*	1308*					BELGI	232	601					6805 30 80						
EU	483	362					NORWEG	57	200					NATUERL KSTL SCHLEIFSTOFF AND UNTERLG						
ITAL	398	116					SCHWZ	306	814					EINF	2839*	6642*				
BELGI	63	158					TUERK	191	178					AUS LG		31				
SCHWZ	11	56					POLEN	401	585					FRANKR	297	729				
POLEN	387	414					TSCHE	122	280					NIEDL	63	98				
SLOWEN	307	164					UNGARN	188	316					ITAL	215	440				
USA	15	241					RUSSLD	120	317					G BRIT	315	696				
AUSF	613*	3862*					SLOWEN	51	96					DAENM	4	59				
EU	443	3124					S AFR	44	87					SPAN	246	323				
FRANKR	106	604					USA	1485	2313					BELGI	76	242				
NIEDL	90	189					KANADA	847	1364					SCHWZ	740	2142				
ITAL	42	461					MEXIKO	243	381					TSCHE	25	84				
G BRIT	8	528					BRASIL	35	110					SLOWEN	420	615				
DAENM	6	122					ARGENT	37	53					USA	258	716				
SPAN	16	65					ISRAEL	37	71					SKOREA	20	50				
SCHWED	12	261					THAIL	113	214					JAPAN	3	185				
OESTER	65	754					MALAYS	58	87					TAIWAN	16	104				
BELGI	96	103					SINGAP	75	124											
SCHWZ	15	112					AUSTRAL	182	305					AUSF	2051*	4416*				
TUERK	6	58					NEUSEE	48	144					EU	1330	2804				
POLEN	5	69												FRANKR	109	328				
USA	7	55					6805 20 00							NIEDL	82	166				
CHINA	9	56					NATUERL O KSTL SCHLEIFSTOFF A PAPIER							ITAL	396	893				
6804 22 90							EINF	4788*	4899*					G BRIT	335	342				
AND MUEHL/SCHLEIFSTEIN Z MAHLEN USW							EU	1844	1474					DAENM	31	107				
EINF	1852*	2602*					FRANKR	455	401					PORTUG	103	148				
EU	537	855					NIEDL	83	67					SPAN	86	221				
FRANKR	51	84					ITAL	404	257					SCHWED	27	74				
ITAL	204	86					G BRIT	789	603					OESTER	59	243				
G BRIT	137	310					DAENM	115	120					BELGI	70	128				
IRLAND	30	227					SCHWZ	1890	2084					SCHWZ	62	273				
BELGI	4	67					TSCHE	421	647					POLEN	42	130				
SCHWZ	460	973					USA	163	306					TSCHE	175	154				
S AFR	370	129					CHINA	289	60					UNGARN	15	55				
CHINA	30	51					SKOREA	42	92					SLOWEN	136	129				
SKOREA	11	118					JAPAN	262	212					USA	62	181				
JAPAN	26	357					AUSF	7336*	7989*					KANADA	13	50				
AUSF	555*	1413*					EU	4504	4889					HONGK	8	57				
EU	372	812					FRANKR	581	675					AUSTRAL	15	83				
FRANKR	233	434					NIEDL	269	335											
NIEDL	25	58					ITAL	1883	1754					6806 10 00						
OESTER	20	64					G BRIT	612	590					MINERAL WOLLEN AUCH GEMISCHT IN ROLLE						
BELGI	18	67					IRLAND	139	138					EINF	145196*	18588*				
SCHWZ	20	75					DAENM	101	183					EU	126420	16929				
BRASIL	44	57					GRIECH	57	74					FRANKR	9566	1906				
JAPAN	10	229					PORTUG	68	98					NIEDL	2221	4241				
6804 23 00							SPAN	156	189					G BRIT	79	326				
MUEHLSTEINE AUS NATURSTEIN							SCHWED	42	74					DAENM	85842	8487				
EINF	263*	214*					FINNL	30	50					SPAN	491	80				
EU	1	3					OESTER	613	808					SCHWED	3623	1039				
KANADA	252	155					BELGI	133	223					FINNL	707	310				
AUSF	6*	32*					NORWEG	53	85					OESTER	649	76				
EU	1	4					SCHWZ	105	200					BELGI	2586	467				
6804 30 00							POLEN	360	461					SCHWZ	334	51				
WETZ- ODER POLIERSTEIN Z HANDGEBRAUCH							TSCHE	70	100					POLEN	524	73				
EINF	47*	131*					UNGARN	65	93					UNGARN	929	243				
EU	1	4					RUMAEN	22	103					SLOWEN	14064	915				
JAPAN	14	60					SLOWEN	54	60					KROAT	2069	214				
AUSF	65*	152*					ELFBK	88	108					JAPAN	13	63				
EU	42	100					USA	416	513					AUSF	52205*	7583*				
6805 10 00							KANADA	60	50					EU	28949	3035				
NATUERL O KSTL SCHLEIFSTOFF A GEWEBE							DOM RP	139	140					FRANKR	4007	446				
EINF	5394*	8722*					IRAN	104	156					NIEDL	6469	782				
FRANKR	431	616					THAIL	94	80					ITAL	720	120				
NIEDL	115	239					MALAYS	81	83					G BRIT	285	53				
ITAL	283	282					TAIWAN	198	188					OESTER	15833	1318				
G BRIT	35	87					HONGK	135	123					BELGI	870	193				
SPAN	425	1084					AUSTRAL	67	101					SCHWZ	3091	817				
SCHWZ	2086	3805												POLEN	3737	724				
TSCHE	145	262					6805 30 10							TSCHE	3426	725				
UNGARN	164	51					NATUERL KSTL SCHLEIFSTOFF A GEWB/PAPP							SLOWAK	1021	195				
S AFR	143	217					EINF	322*	786*					UNGARN	2642	412				
							EU	168	406					RUMAEN	864	152				
							FRANKR	23	62					UKRAIN	591	89				
							NIEDL	66	189					RUSSLD	779	147				
							ITAL	45	81					SLOWEN	703	910				
							G BRIT	33	94					AEgypt	605	90				
							SCHWZ	102	312					S AFR	575	56				

Spezialhandel nach Waren

Wichtigste Ursprungs- und Bestimmungs-Länder	JANUAR 1999				Wichtigste Ursprungs- und Bestimmungs-Länder	JANUAR 1999				Wichtigste Ursprungs- und Bestimmungs-Länder	JANUAR 1999							
	dt = 100kg		1000 DM			dt = 100kg		1000 DM			dt = 100kg		1000 DM		dt = 100kg		1000 DM	
DAENM	45846	609			6807 10 90					SCHWZ	144280	1307						
OESTER	16610	246			ANDERE ASPHALTWAREN IN ROLLEN					POLEN	13573	132						
POLEN	6938	110			DT			DT		HONGK	6204	137						
TSCHE	7505	117			EINF	928*	114*			6809 90 00								
AUSF	50058*	865*			EU	928	114			ANDERE GIPSWAREN GIPSMISCHUNGEN								
EU	34252	504			FRANKR	909	105			DT			DT					
NIEDL	18639	340			AUSF	3707*	312*			EINF	1807*	526*						
OESTER	13412	97			EU	488	62			AUS LG	38	27						
SCHWZ	13828	277			POLEN	2541	188			EU	781	232						
6806 20 90					6807 90 00					FRANKR	401	88						
GEBLAENTER VERMICULIT USW GEMISCHT					AND ASPHALTWARE OD AEHNL STOFF PECH					NIEDL	248	107						
EINF	11242*	2042*			EINF	6969*	616*			TSCHE	350	87						
EU	6326	1237			EU	2561	204			USA	174	59						
ITAL	2735	489			ITAL	2472	182			CHINA	167	95						
DAENM	659	218			NORWEG	4217	307			AUSF	5776*	575*						
OESTER	1817	403			USA	17	56			EU	2583	158						
SCHWZ	102	129			AUSF	18379*	2063*			OESTER	494	56						
POLEN	2860	160			EU	15814	1760			BELGI	1626	81						
SLOWEN	1049	167			FRANKR	2353	274			SCHWZ	1749	233						
USA	554	293			ITAL	1183	136			CHINA	973	126						
AUSF	8178*	801*			G BRIT	2249	291			6810 11 10								
EU	4887	454			SPAN	3988	324			BAUBLEECKE MAUERSTEINE A LEICHTBETON								
FRANKR	1245	111			BELGI	5464	624			EINF	33584*	713*						
ITAL	1874	202			SCHWZ	708	103			EU	28459	633						
SCHWZ	1812	131			USA	958	65			FRANKR	1038	86						
A EMIR	429	86			6808 00 00					NIEDL	27127	487						
6806 90 00					PLATTE DIELE USW PFLANZFAS STROH USW					AUSF	65665*	1161*						
AND MISCUNG A MINERALST WAERMEZWECK					EINF	9294*	803*			EU	61410	1020						
EINF	51738*	10321*			EU	4293	547			FRANKR	5362	110						
EU	45305	8598			FRANKR	1320	284			NIEDL	17605	366						
FRANKR	23857	3220			G BRIT	153	56			ITAL	28495	345						
NIEDL	1908	439			OESTER	1101	73			BELGI	8227	173						
ITAL	183	114			BELGI	1718	133			NORWEG	1573	52						
G BRIT	521	213			TSCHE	2599	134			SCHWZ	2547	74						
DAENM	1068	330			SLOWEN	1133	50			6810 11 90								
OESTER	352	121			AUSF	13944*	1405*			ANDERE BAUBLEECKE UND MAUERSTEINE								
BELGI	17202	4222			EU	8499	804			EINF	28710*	745*						
SCHWZ	1547	281			FRANKR	1611	211			EU	21680	611						
TSCHE	178	51			NIEDL	3710	249			NIEDL	14255	169						
USA	4527	1162			DAENM	2619	235			ITAL	3566	289						
CHINA	93	85			OESTER	471	92			DAENM	1689	66						
AUSF	52915*	14493*			SCHWZ	5114	570			TSCHE	3692	68						
EV	31	38			6809 11 00					AUSF	105657*	2666*						
EU	43283	9724			GIPSPLATTEN USW M PAPIERUEBERZUG					EU	88273	2033						
FRANKR	9804	2155			M2		M2			FRANKR	47088	1320						
NIEDL	8907	1387			EINF	2365458*	8077*			NIEDL	9959	112						
ITAL	5337	1027			GEW DT	288314				OESTER	19006	336						
G BRIT	9594	2664			AUSF	2504784*	10943*			BELGI	11779	254						
IRLAND	883	86			GEW DT	346787				SCHWZ	17286	629						
DAENM	321	51			EU	1043129	4228			6810 19 10								
GRIECH	1002	194			FRANKR	45960	219			DACHSTEINE A ZEMENT BETON KUNSTSTEIN								
SPAN	2757	594			NIEDL	86637	1474			EINF	16376*	564*						
SCHWED	378	83			ITAL	68433	1661			EU	14395	513						
OESTER	3542	1082			DAENM	25161	185			NIEDL	13515	480						
BELGI	733	336			SPAN	3954	51			AUSF	65671*	1701*						
SCHWZ	1217	436			OESTER	42619	250			EU	56236	1499						
TUERK	756	218			BELGI	128025	354			NIEDL	27687	706						
POLEN	4520	846			SCHWZ	485044	2163			OESTER	22476	613						
TSCHE	1476	344			POLEN	782288	3487			BELGI	3577	110						
UNGARN	1088	195			TSCHE	80477	379			SCHWZ	2242	72						
BULGAR	505	94			SLOWAK	15145	69			POLEN	7193	130						
UKRAIN	592	83			UNGARN	42933	197			6810 19 31								
RUSSEL	1651	246			UKRAIN	56206	178			WAND-/BODENPLATTEN AUS BETON								
SLOWEN	274	229			NIGERI	18374	65			M2		M2						
AEGYPT	248	55			6809 19 00					EINF	34739*	755*						
S APR	1371	258			GIPSPLATTEN TAFELN USW AND UEBERZG					GEW DT	28813							
USA	827	578			M2		M2			EU	22117	587						
A EMIR	752	311			EINF	40764*	592*			FRANKR	3298	82						
SINGAP	605	82			GEW DT	11945				NIEDL	6280	136						
JAPAN	66	52			EU	36144	566			ITAL	4717	141						
TAIWAN	855	124			FRANKR	12715	165			BELGI	4173	150						
AUSTRAL	255	64			NIEDL	1376	81			TSCHE	9074	121						
DAENM	124513	147			DAENM	19537	152			AUSF	24605*	625*						
BELGI	26424	123			OESTER	1373	153			GEW DT	27283							
AUSF	1282276*	4069*			AUSF	312358*	3116*			EU	20035	378						
GEW DT	43521				GEW DT	47676				FRANKR	17270	318						
EU	838359	2396			EU	131014	1374			LITAU	3801	199						
NIEDL	477337	1222			FRANKR	10563	164											
G BRIT	64476	282			NIEDL	13280	136											
DAENM	72617	256			ITAL	6671	71											
OESTER	89674	219			G BRIT	19445	161											
BELGI	134255	417			DAENM	10779	113											
SCHWZ	117005	371			SPAN	5906	77											
POLEN	249250	965			SCHWED	14282	182											
TSCHE	66649	296			OESTER	43077	403											
					BELGI	6200	58											



Spezialhandel nach Waren

Wichtigste Ursprungs- und Bestimmungs-Länder	JANUAR 1999		dt = 100kg	1000 DM	Wichtigste Ursprungs- und Bestimmungs-Länder	JANUAR 1999		dt = 100kg	1000 DM	Wichtigste Ursprungs- und Bestimmungs-Länder	JANUAR 1999		dt = 100kg	1000 DM
	dt = 100kg	1000 DM				dt = 100kg	1000 DM				dt = 100kg	1000 DM		
6810 19 39 WAND-/BODENPLATTE ZEMENT KSTSTEIN					SCHWZ 22116 655 POLEN 1538 127 TSCHE 1128 128 USA 778 55					6812 40 00 GEWEBE GEWIRKE AUS ASBEST				
M2 M2					6811 10 00 WELLPLATTEN A ASBEST-/CELLULOSEZEMENT					EINF * * AUSF * 1*				
EINF 15055* 547* GEW DT 9288					EINF 10638* 1167* EU 10638 1167 NIEDL 1234 116 ITAL 576 64 BELGI 8822 986					6812 50 00 BEKLEIDG/-ZUBEHOER SCHUHE USW ASBEST				
EU 14754 543 ITAL 11248 433 BELGI 1701 65					AUSF 2660* 260* EU 2638 254 NIEDL 1512 136 DAENM 773 53					EINF * 4* AUSF * *				
AUSF 474* 18* GEW DT 207					6811 20 11 PLATTEN F DACHDECKUNG USW <40X60CM					6812 60 00 PAPIER PAPPE USW AUF GRUNDLAGE ASBEST				
6810 19 90 AND STEIN ZIEGEL USW BETON KSTST USW					M2 M2					EINF * * AUSF 3* 11*				
DT DT					EINF 24144* 262* GEW DT 1906					6812 70 00 DICHTUNGSMATERIAL ASBESTFAS ELSTOMER				
EINF 74453* 2876* EU 73120 2778 FRANKR 26724 536 ITAL 19031 1352 DAENM 21741 671 BELGI 5112 203 POLEN 1102 56					AUSF 2998* 31* GEW DT 280					EINF * * AUSF 1* 2*				
AUSF 76554* 1436* EU 55002 949 FRANKR 17769 523 NIEDL 21784 148 DAENM 7198 119 BELGI 5582 124 SCHWZ 21234 481					EU 168 5					EU 1 2				
6810 91 10 FUSSBODENELEMENTE A ZEMENT BETON USW					6811 20 80 AND TAFELN USW ASBEST-/CELLULOSEZEMENT					6812 90 10 WAREN A BEARD ASBESTFASER F ZIV LUFTF				
DT DT					DT DT					EINF * 54* EU * 17 AUSF * *				
EINF 180636* 3171* EU 176519 3089 NIEDL 106944 1650 DAENM 4343 556 BELGI 65171 863 TSCHE 1657 52					EINF 1331* 269* EU 643 164 FINNL 302 50 BELGI 260 66 SCHWZ 434 93					6812 90 90 AND WARE AUS BEARBEITETER ASBESTFASER				
AUSF 224* 23* EU 178 12					AUSF 2712* 311* EU 1613 186 BELGI 1162 111 USA 703 81					EINF 38* 338* EV * 6 LV 3 25 AUS LG 3 21				
6810 91 90 AND VORGEFERT BAUELEMENTE ZEMENT USW					6811 30 00 ROHR/-FORMSTUECK USW ASBESTZEMENT USW					EU 31 271 G BRIT 4 187 AUSF 48* 632* EV 1 5				
EINF 293565* 8094* EU 131134 4697 FRANKR 66736 2440 NIEDL 25045 1124 DAENM 5127 262 BELGI 33537 858 SCHWZ 1248 178 POLEN 80219 1534 TSCHE 78919 1441 SLOWAK 2237 81 UNGARN 1110 109					EINF 6* 3* EU 6 3 AUSF 15785* 1376*					EU 21 315 FRANKR 5 65 G BRIT 4 59 USA 2 52 CHINA 7 65				
AUSF 43064* 2607* EU 25881 1413 NIEDL 3997 283 ITAL 664 72 DAENM 4718 391 PORTUG 663 60 SPAN 1168 58 OESTER 6717 234 BELGI 6891 283 SCHWZ 9833 769 POLEN 6949 281					EU 6365 493 FRANKR 282 54 ITAL 5560 386 SCHWZ 9168 849					6813 10 10 BREMSBELAG/KLOTZ ASBEST USW ZIV LUFTF				
6810 99 00 AND WAREN AUS ZEMENT BETON KUNSTSTEIN					6811 90 00 AND WAREN A ASBEST-/CELLULOSEZEMENT					EINF 1* 20* AUSF * *				
EINF 231358* 7954* AUS LG 6 1					EINF 399* 55* EU 12 5 AUSF 829* 99* EU 79 28					6813 10 90 BREMSBELAG/KLOTZ ASBEST OD MIN STOFF				
EU 205447 5833 FRANKR 40817 756 NIEDL 75228 1744 ITAL 21712 1018 G BRIT 668 143 DAENM 61085 1673 SCHWZ 344 93 OESTER 1468 76 BELGI 1536 100 LUXEMB 2047 94 POLEN 9487 521 TSCHE 8277 836 UNGARN 1120 134 SLOWEN 5697 514					6812 10 00 BEARD ASBESTFASER A GRUNDLAG V ASBEST					EINF 4666* 4705* EV * 3 AUS LG 1 11				
AUSF 71751* 3131* EU 44620 2005 FRANKR 11758 220 NIEDL 16502 1024 ITAL 843 68 OESTER 12244 405 BELGI 2263 199					EINF * * AUSF * * EU 1* 15* EU 9					EU 1223 1938 FRANKR 580 809 NIEDL 24 65 ITAL 347 723 DAENM 245 288 SCHWZ 9 57 TUERK 555 434 POLEN 93 91 TSCHE 139 187 UNGARN 1228 1132 S APR 299 238 USA 24 94 BRASIL 829 366 INDIEN 152 68 SKOREA 84 59				
					6812 20 00 GARNE AUS ASBEST					AUSF 6102* 12301* EU 3643 8085 FRANKR 680 1845 NIEDL 319 796 ITAL 749 727 G BRIT 495 1703 DAENM 55 249 PORTUG 38 131 SPAN 228 755 SCHWZ 94 346 FINNL 19 84 OESTER 281 739 BELGI 655 811 NORWEG 56 165				
					6812 30 00 SCHNUR SEIL AUCH GEFLOCHTEN A ASBEST									

Spezialhandel nach Waren

Wichtigste Ursprungs- und Bestimmungs-Laender	JANUAR 1999		dt = 100kg	1000 DM	Wichtigste Ursprungs- und Bestimmungs-Laender	JANUAR 1999		dt = 100kg	1000 DM	Wichtigste Ursprungs- und Bestimmungs-Laender	JANUAR 1999		dt = 100kg	1000 DM		
	dt = 100kg	1000 DM				dt = 100kg	1000 DM				dt = 100kg	1000 DM			dt = 100kg	1000 DM
SCHWZ	108	383			FRANKR	54	797			6815 99 10						
POLEN	143	210			G BRIT	56	442			WAREN FEUERFESTE STOFFE CHEM GEBUNDEN						
TSCHE	91	161			DAENM	11	136			EINF	3590*	615*				
UNGARN	874	592			SCHWZ	29	95			EU	3681	582				
ELFBK	33	56			USA	267	1284			FRANKR	1659	228				
NIGERI	22	57			JAPAN	614	4067			OESTER	29	155				
S AFR	22	89			AUSF	1288*	9003*			BELGI	1857	171				
USA	188	550			EU	999	6222			AUSF	4775*	2222*				
KANADA	48	116			FRANKR	625	3878			EU	3463	1666				
MEXIKO	19	69			NIEDL	70	445			FRANKR	1320	457				
ISRAEL	89	142			ITAL	80	430			NIEDL	92	124				
JEMEN	118	109			G BRIT	124	862			ITAL	556	381				
INDIEN	14	64			DAENM	38	215			G BRIT	11	51				
SINGAP	45	109			FINNL	22	103			SPAN	64	114				
CHINA	67	237			OESTER	26	181			SCHWED	107	78				
SKOREA	57	144			NORWEG	10	54			OESTER	605	101				
JAPAN	120	391			SCHWZ	110	797			BELGI	548	274				
AUSTRAL	73	63			POLEN	34	428			USA	22	74				
					TSCHE	4	66			VENEZU	530	96				
					SLOWEN	11	92			JAPAN	184	88				
					S AFR	93	453									
					USA	16	222			6815 99 90						
					JAPAN	4	81			AND WARE A STEIN OD AND MINERAL STOFF						
6813 90 10										EINF	25111*	6469*				
REIBUNGSBELAG ASBEST USW ZIVIL LUFTFZ					6815 10 90					EU	20990	3358				
EINF	*	*			AND WARE A GRAPHIT USW NI F EL ZWECKE					FRANKR	258	387				
AUSF	*	*			EINF	585*	2648*			G BRIT	2498	1057				
					EU	230	970			DAENM	880	1104				
6813 90 90					FRANKR	114	328			FINNL	216	81				
AND REIBUNGSBELAG ASBEST OD MIN STOFF					G BRIT	39	217			OESTER	15489	663				
EINF	3495*	5846*			IRLAND	5	67			SCHWZ	366	89				
EV		7			SPAN	5	60			TSCHE	1492	78				
AUS LG	423	567			OESTER	60	185			UNGARN	330	180				
EU	2757	4597			SCHWZ	110	797			SLOWEN	182	170				
FRANKR	2754	4589			USA	51	513			USA	384	525				
USA	578	820			CHINA	64	61			CHINA	228	74				
BRASIL	30	70			SKOREA	8	139			JAPAN	150	1778				
JAPAN	123	235			JAPAN	39	268			AUSF	28472*	7931*				
AUSF	1982*	5003*			TAIWAN	4	53			EU	22281	4850				
EV	1	20			AUSF	1916*	7091*			FRANKR	4235	936				
EU	818	2713			PV	1	19			NIEDL	183	94				
FRANKR	35	189			EU	616	4527			ITAL	4646	1453				
NIEDL	26	70			FRANKR	93	750			G BRIT	1822	542				
ITAL	281	986			NIEDL	59	994			DAENM	45	56				
G BRIT	370	1069			ITAL	91	433			SPAN	2059	273				
GRIECH	21	88			G BRIT	94	780			SCHWED	840	599				
SPAN	43	159			IRLAND	10	58			FINNL	186	211				
OESTER	27	88			DAENM	102	553			OESTER	7202	393				
SCHWZ	21	104			SPAN	17	144			BELGI	872	260				
TUERK	28	78			SCHWED	68	232			SCHWZ	1081	490				
TSCHE	300	271			FINNL	50	84			TUERK	182	52				
SLOWAK	49	138			OESTER	17	301			POLEN	324	126				
UNGARN	348	779			BELGI	17	174			TSCHE	494	170				
RUMAEN	36	112			NORWEG	556	266			S AFR	538	124				
S AFR	33	75			SCHWZ	123	353			USA	1238	1189				
USA	7	55			TUERK	9	59			MEXIKO	331	159				
INDIEN	29	80			POLEN	19	50			INDONE	371	67				
CHINA	210	437			TSCHE	25	179			TAIWAN	926	208				
					UNGARN	272	288									
6814 10 00					USA	39	421			KAPITEL 69						
PLATTE USW A AGGLOMER/REKONST GLIMMER					IRAK	9	136			KERAMISCHE WAREN						
EINF	487*	1473*			KATAR	67	67			6901 00 10						
PV	4	26			MALAYS	3	74			STEINE KIESELSAUREHALTIG >650KG/M3						
EU	299	912			SKOREA	57	147			EINF	1384*	182*				
FRANKR	99	88			JAPAN	19	72			EU	1384	182				
BELGI	186	794			AUSTRAL	25	54			ITAL	1384	182				
SCHWZ	166	482								AUSF	320*	62*				
AUSF	44*	172*			6815 20 00					6901 00 90						
PV	9	31			WAREN AUS TORF					KERAM PLATTEN USW KIESELSAUREH MEHL						
EU	24	79			EINF	939*	550*			EINF	938*	124*				
					EU	64	33			EU	933	105				
6814 90 10					NORWEG	875	517			AUSF	361*	36*				
BLAETTER ODER LAMELLEN AUS GLIMMER					AUSF	28*	32*			6902 10 00						
	KG	KG			EU	23	27			PFEST KERAM BAUTEIL GEH MG CA CD>50%						
EINF	11*	4*			6815 91 00					EINF	76824*	3392*				
AUSF	*	*			WAREN MAGNESIT DOLOMIT CHROMIT ERHALT					EU	22524	1876				
					EINF	4554*	328*			FRANKR	9572	858				
6814 90 90					EU	4554	328			ITAL	3136	474				
AND BEARS GLIMMER ODER GLIMMERWARE					G BRIT	1761	128			G BRIT	7782	370				
	DT	DT			BELGI	1820	182			OESTER	654	66				
EINF	128*	304*			AUSF	34036*	4663*			POLEN	3328	155				
EU	63	279			EU	22258	2661			SLOWAK	8740	439				
OESTER	54	239			FRANKR	6620	966			BR JUG	2386	120				
AUSF	18*	99*			ITAL	3601	432			CHINA	39545	1099				
EU	10	55			SCHWED	1866	240			AUSF	305629*	38657*				
					OESTER	1050	87			EU	152896	18732				
6815 10 10					BELGI	8978	917									
KOHLNSTOFFASER USW N F ELEKTR ZWECKE					POLEN	466	74									
EINF	1083*	6943*			RUMAEN	494	84									
EU	143	1433			BULGAR	819	87									
					W RUSS	2569	622									
					RUSSLD	1265	164									
					KANADA	217	68									
					MEXIKO	1746	456									
					SAUDIA	2798	248									
					INDONE	548	97									

Spezialhandel nach Waren

Wichtigste Ursprungs- und Bestimmungs-Leander	JANUAR 1999		dt = 100kg	1000 DM	Wichtigste Ursprungs- und Bestimmungs-Leander	JANUAR 1999		dt = 100kg	1000 DM	Wichtigste Ursprungs- und Bestimmungs-Leander	JANUAR 1999		dt = 100kg	1000 DM
	dt = 100kg	1000 DM				dt = 100kg	1000 DM				dt = 100kg	1000 DM		
FRANKR	32676	4193			ITAL	3358	868			POLEN	425	109		
NIEDL	2510	247			OESTER	716	79			USA	198	200		
ITAL	36450	4045			UNGARN	368	201			IRAN	104	214		
G BRIT	6701	913			USA	73	352			INDIEN	114	121		
DAENM	1595	286			AUSF	56319*	11975*			CHINA	164	106		
GRIECH	12548	1598			EU	21423	5442			SKOREA	288	182		
PORTUG	5450	879			FRANKR	6083	1617			TAIWAN	91	56		
SPAN	28061	3675			NIEDL	249	113			6903 20 90				
SCHWED	2686	283			ITAL	2438	582			FEUERFESTE KERAM WARE GEH TONERDE>45%				
FINNL	4405	366			G BRIT	944	162			EINF	1595*	2352*		
OESTER	2317	322			DAENM	1836	496			EU	1231	1180		
BELGI	1797	1926			GRIECH	2253	154			FRANKR	211	224		
NORWEG	2415	199			PORTUG	801	73			G BRIT	777	609		
SCHWZ	1929	176			SPAN	434	125			OESTER	122	190		
TUERK	5556	646			SCHWED	2158	523			BELGI	71	108		
LETTLD	964	97			FINNL	732	100			TSCHE	326	1149		
POLEN	2199	308			OESTER	1836	864			AUSF	14785*	7879*		
TSCHE	5638	570			BELGI	1638	631			EU	1141	1135		
UNGARN	3606	458			SCHWZ	143	98			FRANKR	144	148		
RUMAEN	2658	294			POLEN	3302	507			NIEDL	48	96		
BULGAR	1053	107			TSCHE	1043	179			ITAL	319	354		
RUSSLD	840	174			SLOWAK	95	75			G BRIT	36	66		
KROAT	489	96			UNGARN	631	148			SPAN	170	93		
MAZED	419	91			SLOWEN	342	81			OESTER	270	179		
MAROKK	4650	609			KROAT	949	171			BELGI	100	132		
AEGYPT	7929	1054			BR JUG	1144	109			NORWEG	101	106		
MOSAMB	3298	320			TUNES	755	71			SCHWZ	202	116		
S AFR	10480	1355			LIBYEN	10985	1006			TUERK	103	82		
USA	13471	1977			AEGYPT	1242	126			POLEN	342	218		
KANADA	5104	901			USA	3392	508			TSCHE	429	121		
MEXIKO	6782	1056			MEXIKO	723	580			UNGARN	47	70		
COSTA	848	145			ECUAD	175	51			RUMAEN	821	110		
BARBAD	2214	195			ARGENT	583	90			BULGAR	386	64		
TRINID	419	78			IRAN	109	133			RUSSLD	585	887		
VENEZU	5991	1091			SAUDIA	5360	398			USBEK	614	179		
PERU	3379	674			INDIEN	309	356			SLOWEN	47	53		
CHILE	2338	393			INDONE	405	131			S AFR	59	56		
SAUDIA	4683	580			MALAYS	165	56			USA	439	829		
INDIEN	2037	182			SINGAP	778	73			KANADA	65	75		
SRILAN	1375	151			TAIWAN	635	1280			MEXIKO	509	451		
THAIL	4236	653			6902 90 00					TRINID	5367	813		
VIETN	4526	588			ANDERE FEUERFESTE KERAMISCHE BAUTEILE					VENEZU	68	78		
INDONE	3288	760			EINF	21619*	2636*			BRASIL	137	77		
SINGAP	1229	166			EU	7372	1793			ARGENT	300	350		
PHILIP	2544	288			FRANKR	5507	1215			INDIEN	135	121		
CHINA	404	53			ITAL	608	349			MALAYS	226	188		
SKOREA	15084	1345			G BRIT	29	60			SKOREA	460	251		
JAPAN	1461	121			OESTER	175	78			JAPAN	50	218		
TAIWAN	10158	1058			SCHWZ	114	78			TAIWAN	410	323		
HONGK	3486	520			TUERK	4818	273			AUSTRAL	1279	652		
AUSTRAL	1248	201			TSCHE	8759	334			6903 90 10				
6902 20 10					AUSF	18219*	7177*			PFESTE KERAM WAREN GEH GRAPHIT>25-50%				
FF KERAM BAUTEIL GEH KIESELSAEURE>93%					EU	2609	1447			EINF	28*	26*		
EINF	2707*	753*			FRANKR	642	541			AUSF	6405*	5193*		
EU	2467	651			NIEDL	49	81			EU	2676	2072		
FRANKR	121	465			G BRIT	189	106			FRANKR	577	472		
ITAL	2274	150			SPAN	193	65			NIEDL	118	104		
POLEN	132	87			FINNL	828	333			ITAL	687	477		
AUSF	2292*	886*			OESTER	201	83			G BRIT	368	247		
EU	117	133			BELGI	171	106			PORTUG	102	81		
ITAL	81	98			NORWEG	82	149			SPAN	255	192		
RUSSLD	112	199			SCHWZ	373	127			SCHWED	154	118		
MEXIKO	1569	390			TUERK	703	134			FINNL	72	68		
6902 20 91					POLEN	825	206			OESTER	232	195		
FFEST KERAM BAUTEIL GEH TONERDE>77-45%					SLOWAK	74	52			BELGI	38	58		
EINF	13210*	2089*			RUMAEN	6806	2570			SCHWZ	374	292		
EU	4781	543			RUSSLD	225	87			POLEN	108	97		
NIEDL	398	125			KROAT	1330	205			TSCHE	54	58		
ITAL	3761	296			S AFR	1608	489			UNGARN	273	198		
OESTER	401	80			USA	513	218			RUSSLD	298	233		
POLEN	3544	156			KANADA	390	194			SLOWEN	58	65		
TSCHE	1662	109			PERU	392	78			MAURIT	101	73		
UNGARN	2938	1239			BRASIL	408	195			S AFR	557	485		
AUSF	47309*	7021*			IRAN	466	250			USA	196	241		
EU	25542	3851			A EMIR	1047	562			SYRIEN	101	66		
FRANKR	1514	564			6903 10 00					THAIL	192	145		
NIEDL	13006	2013			FEUERFESTE KERAM WARE GEH GRAPHIT>50%					SINGAP	102	65		
ITAL	545	59			EINF	1967*	1401*			CHINA	12	66		
G BRIT	2509	341			EU	1158	737			SKOREA	402	310		
DAENM	434	58			FRANKR	190	396			JAPAN	47	58		
GRIECH	888	155			G BRIT	964	337			TAIWAN	162	116		
PORTUG	1563	200			NORWEG	787	620			AUSTRAL	76	67		
SCHWED	1891	97			AUSF	64*	149*			6903 90 20				
OESTER	2336	260			EU	23	70			FFESTE KERAM WARE GEH MG CA OD CR>50%				
BELGI	442	59			OESTER	21	53			EINF	*	*		
NORWEG	841	146			6903 20 10					AUSF	15*	33*		
SCHWZ	1845	253			FEUERFESTE KERAM WARE GEH TONERDE<45%					6903 90 80				
TUERK	1531	569			EINF	1019*	334*			ANDERE FEUERFESTE KERAMISCHE WAREN				
POLEN	362	54			EU	311	136			EINF	1372*	1990*		
TSCHE	600	64			FRANKR	283	63			EU	610	881		
RUMAEN	387	68			UNGARN	365	87			NIEDL	58	73		
SLOWEN	1843	139			USA	97	86			G BRIT	507	740		
MAROKK	2379	436			AUSF	3694*	1809*			NORWEG	157	131		
S AFR	1727	141			EU	1819	428			SCHWZ	91	118		
USA	307	99			FRANKR	848	104			USA	107	719		
BRASIL	959	386			ITAL	96	119			AUSF	13745*	9908*		
A EMIR	4293	286			OESTER	424	99			EU	7050	3773		
AUSTRAL	3259	381			SCHWZ	87	118							
6902 20 99					TUERK	55	114							
FFEST KERAM BAUTEIL AND TONERDEGEHALT														
EINF	6802*	2272*												
EU	6122	1692												
FRANKR	1896	671												

Spezialhandel nach Waren

Wichtigste Ursprungs- und Bestimmungs-Länder	JANUAR 1999		dt = 100kg	1000 DM	Wichtigste Ursprungs- und Bestimmungs-Länder	JANUAR 1999		dt = 100kg	1000 DM	Wichtigste Ursprungs- und Bestimmungs-Länder	JANUAR 1999		dt = 100kg	1000 DM
	dt = 100kg	1000 DM				dt = 100kg	1000 DM				dt = 100kg	1000 DM		
FRANKR 3871 NIEDL 1686 ITAL 687 G BRIT 269 DAENM 134 PORTUG 20 SPAN 188 SCHWED 31 OESTER 54 BELGI 108 SCHWZ 216 TUERK 366 POLEN 1474 TSCHE 299 UNGARN 13 RUMAEN 28 SLOWEN 173 KROAT 991 BR JUG 78 AEGYPT 159 USA 256 KANADA 80 MEXIKO 303 KOLUMB 2 BRASIL 167 IRAN 552 INDIEN 177 THAIL 36 INDONE 37 MALAYS 87 PHILIP 111 CHINA 197 SKOREA 301 JAPAN 35 TAIWAN 19 AUSTRAL 469	978 325 1135 234 72 59 521 110 99 212 180 267 677 78 192 97 146 56 85 289 125 407 70 230 434 318 51 90 79 52 224 341 182 55 303				6905 90 00 SCHORNSTEINTEILE U ANDERE BAUKERAMIK DT DT EINF 7902* 1712* EU 5465 1604 FRANKR 4810 1448 NIEDL 589 139 TSCHE 1686 58 AUSP 11951* 1819* EU 8820 1520 FRANKR 1207 148 ITAL 1015 97 OESTER 3839 1086 BELGI 2738 174 NORWEG 2437 222 6906 00 00 KERAM ROHRE ROHRLEITUNGEN RINNEN USW EINF 37276* 2183* EU 37081 2073 NIEDL 33676 1825 ITAL 3049 208 SLOWEN 159 105 AUSP 9018* 890* EU 5936 542 ITAL 1123 67 FINNL 561 56 OESTER 1334 124 BELGI 2484 240 SCHWZ 2473 306 6907 10 00 KERAM FLIESEN USW F MOSAIK UNGLAS M2 M2 EINF 19080* 449* GEW DT 2213 AUS LG 109 3 EU 18971 446 FRANKR 15018 342 ITAL 3953 104 AUSP 1459* 45* GEW DT 126 EU 862 27 6907 90 10 KERAMISCHE SPALTPLATTEN M2 M2 EINF 2819* 41* GEW DT 476 EU 2819 41 AUSP 105873* 2014* GEW DT 26879 EU 70917 1121 FRANKR 10170 203 NIEDL 4539 114 ITAL 3252 456 DAENM 14098 189 SCHWED 3792 55 NORWEG 2026 50 POLEN 4830 117 A EMIR 3082 59 SKOREA 5637 65 TAIWAN 5773 168 HONGK 4830 189 6907 90 91 KERAM FLIESEN USW STEINZEUG UNGLAS M2 M2 EINF 1149504* 21118* GEW DT 212698 EU 1145059 21059 FRANKR 41210 798 NIEDL 193312 3720 ITAL 725277 13099 DAENM 11036 213 PORTUG 3842 64 SPAN 47792 821 SCHWED 26946 517 OESTER 91022 1742 AUSP 83050* 2236* GEW DT 19072 EU 46127 1305 FRANKR 17509 496 NIEDL 9214 283 G BRIT 1221 50 DAENM 4533 103 SCHWED 3929 100 OESTER 4343 131			BELGI 2142 NORWEG 2019 SCHWZ 3237 POLEN 14141 USA 2854 TAIWAN 5700 HONGK 2227 6907 90 93 KERAM FLIESE USW STEINGUT USW UNGL M2 M2 EINF 74941* 1307* GEW DT 13638 EU 50389 1051 FRANKR 9778 114 ITAL 38860 89 TSCHE 17807 179 AUSP 442* 23* GEW DT 102 EU 327 21 6907 90 99 AND KERAM FLIESEN USW UNGLASIERT M2 M2 EINF 34529* 667* GEW DT 6325 EU 19990 448 NIEDL 2757 57 ITAL 12855 301 SCHWZ 3050 TSCHE 9577 128 AUSP 114631* 1790* GEW DT 17871 EU 90219 695 NIEDL 51090 64 G BRIT 5215 199 DAENM 974 93 SPAN 6311 256 BELGI 22802 225 SCHWZ 1849 50 POLEN 10993 239 NIGERI 2401 67 ISRAEL 2492 337 SINGAP 2737 54 6908 10 10 FLIESE F MOSAIK GEWOEHNL TON GLAS M2 M2 EINF 73594* 1408* GEW DT 12203 EU 55347 1212 ITAL 49131 1126 TUERK 12186 132 TSCHE 6061 64 AUSP 28298* 568* GEW DT 3699 EU 2748 158 OESTER 1284 83 SCHWZ 9834 143 POLEN 8548 137 6908 10 90 AND KERAM FLIESE USW F MOSAIK GLAS M2 M2 EINF 25381* 372* GEW DT 2363 AUS LG 7535 117 EU 7213 93 ITAL 5985 72 THAIL 10919 143 AUSP 9154* 305* GEW DT 1062 EU 3830 153 KUWAIT 2634 90 6908 90 11 KERAM SPALTPLATTE GEWOEHN TON GLAS M2 M2 EINF 26280* 463* GEW DT 4747 EU 24395 443 ITAL 22477 415 AUSP 58328* 1039* GEW DT 12934 EU 60449 850 FRANKR 30001 447						
6904 10 00 MAUERZIEGEL A KERAMISCHEN STOFFEN 1000 ST 1000 ST EINF 4237* 2706* GEW DT 115811 EU 3677 2431 FRANKR 156 230 NIEDL 2878 1609 DAENM 285 308 BELGI 531 227 SCHWZ 73 68 POLEN 108 60 TSCHE 378 150 AUSP 2194* 1665* GEW DT 73574 EU 1431 933 FRANKR 133 79 NIEDL 937 547 ITAL 204 146 BELGI 136 131 SCHWZ 230 245 POLEN 396 365 6904 90 00 HOURDIS DECKENZIEGEL USW KERAM STOFFE DT DT EINF 9413* 240* EU 7099 210 NIEDL 3049 111 BELGI 1920 51 AUSP 35518* 1384* EU 31620 1198 NIEDL 1212 80 SPAN 3658 101 OESTER 1360 50 BELGI 25390 967 TAIWAN 3838 169 6905 10 00 DACHZIEGEL 1000 ST 1000 ST EINF 3330* 4299* GEW DT 108650 EU 1014 1719 FRANKR 563 731 NIEDL 425 952 SCHWZ 116 163 POLEN 2128 2370 AUSP 2738* 4031* GEW DT 118407 EU 2363 3340 FRANKR 68 76 NIEDL 30 59 DAENM 18 64 OESTER 2018 2674 BELGI 207 398 POLEN 182 322 TSCHE 27 52 SLOWEN 38 66 KROAT 55 100 SINGAP 51 82														

Spezialhandel nach Waren

Wichtigste Ursprungs- und Bestimmungs-Länder	1999		dt = 100kg	1000 DM	Wichtigste Ursprungs- und Bestimmungs-Länder	1999		dt = 100kg	1000 DM	Wichtigste Ursprungs- und Bestimmungs-Länder	1999		dt = 100kg	1000 DM
	dt = 100kg	1000 DM				dt = 100kg	1000 DM				dt = 100kg	1000 DM		
ITAL	17529	236			FRANKR	175626	3232			AUSF	348*	944*		
OESTER	3784	55			NIEDL	34876	89			EU	337	521		
A EMIR	3476	76			ITAL	61995	824			NIEDL	124	116		
6908 90 21					G BRIT	4647	117			ITAL	1	80		
AND FLIESE USW GEW TON GLAS <15MM					DAENM	12472	201			DAENM	4	63		
M2				M2	SCHWED	4440	78			SPAN	183	74		
EINF	319807*	3485*			FINNL	2223	59			OESTER	6	56		
GEW DT	41761				OESTER	40730	940			SCHWZ	8	181		
EU	158186	2074			BELGI	16714	434			USA	1	94		
ITAL	109687	1653			LUXEMB	3755	103			6909 19 00				
SPAN	38222	367			NORWEG	4181	153			AND KERAM WARE F CHEM TECHN ZWECKE				
TUERK	83331	627			SCHWZ	23856	548			EINF	1038*	6719*		
TSCHE	10365	79			POLEN	9002	158			AUS LG	8	190		
AEGYPT	61709	629			TSCHE	10965	182			EU	332	1054		
AUSF	13221*	249*			USA	9972	210			FRANKR	6	178		
GEW DT	1922				SKOREA	4117	223			NIEDL	1	122		
EU	1436	34			6908 90 93					ITAL	203	118		
POLEN	2465	50			KERAM FLIESE USW STEINGUT USW GLAS					G BRIT	20	429		
TSCHE	5025	102			M2				M2	SCHWED	1	85		
6908 90 29					EINF	4013509*	52586*			SCHWZ	40	361		
AND FLIESE USW GEW TON GLAS >15MM					GEW DT	544963				TSCHE	139	275		
M2				M2	AUS LG	500	3			USA	412	2789		
EINF	12151*	201*			EU	3193085	46098			CHINA	8	69		
GEW DT	2097				FRANKR	252518	3342			SKOREA	26	207		
EU	6419	140			NIEDL	129705	1582			JAPAN	81	1935		
ITAL	5299	118			ITAL	243859	35270			AUSF	19403*	29375*		
AUSF	*	*			PORTUG	61061	722			EU	7037	19443		
6908 90 31					SPAN	308345	5135			FRANKR	2983	7034		
AND KERAMISCH SPALTPLATTE GLASIERT					SCHWZ	4961	73			NIEDL	124	758		
M2				M2	TUERK	411414	3121			ITAL	248	1028		
EINF	22211*	375*			TSCHE	153701	1390			G BRIT	2870	7183		
GEW DT	4441				SLOWAK	40828	289			IRLAND	5	104		
EU	22211	375			UNGARN	70639	552			DAENM	88	213		
ITAL	18242	311			RUMAEN	637	65			SPAN	385	1555		
AUSF	98261*	2302*			BULGAR	22600	125			SCHWED	51	446		
GEW DT	16885				SLOWEN	8731	70			FINNL	51	128		
EU	55005	1227			A EMIR	95664	712			OESTER	61	528		
FRANKR	29267	590			AUSF	542440*	10273*			BELGI	144	424		
NIEDL	5752	155			GEW DT	65062				SCHWZ	197	755		
ITAL	3360	79			EU	368270	7226			POLEN	32	196		
OESTER	5294	137			FRANKR	150934	3137			TSCHE	537	642		
BELGI	5594	159			NIEDL	89685	1635			UNGARN	40	51		
SCHWZ	5921	195			ITAL	5597	90			KROAT	15	108		
TUERK	1599	50			G BRIT	12288	370			S AFR	568	995		
POLEN	8557	155			DAENM	18858	318			USA	1634	4023		
USA	3522	68			SCHWED	6950	104			BRASIL	297	770		
SAUDIA	489	74			FINNL	6527	110			ARGENT	1184	288		
A EMIR	1855	70			OESTER	55219	903			INDIEN	12	58		
SINGAP	2335	57			BELGI	15049	400			BANGLA	18	63		
6908 90 51					LUXEMB	4124	126			THAIL	59	57		
KERAM FLIESE USW OBERFL<90CM2 GLAS					NORWEG	3838	91			MALAYS	9	71		
M2				M2	SCHWZ	45344	975			CHINA	29	214		
EINF	20810*	460*			LETTLD	6805	73			SKOREA	28	327		
GEW DT	3104				POLEN	69130	783			TAIWAN	2751	372		
AUS LG	933	14			TSCHE	17321	345			AUSTRAL	4368	482		
EU	15193	402			UNGARN	10549	206			6909 90 00				
ITAL	13907	383			RUSSLD	5842	144			KERAM BEHAELTNISSE LANDWIRTSCH/TRANSP				
AUSF	8857*	270*			SLOWEN	2848	72			EINF	143*	16*		
GEW DT	893				USA	4099	180			EU	143	16		
EU	1587	136			6908 90 99					AUSF	181*	492*		
FRANKR	513	51			ANDERE KERAMISCHE FLIESEN GLASIERT					EU	36	28		
POLEN	4969	74			M2				M2	SCHWZ	57	100		
6908 90 91					EINF	82885*	1308*			CHINA	8	266		
KERAM FLIESEN USW STEINZG GLASIERT					GEW DT	11692				6910 10 00				
M2				M2	EU	62121	1134			KERAM SANITAERGEGENSTAND A PORZELLAN				
EINF	2091853*	32762*			ITAL	49986	954			EINF	60314*	18918*		
GEW DT	334348				SPAN	8142	109			EU	23940	10941		
AUS LG	70	2			TUERK	15726	124			FRANKR	7656	4717		
EU	1779335	30091			AUSF	5615*	111*			NIEDL	3789	925		
FRANKR	253415	3591			GEW DT	961				ITAL	3115	1310		
NIEDL	36170	548			EU	983	27			PORTUG	949	247		
ITAL	1212288	20964			6909 11 00					SPAN	22	51		
PORTUG	63421	1084			PORZELLANWARE F CHEM TECHN ZWECKE					OESTER	1186	675		
SPAN	212093	3878			DT				DT	BELGI	7217	3007		
TUERK	114990	847			EINF	195*	242*			SCHWZ	203	107		
UNGARN	40705	770			AUS LG	3	2			TUERK	13798	3200		
KROAT	102061	897			EU	109	108			POLEN	5182	1187		
BR JUG	32770	175			FRANKR	108	103			TSCHE	4588	723		
AUSF	438889*	8664*			AUSF	726*	722*			UNGARN	8065	1669		
GEW DT	74805				EU	27	286			RUMAEN	1063	194		
EU	358964	6921			ITAL	8	83			BULGAR	3058	686		
					G BRIT	4	51			KROAT	202	52		
					USA	589	208			THAIL	213	70		
					6909 12 00					AUSF	12311*	10535*		
					WARE MOHSSCHE HAERTE >9 CHEM TECHN ZW					EU	8126	7155		
					EINF	355*	2183*			FRANKR	2033	1794		
					EU	280	745			NIEDL	2272	1869		
					BELGI	280	745			ITAL	514	445		
					SCHWZ	9	161			G BRIT	562	588		
					USA	11	676			DAENM	291	217		
					JAPAN	54	583			GRIECH	65	50		
										SCHWED	130	107		
										OESTER	866	806		
										BELGI	1367	1206		
										NORWEG	157	135		
										SCHWZ	917	782		
										POLEN	495	259		
										TSCHE	404	255		
										UNGARN	136	69		

### Spezialhandel nach Waren

Wichtigste Ursprungs- und Bestimmungs-Länder	JANUAR 1999				Wichtigste Ursprungs- und Bestimmungs-Länder	JANUAR 1999				Wichtigste Ursprungs- und Bestimmungs-Länder	JANUAR 1999			
	dt = 100kg		1000 DM			dt = 100kg		1000 DM			dt = 100kg		1000 DM	
<b>RUSSLD 148 349</b> <b>KROAT 179 60</b> <b>LIBYEN 32 74</b> <b>USA 115 154</b> <b>LIBAN 270 220</b> <b>A EMIR 258 178</b> <b>TAIWAN 585 276</b> <b>AUSTRAL 93 85</b>  <b>6910 90 00</b> <b>AND KERAMISCHE SANITAERGEGENSTAENDE</b> <b>EINF 17077* 6763*</b> <b>EU 5863 4494</b> <b>FRANKR 2511 2329</b> <b>ITAL 2923 1788</b> <b>SCHWED 268 146</b> <b>OESTER 158 228</b> <b>NORWEG 12 62</b> <b>TUERK 4021 914</b> <b>POLEN 108 51</b> <b>TSCHE 1600 303</b> <b>SLOWAK 487 86</b> <b>SLOWEN 363 146</b> <b>KROAT 394 131</b> <b>CHINA 3967 538</b>  <b>AUSF 2317* 2372*</b> <b>EU 2026 1860</b> <b>FRANKR 272 306</b> <b>NIEDL 1061 633</b> <b>ITAL 125 84</b> <b>G BRIT 80 103</b> <b>DAENM 43 63</b> <b>OESTER 219 382</b> <b>BELGI 183 219</b> <b>SCHWZ 140 237</b> <b>POLEN 37 58</b> <b>RUSSLD 25 106</b>  <b>6911 10 00</b> <b>GEGENST Z TISCH/KUECHENGGER PORZELLAN</b> <b>EINF 35708* 21588*</b> <b>PV 338 230</b> <b>AUS LG 287 269</b>  <b>EU 4822 5595</b> <b>FRANKR 954 883</b> <b>NIEDL 277 122</b> <b>ITAL 503 432</b> <b>G BRIT 219 228</b> <b>DAENM 117 173</b> <b>PORTUG 984 824</b> <b>SPAN 154 55</b> <b>OESTER 232 98</b> <b>LUXEMB 1368 3129</b> <b>SCHWZ 34 71</b> <b>TUERK 143 93</b> <b>POLEN 4539 1853</b> <b>TSCHE 9948 6437</b> <b>RUMAEN 3338 1007</b> <b>KROAT 118 84</b> <b>USA 67 162</b> <b>SRILAN 174 158</b> <b>THAIL 162 127</b> <b>INDONE 1386 742</b> <b>MALAYS 65 51</b> <b>PHILIP 302 154</b> <b>CHINA 8423 2869</b> <b>SKOREA 440 619</b> <b>JAPAN 206 426</b> <b>TAIWAN 334 285</b>  <b>AUSF 27029* 38645*</b>  <b>PV 359 172</b>  <b>EU 15495 24087</b> <b>FRANKR 1716 2289</b> <b>NIEDL 1407 2232</b> <b>ITAL 5990 7685</b> <b>G BRIT 533 1551</b> <b>DAENM 953 751</b> <b>GRIECH 288 466</b> <b>PORTUG 35 116</b> <b>SPAN 408 1006</b> <b>SCHWED 650 1592</b> <b>FINNL 154 358</b> <b>OESTER 1983 3835</b> <b>BELGI 895 1601</b> <b>LUXEMB 482 805</b> <b>NORWEG 135 338</b> <b>SCHWZ 1780 2830</b> <b>MARINO 370 396</b> <b>TUERK 182 297</b> <b>POLEN 1125 346</b> <b>TSCHE 5031 3110</b> <b>UNGARN 155 142</b> <b>RUSSLD 96 337</b> <b>ASERB 10 91</b> <b>SLOWEN 149 126</b> <b>USA 977 1521</b> <b>KANADA 82 138</b> <b>LIBAN 96 127</b> <b>ISRAEL 671 399</b> <b>A EMIR 55 164</b> <b>SRILAN 5 125</b> <b>JAPAN 207 2890</b> <b>HONGK 29 143</b> <b>AUSTRAL 131 387</b>	<b>6911 90 00</b> <b>AND HAUSH- HYGIEN- USW PORZELLANGEGST</b> <b>EINF 305* 360*</b> <b>EU 277 318</b> <b>FRANKR 142 88</b> <b>ITAL 70 154</b>  <b>AUSF 233* 338*</b> <b>EU 205 191</b> <b>FRANKR 60 53</b> <b>NIEDL 24 51</b> <b>JAPAN 9 91</b>  <b>6912 00 10</b> <b>KERAM GESCHIRR USW A GEWOEHNLICH TON</b> <b>EINF 5819* 2062*</b> <b>EU 3580 1409</b> <b>NIEDL 270 86</b> <b>ITAL 3299 1282</b> <b>TUERK 124 63</b> <b>UNGARN 905 239</b> <b>CHINA 283 78</b> <b>TAIWAN 304 147</b>  <b>AUSF 538* 496*</b> <b>EU 189 212</b> <b>OESTER 69 68</b> <b>POLEN 230 180</b>  <b>6912 00 30</b> <b>KERAMISCHES GESCHIRR USW STEINZEUG</b> <b>EINF 15984* 4907*</b> <b>AUS LG 1600 327</b>  <b>EU 1238 589</b> <b>G BRIT 83 88</b> <b>PORTUG 1081 419</b> <b>POLEN 280 195</b> <b>RUMAEN 287 74</b> <b>INDIEN 111 53</b> <b>THAIL 3480 1101</b> <b>INDONE 546 150</b> <b>CHINA 7558 1740</b> <b>SKOREA 1003 377</b> <b>TAIWAN 874 273</b> <b>HONGK 489 287</b>  <b>AUSF 1973* 1240*</b> <b>EU 1708 791</b> <b>FRANKR 190 105</b> <b>G BRIT 740 147</b> <b>SPAN 76 93</b> <b>OESTER 570 327</b> <b>SCHWZ 78 101</b> <b>USA 89 196</b>  <b>6912 00 50</b> <b>KERAM GESCHIRR USW AUS STEINGUT USW</b> <b>EINF 12023* 5269*</b> <b>AUS LG 387 198</b>  <b>EU 5511 2978</b> <b>FRANKR 843 302</b> <b>ITAL 1448 723</b> <b>G BRIT 841 524</b> <b>PORTUG 2239 1052</b> <b>SPAN 326 197</b> <b>OESTER 62 135</b> <b>TUERK 642 164</b> <b>POLEN 286 128</b> <b>TSCHE 148 85</b> <b>RUMAEN 1000 188</b> <b>SLOWEN 476 242</b> <b>BRASIL 585 122</b> <b>THAIL 130 78</b> <b>INDONE 122 53</b> <b>CHINA 1703 410</b> <b>TAIWAN 1022 658</b>  <b>AUSF 3499* 2429*</b> <b>EU 2338 1098</b> <b>FRANKR 42 87</b> <b>NIEDL 402 133</b> <b>ITAL 113 115</b> <b>SCHWED 103 169</b> <b>OESTER 1598 614</b> <b>SCHWZ 168 194</b> <b>POLEN 114 113</b> <b>TSCHE 132 88</b> <b>USA 605 702</b> <b>TAIWAN 53 98</b>  <b>6912 00 90</b> <b>STEINGUTGESCHIRR -TOILETTGEGENST USW</b> <b>EINF 1233* 706*</b> <b>AUS LG 9 5</b>  <b>EU 754 428</b> <b>ITAL 477 264</b>	<b>PORTUG 242 88</b> <b>CHINA 263 65</b> <b>JAPAN 2 77</b> <b>TAIWAN 106 73</b>  <b>AUSF 267* 591*</b> <b>EU 146 233</b> <b>ITAL 21 90</b> <b>OESTER 98 58</b> <b>SCHWZ 84 158</b> <b>USBEK 5 154</b> <b>JAPAN 22 53</b>  <b>6913 10 00</b> <b>STATUETTE AND KERAM ZIERGEGST PORZELL</b> <b>EINF 4031* 4526*</b> <b>PV 106 540</b> <b>AUS LG 173 139</b>  <b>EU 217 718</b> <b>ITAL 50 83</b> <b>G BRIT 6 197</b> <b>DAENM 22 349</b> <b>TSCHE 87 329</b> <b>USA 19 178</b> <b>SRILAN 137 620</b> <b>THAIL 358 807</b> <b>MALAYS 2 108</b> <b>CHINA 3002 1398</b> <b>TAIWAN 67 68</b>  <b>AUSF 877* 3095*</b> <b>EU 633 2032</b> <b>FRANKR 81 109</b> <b>NIEDL 72 287</b> <b>ITAL 57 324</b> <b>G BRIT 138 374</b> <b>GRIECH 50 72</b> <b>SPAN 10 80</b> <b>SCHWED 19 90</b> <b>OESTER 155 504</b> <b>BELGI 50 128</b> <b>SCHWZ 80 235</b> <b>TSCHE 32 74</b> <b>USA 33 284</b> <b>JAPAN 13 221</b>  <b>6913 90 10</b> <b>STATUETTEN USW AUS GEWOEHNLICHEM TON</b> <b>EINF 57061* 11788*</b> <b>PV 3 2</b> <b>AUS LG 557 240</b>  <b>EU 5103 2403</b> <b>NIEDL 786 375</b> <b>ITAL 1356 786</b> <b>PORTUG 2385 939</b> <b>SPAN 37 66</b> <b>BELGI 340 110</b> <b>TUERK 402 77</b> <b>POLEN 453 172</b> <b>UNGARN 503 235</b> <b>TUNES 938 108</b> <b>THAIL 2763 355</b> <b>VIETN 9621 1405</b> <b>MALAYS 6285 545</b> <b>PHILIP 785 368</b> <b>CHINA 28978 5780</b>  <b>AUSF 4372* 1911*</b> <b>EU 3185 1193</b> <b>FRANKR 85 60</b> <b>NIEDL 873 190</b> <b>DAENM 306 102</b> <b>SCHWED 1005 333</b> <b>OESTER 615 334</b> <b>BELGI 133 65</b> <b>NORWEG 43 92</b> <b>SCHWZ 954 517</b>  <b>6913 90 91</b> <b>STATUETTEN USW AUS STEINZEUG</b> <b>EINF 6787* 1428*</b> <b>AUS LG 14 4</b>  <b>EU 68 56</b> <b>VIETN 4080 492</b> <b>CHINA 2444 756</b>  <b>AUSF 408* 241*</b> <b>EU 302 186</b> <b>OESTER 265 168</b>  <b>6913 90 93</b> <b>STATUETTEN USW STEINGUT OD FEINE ERDE</b> <b>EINF 31080* 8429*</b> <b>PV 15 16</b> <b>AUS LG 272 206</b>  <b>EU 9503 3126</b> <b>NIEDL 788 384</b> <b>ITAL 4139 1014</b>												

Spezialhandel nach Waren

Wichtigste Ursprungs- und Bestimmungs-Länder	JANUAR 1999		dt = 100kg	1000 DM	Wichtigste Ursprungs- und Bestimmungs-Länder	JANUAR 1999		dt = 100kg	1000 DM	Wichtigste Ursprungs- und Bestimmungs-Länder	JANUAR 1999		dt = 100kg	1000 DM
	dt = 100kg	1000 DM				dt = 100kg	1000 DM				dt = 100kg	1000 DM		
PORTUG	4407	1648			NIEDL	513	209			7002 20 90				
RUMÄN	272	77			ITAL	1123	574			STANGEN STAEBE A AND GLAS NICHT BEARB				
KROAT	1502	197			G BRIT	1045	174			EINF	286*	2173*		
THAIL	190	129			PORTUG	133	90			EU	141	113		
VIETN	2704	464			OESTER	58	83			NIEDL	7	80		
MALAYS	3011	249			SCHWZ	119	153			USA	12	144		
CHINA	13154	3802			POLEN	121	60			JAPAN	60	1877		
TAIWAN	248	156			TSCHE	1425	212			AUSF	1558*	2470*		
AUSF	4725*	6161*			USA	4	96			EU	1361	612		
EU	3383	2587			ISRAEL	136	65			G BRIT	219	123		
FRANKR	275	200			VIETN	755	109			SPAN	434	300		
NIEDL	102	256			MALAYS	486	87			OESTER	625	87		
G BRIT	1326	538			CHINA	634	213			USA	120	1270		
IRLAND	97	302			JAPAN	7	81			SKOREA	11	71		
DAENM	412	250			TAIWAN	60	66			JAPAN	21	432		
SCHWED	132	100			AUSF	1636*	1403*			7002 31 00				
FINNL	67	59			PV	45	44			GLASROHRE A QUARZ/SI-DIOXID N BEARB				
OESTER	759	494			EU	1328	873			EINF	769*	1910*		
BELGI	99	180			FRANKR	24	100			EU	421	1160		
NORWEG	82	59			NIEDL	792	251			NIEDL	421	1149		
SCHWZ	798	811			SCHWED	5	86			RUSSLD	13	55		
TSCHE	222	90			OESTER	280	374			USA	333	686		
USA	89	2087			SCHWZ	122	184			AUSF	1494*	20841*		
KANADA	4	91			TSCHE	39	53			EU	258	5676		
AM JGF	8	123			USA	26	116			FRANKR	30	406		
JAMAIK	2	97								NIEDL	54	1771		
HONGK	10	210								ITAL	36	202		
6913 90 99										G BRIT	63	1763		
STATUETTEN U AND KERAM ZIERGEGENSTAND										DAENM	18	598		
EINF	5204*	1574*								FINNL	20	758		
AUS LG	2	1								BELGI	33	141		
EU	1704	604								MALTA	22	70		
ITAL	1302	350								TUERK	52	90		
PORTUG	275	149								UNGARN	204	829		
TSCHE	91	68								S AFR	15	571		
THAIL	265	64								USA	508	7883		
VIETN	222	59								BRASIL	51	542		
CHINA	2569	535								PAKIST	3	127		
AUSF	1118*	937*								INDIEN	43	451		
EU	295	237								CHINA	6	78		
NIEDL	71	97								SKOREA	19	56		
OESTER	146	92								JAPAN	161	1147		
SCHWZ	726	647								HONGK	108	3317		
6914 10 00										7002 32 00				
ANDERE KERAMISCHE WAREN AUS PORZELLAN										GLASROHR<EX10-6 AUSDEHNKOEPIZ N BEARB				
EINF	281*	300*								EINF	1895*	605*		
AUS LG	6	2								EU	1550	438		
EU	89	173								SPAN	1550	438		
NIEDL	45	122								TSCHE	340	156		
AUSF	292*	347*								AUSF	39663*	19108*		
EU	237	253								EINSCHL. 7002 39 00				
FRANKR	115	110								EU	25176	10771		
SCHWZ	51	60								FRANKR	11321	4413		
6914 90 10										NIEDL	291	796		
AND KERAM WAREN AUS GEWOENNLICHEM TON										ITAL	8000	2974		
EINF	27502*	3520*								G BRIT	1698	767		
EU	13415	1867								IRLAND	34	93		
FRANKR	592	131								GRIECH	153	59		
NIEDL	402	142								SPAN	1397	459		
ITAL	10390	910								SCHWED	114	88		
DAENM	464	105								OESTER	771	448		
PORTUG	207	89								BELGI	1282	605		
OESTER	654	311								SCHWZ	1834	1073		
BELGI	707	179								TUERK	1192	616		
TUERK	576	92								POLEN	642	263		
THAIL	2438	225								TSCHE	140	99		
VIETN	2133	353								SLOWAK	187	81		
MALAYS	5776	551								UNGARN	3110	1673		
CHINA	2474	297								USA	2825	1713		
AUSF	60158*	5688*								KANADA	292	69		
EU	47899	4402								KOLUMB	384	106		
FRANKR	773	141								INDIEN	510	99		
NIEDL	9188	880								BANGLA	302	85		
G BRIT	2760	204								INDONE	1057	283		
DAENM	18641	1363								MALAYS	140	200		
SPAN	547	231								SINGAP	185	511		
SCHWED	2458	277								PHILIP	25	114		
OESTER	3614	631								CHINA	144	487		
BELGI	9667	631								JAPAN	373	207		
SCHWZ	3443	482								TAIWAN	687	313		
TSCHE	246	100								HONGK	27	68		
USA	4514	335								7002 39 00				
KANADA	1843	119								ROHRE A ANDEREM GLAS NICHT BEARBEITET				
JAPAN	1223	125								EINF	8472*	2262*		
6914 90 90										EU	8188	2168		
AND KERAM WAREN AUS AND KERAM STOFFEN										ITAL	2924	986		
EINF	7355*	2545*								SPAN	1090	376		
PV	14	19								BELGI	4024	736		
AUS LG	105	49								USA	245	73		
EU	3189	1292								AUSFUHR UNTER 7002 32 00				
FRANKR	235	108												

Spezialhandel nach Waren

Wichtigste Ursprungs- und Bestimmungs-Länder	JANUAR 1999				Wichtigste Ursprungs- und Bestimmungs-Länder	JANUAR 1999				Wichtigste Ursprungs- und Bestimmungs-Länder	JANUAR 1999					
	dt = 100kg	1000 DM	dt = 100kg	1000 DM		dt = 100kg	1000 DM	dt = 100kg	1000 DM		dt = 100kg	1000 DM	dt = 100kg	1000 DM		
7003 12 10					EU	5933	69					7004 90 92				
GLASPLATT OPT GEFAERBT USW O DRAHT					TSCHE	22971	193					AND TAFELGLAS UNBEARB DICKE <2,5MM				
M2					AUSF	44251*	479*					M2				
EINF	3100*	164*			GEW DT	7336						M2				
GEW DT	287				EU	40840	428					EINF	73331*	294*		
USA	3100	164			FRANKR	18667	188					GEW DT	3080			
AUSF	181*	315*			NIEDL	8504	98					EU	196	2		
GEW DT	18				ITAL	9700	90					SCHW2	10884	75		
EU	157	219			7003 30 00					POLEN	18238	64				
FRANKR	27	98			GLASPROFIL AUCH ABSORB SCHICHT UNBEAR					TSCHE	13982	74				
					DT					AUSF	28694*	859*				
7003 12 91					EINF	21*	83*					GEW DT	692			
GLASPLATTE N REFL SCHICHT GEF O DR					EU	12	16					EU	642	74		
M2					USA	6	51					USA	3863	111		
EINF	*	*			AUSF	6825*	686*					JAPAN	19962	590		
AUSF	26*	2*			7004 20 10					7004 90 98						
GEW DT	8				OPTISCHES TAFELGLAS GEFAERBT USW					AND TAFELGLAS UNBEARB DICKE >2,5MM						
7003 12 99					M2					M2						
AND GLASPLATT GEFAERBT USW O DRAHT					EINF	*	*					EINF	38276*	273*		
M2					AUSF	23*	2*					GEW DT	4092			
EINF	26886*	303*			GEW DT	1						POLEN	33313	264		
GEW DT	2462				7004 20 91					AUSF	4862*	272*				
EU	6546	79			OPTISCHES TAFELGLAS GEFAERBT USW					GEW DT	471					
POLEN	14903	97			M2					EU	1393	106				
USA	3822	103			EINF	*	*					NIEDL	801	52		
AUSF	63202*	957*			AUSF	23*	2*					SKOREA	1376	73		
GEW DT	5846				GEW DT	1						JAPAN	1406	61		
EU	58286	864			7004 20 91					7005 10 05						
FRANKR	14453	119			TAFELGLAS N REFL SCHICHT GEF USW					FLOATGLASPL N REFL SCHICHT O DRAHT						
NIEDL	5613	80			M2					M2						
ITAL	16358	228			EINF	138*	26*					EINF	65352*	755*		
GRIECH	2795	55			GEW DT	13						GEW DT	6819			
SPAN	7897	133			EU	138	26					EU	60630	515		
OESTER	4241	101			AUSF	3092*	135*					NIEDL	45510	389		
BELGI	3402	57			GEW DT	196						BELGI	15120	126		
7003 19 10					EU	3092	135					USA	4722	240		
GLASPLATT OPT N GEFAER USW O DRAHT					7004 20 99					7005 10 25						
M2					AND TAFELGLAS GEFAERBT USW UNBEARB					AND FLOATGLASPL M ABSORB USW<3,5MM						
EINF	56*	7*			M2					M2						
GEW DT	3				EINF	534*	27*					EINF	49680*	300*		
EU	49	5			GEW DT	31						GEW DT	3423			
AUSF	37*	38*			AUSF	39482*	2154*					EU	23432	121		
GEW DT	7				GEW DT	2966						BELGI	18006	92		
EU	20	8			EU	23219	1095					USA	570	80		
7003 19 90					FRANKR	3563	83					AUSF	11908*	194*		
AND GLASPLATT N GEFAER USW O DRAHT					NIEDL	1882	309					GEW DT	879			
M2					ITAL	10795	398					EU	10166	167		
EINF	377870*	4765*			DAENM	1105	54					FRANKR	3925	126		
GEW DT	40775				SPAN	2218	124					7005 10 30				
EU	214262	1919			POLEN	1059	59					AND FLOATGLASPL M ABSORB>3,5-4,5MM				
FRANKR	17808	163			USA	11262	772					M2				
NIEDL	72411	607			7004 90 10					M2						
ITAL	9868	184			AND OPTISCH TAFELGLAS UNBEARBEITET					M2						
OESTER	30315	210			M2					EINF	273349*	1989*				
BELGI	75976	679			EINF	716*	9*					GEW DT	27028			
POLEN	78244	407			GEW DT	22						EU	238916	1819		
TSCHE	30584	244			AUSF	1*	3*					FRANKR	98737	863		
USA	2728	82			GEW DT	3						NIEDL	8630	83		
ISRAEL	11429	135			7004 90 70					G BRIT	67017	398				
JAPAN	33338	1924			AND SOG CARTENGLAS TAFELN UNBEARB					BELGI	64432	473				
AUSF	285965*	6189*			M2					W RUSS	20447	78				
GEW DT	30278				EINF	90606*	404*					AUSF	860783*	7593*		
EU	249949	4841			GEW DT	8798						GEW DT	84315			
FRANKR	107869	1654			POLEN	90606	404					EU	435175	3740		
NIEDL	37398	287			AUSF	27245*	138*					FRANKR	54997	447		
ITAL	33460	813			GEW DT	2450						NIEDL	77463	526		
G BRIT	10362	892			EU	27245	138					ITAL	23560	210		
DAENM	7245	98			NIEDL	16324	88					DAENM	87485	721		
SPAN	15182	723			7003 20 00					SPAN	18693	228				
SCHWED	9440	98			GLASPLATTE -TAFEL M DRAHT UNBEARB					SCHWED	29176	256				
OESTER	8983	209			M2					OESTER	51127	474				
BELGI	16221	295			EINF	30262*	306*					BELGI	31985	753		
SCHWZ	7623	218			GEW DT	5009						LUXEMB	8928	87		
RUMAEN	4	66			7003 20 00					NORWEG	52840	575				
USA	16311	475			GLASPLATTE -TAFEL M DRAHT UNBEARB					SCHW2	72817	699				
KANADA	3470	382			M2					TUERK	8971	68				
					EU	27245	138					POLEN	187923	1564		
					NIEDL	16324	88					TSCHE	39229	330		
					7003 20 00					SLOWAK	12521	98				
					GLASPLATTE -TAFEL M DRAHT UNBEARB					UNGARN	16784	146				
					M2					SLOWEN	30438	309				
					EINF	30262*	306*									
					GEW DT	5009										



Spezialhandel nach Waren

Wichtigste Ursprungs- und Bestimmungs-Länder	JANUAR 1999				Wichtigste Ursprungs- und Bestimmungs-Länder	JANUAR 1999				Wichtigste Ursprungs- und Bestimmungs-Länder	JANUAR 1999			
	dt = 100kg	1000 DM	dt = 100kg	1000 DM		dt = 100kg	1000 DM	dt = 100kg	1000 DM		dt = 100kg	1000 DM	dt = 100kg	1000 DM
7005 10 80 AND FLOATGLASPL M ABSORB USW>4,5MM					BELGI 3111 53 NORWEG 5512 98 POLEN 14565 114					NORWEG 14229 119 SCHWZ 29824 371 POLEN 7282 123 TSCHE 28724 339 TUNES 7292 89 USA 5664 351 ISRAEL 9981 76 JAPAN 3759 151 NEUSEE 3284 57				
M2 M2					7005 29 25 AND FLOAT-GLASPLATTE UNBEARB<3,5MM					7005 30 00 FLOATGLASPLATTE DRAHTEINLAGE USW				
EINF 114755* 1865* GEW DT 17869					M2 M2					M2 M2				
EU 88352 1334 FRANKR 24120 410 ITAL 12365 169 OESTER 7074 68 BELGI 40980 612 POLEN 7440 66 TSCHE 2926 74 S AFR 9683 243					EINF 269932* 1050* GEW DT 17156					EINF 18824* 700* GEW DT 3159				
AUSF 188449* 3628* GEW DT 28858					EU 19243 108 BELGI 15117 73 POLEN 102887 390 TSCHE 15952 52 UNGARN 80904 326 RUSSLD 35650 114					EU 13564 502 G BRIT 9828 373 BELGI 2523 98 JAPAN 5270 198				
EU 144970 2911 FRANKR 7702 350 NIEDL 21330 565 ITAL 8976 229 G BRIT 46405 724 IRLAND 2330 71 DAENM 6637 126 SPAN 3685 93 SCHWED 4488 71 OESTER 21924 358 BELGI 14196 228 NORWEG 7258 139 SCHWZ 18354 262 POLEN 7546 77 TSCHE 5100 60 UNGARN 2585 50 RUSSLD 1469 54					AUSF 927651* 4859* GEW DT 52965					AUSF 7150* 310* GEW DT 1232				
7005 21 25 AND FLOATGLASPL GEFAERBT USW<3,5MM					EU 684071 3574 FRANKR 83056 713 NIEDL 20299 74 ITAL 54146 385 G BRIT 30824 228 DAENM 39098 168 SPAN 98404 477 SCHWED 17884 89 FINNL 69354 311 OESTER 91859 465 BELGI 172910 618 NORWEG 30192 131 SCHWZ 10386 52 ESTLD 13365 60 POLEN 22589 109 TSCHE 88349 302 USA 11433 188 MEXIKO 19008 99 BRASIL 7479 58 JAPAN 780 50					EU 6843 294 DAENM 2645 115 BELGI 3819 164				
M2 M2					7005 29 35 AND FLOATGLASPL UNBEARB >3,5-4,5MM					7006 00 10 OPT GLAS IN PLATTEN TAFELN USW BEARB				
EINF 146264* 1307* GEW DT 10795					M2 M2					DT DT				
EU 98514 493 FRANKR 17045 81 BELGI 21453 429 USA 42721 796					EINF 645062* 3377* GEW DT 62570					EINF 62* 201*				
AUSF 1796425* 8206* GEW DT 117336					EU 278836 1499 FRANKR 101640 483 NIEDL 19102 156 SCHWED 23110 89 BELGI 131611 741 TUERK 53123 287 POLEN 238395 1126 TSCHE 55103 259 USA 9498 151					AUS LG 8 60				
EU 1716361 7832 FRANKR 348828 1538 ITAL 265950 1143 G BRIT 368749 1922 SPAN 170485 730 SCHWED 44504 195 FINNL 130582 533 OESTER 92405 564 BELGI 297613 1205 POLEN 34599 177 TSCHE 32805 110					AUSF 1367952* 7099* GEW DT 134244					EU 47 55 ITAL 46 51 JAPAN 12 87				
7005 21 30 AND FLOATGLASPL GEF USW>3,5-4,5MM					EU 1069897 5525 FRANKR 215802 990 NIEDL 197983 1020 ITAL 67739 298 G BRIT 123174 741 IRLAND 65209 330 DAENM 83135 364 SPAN 37090 215 SCHWED 39003 173 OESTER 135166 592 BELGI 99874 768 NORWEG 47226 253 SCHWZ 48334 260 POLEN 124480 625 TSCHE 27322 144 SLOWAK 10837 63 SLOWEN 10326 50					AUSF 372* 1216*				
M2 M2					7006 00 90 AND GLAS IN PLATTEN TAFELN USW BEARB					PV 1 107 AUS LG 19 15				
EINF 263803* 1891* GEW DT 24099					EU 278836 1499 FRANKR 101640 483 NIEDL 19102 156 SCHWED 23110 89 BELGI 131611 741 TUERK 53123 287 POLEN 238395 1126 TSCHE 55103 259 USA 9498 151					EU 14397 3535 FRANKR 1310 238 ITAL 7090 1925 G BRIT 52 83 OESTER 283 50 BELGI 5269 1143 TUERK 1496 222 POLEN 4628 373 TSCHE 4813 564 UNGARN 1536 154 UKRAIN 1771 100 S AFR 989 105 USA 11 153 CHINA 295 53 JAPAN 150 574 TAIWAN 2396 1248				
EU 263264 1887 FRANKR 167348 1034 BELGI 95205 848					AUSF 1367952* 7099* GEW DT 134244					AUSF 12338* 6015*				
AUSF 633976* 4337* GEW DT 60593					EU 1069897 5525 FRANKR 215802 990 NIEDL 197983 1020 ITAL 67739 298 G BRIT 123174 741 IRLAND 65209 330 DAENM 83135 364 SPAN 37090 215 SCHWED 39003 173 OESTER 135166 592 BELGI 99874 768 NORWEG 47226 253 SCHWZ 48334 260 POLEN 124480 625 TSCHE 27322 144 SLOWAK 10837 63 SLOWEN 10326 50					PV 107 42				
EU 594635 4070 FRANKR 92465 790 ITAL 18250 97 G BRIT 108334 601 PORTUG 18540 204 SPAN 27708 171 SCHWED 112328 590 FINNL 19571 108 BELGI 191348 1468 NORWEG 5468 53 POLEN 19714 122					7006 29 80 AND FLOAT-GLASPLATTE UNBEARB>4,5MM					EU 8522 3326 FRANKR 1411 624 NIEDL 717 483 ITAL 3159 767 G BRIT 21 160 DAENM 719 413 SPAN 661 88 SCHWED 1129 265 FINNL 47 118 OESTER 269 165 BELGI 364 183 SCHWZ 1638 989 POLEN 940 149 TSCHE 294 279 SLOWAK 29 59 USA 737 795 TAIWAN 2 50				
M2 M2					M2 M2					7007 11 10 VORGESpanNT KFZ-EINSCHICHT-SICHERGLAS				
EINF 177044* 1827* GEW DT 24440					EINF 327867* 3191* GEW DT 53988					EINF 59832* 24656*				
EU 173117 1777 FRANKR 48742 407 ITAL 8433 91 SPAN 11690 100 BELGI 102842 1158					EU 126816 1772 FRANKR 46416 369 ITAL 9982 141 G BRIT 28311 825 OESTER 1147 57 BELGI 38343 355 SCHWZ 1116 84 POLEN 158210 947 TSCHE 38887 288 UNGARN 2240 59					EV 121 81 LV 170 54				
AUSF 135711* 1217* GEW DT 19032					AUSF 787305* 8441* GEW DT 149007					EU 56796 23007 FRANKR 125 114 ITAL 43376 18066 G BRIT 18 50 IRLAND 480 294				
EU 106206 881 FRANKR 6672 52 ITAL 35335 263 G BRIT 20064 179 FINNL 25974 194					EU 657065 6523 FRANKR 95858 977 NIEDL 134072 946 ITAL 87598 840 G BRIT 30270 429 IRLAND 8173 70 DAENM 34028 274 SPAN 17752 261 SCHWED 14081 133 OESTER 133978 1199 BELGI 66485 883 LUXEMB 33016 495									



Spezialhandel nach Waren

Wichtigste Ursprungs- und Bestimmungs-Länder	JANUAR 1999		dt = 100kg	1000 DM	Wichtigste Ursprungs- und Bestimmungs-Länder	JANUAR 1999		dt = 100kg	1000 DM	Wichtigste Ursprungs- und Bestimmungs-Länder	JANUAR 1999		dt = 100kg	1000 DM
	dt = 100kg	1000 DM				dt = 100kg	1000 DM				dt = 100kg	1000 DM		
GEW DT	3713				POLEN	189	97			BELGI	2178	67		
EV	100426	6904			TSCHE	370	204			AUSF	8828*	388*		
LV	16320	1119			USA	16	234			GEW DT	8594			
AUS LG	7935	487			INDONE	97	59			EU	4032	191		
EU	428351	5010			CHINA	1330	991			FRANKR	2721	98		
FRANKR	8849	108			TAIWAN	357	383			POLEN	2336	177		
NIEDL	1506	62			HONGK	26	84							
ITAL	19581	266			AUSF	919*	1809*							
G BRIT	119110	2129			EU	832	1065			7010 91 80				
IRLAND	14208	718			FRANKR	71	189			GLASBEHAELTER F NAHRUNGSMITTEL >1L				
SPAN	242575	1454			NIEDL	78	184			100 ST	100 ST			
FINNL	16344	50			ITAL	40	108			EINF	3216*	109*		
OESTER	3388	191			G BRIT	19	72			GEW DT	1210			
TSCHE	49469	93			SPAN	19	55			EU	1110	47		
UNGARN	76762	1978			OESTER	258	332			POLEN	1820	53		
USA	130825	8812			SCHWZ	299	531			AUSF	7435*	418*		
MEXIKO	77490	158			POLEN	28	82			GEW DT	8531			
BRASIL	18433	118								PV	508	15		
JAPAN	9222	827			7010 10 00					EU	4199	256		
TAIWAN	36370	283			AMPULLEN AUS GLAS					NIEDL	3367	194		
AUSF	885422*	17447*			100 ST		100 ST			POLEN	2024	104		
GEW DT	4186				EINF	79356*	427*			7010 91 90				
EV	1268	201			GEW DT	299				GLASBEHAELTER AND ERZEUGNISSE >1L				
PV	332	26			EU	38901	311			100 ST	100 ST			
EU	500104	12630			FRANKR	16264	186			EINF	273*	115*		
FRANKR	106663	3523			OESTER	22389	182			GEW DT	114			
NIEDL	48126	2132			AUSF	501499*	3193*			EU	242	98		
ITAL	18858	862			GEW DT	2074				ITAL	59	52		
G BRIT	39287	1802			EU	309985	2335			AUSF	899*	270*		
DAENM	2128	106			FRANKR	52517	273			GEW DT	1067			
GRIECH	1328	81			NIEDL	10429	78			EU	22	71		
PORTUG	2467	88			DAENM	59999	585			FRANKR	5	60		
SPAN	67083	588			SCHWED	149389	1152			SCHWZ	318	87		
SCHWED	26033	823			FINNL	6093	68			ISRAEL	350	67		
FINNL	13672	561			BELGI	14121	76			7010 92 10				
OESTER	79098	537			TSCHE	32884	219			HAUSHALTSKONSERVENGLAS INH>0,33-1L				
BELGI	90964	1984			UNGARN	88972	229			100 ST	100 ST			
NORWEG	1360	67			BULGAR	22870	91			EINF	168*	18*		
SCHWZ	7350	288			RUSSLD	40806	134			GEW DT	118			
TUERK	1135	119			SYRIEN	19817	66			AUSF	1368*	60*		
POLEN	10214	274			ISRAEL	18060	108			GEW DT	450			
TSCHE	2078	78			7010 20 00					EU	667	52		
SLOWAK	24950	390			STOPFEN DECKEL AND VERSCHLUESSE GLAS					7010 92 21				
UNGARN	30143	730			DT		DT			GLASFLASCHE UNGEFAERBT INH>0,33-1L				
S AFR	9006	190			EINF	3034*	766*			100 ST	100 ST			
USA	37702	1255			EU	325	158			EINF	124427*	2991*		
SINGAP	954	70			FRANKR	280	140			GEW DT	48658			
CHINA	4293	54			TSCHE	2343	381			EU	68796	1831		
JAPAN	9567	697			JAPAN	216	181			NIEDL	30106	568		
AUSTRAL	2852	86			AUSF	4245*	1199*			ITAL	2197	169		
7009 91 00					EU	3987	1032			DAENM	376	75		
ANDERE SPIEGEL AUS GLAS NICHT GERAHMT					NIEDL	961	160			OESTER	34116	954		
DT		DT			ITAL	2684	735			SCHWZ	20589	414		
EINF	22000*	4473*			OESTER	214	57			TSCHE	28880	395		
EV	2	22			7010 91 10					UNGARN	3753	132		
LV	2	32			HAUSHALTSKONSERVENGLAESER INH >1L					SLOWEN	2238	146		
AUS LG	64	42			100 ST		100 ST			AUSF	140205*	3800*		
EU	18773	2880			EINF	267*	33*			GEW DT	47077			
FRANKR	2798	869			GEW DT	198				EU	55745	1939		
ITAL	1118	289			AUSF	*	*			FRANKR	13898	539		
G BRIT	54	68			7010 91 21					NIEDL	21308	676		
SPAN	9	64			GLASFLASCHE UNGEFAERBT INHALT >1L					ITAL	3120	132		
BELGI	12410	1194			100 ST		100 ST			SPAN	1170	54		
SCHWZ	377	340			EINF	803*	14*			OESTER	2666	205		
TSCHE	1530	390			GEW DT	200				BELGI	10875	198		
UNGARN	2385	325			EU	803	14			SCHWZ	6082	137		
USA	649	506			AUSF	93609*	2172*			POLEN	80959	623		
CHINA	105	72			GEW DT	39506				TSCHE	3516	83		
TAIWAN	132	215			EU	53302	1206			RUSSLD	10140	336		
AUSF	18655*	4586*			FRANKR	35477	774			KASACH	5967	349		
EU	12458	2810			SPAN	11868	262			KANADA	1622	108		
FRANKR	1249	398			OESTER	1689	52			7010 92 29				
NIEDL	4015	874			BELGI	3034	55			GLASFLASCHE GEFAERBT INH >0,33-1L				
ITAL	214	111			SCHWZ	31002	876			100 ST	100 ST			
G BRIT	288	317			POLEN	5488	200			EINF	63785*	1575*		
DAENM	617	99			N ERM	3767	88			GEW DT	33270			
SPAN	118	160			7010 91 29					EU	50074	1288		
SCHWED	1760	303			GLASFLASCHE GEFAERBT INHALT >1L					FRANKR	2163	83		
FINNL	398	59			100 ST		100 ST			NIEDL	25528	554		
OESTER	854	276			EINF	3219*	241*			ITAL	2378	203		
BELGI	2911	472			GEW DT	2721				DAENM	5179	83		
SCHWZ	792	371			EU	3126	227			BELGI	14405	343		
POLEN	873	138			FRANKR	450	76			SCHWZ	1497	50		
RUSSLD	1091	149			ITAL	178	71							
USA	1064	328												
BRASIL	229	168												
7009 92 00														
ANDERE SPIEGEL AUS GLAS GERAHMT														
EINF	4591*	4261*												
EV	3	81												
LV	4	106												
AUS LG	84	86												
EU	2080	2054												
FRANKR	458	230												
NIEDL	168	210												
ITAL	763	878												
DAENM	318	241												
SPAN	88	56												
SCHWED	179	118												
OESTER	48	101												
BELGI	82	157												

Spezialhandel nach Waren

Wichtigste Ursprungs- und Bestimmungs-Länder	JAHUAR 1998				Wichtigste Ursprungs- und Bestimmungs-Länder	JAHUAR 1999				Wichtigste Ursprungs- und Bestimmungs-Länder	JAHUAR 1999							
	dt = 100kg		1000 DM			dt = 100kg		1000 DM			dt = 100kg		1000 DM		dt = 100kg		1000 DM	
TSCHE	11805	175			7010 92 29					7010 94 10								
AUSF	711542*	10147*			GLASFLASCHEN GEFÄERT >0,15-0,33L					HAUSHALTSKONSERVENGLAS INH <0,15L								
GEW DT	183899				100 ST	100 ST				100 ST	100 ST							
EU	514805	8129			EINF	89531*	1018*			EINF	*	*						
FRANKR	79117	1889			GEW DT	10616				AUSF	350*	14*						
NIEDL	471466	5201			LV	691	10			GEW DT	31							
ITAL	1916	84			EU	23941	578			EU	350	14						
SPAN	4768	89			DAENM	20881	626											
OESTER	25804	438			TSCHE	87130	289											
BELGI	30483	399			SLOWAK	8061	55											
SCHWZ	59223	884			AUSF	717507*	7973*											
LITAU	2723	141			GEW DT	115267												
POLEN	7959	189			EU	704225	7663											
TSCHE	2498	84			FRANKR	627840	5728											
UNGARN	12490	289			NIEDL	28784	309											
SLOWEN	3414	77			DAENM	37219	1499											
AUSTRAL	1331	119			SCHWZ	12902	301											
					7010 93 61													
					GLASBEN NHRUNGSMITTEL 0,25-0,33L													
					100 ST	100 ST												
					EINF	31296*	327*											
					GEW DT	4766												
					EU	18022	230											
					G BRIT	13162	160											
					POLEN	8503	62											
					AUSF	61368*	1017*											
					GEW DT	12093												
					EU	55199	964											
					FRANKR	4872	75											
					NIEDL	22334	470											
					SCHWED	4085	89											
					BELGI	20390	249											
					POLEN	5554	64											
					7010 93 69													
					GLASBEN NHRUNGSMITTEL >0,15-0,25L													
					100 ST	100 ST												
					EINF	27696*	222*											
					GEW DT	3740												
					EU	10020	93											
					FRANKR	10020	93											
					SLOWAK	10402	73											
					AUSF	231014*	2346*											
					GEW DT	27078												
					EU	223176	2262											
					FRANKR	150735	1527											
					NIEDL	22212	275											
					SCHWED	17718	198											
					OESTER	15330	167											
					BELGI	5740	70											
					7010 93 70													
					GLASBEN F PHARMAZ ERZ >0,15-0,33L													
					100 ST	100 ST												
					EINF	5794*	281*											
					GEW DT	980												
					EU	5753	278											
					FRANKR	3256	231											
					AUSF	31845*	668*											
					GEW DT	4840												
					EU	17037	323											
					FRANKR	2766	50											
					OESTER	4972	111											
					SCHWZ	8777	143											
					7010 93 90													
					GLASBEN AND ERZEUGNIS >0,15-0,33L													
					100 ST	100 ST												
					EINF	37613*	750*											
					GEW DT	4303												
					EU	37551	746											
					FRANKR	6375	221											
					NIEDL	25059	219											
					ITAL	3573	85											
					G BRIT	1692	157											
					AUSF	13696*	352*											
					GEW DT	2302												
					EU	10786	276											
					FRANKR	5772	168											
					NIEDL	3602	63											

Spezialhandel nach Waren

Wichtigste Ursprungs- und Bestimmungs-Länder	JANUAR 1999		dt = 100kg	1000 DM	Wichtigste Ursprungs- und Bestimmungs-Länder	JANUAR 1999		dt = 100kg	1000 DM	Wichtigste Ursprungs- und Bestimmungs-Länder	JANUAR 1999		dt = 100kg	1000 DM
	dt = 100kg	1000 DM				dt = 100kg	1000 DM				dt = 100kg	1000 DM		
BELGI 32908 385 NORWEG 7378 130 SCHWZ 40461 484 POLEN 3110 50 UNGARN 19899 235 S AFR 10336 153 USA 16451 280 ISRAEL 21267 273					MALTA 12 101 AUSF 103* 579* PV 4 EU 73 351 FRANKR 12 65 NIEDL 20 129 G BRIT 6 59 BELGI 29 77 USA 23 130					7013 21 99 AND TRINKGL BLEIKRIST MECH GEFERT STUECK STUECK EINF 78146* 396* GEW DT 282 EU 36233 277 OESTER 24937 207 TSCHE 21592 76 AUSF 83942* 598* GEW DT 233 EU 63651 461 FRANKR 25419 177 IRLAND 8820 52 GRIECH 6136 51 TSCHE 11893 70				
7010 94 90 GLASBEHAELTER AND ERZEUGNIS <O,15L 100 ST 100 ST EINF 103425* 5722* GEW DT 9178 EU 85801 5357 FRANKR 47763 4137 ITAL 16809 619 BELGI 18877 555 SCHWZ 213 59 TSCHE 17336 269 AUSF 353203* 7139* GEW DT 25137 EU 195231 4522 FRANKR 72061 1495 NIEDL 29311 640 ITAL 12915 384 G BRIT 20742 602 IRLAND 5344 300 GRIECH 5864 179 PORTUG 4888 57 SPAN 28221 442 SCHWED 5328 161 OESTER 6171 133 BELGI 4638 126 NORWEG 4079 51 SCHWZ 24512 661 TUERK 329 87 POLEN 3654 100 TSCHE 41747 407 RUSSLD 2149 69 USA 69426 947 A EMIR 5747 156				7012 00 10 GLASKOLBEN UNFERTIG F VAKU-ISOLIERBEH EINF 3404* 1860* EINSCHL. 7012 00 90 AUSF 149* 91* EINSCHL. 7012 00 90 PV 87 34 7012 00 90 GLASKOLBEN FERTIG F VAKUUMISOLIERBEH EINFUHR UNTER 7012 00 10 AUSFUHR UNTER 7012 00 10 7013 10 00 GLASKERAMIKWAREN TISCHAUSSATT USW STUECK STUECK EINF 208206* 566* GEW DT 989 EU 199700 542 FRANKR 41621 252 ITAL 28915 86 SPAN 38244 86 AUSF 16840* 108* GEW DT 53 EU 15568 78 7013 21 11 TRINKGLAS BLEIKR HANDGEFERT BEARB STUECK STUECK EINF 10411* 59* GEW DT 32 EU 934 20 AUSF 13774* 446* GEW DT 50 EU 7557 193 G BRIT 744 51 USA 677 50 JAPAN 4703 180					7013 29 10 TRINKGLAESER A VORGESpanNTEM GLAS STUECK STUECK EINF 620185* 571* GEW DT 1534 EU 605417 506 FRANKR 541120 391 NIEDL 29757 91 AUSF 266688* 200* GEW DT 532 EU 266888 200 NIEDL 236096 176 7013 29 51 TRINKGL AND GLAS HANDGEFERT BEARB STUECK STUECK EINF 370060* 569* GEW DT 526 EU 3630 96 RUMAEN 148407 366 MEXIKO 174526 73 AUSF 88584* 1007* GEW DT 215 EU 81216 828 FRANKR 3782 97 ITAL 24057 385 OESTER 29248 93 BELGI 8063 90 USA 2633 57 7013 29 59 TRINKGL A AND GLAS HANDGEF UNBEARB STUECK STUECK EINF 424392* 974* GEW DT 1019 EU 50140 56 POLEN 50803 99 TSCHE 43869 147 SLOWAK 67787 225 UNGARN 24408 109 RUMAEN 68872 192 CHINA 116607 140 AUSF 134727* 816* GEW DT 479 EU 85849 556 ITAL 18986 145 SPAN 12957 106 OESTER 28501 141 BELGI 8331 81 SCHWZ 7864 59 HONGK 11441 83 7013 29 91 TRINKGL AND GLAS MECH GEFERT BEARB STUECK STUECK EINF 2226101* 2751* GEW DT 5335 AUS LG 17036 23 EU 1072550 1199 FRANKR 802532 720 ITAL 63696 116 PORTUG 42496 50 SPAN 141295 263 TUERK 270119 156 POLEN 286068 141 TSCHE 432919 1110 CHINA 48071 59 AUSF 2887412* 6298* GEW DT 6631 EU 1990071 4214 FRANKR 153368 385					
7011 10 00 OFFENE GLASKOLBEN USW F EL-BELEUCHTG DT DT EINF 7072* 1892* EU 5526 1519 FRANKR 22 67 ITAL 136 118 BELGI 5121 1278 POLEN 930 118 USA 618 246 AUSF 6997* 1840* EU 775 530 G BRIT 510 363 BELGI 209 116 POLEN 218 123 SLOWAK 225 316 UNGARN 94 73 IRAN 1856 148 INDIEN 111 61 CHINA 1439 195 SKOREA 2259 241 7011 20 00 EINF 8333* 2108* EV 7 AUS LG 7 EU 1436 368 G BRIT 1436 368 TSCHE 2644 765 USA 183 65 SKOREA 3888 793 JAPAN 178 111 AUSF 169527* 51600* LV 2 34 EU 100984 32207 FRANKR 41791 11223 ITAL 39541 14554 G BRIT 12688 4215 SPAN 3346 1075 OESTER 3584 1124 LITAU 371 117 POLEN 194 56 TSCHE 499 453 MEXIKO 15213 4617 BRASIL 19510 5730 INDIEN 127 96 CHINA 29931 7320 SKOREA 2495 921 7011 90 00 AND OFFENE GLASKOLBEN USW O AUSRUEST EINF 249* 184* EU 70 39				7013 21 19 AND TRINKGLAS BLEIKRISTALL HANDGEF STUECK STUECK EINF 9714* 183* GEW DT 62 EU 8905 177 OESTER 5450 157 AUSF 40221* 315* GEW DT 76 EU 34208 272 FRANKR 12025 89 G BRIT 9304 70 7013 21 91 TRINKGLAS BLEIKR MECH GEFERT BEARB STUECK STUECK EINF 120170* 280* GEW DT 232 EU 76180 135 NIEDL 66920 71 TSCHE 43509 140 AUSF 570995* 3498* GEW DT 1931 EU 173555 959 FRANKR 10255 106 ITAL 39923 248 G BRIT 8587 112 SPAN 60802 265 OESTER 49421 179 USA 353302 2346 KANADA 28632 93										

### Spezialhandel nach Waren

Wichtigste Ursprungs- und Bestimmungs-Länder	JANUAR 1999				Wichtigste Ursprungs- und Bestimmungs-Länder	JANUAR 1999				Wichtigste Ursprungs- und Bestimmungs-Länder	JANUAR 1999							
	dt = 100kg		1000 DM			dt = 100kg		1000 DM			dt = 100kg		1000 DM		dt = 100kg		1000 DM	
NIEDL	187368	338																
ITAL	262135	616																
G BRIT	106117	274																
PORTUG	18747	63																
SPAN	253615	424																
SCHWED	136888	356																
OESTER	828970	1261																
BELGI	202837	378																
NORWEG	6188	183																
SCHWZ	417661	655																
POLEN	159657	303																
UNGARN	30166	55																
USA	40680	183																
KANADA	27363	164																
BRASIL	39167	78																
HONGK	13229	54																
AUSTRAL	45830	80																
7013 29 99																		
TRINKGL A AND GLAS MECHGEF UNBEARB																		
	STUECK		STUECK															
EINF	18225610*	11749*																
GEW DT	45182																	
AUS LG	37606	52																
EU	9678179	6016																
FRANKR	4509471	2265																
NIEDL	3186666	1532																
ITAL	821191	1076																
G BRIT	644670	591																
PORTUG	42235	56																
OESTER	60180	106																
BELGI	411963	377																
SCHWZ	25327	61																
TUERK	3337845	1598																
POLEN	1736524	1078																
TSCHE	1352362	1176																
SLOWAK	241511	272																
UNGARN	218159	215																
RUMAEN	76968	315																
SLOWEN	680749	466																
USA	200237	141																
THAIL	358362	184																
CHINA	116404	110																
AUSF	8284248*	12018*																
GEW DT	18354																	
EU	6082899	7277																
FRANKR	534950	856																
NIEDL	1168440	664																
ITAL	1178008	1222																
G BRIT	324890	690																
DAENM	134023	167																
GRIECH	55545	98																
PORTUG	26836	58																
SPAN	993764	1263																
SCHWED	240857	328																
FINNL	40247	85																
OESTER	977541	1297																
BELGI	396522	526																
NORWEG	65088	397																
SCHWZ	292278	678																
ESTLD	22608	50																
TSCHE	579514	759																
USA	587026	1698																
KANADA	132354	256																
ARGENT	25818	76																
SINGAP	27855	54																
JAPAN	32497	69																
HONGK	62363	94																
AUSTRAL	90293	133																
7013 31 10																		
AND TISCHGLASWARE BLEIKR HANDGEF																		
	STUECK		STUECK															
EINF	20979*	211*																
GEW DT	138																	
EU	1003	29																
POLEN	19295	143																
AUSF	77510*	1248*																
GEW DT	740																	
EU	6757	140																
USA	44475	629																
BRASIL	15106	169																
JAPAN	5962	225																
7013 31 90																		
AND TISCHGLASWARE BLEIKR MECH GEF																		
	STUECK		STUECK															
EINF	143838*	445*																
GEW DT	589																	
EU	10060	86																
SCHWZ	4215	63																
TSCHE	108495	211																
AUSF	293162*	2692*																
GEW DT	2429																	
EU	102192	1069																
FRANKR	6061	106																
NIEDL	13269	123																
ITAL	10049	152																
G BRIT	16270	130																
GRIECH	8276	117																
SPAN	23218	177																
OESTER	9970	104																
SCHWZ	8335	63																
ESTLD	9322	53																
TSCHE	20330	58																
USA	101424	1084																
KANADA	9098	58																
VENEZU	14728	55																
BRASIL	8545	58																
IRAN	14462	53																
7013 32 00																		
AND GLASWARE M NIEDR AUSDEHNKOEPIZ																		
	STUECK		STUECK															
EINF	1386083*	2655*																
GEW DT	7242																	
EU	512512	1061																
FRANKR	390914	630																
NIEDL	9152	58																
G BRIT	110410	365																
TSCHE	833430	1434																
AUSF	2590993*	5059*																
GEW DT	7108																	
EU	1232654	2802																
FRANKR	178089	261																
NIEDL	213904	633																
ITAL	293244	455																
DAENM	115927	198																
GRIECH	119880	371																
PORTUG	50649	74																
SPAN	114925	184																
OESTER	107514	487																
BELGI	23257	86																
SCHWZ	252801	458																
TUERK	21290	110																
POLEN	68060	155																
SLOWEN	9248	74																
USA	136654	298																
MEXIKO	89502	106																
CHINA	52059	85																
SKOREA	37706	63																
JAPAN	86710	113																
TAIWAN	72758	81																
HONGK	345673	553																
7013 39 10																		
AND TISCHGLASWARE VORGESPANNT GLAS																		
	STUECK		STUECK															
EINF	451805*	478*																
GEW DT	1211																	
EU	450930	466																
FRANKR	376401	374																
SPAN	74376	77																
AUSF	152412*	202*																
GEW DT	367																	
EU	147057	188																
NIEDL	8256	25																
OESTER	32611	54																
7013 39 91																		
AND TISCHGLASWARE AND GLAS HANDGEF																		
	STUECK		STUECK															
EINF	847851*	4100*																
GEW DT	8323																	
PV	618	5																
AUS LG	542	2																
EU	175704	718																
PORTUG	40801	249																
SPAN	120261	396																
TUERK	47043	280																
POLEN	186191	1050																
TSCHE	13920	127																
SLOWAK	9231	122																
RUMAEN	270765	1246																
W RUSS	37183	94																
MEXIKO	27446	97																
THAIL	18684	66																
CHINA	32598	123																
TAIWAN	5590	58																
AUSF	114279*	1471*																
GEW DT	767																	
EU	75693	1116																
FRANKR	12593	216																
NIEDL	3383	61																
ITAL	18109	223																
GRIECH	3885	57																
SPAN	6233	78																
OESTER	20403	301																
BELGI	2458	77																
SCHWZ	22225	151																
7013 39 99																		
AND TISCHGLASWARE AND GLAS MECHGEF																		
	STUECK		STUECK															
EINF	2757929*	4656*																
GEW DT	11748																	
AUS LG	32287	110																
EU	1289982	2341																
FRANKR	768802	1517																
ITAL	378471	604																
PORTUG	10315	53																
SPAN	29624	75																
SCHWZ	22172	317																
TUERK	261667	225																
POLEN	326831	497																
TSCHE	44432	86																
RUMAEN	36390	87																
SLOWEN	42802	123																
MEXIKO	36134	89																
INDONE	167837	77																
CHINA	209217	205																
TAIWAN	278163	411																
AUSF	1152121*	5020*																
GEW DT	6044																	
EU	657235	3398																
FRANKR	139518	521																
NIEDL	34496	234																
ITAL	144822	192																
G BRIT	25048	120																
IRLAND	4894	99																
DAENM	15551	86																
GRIECH	90130	436																
PORTUG	5005	76																
SPAN	74944	623																
OESTER	88930	366																
BELGI	22692	160																
NORWEG	7810	120																
SCHWZ	59013	309																
LITAU	42914	91																
TSCHE	142633	162																
USA	13269	86																
VENEZU	6493	95																
IRAN	36759	73																
ISRAEL	21454	67																
JAPAN	83674	272																
7013 91 10																		
AND GLASWARE BLEIKRIST HANDGEFERT																		
	STUECK		STUECK															
EINF	30986*	214*																
GEW DT	102																	
EU	2063	142																
FRANKR	1159	107																
AUSF	26695*	698*																
GEW DT	120																	
EU	11419	235																
G BRIT	3095	70																
USA	4027	82																
KANADA	2277	157																
JAPAN	1507	81																
HONGK	6408	95																
7013 91 90																		
AND GLASWARE BLEIKRIST MECH GEFERT																		
	STUECK		STUECK															
EINF	145122*	561*																
GEW DT	699																	
EU	90224	279																
FRANKR	5829	85																
ITAL	9438	76																
TSCHE	34931	198																
AUSF	184425*	1730*																
GEW DT	1366																	
EU	47147	581																
FRANKR	6831	119																
G BRIT	6787	82																
IRLAND	11842	139																
SPAN	7842	84																
OESTER	9088	56																
TSCHE	13767	61																
USA	107893	933																
KANADA	2734	52																
7013 99 00																		
ANDERE GLASWARE AUS ANDEREM GLAS																		
	100 ST		100 ST															
EINF	50847*	13988*																
GEW DT	37565																	
LV	8	3																
PV	83	20																
AUS LG	209	72																
EU	10567	3126																
FRANKR	5781	1180																
NIEDL	1689	721																
ITAL	297	141																
PORTUG	658	431																
SPAN	1558	361																
SCHWED	63	53																
BELGI	452	173																
SCHWZ	217	167																
TUERK	2186	679																
LITAU	776	131																
POLEN	11555	2289																
TSCHE	5180	2659																
SLOWAK	177	76																

Spezialhandel nach Waren

Wichtigste Ursprungs- und Bestimmungs-Laender	JANUAR 1999		dt = 100kg	1000 DM	Wichtigste Ursprungs- und Bestimmungs-Laender	JANUAR 1999		dt = 100kg	1000 DM	Wichtigste Ursprungs- und Bestimmungs-Laender	JANUAR 1999		dt = 100kg	1000 DM
	dt = 100kg	1000 DM				dt = 100kg	1000 DM				dt = 100kg	1000 DM		
UNGARN	494	419			7015 90 00					7017 20 00				
RUMAEN	1770	752			UNRENGLAESER USW HOHLKUGELN AUS GLAS					LABORGLASWARE M AUSDEHNKOEPIZ <BX10-6				
BULGAR	749	248			EINF	11*	157*				DT		DT	
SLOWEN	385	101			PV	5	8			EINF	344*	413*		
MEXIKO	186	71			EU		4			EV	1	12		
INDIEN	91	72			AUSFUHR UNTER 7015 10 00					AUS LG	3	60		
THAIL	84	74								EU	1	11		
VIETN	395	144			7016 10 00					TSCHC	110	48		
CHINA	13756	2432			GLASWUERFEL USW F MOSAIK U AND ZIERZW					KROAT	218	236		
TAIWAN	1412	414			EINF	64*	48*			USA	14	75		
AUSF	8883*	4393*			EU	55	32			AUSF	2727*	5937*		
GEW DT	6002				AUSF	30*	29*			EV		13		
PV	33	10			EU	30	22			EU	1725	3854		
EU	5326	2679			7015 90 10					FRANKR	251	738		
FRANKR	820	502			KUNSTVERGLASUNGEN					NIEDL	390	525		
NIEDL	593	285				M2		M2		ITAL	132	339		
SPAN	353	140			EINF	3871*	80*			G BRIT	516	1046		
ITAL	160	163			GEW DT	145				DAENM	31	87		
G BRIT	1958	397			POLEN	3859	75			PORTUG	53	133		
DAENM	112	55			AUSF	401*	130*			SPAN	81	187		
SPAN	353	140			GEW DT	51				SCHWED	113	346		
OESTER	927	825			EU	296	124			FINNL	26	89		
BELGI	137	157			FRANKR	165	108			OESTER	28	90		
NORWEG	64	97								BELGI	75	216		
SCHWZ	774	464			7016 90 30					SCHWZ	107	371		
POLEN	976	145			VIELZELL GLAS/SCHAUMGLAS IN PLATT USW					KROAT	53	53		
TSCHC	178	64				DT		DT		S AFR	34	51		
SLOWAK	362	119			EINF	4994*	1764*			USA	314	658		
UKRAIN	221	63			EU	4994	1764			MEXIKO	58	117		
USA	295	273			BELGI	4987	1737			BRASIL	63	72		
A EMIR	111	98			AUSF	445*	268*			NEPAL	30	55		
JAPAN	28	89			EU	24	12			SKOREA	35	59		
AUSTRAL	109	60			SCHWZ	273	131			JAPAN	41	85		
					RUSSLD	27	55							
7014 00 00					7016 90 90					7017 90 00				
GLASWAR F SIGNVORR OPT ELEM N OPTBEAR					BAUSTEINE FLIESEN USW A GLAS ZU BAUZW					LABORWAREN HYGIEN ART USW A AND GLAS				
	DT		DT		EINF	3348*	842*			EINF	3567*	4365*		
EINF	599*	2412*			EU	2805	877			EV		6		
PV		11			FRANKR	1142	273			AUS LG	29	73		
AUS LG		7			NIEDL	1251	305			EU	1862	2328		
EU	230	376			BELGI	285	80			NIEDL	50	114		
FRANKR	65	135			INDIEN	234	58			G BRIT	1773	2070		
OESTER	127	207			TAIWAN	84	53			DAENM	5	69		
SCHWZ	16	52			AUSF	35297*	4925*			SCHWZ	25	215		
TSCHC	90	166			EU	15476	2215			TSCHC	143	97		
USA	151	335			FRANKR	1915	314			UNGARN	1208	682		
MALAYS	55	372			NIEDL	2384	360			USA	258	945		
JAPAN	55	425			ITAL	574	95			AUSF	4049*	7081*		
AUSF	2111*	5795*			G BRIT	963	149			EU	2425	3532		
PV	4	132			SPAN	5573	605			FRANKR	607	782		
EU	733	2998			FINNL	340	80			NIEDL	197	506		
FRANKR	52	230			OESTER	353	193			ITAL	246	349		
NIEDL	59	868			BELGI	2242	264			G BRIT	456	454		
ITAL	63	152			NORWEG	525	55			GRIECH	73	64		
G BRIT	161	683			SCHWZ	578	155			SPAN	227	355		
DAENM	15	54			POLEN	519	118			SCHWED	154	358		
SPAN	39	89			RUSSLD	43	83			FINNL	34	73		
SCHWED	140	198			USA	9075	1062			OESTER	141	232		
FINNL	27	82			MEXIKO	987	91			BELGI	236	338		
OESTER	79	357			KOLUMB	569	67			SCHWZ	244	651		
BELGI	52	137			ISRAEL	2127	218			TUERK	31	82		
NORWEG	9	54			INDIEN	85	155			POLEN	111	200		
LIECHT	4	137			TAIWAN	573	53			UNGARN	12	51		
SCHWZ	22	135			AUSTRAL	1140	129			LIBYEN	1	79		
TUERK	48	50			7017 10 00					AEGYPT	23	87		
TSCHC	389	435			LABGLASWARE GESCHM QUARZ SI-DIOXID					AETHIO	20	57		
W RUSS	4	130				KG		KG		S AFR	137	169		
SLOWEN	268	428			EINF	12832*	330*			USA	155	245		
S AFR	35	61			EU	6375	180			KANADA	130	147		
USA	35	157			FRANKR	2440	101			MEXIKO	5	52		
MEXIKO	19	60			G BRIT	3707	74			CHILE	55	85		
MALAYS	221	386			KROAT	6140	74			ISRAEL	28	74		
JAPAN	25	289			USA	310	75			JORDAN	41	61		
HONGK	40	63			AUSF	3708*	153*			THAIL	14	79		
AUSTRAL	108	60			EU	895	49			SKOREA	21	76		
7015 10 00					SCHWZ	2544	52			TAIWAN	37	217		
GLAESER FUER MEDIZINISCHE BRILLEN										AUSTRAL	195	294		
EINF	2*	11*			7018 10 11					7018 10 11				
EU	1	3			GLASPERLE GESCHLIPPEN MECH POLIERT						KG		KG	
AUSF	1418*	3056*				KG		KG		EINF	1596*	46*		
EINSCHL. 7015 90 00					EU	2	2			EU	2	2		
EU	551	1152			AUSF	594*	83*			PV	1	5		
FRANKR	55	240			EU	331	24			EU	331	24		
ITAL	275	414			7018 10 19					7018 10 19				
PORTUG	104	142			ANDERE GLASPERLEN						KG		KG	
SPAN	107	176				KG		KG		EINF	18362*	406*		
OESTER	2	115			EU	5538	223			EU	5538	223		
TUERK	117	150			SPAN	5536	222			SPAN	5536	222		
POLEN	24	102			TSCHC	3847	88			TSCHC	3847	88		
UNGARN	272	520												
RUMAEN	48	85												
RUSSLD	34	123												
MAROKK	56	282												
PERU	14	64												
IRAN	20	91												
INDIEN	18	53												
THAIL	175	187												
HONGK	14	154												

Spezialhandel nach Waren

Wichtigste Ursprungs- und Bestimmungs-Länder	JANUAR 1999				Wichtigste Ursprungs- und Bestimmungs-Länder	JANUAR 1999				Wichtigste Ursprungs- und Bestimmungs-Länder	JANUAR 1999			
	dt = 100kg	1000 DM	dt = 100kg	1000 DM		dt = 100kg	1000 DM	dt = 100kg	1000 DM		dt = 100kg	1000 DM	dt = 100kg	1000 DM
TAIWAN	5582	60			AUSF	53*	110*			7019 19 90				
AUSF	9638*	259*			EU	15	31			GARNE USW AUS GLASSTAPELFASERN				
PV	1974	39			7019 11 00					EINF	727*	267*		
EU	6657	160			STAPELFASERN <SOMM (CHOPPED STRAND)					EU	5	10		
7018 10 30					EINF	33349*	8257*			W RUSS	300	136		
NACHAHMUNGEN VON PERLEN AUS GLAS					EV	1200	364			AUSF	6905*	3866*		
KG			KG		AUS LG	228	43			7019 31 00				
EINF	819*	26*			EU	21464	5585			MATTEN AUS GLASFASERN				
AUSF	47*	12*			FRANKR	880	216			EINF	16615*	5992*		
EU	3	1			NIEDL	12888	3327			LV	35	125		
7018 10 51					SPAN	177	123			EU	5903	2775		
EDELSTEINNACHAHMG A GLAS POLIERT					BELGI	7420	1894			FRANKR	1029	474		
KG			KG		TUERK	1344	334			NIEDL	176	130		
EINF	124*	49*			POLEN	469	98			ITAL	747	374		
AUSF	46	16			SLOWAK	940	203			G BRIT	1445	691		
EU	9	5			RUMAEN	1846	371			SPAN	1377	530		
EU	284	146			RUSSLD	480	90			BELGI	1098	336		
OESTER	71	53			BRASIL	600	202			SCHWZ	40	70		
7018 10 59					CHINA	130	52			TSCHKE	702	184		
EDELSTEINNACHAHMG A GLAS AND BEARB					SKOREA	780	172			SLOWAK	497	252		
KG			KG		JAPAN	1447	458			SLOWEN	8817	2367		
EINF	70*	20*			TAIWAN	3536	623			USA	102	191		
AUSF	976*	382*			AUSF	2023*	800*			SKOREA	329	81		
EU	318	107			EU	1808	746			AUSF	2977*	1795*		
USA	479	215			NIEDL	320	251			PV	42	18		
7018 10 90					OESTER	351	175			EU	1898	787		
ANDERE AEHNLICHE GLASKURZWAREN					BELGI	915	278			FRANKR	194	159		
DT			DT		7019 12 00					NIEDL	158	138		
EINF	87*	68*			GLASSEIDENSTRAENGE (ROVINGS)					DAENM	613	193		
EU	14	10			EINF	30632*	9117*			OESTER	583	65		
AUSF	6*	31*			EU	18031	6359			BELGI	212	91		
EU	6	16			FRANKR	2294	785			NORWEG	82	74		
7018 20 00					NIEDL	6775	2164			LIECHT	89	297		
MIKROKUGELN AUS GLAS DURCHMESSER <1MM					ITAL	610	209			SCHWZ	90	82		
EINF	7803*	963*			G BRIT	6409	2367			POLEN	153	82		
EU	4887	630			FINNL	1944	509			TSCHKE	187	144		
FRANKR	3237	435			OESTER	248	68			INDIEN	31	59		
SPAN	1240	136			BELGI	663	218			7019 32 00				
RUSSLD	1800	189			NORWEG	1912	488			VLIESE AUS GLASFASERN				
SAUDIA	1080	111			TUERK	572	127			EINF	6874*	5015*		
AUSF	7199*	1035*			TSCHKE	1895	425			AUS LG	98	91		
EU	3689	453			SLOWAK	6485	1293			EU	4861	3181		
FRANKR	852	103			RUMAEN	775	148			FRANKR	151	250		
NIEDL	495	57			KANADA	170	81			NIEDL	915	474		
G BRIT	455	73			SKOREA	318	62			ITAL	28	80		
OESTER	969	117			JAPAN	173	87			G BRIT	156	159		
NORWEG	658	61			AUSF	5138*	1380*			OESTER	109	50		
SCHWZ	712	219			PV	1047	207			BELGI	3385	2114		
USA	1534	159			EU	3456	931			LETTLO	170	86		
7018 90 10					FRANKR	73	60			TSCHKE	357	105		
GLASAUGEN U ERZEUGN A GLASKURZWARE					SPAN	177	84			SLOWAK	376	92		
KG			KG		SCHWED	192	55			USA	691	1487		
EINF	2172*	34*			BELGI	2762	815			AUSF	13460*	10482*		
EU	33	7			SCHWZ	266	71			7019 39 10				
AUSF	1176*	283*			UNGARN	334	97			AND N GEW ERZEUGN GLASF PAPIER UEBERZ				
EU	560	108			RUSSLD	198	61			EINF	2991*	732*		
OESTER	321	53			SLOWEN	62	57			EU	2854	692		
USA	461	125			KROAT	772	135			DAENM	1407	332		
7018 90 90					7019 19 10					BELGI	1442	335		
ZIER- PHANTASIEGEGENST A GESPONN GLAS					GARNE USW AUS GLASFILAMENTEN					AUSF	669*	308*		
DT			DT		EINF	21743*	10675*			EU	648	281		
EINF	188*	185*			EV	789	285			NIEDL	638	272		
AUS LG		1			AUS LG	75	25			7019 39 90				
EU	3	9			EU	7072	4229			AND NICHT GEWEBTE ERZEUGN A GLASFASER				
CHINA	135	78			FRANKR	826	1159			EINF	12162*	4649*		
					NIEDL	2372	911			EV	7	22		
					ITAL	172	114			LV	225	283		
					G BRIT	2276	820			AUS LG	7	5		
					OESTER	64	64			EU	11191	3965		
					BELGI	1417	1116			FRANKR	298	491		
					LETTLO	1742	533			NIEDL	271	207		
					TSCHKE	1573	510			ITAL	142	254		
					SLOWAK	1241	351			G BRIT	98	149		
					W RUSS	168	209			IRLAND	55	84		
					USA	1200	580			DAENM	5507	1061		
					CHINA	240	93			SCHWED	20	73		
					SKOREA	8121	2388			BELGI	4779	1637		
					JAPAN	319	1717			NORWEG	197	53		
					AUSF	18989*	8675*			SCHWZ	191	184		
					EU	16262	7305			POLEN	319	91		
					FRANKR	7274	3059			USA	12	65		
					ITAL	4088	1725			KANADA	225	285		
					G BRIT	2241	1408			AUSF	5833*	3369*		
					IRLAND	337	134			EU	2277	1882		
					SPAN	422	197			FRANKR	593	438		
					SCHWED	200	144			NIEDL	142	92		
					OESTER	254	117			G BRIT	93	495		
					BELGI	1384	461							
					SCHWZ	239	152							
					POLEN	208	106							
					TSCHKE	771	379							
					SLOWEN	190	75							
					USA	957	444							
					KANADA	300	155							



Spezialhandel nach Waren

Wichtigste Ursprungs- und Bestimmungs-Länder	JANUAR 1999		dt = 100kg	1000 DM	Wichtigste Ursprungs- und Bestimmungs-Länder	JANUAR 1999		dt = 100kg	1000 DM	Wichtigste Ursprungs- und Bestimmungs-Länder	JANUAR 1999		dt = 100kg	1000 DM
	dt = 100kg	1000 DM				dt = 100kg	1000 DM				dt = 100kg	1000 DM		
IRLAND	33	135			PV	64	82			ITAL	21	86		
DAENM	612	219			EU	2310	2893			SPAN	265	224		
SCHWED	178	121			FRANKR	494	593			SCHWED	54	99		
FINNL	81	73			NIEDL	482	601			OESTER	41	75		
OESTER	268	81			ITAL	273	278			SCHWZ	164	168		
BELGI	206	139			G BRIT	239	336			POLEN	115	236		
NORWEG	57	74			IRLAND	42	179			RUMAEN	46	75		
SCHWZ	425	129			DAENM	303	235			SLOWEN	14	52		
POLEN	770	361			SPAN	99	120							
TSCHE	2193	822			SCHWED	57	54			7020 00 05				
					OESTER	118	210			REAGENZROEHREN HALTERUNGEN AUS QUARZ				
7019 40 00					BELGI	175	232			EINF	*	24*		
GEWEBE AUS GLASSEIDENSTRAENGEN					NORWEG	99	88			AUSF	*	4*		
EINF	1942*	1084*			SCHWZ	415	733							
EU	512	372			TUERK	89	172			7020 00 10				
FRANKR	116	68			POLEN	451	323			AND GLASWARE GESCHM QUARZ SI-DIOX				
IRLAND	114	125			TSCHE	334	339							
FINNL	104	64			RUSSLD	121	120							
BELGI	177	112			SAUDIA	4498	16868							
SCHWZ	349	292			KATAR	77	95							
TSCHE	215	108			SRI LAN	17	125							
KROAT	509	138			JAPAN	79	74							
CHINA	124	103												
AUSF	1150*	652*			7019 90 10									
EU	134	109			NICHT TEXTILE GLASFASER LOSE IN FLOCK									
SCHWZ	121	97			EINF	894*	538*							
TSCHE	334	167			EU	820	393							
USA	391	160			FINNL	419	284							
					BELGI	372	95							
7019 51 00					USA	59	141							
AND GEWEBE AUS GLASFASERN<30CM BREIT					AUSF	219*	220*							
EINF	911*	1216*			EU	185	156							
EV		9			SCHWED	65	77							
AUS LG		9												
EU	659	956			7019 90 30									
FRANKR	622	884			SCHLAUCH USW F ROHRISOLIERG GLASFASER									
TSCHE	143	90			EINF	1122*	1043*							
USA	88	122			AUS LG		1							
AUSF	170*	451*			EU	29	34							
EU	93	268			TUERK	142	79							
OESTER	58	151			UNGARN	523	441							
					SLOWEN	246	197							
7019 52 00					USA	182	291							
GEWEBE AUS GLASFASERN >30CM<250G/M2					AUSF	1589*	974*							
EINF	7601*	7419*			EU	1467	798							
EU	3920	5398			FRANKR	583	225							
FRANKR	488	670			NIEDL	574	302							
G BRIT	429	707			BELGI	289	233							
IRLAND	8	52												
SPAN	57	51			7019 90 91									
SCHWED	2777	3645			ANDERE WAREN AUS TEXTILEN GLASFASERN									
OESTER	97	173			EINF	961*	1652*							
LETTLD	98	62			AUS LG		1							
TSCHE	2168	1094			EU	677	1298							
UNGARN	189	90			ITAL	280	425							
CHINA	79	52			SPAN	299	679							
TAIWAN	1099	639			S APR	187	170							
AUSF	3203*	4083*			USA	42	137							
EV	129	278			AUSF	6777*	5953*							
PV	31	63			PV	97	768							
EU	2939	3448			EU	6221	4174							
FRANKR	182	252			FRANKR	200	185							
ITAL	1347	1252			NIEDL	533	441							
G BRIT	368	452			ITAL	188	145							
IRLAND	60	85			G BRIT	445	549							
SCHWED	236	331			DAENM	3218	1857							
OESTER	846	934			SPAN	37	53							
BELGI	135	61			OESTER	1542	1112							
SCHWZ	22	101			SCHWZ	27	67							
POLEN	17	54			POLEN	20	74							
TSCHE	46	85			TSCHE	43	125							
SKOREA	120	247			SLOWAK	44	142							
					UNGARN	133	347							
7019 59 00					S APR	113	81							
ANDERE GEWEBE AUS GLASFASERN					USA	78	733							
EINF	13818*	11644*												
AUS LG	13	44			7019 90 99									
EU	7784	7602			ANDERE WAREN AUS GLASFASERN									
FRANKR	4459	3818			EINF	2258*	1900*							
NIEDL	233	92			AUS LG		1							
ITAL	356	341			EU	2048	1600							
G BRIT	1256	2119			FRANKR	150	133							
IRLAND	47	186			ITAL	152	258							
OESTER	958	779			FINNL	675	641							
BELGI	406	218			OESTER	16	66							
SCHWZ	361	545			BELGI	999	391							
LETTLD	643	418			USA	47	148							
POLEN	571	296			AUSF	1130*	1682*							
TSCHE	804	481			PV	6	3							
SLOWAK	2840	1467			EU	600	873							
UNGARN	242	177			FRANKR	28	94							
KROAT	234	116			NIEDL	106	185							
USA	69	213												
JAPAN	13	50												
TAIWAN	444	272												
AUSF	8633*	22080*												

Spezialhandel nach Waren

Wichtigste Ursprungs- und Bestimmungs-Länder	JANUAR 1999		dt = 100kg	1000 DM	Wichtigste Ursprungs- und Bestimmungs-Länder	JANUAR 1999		dt = 100kg	1000 DM	Wichtigste Ursprungs- und Bestimmungs-Länder	JANUAR 1999		dt = 100kg	1000 DM
	dt = 100kg	1000 DM				dt = 100kg	1000 DM				dt = 100kg	1000 DM		
MACAU	18	65			7102 29 00					BELGI	188	68		
					AND INDUSTR DIAMANT BEARS SORT					SCHWZ	617	748		
					KARAT	KARAT				USA	329	998		
ABSCHNITT XIV					EINF	1000*	2*			LIBAN	52	91		
ECHTE PERLEN ODER ZUCHTPERLEN, EDELSTEINE ODER SCHMUCKSTEINE, EDELMETALLE, EDEL-METALLPLATTIERUNGEN UND WAREN DARAU; PHANTASIESCHMUCK; MÜNZEN					AUSF	281*	380*			HONGK	10	63		
					SCHWZ	281	380			7103 99 00				
					7102 31 00					ANDERE EDELSTEINE ANDERS BEARBEITET				
KAPITEL 71					AND DIAMANTEN ROH USW SORTIERT					G	G			
ECHTE PERLEN ODER ZUCHTPERLEN, EDELSTEINE ODER SCHMUCKSTEINE, EDELMETALLE, EDEL-METALLPLATTIERUNGEN UND WAREN DARAU; PHANTASIESCHMUCK; MÜNZEN					KARAT	KARAT				EINF	24814639*	2642*		
					EINF	65*	65*			LV	2	12		
7101 10 00					EU	65	65			AUS LG	264	10		
ECHTE PERLEN					BELGI	65	65			EU	39683	311		
G					AUSF	*	*			BELGI	36655	300		
EINF	*	*			7102 39 00					SCHWZ	2450	66		
AUSF	11*	53*			AND DIAMANTEN BEARS SORTIERT					USA	308010	122		
USA	11	53			KARAT	KARAT				BRASIL	1591467	209		
7101 21 00					EINF	26349*	24022*			INDIEN	188695	256		
ZUCHTPERLEN ROH					AUS LG	152	395			SRI LAN	6058	92		
G					EU	7400	9179			THAIL	1138353	1058		
EINF	228346*	2012*			NIEDL	116	125			CHINA	595147	84		
CHINA	72703	291			BELGI	7277	9042			JAPAN	21199	78		
JAPAN	57795	1243			SCHWZ	1879	2116			HONGK	826840	365		
TAIWAN	894	127			S AFR	287	145			AUSTRAL	512	76		
HONGK	94501	253			USA	48	114			AUSF	4099724*	12001*		
F POLY	2000	86			ISRAEL	5360	7518			PV	115610	323		
AUSF	130*	15*			INDIEN	11223	4825			EU	348881	2008		
EU	10	4			THAIL	77	74			FRANKR	29435	393		
7101 22 00					AUSF	7008*	6436*			NIEDL	4362	61		
ZUCHTPERLEN BEARBEITET					PV	739	377			ITAL	94335	894		
G					EU	2591	2785			G BRIT	163188	242		
EINF	578747*	4962*			G BRIT	476	286			SPAN	6393	113		
EU	556	37			SPAN	248	180			OESTER	2638	121		
USA	500	68			OESTER	853	880			BELGI	14021	116		
CHINA	161244	884			BELGI	849	1325			SCHWZ	26624	1040		
JAPAN	121829	2985			NORWEG	61	60			USA	495395	5550		
HONGK	287818	879			SCHWZ	532	477			KANADA	246408	325		
F POLY	2760	115			USA	958	1052			SAUDIA	62988	54		
AUSF	37478*	2200*			ISRAEL	717	564			THAIL	278621	908		
EU	29384	1490			SAUDIA	135	84			SKOREA	15900	66		
FRANKR	173	276			A EMIR	135	137			JAPAN	52584	1025		
NIEDL	7016	393			INDIEN	481	110			HONGK	17389	378		
ITAL	1081	155			THAIL	868	490			AUSTRAL	684	319		
G BRIT	2332	188			HONGK	436	527			7104 10 00				
PORTUG	3056	81			PAPUA	66	87			PIEZOELEKTRISCHER QUARZ BEARBEITET				
SPAN	2000	83			7103 10 00					G	G			
OESTER	9830	227			AND EDELSTEINE ROH NUR GESAEGT USW					EINF	985184*	2795*		
USA	184	245			KG	KG				EU	344	27		
JAPAN	1794	269			EINF	95168*	1487*			SCHWZ	1200	55		
HONGK	2092	105			AUS LG	35	196			RUSSLD	9235	102		
					EU	17	6			USA	272395	1242		
					NIGERI	30	189			CHINA	226500	82		
					MADAG	21596	116			JAPAN	417430	1197		
					S AFR	8075	111			AUSF	123844*	404*		
					BRASIL	42473	528			EU	62336	154		
					THAIL	117	161			ITAL	57350	136		
					AUSF	46828*	1414*			SLOWAK	37000	174		
					PV	149	63			7104 20 00				
					EU	271	210			AND SYNTH OD REKONST STEINE ROH USW				
					ITAL	38	165			KG	KG			
					RUSSLD	174	84			EINF	1834*	3498*		
					USA	3234	194			EU	202	2708		
					INDIEN	8875	113			G BRIT	137	137		
					THAIL	20682	599			IRLAND	202	2571		
					HONGK	8629	76			SCHWZ	1456	471		
					7103 91 00					USA	21	110		
					RUBINE SAPHIRE U SMARAGDE AND BEARS					JAPAN	7	137		
					G	G				AUSF	1048*	528*		
					EINF	14512*	4572*			EU	1015	447		
					EU	158	150			FRANKR	1002	113		
					G BRIT	150	141			SCHWED	5	208		
					SCHWZ	1390	349			SCHWZ	20	54		
					BRASIL	2749	481			7104 90 00				
					ISRAEL	17	51			AND SYNTH REKONST STEINE AND BEARS				
					INDIEN	3072	567			KG	KG			
					SRI LAN	72	168			EINF	328*	1561*		
					THAIL	6247	2708			EU	105	770		
					AUSF	1787*	2493*			FRANKR	37	336		
					PV	10	11			OESTER	67	426		
					EU	727	434			SCHWZ	30	182		
					G BRIT	49	231			USA	37	255		
					OESTER	100	73			INDIEN	11	114		
										CHINA	101	77		
										HONGK	19	59		
										AUSF	292*	3111*		
										PV	9	105		
										EU	109	422		
										G BRIT	11	81		



Spezialhandel nach Waren

Wichtigste Ursprungs- und Bestimmungs-Länder	JANUAR 1999		dt = 100kg	1000 DM	Wichtigste Ursprungs- und Bestimmungs-Länder	JANUAR 1999		dt = 100kg	1000 DM	Wichtigste Ursprungs- und Bestimmungs-Länder	JANUAR 1999		dt = 100kg	1000 DM
	dt = 100kg	1000 DM				dt = 100kg	1000 DM				dt = 100kg	1000 DM		
7108 13 50					USA	19420	465			AUSTRAL	4719	79		
FOLIEN BAENDER A GOLD DICKE <0,15MM					BRASIL	178021	3841			7110 31 00				
G					INDIEN	12702	258			RHODIUM IN ROHFORM ODER ALS PULVER				
EINF	4711*	98*			THAIL	15845	316			G				
USA	1697	50			MALAYS	5557	149			EINF	200597*	8513*		
AUSF	21622*	815*			SKOREA	20113	477			EU	23035	1087		
EU	8793	167			JAPAN	129380	2864			G BRIT	23035	1087		
USA	8457	441			HONGK	65155	1384			RUSSLD	14221	630		
					AUSTRAL	4036	71			S AFR	163641	6896		
										AUSF	154392*	6782*		
7108 13 90					7110 19 30					EU	7774	285		
AND HALBZEUG A GOLD Z NICHTMONET ZW					ROHRE UND HOHLSTAEBE AUS PLATIN					ITAL	3000	109		
G					G					BELGI	4774	176		
EINF	81440*	1288*			EINF	4647*	16*			SCHWZ	16374	685		
EU	35367	741			AUSF	8342*	178*			USA	72344	3194		
ITAL	13854	316			EU	8099	175			BRASIL	37100	1612		
SCHWED	8705	80			FRANKR	4855	111			SKOREA	20800	976		
BELGI	12758	314												
SCHWZ	42418	473			7110 19 50					7110 39 00				
AUSF	38234*	476*			FOLIEN BAENDER <0,15MM AUS PLATIN					RHODIUM ALS HALBZEUG				
EU	5273	95			G					G				
OESTER	4976	92			EINF	159*	5*			EINF	*	*		
SCHWZ	4327	58			EU	2	1			AUSF	695*	18*		
TSCHE	16751	188			AUSF	7459*	136*			EU	695	18		
INDIEN	8580	120			EU	6991	123							
										7110 41 00				
7108 20 00					7110 19 90					IRIDIUM OSMIUM RUTHENIUM ROH PULVER				
GOLD ZU MONETAEREN ZWECKEN					ANDERES HALBZEUG AUS PLATIN					G				
G					G					EINF	51250*	75*		
EINF	*	*			EINF	28319*	688*			S AFR	31250	63		
AUSF	*	*			EU	1645	39			AUSF	86214*	2048*		
					SCHWZ	25288	600			EU	15521	364		
					AUSF	135984*	2939*			G BRIT	15521	364		
7109 00 00					EU	94169	2084			USA	20428	462		
GOLDPLATTIERUNG I ROHFORM O HALBZG					OESTER	93025	2061			JAPAN	49765	1210		
KG					USA	40000	816							
EINF	1*	1*								7110 49 00				
AUSF	1832*	366*			7110 21 00					IRIDIUM OSMIUM RUTHENIUM HALBZEUG				
EU	1709	203			PALLADIUM IN ROHFORM OD ALS PULVER					G				
FRANKR	1709	203			G					EINF	992*	99*		
TSCHE	62	117			EINF	1325261*	19049*			USA	152	95		
					EU	11218	184			AUSF	46222*	1139*		
					FRANKR	4888	75			EU	1530	33		
					G BRIT	5350	79			JAPAN	44495	1089		
					SCHWZ	54894	9522							
					TSCHE	22884	204			7111 00 00				
					RUSSLD	148199	2557			PLATINPLATTIERUNG ROHFORM HALBZEUG				
					S AFR	386214	6525			KG				
					AUSF	2129090*	35751*			EINF	2*	13*		
					EU	469061	7556			AUSF	411*	496*		
					FRANKR	22721	416			EU	150	33		
					ITAL	8131	135			SCHWZ	18	108		
					G BRIT	429202	6814			TSCHE	241	342		
					SCHWED	4920	75							
					OESTER	7087	116			7112 10 00				
					SCHWZ	115273	2266			GOLDBABFALL/SCHROTT OHNE GEKRAETZ				
					USA	972464	15463			KG				
					BRASIL	387592	7039			EINF	36698*	14678*		
					SKOREA	58215	1053			EU	2089	4864		
					JAPAN	59777	1064			FRANKR	9	121		
					HONGK	66055	1298			NIEDL	15	98		
										DAENM	6	75		
					7110 29 00					SCHWED	1372	1222		
					PALLADIUM ALS HALBZEUG					FINNL	165	908		
					G					OESTER	174	1690		
					EINF	85743*	1249*			BELGI	346	736		
					EU	15931	150			NORWEG	15	141		
					NIEDL	7114	82			SCHWZ	2641	2709		
					OESTER	8674	60			TSCHE	252	873		
					SCHWZ	34775	597			UKRAIN	15500	196		
					USA	29037	478			USA	15940	4369		
					AUSF	240676*	4083*			THAIL	129	1440		
					EU	99087	1494			MALAYS	32	383		
					FRANKR	10105	97							
					NIEDL	14913	202			AUSF	*	*		
					ITAL	21863	338							
					G BRIT	7141	107							
					DAENM	3975	71							
					OESTER	14595	197							
					BELGI	8784	171							
					LUXEMB	13398	289							
					NORWEG	3204	55							
					SCHWZ	47708	684							
					SLOWEN	5988	60							
					USA	10771	230							
					PHILIP	6500	128							
					JAPAN	56330	851							
					HONGK	15469	300							

Spezialhandel nach Waren

Wichtigste Ursprungs- und Bestimmungs-Länder	JANUAR 1999		dt = 100kg	1000 DM	Wichtigste Ursprungs- und Bestimmungs-Länder	JANUAR 1999		dt = 100kg	1000 DM	Wichtigste Ursprungs- und Bestimmungs-Länder	JANUAR 1999		dt = 100kg	1000 DM
	dt = 100kg	1000 DM				dt = 100kg	1000 DM				dt = 100kg	1000 DM		
7112 20 00					EU	1042	1914					7114 11 00		
PLATINABFALL/SCHROTT OHNE GEKRAETZ					FRANKR	80	92					SILBERSCHMIEDEWAREN AUCH PLATTIERT 1)		
	KG	KG			NIEDL	104	327						KG	KG
EINF	106831*	32583*			ITAL	116	112					EINF	4518*	1633*
EU	30471	8883			G BRIT	30	103					EU	2644	978
FRANKR	13729	2624			DAENM	177	327					ITAL	1349	583
NIEDL	747	1244			SPAN	74	77					G BRIT	237	183
G BRIT	2028	332			OESTER	375	681					OESTER	270	128
IRLAND	13	78			BELGI	27	85					SCHWZ	56	58
SPAN	2026	264			NORWEG	75	129					TUERK	381	165
OESTER	9493	2845			SCHWZ	209	755					USA	915	228
BELGI	68	1437			POLEN	56	74					THAIL	122	108
NORWEG	1125	58			TSCHE	32	64					AUSF	620*	426*
SCHWZ	32388	10825			USA	242	464					EU	305	163
ESTLD	282	57			SAUDIA	25	81					OESTER	77	58
TSCHE	292	798			THAIL	74	110					SCHWZ	169	115
UKRAIN	96	1545			JAPAN	233	515					USA	55	52
KROAT	5954	1853			HONGK	310	313							
SIMBAB	8	111			7113 19 00									
S AFR	2587	2504			SCHMUCKWARE AND EDELMET AUCH PLATT									
USA	1361	2038				KG	KG							
BRASIL	8666	555			EINF	3354*	43141*							
ISRAEL	4020	100			EV		3							
MALAYS	33	588			LV	1	108							
CHINA	23	507			PV	58	500							
SKOREA	15008	508			AUS LG	52	886							
JAPAN	4425	555			EU	1750	19652							
AUSTRAL	36	779			FRANKR	73	1820							
AUSF	12698*	5049*			NIEDL	7	244							
EU	11176	4844			ITAL	1551	15835							
G BRIT	2552	4378			G BRIT	65	720							
BELGI	8624	466			SPAN	20	93							
SCHWZ	6	125			OESTER	33	758							
JAPAN	1518	59			BELGI		118							
					SCHWZ	91	4245							
7112 90 00					TUERK	121	1312							
AND EDELMETABFALL SCHROTT GEKRAETZ					MAURIT	9	108							
	KG	KG			USA	233	1881							
EINF	310012*	28620*			BRASIL	3	77							
EU	200011	7712			ISRAEL	43	694							
FRANKR	42500	515			A EMIR	3	50							
NIEDL	23848	304			OMAN	15	218							
ITAL	21805	513			INDIEN	89	2076							
G BRIT	1591	180			THAIL	575	5915							
DAENM	191	118			MALAYS	53	1283							
SPAN	14031	236			SINGAP	39	465							
SCHWED	30723	207			CHINA	153	1828							
FINNL	32630	341			SKOREA	11	117							
OESTER	6424	339			JAPAN	7	725							
BELGI	19970	4858			TAIWAN	12	73							
NORWEG	4518	1091			HONGK	127	1619							
SCHWZ	19331	1657			AUSF	4078*	45109*							
ESTLD	87	423			LV		76							
LITAU	2346	1833			PV	22	323							
UNGARN	28537	138			EU	3487	20966							
BULGAR	1301	60			FRANKR	273	1436							
W RUSS	3577	918			NIEDL	1474	4582							
USBEK	85	843			ITAL	25	1272							
SAMBIA	491	110			G BRIT	226	2152							
USA	17564	2123			IRLAND	8	95							
KANADA	5114	401			DAENM	366	966							
MEXIKO	336	922			GRIECH	2	91							
CHILE	23024	8597			PORTUG	4	71							
MALAYS	516	291			SPAN	19	1220							
SINGAP	210	1356			SCHWED	158	630							
JAPAN	7	127			FINNL	25	321							
AUSF	900293*	1560*			OESTER	782	6588							
EU	820956	920			BELGI	123	1530							
NIEDL	93	192			NORWEG	46	908							
SPAN	122320	95			SCHWZ	225	12060							
SCHWED	337816	343			TUERK	24	431							
BELGI	287932	239			POLEN	73	1084							
SCHWZ	6885	162			TSCHE	18	328							
USA	37218	319			SLOWAK	2	50							
KANADA	35234	159			UNGARN	9	169							
					SLOWEN	12	165							
7113 11 00					USA	93	4169							
SCHMUCKWARE SILBER AUCH PLATT USW					GUATEM	6	101							
	KG	KG			BAHAMA	1	430							
EINF	13664*	12679*			ISRAEL	6	204							
EU	1455	1255			A EMIR	25	1387							
ITAL	1288	1014			INDIEN	2	56							
DAENM	15	120			THAIL	20	330							
SCHWZ	285	574			MALAYS	1	55							
POLEN	136	279			SKOREA	3	92							
MAURIT	159	155			JAPAN	7	1421							
USA	404	527			HONGK	4	166							
MEXIKO	345	228			AUSTRAL		101							
INDIEN	194	144												
SRI LAN	46	54			7113 20 00									
THAIL	3039	3420			SCHMUCKWAREN EDELMETALLPLATTIERUNG									
INDONE	284	239				KG	KG							
CHINA	5619	3372			EINF	630*	199*							
SKOREA	44	207			AUS LG	7	7							
HONGK	1407	2035			EU	274	82							
AUSF	2490*	4710*			FRANKR	162	56							
PV	10	19			CHINA	312	81							
					AUSF	286*	290*							
					EU	83	49							
					SCHWZ	101	67							
					USA	83	88							

1) SIEHE VORBEMERKUNG ABSCHNITT 9.



Spezialhandel nach Waren

Wichtigste Ursprungs- und Bestimmungs-Länder	JANUAR 1999		dt = 100kg	1000 DM	Wichtigste Ursprungs- und Bestimmungs-Länder	JANUAR 1999		dt = 100kg	1000 DM	Wichtigste Ursprungs- und Bestimmungs-Länder	JANUAR 1999		dt = 100kg	1000 DM
	dt = 100kg	1000 DM				dt = 100kg	1000 DM				dt = 100kg	1000 DM		
EU	2810	104			BELGI	2622	196			BELGI	1493	185		
BELGI	2810	104												
AUSF	*	*			7202 19 00					7202 41 10				
7201 10 19					ANDERES FERROMANGAN C-GEHALT <2%					FERROCHROM C-GEHALT >4-6%				
ROHEISEN UNLEGIERT P<0,5 MN>0,4 SI>1%					EINF	30946*	4134*			EINF	285*	25*		
EINF	26156*	761*			AUS LG	6183	768			AUSF	10*	3*		
EU	1362	42			NORWEG	19623	2577			7202 41 91				
POLEN	18773	548			POLEN	736	54			FERROCHROM C-GEHALT>6% CR-GEHALT<60%				
TSCHE	3303	90			S AFR	6819	838			EINF	621309*	42352*		
AUSF	78384*	2277*			MEXIKO	325	66			AUS LG	380377	26803		
EU	72001	1960			CHINA	3431	595			S AFR	621249	42346		
FRANKR	16001	458			AUSF	6235*	833*			AUSF	6841*	990*		
NIEDL	6720	191			EU	5959	788			EINSCHL. 7202 41 99				
ITAL	21110	508			PORTUG	220	54			7202 41 99				
GRIECH	2620	73			OESTER	5440	697			FERROCHROM C-GEHALT>6% CR-GEHALT>60%				
SPAN	19780	548			7202 21 10					EINF	236501*	20072*		
OESTER	3080	102			FERROSILICIUM SI-GEHALT >55-80%					AUS LG	234368	19830		
BELGI	2620	82			EINF	102238*	11622*			RUSSLD	5907	539		
TUERK	6000	201			AUS LG	11922	1378			KASACH	199213	17035		
SLOWAK	383	116			ITAL	541	67			INDIEN	29637	2289		
7201 10 30					G BRIT	189	115			AUSFUHR UNTER 7202 41 91				
ROHEISEN UNLEGIERT P<0,5 MN>0,4-0,1%					BELGI	2017	208			7202 49 10				
EINF	*	*			NORWEG	43649	5633			FERROCHROM C-GEHALT <0,05%				
AUSF	*	*			POLEN	10333	977			EINF	1509*	418*		
7201 10 90					SLOWAK	27279	2520			AUS LG	10	2		
ROHEISEN UNLEGIERT P<0,5 MN<0,1 %					SLOWEN	540	116			EU	802	275		
EINF	107252*	3500*			B HERZ	976	88			SCHWED	356	166		
AUS LG	158	6			MAZED	880	86			BELGI	141	60		
EU	2725	99			AEGYPT	273	272			SIMBAB	645	132		
BELGI	1443	51			BRASIL	10270	1229			AUSF	5394*	1772*		
NORWEG	18013	652			AUSF	24948*	3383*			EU	5392	1771		
POLEN	2920	84			EU	22317	2409			FRANKR	1338	404		
TSCHE	4314	120			FRANKR	6354	666			ITAL	290	71		
RUSSLD	24667	520			OESTER	3849	466			G BRIT	990	389		
S AFR	40250	1490			BELGI	11688	1201			SPAN	497	92		
KANADA	11184	413			SCHWZ	332	73			SCHWED	428	270		
BRASIL	3399	122			TUERK	366	116			BELGI	1562	457		
AUSF	1240*	55*			POLEN	844	154			7202 49 50				
EU	1240	55			USA	679	496			FERROCHROM C-GEHALT >0,05-0,5%				
OESTER	1240	55			7202 21 90					EINF	11325*	1856*		
7201 20 00					FERROSILICIUM SI-GEHALT >80%					AUS LG	1487	276		
ROHEISEN UNLEGIERT PHOSPHORGEHALT>0,5					EINF	646*	129*			EU	402	70		
EINF	*	*			KANADA	396	79			TSCHE	1130	190		
AUSF	1150*	49*			BRASIL	250	50			SLOWAK	3064	497		
7201 50 10					AUSF	*	*			RUSSLD	742	124		
ROHEISEN LEGIERT TI 0,3-1% V 0,5-1%					7202 29 10					SIMBAB	1075	186		
EINF	*	*			AND FERROSILICIUM SI-G<85% MG-G 4-10%					CHINA	4395	745		
AUSF	*	*			EINF	1870*	332*			AUSF	6192*	1321*		
7201 50 90					EU	30	5			EU	6192	1321		
ANDERES ROH- SPIEGELEISEN LEGIERT					NORWEG	1320	232			FRANKR	2561	489		
EINF	*	*			SLOWEN	370	72			ITAL	2382	468		
AUSF	*	*			AUSF	*	*			G BRIT	230	151		
7202 11 20					7202 29 90					FINNL	402	72		
FERROMANGAN KOERNUNG <5MM C>2 MN>55%					ANDERES FERROSILICIUM SI-GEHALT <55%					BELGI	331	75		
EINF	1270*	52*			EINF	7029*	744*			7202 49 90				
EU	1270	52			EU	715	137			FERROCHROM C-GEHALT >0,5-4%				
AUSF	99*	15*			SCHWED	608	115			EINF	23611*	2792*		
EU	49	6			NORWEG	5524	485			AUS LG	3066	492		
7202 11 80					SLOWAK	790	122			EU	540	90		
ANDERES FERROMANGAN C-GEHALT >2%					AUSF	7554*	967*			NIEDL	540	90		
EINF	76550*	5724*			EU	6276	754			RUSSLD	6720	1002		
AUS LG	9975	771			ITAL	1118	208			S AFR	15429	1579		
EU	26378	2816			G BRIT	3086	377			AUSF	314*	49*		
FRANKR	26128	2797			TAIWAN	320	60			EU	314	49		
RUSSLD	2488	286			7202 30 00					7202 50 00				
S AFR	8407	674			FERROSILICIUMMANGAN					FERROSILICIUMCHROM				
BRASIL	16773	1147			EINF	59384*	4543*			EINF	8100*	1094*		
AUSTRAL	11250	742			AUS LG	8281	696			AUS LG	100	11		
AUSF	4170*	347*			EU	5724	487			AUSF	1097*	117*		
EU	3632	288			FRANKR	4713	405			EU	1097	117		
ITAL	462	56			BELGI	1011	82			BELGI	977	99		

Spezialhandel nach Waren

Wichtigste Ursprungs- und Bestimmungs-Länder	JANUAR 1999				Wichtigste Ursprungs- und Bestimmungs-Länder	JANUAR 1999				Wichtigste Ursprungs- und Bestimmungs-Länder	JANUAR 1999			
	dt - 100kg	1000 DM	dt - 100kg	1000 DM		dt - 100kg	1000 DM	dt - 100kg	1000 DM		dt - 100kg	1000 DM	dt - 100kg	1000 DM
	7202 60 00						AUSF	6*	38*				G BRIT	1057
FERRONICKEL					EU	6	38			DAENM	18632	1598		
EINF	40374*	6233*			7202 99 19					OESTER	8175	346		
EU	3452	706			FERROPHOSPHOR P-GEHALT >15%					NORWEG	2015	181		
FRANKR	3452	706			EINF	1965*	86*			SCHWZ	7452	709		
RUSSLD	198	55			AUS LG	889	42			TUERK	956	62		
BR JUG	377	82			CHINA	1845	82			POLEN	6666	560		
DOM RP	2745	701			AUSF	1448*	100*			TSCHE	2500	198		
INDONE	33416	4636			EU	738	42			SLOWAK	2323	223		
AUSF	*	*			7202 99 30					UNGARN	1211	89		
7202 70 00					FERROSILICIUMMAGNESIUM					RUMAEN	4277	313		
FERROMOLYBDAEN					EINF	2592*	563*			ALBAN	2869	224		
EINF	7366*	6110*			EU	120	49			UKRAIN	24952	1689		
AUS LG	699	503			USA	720	135			RUSSLD	16227	1381		
EU	4215	3843			AUSF	913*	241*			AUSF	139274*	10767*		
NIEDL	200	156			SCHWZ	343	85			EU	138803	10664		
G BRIT	2030	1797			POLEN	283	79			NIEDL	24482	1090		
OESTER	588	424			7202 99 80					ITAL	7104	555		
BELGI	1400	1466			ANDERE FERROLEGIERUNGEN					G BRIT	1322	146		
RUSSLD	614	408			EINF	8394*	2082*			SPAN	22691	1909		
ARMEN	100	109			EU	3106	844			BELGI	82956	6946		
DOM RP	240	199			FRANKR	2471	555			JAPAN	228	64		
CHINA	2197	1551			NIEDL	237	84			7204 21 90				
AUSF	362*	328*			G BRIT	88	75			ABFALL SCHROTT AND NICHTROSTEND STAHL				
EU	356	316			BELGI	60	76			EINF	17677*	1619*		
NIEDL	124	116			SLOWAK	938	235			EU	7045	625		
OESTER	107	92			SLOWEN	860	173			FRANKR	1581	64		
BELGI	73	62			BRASIL	1611	337			NIEDL	4071	461		
7202 80 00					ARGENT	1353	262			OESTER	1160	84		
FERROWOLFRAM U FERROSILICIUMWOLFRAM					CHINA	263	109			SCHWZ	4092	285		
EINF	*	*			JAPAN	51	85			POLEN	2507	216		
AUSF	15*	17*			AUSF	3704*	964*			TSCHE	1034	94		
EU	9	10			LV	50	37			RUSSLD	1010	109		
7202 91 00					EU	1520	442			S AFR	630	51		
FERROTITAN UND FERROSILICIUMTITAN					FRANKR	125	183			USA	45	90		
EINF	9327*	3333*			G BRIT	554	131			AUSF	8533*	519*		
AUS LG	2720	945			SCHWED	939	128			EU	8480	508		
EU	3488	1304			SCHWZ	218	68			FRANKR	722	68		
FRANKR	259	156			MALAYS	285	52			NIEDL	6116	246		
G BRIT	3027	1068			JAPAN	471	121			SCHWED	736	83		
SCHWED	200	80			AUSTRAL	455	97			OESTER	896	111		
LETLD	951	310			7203 10 00					7204 29 00				
RUSSLD	4770	1679			DURCH DIREKTREDUKT HERGEST EISENERZGN					ABFALL SCHROTT A AND LEGIERTEM STAHL				
AUSF	1705*	783*			EINF	1019*	113*			EINF	14991*	1205*		
EU	1705	783			EU	530	42			AUS LG	1	34		
FRANKR	890	323			AUSF	104*	4*			EU	4520	210		
SCHWED	720	425			7203 90 00					FRANKR	2692	121		
7202 92 00					EISEN REINHEIT>99,94% IN STUECKEN USW					NIEDL	1012	67		
FERROVANADIUM					EINF	*	*			LITAU	1273	103		
EINF	2416*	3937*			AUSF	*	*			UNGARN	289	81		
EU	1636	2764			7204 10 00					UKRAIN	1899	150		
G BRIT	100	177			ABFAELLE UND SCHROTT AUS GUSSEISEN					RUSSLD	5230	512		
OESTER	1510	2513			EINF	62172*	978*			AUSF	129246*	2358*		
BELGI	26	74			EU	42929	564			EU	129149	2330		
TSCHE	150	254			FRANKR	27294	436			FRANKR	2034	96		
RUSSLD	430	541			OESTER	10892	81			NIEDL	39639	731		
S AFR	200	278			SCHWZ	13612	148			SPAN	78766	1268		
AUSF	339*	622*			ESTLD	1770	209			BELGI	8467	195		
EU	176	314			AUSF	239365*	2832*			7204 30 00				
FRANKR	42	55			EU	239054	2826			ABFALL SCHROTT A VERZINNT EISEN/STAHL				
NIEDL	34	72			FRANKR	100290	1128			EINF	864*	18*		
FINNL	70	113			NIEDL	69222	892			AUSF	9900*	86*		
OESTER	30	64			ITAL	5647	131			EU	9900	86		
POLEN	40	76			PORTUG	27508	339			NIEDL	9029	75		
SLOWEN	99	184			OESTER	4723	178			7204 41 10				
7202 93 00					BELGI	22642	287			DREH/-FRAESSPAENE USW A EISEN/STAHL				
FERRONIÖB					LUXEMB	5003	69			EINF	181732*	1531*		
EINF	1880*	2981*			7204 21 10					EU	72395	931		
BRASIL	1880	2981			ABFALL SCHROTT A NIROST STAHL NI>8%					NIEDL	10737	101		
AUSF	638*	1061*			EINF	110758*	8989*			DAENM	42453	300		
EU	323	392			PV	13	4			SCHWED	5553	51		
G BRIT	280	309			EU	37535	3000			SCHWZ	8821	58		
POLEN	80	103			NIEDL	9978	733			LETLD	14253	137		
TSCHE	190	238			7204 41 91					POLEN	754	92		
7202 99 11					STANZABFALL USW EISEN/STAHL PAKETIERT					TSCHE	85478	712		
FERROPHOSPHOR P-GEHALT >3-15%					EINF	43201*	694*			AUSF	595924*	5322*		
EINF	*	*			7204 41 91					EU	595344	5309		



Spezialhandel nach Waren

Wichtigste Ursprungs- und Bestimmungs-Länder	JANUAR 1999		dt = 100kg	1000 DM	Wichtigste Ursprungs- und Bestimmungs-Länder	JANUAR 1999		dt = 100kg	1000 DM	Wichtigste Ursprungs- und Bestimmungs-Länder	JANUAR 1999		dt = 100kg	1000 DM
	dt = 100kg	1000 DM				dt = 100kg	1000 DM				dt = 100kg	1000 DM		
EU	22085	332			TSCHE	138660	1628			OESTER	656	60		
FRANKR	6247	142			UNGARN	57	75			BELGI	2416	155		
NIEDL	14982	181			RUSSLD	278819	3494			AUSF	477*	53*		
TSCHE	19612	291			AUSF	2584861*	31052*			PV	94	24		
AUSF	219299*	3415*			EU	2442393	29381			EU	317	18		
EU	203959	3087			FRANKR	816780	7553							
FRANKR	46632	738			NIEDL	751807	8780			7206 90 00				
NIEDL	32201	512			ITAL	84460	1412			EISEN U NICHTLEG STAHL IN AND ROHFORM				
ITAL	4520	70			IRLAND	28791	348			EINF	28*	7*		
OESTER	21095	397			DAENM	29206	426			EU	28	7		
BELGI	99511	1270			PORTUG	51347	599			AUSF	*	*		
SCHWZ	7922	174			SPAN	106464	1075							
SLOWEN	7418	154			BELGI	670713	7983			7207 11 11				
7204 41 99					LUXEMB	90699	1210			HALBZG AUTOMATST C<0,25% QUADR WARMGW				
AND STANZ/-SCHNEIDABF A EISEN/STAHL					NORWEG	11108	185			EINF	668*	66*		
EINF	139307*	1979*			SCHWZ	14188	172			EU	484	37		
EU	118231	1889			TUERK	114652	1302			AUSF	48333*	2434*		
FRANKR	8635	63			7204 50 10					EU	45333	2434		
NIEDL	79612	1207			ABFALLBLOECKE AUS LEGIERTEM STAHL					ITAL	45333	2433		
DAENM	25766	311			EINF	16*	3*							
POLEN	17614	217			AUSF	*	*			7207 11 14				
TSCHE	3237	76			7204 50 90					HALBZG EIS/ST C<0,25% QDR WGEW <130MM				
SLOWAK	1972	50			ABFALLBLOECKE A NICHTLEGIERTEM STAHL					EINF	55616*	2614*		
AUSF	549504*	9568*			EINF	*	*			EU	16016	1006		
EU	578459	8717			AUSF	1001*	8*			FRANKR	4174	296		
FRANKR	118474	1641			EU	1001	8			NIEDL	10693	599		
NIEDL	150261	2578			7205 10 00					BELGI	1249	111		
ITAL	84368	1639			KOERNER A ROHEISEN USW EISEN/STAHL					POLEN	27708	947		
OESTER	3830	84			EINF	45365*	3997*			TSCHE	3131	170		
BELGI	203018	2519			EU	31802	2784			UNGARN	8761	491		
LUXEMB	18108	286			FRANKR	28767	2198			AUSF	9710*	634*		
S AFR	360	51			ITAL	1745	214			EU	9364	605		
INDIEN	484	66			G BRIT	2620	205			FRANKR	2850	173		
SKOREA	70000	1029			SPAN	960	83			ITAL	2133	68		
7204 49 10					TSCHE	4998	319			OESTER	1083	90		
AND SCHROTT USW A EIS/ST GESCHREDDERT					RUMAEN	1020	141			BELGI	2355	188		
EINF	452276*	6187*			RUSSLD	4994	133			7207 11 16				
EU	293214	4130			SLOWEN	1380	103			HALBZG EIS/ST C<0,25% QDR WGEW >130MM				
NIEDL	290037	4103			USA	169	316			EINF	44450*	2089*		
POLEN	152387	1990			JAPAN	130	120			EU	28214	1336		
TSCHE	4554	53			AUSF	5708*	2625*			ITAL	2673	286		
AUSF	533138*	7406*			EU	1849	707			G BRIT	22198	1033		
EU	533138	7406			FRANKR	144	87			POLEN	4993	189		
FRANKR	254916	3733			NIEDL	609	125			TSCHE	10824	390		
NIEDL	145460	1655			G BRIT	107	52			SLOWAK	3255	166		
ITAL	23888	405			SPAN	128	222			AUSF	2203*	189*		
G BRIT	11886	282			SCHWED	128	66			EU	2097	180		
DAENM	22490	323			OESTER	163	82			G BRIT	1197	119		
BELGI	70690	975			BELGI	493	60			7207 11 90				
7204 49 30					SCHWZ	836	700			HALBZG EIS/ST C<0,25% QUADR VORGESCHM				
AND SCHROTT USW EISEN/STAHL PAKETIERT					POLEN	831	59			EINF	*	*		
EINF	18597*	211*			USA	360	185			AUSF	*	*		
TSCHE	18597	211			KANADA	399	240			7207 12 10				
AUSF	54331*	811*			ARGENT	150	86			HALBZG EIS/ST C<0,25% RECHT WARM VORG				
EU	54331	811			ISRAEL	90	72			EINF	150920*	6174*		
BELGI	7100	84			THAIL	80	63			EU	22499	1551		
LUXEMB	45078	744			CHINA	400	320			FRANKR	6995	617		
7204 49 91					SKOREA	216	66			DAENM	8377	294		
AND SCHROTT A EISEN/STAHL UNSORT USW					7205 21 00					BELGI	10127	640		
EINF	114384*	1245*			PULVER AUS LEGIERTEM STAHL					LITAU	17435	802		
EU	84310	821			EINF	3667*	3385*			POLEN	109469	3736		
FRANKR	9219	94			EU	2848	2303			UKRAIN	1517	88		
NIEDL	60341	630			SCHWED	946	657			AUSF	705991*	27207*		
OESTER	8838	57			BELGI	1902	1646			EU	226630	9939		
SCHWZ	7256	88			SCHWZ	731	567			FRANKR	134993	5893		
POLEN	21576	300			USA	88	515			NIEDL	6772	406		
AUSF	362261*	4461*			AUSF	200*	359*			ITAL	16281	654		
EU	233068	4045			EU	11	33			G BRIT	6146	355		
FRANKR	47511	385			SCHWZ	101	178			DAENM	2626	190		
NIEDL	20924	258			TUERK	76	125			FINNL	748	81		
ITAL	7687	100			7205 29 00					BELGI	58344	2302		
G BRIT	3047	79			AND PULVER A ROHEISEN USW EISEN/STAHL					NORWEG	57016	2359		
DAENM	19439	267			EINF	60444*	11973*			NAMIB	296	68		
SPAN	15891	211			EU	53534	11214			USA	378042	13608		
BELGI	102568	1319			ITAL	340	85			KANADA	4418	366		
LUXEMB	113872	1422			SCHWED	53158	11129			THAIL	38359	748		
NORWEG	27578	386			RUSSLD	60	56			7207 12 90				
7204 49 99					KANADA	4372	495			HALBZG EIS/ST C<0,25% RECHT VORGESCHM				
AND ABFAELLE SCHROTT A EISEN OD STAHL					AUSF	11964*	2845*			EINF	180*	10*		
EINF	1041855*	12436*			7206 10 00									
EU	394601	4841			EISEN U NICHTLEG STAHL IN ROHBLOECKEN									
FRANKR	43405	436			EINF	4836*	332*							
NIEDL	32670	3590			EU	4745	328							
DAENM	13843	182			G BRIT	1064	71							
BELGI	1873	63												
SCHWZ	43690	440												
POLEN	185228	2249												

Spezialhandel nach Waren

Wichtigste Ursprungs- und Bestimmungs-Länder	JANUAR 1999				Wichtigste Ursprungs- und Bestimmungs-Länder	JANUAR 1999				Wichtigste Ursprungs- und Bestimmungs-Länder	JANUAR 1999			
	dt = 100kg		1000 DM			dt = 100kg		1000 DM			dt = 100kg		1000 DM	
AUSF	*	*			7207 20 17					AUSF	1697*	242*		
7207 19 11					HALBZG EIS/ST C>0,6% QUADR VORGEWALZT					EU	1152	187		
HALBZG AUTOMST C<0,25% RUND VORGEWALZ					EINF	2181*	131*			FRANKR	956	128		
EINF	*	*			UNGARN	2006	115			TSCHE	470	71		
AUSF	*	*			AUSF	24720*	1215*			7208 10 00				
7207 19 14					EU	24720	1215			WBLECH COIL WARMGEWALZT OBERFLMUSTER				
HALBZG EIS/ST C<0,25% RUND STRANGGEG					FRANKR	24223	1177			EINF	10012*	443*		
EINF	10197*	423*			7207 20 19					EU	10012	443		
EU	3216	178			HALBZG EIS/ST C>0,25% QUADR VORGESCHM					FINNL	4882	192		
DAENM	2341	122			EINF	*	*			BELGI	5130	251		
NORWEG	4201	105			AUSF	*	*			AUSF	11164*	542*		
SLOWAK	2840	130			7207 20 32					EU	10289	414		
AUSF	15398*	941*			HALBZ EIS/ST C>0,25%RECHT WARM VORG					NIEDL	8674	308		
EU	14488	889			EINF	16433*	588*			POLEN	770	118		
ITAL	2597	153			POLEN	16433	588			7208 25 00				
SPAN	9273	586			AUSF	2623*	179*			GEBEIZTE BLECHE WARMGEW COIL >4,75MM				
BELGI	2518	150			EU	359	28			EINF	48550*	2934*		
UNGARN	910	52			SINGAP	760	55			EU	40312	2597		
7207 19 16					TAIWAN	1154	60			SCHWED	21006	1637		
HALBZG EIS/ST C<0,25% RUND VORGEWALZT					7207 20 39					FINNL	8173	343		
EINF	2382*	200*			HALBZG EIS/ST C>0,25% RECHT VORGESCHM					OESTER	1163	69		
EU	2352	200			EINF	200*	23*			BELGI	8823	466		
G BRIT	2360	198			AUSF	*	*			BR JUG	8238	337		
AUSF	37*	11*			7207 20 51					AUSF	87266*	4518*		
EU	22	4			HALBZG AUTOMATST C>0,25% RUND VORGEW					EU	78591	3977		
7207 19 19					EINF	*	*			FRANKR	18994	946		
HALBZG EIS/ST C<0,25% RUND VORGESCHM					AUSF	42*	9*			NIEDL	33983	1339		
EINF	*	*			EU	10	2			ITAL	5180	407		
AUSF	*	*			7207 20 55					G BRIT	3028	171		
7207 19 31					HALBZG EIS/ST C>0,25-0,6% RUND VORGEW					DAENM	9786	878		
HALBZG EISEN/ST C<0,25% PROFIL VORGEW					EINF	2766*	224*			SPAN	2141	108		
EINF	*	*			EU	2766	224			OESTER	901	58		
AUSF	61*	10*			G BRIT	2723	223			BELGI	608	73		
7207 19 39					AUSF	17941*	1062*			SCHWZ	6724	391		
HALBZG EIS/ST C<0,25% PROF VORGESCHM					PV	440	35			POLEN	633	56		
EINF	*	*			EU	17491	1025			7208 25 00				
AUSF	*	*			G BRIT	17491	1025			GEBEIZTE BLECHE WGEW COIL >3-4,75MM				
7207 19 90					7207 20 57					EINF	100164*	4717*		
AND HALBZUEG A EISEN U STAHL C<0,25%					HALBZG EIS/ST C>0,6% RUND VORGEWALZT					EU	83939	4028		
EINF	*	*			EINF	1070*	83*			FRANKR	7048	356		
AUSF	23*	8*			TSCHE	776	57			NIEDL	8742	441		
7207 20 11					AUSF	*	*			SCHWED	6634	290		
HALBZG AUTOMATST C>0,25% QUADR VORGEW					7207 20 59					FINNL	40808	1722		
EINF	53*	5*			HALBZG EIS/ST C>0,25% RUND VORGESCHM					OESTER	1592	79		
EU	53	5			EINF	1107*	134*			BELGI	19887	1088		
AUSF	850*	69*			RUSSLD	784	95			RUSSLD	2416	111		
EU	679	45			AUSF	*	*			BR JUG	12591	518		
7207 20 18					7207 20 71					AUSF	97274*	4990*		
HALBZG EIS/ST C>0,25-0,6% QUADR VGWA					HALBZG EIS/ST C>0,25% RD VORPROF/-GEW					EU	92998	4733		
EINF	72486*	4152*			EINF	*	*			FRANKR	11374	604		
EU	43135	2440			AUSF	*	*			NIEDL	2645	143		
FRANKR	11688	789			7207 20 79					ITAL	44088	1900		
NIEDL	20857	1114			HALBZG EIS C>0,25% RD VORPROF/-GESCHM					G BRIT	6492	324		
G BRIT	6448	318			EINF	140*	46*			DAENM	1132	74		
BELGI	3894	203			EU	140	46			PORTUG	11588	787		
TSCHE	10370	802			AUSF	*	*			SPAN	9148	528		
UNGARN	18981	1110			7207 20 90					OESTER	1931	114		
AUSF	8024*	573*			AND HALBZG EISEN N LEG STAHL C>0,25%					BELGI	4388	267		
EU	6895	474			EINF	*	*			SCHWZ	2480	132		
FRANKR	3657	232			AUSF	*	*			KANADA	1134	60		
ITAL	1920	150			7207 20 90					7208 27 00				
SCHWED	561	50			AND HALBZG EISEN N LEG STAHL C>0,25%					GEBEIZTE BLECHE WARMGEWALZT COIL <3MM				
UNGARN	712	54			EINF	*	*			EINF	82078*	4587*		

Spezialhandel nach Waren

Wichtigste Ursprungs- und Bestimmungs-Laender	JANUAR 1999		dt = 100kg	1000 DM	Wichtigste Ursprungs- und Bestimmungs-Laender	JANUAR 1999		dt = 100kg	1000 DM	Wichtigste Ursprungs- und Bestimmungs-Laender	JANUAR 1999		dt = 100kg	1000 DM
	dt = 100kg	1000 DM				dt = 100kg	1000 DM				dt = 100kg	1000 DM		
7208 35 00					TAIWAN	1074	72			NORWEG	553	50		
ANDERE BLECHE WARMGEWALZT COILS >10MM					7208 39 10					SCHWZ	1256	371		
EINF	27193*	1421*			BLECHE WGEW COIL<3MM WIEDERAUSWALZEN					POLEN	8706	623		
EU	19262	1144			EINF	25749*	1490*			TSCHE	55513	2512		
NIEDL	1257	72			EU	25749	1490			RUMAEN	27555	1633		
OESTER	16722	1023			NIEDL	25245	1307			BULGAR	3100	132		
RUSSLD	7127	242			DAENM	1589	110			UKRAIN	954	55		
AUSP	58029*	2934*			BELGI	1815	73			SLOWEN	460	112		
EU	57849	2918			AUSP	14299*	779*			CHINA	4426	254		
NIEDL	47775	2074			EU	14219	774			SKOREA	778	51		
G BRIT	17919	757			ITAL	2297	95			AUSP	230816*	19130*		
7208 37 10					G BRIT	1793	122			EU	157460	12440		
BLECH WGEW COIL 4,75-10MM WIAUSWALZEN					SPAN	4076	231			FRANKR	57391	4244		
EINF	7897*	340*			BELGI	5647	302			NIEDL	23457	1503		
EU	7897	340			7208 39 90					ITAL	10541	830		
NIEDL	3525	153			ANDERE BLECHE WARMGEWALZT COIL <3MM					G BRIT	3384	314		
BELGI	4359	177			EINF	266219*	12189*			DAENM	8198	742		
AUSP	16759*	878*			EU	207670	9555			GRIECH	2106	175		
EU	16759	878			FRANKR	14478	772			PORTUG	4713	514		
ITAL	4864	183			G BRIT	6279	322			SPAN	7391	559		
SPAN	11729	590			SCHWED	4366	213			SCHWED	11648	893		
BELGI	1612	55			BELGI	181579	8307			FINNL	1223	97		
7208 37 90					SLOWAK	1391	53			OESTER	12356	1155		
AND BLECHE WARMGEWALZT COIL 4,75-10MM					UNGARN	49589	2188			BELGI	14845	1173		
EINF	57650*	2843*			BR JUG	5138	174			NORWEG	1617	161		
EU	45856	2014			INDIEN	2331	117			SCHWZ	8123	714		
FRANKR	1002	52			AUSP	138543*	5978*			TUERK	551	50		
NIEDL	7530	402			EU	114897	4873			POLEN	2840	327		
G BRIT	4059	151			FRANKR	29920	1274			TSCHE	9558	1019		
DAENM	1954	154			NIEDL	20288	764			SLOWAK	759	70		
SCHWED	3541	181			ITAL	11062	448			UNGARN	5084	552		
BELGI	28001	1050			G BRIT	4057	189			KROAT	12702	1098		
SLOWAK	2445	98			PORTUG	1831	55			BRASIL	557	52		
RUSSLD	2996	102			SPAN	32453	1378			ARGENT	4758	378		
BR JUG	11227	438			BELGI	4110	274			IRAN	4572	478		
S APR	2749	118			LUXEMB	11113	476			SAUDIA	661	55		
SKOREA	1426	62			NORWEG	1955	87			A EMIR	1009	72		
AUSP	191628*	8057*			SCHWZ	20120	883			INDIEN	18542	1458		
EU	187140	7855			USA	881	81							
FRANKR	7027	344			7208 40 10					7208 51 50				
NIEDL	46907	1999			BLECHE WGEW >2MM OBERFLAECHENMUSTER					AND BLECHE WARMGEWALZT DICKE >15-20MM				
ITAL	31125	1284			EINF	31754*	1774*			EINF	160219*	8535*		
G BRIT	27779	1137			EU	13878	593			EU	94741	5045		
DAENM	11546	489			NIEDL	1363	55			FRANKR	30842	1488		
SPAN	49388	2003			OESTER	4340	219			NIEDL	1474	77		
FINNL	2166	122			BELGI	8140	577			ITAL	1795	95		
OESTER	1897	92			POLEN	15445	754			G BRIT	39309	2003		
BELGI	9305	375			SLOWAK	2314	110			DAENM	6052	412		
NORWEG	3554	145			AUSP	5909*	445*			SCHWED	3445	257		
7208 38 10					PV	150	11			OESTER	7356	435		
BLECH WGEW COIL>3-4,75MM WIAUSWALZEN					EU	3258	234			BELGI	4477	264		
EINF	10488*	464*			NIEDL	1735	117			POLEN	9568	573		
EU	10488	464			SCHWED	753	51			TSCHE	15635	729		
NIEDL	3881	400			TSCHE	1375	102			RUMAEN	9933	645		
BELGI	1597	54			NIGERI	535	54			BULGAR	11922	507		
AUSP	48047*	2319*			7208 40 90					UKRAIN	3038	215		
EU	48047	2319			BLECHE WGEW <2MM OBERFLAECHENMUSTER					CHINA	14595	784		
FRANKR	2128	75			EINF	301*	15*			AUSP	79562*	5148*		
NIEDL	4942	332			EU	180	10			EU	57414	4115		
ITAL	14135	545			AUSP	281*	30*			FRANKR	17115	1243		
SPAN	4070	219			7208 51 10					NIEDL	18115	1132		
BELGI	19771	1047			AND BLECH 4FLAECHE WARMGEW<125CNM>10MM					DAENM	1494	114		
7208 38 90					EINF	1753*	112*			GRIECH	2783	251		
AND BLECHE WARMGEWALZT COIL >3-4,75MM					EU	1531	100			SPAN	650	54		
EINF	49214*	2206*			SCHWED	882	55			SCHWED	6199	456		
EU	31549	1553			AUSP	2808*	295*			FINNL	2606	199		
FRANKR	5251	419			EU	1422	150			OESTER	3400	255		
G BRIT	1381	53			OESTER	1170	125			BELGI	4840	352		
SPAN	3556	175			TSCHE	535	51			SCHWZ	1741	125		
SCHWED	6135	302			7208 51 30					POLEN	7225	510		
BELGI	13409	553			ANDERE BLECHE WARMGEWALZT DICKE >20MM					TSCHE	1548	158		
SLOWAK	5775	252			EINF	421937*	25494*			UNGARN	809	85		
UNGARN	2983	131			EU	317626	20380			BAHRAI	1226	108		
RUSSLD	4120	140			FRANKR	41748	2531			INDIEN	6326	473		
BR JUG	3241	109			NIEDL	9579	578			CHINA	999	59		
AUSP	297202*	13713*			ITAL	18400	955							
EU	288355	13238			G BRIT	44802	2322			7208 51 91				
FRANKR	41928	2061			DAENM	15959	1172			AND BLECHE WARMGEWALZT>205CM >10-15MM				
NIEDL	97275	4829			SCHWED	2541	245			EINF	144993*	10295*		
ITAL	26827	1045			FINNL	1377	87			EU	73860	5643		
G BRIT	12725	578			OESTER	142712	10083			FRANKR	13236	928		
DAENM	4918	210			BELGI	37078	2273			NIEDL	4729	271		
SPAN	17095	685								G BRIT	9539	653		
FINNL	2838	154								DAENM	23308	2034		
OESTER	3125	154								SCHWED	16053	1317		
BELGI	59104	2545								OESTER	4887	301		
LUXEMB	22632	978								BELGI	1435	89		
NORWEG	4349	175								POLEN	10575	695		
SCHWZ	2543	159								TSCHE	8550	385		

Spezialhandel nach Waren

Wichtigste Ursprungs- und Bestimmungs-Laender	JANUAR 1999		dt = 100kg		1000 DM		Wichtigste Ursprungs- und Bestimmungs-Laender	JANUAR 1999		dt = 100kg		1000 DM		Wichtigste Ursprungs- und Bestimmungs-Laender	JANUAR 1999		dt = 100kg		1000 DM	
	dt = 100kg	1000 DM	dt = 100kg	1000 DM	dt = 100kg	1000 DM		dt = 100kg	1000 DM	dt = 100kg	1000 DM	dt = 100kg	1000 DM		dt = 100kg	1000 DM	dt = 100kg	1000 DM	dt = 100kg	1000 DM
7208 51 99							AUSF	218772*	13346*					EU	1378	240				
AND BLECHE WARMGEWALZT <208CM >10-15MM							PV	972	89					FRANKR	1035	196				
EINF	47486*	2900*					EU	176796	9970					AUSF	6440*	841*				
EU	26676	1793					FRANKR	12328	868					EU	5361	721				
FRANKR	6818	444					NIEDL	111314	6041					FRANKR	1752	227				
NIEDL	5591	376					ITAL	1633	76					ITAL	331	57				
G BRIT	1980	115					DAENM	1528	94					OESTER	2621	346				
DAENM	1713	132					SPAN	898	78					SLOWAK	872	76				
SCHWED	2411	176					SCHWED	12482	810											
OESTER	4700	343					OESTER	29500	1321					7208 90 90						
BELGI	2693	166					BELGI	6693	628					AND WARMGEW FLACHERZGN A EIS/ST >60CM						
POLEN	2316	135					SCHWZ	6760	629					EINF	11534*	1495*				
TSCHE	3470	188					TUERK	812	67					EU	8104	1063				
RUMAEN	1737	107					POLEN	4203	368					NIEDL	1711	228				
BULGAR	5805	240					TSCHE	7458	689					ITAL	433	75				
UKRAIN	1175	85					SLOWAK	607	57					G BRIT	5240	689				
BR JUG	1373	60					UNGARN	1680	130					OESTER	461	67				
CHINA	3254	176					KROAT	1467	127					SCHWZ	2457	291				
SKOREA	879	58					AEgypt	627	128					UNGARN	605	97				
AUSF	33897*	2560*					ELFSK	1322	82					AUSF	15746*	2133*				
EU	24491	1834					IRAN	10482	914					EU	6333	936				
FRANKR	7670	583					CHINA	1118	100					FRANKR	2245	327				
NIEDL	6080	364												NIEDL	536	87				
ITAL	1363	83					7208 53 10							SCHWED	646	82				
SPAN	675	79					AND BLECH 4FLAECH GWGEW<125CM>3-4,75MM							OESTER	2225	335				
SCHWED	1110	78					EINF	2639*	172*					BELGI	581	104				
FINNL	1133	76					EU	2368	154					SCHWZ	218	90				
OESTER	4760	357					OESTER	1772	108					POLEN	3365	332				
BELGI	908	119					AUSF	2009*	187*					TSCHE	2817	225				
SCHWZ	2304	181					EU	1154	107					UNGARN	413	74				
TSCHE	1603	109					OESTER	779	56					KANADA	1620	364				
UNGARN	1193	99																		
LIBYEN	1128	86					7208 53 90													
A EMIR	915	61					ANDERE BLECHE WARMGEWALZT >3-4,75MM													
CHINA	779	55					EINF	50815*	2864*											
							EU	25540	1695											
7208 52 10							NIEDL	8902	417											
AND BLECH 4FL GWGEW <125CM >4,75-10MM							ITAL	895	52											
EINF	6771*	436*					DAENM	2956	208											
EU	6713	433					SCHWED	2438	191											
SCHWED	1022	58					FINNL	843	66											
OESTER	5368	352					OESTER	10033	647											
AUSF	9068*	913*					BELGI	1394	91											
EU	6116	635					SCHWZ	2121	144											
NIEDL	2543	180					POLEN	11831	623											
OESTER	2884	371					SLOWAK	3198	149											
SCHWZ	1084	84					UNGARN	1404	84											
							BULGAR	1678	76											
7208 52 91							BR JUG	4984	208											
AND BLECH WARMGEWALZT >208CM 4,75-10MM							AUSF	53368*	3635*											
EINF	77037*	5449*					EU	34814	2132											
EU	49223	3697					FRANKR	1778	112											
FRANKR	12287	923					NIEDL	14318	824											
NIEDL	1374	85					ITAL	1176	54											
G BRIT	6043	333					G BRIT	673	51											
DAENM	13596	1157					DAENM	1015	56											
SCHWED	5181	447					SCHWED	5937	368											
FINNL	1130	89					OESTER	8079	531											
OESTER	2598	170					BELGI	1780	126											
BELGI	7034	493					SCHWZ	1708	120											
POLEN	1646	111					POLEN	2536	168											
TSCHE	5777	261					TSCHE	4487	352											
RUMAEN	16609	1113					UNGARN	1035	135											
UKRAIN	3393	241					AEgypt	6851	514											
AUSF	48943*	3486*																		
EU	41472	2821					7208 54 10													
FRANKR	11500	741					ANDERE BLECHE WARMGEWALZT >2MM													
NIEDL	20068	1234					EINF	9241*	492*											
ITAL	3124	219					EU	5036	309											
G BRIT	1466	122					FRANKR	2411	139											
OESTER	1337	169					ITAL	871	51											
BELGI	2926	244					FINNL	743	50											
SCHWZ	570	55					BR JUG	3701	152											
POLEN	652	66					AUSF	11613*	901*											
TSCHE	961	102					EU	6284	443											
KROAT	2903	283					FRANKR	1949	133											
NIGERI	806	69					NIEDL	2867	196											
CHINA	851	59					SCHWZ	2073	159											
							TSCHE	1593	126											
7208 52 99							CHINA	947	90											
AND BLECH WARMGEWALZT <208CM 4,75-10MM																				
EINF	142809*	8864*					7208 54 90													
EU	87813	6275					ANDERE BLECHE WARMGEWALZT <2MM													
FRANKR	3398	287					EINF	3841*	268*											
NIEDL	24308	1639					EU	2167	158											
ITAL	1839	99					SCHWZ	1524	106											
G BRIT	5121	394					AUSF	1081*	126*											
DAENM	4316	339					EU	925	83											
SCHWED	20316	1546																		
FINNL	889	81																		
OESTER	25424	1762																		
BELGI	2202	128																		
SCHWZ	982	72																		
POLEN	23667	1069																		

Spezialhandel nach Waren

Wichtigste Ursprungs- und Bestimmungs-Länder	JANUAR 1999		dt = 100kg	1000 DM	Wichtigste Ursprungs- und Bestimmungs-Länder	JANUAR 1999		dt = 100kg	1000 DM	Wichtigste Ursprungs- und Bestimmungs-Länder	JANUAR 1999		dt = 100kg	1000 DM
	dt = 100kg	1000 DM				dt = 100kg	1000 DM				dt = 100kg	1000 DM		
BELGI	1428	92			AUSF	6548*	518*			7209 90 10				
AUSF	27889*	2149*			EU	2246	181			AND BLECHE KALTGEW O8FLBEARB RUND USW				
EU	26447	2020			FRANKR	901	72			EINF	3129*	412*		
FRANKR	1720	119			POLEN	752	60			EU	3129	412		
ITAL	4854	343			TSCHE	2033	131			OESTER	3019	388		
G BRIT	19873	1558			UNGARN	1055	89			AUSF	4168*	842*		
PAKIST	936	77								EU	3876	496		
7209 17 90										FRANKR	1212	83		
AND BLECHE KALTGEWALZT COIL 0,5-1MM										SCHWED	2230	332		
EINF	171412*	13406*								BELGI	434	61		
EU	160362	12638								7209 90 90				
FRANKR	30509	2412								AND FLACHERZGN A EIS/ST >60CM KALTGEW				
NIEDL	58561	4831								EINF	835*	161*		
ITAL	9004	682								EU	77	13		
G BRIT	10078	681								UNGARN	756	146		
SCHWED	4105	319								AUSF	7365*	1307*		
FINNL	8566	554								EU	3777	788		
OESTER	33880	2723								NIEDL	3616	768		
BELGI	5436	381								SCHWZ	199	85		
SCHWZ	1728	160								TSCHE	1971	220		
TSCHE	1373	87								SLOWEN	716	67		
SLOWAK	6138	398												
UNGARN	1570	108								7210 11 10				
AUSF	527717*	34157*								BLECH VERZINNT >0,5MM OBERFLBEARB USW				
EU	484307	28389								EINF	150*	18*		
FRANKR	98338	8449								EU	150	18		
NIEDL	25990	1863								AUSF	648*	91*		
ITAL	103662	8121								EU	149	37		
G BRIT	14377	918								USA	499	54		
DAENM	1759	110								7210 11 90				
PORTUG	12085	1003								AND BLECHE VERZINNT >0,5MM QUADR USW				
SPAN	100183	6414								EINF	*	*		
SCHWED	5383	341								AUSF	1123*	137*		
FINNL	729	51								EU	1115	136		
OESTER	3785	219								NIEDL	856	95		
BELGI	74834	5889								7210 12 11				
LUXEMB	16212	1001								WEISSBL VERZINNT <0,5MM O8FLAECHE USW				
NORWEG	2519	143								EINF	80958*	9857*		
SCHWZ	9059	604								EU	63670	6623		
TUERK	4754	397								FRANKR	23637	2875		
POLEN	9815	799								NIEDL	727	104		
TSCHE	9031	699								ITAL	800	109		
UNGARN	611	67								G BRIT	2671	385		
W RUSS	4889	228								SPAN	19035	2559		
SLOWEN	645	64								BELGI	6872	792		
USA	25644	2262								SCHWZ	364	79		
MEXIKO	2406	292								SLOWAK	7542	912		
BRASIL	1434	108								USA	9836	1178		
SYRIEN	900	67								BRASIL	9546	1165		
PAKIST	1703	67								AUSF	335172*	41593*		
7209 18 10										EU	147968	20364		
ELEKTROBLECHE KALTGEWALZT COIL <0,5MM										FRANKR	45879	6022		
EINF	*	*								NIEDL	15019	2255		
AUSF	*	*								ITAL	37067	5520		
7209 18 91										G BRIT	7096	833		
AND BLECH KALTGEWALZT COIL >0,35-0,5MM										DAENM	16357	2462		
EINF	10553*	733*								GRIECH	13068	1470		
EU	463	37								PORTUG	2785	316		
SLOWAK	758	51								SPAN	5932	780		
UNGARN	8995	620								OESTER	770	106		
AUSF	33937*	2738*								BELGI	3995	600		
EU	31392	2479								NORWEG	891	117		
FRANKR	5327	695								SCHWZ	625	139		
NIEDL	2848	214								TUERK	12705	1724		
ITAL	907	69								POLEN	4270	686		
G BRIT	926	132								UNGARN	5245	765		
SPAN	13492	795								RUSSLD	1775	177		
BELGI	7892	584								SLOWEN	2716	383		
NIGERI	1132	124								MAROKK	4677	676		
MEXIKO	914	94								TUNES	2931	386		
7209 18 99										AEGYPT	2806	285		
ANDERE BLECHE KALTGEWALZT COIL <0,38MM										KENIA	5876	959		
EINF	1082*	56*								S APR	7231	644		
EU	1082	56								USA	42464	4583		
AUSF	15865*	2383*								MEXIKO	2372	375		
EU	3714	933								GUATEM	2244	283		
FRANKR	309	150								COSTA	6238	772		
NIEDL	2088	658								DOM RP	447	56		
BELGI	1315	123								KOLUMB	391	52		
NIGERI	3996	310								VENEZU	1318	171		
DR KON	948	98								ECUAD	8176	833		
USA	1652	450								BRASIL	14782	1873		
ECUAD	4717	358								LIBAN	4708	521		
SKOREA	830	233								IRAN	9995	1181		
7209 25 00										ISRAEL	9863	1149		
BLECHE KALTGEWALZT DICKE >3MM										JORDAN	2935	307		
EINF	1891*	138*								PAKIST	4024	256		
EU	1361	102								INDIEN	9850	747		
										BANGLA	9638	741		
										SRILAN	1596	145		
										CHINA	2593	177		

Spezialhandel nach Waren

Wichtigste Ursprungs- und Bestimmungs-Länder	JANUAR 1999		dt = 100kg	1000 DM	Wichtigste Ursprungs- und Bestimmungs-Länder	JANUAR 1999		dt = 100kg	1000 DM	Wichtigste Ursprungs- und Bestimmungs-Länder	JANUAR 1999		dt = 100kg	1000 DM
	dt = 100kg	1000 DM				dt = 100kg	1000 DM				dt = 100kg	1000 DM		
7210 12 19					AUSF	*	*			AUSF	*	*		
AND BLECH VERZINNT <0,5MM OBERFLBEARB					7210 41 90					7210 61 10				
EINF	*	*			BLECHE AND VERZINKT GEWELLT QUADR USW					BLECH ALU-ZN-LEG UEBERZOG OBERFLBEARB				
AUSF	*	*			EINF	2776*	318*			EINF	23106*	1783*		
7210 12 90					EU	2776	318			EU	3771	361		
AND BLECHE VERZINNT <0,5MM QUADR USW					OESTER	2608	293			SCHWED	2214	249		
EINF	138*	23*			AUSF	4108*	499*			BELGI	1555	111		
AUSF	444*	64*			EU	711	76			AUSTR	19335	1392		
EU	444	64			TSCHE	2383	313			AUSF	1265*	146*		
ITAL	444	64			7210 49 10					EU	1217	137		
7210 20 10					AND BLECH AND VERZINKT OBERFLBEARBEIT					BELGI	697	78		
BLECH VERBLEIT TERNBLECH OBERFLBEARB					EINF	437322*	37606*			7210 61 90				
EINF	*	*			EV	2339	214			BLECH ALU-ZN-LEG UEBERZOG QUADRATISCH				
AUSF	18487*	1916*			EU	372803	32822			EINF	2603*	196*		
EU	5874	764			FRANKR	52289	4742			EU	2603	196		
FRANKR	2655	352			NIEDL	181971	18036			BELGI	2388	178		
G BRIT	708	108			ITAL	61825	5712			AUSF	3507*	406*		
SPAN	2467	299			G BRIT	29265	1827			EU	2755	322		
POLEN	1994	279			SPAN	4198	493			BELGI	2492	293		
UNGARN	615	96			FINNL	7798	634			7210 69 10				
MEXIKO	5150	654			OESTER	30188	2673			BLECH AND ALU UEBERZOG OBERFLBEARBEIT				
BRASIL	979	102			BELGI	5259	405			EINF	6382*	764*		
7210 20 90					POLEN	3522	333			EU	8382	764		
BLECHE VERBLEIT TERNBLECH QUADR USW					SLOWAK	7838	678			FRANKR	4833	448		
EINF	*	*			UNGARN	4048	345			G BRIT	830	84		
AUSF	*	*			BULGAR	19338	1440			BELGI	2719	262		
7210 30 10					BR JUG	11233	777			AUSF	17597*	1818*		
ST-BLECH EL-LYT VERZINKT OBERFLBEARB					JAPAN	2339	214			EU	12669	1225		
EINF	197228*	18091*			AUSTR	16412	1172			FRANKR	1211	131		
EU	196333	18015			AUSF	965259*	88336*			NIEDL	3500	348		
FRANKR	92062	7430			EU	689289	60792			ITAL	918	81		
NIEDL	847	104			FRANKR	152743	13117			G BRIT	3197	317		
G BRIT	23616	1874			NIEDL	67728	6270			SPAN	3485	313		
OESTER	3087	353			ITAL	72718	5077			POLEN	644	94		
BELGI	74811	8055			G BRIT	100689	9857			USA	1461	135		
LUXEMB	1908	198			DAENM	13771	1275			KANADA	533	89		
SKOREA	823	68			PORTUG	7186	663			MEXIKO	675	74		
AUSF	330462*	33432*			SPAN	24112	2185			JAPAN	1315	166		
EU	295586	29861			SCHWED	122734	11184			7210 69 90				
FRANKR	81708	4711			FINNL	2784	272			BLECHE AND ALU-UEBERZOGEN QUADRATISCH				
NIEDL	16710	1789			OESTER	23052	2179			EINF	1598*	137*		
ITAL	23100	1608			BELGI	101842	8932			EU	1598	137		
G BRIT	24800	2808			NORWEG	649	104			FRANKR	695	70		
PORTUG	13800	1537			SCHWZ	32432	2847			BELGI	903	67		
SPAN	113268	11773			TUERK	1017	127			AUSF	2771*	319*		
SCHWED	26925	3028			LITAU	621	65			EU	2503	289		
FINNL	3778	367			POLEN	21365	2304			FRANKR	695	82		
OESTER	9053	910			TSCHE	13623	1406			GRIECH	1808	207		
BELGI	13878	1515			UNGARN	1778	204			7210 70 31				
SCHWZ	1036	75			MAROKK	401	62			WEISSBLECH CHROMOXID CHROM USW UEBERZ				
POLEN	857	103			TUNES	4071	189			EINF	7013*	1195*		
TSCHE	988	111			AEGYPT	1572	68			EU	7013	1195		
UNGARN	2489	356			S AFR	2238	172			FRANKR	3626	553		
USA	13249	1227			USA	135584	12420			OESTER	2312	416		
MEXIKO	10349	1381			MEXIKO	85036	7232			BELGI	663	177		
BRASIL	964	134			SYRIEN	3248	163			AUSF	11825*	2198*		
SYRIEN	1951	73			PAKIST	1133	91			EU	5024	947		
PAKIST	2973	105			7210 49 90					FRANKR	467	84		
7210 30 90					ANDERE BLECHE AND VERZINKT QUADR USW					DAENM	3938	745		
ST-BLECH EL-LYT VERZINKT QUADRATISCH					EINF	98892*	8673*			PORTUG	617	117		
EINF	313106*	35937*			EU	97829	8532			NORWEG	2015	399		
EU	312651	35842			FRANKR	6449	551			SLOWAK	879	184		
FRANKR	22912	2842			ITAL	1922	109			TUNES	3663	618		
NIEDL	10443	1085			FINNL	2149	148			7210 70 39				
ITAL	77477	9493			OESTER	84464	7652			AND BLECH M FARBE VERSEH OBERFLBEARB				
G BRIT	2487	237			SCHWZ	385	52			EINF	27399*	3438*		
OESTER	164725	17281			AUSF	9316*	1099*			EU	27399	3438		
BELGI	44816	5083			EU	8603	903			NIEDL	7111	787		
SCHWZ	455	95			NIEDL	698	72			G BRIT	2221	396		
AUSF	32972*	3440*			OESTER	8471	574			DAENM	11859	1180		
EU	24201	2305			BELGI	720	66			SCHWED	2227	420		
FRANKR	3012	332			TSCHE	243	51			FINNL	3937	642		
NIEDL	606	77			7210 50 10					AUSF	78455*	9910*		
ITAL	18278	1316			BLECH CHROM/-OXID UEBERZOG OBLBEARB					EU	64791	8028		
OESTER	2184	387			EINF	22219*	2909*			FRANKR	19403	2249		
LUXEMB	1642	95			EU	9513	1361			NIEDL	4906	671		
SCHWZ	985	107			FRANKR	9038	1271			G BRIT	3593	529		
POLEN	512	68			ITAL	256	59			DAENM	12451	1338		
TSCHE	5200	749			BRASIL	11117	1326			PORTUG	1074	131		
SLOWEN	675	91			JAPAN	1248	122			SPAN	2808	350		
S AFR	455	50			AUSTR	200	85							
7210 41 10					AUSF	333*	35*							
BLECH AND VERZINKT GEWELLT OBLBEARB					EU	333	35							
EINF	*	*			7210 50 90									
					BLECHE CHROM/-OXID UEBERZOG QUADR USW									
					EINF	1259*	164*							
					JAPAN	1043	141							

Spezialhandel nach Waren

Wichtigste Ursprungs- und Bestimmungs-Länder	JANUAR 1999				Wichtigste Ursprungs- und Bestimmungs-Länder	JANUAR 1999				Wichtigste Ursprungs- und Bestimmungs-Länder	JANUAR 1999			
	dt = 100kg	1000 DM	dt = 100kg	1000 DM		dt = 100kg	1000 DM	dt = 100kg	1000 DM		dt = 100kg	1000 DM	dt = 100kg	1000 DM
SCHWED	597	77			ITAL	10891	519			SPAN	9426	687		
FINNL	907	115			G BRIT	7737	468			SCHWED	2406	280		
OESTER	18274	1854			SPAN	1367	76			OESTER	28271	2288		
BELGI	3734	656			SCHWED	18269	1094			BELGI	7420	471		
SCHWZ	2803	358			SCHWZ	5407	218			SCHWZ	20226	1321		
POLEN	8034	1190			TSCHE	23104	1226			TUERK	748	89		
TSCHE	898	140			AUSF	42266*	3878*			POLEN	3960	332		
SLOWEN	451	62			EU	38642	3512			TSCHE	14234	1194		
SAUDIA	1317	103			FRANKR	1618	133			UNGARN	1366	136		
					NIEDL	1721	143			USA	18916	898		
					ITAL	1821	164			MEXIKO	1668	103		
					DAENH	782	64			CHINA	618	54		
					SPAN	922	85							
					SCHWED	30036	2741			7211 23 10				
					OESTER	733	74			BANDSTAHL KALTGEWALZT >80-60CM C<O, 25%				
					BELGI	531	56			EINF	33700*	2768*		
					LUXEMB	484	50			EU	17146	1642		
					CHINA	2329	238			FRANKR	4812	571		
										NIEDL	6443	402		
					7211 14 10					OESTER	4838	452		
					BANDSTAHL WGEW BR >80-60CM DI >4,75MM					BELGI	971	110		
					EINF	763*	48*			TSCHE	2261	168		
					EU	740	41			SLOWAK	2128	135		
					AUSF	3110*	243*			UNGARN	1467	94		
					EU	3068	239			BR JUG	10121	648		
					FRANKR	1287	97			JAPAN	396	134		
					ITAL	1767	140			AUSF	37130*	3696*		
										EU	33906	2928		
					7211 14 90					FRANKR	1512	124		
					BANDSTAHL WARMGEW BR <80CM DI >4,75MM					NIEDL	23206	2077		
					EINF	64144*	3926*			ITAL	8999	716		
					EU	62812	3710			POLEN	1100	103		
					FRANKR	9778	667			USA	1225	350		
					NIEDL	1838	127			SKOREA	371	106		
					ITAL	3830	266							
					G BRIT	34396	1889			7211 23 51				
					SCHWED	1127	90			BANDST KGEW COIL <80CM C<O, 25% WEISSBND				
					FINNL	1914	133			EINF	985*	93*		
					OESTER	8479	737			EU	985	93		
					BELGI	1243	93			FRANKR	769	69		
					SCHWZ	376	112			AUSF	9116*	1069*		
					POLEN	1266	104			EU	8830	988		
					AUSF	80820*	4232*			FRANKR	3427	363		
					EU	28014	2440			NIEDL	1761	174		
					FRANKR	4824	423			OESTER	1770	212		
					NIEDL	1182	79			BELGI	1117	101		
					ITAL	6787	660			IRAN	142	59		
					SPAN	8863	715							
					SCHWED	1731	197			7211 23 91				
					OESTER	1939	148			ELEKTROBAND KALTGEWALZT <80CM C<O, 25%				
					BELGI	2093	169			EINF	2770*	307*		
					SCHWZ	17638	1366			EU	2343	263		
					TSCHE	3923	322			OESTER	2204	248		
					MEXIKO	639	63			AUSF	34869*	3018*		
										EU	30750	2639		
					7211 19 20					FRANKR	4132	341		
					BANDSTAHL WGEW BR >80-60CM DI <4,75MM					ITAL	13269	1068		
					EINF	27032*	1690*			G BRIT	4199	403		
					EU	26773	1671			DAENH	1297	127		
					FRANKR	1168	97			SPAN	2676	278		
					NIEDL	15036	808			OESTER	5036	410		
					OESTER	8894	618			SLOWEN	1066	89		
					BELGI	1801	106			ISRAEL	2001	194		
					AUSF	18108*	1281*							
					PV	896	76			7211 23 99				
					EU	14936	1034			AND BANDSTAHL KALTGEW <80CM C<O, 25%				
					FRANKR	7789	694			EINF	56041*	4789*		
					NIEDL	3974	219			EU	37666	3312		
					SPAN	1282	77			FRANKR	11567	1039		
					BELGI	1684	118			NIEDL	5823	280		
					SCHWZ	1470	87			ITAL	643	60		
					TSCHE	641	81			G BRIT	644	87		
					KOLUMB	947	68			GRIECH	2138	218		
										SCHWED	3214	308		
					7211 19 90					OESTER	10692	1120		
					BANDSTAHL WARMGEW BR <80CM DI <4,75MM					BELGI	2553	226		
					EINF	197748*	12086*			SCHWZ	6088	568		
					EU	119492	6434			TSCHE	7798	617		
					FRANKR	45339	3464			SLOWAK	947	87		
					NIEDL	19985	1182			UNGARN	3540	228		
					ITAL	2731	138			AUSF	176682*	21676*		
					G BRIT	2137	247			PV	202	20		
					OESTER	32619	2360			EU	131662	15133		
					BELGI	15884	1059			FRANKR	33463	3938		
					SCHWZ	4361	358			NIEDL	22784	2682		
					TSCHE	7784	432			ITAL	15663	1366		
					SLOWAK	65960	2844			G BRIT	12074	1433		
					AUSF	163580*	12998*			IRLAND	1124	164		
					EU	103782	6724			DAENH	6840	637		
					FRANKR	13807	1206			GRIECH	1037	110		
					NIEDL	17098	1032			PORTUG	2366	356		
					ITAL	8878	738			SPAN	6349	802		
					G BRIT	15057	1401			SCHWED	6376	726		
					DAENH	3633	289			OESTER	18068	1946		
					GRIECH	501	98			BELGI	8234	934		
										SCHWZ	13378	1511		
										TUERK	403	69		

### Spezialhandel nach Waren

Wichtigste Ursprungs- und Bestimmungs-Laender	JANUAR 1999				Wichtigste Ursprungs- und Bestimmungs-Laender	JANUAR 1999				Wichtigste Ursprungs- und Bestimmungs-Laender	JANUAR 1999			
	dt = 100kg		1000 DM			dt = 100kg		1000 DM			dt = 100kg		1000 DM	
POLEN	5840	860			7211 90 90					AUSF	2155*	257*		
TSCHE	8195	978			AND FLACHERZEUGNISSE EISEN STAHL<50CM					PV	238	31		
SLOWAK	2312	305			EINF	271*	188*			EU	866	98		
UNGARN	519	67			EU	90	126			DAENM	837	92		
RUSSLD	193	72			AUSF	12649*	2446*			TSCHE	690	87		
SLOWEN	735	115			PV	1530	191			7212 20 90				
ALGER	386	55			EU	3145	824			BANDSTAHL <50CM ELEKTROLYT VERZINKT				
ELFK	832	90			FRANKR	218	116			EINF	28392*	3272*		
S APR	343	52			NIEDL	989	134			EU	26217	2953		
USA	4780	942			ITAL	198	94			FRANKR	8438	746		
BRASIL	794	79			SPAN	233	152			ITAL	2017	204		
INDIEN	176	50			SCHWED	424	59			OESTER	14142	1552		
SINGAP	948	122			OESTER	645	108			BELGI	1852	203		
CHINA	2414	645			BELGI	85	62			LUXEMB	1429	145		
SKOREA	734	216			SCHWZ	244	82			TUERK	648	87		
					POLEN	970	198			POLEN	492	80		
					TSCHE	5057	549			JAPAN	800	130		
					SLOWEN	1624	192			AUSF	22488*	3232*		
					GHANA	202	87			PV	1019	121		
					USA	45	56			EU	14683	2019		
					JAPAN	50	53			FRANKR	1233	134		
					TAIWAN	341	111			NIEDL	2504	318		
7211 29 20										ITAL	730	122		
AND BANDSTAHL KALTGEW>50-60CM C>0,25%					7212 10 10					G BRIT	195	54		
EINF	384*	46*			WEISSBAND <60CM VERZINNT NUR OBLFBEAR					IRLAND	1473	169		
EU	216	19			EINF	2546*	397*			DAENM	1164	181		
AUSF	986*	90*			EU	2530	393			PORTUG	784	147		
EU	72	9			FRANKR	2280	334			SPAN	1644	194		
					AUSF	4507*	678*			OESTER	4088	562		
					EU	3262	523			BELGI	633	79		
7211 29 50					ITAL	1588	188			SCHWZ	2544	433		
AND BANDSTAHL KGEW <50CM C>0,25-0,6%					DAENM	658	117			TUERK	617	80		
EINF	7356*	1247*			OESTER	907	176			TSCHE	2940	373		
EU	7229	1221								MEXIKO	632	141		
FRANKR	438	59			7212 10 91									
SCHWED	627	312			AND BANDST>50-60CM VERZINNT OBLFBEARB									
OESTER	5841	802			EINF	*	*							
AUSF	31524*	4432*			AUSF	*	*							
EU	25814	3479												
FRANKR	10040	1339			7212 10 93									
NIEDL	2473	392			AND BANDSTAHL VERZINNT BREITE >50-60CM									
ITAL	4959	587			EINF	2440*	348*							
G BRIT	4684	659			EU	2440	348							
IRLAND	454	75			FRANKR	642	94							
SPAN	1185	179			ITAL	521	102							
OESTER	729	110			OESTER	939	109							
SCHWZ	931	125			AUSF	8*	1*							
POLEN	688	115												
TSCHE	1427	183			7212 10 99									
RUMAEN	403	97			AND BANDSTAHL VERZINNT BREITE <50CM									
USA	433	65			EINF	7*	2*							
IRAN	299	85			AUSF	12155*	2657*							
SINGAP	607	107			EU	7126	1674							
TAIWAN	389	65			FRANKR	718	165							
					NIEDL	1671	335							
					ITAL	1983	469							
					G BRIT	432	153							
					DAENM	382	89							
					SPAN	390	98							
					FINNL	312	90							
					OESTER	644	127							
					BELGI	653	118							
					SCHWZ	459	112							
					TUERK	169	51							
					POLEN	302	85							
					TUNES	990	154							
					KENIA	982	180							
					USA	765	121							
					7212 20 11									
					BANDSTAHL>50-60CM ELLYT VERZKT OBLF									
					EINF	562*	65*							
					EU	562	66							
					AUSF	2048*	228*							
					EU	1459	167							
					NIEDL	589	64							
					SCHWED	870	103							
					SCHWZ	521	55							
					7212 20 19									
					AND BANDSTAHL>50-60CM ELLYT VERZINKT									
					EINF	3715*	526*							
					EU	2610	386							
					OESTER	2519	375							
					SCHWZ	876	108							



Spezialhandel nach Waren

Wichtigste Ursprungs- und Bestimmungs-Laender	JANUAR 1999			Wichtigste Ursprungs- und Bestimmungs-Laender	JANUAR 1999			Wichtigste Ursprungs- und Bestimmungs-Laender	JANUAR 1999		
	dt = 100kg	1000 DM			dt = 100kg	1000 DM			dt = 100kg	1000 DM	
7212 40 10 WEISSBLECH -BAND NUR LACKIERT <60CM	EINF *	*		EU 1756	187			7212 60 19			
AUSF 364*	26*		SPAN 885	86			ANDERER BANDSTAHL PLATTIERT >50-60CM	EINF 59607*	4172*		
			BELGI 595	62			EU 59607	4172			
7212 40 91 AND BANDST>50-60CM LACKIERT USW OFLBE	EINF *	*		7212 50 58			NIEDL 59607	4172			
AUSF 243*	57*			AND BANDSTAHL >50-60CM AND UEBERZOGEN			AUSF *	*			
EU 243	57			EINF *	*						
BELGI 243	57			AUSF 1603*	156*						
7212 40 93 AND BANDST >50-60CM LACKIERT USW	EINF *	*		EU 1482	142		7212 60 91				
AUSF 12*	6*			FRANKR 1482	142		BANDST WGEW<60CM OBERFLBEARB PLATTIERT	EINF *	*		
EU 12	6						AUSF 85*	106*			
7212 40 95 AND BANDST MIT CHROM USW UEBERZ <60CM	EINF 1240*	172*		7212 50 75			EU 85	106			
EU 1077	149			BANDSTAHL <60CM VERKUPFERT							
FRANKR 648	98			EINF 6557*	1553*		7212 60 93				
GRIECH 429	51			EU 6557	1553		AND BANDST<60CM PLATTIERT OBERFLBEARB	EINF *	*		
AUSF 1163*	224*			FRANKR 40	83		AUSF 9325*	2473*			
EU 875	126			ITAL 3410	751		EU 5464	1530			
BELGI 783	122			BELGI 3060	671		FRANKR 3198	1029			
TSCHE 188	78			AUSF 11811*	2816*		ITAL 1049	202			
7212 40 98 ANDERER BANDSTAHL <60CM LACKIERT USW	EINF 20161*	3304*		EU 10984	2290		G BRIT 193	50			
EU 19401	3033			FRANKR 4227	952		BELGI 489	64			
FRANKR 4381	85			ITAL 3299	678		SCHWZ 353	240			
ITAL 158	78			G BRIT 286	86		LITAU 319	74			
G BRIT 1888	520			SPAN 2872	510		POLEN 2086	312			
DAENM 722	81			ISRAEL 180	67		UNGARN 160	51			
GRIECH 1611	192			7212 50 91			RUMAEN 187	67			
SCHWED 790	107			BANDSTAHL <60CM VERCHROMT VERNICKELT			CHINA 559	121			
FINNL 6380	760			EINF 1795*	666*						
OESTER 3464	437			EU 1795	666		7212 60 99				
SCHWZ 139	95			G BRIT 990	494		ANDERER BANDSTAHL <60CM PLATTIERT	EINF *	*		
JAPAN 364	130			BELGI 847	149		AUSF 16*	21*			
AUSF 37299*	6394*			AUSF 2294*	630*						
EU 20249	4073			EU 948	248		7213 10 00				
FRANKR 5471	1176			FRANKR 442	117		WALZDRAHT M EINSCHNITTEN RIPPEN USW	EINF 14118*	643*		
NIEDL 3982	703			SCHWZ 90	51		EU 13417	562			
ITAL 2010	529			TSCHE 867	170		FRANKR 8712	363			
G BRIT 890	227			SLOWEN 162	84		NIEDL 2120	91			
DAENM 1152	229			KROAT 227	97		BELGI 2688	108			
SPAN 1852	410			7212 50 93			SCHWZ 701	81			
SCHWED 596	92			BANDST <60CM M ALU-ZINK-LEG UEBERZOG			AUSF 74809*	3076*			
OESTER 1250	186			EINF *	*		EU 59255	2389			
BELGI 2648	443			AUSF 6930*	672*		FRANKR 23624	970			
NORWEG 391	71			EU 6715	644		BELGI 35621	1416			
SCHWZ 469	141			NIEDL 4392	442		SCHWZ 15196	682			
POLEN 1837	339			IRLAND 1900	154						
TSCHE 763	131			7212 50 97			7213 20 00				
SLOWAK 663	93			BANDST <60CM AND ALUMINIUM UEBERZOGEN			WALZDRAHT AUS AUTOMATENSTAHL	EINF 34462*	2593*		
UKRAIN 317	138			EINF 3551*	533*		EU 33369	2522			
RUSSLD 901	269			EU 3551	533		FRANKR 5824	390			
SLOWEN 444	65			FRANKR 3074	432		ITAL 1248	73			
USA 6651	2053			G BRIT 391	58		G BRIT 26016	2022			
BRASIL 817	248			AUSF 9530*	1128*		SCHWZ 1113	71			
ARGENT 1446	341			EU 6028	680		AUSF 63683*	4290*			
NEUSEE 662	89			FRANKR 2194	246		EU 44895	2861			
7212 50 10 BANDST >50-60CM VERSILB VERGOLD USW	EINF *	*		OESTER 1348	142		FRANKR 14243	942			
AUSF *	*			BELGI 2233	262		ITAL 16997	1180			
				TUERK 728	102		GRIECH 7893	377			
7212 50 31 BANDST >50-60CM VERBLEIT OBERFLBEARB	EINF *	*		TSCHE 1282	160		SPAN 4319	258			
AUSF *	*			S AFR 409	52		SCHWED 1444	104			
				MEXIKO 591	67		SCHWZ 15004	1149			
7212 50 51 AND BANDSTAHL >50-60CM OBERFLAECHBEARB	EINF 591*	92*		7212 50 99			SLOWEN 1438	111			
EU 591	92			BANDSTAHL <60CM ANDERS UEBERZOGEN			S AFR 1054	79			
FRANKR 591	92			EINF 679*	668*						
AUSF 1762*	189*			EU 38	36		7213 91 10				
				SCHWZ 56	68		WALZDRAHT BETONARMIERUNG KREISF<14MM	EINF 130273*	4455*		
				USA 145	76		EU 126880	4294			
				JAPAN 440	488		FRANKR 126040	4260			
				AUSF 1006*	243*		SCHWZ 3393	161			
				EU 809	191		AUSF 1041*	50*			
				FRANKR 403	103		EU 1041	50			
				USA 197	52						
				7212 60 11			7213 91 20				
				BANDST PLATTIERT >50-60CM OBERFLBEARB			WALZDRAHT REIFENCORD KREISF DM <14MM	EINF 2804*	204*		
				EINF *	*		EU 2804	204			
				AUSF 280*	85*		FRANKR 2746	199			
				EU 280	85						
				FRANKR 280	85						



Spezialhandel nach Waren

Wichtigste Ursprungs- und Bestimmungs-Länder	JANUAR 1999				Wichtigste Ursprungs- und Bestimmungs-Länder	JANUAR 1999				Wichtigste Ursprungs- und Bestimmungs-Länder	JANUAR 1999			
	dt = 100kg	1000 DM	dt = 100kg	1000 DM		dt = 100kg	1000 DM	dt = 100kg	1000 DM		dt = 100kg	1000 DM	dt = 100kg	1000 DM
EU	56801	3590			7214 99 90					UNGARN	2159	284		
FRANKR	7204	409			SRABSTAHL NUR WARMBEHANDELT C >0,6%					AUSF	19867*	2882*		
ITAL	12239	700			EINF	11303*	634*			PV	26	4		
G BRIT	12350	859			EU	9532	529			EU	16133	2330		
DAENM	6165	330			G BRIT	7882	412			FRANKR	1720	248		
SPAN	1724	160			TSCHE	844	57			NIEDL	3361	472		
SCHWED	7141	564			AUSF	8197*	685*			ITAL	686	104		
OESTER	7338	439			EU	8110	667			DAENM	1740	223		
BELGI	2360	104			FRANKR	1188	109			GRIECH	329	74		
SCHWZ	858	51			ITAL	5909	464			PORTUG	368	71		
POLEN	1974	96								SPAN	491	84		
TSCHE	12117	540			7215 10 00					SCHWED	484	72		
AUSF	37619*	2978*			STABSTAHL AUTOMATST NUR KALTHERGEST					OESTER	1617	297		
EU	24019	1803			EINF	31505*	3632*			BELGI	4984	648		
FRANKR	14638	1217			EU	22618	2433			NORWEG	392	84		
NIEDL	5059	210			FRANKR	4307	437			SCHWZ	876	106		
DAENM	843	65			ITAL	11745	1289			TSCHE	931	113		
OESTER	1976	172			G BRIT	5207	542			USA	744	81		
LIECHT	6930	679			SCHWED	1061	110			7215 80 90				
SCHWZ	3932	282			SCHWZ	6783	971			AND STABSTAHL KALTHERGESTELLT C >0,6%				
TSCHE	478	57			TSCHE	1815	164			EINF	625*	102*		
UNGARN	988	88			AUSF	43543*	5522*			EU	433	74		
					PV	124	13			ITAL	364	62		
7214 99 50					EU	24169	3039			AUSF	1435*	330*		
AND STABST NUR WARMBEHANDELT C <0,25%					FRANKR	6443	904			EU	954	212		
EINF	14467*	768*			NIEDL	6107	690			FRANKR	431	89		
EU	9615	540			ITAL	952	119			NIEDL	278	50		
ITAL	6415	346			G BRIT	1272	150			OESTER	192	65		
G BRIT	837	51			DAENM	1568	184			PAKIST	281	55		
DAENM	1249	79			SCHWED	1859	228							
SCHWED	1040	81			FINNL	1349	177			7215 90 10				
TSCHE	4685	216			OESTER	2512	328			AND STABST WARMGEW USW NUR PLATTIERT				
AUSF	2714*	251*			BELGI	1633	183			EINF	*	*		
EU	2100	170			SCHWZ	3091	519			AUSF	1046*	103*		
FINNL	688	58			TUERK	2085	199			TSCHE	761	71		
					POLEN	5535	716			7215 90 90				
7214 99 61					TSCHE	3743	437			AND STABSTAHL A EISEN NICHTLEG STAHL				
AND STABST WARM C >0,25-0,6% QUER >80MM					UNGARN	1606	222			EINF	25270*	3942*		
EINF	23439*	1488*			KANADA	360	67			EU	23514	3646		
EU	6450	508			TAIWAN	848	187			FRANKR	7851	1498		
FRANKR	631	56								NIEDL	1627	379		
NIEDL	387	53			7215 50 11					ITAL	6400	1004		
ITAL	1726	121			AND STABST KALTHERGEST RECHTECK <0,25%					G BRIT	5048	329		
SPAN	633	78			EINF	14374*	1388*			SPAN	615	64		
SCHWED	1049	85			EU	14374	1388			SCHWED	552	193		
BELGI	1931	108			FRANKR	1641	169			OESTER	360	115		
POLEN	5919	339			ITAL	11986	1152			BELGI	1050	77		
TSCHE	6917	397			AUSF	11327*	1421*			SCHWZ	41	53		
UNGARN	1460	80			EU	7373	820			TSCHE	1693	239		
RUMAE	2230	148			FRANKR	592	85			AUSF	6453*	1357*		
AUSF	36033*	2976*			NIEDL	873	89			PV	197	20		
EU	33285	2741			DAENM	1697	228			EU	4355	920		
FRANKR	2287	277			SCHWED	566	78			FRANKR	1095	154		
NIEDL	2130	187			OESTER	1111	98			NIEDL	1187	335		
DAENM	1700	144			BELGI	1932	190			GRIECH	1227	172		
SCHWED	23737	1820			NORWEG	467	73			OESTER	239	74		
OESTER	2579	235			SCHWZ	2342	336			SCHWZ	343	113		
SCHWZ	1088	78			TSCHE	488	83			POLEN	590	65		
THAIL	871	60			UNGARN	488	74			TSCHE	669	113		
7214 99 69					7215 50 19					7216 10 00				
AND STABST WARM C >0,25-0,6% QUER <80MM					AND STABSTAHL KALTHERGESTELLT C <0,25%					U-I-H-PROFIL NUR WARMGEWALZT USW <80MM				
EINF	50224*	3616*			EINF	26096*	2710*			EINF	44406*	2101*		
EU	44312	3250			EU	18075	2204			EU	44255	2089		
FRANKR	5289	412			FRANKR	2476	345			FRANKR	23127	1159		
ITAL	3682	278			ITAL	4744	555			ITAL	20377	868		
G BRIT	14847	1127			SPAN	1444	151			OESTER	751	62		
DAENM	6058	305			SCHWED	2876	193			AUSF	7411*	1047*		
SPAN	10237	660			BELGI	6338	905			EU	3586	692		
SCHWED	2358	279			POLEN	756	52			ITAL	925	185		
OESTER	1820	162			TSCHE	3524	325			G BRIT	677	115		
SCHWZ	1159	64			RUSSLO	1147	69			SPAN	369	80		
TSCHE	1642	101			AUSF	22971*	1981*			SCHWED	847	188		
UNGARN	2652	173			EU	11401	1208			SCHWZ	165	51		
AUSF	26881*	2517*			FRANKR	2000	208			TSCHE	3178	230*		
EU	22313	1932			NIEDL	3958	387			7216 21 00				
FRANKR	15530	1384			G BRIT	753	91			L-PROFILE NUR WARMGEW USW HOEHE <80MM				
NIEDL	913	90			DAENM	2994	306			EINF	66753*	3136*		
ITAL	3200	263			SCHWED	559	72			EU	54234	3026		
OESTER	891	97			BELGI	503	53			FRANKR	21010	1090		
BELGI	1569	118			SCHWZ	1184	118			NIEDL	3431	193		
TUERK	926	229			TSCHE	1552	163			ITAL	27783	1159		
CHINA	2467	236			AEGYPT	4547	172			G BRIT	11789	533		
					SYRIEN	2753	97			TSCHE	2493	107		
7214 99 80					IRAN	355	73			AUSF	9581*	779*		
AND STABSTAHL NUR WARMBEH C >0,25-0,6%										LV	56	4		
EINF	10819*	770*			7215 50 30									
EU	10362	736			AND STABSTAHL KALTHERGEST C >0,25-0,6%									
ITAL	9335	609			EINF	27137*	2750*							
G BRIT	715	100			EU	22877	2285							
AUSF	1537*	168*			ITAL	15935	1558							
EU	773	93			G BRIT	4067	425							
					SPAN	1568	175							
					TSCHE	1096	97							



Spezialhandel nach Waren

Wichtigste Ursprungs- und Bestimmungs-Länder	JANUAR 1999		dt = 100kg		1000 DM		Wichtigste Ursprungs- und Bestimmungs-Länder	JANUAR 1999		dt = 100kg		1000 DM		Wichtigste Ursprungs- und Bestimmungs-Länder	JANUAR 1999		dt = 100kg		1000 DM	
	dt = 100kg	1000 DM	dt = 100kg	1000 DM	dt = 100kg	1000 DM		dt = 100kg	1000 DM	dt = 100kg	1000 DM	dt = 100kg	1000 DM		dt = 100kg	1000 DM	dt = 100kg	1000 DM	dt = 100kg	1000 DM
7216 50 10 AND PROFIL NUR WARMGEW USW QUER<80MM	EINF 78107*	3621*					BELGI 504 158 SCHWZ 2185 375							7216 91 90 AND PROFIL FLACHWALZERZ KALTHERGEST	EINF 787*	104*				
EU 78172 3502 FRANKR 42885 2053 ITAL 31142 1314 G BRIT 992 126 TSCHE 487 53	AUSF 14132*	1637*					PV 1104 435							EU 351 46 AUSF 1263*	481*					
EU 4046 762 NIEDL 1180 168 G BRIT 826 140 SPAN 1211 210 BELGI 337 124 TSCHE 7489 562 UNGARN 1041 109 USA 1158 146							EU 5209 1417 FRANKR 1321 285 NIEDL 1153 332 G BRIT 1324 346 SPAN 285 77 SCHWED 289 92 OESTER 71 83 BELGI 185 76 SCHWZ 681 125 POLEN 1958 264 TSCHE 1906 739 UNGARN 288 121 USA 191 100 MEXIKO 850 143							EU 39 17 POLEN 556 84 TSCHE 281 56 USA 140 163						
7216 50 91 WULSTFLACHPROFILE NUR WARMBEHANDELT	EINF 6310*	543*					7216 99 00 AND PROFIL NUR KALTHER-FERTIGGESTELLT	EINF 4688*	998*					7216 99 90 AND PROFIL A EISEN OD NICHTLEG STAHL	EINF 7774*	1532*				
EU 6310 543 ITAL 6310 543	AUSF 2970*	367*					EU 1963 462 ITAL 1197 291 G BRIT 641 104 SCHWZ 307 108 TSCHE 2418 428							EU 7476 1379 NIEDL 726 154 ITAL 158 80 BELGI 6271 1118 TSCHE 168 104						
EU 572 75 FRANKR 460 61 POLEN 1014 126 TSCHE 665 94							AUSF 10234*	3442*						AUSF EU 798*	258*					
7216 50 99 ANDERE PROFILE NUR WARMBEHANDELT	EINF 37277*	3536*					EU 7687 2794 FRANKR 825 493 NIEDL 2149 365 ITAL 1147 278 G BRIT 201 100 PORTUG 183 76 SPAN 485 84 SCHWED 979 719 OESTER 1133 449 BELGI 265 144 SCHWZ 315 123 POLEN 588 183 TSCHE 470 87 SLOWAK 551 63							EU 525 117 NIEDL 342 77						
EU 23146 1967 FRANKR 848 122 ITAL 7597 444 G BRIT 5814 435 SPAN 2491 444 SCHWED 1837 142 BELGI 4719 357 NORWEG 13283 1429 SCHWZ 544 123							AUSF 1271*	142*						7217 10 10 DRAHT C<0,25% NICHT UEBERZOGEN <0,8MM	EINF 3143*	571*				
AUSF 25929*	4029*						EU 1112 133 DAENM 955 106							EU 1663 369 NIEDL 919 56 SCHWED 66 181 BELGI 470 93 UKRAIN 793 75						
PV 130 12							AUSF 18550*	2230*						AUSF 993*	207*					
EU 11144 1894 FRANKR 1947 323 NIEDL 2253 295 ITAL 797 140 G BRIT 2335 262 SPAN 1693 295 SCHWED 382 153 FINNL 567 146 BELGI 682 199 TSCHE 1832 324 UNGARN 755 107 USA 9640 1318 JAPAN 699 112							EU 7230 1008 FRANKR 2068 253 OESTER 3775 508 BELGI 1053 155 POLEN 3222 409 TSCHE 1268 209 SLOWAK 620 83 UNGARN 2604 394 ISRAEL 225 73							EU 302 94						
7216 51 10 C- USW PROFIL FLACHWALZERZ KALTHERGST	EINF 30722*	3093*					7216 91 30 PROFIL KALTHERGESTELLT VERZINKT<2,5MM	EINF 6993*	1003*					7217 10 31 DRAHT C<0,25% NICHT UEBZOG RIPP>0,8MM	EINF 15486*	1111*				
EU 12271 1776 FRANKR 898 193 NIEDL 1208 179 ITAL 797 199 G BRIT 224 80 OESTER 6907 772 BELGI 1940 312 POLEN 6355 415 TSCHE 770 63 SLOWAK 3190 351 UNGARN 7171 417 SLOWEN 965 71							EU 6292 911 FRANKR 518 75 G BRIT 3439 508 OESTER 1412 207 BELGI 540 62							EU 10018 867 FRANKR 8602 749 BELGI 905 95 TSCHE 4974 211						
AUSF 34092*	4422*						AUSF 26204*	4762*						AUSF 14236*	727*					
EU 29792 3553 FRANKR 2080 392 NIEDL 17389 1827 G BRIT 2635 365 DAENM 1894 237 SPAN 372 73 SCHWED 887 73 OESTER 1134 179 BELGI 2823 306 SCHWZ 1025 182 POLEN 1583 225 TSCHE 654 127 SLOWAK 306 74 USA 131 112							EU 16252 2926 FRANKR 9686 1572 NIEDL 2040 487 ITAL 198 62 DAENM 374 70 GRIECH 270 55 PORTUG 295 59 SPAN 1883 266 OESTER 287 74 BELGI 1240 215 SCHWZ 1792 389 LETTLD 636 85 POLEN 2507 420 TSCHE 2194 404 UNGARN 287 52 UKRAIN 210 51 RUSSLD 216 72 KROAT 449 76							EU 11090 504 G BRIT 7581 284 SCHWED 1377 60 OESTER 460 57 SCHWZ 2608 167 TSCHE 528 50						
7216 61 10 AND PROFIL FLACHWALZERZG KALTHERGEST	EINF 9426*	1693*					7216 91 50 PROFIL KALTHERGESTELLT VERZINKT>2,5MM	EINF 8795*	851*					7217 10 39 AND DRAHT C<0,25% NICHT UEBZOG >0,8MM	EINF 81001*	6237*				
EU 7231 1314 ITAL 1805 325 OESTER 4311 719							EU 8292 911 FRANKR 518 75 G BRIT 3439 508 OESTER 1412 207 BELGI 540 62							EU 26093 2466 FRANKR 4573 539 NIEDL 5163 379 ITAL 496 79 G BRIT 2093 204 OESTER 6308 818 BELGI 6885 400 SCHWZ 1557 248 LITAU 1589 99 POLEN 1498 94 TSCHE 38122 2634 UKRAIN 2571 146 RUSSLD 7918 436						
							AUSF 26204*	4762*						AUSF 44857*	5027*					
							EU 16252 2926 FRANKR 9686 1572 NIEDL 2040 487 ITAL 198 62 DAENM 374 70 GRIECH 270 55 PORTUG 295 59 SPAN 1883 266 OESTER 287 74 BELGI 1240 215 SCHWZ 1792 389 LETTLD 636 85 POLEN 2507 420 TSCHE 2194 404 UNGARN 287 52 UKRAIN 210 51 RUSSLD 216 72 KROAT 449 76							EU 32711 3448 FRANKR 9985 1147 NIEDL 10805 1114 ITAL 1381 113 G BRIT 1740 186 DAENM 2120 213 PORTUG 621 97 SCHWED 403 61 OESTER 3363 309 BELGI 1968 163 LIECHT 739 122 SCHWZ 5528 716 POLEN 2443 299 TSCHE 1626 211 UNGARN 488 62 SLOWEN 655 62						

Spezialhandel nach Waren

Wichtigste Ursprungs- und Bestimmungs-Länder	JANUAR 1999				Wichtigste Ursprungs- und Bestimmungs-Länder	JANUAR 1999				Wichtigste Ursprungs- und Bestimmungs-Länder	JANUAR 1999			
	dt = 100kg	1000 DM	dt = 100kg	1000 DM		dt = 100kg	1000 DM	dt = 100kg	1000 DM		dt = 100kg	1000 DM	dt = 100kg	1000 DM
7217 10 80					7217 20 80					7217 30 90				
DRAHT C >0,25-0,6% NICHT UEBERZOGEN					DRAHT C-GEHALT >0,25-0,6% VERZINKT					DRAHT C >0,6% AND NE-METALL UEBERZOGEN				
EINF 13147* 1834*					EINF 2082* 444*					EINF 7949* 1370*				
EU 9488 1217					AUS LG 12 23					EU 6998 1178				
FRANKR 1299 186					EU 2070 421					FRANKR 8631 887				
G BRIT 2209 238					FRANKR 1033 184					BELGI 1021 226				
SPAN 731 84					BELGI 1037 287					W RUSS 387 88				
OESTER 4189 848					AUSF 4072* 732*					SKOREA 168 66				
BELGI 808 198					EU 3768 689					AUSF 10418* 1708*				
TSCHE 1743 129					FRANKR 628 109					EU 3302 873				
RUMAEN 1183 103					NIEDL 291 86					FRANKR 1148 183				
AUSF 21008* 3494*					ITAL 1223 174					ITAL 437 98				
EU 11681 1907					DAENM 1376 238					G BRIT 589 114				
FRANKR 3987 718					7217 20 90					BELGI 1007 138				
NIEDL 798 128					DRAHT C-GEHALT >0,6% VERZINKT					TUERK 4383 689				
ITAL 2132 328					EINF 13393* 2193*					UNGARN 1244 163				
DAENM 724 99					EU 12138 2092					USA 670 149				
PORTUG 410 72					FRANKR 4389 719					7217 90 10				
SCHWED 782 117					ITAL 4887 902					AND DRAHT C-GEN <0,25% QUERABM <0,8MM				
OESTER 1778 281					OESTER 1178 186					EINF 731* 373*				
BELGI 789 114					BELGI 1531 291					EU 119 69				
LIECHT 481 119					POLEN 720 83					SCHWZ 879 297				
SCHWZ 6188 1030					AUSF 8847* 1480*					AUSF 98* 53*				
TSCHE 227 84					EU 7637 1214					EU 81 48				
SLOWAK 848 78					FRANKR 1230 213					7217 90 30				
USA 1324 202					NIEDL 738 130					AND DRAHT C-GEN <0,25% QUERABM >0,8MM				
					ITAL 1006 134					EINF 1467* 258*				
					DAENM 882 184					EU 143 66				
					GRIECH 1847 312					CHINA 1249 161				
					OESTER 1298 181					AUSF 10039* 1806*				
					SCHWZ 1002 178					EU 8379 1381				
					7217 30 11					FRANKR 8438 754				
					DRAHT C <0,25% VERKUPPERT QUER <0,8MM					G BRIT 218 73				
					EINF 2282* 408*					IRLAND 224 77				
					EU 90 114					DAENM 918 108				
					G BRIT 78 76					OESTER 1366 148				
					SKOREA 2162 292					BELGI 894 98				
					AUSF 381* 202*					RUSSLD 120 63				
					EU 189 124					7217 90 80				
					OESTER 39 80					ANDERER DRAHT C-GEHALT >0,25-0,6%				
					7217 30 19					EINF 641* 237*				
					DRAHT C <0,25% AND NE-MET UEBZOG <0,8MM					EU 577 233				
					EINF 110* 104*					FRANKR 380 143				
					EU 110 104					BELGI 193 86				
					ITAL 102 70					AUSF 149* 26*				
					AUSF 800* 373*					EU 149 26				
					EU 248 108					7217 90 90				
					UNGARN 143 143					ANDERER DRAHT C-GEHALT >0,6%				
					INDONE 89 70					EINF 1898* 284*				
					7217 30 31					EU 1310 220				
					DRAHT C <0,25% VERKUPPERT QUER >0,8MM					FRANKR 541 66				
					EINF 1801* 242*					BELGI 598 118				
					EU 1333 170					AUSF 1216* 1223*				
					ITAL 1024 144					EU 725 898				
					USA 168 72					NIEDL 89 81				
					AUSF 3483* 479*					PORTUG 873 489				
					EU 2326 328					TSCHE 282 219				
					SCHWED 787 121					KANADA 76 101				
					OESTER 877 110					INDIEN 139 282				
					POLEN 720 97					7218 10 00				
					7217 30 39					ROHBLOCK/AND ROHFORM NICHT ROST STAHL				
					DRAHT C <0,25% AND NE-MET UEBZOG >0,8MM					EINF 7319* 1886*				
					EINF 1173* 288*					EU 7319 1886				
					EU 1009 281					FRANKR 801 239				
					BELGI 919 210					ITAL 616 176				
					AUSF 477* 90*					BELGI 8884 1140				
					EU 112 24					AUSF 185* 80*				
					TSCHE 346 88					EU 184 79				
					7217 30 80					FRANKR 184 79				
					DRAHT C >0,25-0,6% AND NE-MET UEBERZOG					7218 91 11				
					EINF 48* 9*					WARMHALBZEUG NIROST RECHTECK NI >2,5%				
					EU 48 9					EINF 320372* 63314*				
					AUSF 30* 12*					EU 320372 63314				
					EU 30 12					SPAN 838 168				
										SCHWED 1777 428				
										BELGI 317960 62721				

Spezialhandel nach Waren

Wichtigste Ursprungs- und Bestimmungs-Länder	JANUAR 1999		dt = 100kg	1000 DM	Wichtigste Ursprungs- und Bestimmungs-Länder	JANUAR 1999		dt = 100kg	1000 DM	Wichtigste Ursprungs- und Bestimmungs-Länder	JANUAR 1999		dt = 100kg	1000 DM
	dt = 100kg	1000 DM				dt = 100kg	1000 DM				dt = 100kg	1000 DM		
AUSF	25*	18*			AUSF	16328*	3444*			EU	13925	1892		
EU	8	13			EU	14128	3052			FRANKR	439	72		
					BELGI	14116	3049			SPAN	13235	1768		
					USA	2203	392			AUSF	10501*	1486*		
7218 91 19										EU	3299	710		
WARMHALBZEUG NIROST RECHTECK NI<2,5%					7219 12 10					BELGI	2949	637		
EINF	877*	161*			WSTBLECH NROST COIL 4,75-10MM NI>2,5%					BRASIL	184	61		
EU	877	161			EINF	17111*	3980*			TAIWAN	6818	669		
FRANKR	270	65			EU	17111	3980			7219 21 10				
SCHWED	607	96			ITAL	397	70			AND ST-BLECH NROST WGEW >10MM NI>2,5%				
AUSF	*	2*			SPAN	1825	423			EINF	27827*	9395*		
7218 91 90					SCHWED	5679	1379			EU	25862	8864		
HALBZG NIROST RECHTECK VORGESCHMIEDET					FINNL	635	115			FRANKR	2513	1388		
EINF	569*	284*			BELGI	8619	1980			NIEDL	732	230		
EU	569	284			AUSF	98407*	21082*			ITAL	638	194		
FRANKR	231	126			EU	98762	20651			G BRIT	5653	1794		
OESTER	322	180			G BRIT	1039	187			SPAN	4399	1524		
AUSF	*	*			BELGI	94484	20410			SCHWED	4617	1637		
7218 99 11					TAIWAN	1955	297			OESTER	279	103		
HALBZG NROST QUADR WARMVORGEWALZT USW					AUSTRAL	628	122			BELGI	7024	1992		
EINF	8420*	1098*			7219 12 90					TSCHE	117	68		
EU	3807	865			WSTBLECH NROST COIL 4,75-10MM NI<2,5%					SLOWEN	1608	435		
FRANKR	1721	347			EINF	921*	233*			AUSF	10652*	3644*		
ITAL	148	50			EV	320	83			EU	7510	2575		
G BRIT	397	84			JAPAN	921	233			FRANKR	1669	559		
SPAN	1524	373			AUSF	143289*	30304*			NIEDL	1705	595		
TSCHE	1228	164			EU	135685	29304			ITAL	1607	529		
INDIEN	385	66			BELGI	135685	29304			SCHWED	149	58		
AUSF	8490*	1277*			TUERK	496	80			OESTER	1577	530		
EU	5301	1229			USA	808	126			BELGI	600	238		
FRANKR	1333	290			MEXIKO	4499	491			POLEN	331	128		
ITAL	3442	803			AUSTRAL	1780	293			TSCHE	491	177		
SCHWED	214	54			7219 13 10					UNGARN	209	90		
BELGI	312	82			WSTBLECH NROST COIL >3-4,75MM NI>2,5%					KANADA	688	182		
7218 99 19					EINF	14566*	3057*			INDIEN	996	274		
HALBZEUG NIROST QUADR VORGESCHMIEDET					EU	14042	2951			AUSTRAL	38	54		
EINF	42*	23*			FRANKR	2402	455			7219 21 90				
EU	42	23			ITAL	520	93			AND ST-BLECH NROST WGEW >10MM NI<2,5%				
AUSF	*	*			G BRIT	283	55			EINF	893*	322*		
7218 99 20					SPAN	3069	659			EU	893	322		
AND HALBZG NROST WVORGEW STRANGGEGOSS					SCHWED	3301	704			BELGI	811	274		
EINF	*	*			FINNL	1789	393			AUSF	419*	243*		
AUSF	4362*	1064*			BELGI	2658	592			EU	253	185		
EU	4362	1064			SLOWEN	524	105			BELGI	162	122		
FRANKR	967	196			AUSF	39921*	6550*			TUERK	141	54		
OESTER	3240	824			EU	11959	2271			7219 22 10				
7218 99 91					ITAL	4416	651			AND WST-BLECH NROST 4,75-10MM NI>2,5%				
HALBZG NROST VGESCHMIED RUND VIELECK					G BRIT	871	179			EINF	26756*	7229*		
EINF	1336*	796*			BELGI	6446	1392			EU	26485	7142		
EU	1317	789			TAIWAN	27738	4218			NIEDL	192	62		
FRANKR	82	349			7219 13 90					ITAL	1804	552		
ITAL	226	87			WSTBLECH NROST COIL >3-4,75MM NI<2,5%					G BRIT	1095	264		
OESTER	1005	381			EINF	5735*	702*			SPAN	3298	1052		
AUSF	10305*	3075*			EU	5735	702			SCHWED	10299	2540		
EU	10254	3038			BELGI	5552	671			FINNL	3060	774		
FRANKR	3808	960			AUSF	76858*	12214*			OESTER	565	165		
DAENM	472	349			EU	33000	7085			BELGI	6138	1710		
OESTER	6248	1710			FRANKR	571	101			AUSF	18810*	6161*		
7218 99 99					DAENM	891	174			PV	12	3		
AND HALBZG NROST STAHL VORGESCHMIEDET					BELGI	31480	6799			EU	13643	4194		
EINF	556*	656*			MEXIKO	37975	4219			FRANKR	3862	963		
EU	542	646			BRASIL	1161	380			NIEDL	3411	1364		
FRANKR	87	384			TAIWAN	3129	307			ITAL	509	173		
G BRIT	43	56			AUSTRAL	1288	219			G BRIT	319	82		
OESTER	392	196			7219 14 10					DAENM	228	103		
AUSF	14*	6*			ST-BLECH NROST WGEW COIL <3MM NI>2,5%					GRIECH	189	57		
EU	9	5			EINF	11474*	2350*			SPAN	958	234		
7219 11 00					EU	11474	2350			SCHWED	213	73		
STAHLBLECH NIROST WARMGEW COIL >10MM					FRANKR	7853	1435			OESTER	2328	645		
EINF	736*	191*			NIEDL	787	221			BELGI	1573	467		
EU	736	191			SPAN	286	60			SCHW2	431	218		
SCHWED	232	53			SCHWED	2452	558			POLEN	1278	514		
BELGI	375	100			BELGI	227	57			TSCHE	447	136		
					AUSF	42646*	6539*			UNGARN	142	59		
					EU	5574	848			KROAT	223	59		
					ITAL	5574	848			KANADA	1196	362		
					UNGARN	324	94			SAUDIA	741	272		
					TAIWAN	38743	5588			AUSTRAL	38	50		
					7219 14 90					NEUSEE	144	76		
					ST-BLECH NROST WGEW COIL <3MM NI<2,5%					7219 22 90				
					EINF	13925*	1892*			AND WST-BLECH NROST 4,75-10MM NI<2,5%				
										EINF	709*	233*		
										EU	709	233		
										PV	709	233		
										TSCHE	709	233		
										AUSF	980*	323*		
										EU	332	154		
										UNGARN	378	73		
										TAIWAN	147	56		

Spezialhandel nach Waren

Wichtigste Ursprungs- und Bestimmungs-Länder	JANUAR 1999				Wichtigste Ursprungs- und Bestimmungs-Länder	JANUAR 1999				Wichtigste Ursprungs- und Bestimmungs-Länder	JANUAR 1999							
	dt = 100kg		1000 DM			dt = 100kg		1000 DM			dt = 100kg		1000 DM		dt = 100kg		1000 DM	
7219 23 00 AND ST-BLECH NIROST WARMGEW >3-4,75MM	EINF	12073*	2948*		EU	300	161			NIEDL	4378	1075						
	EU	11778	2824		FRANKR	224	70			ITAL	5805	1776						
	ITAL	692	210		SCHWED	76	91			G BRIT	1724	459						
	G BRIT	3693	855		AUSF	796*	233*			DAENM	3841	958						
	SPAN	1795	478		EU	362	99			GRIECH	1048	344						
	SCHWED	3066	648		SLOWEN	132	53			PORTUG	772	178						
	FINNL	1757	411		BRASIL	138	51			SPAN	1746	406						
	BELGI	761	217							SCHWED	482	169						
	JAPAN	191	94		7219 33 10 ST-BLECH NIROST KALTGEW>1-3MM NI>2,5%					OESTER	3581	1193						
	AUSF	6692*	1720*		EINF	71787*	17395*			BELGI	806	201						
	EU	4608	1106		EU	64212	15568			SCHWZ	1627	463						
	FRANKR	1856	373		FRANKR	6287	1350			TUERK	2823	703						
	NIEDL	259	78		NIEDL	2284	539			POLEN	1526	469						
	G BRIT	738	148		ITAL	8103	1892			TSCHE	189	83						
	OESTER	1221	251		G BRIT	13958	3004			UNGARN	193	72						
	BELGI	298	88		SPAN	15984	4281			SLOWEN	379	136						
	SCHWZ	644	145		SCHWED	3740	1126			USA	131	64						
	POLEN	218	75		FINNL	9239	2160			KANADA	1045	241						
	TSCHE	333	104		BELGI	4844	1215			VENEZU	387	123						
	USA	359	91		SCHWZ	186	59			BRASIL	2801	841						
7219 24 00 AND STAHLBLECH NROST WARMGEWALZT <3MM	EINF	1806*	390*		TSCHE	1712	342			MALAYS	646	197						
	EU	1806	390		RUMAEN	3708	978			CHINA	19022	3689						
	FRANKR	870	183		SLOWEN	1683	325			HONGK	7589	1837						
	ITAL	586	150		TAIWAN	118	84			MACAU	1207	288						
	SCHWED	289	68		AUSF	70718*	16059*			AUSTR	1974	332						
	AUSF	1365*	1612*		EU	36038	8737			7219 34 90 ST-BLECH NROST KGEW 0,8-1MM NI <2,5%	EINF	9983*	2511*					
	PV	145	51		FRANKR	4366	1227			EU	7918	2038						
	EU	833	1152		NIEDL	5638	1539			FRANKR	6905	1791						
	BELGI	478	1106		ITAL	5313	1136			ITAL	696	170						
	TSCHE	161	65		G BRIT	1429	344			G BRIT	301	87						
	MALAYS	210	251		DAENM	6439	1461			THAIL	1916	418						
7219 31 00 STAHLBLECH NROST KALTGEWALZT >4,75MM	EINF	9227*	2402*		GRIECH	860	159			AUSF	13540*	3217*						
	EU	8990	2327		PORTUG	1183	285			EU	7261	1771						
	FRANKR	200	154		SPAN	2005	501			FRANKR	1043	261						
	ITAL	742	176		SCHWED	707	174			NIEDL	1071	271						
	SPAN	2008	587		OESTER	5204	1424			ITAL	2886	703						
	SCHWED	2300	545		BELGI	1829	463			G BRIT	1368	319						
	FINNL	1458	317		NORWEG	284	87			PORTUG	376	90						
	BELGI	2118	501		SCHWZ	1289	355			OESTER	287	80						
	AUSF	7768*	2041*		TUERK	1088	220			TUERK	1331	241						
	EU	6530	1618		LITAU	172	50			AEGYPT	304	70						
	FRANKR	4089	1016		POLEN	1664	395			BRASIL	1181	322						
	NIEDL	1307	331		TSCHE	912	235			SRILAN	244	153						
	DAENM	306	71		UNGARN	426	139			INDONE	373	77						
	OESTER	262	69		RUSSLD	293	78			CHINA	341	70						
	BELGI	287	78		KROAT	185	56			HONGK	984	186						
	SCHWZ	414	154		AEGYPT	1141	271			AUSTR	484	106						
	POLEN	164	60		USA	924	492			7219 35 10 ST-BLECH NIROST KALTGEW<0,8MM NI>2,5%	EINF	3252*	1821*					
	SLOWEN	232	68		KANADA	1178	251			EU	2477	1046						
					ARGENT	609	162			FRANKR	1831	642						
					MALAYS	1618	348			SCHWED	541	355						
					CHINA	5138	902			USA	775	775						
					HONGK	12384	2152			AUSF	6025*	2108*						
					AUSTR	5013	1006			EU	3004	1255						
					7219 33 90 ST-BLECH NIROST KALTGEW>1-3MM NI<2,5%					FRANKR	77	89						
					EINF	9789*	2762*			NIEDL	140	81						
					EU	8722	1326			ITAL	2364	920						
					FRANKR	5763	1131			G BRIT	190	68						
					ITAL	782	131			KANADA	841	190						
					SCHWZ	371	181			BRASIL	365	151						
					SLOWEN	2666	1255			CHINA	1286	308						
					AUSF	20627*	4728*			HONGK	617	152						
					EU	6323	1333			7219 35 90 ST-BLECH NIROST KALTGEW<0,8MM NI<2,5%	EINF	1013*	274*					
					FRANKR	590	166			EU	1003	269						
					NIEDL	325	73			FRANKR	611	173						
					ITAL	1994	393			ITAL	392	96						
					G BRIT	1943	371			AUSF	2658*	661*						
					PORTUG	708	167			EU	238	80						
					OESTER	329	73			ITAL	143	50						
					POLEN	842	141			KANADA	469	121						
					RUSSLD	197	50			BRASIL	634	156						
					SLOWEN	3574	1451			SYRIEN	437	78						
					AEGYPT	1803	380			HONGK	768	169						
					KANADA	1096	227			7219 90 10 STAHLBLECH NROST OBERFLAEBERS RUND USW	EINF	7380*	4895*					
					BRASIL	4288	771			EU	7163	4829						
					INDONE	1215	201			FRANKR	5376	2394						
					CHINA	480	66			SCHWED	1001	767						
					HONGK	596	108			FINNL	179	52						
					7219 34 10 ST-BLECH NROST KGEW 0,8-1MM NI >2,5%					OESTER	485	1552						
					EINF	58385*	18301*			JAPAN	217	66						
					EU	52450	13766			AUSF	7247*	2377*						
					FRANKR	18486	3966			EU	2918	1023						
					NIEDL	1881	588			FRANKR	746	276						
					ITAL	3846	1084			NIEDL	632	198						
					G BRIT	4593	1182			OESTER	1186	392						
					SPAN	15990	4307			BELGI	247	98						
					SCHWED	1959	578											
					FINNL	5717	1413											
					OESTER	841	151											
					BELGI	2128	667											
					TSCHE	440	88											
					RUMAEN	3628	961											
					SLOWEN	1394	327											
					JAPAN	259	92											
					AUSF	67116*	16677*											
					EU	26360	7294											
					FRANKR	1490	484											



Spezialhandel nach Waren

Wichtigste Ursprungs- und Bestimmungs-Länder	JANUAR 1999				Wichtigste Ursprungs- und Bestimmungs-Länder	JANUAR 1999				Wichtigste Ursprungs- und Bestimmungs-Länder	JANUAR 1999			
	dt = 100kg	1000DM	dt = 100kg	1000DM		dt = 100kg	1000DM	dt = 100kg	1000DM		dt = 100kg	1000DM	dt = 100kg	1000DM
SCHWZ	1659	458			EU	1769	574			AUSF	5469*	5402*		
POLEN	2021	680			NIEDL	1622	505			PV	68	49		
SLOWEN	227	65			SCHWZ	166	54			EU	3299	3077		
					UNGARN	215	73			FRANKR	750	798		
7219 90 90										NIEDL	515	515		
ANDERES STAHLBLECH NICHTROSTEND					7220 20 39					ITAL	650	649		
EINF	751*	1335*			BANDST NROST KGEW <60CM >3MM NI<2,5%					G BRIT	911	744		
EU	244	423			EINF	3546*	752*			SPAN	31	53		
FRANKR	68	105			EU	3504	709			SCHWED	52	75		
NIEDL	15	78			FRANKR	922	183			OESTER	118	101		
ITAL	25	101			BELGI	2582	526			BELGI	218	194		
BELGI	27	120			SCHWZ	38	50			SCHWZ	775	1110		
SCHWZ	234	793			AUSF	435*	144*			TUERK	215	203		
SLOWEN	231	65			EU	372	111			UNGARN	91	74		
AUSF	2392*	870*								USA	301	277		
EU	1447	510			7220 20 51					KANADA	338	228		
FRANKR	10	55			KBANDST NROST <60CM>0,35-3MM NI>2,5%					CHINA	152	156		
G BRIT	1243	160			EINF	34479*	10889*			AUSTRAL	165	154		
OESTER	140	126			EU	31305	9711							
BELGI	29	122			FRANKR	8787	3077			7220 20 99				
SCHWZ	397	215			NIEDL	1691	405			BANDST NROST KGEW<60CM<0,35MM NI<2,5%				
					ITAL	183	89			EINF	723*	928*		
7220 11 00					G BRIT	6430	1744			PV	1	5		
BANDSTAHL NIROST WARMGEWALZT >4,75MM					SCHWED	2237	1092			EU	153	200		
EINF	3668*	890*			FINNL	6649	1604			SCHWED	103	159		
EU	3650	872			BELGI	5254	1661			SCHWZ	101	91		
FRANKR	62	54			USA	810	354			JAPAN	398	605		
SCHWED	1026	210			JAPAN	2527	795			AUSF	523*	702*		
FINNL	366	93			AUSF	24857*	9523*			EU	331	403		
OESTER	284	150			PV	211	25			FINNL	172	305		
BELGI	1874	348			EU	13887	5149			SCHWZ	70	118		
AUSF	2016*	751*			FRANKR	2690	1022			POLEN	70	62		
PV	97	21			NIEDL	2502	1006			MALAYS	22	77		
EU	1144	424			ITAL	1109	357							
FRANKR	434	202			G BRIT	241	129			7220 90 11				
DAENH	236	80			DAENH	3422	1241			AND BANDST NROST >50-60CM OBFLBEA USW				
SCHWZ	423	154			PORTUG	187	55			EINF	421*	159*		
POLEN	150	54			SPAN	138	65			EU	421	159		
					SCHWED	1579	578			FRANKR	421	159		
7220 12 00					OESTER	1775	567			AUSF	100*	35*		
BANDSTAHL NIROST WARMGEWALZT <4,75MM					BELGI	166	80			EU	78	25		
EINF	11546*	2599*			NORWEG	114	58							
AUS LG	2	1			SCHWZ	2760	1015			7220 90 19				
EU	11518	2588			TUERK	698	419			AND BANDSTAHL NICHTROST BR >50-60CM				
FRANKR	3478	582			TSCHJE	1434	585			EINF	712*	289*		
SCHWED	3911	907			UNGARN	277	105			LV	550	225		
FINNL	516	148			SLOWEN	149	98			EU	712	289		
OESTER	96	53			S AFR	104	98			FRANKR	712	289		
BELGI	3259	841			KANADA	1470	514			AUSF	46*	69*		
AUSF	3500*	921*			MEXIKO	1966	1026			EU	29	52		
PV	10	29			CHINA	926	199							
EU	2957	759			HONGK	398	90			7220 90 31				
ITAL	1472	375			AUSTRAL	220	51			AND BANDSTAHL<60CM WGEW NUR PLATTIERT				
DAENH	587	137								EINF	*	*		
OESTER	765	170			7220 20 59					AUSF	*	*		
					KBANDST NROST <60CM>0,35-3MM NI<2,5%									
7220 20 10					EINF	30672*	7861*							
BANDSTAHL NROST KALTGEW BR >50-60CM					EU	26704	6931			7220 90 39				
EINF	5515*	2855*			FRANKR	21950	5719			AND BANDST NROST <60CM NUR OBFLBEARB				
EU	5396	2546			ITAL	1058	324			EINF	1385*	575*		
FRANKR	5298	2055			G BRIT	857	184			EU	1313	503		
NIEDL	476	143			OESTER	93	70			FRANKR	905	287		
G BRIT	832	191			BELGI	2732	617			SCHWED	408	316		
SCHWED	342	95			USA	3795	804			AUSF	1029*	918*		
FINNL	350	98			JAPAN	173	126			EU	294	417		
USA	255	171			AUSF	19531*	4575*			FRANKR	93	173		
AUSF	7852*	2083*			EU	11705	2541			SPAN	117	127		
EU	2769	897			FRANKR	3391	716			SCHWZ	411	178		
FRANKR	623	205			NIEDL	531	184			USA	220	179		
NIEDL	403	94			G BRIT	3292	712			MEXIKO	29	72		
ITAL	548	171			DAENH	448	134							
G BRIT	389	105			SCHWED	777	191			7220 90 90				
GRIECH	307	98			BELGI	3033	532			AND BANDSTAHL NICHTROST BREITE <60CM				
SCHWED	390	159			SCHWZ	555	171			EINF	201*	131*		
SCHWZ	458	150			TSCHJE	142	70			EU	189	115		
SLOWEN	1505	455			SLOWAK	130	62			FRANKR	150	55		
KANADA	330	55			RUSSLD	321	141			AUSF	458*	459*		
BRASIL	303	90			SLOWEN	1101	312			EU	84	123		
CHINA	504	120			USA	176	50			FRANKR	13	51		
HONGK	1107	148			KANADA	159	84			TUERK	187	192		
AUSTRAL	437	104			BRASIL	748	210							
					SYRIEN	577	86							
7220 20 31					INDIEN	277	78							
BANDST NROST KGEW <60CM >3MM NI>2,5%					THAIL	1319	230							
EINF	1091*	325*			CHINA	1419	385							
EU	947	204			HONGK	331	50							
NIEDL	289	71												
USA	134	109			7220 20 91									
AUSF	2253*	752*			BANDST NROST KGEW<60CM<0,35MM NI>2,5%									
					EINF	5955*	5691*							
					AUS LG	754	527							
					EU	4579	5687							
					FRANKR	133	123							
					ITAL	379	229							
					G BRIT	489	353							
					SCHWED	3678	4972							
					SCHWZ	58	124							
					USA	1099	799							

Spezialhandel nach Waren

Wichtigste Ursprungs- und Bestimmungs-Länder	JANUAR 1999		dt = 100kg	1000 DM	Wichtigste Ursprungs- und Bestimmungs-Länder	JANUAR 1999		dt = 100kg	1000 DM	Wichtigste Ursprungs- und Bestimmungs-Länder	JANUAR 1999		dt = 100kg	1000 DM
	dt = 100kg	1000 DM				dt = 100kg	1000 DM				dt = 100kg	1000 DM		
7221 00 10					7222 11 29					EU	454	150		
WALZDRAHT NICHTROSTEND STAHL NI>2,5%					STABST NR WHERG KREIS>25-80MM NI<2,5%	FRANKR	301	78		AUSF	782*	228*		
EINF	20194*	5917*			EINF	3786*	925*			EU	567	150		
EU	20138	5895			EU	817	272			FRANKR	363	78		
FRANKR	8291	2419			FRANKR	651	178			NIEDL	143	50		
ITAL	1514	448			OESTER	147	87							
G BRIT	2157	552			SLOWEN	2493	556							
SCHWED	8188	2470			AUSF	2167*	636*							
AUSF	3128*	955*			EU	1835	499							
EU	639	214			FRANKR	247	64							
FRANKR	292	111			NIEDL	249	67							
SPAN	195	50			DAENM	325	90							
SCHWZ	684	182			SCHWED	555	133							
USA	1756	645			THAIL	146	54							
7221 00 90					7222 11 91									
WALZDRAHT NICHTROSTEND STAHL NI<2,5%					STABST NROST WHERG KREIS<25MM NI>2,5%									
EINF	7923*	1983*			EINF	205*	92*							
EU	7923	1983			EU	184	85							
FRANKR	6949	1718			AUSF	131*	70*							
NIEDL	317	103			EU	38	23							
ITAL	621	156												
AUSF	1687*	405*			7222 11 99									
EU	919	211			STABST NROST WHERG KREIS<25MM NI<2,5%									
ITAL	909	201			EINF	875*	322*							
SCHWZ	522	119			EU	200	81							
USA	246	78			DAENM	139	63							
7222 11 11					SLOWEN	667	222							
STABST NROST WHERG KREIS>80MM NI>2,5%					AUSF	449*	182*							
EINF	5451*	2085*			EU	11	6							
EU	5408	2070			USA	187	95							
FRANKR	1598	478												
G BRIT	259	115			7222 19 10									
SCHWED	3325	1091			AND STABSTAHL NROST WARMHERG NI>2,5%									
OESTER	181	355			EINF	10542*	2669*							
AUSF	9443*	2930*			AUS LG	167	70							
EU	7422	2127			EU	9588	2323							
FRANKR	3280	839			ITAL	844	309							
NIEDL	1111	343			SCHWED	7578	1710							
ITAL	812	246			OESTER	177	68							
G BRIT	360	102			BELGI	553	123							
DAENM	348	154			LUXEMB	447	108							
SPAN	938	271			JAPAN	953	345							
OESTER	235	85			AUSF	2896*	1106*							
SCHWZ	324	122			PV	44	22							
POLEN	271	101			EU	2214	821							
USA	1171	468			NIEDL	200	75							
7222 11 19					DAENM	685	240							
STABST NROST WHERG KREIS>80MM NI<2,5%					SCHWED	198	83							
EINF	1997*	645*			OESTER	476	165							
EU	750	329			BELGI	409	145							
FRANKR	431	127			SCHWZ	304	122							
G BRIT	221	160			POLEN	207	88							
RUSSLD	330	87												
SLOWEN	892	222			7222 19 90									
AUSF	3784*	1052*			AND STABSTAHL NROST WARMHERG NI<2,5%									
EU	3338	847			EINF	2173*	900*							
FRANKR	1703	352			EU	1659	749							
NIEDL	423	108			OESTER	1651	741							
SPAN	275	60			SLOWEN	470	131							
FINNL	217	71			AUSF	240*	160*							
OESTER	207	76			EU	8	6							
BELGI	208	83			UNGARN	149	95							
LIBYEN	222	129			USA	77	56							
7222 11 21					7222 20 11									
STABST NR WHERG KREIS>25-80MM NI>2,5%					STABST NROST KHERG KREIS>80MM NI>2,5%									
EINF	3942*	1269*			EINF	3388*	1186*							
EU	3748	1195			EU	3141	1117							
FRANKR	1167	337			FRANKR	445	147							
NIEDL	559	191			ITAL	2355	805							
ITAL	355	124			SPAN	155	56							
SPAN	508	153			OESTER	164	101							
OESTER	187	156			AUSF	1306*	506*							
BELGI	948	231			EU	1029	401							
AUSF	4679*	1605*			FRANKR	471	132							
EU	4028	1333			NIEDL	275	146							
FRANKR	1585	531			G BRIT	108	51							
NIEDL	305	100			7222 20 19									
ITAL	427	128			STABST NROST KHERG KREIS>80MM NI<2,5%									
G BRIT	424	138			EINF	469*	156*							
DAENM	274	98												
SCHWED	464	143												
OESTER	333	121												
SCHWZ	210	84												
POLEN	249	88												



Spezialhandel nach Waren

Wichtigste Ursprungs- und Bestimmungs-Länder	JANUAR 1999				Wichtigste Ursprungs- und Bestimmungs-Länder	JANUAR 1999				Wichtigste Ursprungs- und Bestimmungs-Länder	JANUAR 1999			
	dt = 100kg	1000 DM	dt = 100kg	1000 DM		dt = 100kg	1000 DM	dt = 100kg	1000 DM		dt = 100kg	1000 DM	dt = 100kg	1000 DM
EU	12682	934			LV	1398	303			7225 40 20				
FRANKR	3014	231			EU	7655	1711			BLECHE AND LEG STAHL NUR WARMGEW>15MM				
ITAL	9417	586			FRANKR	2392	445			EINF	17871*	3326*		
AUSF	23419*	1857*			ITAL	5119	1192			EU	17132	3217		
EU	8577	808			TSCHE	2164	440			FRANKR	885	246		
FRANKR	1598	129			JAPAN	1398	303			NIEDL	1267	371		
OESTER	6411	640			TAIWAN	1755	657			G BRIT	1502	230		
SLOWEN	1222	85			AUSF	29587*	6292*			SCHWED	4594	711		
USA	10859	740			EU	20927	4275			OESTER	3794	936		
MEXIKO	1680	127			FRANKR	5016	1705			BELGI	5090	721		
7224 90 15					ITAL	7186	1538			POLEN	665	64		
AND HALBZ AND LEG ST WVGEGW QUAD USW					GRIECH	2932	300			AUSF	216249*	26823*		
EINF	16106*	1495*			SPAN	1718	352			EU	157550	18188		
EU	11203	1176			OESTER	1075	380			FRANKR	38251	4497		
FRANKR	881	503			SCHWZ	1680	371			NIEDL	32575	3163		
NIEDL	10234	646			TSCHE	484	126			ITAL	21303	2877		
UNGARN	4903	319			S AFR	794	191			G BRIT	2104	327		
AUSF	26176*	12968*			IRAN	5525	1287			DAENM	449	115		
LV	75	2			7225 19 10					PORTUG	1956	202		
EU	26810	12746			BLECHE SILICIUM-ELEKTROSTAHL WARMGEW					SPAN	12247	1493		
FRANKR	17502	11937			EINF	*	*			SCHWED	4737	868		
ITAL	2080	155			AUSF	68756*	4431*			FINNL	3037	439		
OESTER	5861	567			EU	58628	4415			OESTER	5175	957		
LUXEMB	1200	59			FRANKR	2913	232			BELGI	31672	3444		
TSCHE	580	70			G BRIT	41362	2666			NORWEG	3957	401		
7224 90 19					SCHWED	24166	1501			SCHWZ	6956	792		
HALBZG AND LEG ST QUAD USW VGESCHMIED					7225 19 90					POLEN	3278	513		
EINF	71*	25*			BLECHE SILICIUM-ELEKTROSTAHL KALTGEW					TSCHE	1087	175		
EU	71	25			EINF	15706*	1844*			UNGARN	2215	325		
AUSF	5516*	2426*			EU	11391	1212			SLOWEN	3506	632		
PV	521	120			FRANKR	2701	310			KROAT	442	82		
EU	4169	1945			ITAL	2299	238			S AFR	707	140		
OESTER	566	123			SCHWED	1560	182			USA	6772	941		
BELGI	3497	1784			OESTER	4823	499			KANADA	5846	680		
POLEN	521	120			POLEN	219	199			MEXIKO	594	103		
USA	734	347			SLOWAK	1710	160			CHILE	2171	292		
7224 90 31					SLOWEN	2042	220			IRAN	5943	847		
HALBZ AND LEG ST CO.9-1.15% CRO.5-2%					AUSF	130269*	12333*			SINGAP	351	137		
EINF	*	*			EU	111018	9168			CHINA	4152	1332		
AUSF	7747*	591*			FRANKR	5208	492			HONGK	3586	917		
EU	7747	591			ITAL	22333	1951			7225 40 50				
FRANKR	7747	591			G BRIT	73576	5689			BLECHE AND LEG ST NUR WGEW >4,75-15MM				
7224 90 39					FINNL	5863	562			EINF	21430*	2784*		
AND HALBZG AND LEG ST WARMVORGEGW USW					OESTER	2230	363			PV	516	98		
EINF	3992*	672*			SCHWZ	6138	590			EU	20305	2586		
EU	2594	450			TSCHE	1441	153			FRANKR	4883	412		
G BRIT	2594	450			USA	1284	201			SCHWED	5502	910		
TSCHE	948	109			KANADA	1208	233			OESTER	1181	308		
UNGARN	351	113			IRAN	8172	1727			BELGI	8443	923		
AUSF	8672*	774*			INDIEN	609	118			TSCHE	747	138		
EU	8383	721			7225 20 20					AUSF	124100*	16252*		
FRANKR	571	59			BLECH SCHNELLARBEITSTAHL ODFLEBAR RUND					PV	7574	936		
SPAN	2504	155			EINF	312*	347*			EU	70213	8484		
OESTER	5305	504			EU	312	347			FRANKR	18766	2184		
7224 90 91					FRANKR	91	152			NIEDL	5323	494		
HALBZG AND LEG RUND VIELECK VGESCHM					OESTER	221	155			ITAL	14907	1736		
EINF	82*	37*			AUSF	*	*			G BRIT	2320	317		
AUSF	76*	22*			7225 20 90					SPAN	3581	418		
EU	28	16			ANDERE BLECHE AUS SCHNELLARBEITSTAHL					SCHWED	9507	1174		
7224 90 99					EINF	28*	47*			FINNL	757	104		
AND HALBZG AND LEG STAHL VORGESCHMIED					EU	26	47			OESTER	5496	559		
EINF	8394*	2635*			AUSF	335*	483*			BELGI	8212	1148		
EU	1529	208			EU	155	267			NORWEG	13509	1613		
FRANKR	577	55			FRANKR	71	126			SCHWZ	3331	597		
G BRIT	818	55			G BRIT	73	120			TUERK	750	131		
OESTER	134	58			POLEN	81	92			POLEN	4764	727		
TSCHE	4209	1154			USA	50	107			TSCHE	6828	1064		
SLOWEN	2656	1273			7225 30 00					SLOWAK	724	128		
AUSF	1023*	124*			BLECH AND LEG STAHL NUR WARMGEW COILS					UNGARN	1340	216		
EU	255	25			EINF	13603*	892*			RUMAEN	7591	942		
TSCHE	672	55			EU	13603	892			SLOWEN	4720	805		
7225 11 00					FRANKR	9414	505			KROAT	558	155		
BLECHE SILICIUM-EL-STAHL KORNIERT					OESTER	4189	283			USA	2385	295		
EINF	12959*	3111*			AUSF	46758*	2590*			KOLUMB	361	53		
					EU	43686	2526			PERU	508	137		
					FRANKR	10325	637			BRASIL	261	71		
					NIEDL	3710	182			CHILE	572	72		
					ITAL	17241	822			CHINA	2619	418		
					G BRIT	545	51			7225 40 50				
					SPAN	6254	455			BLECHE AND LEG STAHL WARMGEW <4,75MM				
					OESTER	4851	317			EINF	9028*	924*		
					INDIEN	1425	92			PV	535	125		
										EU	8432	792		
										FRANKR	5505	491		
										SCHWED	593	84		
										BELGI	902	152		
										TSCHE	546	128		
										AUSF	10450*	1584*		
										PV	22	7		
										EU	6056	753		
										FRANKR	714	85		
										NIEDL	1735	155		
										SPAN	1101	139		
										OESTER	1152	155		
										BELGI	467	92		
										POLEN	417	51		
										TSCHE	1611	174		
										USA	1248	304		

Spezialhandel nach Waren

Wichtigste Ursprungs- und Bestimmungs- Länder	JANUAR 1999				Wichtigste Ursprungs- und Bestimmungs- Länder	JANUAR 1999				Wichtigste Ursprungs- und Bestimmungs- Länder	JANUAR 1999			
	dt = 100kg	1000 DM	dt = 100kg	1000 DM		dt = 100kg	1000 DM	dt = 100kg	1000 DM		dt = 100kg	1000 DM	dt = 100kg	1000 DM
7225 50 00					7226 11 90					7226 91 10				
AND BLECHE AND LEG STAHL NUR KALTGEW					AND BANDST SI-EL-ST KORNIORIENT <50CM					BANDST AND LEG STAHL WARMGEW >4,75MM				
EINF 21424* 2052*					EINF 11090* 2769*					EINF 5989* 774*				
EU 21261 1711					EU 5284 1145					EU 5983 770				
FRANKR 4677 255					ITAL 890 199					FRANKR 1912 152				
FINNL 2648 188					G BRIT 4394 946					ITAL 788 86				
OESTER 13936 1247					SCHWZ 221 53					SCHWED 2011 169				
SCHWZ 38 52					POLEN 3266 738					OESTER 1044 345				
JAPAN 107 284					UNGARN 652 51					AUSF 31220* 3537*				
AUSF 48696* 12646*					USA 107 175					PY 640 96				
EU 21244 8461					TAIWAN 1570 576					EU 16697 1824				
FRANKR 4263 424					AUSF 13020* 3330*					FRANKR 6436 588				
NIEDL 5734 7020					EU 5784 1724					ITAL 3614 443				
PORTUG 7634 622					FRANKR 1713 414					G BRIT 442 67				
SCHWED 1976 154					G BRIT 626 181					IRLAND 1210 211				
BELGI 234 136					DAENM 562 163					SPAN 995 125				
POLEN 675 66					PORTUG 1021 273					OESTER 441 70				
USA 24670 2284					SPAN 1455 331					BELGI 3392 292				
KANADA 978 72					OESTER 1202 321					SCHWZ 9946 752				
CHINA 806 1513					NORWEG 397 126					POLEN 325 61				
JAPAN 94 205					SCHWZ 1495 555					TSCHE 689 109				
7225 91 10					TSCHE 212 51					USA 1069 427				
BLECH ELLYTVERZINKT ST OBLBEARB RUND					USA 2987 602					MEXIKO 1062 161				
EINF 92353* 8116*					JAPAN 987 239					NEUSEE 775 130				
EU 92353 8116					7226 19 10					7226 91 90				
FRANKR 92141 8087					BANDSTAHL SILICIUM-ELEKTROST NUR WGEW					BANDST AND LEG STAHL WARMGEW <4,75MM				
AUSF 7255* 448*					EINF * *					EINF 4205* 506*				
EU 7255 422					AUSF 44* 10*					EU 4205 599				
SPAN 3023 301					EU 44 10					FRANKR 3414 322				
SCHWED 3310 356					7226 19 30					OESTER 696 254				
OESTER 922 165					AND BANDSTAHL SILICIUM-EL-ST >50-60CM					AUSF 60175* 7077*				
7225 91 90					EINF 968* 124*					EU 45463 5526				
AND BLECHE AUS ELLYT VERZINKTEM STAHL					EU 512 67					FRANKR 4656 713				
EINF * *					FRANKR 512 67					ITAL 3172 327				
AUSF * *					AUSF 3897* 501*					G BRIT 5642 1004				
7225 92 10					EU 3048 372					DAENM 701 103				
BLECH AND VERZINKT ST OBLBEARB RUND					G BRIT 2800 332					SPAN 8330 703				
EINF 60697* 4722*					USA 596 78					SCHWED 5713 620				
EU 60697 4722					7226 19 90					OESTER 14891 2041				
FRANKR 58926 4548					AND BANDSTAHL SILICIUM-ELEKTROST<50CM					SCHWZ 8795 655				
FINNL 1397 132					EINF 18518* 1890*					TSCHE 3795 332				
AUSF * *					EU 8775 914					USA 1579 457				
7225 92 90					FRANKR 3373 342					7226 92 10				
AND BLECHE AUS AND VERZINKTEM STAHL					SCHWED 5365 563					BANDSTAHL AND LEG ST KALTGEW >50-60CM				
EINF * *					SCHWZ 519 85					EINF * *				
AUSF * *					POLEN 585 70					AUSF 244* 69*				
7225 99 10					SLOWEN 8189 780					EU 131 35				
BLECH AND LEG ST OBERFLBEARB RUND USW					AUSF 99248* 11194*					7226 92 90				
EINF 18569* 2609*					EU 78066 8658					BANDSTAHL AND LEG STAHL KALTGEW <50CM				
EU 18569 2609					FRANKR 21266 2335					EINF 2279* 3294*				
FRANKR 18002 2524					NIEDL 5906 1200					EU 1749 2567				
SCHWED 521 51					ITAL 18304 1442					G BRIT 143 119				
AUSF 252* 129*					G BRIT 4117 476					SCHWED 116 107				
EU 252 129					GRIECH 805 151					OESTER 1478 2319				
ITAL 190 75					PORTUG 842 100					SCHWZ 204 199				
G BRIT 62 50					SPAN 19339 2274					JAPAN 290 513				
7225 99 90					FINNL 1764 187					AUSF 40222* 11568*				
ANDERE BLECHE AUS AND LEGIERTEM STAHL					OESTER 4392 452					EU 15620 3250				
EINF 919* 281*					SCHWZ 11380 1321					FRANKR 7914 1210				
EU 915 277					TUERK 338 50					NIEDL 2113 550				
FINNL 668 257					TSCHE 3832 406					ITAL 3117 545				
AUSF 720* 221*					UNGARN 1155 234					G BRIT 473 170				
EU 650 202					S AFR 1088 115					DAENM 327 62				
OESTER 551 173					ISRAEL 578 74					PORTUG 176 56				
7226 11 10					PAKIST 1050 108					SPAN 408 116				
AND BANDST SI-EL-ST KORNDR >50-60CM					AUSTR 1406 138					SCHWED 706 195				
EINF 1394* 522*					7226 20 20					OESTER 511 185				
TAIWAN 1394 522					BLECH SCHNELLARBST WARMGEW <50CM USW					BELGI 57 63				
AUSF 509* 131*					EINF 60* 98*					NORWEG 416 155				
EU 509 131					EU 54 75					SCHWZ 6391 1991				
G BRIT 269 56					OESTER 53 74					TUERK 793 351				
7226 11 90					AUSF * *					POLEN 959 225				
AND BLECH SCHNELLARBST WARMGEW <50CM					7226 20 80					TSCHE 509 135				
EINF 617* 1108*					AND BLECH SCHNELLARBST WARMGEW <50CM					SLOWAK 342 55				
EU 392 576					EINF 617* 1108*					UNGARN 57 105				
SCHWED 358 518					EU 392 576					RUSSL 856 121				
OESTER 34 56					SCHWED 358 518					SLOWEN 129 179				
USA 225 529					OESTER 34 56					USA 10588 3702				
AUSF 243* 398*					USA 225 529					KANADA 383 64				
EU 26 39					7226 20 80					MEXIKO 811 120				
TSCHE 46 101					AND BLECH SCHNELLARBST WARMGEW <50CM					KOLUMB 144 243				
USA 156 250					EINF 617* 1108*					ARGENT 30 50				
					EU 392 576					IRAN 366 51				
					SCHWED 358 518					INDIEN 727 182				
					OESTER 34 56					CHINA 339 96				
					USA 225 529					SKOREA 165 197				
					AUSF 243* 398*					AUSTR 42 73				
					EU 26 39					7226 93 20				
					TSCHE 46 101					BLECHE ELLYT VERZ ST<50CM WGEW PLATT				
					USA 156 250					EINF * *				
										AUSF * 3*				

Spezialhandel nach Waren

Wichtigste Ursprungs- und Bestimmungs-Länder	JANUAR 1999				Wichtigste Ursprungs- und Bestimmungs-Länder	JANUAR 1999				Wichtigste Ursprungs- und Bestimmungs-Länder	JANUAR 1999			
	dt = 100kg		1000 DM			dt = 100kg		1000 DM			dt = 100kg		1000 DM	
EU		3			7227 90 60					AUSF	800*	962*		
7226 93 80					WALZDRAHT LEGST C 0,9-1,15% CR 0,5-2%					EU	445	474		
AND BLECHE ELLYT VERZINKT STAHL <60CM					EINF	6295*	740*			NIEDL	74	59		
EINF	*	*			EU	6295	740			ITAL	304	324		
AUSF	*	1*			NIEDL	4916	681			SPAN	39	60		
					OESTER	379	59			SCHWZ	67	135		
7226 94 20					AUSF	1499*	228*			POLN	55	68		
BLECH AND VERZ ST<60CM WGEW PLATT USW					EU	294	34			UNGARN	76	115		
EINF	238*	18*			POLN	802	110			BRASIL	145	143		
EU	236	18			BULGAR	403	84							
AUSF	*	*			7227 90 95					7228 20 11				
					AND WALZDRAHT AUS AND LEGIERTEM STAHL					STABST MN-SI-ST RECHTECK 4FLAECHE WGEW				
7226 94 80					EINF	131451*	10657*			EINF	391*	43*		
AND BLECHE AND VERZINKT STAHL <60CM					EU	115488	9080			EU	391	43		
EINF	*	*			FRANKR	20117	1618			AUSF	11*	3*		
AUSF	253*	26*			NIEDL	7693	814			EU	11	3		
EU	253	26			ITAL	46522	2975			7228 20 19				
					G BRIT	11337	911			AND STABST A MN-SI-ST NUR WARMGEW USW				
7226 99 20					SPAN	3596	387			EINF	2530*	372*		
BLECHE AND ST<60CM WARMGEW PLATT USW					FINNL	8332	624			EU	2530	372		
EINF	*	*			OESTER	17893	1761			FRANKR	1623	278		
AUSF	*	*			SCHWZ	2797	225			SCHWED	787	79		
					USA	7532	759			AUSF	88*	18*		
7226 99 80					JAPAN	5154	542			EU	89	14		
AND BLECHE AND LEG STAHL BREITE<60CM					AUSF	110595*	7608*			7228 20 30				
EINF	1096*	1705*			EU	104160	5995			STABSTAHL MN-SI-STAHL WHERGEST PLATT				
EU	959	1648			FRANKR	20351	1834			EINF	*	*		
ITAL	2	52			NIEDL	12109	775			AUSF	*	*		
G BRIT	132	222			ITAL	36682	2150							
OESTER	820	1342			G BRIT	10472	599			7228 20 60				
AUSF	616*	464*			SPAN	2441	97			AND STABSTAHL A MANGAN-SILICIUM-STAHL				
EU	55	242			SCHWED	4283	363			EINF	41*	11*		
ITAL	3	143			OESTER	908	97			EU	41	11		
SCHWZ	208	103			BELGI	14749	983			AUSF	87*	53*		
TUERK	225	61			LUXEMB	2165	97			EU	47	40		
					LIECHT	2395	264			7228 30 20				
7227 10 00					TUERK	800	84			STABSTAHL NUR WGEWALZT USW WERKZEUGST				
WALZDRAHT AUS SCHNELLARBEITSSTAHL					UNGARN	1499	95			EINF	12599*	3584*		
EINF	77*	71*			INDIEN	886	81			EU	4965	1751		
EU	77	71			7228 10 10					NIEDL	1416	371		
SCHWED	77	71			STABSTAHL SCHNELLARBST NUR WGEW USW					SCHWED	609	384		
AUSF	*	*			EINF	1292*	1655*			OESTER	2519	971		
					AUS LG	62	42			SCHWZ	703	156		
7227 20 00					EU	994	966			RUSSLD	1191	241		
WALZDRAHT AUS MANGAN-SILICIUM-STAHL					FRANKR	318	393			SLOWEN	4831	1189		
EINF	877*	74*			ITAL	171	206			TAIWAN	844	221		
EU	877	74			SPAN	366	79			AUSF	14691*	4375*		
AUSF	44929*	2907*			SCHWED	61	122			EU	10542	3193		
EU	10396	724			OESTER	57	153			FRANKR	2504	758		
FRANKR	2462	152			USA	236	547			NIEDL	617	134		
ITAL	7159	463			AUSF	651*	530*			ITAL	2268	655		
BELGI	477	75			EU	250	222			G BRIT	1155	409		
TUERK	18897	1111			G BRIT	100	68			SPAN	1784	291		
POLN	3523	278			SCHWZ	70	89			SCHWED	292	129		
TSCHE	9204	518			TSCHE	173	105			FINNL	132	54		
SLOWEN	1445	93			7228 10 30					OESTER	1465	508		
CHINA	1453	83			STABSTAHL SCHNELLARBST WHERGEST PLATT					BELGI	223	76		
					EINF	*	*			SCHWZ	577	210		
7227 90 10					AUSF	*	*			USA	754	188		
WALZDRAHT AND LEG STAHL BOR>0,0008%					7228 10 50					INDONE	154	52		
EINF	28982*	2059*			STABSTAHL SCHNELLARBEITST GESCHMIEDET					TAIWAN	687	159		
EU	19270	1484			EINF	748*	687*			HONGK	1170	253		
FRANKR	2494	182			EU	110	265			7228 30 41				
NIEDL	4004	316			SCHWED	90	222			STABST C 0,9-1,15% USW KR >60MM WGEW				
ITAL	5087	398			POLN	288	195			EINF	629*	103*		
FINNL	6483	482			TSCHE	252	169			EU	556	53		
OESTER	1202	105			RUSSLD	98	58			SCHWED	336	53		
SCHWZ	6712	575			AUSF	279*	662*			AUSF	953*	146*		
AUSF	33507*	2501*			EU	240	517			EU	351	60		
EU	20913	1609			FRANKR	100	143			7228 30 49				
FRANKR	10919	719			ITAL	49	256			STABST C 0,9-1,15% USW KR <60MM WGEW				
ITAL	5070	383			OESTER	30	102			EINF	90597*	9068*		
SPAN	2100	203			7228 10 90					EU	90597	9068		
SCHWED	2518	286			AND STABSTAHL A SCHNELLARBEITSSTAHL					FRANKR	484	52		
LIECHT	481	71			EINF	3582*	3891*			PORTUG	481	59		
TUERK	10547	719			AUS LG	132	103			SCHWED	69246	8911		
					EU	2500	3021			AUSF	2993*	298*		
					FRANKR	1247	1392							
					SCHWED	56	202							
					OESTER	1174	1400							
					UNGARN	51	145							
					RUSSLD	397	226							
					INDIEN	294	221							
					TAIWAN	332	252							

Spezialhandel nach Waren

Wichtigste Ursprungs- und Bestimmungs-Länder	JANUAR 1999		dt = 100kg	1000 DM	Wichtigste Ursprungs- und Bestimmungs-Länder	JANUAR 1999		dt = 100kg	1000 DM	Wichtigste Ursprungs- und Bestimmungs-Länder	JANUAR 1999		dt = 100kg	1000 DM
	dt = 100kg	1000 DM				dt = 100kg	1000 DM				dt = 100kg	1000 DM		
EU	2922	283			FRANKR	2624	273			7228 50 40				
ITAL	2910	279			SCHWED	1853	261			STABST C 0,9-1,15% CR 0,5-2% KHERGEST				
7228 30 61					SCHWZ	1181	107			EINF	10960*	2182*		
STABST AND LEG KREISF > 80MM NUR WGEW					RUMAEN	2179	237			EU	10960	2182		
EINF	138642*	18468*			SLOWEN	1342	112			FRANKR	5284	1143		
EU	115003	16376			AUSF	1003*	151*			SCHWED	5450	998		
FRANKR	84289	11740			EU	124	23			AUSF	2031*	433*		
NIEDL	372	53			TSCHE	455	57			EU	1588	282		
ITAL	17709	3080			7228 40 10					ITAL	1457	256		
G BRIT	1245	116			STABST AUS WERKZEUGST NUR GESCHMIEDET					SCHWZ	284	111		
SPAN	5855	598			EINF	15014*	3906*			7228 50 61				
SCHWED	1673	239			EU	1300	599			STABST AND LEG KREISF > 80MM NUR KHERG				
FINNL	2565	310			SCHWED	696	338			EINF	12492*	1575*		
BELGI	1132	113			OESTER	604	261			EU	11280	1473		
TUERK	7841	700			POLEN	912	224			FRANKR	4292	614		
TSCHE	10837	970			TSCHE	6427	1356			ITAL	1524	314		
SKOREA	4067	355			UKRAIN	1555	354			G BRIT	5070	445		
AUSF	33230*	5039*			RUSLSD	945	137			SCHWED	334	100		
PV	853	87			SLOWEN	3377	843			AUSF	2453*	559*		
EU	24941	3552			TAIWAN	815	206			EU	1480	330		
FRANKR	5739	724			AUSF	56761*	15472*			FRANKR	462	76		
NIEDL	1451	223			EU	47261	12286			DAENM	189	50		
ITAL	2849	441			FRANKR	11415	2791			BELGI	451	105		
G BRIT	100	55			NIEDL	1458	574			THAIL	311	113		
DAENM	2315	338			ITAL	15251	3650			SINGAP	545	110		
SPAN	491	84			G BRIT	1700	597			7228 50 69				
SCHWED	4542	445			DAENM	242	98			STABST AND LEG KREISF < 80MM NUR KHERG				
FINNL	1074	155			PORTUG	1050	209			EINF	32463*	5427*		
OESTER	4271	803			SPAN	10393	2473			EU	28558	4744		
BELGI	1984	258			SCHWED	604	207			FRANKR	11295	2041		
SCHWZ	2004	316			OESTER	3811	1035			ITAL	4375	597		
POLEN	381	57			BELGI	1173	385			G BRIT	485	53		
SLOWAK	2748	310			SCHWZ	737	423			SPAN	913	114		
UNGARN	321	55			POLEN	137	53			SCHWED	2806	642		
CHINA	929	345			TSCHE	250	95			FINNL	1219	216		
TAIWAN	529	87			AEGYPT	150	53			OESTER	3519	614		
7228 30 69					S APR	249	100			BELGI	3943	455		
STABST AND LEG KREISF < 80MM NUR WGEW					USA	292	214			SCHWZ	514	55		
EINF	171268*	14953*			VENEZU	301	89			TSCHE	477	54		
EU	139042	12093			ISRAEL	314	116			SLOWEN	849	147		
FRANKR	6523	508			INDIEN	1649	359			USA	817	319		
ITAL	65524	4443			TAIWAN	2819	621			AUSF	5892*	2020*		
G BRIT	17594	1635			HONGK	872	399			EU	5855	1134		
SPAN	21594	1989			AUSTR	919	345			FRANKR	3186	649		
SCHWED	798	73			NEUSEE	104	61			ITAL	1055	128		
FINNL	21451	1944			7228 40 90					G BRIT	528	117		
OESTER	4080	1163			STABSTAHL AND LEG ST NUR GESCHMIEDET					DAENM	677	161		
TUERK	12359	994			EINF	16867*	2332*			LIECHT	1056	150		
POLEN	489	53			EU	5779	930			SCHWZ	1015	179		
TSCHE	5850	544			FRANKR	3133	471			SLOWAK	418	64		
UNGARN	2456	185			NIEDL	834	156			UNGARN	275	53		
SLOWEN	1953	222			SPAN	577	68			USA	153	55		
USA	5045	502			OESTER	491	140			MEXIKO	528	158		
SKOREA	3353	303			BELGI	545	55			SAUDIA	252	80		
AUSF	83930*	9601*			POLEN	844	103			7228 50 70				
EU	65541	7358			TSCHE	2910	401			STABST AND LEG ST RECHT NUR KHERGEST				
FRANKR	44767	4725			SLOWAK	4396	563			EINF	91*	134*		
NIEDL	975	143			RUSLSD	774	101			EU	5	7		
ITAL	7953	845			SLOWEN	390	110			SLOWEN	85	127		
G BRIT	1380	139			BRASIL	1758	117			AUSF	87*	70*		
IRLAND	85	112			AUSF	18859*	4281*			SCHWZ	71	54		
DAENM	530	83			EU	15051	3292			7228 50 89				
SCHWED	1071	131			FRANKR	1563	374			STABSTAHL AND LEG ST NUR KALTHERGEST				
FINNL	727	110			NIEDL	1425	323			EINF	1062*	293*		
OESTER	5885	723			ITAL	1240	375			EU	796	253		
BELGI	2037	319			DAENM	500	101			ITAL	676	223		
LIECHT	469	64			SCHWED	382	81			AUSF	297*	112*		
SCHWZ	5747	693			FINNL	5259	885			EU	167	77		
POLEN	3224	289			OESTER	3188	859			7228 60 10				
TSCHE	5533	695			BELGI	1118	215			STABSTAHL A AND LEG ST WHERGEST PLATT				
RUMAEN	407	53			SCHWZ	705	151			EINF	0	0		
MEXIKO	1448	118			TSCHE	147	55			AUSF	20*	7*		
ISRAEL	267	52			UNGARN	404	155			EU	20	7		
7228 30 70					BULGAR	232	111			7228 60 81				
STABSTAHL NUR WGEWALZT USW RECHTECKIG					SINGAP	1133	216			ANDERER STABSTAHL AUS WERKZEUGSTAHL				
EINF	33037*	2823*			HONGK	392	87			EINF	2736*	599*		
EU	27558	2397			7228 50 20					EU	55	21		
FRANKR	3298	345			STABSTAHL AUS WERKZEUGST NUR KHERGEST					TSCHE	428	406		
ITAL	15473	1212			EINF	4659*	1911*							
G BRIT	1152	101			EU	1594	1123							
SCHWED	7254	604			G BRIT	1003	842							
OESTER	371	135			SCHWED	30	67							
TSCHE	2790	195			OESTER	561	214							
SLOWEN	2406	195			SCHWZ	158	68							
AUSF	5050*	770*			RUSLSD	1334	302							
PV	8	15			SLOWEN	1259	335							
EU	3335	501			AUSF	8834*	2481*							
FRANKR	554	147			EU	1518	573							
NIEDL	2638	283			FRANKR	546	223							
TSCHE	1418	224			ITAL	295	103							
7228 30 89					G BRIT	99	68							
ANDERER STABSTAHL NUR WARMGEWALZT USW					OESTER	347	130							
EINF	9385*	1046*			SCHWZ	345	162							
EU	4206	545			USA	5076	1084							
					KANADA	386	109							
					BRASIL	33	55							
					TAIWAN	905	274							





Spezialhandel nach Waren

Wichtigste Ursprungs- und Bestimmungs-Länder	JANUAR 1999				Wichtigste Ursprungs- und Bestimmungs-Länder	JANUAR 1999				Wichtigste Ursprungs- und Bestimmungs-Länder	JANUAR 1999			
	dt = 100kg	1000 DM	dt = 100kg	1000 DM		dt = 100kg	1000 DM	dt = 100kg	1000 DM		dt = 100kg	1000 DM	dt = 100kg	1000 DM
AUSF	37*	9*			7304 10 30					SLOWAK	5555	1000		
EU	19	4			LINE PIPE NAHTL DURCHM >168,3-406,4MM					RUMAEN	1722	173		
7302 40 90					EINF	978*	131*			USA	285	351		
LASCHEN UNTERLAGSPLATTEN AND HERGEST					EU	974	131			AUSF	72459*	20673*		
EINF	2477*	418*			NIEDL	774	95			PV	447	35		
EU	242	53			AUSF	77475*	11019*			EU	52392	15108		
OESTER	242	53			EU	45	25			FRANKR	19675	4675		
POLEN	1935	295			A EMIR	77351	10959			NIEDL	5303	1760		
AUSF	101*	41*			7304 10 90					ITAL	5535	1640		
EU	3	1			LINE PIPE NAHTLOS DURCHMESSER>406,4MM					G BRIT	4455	1175		
7302 90 10					EINF	*	*			DAENM	1111	435		
LEITSCHIENEN AUS EISEN ODER STAHL					AUSF	3220*	579*			GRIECH	277	53		
EINF	*	*			EU	142	25			PORTUG	559	150		
AUSF	31*	7*			NORWEG	150	180			SPAN	2794	751		
7302 90 30					USA	1451	455			SCHWED	5150	1579		
KLEMM- SPURPLATTEN SPURSTANGEN EIS/ST					KUWAIT	1055	215			FINNL	1255	459		
EINF	1904*	355*			7304 21 00					OESTER	4097	1730		
EU	74	90			BOHRGESTAENGE DRILL PIPE NAHTLOS					BELGI	1537	444		
BELGI	74	90			EINF	255*	207*			NORWEG	292	120		
TSCHE	1405	235			EU	193	91			SCHWZ	2439	705		
AUSF	344*	224*			DAENM	180	65			TUERK	359	114		
EU	304	177			USA	73	115			POLEN	1190	215		
NIEDL	107	50			AUSF	5355*	4439*			TSCHE	2257	477		
7302 90 90					EU	3510	1451			UNGARN	455	135		
AND OBERBAUMATERIAL A EISEN OD STAHL					FRANKR	551	250			SLOWEN	350	91		
EINF	2514*	550*			ITAL	110	55			AEGYPT	457	122		
EU	1355	500			G BRIT	853	255			S APR	541	241		
BELGI	1135	527			DAENM	150	54			USA	3205	811		
SCHWZ	254	122			PORTUG	155	51			KANADA	1175	259		
POLEN	550	91			SPAN	255	139			BRASIL	535	177		
AUSF	5513*	3022*			FINNL	115	54			IRAN	705	252		
EU	2335	754			OESTER	795	291			SAUDIA	320	159		
NIEDL	245	59			BELGI	270	125			INDIEN	195	54		
G BRIT	914	212			SCHWZ	159	59			SINGAP	257	75		
DAENM	55	57			AEGYPT	3052	2113			CHINA	1703	745		
SPAN	405	92			KANADA	191	50			SKOREA	2427	534		
OESTER	445	159			BRASIL	755	254							
SCHWZ	334	157			ARGENT	133	70			7304 31 95				
TSCHE	505	455			A EMIR	143	54			AND ROHRE NAHTLOS KREISFOERM KHERGEST				
RUMAEN	355	215			TAIWAN	224	71			EINF	12359*	2721*		
RUSSLD	155	115			HONGK	101	152			AUS LG	1	4		
MEXIKO	515	175			7304 29 11					EU	10990	2055		
PERU	415	277			FUTTER- STEIGROHRE NAHTLOS < 405,4MM					NIEDL	224	55		
ISRAEL	1551	704			EINF	4735*	504*			ITAL	10125	1853		
7303 00 10					EU	159	149			SCHWED	477	115		
DRUCKROHRE AUS GUSSEISEN					FRANKR	159	149			SCHWZ	989	595		
EINF	1502*	233*			TSCHE	3415	312			AUSF	5597*	3450*		
EU	7	1			RUMAEN	501	50			EU	2505	2355		
SCHWZ	1793	231			AUSF	37307*	6355*			FRANKR	755	455		
AUSF	54350*	5437*			POLEN	1225	195			NIEDL	70	127		
7303 00 90					ALGER	5145	1144			ITAL	705	344		
HOHLPROFILE U AND ROHRE A GUSSEISEN					LIBYEN	15574	2555			IRLAND	550	1132		
EINF	4499*	1029*			GABUN	3593	475			SPAN	15	93		
EU	4115	573			USA	4109	570			BELGI	35	104		
FINNL	3537	543			INDONE	2257	592			SCHWZ	122	105		
OESTER	355	302			CHINA	342	73			TUERK	154	57		
TSCHE	37	75			7304 29 19					TSCHE	1073	272		
AUSF	3151*	1055*			FUTTER- STEIGROHRE NAHTLOS > 405,4MM					RUSSLD	1157	203		
EU	1977	542			EINF	*	*			KIRGIS	255	172		
NIEDL	353	143			AUSF	3355*	972*			KROAT	135	54		
DAENM	225	53			SYRIEN	3355	972							
FINNL	495	105			7304 31 10					7304 39 10				
OESTER	553	255			ROHRLTG NLEG ST NAHTL KHERGES ZIV LPZ					ROHRE NAHTL ROH KREISF A EIS/NLEG ST				
RUSSLD	115	55			EINF	*	*			EINF	512*	72*		
USA	72	117			AUSF	*	*			EU	512	72		
ISRAEL	537	115			7304 31 10					AUSF	24095*	2703*		
7304 10 10					ROHRLTG NLEG ST NAHTL F ZIV LPZ					EU	15595	1555		
LINE PIPE NAHTLOS DURCHMESSER<165,3MM					EINF	*	*			ITAL	5141	509		
EINF	1121*	154*			AUSF	*	*			G BRIT	7255	775		
EU	1121	154			7304 39 30					FINNL	557	53		
NIEDL	555	124			AND ROHRE NAHTL KREISF >421MM >10,5MM					OESTER	2535	330		
AUSF	2535*	357*			EINF	2543*	271*			TSCHE	2323	257		
EU	2295	255			EU	157	40			USA	4041	457		
NIEDL	551	93			TSCHE	2321	213			INDIEN	1952	239		
DAENM	529	55			AUSF	3990*	972*							
					EU	537	149			7304 39 20				
					USA	759	191			AND ROHRLTG NLEG ST NAHTL F ZIV LPZ				
					A EMIR	590	155			EINF	*	*		
					CHINA	755	157			AUSF	*	*		
					SKOREA	574	152			7304 39 30				

Spezialhandel nach Waren

Wichtigste Ursprungs- und Bestimmungs-Länder	JANUAR 1999				Wichtigste Ursprungs- und Bestimmungs-Länder	JANUAR 1999				Wichtigste Ursprungs- und Bestimmungs-Länder	JANUAR 1999			
	dt = 100kg		1000 DM			dt = 100kg		1000 DM			dt = 100kg		1000 DM	
7304 39 51					G BRIT	1459	245			7304 49 91				
GEWINDEROHR NAHTL KREISPOERM VERZINKT					IRLAND	491	54			AND ST-ROHR RROST NAHTL KREIS<406,4MM				
EINF	976*	137*			DAENM	2109	374			EINF	7994*	8376*		
EU	976	137			PORTUG	2066	238			AUS LG	402	385		
ITAL	976	137			SPAN	5724	667			EU	7393	7635		
AUSP	2687*	521*			SCHWED	1822	316			FRANKR	20	116		
EU	2064	349			FINNL	2722	395			ITAL	22	80		
FRANKR	1394	236			OESTER	2895	537			G BRIT	400	308		
JEMEN	314	79			BELGI	1561	246			SPAN	104	149		
7304 39 99					NORWEG	1377	220			SCHWED	5882	5934		
GEWINDEROHRE NAHTL KREISF NI VERZINKT					USA	3898	707			OESTER	952	1029		
EINF	24149*	2082*			TUERK	306	55			SCHWZ	69	63		
EU	220	36			POLN	550	107			USA	203	354		
SCHWZ	212	50			UNGARN	940	204			JAPAN	316	289		
POLN	4474	397			RUMAEN	815	146			AUSP	2264*	2655*		
TSCHE	2938	259			KROAT	261	65			PV	30	27		
RUMAEN	7143	628			MAROKK	450	55			EU	1596	1804		
RUSSLD	8955	674			AEGYPT	1598	370			FRANKR	112	142		
AUSP	8771*	1102*			S AFR	425	115			NIEDL	113	175		
EU	7972	999			USA	2479	372			G BRIT	79	105		
FRANKR	3447	391			KANADA	871	124			DAENM	115	148		
NIEDL	438	111			ARGENT	507	55			SPAN	69	71		
DAENM	610	75			ZYPERN	137	90			SCHWED	199	208		
SPAN	2135	254			A EMIR	386	59			OESTER	318	390		
BELGI	1115	128			SINGAP	391	66			BELGI	539	509		
SCHWZ	476	56			CHINA	334	73			SCHWZ	146	183		
7304 39 91					7304 39 99					POLN	159	235		
AND ROHR NAHTLOS KREISFOERMIG<168,3MM					AND ROHR NAHTLOS KREISFOERMIG>406,4MM					TSCHE	208	172		
EINF	49508*	6187*			EINF	5056*	751*			UNGARN	67	79		
EU	25021	3994			EU	2634	425			7304 49 99				
FRANKR	273	62			ITAL	1720	263			AND ST-ROHR RROST NAHTL KREIS>406,4MM				
ITAL	4224	717			SPAN	850	151			EINF	*	*		
SPAN	811	106			TSCHE	2065	278			AUSP	299*	448*		
SCHWED	12315	2193			AUSP	5526*	1559*			NORWEG	294	414		
OESTER	7099	842			EU	3755	785			7304 51 11				
POLN	7922	847			FRANKR	325	55			AND ST-ROHR NL KALT C-0,6-1,15% <4,5M				
TSCHE	10195	841			NIEDL	1334	326			EINF	9937*	2646*		
SLOWAK	4478	404			SPAN	519	93			EU	9905	2625		
UKRAIN	2546	204			OESTER	222	60			G BRIT	401	119		
AUSP	137386*	18857*			NORWEG	298	88			SCHWED	9133	2420		
PV	194	34			SCHWZ	336	73			OESTER	264	54		
EU	101808	13817			SLOWEN	149	341			AUSP	9844*	2879*		
FRANKR	15912	2817			AEGYPT	237	67			EU	49	21		
NIEDL	23912	3375			7304 41 10					SLOWAK	1438	439		
ITAL	12973	1348			ST-ROHRLTG RROST NAHTL KALT F ZIV LPZ					BR JUG	1148	336		
G BRIT	8467	1191			EINF	*	18*			KANADA	4838	1375		
IRLAND	400	57			AUSP	*	*			IRAN	1991	572		
DAENM	6814	980			7304 41 90					7304 51 19				
PORTUG	3502	430			ST-ROHR RROST NAHTL KREISF KALHTHERGST					AND ST-ROHR NL KALT C-0,9-1,15% >4,5M				
SPAN	4802	533			EINF	7428*	8009*			EINF	*	*		
SCHWED	3895	588			AUS LG	36	37			AUSP	78*	41*		
FINNL	2752	414			EU	5368	6137			EU	12	5		
OESTER	8765	1317			FRANKR	85	100			7304 51 30				
BELGI	5916	725			NIEDL	104	51			ST-ROHRLTG AND LEG NAHTL KALT ZIV LPZ				
NORWEG	1270	234			ITAL	472	184			EINF	*	20*		
SCHWZ	3450	550			G BRIT	15	118			AUSP	*	*		
TUERK	982	149			SPAN	810	651			EU	21	15		
POLN	1361	248			SCHWED	1895	2302			USA	165	97		
TSCHE	2162	400			OESTER	1986	2721			AUSP	6685*	2526*		
SLOWAK	272	54			SCHWZ	100	76			EU	3992	1421		
UNGARN	1679	303			KANADA	30	65			FRANKR	582	200		
BULGAR	372	55			INDIEN	208	290			ITAL	502	250		
SLOWEN	476	72			CHINA	220	118			SPAN	343	121		
KROAT	1030	227			JAPAN	1473	1267			FINNL	557	151		
ALGER	529	71			AUSP	3391*	5089*			OESTER	1720	588		
LIBYEN	639	138			PV	27	26			POLN	436	123		
AEGYPT	3595	178			EU	2174	2904			TSCHE	848	338		
S AFR	3269	569			FRANKR	414	519			SLOWAK	564	192		
USA	1675	233			NIEDL	331	315			KASACH	325	77		
KANADA	1432	174			ITAL	586	771			S AFR	120	145		
VENEZU	153	59			G BRIT	95	385			USA	99	100		
INDIEN	2061	98			SCHWED	57	80			7304 51 99				
THAIL	1202	150			OESTER	413	537			AND ST-ROHRE AND LEG NAHTL KHERGEST				
INDONE	1266	187			BELGI	254	244			EINF	441*	155*		
SINGAP	3697	503			SCHWZ	197	519			EU	21	15		
SKOREA	495	57			POLN	53	64			USA	165	97		
7304 39 93					TSCHE	247	303			AUSP	6685*	2526*		
AND ROHRE NAHTL KREISF >168,3-406,4MM					UNGARN	265	315			EU	3992	1421		
EINF	44883*	4697*			USA	176	635			FRANKR	582	200		
EU	18050	2363			CHINA	229	206			ITAL	502	250		
ITAL	11946	1456			7304 49 10					SPAN	343	121		
SPAN	3363	510			STAHLROHRE RROST NAHTL KREISFOERM ROH					FINNL	557	151		
SCHWED	676	120			EINF	*	*			OESTER	1720	588		
OESTER	1679	235			AUSP	5*	3*			POLN	436	123		
POLN	1683	177			7304 49 30					TSCHE	848	338		
TSCHE	10607	974			AND ST-ROHRLTG RROST NAHTL F ZIV LPZ					SLOWAK	564	192		
UKRAIN	11523	894			EINF	*	5*			KASACH	325	77		
KROAT	2774	287			AUSP	*	*			S AFR	120	145		
AUSP	52934*	8988*			7304 49 99					USA	99	100		
PV	62	14			AND ST-ROHRE AND LEG NAHTL KHERGEST					7304 51 99				
EU	35843	5841			EINF	*	5*			AND ST-ROHRE AND LEG NAHTL KHERGEST				
FRANKR	6732	1342			AUSP	*	*			EINF	4770*	5142*		
NIEDL	7342	1323			7304 49 10					LV	3163	4449		
ITAL	826	91			STAHLROHRE RROST NAHTL KREISFOERM ROH									

Spezialhandel nach Waren

Wichtigste Ursprungs- und Bestimmungs-Laender	JANUAR 1999		dt = 100kg	1000 DM	Wichtigste Ursprungs- und Bestimmungs-Laender	JANUAR 1999		dt = 100kg	1000 DM	Wichtigste Ursprungs- und Bestimmungs-Laender	JANUAR 1999		dt = 100kg	1000 DM
	dt = 100kg	1000 DM				dt = 100kg	1000 DM				dt = 100kg	1000 DM		
EU	1296	301			SKOREA	550	192			7305 19 00				
ITAL	1292	296			AUSTRAL	518	88			AND LINE PIPE A EIS/ST DURCHM>406,4MM				
USA	3472	4836								EINF	*	*		
AUSF	1052*	296*			7304 59 99					AUSF	53044*	6472*		
EU	956	250			AND LEG ST-ROHR NAHTL KREISF >406,4MM					ALGER	43773	5896		
FRANKR	245	59			EINF	1010*	183*			TUNES	5952	828		
SCHWED	501	116			EU	1010	183			7305 20 10				
					ITAL	933	171			CASING LAENGSNAHTGESCHWEISST >406,4MM				
7304 59 10					AUSF	8981*	3925*			EINF	*	*		
ST-ROHRE AND LEG NAHTL KREISF ROH USW					EU	149	151			AUSF	7425*	1113*		
EINF	2348*	499*			BELGI	126	129			NORWEG	3660	502		
LV	9	6			TSCHE	321	103			GABUN	1883	355		
EU	2339	493			RUMAEN	159	119			USA	1852	246		
FRANKR	2339	493			S AFR	147	70			7305 20 90				
AUSF	12578*	1814*			USA	2922	981			ANDERER GESCHWEISSTE CASING >406,4MM				
EU	2746	479			INDIEN	804	332			EINF	*	*		
G BRIT	2573	460			CHINA	3511	1818			AUSF	*	*		
TSCHE	8283	997			SKOREA	376	221			7305 31 00				
USA	1368	308			AUSTRAL	327	54			AND ROHRE LAENGSN-GESCHW EIS/ST>406,4				
7304 59 31										EINF	3561*	388*		
AND LEG ST-ROHRE NL C-O,9-1,15% <4,5M					7304 90 10					EU	3433	367		
EINF	5338*	1397*			AND ROHRLTG NAHTL EIS/NLEG ST ZIV LPZ					FRANKR	755	50		
EU	5338	1397			EINF	*	*			NIEDL	2354	186		
G BRIT	186	50			AUSF	*	*			SCHWED	271	118		
SCHWED	5057	1326								AUSF	65703*	12824*		
AUSF	1057*	268*			7304 90 90					EU	36445	6451		
EU	147	75			AND ROHRE HOHLPROF NAHTL EIS/NLEG ST					FRANKR	788	152		
USA	735	137			EINF	1159*	1286*			NIEDL	21170	2437		
7304 59 39					EU	839	583			ITAL	6752	1676		
AND LEG ST-ROHRE NL C-O,9-1,15% >4,5M					FRANKR	122	108			G BRIT	213	123		
EINF	*	*			DAENM	30	53			GRIECH	250	127		
AUSF	93*	31*			SPAN	130	199			SPAN	1886	933		
7304 59 50					OESTER	499	163			SCHWED	525	160		
AND ST-ROHRLTG AND LEG NAHTL ZIV LPZ					SCHWZ	3	88			OESTER	1831	341		
EINF	*	*			BULGAR	265	597			BELGI	2955	427		
AUSF	3*	146*								NORWEG	1388	837		
EU	3	146			AUSF	10956*	2250*			SCHWZ	360	79		
G BRIT	3	146			EU	3301	691			POLEN	364	101		
7304 59 91					FRANKR	1226	223			TSCHE	390	141		
AND LEG ST-ROHR NAHTL KREISF <168,3MM					NIEDL	189	55			UNGARN	580	59		
EINF	2202*	520*			ITAL	42	60			AEGYPT	693	340		
EU	2195	518			G BRIT	430	68			NIGERI	105	116		
SCHWED	1579	355			DAENM	358	54			USA	1403	192		
OESTER	360	95			FINNL	527	75			ECUAD	1354	496		
AUSF	16916*	4842*			OESTER	373	88			SAUDIA	331	131		
EU	10466	3257			NORWEG	1379	170			KUWAIT	5805	1376		
FRANKR	1048	311			SCHWZ	1758	328			BAHRAI	881	136		
NIEDL	1110	498			TURK	2707	985			OMAN	144	123		
ITAL	2348	820			POLEN	1552	300			VIETN	491	285		
G BRIT	3489	728			TSCHE	1568	233			MALAYS	14940	1908		
DAENM	192	88			UNGARN	685	94			7305 39 00				
SPAN	272	86			BRASIL	32	274			ANDERER ROHRE AND GESCHWEISST >406,4MM				
SCHWED	76	56								EINF	9733*	791*		
FINNL	738	288			7305 11 00					EU	877	87		
OESTER	684	241			LINE PIPE LI-BOG LNAHTGESCHW >406,4MM					NIEDL	582	51		
BELGI	442	107			EINF	*	*			SCHWZ	859	133		
POLEN	670	220			AUSF	427537*	57800*			SLOWAK	7330	527		
TSCHE	118	63			EU	11145	1878			AUSF	5122*	699*		
BR JUG	210	62			FRANKR	1896	431			EU	2699	427		
S AFR	1072	183			NIEDL	5664	711			FRANKR	224	57		
USA	772	164			ITAL	1511	374			NIEDL	1291	201		
MEXIKO	821	123			SPAN	1182	191			SCHWED	445	56		
YENEZU	350	160			OESTER	892	171			SCHWZ	950	86		
SKOREA	730	151			NORWEG	8707	985			POLEN	359	57		
AUSTRAL	1104	213			LITAU	1124	250			UNGARN	398	50		
7304 59 93					POLEN	747	282			7305 90 00				
AND LEG ST-ROHR NL KREISF>168,3-406,4					W RUSS	246366	36353			AND ROHRE EIS/ST>406,4MM GENIETET USW				
EINF	10223*	1294*			RUSSLD	118551	18456			EINF	3411*	227*		
EU	9420	1230			TURKM	1165	259			EU	425	39		
FRANKR	8707	1073			AEGYPT	4952	811			SCHWZ	79	73		
ITAL	584	123			NIGERI	218	122			POLEN	2895	103		
AUSF	6627*	2845*			USA	10176	1606			AUSF	57*	22*		
EU	1545	537			MEXIKO	13377	2040			EU	52	7		
NIEDL	115	58			BRASIL	1327	344			7306 10 11				
DAENM	91	51			IRAN	1032	151			LINE PIPE LAENGSNAHTGESCHW <168,3MM				
FINNL	538	154			SAUDIA	3060	507			EINF	12876*	969*		
OESTER	536	128			KUWAIT	1208	264			EU	12085	920		
POLEN	594	210			A EMIR	1809	358			NIEDL	1109	115		
USA	1709	448			INDIEN	2945	520			ITAL	8557	621		
IRAN	557	792			MALAYS	1200	256			G BRIT	1771	153		
CHINA	652	362			SINGAP	832	176							
					TAIWAN	373	127							
					7305 12 00									
					LINE PIPE AND LAENGSNA-GESCHW>406,4MM									
					EINF	17870*	1573*							
					EU	8465	709							
					NIEDL	1570	124							
					G BRIT	5895	525							
					POLEN	519	51							
					RUMAEN	8886	803							
					AUSF	2878*	370*							
					EU	1095	100							
					FRANKR	677	57							
					ESTLD	1135	173							





Spezialhandel nach Waren

Wichtigste Ursprungs- und Bestimmungs-Länder	JANUAR 1999				Wichtigste Ursprungs- und Bestimmungs-Länder	JANUAR 1999				Wichtigste Ursprungs- und Bestimmungs-Länder	JANUAR 1999			
	dt = 100kg		1000 DM			dt = 100kg		1000 DM			dt = 100kg		1000 DM	
7307 21 00 FLANSCH AUS NICHTROSTENDEM STAHL					SCHWED 32 55					G BRIT 8 65				
EINF 2439* 3292*					OESTER 242 374					SPAN 4 52				
PV 29 38					BELGI 63 123					SCHWZ 23 178				
EU 902 1627					NORWEG 18 100					TSCHE 173 213				
FRANKR 308 540					LIECHT 42 71					SLOWEN 43 102				
NIEDL 69 104					SCHWZ 101 262					KROAT 5 50				
ITAL 93 108					POLEN 36 88					USA 24 285				
G BRIT 53 327					UNGARN 35 90					CHINA 138 263				
DAENM 18 63					USA 30 108					TAIWAN 32 68				
SPAN 58 85					KANADA 48 110					AUSP 1620* 4525*				
FINNL 117 178					TAIWAN 51 85					EV 20 66				
OESTER 92 106					AUSTRAL 18 55					EU 638 1488				
BELGI 60 60					7307 23 90					FRANKR 21 90				
NORWEG 48 75					AND FORMST USW NROST ST Z STUMPFSCHW					NIEDL 89 182				
SCHWZ 30 147					EINF 381* 797*					G BRIT 125 180				
POLEN 44 71					LV 166 118					DAENM 33 135				
TSCHE 591 459					PV 17 44					SPAN 83 258				
UNGARN 454 297					AUS LG 166 117					OESTER 160 258				
USA 29 203					EU 126 317					BELGI 53 221				
INDIEN 83 89					FRANKR 62 121					SCHWZ 155 964				
CHINA 199 222					OESTER 18 73					POLEN 19 80				
AUSP 4194* 4620*					SCHWZ 40 108					TSCHE 178 114				
PV 480 283					RUSSLD 24 61					UNGARN 13 50				
EU 1505 2244					USA 174 262					RUSSLD 267 590				
FRANKR 67 127					AUSP 607* 1832*					KASACH 20 66				
NIEDL 548 816					EU 223 673					LIBYEN 28 129				
ITAL 22 57					FRANKR 11 118					S AFR 18 65				
G BRIT 224 298					NIEDL 146 266					USA 172 434				
DAENM 32 65					G BRIT 4 68					ISRAEL 8 64				
SPAN 103 116					OESTER 15 83					KUWAIT 4 112				
SCHWED 38 110					BELGI 30 118					7307 91 00				
FINNL 58 87					NORWEG 39 80					FLANSCH AUS ANDEREM EISEN ODER STAHL				
OESTER 217 265					SCHWZ 10 51					EINF 34800* 9512*				
BELGI 195 319					POLEN 15 82					EV 194 121				
SCHWZ 638 923					USA 24 110					PV 1 29				
POLEN 111 60					KANADA 20 87					EU 10947 3627				
TSCHE 502 301					BRASIL 142 264					FRANKR 918 508				
UNGARN 907 248					SINGAP 81 314					NIEDL 304 364				
LIBYEN 17 102					7307 29 10					ITAL 4016 1453				
USA 286 178					AND ROHRPFSTUECKE USW NROST ST GEWINDE					DAENM 198 73				
KANADA 36 105					EINF 358* 3177*					GRIECH 154 75				
IRAN 39 122					EV 1 10					SPAN 2234 267				
CHINA 60 134					AUS LG 1 14					SCHWED 308 186				
7307 22 10					EU 45 326					OESTER 891 303				
MUFFEN M GEWINDE AUS NICHTROST STAHL					IRLAND 21 73					BELGI 2112 371				
EINF 177* 341*					SCHWED 5 85					SCHWZ 118 137				
EV 1 5					SCHWZ 87 981					TUERK 270 101				
AUS LG 1 6					TSCHE 48 300					ESTLD 464 68				
EU 88 139					UNGARN 36 78					POLEN 9238 1546				
OESTER 83 79					BR JUG 60 102					TSCHE 4853 1291				
SCHWZ 25 84					USA 41 1203					SLOWAK 1102 745				
AUSP 47* 292*					TAIWAN 37 73					RUMAE 1358 258				
EU 29 88					AUSP 326* 2314*					UKRAIN 808 120				
SCHWZ 10 123					PV 2 20					W RUSS 360 51				
7307 22 90					EU 179 1285					SLOWEN 260 200				
BOGEN WINKEL MUFFE M GEWINDE NIROSTA					FRANKR 5 68					USA 201 145				
EINF 125* 649*					NIEDL 25 140					INDIEN 1440 451				
EU 61 280					G BRIT 10 74					CHINA 3338 559				
NIEDL 44 182					DAENM 10 68					TAIWAN 76 69				
IRLAND 12 66					SCHWED 10 68					AUSP 38751* 13276*				
SCHWZ 9 104					FINNL 22 292					PV 960 151				
USA 50 206					OESTER 52 338					EU 29129 8355				
AUSP 403* 2053*					BELGI 15 129					FRANKR 1946 1087				
EU 285 1468					NORWEG 21 284					NIEDL 4595 1714				
FRANKR 19 182					SCHWZ 50 354					ITAL 2915 492				
NIEDL 43 299					POLEN 10 80					G BRIT 1971 682				
ITAL 13 84					TSCHE 13 90					DAENM 12413 2346				
G BRIT 80 182					7307 29 30					PORTUG 807 173				
DAENM 9 65					AND ROHRPFST USW NROST STAHL Z EINSCHW					SPAN 822 258				
SPAN 18 114					EINF 239* 502*					SCHWED 713 259				
SCHWED 9 125					PV 46 114					FINNL 437 149				
FINNL 4 61					EU 71 200					OESTER 1578 737				
OESTER 58 211					ITAL 31 58					BELGI 1103 435				
BELGI 25 133					FINNL 25 114					NORWEG 977 277				
NORWEG 21 120					SCHWZ 105 149					SCHWZ 1092 408				
SCHWZ 38 211					CHINA 46 114					POLEN 323 128				
POLEN 18 53					AUSP 743* 1711*					TSCHE 2039 631				
7307 23 10					EU 269 502					UNGARN 156 178				
BOGEN WINKEL NROST STAHL Z STUMPFSCHW					DAENM 214 352					UKRAIN 428 1759				
EINF 915* 2063*					OESTER 19 87					AEGYPT 144 84				
EV 9					SCHWZ 19 85					S AFR 78 130				
EU 307 459					MEXIKO 417 1018					USA 2641 651				
SCHWED 183 221					7307 29 90					KANADA 568 263				
FINNL 115 152					AND ROHRFORMSTUECKE USW A NROST STAHL					IRAN 91 109				
SCHWZ 498 1273					EINF 719* 1711*					SINGAP 163 60				
USA 4 59					EV 2					7307 92 10				
ISRAEL 83 235					LV 10 65					MUFFEN M GEWINDE AUS AND EISEN STAHL				
AUSP 894* 2202*					AUS LG 5					EINF 887* 1447*				
EU 469 1058					EU 209 498					EV 1 3				
FRANKR 21 150					NIEDL 28 60					AUS LG 5				
NIEDL 80 241					ITAL 131 199					EU 833 1318				

Spezialhandel nach Waren

Wichtigste Ursprungs- und Bestimmungs-Länder	JANUAR 1999		dt - 100kg	1000 DM	Wichtigste Ursprungs- und Bestimmungs-Länder	JANUAR 1999		dt - 100kg	1000 DM	Wichtigste Ursprungs- und Bestimmungs-Länder	JANUAR 1999		dt - 100kg	1000 DM	
	dt - 100kg	1000 DM				dt - 100kg	1000 DM				dt - 100kg	1000 DM			dt - 100kg
7307 92 90 BOGEN WINKEL GEWINDE AND EISEN STAHL					AUSF	1084*	1347*			FINNL	88	141			
EINF	1368*	2207*			EU	11	19			OESTER	708	938			
EV	14	27			KUWAIT	29	271			BELGI	218	328			
EU	1231	1587			TAIWAN	38	78			NORWEG	97	210			
FRANKR	1184	1483			HONGK	356	929			SCHWZ	269	510			
G BRIT	28	58								TUERK	20	56			
SCHWZ	92	477			7307 99 10 AND ROHRSTUECK USW GEWINDE EIS/STAHL					POLEN	91	89			
USA	18	62			EINF	2051*	3421*			TSCHE	287	207			
AUSF	1792*	4769*			EV	3	15			UNGARN	295	245			
EU	1597	4133			LV	3	3			RUMAEN	102	79			
FRANKR	258	768			AUS LG	1	1			RUSSLD	106	62			
NIEDL	640	1523			EU	1339	2234			LIBYEN	149	131			
ITAL	58	244			FRANKR	92	261			S_AFR	86	181			
G BRIT	61	198			ITAL	359	374			USA	853	713			
DAENM	17	82			G BRIT	181	312			MEXIKO	16	62			
PORTUG	35	103			OESTER	271	347			IRAN	4	63			
SPAN	33	74			OESTER	430	867			A EMIR	74	69			
SCHWED	37	46			SCHWZ	204	318			CHINA	65	92			
FINNL	16	83			POLEN	258	212			TAIWAN	70	182			
OESTER	337	768			TSCHE	82	382								
BELGI	111	268			SLOWAK	69	59			7308 10 00 BRUECKEN U -ELEMENTE A EISEN OD STAHL					
SCHWZ	21	82			UNGARN	59	79			EINF	4748*	821*			
TUERK	18	84			USA	34	108			EU	2869	334			
USA	14	78			AUSF	5918*	12921*			FRANKR	2842	319			
BRASIL	67	292			EU	4458	9188			TSCHE	1262	360			
7307 93 11 AND BOGEN WINKEL Z STUMPFSCHW<609,6MM					FRANKR	1278	1848			KROAT	528	68			
EINF	11177*	8270*			NIEDL	504	1240			AUSF	40289*	3387*			
EU	10678	6151			ITAL	629	842			EU	37386	949			
FRANKR	1979	643			G BRIT	448	1884			NIEDL	37188	722			
NIEDL	410	146			DAENM	152	409			BELGI	118	137			
ITAL	4316	4173			PORTUG	54	129			SCHWZ	72	69			
DAENM	781	181			SPAN	131	294			TUERK	430	509			
SPAN	347	144			SCHWED	263	714			SAUDIA	68	60			
OESTER	2678	783			FINNL	182	384			CHINA	2206	1811			
SLOWAK	418	86			OESTER	598	1387								
AUSF	6837*	3013*			BELGI	229	894			7308 20 00 TUERME U GITTERMASTE A EISEN OD STAHL					
EU	6272	2069			NORWEG	296	766			EINF	23089*	4701*			
FRANKR	189	84			LIECHT	38	53			EU	12104	2871			
NIEDL	2146	837			SCHWZ	201	659			FRANKR	4786	1140			
ITAL	686	202			TUERK	14	52			NIEDL	288	63			
G BRIT	199	84			POLEN	38	91			ITAL	6940	1318			
DAENM	912	388			TSCHE	68	150			POLEN	507	68			
SPAN	403	137			S_AFR	28	72			SLOWAK	9868	1728			
SCHWED	238	123			USA	383	868			UNGARN	665	288			
OESTER	340	180			KANADA	27	78			AUSF	4001*	2492*			
NORWEG	178	62			BRASIL	64	177			EU	978	1113			
UNGARN	128	66			ISRAEL	17	61			FRANKR	673	528			
RUMAEN	231	193			SINGAP	139	299			NIEDL	20	57			
USA	797	380			JAPAN	12	50			ITAL	174	341			
7307 93 19 AND FORMSTUECK USW STUMPFSCHW<609,6MM					HONGK	38	78			OESTER	52	138			
EINF	1628*	976*			7307 99 30 AND ROHRST USW Z EINSCHW EISEN/STAHL					SCHWZ	1580	801			
EU	1688	932			EINF	1741*	1254*			POLEN	211	103			
FRANKR	953	394			EU	1608	1108			UNGARN	409	180			
NIEDL	30	58			FRANKR	88	88			IRAN	287	242			
ITAL	404	283			ITAL	1168	726			BANGLA	514	58			
DAENM	131	108			DAENM	78	50								
OESTER	61	102			OESTER	210	208			7308 30 00 TOR TUER FENSTER USW A EISEN OD STAHL					
AUSF	10664*	8485*			POLEN	128	80			EINF	16484*	12657*			
EU	9281	7149			USA	8	88			PV	119	133			
FRANKR	1230	600			AUSF	3194*	2558*			EU	11044	10287			
NIEDL	1182	1152			EU	1519	1230			FRANKR	326	141			
ITAL	246	319			FRANKR	189	189			NIEDL	3511	3583			
G BRIT	1834	1242			NIEDL	300	172			ITAL	888	1214			
FINNL	1081	909			G BRIT	183	108			DAENM	988	539			
OESTER	132	170			SCHWED	99	83			FINNL	289	388			
BELGI	3392	2601			FINNL	121	67			OESTER	1994	986			
SCHWZ	84	72			OESTER	168	188			BELGI	3071	3459			
POLEN	409	320			BELGI	314	287			SCHWZ	1038	968			
TSCHE	267	241			NORWEG	87	78			POLEN	1181	387			
SLOWAK	240	144			SCHWZ	94	94			TSCHE	1411	603			
UNGARN	168	117			TUERK	121	74			UNGARN	431	218			
LIBYEN	139	272			POLEN	399	309			SLOWEN	209	117			
7307 93 81 AND BOGEN WINKEL Z STUMPFSCHW>609,6MM					TSCHE	146	178			AUSF	50082*	35604*			
EINF	41*	27*			KROAT	34	51			PV	112	51			
EU	41	27			USA	493	162			EU	38222	22324			
AUSF	2498*	681*			A EMIR	74	130			FRANKR	10100	4657			
EU	140	111			7307 99 90 AND ROHRFORMSTUECKE USW A EISEN/STAHL					NIEDL	5489	2908			
POLEN	66	81			EINF	2998*	2690*			ITAL	1850	756			
AEGYPT	174	79			EU	1607	2077			G BRIT	2338	1294			
ARGENT	1943	331			FRANKR	667	606			DAENM	408	396			
7307 93 99 AND FORMSTUECK USW STUMPFSCHW>609,6MM					NIEDL	241	283			GRIECH	374	420			
EINF	43*	93*			ITAL	461	786			PORTUG	488	244			
EU	39	61			G BRIT	60	112			SPAN	797	407			
ITAL	39	61			SPAN	121	200			SCHWED	947	449			
					SCHWZ	78	144			FINNL	360	518			
					POLEN	764	177			OESTER	7752	6362			
					TSCHE	170	130			BELGI	8048	3821			
					AUSF	7978*	11393*			LUXEMB	567	398			
					EU	5860	8188			NORWEG	161	139			
					FRANKR	713	892			SCHWZ	2771	2163			
					NIEDL	526	788			TUERK	104	186			
					ITAL	2278	3492			POLEN	2977	1781			
					G BRIT	333	802			TSCHE	988	688			
					IRLAND	187	197			SLOWAK	107	108			
					DAENM	71	88			UNGARN	968	846			
					SPAN	130	273			RUMAEN	63	111			
					SCHWED	280	616			RUSSLD	488	383			
										SLOWEN	760	401			
										B HERZ	141	88			

Spezialhandel nach Waren

Wichtigste Ursprungs- und Bestimmungs-Länder	JANUAR 1999				Wichtigste Ursprungs- und Bestimmungs-Länder	JANUAR 1999				Wichtigste Ursprungs- und Bestimmungs-Länder	JANUAR 1999				
	dt = 100kg	1000 DM	dt = 100kg	1000 DM		dt = 100kg	1000 DM	dt = 100kg	1000 DM		dt = 100kg	1000 DM	dt = 100kg	1000 DM	
AEGYPT 25 54 USA 33 69 BRASIL 191 265 SAUDIA 330 5633 A EMIR 56 75 CHINA 265 248					POLEN 167 53					7308 90 99					
7308 40 10					AUSF 2337* 728*					AND KONSTRUKTION U -TEILE EISEN/STAHL					
MATERIAL Z GRUBENAUSBAU A EISEN/STAHL					EU 211 109 GRIECH 208 100 AEGYPT 386 235 OMAN 496 82 INDIEN 328 82 CHINA 718 108					EINF 360697* 142074*					
EINF 5653* 994*					7308 90 81					EV 10 7 LV 308 31 PV 487 105 AUS LG 13 15					
EU 295 203 FRANKR 295 203 POLEN 4706 688					PROFILBLECHVERBPLATT ISOMITTELSCHICHT					EU 153770 87916 FRANKR 61913 17439 NIEDL 26582 6715 ITAL 7945 3297 G BRIT 2880 1002 IRLAND 1022 820 DAENM 8427 2188 SPAN 733 167 SCHWED 2148 702 OESTER 31137 82940 BELGI 10341 2491 LUXEMB 346 160 SCHWZ 23253 9005 TUERK 612 380 ESTLD 7267 1724 POLEN 90149 23543 TSCHE 62072 12850 SLOWAK 9298 2049 UNGARN 8773 2332 RUMAEN 795 219 BULGAR 82 52 SLOWEN 2834 1140 KROAT 270 150 BR JUG 510 88 USA 271 404					
AUSF 3827* 1387*					EINF 6339* 1948*					LV 145 14 PV 112 75					
LV 73 72					EU 4388 1204 NIEDL 399 121 ITAL 207 54 DAENM 1674 552 FINNL 2034 450 NORWEG 601 359 TUERK 113 52 TSCHE 156 58 SLOWEN 571 126					EU 139250 37690 FRANKR 42018 10521 NIEDL 15893 5367 ITAL 2877 999 G BRIT 7824 2389 IRLAND 103 62 DAENM 20588 4458 GRIECH 2228 571 PORTUG 5933 3258 SPAN 5559 1170 SCHWED 604 411 FINNL 2376 595 OESTER 25446 6158 BELGI 12779 4342 LUXEMB 372 198 ISLAND 515 126 NORWEG 9988 3497 SCHWZ 28372 8030 MARTNO 482 68 TUERK 299 450 LETTLD 198 87 LITAU 265 57 POLEN 6224 1736 TSCHE 7710 2211 SLOWAK 267 128 UNGARN 1730 873 RUMAEN 155 182 W RUSS 191 50 RUSSLD 232 292 USBEK 1628 887 KIRGIS 78 94 SLOWEN 663 247 KROAT 260 240 B HERZ 365 96 TUNES 243 83 LIBYEN 522 201 AEGYPT 186 379 TANSAN 120 100 S AFR 205 150 USA 5771 4128 KANADA 728 131 MEXIKO 424 359 VENEZU 199 51 BRASIL 214 180 CHILE 229 209 ARGENT 14 89 ISRAEL 1258 1171 SAUDIA 964 853 A EMIR 541 232 JEMEN 112 118 SRILAN 266 70 THAIL 232 51 MALAYS 626 341 SINGAP 1021 401 PHILIP 24 59 CHINA 63 116 SKOREA 74 182 JAPAN 1580 550 TAIWAN 536 280 HONGK 389 212					
EU 1964 402 FRANKR 1183 308 SPAN 161 55 TUERK 312 139 BAHRAI 1064 442 SINGAP 293 255					AUSF 29360* 9153*					AUSF 216378* 68070*					
7308 40 90					EU 21318 6241 FRANKR 2655 679 NIEDL 12694 3748 ITAL 724 263 G BRIT 184 59 IRLAND 91 60 DAENM 215 117 GRIECH 546 64 SCHWED 545 200 OESTER 1229 423 BELGI 2279 612 NORWEG 148 50 SCHWZ 1438 522 POLEN 610 254 TSCHE 890 262 UNGARN 1831 748 RUSSLD 2079 632 KROAT 198 70 INDONE 704 309					LV 145 14 PV 112 75					
AND GERUEST/SCHALUNGSMAT USW EISEN/ST					7308 90 89					EU 42807 11025 FRANKR 5299 1522 NIEDL 29858 8334 G BRIT 1818 1376 DAENM 5246 1271 SPAN 3818 712 OESTER 603 129 BELGI 2099 601 SCHWZ 3756 1009 TUERK 715 247 POLEN 9733 1801 TSCHE 3782 844 SLOWAK 262 58 UNGARN 137 200 RUSSLD 151 111 SLOWEN 48 64 USA 233 148					
EINF 31725* 7756*					AND ZU KONSTRUKTZWEC VORGEARB BLECHE					EINF 68190* 15257*					
LV 393 87 PV 1892 352 AUS LG 1440 351					EINF 68190* 15257*					PV 150 83					
EU 8776 2577 FRANKR 217 133 NIEDL 595 116 ITAL 1769 539 G BRIT 457 64 PORTUG 637 167 SPAN 315 151 OESTER 1435 403 BELGI 3350 1004 NORWEG 291 123 SCHWZ 1253 327 POLEN 7545 1835 TSCHE 6837 1394 SLOWAK 487 105 UNGARN 4545 833 SLOWEN 103 72 CHINA 1440 381					AUSF 72781* 25298*					EU 44985 12436 FRANKR 20184 3829 NIEDL 6566 2439 ITAL 3318 768 G BRIT 1381 810 DAENM 185 108 GRIECH 1851 710 PORTUG 2828 455 SPAN 548 195 SCHWED 115 237 OESTER 3857 1505 BELGI 4000 1212 LUXEMB 187 80 NORWEG 288 174 LIECHT 82 92 SCHWZ 8918 2753 TUERK 287 95 POLEN 2657 979 TSCHE 2391 699 SLOWAK 2338 488 UNGARN 2736 840 RUMAEN 532 144 BULGAR 148 62 UKRAIN 206 54 RUSSLD 369 139 KASACH 986 449 KIRGIS 477 218 SLOWEN 384 395 KROAT 135 53 NIGERI 242 88 BRASIL 774 450 ISRAEL 1397 641 A EMIR 944 224 INDIEN 857 3244 INDONE 10 84 CHINA 29 135					
AUSF 93812* 32853*					7308 90 80					EU 5771 4128 KANADA 728 131 MEXIKO 424 359 VENEZU 199 51 BRASIL 214 180 CHILE 229 209 ARGENT 14 89 ISRAEL 1258 1171 SAUDIA 964 853 A EMIR 541 232 JEMEN 112 118 SRILAN 266 70 THAIL 232 51 MALAYS 626 341 SINGAP 1021 401 PHILIP 24 59 CHINA 63 116 SKOREA 74 182 JAPAN 1580 550 TAIWAN 536 280 HONGK 389 212					
LV 558 199					7309 00 10					BEHAELTER F GASFOERMIGE STOFFE >300L					
EU 53013 18196 FRANKR 5425 2063 NIEDL 19462 5103 ITAL 4007 1628 G BRIT 4041 1244 IRLAND 185 85 DAENM 1087 507 GRIECH 1136 285 PORTUG 888 355 SPAN 6902 3322 SCHWED 1606 642 FINNL 521 261 OESTER 1829 986 BELGI 5671 2614 LUXEMB 301 161 CEUTA 147 52 NORWEG 1538 773 SCHWZ 7900 3006 TUERK 122 86 LITAU 300 119 POLEN 5820 2016 TSCHE 4719 983 UNGARN 1033 408 UKRAIN 137 74 RUSSLD 181 156 SLOWEN 340 244 KROAT 786 296 ALGER 158 129 TUNES 184 59 AEGYPT 82 65 NIGERI 308 189 TANSAN 220 81 S AFR 1148 159 USA 3724 1728 BRASIL 76 77 CHILE 1159 409 URUGU 523 247 ISRAEL 283 226 SAUDIA 1355 520 A EMIR 3698 931 INDONE 1231 181 MALAYS 13 95 SINGAP 787 224 PHILIP 208 82 SKOREA 840 431 HONGK 400 213 AUSTRAL 341 170					EINF 81* 37*					AUSF 186* 140*					
AUSF 93812* 32853*					7309 00 30					EU 148 65 NIEDL 148 65					
LV 558 199					BEHAELT FLUESS STOFF INNENAUSKL>300L					EINF 2474* 1470*					
EU 53013 18196 FRANKR 5425 2063 NIEDL 19462 5103 ITAL 4007 1628 G BRIT 4041 1244 IRLAND 185 85 DAENM 1087 507 GRIECH 1136 285 PORTUG 888 355 SPAN 6902 3322 SCHWED 1606 642 FINNL 521 261 OESTER 1829 986 BELGI 5671 2614 LUXEMB 301 161 CEUTA 147 52 NORWEG 1538 773 SCHWZ 7900 3006 TUERK 122 86 LITAU 300 119 POLEN 5820 2016 TSCHE 4719 983 UNGARN 1033 408 UKRAIN 137 74 RUSSLD 181 156 SLOWEN 340 244 KROAT 786 296 ALGER 158 129 TUNES 184 59 AEGYPT 82 65 NIGERI 308 189 TANSAN 220 81 S AFR 1148 159 USA 3724 1728 BRASIL 76 77 CHILE 1159 409 URUGU 523 247 ISRAEL 283 226 SAUDIA 1355 520 A EMIR 3698 931 INDONE 1231 181 MALAYS 13 95 SINGAP 787 224 PHILIP 208 82 SKOREA 840 431 HONGK 400 213 AUSTRAL 341 170					7308 90 10					SCHUETZEN USW F D WASSERBAU EIS/STAHL					
AUSF 93812* 32853*					EINF 854* 461*					EU 687 408 FRANKR 284 92 SPAN 400 314					
LV 558 199					7308 90 10					EU 687 408 FRANKR 284 92 SPAN 400 314					





Spezialhandel nach Waren

Wichtigste Ursprungs- und Bestimmungs-Länder	JANUAR 1999		dt = 100kg	1000 DM	Wichtigste Ursprungs- und Bestimmungs-Länder	JANUAR 1999		dt = 100kg	1000 DM	Wichtigste Ursprungs- und Bestimmungs-Länder	JANUAR 1999		dt = 100kg	1000 DM
	dt = 100kg	1000 DM				dt = 100kg	1000 DM				dt = 100kg	1000 DM		
7311 00 10					SCHWZ	113	397			7312 10 82				
BEHAELT NAHTL VERDICHT/VERFLUESS GASE					SKOREA	639	623			AND KABEL USW N UEBERZOG QUER>3-12MM				
EINF	8724*	3506*			JAPAN	23	196			EINF	6673*	1689*		
EV		2			AUSF	457*	1039*			EU	8	21		
EU	7444	2787			EU	328	694			EU	677	299		
FRANKR	188	120			FRANKR	70	131			BELGI	583	238		
ITAL	78	100			NIEDL	74	190			SCHWZ	140	109		
G BRIT	1494	587			G BRIT	12	73			TUERK	436	66		
SCHWED	680	131			DAENM	57	88			POLEN	346	71		
OESTER	4987	1816			OESTER	30	58			CHINA	3180	643		
POLEN	209	73			BELGI	19	50			SKOREA	1276	333		
TSCHJE	843	438			SCHWZ	54	106			TAIWAN	270	83		
USA	24	188			TSCHJE	18	54							
AUSF	6438*	2679*			UNGARN	4	59			AUSF	6590*	3548*		
EU	4093	1848			7312 10 81					EV	6	28		
NIEDL	38	85			AND LITZEN USW CU-ZN UEBERZ QUER <3MM					EU	4628	2828		
SCHWED	2311	1079			EINF	18614*	5344*			FRANKR	1338	683		
OESTER	1862	167			EU	11722	4196			NIEDL	481	217		
BELGI	88	118			FRANKR	8788	3282			ITAL	822	192		
SCHWZ	324	217			ITAL	2288	718			G BRIT	330	429		
MAROKK	133	68			G BRIT	702	217			SPAN	386	389		
AEGYPT	219	160			TUERK	810	223			FINNL	168	93		
S APR	294	108			W RUSS	2804	838			OESTER	488	408		
USA	85	84			SKOREA	488	68			BELGI	261	108		
ISRAEL	16	119			AUSF	8994*	2832*			SCHWZ	308	169		
MALAYS	161	62			PV	32	23			UNGARN	119	53		
SINGAP	189	59			EU	6068	1861			KANADA	810	287		
AUSTRAL	167	64			FRANKR	1619	428			MEXIKO	148	183		
7311 00 91					ITAL	2094	863			HONGK	191	100		
AND BEHAELT<1000L VERDICHT/FLUESS GAS					G BRIT	1706	386			7312 10 84				
EINF	12301*	4438*			SPAN	747	170			AND KABEL USW N UEBERZOG QUER>12-24MM				
EV		3			NORWEG	220	93			EINF	6606*	1321*		
EU	5886	2567			POLEN	828	242			PV	40	11		
FRANKR	2016	627			USA	2786	689			EU	697	312		
ITAL	624	488			7312 10 89					G BRIT	361	156		
G BRIT	302	187			AND LITZEN KABEL SEILE QUERSCHN <3MM					TUERK	716	126		
PORTUG	2876	802			EINF	618*	896*			POLEN	2373	379		
OESTER	264	438			AUS LG	3	3			UNGARN	374	63		
TUERK	2838	874			EU	33	59			RUMAEIN	264	83		
TSCHJE	2218	769			CHINA	193	106			CHINA	1850	294		
BR JUG	1084	192			SKOREA	306	688			AUSF	11091*	3712*		
USA	48	184			AUSF	4909*	2176*			EU	6022	1934		
AUSF	3809*	2667*			EU	4664	1662			FRANKR	1926	490		
EV	64	6			FRANKR	768	87			NIEDL	862	319		
EU	3004	1867			NIEDL	213	141			ITAL	773	186		
FRANKR	288	381			G BRIT	196	63			G BRIT	196	63		
NIEDL	209	288			DAENM	353	166			DAENM	198	113		
G BRIT	117	226			SPAN	198	113			SPAN	198	113		
DAENM	44	58			FINNL	468	180			FINNL	468	180		
SCHWED	63	61			OESTER	605	191			OESTER	605	191		
FINNL	68	64			BELGI	528	168			BELGI	528	168		
OESTER	2188	669			NORWEG	173	77			NORWEG	173	77		
SCHWZ	114	88			SCHWZ	618	214			SCHWZ	618	214		
TSCHJE	163	80			TUERK	202	76			USA	1003	414		
UNGARN	67	120			USA	1003	414			PANAMA	282	124		
USA	134	148			PANAMA	282	124			KOLUMB	164	66		
7311 00 99					KOLUMB	164	66			SAUDIA	221	81		
AND BEHAELT>1000L VERDICHT/FLUESS GAS					ONAN	660	86			HONGK	408	158		
EINF	3779*	2267*			AUSTRAL	224	108			AUSTRAL	224	108		
LV	8	13			7312 10 86					AND KABEL USW N UEBERZOG QUER>24-48MM				
EU	2271	1628			EINF	2733*	442*			EINF	2733*	442*		
NIEDL	479	291			EU	144	73			EU	144	73		
ITAL	322	63			POLEN	703	110			POLEN	703	110		
SCHWED	1447	1271			UKRAIN	392	64			UKRAIN	392	64		
POLEN	1317	639			SKOREA	609	96			SKOREA	609	96		
AUSF	4028*	3077*			AUSF	10196*	4444*			AUSF	10196*	4444*		
EU	1922	1634			EU	7488	943			EU	6781	2461		
FRANKR	618	420			NIEDL	4333	608			FRANKR	787	266		
NIEDL	83	64			ITAL	987	98			NIEDL	2238	607		
DAENM	107	86			BELGI	2094	322			ITAL	272	102		
SPAN	666	632			SCHWZ	1083	116			IRLAND	660	182		
OESTER	120	60			7312 10 75					PORTUG	312	180		
BELGI	379	318			AND LITZEN UEBERZOG VERZINKT QUER>3MM					SPAN	398	166		
NORWEG	73	61			EINF	2043*	614*			SCHWED	621	351		
SCHWZ	908	659			EU	2043	614			FINNL	180	122		
POLEN	484	366			FRANKR	1103	194			OESTER	247	179		
MEXIKO	398	160			BELGI	940	420			BELGI	928	261		
HONDUR	48	67			AUSF	1248*	389*			NORWEG	384	133		
CHINA	18	67			EU	1174	348			SCHWZ	74	74		
7312 10 10					BELGI	1085	248			USA	367	277		
LITZEN KABEL SEILE AUSGERUEST ZIV LPZ					7312 10 79					ARGENT	104	77		
EINF	*	30*			AND LITZEN UEBERZOG QUERSCHNITT>3MM					IRAN	217	366		
AUSF	2*	11*			EINF	69*	47*			SINGAP	141	61		
EU	2	11			EU	48	16			CHINA	901	463		
7312 10 30					AUSF	708*	426*			SKOREA	82	67		
LITZEN KABEL SEILE A NICHTROST STAHL					EU	278	198			JAPAN	293	89		
EINF	816*	1343*			ITAL	126	132			HONGK	176	61		
EU	26	60			SLOWAK	313	167			7312 10 88				
										AND KABEL USW N UEBERZOG QUER>48MM				
										EINF	694*	148*		
										EU	694	148		
										ITAL	684	98		

### Spezialhandel nach Waren

Wichtigste Ursprungs- und Bestimmungs-Laender	JANUAR 1999		dt = 100kg	1000 DM	Wichtigste Ursprungs- und Bestimmungs-Laender	JANUAR 1999		dt = 100kg	1000 DM	Wichtigste Ursprungs- und Bestimmungs-Laender	JANUAR 1999		dt = 100kg	1000 DM
	dt = 100kg	1000 DM				dt = 100kg	1000 DM				dt = 100kg	1000 DM		
AUSF	6639*	1705*			BELGI	71	155			ITAL	155	51		
EU	2326	601			SCHWZ	18	290			BELGI	1067	301		
NIEDL	2015	518			CHINA	19	58			POLEN	3890	377		
NORWEG	177	136			JAPAN	3	157			TSCHE	2613	151		
NIGERI	1374	305			TAIWAN	57	94			CHINA	27	86		
S AFR	781	151			AUSF	1089*	6220*			AUSF	8690*	1564*		
A EMIR	238	79			EU	651	3434			EU	5060	848		
VIETN	891	223			FRANKR	59	453			FRANKR	1404	189		
SINGAP	852	209			NIEDL	149	485			NIEDL	278	79		
					ITAL	140	488			ITAL	709	95		
7312 10 99					G BRIT	37	949			PORTUG	821	112		
AND KABEL SEILE UEBERZOG QUERSCHN>3MM					DAENM	22	87			SCHWED	1008	151		
EINF	1114*	422*			SPAN	20	89			BELGI	491	142		
EU	217	215			SCHWED	17	81			SCHWZ	1142	292		
FRANKR	66	62			OESTER	92	307			MARINO	922	112		
UKRAIN	317	53			BELGI	105	442			POLEN	392	94		
CHINA	288	76			SCHWZ	33	711			TSCHE	522	78		
AUSF	1280*	1120*			LITAU	43	120			SKOREA	326	80		
EV	3	14			S AFR	21	70							
EU	210	188			USA	233	1298			7314 41 10				
SCHWZ	66	54			SINGAP	1	64			GITTER USW VERZINKT DRAHT SECK MASCHE				
TSCHE	43	55			HONGK	10	56			EINF	1656*	313*		
SLOWAK	239	146								CHINA	1656	313		
BRASIL	63	333			7314 19 00					AUSF	3027*	894*		
CHINA	300	81			AND GEWEBE A EISEN- ODER STAHLDRAHT					EU	2160	638		
SKOREA	1	58			EINF	1285*	575*			NIEDL	377	85		
					AUS LG		1			ITAL	224	60		
7312 90 10					EU	395	313			G BRIT	762	161		
SEILSCHLINGEN USW AUSGERUEST ZIV LPZ					NIEDL	86	102			DAENM	201	147		
EINF	*	14*			IRLAND	117	95			FINNL	429	100		
AUSF	1*	5*			BELGI	65	63			BELGI	145	55		
EU	1	5			TSCHE	406	137			SCHWZ	265	95		
					USA	125	135			POLEN	188	50		
7312 90 90					CHINA	345	79							
SEILSCHLINGE U AEMNL WARE EISEN/STAHL					AUSF	583*	773*			7314 41 90				
EINF	2031*	550*			EU	374	451			ANDERE GITTER USW A VERZINKTEM DRAHT				
EU	79	117			FRANKR	61	50			EINF	1643*	379*		
SLOWAK	1654	152			NIEDL	50	53			EU	1253	268		
TUNES	32	50			G BRIT	26	85			FRANKR	663	140		
TAIWAN	94	77			DAENM	63	50			BELGI	526	75		
AUSF	400*	1020*			OESTER	139	163			POLEN	319	54		
PV	2	28			SCHWZ	55	60			AUSF	2083*	505*		
EU	151	492			POLEN	54	98			EU	1691	343		
SPAN	53	185								FRANKR	255	63		
FINNL	61	110			7314 20 10					NIEDL	870	177		
BELGI	24	74			GITTER VERSCHW >100CM2 RIPPDRRAHT >3MM									
TSCHE	44	55			EINF	204079*	9105*							
UNGARN	90	280			FRANKR	8890	577			7314 42 10				
					ITAL	5445	194			GITTER USW KST UEBZOG DRAHT SECKMASCH				
7313 00 00					SCHWZ	4072	260			EINF	836*	203*		
STACHELDRAHT USW F EINZAEUNUNG EIS/ST					POLEN	22215	930			CHINA	836	203		
EINF	934*	92*			TSCHE	52089	2064			AUSF	192*	106*		
EU	75	13			AUSF	36299*	2668*			EU	140	77		
POLEN	634	61			EU	23592	1832			BELGI	122	65		
AUSF	49*	35*			NIEDL	15315	1184							
EU	35	25			DAENM	4719	319			7314 42 90				
					OESTER	1109	89			AND GITTER USW KUNSTST UEBERZOG DRAHT				
7314 12 00					BELGI	1127	99			EINF	3085*	576*		
ENDLOSGEWEBE F MASCHINE A HRDST STAHL					NORWEG	2983	199			EU	2415	452		
EINF	4*	183*			SCHWZ	5731	323			ITAL	1087	178		
EU	3	176			POLEN	3312	241			DAENM	1092	244		
BELGI	3	167								TSCHE	575	82		
AUSF	58*	536*			7314 20 90					AUSF	3352*	724*		
EU	12	98			AND DRAHTGITTER VERSCHW >100CM2 >3MM					EU	3256	684		
BRASIL	4	50			EINF	1053*	300*			FRANKR	559	117		
IRAN	11	102			POLEN	929	289			NIEDL	561	124		
CHINA	10	91			AUSF	3665*	1337*			OESTER	311	88		
					EU	3468	1240			BELGI	1489	267		
7314 13 00					FRANKR	1899	780							
AND ENDLOSGEWEBE F MASCH EISEN/STAHL					NIEDL	173	54			7314 49 00				
EINF	25*	21*			G BRIT	710	183			AND GITTER GEFLECHTE A EISEN/ST-DRAHT				
EU	25	21			BELGI	728	180			EINF	1180*	489*		
AUSF	60*	81*								EU	410	244		
EU	57	73			7314 31 00					FRANKR	288	116		
					AND GITTER VERSCHW A VERZINKTEM DRAHT					ITAL	47	60		
7314 14 00					EINF	2177*	735*			POLEN	617	164		
ANDERE GEWEBE A NICHTROST STAHLDRAHT					EU	1292	465			AUSF	3316*	2555*		
EINF	247*	1006*			DAENM	60	80			EU	2788	1933		
EU	105	330			BELGI	1134	353			FRANKR	348	352		
PORTUG	22	122			UNGARN	593	189			NIEDL	94	67		
					AUSF	3787*	771*			ITAL	318	231		
					EU	3509	679			G BRIT	99	84		
					FRANKR	698	164			DAENM	112	60		
					NIEDL	108	51			SPAN	760	477		
					ITAL	1475	214			OESTER	398	319		
					BELGI	931	162			BELGI	465	213		
										SCHWZ	119	212		
					7314 39 00					SKOREA	115	100		
					AND GITTER USW VERSCHWEISST EISEN/ST									
					EINF	7934*	1036*							
					EU	1236	406							

Spezialhandel nach Waren

Wichtigste Ursprungs- und Bestimmungs-Länder	JANUAR 1999		dt = 100kg	1000 DM	Wichtigste Ursprungs- und Bestimmungs-Länder	JANUAR 1999		dt = 100kg	1000 DM	Wichtigste Ursprungs- und Bestimmungs-Länder	JANUAR 1999		dt = 100kg	1000 DM
	dt = 100kg	1000 DM				dt = 100kg	1000 DM				dt = 100kg	1000 DM		
7314 50 00					BELGI	235	282			BELGI	76	99		
STRECKBLECHE U -BAENDER A EISEN/STAHL					SCHWZ	163	188			POLEN	285	127		
EINF	829*	349*			POLEN	44	58			USA	2248	1056		
EU	589	269			USA	1268	788			SAUDIA	467	281		
FRANKR	94	78			KANADA	107	151			SINGAP	248	98		
OESTER	418	144			MEXIKO	38	104			PHILIP	384	127		
SCHWZ	220	71			VENEZU	34	71			CHINA	68	63		
AUSF	990*	195*			PHILIP	298	298			AUSTRAL	313	159		
EU	38	11												
TSCHE	778	133			7315 19 00					7315 89 00				
7315 11 10					TEILE V GELENKETTEN A EISEN OD STAHL					ANDERE KETTEN AUS EISEN ODER STAHL				
ROLLENKETTEN F FAHR- KRAFTRAED MOPEDS					EINF	860*	820*			EINF	1444*	1343*		
EINF	1637*	2146*			EV	7	10			AUS LG		1		
EU	78	124			AUS LG	2	5			EU	517	937		
TSCHE	211	128			EU	201	377			OESTER	346	800		
CHINA	240	123			ITAL	103	216			SCHWZ	130	145		
JAPAN	557	1487			SPAN	72	99			TSCHE	279	115		
TAIWAN	349	226			INDIEN	96	96			AUSF	622*	650*		
AUSF	170*	203*			JAPAN	14	58			EU	441	369		
EU	58	89			TAIWAN	340	118			NIEDL	201	136		
7315 11 90					AUSF	717*	1297*			OESTER	48	53		
AND GELENK-ROLLENKETTEN A EISEN/STAHL					EU	431	834			SCHWZ	35	57		
EINF	7160*	3678*			FRANKR	58	156			TSCHE	73	74		
EV	6	6			NIEDL	84	131							
AUS LG	17	22			ITAL	22	96							
EU	717	707			G BRIT	48	149							
FRANKR	124	225			SCHWED	12	57							
NIEDL	316	177			OESTER	149	58							
ITAL	193	225			BELGI	18	60							
SCHWZ	37	114			LIECHT	27	55							
LETTLD	433	162			TSCHE	48	97							
POLEN	114	64			USA	48	51							
TSCHE	762	458			CHILE	34	84							
USA	55	88												
INDIEN	2261	1012			7315 20 00									
THAIL	183	72			GLEITSCHEUTZKETTEN AUS EISEN OD STAHL									
SINGAP	108	108			EINF	626*	386*							
CHINA	1831	551			SCHWED	56	152							
JAPAN	146	160			TSCHE	46	152							
TAIWAN	500	169			AUSF	388	147							
AUSF	7837*	10295*			AUSF	284*	503*							
EU	5913	6859			EU	81	194							
FRANKR	1262	1317			FRANKR	33	140							
NIEDL	612	703			SCHWZ	86	140							
ITAL	834	685												
G BRIT	404	490												
DAENM	274	247												
GRIECH	122	119												
PORTUG	76	62												
SPAN	552	541												
SCHWED	307	359												
FINNL	350	359												
OESTER	1009	1844												
BELGI	363	438												
NORWEG	34	69												
SCHWZ	435	588												
UNGARN	202	195												
MAROKK	36	98												
ALGER	34	58												
NIGERI	89	115												
S AFR	78	84												
USA	166	1114												
SYRIEN	102	106												
A EMIR	25	77												
INDIEN	254	151												
SKOREA	45	109												
TAIWAN	4	55												
HONGK	10	50												
7315 12 00														
ANDERE GELENKETTEN A EISEN OD STAHL														
EINF	3212*	1666*												
EV	13	14												
AUS LG	4	7												
EU	1731	1124												
ITAL	1310	798												
OESTER	346	230												
TUERK	694	155												
BR JUG	430	97												
USA	137	106												
SINGAP	109	61												
AUSF	5795*	5526*												
EV	3	13												
EU	3358	3220												
FRANKR	889	783												
NIEDL	366	337												
ITAL	85	117												
G BRIT	600	553												
DAENM	67	103												
PORTUG	319	235												
SPAN	381	440												
SCHWED	188	132												
FINNL	55	53												
OESTER	170	192												

Spezialhandel nach Waren

Wichtigste Ursprungs- und Bestimmungs-Länder	JANUAR 1999		dt = 100kg	1000 DM	Wichtigste Ursprungs- und Bestimmungs-Länder	JANUAR 1999		dt = 100kg	1000 DM	Wichtigste Ursprungs- und Bestimmungs-Länder	JANUAR 1999		dt = 100kg	1000 DM
	dt = 100kg	1000 DM				dt = 100kg	1000 DM				dt = 100kg	1000 DM		
USA	139	119			EU	1255	214			BELGI	18	59		
7317 00 40					OESTER	1190	185			SCHWZ	40	140		
STAHLNAGEL C-GEHALT >0,5% GENAERTET					SCHWZ	317	60			TSCHE	42	90		
EINF	103*	169*			NIGERI	3237	413			USA	10	141		
EU	81	152			ISRAEL	1244	240			7318 14 91				
FRANKR	61	128			7318 12 10					BLECHSCHRAUBEN				
AUSF	287*	204*			HOLZSCHRAUBEN A NICHTROSTENDEM STAHL					EINF	6688*	3459*		
EU	109	87			EINF	790*	537*			AUS LG	12	10		
COSTA	117	69			EU	67	65			EU	754	564		
7317 00 81					INDONE	86	57			FRANKR	22	65		
STIFTE NAGEL USW VERZINKT					TAIWAN	507	335			NIEDL	250	200		
EINF	4686*	817*			AUSF	588*	529*			ITAL	333	202		
EU	444	128			EU	524	405			SCHWZ	309	218		
BELGI	193	83			NIEDL	220	201			BRASIL	204	67		
POLEN	630	74			OESTER	112	63			THAIL	1300	293		
CHINA	2555	339			7318 12 90					INDONE	820	190		
TAIWAN	695	214			ANDERE HOLZSCHRAUBEN					CHINA	263	60		
AUSF	1166*	628*			EINF	21747*	5382*			JAPAN	650	708		
EU	927	454			AUS LG	40	7			TAIWAN	3655	1158		
NIEDL	188	99			EU	2201	779			HONGK	370	89		
G BRIT	90	68			NIEDL	636	174			AUSF	3133*	3426*		
OESTER	400	62			ITAL	1055	430			PV	1	2		
USA	71	66			SPAN	313	59			EU	2047	2211		
7317 00 89					OESTER	51	53			FRANKR	334	394		
ANDERE STIFTE NAGEL USW AUS DRAHT					SCHWZ	148	134			NIEDL	160	170		
EINF	22449*	2132*			THAIL	348	60			ITAL	204	210		
EU	261	47			MALAYS	4778	856			G BRIT	259	375		
LITAU	1200	76			CHINA	1351	323			IRLAND	68	79		
POLEN	6032	614			TAIWAN	12866	3325			DAENM	87	92		
TSCHE	5211	511			AUSF	7094*	5074*			SPAN	348	264		
SLOWAK	1320	121			EU	4232	3470			SCHWED	112	98		
RUSSLD	5233	308			FRANKR	524	401			OESTER	246	263		
USA	899	161			NIEDL	1259	1197			BELGI	134	176		
CHINA	743	125			ITAL	300	225			NORWEG	41	59		
TAIWAN	219	50			DAENM	197	253			SCHWZ	220	270		
AUSF	3781*	1634*			PORTUG	230	226			POLEN	75	87		
EU	2691	879			SPAN	420	300			TSCHE	120	112		
FRANKR	227	210			SCHWED	103	86			UNGARN	126	196		
NIEDL	348	281			FINNL	69	75			USA	53	63		
OESTER	1620	212			OESTER	567	278			MEXIKO	92	112		
SCHWZ	96	80			BELGI	276	226			CHINA	30	78		
NIGERI	470	50			NORWEG	64	55			7318 14 99				
USA	425	415			SCHWZ	1519	903			ANDERE GEWINDEFORMENDE SCHRAUBEN				
7317 00 90					POLEN	251	103			EINF	24324*	7452*		
AND STIFTE NAGEL USW AUS EISEN/STAHL					TSCHE	291	118			EV	3	3		
EINF	5028*	2844*			RUMAEN	88	60			AUS LG	42	8		
EV	2	3			SLOWEN	110	59			EU	264	294		
AUS LG		1			7318 13 00					NIEDL	54	118		
EU	3213	1039			SCHRAUBHAKEN RING- OESSENSCHRAUBEN					ITAL	132	92		
ITAL	388	156			EINF	1269*	719*			SCHWZ	284	813		
G BRIT	1925	465			EV	1	2			TSCHE	642	183		
SCHWED	559	221			EU	360	233			USA	110	84		
BELGI	225	60			ITAL	145	80			THAIL	911	182		
LIECHT	51	71			EU	114	51			MALAYS	1200	261		
SCHWZ	619	628			SCHWED	114	51			CHINA	3038	840		
TSCHE	501	88			TUERK	25	68			SKOREA	400	160		
USA	198	377			POLEN	91	91			JAPAN	350	288		
JAPAN	13	122			CHINA	461	156			TAIWAN	15954	4285		
TAIWAN	117	70			TAIWAN	284	114			AUSF	9366*	9860*		
AUSF	2213*	2209*			AUSF	1686*	1716*			EU	7326	7591		
PV	9	17			EU	1339	1291			FRANKR	1800	2168		
EU	1469	1175			FRANKR	322	235			NIEDL	956	772		
FRANKR	152	145			NIEDL	310	301			ITAL	1113	722		
NIEDL	219	142			ITAL	163	143			G BRIT	605	612		
ITAL	36	80			G BRIT	114	173			IRLAND	43	75		
G BRIT	43	103			DAENM	138	122			DAENM	347	481		
IRLAND	102	53			SCHWED	52	64			GRIECH	100	108		
PORTUG	124	104			OESTER	124	141			PORTUG	88	211		
SPAN	68	57			BELGI	75	62			SPAN	686	654		
OESTER	699	324			SCHWZ	128	129			SCHWED	540	572		
BELGI	85	91			THAIL	43	108			FINNL	197	221		
SCHWZ	242	205			7318 14 10					OESTER	649	739		
POLEN	61	81			GEWINDEFORMENDE SCHRAUBEN MROST STAHL					BELGI	203	236		
TSCHE	52	110			EINF	1701*	2433*			NORWEG	61	67		
USA	200	137			EU	100	203			SCHWZ	350	537		
BRASIL	11	131			DAENM	31	63			TUERK	63	79		
HONGK	12	59			SCHWZ	713	1594			POLEN	261	195		
7318 11 00					USA	3	56			TSCHE	325	311		
SCHWELLENESCHRAUBEN					INDONE	238	140			UNGARN	196	258		
EINF	1695*	251*			JAPAN	60	96			SLOWEN	49	102		
EU	38	21			TAIWAN	505	262			USA	178	302		
POLEN	600	76			AUSF	1541*	2088*			7318 15 10				
TSCHE	759	89			EU	1352	1484			SCHRAUBEN A VOLL MATERIAL GEDREHT<6MM				
BR JUG	269	60			FRANKR	49	148			EINF	1562*	2789*		
AUSF	6380*	1017*			NIEDL	118	278			EV	1	54		
					G BRIT	52	204			AUS LG		38		
					DAENM	28	99			EU	127	371		
					SPAN	22	66			FRANKR	21	106		
					SCHWED	23	62			G BRIT	18	63		
					OESTER	1008	466			BELGI	58	114		
										SCHWZ	1066	1691		
										USA	39	244		
										CHINA	153	57		
										JAPAN	72	230		
										TAIWAN	87	124		
										AUSF	2792*	3449*		
										PV	4	19		

Spezialhandel nach Waren

Wichtigste Ursprungs- und Bestimmungs-Länder	JANUAR 1999		dt = 100kg	1000 DM	Wichtigste Ursprungs- und Bestimmungs-Länder	JANUAR 1999		dt = 100kg	1000 DM	Wichtigste Ursprungs- und Bestimmungs-Länder	JANUAR 1999		dt = 100kg	1000 DM		
	dt = 100kg	1000 DM				dt = 100kg	1000 DM				dt = 100kg	1000 DM			dt = 100kg	1000 DM
	EU	2502				2572						OESTER			232	198
FRANKR	140	198			BELGI	39	64			OESTER	63	88				
NIEDL	139	62			NORWEG	63	89			SCHWZ	18	76				
G BRIT	1618	846			SCHWZ	88	88			USA	71	148				
IRLAND	5	927			TSCHKE	442	201			JAPAN	8	50				
DAENM	77	130			USA	113	108									
SPAN	274	143								7318 15 69						
OESTER	215	158								AND SCHRAUBEN M KOPF U INNENSECHSKANT						
SCHWZ	74	195								EINF	14826*	5525*				
TSCHKE	66	163								EU	11714	4618				
AEGYPT	1	53								FRANKR	331	228				
USA	6	56								NIEDL	661	226				
BRASIL	1	76								ITAL	7988	3051				
										SPAN	281	943				
7318 15 20										SCHWED	100	72				
SCHRAUB Z OBERBAUMAT-BEPEST F BAHNEN										SCHWZ	47	67				
EINF	3429*	462*								TUERK	242	89				
AUS LG		1								USA	58	109				
POLEN	1592	214								INDONE	394	63				
BULGAR	1747	229								JAPAN	44	112				
AUSF	692*	221*								TAIWAN	1724	327				
EU	552	150								AUSF	4973*	4659*				
NIEDL	276	78								EU	2782	2654				
										FRANKR	967	631				
7318 15 30										NIEDL	177	210				
AND SCHRAUBEN OH KOPF A NROST STAHL										ITAL	53	132				
EINF	316*	1002*								G BRIT	184	256				
EV		17								DAENM	69	82				
AUS LG	1	15								PORTUG	54	52				
EU	195	475								SPAN	182	161				
FRANKR	131	272								SCHWED	321	398				
ITAL	24	108								FINNL	125	80				
SCHWZ	7	185								OESTER	418	323				
USA	22	220								BELGI	214	258				
SINGAP	29	50								SCHWZ	254	336				
AUSF	560*	1793*								POLEN	106	76				
EU	449	1143								TSCHKE	360	230				
FRANKR	40	55								SLOWAK	138	98				
NIEDL	98	145								UNGARN	271	203				
OESTER	106	81								USA	257	355				
BELGI	115	735								MEXIKO	356	247				
SCHWZ	26	116								BRASIL	61	59				
TSCHKE	28	96														
										7318 15 70						
7318 15 41										AND SCHRAUB NROST ST M KOPF AUSSENSKT						
AND SCHRAUBEN OH KOPF<800MPA ZUGFESTG										EINF	1097*	1202*				
EINF	10999*	2332*								EV	1	41				
EV	2	6								LV		5				
EU	8158	1518								AUS LG	4	9				
FRANKR	4588	812								EU	885	898				
NIEDL	1331	191								FRANKR	33	62				
ITAL	337	134								ITAL	623	454				
G BRIT	155	123								SPAN	90	63				
SPAN	1356	175								SCHWED	70	246				
BELGI	248	83								USA	58	168				
SCHWZ	449	188								AUSF	2001*	1914*				
TSCHKE	381	112								EV		6				
SLOWEN	287	136								PV		4				
CHINA	958	161								EU	1367	1140				
TAIWAN	238	68								FRANKR	336	264				
AUSF	3334*	2282*								NIEDL	247	234				
EU	1886	1300								G BRIT	53	74				
FRANKR	211	176								DAENM	78	68				
NIEDL	382	201								SPAN	28	64				
G BRIT	292	286								OESTER	279	155				
GRIECH	172	52								BELGI	211	129				
SPAN	64	89								SCHWZ	84	114				
SCHWED	100	96								POLEN	74	84				
OESTER	272	202								SLOWEN	90	129				
BELGI	152	104								USA	96	152				
NORWEG	87	109								SINGAP	46	60				
SCHWZ	383	264														
POLEN	392	93								7318 15 81						
TSCHKE	119	106								AND SCHRAUBE M KOPF AUSSSKANT <800MPA						
SLOWAK	103	70								EINF	19755*	4198*				
UNGARN	72	58								EV	41	66				
USA	83	81								EU	3086	1067				
										FRANKR	66	109				
7318 15 49										NIEDL	600	95				
AND SCHRAUBEN OH KOPF>800MPA ZUGFESTG										ITAL	2332	781				
EINF	2421*	1243*								G BRIT	169	63				
AUS LG	5	14								SCHWZ	337	133				
EU	1787	820								POLEN	2500	366				
FRANKR	740	330								BULGAR	1026	117				
ITAL	672	333								SLOWEN	298	136				
SCHWZ	43	96								B HERZ	659	124				
INDIEN	149	69								USA	99	126				
TAIWAN	135	86								INDIEN	1762	302				
AUSF	2394*	2113*								THAIL	213	74				
EU	1393	1330								MALAYS	2544	603				
FRANKR	64	77								CHINA	2896	371				
NIEDL	399	358								SKOREA	1603	224				
G BRIT	60	127								TAIWAN	2201	421				
SCHWED	548	423								AUSF	5288*	3404*				
										EV	14	13				
										EU	3607	2244				
										FRANKR	343	499				
										NIEDL	874	420				
										ITAL	41	76				
										G BRIT	506	319				

Spezialhandel nach Waren

Wichtigste Ursprungs- und Bestimmungs-Länder	JANUAR 1999		Wichtigste Ursprungs- und Bestimmungs-Länder	JANUAR 1999		Wichtigste Ursprungs- und Bestimmungs-Länder	JANUAR 1999	
	dt = 100kg	1000 DM		dt = 100kg	1000 DM		dt = 100kg	1000 DM
DAENM	453	126	EV	21	42	THAIL	913	139
SPAN	292	300	LV	60	17	MALAYS	407	58
SCHWED	187	101	EU	18812	16254	SINGAP	124	53
OESTER	539	258	FRANKR	3483	2301	PHILIP	181	71
BELGI	326	97	NIEDL	2374	2072	TAIWAN	1733	381
SCHWZ	497	200	ITAL	1863	1539	AUSF	13975*	11629*
TSCHE	217	132	G BRIT	3211	2714	EU	12291	10048
UNGARN	190	190	IRLAND	347	143	FRANKR	3915	3873
USA	90	108	DAENM	299	380	NIEDL	288	292
MEXIKO	259	229	GRIECH	17	68	ITAL	432	242
7318 15 89			PORTUG	279	324	G BRIT	1260	989
AND SCHRAUBE M KOPF AUSSSEKANT >800MPA			SPAN	1957	1762	DAENM	70	82
EINF	59920*	20325*	SCHWED	1516	1298	PORTUG	523	411
EV		2	FINNL	197	212	SPAN	1850	1511
LV	27	9	OESTER	1768	1842	SCHWED	1703	1444
AUS LG	4	1	BELGI	1491	1592	FINNL	43	50
EU	28400	14076	NORWEG	125	142	OESTER	153	203
FRANKR	729	321	LIECHT	732	286	BELGI	2018	1238
NIEDL	6577	3000	SCHWZ	1203	1427	NORWEG	82	52
ITAL	18273	7013	TUERK	32	75	SCHWZ	52	69
G BRIT	501	232	POLEN	748	358	TUERK	110	80
DAENM	268	148	TSCHE	642	637	TSCHE	70	56
SPAN	1433	3032	SLOWAK	322	308	SLOWAK	293	197
SCHWED	501	287	UNGARN	743	582	UNGARN	73	60
TUERK	931	287	SLOWEN	183	141	USA	336	382
POLEN	2838	838	KROAT	19	73	MEXIKO	388	324
TSCHE	2858	891	S AFR	112	160	BRASIL	76	50
RUMAEN	1371	217	USA	1362	1730	N ERM	87	66
W RUSS	862	146	KANADA	58	88	7318 16 91		
RUSSLD	2431	389	MEXIKO	397	400	AND MUTTERN A AND STAHL LOCHW <12MM		
SLOWEN	101	86	BRASIL	202	258	EINF	28123*	8016*
S AFR	1190	211	ARGENT	94	74	EV	283	110
USA	77	99	ISRAEL	134	78	AUS LG	44	27
INDIEN	268	132	ISRAEL	134	78	EU	2684	2612
THAIL	966	239	KUWAIT	127	58	FRANKR	174	246
MALAYS	1254	433	A EMIR	40	109	NIEDL	1108	887
CHINA	2291	383	INDIEN	92	91	ITAL	460	326
SKOREA	492	64	SINGAP	84	399	G BRIT	234	271
JAPAN	87	67	JAPAN	54	107	DAENM	501	203
TAIWAN	12343	2168	HONGK	40	92	SPAN	34	82
AUSF	33283*	18250*	AUSTR	83	123	BELGI	160	488
EU	23849	11888	7318 16 10		TSCHE	75	52	
FRANKR	3591	2067	MUTTERN A VOLL MATERIAL GEDREHT <6MM		USA	109	391	
NIEDL	4394	1913	EINF	525*	1327*	SRILAN	497	118
ITAL	287	196	EV	1	70	THAIL	394	61
G BRIT	2273	1446	AUS LG	1	71	INDONE	375	63
IRLAND	172	63	EU	282	546	MALAYS	4348	607
DAENM	463	328	FRANKR	24	158	SINGAP	361	136
PORTUG	428	183	NIEDL	144	158	PHILIP	489	183
SPAN	896	550	ITAL	66	91	CHINA	969	175
SCHWED	5652	2639	G BRIT	30	122	JAPAN	250	154
FINNL	877	273	SCHWZ	16	210	TAIWAN	17488	3349
OESTER	2785	1471	USA	41	415	AUSF	8123*	7999*
BELGI	2112	1127	AUSF	318*	902*	PV	14	6
NORWEG	221	138	EU	212	454	EU	5792	5749
SCHWZ	886	706	FRANKR	76	84	FRANKR	2022	2063
POLEN	331	244	NIEDL	27	81	NIEDL	405	306
TSCHE	841	533	ITAL	26	89	ITAL	761	850
SLOWAK	721	491	G BRIT	23	55	G BRIT	634	508
UNGARN	503	289	SCHWZ	30	107	DAENM	394	258
AEGYPT	69	81	TSCHE	28	84	PORTUG	41	53
S AFR	458	271	JAPAN	8	80	SPAN	657	786
USA	2878	1846	7318 16 30		SCHWED	323	269	
MEXIKO	1337	590	ANDERE MUTTERN A NICHTROSTENDEM STAHL		FINNL	62	54	
BRASIL	251	157	EINF	2687*	2795*	OESTER	325	340
ARGENT	287	124	EV	7	370	BELGI	106	129
IRAN	95	128	AUS LG	38	134	SCHWZ	244	271
INDIEN	137	100	EU	374	658	POLEN	117	130
SINGAP	23	75	FRANKR	46	187	TSCHE	488	229
CHINA	62	69	ITAL	192	299	SLOWAK	104	126
AUSTR	86	102	G BRIT	61	91	UNGARN	270	128
7318 15 90			USA	57	938	S AFR	90	91
ANDERE SCHRAUBEN U BOLZEN M GEWINDE			SRILAN	114	82	USA	166	258
EINF	39905*	19454*	SINGAP	437	182	MEXIKO	553	61
EV	19	180	PHILIP	1448	748	ARGENT	55	66
LV	364	202	TAIWAN	78	56	JAPAN	44	93
AUS LG	1	42	AUSF	1050*	1373*	7318 16 99		
EU	22414	11323	EV	110	57	AND MUTTERN A AND STAHL LOCHW >12MM		
FRANKR	2608	1038	EU	682	795	EINF	16446*	5114*
NIEDL	2897	1818	FRANKR	55	110	EV	57	16
ITAL	1154	487	NIEDL	242	207	AUS LG		15
G BRIT	2220	1951	DAENM	36	57	EU	2037	2521
IRLAND	99	116	SCHWED	14	57	FRANKR	418	1563
DAENM	280	161	OESTER	63	56	NIEDL	1277	490
SPAN	1784	951	BELGI	169	168	ITAL	294	338
SCHWED	192	324	LIECHT	110	57	SCHWED	7	52
OESTER	422	251	SCHWZ	82	154	SCHWZ	87	147
BELGI	760	118	USA	39	79	TSCHE	233	91
LIECHT	1164	320	7318 16 50		RUMAEN	2167	345	
SCHWZ	1087	2420	SICHERUNGSMUTTERN EISEN ANDERER STAHL		BULGAR	406	56	
TUERK	394	171	EINF	4830*	2261*	USA	69	119
POLEN	1344	240	EV	2	176	INDIEN	606	223
TSCHE	473	191	LV	1	42	MALAYS	1158	134
SLOWAK	645	155	AUS LG	2	30	CHINA	296	61
UNGARN	20	139	NIEDL	657	397	TAIWAN	9038	1302
RUMAEN	459	85	ITAL	213	148	AUSF	11423*	8641*
SLOWEN	106	68	SCHWED	120	300	EU	10097	7799
KROAT	37	56	OESTER	108	85	FRANKR	3041	2590
USA	1598	1665	USA	11	316	NIEDL	1100	654
INDIEN	710	253	7318 16 90		ITAL	1812	1230	
THAIL	398	78	SICHERUNGSMUTTERN EISEN ANDERER STAHL		G BRIT	985	825	
MALAYS	2355	352	EINF	2	176	DAENM	144	120
CHINA	942	238	LV	1	42	PORTUG	273	133
SKOREA	3538	695	AUS LG	2	30			
JAPAN	431	456	NIEDL	657	397			
TAIWAN	1633	404	ITAL	213	148			
AUSF	27020*	24663*	SCHWED	120	300			
			OESTER	108	85			
			USA	11	316			

Spezialhandel nach Waren

Wichtigste Ursprungs- und Bestimmungs-Länder	JANUAR 1999		dt = 100kg	1000 DM	Wichtigste Ursprungs- und Bestimmungs-Länder	JANUAR 1999		dt = 100kg	1000 DM	Wichtigste Ursprungs- und Bestimmungs-Länder	JANUAR 1999		dt = 100kg	1000 DM
	dt = 100kg	1000 DM				dt = 100kg	1000 DM				dt = 100kg	1000 DM		
SPAN	883	508			7318 22 00					TSCHE	22	60		
SCHWED	987	908			AND UNTERLEGSCHLEIBEN A EISEN OD STAHL					USA	38	112		
FINNL	92	108			EINF	8096*	4211*			THAIL	83	143		
OESTER	408	348			EV	18	133			7318 29 00				
BELGI	639	341			AUS LG	9	140			AND WAREN SCHRAUB- U NIETINDUS OH GEW				
LIECHT	252	104			EU	2792	1814			EINF	9227*	13714*		
SCHWZ	172	118			FRANKR	235	338			EV	64	219		
TSCHE	88	70			NIEDL	79	189			PV	1	3		
USA	208	208			ITAL	2021	863			AUS LG	1	10		
7318 19 00					SPAN	347	198			EU	3610	5057		
AND WAREN SCHRAUBEN U NIETENIND M GEW					OESTER	87	89			FRANKR	928	704		
EINF	8478*	6074*			SCHWZ	133	603			NIEDL	489	754		
EV		7			TUERK	879	340			ITAL	898	1133		
LV		4			USA	283	832			G BRIT	437	752		
AUS LG	6	22			CHINA	989	195			IRLAND	13	98		
EU	3895	2422			SKOREA	4	234			DAENM	212	218		
FRANKR	1179	783			JAPAN	8	188			SPAN	319	412		
NIEDL	1302	491			TAIWAN	132	96			SCHWED	70	252		
ITAL	689	308			AUSF	8144*	7262*			OESTER	887	888		
G BRIT	248	528			PV	8	37			LIECHT	6	108		
DAENM	14	53			EU	6841	4382			SCHWZ	2189	5960		
SPAN	138	152			FRANKR	848	681			POLEN	279	266		
OESTER	23	78			NIEDL	1421	739			TSCHE	1083	898		
SCHWZ	887	962			ITAL	302	373			SLOWAK	188	87		
POLEN	283	97			G BRIT	386	310			UNGARN	248	204		
TSCHE	1238	1009			DAENM	671	387			SLOWEN	31	52		
UNGARN	91	97			SPAN	216	380			S AFR	76	83		
SLOWEN	298	168			SCHWED	518	294			USA	477	754		
USA	108	510			FINNL	183	94			INDIEN	468	164		
CHINA	834	177			OESTER	1344	727			JAPAN	23	133		
JAPAN	18	88			BELGI	863	336			TAIWAN	220	98		
TAIWAN	1098	418			NORWEG	81	108			AUSF	12638*	19812*		
AUSF	13879*	12920*			SCHWZ	300	403			EV	48	98		
EU	8497	8284			POLEN	49	82			PV	104	388		
FRANKR	1379	1001			TSCHE	206	234			EU	8984	11767		
NIEDL	1914	1742			SLOWAK	68	80			FRANKR	2883	2907		
ITAL	1049	988			UNGARN	146	198			NIEDL	742	1110		
G BRIT	999	1148			RUMAEN	48	61			ITAL	631	1839		
IRLAND	181	122			USA	189	378			G BRIT	689	1048		
DAENM	224	273			MEXIKO	148	141			DAENM	132	278		
GRIECH	73	122			BRASIL	23	80			GRIECH	29	84		
PORTUG	388	287			IRAN	1	182			PORTUG	1038	189		
SPAN	939	736			SINGAP	18	127			SPAN	1088	1189		
SCHWED	423	673			TAIWAN	13	100			SCHWED	281	672		
FINNL	128	129			AUSTRAL	48	288			FINNL	267	191		
OESTER	439	699			7318 23 00					OESTER	847	1648		
BELGI	409	444			NIETE AUS EISEN ODER STAHL					BELGI	298	597		
NORWEG	84	87			EINF	1329*	1491*			NORWEG	41	87		
SCHWZ	647	690			EV		38			SCHWZ	640	1408		
POLEN	113	128			LV		2			TUERK	28	78		
TSCHE	1783	989			AUS LG		21			POLEN	224	344		
SLOWAK	298	188			EU	1062	1020			TSCHE	769	1237		
UNGARN	1081	894			ITAL	88	72			SLOWAK	131	417		
SLOWEN	88	66			G BRIT	722	684			UNGARN	382	873		
S AFR	37	59			OESTER	228	202			SLOWEN	43	108		
USA	424	528			SCHWZ	101	110			S AFR	49	94		
MEXIKO	84	161			USA	18	224			USA	590	1092		
BRASIL	118	130			AUSF	3820*	4631*			KANADA	34	67		
ISRAEL	70	76			PV	16	29			MEXIKO	217	438		
SINGAP	37	90			EU	1742	2423			BRASIL	87	252		
CHINA	17	88			FRANKR	184	248			ARGENT	16	82		
SKOREA	37	88			NIEDL	187	184			ISRAEL	189	81		
JAPAN	37	88			ITAL	80	78			INDIEN	21	133		
HONGK	28	52			G BRIT	393	243			MALAYS	9	213		
7318 21 00					SPAN	197	183			SINGAP	11	81		
FEDERRINGE/SCHLEIBEN USW EISEN/STAHL					SCHWED	231	788			CHINA	7	62		
EINF	2807*	3183*			OESTER	160	298			AUSTRAL	66	87		
EV	24	71			BELGI	324	334			7319 10 00				
LV	1	14			SCHWZ	73	106			NAEH- STOPF- STICKNADELN				
AUS LG	2	37			POLEN	117	219			KG			KG	
EU	1119	1728			TSCHE	89	109			EINF	4809*	78*		
FRANKR	163	323			SLOWAK	147	84			EU	637	18		
ITAL	338	437			UNGARN	287	176			AUSF	2068*	148*		
G BRIT	848	788			S AFR	77	76			EU	198	23		
SCHWED	28	114			USA	782	988			USA	1161	70		
OESTER	22	62			MEXIKO	149	188			7319 20 00				
SCHWZ	87	218			MALAYS	16	86			SICHERHEITSNADLEN				
POLEN	476	96			7318 24 00					KG			KG	
TSCHE	239	63			SPLINTE KEILE AUS EISEN ODER STAHL					EINF	2848*	38*		
USA	94	716			EINF	688*	641*			EU	628	12		
CHINA	284	84			EV	4	12			AUSF	898*	81*		
JAPAN	37	131			AUS LG	11	38			EU	147	10		
AUSF	4491*	6114*			EU	392	288			7319 30 00				
PV	3	14			FRANKR	118	102			STECKNADELN UND AEBNLLICHE NADLEN				
EU	2999	3689			ITAL	172	111			KG			KG	
FRANKR	427	694			SCHWZ	24	116			EINF	7892*	131*		
NIEDL	399	438			USA	21	141			EU	2383	81		
ITAL	706	671			CHINA	220	81			AUSF	8347*	378*		
G BRIT	227	328			AUSF	892*	1729*			PV	494	27		
DAENM	461	418			EU	643	1051							
SPAN	74	209			FRANKR	83	92							
SCHWED	181	211			NIEDL	182	271							
OESTER	268	407			ITAL	42	103							
BELGI	210	208			G BRIT	49	92							
SCHWZ	610	524			DAENM	41	76							
POLEN	89	188			SPAN	98	176							
TSCHE	67	129			OESTER	81	138							
SLOWAK	43	78			SCHWZ	30	74							
UNGARN	110	228												
SLOWEN	29	88												
S AFR	28	83												
USA	184	489												
MEXIKO	70	198												
BRASIL	40	89												



Spezialhandel nach Waren

Wichtigste Ursprungs- und Bestimmungs-Leander	JANUAR 1999		dt = 100kg	1000 DM	Wichtigste Ursprungs- und Bestimmungs-Leander	JANUAR 1999		dt = 100kg	1000 DM	Wichtigste Ursprungs- und Bestimmungs-Leander	JANUAR 1999		dt = 100kg	1000 DM
	dt = 100kg	1000 DM				dt = 100kg	1000 DM				dt = 100kg	1000 DM		
EU	2204	129			7320 20 20					7320 20 89				
SCHWZ	790	119			SCHRAUBENLINIENFORMIGE FEDERN WARMGE					AND SCHRAUBENLINIENFORMIGE FEDERN				
7319 90 00					EINF	8269*	2349*			EINF	1426*	2556*		
ANDERE WAREN FUER HANDARBEITEN					EV	7	10			EV		4		
KG			KG		AUS LG		1			PV	171	413		
EINF	2675*	180*			EU	3255	1480			AUS LG	1	16		
AUS LG	22	1			ITAL	235	50			EU	782	1189		
EU	46	3			G BRIT	2257	754			FRANKR	450	551		
USA	246	86			PORTUG	213	301			NIEDL	19	58		
AUSF	2846*	214*			SPAN	490	255			ITAL	133	106		
EU	2159	147			SCHWZ	23	53			G BRIT	64	207		
7320 10 11					TSCHE	388	125			BELGI	51	99		
PARABELFEDERN/FEDERBLAETTER WARMGEF					S AFR	363	145			TSCHE	389	960		
DT			DT		MEXIKO	1095	427			USA	16	83		
EINF	6971*	1936*			BRASIL	110	52			BRASIL	123	140		
AUS LG	1326	314			AUSF	16808*	5080*			JAPAN	24	81		
EU	1831	803			EU	10898	3239			AUSF	3179*	4555*		
SCHWED	232	91			FRANKR	1750	653			PV	70	197		
FINNL	1191	487			NIEDL	950	424			EU	1726	1750		
OESTER	200	124			ITAL	218	149			FRANKR	448	570		
SLOWEN	1393	213			G BRIT	571	150			NIEDL	50	53		
KANADA	3409	823			DAENM	1089	235			G BRIT	307	335		
BRASIL	152	56			SCHWED	1849	464			DAENM	61	51		
AUSF	3095*	1945*			FINNL	274	101			SPAN	129	193		
EU	1233	952			OESTER	173	72			OESTER	408	383		
NIEDL	232	141			BELGI	4005	937			TUERK	15	75		
G BRIT	585	421			NORWEG	359	85			POLEN	18	69		
SPAN	58	99			SCHWZ	135	105			TSCHE	583	1293		
SCHWED	117	77			POLEN	3957	949			UNGARN	119	241		
POLEN	512	274			TSCHE	297	53			SLOWEN	322	275		
UNGARN	497	218			SLOWAK	661	320			USA	71	464		
SAUDIA	138	79			UNGARN	72	56			MEXIKO	12	60		
AUSTRAL	242	127			S AFR	91	55							
7320 10 19					USA	65	54			7320 90 10				
AND BLATTFEDERN/FEDERBLAETTER WARMGE					7320 20 81					SPIRALFLACHFEDERN				
EINF	7724*	2023*			DRUCKFEDER O KEGELSTUMPF- WARMGEFORMT					EINF	45*	196*		
AUS LG	7	5			EINF	6221*	3490*			EU	21	55		
EU	5983	1561			AUS LG	8	7			SCHWZ	12	75		
FRANKR	1354	41			EU	5705	2575			AUSF	4614*	6125*		
ITAL	423	113			FRANKR	5095	2030			EU	3073	4247		
SPAN	3995	951			NIEDL	381	310			FRANKR	1178	1592		
TUERK	891	232			ITAL	40	84			ITAL	816	876		
SLOWEN	501	99			G BRIT	92	101			G BRIT	89	122		
AUSF	1638*	1484*			DAENM	55	84			DAENM	21	137		
EU	797	951			SCHWZ	145	331			SPAN	120	116		
FRANKR	146	167			TSCHE	295	231			SCHWED	167	264		
NIEDL	72	62			USA	23	131			OESTER	620	1035		
ITAL	41	53			JAPAN	11	50			SCHWZ	230	480		
G BRIT	102	120			AUSF	5258*	5925*			POLEN	50	177		
SPAN	93	241			PV		40			TSCHE	1022	863		
OESTER	111	111			EU	1881	2837			UNGARN	55	85		
BELGI	61	64			FRANKR	241	759			USA	19	54		
SCHWZ	124	84			NIEDL	178	279			7320 90 30				
POLEN	213	107			ITAL	176	165			TELLERFEDERN				
RUMAEN	116	73			G BRIT	210	399			EINF	178*	302*		
7320 10 90					DAENM	345	119			EU	109	168		
ANDERE BLATTFEDERN UND FEDERBLAETTER					SPAN	469	318			NIEDL	44	55		
EINF	2088*	926*			OESTER	165	399			G BRIT	44	99		
AUS LG		3			BELGI	28	113			SCHWZ	69	122		
EU	1539	670			LUXEMB	12	128			AUSF	6429*	6360*		
ITAL	413	169			SCHWZ	187	295			EV	1	5		
DAENM	144	71			MALTA	20	62			EU	4130	2901		
PORTUG	486	133			TUERK	53	175			FRANKR	1146	350		
SPAN	408	245			POLEN	100	98			NIEDL	152	155		
AUSF	1614*	3353*			TSCHE	455	679			ITAL	39	119		
PV	1	10			SLOWAK	235	150			G BRIT	2693	1976		
EU	1188	2109			UNGARN	315	487			SPAN	13	50		
FRANKR	77	282			SIMBAB	57	64			OESTER	58	119		
NIEDL	173	275			S AFR	48	63			NORWEG	37	97		
ITAL	47	124			USA	438	648			SCHWZ	241	397		
G BRIT	283	292			MEXIKO	70	115			SLOWAK	41	225		
PORTUG	91	245			BRASIL	775	378			UNGARN	1178	877		
SPAN	155	370			ISRAEL	43	50			S AFR	202	132		
OESTER	137	224			SKOREA	121	157			USA	303	1035		
BELGI	149	147			JAPAN	38	114			MEXIKO	118	92		
SCHWZ	38	139			TAIWAN	91	101			SKOREA	51	301		
TSCHE	55	225			AUSTRAL	155	175			JAPAN	28	86		
UNGARN	80	173			7320 20 85					TAIWAN	27	62		
USA	79	245			ZUGFEDERN WARMGEFORMT					7320 90 90				
MEXIKO	52	75			EINF	139*	211*			AND FEDERN AUS EISEN ODER STAHL				
CHINA		59			EV	32	21			EINF	5457*	4054*		
AUSTRAL	4	53			AUS LG	4	10			EV	4	34		
					EU	17	31			AUS LG		3		
					SCHWZ	6	54			EU	2740	1642		
					AUSF	1640*	1845*			FRANKR	232	219		
					PV		5			NIEDL	63	128		
					EU	560	842			ITAL	1362	859		
					FRANKR	157	320			G BRIT	177	329		
					NIEDL	191	117			PORTUG	214	74		
					PORTUG	14	52			SPAN	657	210		
					OESTER	81	128			SCHWZ	158	949		
					SCHWZ	75	131			TSCHE	515	356		
					TUERK	124	51			SLOWEN	1128	231		
					TSCHE	324	298			KROAT	296	131		
					UNGARN	367	253			USA	41	288		
					USA	28	62							

Spezialhandel nach Waren

Wichtigste Ursprungs- und Bestimmungs-Länder	JANUAR 1999		dt = 100kg	1000 DM	Wichtigste Ursprungs- und Bestimmungs-Länder	JANUAR 1999		dt = 100kg	1000 DM	Wichtigste Ursprungs- und Bestimmungs-Länder	JANUAR 1999		dt = 100kg	1000 DM
	dt = 100kg	1000 DM				dt = 100kg	1000 DM				dt = 100kg	1000 DM		
PHILIP	433	104			EU	2482	72			SLOWAK	946	309		
JAPAN	26	220			NORWEG	3309	125			UNGARN	4260	1928		
AUSF	8543*	10164*			TSCHE	1955	57			CHINA	857	141		
PV	44	175			SLOWAK	1079	69			AUSF	2175*	2973*		
EU	3589	6187			USA	3749	417			GEW DT	3700			
FRANKR	643	1160			VIETN	13400	184			EU	1519	1690		
NIEDL	520	923			CHINA	30954	648			FRANKR	291	253		
ITAL	306	655			TAIWAN	4406	88			NIEDL	215	378		
G BRIT	230	747			AUSF	10739*	728*			G BRIT	289	115		
DAENM	52	174			GEW DT	890				DAENM	91	130		
GRIECH	68	98			EU	3044	549			OESTER	464	599		
PORTUG	60	72			SCHWED	197	383			BELGI	129	145		
SPAN	237	523			SCHWZ	1697	81			SCHWZ	463	1012		
SCHWED	142	310								RUSSLD	92	137		
FINNL	261	127			7321 81 10									
OESTER	846	949			AND GASHEIZGER M EIG ABGASFUEHRUNG					7321 90 00				
BELGI	374	374			STUECK		STUECK			TEILE F NICHELEKTR KOCHGERAETE USW				
NORWEG	14	53			EINF	6*	10*			DT		DT		
SCHWZ	185	344			GEW DT	8				EINF	6195*	4733*		
POLEN	518	303			EU	6	10			EU	2719	3090		
TSCHE	443	874			AUSF	7157*	2184*			FRANKR	433	448		
SLOWAK	84	85			GEW DT	599				NIEDL	1028	304		
UNGARN	277	420			EU	6678	1926			ITAL	53	84		
SLOWEN	766	270			FRANKR	2185	523			G BRIT	5	57		
USA	360	713			NIEDL	333	153			DAENM	652	1626		
MEXIKO	98	211			ITAL	1625	727			OESTER	514	560		
BRASIL	35	123			G BRIT	587	136			SCHWZ	199	220		
ARGENT	5	112			DAENM	79	56			TUERK	10	57		
JAPAN	23	90			SPAN	481	92			POLEN	237	91		
TAIWAN	35	54			OESTER	559	103			TSCHE	738	397		
7321 11 10					BELGI	805	120			UNGARN	878	297		
KOCHGER M BACKOFEN GAS/-FOERM BRST					TSCHE	87	59			USA	74	60		
STUECK		STUECK			SLOWEN	303	144			VIETN	403	58		
EINF	2092*	792*							TAIWAN	245	112			
GEW DT	984				7321 81 90				HONGK	162	147			
EU	898	397			AND HEIZGER F GAS GASF U AND BRST				AUSF	7036*	4067*			
ITAL	878	381			STUECK		STUECK		EU	5782	2943			
POLEN	467	141			EINF	9167*	558*		FRANKR	414	465			
SLOWEN	702	225			GEW DT	1374			NIEDL	483	470			
AUSF	841*	248*			EU	5639	582		ITAL	483	248			
GEW DT	283				ITAL	5639	582		G BRIT	11	147			
EU	232	90			TSCHE	750	179		DAENM	2773	824			
SCHWZ	184	106			UNGARN	257	80		SCHWED	216	54			
7321 11 90					AUSF	2729*	274*		OESTER	1329	544			
AND KOCHGER U WARMHALTEPLATT F GAS					GEW DT	148			BELGI	38	97			
STUECK		STUECK			EU	2315	228		NORWEG	21	99			
EINF	34516*	3059*			OESTER	2229	209		SCHWZ	250	316			
GEW DT	2867								TUERK	278	106			
EU	20013	1334			7321 82 10				TSCHE	47	96			
FRANKR	12834	222			AND HEIZGER FLUESS BRST EIG ABGASF				SLOWAK	195	188			
ITAL	2961	378			STUECK		STUECK		UNGARN	325	115			
DAENM	2726	203			EINF	43*	76*		KANADA	34	50			
OESTER	1287	475			GEW DT	27			7322 11 00					
SCHWZ	178	59			EU	43	76		HEIZKOERPER F ZENTRALHEIZ A GUSSEISEN					
POLEN	1121	147			ITAL	32	50		EINF	3171*	791*			
SLOWAK	5654	516			AUSF	382*	197*		EU	731	131			
UNGARN	1977	544			GEW DT	122			ITAL	574	115			
S AFR	978	64			EU	149	38		TUERK	2436	658			
USA	281	124			AUSTRAL	171	141		AUSF	18*	15*			
CHINA	3154	223							7322 19 00					
AUSF	3472*	1138*			7321 82 90				HEIZKOERPER/TEILE F ZENTRALHEIZ STAHL					
GEW DT	329				AND HEIZGERAETE F FLUESS BRENNST				EINF	75371*	36934*			
EU	2169	902			STUECK		STUECK		EU	50022	25167			
FRANKR	421	206			EINF	18090*	305*		FRANKR	1056	831			
NIEDL	673	272			GEW DT	351			NIEDL	7080	1808			
G BRIT	418	199			UNGARN	599	152		ITAL	14955	8259			
OESTER	285	83			USA	200	111		G BRIT	5906	1060			
SCHWZ	818	74			AUSF	89*	12*		DAENM	1796	871			
AUSTRAL	204	72			GEW DT	7			SCHWED	18	72			
7321 12 00					EU	149	38		OESTER	11168	5803			
KOCHGER WHALTEPLATT FLUESS BRENNST					AUSTRAL	171	141		BELGI	7535	6284			
STUECK		STUECK							LUXEMB	511	112			
EINF	13123*	307*			7321 83 00				SCHWZ	9203	7315			
GEW DT	356				AND HEIZGERAETE F FESTEN BRENNST				TUERK	816	149			
AUS LG	819	24			STUECK		STUECK		POLEN	3827	1100			
EU	2370	79			EINF	13423*	5928*		TSCHE	4159	1816			
NIEDL	2180	56			GEW DT	16276			SLOWAK	1547	261			
INDIEN	2930	80			EU	1602	2141		UNGARN	1257	358			
TAIWAN	2954	98			FRANKR	201	294		BR JUG	4211	640			
AUSF	1235*	105*			NIEDL	135	208		CHINA	268	122			
GEW DT	55				ITAL	128	261		AUSF	44777*	19410*			
EU	1017	74			DAENM	766	783		EU	23434	12835			
7321 13 00					FINNL	39	188		FRANKR	2759	1705			
KOCHGER WHALTEPLATT FEST BRENNST					OESTER	333	407		NIEDL	1375	735			
STUECK		STUECK			NORWEG	222	144		ITAL	6871	4624			
EINF	55765*	1750*			SCHWZ	1076	1026		G BRIT	366	433			
GEW DT	4295				TUERK	544	70		DAENM	80	70			
AUS LG	279	14			POLEN	2274	424		GRIECH	226	76			
					TSCHE	1055	742		SPAN	790	214			
									SCHWED	125	115			
									FINNL	69	72			
									OESTER	4061	2845			
									BELGI	6702	1946			
									SCHWZ	1401	1023			
									POLEN	14073	3494			
									TSCHE	3508	1076			
									UNGARN	67	112			
									RUSSLD	849	413			
									USA	147	52			
									ZYPERN	220	53			

Spezialhandel nach Waren

Wichtigste Ursprungs- und Bestimmungs-Länder	JANUAR 1999		dt = 100kg		1000 DM		Wichtigste Ursprungs- und Bestimmungs-Länder	JANUAR 1999		dt = 100kg		1000 DM		Wichtigste Ursprungs- und Bestimmungs-Länder	JANUAR 1999		dt = 100kg		1000 DM	
	dt = 100kg	1000 DM	dt = 100kg	1000 DM	dt = 100kg	1000 DM		dt = 100kg	1000 DM	dt = 100kg	1000 DM	dt = 100kg	1000 DM		dt = 100kg	1000 DM	dt = 100kg	1000 DM	dt = 100kg	1000 DM
7322 90 10 HEISSLUFTERZEUG U -VERTEILER ZIV LFZ EINF * 12* AUSF * *					CHINA 2118 2756 SKOREA 169 314 JAPAN 27 164 TAIWAN 333 383 AUSF 1013* 2957*					SKOREA 290 122 AUSF 942* 1118*					EU 605 644 FRANKR 103 218 NIEDL 40 50 DAENM 299 139 OESTER 133 161 SCHWZ 38 62 ISRAEL 103 69 SKOREA 97 218					
7322 90 90 HEISSLUFTERZEUG U -VERTEIL NI ELEKTR EINF 2348* 3921* AUS LG 9 19 EU 2004 3223 FRANKR 268 213 NIEDL 698 978 ITAL 268 470 FINNL 589 614 BELGI 102 861 SCHWZ 144 287 USA 126 219 JAPAN 30 158 AUSF 3768* 7311* EU 2239 4304 FRANKR 436 1017 NIEDL 374 578 ITAL 38 200 G BRIT 35 138 DAENM 288 355 SPAN 140 244 SCHWED 69 112 FINNL 42 176 OESTER 462 881 BELGI 353 627 NORWEG 206 482 SCHWZ 67 127 TUERK 17 97 POLEN 508 864 TSCHN 332 258 UNGARN 243 498 RUSSLD 48 400 SLOWEN 79 180					7323 93 90 AND HAUSHALTSARTIKEL A NI ROST STAHL EINF 33002* 31179* AUS LG 705 636 EU 4736 6653 FRANKR 1041 1581 NIEDL 108 204 ITAL 784 1203 PORTUG 25 90 SPAN 1264 1776 SCHWED 67 121 FINNL 52 52 OESTER 16 64 BELGI 1353 1457 SCHWZ 961 4815 TUERK 688 884 TSCHN 52 55 USA 141 215 INDIEN 484 270 VIETN 103 111 INDONE 596 677 CHINA 21109 14408 SKOREA 2434 2274 TAIWAN 1881 1182 HONGK 69 58 AUSF 7442* 13733* LV 65 139 PV 5 14 EU 4897 9298 FRANKR 224 587 NIEDL 778 1317 ITAL 350 520 G BRIT 396 523 DAENM 49 179 GRIECH 780 1551 PORTUG 136 148 SPAN 870 1685 OESTER 1080 2168 BELGI 213 557 NORWEG 25 53 SCHWZ 379 837 LITAU 109 92 POLEN 335 393 TSCHN 352 452 UNGARN 25 111 UKRAIN 67 73 RUSSLD 94 129 KASACH 11 65 SLOWEN 301 283 KROAT 25 97 USA 167 354 BRASIL 44 89 LIBAN 22 63 SAUDIA 162 291 A EMIR 80 204 JAPAN 137 378					7323 99 10 ARTIKEL F D TISCHGEBRAUCH EISEN/STAHL EINF 1961* 1801* AUS LG 52 32 EU 392 478 ITAL 380 450 CHINA 1008 880 SKOREA 62 84 TAIWAN 222 146 AUSF 211* 334* EU 133 178 FRANKR 47 85 OESTER 45 76					7323 99 91 HAUSHALTSART EISEN/STAHL LACKIERT USW EINF 8409* 4015* AUS LG 51 39 EU 3688 1983 FRANKR 275 301 ITAL 3116 1415 DAENM 135 84 GRIECH 91 116 POLEN 281 156 TSCHN 1426 451 SLOWAK 131 52 CHINA 2108 888 TAIWAN 624 413 HONGK 63 81 AUSF 6413* 7438* PV 126 51 EU 5465 5322 FRANKR 1897 1449 NIEDL 1334 862 ITAL 324 381 G BRIT 546 377 DAENM 239 214 GRIECH 36 51 PORTUG 149 124 SPAN 461 299 SCHWED 40 77 OESTER 1023 1058 BELGI 373 409 SCHWZ 639 936 POLEN 290 198 TSCHN 189 126 RUSSLD 74 51 USA 349 364 SINGAP 73 50 SKOREA 71 113					
7323 10 00 EISEN STAHLWOLL AND STAHLART Z POLIER EINF 1851* 772* EU 919 345 FRANKR 787 284 TSCHN 292 89 INDONE 61 69 SKOREA 262 230 AUSF 397* 392* PV 28 11 EU 208 181 SCHWED 125 81 TSCHN 83 58					7323 91 00 AND HAUSHALTSART GUSSEIS N EMAILLIERT EINF 474* 191* AUS LG 40 16 EU 42 24 CHINA 283 85 AUSF 61* 67* EU 10 16					7323 99 99 AND HAUSHALTSART A AND EISEN OD STAHL EINF 6633* 4015* PV 15 5 AUS LG 78 56 EU 2014 1171 FRANKR 277 317 NIEDL 223 90 ITAL 969 474 SCHWED 134 86 BELGI 249 92 TUERK 505 204 POLEN 195 80 TSCHN 267 131 SLOWAK 332 133 USA 55 73 INDIEN 125 86 CHINA 2287 1634 TAIWAN 743 434 AUSF 4430* 3928* EU 2858 2417 FRANKR 383 339 NIEDL 426 338 ITAL 383 339 G BRIT 320 232 DAENM 315 136 SPAN 187 161 SCHWED 89 104 OESTER 412 433 BELGI 179 177 SCHWZ 379 460 POLEN 131 83 TSCHN 82 76 BR JUG 188 161 KANADA 93 86 A EMIR 193 108										
7323 92 00 AND HAUSHALTSART GUSSEISEN EMAILLIERT EINF 653* 448* AUS LG 1 3 EU 375 309 FRANKR 286 198 G BRIT 49 50 CHINA 267 108 AUSF 46* 50* EU 35 35					7323 94 10 ART F D TISCHGEBR A EIS/ST EMAILLIERT EINF 857* 417* AUS LG 1 1 EU 20 27 CHINA 485 327 AUSF 278* 222* EU 21 34 USA 211 130															
7323 93 10 ARTIKEL F D TISCHGEBRAUCH NROST STAHL EINF 4296* 7292* AUS LG 187 368 EU 588 2577 ITAL 345 2158 SPAN 169 238 SCHWED 18 54 SCHWZ 66 298 TUERK 464 367 POLEN 128 87 BRASIL 36 54 INDIEN 316 206					7323 94 90 AND HAUSHALTSART EISEN/ST EMAILLIERT EINF 4731* 2357* AUS LG 18 28 EU 314 214 FRANKR 148 91 NIEDL 139 68 POLEN 721 299 TSCHN 820 192 UNGARN 1130 455 RUMAEN 454 180 BR JUG 317 214 INDONE 72 64 CHINA 738 547															

Spezialhandel nach Waren

Wichtigste Ursprungs- und Bestimmungs-Länder	JANUAR 1999				Wichtigste Ursprungs- und Bestimmungs-Länder	JANUAR 1999				Wichtigste Ursprungs- und Bestimmungs-Länder	JANUAR 1999			
	dt = 100kg		1000 DM			dt = 100kg		1000 DM			dt = 100kg		1000 DM	
JAPAN	176	196			AUS LG	167	146			AUSF	52895*	16736*		
7324 10 10					EU	1288	1796			EV	2	4		
ABWASCH-U WASCHECKEN NIROSTA ZIV LPZ					FRANKR	104	66			PV	291	79		
EINF	*	*			ITAL	691	612			EU	26527	10023		
AUSF	*	*			G BRIT	94	222			FRANKR	2689	816		
7324 10 90					DAENM	89	170			NIEDL	3810	1624		
ABWASCH- U WASCHECKEN A NROST STAHL					SPAN	15	63			ITAL	6639	1717		
EINF	3298*	3531*			SCHWED	123	189			G BRIT	831	158		
AUS LG	9	10			GESTER	207	374			DAENM	660	318		
EU	2341	2426			BELGI	48	51			SPAN	410	101		
FRANKR	836	411			SCHWZ	207	638			SCHWED	4162	1766		
NIEDL	68	81			TUERK	59	121			FINNL	734	371		
ITAL	93	207			POLEN	472	320			OESTER	5627	2783		
G BRIT	339	348			TSCHE	147	87			BELGI	602	325		
DAENM	26	177			USA	72	174			SCHWZ	5778	1876		
GRIECH	1168	981			CHINA	1121	661			POLEN	2760	632		
SPAN	47	77			TAIWAN	1538	846			TSCHE	10387	1671		
SCHWED	37	83			AUSF	3366*	5197*			SLOWAK	2268	460		
OESTER	28	110			EU	1728	2832			UNGARN	483	229		
SCHWZ	183	368			FRANKR	70	131			SLOWEN	589	126		
TUERK	113	77			NIEDL	469	921			USA	2618	867		
POLEN	59	66			ITAL	208	396			MEXIKO	841	413		
SLOWAK	81	84			G BRIT	36	59			BRASIL	77	173		
UNGARN	170	80			DAENM	46	81			ISRAEL	140	117		
SLOWEN	167	222			SPAN	52	69			7325 91 00				
B HERZ	161	86			OESTER	406	594			MAHLKUGELN/KOERPER EISEN/ST GEGOSSEN				
AUSF	2739*	4962*			BELGI	422	610			EINF	2461*	370*		
EU	1041	2168			SCHWZ	358	618			EU	2016	306		
FRANKR	187	297			TUERK	24	79			G BRIT	30	76		
NIEDL	116	376			POLEN	632	594			DAENM	327	63		
DAENM	14	50			TSCHE	122	147			BELGI	880	108		
PORTUG	116	189			SLOWAK	37	53			AUSF	5720*	960*		
SPAN	122	230			RUSSLD	32	236			EU	1806	182		
OESTER	402	802			KANADA	179	193			OESTER	500	99		
BELGI	49	142			A EMIR	25	85			POLEN	1426	294		
NORWEG	95	220			HONGK	30	56			TSCHE	910	189		
SCHWZ	73	227			7325 10 50					PERU	750	172		
LITAU	52	63			STRASSENKAPPE NI VERFORMB GUSSEIS					ISRAEL	845	82		
POLEN	392	398			STUECK		STUECK			7325 99 10				
UNGARN	121	187			EINF	79876*	812*			AND WAREN AUS VERFORMBAREM GUSSEISEN				
RUSSLD	96	193			GEW DT	9069				EINF	7305*	3030*		
SLOWEN	30	78			POLEN	19678	218			EU	3600	2024		
KROAT	60	71			UNGARN	9735	97			FRANKR	776	331		
AEGYPT	46	89			RUMAE	1841	246			NIEDL	341	218		
USA	48	140			CHINA	31198	238			ITAL	1065	749		
A EMIR	426	510			AUSF	739*	16*			G BRIT	135	56		
THAIL	42	71			GEW DT	61				PORTUG	795	376		
SINGAP	39	95			EU	739	16			SPAN	388	171		
AUSTR	103	188			7325 10 92					OESTER	48	86		
7324 21 00					KANALISAT-ERZG NI VERFORMB GUSSEISEN					TUERK	210	64		
BADEWANNEN A GUSSEISEN EMAILLIERT					DT		DT			POLEN	399	100		
STUECK		STUECK			EINF	39167*	4496*			TSCHE	2264	570		
EINF	26*	4*			EU	6068	919			SLOWEN	316	65		
GEW DT	9				FRANKR	5266	785			BRASIL	341	109		
EU	24	3			OESTER	586	98			AUSF	4740*	2683*		
AUSF	162*	16*			LITAU	2905	248			PV	51	37		
GEW DT	50				POLEN	10112	1678			EU	3733	2011		
EU	143	12			UNGARN	91	71			FRANKR	369	117		
7324 29 00					W RUSS	1104	123			NIEDL	842	461		
BADEWANNEN A STAHL ODER AND EISEN					RUSSLD	1962	126			ITAL	75	94		
STUECK		STUECK			SLOWEN	422	54			G BRIT	698	446		
EINF	3037*	227*			CHINA	18246	1280			DAENM	166	113		
GEW DT	789				AUSF	34416*	4687*			SPAN	129	76		
EU	2967	209			EU	33676	4396			SCHWED	406	160		
ITAL	2880	199			FRANKR	883	228			FINNL	801	160		
AUSF	22864*	3240*			NIEDL	2648	462			OESTER	146	129		
GEW DT	8269				G BRIT	460	71			BELGI	360	211		
EU	20322	2853			GRIECH	1404	540			SCHWZ	513	302		
FRANKR	392	146			OESTER	26466	2786			LITAU	208	79		
NIEDL	1637	173			BELGI	1262	207			SLOWEN	66	56		
ITAL	973	196			SCHWZ	342	169			7325 99 90				
G BRIT	10930	1444			7325 10 99					AND WAREN A AND EISEN/STAHL GEGOSSEN				
OESTER	1878	329			AND WARE A NICHT VERFORMBAR GUSSEISEN					EINF	23261*	6940*		
BELGI	3886	488			EINF	61681*	17666*			PV	54	48		
SCHWZ	1018	183			EV	198	26			EU	5790	2176		
7324 90 10					LV	13	9			FRANKR	2421	630		
AND HYG-ARTIKEL A EISEN/STAHL ZIV LPZ					AUS LG		1			NIEDL	127	124		
DT		DT			EU	33000	8700			ITAL	2422	670		
EINF	*	*			FRANKR	16990	3448			SPAN	222	438		
AUSF	*	*			NIEDL	1907	623			OESTER	329	268		
7324 90 90					ITAL	1044	770			BELGI	188	116		
AND SANITAER/HYG/TOILETTEART EISEN/ST					G BRIT	1817	293			SCHWZ	679	323		
EINF	4941*	4624*			DAENM	766	178			TUERK	561	193		
					GRIECH	20	58			POLEN	7967	1772		
					PORTUG	793	788			TSCHE	3918	1124		
					SPAN	2893	1131			SLOWAK	683	127		
					OESTER	5767	1122			SLOWEN	976	232		
					BELGI	908	229			INDIEN	366	106		
					SCHWZ	2761	912			CHINA	616	229		
					TUERK	1181	367			SKOREA	1662	640		
					LITAU	860	77			AUSF	9903*	4603*		
					POLEN	13270	2283			EU	6062	2314		
					TSCHE	24463	3898			FRANKR	3018	1211		
					SLOWAK	1673	169			NIEDL	133	88		
					UNGARN	260	90			DAENM	216	107		
					SLOWEN	1363	517			SCHWED	696	296		
					CHINA	1338	280			FINNL	291	96		

Spezialhandel nach Waren

Wichtigste Ursprungs- und Bestimmungs-Länder	JANUAR 1999		Wichtigste Ursprungs- und Bestimmungs-Länder	JANUAR 1999		Wichtigste Ursprungs- und Bestimmungs-Länder	JANUAR 1999		
	dt = 100kg	1000 DM		dt = 100kg	1000 DM		dt = 100kg	1000 DM	
OESTER 384 254 BELGI 192 154 SCHWZ 557 316 POLEN 228 98 TSCHE 1238 799 UNGARN 168 72 USA 1965 608 INDONE 155 93 CHINA 237 84			7326 20 50 KOERBE AUS EISEN- ODER STAHLDRAHT EINF 5228* 2474* AUS LG 16 9 EU 3206 1592 FRANKR 2292 904 NIEDL 101 112 ITAL 505 407 SCHWED 152 74 OESTER 108 54 TSCHE 121 61 SLOWAK 478 91 THAIL 353 106 CHINA 727 455 TAIWAN 175 104			EU 856 512 ITAL 615 301 SPAN 155 113 OESTER 56 56 TSCHE 396 94 BR JUG 157 53 AUSF 2385* 1233* EU 2155 1034 FRANKR 809 338 NIEDL 533 250 G BRIT 174 91 SPAN 163 73 OESTER 197 118 BELGI 177 85 SCHWZ 82 57			
7326 11 00 MAHLKUGEL USW EISEN/STAHL GESCHMIEDET EINF 1329* 68* AUSF 293* 36*			AUSF 1395* 1261* EU 689 705 FRANKR 101 105 NIEDL 75 72 ITAL 78 99 OESTER 261 255 SCHWZ 68 85 POLEN 285 112 TSCHE 150 75 USA 48 62			7326 90 40 PALETTEN AND STAPELFAEH TRANSPMITTEL EINF 178120* 27710* PV 3675 493 AUS LG 6 10 EU 5889 1413 FRANKR 1603 369 NIEDL 521 58 ITAL 1847 415 G BRIT 235 60 SPAN 225 170 OESTER 602 155 BELGI 653 140 SCHWZ 659 143 LETTLD 4243 426 POLEN 77178 9809 TSCHE 77929 13987 SLOWAK 5396 762 UNGARN 2176 362 RUMAE 1417 104 RUSLD 557 98 SLOWEN 798 154 KROAT 344 83 USA 603 89 SKOREA 400 134 AUSF 28232* 5082* EV 333 50 PV 100 9			
7326 19 10 AND WAREN EISEN/STAHL FREIFORMGESCHM EINF 5333* 2678* EU 4999 2558 FRANKR 1834 1220 ITAL 2737 1158 OESTER 37 77 BELGI 325 81 SLOWEN 133 51 AUSF 12323* 3392* PV 70 36 EU 11380 3024 FRANKR 2426 483 NIEDL 905 313 ITAL 795 480 G BRIT 455 85 IRLAND 295 55 SCHWED 223 57 FINNL 459 121 OESTER 3064 805 BELGI 1751 405 LUXEMB 833 147 SCHWZ 336 102 SLOWEN 92 53 USA 142 77			7326 20 90 ANDERE WAREN A EISEN- OD STAHLDRAHT EINF 21005* 9268* EV 2 49 AUS LG 41 59 EU 9107 4043 FRANKR 859 784 NIEDL 212 269 ITAL 2915 1763 G BRIT 105 79 DAENM 394 162 SCHWED 132 98 OESTER 39 81 BELGI 4316 744 SCHWZ 409 447 TUERK 917 87 POLEN 1744 475 TSCHE 6412 1517 SLOWAK 252 64 USA 160 189 PHILIP 19 57 CHINA 1080 1317 TAIWAN 500 858 HONGK 15 75 AUSF 14857* 7611* PV 23 120 EU 6432 3429 FRANKR 367 285 NIEDL 593 313 ITAL 221 195 G BRIT 901 484 DAENM 334 154 GRIECH 840 293 PORTUG 192 129 SPAN 509 195 FINNL 131 75 OESTER 1125 845 BELGI 1173 418 SCHWZ 1363 721 TUERK 234 75 POLEN 657 252 TSCHE 716 479 SLOWAK 299 91 UNGARN 599 197 SLOWEN 172 159 USA 388 172 MEXIKO 458 301 BRASIL 2 53 JAPAN 871 744 TAIWAN 2120 416 AUSTRL 138 70			AUSF 28232* 5082* EV 333 50 PV 100 9 EU 10051 2812 FRANKR 3007 770 NIEDL 1309 550 ITAL 544 155 G BRIT 324 78 DAENM 231 87 SPAN 1354 358 SCHWED 226 99 OESTER 1624 358 BELGI 1229 318 NORWEG 157 59 SCHWZ 497 182 TUERK 722 221 POLEN 3502 775 TSCHE 1918 569 SLOWAK 559 115 UNGARN 5780 711 USA 545 188 SINGAP 521 254			
7326 19 90 AND WAREN A EISEN/STAHL GESCHMIEDET EINF 21297* 6598* EU 10897 3740 FRANKR 1802 1138 NIEDL 132 125 ITAL 1430 757 G BRIT 507 285 SPAN 5826 1301 OESTER 172 103 SCHWZ 657 328 POLEN 5501 1387 TSCHE 1052 340 SLOWAK 545 90 UNGARN 657 308 RUMAE 117 53 SLOWEN 164 50 USA 550 176 CHINA 55 53 AUSF 5564* 3278* EU 4555 2351 FRANKR 790 336 NIEDL 285 209 ITAL 282 97 G BRIT 433 306 DAENM 135 65 SPAN 575 202 SCHWED 211 78 FINNL 640 381 OESTER 611 393 BELGI 533 283 LIECHT 329 142 SCHWZ 119 94 POLEN 566 122 TSCHE 257 247 UNGARN 181 51 MEXIKO 102 115			7326 90 50 ROLLEN TROMMELN F KABEL SCHLAUCH USW EINF 1414* 796* EU 835 496 NIEDL 152 139 ITAL 271 194 BELGI 368 197 POLEN 100 55 UNGARN 323 134 AUSF 922* 1412* EU 269 753 FRANKR 55 122 NIEDL 94 343 OESTER 31 78 BELGI 33 87 SCHWZ 28 52 USA 252 252			7326 90 60 DACHENTLUEFT N MECH AND BAUART EIS/ST EINF 11550* 5515* EU 5171 3248 NIEDL 3531 2441 ITAL 17 54 G BRIT 481 173 SCHWED 90 58 OESTER 721 354 BELGI 221 64 SCHWZ 553 409 POLEN 2155 348 TSCHE 1598 582 SLOWAK 1006 339 UNGARN 355 190 SLOWEN 455 268 AUSF 13027* 5860* EU 7904 5559			
7326 20 10 AND WAREN A EISEN- STAHLDRAHT ZIV LPZ EINF 1* 22* AUSF * *			7326 20 30 VOGELKAEFIGE USW A EISEN- STAHLDRAHT EINF 3227* 1447* EU 1753 1105 ITAL 1816 1031 POLEN 1049 216 CHINA 192 59 AUSF 74* 81* EU 30 31			7326 90 10 TABAKDOSEN USW F D TASCHENGEBRAUCH EINF 779* 1267* AUS LG 9 21 EU 44 94 SCHWZ 132 65 CHINA 435 811 TAIWAN 139 238 AUSF 255* 539* EU 227 221 G BRIT 199 119 POLEN 12 104 USA 15 109			7326 90 30 LEITERN TRITTSCHEMEL A EISEN OD STAHL EINF 2047* 810* EV 10 9



Spezialhandel nach Waren

Wichtigste Ursprungs- und Bestimmungs-Länder	JANUAR 1999		dt = 100kg	1000 DM	Wichtigste Ursprungs- und Bestimmungs-Länder	JANUAR 1999		dt = 100kg	1000 DM	Wichtigste Ursprungs- und Bestimmungs-Länder	JANUAR 1999		dt = 100kg	1000 DM
	dt = 100kg	1000 DM				dt = 100kg	1000 DM				dt = 100kg	1000 DM		
USBEK	4971	1181			POLEN	720	175			EU	28592	5876		
TANSAN	3984	1074			UNGARN	204	53			FRANKR	5437	1243		
SAMBIA	1008	273			BULGAR	198	51			NIEDL	3846	786		
SINBAR	5422	1549			RUSSLD	4248	763			ITAL	873	155		
S AFR	3671	888			S AFR	203	56			G BRIT	3498	783		
CHILE	78704	19977			AUSF	2550*	857*			DAENM	1376	266		
AUSF	54621*	13899*			EU	1317	434			SPAN	5621	1058		
EU	53402	13571			FRANKR	974	312			FINNL	849	188		
FRANKR	7842	2148			ITAL	204	76			OESTER	3522	688		
NIEDL	3543	927			SCHWZ	1052	340			BELGI	3483	728		
ITAL	2232	628			7403 23 00					SCHWZ	8033	1400		
G BRIT	34813	8376			CU-NICKEL- OD CU-NICKEL-ZINK-LEG ROHF					ESTLD	561	86		
SCHWED	1190	366			EINF	3340*	1155*			LETTLD	1266	162		
OESTER	2271	653			EU	264	86			LITAU	1927	233		
BELGI	1701	439			ITAL	218	75			POLEN	283	66		
TSCHE	963	243			NORWEG	218	81			TSCHE	1394	196		
UKRAIN	200	63			USA	2811	964			SLOWAK	395	69		
7403 12 00					AUSF	124*	83*			UNGARN	1167	209		
RAFFINIERTE KUPFER-DRAHTBARREN					EU	122	74			RUMAEN	784	126		
EINF	2042*	522*			FRANKR	120	69			UKRAIN	8366	1231		
EU	39	13			7403 29 00					MOLDAU	520	63		
RUSSLD	2023	509			ANDERE KUPFERLEGIERUNGEN IN ROHFOM					RUSSLD	26284	4367		
AUSF	*	*			EINF	7978*	2615*			SLOWEN	255	55		
7403 13 00					EU	4187	1096			MAROKK	214	77		
RAFFINIERTE KUPFER-KNUEPPEL					FRANKR	71	51			NIGERI	484	86		
EINF	9105*	2433*			G BRIT	4116	1048			MEXIKO	186	80		
EU	1714	458			SCHWZ	368	298			AUSF	73017*	12849*		
FRANKR	1714	458			TSCHE	238	57			EU	45495	7948		
POLEN	7391	1976			TRINID	236	98			FRANKR	1760	448		
AUSF	32795*	9352*			CHINA	2939	1040			NIEDL	2004	315		
EU	28496	8142			AUSF	910*	356*			ITAL	38683	6317		
FRANKR	18429	5273			EU	678	260			G BRIT	753	167		
ITAL	9662	2753			NIEDL	302	104			DAENM	1966	296		
G BRIT	222	62			DAENM	216	68			SPAN	1011	212		
SPAN	183	54			SCHWED	155	60			BELGI	1316	189		
SCHWZ	1128	308			BULGAR	154	61			SCHWZ	4760	1064		
TUNES	1999	525			7404 00 10					INDIEN	4830	752		
USA	555	157			ABFALL SCHROTT A RAFFINIERTEM KUPFER					CHINA	15402	2678		
INDIEN	214	91			EINF	194363*	46431*			HONGK	2004	297		
TAIWAN	390	123			EU	37785	8647			7404 00 99				
7403 19 00					FRANKR	5940	1376			ABFALL UND SCHROTT AUS ANDEREM KUPFER				
AND RAFFINIERTES KUPFER IN ROHFOM					NIEDL	12832	3110			EINF	59282*	10681*		
EINF	33898*	9483*			ITAL	5282	1348			PV	155	77		
EU	21427	6430			G BRIT	2418	612			AUS LG	33	6		
FRANKR	5871	1740			DAENM	2262	461			EU	25340	3890		
G BRIT	761	386			SPAN	2530	535			FRANKR	4585	432		
SPAN	248	60			SCHWED	1523	349			NIEDL	3982	800		
FINNL	244	116			FINNL	421	86			ITAL	1828	263		
OESTER	4063	1265			OESTER	1608	300			G BRIT	1148	249		
BELGI	10250	2882			BELGI	2167	475			IRLAND	316	63		
CHILE	12293	2986			SCHWZ	3919	1000			DAENM	4228	161		
AUSF	6447*	2128*			ESTLD	919	175			SPAN	4694	1036		
EU	6202	1928			LETTLD	2427	527			SCHWED	284	71		
FRANKR	2136	601			LITAU	6142	1351			FINNL	956	172		
NIEDL	2941	801			POLEN	608	107			OESTER	1741	236		
ITAL	244	140			TSCHE	3021	530			BELGI	1489	374		
OESTER	725	311			SLOWAK	455	120			SCHWZ	3148	647		
7403 21 00					UNGARN	905	178			ESTLD	494	105		
KUPFER-ZINK-LEGIERUNGEN IN ROHFOM					RUMAEN	1626	355			LETTLD	549	79		
EINF	9025*	2805*			UKRAIN	19454	4238			POLEN	775	148		
EU	3065	1056			W RUSS	231	60			TSCHE	3556	579		
NIEDL	133	39			MOLDAU	1878	322			SLOWAK	646	162		
G BRIT	1585	348			RUSSLD	88628	22172			UNGARN	1271	267		
PORTUG	469	153			KASACH	620	105			RUMAEN	1422	280		
SPAN	588	170			USBEK	220	54			UKRAIN	1827	282		
OESTER	256	65			MAROKK	421	88			MOLDAU	719	102		
SCHWZ	4777	1497			ELFRK	1057	194			RUSSLD	8586	1748		
BULGAR	198	62			GHANA	481	100			KASACH	369	62		
RUSSLD	780	148			MAURIT	425	89			MAROKK	600	124		
AUSF	6010*	1889*			S AFR	18410	3358			USA	533	93		
EU	3590	1080			USA	1932	699			KANADA	919	220		
FRANKR	516	113			VENEZU	406	95			MALAYS	1199	204		
NIEDL	334	109			CHILE	230	52			SINGAP	1432	326		
PORTUG	1692	528			ZYPERN	400	93			CHINA	4610	1146		
SPAN	720	228			LIBAN	1054	229			AUSF	99674*	9823*		
OESTER	237	77			ISRAEL	4206	1114			EU	41230	4957		
NORWEG	262	71			JORDAN	434	91			FRANKR	2613	162		
SCHWZ	708	241			THAIL	414	95			NIEDL	6872	427		
UNGARN	1081	381			AUSF	78598*	17401*			ITAL	3465	531		
SLOWEN	293	103			EU	75464	16586			G BRIT	250	93		
7403 22 00					FRANKR	282	59			SCHWED	3115	641		
KUPFER-ZINN-LEGIERUNGEN IN ROHFOM					NIEDL	8014	587			OESTER	1694	246		
EINF	7551*	1807*			ITAL	7657	1886			BELGI	22804	2852		
EU	1259	487			G BRIT	367	54			SCHWZ	1777	317		
FRANKR	54	62			PORTUG	647	161			USA	192	92		
NIEDL	311	106			SPAN	252	50			KANADA	232	60		
G BRIT	888	316			SCHWED	9881	2075			INDIEN	692	102		
SCHWZ	484	152			OESTER	19643	4394			CHINA	52534	3964		
					BELGI	27616	7031			HONGK	2684	309		
					LUXEMB	1135	289			7405 00 00				
					SCHWZ	3084	772			KUPFERVORLEGIERUNGEN				
					7404 00 91					EINF	6706*	3687*		
					ABFALL SCHROTT KUPFER-ZINK-LEGIERUNG					EU	6080	2484		
					EINF	78714*	14603*			NIEDL	401	143		





Spezialhandel nach Waren

Wichtigste Ursprungs- und Bestimmungs-Länder	JANUAR 1999		dt = 100kg	1000 DM	Wichtigste Ursprungs- und Bestimmungs-Länder	JANUAR 1999		dt = 100kg	1000 DM	Wichtigste Ursprungs- und Bestimmungs-Länder	JANUAR 1999		dt = 100kg	1000 DM
	dt = 100kg	1000 DM				dt = 100kg	1000 DM				dt = 100kg	1000 DM		
7408 21 00 DRAHT AUS KUPFER-ZINK-LEGIERUNGEN														
EINF	4182*	2138*												
EU	2430	1248												
FRANKR	782	321												
NIEDL	594	471												
ITAL	197	77												
G BRIT	548	238												
FINNL	143	77												
SCHWZ	809	484												
TSCHE	674	228												
JAPAN	213	202												
AUSF	11610*	7878*												
EU	8331	5629												
FRANKR	2838	1634												
NIEDL	1236	881												
ITAL	1810	988												
G BRIT	1042	784												
DAENM	183	178												
SPAN	443	298												
SCHWED	100	119												
FINNL	141	103												
OESTER	489	371												
BELGI	222	238												
SCHWZ	1183	484												
TUERK	49	88												
USA	1380	822												
BRASIL	79	184												
ISRAEL	15	85												
A EMIR	90	88												
TAIWAN	180	83												
7408 22 00 DRAHT AUS CU-NI OD CU-NI-ZN LEGIERUNG														
EINF	38*	52*												
EU	14	38												
AUSF	1164*	1804*												
EU	786	1129												
FRANKR	243	328												
ITAL	113	180												
G BRIT	117	136												
SPAN	34	87												
OESTER	168	237												
SCHWZ	19	88												
TSCHE	28	174												
B HERZ	67	79												
USA	167	192												
7408 29 00 DRAHT AUS ANDEREN KUPFERLEGIERUNGEN														
EINF	1282*	1886*												
LV	13	188												
EU	481	890												
NIEDL	66	83												
ITAL	198	284												
SPAN	80	80												
OESTER	120	161												
SCHWZ	89	143												
TSCHE	280	118												
USA	107	389												
CHINA	334	308												
AUSF	1638*	2143*												
EU	1487	1749												
FRANKR	287	403												
NIEDL	107	98												
ITAL	340	393												
G BRIT	181	281												
DAENM	138	128												
PORTUG	18	81												
SPAN	87	119												
OESTER	290	220												
BELGI	37	88												
SCHWZ	29	80												
7409 11 00 CU-BLECH CU-BAND RAFFIN>0,15MM ROLLEN														
EINF	6921*	3092*												
EU	5817	2440												
FRANKR	191	88												
ITAL	2088	943												
GRIECH	807	200												
FINNL	141	102												
OESTER	898	300												
BELGI	2173	791												
SCHWZ	1100	633												
AUSF	68701*	32809*												
EU	46173	22281												
FRANKR	9381	4778												
NIEDL	1481	760												
ITAL	12491	5881												
G BRIT	8313	3838												
IRLAND	330	178												
DAENM	881	324												
PORTUG	1888	684												
SPAN	4192	2316												
SCHWED	418	222												
FINNL	618	292												
OESTER	2386	1093												
BELGI	3393	1897												
NORWEG	888	288												
SCHWZ	8718	2807												
TUERK	1198	471												
POLEN	132	84												
TSCHE	691	334												
UNGARN	837	420												
SLOWEN	342	233												
KROAT	187	82												
USA	8188	2330												
BRASIL	828	388												
URUGU	128	89												
ARGENT	409	182												
LIBAN	191	84												
ISRAEL	888	270												
SAUDIA	381	202												
BRILAN	208	129												
THAIL	148	67												
MALAYS	899	440												
SINGAP	848	288												
CHINA	381	178												
JAPAN	1803	888												
TAIWAN	773	349												
HONGK	387	188												
7409 19 00 AND CU-BLECH CU-BAND RAFFIN >0,15MM														
EINF	6146*	2763*												
EU	4818	1928												
ITAL	1704	738												
SCHWED	489	92												
FINNL	638	297												
BELGI	1982	790												
POLEN	179	68												
USA	2	88												
CHILE	1000	387												
JAPAN	29	283												
TAIWAN	107	80												
AUSF	9008*	5234*												
EU	8794	3486												
FRANKR	1871	824												
NIEDL	684	403												
ITAL	164	193												
G BRIT	1399	928												
DAENM	364	168												
PORTUG	331	149												
SPAN	898	322												
OESTER	74	74												
BELGI	879	308												
NORWEG	409	288												
SCHWZ	388	182												
UNGARN	483	208												
USA	846	418			</									

Spezialhandel nach Waren

Wichtigste Ursprungs- und Bestimmungs-Länder	JANUAR 1999			Wichtigste Ursprungs- und Bestimmungs-Länder	JANUAR 1999			Wichtigste Ursprungs- und Bestimmungs-Länder	JANUAR 1999			Wichtigste Ursprungs- und Bestimmungs-Länder	JANUAR 1999	
	dt = 100kg	1000 DM			dt = 100kg	1000 DM			dt = 100kg	1000 DM			dt = 100kg	1000 DM
UNGARN	94	74		EU	1748	2382		EU	1401	878		EU	26395	15129
7409 90 10				NIEDL	51	70		FRANKR	242	106		FRANKR	4193	2265
BLECHE BAND AND KUPFERLEG >0,15MM ROLL				ITAL	250	420		NIEDL	60	60		NIEDL	2120	1610
EINF	7771*	5182*		SPAN	469	496		ITAL	724	496		ITAL	5792	3126
EU	238	126		SCHWED	772	1031		FINNL	100	52		G BRIT	2918	1542
G BRIT	51	79		OESTER	195	311		IRLAND	976	543		IRLAND	976	543
SCHWZ	22	150		USA	282	2447		DAENM	2204	1575		DAENM	2204	1575
USA	411	1503		SKOREA	987	639		GRIECH	903	471		GRIECH	903	471
CHINA	6874	2636		JAPAN	42	344		PORTUG	1508	506		PORTUG	1508	506
JAPAN	168	822		TAIWAN	1088	1183		SPAN	2947	1881		SPAN	2947	1881
AUSF	14037*	10839*		AUSF	11371*	16496*		OESTER	1382	804		OESTER	1382	804
EU	4544	4539		EU	9048	12594		BELGI	1290	773		BELGI	1290	773
FRANKR	1672	1243		FRANKR	1935	2492		NORWEG	201	104		NORWEG	201	104
NIEDL	906	638		NIEDL	558	1248		SCHWZ	461	303		SCHWZ	461	303
ITAL	198	609		ITAL	1264	1804		TUERK	248	122		TUERK	248	122
G BRIT	699	434		G BRIT	841	1025		POLEN	545	296		POLEN	545	296
PORTUG	30	94		DAENM	587	842		UNGARN	655	356		UNGARN	655	356
SPAN	646	649		SPAN	121	222		B HERZ	154	99		B HERZ	154	99
SCHWED	93	106		SCHWED	70	108		TAIWAN	118	61		TAIWAN	118	61
OESTER	91	96		FINNL	468	615		AUSTRAL	391	281		AUSTRAL	391	281
BELGI	141	579		OESTER	2898	3844								
SCHWZ	1236	1392		BELGI	282	368								
TSCHE	148	149		NORWEG	41	68								
SLOWAK	203	150		SCHWZ	502	1394								
USA	541	257		TUERK	78	50								
MALAYS	416	268		SLOWAK	196	248								
SINGAP	5892	3194		UNGARN	67	98								
HONGK	972	751		RUMAEN	83	106								
7409 90 90				TUNES	40	60								
AND BLECH BAND A AND KUPFERLEG >0,15MM				S AFPR	163	233								
EINF	223*	433*		ISRAEL	288	503								
AUS LG	49	67		INDIEN	58	102								
EU	108	125		SINGAP	304	388								
G BRIT	79	57		TAIWAN	76	51								
USA	102	282		HONGK	81	171								
AUSF	502*	905*		AUSTRAL	108	166								
EU	387	656												
FRANKR	215	353												
ITAL	62	68												
BELGI	69	104												
SCHWZ	53	57												
USA	28	88												
7410 11 00														
FOLIEN USW A RAFFIN KUPFER OH UNTERLEG														
EINF	2330*	2433*												
EU	1673	1741												
FRANKR	288	271												
SCHWED	396	141												
BELGI	973	1296												
USA	652	670												
AUSF	12219*	13793*												
EU	9809	11920												
FRANKR	1024	1272												
NIEDL	370	545												
ITAL	577	930												
G BRIT	2284	2642												
IRLAND	64	69												
DAENM	41	72												
SPAN	1825	1870												
SCHWED	1022	1162												
FINNL	108	142												
OESTER	2179	3014												
BELGI	222	173												
SCHWZ	277	388												
UNGARN	48	65												
AEGYPT	1157	504												
LIBAN	200	89												
INDIEN	85	162												
TAIWAN	448	415												
7410 12 00														
FOLIE USW A KUPFERLEG OH UNTERLEG >15MM														
EINF	750*	1198*												
EU	678	1058												
FRANKR	117	705												
NIEDL	92	89												
SCHWED	416	213												
AUSF	778*	1643*												
EU	176	656												
FRANKR	10	61												
ITAL	113	387												
G BRIT	10	88												
TSCHE	84	200												
USA	360	546												
SINGAP	77	86												
7410 21 00														
FOLIEN USW A RAFFIN KUPFER AUF UNTLAG														
EINF	4175*	7014*												
AUS LG	1072	1070												
EU	1748	2382												
FRANKR	1935	2492												
NIEDL	558	1248												
ITAL	1264	1804												
G BRIT	841	1025												
DAENM	587	842												
SPAN	121	222												
SCHWED	70	108												
FINNL	468	615												
OESTER	2898	3844												
BELGI	282	368												
NORWEG	41	68												
SCHWZ	502	1394												
TUERK	78	50												
SLOWAK	196	248												
UNGARN	67	98												
RUMAEN	83	106												
TUNES	40	60												
S AFPR	163	233												
ISRAEL	288	503												
INDIEN	58	102												
SINGAP	304	388												
TAIWAN	76	51												
HONGK	81	171												
AUSTRAL	108	166												
7410 22 00														
FOLIEN USW A KUPFERLEG AUF UNTERLAGE														
EINF	216*	708*												
EU		4												
USA	191	650												
JAPAN	25	51												
AUSF	48*	245*			</									

Spezialhandel nach Waren

Wichtigste Ursprungs- und Bestimmungs-Länder	JANUAR 1999		dt = 100kg	1000 DM	Wichtigste Ursprungs- und Bestimmungs-Länder	JANUAR 1999		dt = 100kg	1000 DM	Wichtigste Ursprungs- und Bestimmungs-Länder	JANUAR 1999		dt = 100kg	1000 DM
	dt = 100kg	1000 DM				dt = 100kg	1000 DM				dt = 100kg	1000 DM		
KANADA	149	200			JAPAN	2	50			7414 90 00				
SINGAP	143	232			AUSF	7797*	18794*			CU-DRAHTGITTER CU-STRECKBLECHE USW				
CHINA	40	59			EY	11	38			KG			KG	
AUSTRAL	36	72			PV		2			EINF	1623*	89*		
7411 29 10					EU	4956	11837			EU	605	43		
GERADE ROHRE A AND KUPFERLEGIERUNGEN					FRANKR	277	690			AUSF	2640*	182*		
EINF	632*	477*			NIEDL	713	1911			EU	1193	131		
EU	312	231			ITAL	1078	2104			OESTER	335	67		
FRANKR	99	55			G BRIT	104	302			7415 10 00				
ITAL	194	140			DAENM	429	1319			STIFTE NAEGL KRAMPEN USW A KUPFER				
SCHWZ	8	64			GRIECH	36	82			DT			DT	
ISRAEL	217	101			PORTUG	169	306			EINF	337*	195*		
AUSF	2002*	1817*			SPAN	505	879			EU	150	115		
EU	1031	764			SCHWED	65	194			TSCHE	179	61		
FRANKR	73	69			FINNL	92	250			AUSF	277*	880*		
NIEDL	243	170			OESTER	883	2371			PV	1	6		
ITAL	244	188			BELGI	804	1411			EU	177	498		
G BRIT	77	56			NORWEG	119	330			FRANKR	24	79		
GRIECH	71	51			SCHWZ	1111	2558			G BRIT	53	143		
SPAN	76	64			TUERK	106	331			SPAN	30	63		
OESTER	160	125			POLEN	433	968			TSCHE	21	117		
NORWEG	72	54			TSCHE	188	410			7415 21 00				
SCHWZ	575	566			UNGARN	63	198			KUPFERUNTERLEGSCHLEIBE FEDERRING USW				
POLEN	31	56			RUSSLD	20	52			EINF	6*	49*		
SLOWEN	186	183			SLOWEN	129	292			AUS LG		1		
KUWAIT	50	84			KROAT	37	97			EU	2	13		
7411 29 90					AEGYPT	72	194			AUSF	106*	463*		
ANDERE ROHRE A AND KUPFERLEGIERUNGEN					USA	122	268			EU	50	289		
EINF	225*	562*			KANADA	114	241			G BRIT	5	91		
EU	168	148			BRASIL	15	50			SLOWEN	27	89		
NIEDL	137	76			ISRAEL	25	87			7415 29 00				
SCHWZ	47	323			A EMIR	65	116			AND CU-WAREN D SCHRAUBENIND OH GEWIND				
USA	10	78			SINGAP	31	107			EINF	224*	1173*		
AUSF	817*	880*			CHINA	34	199			AUS LG		1		
EU	301	523			7413 00 10					EU	146	245		
FRANKR	162	237			KABEL USW A KUPFER AUSGERUEST ZIV LPZ					ITAL	124	172		
NIEDL	56	125			EINF	*	*			SCHWZ	64	860		
SCHWZ	267	145			AUSF	*	*			AUSF	505*	1876*		
SLOWEN	18	56			7413 00 91					PV	1	3		
KUWAIT	189	73			LITZEN KABEL USW A RAFFINIERT KUPFER					EU	352	1240		
7412 10 00					EINF	938*	600*			FRANKR	45	172		
ROHRFORMSTUECKE USW A RAFFIN KUPFER					PV	5	3			NIEDL	110	331		
EINF	2163*	3322*			EU	667	432			ITAL	81	117		
AUS LG	76	97			ITAL	470	183			SPAN	16	72		
EU	1169	1340			G BRIT	47	112			OESTER	60	301		
FRANKR	263	215			OESTER	24	55			BELGI	24	69		
ITAL	192	167			POLEN	168	58			SCHWZ	53	170		
G BRIT	179	184			USA	60	66			TSCHE	49	193		
BELGI	514	694			AUSF	11717*	6714*			USA	13	75		
SCHWZ	117	734			EU	6747	4358			7415 31 00				
POLEN	164	415			FRANKR	1361	1318			HOLZSCHRAUBEN AUS KUPFER				
KANADA	679	808			NIEDL	398	289			EINF	214*	187*		
AUSF	5423*	8076*			G BRIT	391	339			EU	150	118		
EU	4908	7031			IRLAND	398	205			ITAL	143	113		
FRANKR	146	705			DAENM	48	56			TAIWAN	50	50		
NIEDL	146	432			PORTUG	55	110			AUSF	84*	126*		
ITAL	786	2159			SCHWED	125	195			EU	48	70		
G BRIT	1988	1125			OESTER	3898	1767			7415 32 00				
DAENM	84	262			SCHWZ	828	343			AND SCHRAUBEN BOLZEN MUTTERN A KUPFER				
GRIECH	83	163			TSCHE	291	95			EINF	1022*	1523*		
PORTUG	87	142			SLOWAK	929	368			AUS LG		1		
SPAN	844	840			UNGARN	734	299			EU	694	692		
SCHWED	41	131			TUNES	2168	916			FRANKR	29	119		
OESTER	335	632			NL ANT	252	118			ITAL	519	451		
BELGI	187	410			7413 00 99					SCHWED	128	89		
NORWEG	84	135			LITZEN KABEL USW A KUPFERLEGIERUNGEN					SCHWZ	58	150		
SCHWZ	26	53			EINF	83*	307*			JAPAN	28	138		
POLEN	170	329			PV	2	30			TAIWAN	133	399		
TSCHE	80	164			EU	56	138			AUSF	552*	1404*		
UNGARN	49	60			FRANKR	42	79			PV	2	6		
KROAT	53	87			USA	12	92			EU	327	686		
SINGAP	12	63			AUSF	250*	432*			FRANKR	24	71		
7412 20 00					EU	7	45			NIEDL	95	167		
ROHRFORMSTUECKE USW A KUPFERLEGIERUNG					MALTA	21	83			ITAL	38	76		
EINF	9825*	15768*			TSCHE	139	106							
EV		19			UNGARN	17	78							
AUS LG	1	21			7414 20 00									
EU	7717	10624			GEWEBE AUS KUPFERDRAHT									
FRANKR	4387	5533			KG									
NIEDL	209	257			EINF	1236*	98*							
ITAL	2047	3516			PV	320	7							
G BRIT	507	267			EU	876	90							
DAENM	28	118			OESTER	642	65							
SPAN	247	202			AUSF	11155*	629*							
SCHWED	44	182			EU	6358	392							
OESTER	145	403			FRANKR	2068	195							
BELGI	124	129			SCHWZ	1769	52							
NORWEG	102	411												
SCHWZ	1013	3284												
TUERK	114	85												
USA	42	355												
KANADA	95	167												
CHILE	202	184												
THAIL	456	455												

Spezialhandel nach Waren

Wichtigste Ursprungs- und Bestimmungs-Länder	JANUAR 1999		dt = 100kg	1000 DM	Wichtigste Ursprungs- und Bestimmungs-Länder	JANUAR 1999		dt = 100kg	1000 DM	Wichtigste Ursprungs- und Bestimmungs-Länder	JANUAR 1999		dt = 100kg	1000 DM
	dt = 100kg	1000 DM				dt = 100kg	1000 DM				dt = 100kg	1000 DM		
PORTUG	33	51			AUSF	543*	2759*			BRASIL	71	59		
OESTER	52	145			EU	324	1340			ISRAEL	814	479		
NORWEG	32	70			FRANKR	54	219			SAUDIA	403	306		
SCHWZ	78	280			NIEDL	42	231			MALAYS	22	51		
POLEN	19	53			DAENM	22	57			CHINA	41	90		
TSCHE	29	81			SPAN	32	93			JAPAN	28	88		
USA	15	104			FINNL	6	55			TAIWAN	135	133		
					OESTER	94	371			AUSTRAL	51	130		
7415 39 00					BELGI	48	181							
AND CU-WAREN D SCHRAUBENIND M GEWINDE					SCHWZ	60	457							
EINF	521*	1589*			POLEN	13	58							
AUS LG		2			TSCHE	17	55							
EU	373	447			USA	45	330							
ITAL	324	281			PHILIP	10	55							
G BRIT	28	102			HONGK	12	64							
SCHWZ	105	1005												
AUSF	778*	2763*			7419 10 00									
EU	359	1109			KETTEN UND TEILE DAVON AUS KUPFER									
FRANKR	74	180			EINF	49*	276*							
NIEDL	63	217			EU	14	53							
ITAL	13	54			SKOREA	15	115							
G BRIT	19	59			AUSF	71*	556*							
OESTER	23	77			EU	45	367							
BELGI	86	267			FRANKR	25	215							
SCHWZ	155	553			USA	5	55							
TSCHE	53	245												
UNGARN	35	131			7419 91 00									
USA	117	495			AND KUPFERW GEGOSSEN/GESCHM N BEARB									
7416 00 00					EINF	503*	563*							
FEDERN AUS KUPFER					EU	582	517							
EINF	18*	357*			FRANKR	51	151							
PV	1	50			G BRIT	370	157							
AUS LG		1			DAENM	55	55							
EU	5	41			BELGI	39	61							
TSCHE	1	55			SCHWZ	14	125							
BARBAD	5	95			AUSF	958*	1584*							
MALAYS	1	50			EU	551	1159							
AUSF	151*	1154*			FRANKR	491	954							
EU	51	555			NIEDL	15	114							
NIEDL	14	249			OESTER	28	57							
SPAN	21	115			SCHWZ	315	215							
OESTER	4	51			UNGARN	25	57							
SCHWZ	3	74			SLOWEN	39	57							
TSCHE	55	157												
UNGARN	15	240			7419 99 00									
7417 00 00					ANDERE WAREN AUS KUPFER									
NICHTELEKTR HHKOCH- HEIZGER A KUPFER					EINF	5561*	10717*							
EINF	*	1*			EV		2							
AUSF	4*	13*			PV	1	4							
EU	4	11			AUS LG	179	1055							
7418 11 00					EU	3100	4573							
SCHWAEMME USW Z SCHEUERN USW A KUPFER					FRANKR	483	1122							
EINF	9*	19*			NIEDL	149	359							
AUS LG	1	2			ITAL	1953	2459							
EU	5	17			G BRIT	45	155							
AUSF	13*	29*			DAENM	59	115							
EU	5	5			SPAN	25	55							
7418 19 00					SCHWZ	5	55							
HAUSHALTSARTIKEL/TEILE AUS KUPFER					OESTER	35	51							
EINF	155*	357*			BELGI	294	239							
AUS LG	4	7			NORWEG	505	222							
EU	19	112			SCHWZ	234	925							
NIEDL	17	102			TUERK	29	59							
INDIEN	107	135			POLEN	159	175							
CHINA	29	51			TSCHE	94	171							
AUSF	52*	207*			UNGARN	147	347							
EU	35	105			RUMAEN	99	73							
7418 20 00					USA	195	503							
KUPPERSANITAER- HYGIENE- TOILETTENART					INDIEN	150	245							
EINF	1584*	2755*			CHINA	303	1035							
AUS LG	4	22			JAPAN	199	1252							
EU	1425	2255			TAIWAN	57	455							
NIEDL	703	1015			HONGK	30	145							
ITAL	552	1045			NEUSEE	51	51							
OESTER	30	95			AUSF	12103*	17437*							
BELGI	22	54			PV	15	175							
SCHWZ	99	193			EU	7023	11751							
CHINA	55	95			FRANKR	1195	2051							
TAIWAN	32	77			NIEDL	591	1331							
					ITAL	591	1037							
					G BRIT	452	1093							
					IRLAND	17	95							
					DAENM	591	721							
					GRIECH	15	55							
					PORTUG	454	555							
					SPAN	555	555							
					SCHWZ	543	537							
					FINNL	303	430							
					OESTER	425	999							
					BELGI	542	1512							
					NORWEG	352	331							
					SCHWZ	549	1035							
					TUERK	33	59							
					POLEN	115	252							
					TSCHE	133	309							
					UNGARN	113	215							
					W RUSS	2	55							
					SLOWEN	55	109							
					S AFR	140	140							
					USA	504	555							
					KANADA	1313	525							

KAPITEL 75  
NICKEL UND WAREN DARAUS

7501 10 00

NICKELMATTE

EINF \* \*  
AUSF \* \*

7501 20 00

NICKELOXIDSINTER USW

EINF \* \*  
AUSF \* \*

7502 10 00

NICHTLEGIERTES NICKEL

EINF 52105\* 55333\*

AUS LG 31 25

EU 12919 9955  
FRANKR 1200 530  
NIEDL 542 325  
G BRIT 4715 3457  
FINNL 3959 3519  
BELGI 2455 1790  
NORWEG 2915 2312  
TSCHE 933 535  
RUSSLD 55953 35957  
SMBAB 1125 753  
KANADA 3052 2155  
ZYPERN 350 237  
AUSTRAL 4759 3155

AUSF 5914\* 5315\*

EU 3127 2339  
NIEDL 545 459  
G BRIT 240 152  
DAENM 154 145  
SPAN 1955 1351  
OESTER 95 55  
SCHWZ 51 70  
RUMAEN 55 79  
SLOWEN 255 205  
INDIEN 255 194  
JAPAN 4995 3337

7502 20 00

NICKELLEGIERUNGEN

EINF 1175\* 1559\*

EU 554 555  
FRANKR 102 111  
NIEDL 59 51  
G BRIT 151 402  
OESTER 22 52  
BELGI 250 209  
S AFR 340 311  
USA 51 309  
KANADA 100 59

AUSF 2052\* 2051\*

EU 1572 1572  
FRANKR 1554 1537  
G BRIT 35 54  
SPAN 117 153  
OESTER 51 55

7503 00 10

ABFALLE SCHROTT AUS NICHTLEG NICKEL

EINF 395\* 204\*

LETTLD 230 135

RUSSLD 155 51

AUSF 579\* 354\*

EU 259 155

ITAL 245 145

SCHWZ 230 127

POLEN 50 71

7503 00 30

ABFALLE SCHROTT A NICKELLEGIERUNGEN

EINF 5079\* 2173\*

Spezialhandel nach Waren

Wichtigste Ursprungs- und Bestimmungs-Länder	JANUAR 1999		dt = 100kg	1000 DM	Wichtigste Ursprungs- und Bestimmungs-Länder	JANUAR 1999		dt = 100kg	1000 DM	Wichtigste Ursprungs- und Bestimmungs-Länder	JANUAR 1999		dt = 100kg	1000 DM
	dt = 100kg	1000 DM				dt = 100kg	1000 DM				dt = 100kg	1000 DM		
EU	2923	1424			EU	917	1263			EU	16	126		
FRANKR	963	659			FRANKR	20	81			SKOREA	2	641		
NIEDL	463	73			NIEDL	151	261							
G BRIT	795	499			ITAL	32	106			7508 10 00				
SCHWED	242	80			G BRIT	90	123			GEWEBE GITTER GEFLECHTE A NICKELDRAHT				
OESTER	58	69			IRLAND	81	149			EINF	17*	266*		
LITAU	173	111			OESTER	541	493			EU	12	213		
RUSSLD	1412	407			SCHWZ	21	92			NIEDL	12	212		
USA	188	163			TUERK	56	116			AUSP	5*	106*		
AUSP	10807*	3080*			S AFR	17	60			EU	4	88		
EU	9836	2650			USA	453	874			7508 90 00				
NIEDL	606	316			SKOREA	126	236			ANDERE WAREN AUS NICKEL				
G BRIT	180	113			JAPAN	20	82			EINF	148*	3062*		
SPAN	929	122			HONGK	46	158			LV		6		
SCHWED	8121	2100								EU	114	2264		
USA	644	349			7506 10 00					FRANKR	6	53		
JAPAN	127	56			BLECHE BAENDER USW A NICHTLEG NICKEL					NIEDL	34	926		
7504 00 00					EINF	67*	160*			ITAL	4	131		
PULVER UND FLITTER AUS NICKEL					EU	67	180			G BRIT	42	534		
EINF	2466*	3566*			G BRIT	60	134			OESTER	20	233		
EU	2101	2524			AUSP	211*	660*			BELGI	7	363		
G BRIT	267	537			EU	61	142			SCHWZ	21	619		
SCHWED	1798	1660			FRANKR	37	68			USA	10	273		
BELGI	34	106			UNGARN	74	262			AUSP	193*	2362*		
SCHWZ	24	79			USA	46	101			PV	1	3		
USA	197	1210			7506 20 00					EU	66	690		
KANADA	60	66			BLECHE USW AUS NICKELLEGIERUNGEN					FRANKR	31	206		
AUSTRAL	90	70			EINF	2158*	4692*			NIEDL	6	84		
AUSP	226*	917*			EV		10			ITAL	1	62		
EU	86	300			EU	1922	3716			GRIECH	4	60		
NIEDL	10	62			FRANKR	1123	2092			SCHWED	8	99		
ITAL	43	160			G BRIT	771	1619			OESTER	7	65		
SCHWZ	34	249			SCHWED	26	91			SCHWZ	22	298		
USA	18	106			USA	187	609			TUERK	34	740		
7505 11 00					AUSP	4499*	10228*			POLEN	4	73		
STANGEN PROFILE A NICHTLEGIERT NICKEL					PV	30	106			USA	21	189		
EINF	37*	60*			EU	2348	4628							
EU	1	5			FRANKR	944	1762							
SLOWEN	36	54			ITAL	23	107							
AUSP	22*	59*			G BRIT	819	1662							
EU	8	31			SPAN	648	638							
7505 12 00					OESTER	10	113							
STANGEN PROFILE AUS NICKELLEGIERUNGEN					SCHWZ	263	641							
EINF	3146*	8059*			TSCHE	31	139							
EV	966	3826			UNGARN	116	400							
EU	726	2022			SLOWEN	4	66							
FRANKR	91	627			S AFR	27	50							
ITAL	56	162			USA	1213	3156							
G BRIT	228	780			KANADA	64	190							
OESTER	344	638			INDIEN	44	164							
SLOWEN	1300	2008			CHINA	24	70							
USA	1061	3894			SKOREA	44	102							
JAPAN	66	127			JAPAN	26	64							
AUSP	4297*	9102*			HONGK	166	241							
EU	3606	7616			AUSTRAL	67	126							
FRANKR	19	79			7507 11 00									
NIEDL	24	169			ROHRE AUS NICHTLEGIERTEM NICKEL									
G BRIT	26	93			EINF	8*	34*							
SCHWED	3036	6466			EU	8	34							
OESTER	483	707			AUSP	2*	34*							
SCHWZ	14	82			EU	2	34							
USA	697	1164			7507 12 00									
SKOREA	20	64			ROHRE AUS NICKELLEGIERUNGEN									
7505 21 00					EINF	81*	427*							
DRAHT AUS NICHTLEGIERTEM NICKEL					EU	44	217							
EINF	174*	263*			G BRIT	43	129							
EU	174	217			BELGI		67							
FRANKR	169	190			SCHWZ	32	123							
AUSP	608*	788*			USA	6	64							
EU	79	142			AUSP	266*	1699*							
FRANKR	61	90			EU	146	736							
TUERK	36	62			FRANKR	46	199							
USA	109	169			ITAL	39	173							
SKOREA	63	139			G BRIT	11	62							
TAIWAN	186	226			SPAN	39	96							
7505 22 00					OESTER	6	111							
DRAHT AUS NICKELLEGIERUNGEN					NORWEG	9	66							
EINF	2674*	3806*			SCHWZ	3	121							
EU	2667	3633			USA	30	338							
FRANKR	1173	1462			KATAR	31	146							
G BRIT	264	613			SINGAP	36	163							
OESTER	1226	1632			7507 20 00									
USA	13	160			ROHRFORMSTUECKE USW AUS NICKEL									
AUSP	1766*	3146*			EINF	1*	16*							
					EU	1	8							
					AUSP	19*	763*							

KAPITEL 76

ALUMINIUM UND WAREN DARAUS

7601 10 00

NICHTLEGIERTES ALUMINIUM IN ROHFORM

EINF 382164\* 91422\*

EV 90736 20864

LV 11092 2267

EU 10349 2660

FRANKR 3270 846

NIEDL 4622 1122

BELGI 2111 640

ISLAND 32130 7967

NORWEG 66679 14773

POLEN 4829 1006

SLOWAK 2649 719

UNGARN 243 67

RUSSLD 63341 13922

GHANA 6426 1867

NIGERI 1742 386

S AFR 7761 1816

USA 178 66

KANADA 69480 17167

VENEZU 262 66

SURIN 26419 5968

BRASIL 69709 20262

BAHRAI 400 106

INDIEN 11092 2267

JAPAN 426 371

AUSP 14787\* 6646\*

EV 179 147

EU 8484 4626

FRANKR 317 177

ITAL 6437 3773

OESTER 706 323

BELGI 969 222

SCHWZ 6476 1817

TSCHE 440 84

JAPAN 179 147

7601 20 10

PRIMAERALUMINIUM LEGIERT

EINF 290229\* 81040\*

EV 8061 1676

EU 120783 33937

FRANKR 17706 4669

NIEDL 43179 12349

ITAL 23606 6481

G BRIT 10669 3210

DAENM 1737 366

SPAN 1966 644



**Spezialhandel nach Waren**

Wichtigste Ursprungs- und Bestimmungs-Länder	JANUAR 1999		dt = 100kg		Wichtigste Ursprungs- und Bestimmungs-Länder	JANUAR 1999		dt = 100kg		Wichtigste Ursprungs- und Bestimmungs-Länder	JANUAR 1999		dt = 100kg	
	dt = 100kg	1000 DM	dt = 100kg	1000 DM		dt = 100kg	1000 DM	dt = 100kg	1000 DM		dt = 100kg	1000 DM	dt = 100kg	1000 DM
<b>RUSSLD</b>	30	80			<b>FRANKR</b>	1342	997			<b>INDIEN</b>	40	50		
<b>7604 21 00</b>					<b>NIEDL</b>	11026	5709			<b>7605 21 00</b>				
<b>HOHLPROFILE AUS ALUMINIUMLEGIERUNGEN</b>					<b>ITAL</b>	10246	6090			<b>DRAHT A ALU LEG QUERSCHN ABMESS &gt;7MM</b>				
<b>EINF</b>	20922*	12368*			<b>G BRIT</b>	1184	628			<b>EINF</b>	8783*	3420*		
<b>AUS LG</b>	8	2			<b>IRLAND</b>	370	446			<b>AUS LG</b>	134	80		
<b>EU</b>	13920	7774			<b>DAENM</b>	3428	1979			<b>EU</b>	8697	3205		
<b>FRANKR</b>	132	74			<b>GRIECH</b>	3620	1976			<b>FRANKR</b>	3629	1230		
<b>NIEDL</b>	493	317			<b>SPAN</b>	4705	1613			<b>NIEDL</b>	887	260		
<b>ITAL</b>	2513	1718			<b>SCHWED</b>	481	346			<b>ITAL</b>	105	91		
<b>G BRIT</b>	523	304			<b>OESTER</b>	11962	15292			<b>G BRIT</b>	1031	620		
<b>IRLAND</b>	606	441			<b>BELGI</b>	4838	2619			<b>SPAN</b>	100	87		
<b>DAENM</b>	134	132			<b>NORWEG</b>	2818	1318			<b>BELGI</b>	2795	1012		
<b>GRIECH</b>	788	328			<b>LIECHT</b>	53	60			<b>USA</b>	136	87		
<b>SPAN</b>	1060	686			<b>SCHWZ</b>	6753	5434			<b>AUSF</b>	296*	220*		
<b>OESTER</b>	6220	3522			<b>TUERK</b>	2225	1185			<b>EV</b>	12	11		
<b>BELGI</b>	407	231			<b>POLEN</b>	1115	522			<b>EU</b>	247	180		
<b>NORWEG</b>	801	347			<b>TSCHC</b>	2370	1196			<b>OESTER</b>	71	61		
<b>SCHWZ</b>	2856	2330			<b>SLOWAK</b>	1277	513							
<b>TUERK</b>	1161	712			<b>UNGARN</b>	18804	7660							
<b>SLOWAK</b>	387	172			<b>RUMAEN</b>	230	86							
<b>SLOWEN</b>	468	230			<b>SLOWEN</b>	956	388							
<b>S AFR</b>	841	363			<b>HAZED</b>	1184	420							
<b>USA</b>	180	279			<b>USA</b>	238	419							
<b>BAHRAI</b>	208	87			<b>KANADA</b>	92	119							
<b>AUSF</b>	31221*	24682*			<b>ISRAEL</b>	1739	1008							
<b>PV</b>	18	19			<b>JORDAN</b>	214	93							
<b>EU</b>	24694	19000			<b>INDIEN</b>	1921	626							
<b>FRANKR</b>	4383	2929			<b>THAIL</b>	551	159							
<b>NIEDL</b>	5202	3961			<b>CHINA</b>	393	162							
<b>ITAL</b>	1642	1308			<b>AUSF</b>	48830*	45322*							
<b>G BRIT</b>	1838	1224			<b>EV</b>	1283	973							
<b>DAENM</b>	1574	1310			<b>PV</b>	442	235							
<b>GRIECH</b>	72	70			<b>EU</b>	36682	32307							
<b>SPAN</b>	1176	1090			<b>FRANKR</b>	6855	7482							
<b>SCHWED</b>	781	703			<b>NIEDL</b>	5235	4854							
<b>FINNL</b>	58	70			<b>ITAL</b>	2484	1824							
<b>OESTER</b>	4371	2085			<b>G BRIT</b>	5343	6322							
<b>BELGI</b>	3653	3094			<b>IRLAND</b>	596	407							
<b>LUXEMB</b>	88	104			<b>DAENM</b>	1980	1995							
<b>NORWEG</b>	781	453			<b>GRIECH</b>	277	331							
<b>SCHWZ</b>	1825	1517			<b>PORTUG</b>	68	72							
<b>ESTLD</b>	214	190			<b>SPAN</b>	929	956							
<b>POLEN</b>	878	583			<b>SCHWED</b>	402	543							
<b>TSCHC</b>	516	442			<b>FINNL</b>	1010	943							
<b>SLOWAK</b>	186	112			<b>OESTER</b>	4867	3931							
<b>UNGARN</b>	348	280			<b>BELGI</b>	2927	2598							
<b>AEGYPT</b>	166	116			<b>NORWEG</b>	183	209							
<b>USA</b>	187	231			<b>SCHWZ</b>	3000	2872							
<b>ISRAEL</b>	297	247			<b>TUERK</b>	263	299							
<b>A EMIR</b>	284	154			<b>ESTLD</b>	111	111							
<b>CHINA</b>	149	105			<b>LITAU</b>	88	67							
<b>JAPAN</b>	415	412			<b>POLEN</b>	2281	1798							
<b>7604 29 10</b>					<b>TSCHC</b>	2070	1599							
<b>STANGEN STAEBE A ALUMINIUMLEGIERUNGEN</b>					<b>SLOWAK</b>	282	237							
<b>EINF</b>	28440*	14144*			<b>UNGARN</b>	1278	1032							
<b>AUS LG</b>	526	200			<b>RUMAEN</b>	64	74							
<b>EU</b>	10412	5834			<b>UKRAIN</b>	65	80							
<b>FRANKR</b>	1298	778			<b>RUSSLD</b>	524	510							
<b>NIEDL</b>	806	513			<b>KASACH</b>	328	160							
<b>ITAL</b>	1980	956			<b>SLOWEN</b>	210	320							
<b>G BRIT</b>	416	314			<b>USA</b>	657	947							
<b>DAENM</b>	297	78			<b>MEXIKO</b>	840	816							
<b>GRIECH</b>	387	161			<b>IRAN</b>	44	69							
<b>OESTER</b>	306	565			<b>ISRAEL</b>	220	207							
<b>BELGI</b>	4260	2458			<b>SAUDIA</b>	84	119							
<b>SCHWZ</b>	869	544			<b>KUWAIT</b>	48	72							
<b>TSCHC</b>	5550	2813			<b>CHINA</b>	122	174							
<b>SLOWAK</b>	304	121			<b>JAPAN</b>	491	508							
<b>UNGARN</b>	557	181			<b>AUSTRAL</b>	542	613							
<b>RUMAEN</b>	277	102			<b>7605 11 00</b>									
<b>RUSSLD</b>	2135	788			<b>DRAHT A N LEG ALU QUERSCHN ABMESS&gt;7MM</b>									
<b>SLOWEN</b>	8114	3643			<b>EINF</b>	24319*	7410*							
<b>KROAT</b>	201	91			<b>EV</b>	462	182							
<b>AUSF</b>	11908*	7158*			<b>LV</b>	5087	1849							
<b>EV</b>	939	720			<b>AUS LG</b>	5549	1801							
<b>EU</b>	7566	4682			<b>EU</b>	7958	2394							
<b>FRANKR</b>	2010	1321			<b>FRANKR</b>	3626	1152							
<b>NIEDL</b>	687	429			<b>NIEDL</b>	1858	436							
<b>ITAL</b>	410	260			<b>SCHWED</b>	1163	330							
<b>G BRIT</b>	287	185			<b>BELGI</b>	1511	476							
<b>DAENM</b>	138	85			<b>NORWEG</b>	6463	1763							
<b>SPAN</b>	2528	1488			<b>POLEN</b>	249	63							
<b>SCHWED</b>	294	189			<b>UNGARN</b>	2888	742							
<b>FINNL</b>	364	214			<b>YENEZU</b>	2192	667							
<b>OESTER</b>	527	308			<b>BRASIL</b>	4877	1822							
<b>BELGI</b>	270	153			<b>ARGENT</b>	872	279							
<b>NORWEG</b>	204	169			<b>AUSF</b>	898*	224*							
<b>SCHWZ</b>	737	372			<b>EU</b>	898	224							
<b>POLEN</b>	618	232			<b>FRANKR</b>	225	66							
<b>TSCHC</b>	124	87			<b>OESTER</b>	670	157							
<b>UNGARN</b>	1001	550			<b>7605 19 00</b>									
<b>BRASIL</b>	280	118			<b>AND DRAHT A N LEG ALU QUERSCHNABM&lt;7MM</b>									
<b>INDIEN</b>	939	720			<b>EINF</b>	3343*	1144*							
<b>7604 29 90</b>					<b>EU</b>	2286	669							
<b>PROFILE AUS ALUMINIUMLEGIERUNGEN</b>					<b>SPAN</b>	2241	641							
<b>EINF</b>	96394*	60210*			<b>SCHWZ</b>	3	56							
<b>EV</b>	99	212			<b>UNGARN</b>	1001	382							
<b>EU</b>	53269	38746			<b>AUSF</b>	5790*	1948*							
					<b>EU</b>	5605	1766							
					<b>FRANKR</b>	514	171							
					<b>NIEDL</b>	870	250							
					<b>ITAL</b>	242	95							
					<b>OESTER</b>	511	138							
					<b>BELGI</b>	3296	997							





Spezialhandel nach Waren

Wichtigste Ursprungs- und Bestimmungs-Länder	JANUAR 1999		dt = 100kg	1000 DM	Wichtigste Ursprungs- und Bestimmungs-Länder	JANUAR 1999		dt = 100kg	1000 DM	Wichtigste Ursprungs- und Bestimmungs-Länder	JANUAR 1999		dt = 100kg	1000 DM
	dt = 100kg	1000 DM				dt = 100kg	1000 DM				dt = 100kg	1000 DM		
EU	3940	2101			GRIECH	426	198			ITAL	172	712		
ITAL	883	488			SPAN	321	161			GRIECH	237	120		
SPAN	2370	1149			SCHWED	249	181			OESTER	33	56		
OESTER	629	347			OESTER	116	109			NORWEG	58	388		
BELGI	174	70			BELGI	709	341			SCHWZ	3730	3499		
UNGARN	293	134			LUXEMB	481	187			AUSF	13888*	13818*		
SLOWEN	350	131			SCHWZ	462	220			EV	678	509		
AUSF	3783*	1952*			POLEN	361	140			EU	7631	7497		
EV	333	149			TSCHE	883	288			FRANKR	907	498		
EU	2275	1044			KROAT	179	278			NIEDL	1314	1198		
FRANKR	448	237			BR JUG	189	63			ITAL	630	888		
NIEDL	138	77			USA	30	128			G BRIT	536	586		
ITAL	623	240			JAPAN	18	83			DAENM	1607	1840		
G BRIT	551	272			AUSF	63042*	28404*			SPAN	1084	788		
SPAN	421	187			EV	6966	3810			SCHWED	101	97		
SCHWZ	479	262			EU	40034	17689			OESTER	421	578		
RUSSLD	794	832			FRANKR	9277	4116			BELGI	1012	887		
URUGU	148	60			NIEDL	2404	1308			NORWEG	101	387		
7606 92 00					ITAL	7129	2928			SCHWZ	2180	2221		
BLECHE USW A ALULEG N QUADR USW ZUGES					G BRIT	6868	3106			TUERK	998	601		
EINF	8998*	3867*			DAENM	321	160			POLEN	880	809		
EU	2326	1297			PORTUG	561	304			TSCHE	39	51		
FRANKR	718	361			SPAN	8786	3200			SLOWAK	88	98		
NIEDL	1037	479			SCHWED	1856	911			UNGARN	310	394		
OESTER	73	88			FINNL	301	184			RUSSLD	38	86		
BELGI	488	337			OESTER	324	199			SLOWEN	84	100		
UNGARN	8634	2129			BELGI	2207	1217			KROAT	300	161		
HONGK	984	369			NORWEG	400	248			TUNES	57	81		
AUSF	1842*	1299*			SCHWZ	13288	5278			USA	380	487		
EV	47	41			TUERK	32	88			BRASIL	40	190		
EU	1598	1053			POLEN	844	473			ISRAEL	232	193		
FRANKR	277	223			UNGARN	327	260			A EMIR	194	142		
NIEDL	991	571			W RUSS	180	114			INDONE	149	98		
OESTER	222	173			RUSSLD	116	314			HONGK	39	54		
USA	66	87			SLOWEN	212	113			7607 20 10				
SAUDIA	109	104			AEGYPT	302	181			ALUFOLIE AUF UNTERLG DICKE<0,021MM				
7607 11 10					USA	4928	2400			EINF	9328*	7343*		
ALUFOLIEN OH UNTERLG N BEARB <0,021MM					ARGENT	326	174			EU	8419	6478		
EINF	28872*	14114*			VENEZU	194	224			FRANKR	533	626		
LV	382	189			ISRAEL	1211	818			NIEDL	967	538		
EU	13778	8010			CHINA	148	90			ITAL	1222	800		
FRANKR	8724	3216			JAPAN	387	172			G BRIT	42	98		
NIEDL	163	119			7607 19 10					DAENM	921	806		
ITAL	1620	937			ALUFOLIEN OH UNTERLG BEARB <0,021MM					SCHWED	444	580		
SPAN	1111	738			EINF	1847*	2728*			OESTER	1847	1817		
SCHWED	693	407			EU	1874	1494			BELGI	2038	1198		
OESTER	288	238			FRANKR	854	604			SCHWZ	849	808		
BELGI	4088	2264			NIEDL	424	243			AUSF	17209*	13274*		
LUXEMB	143	94			ITAL	131	188			EV	1130	739		
SCHWZ	747	770			OESTER	462	482			PV	1	5		
TUERK	1834	848			NORWEG	123	813			EU	9443	6618		
UNGARN	324	188			USA	180	421			FRANKR	1893	1138		
RUSSLD	5618	1822			AUSF	8787*	9214*			NIEDL	394	298		
KROAT	1228	483			EV	41	87			ITAL	628	498		
VENEZU	3431	1388			PV	43	80			G BRIT	1974	1633		
CHINA	1614	631			EU	3979	5814			IRLAND	41	74		
AUSF	49320*	29768*			FRANKR	463	797			DAENM	220	218		
EV	14838	8832			NIEDL	249	287			GRIECH	560	263		
EU	27871	16841			ITAL	531	573			SPAN	321	211		
FRANKR	7879	4416			G BRIT	660	882			SCHWED	270	190		
NIEDL	1747	989			IRLAND	87	167			FINNL	192	110		
ITAL	3718	2191			DAENM	127	388			OESTER	1824	1084		
G BRIT	1473	920			PORTUG	188	179			BELGI	1647	888		
DAENM	688	406			SPAN	819	1118			NORWEG	473	874		
PORTUG	1041	583			SCHWED	218	187			SCHWZ	898	689		
SPAN	4174	2872			OESTER	349	703			TUERK	294	163		
SCHWED	888	841			BELGI	470	689			POLEN	1269	1137		
FINNL	779	428			SCHWZ	40	69			TSCHE	1426	1084		
OESTER	648	416			POLEN	234	381			SLOWAK	577	463		
BELGI	5142	3019			TSCHE	80	128			UNGARN	510	589		
SCHWZ	3402	2006			SLOWAK	48	88			RUMAEN	113	78		
TUERK	898	542			UNGARN	86	183			UKRAIN	378	227		
POLEN	248	182			RUMAEN	91	178			RUSSLD	293	210		
TSCHE	732	512			ARTHIO	24	82			NIGERI	120	120		
BULGAR	172	118			SAMBIA	17	86			USA	178	161		
UKRAIN	162	103			USA	106	303			DOM RP	98	132		
SLOWEN	232	182			MEXIKO	24	71			BRASIL	93	73		
BR JUG	189	122			VENEZU	49	149			ISRAEL	184	166		
TUNES	216	128			BRASIL	80	168			KUWAIT	365	188		
AEGYPT	901	543			PARAGU	17	61			TAIWAN	172	77		
USA	7078	4187			ARGENT	33	76			AUSTRL	279	268		
MEXIKO	2782	1620			THAIL	89	148			NEUSEE	93	133		
KOLUMB	286	173			VIETN	83	187			7607 20 91				
BRASIL	571	346			CHINA	191	282			ALUFOLIE UNTLG 0,021-0,2MM SELBSTK				
ISRAEL	284	176			JAPAN	84	67			EINF	888*	801*		
SINGAP	1018	638			AUSTRL	103	198			EU	428	426		
PHILIP	302	188			7607 19 91					FRANKR	242	198		
AUSTRL	1894	864			ALUFOLIE 0 UNTLG 0,021-0,2MM SELBSTKL					ITAL	99	61		
NEUSEE	710	412			EINF	81*	110*			G BRIT	54	69		
7607 11 90					EU	28	82			BELGI	14	68		
ALUFOLIEN 0 UNTLG N BEARB 0,021-0,2MM					USA	56	88			USA	186	282		
EINF	8119*	3040*			AUSF	74*	116*			AUSF	386*	479*		
AUS LG		8			EU	43	76			EU	217	261		
EU	3317	1841			OESTER	37	61			7607 20 99				
FRANKR	373	317			7607 19 99					AND ALUFOLIE A UNTLG 0,021-0,2MM				
ITAL	632	336			AND ALUFOLIE 0 UNTERLG DI 0,021-0,2MM					EINF	7327*	6789*		
					EINF	5220*	8894*			AUS LG	1	1		
					EU	1398	1988			EU	3808	2791		
					NIEDL	911	1046							



Spezialhandel nach Waren

Wichtigste Ursprungs- und Bestimmungs-Laender	JANUAR 1999		dt = 100kg	1000 DM	Wichtigste Ursprungs- und Bestimmungs-Laender	JANUAR 1999		dt = 100kg	1000 DM	Wichtigste Ursprungs- und Bestimmungs-Laender	JANUAR 1999		dt = 100kg	1000 DM
	dt = 100kg	1000 DM				dt = 100kg	1000 DM				dt = 100kg	1000 DM		
JAPAN	230	547			EU	429	1042			7615 19 10				
TAIWAN	247	383			FRANKR	245	611			HAUSHALTSARTIKEL USW/TEILE ALU GEGOS				
HONGK	1407	2276			NIEDL	30	72			EINF	1011*	1187*		
AUSTRAL	551	582			G BRIT	25	98			EU	124	182		
					SCHWED	21	58			ITAL	82	107		
					OESTER	62	108			SCHWZ	714	828		
										SKOREA	107	141		
7611 00 00					7612 90 98					AUSF	1179*	2066*		
BEHAELTER USW AUS ALUMINIUM >300L					AND BEHAELTER A ALUMINIUM INHALT <60L					LV	157	254		
EINF	206*	212*			EINF	11739*	11243*			PV	41	42		
EU	48	95			EU	10286	9012			EU	391	908		
DAENM	48	95			FRANKR	2043	1290			FRANKR	200	399		
POLEN	48	58			NIEDL	2673	2939			NIEDL	35	95		
AUSF	1392*	2031*			ITAL	662	808			ITAL	48	127		
EU	185	355			G BRIT	151	254			SPAN	54	138		
G BRIT	17	63			DAENM	657	679			BELGI	22	65		
OESTER	76	136			SCHWED	744	739			SCHWZ	298	410		
BELGI	40	85			OESTER	971	904			USA	288	473		
SCHWZ	26	64			BELGI	2384	1898			CHINA	126	121		
UNGARN	120	255			SCHWZ	858	1800							
RUSSLD	51	211			POLEN	403	229							
USA	425	383			TSCHE	355	241							
OMAN	95	159			USA	34	110							
INDIEN	409	484			AUSF	7538*	12178*							
					PV	234	432							
7612 10 00					EU	5198	6511			7615 19 90				
TUBEN AUS ALUMINIUM					FRANKR	57	148			HAUSHALTSARTIKEL USW ALU NI GEGOSSEN				
EINF	347*	747*			NIEDL	958	1183			EINF	12444*	13481*		
EU	76	236			ITAL	129	218			AUS LG	12	16		
NIEDL	35	60			G BRIT	2131	2492			EU	11553	12459		
DAENM	9	74			IRLAND	319	641			FRANKR	4655	5552		
OESTER	20	75			DAENM	62	117			NIEDL	90	61		
SCHWZ	129	258			SPAN	374	540			ITAL	6729	5632		
TUERK	40	74			SCHWED	282	354			OESTER	55	74		
TSCHE	72	109			OESTER	666	618			SCHWZ	203	308		
AUSF	2113*	4552*			BELGI	190	250			INDONE	121	186		
EU	1544	3408			NORWEG	115	121			CHINA	101	101		
FRANKR	152	387			SCHWZ	1044	1375			TAIWAN	189	147		
NIEDL	433	826			ESTLD	36	95			HONGK	41	65		
ITAL	335	554			POLEN	155	327			AUSF	1386*	2396*		
G BRIT	213	438			TSCHE	66	68			EU	398	621		
IRLAND	141	546			UNGARN	318	434			FRANKR	67	70		
OESTER	72	118			ATHIO	32	59			G BRIT	55	55		
BELGI	151	435			USA	117	272			OESTER	154	279		
LUXEMB	36	64			KANADA	63	168			BELGI	37	61		
SCHWZ	136	255			KOLUMB	184	2290			SCHWZ	62	111		
TSCHE	29	134			SYRIEN	51	110			POLEN	559	690		
USA	228	329								TSCHE	121	224		
KANADA	42	211			7613 00 00					UNGARN	107	328		
SYRIEN	99	129			BEHAELTER AUS ALUMINIUM FUER GASE					SLOWEN	26	63		
					EINF	1328*	1867*							
7612 90 10					EU	1215	1303			7615 20 00				
VERPACKUNGSROEHRCHEN AUS ALUMINIUM					FRANKR	628	616			SANITAER- HYGIENEARTIKEL USW AUS ALU				
EINF	18*	26*			NIEDL	218	249			EINF	86*	293*		
EU	15	24			DAENM	288	319			EU	69	175		
AUSF	522*	1376*			OESTER	68	79			OESTER	21	52		
EU	350	800			USA	105	554			SCHWZ	8	92		
NIEDL	94	214			AUSF	147*	966*			AUSF	149*	359*		
SCHWED	179	351			EU	137	807			EU	81	211		
BELGI	52	155			FRANKR	12	89			OESTER	58	110		
USA	32	84			NIEDL	9	66			SCHWZ	41	115		
HONDUR	45	132			G BRIT	74	413							
DOM RP	45	150			OESTER	28	154							
JAMAIK	23	73			JAPAN	3	57							
7612 90 20					7614 10 00					7615 10 00				
BEHAELTER F AEROSOLE AUS ALUMINIUM					LITZEN KABEL USW A ALU M STAHLSEELE					NAEGEL SCHRAUBEN MUTTERN USW AUS ALU				
STUECK			STUECK		EINF	2*	14*			EINF	789*	2038*		
EINF	6510398*	2240*			AUSF	978*	334*			EV		34		
GEW DT	1847				EU	282	105			PV	1	5		
EU	5484634	2231			DAENM	254	95			AUS LG	2	80		
FRANKR	515017	204			TSCHE	596	229			EU	510	1011		
NIEDL	5681859	1685			7614 90 00					FRANKR	12	97		
ITAL	2585642	213			ANDERE LITZEN KABEL USW AUS ALUMINIUM					NIEDL	32	72		
OESTER	17395	127			EINF	*	*			ITAL	354	504		
AUSF	3410909*	1879*			AUSF	444*	250*			G BRIT	20	65		
GEW DT	1255				EU	4	2			OESTER	70	227		
EU	468636	210			EU	4	2			LIECHT	18	59		
NIEDL	345652	126			PARAGU	435	237			SCHWZ	47	238		
SCHWZ	255635	105			7615 11 00					TSCHE	23	65		
MALTA	345600	141			SCHWAEMME USW Z SCHEUERN USW AUS ALU					USA	45	351		
TUERK	542158	214			EINF	17*	89*			ISRAEL	38	79		
SLOWEN	995852	295			EU	17	89			TAIWAN	40	111		
USA	782629	905			ITAL	15	86			AUSF	555*	1834*		
					AUSF	128*	210*			PV	1	10		
7612 90 91					EU	103	164			EU	297	1021		
AND BEHAELTER A ALUMINIUM INH 50-300L					OESTER	36	62			FRANKR	52	159		
DT			DT							NIEDL	85	180		
EINF	290*	334*								ITAL	27	91		
EU	6	9								G BRIT	15	72		
TUERK	75	68								PORTUG	7	54		
SLOWEN	162	178								SPAN	10	50		
AUSF	452*	1115*								OESTER	44	234		

Spezialhandel nach Waren

Wichtigste Ursprungs- und Bestimmungs-Länder	JANUAR 1999				Wichtigste Ursprungs- und Bestimmungs-Länder	JANUAR 1999				Wichtigste Ursprungs- und Bestimmungs-Länder	JANUAR 1999			
	dt = 100kg		1000 DM			dt = 100kg		1000 DM			dt = 100kg		1000 DM	
7616 91 00					EV					7801 99 91				
GEWEBE GITTER GEFLECHTE AUS ALUMINIUM					PV	15	10			BLEILEGIERUNGEN				
EINF	112*	206*			EU	11468	24492			EINF	1229*	137*		
EU	99	188			FRANKR	2810	6107			EU	80	7		
G BRIT	16	50			NIEDL	1321	3614			POLEN	928	111		
AUSF	38*	244*			ITAL	1481	2878			AUSF	41407*	4417*		
EU	20	164			G BRIT	1272	3427			EU	40668	4309		
FRANKR	3	64			IRLAND	89	392			FRANKR	30618	3027		
OESTER	7	72			DAENM	941	2125			NIEDL	8964	1036		
7616 99 10					GRIECH	80	147			DAENM	390	137		
ANDERE WAREN AUS ALUMINIUM GEGOSSEN					PORTUG	33	120			BELGI	348	88		
EINF	23066*	23066*			SPAN	680	1368			TSCHE	889	73		
EV	1	38			SCHWED	648	2476			7801 99 99				
EU	11334	10798			FINNL	148	797			AND BLEI IN ROHFORM NICHT RAFFINIERT				
FRANKR	882	1106			OESTER	1868	2923			EINF	4418*	336*		
NIEDL	294	244			BELGI	788	2104			POLEN	4213	322		
ITAL	2978	4424			NORWEG	323	1928			AUSF	1*	8*		
G BRIT	232	274			LIECHT	18	147			EU	1	8		
DAENM	66	68			SCHWZ	1889	3688			7802 00 00				
GRIECH	80	103			MALTA	17	107			ABFÄLLE UND SCHROTT AUS BLEI				
PORTUG	168	278			TUERK	213	388			EINF	7638*	493*		
SPAN	1164	1132			ESTLD	48	72			EU	2173	161		
OESTER	8711	3110			POLEN	631	717			NIEDL	1284	73		
SCHWZ	2243	3678			TSCHE	700	1937			POLEN	1123	80		
TUERK	882	789			SLOWAK	38	80			TSCHE	1382	88		
POLEN	720	1028			UNGARN	439	840			RUSSLD	1744	127		
TSCHE	3328	2810			W RUSS	8	84			AUSF	9712*	671*		
SLOWAK	891	874			RUSSLD	32	108			EU	9298	619		
UNGARN	1882	1788			SLOWEN	72	114			NIEDL	8981	381		
RUMEN	172	88			KROAT	77	81			BELGI	2333	181		
SLOWEN	1308	842			MAURIT	44	470			INDIEN	417	82		
USA	7	103			S APR	69	128			7803 00 00				
ISRAEL	196	202			USA	286	1492			STANGEN PROFILE UND DRANT AUS BLEI				
VIETN	383	201			KANADA	73	687			EINF	82*	19*		
AUSF	7439*	12920*			MEXIKO	99	209			EU	82	18		
PV	288	229			BRASIL	69	362			AUSF	832*	486*		
EU	4137	7838			ARGENT	70	228			EU	163	96		
FRANKR	892	1380			ISRAEL	290	424			POLEN	82	188		
NIEDL	492	821			A SMIR	9	87			MAROKK	180	98		
ITAL	79	238			THAIL	12	63			7804 11 00				
G BRIT	268	383			MALAYS	28	108			BAENDER U POLIEN A BLEI DICKE <0,2MM				
IRLAND	42	131			SINGAP	18	120			EINF	13*	31*		
DAENM	83	148			PHILIP	100	179			EU	13	31		
PORTUG	87	110			JAPAN	61	248			AUSF	997*	799*		
SPAN	1481	3448			TAIWAN	28	92			EU	860	681		
SCHWED	44	118			HONGK	89	128			FRANKR	307	263		
OESTER	836	784			KAPITEL 78					SCHWED	88	83		
BELGI	178	314			BLEI UND WAREN DARAUS					BELGI	439	302		
NORWEG	37	101			7801 10 00					JAPAN	88	87		
SCHWZ	1436	1706			RAFFINIERTES BLEI IN ROHFORM					7804 19 00				
TUERK	77	72			EINF	41997*	4030*			AND PLATTEN BLECHNE BAENDER USW A BLEI				
POLEN	70	83			EU	39181	3769			EINF	3304*	486*		
TSCHE	197	419			FRANKR	4671	426			EU	3304	483		
SLOWAK	484	680			G BRIT	17298	1718			BELGI	3300	481		
UNGARN	284	467			SCHWED	12430	1188			AUSF	10480*	1883*		
USA	381	901			BELGI	4782	467			EU	9438	1743		
BRASIL	83	114			POLEN	1466	132			FRANKR	1818	471		
CHINA	231	362			UKRAIN	842	81			NIEDL	2046	289		
JAPAN	22	108			AUSF	102883*	9944*			ITAL	1271	171		
7616 99 90					EU	86268	8336			DAENM	3280	637		
AND WAREN A ALUMINIUM AND HERGESTELLT					FRANKR	2919	279			BELGI	808	124		
EINF	40083*	88331*			NIEDL	19798	1913			NORWEG	317	88		
EV	8	188			ITAL	1133	129			SCHWZ	830	87		
PV	13	28			G BRIT	938	98			7804 20 00				
AUS LG	108	268			IRLAND	11201	1090			PULVER UND FLITTER AUS BLEI				
EU	9306	13278			OESTER	23708	2282			EINF	43*	34*		
FRANKR	1382	1841			BELGI	2680	2888			EU	43	33		
NIEDL	330	1027			POLEN	3472	380			AUSF	17*	8*		
ITAL	2896	2960			TSCHE	12822	1246			EU	17	7		
G BRIT	1148	1682			7801 91 00					7801 99 10				
IRLAND	138	183			BLEI N RAFFINIERT HAUPTS ANTIMON ENTH					BLEI M SILBERGEN >0,02% Z RAFFINIEREN				
DAENM	422	920			EINF	10244*	871*			EINF	3070*	191*		
PORTUG	137	200			EU	2448	280			POLEN	3070	191		
SPAN	190	409			FRANKR	2440	248			AUSF	*	*		
SCHWED	116	284			SCHWZ	1291	146							
OESTER	2231	3289			POLEN	3611	273							
BELGI	381	809			SLOWAK	1288	90							
NORWEG	819	323			UKRAIN	848	83							
SCHWZ	1624	3481			AUSF	28324*	2898*							
TUERK	210	189			EU	8384	838							
ESTLD	81	81			FRANKR	943	98							
POLEN	3269	2718			NIEDL	1688	182							
TSCHE	3488	2828			ITAL	1390	181							
UNGARN	1908	1818			OESTER	4343	424							
RUMEN	242	80			POLEN	12882	1388							
SLOWEN	2084	1648			TSCHE	7076	693							
KROAT	813	372												
USA	10738	28080												
MEXIKO	98	204												
VENEZU	192	78												
BRASIL	9	78												
ISRAEL	148	313												
INDIEN	61	60												
INDONE	834	313												
MALAYS	271	219												
CHINA	2446	1811												
SKOREA	88	80												
JAPAN	87	477												
TAIWAN	981	791												
HONGK	213	187												
AUSF	17281*	44330*												



Spezialhandel nach Waren

Wichtigste Ursprungs- und Bestimmungs-Länder	JANUAR 1999		dt = 100kg	1000 DM	Wichtigste Ursprungs- und Bestimmungs-Länder	JANUAR 1999		dt = 100kg	1000 DM	Wichtigste Ursprungs- und Bestimmungs-Länder	JANUAR 1999		dt = 100kg	1000 DM
	dt = 100kg	1000 DM				dt = 100kg	1000 DM				dt = 100kg	1000 DM		
8001 20 00	ZINNLEGIERUNGEN IN ROHFORM				KAPITEL 81					EU 2 164				
EINF	199*	279*			ANDERE UNEDLE METALLE; CERMENTS; WAREN DARAUS					OESTER 78				
EU	24	156			8101 10 00					USA 1 88				
G BRIT	24	155			PULVER AUS WOLFRAM					AUSF 21* 441*				
USA	175	123			EINF 1214* 2626*					EU 8 187				
AUSF	445*	445*			PV 355 814					SCHWZ 4 52				
EU	307	301			EU 310 753					USA 6 114				
FINNL	174	123			FRANKR 52 122					8102 10 00				
8002 00 00					OESTER 258 630					PULVER AUS MOLYBDAEN				
ABFAELLE UND SCHROTT AUS ZINN					RUSSL 155 275					EINF 326* 449*				
EINF	450*	178*			USA 68 190					EV 16 58				
EU	289	111			KANADA 355 814					AUS LG 15 55				
G BRIT	150	63			ISRAEL 214 522					EU 200 144				
AUSF	499*	177*			CHINA 99 68					G BRIT 200 144				
EU	499	177			AUSF 104* 456*					USA 126 305				
BELGI	427	114			8101 91 10					AUSF 420* 1652*				
LUXEMB	72	63			WOLFRAM ROH U NUR GESINTERTE STANGEN					EINSCHL. 8102 91 10, 91 90				
8003 00 00					EINF 173* 700*					8102 91 10				
STANGEN PROFILE UND DRANT AUS ZINN					EU 17 176					MOLYBDAEN ROH U NUR GESINTERTE STAEBE				
EINF	501*	301*			ITAL 17 176					EINF 406* 526*				
EU	489	287			USA 155 523					AUS LG 84 151				
NIEDL	355	155			AUSF 56* 633*					USBEK 400 810				
BELGI	97	82			EU 7 176					AUSFUHR UNTER 8102 10 00				
AUSF	2058*	2445*			FRANKR 4 91					8102 91 90				
PV	5	4			USA 45 411					ABFAELLE UND SCHROTT AUS MOLYBDAEN				
EU	1218	1712			8101 91 90					EINF 388* 804*				
NIEDL	72	59			ABFAELLE UND SCHROTT AUS WOLFRAM					EU 7 9				
SPAN	394	453			EINF 3459* 2017*					LITAU 30 55				
SCHWED	141	124			AUS LG 2818 1430					CHINA 305 681				
OESTER	475	928			EU 34 14					AUSFUHR UNTER 8102 10 00				
SCHWZ	97	84			RUSSL 503 306					8102 92 00				
SLOWAK	28	50			USA 1045 527					BLECHE FOLIEN PROFILE USW A MOLYBDAEN				
UNGARN	220	208			JAPAN 1683 906					EINF 91* 1842*				
SLOWEN	91	86			AUSF 449* 422*					EU 60 1445				
USA	181	77			EU 215 176					OESTER 58 1398				
8004 00 00					G BRIT 200 159					USA 9 165				
BLECHE BAENDER AUS ZINN DICKE >0,2MM					USA 234 244					JAPAN 22 231				
EINF	*	1*			8101 92 00					AUSF 2* 119*				
AUSF	37*	48*			BLECHE BAENDER PROFILE USW A WOLFRAM					EU 47				
EU	33	38			EINF 9* 181*					8102 93 00				
8005 00 10					EU 9 177					DRAHT AUS MOLYBDAEN				
FOLIEN USW A ZINN AUF UNTERLG <0,2MM					OESTER 9 171					KG KG				
EINF	*	*			AUSF 227* 3194*					EINF 11944* 904*				
AUSF	34*	122*			EU 79 1231					EU 2092 301				
EU	17	58			FRANKR 31 499					OESTER 1018 125				
8005 00 20					ITAL 10 162					BELGI 1028 150				
PULVER UND FLITTER AUS ZINN					G BRIT 10 143					USA 9812 587				
EINF	120*	305*			OESTER 16 255					AUSF 3585* 371*				
EU	116	296			BELGI 3 50					EU 1138 155				
FRANKR	64	172			SCHWZ 3 58					ITAL 974 101				
NIEDL	40	86			USA 29 629					TSCHE 1282 88				
AUSF	107*	161*			BRASIL 4 55					8102 99 00				
EU	58	55			ISRAEL 71 815					ANDERE WAREN AUS MOLYBDAEN				
ITAL	50	54			INDIEN 2 52					DT DT				
8006 00 00					SKOREA 20 201					EINF 26* 831*				
ROHRE ROHRFORMSTUECKE USW AUS ZINN					JAPAN 2 50					EU 26 823				
EINF	*	1*			8101 93 00					G BRIT 16 516				
AUSF	*	*			DRAHT AUS WOLFRAM					OESTER 10 307				
8007 00 00					KG KG					AUSF 13* 270*				
ANDERE WAREN AUS ZINN					EINF 1659* 410*					EU 2 103				
EINF	27*	168*			PV 12 7					NIEDL 1 56				
EU	22	104			AUS LG 4 1					8103 10 10				
AUSF	254*	803*			EU 1534 351					TANTAL ROH/GESINTER STANGEN PULVER				
EU	171	461			BELGI 880 267					KG KG				
FRANKR	22	68			AUSF 3769* 2478*					EINF 5869* 4309*				
NIEDL	32	140			EU 1947 2178					AUS LG 870 237				
OESTER	44	72			ITAL 889 125					ESTLD 442 112				
LUXEMB	12	77			BELGI 673 2004					KASACH 428 125				
SCHWZ	24	144			JAPAN 570 79					USA 1144 516				

Spezialhandel nach Waren

Wichtigste Ursprungs- und Bestimmungs-Länder	JANUAR 1999		dt = 100kg	1000 DM	Wichtigste Ursprungs- und Bestimmungs-Länder	JANUAR 1999		dt = 100kg	1000 DM	Wichtigste Ursprungs- und Bestimmungs-Länder	JANUAR 1999		dt = 100kg	1000 DM
	dt = 100kg	1000 DM				dt = 100kg	1000 DM				dt = 100kg	1000 DM		
JAPAN	4855	3456			8104 30 00					SLOWEN	9	145		
AUSF	6329*	4228*			MAGNESIUMPULVER DREHSPAENE U KOERNER					USA	13	205		
8103 10 90					EINF	6662*	3330*			BRASIL	7	284		
ABFAELLE UND SCHROTT AUS TANTAL					EV	600	260			IRAN	7	60		
KG				KG	EU	1892	1055			JAPAN	5	58		
EINF	3236*	564*			OESTER	1879	1036			8106 00 10				
AUS LG	71	11			TUERK	1530	869			BISMUT ROH PULVER ABFAELLE U SCHROTT				
EU	502	156			CHINA	3140	1406			EINF	1064*	1167*		
OESTER	502	156			AUSF	666*	420*			EU	450	492		
USA	2653	397			EV	220	113			G BRIT	449	482		
AUSF	7561*	913*			EU	19	46			PERU	614	675		
					SLOWAK	220	113			AUSF	5*	8*		
					INDIEN	400	225			8106 00 90				
8103 90 10					8104 90 00					ANDERE WAREN AUS BISMUT				
BLECHE DRAHT PROFILE USW A TANTAL					ANDERE WAREN AUS MAGNESIUM					EINF	299*	589*		
KG				KG	EINF	1055*	998*			EU	299	589		
EINF	496*	368*			EU	166	348			G BRIT	299	589		
PV	49	38			OESTER	121	284			AUSF	18*	280*		
EU	183	159			SCHWZ	57	106			EU	16	246		
OESTER	173	156			USA	749	419			WIEDL	4	87		
USA	313	209			KANADA	83	121			OESTER	12	154		
AUSF	122*	74*			AUSF	88*	169*			8107 10 10				
EU	80	41			EU	3	9			CADMIUM ROH UND PULVER AUS CADMIUM				
					SLOWEN	38	81			EINF	*	*		
8103 90 90					8105 10 10					AUSF	138*	698*		
ANDERE WAREN AUS TANTAL					COBALT ROH -PULVER -MATTEN USW					EINSCHL. 8107 10 90, 8112 91 31				
KG				KG	EINF	1061*	6792*			8107 10 90				
EINF	121*	66*			EU	392	3117			ABFAELLE UND SCHROTT AUS CADMIUM				
EU	1	1			FRANKR	19	197			EINF	*	*		
USA	104	50			G BRIT	59	205			AUSFUHR UNTER 8107 10 10				
AUSF	52*	46*			FINNL	100	981			8107 90 00				
EU	29	16			BELGI	214	1733			ANDERE WAREN AUS CADMIUM				
					RUSSLD	242	962			EINF	*	*		
8104 11 00					SAMBIA	50	161			AUSF	138*	698*		
MAGNESIUM ROH MIT MAGNESIUMGEH >99,8%					USA	82	575			8108 10 10				
DT				DT	KANADA	170	999			TITAN ROH UND PULVER AUS TITAN				
EINF	10622*	5188*			CHINA	90	777			EINF	4283*	5536*		
EU	312	212			JAPAN	25	150			AUS LG	413	911		
DAENM	242	131			AUSF	366*	3197*			EU	4	7		
OESTER	57	68			EU	190	1627			JAPAN	101	178		
NORWEG	244	138			FRANKR	22	280			AUSF	9*	63*		
RUSSLD	804	358			ITAL	31	336			EU	8	50		
BR JUG	633	257			G BRIT	89	493			8108 10 90				
KANADA	3882	2125			IRLAND	12	107			ABFAELLE UND SCHROTT AUS TITAN				
BRASIL	514	234			GRIECH	5	59			EINF	1824*	486*		
ISRAEL	1414	634			SPAN	3	60			EU	203	80		
CHINA	2219	955			SCHWED	11	114			RUSSLD	1474	361		
TAIWAN	500	245			OESTER	3	51			AUSF	1299*	602*		
AUSF	406*	204*			BELGI	11	73			EU	620	280		
EU	406	204			SCHWZ	20	162			G BRIT	456	176		
OESTER	394	195			TUERK	14	112			SCHWZ	220	136		
					TSCHKE	12	76			USA	189	88		
8104 19 00					S AFR	5	50			JAPAN	69	67		
MAGNESIUM ROH MIT MAGNESIUMGEH <99,8%					USA	47	363			8108 90 10				
EINF	8639*	4248*			ISRAEL	12	119			TITANROHRE F GAS- U FLUESSLTG F LPZG				
EU	1587	713			INDIEN	16	194			EINF	*	8*		
NIEDL	1568	703			SKOREA	17	137			AUSF	*	*		
NORWEG	2711	1500			JAPAN	17	164			8108 90 30				
RUSSLD	1562	720			8105 10 90					STANGEN PROFILE UND DRAHT AUS TITAN				
USA	1198	607			ABFAELLE UND SCHROTT AUS COBALT					EINF	1321*	9230*		
KANADA	183	127			EINF	108*	121*			EU	411	3257		
CHINA	1398	581			EU	32	39			AUS LG	5	15		
AUSF	725*	374*			AUSF	36*	97*			EU	666	4282		
EU	709	366			EU	35	2			FRANKR	404	2895		
OESTER	699	361			USA	35	91			ITAL	18	112		
					8105 90 00									
8104 20 00					ANDERE WAREN AUS COBALT									
ABFAELLE UND SCHROTT AUS MAGNESIUM					EINF	144*	1148*							
EINF	1290*	446*			PV		5							
EU	142	34			EU	135	959							
TUERK	200	94			FRANKR	43	657							
CHINA	948	318			G BRIT	12	91							
AUSF	3197*	432*			OESTER	11	116							
EU	2480	181			BELGI	70	95							
ITAL	254	68			SCHWZ	3	80							
G BRIT	2208	109			USA	3	63							
NORWEG	711	249			AUSF	316*	3550*							
					EU	244	2260							
					FRANKR	75	496							
					NIEDL	5	105							
					ITAL	31	386							
					G BRIT	3	226							
					SCHWED	116	861							
					OESTER	7	135							
					SCHWZ	15	412							
					TSCHKE	11	72							

Spezialhandel nach Waren

Wichtigste Ursprungs- und Bestimmungs-Länder	JANUAR 1999		dt = 100kg	1000 DM	Wichtigste Ursprungs- und Bestimmungs-Länder	JANUAR 1999		dt = 100kg	1000 DM	Wichtigste Ursprungs- und Bestimmungs-Länder	JANUAR 1999		dt = 100kg	1000 DM
	dt = 100kg	1000 DM				dt = 100kg	1000 DM				dt = 100kg	1000 DM		
G BRIT	202	1054			EU	10	6			8112 19 00				
SCHWED	41	125			8109 90 00					ANDERE WAREN AUS BERYLLIUM				
OESTER	1	94			ANDERE WAREN AUS ZIRCONIUM					KG			KG	
RUSSLD	30	154			EINF	159*	2396*			EINF	3*	39*		
USA	604	4668			AUS LG	113	1661			AUSF	101*	8*		
JAPAN	7	70			EU	51	687			EU	101	8		
AUSF	145*	570*			FRANKR	50	679			8112 20 10				
EU	141	772			USA	116	1692			CHROMLEGIERUNGEN ROH NICKELGEHALT>10%				
NIEDL	33	156			AUSF	3*	108*			DT			DT	
ITAL	13	78			EU	3	82			EINF	*	*		
SCHWED	72	302			NIEDL	3	80			AUSF	*	*		
OESTER	17	142			8110 00 11					8112 20 31				
SCHWZ	3	69			ANTIMON ROH UND PULVER AUS ANTIMON					AND CHROM ROH UND PULVER AUS CHROM				
8108 90 80					EINF	2131*	519*			EINF	1535*	1707*		
BLECHE BAENDER UND FOLIEN AUS TITAN					CHINA	1931	478			PV	8	20		
EINF	659*	4109*			AUSF	*	8*			AUS LG	50	68		
EV	81	646			EU		8			EU	783	856		
AUS LG	21	76			8110 00 19					FRANKR	230	306		
EU	365	2526			ABFAELLE UND SCHROTT AUS ANTIMON					NIEDL	144	121		
ITAL	141	474			EINF	*	*			G BRIT	143	181		
G BRIT	219	2026			AUSF	*	*			BELGI	243	223		
RUSSLD	64	241			8110 00 90					RUSSLD	492	494		
USA	133	929			ANDERE WAREN AUS ANTIMON					USA	60	200		
JAPAN	97	403			EINF	*	*			CHINA	200	167		
AUSF	122*	769*			AUSF	*	*			AUSF	89*	127*		
EU	74	531			8111 00 11					EU	72	64		
FRANKR	13	71			MANGAN ROH UND PULVER AUS MANGAN					8112 20 39				
NIEDL	10	67			EINF	28070*	4811*			ABFAELLE UNS SCHROTT AUS CHROM				
ITAL	1	57			AUS LG	16276	1869			EINF	*	*		
SCHWED	46	266			EU	203	35			AUSF	*	*		
SCHWZ	41	186			UKRAIN	12664	1348			8112 20 90				
8108 90 70					RUSSLD	2660	189			ANDERE WAREN AUS CHROM				
ROHRE AUS TITAN					S AFR	1794	625			EINF	316*	385*		
EINF	50*	300*			CHINA	10712	2300			EU	314	327		
EV		66			AUSF	97*	26*			SPAN	314	322		
LV	18	95			EU	14	8			USA	2	58		
EU	26	71			8111 00 19					AUSF	166*	419*		
USA	2	90			ABFAELLE UND SCHROTT AUS MANGAN					EU	67	266		
JAPAN	18	97			EINF	*	*			IRLAND	1	55		
AUSF	31*	233*			AUSF	*	*			OESTER	7	71		
EU	22	153			8111 00 90					8112 30 20				
ITAL	8	56			ANDERE WAREN AUS MANGAN					GERMANIUM ROH PULVER AUS GERMANIUM				
SINGAP	7	63			EINF	145*	192*			EINF	*	6*		
8108 90 90					EU	100	37			AUSF	*	*		
ANDERE WAREN AUS TITAN					USA	48	155			8112 30 40				
EINF	172*	3982*			AUSF	4872*	2044*			ABFAELLE UND SCHROTT AUS GERMANIUM				
EV		38			EU	877	763			EINF	*	*		
AUS LG		9			FRANKR	855	743			AUSF	*	*		
EU	106	2246			NORWEG	817	252			8112 30 90				
FRANKR	16	260			SCHWZ	200	58			ANDERE WAREN AUS GERMANIUM				
NIEDL	9	246			UNGARN	206	65			EINF	*	13*		
ITAL	63	943			USA	402	192			EU		13		
G BRIT	18	446			SKOREA	203	65			AUSF	2*	725*		
OESTER	12	362			AUSTRL	1470	488			EU	2	680		
SCHWZ	5	707			8112 11 10					FRANKR		58		
ESTLD	9	66			BERYLLIUM ROH PULVER AUS BERYLLIUM					ITAL	2	486		
USA	60	859			KG			KG		G BRIT		134		
AUSF	152*	1598*			EINF	3*	8*			8112 40 11				
LV		9			AUSF	*	*			VANADIUM ROH UND PULVER AUS VANADIUM				
PV	1	60			8112 11 90					EINF	*	1*		
EU	23	398			ABFAELLE UND SCHROTT AUS BERYLLIUM					AUSF	83*	212*		
FRANKR	6	70			KG			KG		EU	83	212		
NIEDL	5	64			EINF	*	*			FRANKR	26	72		
G BRIT	5	83			AUSF	*	*			G BRIT	30	71		
OESTER	4	98			8109 10 10					BELGI	28	69		
NORWEG	17	162			ZIRCONIUM ROH PULVER AUS ZIRCONIUM									
SCHWZ	5	82			EINF	2*	23*							
USA	42	662			EU	2	12							
JAPAN	4	121			AUSF	17*	514*							
8109 10 10					EU	6	161							
ZIRCONIUM ROH PULVER AUS ZIRCONIUM					ITAL	1	66							
EINF	2*	23*			USA	6	179							
EU	2	12			CHILE	2	84							
AUSF	17*	514*			8109 10 90									
EU	6	161			ABFAELLE UND SCHROTT AUS ZIRCONIUM									
ITAL	1	66			EINF	*	*							
USA	6	179			AUSF	10*	6*							
CHILE	2	84												



Spezialhandel nach Waren

Wichtigste Ursprungs- und Bestimmungs-Länder	JANUAR 1999		dt = 100kg	1000 DM	Wichtigste Ursprungs- und Bestimmungs-Länder	JANUAR 1999		dt = 100kg	1000 DM	Wichtigste Ursprungs- und Bestimmungs-Länder	JANUAR 1999		dt = 100kg	1000 DM
	dt = 100kg	1000 DM				dt = 100kg	1000 DM				dt = 100kg	1000 DM		
8112 40 19 ABFAELLE UND SCHROTT AUS VANADIUM	EINF	1*	4*		USA	2389	601			DESTER	10942	78		
AUSF	*	*			JAPAN	329	203			8201 20 00				
8112 40 90 ANDERE WAREN AUS VANADIUM	EINF	*	3*		AUSF	524*	489*			GABELN UNEDL MET F LANDWIRTSCH USW				
AUSF	29*	153*			EU	353	376			STUECK		STUECK		
8112 91 10 HAFNIUM ROH PULVER ABFAELLE U SCHROTT	EU	1			G BRIT	30	181			EINF	29448*	198*		
EINF	*	23*			BELGI	192	155			GEW DT	350			
AUSF	1*	16*			UNGARN	145	64			EU	2547	17		
8112 91 31 NIOB COLUMBIUM RHENIUM ROH/PULVER	AUSF	1957*	74*		8112 99 90 AND WARE A GALLIUM INDIUM THALIUM					SLOWEN	15237	53		
EINF	1957*	74*			KG		KG			CHINA	5664	80		
AUS LG	174	5			EINF	85*	38*			AUSF	2590*	48*		
AUSF	1936*	109*			EU	4	6			GEW DT	51			
8112 91 50 GALLIUM INDIUM THALLIUM ABFAELLE USW	AUSF	1936*	109*		EU	24	30			EU	1667	15		
EINF	*	*			8113 00 20 CERMETS ROH					8201 30 00				
AUSF	*	29*			EINF	56*	817*			SPITZHACKEN RECHEN USW F LANDW USW				
8112 91 81 INDIUM ROH UND PULVER AUS INDIUM	AUSF	18*	592*		EU	18	346			DT		DT		
EINF	3*	144*			OESTER	4	52			EINF	2529*	1032*		
EU	3	144			BELGI	11	174			AUS LG	3	2		
FRANKR	3	144			SCHWZ	1	55			EU	119	34		
AUSF	18*	592*			JAPAN	37	416			TSCHE	789	321		
EU	18	567			AUSF	101*	589*			CHINA	1105	390		
FRANKR	18	567			EU	94	514			TAIWAN	315	169		
8112 99 10 ANDERE WAREN AUS HAFNIUM	AUSF	18	567		FRANKR	6	53			AUSF	648*	718*		
EINF	137*	130*			NIEDL	41	129			EU	529	584		
USA	137	130			G BRIT	13	61			FRANKR	56	53		
AUSF	*	*			DAENM	5	55			NIEDL	53	67		
8112 99 30 AND WARE A NIOB COLUMBIUM RHENIUM	AUSF	18	567		FINNL	16	160			G BRIT	101	114		
EINF	7456*	1087*			8113 00 40 ABFAELLE UND SCHROTT AUS CERMETS					OESTER	180	137		
EU	4738	283			EINF	1113*	737*			BELGI	68	84		
BELGI	4717	257			AUS LG	809	510			8201 40 00				
					EU	13	46			AXT U AEHNL HAU/SPALTWERKZ UNEDL MET				
					RUSSLD	145	92			EINF	1135*	395*		
					SKOREA	267	174			EU	605	289		
					JAPAN	617	381			NIEDL	71	59		
					AUSF	*	1*			ITAL	306	77		
					EU		1			CHINA	462	108		
					8113 00 90 ANDERE WAREN AUS CERMETS					AUSF	311*	266*		
					EINF	115*	2138*			EU	227	176		
					EU	5	197			NIEDL	131	107		
					G BRIT	1	110			8201 50 00				
					OESTER	4	87			GARTENSCHEREN USW M 1-HAND BETAETIGEN				
					SCHWZ	74	1248			STUECK		STUECK		
					USA	36	693			EINF	342244*	1041*		
					AUSF	19*	312*			GEW DT	1098			
					PV	4	64			EU	11338	125		
					EU	11	136			ITAL	3743	82		
					FRANKR	8	79			SCHWZ	2236	67		
					INDIEN	4	64			CHINA	160970	332		
					JAPAN	1	59			TAIWAN	185419	451		
					KAPITEL 82					AUSF	43093*	1088*		
					WERKZEUGE, SCHNEIDWAREN UND ESSBESTECKE, AUS UNEDLEN METALLEN; TEILE DAVON, AUS UNEDLEN METALLEN					GEW DT	186			
					8201 10 00					EU	17947	690		
					SPATEN SCHAUFELN UNEDL MET F LANDW					NIEDL	4385	143		
					STUECK		STUECK			ITAL	5355	228		
					EINF	285215*	895*			DAENM	1524	62		
					GEW DT	2502				OESTER	2739	115		
					EU	30870	102			SCHWZ	2478	69		
					ITAL	12236	64			POLEN	4913	87		
					TSCHE	35089	78			SLOWEN	4202	57		
					SLOWAK	15762	55			8201 60 00				
					RUSSLD	35465	109			HECKENSCHERE USW 2 HAENDE BETAETIGEN				
					SLOWEN	22795	145			DT		DT		
					CHINA	84670	294			EINF	2104*	1079*		
					AUSF	19407*	127*			EU	53	129		
					GEW DT	235				FRANKR	32	71		
					EU	19102	117			CHINA	1677	708		
										TAIWAN	346	203		
										AUSF	800*	1562*		
										EU	718	1405		
										FRANKR	211	417		
										NIEDL	67	112		
										ITAL	24	52		
										G BRIT	254	473		
										DAENM	41	61		
										SPAN	24	51		
										OESTER	36	95		
										8201 90 00				
										AND HANDWERKZEUGE F LANDWIRTSCH USW				
										EINF	1886*	1134*		

Spezialhandel nach Waren

Wichtigste Ursprungs- und Bestimmungs-Länder	JANUAR 1999				Wichtigste Ursprungs- und Bestimmungs-Länder	JANUAR 1999				Wichtigste Ursprungs- und Bestimmungs-Länder	JANUAR 1999			
	dt = 100kg		1000 DM			dt = 100kg		1000 DM			dt = 100kg		1000 DM	
AUS LG	1	1			FRANKR	218	338			8202 99 11				
EU	268	317			NIEDL	174	558			AND SAEGBL ARB TEIL STAHL NETZBEAR				
NIEDL	133	96			ITAL	243	311			EINF	444*	1673*		
OESTER	92	141			G BRIT	90	101			EU	404	1463		
TSCHE	364	144			DAENM	8	94			G BRIT	59	224		
SLOWEN	42	63			GRIECH	34	65			SPAN	7	163		
CHINA	803	293			PORTUG	52	90			SCHWED	327	1028		
TAIWAN	325	214			SPAN	86	208			USA	32	131		
AUSF	738*	988*			SCHWED	30	123			AUSF	97*	590*		
EU	489	631			OESTER	269	393			EU	21	257		
FRANKR	160	191			BELGI	116	215			OESTER	4	82		
NIEDL	62	86			SCHWZ	48	153			SCHWZ	73	276		
SCHWED	36	61			POLEN	22	58							
OESTER	85	94			TSCHE	188	192			8202 99 19				
BELGI	74	89			UNGARN	25	92			AND SAEGBL ARB TEIL ST AND STOFFBEAR				
SCHWZ	143	192			USA	176	411			EINF	599*	3014*		
8202 10 00					KANADA	133	280			AUS LG				
HANDBARZEN AUS UNEDLEN METALLEN					IRAN	30	107			EU	84	450		
EINF	2382*	1825*			ISRAEL	171	282			G BRIT	44	325		
EU	849	908			INDIEN	82	76			SCHWED	17	62		
FRANKR	30	55			JAPAN	14	75			SCHWZ	249	2123		
NIEDL	89	141			TAIWAN	30	59			USA	21	107		
ITAL	88	67			HONGK	43	76			CHINA	132	66		
DAENM	401	189			8202 39 00					SKOREA	10	81		
SCHWED	234	431			ANDERE KREISSAEGBLAETTER TEILE					TAIWAN	91	140		
SCHWZ	4	71			EINF	1271*	6886*			AUSF	624*	4882*		
CHINA	483	206			LV		6			EU	395	3168		
JAPAN	7	89			EU	1258	6725			FRANKR	54	537		
TAIWAN	975	525			FRANKR	627	3016			NIEDL	98	628		
AUSF	1147*	1690*			ITAL	85	95			ITAL	6	71		
EU	809	1263			OESTER	438	1958			G BRIT	8	63		
FRANKR	257	360			BELGI	98	1566			DAENM	19	207		
NIEDL	131	220			SCHWZ	3	81			GRIECH	26	93		
ITAL	35	68			AUSF	1862*	8120*			SPAN	26	332		
GRIECH	134	159			LV		22			SCHWED	15	156		
SPAN	23	80			EU	1183	4780			OESTER	86	441		
SCHWED	101	143			FRANKR	199	824			BELGI	79	584		
OESTER	62	108			NIEDL	94	427			NORWEG	10	79		
SCHWZ	78	149			ITAL	150	499			SCHWZ	105	422		
POLEN	120	78			G BRIT	132	380			POLEN	21	85		
USA	30	55			DAENM	40	295			UNGARN	13	61		
8202 20 00					GRIECH	38	108			USA	5	141		
BANDSAEGBLAETTER A UNEDLEN METALLEN					PORTUG	16	93			THAIL	3	148		
EINF	475*	1700*			SPAN	78	334			HONGK	6	84		
EU	411	1434			SCHWED	10	96			8202 99 90				
NIEDL	264	494			FINNL	19	107			AND SAEGBLATT ARB TEIL A AND STOFFEN				
G BRIT	38	108			OESTER	283	714			EINF	140*	648*		
SCHWED	89	386			BELGI	93	883			EU	101	383		
USA	53	201			NORWEG	20	64			G BRIT	21	164		
AUSF	3283*	10785*			SCHWZ	70	268			BELGI	65	153		
EU	2076	7051			TUERK	62	154			SCHWZ	31	235		
FRANKR	285	990			LITAU	5	56			AUSF	16*	173*		
NIEDL	82	330			POLEN	39	267			EU	12	83		
ITAL	791	2733			UNGARN	9	53			8203 10 00				
G BRIT	295	780			S AFR	7	62			FEILEN RASPELN U AEHNL HANDWERKZEUGE				
DAENM	58	244			USA	147	1010			EINF	1407*	2188*		
PORTUG	16	68			KANADA	39	212			EU	233	512		
SPAN	237	852			ARGENT	46	57			ITAL	3	62		
SCHWED	82	308			IRAN	13	88			G BRIT	73	130		
FINNL	41	132			ISRAEL	33	52			PORTUG	69	159		
OESTER	103	396			A EMIR	23	81			OESTER	73	88		
BELGI	101	287			SINGAP	14	191			SCHWZ	57	640		
NORWEG	19	158			AUSTRAL	34	231			TSCHE	104	88		
SCHWZ	27	105			8202 40 00					UNGARN	59	64		
POLEN	19	84			SAEGEKETTEN					INDIEN	610	640		
TSCHE	56	167			EINF	737*	3128*			CHINA	276	145		
RUMAEN	21	66			AUS LG	27	55			AUSF	584*	1471*		
USA	69	347			EU	17	176			EU	183	637		
KANADA	174	541			OESTER	8	133			NIEDL	18	115		
BRASIL	44	138			SCHWZ	420	1980			ITAL	48	192		
ARGENT	28	108			USA	123	355			SPAN	13	89		
ISRAEL	16	65			KANADA	177	617			OESTER	41	89		
INDIEN	35	150			AUSF	156*	675*			SCHWZ	21	50		
CHINA	34	106			EU	44	122			TUERK	34	69		
SKOREA	201	493			GHANA	44	122			USA	166	274		
JAPAN	205	660			NIGERI	30	92			8203 20 10				
TAIWAN	21	96			8202 91 00					PINZETTEN AUS UNEDLEN METALLEN				
8202 31 00					LANGSAEGBLAETTER F METALLBEARBEITUNG					EINF	60*	404*		
KREISSAEGBLAETTER M ARB TEIL A STAHL					EINF	20*	62*			EU	33	70		
EINF	815*	2469*			EU	18	58			SPAN	31	63		
PV	57	46			FRANKR	16	54			SCHWZ	3	173		
AUS LG	1	1			AUSF	215*	1018*			USA	3	76		
EU	509	1326			EU	156	669			AUSF	84*	739*		
FRANKR	81	167			FRANKR	45	209			EU	58	486		
NIEDL	71	324			NIEDL	8	56			FRANKR	4	64		
ITAL	93	182			ITAL	33	131			NIEDL	31	157		
G BRIT	96	158			DAENM	12	52			SPAN	8	57		
SPAN	59	369			BELGI	13	52			SCHWZ	4	55		
SCHWED	36	62			USA	23	112			USA	5	52		
SCHWZ	23	381			JAPAN	11	58							
POLEN	3	62												
TSCHE	136	212												
USA	15	92												
CHINA	81	90												
JAPAN	34	249												
AUSF	2485*	4889*												
EU	1298	2625												

Spezialhandel nach Waren

Wichtigste Ursprungs- und Bestimmungs-Länder	JANUAR 1999				Wichtigste Ursprungs- und Bestimmungs-Länder	JANUAR 1999				Wichtigste Ursprungs- und Bestimmungs-Länder	JANUAR 1999			
	dt = 100kg	1000 DM	dt = 100kg	1000 DM		dt = 100kg	1000 DM	dt = 100kg	1000 DM		dt = 100kg	1000 DM	dt = 100kg	1000 DM
AUSTRL	7	59			NIEDL	88	287			EU	178	538		
8203 20 90					ITAL	81	288			FRANKR	41	90		
KNEIFZANGEN UND ANDERE HANDZANGEN					G BRIT	88	324			NIEDL	53	218		
EINF	4757*	8841*			IRLAND	267	317			ITAL	24	72		
AUS LG	4	27			SPAN	36	101			POLEN	27	51		
EU	781	2391			OESTER	1730	819			8205 20 00				
FRANKR	77	603			BELGI	30	108			HAEMMER U FAEUSTEL ARB TEIL UNEDL MET				
NIEDL	77	232			SCHWZ	82	372			EINF	3447*	1651*		
ITAL	27	66			TUERK	101	59			EU	793	571		
G BRIT	11	62			TSCHE	386	140			FRANKR	368	302		
IRLAND	219	227			RUMAEN	53	81			ITAL	366	193		
SPAN	78	150			USA	38	180			TSCHE	192	74		
SCHWED	38	847			ARGENT	86	244			CHINA	1895	589		
OESTER	241	367			INDIEN	979	472			TAIWAN	399	349		
BELGI	5	109			CHINA	1214	521			AUSF	563*	647*		
SCHWZ	176	972			JAPAN	40	329			EU	399	606		
TSCHE	71	113			TAIWAN	1234	1207			FRANKR	21	59		
SLOWEN	294	237			AUSF	2925*	6447*			NIEDL	106	129		
USA	159	1845			EV	3	2			G BRIT	38	67		
INDIEN	132	72			EU	1538	3606			DAENM	45	57		
CHINA	2604	1958			FRANKR	128	381			OESTER	64	82		
JAPAN	59	335			NIEDL	426	1159			BELGI	63	77		
TAIWAN	430	700			ITAL	182	407			SCHWZ	68	97		
AUSF	1542*	8102*			G BRIT	119	168			8205 30 00				
PV	14	81			DAENM	35	127			NOBEL U AEHNL SCHNEIDWERKZG HOLZBEARB				
EU	559	3473			SPAN	274	388			EINF	420*	592*		
FRANKR	80	593			SCHWED	41	129			EU	35	144		
NIEDL	77	517			FINNL	17	55			G BRIT	15	51		
ITAL	122	838			OESTER	177	422			SCHWED	13	60		
G BRIT	51	348			BELGI	87	286			SCHWZ	44	190		
DAENM	20	177			NORWEG	26	124			CHINA	287	152		
PORTUG	7	51			SCHWZ	282	945			JAPAN	4	51		
SPAN	34	208			POLEN	45	107			AUSF	42*	223*		
SCHWED	16	161			TSCHE	321	236			EU	13	51		
FINNL	11	112			AEGYPT	63	57			USA	12	87		
OESTER	92	420			S AFR	21	67			8205 40 00				
BELGI	38	290			USA	82	206			SCHRAUBENZIEHER ARB TEIL UNEDL METALL				
NORWEG	31	210			MEXIKO	17	74			EINF	1682*	2582*		
SCHWZ	258	1833			BRASIL	8	65			AUS LG	13	16		
TUERK	24	53			SAUDIA	98	182			EU	152	609		
POLEN	19	112			SINGAP	18	50			FRANKR	12	50		
TSCHE	238	530			CHINA	186	87			NIEDL	97	475		
UNGARN	20	93			TAIWAN	12	50			SCHWZ	37	267		
S AFR	23	100			HONGK	69	74			SLOWEN	106	214		
USA	101	840			AUSTRL	19	72			USA	68	253		
LIBAN	20	50			8204 12 00					CHINA	412	363		
ISRAEL	11	56			SCHRAUB-/SPANNSCHLUESSEL VERSTELLBAR					TAIWAN	790	717		
SAUDIA	41	98			EINF	799*	1021*			AUSF	1575*	5189*		
A EMIR	76	238			EU	53	180			EU	671	2533		
JAPAN	6	61			SPAN	28	82			FRANKR	77	213		
HONGK	5	53			SCHWED	18	101			NIEDL	180	834		
AUSTRL	10	55			SLOWEN	47	71			ITAL	85	334		
8203 30 00					S AFR	30	101			G BRIT	43	163		
SCHERE Z METALLSCHNEID U AEHNL WERKZG					USA	17	125			DAENM	15	74		
EINF	263*	379*			INDIEN	188	160			GRIECH	26	66		
EU	171	177			CHINA	282	115			SPAN	47	197		
ITAL	147	115			TAIWAN	197	217			SCHWED	18	86		
SCHWZ	15	78			AUSF	118*	442*			FINNL	19	74		
TAIWAN	53	55			EU	38	143			OESTER	103	280		
AUSF	212*	922*			SCHWZ	56	200			BELGI	47	172		
EU	95	290			8204 20 00					NORWEG	15	71		
FRANKR	26	71			STECKSCHLUESSELEINSATZ AUSWECHSELBAR					SCHWZ	167	504		
NIEDL	10	53			EINF	2959*	4069*			POLEN	71	128		
SCHWZ	15	110			AUS LG	2	2			TSCHE	214	326		
USA	34	324			EU	174	487			UNGARN	41	21		
8203 40 00					FRANKR	17	103			USA	138	667		
ROHR-/BOLZENSCHNEIDER LOEISEN USW					NIEDL	38	115			ARGENT	55	190		
EINF	511*	844*			IRLAND	99	174			SAUDIA	45	92		
PV	11	25			USA	108	484			JAPAN	15	109		
EU	50	225			ARGENT	88	328			8205 51 00				
FRANKR	10	100			CHINA	150	95			HAUSHALTSWERKZEUGE ARB TEIL UNEDL MET				
SPAN	25	81			JAPAN	135	425			EINF	3985*	5104*		
USA	18	97			TAIWAN	2276	2230			AUS LG	22	34		
CHINA	93	63			AUSF	654*	2468*			EU	858	1343		
JAPAN	25	50			EU	376	1354			NIEDL	51	61		
TAIWAN	303	334			FRANKR	49	161			ITAL	679	860		
AUSF	153*	883*			NIEDL	75	293			IRLAND	45	353		
EU	90	521			ITAL	24	109			NORWEG	7	52		
FRANKR	15	76			G BRIT	10	77			SCHWZ	90	221		
NIEDL	12	58			PORTUG	27	87			POLEN	25	50		
ITAL	17	105			SPAN	95	214			RUMAEN	93	53		
OESTER	16	89			OESTER	52	221			SLOWEN	210	99		
BELGI	12	84			BELGI	20	95			CHINA	2515	3965		
SCHWZ	10	55			NORWEG	8	52			TAIWAN	87	165		
USA	5	51			SCHWZ	128	697			AUSF	1600*	5083*		
8204 11 00					TSCHE	60	65			EU	958	2792		
SCHRAUB-/SPANNSCHLUESS N VERSTELLBAR					8205 10 00					FRANKR	54	256		
EINF	6558*	6082*			BOHRWERKZEUGE USW HANDBETRIEBEN					NIEDL	133	458		
EV	5	26			EINF	393*	727*			ITAL	98	332		
AUS LG	6	26			AUS LG	4	5			G BRIT	49	211		
EU	2302	2356			EU	45	187			DAENM	243	323		
FRANKR	16	113			NIEDL	17	60			SPAN	30	109		
					ITAL	10	78							
					INDIEN	7	64							
					CHINA	155	248							
					TAIWAN	154	106							
					AUSF	257*	817*							





Spezialhandel nach Waren

Wichtigste Ursprungs- und Bestimmungs-Länder	JANUAR 1999				Wichtigste Ursprungs- und Bestimmungs-Länder	JANUAR 1999				Wichtigste Ursprungs- und Bestimmungs-Länder	JANUAR 1999			
	dt = 100kg	1000 DM	dt = 100kg	1000 DM		dt = 100kg	1000 DM	dt = 100kg	1000 DM		dt = 100kg	1000 DM	dt = 100kg	1000 DM
BELGI	987	95			INDIEN	53	144			8207 60 10				
USA	108	123			CHINA	1370	1540			REIBAHLEN AUSBOHRWZG USW A DIAMANT				
					JAPAN	42	716				KG		KG	
8207 50 30					AUSP	1847*	15288*			EINF	77*	113*		
MAUERBOHRER ARB TEIL A UNEDL METALLEN					EU	1115	9502			EU	58	60		
	DT			DT	FRANKR	149	1574			AUSF	90*	85*		
EINF	1315*	1861*			NIEDL	158	970			EU	57	33		
EU	356	673			ITAL	121	1773			8207 60 30				
FRANKR	206	266			G BRIT	211	1637			REIBAHLEN AUSBOHRWERKZEUG METALLBEAR				
NIEDL	107	296			DAENM	109	504				DT		DT	
SCHWZ	86	520			GRIECH	46	221			EINF	50*	1504*		
TUERK	14	51			PORTUG	11	72			EU	14	247		
CHINA	698	501			SPAN	79	728			FRANKR	1	73		
JAPAN	162	114			SCHWED	40	564			ITAL	5	56		
AUSP	4122*	14694*			FINNL	31	297			G BRIT	8	52		
EU	1583	5714			OESTER	81	600			SCHWZ	13	946		
FRANKR	444	1689			BELGI	69	514			TSCHE	16	133		
NIEDL	257	947			NORWEG	23	229			KANADA	2	127		
ITAL	162	571			SCHWZ	258	1633			AUSF	105*	4102*		
G BRIT	119	382			TUERK	16	161			EU	75	2134		
DAENM	61	257			POLEN	14	94			FRANKR	7	304		
PORTUG	26	131			TSCHE	13	104			NIEDL	9	216		
SPAN	85	419			UNGARN	17	166			ITAL	19	390		
SCHWED	19	81			SLOWEN	4	70			G BRIT	15	365		
OESTER	248	493			AEGYPT	61	128			DAENM	4	72		
BELGI	147	633			S AFR	31	125			SPAN	5	133		
NORWEG	26	107			USA	76	124			SCHWED	6	362		
LIECHT	681	2821			KANADA	6	128			FINNL	2	56		
SCHWZ	589	1722			MEXIKO	9	164			OESTER	5	139		
TUERK	42	165			SYRIEN	49	135			BELGI	2	77		
POLEN	113	444			IRAN	2	66			SCHWZ	7	307		
TSCHE	22	89			ISRAEL	3	73			TSCHE	2	103		
UNGARN	14	50			SAUDIA	38	129			UNGARN	1	81		
SLOWEN	26	83			A EMIR	25	109			USA	6	268		
USA	741	2785			INDIEN	4	92			KANADA	1	138		
KANADA	12	52			JAPAN	14	360			BRASIL	1	79		
BRASIL	19	75			TAIWAN	5	87			IRAN	2	136		
ISRAEL	16	56			8207 50 70					INDIEN	1	102		
JAPAN	14	90			BOHRWERKZEUG AND STOFF F METALLBEAR					CHINA	1	162		
HONGK	44	133			EINF	21*	491*			SKOREA	3	92		
AUSTRAL	17	70			EU	2	49			JAPAN	1	64		
8207 50 50					SCHWZ	1	118			TAIWAN	2	104		
BOHRWERKZEUG GESINT HARTMET METBEAR					ISRAEL	2	65			HONGK		92		
EINF	146*	3212*			JAPAN	7	185			8207 60 50				
LV	2	56			AUSP	101*	3377*			AND REIBAHLEN AUSBOHRWZG F AND WERKST				
PV	9	349			EU	43	737			EINF	1*	62*		
EU	29	657			FRANKR	9	182			EU	1	18		
FRANKR	13	100			ITAL	5	83			AUSF	1*	46*		
NIEDL	5	212			G BRIT	3	135			EU		2		
SCHWED	10	312			SCHWED	1	82			8207 60 70				
SCHWZ	45	610			OESTER	13	73			RAEUMWERKZGE FUER METALLBEARBEITUNG				
TSCHE	5	107			BELGI	9	87			EINF	62*	1144*		
UNGARN	34	196			SCHWZ	8	156			EU	50	888		
USA	10	725			TUERK	1	76			FRANKR	13	83		
INDIEN	8	257			UNGARN	2	160			NIEDL	1	105		
JAPAN	10	601			S AFR	1	73			ITAL	7	172		
AUSP	412*	15145*			USA	10	308			G BRIT	9	181		
EU	275	8128			KANADA	3	118			SPAN	6	153		
FRANKR	36	1715			MEXIKO	1	137			OESTER	2	63		
NIEDL	17	726			SINGAP	2	101			BELGI	11	128		
ITAL	102	925			SKOREA	4	123			BR JUG	2	53		
G BRIT	20	1042			JAPAN	10	731			USA	2	67		
DAENM	4	367			TAIWAN	4	127			BRASIL	3	72		
PORTUG	4	103			HONGK	11	445			AUSP	93*	2244*		
SPAN	54	647			8207 50 90					PV	3	14		
SCHWED	13	133			BOHRWERKZG A UNEDL MET F AND WERKSTOF					EU	83	1821		
FINNL	2	146			EINF	1192*	3004*			FRANKR	15	344		
OESTER	11	677			AUS LG		3			NIEDL	1	89		
BELGI	12	439			EU	155	958			ITAL	6	126		
SCHWZ	12	625			FRANKR	41	312			G BRIT	16	248		
TUERK	1	204			G BRIT	4	196			SPAN	4	63		
TSCHE	2	234			DAENM	84	312			SCHWED	36	690		
UNGARN	1	59			OESTER	21	84			OESTER	3	146		
S AFR	1	101			SCHWZ	177	812			BELGI	2	78		
USA	22	861			USA	5	62			LIECHT	1	53		
KANADA	7	148			CHINA	738	850			SCHWZ	1	59		
MEXIKO	3	220			JAPAN	24	128			TUERK	3	96		
BRASIL	2	253			TAIWAN	43	61			INDIEN	1	70		
ISRAEL	2	102			AUSP	1055*	7720*			CHINA	1	67		
INDIEN	2	190			EU	818	3412			8207 60 90				
SINGAP	37	1600			FRANKR	60	470			RAEUMWERKZG A AND STOFF F AND WERKST				
SKOREA	16	825			NIEDL	112	419			EINF	1*	132*		
JAPAN	5	222			ITAL	22	313			EU		8		
TAIWAN	19	779			G BRIT	411	733			SCHWZ	1	102		
AUSTRAL	2	103			DAENM	17	153			AUSP	6*	161*		
8207 50 60					PORTUG	6	54			EU	2	40		
BOHRWERKZG SCHNELLARB STAHL METBEAR					SPAN	14	125							
EINF	2649*	8019*			SCHWED	6	108							
LV	29	37			OESTER	102	597							
AUS LG	36	114			BELGI	60	383							
EU	282	3103			NORWEG	11	103							
FRANKR	145	2283			SCHWZ	102	893							
ITAL	2	57			POLEN	4	80							
G BRIT	34	312			TSCHE	4	80							
SPAN	10	74			SLOWAK	5	74							
OESTER	66	322			USA	29	829							
SCHWZ	189	1144			KANADA	4	68							
TUERK	40	195			CHINA	8	287							
TSCHE	454	524			SKOREA	18	549							
RUSSLO	184	173			JAPAN	27	891							
USA	32	373			HONGK	2	70							

Spezialhandel nach Waren

Wichtigste Ursprungs- und Bestimmungs-Laender	JANUAR 1999		dt = 100kg		Wichtigste Ursprungs- und Bestimmungs-Laender	JANUAR 1999		dt = 100kg		Wichtigste Ursprungs- und Bestimmungs-Laender	JANUAR 1999		dt = 100kg	
	dt = 100kg	1000 DM	dt = 100kg	1000 DM		dt = 100kg	1000 DM	dt = 100kg	1000 DM		dt = 100kg	1000 DM	dt = 100kg	1000 DM
POLEN	4	82			ITAL	3	88			EU	480	278		
8207 70 10					OESTER	18	371			SCHWED	130	192		
FRAESWERKZIG GESINT HARTMET F METBEAR					SCHWZ	22	1189			USA	630	419		
EINF	108*	3985*			AUSF	60*	1776*			ISRAEL	1999	627		
LV		15			EU	41	1074			INDIEN	1010	86		
EU	66	2302			FRANKR	6	228			AUSF	8371*	2742*		
NIEDL	3	153			NIEDL	6	58			EU	7463	2060		
ITAL	3	118			ITAL	7	209			FRANKR	383	314		
G BRIT	8	262			G BRIT	4	99			NIEDL	404	143		
SCHWED	48	1661			SPAN	7	89			ITAL	1148	480		
SCHWZ	5	328			OESTER	6	239			G BRIT	317	150		
USA	6	304			BELGI	1	50			DAENM	227	101		
ISRAEL	13	372			SCHWZ	2	120			SPAN	1942	163		
JAPAN	9	579			POLEN	1	57			SCHWED	203	172		
AUSF	128*	8970*			SLOWAK	3	95			FINNL	126	53		
EU	71	3725			AEGYPT	3	97			OESTER	739	232		
FRANKR	11	770			USA	3	60			BELGI	1980	239		
NIEDL	4	167			KOLUMB	2	59			SCHWZ	239	173		
ITAL	17	887			8207 70 90					POLEN	22	63		
G BRIT	7	535			FRAESWERKZEUGE FUER ANDERE WERKSTOFFE					USA	230	147		
DAENM	1	133			EINF	369*	5506*			JAPAN	82	51		
PORTUG		50			LV	8	220			8207 80 90				
SPAN	8	389			EU	206	3398			DREHWERKZEUGE FUER ANDERE WERKSTOFFE				
SCHWED	1	99			FRANKR	22	848			DT				
FINNL	1	65			NIEDL	21	201			EINF	14*	188*		
OESTER	18	454			ITAL	28	677			EU	11	124		
BELGI	10	151			G BRIT	27	272			FRANKR	9	100		
SCHWZ	10	582			OESTER	100	1719			SCHWZ	2	50		
TUERK	1	50			BELGI	5	137			AUSF	13*	274*		
POLEN	16	292			SCHWZ	23	779			EU	12	203		
TSCHE	7	332			USA	20	339			FRANKR	8	142		
UNGARN	2	95			ISRAEL	7	184			8207 90 10				
USA	5	289			SINGAP	2	111			AND AUSWECHSELBARE WERKZEUG A DIAMANT				
KANADA	1	129			CHINA	82	183			EINF	33*	2384*		
BRASIL	2	70			SKOREA	6	180			LV		18		
THAIL		53			JAPAN	4	93			EU	24	1222		
SINGAP	5	897			TAIWAN	13	166			FRANKR		88		
CHINA	1	182			AUSF	473*	9766*			NIEDL		85		
JAPAN	1	80			LV	1	83			ITAL	12	383		
8207 70 31					EU	314	6615			G BRIT	2	138		
SCHAFTFRAES ARBTEIL AND STOFF METB					FRANKR	45	1192			OESTER	9	485		
KG		KG			NIEDL	55	700			BELGI	1	71		
EINF	14627*	4448*			ITAL	18	828			SCHWZ	4	237		
AUS LG	1013	554			G BRIT	29	602			USA	3	772		
EU	5553	1466			DAENM	20	341			AUSF	50*	4564*		
FRANKR	1627	347			GRIECH	3	81			EU	43	2702		
NIEDL	366	198			PORTUG	5	177			FRANKR	15	618		
ITAL	1296	497			SPAN	8	168			NIEDL	1	74		
G BRIT	892	121			SCHWED	10	231			ITAL	8	608		
SPAN	1286	288			FINNL	3	129			G BRIT	5	283		
SCHWZ	740	402			OESTER	81	1412			DAENM	2	85		
TSCHE	433	70			BELGI	34	889			SPAN	1	150		
ISRAEL	1711	616			LUXEMB	2	55			SCHWED	1	89		
SKOREA	1546	511			NORWEG	36	238			OESTER	8	691		
JAPAN	3606	1260			SCHWZ	31	647			BELGI	2	93		
AUSF	14151*	4148*			TUERK	3	104			SCHWZ	3	756		
EU	9115	2679			POLEN	5	163			POLEN	1	85		
FRANKR	1745	483			TSCHE	8	112			TSCHE	2	85		
NIEDL	1395	433			KROAT	3	138			UNGARN		64		
ITAL	1918	357			USA	32	491			USA	2	305		
G BRIT	289	89			MEXIKO	1	71			SAUDIA		106		
DAENM	290	83			CHILE	4	62			INDIEN		69		
SPAN	451	109			SINGAP	2	71			JAPAN		78		
SCHWED	1313	610			CHINA	1	89			8207 90 30				
OESTER	642	229			SKOREA	4	147			SCHRAUBENDREHEREINSATZ AUSWECHSELBAR				
BELGI	960	263			JAPAN	8	223			EINF	1586*	2143*		
SCHWZ	586	293			AUSTRAL	2	77			EU	31	164		
POLEN	64	51			8207 80 11					NIEDL	8	61		
TSCHE	161	66			DREHWERKZEUGE A CERMETS F METALLBEAR					G BRIT	7	56		
USA	3289	611			EINF	269*	4189*			SCHWZ	91	276		
INDIEN	45	58			EU	174	2825			UNGARN	270	120		
8207 70 35					FRANKR	7	104			USA	137	57		
WAEELZFRAES ARBTEIL AND STOFF METBEAR					NIEDL	23	100			CHINA	485	308		
DT		DT			ITAL	4	68			TAIWAN	602	694		
EINF	75*	900*			SPAN	12	148			AUSF	328*	2384*		
EU	70	731			SCHWED	120	1924			EU	178	1365		
FRANKR	70	730			OESTER	5	157			FRANKR	34	149		
SCHWZ	5	131			NORWEG	8	229			NIEDL	16	149		
AUSF	133*	2154*			SCHWZ	1	109			ITAL	14	128		
EU	122	1795			USA	132	132			G BRIT	38	345		
FRANKR	98	1183			ISRAEL	2	137			DAENM	19	147		
ITAL	4	174			INDIEN	48	362			SPAN	18	139		
G BRIT	4	88			JAPAN	19	628			OESTER	17	101		
OESTER	9	190			AUSF	127*	1998*			BELGI	11	117		
BELGI	4	82			EU	116	1348			NORWEG	5	50		
USA	4	120			FRANKR	5	232			SCHWZ	61	464		
KANADA	3	50			NIEDL	9	162			TSCHE	18	61		
8207 70 38					ITAL	3	152			SLOWAK	12	62		
AND FRAESWERKZIG AND STOFF METALLBEAR					G BRIT	1	67			UNGARN	21	110		
EINF	51*	1907*			DAENM	3	167			USA	6	88		
EU	22	556			SCHWED	89	362			8207 90 50				
FRANKR	4	116			OESTER	1	61			AUSWECHSELBARE VERZAHNWERKZEUGE				
					BELGI	4	81			EINF	46*	840*		
					SLOWAK	2	132							
					USA	4	178							

Spezialhandel nach Waren

Wichtigste Ursprungs- und Bestimmungs-Länder	JANUAR 1999		dt = 100kg	1000 DM	Wichtigste Ursprungs- und Bestimmungs-Länder	JANUAR 1999		dt = 100kg	1000 DM	Wichtigste Ursprungs- und Bestimmungs-Länder	JANUAR 1999		dt = 100kg	1000 DM
	dt = 100kg	1000 DM				dt = 100kg	1000 DM				dt = 100kg	1000 DM		
EU	42	747			FRANKR	11	143			EU	104	474		
FRANKR	22	190			NIEDL	256	190			ITAL	32	119		
ITAL	19	542			ITAL	136	371			G BRIT	26	102		
AUSF	61*	1629*			OESTER	64	190			DAENM	11	59		
EU	48	1039			SCHWZ	278	1326			OESTER	8	53		
FRANKR	40	567			TSCHE	20	73			TUERK	6	85		
SPAN	2	91			SLOWAK	38	87			SLOWEN	73	102		
OESTER	3	197			SLOWEN	6	90			USA	57	252		
SCHWZ	6	175			USA	29	207			HONGK	74	109		
USA	4	225			CHINA	309	92			8208 30 90				
INDIEN	1	68			JAPAN	24	69			AND MESSER USW F KUECHENMASCHINEN USW				
					TAIWAN	186	195			EINF	66*	275*		
					AUSF	3128*	7801*			EU	50	122		
8207 90 71					EU	2163	4336			OESTER	39	50		
AND WERKZEUGE GESINT HARTMET METBEARB					FRANKR	336	699			USA	7	93		
EINF	82*	1336*			NIEDL	421	674			AUSF	532*	2046*		
AUS LG		3			ITAL	211	439			EU	65	954		
EU	79	1213			G BRIT	407	920			FRANKR	6	114		
FRANKR	12	196			DAENM	41	112			NIEDL	16	137		
ITAL	40	343			PORTUG	91	141			G BRIT	6	91		
G BRIT	2	161			SPAN	153	296			DAENM	4	73		
PORTUG	20	360			SCHWED	114	154			SCHWED	5	78		
OESTER	2	63			OESTER	186	434			OESTER	13	189		
AUSF	26*	1295*			BELGI	158	378			BELGI	5	122		
EU	21	797			NORWEG	11	55			SCHWZ	29	69		
FRANKR	9	189			SCHWZ	283	707			TSCHE	38	78		
NIEDL	1	82			POLEN	36	112			SLOWEN	41	77		
G BRIT	2	136			TSCHE	18	60			USA	189	371		
IRLAND	1	89			UNGARN	9	150			JAPAN	40	97		
PORTUG	1	87			AEGYPT	20	78			8208 40 00				
OESTER	2	84			USA	386	1660			MESSER SCHNEIDKLINGEN F LANDWASCHINE				
BELGI	2	75			BRASIL	39	60			EINF	1323*	1809*		
SCHWZ	1	73			SAUDIA	3	62			EV	76	91		
TSCHE	1	113			AUSTRAL	28	92			EU	816	1131		
USA	3	95			8208 10 00					FRANKR	143	178		
KANADA		97			MESSER SCHNEIDKLINGEN F METBEARBMASCH					IRLAND	164	254		
					EINF	363*	1179*			OESTER	493	651		
8207 90 78					PV	1	68			SCHWZ	68	218		
AND AUSWECHSBAR WERKZG GESINT HARTMET					EU	77	287			UNGARN	130	126		
EINF	87*	472*			NIEDL	62	116			USA	96	161		
EU	84	406			G BRIT	8	100			JAPAN	92	112		
ITAL	2	76			SCHWZ	6	108			AUSF	2321*	3585*		
DAENM	6	68			SLOWEN	219	284			EU	1483	2449		
OESTER	66	225			USA	13	237			FRANKR	614	1165		
AUSF	63*	559*			ISRAEL	3	55			NIEDL	93	131		
EU	59	274			AUSF	326*	1807*			ITAL	235	291		
NIEDL	9	56			EU	116	722			G BRIT	119	229		
BELGI	22	89			FRANKR	5	117			DAENM	66	50		
UNGARN		53			NIEDL	36	110			SPAN	91	167		
8207 90 91					G BRIT	6	88			SCHWED	132	247		
AND AUSWECHSLS WERKZG F METALLBEARB					OESTER	9	91			OESTER	73	81		
EINF	161*	1992*			BELGI	43	206			BELGI	36	74		
AUS LG	6	9			SCHWZ	11	181			SCHWZ	32	57		
EU	96	680			POLEN	5	62			UNGARN	90	136		
FRANKR	8	239			TSCHE	20	75			USA	458	656		
ITAL	4	223			ALGER	7	52			SYRIEN	107	56		
G BRIT		68			USA	78	368			8208 90 00				
DAENM	48	244			BRASIL	17	60			AND MESSER U SCHNEIDKLG F MASCH USW				
LIECHT	3	75			8208 20 00					EINF	1409*	3978*		
SCHWZ	22	403			MESSER SCHNEIDKLING F HOLZBEARBMASCH					EV	10	8		
UNGARN	1	81			EINF	722*	2905*			PV	8	15		
USA	10	124			EU	269	1962			AUS LG	4	103		
ISRAEL	5	198			FRANKR	60	649			EU	669	1407		
SKOREA	1	70			ITAL	1	50			FRANKR	28	74		
AUSF	694*	5235*			FINNL	94	257			NIEDL	253	449		
EU	409	2617			OESTER	70	931			ITAL	29	141		
FRANKR	64	590			NORWEG	264	341			G BRIT	50	168		
NIEDL	34	236			SCHWZ	18	230			SCHWED	221	253		
ITAL	75	554			SLOWEN	144	236			OESTER	43	157		
G BRIT	107	323			AUSF	624*	4323*			BELGI	6	89		
DAENM	39	149			EU	239	2510			SCHWZ	46	590		
SPAN	21	100			FRANKR	30	373			POLEN	34	261		
SCHWED	8	115			NIEDL	13	228			UKRAIN	95	55		
FINNL	8	50			ITAL	11	180			SLOWEN	141	141		
OESTER	18	278			G BRIT	36	247			USA	95	704		
BELGI	38	190			DAENM	12	196			HALAYS	22	70		
SCHWZ	58	425			SPAN	4	130			CHINA	86	60		
TUERK	60	165			SCHWED	6	58			JAPAN	52	378		
TSCHE	17	122			FINNL	4	74			TAIWAN	35	111		
USA	24	553			OESTER	78	576			AUSF	1803*	12983*		
MEXIKO	63	154			BELGI	25	387			LV		11		
ARGENT	36	228			NORWEG	7	60			PV	1	2		
ISRAEL	1	50			SCHWZ	18	170			EU	956	6601		
SAUDIA	2	74			ESTLD	23	63			FRANKR	226	1258		
INDIEN	1	64			POLEN	19	146			NIEDL	254	1151		
SKOREA	5	209			UNGARN	35	68			ITAL	138	749		
JAPAN	2	193			S APR	9	84			G BRIT	45	484		
					USA	48	449			IRLAND	1	57		
8207 90 99					KANADA	22	76			DAENM	55	462		
AND AUSWECHSLS WERKZG AND WERKSTOFF					BRASIL	4	67			GRIECH	10	68		
EINF	1485*	3222*			JAPAN	14	60			PORTUG	4	90		
EV	10	39			AUSTRAL	9	58			SPAN	46	535		
PV	3	13			8208 30 10					SCHWED	34	298		
AUS LG	5	83			KREISSMESSER F KUECHENMASCHINEN USW					FINNL	15	124		
EU	513	1006			EINF	18*	127*			OESTER	75	750		
					EU	11	71			BELGI	61	569		
					DAENM	7	56			NORWEG	6	57		
					SCHWZ	7	52			SCHWZ	85	795		
					AUSF	346*	1164*							



Spezialhandel nach Waren

Wichtigste Ursprungs- und Bestimmungs-Laender	JANUAR 1999		dt = 100kg	1000 DM	Wichtigste Ursprungs- und Bestimmungs-Laender	JANUAR 1999		dt = 100kg	1000 DM	Wichtigste Ursprungs- und Bestimmungs-Laender	JANUAR 1999		dt = 100kg	1000 DM
	dt = 100kg	1000 DM				dt = 100kg	1000 DM				dt = 100kg	1000 DM		
TUERK	44	217			EU	132	2297			NIEDL	19	77		
POLEN	21	204			FRANKR	44	528			8211 92 00				
TSCHE	12	116			NIEDL	3	146			ANDERE MESSER M FESTSTEHENDER KLINGE				
SLOWAK	5	56			ITAL	12	311			EINF	1175*	3280*		
UNGARN	19	151			G BRIT	17	414			LV	3	13		
UKRAIN	5	217			DAENN	3	71			AUS LG	23	53		
RUSSLO	4	62			SCHWED	5	91			EU	101	441		
S AFR	15	145			OESTER	32	255			FRANKR	5	50		
USA	329	2123			BELGI	4	192			ITAL	26	60		
KANADA	33	158			LUXEMB	1	106			SPAN	35	98		
MEXIKO	8	77			SCHWZ	4	192			FINNL	16	174		
BRASIL	7	77			POLEN	16	180			SCHWZ	101	574		
CHILE	12	86			TSCHE	14	201			USA	9	95		
ARGENT	33	174			UNGARN	2	64			CHINA	741	1439		
ISRAEL	17	75			S AFR	14	99			JAPAN	16	173		
INDIEN	10	100			USA	6	280			TAIWAN	170	351		
INDONE	14	171			BRASIL	1	52			AUSF	736*	5328*		
SINGAP	12	57			INDIEN	5	55			EU	349	2353		
CHINA	2	137			TAIWAN	4	51			FRANKR	51	353		
SKOREA	19	59			8210 00 00					NIEDL	67	448		
JAPAN	8	93			MECH GERAET SPEISEVORBEREIT USW <10KG					ITAL	13	93		
TAIWAN	10	85			EINF	1500*	2081*			G BRIT	17	158		
HONGK	18	168			AUS LG	9	13			DAENN	25	212		
AUSTRAL	10	95			EU	328	498			GRIECH	12	72		
8209 00 20					FRANKR	53	140			SPAN	17	138		
WENDESCHNEIDPLATTE GESINT HARTMET					ITAL	164	177			SCHWED	11	115		
EINF	673*	36404*			GRIECH	75	104			FINNL	12	52		
LV	1	17			SCHWZ	77	331			OESTER	97	357		
PV	1	67			USA	17	69			BELGI	21	247		
EU	389	19774			CHINA	747	777			SCHWZ	19	181		
FRANKR	25	1187			TAIWAN	189	265			POLEN	12	54		
NIEDL	1	55			AUSF	1107*	2667*			USA	162	2039		
ITAL	5	148			EU	595	1533			KANADA	27	317		
G BRIT	30	1113			FRANKR	43	109			ARGENT	9	53		
DAENN	20	204			NIEDL	122	378			ISRAEL	5	55		
SPAN	4	119			ITAL	54	129			SAUDIA	25	95		
SCHWED	210	14510			G BRIT	35	85			A EMIR	17	65		
OESTER	38	1230			SCHWED	55	57			SKOREA	21	132		
BELGI	53	1158			OESTER	170	505			JAPAN	13	177		
SCHWZ	11	522			BELGI	45	147			HONGK	8	60		
TUERK	2	109			SCHWZ	65	250			AUSTRAL	19	291		
TSCHE	7	185			UNGARN	46	72			8211 93 00				
USA	83	5552			RUSSLO	20	54			MESSER MIT NICHTFESTSTEHENDER KLINGE				
MEXIKO	7	274			USA	215	409			EINF	1293*	5534*		
BRASIL	7	303			KANADA	24	55			PV	6	18		
ISRAEL	30	3700			SKOREA	45	92			AUS LG	15	25		
INDIEN	3	117			8211 10 00					EU	168	553		
SKOREA	4	199			ZUSSTELL V MESSER M SCHNEID KLINGE					ITAL	74	278		
JAPAN	127	7408			EINF	5267*	1955*			G BRIT	64	152		
TAIWAN	3	110			AUS LG	218	137			SCHWZ	175	2811		
AUSF	439*	24391*			EU	145	135			TSCHE	11	53		
EV	5	63			NIEDL	137	115			USA	9	122		
EU	279	14455			CHINA	5094	1775			PAKIST	99	129		
FRANKR	44	2562			AUSF	1059*	4695*			CHINA	568	597		
NIEDL	14	825			EU	546	1033			JAPAN	65	465		
ITAL	65	3785			NIEDL	175	275			TAIWAN	152	528		
G BRIT	19	1215			SPAN	157	155			HONGK	30	84		
DAENN	25	590			OESTER	289	500			AUSF	276*	2021*		
GRIECH	1	73			TSCHE	54	70			EV	1	45		
PORTUG	2	150			USA	293	3255			EU	205	955		
SPAN	25	1438			KANADA	9	59			FRANKR	45	220		
SCHWED	19	799			8211 91 30					NIEDL	15	130		
FINNL	5	254			TISCHMESSER GRIFF/KLINGE NROSTSTAHL					ITAL	30	59		
OESTER	17	1270			EINF	1551*	4034*			G BRIT	9	55		
BELGI	25	1082			AUS LG	95	235			SPAN	37	59		
LUXEMB	10	221			EU	44	122			OESTER	27	190		
NORWEG	13	141			ITAL	19	93			BELGI	24	113		
SCHWZ	15	1139			INDONE	330	424			SCHWZ	5	52		
TUERK	2	227			SINGAP	153	1333			USA	15	99		
POLEN	9	250			CHINA	444	474			8211 94 00				
TSCHE	5	838			SKOREA	483	1501			KLINGEN FUER MESSER DER POSITION 8211				
SLOWAK	5	203			HONGK	35	70			EINF	522*	558*		
UNGARN	3	253			AUSF	151*	515*			AUS LG	15	10		
SLOWEN	4	253			EU	74	395			EU	61	191		
S AFR	2	117			ITAL	5	55			G BRIT	47	129		
USA	54	3953			SCHWED	5	52			POLEN	318	71		
KANADA	4	220			OESTER	32	115			USA	1	55		
MEXIKO	1	154			NORWEG	13	73			CHINA	38	55		
BRASIL	4	219			SCHWZ	15	101			JAPAN	44	95		
IRAN	2	250			USA	11	74			TAIWAN	62	125		
KATAR	1	53			8211 91 50					AUSF	237*	559*		
INDIEN	1	55			TISCHMESSER MIT AND GRIFF/KLINGE					PV	12	55		
SINGAP	2	119			EINF	139*	293*			EU	115	355		
CHINA	2	155			AUS LG	3	5			FRANKR	43	83		
SKOREA	1	224			EU	19	42			NIEDL	15	84		
JAPAN	23	748			USA	7	53			USA	7	51		
TAIWAN	1	95			CHINA	44	70			CHINA	12	55		
AUSTRAL	1	100			TAIWAN	51	58			8211 95 00				
8209 00 80					AUSF	53*	256*			GRIFFE UNEDL METALL F MESSER POS8211				
AND FORMST A GESINT HARTMET F WKZG					EU	25	141			EINF	1*	2*		
EINF	449*	5853*												
EU	323	5071												
FRANKR	17	197												
NIEDL	15	535												
ITAL	20	218												
G BRIT	29	712												
PORTUG	15	333												
OESTER	177	3355												
BELGI	35	555												
LUXEMB	7	97												
SCHWZ	72	1594												
TSCHE	2	52												
USA	39	300												
ISRAEL	9	503												
JAPAN	4	238												
AUSF	208*	3577*												

Spezialhandel nach Waren

Wichtigste Ursprungs- und Bestimmungs-Länder	JANUAR 1999				Wichtigste Ursprungs- und Bestimmungs-Länder	JANUAR 1999				Wichtigste Ursprungs- und Bestimmungs-Länder	JANUAR 1999			
	dt = 100kg	1000 DM	dt = 100kg	1000 DM		dt = 100kg	1000 DM	dt = 100kg	1000 DM		dt = 100kg	1000 DM	dt = 100kg	1000 DM
EU	1	1			AUSF	1*	10*			8214 90 00				
AUSF	6*	23*			EU		6			ANDERE SCHNEIDWAREN				
EU		1			8213 00 00					EINF	420*	912*		
8212 10 10					SCHEREN UND SCHERENBLÄTTER					AUS LG		5		
RASIERAPPARAT NI AUSWECHSL KLINGE					EINF	3906*	4784*			EU	36	87		
100 ST		100 ST			PV	1	10			SCHWZ	1	88		
EINF	24511*	399*			AUS LG	17	145			CHINA	359	655		
GEW DT	172				EU	207	962			AUSF	124*	705*		
EU	12111	254			ITAL	154	726			EU	63	308		
G BRIT	12079	282			FINNL	37	180			FRANKR	30	124		
JAPAN	12000	127			BRASIL	65	299			SCHWZ	19	119		
AUSF	236662*	2691*			PAKIST	74	224			USA	25	161		
GEW DT	1306				CHINA	3399	2610			8215 10 20				
EU	83227	986			SKOREA	46	115			ESSBEST NUR VERSILB USW BESTANDTEILE				
FRANKR	9412	96			JAPAN	19	252			EINF	655*	709*		
NIEDL	15386	149			TAIWAN	67	162			AUS LG	50	67		
ITAL	21534	239			AUSF	605*	6610*			EU	1	12		
PORTUG	6716	88			PV	2	20			CHINA	654	697		
SPAN	18752	219			EU	350	3149			AUSF	166*	511*		
OESTER	1681	68			FRANKR	27	273			EU	91	252		
SCHWZ	14973	487			NIEDL	49	347			FRANKR	35	87		
POLEN	4875	54			ITAL	107	907			SPAN	46	110		
UNGARN	8623	62			G BRIT	40	383			SCHWZ	18	84		
USA	45418	295			DAENM	16	236			BRASIL	13	53		
PERU	9090	66			SPAN	12	120			8215 10 30				
JAPAN	57758	614			SCHWED	7	147			ESSBESTECKE AUS NICHTROSTENDEM STAHL				
8212 10 90					FINNL	26	177			EINF	5*	9*		
RASIERAPP NI ELEKTR RASIERMESSER					OESTER	40	299			EU	3	6		
100 ST		100 ST			BELGI	18	166			AUSF	18*	129*		
EINF	10277*	2363*			NORWEG	4	56			EU	5	37		
GEW DT	706				SCHWZ	80	373			SCHWZ	8	61		
EU	247	37			POLEN	34	75			8215 10 80				
USA	7855	1614			TSCHE	28	137			ESSBESTECKE AUS ANDEREN NE-METALLEN				
CHINA	2063	593			UNGARN	20	55			EINF	4*	18*		
AUSF	8081*	2374*			USA	45	765			EU	2	11		
GEW DT	613				KANADA	14	129			AUSF	11*	23*		
EU	2186	569			JAPAN	28	242			EU		1		
FRANKR	334	172			8214 10 00					8215 20 10				
NIEDL	214	99			PAPIER- RASIERMESSER BRIEFOEFFNER USW					AND ESSBESTECK ZUSAMST A NIROST STAHL				
G BRIT	773	100			EINF	641*	1074*			EINF	4240*	6003*		
SPAN	270	87			AUS LG	1	2			PV	6	10		
SCHWED	332	193			EU	14	50			AUS LG	561	738		
NORWEG	203	54			TSCHE	246	477			EU	875	1386		
SCHWZ	1196	803			CHINA	249	226			ITAL	124	484		
POLEN	351	100			SKOREA	38	71			PORTUG	105	328		
TSCHE	251	76			TAIWAN	92	127			BELGI	629	525		
UNGARN	173	62			AUSF	527*	2126*			SCHWZ	8	51		
USA	1660	275			EU	137	650			INDONE	259	387		
SINGAP	1741	462			FRANKR	38	200			CHINA	2052	2481		
8212 20 00					NIEDL	11	57			SKOREA	617	1192		
KLING F SICHERH-RASIERAPP USW					ITAL	26	130			TAIWAN	404	455		
1000 ST		1000 ST			OESTER	32	121			AUSF	1666*	4376*		
EINF	46585*	3809*			SCHWZ	29	123			PV	163	302		
GEW DT	504				POLEN	15	70			EU	1015	2571		
EU	32277	1194			TSCHE	136	166			FRANKR	35	143		
G BRIT	31709	1169			USA	63	482			NIEDL	390	801		
USA	719	163			KANADA	10	59			ITAL	87	245		
MEXIKO	12334	224			BRASIL	8	68			G BRIT	16	77		
JAPAN	1003	220			JAPAN	13	68			GRIECH	90	288		
AUSF	70171*	11316*			8214 20 00					SPAN	142	365		
GEW DT	1942				INSTRUM U ZUSSTELL F HAND-/FUSSPFLEGE					SCHWED	61	291		
EU	13664	2269			EINF	438*	1344*			OESTER	182	494		
FRANKR	5186	848			AUS LG	2	6			BELGI	27	115		
NIEDL	3312	447			EU	57	409			SCHWZ	69	264		
ITAL	425	73			ITAL	34	284			POLEN	42	95		
G BRIT	3042	604			SCHWED	9	57			USA	13	90		
PORTUG	472	84			RUMAEN	81	50			ISRAEL	13	51		
SPAN	918	118			PAKIST	36	204			SAUDIA	175	509		
SCHWZ	6840	2441			CHINA	74	232			A EMIR	31	94		
TUERK	1132	265			SKOREA	144	286			INDONE	163	302		
POLEN	2394	541			AUSF	354*	3404*			8215 20 90				
UNGARN	1663	164			EU	174	1598			ANDERE ESSBESTECK-ZUSAMMENSTELLUNGEN				
SLOWEN	255	103			FRANKR	15	125			EINF	133*	165*		
KROAT	118	54			NIEDL	13	145			AUS LG	2	2		
B HERZ	252	50			ITAL	38	391			EU	24	61		
ELFSK	2127	149			G BRIT	48	224			FRANKR	22	58		
GHANA	1430	56			GRIECH	6	56			AUSF	25*	59*		
DR KON	6008	378			PORTUG	4	59							
S AFR	789	194			SPAN	15	169							
USA	8475	1041			OESTER	25	270							
ISRAEL	599	179			BELGI	6	69							
A EMIR	8758	1625			SCHWZ	14	161							
INDIEN	200	51			POLEN	6	52							
VIETH	8223	285			TSCHE	13	95							
MALAYS	5590	766			USA	31	326							
SINGAP	813	140			KOLUMB	3	64							
CHINA	2923	436			BRASIL	12	70							
8212 90 00					SYRIEN	15	57							
AND TEILE F RASIERMESSER U -APPARATE					ISRAEL	5	50							
DT		DT			KUWAIT	15	105							
EINF	*	*			PHILIP	4	58							
					SKOREA	2	53							
					JAPAN	7	124							
					AUSTRAL	6	59							

Spezialhandel nach Waren

Wichtigste Ursprungs- und Bestimmungs-Länder	JANUAR 1999				Wichtigste Ursprungs- und Bestimmungs-Länder	JANUAR 1999				Wichtigste Ursprungs- und Bestimmungs-Länder	JANUAR 1999			
	dt = 100kg	1000 DM	dt = 100kg	1000 DM		dt = 100kg	1000 DM	dt = 100kg	1000 DM		dt = 100kg	1000 DM	dt = 100kg	1000 DM
EU	8	30			FRANKR	999	4805			8301 40 19				
8215 91 00					G BRIT	103	532			ANDERE SCHLOESSER FUER GEBAEUDETUEREN				
LOEFFEL GABELN USW VERSILBERT -GOLDET					PORTUG	299	1433			EINF	508*	920*		
EINF	87*	1871*			SPAN	896	3487			EU	218	421		
AUS LG	1	3			OESTER	19	55			FRANKR	35	241		
EU	75	1803			TSCHS	3199	8538			NIEDL	161	125		
FRANKR	75	1795			S AFR	136	303			NORWEG	25	51		
AUSF	59*	487*			USA	22	153			SCHWZ	75	83		
EU	10	166			CHINA	39	174			SLOWEN	115	173		
SCHWZ	26	68			JAPAN	5	84			CHINA	67	134		
AUSTRAL	9	62			TAIWAN	94	125			AUSF	2179*	6426*		
8215 99 10					AUSF	7035*	39185*			EU	1856	5113		
LOEFFEL GABEL USW A NIROSTENDEM STAHL					PV	27	98			FRANKR	158	657		
EINF	4214*	9013*			EU	4046	24363			NIEDL	566	1229		
AUS LG	268	452			FRANKR	353	1908			ITAL	42	278		
EU	306	839			NIEDL	336	1486			G BRIT	295	634		
FRANKR	158	287			ITAL	170	992			IRLAND	43	109		
ITAL	45	315			G BRIT	1289	6859			DAENM	23	117		
PORTUG	58	165			IRLAND	5	90			SPAN	85	129		
SCHWZ	9	54			DAENM	22	187			SCHWED	14	255		
BANGLA	75	61			GRIECH	26	117			OESTER	136	661		
INDONE	640	992			PORTUG	39	220			BELGI	453	881		
SINGAP	90	788			SPAN	631	5298			SCHWZ	65	561		
CHINA	2029	3337			SCHWED	408	3491			POLEN	41	142		
SKOREA	845	2423			FINNL	27	177			TSCHS	16	73		
JAPAN	32	141			OESTER	108	1186			UNGARN	133	104		
HONGK	56	115			BELGI	646	2332			USA	5	71		
AUSF	666*	3156*			NORWEG	31	321			KANADA	7	77		
EU	463	2026			SCHWZ	114	683			8301 40 90				
FRANKR	42	240			POLEN	118	541			ANDERE SCHLOESSER U SICHERHEITSRIEGEL				
NIEDL	25	159			TSCHS	42	187			EINF	4712*	5386*		
ITAL	47	208			SLOWAK	416	2622			EV		27		
G BRIT	18	106			NIGERI	5	59			PV	1	10		
GRIECH	29	143			S AFR	115	709			AUS LG	7	6		
SPAN	33	148			USA	1368	5951			EU	649	1013		
SCHWED	20	159			KANADA	6	51			NIEDL	221	125		
OESTER	210	601			MEXIKO	204	543			ITAL	119	234		
BELGI	22	178			BRASIL	140	527			G BRIT	221	458		
SCHWZ	74	395			ARGENT	48	155			SCHWED	43	85		
POLEN	15	59			JAPAN	30	308			NORWEG	17	104		
USA	24	151			TAIWAN	10	55			SCHWZ	18	189		
ISRAEL	10	53			AUSTRAL	302	1721			TSCHS	280	384		
HONGK	7	71			8301 30 00					UNGARN	144	79		
8215 99 90					SCHLOESSER F MOEBEL A UNEDL METALLEN					USA	73	229		
AND LOEFFEL GABELN BUTTERMESSER USW					EINF	671*	1082*			MALAYS	583	795		
EINF	499*	480*			EU	186	634			CHINA	2270	1542		
EU	22	37			FRANKR	80	248			JAPAN	10	54		
CHINA	408	398			G BRIT	17	56			TAIWAN	594	835		
AUSF	22*	70*			SPAN	15	88			AUSF	2851*	6667*		
EU	7	18			BELGI	71	227			PV	93	181		
KAPITEL 83					TSCHS	160	203			EU	1856	4532		
VERSCHIEDENE WAREN AUS UNEDLEN METALLEN					UNGARN	319	215			FRANKR	282	832		
8301 10 00					AUSF	881*	2278*			NIEDL	304	755		
VORHAENGESCHLOESSER A UNEDL METALLEN					EU	385	1271			ITAL	381	532		
EINF	1718*	2221*			FRANKR	119	295			G BRIT	102	191		
AUS LG	1	3			NIEDL	29	120			DAENM	49	95		
EU	232	506			G BRIT	32	144			PORTUG	37	53		
ITAL	214	480			DAENM	49	181			SPAN	127	247		
CHINA	1168	1294			SPAN	18	56			SCHWED	19	93		
TAIWAN	237	331			OESTER	23	114			FINNL	21	62		
AUSF	877*	3034*			BELGI	56	236			OESTER	204	471		
EU	659	2376			SCHWZ	35	138			BELGI	299	1153		
FRANKR	71	266			POLEN	89	233			SCHWZ	149	481		
NIEDL	172	707			TSCHS	84	183			POLEN	124	200		
G BRIT	151	524			UNGARN	25	98			TSCHS	131	391		
DAENM	49	155			8301 40 11					UNGARN	22	114		
SCHWED	30	253			ZYLINDERTUERSCHLOESSER F GEBAEUDETUER					RUMAEN	15	98		
OESTER	31	50			EINF	1642*	4840*			USA	52	261		
BELGI	87	293			PV	3	25			CHINA	15	50		
NORWEG	42	155			EU	1103	2354			8301 50 00				
SCHWZ	55	231			FRANKR	56	31			VERSCHLUSS VERSCHLUSSBUEGEL M SCHLOSS				
KANADA	36	105			NIEDL	143	118			EINF	221*	576*		
8301 20 00					ITAL	885	2000			EV		3		
SCHLOESSER FUER KRAFTFAHRZEUGE					SPAN	10	58			AUS LG		1		
EINF	5854*	16841*			OESTER	5	77			EU	65	274		
PV	512	1377			SCHWZ	57	1416			FRANKR	52	193		
AUS LG		4			TUERK	118	160			ITAL	8	67		
EU	2339	10399			USA	7	64			SCHWZ	15	112		
					CHINA	244	528			TSCHS	94	111		
					TAIWAN	73	156			TAIWAN	36	52		
					AUSF	1040*	5258*			AUSF	201*	719*		
					EU	640	3630			EU	153	494		
					FRANKR	71	313			G BRIT	108	359		
					NIEDL	127	978			USA	30	117		
					ITAL	49	319			8301 60 00				
					G BRIT	38	208			TEILE VON SCHLOSS U SICHERHEITSRIEGEL				
					DAENM	19	62			EINF	7338*	9535*		
					GRIECH	13	126			EV	5	170		
					PORTUG	11	59			PV	28	40		
					SPAN	88	225			EU	4611	5542		
					OESTER	110	499			FRANKR	166	307		
					BELGI	112	830			NIEDL	113	75		
					SCHWZ	97	387			ITAL	228	305		
					POLEN	48	265			G BRIT	60	72		
					TSCHS	19	129							
					KASACH	2	144							
					USA	12	65							
					SAUDIA	31	63							
					KUWAIT	60	150							

## Spezialhandel nach Waren

Wichtigste Ursprungs- und Bestimmungs-Länder	JANUAR 1999				Wichtigste Ursprungs- und Bestimmungs-Länder	JANUAR 1999				Wichtigste Ursprungs- und Bestimmungs-Länder	JANUAR 1999			
	dt = 100kg	1000 DM	dt = 100kg	1000 DM		dt = 100kg	1000 DM	dt = 100kg	1000 DM		dt = 100kg	1000 DM	dt = 100kg	1000 DM
SPAN	1251	1947												
SCHWED	14	51												
OESTER	2609	2407												
BELGI	157	342												
SCHWZ	296	385												
POLEN	344	181												
TSCHNE	1607	2428												
USA	43	322												
BRASIL	41	74												
ISRAEL	93	110												
CHINA	180	123												
JAPAN	20	53												
TAIWAN	67	177												
AUSP	10359*	21223*												
PV	1034	1173												
EU	2372	8252												
FRANKR	176	428												
NIEDL	299	999												
ITAL	115	297												
G BRIT	174	679												
DAENM	406	317												
PORTUG	274	680												
SPAN	233	550												
SCHWED	150	1426												
FINNL	41	210												
OESTER	161	526												
BELGI	326	2075												
SCHWZ	48	164												
MALTA	49	108												
TUERK	27	83												
POLEN	136	158												
TSCHNE	6127	6970												
SLOWAK	55	224												
UNGARN	31	96												
S APR	135	240												
USA	468	1485												
KANADA	25	50												
MEXIKO	433	1693												
SAUDIA	6	73												
A EMIR	26	85												
INDIEN	27	57												
CHINA	40	112												
SKOREA	92	549												
JAPAN	22	70												
TAIWAN	21	135												
AUSTRAL	29	177												
USA	53	104												
MEXIKO	304	315												
CHINA	259	86												
JAPAN	49	152												
TAIWAN	142	114												
AUSP	21145*	25438*												
EV	26	95												
LV	75	45												
PV	5	7												
EU	11402	14630												
FRANKR	1137	1829												
NIEDL	2897	2946												
ITAL	131	479												
G BRIT	1570	1577												
IRLAND	48	70												
DAENM	203	411												
GRIECH	25	84												
PORTUG	65	113												
SPAN	1299	1449												
SCHWED	1443	2401												
FINNL	159	167												
OESTER	1695	1785												
BELGI	727	1285												
NORWEG	81	120												
SCHWZ	407	913												
TUERK	19	69												
LETTLD	25	62												
POLEN	1127	1272												
TSCHNE	1707	1815												
UNGARN	253	318												
SLOWEN	53	69												
KROAT	39	104												
S APR	121	152												
USA	613	1473												
KANADA	2580	1974												
MEXIKO	359	197												
BRASIL	70	111												
ISRAEL	109	122												
SAUDIA	64	197												
KUWAIT	66	57												
A EMIR	564	184												
JAPAN	277	410												
AUSTRAL	749	550												
8302 20 10														
LAUPRAEDCHEN -ROLLEN F ZIVILE LUFTFZ														
EINF	*	*												
AUSP	*	1*												
EU	1													
8302 20 90														
LAUPRAEDCHEN OD -ROLLEN F MOEBEL USW														
EINF	4783*	3022*												
PV	1	6												
AUS LG	1	15												
EU	3148	2157												
FRANKR	320	189												
ITAL	2522	1588												
IRLAND	217	200												
SPAN	5	55												
SCHWED	28	62												
TSCHNE	946	250												
SLOWEN	212	245												
USA	10	63												
CHINA	164	55												
TAIWAN	154	111												
HONGK	100	58												
AUSP	5459*	5825*												
EU	5484	5440												
FRANKR	697	801												
NIEDL	268	377												
ITAL	114	169												
G BRIT	148	197												
IRLAND	3447	2778												
DAENM	128	204												
GRIECH	50	55												
SPAN	74	116												
SCHWED	220	277												
OESTER	214	250												
BELGI	93	155												
SCHWZ	292	324												
POLEN	140	232												
TSCHNE	121	133												
USA	207	352												
JAPAN	21	61												
8302 30 00														
ANDERE BESCHLAEGE U AEHNL WAREN F KFZ														
EINF	8557*	16813*												
EV	21	208												
PV	23	16												
AUS LG	1	4												
EU	5915	12659												
FRANKR	1071	1657												
NIEDL	49	219												
ITAL	437	1023												
G BRIT	1130	4241												
IRLAND	188	1187												
PORTUG	111	78												
SPAN	2225	3480												
SCHWED	479	321												
OESTER	54	90												
BELGI	155	243												
SCHWZ	200	359												
TSCHNE	512	438												
UNGARN	475	383												
S APR	205	400												
NAMIB	443	540												
USA	195	1259												
CHINA	255	203												
JAPAN	31	357												
TAIWAN	135	52												
AUSP	43291*	57450*												
EV	11	18												
PV	142	398												
EU	24018	35448												
FRANKR	1397	3056												
NIEDL	989	1314												
ITAL	722	1622												
G BRIT	6595	6402												
DAENM	85	181												
GRIECH	13	84												
PORTUG	358	551												
SPAN	5224	5847												
SCHWED	2830	4614												
FINNL	99	253												
OESTER	581	1422												
BELGI	4045	6025												
NORWEG	32	135												
SCHWZ	225	525												
TUERK	100	225												
POLEN	414	659												
TSCHNE	595	1015												
SLOWAK	262	375												
UNGARN	13384	10290												
SLOWEN	155	243												
MAZED	87	135												
S APR	255	545												
USA	992	2537												
KANADA	32	90												
MEXIKO	1530	1414												
BRASIL	283	587												
A EMIR	53	314												
SINGAP	11	140												
CHINA	176	1019												
JAPAN	69	414												
TAIWAN	21	112												
HONGK	12	94												
AUSTRAL	414	547												
8302 41 00														
BAUBESCHLAEGE AUS UNEDLEN METALLEN														
EINF	33230*	27225*												
PV	37	10												
EU	22809	19645												
FRANKR	1122	990												
NIEDL	1957	888												
ITAL	4954	5700												
G BRIT	39	194												
DAENM	8759	2779												
PORTUG	55	157												
SPAN	98	89												
SCHWED	286	235												
OESTER	5479	7512												
BELGI	60	100												
NORWEG	87	138												
SCHWZ	851	1349												
TUERK	304	116												
POLEN	2484	1521												
TSCHNE	965	729												
UNGARN	1012	760												
BULGAR	364	148												
SLOWEN	3114	1783												
BRASIL	16	58												
INDIEN	148	138												
CHINA	687	415												
TAIWAN	257	301												
AUSP	34564*	63433*												
EU	25187	45089												
FRANKR	4937	7574												
NIEDL	3218	6127												
ITAL	4094	5279												
G BRIT	3297	5375												
IRLAND	519	700												
DAENM	1292	2820												
GRIECH	395	909												
PORTUG	60	158												
SPAN	1388	2512												
SCHWED	115	332												
FINNL	140	420												
OESTER	4062	7456												
BELGI	1570	4279												
NORWEG	101	225												
SCHWZ	1893	3502												
TUERK	314	540												
ESTLD	16	51												
LETTLD	335	518												
POLEN	3409	4319												
TSCHNE	785	1361												
SLOWAK	128	295												
UNGARN	470	740												
RUMAE	25	52												
UKRAIN	140	225												
W RUSS	21	60												
RUSSLD	212	534												
SLOWEN	58	125												
B HERZ	50	88												
AEGYPT	102	273												
ZENTAF	48	50												
USA	543	1322												
KANADA	129	184												
MEXIKO	19	71												
BRASIL	101	178												
KATAR	12	54												

Spezialhandel nach Waren

Wichtigste Ursprungs- und Bestimmungs-Laender	JANUAR 1999		dt = 100kg	1000 DM	Wichtigste Ursprungs- und Bestimmungs-Laender	JANUAR 1999		dt = 100kg	1000 DM	Wichtigste Ursprungs- und Bestimmungs-Laender	JANUAR 1999		dt = 100kg	1000 DM
	dt = 100kg	1000 DM				dt = 100kg	1000 DM				dt = 100kg	1000 DM		
A EMIR	74	429			EY	7	222			EU		1		
CHINA	73	134			AUS LG	3	19			8302 60 90				
SKOREA	39	255			EU	3805	9857			AND AUTOM TUERSCHLIESSER A UNEDL MET				
JAPAN	47	179			FRANKR	14	101			EINF	2309*	4456*		
HONGK	101	858			NIEDL	534	1932			AUS LG	1	9		
AUSTRAL	27	91			ITAL	1534	2656			EU	410	892		
8302 42 10					G BRIT	400	1140			NIEDL	135	272		
AND BESCHLAEGE F MOEBEL F ZIV LUFTFZ					DAENM	71	508			ITAL	186	368		
EINF	*	*			PORTUG	115	71			SPAN	19	96		
AUSF	*	*			SPAN	195	81			SCHWED	27	104		
8302 42 90					SCHWED	212	129			SCHWZ	19	69		
ANDERE BESCHLAEGE FUER MOEBEL					OESTER	664	2976			INDIEN	121	115		
EINF	31239*	23616*			BELGI	44	183			SINGAP	1209	2731		
AUS LG	2	2			SCHWZ	146	334			CHINA	282	388		
EU	16243	12790			POLEN	1655	495			SKOREA	85	86		
FRANKR	301	271			TSCHE	1092	274			TAIWAN	79	65		
NIEDL	1366	1170			UNGARN	132	221			AUSF	1169*	3717*		
ITAL	3802	3331			USA	114	621			EU	375	1327		
G BRIT	136	116			KANADA	9	78			FRANKR	18	123		
DAENM	48	55			INDIEN	448	223			NIEDL	86	225		
SPAN	3898	2822			CHINA	494	323			ITAL	76	237		
SCHWED	491	294			JAPAN	15	50			SPAN	82	178		
OESTER	6256	4892			TAIWAN	1615	1388			OESTER	33	218		
BELGI	90	97			AUSF	27221*	39435*			BELGI	56	234		
NORWEG	208	211			PV	13	68			NORWEG	30	111		
SCHWZ	2696	2583			EU	16675	25020			SCHWZ	202	835		
TUERK	118	91			FRANKR	3598	5517			POLEN	85	172		
POLEN	803	526			NIEDL	1382	2701			TSCHE	31	88		
TSCHE	4970	2592			ITAL	4726	5992			UNGARN	35	73		
SLOWAK	1470	570			G BRIT	2629	3157			USA	63	158		
UNGARN	199	145			DAENM	794	1487			SAUDIA	75	123		
RUMAEN	607	245			GRIECH	153	197			A EMIR	47	229		
SLOWEN	688	345			PORTUG	279	372			SINGAP	78	193		
USA	487	1357			SPAN	1216	1563			AUSTRAL	58	135		
BRASIL	91	103			SCHWED	205	605			8303 00 10				
INDIEN	38	69			FINNL	150	270			PANZERSCHRAENKE A UNEDL METALLEN				
CHINA	1017	684			OESTER	510	1278			STUECK		STUECK		
JAPAN	36	122			BELGI	756	1722			EINF	15749*	4758*		
TAIWAN	1087	887			LUXEMB	34	125			GEW DT	13634			
HONGK	424	230			NORWEG	152	185			EU	1928	276		
AUSF	49350*	39080*			SCHWZ	445	1115			NIEDL	713	125		
PV	83	132			TUERK	144	251			ITAL	1000	77		
EU	28684	22090			POLEN	1825	1449			NORWEG	163	240		
FRANKR	5798	3758			TSCHE	638	1028			TUERK	1026	99		
NIEDL	2062	2054			SLOWAK	120	113			POLEN	7705	1051		
ITAL	3372	2551			UNGARN	486	682			TSCHE	1868	2730		
G BRIT	2245	2331			RUMAEN	130	118			UNGARN	734	117		
IRLAND	74	80			RUSSLD	104	65			RUSSLD	576	55		
DAENM	3205	2028			SLOWEN	227	171			CHINA	1580	130		
GRIECH	801	455			AETHIO	124	74			AUSF	5590*	4137*		
PORTUG	325	321			S AFR	219	232			GEW DT	7510			
SPAN	1794	1281			USA	2970	5138			EU	4190	2961		
SCHWED	4642	2500			KANADA	48	248			FRANKR	982	525		
FINNL	488	572			ARGENT	123	112			NIEDL	754	969		
OESTER	2417	2351			ISRAEL	171	258			ITAL	322	291		
BELGI	1404	1495			SAUDIA	22	61			G BRIT	125	79		
NORWEG	273	303			SINGAP	86	101			DAENM	141	54		
SCHWZ	1787	1788			CHINA	208	300			SCHWED	26	74		
TUERK	179	187			SKOREA	259	165			OESTER	1025	405		
ESTLD	98	84			JAPAN	111	190			BELGI	752	492		
LETTLD	93	74			TAIWAN	155	784			SCHWZ	1020	603		
LITAU	308	171			HONGK	551	544			POLEN	40	50		
POLEN	4829	3830			AUSTRAL	335	582			TSCHE	89	88		
TSCHE	1723	1488			8302 50 00					UNGARN	136	248		
SLOWAK	200	140			KLEIDERHAKEN HUTHALTER USW UNEDL MET					8303 00 30				
UNGARN	1232	618			EINF	8879*	4867*			TUEREN UND FAECHER FUER STAHLKAMMERN				
RUMAEN	154	125			AUS LG	2945	882			DT		DT		
W RUSS	69	104			EU	2083	1379			EINF	41*	64*		
RUSSLD	410	212			ITAL	189	331			EU	18	41		
SLOWEN	440	328			G BRIT	857	176			AUSF	490*	590*		
KROAT	102	79			PORTUG	54	50			EU	8	26		
S AFR	184	192			SPAN	598	165			TSCHE	61	53		
USA	3394	2709			SCHWED	161	357			SLOWAK	315	400		
KANADA	644	459			OESTER	166	248			RUMAEN	50	56		
PERU	53	50			SCHWZ	28	55			8303 00 90				
BRASIL	322	286			POLEN	553	378			SICHERHEITSKASS AEMHNL WARE UNEDL MET				
ARGENT	62	79			TSCHE	147	134			EINF	542*	409*		
ZYPERN	119	67			SLOWAK	71	85			AUS LG	2	2		
ISRAEL	441	346			UNGARN	227	107			EU	215	200		
SAUDIA	188	115			CHINA	4089	1344			FRANKR	81	51		
SINGAP	222	257			TAIWAN	1533	1225			NIEDL	51	58		
SKOREA	98	133			AUSF	4566*	5839*			G BRIT	11	54		
JAPAN	690	674			PV	47	7			NORWEG	54	65		
TAIWAN	112	155			EU	3684	4000			UNGARN	159	54		
HONGK	219	210			FRANKR	918	543			AUSF	345*	578*		
AUSTRAL	728	720			NIEDL	312	577			EU	148	134		
NEUSEE	557	357			ITAL	45	98			OESTER	70	66		
8302 49 10					G BRIT	502	492			SCHWZ	106	228		
AND BESCHLAEGE F ZIV LUFTFAHRZEUGE					DAENM	123	190			UNGARN	67	203		
EINF	1*	132*			SPAN	26	86							
EU		29			FINNL	14	80							
USA	1	103			OESTER	609	975							
AUSF	1*	48*			BELGI	1072	742							
EU	1	48			SCHWZ	227	851							
8302 49 90					POLEN	377	459							
AND BESCHLAEGE AEMHNL WARE UNEDL MET					TSCHE	58	98							
EINF	9866*	14227*			RUSSLD	19	141							
					USA	60	77							
					JAPAN	20	217							

Spezialhandel nach Waren

Wichtigste Ursprungs- und Bestimmungs-Länder	JANUAR 1999				Wichtigste Ursprungs- und Bestimmungs-Länder	JANUAR 1999				Wichtigste Ursprungs- und Bestimmungs-Länder	JANUAR 1999			
	dt = 100kg	1000 DM	dt = 100kg	1000 DM		dt = 100kg	1000 DM	dt = 100kg	1000 DM		dt = 100kg	1000 DM	dt = 100kg	1000 DM
8304 00 00					AUSF	259*	366*					AUSF	*	*
SORTIER- KARTEIKAESTEN USW UNEDL MET					PV	18	54					8307 10 90		
EINF	821*	927*			EU	96	206					ANDERE SCHLAEUCHE AUS EISEN STAHL		
AUS LG	6	4			TSCHE	119	64					EINF	2839*	5003*
EU	185	300			8306 21 00					PV	186	421		
FRANKR	46	146			STATUETTE USW A NE-MET VERSILB USW					EU	1472	2499		
ITAL	44	64			EINF	267*	469*					NIEDL	39	66
TSCHE	61	56			EU	63	174					ITAL	642	1422
CHINA	482	386			ITAL	20	83					G BRIT	168	502
TAIWAN	72	75			INDIEN	127	166					PORTUG	486	326
AUSF	289*	431*			CHINA	67	104					SPAN	71	78
EU	237	337			AUSF	26*	124*					SCHWZ	111	266
NIEDL	64	107			EU	17	44					TSCHE	664	1026
OESTER	49	57			OESTER	10	54					SLOWAK	51	76
BELGI	36	52			8306 29 10					USA	368	763		
8305 10 00					STATUETTEN USW AUS KUPFER					CHINA	33	57		
MECHANIKEN F SCHNELLHEFT AKTENORDNER					EINF	765*	866*					JAPAN	17	112
EINF	5903*	2608*			AUS LG	2	5					TAIWAN	43	68
EU	4261	1941			EU	68	156					AUSF	3878*	13621*
NIEDL	1701	839			NIEDL	40	94					PV	107	94
OESTER	2414	1050			ITAL	27	50					EU	3062	11523
TSCHE	486	177			INDIEN	226	228					FRANKR	889	3868
SLOWEN	400	170			THAIL	120	178					NIEDL	108	514
CHINA	715	219			CHINA	271	207					ITAL	460	1181
TAIWAN	50	100			TAIWAN	67	86					G BRIT	126	466
AUSF	9071*	5036*			AUSF	73*	151*					DAENM	44	134
EU	6887	3775			EU	66	124					PORTUG	79	270
FRANKR	2703	1368			NIEDL	28	53					SPAN	766	2923
NIEDL	666	576			8306 29 90					SCHWED	104	367		
ITAL	1023	380			STATUETTEN USW A AND UNEDL METALLEN					FINNL	39	118		
G BRIT	391	262			EINF	5926*	5666*					OESTER	189	812
DAENM	294	237			AUS LG	4	6					BELGI	263	862
PORTUG	218	133			EU	923	1610					NORWEG	99	109
SPAN	1023	427			NIEDL	446	609					SCHWZ	108	381
FINNL	164	67			ITAL	304	673					EU	77	106
OESTER	266	203			OESTER	26	57					TSCHE	101	208
BELGI	94	72			BELGI	67	74					UNGARN	24	60
SCHWZ	1262	673			POLEN	106	83					USA	172	363
POLEN	231	128			TSCHE	108	61					KANADA	6	67
ECUAD	74	67			USA	14	66					INDIEN	11	61
JAPAN	239	232			MEXIKO	6	76					JAPAN	117	263
HONGK	101	62			INDIEN	699	673					AUSTRAL	8	64
8305 20 00					THAIL	37	90					8307 90 10		
HEFTKLAMMERN ZUSHAENGEND IN STREIFEN					INDONE	137	67					SCHLAEUCHE A AND UNEDL MET F ZIV LPZ		
EINF	3333*	1461*			MALAYS	4	120					EINF	*	3*
AUS LG	43	146			PHILIP	260	349					AUSF	*	*
EU	1826	761			CHINA	1709	1466					8307 90 90		
FRANKR	462	322			TAIWAN	363	341					AND SCHLAEUCHE A AND UNEDLEN METALLEN		
NIEDL	103	68			AUSF	743*	1797*					EINF	1107*	1766*
SCHWED	1161	300			PV	3	3					EV	3	7
TSCHE	880	284			EU	434	907					AUS LG	3	7
USA	98	126			FRANKR	40	116					EU	1076	1607
CHINA	427	107			NIEDL	146	221					ITAL	971	1207
JAPAN	64	122			G BRIT	44	73					G BRIT	3	126
AUSF	7768*	3976*			OESTER	96	209					SPAN	43	119
EU	2429	1617			BELGI	62	136					BELGI	36	96
FRANKR	204	140			SCHWZ	173	480					USA	16	77
NIEDL	614	644			POLEN	34	67					AUSF	1872*	6742*
ITAL	79	76			USA	20	106					EU	960	3630
G BRIT	272	138			JAPAN	38	109					FRANKR	179	1360
GRIECH	140	63			8306 30 00					NIEDL	162	327		
SPAN	73	76			SPIEGEL BILDERRAHMEN USW UNEDL MET					ITAL	67	189		
SCHWED	31	84			EINF	2066*	1727*					G BRIT	130	381
OESTER	466	316			PV	67	64					DAENM	47	162
BELGI	134	71			AUS LG	16	12					SPAN	116	338
SCHWZ	681	390			EU	666	442					SCHWED	69	169
POLEN	166	66			FRANKR	363	131					OESTER	100	297
TSCHE	163	62			NIEDL	71	127					BELGI	77	196
RUMAE	147	66			ITAL	28	106					SCHWZ	234	690
RUSSLD	162	69			POLEN	172	66					POLEN	66	94
USA	2961	1276			TSCHE	66	60					TSCHE	47	162
AUSTRAL	166	63			SLOWAK	147	67					SLOWAK	72	92
8305 90 00					INDIEN	49	67					USA	66	198
AND BUERMATERIAL UNEDL METALL TEILE					CHINA	626	910					MEXIKO	31	132
EINF	264*	206*			TAIWAN	63	68					VENEZU	17	77
EU	80	91			AUSF	689*	911*					IRAN	26	64
TAIWAN	92	67			EU	673	631					ISRAEL	67	113
AUSF	167*	147*			FRANKR	326	262					SAUDIA	92	267
EU	77	67			G BRIT	96	94					A EMIR	60	140
8306 10 00					OESTER	116	121					8308 10 00		
GLOCKEN KLINGELN USW NI ELEKTR NE-MET					SCHWZ	139	166					KLAMMERN HAKEN OESEN A UNEDL METALLEN		
EINF	663*	646*			8307 10 10					EINF	921*	1266*		
AUS LG	38	62			SCHLAEUCHE A EISEN OD STAHL F ZIV LPZ					AUS LG	32	16		
EU	7	24			EINF	*	16*					EU	364	764
CHINA	249	219			8307 10 10					FRANKR	62	132		
JAPAN	21	63			SCHLAEUCHE A EISEN OD STAHL F ZIV LPZ					ITAL	61	117		
TAIWAN	166	161			EINF	*	16*					SCHWED	67	132
												OESTER	106	267
												USA	31	70
												CHINA	196	164
												TAIWAN	236	160
												AUSF	1094*	2608*

Spezialhandel nach Waren

Wichtigste Ursprungs- und Bestimmungs-Länder	JANUAR 1999		dt = 100kg	1000 DM	Wichtigste Ursprungs- und Bestimmungs-Länder	JANUAR 1999		dt = 100kg	1000 DM	Wichtigste Ursprungs- und Bestimmungs-Länder	JANUAR 1999		dt = 100kg	1000 DM
	dt = 100kg	1000 DM				dt = 100kg	1000 DM				dt = 100kg	1000 DM		
PV	83	361			USA	44	245			UNGARN	455	451		
EU	439	1013							RUMAEN	25	50			
FRANKR	21	76			8309 10 00				BULGAR	178	151			
NIEDL	114	125			KRONENVERSCHLUESSE A UNEDLEN METALLEN				RUSSLD	54	59			
ITAL	39	72			EINF	3380*	1021*			SLOWEN	43	101		
G BRIT	65	227			EU	3044	859			AEGYPT	46	59		
PORTUG	39	141			FRANKR	745	229			S AFR	88	102		
SCHWED	15	77			ITAL	2041	524			USA	230	319		
OESTER	55	101			BELGI	215	57			DOM RP	45	95		
BELGI	23	84			SCHWZ	74	86			VENEZU	39	86		
SCHWZ	28	120			SLOWEN	262	65			CHILE	224	177		
TUERK	22	58			AUSF	7440*	2008*			PARAGU	38	69		
POLEN	162	292			EU	2296	699			ARGENT	85	177		
TSCHE	88	186			NIEDL	1454	450			ISRAEL	58	127		
SLOWAK	29	127			DAENM	422	124			JAPAN	55	108		
UNGARN	34	109			FINNL	228	69			AUSTRAL	114	105		
RUMAEN	33	122			TSCHE	528	129							
KROAT	25	85			UNGARN	435	102			8310 00 00				
TUNES	49	158			RUSSLD	3777	924			AUSHAENGE- HINWEISSCHILD A UNEDL MET				
MAURIT	17	84			INDIEN	141	55			EINF	485*	1534*		
USA	28	52							EV		5			
8308 20 00									PV	1	2			
HONL/ZWEISPITZNIETE A UNEDL METALLEN					8309 90 10				AUS LG		13			
EINF	2444*	4495*			FLASCHENKAPSEL USW BLEI OD ALU >21MM				EU	344	826			
EV	1	134			EINF	2147*	2558*			FRANKR	41	157		
EU	2287	3877			EU	1747	2000			ITAL	34	175		
FRANKR	810	1598			FRANKR	238	340			G BRIT	25	85		
NIEDL	168	295			NIEDL	574	688			DAENM	27	85		
ITAL	339	283			ITAL	437	507			SCHWED	11	107		
G BRIT	839	1607			G BRIT	29	62			OESTER	132	133		
SPAN	123	61			DAENM	227	195			TUERK	25	168		
SCHWZ	31	189			SPAN	200	173			TSCHE	29	69		
USA	33	353			SCHWZ	243	478			USA	19	151		
AUSF	2087*	4395*			POLEN	167	83			JAPAN	4	125		
PV	4	20			AUSF	3186*	5007*			TAIWAN	10	98		
EU	1369	2471			EV	642	608			AUSF	974*	3632*		
FRANKR	366	637			EU	1701	2810			PV	2	34		
NIEDL	82	162			FRANKR	501	912			EU	710	2370		
ITAL	82	166			NIEDL	149	242			FRANKR	74	313		
G BRIT	292	427			ITAL	219	385			NIEDL	171	401		
DAENM	34	65			G BRIT	81	127			ITAL	22	162		
SPAN	198	319			IRLAND	71	145			G BRIT	4	58		
SCHWED	65	144			DAENM	52	64			SPAN	23	194		
FINNL	31	81			SPAN	28	58			SCHWED	53	189		
OESTER	138	255			SCHWED	74	114			OESTER	289	753		
BELGI	49	111			FINNL	70	101			BELGI	41	165		
SCHWZ	55	146			OESTER	380	549			NORWEG	7	54		
TUERK	97	269			BELGI	37	63			SCHWZ	72	408		
POLEN	94	234			SCHWZ	107	307			POLEN	69	94		
TSCHE	34	198			LETTLO	57	65			TSCHE	41	62		
UNGARN	51	166			LITAU	338	277			SLOWAK	14	75		
USA	51	138			UNGARN	83	164			USA	10	143		
PHILIP	52	115			RUSSLD	405	454			MEXIKO	22	120		
JAPAN	67	155			KASACH	150	182							
AUSTRAL	48	85			AEGYPT	44	93			8311 10 10				
8308 90 00					USA	17	59			SCHWEISSELEKTROD M ST-SEELE LIBOGSCHW				
AND WAREN A UNEDL MET DER POS 8308					SAUDIA	33	54			EINF	6894*	2935*		
EINF	2781*	4794*			CHINA	40	124			EU	5205	2548		
EV		1			8309 90 90					FRANKR	441	104		
PV	10	23			STOPFEN U AND VERPACKZUBEH UNEDL MET				NIEDL	2805	1180			
AUS LG		2			EINF	15043*	8194*			ITAL	149	101		
EU	1416	3392			EU	11923	5655			SCHWED	1415	805		
FRANKR	28	157			FRANKR	4957	1507			OESTER	342	322		
NIEDL	307	280			NIEDL	1422	696			SCHWZ	150	74		
ITAL	624	1627			ITAL	2941	1471			UNGARN	1130	228		
G BRIT	11	69			G BRIT	1461	1323			SLOWEN	374	60		
SPAN	87	253			DAENM	98	52			AUSF	2665*	1556*		
SCHWED	52	116			SPAN	233	116			EU	1694	817		
OESTER	320	897			OESTER	719	324			FRANKR	639	186		
SCHWZ	9	97			BELGI	58	150			NIEDL	303	177		
TUERK	63	114			SCHWZ	418	789			ITAL	55	50		
POLEN	82	110			POLEN	1423	909			G BRIT	35	57		
TSCHE	39	73			TSCHE	115	53			SPAN	54	69		
RUMAEN	181	72			SLOWAK	640	242			SCHWED	101	51		
USA	17	81			UNGARN	118	74			FINNL	183	69		
ISRAEL	61	89			SLOWEN	105	59			OESTER	39	53		
INDIEN	110	55			S AFR	35	53			BELGI	159	61		
CHINA	155	141			USA	142	173			NORWEG	234	111		
TAIWAN	537	349			CHINA	20	65			SCHWZ	265	155		
AUSF	3032*	6968*			TAIWAN	75	82			POLEN	99	52		
PV	103	328			AUSF	19450*	17365*			HONGK	50	64		
EU	2146	3788			EV	142	82			8311 10 90				
FRANKR	586	839			EU	13215	10500			AND UMHUELL ELEKTROD LICHTBOGSCHEISS				
NIEDL	255	352			FRANKR	3580	3037			EINF	245*	254*		
ITAL	43	132			NIEDL	3547	2557			EU	75	73		
G BRIT	205	435			ITAL	429	531			USA	28	137		
DAENM	41	115			G BRIT	832	934			AUSF	262*	906*		
PORTUG	50	353			DAENM	591	501			EU	23	88		
SPAN	356	343			GRIECH	84	107			SCHWZ	22	82		
SCHWED	168	207			PORTUG	40	83			POLEN	8	59		
FINNL	29	56			SPAN	483	354			USA	32	115		
OESTER	153	486			SCHWED	543	333			SAUDIA	13	115		
BELGI	244	381			FINNL	78	110			INDIEN	13	88		
NORWEG	43	223			OESTER	1455	1252			SINGAP	19	54		
SCHWZ	74	354			BELGI	1620	715			SKOREA	24	91		
TUERK	23	104			NORWEG	471	347							
POLEN	133	505			SCHWZ	1059	952							
TSCHE	203	431			TUERK	184	300							
SLOWAK	68	155			ESTLD	107	62							
UNGARN	82	225			POLEN	1745	1579							
RUMAEN	18	100			TSCHE	316	587							
SLOWEN	7	56			SLOWAK	105	124							
TUNES	19	122												

Spezialhandel nach Waren

Wichtigste Ursprungs- und Bestimmungs-Länder	JANUAR 1999		dt = 100kg	1000 DM	Wichtigste Ursprungs- und Bestimmungs-Länder	JANUAR 1999		dt = 100kg	1000 DM	Wichtigste Ursprungs- und Bestimmungs-Länder	JANUAR 1999		dt = 100kg	1000 DM
	dt = 100kg	1000 DM				dt = 100kg	1000 DM				dt = 100kg	1000 DM		
8311 20 00					SCHWZ	438718	25840			POLEN	1389	336		
GEFUELLTER DRAHT LICHTBOGENSCHWEISSEN					8401 40 00					AEGYPT	647	3987		
EINF	4326*	2357*			TEILE VON KERNREAKTOREN (EURATOM)					SAUDIA	8	60		
EU	3496	1680			DT		DT			INDIEN	123	628		
NIEDL	1867	707			EINF	100*	2693*			TAIWAN	28	2249		
ITAL	1117	413			SCHWZ	7	114			8403 10 10				
G BRIT	739	480			USA	93	2479			ZENTRALHEIZUNGSKESSEL A GUSSEISEN				
SCHWZ	303	423			AUSP	14*	3146*			EINF	4137*	3163*		
JAPAN	272	199			SCHWZ	9	3080			EU	1946	1666		
AUSP	2113*	1071*			USA	8	98			FRANKR	300	98		
EU	309	168			8402 11 00					NIEDL	1102	1313		
TUERK	101	100			WASSERROHRKESSEL DAMPFLEISTUNG >45T/H					ITAL	490	201		
POLEN	1296	550			EINF	*	*			SCHWZ	326	1169		
USA	161	78			AUSP	*	*			TUERK	1236	258		
8311 30 00					8402 12 00					SLOWEN	131	64		
UMH STAB GEF DRAHT LOETEN/AUTOGENSCHW					WASSERROHRKESSEL DAMPFLEISTUNG <45T/H					AUSP	14887*	7350*		
EINF	242*	289*			EINF	*	*			EU	8468	4288		
AUS LG	2	2			AUSP	*	*			FRANKR	1197	550		
EU	164	117			8402 19 00					ITAL	823	260		
G BRIT	64	73			WASSERROHRKESSEL DAMPFLEISTUNG <45T/H					G BRIT	230	98		
SCHWZ	26	103			EINF	*	*			IRLAND	796	318		
AUSP	490*	910*			AUSP	701*	420*			GRIECH	496	148		
EV	3	20			TUERK	26	107			SPAN	366	157		
PV	61	38			POLEN	614	180			OESTER	952	781		
EU	237	239			UKRAIN	12	69			BELGI	3886	1978		
GRIECH	42	71			8402 19 10					NORWEG	170	58		
UNGARN	67	69			FLAMMROHRKESSEL U RAUCHROHRKESSEL					SCHWZ	1581	892		
THAIL	18	123			EINF	73*	53*			TUERK	284	139		
AUSTRAL	13	86			EU	61	26			POLEN	674	269		
8311 90 00					AUSP	1684*	2200*			TSCHS	193	148		
AND SCHWEISSSTAEBE USW A UNEDL METALL					POLEN	1180	1666			RUSSLD	83	84		
EINF	551*	457*			MAURIT	61	100			KASACH	217	169		
EU	534	246			THAIL	187	91			SLOWEN	133	68		
ITAL	386	186			INDONE	204	180			USA	246	69		
OESTER	117	50			HONGK	74	154			SYRIEN	2484	853		
USA	8	131			8402 19 90					8403 10 90				
AUSP	1074*	719*			AND DAMPFKESSEL EINSCHL HYBRID-KESSEL					ZENTRALHEIZUNGSKESSEL NICHT A GUSSEIS				
EU	296	213			EINF	1683*	825*			EINF	9884*	14206*		
SCHWED	99	56			EU	60	180			PV	65	11		
POLEN	342	146			ITAL	59	177			EU	8486	12728		
UNGARN	136	131			UNGARN	502	94			FRANKR	2896	3932		
SLOWEN	216	98			UKRAIN	957	228			NIEDL	1616	3297		
ABSCHNITT XVI					AUSP	257*	885*			ITAL	627	1838		
MASCHINEN, APPARATE, MECHANISCHE GERAEDE					EU	22	160			DAENM	100	136		
UND ELEKTROTECHNISCHE WAREN, TEILE DAVON;					OESTER	16	112			SCHWED	32	176		
TONAUFNAHME- ODER TONWIEDERGABEGERAETE,					LITAU	202	362			OESTER	3178	3607		
FERNSEH- BILD- UND -TONAUFZEICHNUNGSGERAETE					JAPAN	19	107			LIECHT.	667	608		
ODER FERNSEH-BILD- UND -TONWIEDERGABE-					8402 20 00					SCHWZ	466	833		
GERAEDE, TEILE UND ZUBehoER FUER DIESE					KESSEL Z ERZEUGEN V UEBERHITZT WASSER					TUERK	282	353		
GERAEDE					EINF	59*	93*			AUSP	32030*	54606*		
KAPITEL 84					EU	54	72			EU	24848	45863		
KERNREAKTOREN, KESSEL, MASCHINEN, APPARATE					ITAL	54	72			FRANKR	7164	8296		
UND MECHANISCHE GERAEDE; TEILE DAVON					AUSP	1041*	1549*			NIEDL	2274	4397		
8401 10 00					EU	236	499			ITAL	2632	4886		
KERNREAKTOREN (EURATOM)					OESTER	147	357			G BRIT	2197	528		
EINF	*	*			BELGI	62	67			DAENM	1274	3036		
AUSP	*	*			SCHWZ	10	61			GRIECH	266	226		
8401 20 00					RUSSLD	463	836			PORTUG	317	3018		
MASCH APP F ISOTOPENTRENNUNG EURATOM					S AFR	281	260			SPAN	1326	2216		
EINF	261*	2232*			8402 90 00					SCHWED	474	2086		
EU	261	2232			TEILE V DAMPFKESSELN KESSEL UEBHITZ W					FINNL	66	737		
NIEDL	261	2232			EINF	8849*	4686*			OESTER	3338	6749		
AUSP	1577*	6268*			EU	1363	1129			BELGI	3630	6192		
EU	1577	6268			FRANKR	866	187			NORWEG	78	270		
NIEDL	1643	1934			NIEDL	129	618			SCHWZ	1331	2107		
G BRIT	34	4334			ITAL	20	102			POLEN	2633	2613		
8401 30 00					OESTER	320	203			TSCHS	859	828		
N BESTRAHLTE BRENNST-ELEM					BELGI	26	100			SLOWAK	132	120		
G SPB ISOT					SCHWZ	12	86			UNGARN	538	544		
EINF	*	*			POLEN	3159	1320			RUMAEN	114	66		
AUSP	435718*	25840*			SLOWAK	112	57			UKRAIN	32	86		
					KROAT	4198	2016			RUSSLD	381	336		
					USA	3	70			KROAT	386	388		
					AUSP	3068*	8083*			B HERZ	113	119		
					PV	43	61			USA	16	112		
					EU	98	270			KANADA	362	64		
					DAENM	6	101			HONGK	68	219		
					TUERK	244	126			8403 90 10				
										TEILE A GUSSEISEN V ZENTRALHEIZKESSEL				
										EINF	103*	65*		
										EU	38	27		
										AUSP	1074*	583*		
										EU	691	309		
										OESTER	369	148		
										BELGI	128	67		
										TUERK	69	111		
										RUSSLD	69	66		
										8403 90 90				
										AND TEILE V ZENTRALHEIZUNGSKESSELN				
										EINF	2757*	3917*		
										PV	38	7		
										EU	1639	2986		
										NIEDL	866	1821		
										ITAL	126	246		



Spezialhandel nach Waren

Wichtigste Ursprungs- und Bestimmungs-Länder	JANUAR 1999				Wichtigste Ursprungs- und Bestimmungs-Länder	JANUAR 1999				Wichtigste Ursprungs- und Bestimmungs-Länder	JANUAR 1999			
	dt = 100kg		1000 DM			dt = 100kg		1000 DM			dt = 100kg		1000 DM	
OESTER	636	846			8405 90 00					G BRIT	1	88		
SCHWZ	196	504			TEILE V GENERATOR - WASSERGASERZG USW					GRIECH	40	2000		
TUERK	49	74			EINF	*	*			SCHWZ	153	106		
POLEN	146	54			AUSP	13*	220*			POLEN	358	2228		
TSCHE	704	269			EU	3	132			UNGARN	29	682		
AUSP	3964*	14587*			ITAL	2	88			KROAT	267	192		
EU	2879	11568			8406 10 00					USA	738	892		
FRANKR	488	1923			DAMPFTURBINEN ANTRIEB V WASSERFAHRZG					MEXIKO	12	3318		
NIEDL	228	795			EINF	*	*			BRASIL	8	1136		
ITAL	672	2257			AUSP	*	*			MALAYS	28	893		
G BRIT	388	2294			8406 81 10					JAPAN	58	70		
DAENH	75	498			WASSERDAMPFTURB F EL-GENERATOR >40MW									
PORTUG	101	397			EINF	3*	147*			8406 90 90				
SPAN	68	272			USA	3	147			ANDERE TEILE VON DAMPFTURBINEN				
SCHWED	30	66			AUSP	8291*	21888*			EINF	2007*	3616*		
OESTER	842	1504			EU	120	787			EV		8		
BELGI	298	1496			FINNL	120	788			LV	7	480		
NORWEG	6	61			AEgypt	2261	8400			EU	34	294		
SCHWZ	350	1227			INDONE	3807	6882			FRANKR	8	86		
TUERK	128	398			TAIWAN	2103	8736			NIEDL	8	78		
POLEN	160	340			8406 81 90					SCHWZ	198	814		
TSCHE	301	199			AND WASSERDAMPFTURBINEN > 40MW					POLEN	1640	1836		
UNGARN	30	174			EINF	*	*			TSCHE	111	280		
RUSSLD	18	83			AUSP	12*	554*			S AFR	3	250		
SLOWEN	12	74			EU	72	72			USA	19	94		
USA	39	144			FRANKR	72	72			ISRAEL	4	230		
KANADA	8	76			THAIL	12	482			AUSP	3632*	17431*		
8404 10 00					8406 82 11					EV	81	220		
HILFSAPP F KESSEL DER POS 8402 U 8403					WASSERDAMPFTURB F EL-GENERATOR <10MW					EU	63	2067		
EINF	3162*	1231*			EINF	*	*			ITAL	2	182		
EU	20	69			AUSP	91*	328*			G BRIT	1	61		
POLEN	2912	1081			VENEZU	91	328			GRIECH	40	1438		
AUSP	1324*	2867*			8406 82 19					SPAN	4	173		
EU	279	1432			WASSERDAMPFTURB F EL-GENERATOR >10MW					SCHWED	14	88		
ITAL	6	890			EINF	*	*			OESTER	2	120		
SCHWED	247	454			AUSP	2168*	10157*			SCHWZ	1605	1734		
POLEN	49	174			USA	2088	10112			TSCHE	239	206		
RUSSLD	538	408			8406 82 90					AEgypt	2	111		
AEgypt	97	40			ANDERE DAMPFTURBINEN					S AFR	12	179		
S AFR	58	68			EINF	8*	261*			USA	741	4464		
ARGENT	72	102			LV	7	211			MEXIKO	128	2804		
CHINA	218	670			NORWEG	3	149			KUBA	382	1364		
8404 20 00					RUMAEN	5	112			JAMAIK	101	303		
KONDENSATOREN F DAMPKRAFTMASCHINEN					AUSP	97*	1080*			VENEZU	6	389		
EINF	*	12*			LV	2	99			BRASIL	14	326		
AUSP	20*	151*			EU	98	951			ARGENT	7	234		
EU	2	8			ITAL	32	103			IRAN	1	118		
TSCHE	11	73			G BRIT	38	671			INDIEN	6	79		
8404 90 00					FINNL	28	177			PHILIP	2	166		
TEILE V HILFSAPP F KESSEL U KONDENSAT					S AFR	2	99			CHINA	5	198		
EINF	1479*	846*			8406 90 10					SKOREA	41	2688		
EU	386	169			LAUF- LEITSCHAUFELN ROTOREN F DAMPT					TAIWAN	5	83		
NIEDL	4	64			EINF	1191*	3971*							
BELGI	328	108			PV	5	28			8407 10 10				
ESTLD	108	148			EU	828	2709			HUB- ROTATIONSKOLBENMOTOR ZIV LPZ				
POLEN	882	418			FRANKR	203	473			STUECK				
UNGARN	240	68			ITAL	72	238			EINF	74*	1486*		
AUSP	5598*	8067*			OESTER	440	1728			GEW DT	91			
PV	1	13			BELGI	110	273			LV	7	64		
EU	2102	2182			SCHWZ	58	86			EU	22	221		
FRANKR	306	213			POLEN	184	248			OESTER	19	183		
NIEDL	1880	466			TSCHE	83	780			USA	48	1218		
ITAL	133	1201			RUMAEN	1	91			AUSP	47*	689*		
DAENH	81	76			MALAYS	73	65			GEW DT	51			
PORTUG	6	69			AUSP	2282*	13143*			EV	1	17		
SCHWZ	10	81			EV	13	318			LV	2	14		
TUERK	17	83			LV	12	275			PV	1	282		
ESTLD	183	196			EU	616	3926			EU	6	75		
POLEN	666	603			FRANKR	874	1721			MALTA	1	282		
KROAT	16	230			ITAL	1	117			POLEN	2	83		
S AFR	1	75								USA	30	104		
KANADA	36	68								IRAN	4	106		
VENEZU	117	544												
THAIL	1828	3100								8407 10 90				
CHINA	69	163								HUB- ROTATIONSKOLBENMOTOR AND LPZ				
SKOREA	421	658								STUECK				
8405 10 00										EINF	8*	52*		
GENERATORGAS- U WASSERGASERZEUGER USW										GEW DT	7			
EINF	53*	2238*								LV	1	16		
LV	46	2094								EU	2	9		
AUS LG	4	104								AUSP	2*	98*		
EU		4								GEW DT	13			
USA	7	138								EU	2	98		
INDIEN	46	2094								NIEDL	1	94		
AUSP	6819*	3249*												
EU	48	228								8407 21 10				
FRANKR	43	202								AUSSENBOORDMOTOREN HUBRAUM <325 CM3				
AEgypt	29	1018								STUECK				
USA	5	84								EINF	593*	675*		
VENEZU	6602	1936								GEW DT	186			
										AUS LG	506	506		

Spezialhandel nach Waren

Wichtigste Ursprungs- und Bestimmungs-Länder	JANUAR 1999		dt - 100kg	1000 DM	Wichtigste Ursprungs- und Bestimmungs-Länder	JANUAR 1999		dt - 100kg	1000 DM	Wichtigste Ursprungs- und Bestimmungs-Länder	JANUAR 1999		dt - 100kg	1000 DM
	dt - 100kg	1000 DM				dt - 100kg	1000 DM				dt - 100kg	1000 DM		
USA 28 JAPAN 566	58 619				8407 33 10					8407 34 99				
AUSF 3* GEW DT 1	4*				HUBKOLBMOT INDMONT KFZ >250-1000CM3					HUBKOLBENMOTOREN NEU KFZ >1500CM3				
EU 3	4				STUECK STUECK					STUECK STUECK				
					EINF 241* GEW DT 203	358*				EINF 76135* GEW DT 102633	236369*			
8407 21 91					TSCHE 224 USA 17	278 93				LV 1 AUS LG 28	10 106			
AUSSENBORDMOTOREN > 325CM3 < 30KW					AUSF *	*				EU 84625 FRANKR 69 NIEDL 94	178073 167 153			
STUECK STUECK					8407 33 90					G BRIT 27947 SPAN 1679 OESTER 24670	64384 3166 108899			
EINF 105* GEW DT 92	381*				AND HUBKOLBMOT F KFZ >250-1000CM3					BELGI 166 SCHWZ 7	1304 207			
AUS LG 76	256				STUECK STUECK					UNGARN 21286 USA 71	97544 1809			
EU 7 USA 20 JAPAN 78	32 87 262				EINF 334* GEW DT 349	754*				BRASIL 18 SKOREA 68	368 123			
AUSF 13* GEW DT 12	19*				EV 7 AUS LG 30	12 59				JAPAN 70	211			
EU 13	19				EU 159 OESTER 152	407 391				AUSP 70926* GEW DT 113889	219092*			
8407 21 99					TSCHE 88 JAPAN 56	222 92				EV 51089 PV 471	140247 3012			
AUSSENBORDMOTOREN > 325CM3 > 30KW					AUSF 41* GEW DT 49	118*				EU 14264 FRANKR 388	60295 862			
STUECK STUECK					EU 35	90				NIEDL 37 ITAL 408	104 1366			
EINF 98* GEW DT 142	625*				8407 34 10					G BRIT 5694 GRIECH 19	22046 66			
AUS LG 63	340				HUBKOLBMOT IND MONTAGE KFZ >1000CM3					PORTUG 24 SPAN 3133	71 7894			
USA 33 JAPAN 66	267 356				STUECK STUECK					SCHWED 28 FINNL 1886	87 8024			
AUSF 10* GEW DT 12	76*				EINF 47255* GEW DT 71081*	140310*				OESTER 2866 BELGI 66	19421 240			
IRAN 10	76				EV 7888 PV 840	6724 3808				SCHWZ 46 POLEN 1225	164 4962			
8407 29 20					EU 4 TSCHE 112	18 137				TSCHE 582 UNGARN 69	660 157			
OTTOMOTOR F WASSERFAHRZEUGE <200KW					UNGARN 38207 MEXIKO 8092	129468 6899				AEGYPT 52 S APR 117	206 326			
STUECK STUECK					JAPAN 840	3808				USA 50305 MEXIKO 78	141670 360			
EINF 14* GEW DT 32	51*				AUSF 41903* GEW DT 39470	81125*				VENEZU 1357 BRASIL 66	3502 161			
EU 5	12				PV 2185	8621				ARGENT 2517 CHINA 111	5612 464			
AUSP *	*				EU 26484 PORTUG 1655	37049 8683				JAPAN 32 AUSTAL 11	1072 52			
8407 29 80					SPAN 19829 BELGI 8000	18771 12695				8407 90 10				
OTTOMOTOR F WASSERFAHRZEUGE >200KW					POLEN 224 TSCHE 2232	428 2200				ANDERE OTTOMOTOREN HUBRAUK <250CM3				
STUECK STUECK					SLOWAK 2412 S APR 1543	8837 3600				STUECK STUECK				
EINF *	*				USA 4958 MEXIKO 2913	19617 10051				EINF 31146* GEW DT 3692	5323*			
AUSP *	*				BRASIL 911 TAIWAN 226	1810 536				AUS LG 797	232			
8407 31 00					8407 34 30					EU 1148 ITAL 1144	178 176			
HUBKOLBENMOTOR OTTO F KFZ <50CM3					HUBKOLBENMOT KFZ 1000CM3 GEBRAUCHT					TSCHE 860 USA 23649	214 3826			
STUECK STUECK					STUECK STUECK					JAPAN 5712	1072			
EINF 22* GEW DT 7	43*				EINF 1485* GEW DT 1585	876*				AUSP 465* GEW DT 53	232*			
AUSF *	*				EV 212 LV 1	67 6				EU 110 UNGARN 210	63 94			
8407 32 10					EU 853 NIEDL 383	548 432				8407 90 50				
HUBKOLBENMOTOR OTTO F KFZ >50-125CM3					TUERK 1 JAPAN 309	65 194				AND OTTOMOT >250CM3 IND KFZ-MONTAGE				
STUECK STUECK					AUSF 251* GEW DT 219	101*				STUECK STUECK				
EINF 5* GEW DT 2	11*				EU 71	40				EINF 3* GEW DT 5	3*			
EU 4	10				8407 34 91					AUSF *	*			
AUSF 2* GEW DT 1	3*				HUBKOLBENMOTOREN NEU KFZ <1500CM3					8407 90 80				
EU 2	3				STUECK STUECK					ANDERE OTTOMOTOREN LEISTUNG <10KW				
8407 32 90					EINF 6069* GEW DT 7646	11396*				STUECK STUECK				
HUBKOLBENMOTOR OTTO F KFZ >125-250CM3					EU 5667 G BRIT 230	10322 444				EINF 1951* GEW DT 385	888*			
STUECK STUECK					SPAN 5427 UNGARN 360	9825 968				AUS LG 277	171			
EINF 8* GEW DT 4	12*				USA 8	53				TUERK 217 USA 107	86 77			
EU 4	6				AUSP 25736* GEW DT 19567	25871*				JAPAN 1627	726			
AUSF *	*				EU 24981 FRANKR 38	22226 65				AUSP 103* GEW DT 30	107*			
					ITAL 47 SPAN 24805	88 21830				PV 50	37			
					OESTER 48 POLEN 746	132 3628				EU 39	23			

Spezialhandel nach Waren

Wichtigste Ursprungs- und Bestimmungs-Länder	JANUAR 1999		dt = 100kg	1000 DM	Wichtigste Ursprungs- und Bestimmungs-Länder	JANUAR 1999		dt = 100kg	1000 DM	Wichtigste Ursprungs- und Bestimmungs-Länder	JANUAR 1999		dt = 100kg	1000 DM
	dt = 100kg	1000 DM				dt = 100kg	1000 DM				dt = 100kg	1000 DM		
8407 90 90 ANDERE OTTOMOTOREN LEISTUNG >10KW					EU NIEDL	9 9	50 50			8408 10 69 DIESELM AND WASSERFZ NEU>300-500KW				
	STUECK	STUECK									STUECK	STUECK		
EINF	2134*	2382*			8408 10 31 DIESELMOT 8901-06 USW NEU>80-100KW					EINF	8*	542*		
GEW DT	1129					STUECK	STUECK			GEW DT	169			
EV	4	11			EINF	1*	11*			EU	7	461		
AUS LG	20	26			GEW DT	2				G BRIT	5	414		
EU	93	317			EU	1	11			USA	1	81		
G BRIT	30	290			AUSP	*	*			AUSP	24*	1348*		
USA	1684	1523			8408 10 39 DIESELMOT AND WASSERF NEU>80-100KW					GEW DT	332			
JAPAN	342	494				STUECK	STUECK			EU	24	1348		
AUSP	26*	407*			EINF	55*	314*			FRANKR	4	196		
GEW DT	102				GEW DT	176				ITAL	9	438		
EU	18	231			EU	55	314			G BRIT	5	455		
OESTER	1	111			G BRIT	38	238			SPAN	5	262		
BELGI	1	90			AUSP	22*	242*			8408 10 71 DIESELM 8901-06 USW NEU>500-1000KW				
AUSTR	2	184			GEW DT	118					STUECK	STUECK		
8408 10 11 DIESELMOTOREN POS 8901-06 USW GEBR					EU	22	242			EINF	4*	1413*		
	STUECK	STUECK			NIEDL	17	161			GEW DT	883			
EINF	*	*			SCHWED	4	71			SKOREA	4	1413		
AUSP	2*	422*			8408 10 41 DIESELM P 8901-06USW NEU>100-200KW					AUSP	68*	9243*		
GEW DT	95					STUECK	STUECK			GEW DT	1766			
EU	2	422			EINF	8*	170*			EU	55	8458		
FRANKR	1	312			GEW DT	51				FRANKR	3	389		
DAENM	1	110			NORWEG	8	170			NIEDL	6	780		
8408 10 19 DIESELMOTOREN AND WASSERFAHRZ GEBR					AUSP	4*	107*			ITAL	20	2261		
	STUECK	STUECK			GEW DT	26				G BRIT	4	684		
EINF	11*	201*			EU	4	107			GRIECH	8	1273		
GEW DT	495				NIEDL	4	107			PORTUG	24	3071		
LV	1	5			8408 10 49 DIESELM AND WASSERFZ NEU>100-200KW					LITAU	1	388		
EU	3	35				STUECK	STUECK			SAUDIA	2	397		
NORWEG	2	55			EINF	8*	117*			8408 10 79 DIESELM AND WASSERF NEU>500-1000KW				
AUSP	5*	293*			GEW DT	44					STUECK	STUECK		
GEW DT	60				EU	7	98			EINF	*	*		
EU	2	1			SCHWED	5	66			AUSP	98*	9588*		
NORWEG	1	240			AUSP	42*	828*			GEW DT	1974			
8408 10 22 DIESELMOT POS 8901-06 USW NEU<15KW					GEW DT	268				EU	72	7451		
	STUECK	STUECK			EU	41	760			NIEDL	4	438		
EINF	1*	7*			FRANKR	35	497			ITAL	32	2610		
GEW DT	2				NIEDL	3	66			G BRIT	30	3728		
EU	1	7			SPAN	3	175			SPAN	6	675		
AUSP	*	*			ZYPERN	1	68			SCHWZ	1	68		
8408 10 24 DIESELMOTOR AND WASSERFZ NEU<15KW					8408 10 51 DIESELM P 8901-06USW NEU>200-300KW					USA	14	1344		
	STUECK	STUECK				STUECK	STUECK			KUBA	7	380		
EINF	18*	75*			EINF	*	*			AUSTR	4	345		
GEW DT	19				AUSP	*	*			8408 10 81 DIESELM 8901-06USW NEU>1000-5000KW				
EU	18	75			8408 10 59 DIESELM AND WASSERFZ NEU>200-300KW						STUECK	STUECK		
G BRIT	18	75				STUECK	STUECK			EINF	2*	574*		
AUSP	3*	30*			EINF	*	*			GEW DT	268			
GEW DT	6				AUSP	*	*			EU	2	574		
EU	2	13			8408 10 26 DIESELMOT P 8901-06USW NEU>15-50KW					DAENM	2	574		
8408 10 26 DIESELMOT P 8901-06USW NEU>15-50KW						STUECK	STUECK			AUSP	41*	20581*		
	STUECK	STUECK			EINF	*	*			GEW DT	2821			
EINF	*	*			AUSP	*	*			EU	31	14384		
AUSP	*	*			8408 10 28 DIESELMOT AND WASSERFZ NEU>15-50KW					FRANKR	4	3578		
8408 10 28 DIESELMOT AND WASSERFZ NEU>15-50KW						STUECK	STUECK			NIEDL	2	550		
	STUECK	STUECK			EINF	*	*			ITAL	25	10256		
EINF	94*	674*			AUSP	*	*			LITAU	2	1048		
GEW DT	198				8408 10 61 DIESELM P 8901-06USW NEU>300-500KW					CHILE	3	3684		
EU	94	674				STUECK	STUECK			JEMEN	1	742		
ITAL	17	123			EINF	*	*			INDIEN	1	134		
G BRIT	69	402			AUSP	1*	75*			SINGAP	2	587		
SCHWED	8	149			GEW DT	15				8408 10 89 DIESELM AND WASSFZ NEU>1000-5000KW				
AUSP	9*	50*			EU	1	75				STUECK	STUECK		
GEW DT	27				NIEDL	1	75			EINF	*	*		

Spezialhandel nach Waren

Wichtigste Ursprungs- und Bestimmungs-Leender	JANUAR 1999		dt = 100kg	1000 DM	Wichtigste Ursprungs- und Bestimmungs-Leender	JANUAR 1999		dt = 100kg	1000 DM	Wichtigste Ursprungs- und Bestimmungs-Leender	JANUAR 1999		dt = 100kg	1000 DM
	dt = 100kg	1000 DM				dt = 100kg	1000 DM				dt = 100kg	1000 DM		
EU	1	4965			FRANKR	24	222			GEW DT	4587			
FINNL	1	4965			NIEDL	5	54			LV	1	16		
SKOREA	1	5879			G BRIT	5	53			EU	407	6939		
JAPAN	1	3060								FRANKR	368	6132		
AUSF	*	*								ITAL	19	378		
					8408 20 51					SCHWED	17	375		
8408 10 99					DIESELMOTOREN F AND KFZ <50KW					SCHWZ	56	2355		
DIESELMOT AND WASSERFZ NEU >5000KW					STUECK	STUECK				USA	40	854		
STUECK	STUECK				EINF	56*	133*			AUSF	955*	40189*		
EINF	*	*			GEW DT	71				GEW DT	9588			
AUSF	*	*			EU	58	123			LV	1	39		
					FRANKR	44	80			PV	1	12		
8408 20 10					AUSF	368*	741*			EU	696	35682		
DIESEL- HALBDIESELMOT IND MONTAGE					GEW DT	354				FRANKR	50	19173		
STUECK	STUECK				EU	301	645			NIEDL	22	671		
EINF	5104*	36175*			FRANKR	99	214			ITAL	15	311		
GEW DT	12272				ITAL	34	71			G BRIT	13	341		
EV	3	98			SPAN	71	154			DAENM	5	105		
EU	2	11			OESTER	41	78			SPAN	44	2155		
UNGARN	3755	27844								SCHWED	4	91		
USA	3	95			8408 20 55					OESTER	463	10745		
MEXIKO	1555	1931			DIESELMOTOREN F AND KFZ >50-100KW					BELGI	78	2076		
BRASIL	657	4291			STUECK	STUECK				NORWEG	5	111		
AUSF	62510*	231696*			EINF	3580*	10805*			SCHWZ	14	299		
GEW DT	87878				GEW DT	5110				POLEN	2	54		
PV	576	2750			AUS LG	4	32			TSCHS	8	155		
EU	46909	175895			EU	3534	10321			RUMAEH	11	125		
G BRIT	9038	44621			FRANKR	390	648			SLOWEN	4	129		
PORTUG	7698	45125			NIEDL	65	71			B HERZ	10	258		
SPAN	22055	53521			ITAL	114	131			AEGYPT	2	51		
SCHWED	1037	4404			G BRIT	1049	1795			CHINA	199	3146		
BELGI	7050	28214			SPAN	71	72							
SCHWZ	115	925			OESTER	1574	7555			8408 90 10				
TUERK	51	954			BRASIL	53	197			DIESEL- OD HALBDIESELMOTOR ZIV LPZ				
POLEN	1413	5553			JAPAN	28	191			STUECK	STUECK			
TSCHS	4115	10371			AUSF	5258*	30767*			EINF	*	*		
SLOWAK	3354	13409			GEW DT	8941				AUSF	1*	12*		
ELFSK	1	55			EU	4955	28250			GEW DT	1			
S APR	881	2532			FRANKR	1007	4227							
USA	881	2547			NIEDL	109	567			8408 90 21				
MEXIKO	5305	18703			ITAL	379	1509			DIESELMOTOREN F SCHIENENFAHRZEUGE				
BRASIL	14	231			G BRIT	245	1585			STUECK	STUECK			
TAIWAN	66	199			DAENM	49	319			EINF	5*	402*		
					PORTUG	20	56			GEW DT	122			
8408 20 31					SPAN	237	1440			USA	6	402		
DIESELMOTOR F ACKERSCHLEPPER <50KW					SCHWED	1225	7813			AUSF	19*	1817*		
STUECK	STUECK				FINNL	33	205			GEW DT	448			
EINF	170*	504*			OESTER	168	835			EU	19	1817		
GEW DT	245				BELGI	1437	9269			G BRIT	12	1555		
EU	159	501			LUXEHS	10	84			OESTER	3	194		
G BRIT	157	458			NORWEG	15	125							
AUSF	15*	89*			SCHWZ	53	474			8408 90 29				
GEW DT	45				TUERK	22	234			DIESELMOTOR GEBRAUCHT F AND ZWECKE				
EU	3	15			POLEN	34	290			STUECK	STUECK			
SLOWEN	10	55			TSCHS	16	54			EINF	72*	155*		
					SLOWEN	4	57			GEW DT	177			
8408 20 35					ALGER	5	75			EU	51	105		
DIESELMOT F ACKERSCHLEPP >50-100KW					USA	102	975			NIEDL	51	105		
STUECK	STUECK									AUSF	5*	287*		
EINF	1235*	7539*			8408 20 57					GEW DT	57			
GEW DT	5047				DIESELMOTOREN F AND KFZ >100-200KW					LV	2	129		
EV	1171	7405			STUECK	STUECK				EU	2	129		
PV	1	3			EINF	1005*	15131*			B HERZ	1	112		
EU	1151	7455			GEW DT	9425				USA	1	101		
FRANKR	1180	7475			LV	1	4							
W RUSS	53	51			EU	990	15001			8408 90 31				
AUSF	295*	1513*			FRANKR	902	14585			DIESELMOT NEU <15KW F AND ZWECKE				
GEW DT	952				ITAL	78	907			STUECK	STUECK			
EU	290	1529			G BRIT	9	95			EINF	1001*	1108*		
FRANKR	215	1151			UNGARN	7	54			GEW DT	549			
ITAL	75	345			AUSF	2005*	23220*			EV	1	5		
					GEW DT	10704				AUS LG	171	277		
8408 20 37					EU	1840	21442			EU	520	459		
DIESELMOT F ACKERSCHLEPPER >100KW					FRANKR	89	734			FRANKR	44	130		
STUECK	STUECK				NIEDL	5	55			ITAL	575	335		
EINF	1255*	8975*			ITAL	79	1453			JAPAN	377	530		
GEW DT	5844				G BRIT	17	259			AUSF	1170*	2535*		
EV	1275	8555			DAENM	4	53			GEW DT	1010			
EU	1155	7155			SPAN	10	143			EU	550	1475		
FRANKR	1154	7120			FINNL	4	71			FRANKR	125	274		
USA	115	1750			OESTER	1578	17700			NIEDL	78	205		
AUSF	39*	352*			BELGI	50	555			ITAL	50	201		
GEW DT	205				POLEN	9	129			G BRIT	78	142		
EU	35	339			TSCHS	10	124			DAENM	23	59		
					RUMAEH	5	222			GRIECH	40	94		
					ALGER	5	115			SPAN	55	121		
					USA	27	287			SCHWED	111	215		
					SAUDIA	5	72			OESTER	13	50		
					INDONE	1	54			BELGI	40	94		
					CHINA	30	220							
					HONGK	50	441							
					8408 20 99									
					DIESELMOTOREN F AND KFZ >200KW									
					STUECK	STUECK								
					EINF	505*	10197*							

Spezialhandel nach Waren

Wichtigste Ursprungs- und Bestimmungs-Länder	JANUAR 1999		dt = 100kg	1000 DM	Wichtigste Ursprungs- und Bestimmungs-Länder	JANUAR 1999		dt = 100kg	1000 DM	Wichtigste Ursprungs- und Bestimmungs-Länder	JANUAR 1999		dt = 100kg	1000 DM
	dt = 100kg	1000 DM				dt = 100kg	1000 DM				dt = 100kg	1000 DM		
TSCHE	19	53			8408 90 51					8408 90 71				
SENEG	35	218			DIESELMOT NEU>100-200KW AND ZWECKE					DIESELMOT NEU>500-1000KW AND ZWECK				
USA	257	560												
SAUDIA	60	140												
AUSTRAL	54	108												
8408 90 33														
DIESELMOT NEU>15-30KW F AND ZWECKE														
	STUECK			STUECK										
EINF	535*	1344*			EINF	337*	3891*			EINF	20*	1915*		
GEW DT	766				GEW DT	2228				GEW DT	698			
AUS LG	372	822			EV	110	1232			EV	1	78		
EU	1	2			LV	7	89			LV	10	902		
JAPAN	533	1336			AUS LG	10	138			AUS LG	16	1564		
AUSP	1661*	7197*			EU	172	1644			EU	2	122		
GEW DT	3764				G BRIT	165	1548			G BRIT	2	122		
EU	1062	4259			SCHWED	5	76			USA	18	1793		
FRANKR	214	924			SCHWZ	9	127			AUSP	47*	2286*		
NIEDL	56	304			USA	120	1370			GEW DT	930			
ITAL	90	385			JAPAN	36	750			EU	29	1514		
G BRIT	338	1339			AUSP	813*	9010*			FRANKR	7	648		
SPAN	81	329			GEW DT	3981				NIEDL	6	220		
SCHWED	55	256			EU	660	6955			ITAL	7	248		
OESTER	14	82			FRANKR	144	1460			G BRIT	6	366		
BELGI	184	589			NIEDL	19	250			SINGAP	7	153		
RUSSLD	22	103			ITAL	76	783			SKOREA	2	137		
ALGER	100	841			G BRIT	155	1228			JAPAN	5	329		
SENEG	8	50			DAENM	54	1149			TAIWAN	3	131		
NIGERI	2	56			SPAN	84	951							
USA	412	1574			SCHWED	12	149			8408 90 75				
SINGAP	25	93			FINNL	11	164			DIESELMOT NEU >1000-5000KW AND ZW				
AUSTRAL	26	170			OESTER	23	316							
8408 90 36					BELGI	62	805							
DIESELMOT NEU>30-50KW F AND ZWECKE					NORWEG	4	78							
	STUECK			STUECK	POLEN	25	180							
EINF	1120*	3997*			TSCHE	6	50							
GEW DT	3500				S AFR	9	164							
AUS LG	77	286			USA	59	698							
EU	975	3407			INDIEN	10	114							
NIEDL	31	119			CHINA	20	305							
G BRIT	943	3276			JAPAN	25	283							
JAPAN	134	545			HONGK	11	135							
AUSP	2303*	10732*			8408 90 55									
GEW DT	6311				DIESELMOT NEU>200-300KW AND ZWECKE									
EU	963	4228												
FRANKR	91	455												
NIEDL	41	235												
ITAL	52	231												
G BRIT	260	1036												
DAENM	3	111												
SPAN	175	859												
SCHWED	24	122												
OESTER	7	72												
BELGI	305	1080												
UNGARN	38	102												
RUMAEN	32	117												
USA	1200	5813												
HONGK	19	104												
AUSTRAL	40	313												
8408 90 37														
DIESELMOT NEU>50-100KW F AND ZWECK														
	STUECK			STUECK										
EINF	43*	528*												
GEW DT	253													
AUS LG	3	11												
EU	8	52												
SCHWZ	27	433												
AUSP	2810*	15794*												
GEW DT	9546													
EU	709	4876												
FRANKR	79	576												
NIEDL	31	218												
ITAL	137	769												
G BRIT	230	1520												
DAENM	7	107												
SPAN	115	762												
SCHWED	30	240												
FINNL	15	193												
OESTER	25	219												
BELGI	40	272												
TUERK	78	747												
TSCHE	14	105												
ALGER	8	50												
S AFR	10	52												
USA	1862	9296												
KANADA	61	285												
SINGAP	11	75												
CHINA	11	112												
HONGK	11	62												



Spezialhandel nach Waren

Wichtigste Ursprungs- und Bestimmungs-Laender	JANUAR 1999				Wichtigste Ursprungs- und Bestimmungs-Laender	JANUAR 1999				Wichtigste Ursprungs- und Bestimmungs-Laender	JANUAR 1999			
	dt = 100kg	1000 DM	dt = 100kg	1000 DM		dt = 100kg	1000 DM	dt = 100kg	1000 DM		dt = 100kg	1000 DM	dt = 100kg	1000 DM
8411 12 11	TURBO-STRAHLTRW >25-44KN ZIV LFZ				8411 21 90	AND TURBO-PROPELL-TRIEBW <1100KW				8411 82 10	GASTURBINEN >8000KW F ZIV LUFTFZ			
	STUECK		STUECK		STUECK		STUECK		STUECK		STUECK		STUECK	
EINF	3*	25649*			EINF	*	*		EINF	2*	2975*			
GEW DT	29				GEW DT				GEW DT	17				
SCHWZ	2	6149			AUSF	*	*		EU	2	2975			
USA	1	19500							G BRIT	2	2975			
AUSF	*	*			8411 22 11	TURBO-PROP-TRW >1100-3730KW ZIV LFZ				AUSF	*	*		
8411 12 13	TURBO-STRAHLTRW >44-132KN ZIV LFZ				8411 22 12	TURBO-PROP-TRW >1100-3730KW ZIV LFZ				8411 82 81	ANDERE GASTURBINEN < 7000KW			
	STUECK		STUECK		STUECK		STUECK		STUECK		STUECK		STUECK	
EINF	8*	70565*			EINF	7*	1929*		EINF	*	*			
GEW DT	241				GEW DT	28			GEW DT					
LV	8	70565			LV	6	1133		AUSF	*	*			
USA	8	70565			USA	1	795							
AUSF	12*	67252*			KANADA	5	1133		8411 82 89	ANDERE GASTURBINEN >7000KW-20000KW				
GEW DT	348				AUSF	8*	2640*			STUECK		STUECK		
EV	2	8991			GEW DT	57			EINF	1*	2737*			
LV	4	31397			LV	8	2640		GEW DT	118				
EU	2	9934			USA	4	1110		USA	1	2737			
G BRIT	2	9934			BAHAMA	1	650		AUSF	*	*			
SLOWEN	1	7839			NL ANT	1	300							
AEGYPT	1	7841			VIETH	1	340							
USA	5	21419			TAIWAN	1	240							
KANADA	1	4502			8411 22 19	TURBO-PROPELLTRIEBW >3730KW ZIV LFZ				8411 82 93	AND GASTURBINEN >20000KW-50000KW			
A EMIR	1	7841				STUECK		STUECK		STUECK		STUECK		
MACAU	1	7878			EINF	*	*		EINF	2*	6959*			
8411 12 19	TURBO-STRAHLTRIEBW >132KN ZIV LFZ				8411 22 20	AND TURBO-PROPELLERTRIEBW >1100KW				8411 82 99	ANDERE GASTURBINEN > 50000KW			
	STUECK		STUECK		STUECK		STUECK			STUECK		STUECK		
EINF	39*	198442*			EINF	*	*		GEW DT	95				
GEW DT	2092				GEW DT				PV	2	6959			
EV	16	28561			AUSF	*	*		USA	2	6959			
LV	14	103627							AUSF	1*	6034*			
AUS LG	14	26251			8411 81 10	GASTURBINEN < 5000KW F ZIV LUFTFZ				GEW DT	112			
EU	5	45309				STUECK		STUECK	EU	1	6034			
FRANKR	2	16135			EINF	2*	211*		G BRIT	1	6034			
G BRIT	3	29174			GEW DT	1	168							
SLOWEN	1	7877			SCHWZ	1	168							
USA	25	102001			AUSF	*	*							
KANADA	3	2529			8411 81 90	AND GASTURBINEN < 5000KW				8411 91 10	TEILE TURBO-STRAHL-/PROPELLTRW ZIV LF			
A EMIR	3	23532				STUECK		STUECK		DT		DT		
CHINA	1	9218			EINF	55*	12574*		EINF	39*	8426*			
MACAU	1	7877			GEW DT	171			EV	1	2191			
AUSF	6*	52818*			EV	8	1017		LV		22			
GEW DT	270				EU	4	693		AUS LG	1	2195			
LV	6	52818			BELGI	3	675		EU	1	47			
USA	2	18043			USA	51	11847		SCHWZ		68			
KANADA	3	27065			AUSF	80*	27263*		USA	35	6821			
CHINA	1	7710			GEW DT	184			KANADA	3	1479			
8411 12 90	AND TURBO-STRAHLTRIEBWERKE >25KN				8411 81 90	AND GASTURBINEN < 5000KW				8411 91 10	TEILE TURBO-STRAHL-/PROPELLTRW ZIV LF			
	STUECK		STUECK		STUECK		STUECK			DT		DT		
EINF	*	*			EINF	55*	12574*		EINF	39*	8426*			
AUSF	*	*			GEW DT	171			EV	1	2191			
8411 21 10	TURBO-PROPELL-TRW <1100KW ZIV LFZ				8411 91 90	AND GASTURBINEN < 5000KW				EV		22		
	STUECK		STUECK		STUECK		STUECK		LV		22			
EINF	34*	15174*			EU	4	693		AUS LG	1	2195			
GEW DT	116				BELGI	3	675		EU	1	47			
EV	1	335			USA	51	11847		SCHWZ		68			
LV	6	3754			AUSF	80*	27263*		USA	35	6821			
EU	11	2728			GEW DT	184			KANADA	3	1479			
FRANKR	11	2728			LV	36	11147		AUSF	2317*	79910*			
USA	7	2817			PV	1	26		LV	11	400			
KANADA	15	9529			EU	41	15937		PV	3	87			
AUSF	25*	16301*			FRANKR	10	2731		EU	353	10029			
GEW DT	67				NIEDL	3	877		FRANKR	17	174			
LV	3	2363			ITAL	2	424		NIEDL	5	267			
EU	18	12663			G BRIT	16	7558		G BRIT	303	8359			
FRANKR	9	7211			IRLAND	2	978		DAENM	2	414			
NIEDL	1	508			DAENM	3	1120		SCHWED	3	428			
ITAL	2	433			SPAN	1	500		BELGI	23	326			
G BRIT	3	2185			BELGI	4	1749		NORWEG		61			
DAENM	2	1902			NORWEG	1	465		SCHWZ	187	1254			
SPAN	1	423			POLEN	4	502		SLOWAK	190	57			
SCHWZ	2	1444			TUNES	1	334		KROAT	19	151			
MALTA	1	420			AEGYPT	2	854		SIMBAB	5	50			
USA	1	149			GABUN	1	108		USA	1412	60407			
CHILE	1	268			MOSAMB	2	257		KANADA	131	7159			
A EMIR	2	1387			SIMBAB	1	1137		ISRAEL	5	154			
					KANADA	2	510		SINGAP	1	227			
					JORDAN	1	954		JAPAN	5	202			
					SAUDIA	6	2039		HONGK	2	54			
					A EMIR	9	2299							
					JAPAN	3	178							
									8411 91 90	TEILE V AND TURBO-STRAHL-/PROPELLTRW				
									EINF	1029*	115846*			

Spezialhandel nach Waren

Wichtigste Ursprungs- und Bestimmungs-Länder	JANUAR 1999				Wichtigste Ursprungs- und Bestimmungs-Länder	JANUAR 1999				Wichtigste Ursprungs- und Bestimmungs-Länder	JANUAR 1999			
	dt = 100kg		1000 DM			dt = 100kg		1000 DM			dt = 100kg		1000 DM	
EV	488	39980			TUERK		200			LV	24	87		
LV	353	84642			TSCHE	49	279			AUS LG	10	24		
PV	1	330			UNGARN	87	358			EU	3989	7178		
AUS LG	217	28995			RUSSLD	351	888			FRANKR	524	638		
EU	96	10827			KASACH	28	145			NIEDL	1200	3124		
FRANKR	14	2452			MAROKK		238			ITAL	493	808		
NIEDL	3	461			ALGER		227			G BRIT	1050	1332		
ITAL	2	395			TUNES	1	254			IRLAND	95	170		
G BRIT	72	7036			AEGYPT	32	392			SPAN	37	62		
SPAN	2	107			NIGERI	1	96			SCHWED	63	186		
SCHWED	2	134			GABUN		111			OESTER	448	1060		
FINNL	1	121			S APR		78			BELGI	72	62		
OESTER		80			USA	1654	23062			SCHWZ	74	248		
SCHWZ	8	328			KANADA	73	343			TSCHE	103	545		
S AFR	1	151			MEXIKO	4658	9990			RUSSLD	474	255		
USA	783	92438			VENEZU		89			USA	205	325		
KANADA	72	6308			BRASIL	5	127			A EMIR	24	67		
ISRAEL	26	2145			ZYPERN		85			JAPAN	26	70		
INDIEN	1	120			LIBAN	2	274			AUSP	15372*	20332*		
THAIL	9	1052			SYRIEN	1	66			LV	866	543		
MALAYS	2	120			IRAN	1	164			PV	4	13		
SINGAP	1	100			ISRAEL		78			EU	11107	14373		
CHINA	1	90			JORDAN	4	501			FRANKR	4395	4881		
SKOREA	2	189			SAUDIA	1	1360			NIEDL	1055	1373		
JAPAN	27	1947			BAHRAI	6	94			ITAL	1075	673		
AUSP	232*	31367*			KATAR	1	548			G BRIT	3199	3822		
EV	6	132			A EMIR	3446	26050			SPAN	88	426		
LV	86	11560			PAKIST	10	443			SCHWED	46	315		
PV	3	342			INDIEN	45	361			OESTER	1834	2342		
EU	132	17386			THAIL	7	989			BELGI	172	361		
FRANKR	31	9202			MALAYS	204	783			SCHWZ	162	379		
NIEDL	40	1827			SINGAP	1	234			POLEN	24	83		
G BRIT	55	2784			PHILIP	1023	2540			SLOWAK	49	64		
DAENM		280			CHINA		90			UNGARN	4	76		
SPAN	1	175			JAPAN	35	96			SLOWEN	44	88		
FINNL	1	3324			TAIWAN	2954	7099			GUINEA	21	66		
SCHWZ		83			HONGK	1	128			USA	3473	3735		
USA	73	11570			8412 10 10					KANADA	100	147		
KANADA	10	603			AND STRAHLTRIEBW F ZIV LUFTFAHRZ					VENEZU	9	53		
THAIL	9	605			STUECK		STUECK			BRASIL	26	77		
MALAYS	3	341			EINF	*	*			JORDAN	15	74		
SINGAP	5	342			AUSP	*	*			INDIEN	14	88		
JAPAN		59			8412 10 90					INDONE	29	126		
AUSTRAL		212			ANDERE STRAHLTRIEBWERKE					CHINA	23	104		
8411 99 10					STUECK		STUECK			SKOREA	67	148		
TEILE V GASTURBINEN F ZIV LUFTFAHRZ					EINF	*	*			HONGK	24	152		
EINF	5*	1032*			AUSP	*	*			8412 29 10				
AUS LG		7			8412 21 10					AND WASSERKRAFTMASCH HYDROMOT ZIV LFZ				
EU	2	438			LINEAR ARBEITEND HYDROMOTOREN ZIV LFZ					EINF	*	73*		
FRANKR	2	437			DT		DT			USA		73		
SCHWZ		95			EINF	*	123*			AUSP	*	*		
USA	3	466			USA		123			8412 29 50				
AUSP	10*	1371*			AUSP	*	69*			ANDERE HYDROSYSTEME				
LV	1	1003			EU		69			EINF	30*	166*		
KROAT	7	102			FRANKR		65			EV	4	20		
USA	2	255			8412 21 91					EU	23	125		
SAUDIA	1	984			LINEAR ARBEITEND HYDROSYSTEME					SCHWED	10	78		
8411 99 90					EINF	483*	1431*			AUSP	261*	783*		
TEILE V AND GASTURBINEN					EV		88			EU	10	37		
EINF	6497*	131805*			EU	373	1032			POLEN	212	456		
EV	257	8637			FRANKR	27	117			BRASIL	4	121		
LV	841	73492			NIEDL	81	407			8412 29 91				
PV	75	7420			IRLAND	83	109			ANDERE HYDROMOTOREN				
AUS LG	84	29421			DAENM	69	55			EINF	3113*	7700*		
EU	2614	17857			OESTER	96	256			EV	509	762		
FRANKR	845	2604			SCHWZ	3	155			LV	1	49		
NIEDL	210	925			USA	19	118			PV	1	16		
ITAL	59	483			JAPAN	49	79			AUS LG	83	200		
G BRIT	1399	12545			AUSP	891*	2627*			EU	1577	4246		
GRIECH	43	230			EV	5	29			FRANKR	375	804		
SCHWED	25	449			EU	451	956			ITAL	373	1017		
OESTER	160	598			FRANKR	19	88			G BRIT	337	778		
SCHWZ	1101	16397			NIEDL	30	75			IRLAND	4	54		
POLEN	803	913			ITAL	18	92			SCHWED	405	1109		
TSCHE	22	94			OESTER	340	499			FINNL	26	114		
UNGARN	486	1163			BELGI	13	66			OESTER	46	337		
RUSSLD	198	833			SCHWZ	33	90			SCHWZ	118	775		
ALGER	5	3000			POLEN	83	77			TSCHE	8	54		
USA	847	90329			TSCHE	27	96			BULGAR	117	227		
INDONE	223	859			BULGAR	32	312			USA	1154	1982		
SINGAP	21	447			RUSSLD	11	145			JAPAN	114	315		
AUSP	19897*	126340*			USA	99	343			AUSP	6065*	24575*		
EV	182	6120			CHILE	24	80			LV	2	33		
LV	4038	34525			CHINA	100	283			EU	3136	13215		
PV	147	6218			8412 21 99					FRANKR	590	2401		
EU	4694	38558			AND LINEAR ARBEITEND HYDROMOTOREN					NIEDL	286	1295		
FRANKR	178	1219			EINF	5162*	8874*			ITAL	565	2569		
NIEDL	50	2209			EV	171	205			G BRIT	417	1772		
ITAL	888	601								DAENM	63	273		
G BRIT	3867	33492								SPAN	56	388		
IRLAND		84								SCHWED	382	1485		
DAENM		194								FINNL	238	989		
PORTUG	4	121								OESTER	197	1070		
SPAN	33	688								BELGI	309	874		
SCHWED	3	512								LUXEMB	16	66		
OESTER	3	361												
BELGI	3	361												
NORWEG		143												
SCHWZ	521	7258												
MALTA		189												



Spezialhandel nach Waren

Wichtigste Ursprungs- und Bestimmungs-Länder	JANUAR 1999		dt = 100kg	1000 DM	Wichtigste Ursprungs- und Bestimmungs-Länder	JANUAR 1999		dt = 100kg	1000 DM	Wichtigste Ursprungs- und Bestimmungs-Länder	JANUAR 1999		dt = 100kg	1000 DM
	dt = 100kg	1000 DM				dt = 100kg	1000 DM				dt = 100kg	1000 DM		
NORWEG	102	710			SINGAP	9	82			AUSF	71*	13313*		
SCHWZ	104	551			CHINA	14	75			EU	71	13313		
POLEN	40	240			JAPAN	25	240			FRANKR	71	13313		
UNGARN	9	53			TAIWAN	15	179							
USA	2107	7064			HONGK	21	135							
KANADA	63	225			AUSTRAL	9	58							
BRASIL	25	104								8412 90 50				
INDIEN	34	167								TEILE V AND HYDROMOTOREN				
SINGAP	81	347			8412 39 10					EINF	4831*	4874*		
CHINA	71	500			AND DRUCKLUFTMOTOREN F ZIV LUFTFAHRZG					EV	2	18		
SKOREA	21	197			EINF	*	*			LV	6	147		
JAPAN	96	398			AUSF	*	*			AUS LG		1		
HONGK	37	129								EU	4182	3555		
AUSTRAL	78	306								FRANKR	348	484		
					8412 39 90					NIEDL	3248	1710		
8412 29 99					ANDERE DRUCKLUFTMOTOREN					G BRIT	308	321		
ANDERE WASSERKRAFTMASCHINEN					EINF	224*	921*			DAENH	55	259		
EINF	344*	1541*			EV		48			SCHWED	170	595		
LV	2	36			AUS LG		1			OESTER	19	97		
AUS LG	12	53			EU	185	635			NORWEG	27	78		
EU	225	733			G BRIT	142	402			SCHWZ	57	169		
FRANKR	170	571			SPAN	16	51			TSCHE	67	185		
ITAL	48	112			UNGARN	21	60			USA	325	776		
SCHWZ	15	50			USA	18	211			AUSF	1121*	5221*		
KASACH	33	515			AUSF	88*	3249*			EU	537	3205		
USA	30	186			LV	2	1959			FRANKR	79	217		
AUSF	568*	7047*			PV		31			NIEDL	225	1628		
LV		167			EU	58	1091			ITAL	64	383		
PV		11			FRANKR	9	78			G BRIT	84	291		
EU	418	4118			NIEDL	12	221			OESTER	26	158		
FRANKR	6	251			ITAL	10	77			BELGI	45	419		
NIEDL	247	2308			G BRIT	2	392			NORWEG	123	504		
ITAL	21	195			SCHWED	2	101			POLEN	62	87		
G BRIT	5	63			OESTER	17	148			NIEDL	3	59		
DAENH	28	349			USA	5	102			USA	108	337		
SCHWED	14	97			SAUDIA	2	1959			A EMIR	62	403		
FINNL	35	124								SINGAP	59	305		
OESTER	43	601												
BELGI	16	99			8412 80 10					8412 90 90				
SCHWZ	41	985			DAMPFKRAFTMASCH F WASSDAMPF AND DAMPF					TEILE V AND MOTOREN U KRAFTMASCHINEN				
POLEN	40	381			EINF	8*	145*			EINF	3527*	4912*		
UNGARN	31	653			IRAN	8	135			EV	20	106		
VENEZU	16	90			AUSF	*	*			AUS LG	9	35		
SAUDIA		153								EU	1007	1701		
A EMIR	11	500								FRANKR	229	231		
					8412 31 10					NIEDL	67	70		
8412 31 10					LINEAR ARBEITEND DRUCKLUFTMOT ZIV LPZ					ITAL	316	334		
EINF	*	11*			EINF	*	*			G BRIT	101	353		
AUSF	*	*			AUSF	*	*			DAENH	51	159		
										SPAN	47	152		
8412 31 90					8412 60 91					SCHWED	22	74		
AND LINEAR ARBEITEND DRUCKLUFTMOTOREN					AND MOTOREN KRAFTMASCHINEN F ZIV LPZ					OESTER	172	327		
EINF	1045*	4876*			EINF	*	*			NORWEG	82	272		
LV	1	8			AUSF	*	*			SCHWZ	597	1072		
AUS LG		3								POLEN	245	54		
EU	484	1910			8412 60 99					TSCHE	62	101		
FRANKR	150	804			ANDERE MOTOREN UND KRAFTMASCHINEN					UNGARN	74	131		
NIEDL	14	66			EINF	4604*	7584*			BULGAR	729	202		
ITAL	91	356			EU	4462	7252			UKRAIN	350	56		
IRLAND	8	57			NIEDL	4451	7247			RUSSLD	84	295		
DAENH	93	100			USA	138	285			USA	85	325		
SPAN	50	535			AUSF	45*	178*			BRASIL	19	103		
OESTER	61	132			EU	41	131			CHINA	25	55		
NORWEG	17	151			ITAL	21	71			JAPAN	63	475		
SCHWZ	393	2082								AUSF	2630*	8353*		
TSCHE	52	72			8412 90 10					EV		14		
USA	48	344			TEILE V AND MOTOR KRAFTMASCH ZIV LPZ					EU	2021	5425		
JAPAN	15	243			EINF	3*	1383*			FRANKR	237	1096		
AUSF	2487*	16736*			LV	2	1044			NIEDL	231	628		
PV	2	15			USA	3	1229			ITAL	115	258		
EU	1944	12344			INDIEN		133			G BRIT	104	674		
FRANKR	673	3589			AUSF	41*	3549*			DAENH	276	550		
NIEDL	204	1475			EU	2	815			SPAN	91	417		
ITAL	143	1089			G BRIT	1	719			SCHWED	179	397		
G BRIT	139	1002			OESTER		166			FINNL	6	70		
IRLAND	9	52			BELGI	1	288			OESTER	768	638		
DAENH	143	940			LUXEMB		58			BELGI	48	619		
PORTUG	7	86			SCHWZ	1	450			SCHWZ	143	408		
SPAN	167	1000			MALTA	1	77			TUERK	59	123		
SCHWED	78	621			TUERK	1	249			POLEN	47	57		
FINNL	59	367			USA		85			S APR	12	70		
OESTER	190	1209			BRASIL	3	172			USA	114	804		
BELGI	124	888			ISRAEL	3	149			KANADA	9	75		
NORWEG	22	135			JAPAN	32	1594			MEXIKO	11	93		
SCHWZ	84	550			8412 90 30					BRASIL	25	128		
TUERK	10	82			TEILE V AND STRAHLTRIEBWERKEN					ARGENT	7	57		
POLEN	19	148			EINF	48*	733*			INDIEN	30	116		
TSCHE	42	317			EU	48	733			THAIL	11	63		
SLOWAK	16	74			FRANKR	48	733			SINGAP	18	112		
UNGARN	12	96								CHINA	11	58		
SLOWEN	13	185								SKOREA	5	58		
ALGER	4	54								TAIWAN	9	91		
S APR	11	51								HONGK	28	110		
USA	109	1007								AUSTRAL	17	95		
KANADA	20	174			8412 11 00									
MEXIKO	5	55			KRAFTST-AUSGABEPUMP TANKSTELL USW									
BRASIL	11	119			STUECK					EINF	294*	637*		
IRAN	7	51			EINF	294*	637*			GEW DT	255			
ISRAEL	4	53			EU	178	509			EU	178	509		
INDIEN	5	55			G BRIT	17	407			G BRIT	17	407		
MALAYS	5	67			USA	109	102			USA	109	102		

Spezialhandel nach Waren

Wichtigste Ursprungs- und Bestimmungs-Länder	JANUAR 1999		dt = 100kg	1000 DM	Wichtigste Ursprungs- und Bestimmungs-Länder	JANUAR 1999		dt = 100kg	1000 DM	Wichtigste Ursprungs- und Bestimmungs-Länder	JANUAR 1999		dt = 100kg	1000 DM
	dt = 100kg	1000 DM				dt = 100kg	1000 DM				dt = 100kg	1000 DM		
AUSP	378*	4463*			8413 30 91					SINGAP	2598	155		
GEW DT	1214				EINSPRITZPUMPE F VERBRENNUNGSMOTOR					CHINA	9153	653		
EU	230	1570			STUECK	STUECK				JAPAN	5303	553		
NIEDL	13	258			EINF	140829*	31111*			TAIWAN	525	107		
GRIECH	88	297			GEW DT	4703				HONGK	917	135		
PORTUG	29	589			EV	188	29			AUSTRL	4958	272		
SPAN	4	83			AUS LG	1906	217							
OESTER	69	260			EU	18914	4307			8413 40 00				
SCHWZ	21	143			FRANKR	8441	3686			BETONPUMPEN				
POLEN	59	1154			ITAL	4656	194			STUECK	STUECK			
SLOWAK	4	107			G BRIT	4144	252			EINF	11*	564*		
UNGARN	24	642			OESTER	69	146			GEW DT	512			
RUMAEN	3	55			SCHWZ	65	98			EU	2	247		
UKRAIN	10	184			POLEN	5000	50			NIEDL	2	247		
RUSSLD	15	238			TSCHE	27195	7291			POLEN	2	74		
SLOWEN	5	298			UNGARN	582	52			UNGARN	4	221		
					USA	23195	4155			AUSP	44*	9945*		
					BRASIL	15073	11705			GEW DT	3972			
					INDIEN	46257	3147			EU	8	357		
					JAPAN	1170	215			G BRIT	1	114		
					AUSP	529056*	321785*			SPAN	6	178		
					GEW DT	33276				BELGI	1	65		
					EU	439294	289853			SCHWZ	1	121		
					FRANKR	172922	114735			POLEN	2	319		
					NIEDL	7047	13679			USA	29	8952		
					ITAL	90372	43089			HONGK	4	202		
					G BRIT	81447	57107							
					DAENM	355	355			8413 50 10				
					GRIECH	393	81			OSZILL VERDRAENGERPUMPEN F ZIV LPZ				
					PORTUG	78	52			STUECK	STUECK			
					SPAN	43408	27285			EINF	*	*		
					SCHWED	15409	16715			AUSP	*	*		
					FINNL	784	1389							
					OESTER	24555	14752			8413 50 30				
					BELGI	1510	384			HYDROAGGREGATE M OSZILL VERDRAENGPUMP				
					NORWEG	187	191			DT	DT			
					SCHWZ	1227	946			EINF	94*	347*		
					TUERK	1655	1207			EV		19		
					POLEN	11073	634			EU	12	48		
					TSCHE	22132	2458			SCHWZ	31	206		
					UNGARN	6655	5875			USA	12	64		
					USA	18014	12815			AUSP	460*	2485*		
					MEXIKO	1757	62			EV	2	20		
					BRASIL	10137	233			EU	238	1395		
					ARGENT	815	531			FRANKR	96	600		
					SAUDIA	318	82			NIEDL	10	88		
					SINGAP	29	142			ITAL	17	77		
					CHINA	2063	634			G BRIT	27	136		
					SKOREA	5563	4592			PORTUG	12	50		
					JAPAN	944	810			SPAN	17	100		
					AUSTRL	5082	200			SCHWED	22	129		
										OESTER	25	144		
										POLEN	8	74		
										UNGARN	12	65		
										USA	35	133		
										KANADA	15	61		
										VIETN	40	130		
										HONGK	60	200		
										AUSTRL	10	55		
										8413 50 50				
										DOSIERPUMPEN				
										STUECK	STUECK			
										EINF	7512*	2715*		
										GEW DT	192			
										LV	98	155		
										AUS LG	125	457		
										EU	3182	539		
										FRANKR	195	288		
										G BRIT	23	53		
										IRLAND	2553	138		
										SCHWZ	634	53		
										USA	2171	1553		
										JAPAN	1093	504		
										AUSP	21494*	10512*		
										GEW DT	1018			
										EU	17093	5140		
										FRANKR	2742	1222		
										NIEDL	1480	623		
										ITAL	3037	643		
										G BRIT	822	432		
										IRLAND	51	55		
										DAENM	575	375		
										PORTUG	531	74		
										SPAN	1851	247		
										SCHWED	2452	522		
										FINNL	491	176		
										OESTER	852	408		
										BELGI	2203	319		
										NORWEG	26	55		
										SCHWZ	155	552		
										TUERK	65	101		
										POLEN	1555	470		

Spezialhandel nach Waren

Wichtigste Ursprungs- und Bestimmungs-Laender	JANUAR 1999		dt = 100kg	1000 DM	Wichtigste Ursprungs- und Bestimmungs-Laender	JANUAR 1999		dt = 100kg	1000 DM	Wichtigste Ursprungs- und Bestimmungs-Laender	JANUAR 1999		dt = 100kg	1000 DM		
	dt = 100kg	1000 DM				dt = 100kg	1000 DM				dt = 100kg	1000 DM			dt = 100kg	1000 DM
UNGARN 589 75 AEGYPT 13 51 S AFR 71 76 USA 873 2622 MALAYS 43 75 SKOREA 166 111 JAPAN 229 355 TAIWAN 53 91 HONGK 40 153 AUSTRAL 77 136					8413 50 90 AND OSZILLIERENDE VERDRAENGERPUMPE					8413 60 41 ZAHNRADHYDROPUMPEN						
8413 50 71 HYDROKOLBENPUMPEN					STUECK STUECK					STUECK STUECK						
EINF 2620* 4230* GEW DT 1281					EINF 4088* 2587* GEW DT 459					EINF 20840* 2569* GEW DT 671						
EV 10 39 LV 2 18 AUS LG 1441 1387					LV 86 716 PV 44 87					EV 954 198 AUS LG 125 59						
EU 364 861 FRANKR 38 60 ITAL 109 100 OESTER 163 572 SCHWZ 90 444 USA 1898 2803 JAPAN 236 246					EU 966 695 ITAL 262 69 G BRIT 19 185 SPAN 641 103 SCHWED 28 259 SCHWZ 547 152 MARINO 14 155 POLEN 678 311 USA 1307 1055 JAPAN 472 97					EU 16735 1704 FRANKR 11293 832 ITAL 4960 636 G BRIT 218 67 SPAN 79 58 SCHWZ 393 85 UNGARN 327 87 USA 1951 467 JAPAN 289 130						
AUSP 22638* 40197* GEW DT 9023					AUSP 62931* 8263* GEW DT 1041					AUSP 114055* 12837* GEW DT 2922						
EV 88 90					EV 18 299 LV 55 607					EV 21 15						
EU 14610 25591 FRANKR 2285 3860 NIEDL 805 1653 ITAL 2695 6385 G BRIT 3615 2489 IRLAND 27 231 DAENM 374 550 PORTUG 14 71 SPAN 546 873 SCHWED 1597 2880 FINNL 588 1652 OESTER 1825 3467 BELGI 532 1501 NORWEG 103 586 SCHWZ 487 1395 POLEN 9 56 TSCHJE 37 130 AEGYPT 4 60 GUINEA 1 76 S AFR 146 169 USA 3888 6411 KANADA 284 486 MEXIKO 255 212 BRASIL 134 343 CHILE 35 119 ISRAEL 29 142 A EMIR 272 65 INDIEN 348 260 SINGAP 174 210 CHINA 297 1420 SKOREA 309 358 JAPAN 371 478 TAIWAN 114 311 HONGK 154 375 AUSTRAL 233 326					EU 5397 4818 FRANKR 1071 1147 NIEDL 1408 322 ITAL 990 891 G BRIT 344 899 DAENM 105 127 SPAN 289 971 SCHWED 45 233 FINNL 75 76 OESTER 884 302 SCHWZ 126 216 TUERK 59 177 BULGAR 1 54 USA 58092 14111 KANADA 51 838 BRASIL 1657 106 TAIWAN 3 279					EU 106262 10958 FRANKR 9094 1887 NIEDL 713 316 ITAL 29561 3054 G BRIT 14410 1648 DAENM 827 263 PORTUG 137 87 SPAN 939 225 SCHWED 33027 1364 FINNL 1210 284 OESTER 12885 894 BELGI 3152 843 NORWEG 237 62 SCHWZ 183 90 POLEN 112 59 S AFR 312 67 USA 2298 429 BRASIL 1979 305 A EMIR 637 87 INDIEN 86 59 HONGK 922 127 AUSTRAL 460 67						
8413 50 79 ANDERE KOLBENPUMPEN					8413 60 10 VERDRAENGERPUMPE ROTIEREND ZIV LPZ					8413 60 49 AND ZAHNRADPUMPEN						
STUECK STUECK					STUECK STUECK					STUECK STUECK						
EINF 8908* 2137* GEW DT 735					EINF 3* 27* AUSP 4* 102* EU 4 102					EINF 70970* 5035* GEW DT 1143						
AUS LG 1794 198					8413 60 30 HYDROAGGREGATE M ROTIEREND VERDRPUMPE					EV 42 787 LV 2 269 PV 8 97 AUS LG 1 22						
EU 840 324 FRANKR 165 96 SCHWED 1 87 BELGI 262 71 SCHWZ 4222 569 TSCHJE 1090 153 USA 2252 770 JAPAN 406 307					DT DT					EU 57403 2420 FRANKR 59929 1869 G BRIT 5020 126 DAENM 1802 135 OESTER 256 167 BELGI 27 64 SCHWZ 194 764 USA 2823 1482 PHILIP 2 269 JAPAN 155 56						
AUSP 2476* 10984* GEW DT 2295					EINF 5377* 17873* EV 2 15 LV 2 42 PV 3 3 AUS LG 2 17					AUSP 9621* 4408* GEW DT 545						
EU 2304 2450 FRANKR 455 499 NIEDL 454 325 ITAL 438 316 G BRIT 266 202 PORTUG 84 104 SPAN 168 282 SCHWED 35 164 FINNL 10 138 OESTER 242 110 BELGI 139 302 TUERK 2 260 POLEN 29 4028 TSCHJE 7 65 SLOWAK 1 50 RUMAEN 5 411 RUSSLD 1 85 S AFR 2 137 USA 16 1753 LIBAN 1 40 A EMIR 1 114 INDIEN 22 107 JAPAN 15 1131					AUSP 12285* 108408* PV 3 11					LV 7 75						
					EU 3943 8658 FRANKR 1509 1799 ITAL 71 324 SPAN 1850 2644 SCHWED 15 139 BELGI 458 3673 SCHWZ 28 191 TSCHJE 234 473 USA 8 81 SKOREA 553 4130 AUSTRAL 595 4285					EU 7031 2389 FRANKR 631 260 NIEDL 1150 367 ITAL 540 264 G BRIT 2648 593 IRLAND 56 53 SPAN 193 130 SCHWED 293 109 OESTER 152 115 BELGI 926 315 SCHWZ 243 144 POLEN 23 80 GHANA 78 51 USA 764 745 IRAN 612 186 INDONE 112 55 SKOREA 297 233 TAIWAN 96 220						
8413 50 79					EU 11113 100583 FRANKR 5464 50129 NIEDL 413 3377 ITAL 820 6559 G BRIT 2544 22253 DAENM 13 100 PORTUG 10 65 SPAN 1045 11939 SCHWED 470 4173 FINNL 210 862 OESTER 108 880 BELGI 13 126 SCHWZ 16 130 POLEN 111 512 TSCHJE 54 131 SLOWAK 591 2918 UNGARN 48 247 S AFR 68 377 USA 19 626 BRASIL 19 155 INDIEN 2 103 CHINA 11 75 SKOREA 5 142 JAPAN 5 100 TAIWAN 119 1455 AUSTRAL 85 784					8413 60 51 FLUEGELZELLENHYDROPUMPEN						
										STUECK STUECK						
										EINF 5152* 1359* GEW DT 501						
										EV 1487 565						
										EU 3076 823 FRANKR 1979 148 ITAL 375 176 G BRIT 50 76 SPAN 315 108 USA 1720 719 JAPAN 348 110						
										AUSP 132204* 15105* GEW DT 3270						

Spezialhandel nach Waren

Wichtigste Ursprungs- und Bestimmungs-Länder	JANUAR 1999				Wichtigste Ursprungs- und Bestimmungs-Länder	JANUAR 1999				Wichtigste Ursprungs- und Bestimmungs-Länder	JANUAR 1999			
	dt = 100kg	1000 DM	dt = 100kg	1000 DM		dt = 100kg	1000 DM	dt = 100kg	1000 DM		dt = 100kg	1000 DM	dt = 100kg	1000 DM
EU	109478	11980			SPAN	670	73			LV	1	20		
FRANKR	9576	1732			SCHWZ	262	181			FRANKR	711	2077		
NIEDL	416	216			USA	60318	4424			FRANKR	293	620		
ITAL	14954	2055			AUSP	18416*	8515*			NIEDL	15	991		
G BRIT	20577	2290			GEW DT	2120				G BRIT	41	58		
DAENM	201	88			EU	18364	6081			DAENM	24	74		
PORTUG	9321	599			FRANKR	1874	876			SPAN	14	51		
SPAN	20023	1820			NIEDL	310	621			SCHWED	4	58		
SCHWED	8958	769			ITAL	426	488			OESTER	247	127		
FINNL	186	98			G BRIT	4422	1251			SCHWZ	2	84		
OESTER	24321	2262			DAENM	549	188			LITAU	13	51		
BELGI	838	208			PORTUG	37	110			POLEN	117	162		
SCHWZ	486	203			SPAN	95	239			TSCHE	69	94		
TSCHE	2534	209			SCHWED	679	290			UNGARN	89	136		
USA	6380	1313			FINNL	88	232			RUSSLD	183	340		
MEXIKO	6032	168			OESTER	6699	417			KROAT	4	73		
BRASIL	3192	805			BELGI	369	288			TUNES	9	100		
IRAN	46	53			NORWEG	182	181			AEGYPT	44	228		
SAUDIA	1194	226			SCHWZ	182	428			USA	182	142		
INDIEN	373	89			POLEN	304	170			CHILE	32	79		
CHINA	331	51			AEGYPT	5	70			LIBAN	63	417		
	8413 60 59				USA	1006	899			SYRIEN	8	73		
AND FLUEGELZELLENPUMPEN					KANADA	10	68			JORDAN	26	150		
STUECK			STUECK		CHILE	16	192			SAUDIA	63	1178		
EINF	148886*	8793*			A EMIR	8	911			KUWAIT	30	820		
GEW DT	2389				INDIEN	23	91			A EMIR	36	588		
EV	15040	836			TAIWAN	5	54			THAIL	5	80		
LV	2	12				8413 70 10				INDONE	4	96		
EU	126087	7432			AND KREISELPUMPEN F ZIV LUFTFAHRZEUGE					SINGAP	12	418		
FRANKR	33456	2666			STUECK		STUECK			SKOREA	8	1820		
SPAN	92420	4681			EINF	2*	8*			AUSTRAL	7	238		
USA	22174	1322			AUSP	1*	8*				8413 70 30			
AUSP	45857*	6017*			EU	1	6			UMLAUFBESCHLEUNIGER F HEIZUNGSANL				
GEW DT	968					8413 70 21				STUECK		STUECK		
EV	2300	332			TAUCHMOTORPUMPEN EINSTUFIG					EINF	292437*	19710*		
PV	1316	103			STUECK		STUECK			GEW DT	9662			
EU	6723	1382			EINF	78643*	6901*			EU	288074	18830		
FRANKR	957	348			GEW DT	4283				FRANKR	52734	3680		
NIEDL	297	64			LV	1	4			ITAL	2913	181		
ITAL	808	128			EU	76390	6493			G BRIT	45873	2343		
G BRIT	939	191			FRANKR	12802	1700			IRLAND	10858	843		
DAENM	420	68			ITAL	52181	3186			DAENM	172196	11599		
SPAN	519	123			IRLAND	2060	196			NORWEG	936	80		
SCHWED	647	91			DAENM	7247	1249			SCHWZ	6289	778		
OESTER	954	183			SCHWED	34	76			AUSP	82586*	12090*		
BELGI	741	100			SCHWZ	3	60			GEW DT	5386			
TUERK	332	63			SLOWEN	1501	184			EU	28389	5597		
POLEN	1220	138			TAIWAN	730	107			FRANKR	6187	1975		
TSCHE	426	95			AUSP	73303*	12366*			NIEDL	485	78		
SLOWAK	7251	439			GEW DT	4788				G BRIT	2801	1287		
S APR	3059	242			PV	7	5			DAENM	2975	848		
USA	18776	2447			EU	62293	6502			PORTUG	9760	264		
BRASIL	785	137			FRANKR	5524	1388			OESTER	9834	1100		
ARGENT	1480	87			NIEDL	30929	1977			SCHWZ	4200	779		
CHINA	3006	436			ITAL	6623	390			TUERK	347	159		
SKOREA	672	77			G BRIT	8838	1125			LETTLD	760	79		
JAPAN	926	232			IRLAND	54	55			LITAU	1353	148		
	8413 60 60				DAENM	2040	383			POLEN	18787	1831		
SCHRAUBENSPIDEL PUMPEN					GRIECH	50	80			TSCHE	6187	932		
STUECK			STUECK		PORTUG	587	78			SLOWAK	2159	285		
EINF	54*	280*			SPAN	2250	313			UNGARN	13061	1205		
GEW DT	123				OESTER	1824	670			BULGAR	424	61		
EU	35	150			BELGI	1058	306			RUSSLD	3895	440		
NIEDL	5	82			SCHWZ	392	346			KASACH	450	68		
OESTER	22	86			TUERK	18	110			USA	587	64		
NORWEG	1	90			POLEN	2582	632			IRAN	4000	378		
AUSP	2411*	4973*			TSCHE	3678	401				8413 70 40			
GEW DT	1076				SLOWAK	890	289			KREISELPUMP AUSTRITTSSTUTZ <15MM				
EU	1202	1364			UNGARN	119	57			STUECK		STUECK		
FRANKR	45	122			RUSSLD	537	606			EINF	630779*	2614*		
NIEDL	17	130			S APR	29	68			GEW DT	1781			
ITAL	786	427			USA	386	842			PV	218961	375		
DAENM	29	230			PERU	3	52			AUS LG	7	1		
GRIECH	245	172			ARGENT	109	294			EU	221168	1251		
SCHWED	6	50			LIBAN	32	147			ITAL	213399	1182		
FINNL	47	64			SAUDIA	56	134			SCHWZ	40470	206		
BELGI	12	73			A EMIR	6	92			TSCHE	300415	711		
NORWEG	131	589			MALAYS	19	183			SLOWEN	40015	337		
SCHWZ	423	208			SINGAP	98	155			JAPAN	28655	102		
USA	554	1342			CHINA	34	860			AUSP	71508*	1709*		
VENEZU	2	741			TAIWAN	18	86			GEW DT	256			
URUGU	1	121			HONGK	208	166			EU	39368	1076		
SKOREA	26	121			AUSTRAL	649	117			FRANKR	9053	248		
JAPAN	28	112			NEUSEE	155	58			ITAL	1789	58		
TAIWAN	3	75				8413 70 29				G BRIT	2546	78		
	8413 60 90				TAUCHMOTORPUMPEN MEHRSTUFIG					SPAN	10838	251		
AND ROTIERENDE VERDRAENGERPUMPEN					STUECK		STUECK			SCHWED	8660	207		
STUECK			STUECK		EINF	4284*	2350*			OESTER	4061	117		
EINF	52274*	5215*			GEW DT	907				USA	13914	317		
GEW DT	1817				EU	3158	2248				8413 70 50			
LV	3	9			ITAL	533	85			KANALRAD- U SEITENKANALPUMPEN				
AUS LG	40	13			DAENM	2520	2157			STUECK		STUECK		
EU	1616	562			USA	330	56			EINF	146*	146*		
NIEDL	72	50			AUSP	1776*	9749*			GEW DT	52			
ITAL	95	82			GEW DT	2982				LV	2	34		
G BRIT	401	284								EU	144	112		
DAENM	378	93								ITAL	133	101		

Spezialhandel nach Waren

Wichtigste Ursprungs- und Bestimmungs-Länder	JANUAR 1999		dt = 100kg	1000 DM	Wichtigste Ursprungs- und Bestimmungs-Länder	JANUAR 1999		dt = 100kg	1000 DM	Wichtigste Ursprungs- und Bestimmungs-Länder	JANUAR 1999		dt = 100kg	1000 DM
	dt = 100kg	1000 DM				dt = 100kg	1000 DM				dt = 100kg	1000 DM		
AUSF	1427*	3479*			IRAN	9	58			EU	10711	5573		
GEW DT	745				SAUDIA	454	470			FRANKR	2040	909		
EU	992	2103			A EMIR	10	54			NIEDL	1281	414		
FRANKR	67	403			THAIL	11	107			ITAL	1373	125		
NIEDL	99	78			MALAYS	2	52			G BRIT	1345	616		
ITAL	61	112			SINGAP	131	435			IRLAND	5	1975		
G BRIT	22	101			CHINA	87	625			DAENM	765	253		
DAENM	130	912			SKOREA	104	354			SPAN	1205	237		
SPAN	20	119			TAIWAN	213	1538			SCHWED	636	92		
OESTER	443	197			AUSTRAL	30	119			FINNL	20	91		
NORWEG	26	88								OESTER	1312	535		
SCHWZ	305	174			8413 70 70					BELGI	654	294		
TUERK	12	173			AND RADIALKRPUMP EINSTUFIG MEHRSTR					NORWEG	53	415		
UNGARN	5	436								SCHWZ	6039	438		
USA	24	80			STUECK		STUECK			TUERK	235	69		
A EMIR	3	244								POLEN	1992	82		
SKOREA	2	58								TSCHE	1132	129		
8413 70 61										BULGAR	2	62		
AND RADIALKRPUMP EINSTUF EINSTROEM										UKRAIN	12	51		
	STUECK		STUECK							EGYPT	12	1145		
EINF	114614*	3034*								NIGERI	26	53		
GEW DT	1861									USA	50053	902		
LV	3	110								VENEZU	9	325		
EU	9925	1892								CHILE	103	77		
FRANKR	6175	1022								IRAN	2817	350		
ITAL	1633	205								MALAYS	23117	989		
G BRIT	250	199								CHINA	31	223		
DAENM	1046	320								TAIWAN	12	89		
SPAN	812	90								8413 70 99				
SLOWAK	102124	758								ANDERE KREISELPUMPEN MEHRSTUFIG				
SINGAP	1	83									STUECK		STUECK	
JAPAN	2529	252								EINF	1369*	1560*		
AUSF	12721*	7229*								GEW DT	440			
GEW DT	2419									EU	1245	898		
LV	1	26								NIEDL	58	110		
EU	11125	4798								ITAL	441	71		
FRANKR	2905	1435								SPAN	627	134		
NIEDL	2257	559								SCHWED	12	84		
ITAL	1513	794								FINNL	24	445		
G BRIT	1095	403								SCHWZ	69	543		
DAENM	487	422								USA	48	94		
SPAN	1050	304								AUSF	241*	1292*		
SCHWED	597	252								GEW DT	282			
FINNL	32	88								EU	137	453		
OESTER	599	316								NIEDL	32	251		
BELGI	433	176								BELGI	35	51		
NORWEG	48	102								POLEN	40	130		
SCHWZ	251	255								RUSSLD	3	50		
POLEN	579	274								KENIA	1	103		
TSCHE	237	210								USA	5	131		
UNGARN	25	93								HONGK	19	125		
USA	104	451								AUSTRAL	6	59		
MEXIKO	5	142								8413 81 10				
CHINA	35	271								ANDERE FLUESSIGKEITSPUMPEN F ZIV LP2				
SKOREA	10	234									STUECK		STUECK	
8413 70 69										EINF	10*	132*		
AND RADIALKRPUMP EINSTUF EINSTROEM										GEW DT	1			
	STUECK		STUECK							LV	2	4		
EINF	95400*	4045*								EU	1	12		
GEW DT	2591									USA	9	120		
AUS LG	25	28								AUSF	*	*		
EU	2477	1939								8413 81 90				
FRANKR	375	744								AND FLUESSIGKEITSPUMPEN				
G BRIT	434	100									STUECK		STUECK	
GRIECH	23	107								EINF	220494*	9510*		
SCHWED	1200	58								GEW DT	2891			
BELGI	105	811								EV	45	135		
SLOWAK	93755	1989								LV	50	24		
USA	38	87								AUS LG	137	101		
AUSF	13901*	17554*								EU	126312	3857		
GEW DT	6949									FRANKR	429	172		
LV	1	3								NIEDL	128	102		
PV	24	149								ITAL	115223	2584		
EU	11515	9157								G BRIT	2340	436		
FRANKR	4020	2419								DAENM	584	244		
NIEDL	842	1924								SPAN	4785	101		
ITAL	1158	590								OESTER	739	99		
G BRIT	674	1124								BELGI	37	51		
DAENM	1051	1123								NORWEG	49	111		
PORTUG	179	54								SCHWZ	79537	4573		
SPAN	353	199								USA	2815	835		
SCHWED	771	420								AUSF	55053*	5915*		
FINNL	210	110								GEW DT	1054			
OESTER	519	259								EV	950	7		
BELGI	1777	853								PV	191	100		
IRLAND	19	475								EU	41450	3044		
NORWEG	43	734								FRANKR	4119	535		
SCHWZ	245	234								NIEDL	2108	275		
LETTLD	40	51								ITAL	7572	323		
POLEN	175	242								G BRIT	7454	875		
TSCHE	74	231								DAENM	499	72		
SLOWAK	12	70								GRIECH	189	55		
UNGARN	91	248								SPAN	7925	207		
UKRAIN	24	190								SCHWED	3391	171		
RUSSLD	255	357								FINNL	531	52		
SLOWEN	41	326								OESTER	4785	234		
EGYPT	12	308												
NIGERI	10	53												
S AFR	5	129												
USA	95	400												
MEXIKO	3	51												



Spezialhandel nach Waren

Wichtigste Ursprungs- und Bestimmungs-Laender	JANUAR 1999				Wichtigste Ursprungs- und Bestimmungs-Laender	JANUAR 1999				Wichtigste Ursprungs- und Bestimmungs-Laender	JANUAR 1999			
	dt = 100kg		1000 DM			dt = 100kg		1000 DM			dt = 100kg		1000 DM	
JAPAN	462	476			NIGERI	15787	203			8414 40 10				
TAIWAN	87	627			S AFR	386	77			FAHRBARE LUFTKOMPRESSOREN <2MS/MIN				
HONGK	101	198			USA	2766	212			STUECK		STUECK		
8414 20 10					KANADA	3186	182							
HAND- FUSSBETRIEB LUFTPUMPEN ZIV LPZ					KOLUMB	2880	273			EINF	2*	8*		
STUECK					URUGU	1500	85			GEW DT	8			
EINF	*	*			ISRAEL	1008	90			EU	2	8		
AUSF	*	*			A EMIR	1760	152			AUSF	8*	49*		
8414 20 91					OMAN	1885	138			GEW DT	73			
HANDPUMPEN FUER FAHRRAEDER					PAKIST	8965	557			EU	4	33		
STUECK					HONGK	10500	604			8414 40 90				
EINF					8414 30 91					FAHRBARE LUFTKOMPRESSOREN >2MS/MIN				
AUSF					KOMPRESS KAEITEMASCH >0,4KW HERMET					STUECK		STUECK		
8414 20 99					STUECK									
AND HAND- FUSSBETRIEBENE LUFTPUMPE					EINF	202160*	45316*			EINF	29*	451*		
STUECK					GEW DT	15447				GEW DT	286			
EINF	53624*	160*			EV	135343	29625			EU	25	439		
GEW DT	140				AUS LG	82693	17920			FRANKR	25	439		
EU	43	2			EU	24127	5810			AUSF	131*	2498*		
TAIWAN	12136	132			FRANKR	1829	414			GEW DT	1340			
AUSF	411914*	992*			G BRIT	20710	3989			EV	2	462		
GEW DT	726				BELGI	1462	1156			EU	70	1153		
EU	238891	690			USA	1829	690			FRANKR	14	184		
NIEDL	125289	439			JAPAN	176148	38797			ITAL	12	145		
GRIECH	32013	51			AUSF	22925*	21709*			G BRIT	2	130		
NORWEG	30209	102			GEW DT	12198				SPAN	14	80		
NIGERI	54000	73			EV	20	9			SCHWED	1	84		
8414 20 99					EU	7912	13557			OESTER	13	148		
AND HAND- FUSSBETRIEBENE LUFTPUMPE					FRANKR	1504	2836			BELGI	8	307		
STUECK					NIEDL	346	846			NORWEG	1	101		
EINF	420648*	1227*			ITAL	952	1515			POLEN	9	156		
GEW DT	2486				G BRIT	589	1025			TSCHE	5	52		
AUS LG	2176	17			DAENM	652	1415			UNGARN	8	57		
EU	22367	177			GRIECH	374	650			RUSSLD	3	57		
NIEDL	3142	50			PORTUG	253	412			USA	24	308		
SCHWED	5700	73			SPAN	1764	2680			KOLUMB	1	210		
INDIEN	33659	81			SCHWED	376	489			HONGK	1	252		
CHINA	156571	604			FINNL	643	1019			8414 51 10				
TAIWAN	188318	297			OESTER	279	429			VENTILATOR ELEKTRMOT <125W ZIV LPZ				
AUSF	34795*	302*			BELGI	138	239			STUECK		STUECK		
GEW DT	238				NORWEG	72	143			EINF	2*	32*		
EU	21141	147			SCHWZ	69	183			AUSF	1*	1*		
HONGK	5804	63			TUERK	42	112			EU	1	1		
8414 30 10					POLEN	26	63			8414 51 90				
KOMPRESSOREN F KAEITEMASCHINE ZIV LPZ					TSCHE	1623	507			AND VENTILATOREN M ELEKTRMOT <125W				
STUECK					SLOWAK	9895	2504			STUECK		STUECK		
EINF	1*	1*			RUSSLD	222	177			EINF	93647*	2315*		
AUSF	*	*			S AFR	853	837			GEW DT	903			
8414 30 30					USA	79	107			EV	5	30		
AND KOMPRESS F KAEITEMASCH <0,4KW					KANADA	43	152			PV	40276	170		
STUECK					BRASIL	381	168			AUS LG	868	22		
EINF	212115*	12767*			ARGENT	10	121			EU	27995	1538		
GEW DT	17935				ISRAEL	183	238			FRANKR	4974	377		
EV	48	20			JORDAN	76	307			NIEDL	3365	471		
AUS LG	310	38			SAUDIA	22	54			ITAL	3352	78		
EU	132098	7842			INDONE	24	57			G BRIT	4975	360		
FRANKR	816	141			SINGAP	93	369			SPAN	4945	86		
ITAL	100692	5855			SKOREA	305	562			SCHWED	1550	65		
DAENM	1200	155			HONGK	164	445			OESTER	4824	101		
PORTUG	2550	646			AUSTRAL	315	604			SCHWZ	641	85		
OESTER	27004	1303			NEUSEE	70	140			UNGARN	40276	170		
SCHWZ	4	52			8414 30 99					USA	307	101		
SLOWEN	50044	2936			AND KOMPRESSOR F KAEITEMASCH >0,4KW					CHINA	8127	311		
USA	1322	135			STUECK					TAIWAN	13187	58		
MALAYS	182	50			EINF	19633*	4753*			AUSF	147563*	5892*		
SINGAP	24851	1183			GEW DT	1853				GEW DT	1765			
JAPAN	3546	559			LV	1	6			LV	5	37		
AUSF	358051*	22839*			AUS LG	2160	359			PV	45304	169		
GEW DT	29293				EU	1673	960			EU	21030	2330		
EU	219495	15065			G BRIT	6	59			FRANKR	983	124		
FRANKR	11666	762			PORTUG	1486	623			NIEDL	1513	223		
NIEDL	1654	272			SCHWED	3	201			G BRIT	372	945		
ITAL	61575	4082			SCHWZ	102	180			DAENM	254	94		
G BRIT	43772	2533			USA	7093	1422			SPAN	7840	179		
DAENM	43772	2564			JAPAN	10496	2127			OESTER	3735	513		
GRIECH	12444	824			AUSF	3248*	5064*			BELGI	1790	147		
PORTUG	6377	345			GEW DT	1582				SCHWZ	5211	286		
SPAN	27225	1607			EU	1472	2836			TUERK	2338	107		
SCHWED	4818	1035			FRANKR	417	845			POLEN	1272	242		
FINNL	1705	144			NIEDL	99	205			TSCHE	4608	144		
OESTER	4329	482			ITAL	316	473			UNGARN	46087	221		
NORWEG	2207	169			G BRIT	107	182			ALGER	1800	593		
SCHWZ	6017	386			DAENM	123	187			USA	28537	752		
TUERK	1950	118			GRIECH	16	54			KANADA	5712	84		
POLEN	23851	1204			PORTUG	16	80			PERU	1441	64		
TSCHE	2400	379			SPAN	85	274			A EMIR	307	60		
UNGARN	1395	90			FINNL	83	100			CHINA	69	55		
SLOWEN	23830	1210			BELGI	164	362			HONGK	561	55		
ALGER	20000	1526			SCHWZ	19	87			AUSTRAL	23003	282		





Spezialhandel nach Waren

Wichtigste Ursprungs- und Bestimmungs-Laender	1999				Wichtigste Ursprungs- und Bestimmungs-Laender	1999				Wichtigste Ursprungs- und Bestimmungs-Laender	1999			
	JANUAR		1999			JANUAR		1999			JANUAR		1999	
	dt = 100kg	1000 DM	dt = 100kg	1000 DM		dt = 100kg	1000 DM	dt = 100kg	1000 DM		dt = 100kg	1000 DM	dt = 100kg	1000 DM
NIEDL	115	56			EU	1482	1932			8414 80 90				
ITAL	903	239			FRANKR	903	881			AND LUFTPUMP LUFT- AND GASKOMPRESS				
DAENM	47	52			G BRIT	78	111							
USA	1512	330			BELGI	464	1231							
JAPAN	626	136			JAPAN	460	101							
AUSP	12552*	5614*			AUSP	1841*	5251*			STUECK				
GEW DT	1919				GEW DT	1127				EINF	150262*	18237*		
EU	6724	3866			EU	955	4377			GEW DT	5188			
FRANKR	538	319			FRANKR	148	532			EV	22773	5760		
NIEDL	1093	1025			NIEDL	31	303			AUS LG	933	9		
ITAL	871	487			ITAL	340	1807			EU	30245	1312		
G BRIT	2326	821			G BRIT	81	456			FRANKR	9183	131		
DAENM	244	120			PORTUG	31	80			ITAL	18111	817		
SPAN	208	104			OESTER	166	657			G BRIT	2046	269		
SCHWED	525	316			BELGI	54	455			OESTER	932	104		
FINNL	268	76			SCHWZ	113	208			SCHWZ	5636	266		
OESTER	594	377			KROAT	1	68			USA	7925	1302		
BELGI	178	147			USA	346	222			KANADA	3	85		
NORWEG	70	51			SAUDIA	82	59			MALAYS	27180	100		
SCHWZ	1340	343			TAIWAN	59	55			CHINA	12898	234		
POLEN	37	57								JAPAN	59425	1475		
TSCHE	321	84								TAIWAN	6850	76		
USA	1888	446			8414 80 71					AUSP	61323*	6125*		
JORDAN	200	58			SCHRAUBENKOMPRESS MEHRWELL ROTIER					GEW DT	927			
A EMIR	168	53								EV	2721	660		
SINGAP	70	169								EU	40141	3404		
8414 80 39										FRANKR	1482	154		
OSZILL VERDR-KOMPRESS <15BAR >60MS										NIEDL	2654	465		
STUECK										ITAL	897	295		
EINF	14*	18*								G BRIT	2840	265		
GEW DT	6									SPAN	14639	717		
EU	14	18								SCHWED	2784	327		
AUSP	38*	678*								OESTER	9666	902		
GEW DT	194									BELGI	2805	586		
EU	29	530								NORWEG	49	141		
ITAL	4	416								SCHWZ	1465	236		
PHILIP	1	60								POLEN	2596	80		
8414 80 41										TSCHE	1634	78		
OSZILL VERDR-KOMPRESS >15BAR <120MS										UKRAIN	421	72		
STUECK										S AFR	888	172		
EINF	49*	279*								USA	6262	785		
GEW DT	87									BRASIL	795	178		
EU	40	197								SINGAP	393	85		
FRANKR	35	155								JAPAN	1043	308		
AUSP	310*	2150*								TAIWAN	392	183		
GEW DT	674									8414 90 10				
EU	219	1937								TEILE V LUFTPUMP/KOMPRESS USW ZIV LFZ				
FRANKR	38	186								DT			DT	
NIEDL	75	989								EINF	*	10*		
ITAL	28	177								EU		10		
G BRIT	14	145								AUSP	*	*		
DAENM	28	219								8414 90 90				
SPAN	13	94								TEILE V AND VENTILATOR LUFTPUMP USW				
OESTER	4	59								EINF	14924*	28411*		
NORWEG	3	51								EV	105	147		
TUERK	4	84								LV	61	331		
POLEN	1	85								PV	8	190		
MAZED	4	84								AUS LG	2	45		
USA	2	84								EU	9829	20682		
BRASIL	47	458								FRANKR	1128	3670		
CHINA	5	99								NIEDL	728	4404		
SKOREA	10	69								ITAL	3565	3715		
AUSTRAL	10	69								G BRIT	940	3211		
8414 80 49										DAENM	1294	1474		
OSZILL VERDR-KOMPRESS >15BAR >120MS										PORTUG	155	144		
STUECK										SPAN	274	200		
EINF	32*	48*								SCHWED	415	652		
GEW DT	24									FINNL	13	59		
EU	32	48								OESTER	450	1600		
AUSP	88*	3758*								BELGI	867	1508		
GEW DT	4328									NORWEG	9	76		
EV	13	1214								SCHWZ	1480	3026		
EU	38	423								TUERK	228	101		
FRANKR	22	74								POLEN	884	544		
ITAL	2	55								TSCHE	924	818		
G BRIT	4	96								UNGARN	344	238		
PORTUG	1	108								RUMAE	86	180		
POLEN	3	92								RUSSLD	8	133		
VENEZU	13	1214								SLOWEN	150	126		
BRASIL	1	907								USA	540	1640		
CHINA	1	840								KANADA	140	338		
JAPAN	3	210								BRASIL	20	53		
HONGK	2	135								INDIEN	205	93		
AUSTRAL	1	54								SKOREA	8	128		
8414 80 60										JAPAN	11	157		
ROTIER VERDRAENGGKOMPRESS EINWELLIG										AUSP	10957*	48838*		
STUECK										EV	10	48		
EINF	1973*	2038*								LV	377	3066		
GEW DT	324									PV	88	228		
EV	192	27								EU	5998	21265		
										FRANKR	1694	5021		
										NIEDL	696	2857		
										ITAL	603	2785		
										G BRIT	920	2863		
										IRLAND	27	86		
										DAENM	175	1154		
										GRIECH	89	292		
										PORTUG	182	472		
										SPAN	455	1415		
										SCHWED	123	454		
										FINNL	49	276		

**Spezialhandel nach Waren**

Wichtigste Ursprungs- und Bestimmungs-Laender	JANUAR 1999				Wichtigste Ursprungs- und Bestimmungs-Laender	JANUAR 1999				Wichtigste Ursprungs- und Bestimmungs-Laender	JANUAR 1999			
	dt = 100kg	1000 DM	dt = 100kg	1000 DM		dt = 100kg	1000 DM	dt = 100kg	1000 DM		dt = 100kg	1000 DM	dt = 100kg	1000 DM
OESTER	501	1713			AUSF	2144*	5920*			NIEDL	663	984		
BELGI	474	2133			EU	908	3632			ITAL	86	82		
NORWEG	216	1955			FRANKR	242	571			G BRIT	98	113		
SCHWZ	1198	3218			NIEDL	57	343			DAENM	217	727		
TUERK	83	169			ITAL	214	690			PORTUG	69	103		
POLN	186	415			G BRIT	9	55			SPAN	59	66		
TSCHE	127	559			GRIECH	92	508			SCHWED	167	182		
SLOWAK	11	252			PORTUG	37	154			FINNL	56	80		
UNGARN	44	193			FINNL	41	197			OESTER	92	508		
SLOWEN	223	280			BELGI	197	988			BELGI	26	69		
AEGYPT	79	389			SCHWZ	48	239			NORWEG	59	80		
S AFR	66	797			TUERK	59	178			SCHWZ	111	307		
USA	911	3122			POLEN	36	116			TUERK	575	681		
KANADA	19	386			TSCHE	40	103			LETTLO	18	103		
MEXIKO	101	148			BULGAR	107	287			POLN	55	72		
HONDUR	2	90			RUSSLD	814	1148			TSCHE	346	462		
VENEZU	16	404			SLOWEN	12	66			UNGARN	393	443		
PERU	2	86			NIGERI	33	59			UKRAIN	19	72		
BRASIL	194	667								RUSSLD	186	325		
CHILE	6	67								SLOWEN	60	91		
ARGENT	36	2262			8415 82 10					EL SAL	79	98		
ZYPERN	5	117			AND KLIMAGER M KAELTERZ P ZIV LFZ					SRILAN	71	354		
IRAN	2	91			EINF	*	132*			PHILIP	114	149		
ISRAEL	12	144			USA	*	132			CHINA	645	1209		
JORDAN	17	101			AUSF	*	*			HONGK	47	81		
SAUDIA	41	479												
KUWAIT	5	73			8415 82 80									
KATAR	73	693			AND KLIMAGER M KAELTERZEUGUNGSVORR									
A EMIR	23	294			EINF	2241*	8550*							
PAKIST	2	61			EV	5	259							
INDIEN	28	619			AUS LG	100	178							
BANGLA	4	104			EU	1593	6888							
THAIL	40	401			FRANKR	84	949							
INDONE	10	163			NIEDL	390	828							
MALAYS	7	76			ITAL	414	904							
SINGAP	90	1126			DAENM	221	549							
PHILIP	6	124			SCHWED	231	727							
CHINA	402	1303			OESTER	232	2887							
NKOREA	2	100			MALTA	93	250							
SKOREA	52	727			UNGARN	60	84							
JAPAN	33	693			USA	87	328							
TAIWAN	396	906			ISRAEL	114	185							
HONGK	30	196			THAIL	114	183							
AUSTRAL	83	931			CHINA	83	95							
					JAPAN	200	549							
					AUSF	3259*	9557*							
8415 10 00					EU	1584	4293							
KOMPAKTKLIMAGERAETE EINBAU IN FENSTER					FRANKR	141	494							
EINF	517*	891*			NIEDL	88	284							
AUS LG	13	16			ITAL	180	392							
EU	169	243			G BRIT	303	1034							
FRANKR	142	192			DAENM	21	88							
USA	243	521			GRIECH	257	483							
SKOREA	78	73			PORTUG	17	54							
AUSF	488*	954*			SPAN	31	80							
EU	57	113			SCHWED	31	94							
SCHWZ	16	71			FINNL	141	249							
USA	180	622			OESTER	273	716							
IRAN	215	61			BELGI	116	337							
					SCHWZ	82	314							
8415 20 00					POLN	274	657							
KOMPAKTKLIMAGERAET KOMFORT IM PKW					TSCHE	66	325							
EINF	3553*	14839*			SLOWAK	15	52							
EU	3228	13372			UNGARN	102	279							
FRANKR	2682	8130			RUSSLD	180	1328							
NIEDL	11	66			NIGERI	46	157							
ITAL	267	1030			SAUDIA	24	62							
G BRIT	267	4136			THAIL	63	122							
TSCHE	248	671			INDONE	13	61							
ISRAEL	23	105			PHILIP	90	275							
JAPAN	50	673			CHINA	620	1227							
AUSF	2119*	7869*			HONGK	34	97							
EV		22												
EU	2075	7676			8415 83 10									
FRANKR	18	72			KLIMAGER ON KAELTERZVORR ZIV LUFTFZ									
NIEDL	102	377			EINF	*	8*							
DAENM	65	215			AUSF	*	*							
SCHWED	1128	3453												
FINNL	14	64			8415 83 90									
OESTER	457	2191			AND KLIMAGERAETE ON KAELTERZEUGVORR									
BELGI	269	1234			EINF	3067*	5714*							
					AUS LG	8	13							
8415 81 10					EU	2882	5114							
KLIMAGER M KAELTE-UMKEHRVENT ZIV LFZ					FRANKR	456	456							
EINF	*	14*			NIEDL	1188	1096							
AUSF	*	*			ITAL	491	777							
					G BRIT	22	192							
8415 81 90					DAENM	337	1411							
AND KLIMAGER M KALTERZVR U UNKEHRVENT					SPAN	43	67							
EINF	1117*	2777*			SCHWED	134	830							
AUS LG	179	310			FINNL	78	67							
EU	749	2083			OESTER	95	204							
FRANKR	195	772			NORWEG	29	117							
ITAL	62	82			SCHWZ	12	53							
SPAN	33	209			USA	39	183							
OESTER	126	216			JAPAN	100	176							
BELGI	307	745			AUSF	4688*	8141*							
SCHWZ	30	79			EU	1867	3413							
SKOREA	56	142			FRANKR	321	408							
JAPAN	193	405												

Spezialhandel nach Waren

Wichtigste Ursprungs- und Bestimmungs-Laender	JANUAR 1999				Wichtigste Ursprungs- und Bestimmungs-Laender	JANUAR 1999				Wichtigste Ursprungs- und Bestimmungs-Laender	JANUAR 1999			
	dt = 100kg		1000 DM			dt = 100kg		1000 DM			dt = 100kg		1000 DM	
EU	3396	1977			NIEDL	10	73			BRASIL	545	2405		
FRANKR	2474	1600			ITAL	35	198			SAUDIA	277	227		
ITAL	812	321			DAENM	14	103			THAIL	87	73		
JAPAN	71	72			SPAN	23	171							
AUSF	9972*	7429*			FINNL	94	215			8417 20 10				
GEW DT	1660				OESTER	30	223			NICHTELEKTRISCHE TUNNELBACKOEFEN				
EU	7041	4695			BELGI	15	93			EINF	*	*		
FRANKR	2230	1500			POLEN	193	251			AUSF	491*	1289*		
NIEDL	85	71			TSCHE	10	95			USA	491	1289		
ITAL	131	130			UNGARN	2	50							
DAENM	62	89			BULGAR	151	498			8417 20 90				
GRIECH	368	197			AEGYPT	546	525			ANDERE NICHTELEKTRISCHE BACKOEFEN				
SPAN	45	105			USA	31	323			EINF	257*	331*		
SCHWED	55	59			KOLUMB	15	277			EU	195	279		
OESTER	260	213			PAKIST	8	135			FRANKR	174	170		
BELGI	3320	2044			INDONE	11	52			OESTER	9	70		
LUXEMB	410	195			CHINA	9	81			AUSF	1583*	4151*		
NORWEG	70	92			AUSTRAL	11	60			EU	542	2403		
LIECHT	89	73								NIEDL	28	217		
SCHWZ	1335	1065			8416 30 00					ITAL	80	120		
TUERK	59	131			AUTOM FEUERUNGEN MECH BESCHICKER USW					GRIECH	244	1629		
LITAU	321	216			EINF	172*	527*			OESTER	150	342		
POLEN	237	204			EU	3	6			BELGI	35	92		
RUSSLD	34	51			SCHWZ	22	54			SCHWZ	144	309		
SLOWEN	155	104			USA	147	457			POLEN	360	300		
ZYPERN	330	113			AUSF	677*	1762*			RUSSLD	210	583		
CHINA	4	83			EU	58	57			S HERZ	45	82		
HONGK	75	302			SCHWZ	52	280			USA	91	125		
					POLEN	108	210			JEMEN	19	54		
					KANADA	33	395			JAPAN	75	142		
					JAPAN	416	820							
										8417 80 10				
					8416 90 00					NICHTELEKTR ABFALLVERBRENNUNGSOEFEN				
					TEILE V BRENNERN AUTOM FEUERUNGEN USW					EINF	130*	232*		
					EINF	2949*	6897*			NORWEG	130	232		
					LV		8			AUSF	1534*	4401*		
					EU	2081	3729			EU	1534	4401		
					FRANKR	234	404			ITAL	1534	4401		
					NIEDL	51	245							
					ITAL	854	771			8417 80 20				
					G BRIT	17	124			TUNNELOEFEN USW F KERAM PROD N ELEKTR				
					DAENM	115	545			EINF	*	*		
					SPAN	519	170			AUSF	3331*	1195*		
					SCHWED	130	381			EU	82	209		
					OESTER	138	470			ITAL	82	209		
					BELGI	23	218			POLEN	3249	987		
					SCHWZ	280	381							
					SLOWAK	57	59			8417 80 80				
					UNGARN	102	153			AND NICHTELEKTR INDUSTRIE-U LABOROEFEN				
					MOSAMB	9	177			EINF	482*	215*		
					USA	152	2249			EU	171	119		
					AUSF	3316*	14040*			ITAL	169	110		
					EV		12			POLEN	274	72		
					EU	1663	9273			AUSF	2332*	5282*		
					FRANKR	355	2329			EU	1035	1917		
					NIEDL	485	1172			NIEDL	140	402		
					ITAL	145	1595			SPAN	645	637		
					G BRIT	74	759			SCHWED	212	564		
					DAENM	51	447			OESTER	35	195		
					GRIECH	5	73			SCHWZ	21	51		
					SPAN	24	237			POLEN	1111	3215		
					SCHWED	45	530							
					FINNL	13	144			8417 90 00				
					OESTER	232	1055			TEILE V NI ELEKTR INDUSTRIE-LABOROEFEN				
					BELGI	192	873			EINF	9592*	7117*		
					NORWEG	22	104			LV	30	204		
					SCHWZ	187	841			EU	1994	2872		
					TUERK	13	111			FRANKR	171	542		
					POLEN	190	473			NIEDL	79	505		
					TSCHE	23	89			ITAL	279	525		
					SLOWAK	255	495			G BRIT	359	471		
					SLOWEN	33	142			OESTER	10	70		
					KROAT	24	71			BELGI	1059	595		
					AEGYPT	11	100			SCHWZ	375	617		
					S APR	25	71			POLEN	1525	855		
					USA	607	555			TSCHE	5212	2130		
					GUATEM	40	57			KROAT	155	135		
					BRASIL	9	57			USA	25	155		
					SAUDIA	7	115			BRASIL	59	210		
					A EMIR	12	93			AUSF	12821*	14951*		
					CHINA	112	295			EU	4995	8275		
					TAIWAN	5	312			FRANKR	801	599		
					HONGK	8	94			NIEDL	488	1518		
					AUSTRAL	11	111			ITAL	703	553		
										G BRIT	515	500		
					8417 10 00					DAENM	191	492		
					NI-EL METALLSCHMELZ/ERZROESTOEFEN USW					SPAN	55	243		
					EINF	763*	1374*							
					EU	518	1325							
					ITAL	442	1281							
					AUSF	7423*	13603*							
					EU	3975	9481							
					FRANKR	3413	7599							
					NIEDL	254	1411							
					SPAN	77	122							
					BELGI	231	345							
					POLEN	81	198							
					TSCHE	195	50							
					UNGARN	189	373							
					USA	11	75							
					MEXIKO	349	444							
					SURIN	1655	231							

Spezialhandel nach Waren

Wichtigste Ursprungs- und Bestimmungs-Länder	JANUAR 1999		dt = 100kg	1000 DM	Wichtigste Ursprungs- und Bestimmungs-Länder	JANUAR 1999		dt = 100kg	1000 DM	Wichtigste Ursprungs- und Bestimmungs-Länder	JANUAR 1999		dt = 100kg	1000 DM
	dt = 100kg	1000 DM				dt = 100kg	1000 DM				dt = 100kg	1000 DM		
SCHWED 152 898					8418 21 10					SLOWEN 328 166				
FINNL 152 699					KOMPRESSORKUEHLSCHR F HHALT >340L					AUSP 5997* 2676*				
OESTER 289 918					STUECK STUECK					GEW DT 2367				
BELGI 1727 1896					EINF 1298* 1897*					EU 4503 2326				
POLEN 428 1187					GEW DT 1383					FRANKR 120 63				
UNGARN 378 257					AUS LG 1 1					NIEDL 655 441				
RUSSLD 210 187					EU 695 526					G BRIT 2302 1007				
KROAT 1078 230					DAENM 632 477					IRLAND 300 96				
AEGYPT 1409 226					SCHWZ 96 61					DAENM 126 139				
NIGERI 142 76					USA 497 1018					SCHWED 227 147				
R KONG 16 118					AUSP 3418* 2120*					OESTER 462 251				
S APR 78 66					GEW DT 2217					BELGI 68 55				
USA 451 269					EU 3200 1948					RUSSLD 165 70				
KANADA 34 76					FRANKR 198 115					NIGERI 991 112				
MEXIKO 329 288					NIEDL 108 82									
ECUAD 248 847					ITAL 170 90									
BRASIL 701 468					G BRIT 292 208									
SYRIEN 319 117					DAENM 253 168									
ISRAEL 27 142					SPAN 320 184									
SAUDIA 82 217					SCHWED 1378 820									
A EMIR 48 76					BELGI 395 238									
INDIEN 926														
SINGAP 409 108					8418 21 51									
PHILIP 5 72					TISCHKUEHLSCHRAENKE F D HAUSHALT									
CHINA 107 682					STUECK STUECK									
SKOREA 10 66					EINF 31304* 7828*									
TAIWAN 14 63					GEW DT 11187									
					AUS LG 4068 598									
8418 10 10					EU 17999 6179									
KOMB KUEHL- GEFRIERSCHRANK F ZIV LPZ					ITAL 17831 5043									
EINF * *					OESTER 277 81									
AUSP * *					POLEN 2057 404									
					UNGARN 2976 588									
8418 10 91					SLOWEN 3600 956									
KOMB KUEHL- GEFRIERSCHRANK >340L					TUNES 492 103									
STUECK STUECK					SKOREA 4068 598									
EINF 1293* 1246*					AUSP 16429* 5665*									
GEW DT 1251					GEW DT 6241									
AUS LG 122 98					EU 15781 5455									
EU 831 696					FRANKR 623 202									
NIEDL 41 131					NIEDL 6956 2583									
ITAL 178 163					G BRIT 4409 1485									
DAENM 443 311					SCHWED 228 57									
SPAN 163 77					OESTER 2724 838									
USA 302 430					BELGI 523 184									
SKOREA 122 98					SCHWZ 412 138									
AUSP 13176* 10954*														
GEW DT 10907					8418 21 59									
EU 11488 9854					EINBAUKUEHLSCHRAENKE F D HAUSHALT									
FRANKR 1607 2153					STUECK STUECK									
NIEDL 2129 1844					EINF 15185* 4480*									
ITAL 992 423					GEW DT 5747									
G BRIT 1316 984					EU 5916 1982									
DAENM 306 238					ITAL 5885 1914									
GRIECH 396 318					SCHWZ 2971 929									
PORTUG 114 60					POLEN 1135 318									
SPAN 4451 3148					SLOWAK 2000 368									
SCHWED 143 111					SLOWEN 3459 901									
OESTER 228 181					AUSP 57695* 28669*									
BELGI 273 208					GEW DT 26805									
SCHWZ 170 131					EU 48083 23427									
TSCHE 267 186					FRANKR 6897 3118									
UKRAIN 81 70					NIEDL 18189 9272									
RUSSLD 888 721					ITAL 1248 647									
					G BRIT 2317 1490									
8418 10 99					IRLAND 239 130									
AND KOMB KUEHL- GEFRIERSCHRAENKE					DAENM 732 466									
STUECK STUECK					GRIECH 442 239									
EINF 22776* 10392*					SPAN 1660 957									
GEW DT 13173					SCHWED 1161 759									
AUS LG 300 81					OESTER 11888 4600									
EU 17762 6609					BELGI 3828 1469									
ITAL 9570 4274					SCHWZ 8071 4461									
DAENM 417 328					TUERK 141 98									
SPAN 136 61					POLEN 660 274									
SCHWED 1563 830					TSCHE 219 112									
OESTER 6012 3088					UNGARN 182 84									
LITAU 893 278					RUSSLD 64 67									
POLEN 873 238														
UNGARN 1338 386					8418 21 91									
SLOWEN 1860 752					AND HHALT KOMPRESSORKUEHLSCHR <250L									
SKOREA 300 81					STUECK STUECK									
AUSP 13081* 8871*					EINF 18066* 4623*									
GEW DT 9278					GEW DT 7138									
EU 9011 6790					EU 12689 3827									
FRANKR 604 317					ITAL 64 73									
NIEDL 3266 2468					ITAL 12082 3263									
ITAL 149 113					G BRIT 237 59									
G BRIT 2652 2084					DAENM 200 92									
IRLAND 125 79					POLEN 875 223									
DAENM 45 79					SLOWAK 502 103									
GRIECH 826 386					UNGARN 655 82									
SPAN 146 129					RUMAEN 890 163									
SCHWED 212 170					BULGAR 825 148									
OESTER 884 667					UKRAIN 1318 209									
BELGI 384 263														
SCHWZ 513 399														
TUERK 880 651														
POLEN 842 270														
RUSSLD 201 192														
NIGERI 1802 167														
VINCEN 297 171														

Spezialhandel nach Waren

Wichtigste Ursprungs- und Bestimmungs-Länder	JANUAR 1999		dt = 100kg	1000 DM	Wichtigste Ursprungs- und Bestimmungs-Länder	JANUAR 1999		dt = 100kg	1000 DM	Wichtigste Ursprungs- und Bestimmungs-Länder	JANUAR 1999		dt = 100kg	1000 DM
	dt = 100kg	1000 DM				dt = 100kg	1000 DM				dt = 100kg	1000 DM		
EU	22027	8835			SCHWZ	314	234			8418 50 99				
DAENM	5700	1931			SKOREA	255	171			AND KUEHLMOEBEL				
SPAN	2065	839								STUECK		STUECK		
OESTER	13187	6025			8418 50 11					EINF	52840*	10271*		
UNGARN	366	79			SCHAUKUEHLMOEBEL F TIEFGKZ WAREN					GEW DT	7757			
SLOWEN	230	54			STUECK		STUECK			AUS LG	59	4		
USA	34	196			EINF	4407*	7881*			EU	8854	7930		
AUSF	1569*	712*			GEW DT	6890				FRANKR	96	216		
GEW DT	869				EU	3129	5100			NIEDL	111	123		
EU	1163	466			ITAL	1111	1690			ITAL	247	499		
NIEDL	346	99			PORTUG	113	183			IRLAND	83	51		
ITAL	168	70			SPAN	227	256			DAENM	629	1674		
G BRIT	160	81			OESTER	1854	2963			PORTUG	128	176		
GRIECH	194	66			LIECHT	39	76			SPAN	97	101		
OESTER	146	62			TSCHE	1239	2803			FINNL	54	166		
NIGERI	176	82			AUSF	1027*	6335*			OESTER	7360	4852		
8418 30 99					GEW DT	5351				TUERK	22	50		
AND GEFRIER- TIEFKTRUHEN >400-800L					EU	754	4400			W RUSS	3	75		
STUECK		STUECK			FRANKR	180	1342			SLOWEN	76	99		
EINF	1673*	1021*			NIEDL	58	325			USA	35	145		
GEW DT	1356				ITAL	62	226			CHINA	43541	1842		
EU	1638	858			G BRIT	121	914			HONGK	262	69		
DAENM	221	100			DAENM	20	116			AUSF	7131*	2354*		
OESTER	1376	730			PORTUG	22	96			GEW DT	1420			
USA	10	109			SCHWED	24	115			EU	6804	1317		
AUSF	40*	16*			FINNL	16	115			FRANKR	45	88		
GEW DT	24				OESTER	220	989			NIEDL	336	51		
EU	40	16			LUXEMB	22	102			ITAL	228	73		
8418 40 10					NORWEG	15	83			G BRIT	1324	140		
GEFRIER- TIEFKSCHRANK <900L ZIV LFZ					SCHWZ	35	104			PORTUG	319	117		
DT		DT			LITAU	28	102			SPAN	885	150		
EINF	1*	6*			POLEN	51	341			OESTER	107	111		
EU	1	6			TSCHE	31	361			BELGI	3382	940		
AUSF	*	*			RUSSLD	4	53			SCHWZ	37	124		
8418 40 91					BRASIL	1	57			TUERK	24	101		
AND GEFRIER- TIEFKSCHRANK <250L					ARGENT	33	274			LITAU	62	171		
STUECK		STUECK			MALAYS	5	71			POLEN	36	135		
EINF	36439*	11034*			PHILIP	22	150			RUMAEN	9	74		
GEW DT	14436				HONGK	35	242			RUSSLD	19	105		
AUS LG	1032	192			8418 50 19					USA	3	122		
EU	26701	8683			AND SCHAUKUEHLMOEBEL					SRILAN	1	69		
ITAL	15825	5101			STUECK		STUECK			8418 51 10				
SPAN	699	151			EINF	4726*	10244*			KOMPRESSIIONSKAELTHERZEUG F ZIV LFZ				
OESTER	9898	3281			GEW DT	7108				DT		DT		
SCHWZ	849	310			AUS LG	217	251			EINF	*	*		
LITAU	1733	436			EU	4423	9351			AUSF	*	*		
POLEN	392	103			FRANKR	1159	2537			8418 51 90				
SLOWAK	559	110			NIEDL	271	241			AND KOMPRESSIIONSKAELTHERZEUGEINRICHT				
UNGARN	2851	620			ITAL	2702	4908			EINF	7913*	23655*		
UKRAIN	550	126			G BRIT	41	1218			LV	32	5		
SLOWEN	1214	303			SPAN	69	161			EU	7104	21871		
THAIL	272	140			SCHWED	80	186			FRANKR	3576	9662		
SKOREA	1032	192			USA	294	843			NIEDL	35	66		
AUSF	18031*	8573*			AUSF	2075*	12926*			ITAL	1591	3948		
GEW DT	8440				GEW DT	12298				IRLAND	1857	5905		
EU	16874	7951			EU	1589	9463			DAENM	60	174		
FRANKR	1439	530			FRANKR	482	2854			PORTUG	72	180		
NIEDL	6523	3050			NIEDL	85	524			SPAN	93	313		
ITAL	542	247			ITAL	152	766			SCHWED	8	577		
G BRIT	2633	1271			G BRIT	139	986			SCHWZ	14	63		
GRIECH	1115	559			IRLAND	40	258			TSCHE	85	93		
SPAN	189	84			DAENM	13	87			USA	90	286		
SCHWED	262	148			GRIECH	52	346			MEXIKO	308	552		
OESTER	3566	1627			PORTUG	20	95			INDIEN	276	630		
BELGI	501	241			SPAN	130	533			JAPAN	32	347		
SCHWZ	715	403			FINNL	34	177			AUSF	4873*	13714*		
8418 40 99					OESTER	278	3022			PV		3		
AND GEFRIER- TIEFKSCHRANK >250-900L					BELGI	40	209			EU	1775	5854		
STUECK		STUECK			LUXEMB	99	567			FRANKR	157	574		
EINF	834*	1300*			NORWEG	4	140			NIEDL	128	257		
GEW DT	939				SCHWZ	48	333			ITAL	15	54		
EU	761	502			POLEN	87	559			G BRIT	702	3175		
SPAN	159	157			TSCHE	62	448			DAENM	125	297		
SCHWED	299	129			RUSSLD	13	88			PORTUG	67	84		
OESTER	213	211			ARGENT	103	916			SPAN	58	187		
USA	71	697			ZYPERN	9	57			SCHWED	101	182		
AUSF	8709*	5553*			SAUDIA	28	178			FINNL	89	160		
GEW DT	6201				PHILIP	35	209			OESTER	209	547		
EU	7958	5031			HONGK	50	257			BELGI	142	325		
FRANKR	2939	1187			8418 50 91					NORWEG	385	735		
NIEDL	595	349			AND GEFRIER- U TIEFKUEHLMOEBEL					SCHWZ	507	1681		
ITAL	443	270			STUECK		STUECK			LITAU	40	121		
G BRIT	973	757			EINF	51*	1766*			POLEN	309	743		
DAENM	84	57			GEW DT	822				TSCHE	121	343		
SPAN	349	233			EU	38	1513			UNGARN	22	66		
SCHWED	419	241			NIEDL	38	1513			BULGAR	56	61		
OESTER	1566	1011			USA	13	253			UKRAIN	31	54		
BELGI	1395	943			AUSF	182*	1025*			RUSSLD	580	1370		
					GEW DT	355				SLOWEN	30	137		
					EU	132	586			KROAT	27	57		
					NIEDL	26	285			EGYPT	50	99		
					ITAL	30	61			NIGERI	236	50		
					G BRIT	10	274			USA	208	812		
					SCHWZ	18	79			JORDAN	21	77		
					RUSSLD	28	150			SAUDIA	69	119		
					NIGERI	4	110			BAHRAI	34	50		
										A EMIR	136	220		
										SRILAN	18	123		
										PHILIP	4	50		
										CHINA	44	269		



Spezialhandel nach Waren

Wichtigste Ursprungs- und Bestimmungs- Laender	JANUAR 1999		dt = 100kg	1000 DM	Wichtigste Ursprungs- und Bestimmungs- Laender	JANUAR 1999		dt = 100kg	1000 DM	Wichtigste Ursprungs- und Bestimmungs- Laender	JANUAR 1999		dt = 100kg	1000 DM
	dt = 100kg	1000 DM				dt = 100kg	1000 DM				dt = 100kg	1000 DM		
AUSF	1947*	4031*			8419 80 90					EV	62	2202		
EU	1719	3865			WAERMEAUSTAUSCHER F ANDERE ZWECKE					EU		18		
NIEDL	55	86			EINF	11872*	24524*			USA	50	1748		
SPAN	1664	3778			EV	421	889			BRASIL	10	400		
POLEN	228	165			AUS LG	2	3			8419 81 91				
8419 39 90					EU	8217	19106			DAMPFFILTRIER AND MASCH F KAFFEE USW				
TROCKNER FUER ANDERE ZWECKE					FRANKR	3798	10245			EINF	649*	3977*		
EINF	2076*	7315*			NIEDL	618	1194			EU	540	3389		
LV	4	17			ITAL	1258	1691			FRANKR	138	894		
AUS LG	2	129			G BRIT	48	351			NIEDL	271	1877		
EU	972	3880			DAENM	276	131			ITAL	79	806		
FRANKR	170	633			GRIECH	50	87			DAENM	14	294		
NIEDL	171	1211			SCHWED	1091	2563			SPAN	19	84		
ITAL	332	324			OESTER	860	2062			SCHWED	19	84		
G BRIT	33	124			BELGI	188	438			SCHWZ	45	373		
DAENM	45	281			TUERK	609	1822			USA	33	150		
OESTER	72	784			POLEN	917	761			CHINA	31	65		
BELGI	119	482			TSCHE	900	631			AUSF	359*	2626*		
SCHWZ	792	1162			USA	793	2072			EU	329	2297		
TSCHE	52	172			ISRAEL	5	76			FRANKR	27	167		
USA	248	2038			CHINA	22	56			NIEDL	167	942		
8419 39 90					JAPAN	10	105			G BRIT	32	349		
AUSF	12703*	38339*			AUSF	30550*	74615*			SPAN	18	129		
EU	6417	18968			EV	144	303			SCHWED	43	230		
FRANKR	776	3957			LV	27	61			FINNL	4	70		
NIEDL	245	857			PV	12	43			OESTER	30	283		
ITAL	518	1578			EU	15243	41932			JAPAN	12	165		
G BRIT	986	3012			FRANKR	6034	16794			8419 81 99				
DAENM	53	194			NIEDL	1873	3915			AND APP VORRICHT Z KOCHEN WAERMEN USW				
GRIECH	18	64			ITAL	686	3740			EINF	5069*	12716*		
PORTUG	30	85			G BRIT	308	1512			AUS LG	3	9		
SPAN	959	1906			DAENM	388	690			EU	3943	7448		
SCHWED	63	217			PORTUG	49	99			FRANKR	58	500		
FINNL	495	1781			SCHWZ	3413	8644			NIEDL	32	110		
OESTER	111	396			SCHWED	109	383			ITAL	3663	6369		
BELGI	1166	2207			FINNL	263	813			G BRIT	20	177		
LUXEMB	1000	2694			OESTER	1426	3065			GRIECH	108	157		
LIECHT	8	158			BELGI	916	2243			OESTER	24	84		
SCHWZ	174	1360			NORWEG	308	509			SCHWZ	505	3307		
TUERK	77	284			SCHWZ	522	1874			USA	395	1681		
POLEN	798	1896			MALTA	57	304			ISRAEL	42	148		
TSCHE	163	298			TUERK	19	244			TAIWAN	36	94		
UNGARN	210	198			LITAU	17	63			AUSF	2884*	14185*		
RUSSLD	40	88			POLEN	682	3769			EU	1851	6734		
SLOWEN	118	1438			TSCHE	109	278			FRANKR	300	1895		
MAROKK	57	357			UNGARN	387	647			NIEDL	211	943		
AEGYPT	677	1573			RUMAEN	48	80			ITAL	169	517		
S APR	40	262			RUSSLD	974	409			G BRIT	158	635		
USA	1442	4639			SLOWEN	27	110			IRLAND	29	185		
MEXIKO	1876	1358			LIBYEN	6	75			DAENM	28	130		
BRASIL	14	70			AEGYPT	25	74			GRIECH	95	282		
CHILE	13	65			NIGERI	201	948			SPAN	21	84		
ARGENT	77	873			S APR	83	208			SCHWED	33	136		
IRAN	23	93			USA	280	1149			FINNL	209	911		
KATAR	20	240			KANADA	1283	1189			OESTER	184	687		
JEMEN	18	56			MEXIKO	11	108			BELGI	139	677		
NEPAL	120	815			EL SAL	11	327			NORWEG	82	503		
THAIL	33	103			TRINID	708	971			SCHWZ	176	977		
INDONE	40	164			KOLUMB	93	970			POLEN	71	386		
MALAYS	210	387			VENEZU	21	160			TSCHE	24	90		
TAIWAN	194	276			ECUAD	13	81			UNGARN	15	74		
8419 40 00					BRASIL	27	175			UKRAIN	44	335		
DESTILLIER- U REKTIFIZIERAPPARATE					ARGENT	83	81			RUSSLD	16	92		
EINF	588*	1765*			IRAN	173	204			KASACH	100	58		
EU	117	744			ISRAEL	23	200			SLOWEN	86	379		
NIEDL	2	83			SAUDIA	2529	3497			AEGYPT	55	154		
OESTER	31	572			A EMIR	6	85			USA	62	309		
SCHWZ	14	375			INDIEN	2721	3977			ISRAEL	81	428		
USA	460	631			SRI LAN	25	81			A EMIR	43	278		
AUSF	7944*	16140*			THAIL	5	65			CHINA	17	110		
EU	7491	12680			VIETN	56	121			JAPAN	308	2083		
FRANKR	34	299			INDONE	13	54			HONGK	23	182		
NIEDL	25	80			MALAYS	1586	2107			AUSTRAL	77	466		
ITAL	4	62			SINGAP	72	546			NEUSEE	28	140		
G BRIT	7392	11731			CHINA	387	1898			8419 89 10				
OESTER	28	302			SKOREA	207	281			WASSRUECKKUEHLAPP AND WAERMEAUSTAUSCH				
SCHWZ	12	129			JAPAN	1007	2196			EINF	355*	699*		
BR JUG	23	138			TAIWAN	399	2209			EU	323	723		
USA	114	529			AUSTRAL	11	78			FRANKR	29	66		
BRASIL	9	89			NEUSEE	7	72			NIEDL	28	66		
ISRAEL	4	79			8419 60 00					ITAL	180	285		
INDIEN	17	448			APPARAT/VORRICHT F LUFT- GASVERFLUSS					OESTER	55	92		
CHINA	143	1616			EINF	14*	104*			SCHWZ	29	154		
AUSTRAL	19	110			EU	11	56			AUSF	524*	1278*		
NEUSEE	15	95			AUSF	9124*	37007*			EU	351	760		
8419 50 10					EU	48	259			FRANKR	109	247		
WAERMEAUSTAUSCHER F ZIV LUFTFAHRZEUGE					BELGI	18	98			NIEDL	28	513		
EINF	4*	1826*			UNGARN	318	993			ITAL	140	258		
LV		3			AEGYPT	77	616			OESTER	55	92		
EU	4	1449			MEXIKO	5582	23873			SCHWZ	29	154		
NIEDL	4	1449			ECUAD	502	3816			AUSF	524*	1278*		
USA		72			PHILIP	471	783			EU	351	760		
AUSF	3*	955*			CHINA	876	5872			FRANKR	109	247		
EU	3	955			SKOREA	54	439			BELGI	252	813		
NIEDL	3	955			TAIWAN	170	246			TUERK	68	274		
8419 51 10					8419 81 10					POLEN	22	51		
APPARATE HEISSE GETRAENKE USW ZIV LPZ					APPARATE HEISSE GETRAENKE USW ZIV LPZ					BULGAR	45	110		
EINF	1*	88*			EINF	1*	88*			8419 89 15				
USA	1	88			USA	1	88			ANL F KURZZEITERW V HALBLEITERSCHLEIBE				
AUSF	62*	2265*			AUSF	62*	2265*			EINF	11*	231*		

Spezialhandel nach Waren

Wichtigste Ursprungs- und Bestimmungs-Länder	JANUAR 1999		dt = 100kg	1000 DM	Wichtigste Ursprungs- und Bestimmungs-Länder	JANUAR 1999		dt = 100kg	1000 DM	Wichtigste Ursprungs- und Bestimmungs-Länder	JANUAR 1999		dt = 100kg	1000 DM
	dt = 100kg	1000 DM				dt = 100kg	1000 DM				dt = 100kg	1000 DM		
EU	1	104			TSCHE	417	1060			KANADA	92	97		
FRANKR	1	104			SLOWAK	3	101			SINGAP	2	315		
USA	10	127			UNGARN	1245	2795			JAPAN	17	195		
AUSF	1*	144*			UKRAIN	17	363			AUSTR	2	108		
EU		40			RUSL	249	1183			AUSF	14669*	41411*		
SCHWZ	1	104			GEORG	40	228			LV	4	94		
8419 89 20					BR JUG	108	480			EU	7131	22341		
APP USW BESCHICHTEN HALBLEITERSCHLEIBE					TUNES	17	270			FRANKR	2137	4293		
EINF	61*	4442*			LIBYEN	25	698			NIEDL	800	4997		
EU	45	2132			AEGYPT	45	233			ITAL	884	2089		
FRANKR	20	1282			USA	4087	7440			G BRIT	484	1517		
G BRIT	25	850			KANADA	573	1744			IRLAND	12	53		
USA	16	2310			MEXIKO	117	983			DAENM	225	1374		
AUSF	*	72*			EL SAL	255	1351			GRIECH	47	181		
PV		45			VENEZU	997	1130			PORTUG	63	442		
8419 89 25					BRASIL	45	367			SPAN	1457	3790		
APP USW Z PHYS BESCHICHTEN V WAFERS					CHILE	18	67			SCHWED	74	845		
EINF	12*	178*			SYRIEN	857	3419			FINNL	25	402		
EU	2	52			IRAN	107	1286			OESTER	484	1365		
G BRIT	2	52			ISRAEL	80	237			BELGI	486	993		
USA	10	126			SAUDIA	4	55			ISLAND	91	79		
AUSF	*	8*			A EMIR	52	279			NORWEG	149	345		
8419 89 27					INDIEN	85	435			SCHWZ	302	1391		
APP USW BESCHICHT TRAEGMAT FLKRISTANZ					BANGLA	4	140			TUERK	380	1450		
EINF	*	*			THAIL	30	131			POLEN	193	472		
AUSF	27*	130*			INDONE	28	68			TSCHE	1838	1624		
EU	5	28			PHILIP	113	1162			SLOWAK	10	60		
KANADA	22	102			CHINA	3026	10239			UNGARN	149	698		
8419 89 30					SKOREA	6408	8409			RUMAEN	44	166		
APPARAT USW AUFDAMPF METALL IM VAKUUM					JAPAN	215	730			BULGAR	335	74		
EINF	89*	1841*			TAIWAN	4526	4294			UKRAIN	95	279		
EU		1			HONGK	55	289			RUSL	94	394		
SCHWZ	87	1672			AUSTR	271	616			SLOWEN	29	89		
USA	2	158			8419 90 10					AEGYPT	259	445		
AUSF	314*	3940*			TEILE V WAERMEAUSTAUSCHERN F ZIV LFZ					ELFBK	16	139		
EU	4	30			EINF	*	3*			S APR	33	181		
SCHWZ	48	1457			AUSF	*	*			USA	1137	3296		
TSCHE	42	431			8419 90 20					KANADA	663	869		
CHINA	219	1961			TEILE V STERILISIERAPP WA 8419 20 00					MEXIKO	9	219		
8419 89 98					EINF	55*	438*			KOLUMB	25	106		
AND APPARATE VORRICHT Z WARMBEHANDL					PV		16			VENEZU	202	313		
EINF	4384*	21866*			EU	44	247			ECUAD	91	205		
EV	17	313			DAENM	15	101			BRASIL	392	419		
LV	25	557			OESTER	27	130			CHILE	97	112		
PV	63	245			USA	5	120			LIBAN	116	173		
AUS LG	5	58			AUSF	92*	700*			IRAN	4	120		
EU	2957	10888			EU	37	443			ISRAEL	81	464		
FRANKR	176	2355			FRANKR	9	85			SAUDIA	109	533		
NIEDL	397	1535			OESTER	14	169			A EMIR	12	63		
ITAL	632	1402			SCHWZ	24	137			INDIEN	78	312		
G BRIT	9	135			8419 90 30					THAIL	4	94		
DAENM	59	2251			TEILE V APPARAT USW WA 84198915 20 25					INDONE	27	88		
SPAN	74	354			EINF	6*	718*			SINGAP	13	55		
SCHWED	663	1767			EU	4	54			PHILIP	30	159		
OESTER	854	878			USA	4	619			CHINA	80	869		
BELGI	93	177			AUSF	4*	376*			SKOREA	11	81		
LIECHT	5	298			EU	3	345			JAPAN	223	1309		
SCHWZ	508	8024			SCHWED	3	345			TAIWAN	20	188		
TSCHE	70	165			8419 90 50					HONGK	26	152		
SLOWAK	55	70			TEILE VON APPARATEN DER WA 84198927					AUSTR	36	367		
UNGARN	377	125			EINF	3*	58*			8420 10 10				
RUMAEN	21	75			EU	3	16			KALANDER WALZWERKE TEXTILIND VERW ART				
USA	126	1691			AUSF	12*	38*			EINF	353*	394*		
AUSF	31500*	81331*			EU	12	37			AUS LG	243	84		
LV	1	14			8419 90 80					EU	2	12		
PV	21	82			TEILE V AND APP VORR Z WARMBEHAND USW					RUSL	243	84		
EU	5999	21826			EINF	15171*	18900*			CHINA	83	285		
FRANKR	808	2038			LV	105	676			AUSF	985*	4214*		
NIEDL	1148	2574			PV		13			EU	250	593		
ITAL	870	4219			AUS LG	1	49			FRANKR	69	338		
G BRIT	1089	3085			EU	7944	10783			ITAL	157	524		
IRLAND	17	124			FRANKR	5221	6333			OESTER	24	131		
DAENM	924	2332			NIEDL	419	1229			GHANA	105	433		
GRIECH	94	212			ITAL	298	830			MAURIT	31	175		
PORTUG	118	489			G BRIT	86	1130			USA	227	859		
SPAN	402	1078			DAENM	308	847			INDIEN	31	200		
SCHWED	94	1281			SPAN	250	169			BANGLA	63	179		
FINNL	56	735			SCHWED	32	115			CHINA	118	570		
OESTER	367	1415			FINNL	114	198			JAPAN	159	805		
BELGI	273	2233			OESTER	857	433			8420 10 30				
ISLAND	9	86			BELGI	358	494			KALANDER WALZWERKE PAPIERIND VERW ART				
NORWEG	113	1512			NORWEG	22	395			EINF	917*	1311*		
SCHWZ	775	3383			SCHWZ	842	2753			EU	917	1311		
TUERK	30	257			TUERK	458	331			FRANKR	158	228		
POLEN	326	1645			POLEN	905	432			FINNL	720	1041		
					TSCHE	2584	1142			AUSF	4377*	15640*		
					UNGARN	1176	895			EU	745	6041		
					KROAT	194	144			FRANKR	90	542		
					USA	178	1095			DAENM	90	542		
										SCHWED	639	5398		
										USA	3368	8435		
										CHINA	214	1120		
										8420 10 50				
										KALANDER WALZWERKE KAUTSCH- KSTIND				
										EINF	1834*	701*		
										PV	240	36		
										EU	1594	665		
										BELGI	1559	651		



Spezialhandel nach Waren

Wichtigste Ursprungs- und Bestimmungs-Länder	JANUAR 1999		dt = 100kg	1000 DM	Wichtigste Ursprungs- und Bestimmungs-Länder	JANUAR 1999		dt = 100kg	1000 DM	Wichtigste Ursprungs- und Bestimmungs-Länder	JANUAR 1999		dt = 100kg	1000 DM
	dt = 100kg	1000 DM				dt = 100kg	1000 DM				dt = 100kg	1000 DM		
AUSF	901*	605*			DAENM	160	184			FRANKR	1	76		
EU	764	536			NORWEG	90	220			USA	34	825		
SCHWED	262	123			SCHWZ	22	161			AUSF	*	18*		
FINNL	254	111			TSCHE	16	55			8421 19 95				
BELGI	225	253			RUSSLD	30	50			AND SCHLEUDER Z BESCH HALBLEITSCHLEIBE				
8420 10 90					JAPAN	2101	3995			EINF	*	*		
ANDERE KALANDER UND WALZWERKE					AUSF	1137*	4508*			AUSF	162*	1612*		
EINF	67*	426*			EU	670	2792			EU	100	1099		
EU	12	32			NIEDL	140	214			SPAN	100	1058		
SCHWZ	55	395			ITAL	452	2108			TAIWAN	52	504		
AUSF	538*	1388*			FINNL	45	158			8421 19 99				
EU	99	488			OESTER	6	71			ZENTRIFUGEN FUER ANDERE ZWECKE				
ITAL	40	120			BELGI	16	152			EINF	792*	2936*		
PORTUG	18	123			SCHWZ	64	178			LV	7	40		
SPAN	12	55			AEGYPT	95	260			EU	681	2324		
OESTER	7	56			USA	245	872			FRANKR	556	1924		
USA	11	52			KANADA	9	106			ITAL	26	51		
IRAN	262	629			THAIL	1	87			DAENM	30	130		
8420 91 10					JAPAN	9	54			SPAN	19	109		
WALZEN AUS GUSSEISEN FUER KALANDER					8421 11 00					FINNL	20	99		
EINF	1087*	931*			MILCHENTRAMMER					SCHWZ	98	559		
EU	945	852			EINF	5*	34*			USA	13	53		
NIEDL	127	91			EU	5	34			AUSF	2593*	17408*		
ITAL	43	80			AUSF	*	*			EU	1838	11462		
SCHWED	250	313			8421 12 00					FRANKR	92	558		
OESTER	403	228			WAESCHESCHLEUDERN					NIEDL	120	801		
BELGI	110	127			STUECK		STUECK			ITAL	299	3259		
AUSF	4242*	3363*			EINF	15*	23*			G BRIT	528	2659		
EU	2971	2137			GEW DT	80				DAENM	278	1340		
NIEDL	152	212			EU	13	2			GRIECH	15	206		
ITAL	43	104			AUSF	5419*	733*			SPAN	311	1186		
G BRIT	274	237			GEW DT	635				SCHWED	6	117		
FINNL	2194	1295			EU	4849	649			BELGI	183	1264		
OESTER	207	224			NIEDL	450	52			NORWEG	111	336		
NORWEG	47	201			G BRIT	1931	254			SCHWZ	117	788		
UNGARN	25	133			SPAN	1252	164			POLEN	80	60		
S AFR	183	188			OESTER	463	58			UNGARN	42	533		
USA	522	375			BELGI	704	94			AEGYPT	31	395		
MEXIKO	198	143			NORWEG	400	53			S AFR	25	319		
TAIWAN	315	208			8421 19 10					USA	8	67		
8420 91 80					ZENTRIFUGEN F ZIV LUFTFAHRZEUGE					MEXIKO	48	390		
WALZEN A AND STOFFEN F KALANDER USW					DT		DT			BRASIL	9	90		
EINF	4830*	4038*			EINF	*	*			ISRAEL	6	121		
LV	474	1024			AUSF	*	*			SAUDIA	21	200		
PV	87	25			8421 19 91					PAKIST	6	138		
EU	3525	1849			ZENTRIFUGEN F LABORATORIEN					INDIEN	9	95		
FRANKR	232	176			EINF	221*	1558*			SKOREA	48	271		
NIEDL	249	86			AUS LG		77			JAPAN	78	742		
ITAL	149	123			EU	54	252			TAIWAN	103	1258		
G BRIT	622	204			FRANKR	2	67			8421 21 10				
SCHWED	810	180			BELGI	50	139			APP Z FILTR REINIG V WASSER F ZIV LPZ				
OESTER	1327	980			USA	183	1275			EINF	*	25*		
BELGI	127	97			AUSF	739*	8606*			AUSF	*	*		
SCHWZ	127	90			EU	364	2955			8421 21 90				
BR JUG	36	54			FRANKR	88	709			AND APP Z FILTRIEREN REINIG V WASSER				
USA	268	505			NIEDL	30	240			EINF	4780*	11813*		
KOLUMB	120	168			ITAL	56	730			EV	3	2		
BRASIL	4	84			G BRIT	59	452			AUS LG	31	68		
ISRAEL	83	51			GRIECH	9	90			EU	3670	8839		
INDONE	40	201			SPAN	10	79			FRANKR	309	825		
JAPAN	88	925			SCHWED	22	188			NIEDL	198	329		
AUSF	6917*	9321*			FINNL	7	75			ITAL	727	1817		
EV	216	90			OESTER	8	92			G BRIT	209	391		
LV	285	1197			BELGI	19	194			IRLAND	12	70		
EU	4342	5127			NORWEG	8	76			DAENM	388	787		
FRANKR	597	1066			TUERK	4	53			SCHWED	12	54		
NIEDL	532	554			POLEN	11	136			OESTER	1278	3994		
ITAL	472	539			UNGARN	13	97			BELGI	532	1038		
G BRIT	283	587			BR JUG	7	87			SCHWZ	224	839		
DAENM	16	119			MAROKK	5	54			POLEN	40	143		
SPAN	59	202			USA	141	1244			TSCHE	137	107		
SCHWED	127	285			BRASIL	6	77			UNGARN	113	60		
FINNL	259	155			ISRAEL	18	170			SLOWEN	211	160		
OESTER	1351	828			INDIEN	11	141			USA	171	991		
BELGI	593	720			SINGAP	4	51			KANADA	59	145		
SCHWZ	1247	1237			JAPAN	21	221			ISRAEL	55	140		
TUERK	38	101			TAIWAN	7	72			AUSF	8769*	27464*		
UKRAIN	7	67			HONGK	33	262			LV	6	43		
W RUSS	17	114			AUSTRAL	16	119			PV	13	37		
MAZED	18	66			NEUSEE	6	55			EU	4312	11744		
USA	693	1852			8421 19 93					FRANKR	571	2177		
ISRAEL	62	124			SCHLEUDER Z BESCH V WAFER PHOT EMULS					NIEDL	238	579		
INDIEN	182	135			EINF	35*	905*			ITAL	659	2245		
INDONE	6	54			AUS LG		4			G BRIT	578	1425		
CHINA	5	51			EU	1	76			DAENM	132	395		
TAIWAN	47	50			8421 19 90					GRIECH	24	80		
HONGK	4	77			AND TEILE V KALANDERN U AND WALZWERK					PORTUG	26	514		
					EINF	2470*	4847*			SPAN	964	975		
					EU	189	312			SCHWED	193	392		
					ITAL	13	60			FINNL	27	91		
					G BRIT	13	51			OESTER	611	1777		
										BELGI	278	1060		
										NORWEG	39	196		

Spezialhandel nach Waren

Wichtigste Ursprungs- und Bestimmungs-Länder	JANUAR 1999				Wichtigste Ursprungs- und Bestimmungs-Länder	JANUAR 1999				Wichtigste Ursprungs- und Bestimmungs-Länder	JANUAR 1999			
	dt = 100kg	1000 DM	dt = 100kg	1000 DM		dt = 100kg	1000 DM	dt = 100kg	1000 DM		dt = 100kg	1000 DM	dt = 100kg	1000 DM
SCHWZ	626	2092			SCHWZ	389	661			AUSTRAL	31	281		
TUERK	269	887			TUERK	59	217			8421 31 10				
LETTLD	74	294			LETTLD	43	60			LUFTANSAUGFILT F KOLBERBRMOT ZIV LPZ				
POLEN	863	2010			LITAU	44	57			EINF	*	6*		
TSCHE	179	578			POLEN	578	963			AUSF	*	*		
SLOWAK	27	127			TSCHE	460	949			8421 31 90				
UNGARN	82	244			SLOWAK	38	200			AND LUFTANSAUGFILTER F KOLBERBRMOT				
RUMAE	338	824			UNGARN	171	388			EINF	5777*	10061*		
W RUSS	38	60			RUMAE	24	64			EV	8	12		
RUSSLD	46	222			BULGAR	98	138			AUS LG	4	8		
KASACH	8	132			UKRAIN	126	209			EU	4730	8400		
SLOWEN	40	781			W RUSS	28	57			FRANKR	1313	3919		
AEGYPT	64	124			RUSSLD	134	233			NIEDL	51	144		
NIGERI	23	82			KROAT	46	101			ITAL	591	864		
S AFR	5	134			B HERZ	44	88			G BRIT	1838	2011		
USA	174	688			NIGERI	87	221			SPAN	666	709		
KANADA	38	191			S AFR	78	222			OESTER	133	389		
MEXIKO	13	60			USA	1150	1800			BELGI	141	343		
KOLUMB	87	460			KANADA	54	159			SCHWZ	14	60		
BRASIL	11	126			MEXIKO	228	386			UNGARN	128	96		
ISRAEL	24	127			BRASIL	378	276			USA	68	274		
SAUDIA	7	82			ARGENT	140	261			KANADA	113	63		
A EMIR	30	100			ISRAEL	82	111			ZYPERN	100	98		
BANGLA	6	80			SAUDIA	16	68			THAIL	53	65		
SINGAP	227	361			A EMIR	24	100			CHINA	36	60		
CHINA	536	2344			MALAYS	38	100			SKOREA	110	117		
SKOREA	223	839			SINGAP	148	213			JAPAN	213	688		
JAPAN	106	436			CHINA	78	206			AUSF	2497*	7201*		
TAIWAN	140	589			JAPAN	190	348			EV	15	35		
HONGK	12	50			TAIWAN	67	177			PV	5	12		
AUSTRAL	45	133			HONGK	38	121			EU	1620	4395		
8421 22 00					AUSTRAL	60	183			FRANKR	195	499		
APPARAT Z FILTR/REINIG V AND GETRAENK					8421 29 10					NIEDL	24	104		
EINF	219*	1500*			AND APP FILTR REINIG FLUESSK ZIV LPZ					ITAL	187	490		
LV	5	5			EINF	5*	145*			G BRIT	63	247		
EU	62	199			USA	5	145			DAENM	18	76		
NIEDL	27	94			AUSF	*	*			PORTUG	20	78		
ITAL	35	105			8421 29 90					SPAN	122	290		
SCHWZ	146	1077			AND APP Z FILTRIER REINIG V FLUESSIG					SCHWED	108	146		
TSCHE	10	200			EINF	5700*	34337*			OESTER	627	1926		
AUSF	262*	1322*			EV	17	45			BELGI	237	448		
EU	16	74			PV	898	2648			NORWEG	10	55		
FRANKR	9	60			AUS LG	90	406			SCHWZ	41	148		
POLEN	44	328			EU	3471	22330			TUERK	28	53		
TSCHE	36	190			FRANKR	2472	17886			POLEN	144	307		
UNGARN	10	263			NIEDL	386	1036			TSCHE	20	77		
SLOWEN	4	61			ITAL	44	104			SLOWAK	148	177		
USA	83	155			G BRIT	317	1271			UNGARN	84	668		
CHINA	8	71			SCHWED	100	475			S AFR	53	121		
JAPAN	21	54			BELGI	169	1462			USA	144	598		
8421 23 10					SCHWZ	131	974			MEXIKO	17	67		
OEL- KRAFTSTPILT KOLBERBRMOT ZIV LPZ					TSCHE	59	1540			BRASIL	64	99		
EINF	*	20*			W RUSS	890	2239			JAPAN	17	108		
AUSF	*	*			USA	283	2178			AUSTRAL	13	110		
8421 23 90					MEXIKO	207	208			8421 39 10				
AND OEL- KRAFTSTOFFILT F KOLBERBRMOT					BRASIL	20	71			AND APP Z FILTR REINIG V GAS ZIV LPZ				
EINF	15354*	15555*			JAPAN	573	4875			EINF	*	5*		
EV	291	487			AUSF	7009*	48349*			AUSF	*	*		
LV	17	17			PV	11	448			8421 39 30				
AUS LG	76	113			EU	3162	27169			AND APPARATE Z FILTR OD REINIG V LUFT				
EU	10633	12892			FRANKR	746	6733			EINF	4690*	9717*		
FRANKR	1812	1403			NIEDL	421	3066			EV	44	337		
NIEDL	53	78			ITAL	600	8340			PV	10	38		
ITAL	966	1011			G BRIT	388	3382			AUS LG	41	138		
G BRIT	212	326			IRLAND	18	241			EU	2822	5477		
SPAN	2446	4683			DAENM	83	486			FRANKR	40	128		
SCHWED	222	962			GRIECH	15	107			NIEDL	24	109		
OESTER	4859	3626			PORTUG	60	820			ITAL	448	671		
BELGI	852	807			SPAN	149	1549			G BRIT	683	1956		
TUERK	171	143			SCHWED	190	2221			DAENM	118	305		
SLOWEN	29	51			FINNL	31	157			SPAN	143	287		
B HERZ	369	176			OESTER	166	1142			SCHWED	72	630		
S AFR	531	566			BELGI	248	1905			OESTER	1262	1327		
USA	877	1186			NORWEG	24	120			SCHWZ	269	883		
KANADA	499	283			SCHWZ	118	819			TSCHE	533	431		
BRASIL	684	621			MALTA	1	50			UNGARN	53	78		
ZYPERN	123	134			TUERK	13	141			USA	634	2168		
ISRAEL	238	558			ESTLD	104	598			KANADA	69	170		
CHINA	69	54			POLEN	993	4373			CHINA	168	119		
SKOREA	36	79			TSCHE	236	1314			JAPAN	98	298		
JAPAN	828	1886			SLOWAK	17	169			AUSF	16608*	50962*		
AUSF	16405*	35493*			UNGARN	33	179			EV	1	16		
EV	1	3			RUSSLD	12	54			FRANKR	6400	29986		
PV	13	36			KASACH	12	263			NIEDL	1051	2201		
EU	10828	25356			SLOWEN	60	682			NIEDL	1383	16444		
FRANKR	2210	8142			KROAT	8	88			ITAL	168	828		
NIEDL	702	1489			AETHIO	9	60			G BRIT	1516	3407		
ITAL	1623	4483			MAURIT	11	126			IRLAND	199	961		
G BRIT	1857	4077			S AFR	26	156			DAENM	317	496		
IRLAND	87	128			USA	627	4762			GRIECH	94	189		
DAENM	214	378			KANADA	21	205			PORTUG	17	83		
GRIECH	292	868			MEXIKO	13	170			SPAN	127	480		
PORTUG	268	673			VENEZU	21	156			SCHWED	160	348		
SPAN	1300	2182			BRASIL	28	131			FINNL	8	60		
SCHWED	749	1204			CHILE	8	57							
FINNL	387	924			IRAN	18	79							
OESTER	487	1130			ISRAEL	13	144							
BELGI	653	2917			A EMIR	14	102							
LUXEMB	22	60			PAKIST	30	280							
NORWEG	149	381			INDIEN	20	62							
					THAIL	1155	2856							
					SINGAP	11	54							
					CHINA	41	164							
					SKOREA	38	518							
					JAPAN	70	1094							
					TAIWAN	67	702							
					HONGK	13	151							

Spezialhandel nach Waren

Wichtigste Ursprungs- und Bestimmungs-Laender	JANUAR 1999		dt = 100kg	1000 DM	Wichtigste Ursprungs- und Bestimmungs-Laender	JANUAR 1999		dt = 100kg	1000 DM	Wichtigste Ursprungs- und Bestimmungs-Laender	JANUAR 1999		dt = 100kg	1000 DM
	dt = 100kg	1000 DM				dt = 100kg	1000 DM				dt = 100kg	1000 DM		
OESTER	614	1264			EV	446	916			INDIEN	1	82		
BELGI	756	3228			AUS LG	43	76			SINGAP	2	76		
NORWEG	1214	771								CHINA	5	114		
SCHWZ	1222	3418			EU	355	451			SKOREA	7	137		
TUERK	306	976			FRANKR	51	146			JAPAN	3	106		
LETTLD	209	379			ITAL	285	220			AUSTRAL	6	79		
LITAU	278	328			SCHWZ	95	448							
POLEN	1840	2583			POLEN	717	377			8421 99 00				
TSCHE	273	428			TSCHE	151	168			TEILE V APP Z FILTR USW V FLUESSK USW				
SLOWAK	41	134			KROAT	18	58			EINF	17732*	25679*		
UNGARN	122	282			S APR	33	125			EV	138	363		
RUSSLD	86	74			USA	178	590			LV	7	50		
SLOWEN	20	55			KANADA	368	696			PV	16	43		
MAZED	227	244			JAPAN	200	605			AUS LG	83	269		
MAROKK	86	193			AUSP	7084*	16007*			EU	6937	11880		
GHANA	99	118			PV	8	39			FRANKR	982	2663		
S APR	39	189								NIEDL	374	1384		
USA	78	607			EU	2545	6917			ITAL	1238	1885		
KANADA	87	106			FRANKR	190	983			G BRIT	517	927		
BRASIL	46	230			NIEDL	72	387			IRLAND	9	170		
CHILE	164	641			ISRAEL	220	794			DAENM	108	386		
LIBAN	227	308			G BRIT	183	840			SPAN	471	793		
IRAN	180	326			DAENM	544	1108			SCHWED	58	151		
A EMIR	287	384			PORTUG	14	110			OESTER	2994	3290		
INDIEN	18	76			SPAN	218	488			BELGI	176	480		
THAIL	26	79			SCHWED	317	428			SCHWZ	831	2248		
VIETN	964	1686			FINNL	20	124			TUERK	309	532		
INDONE	24	101			OESTER	77	405			ESTLD	67	87		
SINGAP	33	86			BELGI	657	1227			POLEN	2726	1064		
PHILIP	999	1946			NORWEG	9	57			TSCHE	2664	2051		
CHINA	318	1128			SCHWZ	477	1418			SLOWAK	418	144		
SKOREA	85	409			POLEN	200	1326			UNGARN	250	163		
JAPAN	78	281			TSCHE	118	281			UKRAIN	150	58		
TAIWAN	407	1812			UNGARN	313	530			RUSSLD	460	209		
HONGK	16	61			RUMAEN	6	61			SLOWEN	420	498		
AUSTRAL	15	86			KROAT	973	340			KROAT	163	130		
					S APR	19	97			S APR	494	374		
8421 39 51					USA	2048	2823			USA	1113	4168		
FILTRIERAPP F AND GASE NASS VERFAHREN					KANADA	11	133			MEXIKO	60	282		
EINF	1*	22*			MEXIKO	11	52			BRASIL	122	111		
EU	1	9			BRASIL	107	202			ARGENT	19	51		
AUSP	1068*	2654*			ISRAEL	8	84			ISRAEL	20	76		
EU	1004	2396			SINGAP	18	128			INDIEN	38	60		
FRANKR	20	75			PHILIP	46	217			CHINA	63	118		
NIEDL	448	956			CHINA	7	76			JAPAN	209	1241		
FINNL	514	1276			SKOREA	26	106			HONGK	36	82		
OESTER	21	72			JAPAN	21	221			AUSP	27581*	64619*		
INDIEN	7	56			TAIWAN	20	198			EV	20	140		
CHINA	43	151			HONGK	2	55			PV	126	149		
					AUSTRAL	12	100			EU	17374	37802		
8421 39 71										FRANKR	2023	5737		
FILTRIERAPP F AND GASE KATALYT VERFAH					8421 91 10					NIEDL	1596	3862		
EINF	8172*	44762*			TEIL V APPARAT WA 84211993 84211995					ITAL	1236	3985		
EV	11	76			EINF	*	8*			G BRIT	2822	5280		
PV	223	2041			AUSP	12*	249*			IRLAND	16	110		
AUS LG	1	8			EU	3	40			DAENM	314	1326		
EU	2544	16163			USA	7	145			GRIECH	1921	2845		
FRANKR	68	133			TAIWAN	1	52			PORTUG	570	848		
NIEDL	71	182			8421 91 30					SPAN	1082	2730		
G BRIT	1158	2683			TEILE V APPARATEN DER WA 84211999					SCHWED	410	1333		
SPAN	30	140			EINF	*	2*			FINNL	93	432		
FINNL	8	107			AUSP	2*	16*			OESTER	1788	3753		
BELGI	1201	12904			EU	2	14			BELGI	3466	5347		
TSCHE	1045	3038			8421 91 90					LUXEMB	37	214		
S APR	4179	22749			TEIL V AND ZENTRIFUGE ZENTRIFUGTROCKN					MELILL	52	87		
USA	347	2635			EINF	562*	3155*			NORWEG	434	1136		
MEXIKO	10	74			AUS LG	8	149			SCHWZ	673	2292		
JAPAN	9	78			EU	388	1703			TUERK	1730	1168		
AUSP	11278*	49124*			FRANKR	200	858			POLEN	650	1832		
EV	161	805			NIEDL	20	337			TSCHE	578	1193		
PV	23	63			ITAL	53	91			SLOWAK	34	113		
EU	5753	25968			DAENM	32	278			UNGARN	53	199		
FRANKR	115	1018			SCHWED	5	66			RUMAEN	13	154		
NIEDL	307	1849			SCHWZ	16	241			BULGAR	29	87		
ITAL	1377	5474			USA	84	1075			UKRAIN	47	134		
G BRIT	189	1604			AUSP	943*	4537*			W RUSS	82	210		
DAENM	10	83			EU	567	4311			RUSSLD	65	359		
GRIECH	6	64			FRANKR	76	696			SLOWEN	24	154		
PORTUG	234	656			NIEDL	54	715			KROAT	46	148		
SPAN	978	4499			ITAL	14	365			BR JUG	19	227		
SCHWED	726	3569			G BRIT	243	780			MAROKK	22	51		
FINNL	97	485			DAENM	13	299			TUNES	13	91		
OESTER	575	2073			PORTUG	2	67			AEGYPT	285	369		
BELGI	1129	4528			SPAN	25	366			GHANA	20	70		
SCHWZ	35	266			SCHWED	53	311			NIGERI	26	98		
TUERK	5	59			FINNL	11	137			S APR	337	636		
POLEN	61	197			OESTER	26	322			USA	1904	5939		
TSCHE	1359	5050			BELGI	42	203			KANADA	49	210		
SLOWAK	694	2701			NORWEG	5	60			MEXIKO	24	165		
S APR	207	806			SCHWZ	80	590			BERMUD	11	65		
USA	701	3139			TUERK	4	107			VENEZU	11	75		
KANADA	44	240			TSCHE	18	195			PERU	7	51		
MEXIKO	1849	7817			USA	74	1296			BRASIL	127	806		
BRASIL	46	187			KANADA	4	51			CHILE	10	74		
SINGAP	16	92			KUBA	32	95			PARAGU	33	63		
CHINA	245	1184			BRASIL	6	82			ARGENT	238	355		
SKOREA	24	149			CHILE	10	350			IRAN	4	162		
JAPAN	170	739			ARGENT	2	50			ISRAEL	25	923		
TAIWAN	11	124			ISRAEL	3	56			JORDAN	15	85		
AUSTRAL	20	113			JORDAN	9	193			SAUDIA	199	546		
					PAKIST	7	67			KUWAIT	28	111		
8421 39 98										A EMIR	106	334		
AND APP Z FILTR REINIG V AND GASEN										INDIEN	60	333		
EINF	2120*	3547*								THAIL	18	135		

Spezialhandel nach Waren

Wichtigste Ursprungs- und Bestimmungs-Länder	JANUAR 1999		dt = 100kg	1000 DM	Wichtigste Ursprungs- und Bestimmungs-Länder	JANUAR 1999		dt = 100kg	1000 DM	Wichtigste Ursprungs- und Bestimmungs-Länder	JANUAR 1999		dt = 100kg	1000 DM
	dt = 100kg	1000 DM				dt = 100kg	1000 DM				dt = 100kg	1000 DM		
AUSTRAL	173	437			ITAL	19	143			8422 40 00				
8422 11 00					DAENM	14	87			MASCH U APPARATE Z VERPACKEN V WAREN				
HAUSHALTSGESCHIRRSPUELMASCHINEN					PORTUG	23	243			EINF	5488*	28308*		
STUECK			STUECK		SPAN	10	88			EV	21	307		
EINF	34748*	18528*			SCHWED	11	86			LV	324	3318		
GEW DT	16472				OESTER	37	601			AUS LG	48	21		
EU	33671	15087			BELGI	54	192			EU	2451	12972		
FRANKR	4356	2636			SCHWZ	74	1118			FRANKR	189	974		
NIEDL	92	69			LETYLD	3	82			NIEDL	351	1906		
ITAL	28968	12299			POLEN	89	466			ITAL	1143	6403		
DAENM	119	88			RUSLD	3	66			G BRIT	62	420		
SCHWZ	102	87			B HERZ	46	222			DAENM	108	482		
TUERK	901	348			BR JUG	28	378			SPAN	139	247		
AUSP	223788*	123460*			USA	39	161			SCHWED	229	1703		
GEW DT	116016				BRASIL	39	224			FINNL	50	200		
EU	208308	111844			INDIEN	842	1434			OESTER	83	200		
FRANKR	46538	24391			PHILIP	478	900			BELGI	72	398		
NIEDL	37422	22932			CHINA	11	141			SCHWZ	618	5991		
ITAL	16149	8744			JAPAN	18	191			MARINO	81	144		
G BRIT	42643	20474			AUSTRAL	99	1069			POLEN	417	2343		
IRLAND	1832	838			NEUSEE	21	262			TSCHE	244	680		
DAENM	8871	4164			8422 30 00					SLOWAK	409	104		
GRIECH	4112	2780			MASCH APP PUELLEN USW V FLASCHEN USW					SLOWEN	51	53		
PORTUG	1688	894			EINF	3090*	15698*			USA	321	3280		
SPAN	1816	9073			LV	58	477			KANADA	101	1088		
SCHWED	12413	6371			PV	4	40			BRASIL	88	284		
FINNL	687	477			EU	1087	6663			ISRAEL	13	130		
OESTER	13540	7888			FRANKR	166	310			JAPAN	223	708		
BELGI	4274	2741			NIEDL	89	1089			TAIWAN	384	464		
LUXEMB	233	160			ITAL	318	1691			AUSP	16023*	149484*		
NORWEG	553	496			G BRIT	124	213			EV	399	18799		
SCHWZ	4176	2911			DAENM	30	242			EU	7482	64040		
MALTA	972	496			SPAN	50	218			FRANKR	1842	1824		
TUERK	181	149			SCHWED	243	2848			NIEDL	1199	9443		
POLEN	1228	643			OESTER	33	382			ITAL	411	3889		
TSCHE	774	486			BELGI	36	173			G BRIT	619	9166		
UNGARN	429	285			NORWEG	5	52			IRLAND	81	878		
RUSSLD	290	242			SCHWZ	629	4088			DAENM	914	6036		
SLOWEN	132	101			TUERK	12	294			GRIECH	173	1146		
S AFR	1319	661			TSCHE	99	418			PORTUG	48	342		
USA	1682	1418			RUMAEN	40	100			SPAN	562	3182		
KANADA	230	201			USA	127	1830			SCHWED	121	861		
ARGENT	166	76			ISRAEL	940	1691			FINNL	210	3639		
ZYPERN	113	80			CHINA	87	72			OESTER	507	5071		
ISRAEL	1601	852			JAPAN	63	677			BELGI	482	4082		
KUWAIT	216	101			AUSP	31883*	188043*			LUXEMB	31	484		
SKOREA	611	303			LV	4	58			NORWEG	47	396		
JAPAN	66	58			EU	6394	52032			SCHWZ	514	4203		
TAIWAN	432	176			FRANKR	858	7461			MALTA	5	50		
AUSTRAL	2472	1387			NIEDL	1184	4098			TUERK	78	673		
NEUSEE	408	178			ITAL	806	1678			ESTLD	27	119		
8422 19 00					G BRIT	502	6827			POLEN	1042	5896		
AND GESCHIRRSPUELMASCHINEN					IRLAND	33	876			TSCHE	102	492		
STUECK			STUECK		DAENM	19	319			SLOWAK	15	263		
EINF	1066*	3109*			PORTUG	184	743			UNGARN	26	78		
GEW DT	984				SPAN	2893	26408			RUMAEN	86	393		
EU	813	2326			SCHWED	42	638			BULGAR	7	159		
FRANKR	18	611			FINNL	39	522			UKRAIN	32	88		
ITAL	769	1466			OESTER	86	939			RUSSLD	209	1960		
DAENM	22	346			BELGI	351	2729			SLOWEN	68	828		
SCHWZ	263	783			NORWEG	170	3313			KROAT	37	516		
AUSP	2028*	10448*			SCHWZ	231	4182			AEGYPT	367	4919		
GEW DT	2283				TUERK	123	1801			S AFR	41	266		
EU	1574	7412			LETYLD	26	206			USA	2594	27801		
FRANKR	156	1126			LITAU	1690	6711			KANADA	456	19783		
NIEDL	268	1233			POLEN	2338	10097			MEXIKO	399	3289		
ITAL	66	289			TSCHE	201	2812			VENEZU	183	1033		
G BRIT	764	3449			UNGARN	1270	4178			ECUAD	36	166		
DAENM	99	324			RUMAEN	844	3906			BRASIL	111	2200		
SPAN	8	50			BULGAR	128	748			CHILE	50	272		
SCHWED	78	201			RUSSLD	8441	21604			URUGU	8	68		
FINNL	19	124			TURKM	244	2422			ARGENT	51	912		
OESTER	108	433			SLOWEN	1346	10956			IRAN	192	272		
BELGI	17	110			KROAT	32	674			ISRAEL	39	430		
SCHWZ	241	1277			S HERZ	1083	4151			SAUDIA	26	278		
TUERK	16	117			BR JUG	1048	1969			BAHRAI	2	58		
POLEN	26	140			LIBYEN	228	131			PAKIST	81	783		
TSCHE	38	218			AEGYPT	30	236			INDIEN	27	1127		
AEGYPT	13	183			KAMERU	142	1121			INDONE	34	522		
S AFR	7	114			KENIA	16	148			MALAYS	9	56		
ISRAEL	26	428			S AFR	44	354			CHINA	316	2620		
CHINA	18	90			USA	392	7804			JAPAN	84	1078		
JAPAN	30	132			HONDUR	96	660			TAIWAN	14	382		
HONGK	8	104			EL SAL	173	2740			AUSTRAL	147	1199		
8422 20 00					DOM RP	78	802			8422 90 10				
MASCH APP REINIG TROCKN V FLASCH USW					KOLUMB	468	4122			TEILE V GESCHIRRSPUELMASCHINEN				
DT			DT		VENEZU	66	862			EINF	1672*	2497*		
EINF	733*	1374*			BRASIL	69	438			EU	919	1488		
EU	167	372			URUGU	30	263			FRANKR	289	581		
ITAL	40	94			ARGENT	282	2033			NIEDL	11	113		
OESTER	10	153			SYRIEN	73	102			ITAL	436	273		
SCHWZ	172	736			IRAN	418	4464			DAENM	6	60		
POLEN	281	89			ISRAEL	2	84			SCHWED	70	120		
SLOWEN	31	120			SAUDIA	1600	8631			OESTER	98	309		
AUSP	2278*	14086*			BAHRAI	98	827			SCHWZ	218	272		
EU	396	6683			INDIEN	241	1661			POLEN	378	664		
FRANKR	17	178			SRI LAN	182	1224			AUSP	3004*	6141*		
NIEDL	203	4998			THAIL	6	92			EU	1894	3762		
					VIETN	198	1032			FRANKR	333	439		
					INDONE	18	69			NIEDL	64	238		
					SINGAP	39	470			ITAL	516	1007		
					PHILIP	28	212			G BRIT	86	327		
					CHINA	2603	18926			DAENM	67	164		
					SKOREA	21	341			SPAN	647	1028		
					JAPAN	32	668			SCHWED	32	84		
					HONGK	11	224			OESTER	213	326		
					AUSTRAL	41	658			BELGI	20	93		
					AUS O2	2	99			SCHWZ	194	616		
					SAMOA	1299	3860							
					F POLY	4	109							

Spezialhandel nach Waren

Wichtigste Ursprungs- und Bestimmungs-Laender	JANUAR 1999		dt = 100kg	1000 DM	Wichtigste Ursprungs- und Bestimmungs-Laender	JANUAR 1999		dt = 100kg	1000 DM	Wichtigste Ursprungs- und Bestimmungs-Laender	JANUAR 1999		dt = 100kg	1000 DM
	dt = 100kg	1000 DM				dt = 100kg	1000 DM				dt = 100kg	1000 DM		
TUERK	370	269			THAIL	36	1678			8423 30 00				
TSCHE	26	58			VIETN	24	241			ABSACKWAAGE USW KONSTANT GEWICHTSM				
UNGARN	17	64			INDONE	10	206			STUECK	STUECK			
SLOWEN	23	96			MALAYS	81	290			EINF	43*	1762*		
USA	319	716			SINGAP	36	295			GEW DT	149			
BRASIL	13	109			PHILIP	8	304			EU	10	102		
HONGK	10	88			CHINA	124	1948			ISLAND	1	294		
AUSTRAL	66	128			SKOREA	10	446			SCHWZ	10	278		
					JAPAN	70	2216			JAPAN	17	1087		
					TAIWAN	7	408			AUSP	48*	4089*		
8422 90 90					HONGK	12	403			GEW DT	610			
TEILE V AND MASCH U APPARATE POS 8422					MACAU	1	162			EU	33	1893		
EINF	5912*	28777*			AUSTRAL	28	903			FRANKR	2	242		
EV	1	17								NIEDL	10	190		
LV	39	67			8423 10 10					ITAL	3	116		
PV	2	13			HAUSHALTSWAAGEN					G BRIT	2	94		
AUS LG		1			STUECK	STUECK				GRIECH	2	71		
EU	1610	13372			EINF	409001*	6288*			PORTUG	4	188		
FRANKR	84	1608			GEW DT	2855				OESTER	4	806		
NIEDL	486	1742			AUS LG	168	6			BELGI	4	189		
ITAL	209	3277			FRANKR	72234	1116			NORWEG	1	515		
G BRIT	80	692			OESTER	9635	318			SCHWZ	3	166		
DAENM	19	169			CHINA	86320	739			POLEN	1	67		
SPAN	67	882			HONGK	30293	1048			RUSSLD	2	120		
SCHWED	79	2356			AUSP	217739*	3771*			MAROKK	1	626		
OESTER	566	2462			GEW DT	1848				USA	1	94		
BELGI	67	242			EU	202730	3486			VENEZU	2	510		
SCHWZ	662	5640			FRANKR	42132	497			CHINA	3	97		
POLEN	189	438			NIEDL	16072	348							
TSCHE	1020	1462			ITAL	28540	391			8423 81 10				
SLOWAK	221	431			G BRIT	14182	336			SORTIER- SELBSTST KONTRWAAGE <30KG				
UNGARN	982	1416			DAENM	9964	264			STUECK	STUECK			
BULGAR	96	170			GRIECH	7189	66			EINF	13*	34*		
SLOWEN	133	201			PORTUG	2446	66			GEW DT	2			
S APR	600	1944			SPAN	12798	170			EU	3	16		
USA	209	2618			SCHWED	3799	97			AUSP	106*	2723*		
BRASIL	63	182			FINNL	4004	64			GEW DT	241			
ISRAEL	2	50			OESTER	37498	688			EU	46	1497		
BAHRAI	5	132			BELGI	24082	489			FRANKR	6	138		
JAPAN	44	549			SCHWZ	3192	93			NIEDL	6	186		
AUSP	4632*	82483*								ITAL	4	126		
EV	7	253			8423 10 90					G BRIT	6	202		
LV	37	391			PERSONENWAAGEN SAEUGLINGSWAAGEN					PORTUG	1	109		
PV	56	243			STUECK	STUECK				SPAN	6	134		
EU	1936	36867			EINF	313987*	6671*			FINNL	3	80		
FRANKR	352	7796			GEW DT	5807				OESTER	6	130		
NIEDL	256	4675			AUS LG	11933	681			BELGI	6	332		
ITAL	206	2844			FRANKR	127642	1478			SCHWZ	7	326		
G BRIT	386	6281			LITAU	6760	231			POLEN	11	56		
IRLAND	46	1301			TSCHE	4020	211			KASACH	1	88		
BULGAR	96	1809			UNGARN	16908	169			USA	31	469		
GRIECH	12	484			CHINA	148278	2978			CHINA	4	69		
PORTUG	21	618			JAPAN	8068	504			JAPAN	2	119		
SPAN	164	2714			AUSP	389418*	9166*							
SCHWED	132	2437			GEW DT	8402				8423 81 30				
FINNL	31	629			EU	316610	7988			APP U GER Z WIEGEN U ETIKETT <30KG				
OESTER	141	3207			FRANKR	79966	1461			STUECK	STUECK			
BELGI	101	2061			NIEDL	35842	706			EINF	*	*		
NORWEG	34	366			ITAL	19262	580			AUSP	181*	3400*		
SCHWZ	127	2310			G BRIT	24164	643			GEW DT	176			
TUERK	24	706			DAENM	17202	738			EU	166	3140		
POLEN	107	1834			GRIECH	10496	186			FRANKR	60	1130		
TSCHE	92	961			PORTUG	5918	163			NIEDL	6	166		
SLOWAK	72	660			SPAN	26903	613			ITAL	46	677		
UNGARN	291	2310			SCHWED	9933	263			G BRIT	10	216		
RUMAEN	179	790			FINNL	13232	426			DAENM	3	63		
BULGAR	1	61			OESTER	56791	1788			SPAN	24	377		
UKRAIN	8	230			BELGI	16806	461			FINNL	3	66		
RUSSLD	71	1384			SCHWZ	7290	263			OESTER	7	186		
KASACH	1	60			TSCHE	11801	202			BELGI	4	188		
SLOWEN	10	291			USA	870	133			POLEN	5	108		
KROAT	7	261			SAUDIA	8736	173			TSCHE	1	74		
BR JUG	5	187												
MAZED	4	163			8423 20 00					8423 81 50				
MAROKK	13	276			WAAGE F STETIGFOERD KONTINUIERL WI					LADENWAAGEN <30KG HOECHSTLAST				
ALGER	2	108			STUECK	STUECK				STUECK	STUECK			
TUNES	1	116			EINF	7*	122*			EINF	683*	264*		
AEGYPT	4	479			GEW DT	11				GEW DT	68			
BURKIN	2	79			AUSP	200*	6443*			AUS LG	62	24		
GUINEA	1	69			GEW DT	931				EU	130	68		
ELFSK	3	66			EU	116	1361			CHINA	660	168		
GHANA	16	189			ITAL	20	308			AUSP	3367*	6632*		
TOGO	2	56			DAENM	13	246			GEW DT	389			
NIGERI	9	63			SPAN	37	434			EU	2812	6224		
KAMERU	1	52			BELGI	12	232			FRANKR	563	1016		
GABUN	2	78			TUERK	3	329			NIEDL	64	127		
AETHIO	1	72			LITAU	2	66			ITAL	1176	1820		
DSBUTI	16	470			POLEN	40	1816			DAENM	40	83		
KENIA	20	431			BULGAR	6	519			GRIECH	41	93		
UGANDA	26	181			HONGK	5	264			PORTUG	124	279		
TANSAN	16	143			BRASIL	2	266			SPAN	164	262		
MALAWI	8	140			CHINA	9	593			SCHWED	23	60		
S APR	46	1310			TAIWAN	2	108			FINNL	244	506		
USA	660	9694								OESTER	162	426		
KANADA	34	761								BELGI	203	476		
MEXIKO	31	777												
GUATEM	3	104												
HONDUR	5	74												
COSTA	1	69												
KOLUMB	6	247												
VENEZU	16	387												
PERU	4	167												
BRASIL	106	2060												
CHILE	4	202												
ARGENT	23	718												
ZYPERN	24	821												
IRAN	2	164												
ISRAEL	10	366												
JORDAN	4	208												
SAUDIA	124	1148												
BAHRAI	2	66												
A EMIR	2	66												
JEMEN	6	136												
INDIEN	13	361												
BANGLA	1	61												

Spezialhandel nach Waren

Wichtigste Ursprungs- und Bestimmungs-Länder	JANUAR 1999		dt = 100kg	1000 DM	Wichtigste Ursprungs- und Bestimmungs-Länder	JANUAR 1999		dt = 100kg	1000 DM	Wichtigste Ursprungs- und Bestimmungs-Länder	JANUAR 1999		dt = 100kg	1000 DM
	dt = 100kg	1000 DM				dt = 100kg	1000 DM				dt = 100kg	1000 DM		
NORWEG 89	118				8423 89 90					SLOWAK 181	100			
SCHWZ 236	790				AND WAAGEN > 5000KG HOECHSTLAST					UNGARN 238	128			
TUERK 41	76				STUECK	STUECK				8424 10 99				
POLEN 74	190				EINF 568*	824*				ANDERE FEUERLOESCHER				
TSCHE 30	74				GEW DT 64					EINF 88*	1438*			
KANADA 30	30				EU 299	471				EU 85	1434			
					FRANKR 39	88				FINNL 82	1378			
					G BRIT 208	364				AUSP 4158*	3698*			
					USA 44	61				EU 1650	651			
					AUSP 62*	946*				FRANKR 17	58			
					GEW DT 79					NIEDL 487	116			
					EU 9	82				IRLAND 186	112			
					NORWEG 18	87				OESTER 61	99			
					TUERK 1	132				BELGI 881	172			
					RUSSLD 7	186				SCHWZ 134	213			
					USA 3	93				POLEN 688	431			
					BRASIL 6	237				TSCHE 82	142			
					INDIEN 2	77				UNGARN 608	128			
										RUSSLD 87	77			
					8423 90 00					SLOWEN 93	148			
					GEWICHTE TEILE FUER WAAGEN ALLER ART					LIBYEN 42	182			
					DT	DT				EGYPT 88	194			
					EINF 781*	7441*				BRASIL 428	840			
					LV 27	120				SINGAP 12	172			
					PV 27	120				CHINA 194	93			
					EU 88	1008				TAIWAN 88	216			
					FRANKR 38	502				8424 20 00				
					NIEDL 9	186				SPRITZPISTOLEN UND AENNLICHE APPARATE				
					G BRIT 24	289				EINF 1588*	8868*			
					SCHWZ 284	3698				AUS LG 3	26			
					POLEN 57	66				EU 490	1138			
					TSCHE 20	82				NIEDL 172	286			
					UNGARN 60	67				ITAL 60	178			
					RUSSLD 28	261				G BRIT 50	248			
					USA 48	739				DAENM 2	63			
					ISRAEL 4	69				BELGI 209	301			
					SRI LAN 20	177				LIECHT 3	71			
					VIETN 83	426				SCHWZ 282	2460			
					MALAYS 31	334				TSCHE 130	238			
					CHINA 81	288				UNGARN 209	427			
					JAPAN 4	168				USA 97	988			
					AUSP 1028*	6868*				CHINA 194	90			
					PV 8	108				TAIWAN 130	98			
					EU 650	3087				AUSP 2860*	14309*			
					FRANKR 150	722				EU 806	5838			
					NIEDL 414	483				FRANKR 147	1434			
					ITAL 11	407				NIEDL 64	689			
					G BRIT 7	267				ITAL 212	1266			
					DAENM 12	243				G BRIT 112	618			
					SPAN 8	210				DAENM 44	226			
					SCHWED 8	112				GRIECH 11	101			
					FINNL 2	66				PORTUG 7	67			
					OESTER 19	334				SPAN 43	418			
					BELGI 12	198				SCHWED 9	81			
					NORWEG 8	170				OESTER 94	484			
					SCHWZ 83	822				BELGI 36	223			
					TUERK 9	98				LUXEMB 18	66			
					POLEN 11	122				NORWEG 18	150			
					TSCHE 22	233				SCHWZ 148	854			
					SLOWAK 8	62				TUERK 88	268			
					RUSSLD 9	78				POLEN 30	280			
					USA 84	416				TSCHE 191	613			
					BRASIL 32	248				UNGARN 13	103			
					SAUDIA 17	76				SLOWEN 11	104			
					A EMIR 3	64				USA 78	1234			
					PHILIP 5	174				MEXIKO 7	88			
					CHINA 2	90				VENEZU 1068	3488			
					SKOREA 3	72				BRASIL 10	88			
					JAPAN 11	126				ARGENT 2	57			
					TAIWAN 4	80				ISRAEL 4	64			
					AUSTRAL 91	139				KUWAIT 20	83			
					8424 10 10					THAIL 204	689			
					FEUERLOESCHER F ZIV LUFTFAHRZEUGE					JAPAN 28	142			
					EINF *	7*				TAIWAN 10	237			
					AUSP *	1*				AUSTRAL 39	167			
					EU 1					8424 30 01				
					8424 10 91					WASSERSTRAHLREINIGAPP MOT HEIZVORR				
					ANDERE FEUERLOESCHER M GEWICHT <21KG					STUECK	STUECK			
					EINF 298*	373*				EINF 1369*	641*			
					EV 12					GEW DT 322				
					EU 38	86				EU 1359	890			
					FRANKR 32	82				ITAL 1358	871			
					KROAT 248	108				AUSP 4206*	11064*			
					USA 12	176				GEW DT 6801				
					AUSP 3573*	2364*				EU 2837	8657			
					EU 2144	1417				FRANKR 758	1502			
					NIEDL 877	378				NIEDL 62	187			
					G BRIT 67	127				ITAL 299	449			
					DAENM 110	100				G BRIT 448	892			
					OESTER 844	308				IRLAND 86	224			
					BELGI 840	479				GRIECH 49	139			
					NORWEG 448	189				PORTUG 51	139			
					SCHWZ 398	369				SPAN 181	396			
										SCHWED 162	341			
										FINNL 38	81			
										OESTER 393	661			
										BELGI 320	628			
										NORWEG 178	326			
										SCHWZ 200	384			

Spezialhandel nach Waren

Wichtigste Ursprungs- und Bestimmungs-Länder	JANUAR 1999		dt = 100kg	1000 DM	Wichtigste Ursprungs- und Bestimmungs-Länder	JANUAR 1999		dt = 100kg	1000 DM	Wichtigste Ursprungs- und Bestimmungs-Länder	JANUAR 1999		dt = 100kg	1000 DM
	dt = 100kg	1000 DM				dt = 100kg	1000 DM				dt = 100kg	1000 DM		
POLEN	208	3088			LV		3			EU	182	402		
AESEPT	29	99			EU	514	1713			FRANKR	75	208		
USA	149	299			NIEDL	99	268			NIEDL	43	121		
KANADA	40	74			ITAL	248	943							
MEXIKO	38	82			G BRIT	69	219			8424 81 99				
BRASIL	68	100			OESTER	88	246			AND MECH APP Z VERTEIL USW F LANDW				
ARGENT	109	118			SCHWZ	25	188			STUECK		STUECK		
ISRAEL	50	122			POLEN	253	64			EINF	136*	47*		
JAPAN	68	183			TSCHE	488	467			GEW DT	21			
AUSTRAL	21	50			SLOWEN	139	161			EU	136	47		
NEUSEE	38	60			USA	79	394			AUSF	144*	589*		
					CHINA	118	166			GEW DT	71			
8424 30 08					AUSP	2733*	7255*			EU	103	77		
AND WASSERSTRAHLREINIGAPP <7,5KW					EU	1364	2987			RUSSLD	11	366		
STUECK		STUECK			FRANKR	167	350			8424 89 20				
EINF	41781*	8704*			NIEDL	124	291			SPRITZGER F AETZUNG USW V HALBLEITSC				
GEW DT	5107				ITAL	177	404			DT		DT		
EU	41684	6540			IRLAND	98	248			EINF	3*	57*		
ITAL	41648	6531			DAENM	132	254			EU	2	51		
SCHWZ	47	118			SCHWED	188	160			G BRIT	2	51		
AUSF	75664*	20435*			OESTER	135	490			AUSF	71*	983*		
GEW DT	13742				BELGI	274	628			EU	10	51		
EU	58142	18373			NORWEG	43	109			ISRAEL	28	495		
FRANKR	10873	4252			SCHWZ	306	554			TAIWAN	33	424		
NIEDL	1131	604			TUERK	48	306							
ITAL	784	237			TSCHE	34	88			8424 89 30				
G BRIT	25207	4397			SLOWEN	32	97			MASCHINE F REINIGUNG V HALBLEITERGEN				
IRLAND	384	149			KROAT	201	354			EINF				
DAENM	347	86			USA	6	58			AUSF		4*		
GRIECH	400	120			BRASIL	189	681			EU		4		
PORTUG	390	148			ISRAEL	70	1047			8424 89 95				
SPAN	2440	787			SINGAP	15	51			AND MECH APP Z VERTEILEN/SPRITZEN USW				
SCHWED	1222	481			CHINA	25	81			EINF	1419*	4381*		
FINNL	258	129			JAPAN	47	198			AUS LG	6	20		
OESTER	4719	1378			TAIWAN	91	350			EU	583	1761		
BELGI	10020	2608			AUSTRAL	32	80			FRANKR	8	69		
NORWEG	1876	560			8424 81 10					NIEDL	83	123		
SCHWZ	771	327			BEWAESSERUNGSAPPARAT F LANDWIRTSCHAFT					ITAL	193	437		
POLEN	961	374			EINF	2809*	1949*			SPAN	38	190		
TSCHE	148	61			EU	1644	1439			SCHWED	220	470		
UNGARN	537	80			NIEDL	1079	1006			FINNL	16	350		
RUSSLD	39	57			PORTUG	133	215			BELGI	9	56		
S AFR	272	97			OESTER	354	163			SCHWZ	163	1176		
USA	2756	773			TSCHE	221	192			TSCHE	84	122		
KANADA	133	51			USA	598	256			UNGARN	58	124		
BRASIL	718	250			TAIWAN	44	93			USA	81	439		
ARGENT	204	89			AUSP	1468*	4543*			MALAYS	25	136		
THAIL	287	69			EU	949	3136			CHINA	98	83		
MALAYS	228	114			FRANKR	507	1784			JAPAN	28	118		
SINGAP	1062	261			NIEDL	83	255			TAIWAN	286	375		
SKOREA	88	74			ITAL	92	264			AUSF	7823*	42602*		
JAPAN	1730	422			G BRIT	33	129			EU	3833	19412		
TAIWAN	136	64			DAENM	27	77			FRANKR	854	3991		
HONGK	133	72			SPAN	22	106			NIEDL	625	2646		
AUSTRAL	3200	538			SCHWED	44	119			ITAL	513	2271		
NEUSEE	1821	367			OESTER	114	318			G BRIT	366	991		
8424 30 09					SCHWZ	27	68			DAENM	109	481		
AND WASSERSTRAHLREINIGAPP >7,5KW					S AFR	27	90			GRIECH	31	91		
STUECK		STUECK			USA	238	646			PORTUG	310	887		
EINF	111*	728*			KANADA	187	503			SPAN	312	1400		
GEW DT	165				8424 81 30					SCHWED	323	4413		
EU	101	274			TRAGBARE SPRUEHAPPARATE F LANDW					FINNL	15	85		
NIEDL	18	205			STUECK		STUECK			OESTER	127	718		
ITAL	78	63			EINF	18653*	310*			BELGI	243	1342		
THAIL	8	448			GEW DT	261				ISLAND	31	240		
AUSF	204*	1809*			AUS LG	10	4			NORWEG	89	295		
GEW DT	443				EU	2094	34			SCHWZ	95	509		
EU	188	941			TSCHE	16440	217			TUERK	17	228		
FRANKR	29	166			USA	118	58			LETTL	26	128		
G BRIT	8	848			AUSF	18446*	1851*			POLEN	144	1012		
OESTER	12	66			GEW DT	603				TSCHE	206	532		
TSCHE	1	129			EU	6888	721			RUSSLD	34	277		
MEXIKO	2	289			FRANKR	1461	267			LIBYEN	93	60		
SAUDIA	1	170			ITAL	323	104			S AFR	13	73		
THAIL	1	61			G BRIT	608	97			USA	194	1449		
HONGK	1	124			OESTER	1735	98			KANADA	30	112		
8424 30 10					SLOWEN	811	85			MEXIKO	43	539		
SANDSTRAHLMASCHINE USW DRUCKLUFTBETR					ELFBK	946	182			BRASIL	228	904		
DT		DT			NADAG	180	78			SAUDIA	96	531		
EINF	366*	727*			USA	328	86			KUWAIT	48	114		
EU	282	309			ISRAEL	1220	109			BAHRAI	41	350		
NIEDL	160	136			OMAN	10	55			A EMIR	16	92		
ITAL	46	51			MALAYS	406	78			OMAN	8	78		
DAENM	67	59			8424 81 91					PAKIST	10	61		
SCHWZ	68	364			SPRITZ- SPRUEHGER USW F SCHLEPPANG					INDIEN	1877	11978		
AUSF	361*	1114*			STUECK		STUECK			SINGAP	24	118		
EU	150	490			EINF	46*	418*			CHINA	115	1305		
FRANKR	39	117			GEW DT	319				JAPAN	18	220		
NIEDL	42	125			AUS LG	1	21			TAIWAN	37	1408		
SPAN	8	64			EU	36	259			AUSTRAL	11	66		
OESTER	28	73			NIEDL	25	149							
SCHWZ	131	337			ITAL	9	94							
8424 30 90					TSCHE	6	136							
SAND- DAMPFSTRAHL U AHNH STRAHLAPPAR					AUSF	154*	470*							
EINF	1606*	3200*			GEW DT	231								

Spezialhandel nach Waren

Wichtigste Ursprungs- und Bestimmungs-Länder	JANUAR 1999		dt = 100kg	1000 DM	Wichtigste Ursprungs- und Bestimmungs-Länder	JANUAR 1999		dt = 100kg	1000 DM	Wichtigste Ursprungs- und Bestimmungs-Länder	JANUAR 1999		dt = 100kg	1000 DM
	dt = 100kg	1000 DM				dt = 100kg	1000 DM				dt = 100kg	1000 DM		
8424 90 10	TEILE VON GERÄTEN DER WA 84248920				8428 11 90	AND FLASCHENZUEGE M ELEKTROMOTOR				8428 20 00	FÖRDERMASCH F BERGW SPEZZUGW UNTTAGE			
EINF	67*	198*			STUECK		STUECK			STUECK		STUECK		
EU	20	78			EINF	771*	1443*			EINF	*	*		
BELGI	1	55			GEW DT	317				AUSP	*	*		
USA	3	94			EV	3	414							
AUSP	4*	198*			LV	2	117							
EU	2	122			EU	458	420			8428 31 10	ZUGWINDEN SPILLE EL-MOTOR ZIV LPZ			
8424 90 30	TEILE VON GERÄTEN DER WA 84248930				ITAL	166	281			STUECK		STUECK		
EINF	*	*			BELGI	276	125			EINF	*	*		
AUSP	*	11*			SCHWZ	253	397			AUSP	*	*		
EU		8			SLOWAK	12	64							
8424 90 90	TEILE VON AND APPARATEN DER POS 8424				KANADA	3	414			8428 31 90	AND ZUGWINDEN U SPILLE M EL-MOTOR			
EINF	9398*	17997*			ARGENT	2	117			STUECK		STUECK		
PV	79	101			AUSP	2853*	14516*			EINF	743*	1128*		
AUS LG		25			GEW DT	6344				GEW DT	844			
EU	2854	5506			EU	2063	8042			EU	245	285		
FRANKR	24	210			FRANKR	512	1648			FRANKR	64	103		
NIEDL	241	511			NIEDL	222	1010			ITAL	116	98		
ITAL	2030	2627			ITAL	323	1068			SPAN	27	56		
G BRIT	263	1455			G BRIT	275	976			SCHWZ	8	284		
DAENM	7	85			DAENM	86	242			POLEN	92	223		
PORTUG	134	232			GRIECH	47	456			USA	312	281		
SPAN	121	187			PORTUG	34	258			AUSP	335*	4646*		
SCHWED	10	57			SPAN	171	738			GEW DT	3625			
BELGI	17	114			SCHWED	97	381			EU	140	2662		
SCHWZ	924	5402			FINNL	42	272			NIEDL	14	2364		
LETTLO	168	54			OESTER	172	587			BELGI	81	158		
POLEN	2978	707			BELGI	76	379			NORWEG	1	58		
TSCHE	1568	2705			NORWEG	16	265			TUERK	6	168		
UNGARN	129	293			SCHWZ	53	392			USA	114	403		
RUMAEN	85	85			ESTLD	3	100			BRASIL	25	84		
SLOWEN	183	245			POLEN	15	125			CHINA	6	389		
USA	180	2226			TSCHE	54	308			SKOREA	19	806		
BRASIL	47	179			SLOWAK	14	89							
ISRAEL	1	98			TUNES	9	53			8428 39 10	AND ZUGWINDEN SPILLE F ZIV LUFTFZ			
JAPAN	55	230			AEGYPT	5	61			STUECK		STUECK		
TAIWAN	50	59			S AFR	17	169			EINF	*	*		
AUSP	5842*	25691*			USA	164	2234			AUSP	*	*		
PV	125	302			KANADA	17	138							
EU	3086	13839			MEXIKO	20	103			8428 39 91	AND ZUGWIND SPILLE KOLBENVERBMOTOR			
FRANKR	511	2739			KOLUMB	13	159			STUECK		STUECK		
NIEDL	518	1818			VENEZU	8	138			EINF	3*	110*		
ITAL	205	1377			PERU	3	142			GEW DT	50			
G BRIT	268	1089			BRASIL	57	135			EU	2	50		
IRLAND	32	119			IRAN	6	256			FRANKR	2	50		
DAENM	100	760			ISRAEL	33	57			TSCHE	1	60		
GRIECH	10	73			INDONE	6	151			AUSP	5*	151*		
PORTUG	14	185			MALAYS	6	61			GEW DT	145			
SPAN	45	558			SINGAP	26	435			POLEN	1	96		
SCHWED	552	1126			PHILIP	3	72			8428 39 99	ANDERE ZUGWINDEN UND SPILLE			
FINNL	42	268			SKOREA	15	61			STUECK		STUECK		
OESTER	364	2167			TAIWAN	20	141			EINF	4944*	1527*		
BELGI	324	1463			AUSTRAL	75	298			GEW DT	2277			
NORWEG	35	245			8428 19 10	AND FLASCHENZUEGE F ZIV LUFTFAHRZEUGE				EV	1	1		
SCHWZ	269	1100			STUECK		STUECK			AUS LG	2	2		
TUERK	230	717			EINF	*	*			EU	3852	520		
POLEN	234	454			AUSP	*	*			FRANKR	337	131		
TSCHE	470	1268			8428 19 91	HANDKETTENFLASCHENZUEGE				ITAL	1672	69		
SLOWAK	12	145			STUECK		STUECK			FINNL	30	80		
UNGARN	118	320			EINF	6379*	519*			OESTER	1616	225		
RUSSLO	12	115			GEW DT	417				POLEN	22	513		
SLOWEN	31	178			EU	49	12			SLOWEN	525	324		
KROAT	25	141			CHINA	1064	104			USA	73	81		
BR JUG	1	65			JAPAN	1728	269			AUSP	1307*	1368*		
S AFR	64	327			TAIWAN	3308	111			GEW DT	462			
USA	504	3850			8428 19 99	AND FLASCHENZUEGE ON ELEKTROMOTOR				LV	4	14		
KANADA	17	145			STUECK		STUECK			EU	1234	522		
MEXIKO	17	143			EINF	26557*	1067*			FRANKR	79	229		
PERU	52	109			GEW DT	706				NIEDL	344	60		
BRASIL	255	349			EU	405	59			BELGI	32	136		
IRAN	5	118			USA	540	58			SCHWZ	14	247		
ISRAEL	15	111			SKOREA	555	58			TUERK	5	223		
A EMIR	12	109			JAPAN	5657	753			USA	6	91		
OMAN	28	52			TAIWAN	7033	55			ARGENT	1	71		
INDIEN	8	64			8428 11 10	FLASCHENZUEGE M EL-MOTOR F ZIV LPZ				CHINA	2	58		
SINGAP	9	64			STUECK		STUECK							
CHINA	29	375			EINF	*	*							
SKOREA	9	74			AUSP	*	*							
JAPAN	32	331												
TAIWAN	23	162												
HONGK	8	57												
AUSTRAL	22	155												



Spezialhandel nach Waren

Wichtigste Ursprungs- und Bestimmungs-Länder	JANUAR 1999		dt - 100kg	1000 DM	Wichtigste Ursprungs- und Bestimmungs-Länder	JANUAR 1999		dt - 100kg	1000 DM	Wichtigste Ursprungs- und Bestimmungs-Länder	JANUAR 1999		dt - 100kg	1000 DM	
	dt = 100kg	1000 DM				dt = 100kg	1000 DM				dt = 100kg	1000 DM			dt = 100kg
<b>8425 41 00</b>					<b>8425 49 90</b>					<b>8426 20 00</b>					
<b>ORTSPFESTE HEBSUEHNEN F KFZ-WERKST</b>					<b>ANDERE HUBWINDEN</b>					<b>TURMDREHKRANE</b>					
		<b>STUECK</b>		<b>STUECK</b>				<b>STUECK</b>		<b>STUECK</b>				<b>STUECK</b>	
EINF	886*	1778*			EINF	331829*	4367*			EINF	4880*	1809*			
GEW DT	4813				GEW DT	7626				GEW DT					
PV	310	719			EV	1	106			PV					
					LV	6	72								
EU	106	489			EU	39677	1641			EU	2873	1842			
NIEDL	13	124			FRANKR	2938	284			FRANKR	1078	818			
ITAL	89	317			NIEDL	1938	278			NIEDL	980	481			
POLEN	15	97			ITAL	496	168			ITAL	245	143			
SLOWAK	134	404			DAENM	8	310			SPAN	870	170			
UNGARN	331	788			SPAN	33659	386			SPAN	1977	227			
AUSF	1148*	5780*			OESTER	14	162			AUSF	33379*	14829*			
GEW DT	7884				SCHWZ	346	225			GEW DT					
EU	498	2390			TSCHN	274399	2043			EU	18861	6371			
FRANKR	137	731			SLOWAK	2880	80			FRANKR	1893	1206			
NIEDL	38	200			S APR	9670	98			NIEDL	3529	1248			
ITAL	40	142			USA	229	130			ITAL	813	330			
G BRIT	61	203			CHINA	3571	72			IRLAND	2968	959			
DAENM	27	90			AUSF	61092*	11816*			DAENM	951	608			
GRIECH	27	83			GEW DT	18882				PORTUG	3866	806			
PORTUG	26	88			EV	16	63			SCHWED	180	95			
SPAN	13	98			PV	1000	23			OESTER	1347	499			
FINNL	18	241			EU	49883	10483			BELGI	3126	869			
OESTER	77	306			FRANKR	8224	3098			TUERK	786	577			
BELGI	23	188			NIEDL	2871	1086			LETTLD	715	80			
NORWEG	10	126			ITAL	2958	737			POLEN	2464	842			
SCHWZ	72	381			G BRIT	6434	1161			KROAT	1702	2380			
LETTLD	19	72			DAENM	622	160			NIGERI	1304	418			
LITAU	19	68			PORTUG	223	76			USA	6280	4026			
POLEN	4	63			SPAN	12483	1158			A EMIR	991	178			
TSCHN	19	118			SCHWED	9562	433								
RUSSLD	38	162			FINNL	399	198								
SLOWEN	36	138			OESTER	2667	1981								
USA	183	766			BELGI	2698	378								
KANADA	27	90			NORWEG	911	106								
ISRAEL	12	116			SCHWZ	107	285								
MALAYS	37	185			POLEN	3226	402								
PHILIP	11	79			USA	6889	219								
CHINA	32	135													
JAPAN	11	76													
TAIWAN	30	361													
HONGK	66	299													
<b>8425 42 10</b>					<b>8426 11 00</b>					<b>8426 30 00</b>					
<b>HYDRAUL HUBWINDEN F ZIV LUFTFAHRZEUGE</b>					<b>KONSOL- ODER WANDLAUFKRANE</b>					<b>PORTALDREHKRANE</b>					
		<b>STUECK</b>		<b>STUECK</b>				<b>DT</b>		<b>DT</b>				<b>STUECK</b>	
EINF	1*	17*			EINF	82*	101*			EINF	494*	182*			
AUSF	*	*			EU	67	78			EU	301	136			
					AUSF	16641*	16014*			FRANKR	301	136			
										AUSF	1332*	1083*			
<b>8425 42 90</b>					<b>8426 12 00</b>					<b>8426 41 00</b>					
<b>ANDERE HYDRAULISCHE HUBWINDEN</b>					<b>HUBPORTAL PORTHUBKRAFTKARREN LUFTRAD</b>					<b>AND SELBSTFAHR MASCH USW LUFTBER RAD</b>					
		<b>STUECK</b>		<b>STUECK</b>				<b>EINF</b>		<b>EINF</b>		<b>STUECK</b>		<b>STUECK</b>	
EINF	30443*	6842*			EINF	800*	273*			EINF	1714*	1304*			
GEW DT	4798				MALAYS	800	273			GEW DT					
EU	7793	4398			AUSF	*	*			PV					
FRANKR	3587	1313								EU	1200	600			
NIEDL	2906	1894								GRIECH	300	61			
ITAL	396	143								SPAN	900	639			
G BRIT	441	862								USA	614	704			
DAENM	418	842								AUSF	4787*	4621*			
BELGI	8	112								EU	4225	4200			
SLOWAK	256	137								SPAN	4225	4200			
UNGARN	72	282								W RUSS	60	53			
CHINA	11776	316								GHANA	460	268			
TAIWAN	10364	230													
AUSF	27001*	6428*													
GEW DT	6389														
<b>8425 49 10</b>					<b>8426 19 00</b>					<b>8426 49 00</b>					
<b>ANDERE HUBWINDEN F ZIV LUFTFAHRZEUGE</b>					<b>ANDERE LAUFKRANE VERLADEBRUECKEN USW</b>					<b>ANDERE SELBSTFAHRENDE KRANE</b>					
		<b>STUECK</b>		<b>STUECK</b>				<b>EINF</b>		<b>EINF</b>		<b>STUECK</b>		<b>STUECK</b>	
EINF	*	*			EINF	995*	974*			EINF	1137*	1249*			
AUSF	*	*			EU	995	974			EU	13	5			
					FRANKR	918	818			JAPAN	1121	1227			
					G BRIT	30	60			AUSF	8028*	4486*			
					OESTER	47	96			EU	117	194			
					AUSF	1436*	777*			NIEDL	78	168			
										SCHWZ	76	216			
										POLEN	1792	720			
										USA	3294	1212			
										A EMIR	822	130			
										CHINA	1906	2016			

Spezialhandel nach Waren

Wichtigste Ursprungs- und Bestimmungs-Laender	JANUAR 1999		dt = 100kg	1000 DM	Wichtigste Ursprungs- und Bestimmungs-Laender	JANUAR 1999		dt = 100kg	1000 DM	Wichtigste Ursprungs- und Bestimmungs-Laender	JANUAR 1999		dt = 100kg	1000 DM
	dt = 100kg	1000 DM				dt = 100kg	1000 DM				dt = 100kg	1000 DM		
PV	1	15			BULGAR	16	620			SCHWED	1	206		
EU	77	2471			UKRAIN	2	96			OESTER	1	77		
FRANKR	13	458			RUSSLD	10	357			BULGAR	13	237		
NIEDL	17	592			SLOWEN	47	653			USA	22	552		
G BRIT	25	748			KROAT	14	509			CHINA	60	1229		
PORTUG	7	119			B HERZ	21	383			SKOREA	20	572		
SPAN	7	229			BR JUG	3	142			JAPAN	61	1865		
OESTER	3	85			SENEG	1	72			TAIWAN	4	72		
BELGI	5	240			S AFR	9	277			AUSF	1045*	38605*		
ISLAND	1	59			USA	84	1776			GEW DT	44732			
SAUDIA	2	117			MEXIKO	1	149			EU	622	23146		
8426 91 90					KOLUMB	7	210			FRANKR	187	6729		
AND KRANE 2 AUFBAU STRASSENPFZ HERGERI					PERU	6	377			NIEDL	53	2043		
DT			DT		BRASIL	25	716			ITAL	75	2957		
EINF	743*	989*			ARGENT	34	1534			G BRIT	110	4805		
EV	170	216			ZYPERN	2	62			IRLAND	3	157		
EU	39	78			ISRAEL	23	393			DAENM	12	535		
BELGI	36	65			SAUDIA	6	193			GRIECH	22	329		
JAPAN	681	863			KUWAIT	2	84			PORTUG	13	430		
AUSF	28*	69*			A EMIR	6	163			SPAN	87	2955		
EU	20	17			INDIEN	4	136			SCHWED	10	360		
SCHWZ	8	52			SINGAP	10	286			OESTER	26	971		
8426 99 10					PHILIP	1	72			BELGI	25	864		
AND KRANE F ZIV LUFTFAHRZEUGE					CHINA	8	161			NORWEG	19	727		
EINF	*	*			JAPAN	5	105			SCHWZ	15	611		
AUSF	*	*			TAIWAN	12	321			TUERK	16	545		
8426 99 90					AUSTRAL	40	1116			LITAU	6	142		
AND KRANE					8427 10 90					POLEN	105	4069		
EINF	1062*	2135*			ANDERE ELEKTROKRAFTKARREN					TSCHE	54	1886		
EU	592	1238			STUECK		STUECK			SLOWAK	8	141		
ITAL	131	188			EINF	538*	5090*			UNGARN	17	479		
SCHWED	537	1014			GEW DT	2912				RUMAEN	4	104		
NORWEG	316	889			EU	510	4978			BULGAR	2	66		
AUSF	2566*	4460*			FRANKR	473	3830			RUSSLD	13	676		
EU	653	1180			NIEDL	3	214			SLOWEN	14	499		
NIEDL	296	766			ITAL	14	166			KROAT	2	121		
G BRIT	119	124			G BRIT	18	561			BR JUG	3	71		
DAENM	160	193			SCHWED	2	207			S AFR	4	111		
NORWEG	17	65			SLOWEN	24	83			USA	57	2181		
TUERK	1000	1204			AUSF	412*	5724*			BRASIL	7	282		
POLEN	130	335			GEW DT	2896				ARGENT	5	171		
SLOWAK	415	905			EU	69	745			SYRIEN	2	80		
RUSSLD	56	114			FRANKR	15	175			ISRAEL	8	311		
USA	46	231			NIEDL	14	145			SAUDIA	2	80		
CHINA	73	183			G BRIT	12	153			JEMEN	2	120		
SKOREA	105	116			GRIECH	7	86			INDONE	1	65		
JAPAN	34	90			OESTER	5	56			JAPAN	5	108		
8427 10 10					NORWEG	46	582			AUSTRAL	44	1673		
ELEKTROKRAFTKARREN M HEBEVORR >1M					SCHWZ	91	1303			8427 20 90				
STUECK		STUECK			POLEN	47	434			ANDERE SELBSTFAHRENDE KARREN				
EINF	849*	15326*			TSCHE	39	442			STUECK		STUECK		
GEW DT	13923				UNGARN	10	120			EINF	27*	2153*		
AUS LG	8	162			BULGAR	5	84			GEW DT	2308			
EU	742	13779			SLOWEN	4	65			EU	26	2136		
FRANKR	309	4791			KROAT	5	96			FRANKR	9	606		
NIEDL	39	499			S AFR	1	52			NIEDL	6	125		
ITAL	55	1187			USA	5	203			ITAL	11	1405		
G BRIT	145	5272			KANADA	4	75			AUSF	35*	465*		
SPAN	1	51			MEXIKO	10	187			GEW DT	1418			
SCHWED	191	1971			PERU	3	418			EU	16	118		
SCHWZ	18	221			BRASIL	27	212			NIEDL	12	110		
POLEN	3	56			TAIWAN	15	415			POLEN	9	155		
BULGAR	19	205			AUSTRAL	6	77			AEGYPT	3	50		
SLOWEN	28	151			8427 20 11					AUSTRAL	1	50		
USA	17	580			GELAENDGAENG STAPELKARR HEBEVORR >1M					8427 90 00				
SINGAP	7	59			STUECK		STUECK			ANDERE STAPELKARREN				
SKOREA	4	100			EINF	108*	3479*			STUECK		STUECK		
JAPAN	8	162			GEW DT	3114				EINF	10994*	6495*		
AUSF	2432*	69272*			EU	27	1110			GEW DT	9020			
GEW DT	66234				FRANKR	6	318			EU	8867	5714		
EU	1650	45772			ITAL	16	480			FRANKR	7749	4443		
FRANKR	389	11282			IRLAND	4	289			NIEDL	147	192		
NIEDL	196	5750			USA	1	220			ITAL	416	203		
ITAL	348	8028			JAPAN	79	2136			G BRIT	49	237		
G BRIT	197	7493			AUSF	46*	2029*			SPAN	250	437		
IRLAND	2	135			GEW DT	3314				SCHWED	190	175		
DAENM	71	2107			EU	29	787			SCHWZ	72	65		
GRIECH	7	129			NIEDL	24	575			POLEN	384	118		
PORTUG	16	435			SCHWED	2	115			TSCHE	232	103		
SPAN	218	5910			OESTER	2	72			CHINA	1234	347		
SCHWED	36	823			POLEN	6	287			JAPAN	86	90		
FINNL	4	99			TSCHE	4	425			AUSF	2831*	2734*		
OESTER	47	1735			UNGARN	1	50			GEW DT	3005			
BELGI	49	1745			NIGERI	3	345			EU	618	1315		
ISLAND	5	147			URUGU	1	84			FRANKR	104	356		
NORWEG	65	2012			8427 20 19					NIEDL	187	304		
SCHWZ	113	3408			AND SELBSTFAHR KARREN HEBEVORR >1M					OESTER	123	217		
TUERK	29	1313			STUECK		STUECK			BELGI	70	270		
POLEN	110	2004			EINF	991*	42631*			SCHWZ	1264	644		
TSCHE	112	2804			GEW DT	45532				USA	370	192		
UNGARN	34	982			LV	1	2			MEXIKO	52	85		
					AUS LG	71	1558			COSTA	124	60		
					EU	805	38011			AUSTRAL	120	56		
					FRANKR	203	6055			8428 10 10				
					NIEDL	29	985			PERSONEN- LASTENAUFZUEGE F ZIV LUFTF2				
					ITAL	64	6192			DT		DT		
					G BRIT	449	22225			EINF	*	*		
					IRLAND	30	1405			AUSF	*	*		
					DAENM	8	867							



Spezialhandel nach Waren

Wichtigste Ursprungs- und Bestimmungs-Länder	JANUAR 1999				Wichtigste Ursprungs- und Bestimmungs-Länder	JANUAR 1999				Wichtigste Ursprungs- und Bestimmungs-Länder	JANUAR 1999			
	dt = 100kg	1000 DM	dt = 100kg	1000 DM		dt = 100kg	1000 DM	dt = 100kg	1000 DM		dt = 100kg	1000 DM	dt = 100kg	1000 DM
SPAN	2027	2939			AUSP	2230*	6362*			8429 11 00				
SCHWED	2144	2704			EU	2083	6137			PLANIERMASCHINEN AUF GLEISKETTEN				
FINNL	995	1091			FRANKR	580	4325			STUECK		STUECK		
OESTER	2028	2432			NIEDL	1007	1264			EINF	9*	1632*		
BELGI	348	1098			ITAL	53	56			GEW DT	1499			
NORWEG	141	330			OESTER	107	142			AUS LG	2	163		
SCHWZ	620	1150			BELGI	178	241			EU	5	1144		
TUERK	527	1851			SCHWZ	105	178			FRANKR	1	197		
POLEN	280	775			AUSTRAL	72	90			G BRIT	2	456		
TSCHE	744	1183								OESTER	2	491		
SLOWAK	33	128			8428 90 79					SLOWAK	2	325		
UNGARN	45	226			ANDERE LADMASCHINEN F LANDWIRTSCHAFT					JAPAN	2	153		
RUSSLD	361	2445			EINF	691*	564*			AUSP	28*	2845*		
KROAT	100	100			EU	538	439			GEW DT	5170			
S APR	25	78			NIEDL	47	54			EU	13	1081		
USA	727	1164			G BRIT	134	123			NIEDL	4	381		
KANADA	12	52			SCHWED	205	179			ITAL	3	151		
MEXIKO	196	319			OESTER	148	73			G BRIT	2	92		
BRASIL	18	99			USA	48	52			DAENM	1	82		
SAUDIJA	6	72			AUSP	533*	1655*			OESTER	1	133		
CHINA	719	3563			EU	147	303			BELGI	1	219		
JAPAN	77	277			FRANKR	128	270			POLEN	5	74		
TAIWAN	154	1555			SCHWZ	255	354			B HERZ	3	245		
AUSTRAL	112	300			TAIWAN	131	988			NIGERI	1	520		
										ANGOLA	1	100		
					8428 90 91					USA	4	409		
8428 40 00					AND LADMASCH Z AUFNAHME V SCHUETTUT					8429 19 00				
ROLLTREPPEN UND ROLLSTREIGE					EINF	59*	75*			PLANIERMASCH NICHT AUF GLEISKETTEN				
EINF	*	*			EU	30	38			STUECK		STUECK		
AUSP	14668*	20046*			AUSP	3429*	4043*			EINF	4*	598*		
EU	4542	6413			EU	89	195			GEW DT	485			
FRANKR	1195	1904			FRANKR	9	60			EU	4	598		
NIEDL	306	444			GRIECH	67	74			OESTER	3	585		
ITAL	616	725			OESTER	13	60			AUSP	8*	638*		
G BRIT	251	383			SCHWZ	397	543			GEW DT	1619			
IRLAND	925	1514			TSCHE	2913	3220			EU	3	60		
GRIECH	409	830								NIEDL	3	60		
SPAN	323	401			8428 90 98					POLEN	3	74		
OESTER	506	842			AND MASCH APP GER Z BE- ENTLADEN USW					TSCHE	1	117		
NORWEG	509	832			EINF	6754*	11794*			B HERZ	1	387		
TUERK	1120	1291			AUS LG	2	27			8429 20 00				
ESTLD	121	237			EU	2685	5040			SELBSTFAHR ERD- OD STRASSENMOBEL				
LITAU	200	312			FRANKR	418	474			STUECK		STUECK		
POLEN	1133	1893			NIEDL	416	523			EINF	3*	812*		
TSCHE	480	872			ITAL	1002	1186			GEW DT	543			
AEGYPT	131	179			G BRIT	49	421			AUS LG	2	701		
S APR	110	197			DAENM	630	1998			USA	3	812		
BRASIL	2217	2679			SCHWED	42	95			AUSP	17*	2580*		
CHILE	286	315			OESTER	96	323			GEW DT	2157			
SINGAP	483	451			SCHWZ	186	1377			EU	11	1898		
CHINA	580	920			POLEN	51	88			FRANKR	1	205		
TAIWAN	2102	2552			TSCHE	210	79			NIEDL	1	232		
HONGK	302	510			UNGARN	90	105			ITAL	2	199		
AUSTRAL	282	393			BULGAR	16	55			SPAN	3	603		
					USA	2431	3715			OESTER	3	617		
8428 50 00					KANADA	197	195			SCHWZ	1	224		
AUFSCHIEBER USW F SCHIENENFAHRZEUGE					CHINA	128	51			KROAT	1	50		
EINF	*	*			JAPAN	740	1052			GUINEA	1	100		
AUSP	850*	1399*			AUSP	12250*	38408*			ANGOLA	1	107		
EU	116	229			LV	36	126			LADS	1	152		
NIEDL	53	157			PV	15	11			8429 30 00				
BELGI	35	72			EU	5759	14774			SELBSTFAHR SCHUERFWAGEN (SCRAPER)				
SCHWZ	589	917			FRANKR	555	1655			STUECK		STUECK		
POLEN	140	230			NIEDL	1325	3147			EINF	1*	507*		
					ITAL	205	755			GEW DT	265			
8428 50 00					G BRIT	551	1112			JAPAN	1	507		
SEILSCHWEBEBAHN USW ZURNECH F STSEILB					DAENM	303	515			AUSP	*	*		
EINF	*	*			SPAN	352	1234			8429 40 10				
AUSP	523*	254*			SCHWED	148	1867			SELBSTFAHR VIBRATIONSWALZEN				
EU	523	294			FINNL	215	518			STUECK		STUECK		
OESTER	523	294			OESTER	1457	2753			EINF	31*	524*		
					BELGI	525	1155			GEW DT	1191			
8428 90 10					NORWEG	254	705			PV	8	29		
AND MASCH Z BE- ENTLADEN USW ZIV LPZ					SCHWZ	944	2634			AUS LG	9	159		
EINF	*	*			TUERK	120	1259			EU	13	304		
AUSP	*	*			POLEN	553	2153			FRANKR	1	107		
					TSCHE	488	983			OESTER	4	54		
8428 90 30					UNGARN	83	340			BELGI	4	101		
WALZWERKMASCHINE KIPPER F INGOTS USW					RUSSLD	551	5191			USA	10	191		
EINF	581*	136*			SLOWEN	28	97			AUSP	391*	17667*		
POLEN	581	136			USA	1745	5151			GEW DT	16334			
AUSP	1212*	1700*			KANADA	134	509			PV	1	129		
EU	59	219			MEXIKO	227	125							
ITAL	27	72			BRASIL	27	211							
DAENM	5	95			ARGENT	26	230							
USA	1153	1481			ISRAEL	15	143							
					INDIEN	59	289							
8428 90 71					VIETN	20	103							
SCHLEPPER-ANBAULADER F LANDWIRTSCHAFT					SINGAP	44	255							
EINF	1224*	877*			PHILIP	390	738							
EU	1195	850			CHINA	9	110							
FRANKR	53	54			SKOREA	177	1844							
DAENM	51	53			JAPAN	45	243							
SCHWED	1058	722			TAIWAN	22	125							
					AUSTRAL	145	179							



Spezialhandel nach Waren

Wichtigste Ursprungs- und Bestimmungs-Laender	JANUAR 1999		dt = 100kg	1000 DM	Wichtigste Ursprungs- und Bestimmungs-Laender	JANUAR 1999		dt = 100kg	1000 DM	Wichtigste Ursprungs- und Bestimmungs-Laender	JANUAR 1999		dt = 100kg	1000 DM
	dt = 100kg	1000 DM				dt = 100kg	1000 DM				dt = 100kg	1000 DM		
UNGARN	30	72			EU	500	998			CHINA	213	148		
USA	70	51			FRANKR	193	599			TAIWAN	117	67		
JAPAN	458	859			NIEDL	256	318			AUSF	2734*	4737*		
AUSF	103*	1607*			OESTER	51	79			EU	864	2220		
GEW DT	1088				SCHWZ	523	488			FRANKR	106	371		
EU	72	1039			POLEN	385	124			NIEDL	144	388		
FRANKR	18	268			JEMEN	31	108			ITAL	19	64		
ITAL	20	311								G BRIT	133	248		
G BRIT	3	183			8430 81 00					DAENM	29	60		
OESTER	12	204			MASCH USW Z FESTSTAMPF VERDICHTEN					SPAN	39	91		
SCHWZ	4	129								SCHWED	33	68		
RUSSLD	13	316			STUECK		STUECK			OESTER	241	573		
KROAT	1	54			EINF	236*	637*			BELGI	95	276		
					GEW DT	251				SCHWZ	566	237		
										LETTLO	25	62		
8430 31 00					PY	83	160			POLEN	121	136		
SELBSTFAHR ABBAUMASCH TUNNELBOHRMASCH					AUS LG	160	320			TSCHE	284	74		
					EU	48	96			UNGARN	136	137		
					FRANKR	46	73			USA	326	636		
					SCHWZ	5	153			MEXIKO	50	72		
					USA	182	383			IRAN	99	127		
					AUSF	1320*	6854*			CHINA	43	258		
					GEW DT	2725				JAPAN	36	78		
					EU	956	4820			TAIWAN	17	100		
					FRANKR	288	1591			HONGK	4	172		
					NIEDL	152	802							
					ITAL	24	84			8431 20 00				
					G BRIT	288	727			TEILE V STAPEL- KARRE M HEBEVORRICHTG				
					IRLAND	20	97			EINF	26512*	26972*		
					DAENM	27	272			LV	10	11		
					PORTUG	26	54			PV	170	58		
					SPAN	23	101			AUS LG	4	18		
					SCHWED	11	100			EU	15188	21330		
					OESTER	76	818			FRANKR	1988	3028		
					BELGI	17	144			NIEDL	4020	6314		
					NORWEG	13	91			ITAL	3308	4331		
					SCHWZ	26	174			G BRIT	2304	3687		
					LITAU	9	65			IRLAND	424	564		
					POLEN	29	110			DAENM	916	1418		
					LIBYEN	12	53			SPAN	307	250		
					USA	94	737			SCHWED	384	888		
					KANADA	83	770			FINNL	282	462		
					AUSTRAL	18	53			OESTER	189	346		
					8430 82 00					BELGI	1063	1008		
					SCHAELSCHRAPPER N SELBSTFAHR					SCHWZ	43	134		
					STUECK		STUECK			POLEN	3258	516		
					EINF	*	*			TSCHE	5704	1481		
					AUSF	*	*			SLOWAK	196	100		
					8430 89 00					UNGARN	163	102		
					AND N SELBSTF MASCH F ERDBEARBEIT USW					RUMAEN	239	81		
					DT		DT			BULGAR	424	92		
					EINF	431*	1097*			UKRAIN	1419	773		
					EU	224	660			RUSSLD	520	342		
					FRANKR	130	472			SLOWEN	639	340		
					NIEDL	59	143			KROAT	100	61		
					HONGK	160	425			USA	176	519		
					AUSF	4510*	8814*			CHINA	139	62		
					EU	1162	1413			JAPAN	196	533		
					NIEDL	2	54			AUSF	34883*	48560*		
					ITAL	37	60			PV	1	3		
					G BRIT	387	789			EU	23831	33310		
					SPAN	79	272			FRANKR	4631	5758		
					BELGI	674	198			NIEDL	1592	3331		
					ISLAND	24	72			ITAL	4146	4760		
					NORWEG	40	105			G BRIT	6359	6984		
					SCHWZ	308	418			DAENM	129	571		
					POLEN	114	278			GRIECH	218	328		
					TSCHE	10	57			PORTUG	66	114		
					UNGARN	20	99			SPAN	2778	3191		
					KROAT	171	384			SCHWED	1489	2267		
					AEGYPT	480	2200			FINNL	328	826		
					S AFR	188	116			OESTER	898	1820		
					USA	411	1370			BELGI	1189	2333		
					BRASIL	98	300			ISLAND	51	73		
					ZYPERN	129	63			NORWEG	364	802		
					ISRAEL	25	95			SCHWZ	1892	2411		
					VIETH	270	437			TUERK	213	327		
					HONGK	1100	1334			POLEN	810	1088		
					8431 10 00					TSCHE	1689	1886		
					TEILE V FLASCHENZUEGEN ZUGWINDEN USW					SLOWAK	138	227		
					EINF	7498*	4082*			UNGARN	220	814		
					EU	1140	1462			RUSSLD	106	132		
					FRANKR	122	236			SLOWEN	117	262		
					NIEDL	168	219			GHANA	12	84		
					ITAL	376	897			NIGERI	25	152		
					G BRIT	8	86			S AFR	288	289		
					DAENM	68	107			USA	3198	2971		
					SPAN	332	106			MEXIKO	30	98		
					FINNL	41	51			VENEZU	37	128		
					SCHWZ	16	141			BRASIL	68	614		
					POLEN	281	96			ARGENT	69	123		
					TSCHE	3394	902			IRAN	10	178		
					UNGARN	1298	283			ISRAEL	72	200		
					BULGAR	453	231			SAUDIA	186	588		
					USA	31	112			INDIEN	20	92		
					KANADA	321	437			SINGAP	48	84		
					BRASIL	75	98			CHINA	541	803		
					8431 31 00					SKOREA	53	211		
					TEILE V PERSON- LASTAUFZUG ROLLTREPPE					JAPAN	88	108		
					EINF	18899*	15351*			TAIWAN	303	279		
					LV		282			HONGK	51	79		
					PV		94			AUSTRAL	164	353		

Spezialhandel nach Waren

Wichtigste Ursprungs- und Bestimmungs-Laender	JANUAR 1999		dt = 100kg	1000 DM	Wichtigste Ursprungs- und Bestimmungs-Laender	JANUAR 1999		dt = 100kg	1000 DM	Wichtigste Ursprungs- und Bestimmungs-Laender	JANUAR 1999		dt = 100kg	1000 DM
	dt = 100kg	1000 DM				dt = 100kg	1000 DM				dt = 100kg	1000 DM		
EU	10494	10664			AUSF	31891*	63228*			EU	19	3		
FRANKR	328	493			EV	3	2			AUSF	6424*	2692*		
NIEDL	223	138			EU	15509	35880			EU	29	47		
ITAL	2791	2328			FRANKR	3262	6200			B HERZ	181	190		
G BRIT	949	540			NIEDL	2508	3830			USA	6064	2372		
IRLAND	36	150			ITAL	3349	10921							
DAENM	118	264			G BRIT	1771	4102							
PORTUG	3620	3354			IRLAND	14	137							
SPAN	1796	1853			DAENM	418	1208							
FINNL	55	418			GRIECH	42	111							
OESTER	531	994			PORTUG	16	79							
BELGI	35	191			SPAN	867	2994							
SCHWZ	1056	1904			SCHWED	399	708							
POLEN	1008	319			FINNL	260	280							
TSCHIE	4639	1263			OESTER	1443	2653							
SLOWAK	419	170			BELGI	958	2543							
UNGARN	507	181			NORWEG	644	503							
USA	417	439			SCHWZ	1979	3213							
TAIWAN	1	207			TUERK	349	411							
AUSF	12833*	30883*			PERU	149	1196							
LV		391			TSCHIE	1081	1342							
PV		18			SLOWAK	217	81							
EU	5218	18989			UNGARN	480	711							
FRANKR	1344	6211			RUMAEN	8	284							
NIEDL	491	1426			W RUSS	54	147							
ITAL	324	973			RUSSLD	134	816							
G BRIT	559	1082			SLOWEN	408	379							
DAENM	209	511			KROAT	38	83							
GRIECH	70	183			MAROKK	8	50							
PORTUG	108	294			AEGYPT	24	178							
SPAN	758	2315			NIGERI	31	183							
SCHWED	78	344			GABUN	6	58							
FINNL	78	247			S AFR	276	211							
OESTER	1114	2183			USA	1986	3807							
BELGI	87	327			KANADA	238	345							
NORWEG	47	266			MEXIKO	134	402							
SCHWZ	1603	3008			HONDUR	15	90							
TUERK	18	90			PANAMA	37	306							
LETYLD	24	51			TRINID	10	57							
POLEN	239	380			VENEZU	387	470							
TSCHIE	406	508			PERU	149	400							
UNGARN	486	365			BRASIL	295	1260							
RUSSLD	102	98			CHILE	121	431							
SLOWEN	37	93			ARGENT	13	84							
KROAT	24	68			SYRIEN	7	102							
AEGYPT	298	742			IRAN	7	56							
S AFR	73	152			ISRAEL	3299	2819							
USA	376	1067			SAUDIA	205	397							
MEXIKO	36	141			A EMIR	58	284							
BRASIL	16	141			INDIEN	70	288							
LITAN	24	88			THAIL	48	187							
ISRAEL	284	381			MALAYS	56	121							
KUWAIT	22	79			SINGAP	375	180							
THAIL	309	77			CHINA	378	1749							
MALAYS	333	661			SKOREA	13	58							
SINGAP	181	436			JAPAN	89	322							
CHINA	1513	3002			TAIWAN	371	932							
SKOREA	48	339			HONGK	380	1091							
JAPAN	39	161			AUSTRAL	555	923							
TAIWAN	434	1346												
HONGK	122	305												
AUSTRAL	55	149												
NEUSEE	18	54												
8431 39 10					8431 41 00									
TEILE V WALZWERKMASCH W-NR 8428 90 30					EIMER KUEBEL GREIFER USW F BAGGER USW									
EINF	929*	634*			EINF	7773*	7471*							
POLEN	497	280			PV	928	249							
TSCHIE	405	316			AUS LG		2							
AUSF	904*	1103*			EU	3126	5876							
EU	9	271			FRANKR	280	182							
FRANKR	2	62			NIEDL	444	582							
G BRIT	1	101			ITAL	229	176							
OESTER	4	62			G BRIT	601	1189							
POLEN	719	662			IRLAND	145	284							
USA	49	70			SCHWED	912	2029							
					OESTER	481	1370							
					BELGI	34	78							
					TUERK	295	149							
					TSCHIE	2424	655							
					UNGARN	776	346							
					SLOWEN	711	270							
					AUSF	8324*	10828*							
					EU	5160	6480							
					FRANKR	1862	1493							
					NIEDL	883	1162							
					ITAL	441	844							
					G BRIT	389	596							
					DAENM	30	76							
					SPAN	317	389							
					SCHWED	348	366							
					OESTER	881	1044							
					BELGI	275	374							
					NORWEG	68	115							
					SCHWZ	315	569							
					POLEN	86	113							
					TSCHIE	422	523							
					KROAT	228	390							
					USA	558	859							
					PANAMA	150	158							
					PERU	95	122							
					BRASIL	82	103							
					SAUDIA	169	217							
					INDIEN	266	261							
					VIETN	105	128							
					SINGAP	3	92							
					TAIWAN	45	60							
					HONGK	442	320							
					AUSTRAL	25	55							
					8431 42 00									
					PLANIERSCILDE FUER PLANIERMASCHINEN									
					EINF	182*	50*							

Spezialhandel nach Waren

Wichtigste Ursprungs- und Bestimmungs-Länder	JANUAR 1999				Wichtigste Ursprungs- und Bestimmungs-Länder	JANUAR 1999				Wichtigste Ursprungs- und Bestimmungs-Länder	JANUAR 1999			
	dt = 100kg	1000 DM	dt = 100kg	1000 DM		dt = 100kg	1000 DM	dt = 100kg	1000 DM		dt = 100kg	1000 DM	dt = 100kg	1000 DM
8431 49 80					8432 10 10					ITAL	548	234		
TEILE V MASCH APP USW POS 8426/29/30					SCHARPFLUEGE					USA	183	80		
EINF 115107* 53190*					STUECK					JAPAN	313	256		
LV 475 8					EINF 71* 816*					AUSF	528*	144*		
PV 141 171					GEW DT 908					EU	92	68		
AUS LG 46111 28841					EU 28 329					POLEN	122	52		
FRANKR 25719 6408					FRANKR 27 319					8432 29 90				
NIEDL 2279 2306					NORWEG 42 486					JAETMASCHINEN U AND HACKMASCHINEN				
ITAL 9698 4233					AUSF 46* 988*					STUECK				
G BRIT 1008 1008					GEW DT 817					EINF 31* 440*				
DAENM 215 187					EU 28 329					GEW DT 278				
SPAN 398 317					FRANKR 5 64					EU 27 410				
SCHWED 484 1898					NIEDL 8 98					NIEDL 15 309				
FINNL 388 1939					OESTER 3 63					DAENM 6 73				
OESTER 870 943					SCHWZ 5 114					AUSF 18* 126*				
BELGI 5188 6242					POLEN 10 444					GEW DT 102				
SCHWZ 849 777					8432 10 90					EU 7 88				
TUERK 1666 897					ANDERE PFLUEGE					8432 30 11				
POLEN 12374 2921					STUECK					EINZKORNDRIILLGER -MASCH ZENTRANTR				
TSCHE 20397 6034					EINF * *					STUECK				
SLOWAK 4602 1372					AUSF 24* 179*					EINF 18* 198*				
UNGARN 8433 2853					GEW DT 182					GEW DT 126				
RUMAEN 1551 326					UKRAIN 1 87					EU 18 198				
RUSSLD 1086 383					AUSTRAL 16 88					FRANKR 12 197				
SLOWEN 8492 2818					8432 21 00					AUSF 27* 499*				
KROAT 1826 1893					SCHWEIBENEGGEN					GEW DT 274				
USA 1367 1489					STUECK					EU 24 406				
INDONE 260 153					EINF 11* 183*					FRANKR 6 96				
CHINA 160 54					GEW DT 338					G BRIT 3 54				
SKOREA 3500 1438					EU 5 120					DAENM 9 194				
JAPAN 5289 5915					FRANKR 8 114					PORTUG 6 82				
AUSF 116934* 143839*					AUSF 4* 76*					SCHWZ 2 98				
EV 19 59					GEW DT 188					8432 30 19				
PV 78 141					EU 3 38					ANDERE SAEMASCHINEN				
EU 41911 41195					8432 29 10					STUECK				
FRANKR 16845 12484					GRUBBER					EINF 6* 86*				
NIEDL 2548 3202					STUECK					GEW DT 92				
ITAL 1906 2815					EINF 74* 148*					EU 5 56				
G BRIT 3896 4882					GEW DT 382					AUSF 96* 2015*				
IRLAND 110 179					EU 11 68					GEW DT 1071				
DAENM 680 1130					POLEN 54 68					EU 65 1220				
GRIECH 189 283					AUSF 928* 3800*					FRANKR 40 680				
PORTUG 285 372					GEW DT 3950					ITAL 5 78				
SPAN 1021 1988					EU 95 656					G BRIT 3 213				
SCHWED 3004 2841					FRANKR 43 262					DAENM 16 218				
FINNL 377 773					G BRIT 8 65					RUSSLD 30 783				
OESTER 6328 6644					IRLAND 11 74					8432 30 90				
BELGI 5006 3789					SPAN 10 110					PFLANZMASCHINEN U SETZMASCHINEN				
ISLAND 32 63					BELGI 16 125					STUECK				
NORWEG 861 1177					POLEN 14 188					EINF 20* 68*				
SCHWZ 1386 2860					USBEK 40 830					GEW DT 107				
TUERK 248 434					USA 692 1688					EU 6 28				
ESTLD 101 78					JAPAN 12 84					AUSF 64* 738*				
LITAU 19 77					AUSTRAL 63 395					GEW DT 543				
POLEN 1383 1950					8432 29 30					EU 60 679				
TSCHE 5089 2360					EGGEN					FRANKR 23 300				
SLOWAK 188 510					STUECK					NIEDL 4 53				
UNGARN 404 473					EINF 1176* 1688*					G BRIT 4 79				
W RUSS 18 189					GEW DT 6310					BELGI 16 154				
RUSSLD 130 74					EU 63 532					SCHWZ 4 86				
KASACH 4 58					FRANKR 31 299					8432 40 10				
SLOWEN 1212 624					NIEDL 15 87					DUENGERSTREUER FUER KUNSTDUENGER				
KROAT 88 127					OESTER 16 187					STUECK				
S HERZ 43 58					POLEN 740 899					EINF 8891* 183*				
BR JUG 78 476					UKRAIN 343 184					GEW DT 284				
MAROKK 17 58					AUSF 82* 607*					EU 38 31				
TUNES 14 72					GEW DT 668					TSCHE 8842 113				
AEGYPT 978 2871					EU 43 553					AUSF 2529* 2576*				
MAURET 59 120					FRANKR 29 326					GEW DT 2156				
GHANA 182 313					G BRIT 3 89					EU 618 2295				
NIGERI 1084 1393					DAENM 3 67					FRANKR 428 1368				
TANGOLA 24 104					8432 29 80					NIEDL 106 273				
ANGOLA 29 111					MOTORHACKEN					ITAL 38 87				
S AFR 422 1132					STUECK					G BRIT 4 69				
USA 28816 29837					EINF 1016* 580*					OESTER 147 266				
KANADA 1490 1784					GEW DT 420					BELGI 86 198				
MEXIKO 169 428					AUS LG 158 110					SCHWZ 1470 91				
KOLUMB 12022 9389					EU 848 234					POLEN 200 66				
VENEZU 30 122										USA 24 88				
ECUAD 22 51														
PERU 42 68														
BRASIL 276 629														
CHILE 609 528														
ARGENT 269 318														
LIBAN 44 63														
SYRIEN 248 138														
IRAN 520 750														
ISRAEL 180 427														
JORDAN 147 481														
SAUDIA 3316 5611														
KATAR 10 82														
A EMIR 2779 6088														
OMAN 15 62														
INDIEN 4093 18933														
SRI LAN 24 207														
NEPAL 27 118														
THAIL 307 229														
INDONE 27 100														
MALAYS 316 329														
SINGAP 613 854														
PHILIP 38 188														
CHINA 430 828														
SKOREA 1878 3780														
JAPAN 928 987														
TAIWAN 82 342														
HONGK 52 108														
AUSTRAL 588 1393														
NEUSEE 20 68														



Spezialhandel nach Waren

Wichtigste Ursprungs- und Bestimmungs-Länder	JANUAR 1999		dt = 100kg	1000 DM	Wichtigste Ursprungs- und Bestimmungs-Länder	JANUAR 1999		dt = 100kg	1000 DM	Wichtigste Ursprungs- und Bestimmungs-Länder	JANUAR 1999		dt = 100kg	1000 DM																																																																																																																																																																																																																																																																																																																																
	dt = 100kg	1000 DM				dt = 100kg	1000 DM				dt = 100kg	1000 DM			dt = 100kg	1000 DM																																																																																																																																																																																																																																																																																																																														
<b>8432 40 90</b> <b>DUENGERSTREUER F ANDERE DUENGER</b>					<b>8433 11 51</b> <b>RASMAEH VBRMOT HORIZO SELBSTF SITZ</b>					<b>8433 19 59</b> <b>AND RASMAEH VBRMOT SELBSTF OH SITZ</b>																																																																																																																																																																																																																																																																																																																																				
<table border="0"> <tr><td></td><td>STUECK</td><td>STUECK</td><td></td><td></td></tr> <tr><td>EINF</td><td>25*</td><td>167*</td><td></td><td></td></tr> <tr><td>GEW DT</td><td>440</td><td></td><td></td><td></td></tr> <tr><td>EU</td><td>2</td><td>7</td><td></td><td></td></tr> <tr><td>TSCHE</td><td>7</td><td>91</td><td></td><td></td></tr> <tr><td>AUSP</td><td>17*</td><td>48*</td><td></td><td></td></tr> <tr><td>GEW DT</td><td>58</td><td></td><td></td><td></td></tr> <tr><td>EU</td><td>17</td><td>48</td><td></td><td></td></tr> </table>						STUECK	STUECK			EINF	25*	167*			GEW DT	440				EU	2	7			TSCHE	7	91			AUSP	17*	48*			GEW DT	58				EU	17	48			<table border="0"> <tr><td></td><td>STUECK</td><td>STUECK</td><td></td><td></td></tr> <tr><td>EINF</td><td>6093*</td><td>12030*</td><td></td><td></td></tr> <tr><td>GEW DT</td><td>11882</td><td></td><td></td><td></td></tr> <tr><td>AUS LG</td><td>22</td><td>198</td><td></td><td></td></tr> <tr><td>EU</td><td>1746</td><td>2466</td><td></td><td></td></tr> <tr><td>ITAL</td><td>1283</td><td>1289</td><td></td><td></td></tr> <tr><td>G BRIT</td><td>69</td><td>314</td><td></td><td></td></tr> <tr><td>SCHWED</td><td>67</td><td>237</td><td></td><td></td></tr> <tr><td>OESTER</td><td>256</td><td>397</td><td></td><td></td></tr> <tr><td>BELGI</td><td>59</td><td>199</td><td></td><td></td></tr> <tr><td>TSCHE</td><td>27</td><td>63</td><td></td><td></td></tr> <tr><td>USA</td><td>4258</td><td>9023</td><td></td><td></td></tr> <tr><td>JAPAN</td><td>62</td><td>478</td><td></td><td></td></tr> <tr><td>AUSP</td><td>6044*</td><td>11380*</td><td></td><td></td></tr> <tr><td>GEW DT</td><td>12538</td><td></td><td></td><td></td></tr> <tr><td>EU</td><td>5881</td><td>11066</td><td></td><td></td></tr> <tr><td>FRANKR</td><td>5483</td><td>10106</td><td></td><td></td></tr> <tr><td>ITAL</td><td>184</td><td>478</td><td></td><td></td></tr> <tr><td>G BRIT</td><td>90</td><td>188</td><td></td><td></td></tr> <tr><td>IRLAND</td><td>34</td><td>102</td><td></td><td></td></tr> <tr><td>SPAN</td><td>48</td><td>80</td><td></td><td></td></tr> <tr><td>BELGI</td><td>60</td><td>103</td><td></td><td></td></tr> <tr><td>AUSTRAL</td><td>81</td><td>173</td><td></td><td></td></tr> <tr><td>NEUSEE</td><td>42</td><td>73</td><td></td><td></td></tr> </table>						STUECK	STUECK			EINF	6093*	12030*			GEW DT	11882				AUS LG	22	198			EU	1746	2466			ITAL	1283	1289			G BRIT	69	314			SCHWED	67	237			OESTER	256	397			BELGI	59	199			TSCHE	27	63			USA	4258	9023			JAPAN	62	478			AUSP	6044*	11380*			GEW DT	12538				EU	5881	11066			FRANKR	5483	10106			ITAL	184	478			G BRIT	90	188			IRLAND	34	102			SPAN	48	80			BELGI	60	103			AUSTRAL	81	173			NEUSEE	42	73			<table border="0"> <tr><td></td><td>STUECK</td><td>STUECK</td><td></td><td></td></tr> <tr><td>EINF</td><td>20*</td><td>63*</td><td></td><td></td></tr> <tr><td>GEW DT</td><td>17</td><td></td><td></td><td></td></tr> <tr><td>EU</td><td>10</td><td>8</td><td></td><td></td></tr> <tr><td>USA</td><td>10</td><td>58</td><td></td><td></td></tr> <tr><td>AUSP</td><td>*</td><td>*</td><td></td><td></td></tr> </table>						STUECK	STUECK			EINF	20*	63*			GEW DT	17				EU	10	8			USA	10	58			AUSP	*	*																																																																																																																																				
	STUECK	STUECK																																																																																																																																																																																																																																																																																																																																												
EINF	25*	167*																																																																																																																																																																																																																																																																																																																																												
GEW DT	440																																																																																																																																																																																																																																																																																																																																													
EU	2	7																																																																																																																																																																																																																																																																																																																																												
TSCHE	7	91																																																																																																																																																																																																																																																																																																																																												
AUSP	17*	48*																																																																																																																																																																																																																																																																																																																																												
GEW DT	58																																																																																																																																																																																																																																																																																																																																													
EU	17	48																																																																																																																																																																																																																																																																																																																																												
	STUECK	STUECK																																																																																																																																																																																																																																																																																																																																												
EINF	6093*	12030*																																																																																																																																																																																																																																																																																																																																												
GEW DT	11882																																																																																																																																																																																																																																																																																																																																													
AUS LG	22	198																																																																																																																																																																																																																																																																																																																																												
EU	1746	2466																																																																																																																																																																																																																																																																																																																																												
ITAL	1283	1289																																																																																																																																																																																																																																																																																																																																												
G BRIT	69	314																																																																																																																																																																																																																																																																																																																																												
SCHWED	67	237																																																																																																																																																																																																																																																																																																																																												
OESTER	256	397																																																																																																																																																																																																																																																																																																																																												
BELGI	59	199																																																																																																																																																																																																																																																																																																																																												
TSCHE	27	63																																																																																																																																																																																																																																																																																																																																												
USA	4258	9023																																																																																																																																																																																																																																																																																																																																												
JAPAN	62	478																																																																																																																																																																																																																																																																																																																																												
AUSP	6044*	11380*																																																																																																																																																																																																																																																																																																																																												
GEW DT	12538																																																																																																																																																																																																																																																																																																																																													
EU	5881	11066																																																																																																																																																																																																																																																																																																																																												
FRANKR	5483	10106																																																																																																																																																																																																																																																																																																																																												
ITAL	184	478																																																																																																																																																																																																																																																																																																																																												
G BRIT	90	188																																																																																																																																																																																																																																																																																																																																												
IRLAND	34	102																																																																																																																																																																																																																																																																																																																																												
SPAN	48	80																																																																																																																																																																																																																																																																																																																																												
BELGI	60	103																																																																																																																																																																																																																																																																																																																																												
AUSTRAL	81	173																																																																																																																																																																																																																																																																																																																																												
NEUSEE	42	73																																																																																																																																																																																																																																																																																																																																												
	STUECK	STUECK																																																																																																																																																																																																																																																																																																																																												
EINF	20*	63*																																																																																																																																																																																																																																																																																																																																												
GEW DT	17																																																																																																																																																																																																																																																																																																																																													
EU	10	8																																																																																																																																																																																																																																																																																																																																												
USA	10	58																																																																																																																																																																																																																																																																																																																																												
AUSP	*	*																																																																																																																																																																																																																																																																																																																																												
<b>8432 80 00</b> <b>AND MASCH APP GERAET F BODENBEARB USW</b>					<b>8433 19 70</b> <b>AND RASENMAEHER M VERBRENN-MOTOR</b>					<b>8433 19 90</b> <b>RASENMAEHER OHNE MOTOR</b>																																																																																																																																																																																																																																																																																																																																				
<table border="0"> <tr><td></td><td>DT</td><td>DT</td><td></td><td></td></tr> <tr><td>EINF</td><td>2343*</td><td>1882*</td><td></td><td></td></tr> <tr><td>EU</td><td>1424</td><td>1688</td><td></td><td></td></tr> <tr><td>FRANKR</td><td>120</td><td>74</td><td></td><td></td></tr> <tr><td>NIEDL</td><td>232</td><td>483</td><td></td><td></td></tr> <tr><td>ITAL</td><td>640</td><td>863</td><td></td><td></td></tr> <tr><td>DAENM</td><td>247</td><td>242</td><td></td><td></td></tr> <tr><td>OESTER</td><td>137</td><td>190</td><td></td><td></td></tr> <tr><td>SCHWZ</td><td>119</td><td>87</td><td></td><td></td></tr> <tr><td>POLN</td><td>399</td><td>71</td><td></td><td></td></tr> <tr><td>AUSP</td><td>3181*</td><td>5326*</td><td></td><td></td></tr> <tr><td>EU</td><td>2369</td><td>4621</td><td></td><td></td></tr> <tr><td>FRANKR</td><td>725</td><td>1738</td><td></td><td></td></tr> <tr><td>NIEDL</td><td>74</td><td>69</td><td></td><td></td></tr> <tr><td>ITAL</td><td>64</td><td>96</td><td></td><td></td></tr> <tr><td>G BRIT</td><td>1090</td><td>2196</td><td></td><td></td></tr> <tr><td>DAENM</td><td>99</td><td>176</td><td></td><td></td></tr> <tr><td>OESTER</td><td>191</td><td>286</td><td></td><td></td></tr> <tr><td>SCHWZ</td><td>185</td><td>188</td><td></td><td></td></tr> <tr><td>POLN</td><td>318</td><td>312</td><td></td><td></td></tr> <tr><td>UNGARN</td><td>103</td><td>73</td><td></td><td></td></tr> <tr><td>NIGERI</td><td>18</td><td>58</td><td></td><td></td></tr> </table>						DT	DT			EINF	2343*	1882*			EU	1424	1688			FRANKR	120	74			NIEDL	232	483			ITAL	640	863			DAENM	247	242			OESTER	137	190			SCHWZ	119	87			POLN	399	71			AUSP	3181*	5326*			EU	2369	4621			FRANKR	725	1738			NIEDL	74	69			ITAL	64	96			G BRIT	1090	2196			DAENM	99	176			OESTER	191	286			SCHWZ	185	188			POLN	318	312			UNGARN	103	73			NIGERI	18	58			<table border="0"> <tr><td></td><td>STUECK</td><td>STUECK</td><td></td><td></td></tr> <tr><td>EINF</td><td>13042*</td><td>6386*</td><td></td><td></td></tr> <tr><td>GEW DT</td><td>8076</td><td></td><td></td><td></td></tr> <tr><td>AUS LG</td><td>148</td><td>126</td><td></td><td></td></tr> <tr><td>EU</td><td>8913</td><td>2844</td><td></td><td></td></tr> <tr><td>FRANKR</td><td>264</td><td>104</td><td></td><td></td></tr> <tr><td>ITAL</td><td>6748</td><td>1961</td><td></td><td></td></tr> <tr><td>OESTER</td><td>1897</td><td>776</td><td></td><td></td></tr> <tr><td>USA</td><td>3496</td><td>2886</td><td></td><td></td></tr> <tr><td>JAPAN</td><td>629</td><td>983</td><td></td><td></td></tr> <tr><td>AUSP</td><td>2857*</td><td>1200*</td><td></td><td></td></tr> <tr><td>GEW DT</td><td>953</td><td></td><td></td><td></td></tr> <tr><td>EU</td><td>2578</td><td>1149</td><td></td><td></td></tr> <tr><td>FRANKR</td><td>2571</td><td>1146</td><td></td><td></td></tr> </table>						STUECK	STUECK			EINF	13042*	6386*			GEW DT	8076				AUS LG	148	126			EU	8913	2844			FRANKR	264	104			ITAL	6748	1961			OESTER	1897	776			USA	3496	2886			JAPAN	629	983			AUSP	2857*	1200*			GEW DT	953				EU	2578	1149			FRANKR	2571	1146			<table border="0"> <tr><td></td><td>STUECK</td><td>STUECK</td><td></td><td></td></tr> <tr><td>EINF</td><td>993*</td><td>54*</td><td></td><td></td></tr> <tr><td>GEW DT</td><td>79</td><td></td><td></td><td></td></tr> <tr><td>EU</td><td>993</td><td>54</td><td></td><td></td></tr> <tr><td>DAENM</td><td>993</td><td>54</td><td></td><td></td></tr> <tr><td>AUSP</td><td>1301*</td><td>136*</td><td></td><td></td></tr> <tr><td>GEW DT</td><td>102</td><td></td><td></td><td></td></tr> <tr><td>EU</td><td>686</td><td>81</td><td></td><td></td></tr> </table>						STUECK	STUECK			EINF	993*	54*			GEW DT	79				EU	993	54			DAENM	993	54			AUSP	1301*	136*			GEW DT	102				EU	686	81																																																																																																						
	DT	DT																																																																																																																																																																																																																																																																																																																																												
EINF	2343*	1882*																																																																																																																																																																																																																																																																																																																																												
EU	1424	1688																																																																																																																																																																																																																																																																																																																																												
FRANKR	120	74																																																																																																																																																																																																																																																																																																																																												
NIEDL	232	483																																																																																																																																																																																																																																																																																																																																												
ITAL	640	863																																																																																																																																																																																																																																																																																																																																												
DAENM	247	242																																																																																																																																																																																																																																																																																																																																												
OESTER	137	190																																																																																																																																																																																																																																																																																																																																												
SCHWZ	119	87																																																																																																																																																																																																																																																																																																																																												
POLN	399	71																																																																																																																																																																																																																																																																																																																																												
AUSP	3181*	5326*																																																																																																																																																																																																																																																																																																																																												
EU	2369	4621																																																																																																																																																																																																																																																																																																																																												
FRANKR	725	1738																																																																																																																																																																																																																																																																																																																																												
NIEDL	74	69																																																																																																																																																																																																																																																																																																																																												
ITAL	64	96																																																																																																																																																																																																																																																																																																																																												
G BRIT	1090	2196																																																																																																																																																																																																																																																																																																																																												
DAENM	99	176																																																																																																																																																																																																																																																																																																																																												
OESTER	191	286																																																																																																																																																																																																																																																																																																																																												
SCHWZ	185	188																																																																																																																																																																																																																																																																																																																																												
POLN	318	312																																																																																																																																																																																																																																																																																																																																												
UNGARN	103	73																																																																																																																																																																																																																																																																																																																																												
NIGERI	18	58																																																																																																																																																																																																																																																																																																																																												
	STUECK	STUECK																																																																																																																																																																																																																																																																																																																																												
EINF	13042*	6386*																																																																																																																																																																																																																																																																																																																																												
GEW DT	8076																																																																																																																																																																																																																																																																																																																																													
AUS LG	148	126																																																																																																																																																																																																																																																																																																																																												
EU	8913	2844																																																																																																																																																																																																																																																																																																																																												
FRANKR	264	104																																																																																																																																																																																																																																																																																																																																												
ITAL	6748	1961																																																																																																																																																																																																																																																																																																																																												
OESTER	1897	776																																																																																																																																																																																																																																																																																																																																												
USA	3496	2886																																																																																																																																																																																																																																																																																																																																												
JAPAN	629	983																																																																																																																																																																																																																																																																																																																																												
AUSP	2857*	1200*																																																																																																																																																																																																																																																																																																																																												
GEW DT	953																																																																																																																																																																																																																																																																																																																																													
EU	2578	1149																																																																																																																																																																																																																																																																																																																																												
FRANKR	2571	1146																																																																																																																																																																																																																																																																																																																																												
	STUECK	STUECK																																																																																																																																																																																																																																																																																																																																												
EINF	993*	54*																																																																																																																																																																																																																																																																																																																																												
GEW DT	79																																																																																																																																																																																																																																																																																																																																													
EU	993	54																																																																																																																																																																																																																																																																																																																																												
DAENM	993	54																																																																																																																																																																																																																																																																																																																																												
AUSP	1301*	136*																																																																																																																																																																																																																																																																																																																																												
GEW DT	102																																																																																																																																																																																																																																																																																																																																													
EU	686	81																																																																																																																																																																																																																																																																																																																																												
<b>8432 90 00</b> <b>TEILE F BODENBEARBEITUNGSMASCHINE USW</b>					<b>8433 11 59</b> <b>RASMAEH VBRMOT HORIZ SELBSTF OH SI</b>					<b>8433 20 10</b> <b>MOTORMAEHER</b>																																																																																																																																																																																																																																																																																																																																				
<table border="0"> <tr><td></td><td>STUECK</td><td>STUECK</td><td></td><td></td></tr> <tr><td>EINF</td><td>15793*</td><td>9764*</td><td></td><td></td></tr> <tr><td>ZU</td><td>5498</td><td>5928</td><td></td><td></td></tr> <tr><td>FRANKR</td><td>2856</td><td>1889</td><td></td><td></td></tr> <tr><td>NIEDL</td><td>838</td><td>2034</td><td></td><td></td></tr> <tr><td>ITAL</td><td>1183</td><td>771</td><td></td><td></td></tr> <tr><td>G BRIT</td><td>146</td><td>141</td><td></td><td></td></tr> <tr><td>DAENM</td><td>244</td><td>399</td><td></td><td></td></tr> <tr><td>SCHWED</td><td>87</td><td>73</td><td></td><td></td></tr> <tr><td>OESTER</td><td>382</td><td>536</td><td></td><td></td></tr> <tr><td>NORWEG</td><td>2317</td><td>1326</td><td></td><td></td></tr> <tr><td>LETSLD</td><td>185</td><td>83</td><td></td><td></td></tr> <tr><td>POLN</td><td>3180</td><td>908</td><td></td><td></td></tr> <tr><td>TSCHE</td><td>1868</td><td>474</td><td></td><td></td></tr> <tr><td>UNGARN</td><td>813</td><td>204</td><td></td><td></td></tr> <tr><td>USA</td><td>1032</td><td>670</td><td></td><td></td></tr> <tr><td>CHINA</td><td>1028</td><td>71</td><td></td><td></td></tr> <tr><td>AUSP</td><td>6234*</td><td>4866*</td><td></td><td></td></tr> <tr><td>PV</td><td>12</td><td>10</td><td></td><td></td></tr> <tr><td>EU</td><td>3802</td><td>3093</td><td></td><td></td></tr> <tr><td>FRANKR</td><td>1080</td><td>1286</td><td></td><td></td></tr> <tr><td>NIEDL</td><td>518</td><td>402</td><td></td><td></td></tr> <tr><td>ITAL</td><td>46</td><td>64</td><td></td><td></td></tr> <tr><td>G BRIT</td><td>142</td><td>169</td><td></td><td></td></tr> <tr><td>IRLAND</td><td>331</td><td>167</td><td></td><td></td></tr> <tr><td>DAENM</td><td>48</td><td>80</td><td></td><td></td></tr> <tr><td>OESTER</td><td>1428</td><td>694</td><td></td><td></td></tr> <tr><td>BELGI</td><td>94</td><td>168</td><td></td><td></td></tr> <tr><td>NORWEG</td><td>814</td><td>310</td><td></td><td></td></tr> <tr><td>SCHWZ</td><td>282</td><td>189</td><td></td><td></td></tr> <tr><td>LITAU</td><td>228</td><td>126</td><td></td><td></td></tr> <tr><td>POLN</td><td>244</td><td>139</td><td></td><td></td></tr> <tr><td>TSCHE</td><td>406</td><td>247</td><td></td><td></td></tr> <tr><td>UNGARN</td><td>78</td><td>128</td><td></td><td></td></tr> <tr><td>USA</td><td>273</td><td>117</td><td></td><td></td></tr> <tr><td>KANADA</td><td>318</td><td>72</td><td></td><td></td></tr> </table>						STUECK	STUECK			EINF	15793*	9764*			ZU	5498	5928			FRANKR	2856	1889			NIEDL	838	2034			ITAL	1183	771			G BRIT	146	141			DAENM	244	399			SCHWED	87	73			OESTER	382	536			NORWEG	2317	1326			LETSLD	185	83			POLN	3180	908			TSCHE	1868	474			UNGARN	813	204			USA	1032	670			CHINA	1028	71			AUSP	6234*	4866*			PV	12	10			EU	3802	3093			FRANKR	1080	1286			NIEDL	518	402			ITAL	46	64			G BRIT	142	169			IRLAND	331	167			DAENM	48	80			OESTER	1428	694			BELGI	94	168			NORWEG	814	310			SCHWZ	282	189			LITAU	228	126			POLN	244	139			TSCHE	406	247			UNGARN	78	128			USA	273	117			KANADA	318	72			<table border="0"> <tr><td></td><td>STUECK</td><td>STUECK</td><td></td><td></td></tr> <tr><td>EINF</td><td>8921*</td><td>2578*</td><td></td><td></td></tr> <tr><td>GEW DT</td><td>2766</td><td></td><td></td><td></td></tr> <tr><td>AUS LG</td><td>124</td><td>67</td><td></td><td></td></tr> <tr><td>EU</td><td>6146</td><td>1762</td><td></td><td></td></tr> <tr><td>ITAL</td><td>2978</td><td>843</td><td></td><td></td></tr> <tr><td>OESTER</td><td>3126</td><td>909</td><td></td><td></td></tr> <tr><td>UNGARN</td><td>624</td><td>222</td><td></td><td></td></tr> <tr><td>USA</td><td>1949</td><td>590</td><td></td><td></td></tr> <tr><td>AUSP</td><td>6749*</td><td>2159*</td><td></td><td></td></tr> <tr><td>GEW DT</td><td>2148</td><td></td><td></td><td></td></tr> <tr><td>EU</td><td>5892</td><td>1887</td><td></td><td></td></tr> <tr><td>FRANKR</td><td>6311</td><td>1666</td><td></td><td></td></tr> <tr><td>G BRIT</td><td>318</td><td>88</td><td></td><td></td></tr> <tr><td>IRLAND</td><td>142</td><td>78</td><td></td><td></td></tr> <tr><td>POLN</td><td>584</td><td>141</td><td></td><td></td></tr> <tr><td>TSCHE</td><td>62</td><td>90</td><td></td><td></td></tr> </table>						STUECK	STUECK			EINF	8921*	2578*			GEW DT	2766				AUS LG	124	67			EU	6146	1762			ITAL	2978	843			OESTER	3126	909			UNGARN	624	222			USA	1949	590			AUSP	6749*	2159*			GEW DT	2148				EU	5892	1887			FRANKR	6311	1666			G BRIT	318	88			IRLAND	142	78			POLN	584	141			TSCHE	62	90			<table border="0"> <tr><td></td><td>STUECK</td><td>STUECK</td><td></td><td></td></tr> <tr><td>EINF</td><td>223*</td><td>242*</td><td></td><td></td></tr> <tr><td>GEW DT</td><td>114</td><td></td><td></td><td></td></tr> <tr><td>EU</td><td>221</td><td>226</td><td></td><td></td></tr> <tr><td>ITAL</td><td>191</td><td>108</td><td></td><td></td></tr> <tr><td>OESTER</td><td>30</td><td>121</td><td></td><td></td></tr> <tr><td>AUSP</td><td>240*</td><td>421*</td><td></td><td></td></tr> <tr><td>GEW DT</td><td>182</td><td></td><td></td><td></td></tr> <tr><td>EU</td><td>90</td><td>334</td><td></td><td></td></tr> <tr><td>G BRIT</td><td>18</td><td>170</td><td></td><td></td></tr> <tr><td>FINNL</td><td>64</td><td>169</td><td></td><td></td></tr> </table>						STUECK	STUECK			EINF	223*	242*			GEW DT	114				EU	221	226			ITAL	191	108			OESTER	30	121			AUSP	240*	421*			GEW DT	182				EU	90	334			G BRIT	18	170			FINNL	64	169		
	STUECK	STUECK																																																																																																																																																																																																																																																																																																																																												
EINF	15793*	9764*																																																																																																																																																																																																																																																																																																																																												
ZU	5498	5928																																																																																																																																																																																																																																																																																																																																												
FRANKR	2856	1889																																																																																																																																																																																																																																																																																																																																												
NIEDL	838	2034																																																																																																																																																																																																																																																																																																																																												
ITAL	1183	771																																																																																																																																																																																																																																																																																																																																												
G BRIT	146	141																																																																																																																																																																																																																																																																																																																																												
DAENM	244	399																																																																																																																																																																																																																																																																																																																																												
SCHWED	87	73																																																																																																																																																																																																																																																																																																																																												
OESTER	382	536																																																																																																																																																																																																																																																																																																																																												
NORWEG	2317	1326																																																																																																																																																																																																																																																																																																																																												
LETSLD	185	83																																																																																																																																																																																																																																																																																																																																												
POLN	3180	908																																																																																																																																																																																																																																																																																																																																												
TSCHE	1868	474																																																																																																																																																																																																																																																																																																																																												
UNGARN	813	204																																																																																																																																																																																																																																																																																																																																												
USA	1032	670																																																																																																																																																																																																																																																																																																																																												
CHINA	1028	71																																																																																																																																																																																																																																																																																																																																												
AUSP	6234*	4866*																																																																																																																																																																																																																																																																																																																																												
PV	12	10																																																																																																																																																																																																																																																																																																																																												
EU	3802	3093																																																																																																																																																																																																																																																																																																																																												
FRANKR	1080	1286																																																																																																																																																																																																																																																																																																																																												
NIEDL	518	402																																																																																																																																																																																																																																																																																																																																												
ITAL	46	64																																																																																																																																																																																																																																																																																																																																												
G BRIT	142	169																																																																																																																																																																																																																																																																																																																																												
IRLAND	331	167																																																																																																																																																																																																																																																																																																																																												
DAENM	48	80																																																																																																																																																																																																																																																																																																																																												
OESTER	1428	694																																																																																																																																																																																																																																																																																																																																												
BELGI	94	168																																																																																																																																																																																																																																																																																																																																												
NORWEG	814	310																																																																																																																																																																																																																																																																																																																																												
SCHWZ	282	189																																																																																																																																																																																																																																																																																																																																												
LITAU	228	126																																																																																																																																																																																																																																																																																																																																												
POLN	244	139																																																																																																																																																																																																																																																																																																																																												
TSCHE	406	247																																																																																																																																																																																																																																																																																																																																												
UNGARN	78	128																																																																																																																																																																																																																																																																																																																																												
USA	273	117																																																																																																																																																																																																																																																																																																																																												
KANADA	318	72																																																																																																																																																																																																																																																																																																																																												
	STUECK	STUECK																																																																																																																																																																																																																																																																																																																																												
EINF	8921*	2578*																																																																																																																																																																																																																																																																																																																																												
GEW DT	2766																																																																																																																																																																																																																																																																																																																																													
AUS LG	124	67																																																																																																																																																																																																																																																																																																																																												
EU	6146	1762																																																																																																																																																																																																																																																																																																																																												
ITAL	2978	843																																																																																																																																																																																																																																																																																																																																												
OESTER	3126	909																																																																																																																																																																																																																																																																																																																																												
UNGARN	624	222																																																																																																																																																																																																																																																																																																																																												
USA	1949	590																																																																																																																																																																																																																																																																																																																																												
AUSP	6749*	2159*																																																																																																																																																																																																																																																																																																																																												
GEW DT	2148																																																																																																																																																																																																																																																																																																																																													
EU	5892	1887																																																																																																																																																																																																																																																																																																																																												
FRANKR	6311	1666																																																																																																																																																																																																																																																																																																																																												
G BRIT	318	88																																																																																																																																																																																																																																																																																																																																												
IRLAND	142	78																																																																																																																																																																																																																																																																																																																																												
POLN	584	141																																																																																																																																																																																																																																																																																																																																												
TSCHE	62	90																																																																																																																																																																																																																																																																																																																																												
	STUECK	STUECK																																																																																																																																																																																																																																																																																																																																												
EINF	223*	242*																																																																																																																																																																																																																																																																																																																																												
GEW DT	114																																																																																																																																																																																																																																																																																																																																													
EU	221	226																																																																																																																																																																																																																																																																																																																																												
ITAL	191	108																																																																																																																																																																																																																																																																																																																																												
OESTER	30	121																																																																																																																																																																																																																																																																																																																																												
AUSP	240*	421*																																																																																																																																																																																																																																																																																																																																												
GEW DT	182																																																																																																																																																																																																																																																																																																																																													
EU	90	334																																																																																																																																																																																																																																																																																																																																												
G BRIT	18	170																																																																																																																																																																																																																																																																																																																																												
FINNL	64	169																																																																																																																																																																																																																																																																																																																																												
<b>8433 11 10</b> <b>RASENMAEH EL-MOT HORIZONT SCHNEIDW</b>					<b>8433 11 90</b> <b>AND RASMAEH VBRMOT HORIZ SCHNEIDW</b>					<b>8433 20 51</b> <b>MAEHMASCH F SCHLEPPANBAU HORIZONT</b>																																																																																																																																																																																																																																																																																																																																				
<table border="0"> <tr><td></td><td>STUECK</td><td>STUECK</td><td></td><td></td></tr> <tr><td>EINF</td><td>20836*</td><td>2412*</td><td></td><td></td></tr> <tr><td>GEW DT</td><td>3698</td><td></td><td></td><td></td></tr> <tr><td>EU</td><td>10942</td><td>1371</td><td></td><td></td></tr> <tr><td>ITAL</td><td>9812</td><td>1090</td><td></td><td></td></tr> <tr><td>OESTER</td><td>1406</td><td>273</td><td></td><td></td></tr> <tr><td>POLN</td><td>7118</td><td>478</td><td></td><td></td></tr> <tr><td>TSCHE</td><td>2634</td><td>838</td><td></td><td></td></tr> <tr><td>AUSP</td><td>18426*</td><td>2390*</td><td></td><td></td></tr> <tr><td>GEW DT</td><td>2916</td><td></td><td></td><td></td></tr> <tr><td>EU</td><td>17820</td><td>2300</td><td></td><td></td></tr> <tr><td>FRANKR</td><td>17661</td><td>2263</td><td></td><td></td></tr> </table>						STUECK	STUECK			EINF	20836*	2412*			GEW DT	3698				EU	10942	1371			ITAL	9812	1090			OESTER	1406	273			POLN	7118	478			TSCHE	2634	838			AUSP	18426*	2390*			GEW DT	2916				EU	17820	2300			FRANKR	17661	2263			<table border="0"> <tr><td></td><td>STUECK</td><td>STUECK</td><td></td><td></td></tr> <tr><td>EINF</td><td>*</td><td>*</td><td></td><td></td></tr> <tr><td>AUSP</td><td>1*</td><td>1*</td><td></td><td></td></tr> <tr><td>EU</td><td>1</td><td>1</td><td></td><td></td></tr> </table>						STUECK	STUECK			EINF	*	*			AUSP	1*	1*			EU	1	1			<table border="0"> <tr><td></td><td>STUECK</td><td>STUECK</td><td></td><td></td></tr> <tr><td>EINF</td><td>1298*</td><td>6367*</td><td></td><td></td></tr> <tr><td>GEW DT</td><td>5928</td><td></td><td></td><td></td></tr> <tr><td>AUS LG</td><td>291</td><td>586</td><td></td><td></td></tr> <tr><td>EU</td><td>610</td><td>3694</td><td></td><td></td></tr> <tr><td>FRANKR</td><td>51</td><td>416</td><td></td><td></td></tr> <tr><td>NIEDL</td><td>28</td><td>88</td><td></td><td></td></tr> <tr><td>ITAL</td><td>90</td><td>368</td><td></td><td></td></tr> <tr><td>OESTER</td><td>408</td><td>2716</td><td></td><td></td></tr> <tr><td>POLN</td><td>148</td><td>212</td><td></td><td></td></tr> <tr><td>UNGARN</td><td>217</td><td>908</td><td></td><td></td></tr> <tr><td>USA</td><td>61</td><td>170</td><td></td><td></td></tr> <tr><td>JAPAN</td><td>260</td><td>499</td><td></td><td></td></tr> <tr><td>AUSP</td><td>738*</td><td>7407*</td><td></td><td></td></tr> <tr><td>GEW DT</td><td>5882</td><td></td><td></td><td></td></tr> <tr><td>EU</td><td>623</td><td>4761</td><td></td><td></td></tr> <tr><td>FRANKR</td><td>119</td><td>1418</td><td></td><td></td></tr> <tr><td>NIEDL</td><td>80</td><td>597</td><td></td><td></td></tr> <tr><td>ITAL</td><td>48</td><td>309</td><td></td><td></td></tr> <tr><td>G BRIT</td><td>38</td><td>314</td><td></td><td></td></tr> <tr><td>IRLAND</td><td>88</td><td>861</td><td></td><td></td></tr> <tr><td>GRIECH</td><td>2</td><td>61</td><td></td><td></td></tr> <tr><td>SPAN</td><td>88</td><td>337</td><td></td><td></td></tr> <tr><td>FINNL</td><td>8</td><td>60</td><td></td><td></td></tr> <tr><td>OESTER</td><td>91</td><td>641</td><td></td><td></td></tr> <tr><td>BELGI</td><td>17</td><td>113</td><td></td><td></td></tr> <tr><td>SCHWZ</td><td>41</td><td>461</td><td></td><td></td></tr> <tr><td>USA</td><td>144</td><td>1633</td><td></td><td></td></tr> <tr><td>TAIWAN</td><td>5</td><td>299</td><td></td><td></td></tr> <tr><td>AUSTRAL</td><td>6</td><td>121</td><td></td><td></td></tr> <tr><td>NEUSEE</td><td>10</td><td>138</td><td></td><td></td></tr> </table>						STUECK	STUECK			EINF	1298*	6367*			GEW DT	5928				AUS LG	291	586			EU	610	3694			FRANKR	51	416			NIEDL	28	88			ITAL	90	368			OESTER	408	2716			POLN	148	212			UNGARN	217	908			USA	61	170			JAPAN	260	499			AUSP	738*	7407*			GEW DT	5882				EU	623	4761			FRANKR	119	1418			NIEDL	80	597			ITAL	48	309			G BRIT	38	314			IRLAND	88	861			GRIECH	2	61			SPAN	88	337			FINNL	8	60			OESTER	91	641			BELGI	17	113			SCHWZ	41	461			USA	144	1633			TAIWAN	5	299			AUSTRAL	6	121			NEUSEE	10	138																																																																																							
	STUECK	STUECK																																																																																																																																																																																																																																																																																																																																												
EINF	20836*	2412*																																																																																																																																																																																																																																																																																																																																												
GEW DT	3698																																																																																																																																																																																																																																																																																																																																													
EU	10942	1371																																																																																																																																																																																																																																																																																																																																												
ITAL	9812	1090																																																																																																																																																																																																																																																																																																																																												
OESTER	1406	273																																																																																																																																																																																																																																																																																																																																												
POLN	7118	478																																																																																																																																																																																																																																																																																																																																												
TSCHE	2634	838																																																																																																																																																																																																																																																																																																																																												
AUSP	18426*	2390*																																																																																																																																																																																																																																																																																																																																												
GEW DT	2916																																																																																																																																																																																																																																																																																																																																													
EU	17820	2300																																																																																																																																																																																																																																																																																																																																												
FRANKR	17661	2263																																																																																																																																																																																																																																																																																																																																												
	STUECK	STUECK																																																																																																																																																																																																																																																																																																																																												
EINF	*	*																																																																																																																																																																																																																																																																																																																																												
AUSP	1*	1*																																																																																																																																																																																																																																																																																																																																												
EU	1	1																																																																																																																																																																																																																																																																																																																																												
	STUECK	STUECK																																																																																																																																																																																																																																																																																																																																												
EINF	1298*	6367*																																																																																																																																																																																																																																																																																																																																												
GEW DT	5928																																																																																																																																																																																																																																																																																																																																													
AUS LG	291	586																																																																																																																																																																																																																																																																																																																																												
EU	610	3694																																																																																																																																																																																																																																																																																																																																												
FRANKR	51	416																																																																																																																																																																																																																																																																																																																																												
NIEDL	28	88																																																																																																																																																																																																																																																																																																																																												
ITAL	90	368																																																																																																																																																																																																																																																																																																																																												
OESTER	408	2716																																																																																																																																																																																																																																																																																																																																												
POLN	148	212																																																																																																																																																																																																																																																																																																																																												
UNGARN	217	908																																																																																																																																																																																																																																																																																																																																												
USA	61	170																																																																																																																																																																																																																																																																																																																																												
JAPAN	260	499																																																																																																																																																																																																																																																																																																																																												
AUSP	738*	7407*																																																																																																																																																																																																																																																																																																																																												
GEW DT	5882																																																																																																																																																																																																																																																																																																																																													
EU	623	4761																																																																																																																																																																																																																																																																																																																																												
FRANKR	119	1418																																																																																																																																																																																																																																																																																																																																												
NIEDL	80	597																																																																																																																																																																																																																																																																																																																																												
ITAL	48	309																																																																																																																																																																																																																																																																																																																																												
G BRIT	38	314																																																																																																																																																																																																																																																																																																																																												
IRLAND	88	861																																																																																																																																																																																																																																																																																																																																												
GRIECH	2	61																																																																																																																																																																																																																																																																																																																																												
SPAN	88	337																																																																																																																																																																																																																																																																																																																																												
FINNL	8	60																																																																																																																																																																																																																																																																																																																																												
OESTER	91	641																																																																																																																																																																																																																																																																																																																																												
BELGI	17	113																																																																																																																																																																																																																																																																																																																																												
SCHWZ	41	461																																																																																																																																																																																																																																																																																																																																												
USA	144	1633																																																																																																																																																																																																																																																																																																																																												
TAIWAN	5	299																																																																																																																																																																																																																																																																																																																																												
AUSTRAL	6	121																																																																																																																																																																																																																																																																																																																																												
NEUSEE	10	138																																																																																																																																																																																																																																																																																																																																												
<b>8433 19 51</b> <b>AND RASMAEH VBRMOT SELBSTF M SITZ</b>					<b>8433 19 10</b> <b>AND RASENMAEHER M ELEKTROMOTOR</b>					<b>8433 20 59</b> <b>AND MAEHMASCH F SCHLEPPANBAU -ZUG</b>																																																																																																																																																																																																																																																																																																																																				
<table border="0"> <tr><td></td><td>STUECK</td><td>STUECK</td><td></td><td></td></tr> <tr><td>EINF</td><td>198*</td><td>938*</td><td></td><td></td></tr> <tr><td>GEW DT</td><td>586</td><td></td><td></td><td></td></tr> <tr><td>USA</td><td>198</td><td>938</td><td></td><td></td></tr> <tr><td>AUSP</td><td>3*</td><td>101*</td><td></td><td></td></tr> <tr><td>GEW DT</td><td>26</td><td></td><td></td><td></td></tr> <tr><td>NIGERI</td><td>3</td><td>101</td><td></td><td></td></tr> </table>						STUECK	STUECK			EINF	198*	938*			GEW DT	586				USA	198	938			AUSP	3*	101*			GEW DT	26				NIGERI	3	101			<table border="0"> <tr><td></td><td>STUECK</td><td>STUECK</td><td></td><td></td></tr> <tr><td>EINF</td><td>*</td><td>*</td><td></td><td></td></tr> <tr><td>AUSP</td><td>1*</td><td>1*</td><td></td><td></td></tr> <tr><td>EU</td><td>1</td><td>1</td><td></td><td></td></tr> </table>						STUECK	STUECK			EINF	*	*			AUSP	1*	1*			EU	1	1			<table border="0"> <tr><td></td><td>STUECK</td><td>STUECK</td><td></td><td></td></tr> <tr><td>EINF</td><td>47*</td><td>206*</td><td></td><td></td></tr> <tr><td>GEW DT</td><td>210</td><td></td><td></td><td></td></tr> <tr><td>EU</td><td>41</td><td>190</td><td></td><td></td></tr> <tr><td>NIEDL</td><td>9</td><td>72</td><td></td><td></td></tr> <tr><td>ITAL</td><td>28</td><td>87</td><td></td><td></td></tr> <tr><td>AUSP</td><td>11*</td><td>130*</td><td></td><td></td></tr> <tr><td>GEW DT</td><td>36</td><td></td><td></td><td></td></tr> </table>						STUECK	STUECK			EINF	47*	206*			GEW DT	210				EU	41	190			NIEDL	9	72			ITAL	28	87			AUSP	11*	130*			GEW DT	36																																																																																																																																																																																																																																				
	STUECK	STUECK																																																																																																																																																																																																																																																																																																																																												
EINF	198*	938*																																																																																																																																																																																																																																																																																																																																												
GEW DT	586																																																																																																																																																																																																																																																																																																																																													
USA	198	938																																																																																																																																																																																																																																																																																																																																												
AUSP	3*	101*																																																																																																																																																																																																																																																																																																																																												
GEW DT	26																																																																																																																																																																																																																																																																																																																																													
NIGERI	3	101																																																																																																																																																																																																																																																																																																																																												
	STUECK	STUECK																																																																																																																																																																																																																																																																																																																																												
EINF	*	*																																																																																																																																																																																																																																																																																																																																												
AUSP	1*	1*																																																																																																																																																																																																																																																																																																																																												
EU	1	1																																																																																																																																																																																																																																																																																																																																												
	STUECK	STUECK																																																																																																																																																																																																																																																																																																																																												
EINF	47*	206*																																																																																																																																																																																																																																																																																																																																												
GEW DT	210																																																																																																																																																																																																																																																																																																																																													
EU	41	190																																																																																																																																																																																																																																																																																																																																												
NIEDL	9	72																																																																																																																																																																																																																																																																																																																																												
ITAL	28	87																																																																																																																																																																																																																																																																																																																																												
AUSP	11*	130*																																																																																																																																																																																																																																																																																																																																												
GEW DT	36																																																																																																																																																																																																																																																																																																																																													

Spezialhandel nach Waren

Wichtigste Ursprungs- und Bestimmungs-Länder	JANUAR 1999		dt - 100kg	1000 DM	Wichtigste Ursprungs- und Bestimmungs-Länder	JANUAR 1999		dt - 100kg	1000 DM	Wichtigste Ursprungs- und Bestimmungs-Länder	JANUAR 1999		dt - 100kg	1000 DM
	dt - 100kg	1000 DM				dt - 100kg	1000 DM				dt - 100kg	1000 DM		
EU	2	86			JAPAN	3	77			8433 53 90				
FRANKR	1	72								ERNTEMASCH F AND WURZELN U KNOLLEN				
					8433 40 90					STUECK		STUECK		
8433 20 90					ANDERE STROH- UND FUTTERPRESSEN					EINF	8*	251*		
ANDERE MAEHMASCHINEN					STUECK		STUECK			GEW DT	216			
STUECK		STUECK			EINF	5*	159*			EU	8	251		
EINF	7*	49*			GEW DT	109				FRANKR	6	198		
GEW DT	80				AUS LG	1	38			GRIECH	2	53		
EU	3	20			NORWEG	4	121			AUSP	*	*		
AUSF	9*	405*			AUSP	5*	173*			8433 59 11				
GEW DT	200				GEW DT	143				FELDHAECKSLER SELBSTFAHREND				
EU	3	181			EU	2	31			STUECK		STUECK		
OESTER	1	147			SAUDIA	1	126			EINF	11*	1360*		
W RUSS	4	216			8433 51 00					GEW DT	1061			
8433 30 10					MAENDRESCHER					EU	11	1360		
RECH- ZETTWENDER KREISELZETTWENDER					STUECK		STUECK			NIEDL	3	102		
STUECK		STUECK			EINF	23*	3879*			BELGI	8	1268		
EINF	766*	4738*			GEW DT	2783				AUSP	117*	22118*		
GEW DT	5311				EU	22	3782			GEW DT	11801			
LV	1	4			DAENM	7	1206			EV	24	4787		
EU	691	4520			BELGI	15	2576			EU	77	14422		
FRANKR	127	998			BULGAR	1	97			FRANKR	33	5779		
ITAL	47	92			AUSP	490*	63176*			NIEDL	15	3396		
OESTER	516	3423			GEW DT	52670				ITAL	8	1842		
SLOWEN	62	211			EV	8	1159			G BRIT	15	2461		
AUSF	1601*	8692*			EU	417	53941			DAENM	3	603		
GEW DT	8861				FRANKR	218	29505			BELGI	3	651		
EU	1372	7600			ITAL	46	4013			SCHWZ	1	228		
FRANKR	735	3786			G BRIT	61	9189			TSCHKE	2	243		
NIEDL	124	1172			DAENM	8	1349			SLOWAK	1	219		
ITAL	223	1300			GRIECH	2	199			UNGARN	6	1090		
G BRIT	37	278			SPAN	64	7295			S AFR	2	314		
DAENM	10	58			OESTER	5	795			USA	23	4750		
SPAN	54	182			BELGI	11	1384			ARGENT	2	417		
SCHWED	20	74			LUXEMB	1	199			ISRAEL	1	207		
OESTER	145	652			NORWEG	1	55			AUSTRAL	1	200		
BELGI	10	73			SCHWZ	3	624			8433 59 19				
SCHWZ	68	419			POLEN	4	578			ANDERE FELDHAECKSLER				
USA	129	489			TSCHKE	3	148			STUECK		STUECK		
KANADA	20	132			UNGARN	18	2866			EINF	61*	430*		
8433 30 90					KROAT	2	51			GEW DT	433			
AND HEUERENTE-(HEUERBUNGS-)MASCH					TUNES	10	986			EU	61	430		
STUECK		STUECK			MAURET	7	780			FRANKR	16	182		
EINF	113*	621*			USA	21	3391			ITAL	24	53		
GEW DT	693				8433 52 00					DAENM	22	198		
EU	71	288			ANDERE DRESCHMASCHINEN U -GERAETE					AUSP	38*	549*		
NIEDL	20	152			STUECK		STUECK			GEW DT	260			
ITAL	49	112			EINF	1*	17*			EU	34	336		
NORWEG	14	131			GEW DT	22				G BRIT	11	266		
SLOWEN	25	99			EU	1	17			DAENM	2	54		
AUSP	325*	2177*			AUSP	*	*			SCHWZ	1	57		
GEW DT	2391				8433 53 10					S AFR	1	76		
EU	272	1683			KARTOFFELERNTEMASCHINEN					TAIWAN	1	67		
FRANKR	81	378			STUECK		STUECK			8433 59 30				
NIEDL	27	378			EINF	2*	69*			TRAUBENERNTEMASCHINEN				
ITAL	29	118			GEW DT	59				STUECK		STUECK		
G BRIT	21	238			SCHWZ	2	69			EINF	*	*		
IRLAND	3	56			AUSP	21*	1467*			AUSP	*	*		
DAENM	10	126			GEW DT	908				8433 59 80				
SPAN	23	102			EU	20	1392			AND ERNTEMASCHINEN -APPARATE -GERAETE				
SCHWED	37	107			FRANKR	6	353			STUECK		STUECK		
OESTER	40	177			NIEDL	1	138			EINF	39*	338*		
SCHWZ	12	72			ITAL	1	63			GEW DT	268			
USA	32	379			G BRIT	1	112			EU	29	281		
8433 40 10					PORTUG	1	74			NIEDL	18	74		
AUFNAHMEPRESSEN					SPAN	3	267			ITAL	2	109		
STUECK		STUECK			SCHWED	6	332			FINNL	9	98		
EINF	68*	1897*			OESTER	1	53			AUSP	19*	1195*		
GEW DT	1618				SCHWZ	1	75			GEW DT	596			
LV	1	9			8433 53 30					EU	1	39		
EU	67	1888			RUEBENKOEPP- RUEBENERNTEMASCHINEN					SCHWZ	5	96		
FRANKR	62	1775			STUECK		STUECK			POLEN	6	291		
OESTER	5	113			EINF	*	*			S AFR	3	113		
AUSP	248*	5568*			AUSP	4*	319*			GUATEM	2	556		
GEW DT	6069				GEW DT	340				BRASIL	1	56		
EU	227	5025			SCHWZ	1	308			8433 60 00				
FRANKR	62	1168			RUEBENKOEPP- RUEBENERNTEMASCHINEN					REINIGUNG- SORTIERMASCHINE F EIER USW				
NIEDL	8	208			STUECK		STUECK			DT		DT		
ITAL	16	316			EINF	*	*			EINF	119*	248*		
G BRIT	33	864			AUSP	4*	319*			EU	113	242		
IRLAND	6	194			GEW DT	340								
GRIECH	6	158												
SPAN	64	1221												
SCHWED	6	182												
FINNL	2	50												
OESTER	16	396												
BELGI	7	238												
SCHWZ	9	297												
USA	3	59												

Spezialhandel nach Waren

Wichtigste Ursprungs- und Bestimmungs-Laender	JANUAR 1999		dt = 100kg		Wichtigste Ursprungs- und Bestimmungs-Laender	JANUAR 1999		dt = 100kg		Wichtigste Ursprungs- und Bestimmungs-Laender	JANUAR 1999		dt = 100kg	
	dt = 100kg	1000 DM	dt = 100kg	1000 DM		dt = 100kg	1000 DM	dt = 100kg	1000 DM		dt = 100kg	1000 DM	dt = 100kg	1000 DM
NIEDL	18	71			USA	243	2109			AUSF	735*	278*		
DAENM	97	171			ARGENT	49	903			EU	727	261		
AUSF	50*	281*			JORDAN	58	380			NIEDL	724	287		
EU	41	79												
HONDUR	3	178			8434 90 00					8436 29 00				
8433 90 00					TEILE V MILCHWIRTSCHAFTL MASCHINEN					AND MASCH APP GERAETE F GEFLUEGELHALT				
TEILE V ERNTE- DRESCHMASCH RASENM USW					EINF	9011*	18712*			EINF	102*	169*		
EINF	36948*	26183*			EU	8328	18137			EU	102	168		
EV	2	5			FRANKR	423	1333			NIEDL	98	163		
PV		8			NIEDL	374	1747			AUSF	26345*	14772*		
AUS LG	83	107			ITAL	396	637			EU	11536	6480		
EU	10740	10498			G BRIT	437	646			FRANKR	2684	2485		
FRANKR	2196	2996			IRLAND	72	88			NIEDL	3204	1838		
NIEDL	1880	1379			DAENM	276	586			G BRIT	210	104		
ITAL	2133	2789			SPAN	135	82			IRLAND	53	73		
G BRIT	119	287			SCHWED	3079	11972			PORTUG	324	176		
DAENM	1171	928			FINNL	32	50			SPAN	1478	797		
SPAN	112	208			OESTER	93	168			SCHWED	3420	918		
FINNL	20	52			BELGI	3003	808			FINNL	46	60		
OESTER	2886	1710			POLEN	402	273			ISLAND	122	77		
BELGI	162	181			TSCHJE	187	82			SCHWZ	84	56		
SCHWZ	432	214			AUSF	6970*	14326*			POLEN	3007	1333		
LETTLD	730	187			EU	4885	9973			TSCHJE	29	74		
POLEN	1355	653			FRANKR	1166	3337			SLOWAK	246	510		
TSCHJE	5019	1811			NIEDL	672	1483			UNGARN	287	272		
SLOWAK	608	130			ITAL	367	1034			UKRAIN	71	131		
UNGARN	1391	9842			G BRIT	201	475			W RUSS	91	108		
RUMAEN	636	224			IRLAND	271	481			S AFR	735	309		
SLOWEN	76	76			DAENM	1109	726			USA	2338	1103		
USA	2166	2482			SPAN	434	1335			KANADA	1057	870		
TAIWAN	69	71			SCHWED	326	498			MEXIKO	197	98		
AUSF	21277*	29942*			OESTER	31	186			SAUDIA	643	374		
EV	162	298			BELGI	283	416			SKOREA	492	242		
LV	6	12			SCHWZ	1186	1835			JAPAN	4141	2217		
EU	15090	20542			POLEN	159	275			NEUSEE	1242	761		
FRANKR	5670	8344			SLOWAK	43	165							
NIEDL	2182	2236			UNGARN	187	213			8436 80 10				
ITAL	1426	1609			SLOWEN	273	258			MASCHINE APP GER F FORSTWIRTSCHAFT				
G BRIT	2042	3262			USA	22	59			STUECK		STUECK		
IRLAND	382	413			VENEZU	2	58			EINF	132*	38884*		
DAENM	527	841			ARGENT	166	1219			GEW DT	15991			
GRIECH	26	88			JAPAN	3	59			EU	130	38722		
PORTUG	33	88			8435 10 00					NIEDL	3	327		
SPAN	1288	1830			MASCHINEN USW Z BEREITEN V WEIN USW					ITAL	8	52		
SCHWED	482	698			EINF	107*	110*			SCHWED	38	16406		
FINNL	48	167			EU	17	48			FINNL	81	21937		
OESTER	548	666			AUSF	279*	1495*			KANADA	1	164		
BELGI	418	490			EU	84	259			AUSF	5*	553*		
SCHWZ	716	882			FRANKR	67	201			GEW DT	444			
POLEN	146	118			BULGAR	7	59			EU	1	16		
TSCHJE	497	426			CHILE	25	118			SCHWZ	3	610		
UNGARN	637	992			CHINA	126	913							
W RUSS	10	54			NEUSEE	25	93			8436 80 91				
SLOWEN	33	98			8436 90 00					SELBSTSTAETIGE TRAENCKEBECKEN				
BR JUG	6	61			TEILE V PRESSEN MUEHLEN Z MOSTBER USW					STUECK		STUECK		
ALGER	68	97			EINF	254*	124*			EINF	2483*	115*		
TUNES	47	119			EU	10	18			GEW DT	143			
MAURET		109			SCHWZ	20	81			EU	1196	32		
NIGERI	9	108			AUSF	346*	281*			KANADA	227	68		
S AFR	81	218			EU	6	37			AUSF	13430*	689*		
USA	2196	3257			SCHWZ	19	70			GEW DT	494			
KANADA	54	141			POLEN	289	109			EU	10502	563		
MEXIKO	18	52			8436 10 00					FRANKR	2812	148		
PANAMA	20	52			MASCH APP GERAETE F FUTTERBEREITUNG					NIEDL	2238	100		
BRASIL	149	259			EINF	4633*	4301*			DAENM	1287	51		
ARGENT	144	425			EU	3070	3454			OESTER	912	98		
SYRIEN	95	84			FRANKR	70	65			8436 80 99				
IRAN	111	291			NIEDL	888	1323			AND MASCH USW F LANDWIRTSCHAFT GARTEN				
ISRAEL	32	108			ITAL	1139	1146			DT		DT		
SAUDIA	119	402			G BRIT	87	55			EINF	2183*	2411*		
JAPAN	89	170			IRLAND	184	109			PV	23	24		
TAIWAN	299	132			DAENM	146	109			AUS LG		1		
AUSTRAL	71	192			SPAN	40	76			EU	1224	1601		
NEUSEE	67	102			OESTER	397	518			FRANKR	213	81		
8434 10 00					BELGI	99	53			NIEDL	53	254		
MELKMASCHINEN					POLEN	199	86			ITAL	196	208		
EINF	33*	52*			UNGARN	1009	423			G BRIT	103	320		
EU	33	52			CHINA	267	268			DAENM	141	259		
DAENM	33	52			AUSF	254*	482*			OESTER	347	315		
AUSF	121*	426*			EU	19	50			BELGI	169	146		
EU	26	105			SCHWZ	22	67			SCHWZ	130	129		
OESTER	26	105			LITAU	50	156			POLEN	194	103		
KROAT	89	275			TSCHJE	101	61			UNGARN	67	64		
8434 20 00					KANADA	45	106			USA	318	414		
AND MILCHWIRTSCHAFTL MASCH APP GERAET					8436 21 00					AUSTRAL	110	50		
EINF	161*	632*			BRUT- U AUFZUCHTAPP F GEFLUEGELHALT					AUSF	2351*	4395*		
EU	64	412			EINF	17*	54*			EU	1553	2608		
NIEDL	10	53			EU	13	48			FRANKR	286	402		
ITAL	22	126								NIEDL	290	526		
DAENM	19	206								ITAL	52	127		
SCHWZ	42	182								G BRIT	129	198		
AUSF	911*	4422*								DAENM	57	122		
EU	300	334												
IRLAND	28	149												
OESTER	10	77												
TUERK	25	82												
RUSSLD	198	578												

Spezialhandel nach Waren

Wichtigste Ursprungs- und Bestimmungs-Länder	JANUAR 1999				Wichtigste Ursprungs- und Bestimmungs-Länder	JANUAR 1999				Wichtigste Ursprungs- und Bestimmungs-Länder	JANUAR 1999			
	dt = 100kg		1000 DM			dt = 100kg		1000 DM			dt = 100kg		1000 DM	
SPAN	107	106			8437 80 00 AND MASCH Z BEHANDELN V GETREIDE USW DT DT EINF 457* 706* EU 385 544 NIEDL 103 59 ITAL 9 88 DAENM 203 300 OESTER 70 100 SCHWZ 33 150 AUSP 1117* 3341* EU 360 952 FRANKR 210 602 FINNL 11 59 BELGI 56 204 RUSSL 104 173 AEGYPT 8 73 MEXIKO 51 99 GUATEM 35 88 ISRAEL 196 1185 JEMEN 173 361 PAKIST 113 226 8437 90 00 TEILE V GETREIDEREINIGG-SORTIERMA USW EINF 1109* 1278* EU 351 283 NIEDL 41 69 DAENM 117 131 SPAN 94 58 SCHWZ 242 614 TUERK 349 190 TSCH 75 101 AUSP 1506* 4214* EU 1022 3184 ITAL 19 54 PORTUG 892 2870 SPAN 52 107 OESTER 13 52 SCHWZ 80 153 USA 12 52 KANADA 19 95 IRAN 52 143 PHILIP 112 130 8438 10 10 MASCH U APPARATE Z HERST V BACKWAREN EINF 524* 3998* PY 6 82 AUS LG 57 428 EU 275 3098 FRANKR 12 110 NIEDL 15 181 ITAL 128 489 G BRIT 22 201 DAENM 17 50 SPAN 21 184 SCHWED 24 73 OESTER 31 1776 SCHWZ 41 208 TSCH 125 128 JAPAN 63 510 AUSP 5777* 19093* EU 2991 9591 FRANKR 253 1813 NIEDL 73 341 ITAL 69 394 G BRIT 241 2164 GRIECH 1972 3805 SPAN 15 74 OESTER 295 652 BELGI 41 224 SCHWZ 124 684 LITAU 35 190 POLEN 543 2142 TSCH 53 332 RUSSL 100 964 KASACH 16 190 NIGERI 10 55 R KONG 10 218 S APR 48 105 USA 168 1013 KANADA 8 53 MEXIKO 95 650 ISRAEL 1148 1087 SAUDIA 93 850 A EMIR 14 164 SKOREA 19 61 JAPAN 105 365 TAIWAN 19 75 HONGK 11 52 8438 10 90 MASCH U APPARATE Z HERST V TEIGWAREN EINF 319* 691* EU 307 658 ITAL 307 658 AUSP 115* 216*	8436 91 00 TEILE V MASCH USW GEFLUEGHALT -ZUCHT EINF 1036* 862* EU 678 721 NIEDL 77 193 ITAL 95 85 G BRIT 1 76 SPAN 47 83 OESTER 42 68 BELGI 326 125 BULGAR 322 95 AUSP 4300* 3910* EU 2725 2495 FRANKR 470 409 NIEDL 277 317 G BRIT 255 351 IRLAND 42 62 SPAN 39 75 FINNL 49 69 BELGI 1475 1038 SCHWZ 55 84 TSCH 103 54 USA 1055 854 JAPAN 101 142 TAIWAN 49 69 8436 99 00 TEILE V MASCH USW LAND- FORSTWIRT USW EINF 3579* 2680* EU 1218 1940 FRANKR 270 275 NIEDL 246 557 ITAL 362 436 G BRIT 51 DAENM 131 192 SCHWED 55 141 FINNL 50 159 BELGI 92 99 POLEN 336 91 TSCH 85 57 UNGARN 1716 449 CHINA 211 55 AUSP 1474* 2798* EU 554 1745 FRANKR 119 278 NIEDL 310 588 G BRIT 47 56 IRLAND 18 51 DAENM 105 152 SPAN 54 137 SCHWED 45 111 FINNL 35 70 OESTER 39 95 BELGI 18 98 SCHWZ 80 90 UNGARN 127 125 USA 33 68 SKOREA 75 120 JAPAN 74 152 AUSTAL 52 155 8437 10 00 MASCH Z REINIG SORTIER KOERNER USW STUECK STUECK EINF 22* 352* GEW DT 209 EU 13 268 ITAL 2 74 DAENM 11 194 TUERK 3 68 AUSP 64* 2036* GEW DT 1050 EU 15 381 ITAL 8 180 SPAN 3 59 OESTER 2 74 SLOWAK 1 55 RUMAEN 5 200 USA 8 371 MEXIKO 1 67 BRASIL 9 125 JEMEN 2 105 CHINA 17 572	EU 29 95 FRANKR 12 52 SCHWZ 11 55 8438 20 00 MASCH APP HERST V SUESSWAR KAKAO USW EINF 197* 1680* EU 117 1268 NIEDL 88 1235 SCHWZ 17 355 POLEN 63 57 AUSP 3742* 19367* EU 1504 10337 FRANKR 293 1044 NIEDL 75 246 G BRIT 888 7617 SPAN 35 434 SCHWED 51 272 BELGI 43 387 SCHWZ 84 468 TUERK 53 333 POLEN 215 445 RUSSL 577 2325 SLOWEN 10 51 BR JUG 100 139 ALGER 29 42 USA 266 1118 KANADA 188 1076 KOLUMB 157 1828 CHILE 150 120 IRAN 101 150 PHILIP 53 449 8438 30 00 MASCHINEN U APPARATE Z HERST V ZUCKER EINF * * AUSP 76* 363* RUSSL 75 363 8438 40 00 BRAUEREIMASCHINEN U -APPARATE EINF 35* 179* SCHWZ 15 77 TSCH 4 75 AUSP 16537* 24452* EU 127 958 FRANKR 14 115 OESTER 113 434 ISLAND 337 1820 POLEN 1464 3252 TSCH 115 560 RUMAEN 453 1779 UKRAIN 86 284 RUSSL 10507 9380 KRDAT 35 81 BR JUG 1539 1625 KAMERU 20 64 UGANDA 301 755 NICARA 1222 1901 DOM RP 103 562 BRASIL 34 103 JAPAN 27 294 HONGK 90 807 8438 50 00 MASCHINEN APPARATE Z VERARB V FLEISCH EINF 1095* 3034* EU 873 2345 FRANKR 280 157 NIEDL 26 207 ITAL 202 589 DAENM 208 519 SCHWED 35 115 OESTER 136 380 NORWEG 5 56 SCHWZ 5 69 POLEN 51 98 TSCH 90 188 RUMAEN 18 138 USA 8 55 AUSP 4732* 30365* EU 1833 14385 FRANKR 230 1621 NIEDL 289 2500 ITAL 165 1722 G BRIT 93 670 DAENM 93 577 GRIECH 49 494 PORTUG 145 955 SPAN 255 1505 SCHWED 55 461 FINNL 80 533 OESTER 264 1991 BELGI 111 1238 ISLAND 25 132 NORWEG 42 522 SCHWZ 550 1752 TUERK 19 129 LITAU 502 454							

Spezialhandel nach Waren

Wichtigste Ursprungs- und Bestimmungs-Länder	JANUAR 1999		dt = 100kg	1000 DM	Wichtigste Ursprungs- und Bestimmungs-Länder	JANUAR 1999		dt = 100kg	1000 DM	Wichtigste Ursprungs- und Bestimmungs-Länder	JANUAR 1999		dt = 100kg	1000 DM
	dt = 100kg	1000 DM				dt = 100kg	1000 DM				dt = 100kg	1000 DM		
POLEN	298	1472			KROAT	160	635			AUSF	13943*	34538*		
TSCHE	63	348			NAMIB	15	213			EU	7631	20058		
UNGARN	52	300			USA	17	243			FRANKR	6136	16562		
BULGAR	19	73			ISRAEL	39	376			NIEDL	148	558		
RUSSLD	96	173			CHINA	27	177			ITAL	33	249		
SLOWEN	7	52			JAPAN	22	223			G BRIT	316	605		
S HERZ	21	124								IRLAND	339	880		
BR JUG	28	354								DAENM	18	95		
EGYPT	93	572								SPAN	625	1017		
USA	391	3977			8438 90 00					TUERK	6	170		
KANADA	41	285			TEILE V MASCH U APPARATEN D POS 8438					POLEN	165	2284		
MEXIKO	35	350			EINF	2154*	8323*			USA	5	105		
GUATEM	11	97			LV	25	13			JAPAN	25	259		
PANAMA	39	272			PV	3	5			AUSTRAL	6082	11605		
VENEZU	11	116												
BRASIL	116	1759			EU	575	4951			8439 30 00				
CHILE	5	64			FRANKR	54	765			MASCH APP Z FERTIGST V PAPIER PAPPE				
ZYPERN	5	55			NIEDL	145	1555			EINF	458*	1735*		
IRAN	14	105			ITAL	65	812			EU	407	1572		
SAUDIA	4	72			G BRIT	24	165			NIEDL	53	292		
CHINA	47	285			DAENM	128	947			SPAN	194	435		
JAPAN	42	424			SPAN	75	139			SCHWED	116	800		
TAIWAN	15	122			SCHWED	5	50			BELGI	39	102		
HONGK	12	115			OESTER	59	426			USA	60	57		
AUSTRAL	58	467			SCHWZ	384	1567			AUSF	1540*	5474*		
					POLEN	320	254			EU	1380	4553		
8438 80 00					TSCHE	214	218			G BRIT	119	450		
MASCH APP Z BE- VERARB FRUCHT GEMUESE					UNGARN	357	200			SPAN	42	292		
EINF	217*	997*			SLOWEN	103	190			BELGI	1216	3675		
EU	165	639			USA	64	410			TUERK	75	283		
FRANKR	70	289			BRASIL	35	108			POLEN	20	123		
ITAL	73	165			JAPAN	33	148			USA	54	355		
SCHWED	10	71			AUSTRAL	7	72			THAIL	5	60		
BELGI	5	51			AUSF	5882*	26645*							
SCHWZ	31	338			LV	4	12			8439 91 10				
AUSF	108*	822*			EU	1372	10022			MASCHINTEIL Z HALBSTHST A EISEN STAHL				
EU	54	495			FRANKR	135	1959			EINF	582*	1417*		
FRANKR	18	140			NIEDL	175	1333			AUS LG	10	38		
NIEDL	5	54			ITAL	258	1230			EU	409	745		
GRIECH	7	54			G BRIT	55	883			FRANKR	45	100		
PORTUG	22	132			IRLAND	21	118			NIEDL	32	55		
SCHWZ	22	51			DAENM	251	830			G BRIT	35	180		
UNGARN	13	177			GRIECH	17	114			SCHWED	27	112		
					PORTUG	21	108			FINNL	4	75		
8438 80 10					SPAN	120	645			OESTER	263	217		
AND KAFFEE/TEE AUF/ZUBEREIT APP/GERAE					SCHWED	80	369			SCHWZ	39	262		
EINF	22*	71*			FINNL	23	289			USA	13	62		
EU	17	57			OESTER	58	1170			ISRAEL	31	110		
AUSF	202*	1371*			BELGI	118	853			JAPAN	59	231		
EU	129	975			ISLAND	7	120			AUSF	606*	4801*		
SPAN	35	274			NORWEG	59	602			EU	430	3482		
FINNL	50	535			LIECHT	5	123			FRANKR	35	256		
BELGI	3	105			SCHWZ	593	1630			NIEDL	15	149		
JAPAN	5	55			TUERK	68	495			ITAL	15	75		
PAPUA	59	295			POLEN	278	1525			G BRIT	241	2607		
					TSCHE	20	177			SCHWED	7	79		
8438 80 91					UNGARN	35	318			OESTER	30	93		
AND GETRAENK ZUBEREIT/HERSTELLMASCHIN					RUMAEN	31	450			BELGI	33	61		
EINF	54*	192*			UKRAIN	5	95			SCHWZ	102	716		
EU	3	12			RUSSLD	53	814			S AFR	2	55		
USA	44	169			KIRGIS	1	60			USA	11	119		
AUSF	481*	3360*			BR JUG	13	137			SKOREA	11	50		
EU	7	32			EGYPT	1070	624			JAPAN	30	245		
KROAT	199	1541			NIGERI	8	55							
SAUDIA	129	430			KAMERU	129	122			8439 91 90				
PHILIP	101	1082			S AFR	35	249			AND TEIL V MASCH APP Z HALBSTHERSTELL				
TAIWAN	35	222			NAMIB	3	55			EINF	3133*	7181*		
					USA	551	3772			EV	1	3		
8438 80 99					KANADA	24	287			EU	2934	5607		
AND AUF- ZUBERMASCH V LEBENSMITT USW					MEXIKO	10	84			FRANKR	46	137		
EINF	991*	3076*			KUBA	7	51			NIEDL	476	727		
EU	57	552			VENEZU	34	130			SCHWED	275	270		
FRANKR	2	53			BRASIL	594	554			FINNL	151	153		
NIEDL	25	354			CHILE	49	254			OESTER	543	835		
ITAL	42	129			URUGU	3	82			BELGI	1423	4539		
BELGI	10	73			ARGENT	268	655			LITAU	140	51		
ISLAND	47	549			ISRAEL	9	105			USA	51	273		
NORWEG	55	185			SAUDIA	9	88			AUSF	2142*	8564*		
TSCHE	750	1027			INDIEN	4	79			EU	1909	6523		
S AFR	17	350			THAIL	9	59			FRANKR	35	145		
CHILE	5	55			PHILIP	24	147			NIEDL	273	551		
JAPAN	3	145			CHINA	55	395			ITAL	77	219		
AUSF	2232*	10600*			SKOREA	15	98			G BRIT	14	71		
EU	111	1495			JAPAN	59	470			SCHWED	37	425		
FRANKR	4	74			HONGK	18	154			FINNL	3	75		
NIEDL	15	152			AUSTRAL	179	439			OESTER	115	390		
ITAL	25	495			NEUSEE	5	124			BELGI	1351	4739		
DAENM	7	107			SAMOA	12	60			SCHWZ	145	309		
GRIECH	22	411								SLOWEN	7	50		
SCHWED	33	197			8439 20 00					S AFR	5	62		
NORWEG	222	2538			MASCH APP Z HERST V PAPIER OD PAPPE					USA	49	950		
SCHWZ	5	35			EINF	31*	231*			BRASIL	11	382		
ESTLD	9	157			EU	83	305			8439 99 10				
POLEN	283	1075			OESTER	43	250			TEILE V PAPIERHSTMASCH A EISEN STAHL				
TSCHE	3	55			BELGI	40	55			EINF	1855*	1976*		
UNGARN	129	771			JAPAN	32	175			LV	91	95		
RUMAEN	82	555			TAIWAN	25	99							
RUSSLD	1007	1520												

Spezialhandel nach Waren

Wichtigste Ursprungs- und Bestimmungs-Länder	JANUAR 1999		dt = 100kg	1000 DM	Wichtigste Ursprungs- und Bestimmungs-Länder	JANUAR 1999		dt = 100kg	1000 DM	Wichtigste Ursprungs- und Bestimmungs-Länder	JANUAR 1999		dt = 100kg	1000 DM
	dt = 100kg	1000 DM				dt = 100kg	1000 DM				dt = 100kg	1000 DM		
EU	1186	1027			PORTUG	20	98			ARGENT	171	329		
FRANKR	60	193			SPAN	296	1302			ISRAEL	61	93		
ITAL	131	283			SCHWED	97	594			INDONE	240	2800		
SCHWED	58	96			OESTER	39	220			TAIWAN	6	65		
OESTER	945	434			BELGI	76	279			HONGK	37	283		
SCHWZ	40	204			SCHWZ	12	120							
POLEN	313	176			TUERK	14	100							
USA	99	282			POLEN	26	107			8440	90	00		
KANADA	9	130			UNGARN	28	95			TEILE V BUCHBINDEMASCH U APPARATEN				
INDONE	91	95			S AFR	14	193			EINF	474*	1698*		
AUSF	1746*	4103*			USA	374	1743			EU	30	321		
LV	23	167			KANADA	78	288			NIEDL	10	102		
EU	1139	2555			MEXIKO	35	143			G BRIT	14	116		
NIEDL	181	727			TRINID	53	231			SCHWZ	284	828		
ITAL	128	444			ARGENT	38	189			TSCHE	15	71		
SCHWED	33	81			ISRAEL	41	146			USA	73	402		
FINNL	141	260			JORDAN	80	551			AUSF	714*	9251*		
OESTER	650	925			SINGAP	78	354			EU	234	3988		
BELGI	31	86			JAPAN	182	922			FRANKR	55	1021		
NORWEG	267	442			AUSTR	17	130			NIEDL	23	353		
SCHWZ	168	285								ITAL	28	513		
POLEN	40	140			8440	10	20			G BRIT	40	560		
TSCHE	34	51			ZUSAMMENTRAGMASCHINE F BUCHBINDEREI					DAENM	5	120		
S AFR	38	323			EINF	74*	360*			PORTUG	3	108		
USA	38	204			EU	13	89			SPAN	9	183		
TAIWAN	11	78			SCHWED	13	89			SCHWED	5	122		
					JAPAN	61	271			FINNL	10	146		
8439	99	90			AUSF	226*	1178*			OESTER	15	172		
AND TEILE V PAPIERHERSTELLMASCH USW					EU	224	1154			BELGI	35	576		
EINF	19566*	19091*			NIEDL	38	252			SCHWZ	94	388		
LV	239	98			ITAL	17	88			POLEN	5	67		
PV	2284	2181			G BRIT	57	413			TSCHE	44	219		
EU	9500	10785			DAENM	28	81			USA	235	2889		
FRANKR	2144	1200			SPAN	25	84			KANADA	5	53		
NIEDL	1264	893			FINNL	22	104			JAPAN	39	694		
ITAL	579	1551			BELGI	30	136			HONGK	2	57		
G BRIT	177	506								AUSTR	18	188		
DAENM	177	944			8440	10	30							
SPAN	459	568			FADEN/DRAHT/KLAMMERHEFTMASCH BUCHBIND					8441	10	10		
SCHWED	151	512			EINF	784*	1349*			KOMB ROLLSCHEID/WICKELMASCH F PAPIER				
FINNL	1686	597			EU	32	112			EINF	244*	696*		
OESTER	2422	3485			SCHWED	30	108			EU	231	685		
BELGI	599	442			USA	272	352			FRANKR	206	500		
LICHT	11	132			CHINA	454	791			ITAL	25	185		
SCHWZ	633	1879			JAPAN	20	84			AUSF	2193*	12066*		
POLEN	109	44			AUSF	1058*	3242*			EU	1257	6945		
TSCHE	2687	2333			EU	681	2511			ITAL	25	826		
USA	32	338			FRANKR	29	197			SPAN	10	93		
KANADA	20	254			NIEDL	19	97			SCHWED	50	277		
BRASIL	6304	3031			ITAL	100	556			FINNL	12	93		
CHINA	24	386			G BRIT	62	414			BELGI	1159	5654		
AUSF	13749*	31495*			GRIECH	197	266			BRASIL	389	1358		
LV	225	371			SPAN	149	320			CHINA	530	3707		
PV	210	439			SCHWED	61	456							
EU	8777	18718			OESTER	38	58			8441	10	20		
FRANKR	2072	3276			BELGI	10	64			LAENGS- U QUERSCHNEIDER F PAPIER USW				
NIEDL	641	1133			UNGARN	111	87			EINF	84*	638*		
ITAL	382	970			GHANA	16	51			EU	34	190		
G BRIT	637	1274			USA	32	99			SCHWED	10	142		
DAENM	121	451			VENEZU	48	225			USA	31	229		
PORTUG	45	113			INDIEN	57	50			JAPAN	19	219		
SPAN	189	603								AUSF	2939*	16175*		
SCHWED	611	2971			8440	10	40			PV	58	51		
FINNL	585	1563			KLEBEBINDEMASCHINE F D BUCHBINDEREI					EU	539	5477		
OESTER	2733	5185			EINF	251*	328*			FRANKR	115	260		
BELGI	550	1114			EU	181	174			NIEDL	123	494		
SCHWZ	264	985			GRIECH	181	174			G BRIT	57	4133		
TUERK	3107	1618			SCHWZ	56	106			SPAN	159	444		
POLEN	198	3304			AUSF	1113*	6287*			SCHWED	26	111		
TSCHE	284	632			EU	1059	6215			SCHWZ	66	71		
SLOWAK	77	114			FRANKR	569	4440			POLEN	48	95		
UNGARN	44	54			NIEDL	247	343			USA	448	2841		
RUSSLO	31	267			ITAL	92	556			BRASIL	91	806		
SLOWEN	26	190			G BRIT	146	819			ISRAEL	19	50		
S AFR	14	121								SKOREA	1577	6050		
USA	499	3873			8440	10	90			JAPAN	83	700		
KANADA	10	97			AND BUCHBINDEREIMASCHINEN U -APPARATE					8441	10	30		
BRASIL	23	159			EINF	945*	1840*			SCHNELLSCHNEIDER F PAPIER PAPPE USW				
ISRAEL	182	258			LV	600	565			EINF	6*	8*		
INDIEN	2	58			EU	261	1124			EU	6	8		
INDONE	6	71			ITAL	258	1104			AUSF	5136*	12892*		
PHILIP	5	102			USA	19	90			EU	2201	5499		
NKOREA	6	50			AUSTR	600	565			FRANKR	373	602		
SKOREA	35	127			AUSF	1878*	11326*			NIEDL	109	248		
JAPAN	7	88			EU	891	5860			ITAL	403	1095		
AUSTR	63	255			FRANKR	45	214			G BRIT	553	1600		
8440	10	10			NIEDL	128	556			DAENM	49	106		
FALZMASCHINEN F D BUCHBINDEREI					G BRIT	313	2478			GRIECH	63	210		
EINF	56*	246*			GRIECH	40	92			PORTUG	22	50		
EV	4	30			SPAN	91	534			SPAN	250	545		
EU	15	58			SCHWED	227	1711			SCHWED	103	238		
PORTUG	15	58			FINNL	12	68			OESTER	55	172		
SCHWZ	10	114			OESTER	14	87			BELGI	213	873		
AUSF	3002*	14621*			TUERK	3	54			NORWEG	143	368		
EV	4	34			KROAT	47	176			SCHWZ	423	1003		
EU	1925	9140			USA	132	859			TUERK	34	63		
FRANKR	237	1154			CHILE	216	630			POLEN	215	518		
NIEDL	244	1264												
ITAL	212	1018												
G BRIT	605	2558												
DAENM	51	235												
GRIECH	46	110												

Spezialhandel nach Waren

Wichtigste Ursprungs- und Bestimmungs-Länder	JANUAR 1999				Wichtigste Ursprungs- und Bestimmungs-Länder	JANUAR 1999				Wichtigste Ursprungs- und Bestimmungs-Länder	JANUAR 1999			
	dt = 100kg	1000 DM	dt = 100kg	1000 DM		dt = 100kg	1000 DM	dt = 100kg	1000 DM		dt = 100kg	1000 DM	dt = 100kg	1000 DM
KASACH	26	66			SAUDIA	21	364			MEXIKO	37	204		
MAROKK	38	132								BRASIL	6	77		
UGANDA	40	86			8441 40 00					INDONE	27	86		
USA	1060	2448			MASCH Z FORMPRESS V WARE A PAPIER USW					SINGAP	2	57		
MEXIKO	49	52			EINF	620*	1141*			CHINA	8	323		
TRINID	14	56			EU	600	1127			JAPAN	17	306		
GRENAD	20	76			FRANKR	600	1127			NEUSEE	188	703		
KOLUMB	34	87			AUSP	602*	1296*							
BRASIL	124	354			EU	250	688			8441 90 90				
ARGENT	89	72			NIEDL	118	107			TEILE V AND PAPIER USW BE/VERARBMASCH				
LIBAN	20	69			ITAL	9	318			EINF	4334*	10299*		
SYRIEN	52	259			G BRIT	10	104			EV	1	3		
ISRAEL	38	68			SCHWZ	59	356			LV	6	113		
SAUDIA	114	224			POLEN	120	201			EU	3961	7714		
JEMEN	29	66								FRANKR	36	302		
INDIEN	54	127			8441 80 00					NIEDL	108	249		
VIETN	20	59			AND MASCH APP BE- VERARB V PAPIER USW					ITAL	347	1399		
SINGAP	20	54			EINF	2625*	5691*			G BRIT	37	259		
JAPAN	101	704			PV	910	1030			SPAN	3316	4126		
TAIWAN	67	142			EU	1311	3732			SCHWED	15	60		
					FRANKR	192	253			OESTER	20	1174		
8441 10 40					NIEDL	44	281			BELGI	49	55		
DRIMESSERSCHNEIDER FUER PAPIER USW					ITAL	1056	3119			SCHWZ	76	1363		
EINF	28*	5*			SCHWZ	48	116			TUERK	1	79		
EU	26	5			TUERK	200	270			TSCHE	143	188		
AUSP	285*	1691*			USA	49	330			UNGARN	61	93		
EU	284	1686			TAIWAN	43	187			USA	59	656		
FRANKR	45	493			AUSP	7946*	49358*			JAPAN	12	156		
ITAL	84	303			EU	4996	29669			AUSP	3084*	26513*		
G BRIT	114	548			FRANKR	279	1978			EV	1	24		
DAENM	33	196			NIEDL	84	704			LV	5	80		
PORTUG	38	147			ITAL	89	397			PV	46	76		
					G BRIT	310	2233			EU	2143	18147		
8441 10 80					DAENM	41	196			FRANKR	80	782		
AND SCHNEIDEMASCH F PAPIER PAPPE USW					PORTUG	154	344			NIEDL	132	1583		
EINF	139*	571*			SPAN	183	1122			ITAL	38	594		
EU	30	120			SCHWED	3618	22118			G BRIT	92	1106		
ITAL	26	99			OESTER	42	188			DAENM	740	5840		
SCHWZ	14	197			BELGI	190	409			GRIECH	5	56		
USA	18	102			SCHWZ	66	270			PORTUG	3	82		
JAPAN	27	83			POLEN	890	1247			SPAN	199	1767		
AUSP	4881*	16819*			TSCHE	264	1078			SCHWED	22	382		
EU	2496	7576			UKRAIN	206	2598			FINNL	44	131		
FRANKR	234	441			SLOWEN	235	912			OESTER	621	5129		
NIEDL	107	208			TUNES	8	428			BELGI	166	993		
ITAL	1479	5527			AEGYPT	102	964			NORWEG	29	213		
G BRIT	242	324			KENIA	4	83			SCHWZ	124	924		
DAENM	28	56			USA	613	3616			TUERK	19	317		
PORTUG	40	71			KANADA	388	3330			POLEN	21	194		
SPAN	161	432			MEXIKO	10	55			TSCHE	83	471		
SCHWED	25	106			JAMAIK	12	144			SLOWAK	81	326		
OESTER	87	186			BRASIL	8	109			RUSSLD	16	149		
BELGI	101	218			CHILE	5	68			AEGYPT	18	52		
SCHWZ	187	483			BOLIV	142	320			S AFR	7	50		
TUERK	36	169			ISRAEL	22	211			USA	272	2604		
POLEN	123	377			SAUDIA	104	816			KANADA	86	599		
USA	634	4066			CHINA	151	1438			HONDUR	19	85		
BRASIL	31	55			JAPAN	72	1292			BRASIL	12	193		
ISRAEL	33	58			HONGK	5	151			CHILE	3	70		
MALAYS	5	171			AUSTRAL	17	879			ARGENT	3	82		
CHINA	53	269								ISRAEL	12	195		
JAPAN	1019	2948			8441 90 10					SAUDIA	8	318		
AUSTRAL	39	248			TEILE V PAPIER-PAPPE-USW SCHNEIDMASCH					INDIEN	12	75		
					EINF	1334*	3390*			INDONE	21	626		
8441 20 00					LV	4	158			CHINA	25	107		
MASCH Z HERST V PAPTUETEN -BEUTEL USW					PV	86	43			JAPAN	15	209		
EINF	*	2*			EU	243	1543			AUSTRAL	5	65		
AUSP	3774*	22551*			FRANKR	25	612			8442 10 00				
EU		1			NIEDL	79	411			PHOTOSETZMASCHINEN				
SCHWZ	153	1736			ITAL	117	244			STUECK				
TUERK	59	650			G BRIT	8	132			EINF	49*	3041*		
POLEN	1083	3873			BELGI	9	107			GEW DT	271			
TSCHE	100	300			SCHWZ	114	889			EU	3	431		
BULGAR	884	3940			POLEN	66	78			G BRIT	2	129		
USA	1313	10444			TSCHE	490	162			BELGI	1	302		
KANADA	202	1707			SLOWAK	168	272			SCHWZ	1	189		
					UNGARN	193	63			USA	36	1976		
8441 30 00					USA	19	95			JAPAN	9	478		
SCHACHTELHERSTMASCH USW NI FORMPRESS					KANADA	4	60			AUSP	90*	10832*		
EINF	1004*	5287*			JAPAN	7	201			GEW DT	531			
LV	2	5			AUSP	2382*	17008*			EU	20	2913		
EU	106	1131			LV	50	347			FRANKR	2	487		
ITAL	106	1127			EU	1246	8918			NIEDL	1	98		
NORWEG	38	422			FRANKR	47	446			ITAL	1	135		
SCHWZ	813	3528			NIEDL	73	784			G BRIT	7	883		
JAPAN	38	181			ITAL	933	4789			GRIECH	1	111		
AUSP	1424*	5291*			G BRIT	18	380			SPAN	3	535		
EV	2	56			SPAN	77	873			SCHWED	2	363		
LV	340	746			SCHWED	9	261			FINNL	1	186		
EU	148	1251			FINNL	13	202			POLEN	2	218		
PORTUG	37	831			OESTER	11	159			UNGARN	1	79		
FINNL	109	720			BELGI	64	956			RUSSLD	1	69		
SCHWZ	73	325			SCHWZ	42	877			SLOWEN	2	190		
POLEN	2	56			POLEN	78	127			AEGYPT	2	103		
AEGYPT	819	2146			TSCHE	5	86			USA	24	4309		
S AFR	340	746			SLOWAK	190	548			MEXIKO	5	363		
USA	20	392			RUMAEN	16	640			GUATEM	2	74		
					S AFR	19	121			PERU	1	127		
					USA	454	3149			BRASIL	1	386		
					KANADA	53	336			PARAGU	1	102		
										SYRIEN	1	138		
										JORDAN	1	63		
										SAUDIA	3	223		
										BAHRAI	2	87		

Spezialhandel nach Waren

Wichtigste Ursprungs- und Bestimmungs-Länder	JANUAR 1999				Wichtigste Ursprungs- und Bestimmungs-Länder	JANUAR 1999				Wichtigste Ursprungs- und Bestimmungs-Länder	JANUAR 1999			
	dt = 100kg	1000 DM	dt = 100kg	1000 DM		dt = 100kg	1000 DM	dt = 100kg	1000 DM		dt = 100kg	1000 DM	dt = 100kg	1000 DM
	A EMIR	1	66				AUSP	50*	751*				EU	16
JEMEN	1	87			EU	24	407			FRANKR	2	12652		
INDIEN	2	70			FRANKR	4	71			ITAL	3	1708		
PHILIP	1	40			NIEDL	5	85			G BRIT	2	6616		
CHINA	5	397			ITAL	3	85			PORTUG	2	65		
JAPAN	3	207			SCHWZ	10	145			SPAN	3	15864		
HONGK	2	170								OESTER	2	8186		
AUSTRAL	1	79								SLOWEN	1	6578		
										S AFR	1	2300		
										CHINA		86		
										AUSTRAL	1	13282		
8442 20 10					8442 50 23					8443 12 00				
KOMBIN SCHRIFTGIESS/SETZMASCHINEN					DRUCKTYPEN M DRUCKBILD F FLACHDRUCK					BOGENOFFSETMASCH PAPFORM < 22X36CM				
STUECK			STUECK		EINF	69*	123*			STUECK			STUECK	
EINF	*	*			AUS LG	23	34			EINF	1*	305*		
AUSP	*	*			EU	3	9			GEW DT	19			
					AUSP	17*	30*			JAPAN	1	305		
8442 20 90					EU	11	17			AUSP	*	*		
AND SCHRIFTSETZMASCH -APP -GERAETE					8442 50 29					8443 19 10				
STUECK			STUECK		DRUCKTYPEN AND DRUCKFORM M DRUCKBILD					BOGENOFFSETMASCH APPARAT GEBRAUCHT				
EINF	1*	120*			EINF	3037*	2876*			STUECK			STUECK	
GEW DT	18				LV	19	12			EINF	31*	1146*		
USA	1	120			EU	2770	2388			GEW DT	762			
AUSP	1*	13*			FRANKR	422	348			LV	2	435		
GEW DT	5				NIEDL	840	953			EU	6	237		
					ITAL	762	774			NIEDL	1	85		
8442 30 00					OESTER	338	128			ITAL	1	79		
MASCH Z ZURICHT HERST V KLISCHEES USW					BELGI	93	54			DAENM	3	89		
DT			DT		SCHWZ	53	310			ISRAEL	1	427		
EINF	147*	1776*			USA	16	51			MALAYS	3	89		
EV	28	383			INDIEN	85	72			JAPAN	1	355		
AUS LG	30	128			AUSP	5439*	9924*			AUSP	178*	24328*		
EU	27	191			EV	53	42			GEW DT	9707			
ITAL	18	167			LV	91	127			PV		4		
SCHWZ	25	713			EU	3555	5995			EU	50	13242		
USA	75	654			FRANKR	804	1634			FRANKR	13	3376		
KANADA	20	188			NIEDL	753	837			NIEDL	1	135		
AUSP	615*	7018*			ITAL	55	225			ITAL	6	2387		
EU	349	4735			G BRIT	581	1047			G BRIT	3	1487		
FRANKR	69	867			DAENM	182	235			DAENM	1	454		
NIEDL	35	343			GRIECH	77	111			GRIECH	2	129		
G BRIT	69	1031			SPAN	111	162			PORTUG	7	471		
SPAN	140	2082			SCHWED	183	365			SPAN	6	1499		
SCHWED	8	155			OESTER	579	922			SCHWED	1	847		
OESTER	11	102			BELGI	204	384			OESTER	7	2225		
BELGI	15	103			SCHWZ	655	1387			BELGI	3	232		
SCHWZ	18	171			TUERK	29	104			SCHWZ	9	1028		
USA	128	1340			POLEN	98	173			TUERK	10	192		
PAKIST	23	320			TSCHE	240	270			POLEN	7	521		
CHINA	55	164			UNGARN	19	73			SLOWAK	1	2030		
					SLOWEN	1	115			UNGARN	1	177		
8442 40 00					BR -JUG	253	294			RUMAEN	1	62		
TEILE V SCHRIFTSETZ/GIESSMASCHINE USW					TUNES	77	215			KASACH	35	264		
EINF	351*	6877*			USA	23	120			SLOWEN	5	335		
LV	1	34			BARBAD	58	67			MAROKK	1	78		
PV	1	34			SAUDIA	32	55			ALGER	1	70		
AUS LG	3	116			INDIEN	133	272			NIGERI	11	89		
EU	131	1294			MALAYS	81	243			S AFR	4	120		
NIEDL	82	402			TAIWAN	48	164			USA	4	2945		
G BRIT	5	258								KANADA	2	1533		
DAENM	7	535			8442 50 80					PARAGU	9	108		
BELGI	21	65			DRUCKTYPEN AND DRUCKFORM OHNE BILD					IRAN	7	686		
USA	36	1079			EINF	1467*	2758*			BAHRAI	1	154		
KANADA	38	1278			LV	58	31			A EMIR	1	53		
ISRAEL	100	3093			PV	26	114			INDIEN	5	85		
AUSP	95*	4808*			EU	921	828			CHINA	1	378		
EV	8	101			FRANKR	313	158							
PV	8	173			NIEDL	421	385			8443 19 31				
EU	53	3502			BELGI	76	122			BOGENOFFSMASCH NEU PAPFORM<52X74CM				
FRANKR	6	360			SCHWZ	354	1761			STUECK			STUECK	
NIEDL	6	125			USA	19	78			EINF	9*	1924*		
ITAL	5	242			AUSP	2725*	3625*			GEW DT	471			
G BRIT	10	522			EU	1899	2206			LV	3	704		
DAENM	3	50			FRANKR	302	525			PV	2	459		
SPAN	3	99			NIEDL	349	350			INDIEN	1	570		
SCHWED	2	460			ITAL	72	220			JAPAN	7	1327		
OESTER	2	109			G BRIT	20	139			AUSP	114*	35623*		
BELGI	14	1484			DAENM	5	52			GEW DT	6400			
NORWEG	3	89			SCHWED	49	55			EV	5	2592		
SCHWZ	1	52			OESTER	482	462			EU	14	5176		
TUERK	1	78			BELGI	280	294			FRANKR	2	1150		
USA	29	583			SCHWZ	584	546			NIEDL	1	155		
KANADA	2	58			POLEN	42	97			ITAL	8	3019		
JAPAN	1	81			TSCHE	54	85			PORTUG	1	278		
					USA	242	225			OESTER	1	300		
8442 50 21					JAPAN	15	51			BELGI	1	274		
DRUCKTYPEN M DRUCKBILD F HOCHDRUCK					8443 11 00					SCHWZ	5	1623		
STUECK			STUECK		ROLLENOFFSETMASCHINEN U -APPARATE					LETTLID	1	1459		
EINF	15*	297*			STUECK					POLEN	3	512		
EU	14	286			EINF	9*	5323*			W RUSS	1	559		
ITAL	11	228			GEW DT	1050				AEGYPT	1	725		
OESTER	3	55			LIECHT	1	142			KAMERU	1	555		
					SCHWZ	8	6181			USA	55	15085		
					AUSP	18*	67476*			KANADA	5	543		
					GEW DT	15315				BERNUD	1	1521		
										TRINID	2	702		



Spezialhandel nach Waren

Wichtigste Ursprungs- und Bestimmungs-Länder	JANUAR 1999		dt = 100kg	1000 DM	Wichtigste Ursprungs- und Bestimmungs-Länder	JANUAR 1999		dt = 100kg	1000 DM	Wichtigste Ursprungs- und Bestimmungs-Länder	JANUAR 1999		dt = 100kg	1000 DM
	dt = 100kg	1000 DM				dt = 100kg	1000 DM				dt = 100kg	1000 DM		
KOLUMB BRASIL URUGU SYRIEN ISRAEL KUWAIT A EMIR INDONE JAPAN HONGK AUSTRL	1 2 1 2 2 1 1 6 2 6	108 854 226 160 454 303 158 267 3198 227 1284			8443 29 00 AND HOCHDRUCKMASCHINEN U -APPARATE					8443 59 70 ANDERE DRUCKMASCHINEN U -APPARATE				
					STUECK	STUECK				STUECK	STUECK			
8443 19 36 BOGENOFFSMASCH NEU >82X74-74X107CM					EINF * * AUSP 3* 49* GEW DT 39 EU 3 49					EINF 189* 7438* GEW DT 856 EU 43 3182 NIEDL 5 260 ITAL 19 853 G BRIT 7 997 SCHWED 1 99 OESTER 6 64 BELGI 2 1073 SCHWZ 37 578 POLEN 1 110 TSCHE 5 186 USA 75 2781 JAPAN 3 529				
					8443 30 00 FLEXODRUCKMASCHINEN U -APPARATE					AUSP 278* 31081* GEW DT 3526 PV 1 10 EU 157 6028 FRANKR 26 1289 NIEDL 6 81 ITAL 17 2813 G BRIT 11 110 DAENM 4 94 OESTER 12 898 BELGI 13 608 SCHWZ 8 1890 POLEN 10 151 TSCHE 5 169 UNGARN 2 67 BULGAR 2 109 W RUSS 2 159 BR JUG 1 68 TUNES 2 822 USA 15 4871 KANADA 5 1198 MEXIKO 5 485 BRASIL 8 507 IRAN 1 104 SAUDIA 2 808 INDONE 1 2050 MALAYS 1 384 SINGAP 2 124 CHINA 13 5869 JAPAN 3 1260 TAIWAN 4 2718 HONGK 2 1063				
					STUECK	STUECK				8443 60 00 HILFSMASCH U -APPARAT F DRUCKMASCHINE				
EINF 1* 74* GEW DT 14 JAPAN 1 74 AUSP 63* 111263* GEW DT 23779 EV 6 8677 EU 33 54934 FRANKR 6 13091 NIEDL 5 8964 ITAL 6 8482 G BRIT 1 1667 IRLAND 1 966 DAENM 3 5838 PORTUG 1 941 SPAN 4 7118 FINNL 1 2106 OESTER 1 2091 BELGI 4 5670 SCHWZ 2 3316 LITAU 1 1688 AEGYPT 3 2486 USA 11 24516 KANADA 3 8264 MEXIKO 1 1651 BRASIL 1 1900 VIETH 1 558 SINGAP 1 1676 CHINA 3 5002 JAPAN 2 4855 HONGK 1 417					STUECK	STUECK			DT	DT				
8443 19 39 BOGENOFFSETMASCH NEU PAPP >74X107CM					8443 40 00 TIEFDRUCKMASCHINEN U -APPARATE					EINF 3769* 19231* EU 2457 8049 FRANKR 32 584 NIEDL 66 189 ITAL 60 190 G BRIT 24 256 DAENM 11 79 SCHWED 79 952 OESTER 2185 5793 NORWEG 2 50 SCHWZ 883 7212 TSCHE 26 76 USA 338 3618 ISRAEL 4 201 AUSP 1059* 11219* EU 589 6628 FRANKR 239 3208 NIEDL 18 468 ITAL 99 822 G BRIT 80 509 DAENM 4 56 PORTUG 8 100 SPAN 39 483 SCHWED 12 131 FINNL 73 374 OESTER 11 223 BELGI 6 136 NORWEG 31 127 SCHWZ 147 1322 TUERK 9 173 POLEN 107 1190 TSCHE 28 151 USA 13 279 IRAN 39 77 JEMEN 1 76 INDIEN 3 140 SRILAN 5 60 SINGAP 13 214 SKOREA 44 322 JAPAN 14 243				
					STUECK	STUECK				8443 51 00 TINTENSTRALDRUCKMASCHINEN				
EINF * * AUSP 14* 47179* GEW DT 12109 EU 13 42827 FRANKR 5 18404 NIEDL 1 3218 ITAL 3 7949 G BRIT 1 5892 DAENM 1 2411 SPAN 1 2512 SCHWED 1 2741 USA 1 4352					8443 59 20 DRUCKMASCHINEN Z BEDRUCK V SPINNST					EINF 7* 82* GEW DT 13 SCHWZ 2 57 AUSP * * 8443 59 40 DRUCKMASCHINEN HERST V HALBLEITERN				
8443 19 90 AND OFFSETDRUCKMASCH U -APPARATE					STUECK	STUECK				STUECK	STUECK			
EINF 4* 988* GEW DT 286 EU 3 807 NIEDL 1 390 G BRIT 1 234 BELGI 1 193 ISRAEL 1 151 AUSP 5* 5360* GEW DT 645 TUERK 1 1103 NIGERI 1 210 USA 1 807 TAIWAN 1 1578 NEUSEE 1 1750					8443 21 00 ROLLENHOCHDRUCKMASCHINEN -APPARATE					EINF 2* 53* JAPAN 2 53 AUSP * 42* EU 23				
					STUECK	STUECK				8443 90 06 DRUCK-HILFSMASCH-TEIL APP WA 84438940				
EINF 4* 3638* GEW DT 351 EU 4 3638 FRANKR 3 1850 DAENM 1 1788 AUSP * *					STUECK	STUECK				EINF 2* 212* GEW DT 32 EU 2 212 SCHWED 2 212 AUSP * *				

Spezialhandel nach Waren

Wichtigste Ursprungs- und Bestimmungs-Länder	JANUAR 1999		Wichtigste Ursprungs- und Bestimmungs-Länder	JANUAR 1999		Wichtigste Ursprungs- und Bestimmungs-Länder	JANUAR 1999	
	dt = 100kg	1000 DM		dt = 100kg	1000 DM		dt = 100kg	1000 DM
8443 90 10			UKRAIN	17	76	8445 19 00		
DRUCK-HILFSMASCHIN-TEIL A EISEN/STAHL			RUSSLD	59	690	AND VOR- AUFBERMASCHINEN F SPINNST		
EINF	5516*	3114*	SLOWEN	12	119		STUECK	STUECK
EU	818	1535	AEGYPT	16	128	EINF	86*	1020*
FRANKR	475	660	MAURET	21	51	GEW DT	749	
NIEDL	21	126	S AFR	9	127	EU	3	408
ITAL	40	104	USA	456	5840	BELGI	3	408
G BRIT	8	155	KANADA	9	189	USA	4	62
DAENM	7	65	MEXIKO	14	197	BRASIL	78	535
OESTER	240	382	PANAMA	1	70	AUSP	152*	14359*
SCHWZ	847	409	ECUAD	5	82	GEW DT	5165	
TSCHE	3743	839	BRASIL	80	942	EU	47	5855
USA	95	270	ARGENT	20	109	FRANKR	1	102
AUSP	8504*	19919*	LIBAN	3	148	NIEDL	1	1698
PV	15	19	ISRAEL	14	106	ITAL	33	995
EU	832	8121	SAUDIA	11	99	GRIECH	5	146
FRANKR	1201	1405	A EMIR	6	55	SPAN	5	381
NIEDL	75	736	INDIEN	17	198	SCHWED	1	3300
ITAL	60	728	THAIL	14	103	SCHWZ	11	698
G BRIT	149	2178	MALAYS	29	75	TUERK	8	682
DAENM	58	423	SINGAP	47	171	W RUSS	2	185
GRIECH	11	162	CHINA	68	422	USA	15	1094
SPAN	20	234	SKOREA	7	56	MEXIKO	3	275
SCHWED	10	181	JAPAN	50	688	PERU	16	237
FINNL	28	284	TAIWAN	38	236	SYRIEN	1	340
OESTER	269	1301	HONGK	32	451	IRAN	1	352
BELGI	50	483	AUSTR	35	473	PAKIST	11	728
NORWEG	29	91	NEUSEE	5	63	INDIEN	22	975
SCHWZ	6113	3716	8444 00 10			PHILIP	1	83
TUERK	17	63	DUESENSPINNMASCHINEN			CHINA	11	1667
ESTLD	10	90		STUECK	STUECK	SKOREA	2	158
POLEN	33	219	EINF	*	*			
TSCHE	190	186	AUSP	*	*	8445 20 00		
UNGARN	25	116	8444 00 90			MASCHINEN Z SPINNEN V SPINNSTOFFEN		
RUSSLD	13	111	VERSTRECKMASCH F SYNTH SPINNST USW				STUECK	STUECK
GHANA	4	59		STUECK	STUECK	EINF	2*	196*
NIGERI	13	109	EINF	6*	54*	GEW DT	180	
USA	423	2505	GEW DT	13		EU	2	196
KANADA	41	186	USA	5	54	FRANKR	2	196
MEXIKO	63	162	AUSP	27*	15308*	AUSP	35*	25652*
KUBA	3	51	GEW DT	4008		GEW DT	5475	
KOLUMB	6	59	EU	5	5405	EU	15	5478
PERU	14	67	ITAL	3	5024	FRANKR	2	862
BRASIL	34	388	SPAN	1	293	NIEDL	2	765
CHILE	15	68	BELGI	1	88	ITAL	6	2152
ARGENT	12	118	SCHWZ	1	279	PORTUG	1	935
IRAN	19	284	TUERK	4	3314	SPAN	4	764
ISRAEL	32	123	POLEN	2	1168	AEGYPT	1	311
SAUDIA	12	69	AEGYPT	2	970	USA	2	3674
JEMEN	5	166	USA	10	1822	KANADA	2	1112
INDIEN	12	82	BRASIL	1	1950	MEXIKO	1	4392
CHINA	44	322	TAIWAN		531	EL SAL	3	842
SKOREA	37	246	8445 11 00			INDIEN	2	1535
JAPAN	79	504	KREMPELN (KARDEN)			JAPAN	1	603
TAIWAN	17	80		STUECK	STUECK	TAIWAN	3	5016
HONGK	51	404	EINF	6*	21*	HONGK	2	1449
AUSTR	51	333	GEW DT	310		8445 30 10		
NEUSEE	9	54	AUSP	77*	5546*	MASCH Z DUBLIEREN V SPINNSTOFFEN		
8443 90 80			GEW DT	4341			STUECK	STUECK
AND DRUCK-HILFSMASCH-TEILE U APPARATE			EU	17	2438	EINF	*	*
EINF	13811*	47612*	FRANKR	5	157	AUSP	*	*
LV	474	21281	NIEDL	3	1008	8445 30 90		
PV	22	196	ITAL	4	741	MASCHINEN Z ZWIRNEN V SPINNSTOFFEN		
AUS LG	1	8	SPAN	2	250		STUECK	STUECK
EU	2305	7773	BELGI	1	267	EINF	1*	122*
FRANKR	1069	741	USA	18	2417	GEW DT	30	
NIEDL	211	1085	PAKIST	10	572	SCHWZ	1	122
ITAL	291	1374	INDIEN	8	488	AUSP	25*	5987*
G BRIT	351	2200	CHINA	14	1390	GEW DT	1395	
DAENM	53	410	TAIWAN	10	1141	EU	12	2361
SPAN	9	55	8445 12 00			G BRIT	1	225
SCHWED	7	349	KAEMMASCHINEN			IRLAND	8	1633
OESTER	152	595		STUECK	STUECK	PORTUG	2	464
BELGI	107	854	EINF	*	*	TUERK	9	2171
SCHWZ	8932	13157	AUSP	2*	9*	AEGYPT	2	450
POLEN	134	265	GEW DT	30		SINBAR	1	152
TSCHE	1352	1367	EU	2	9	MEXIKO	1	220
SLOWAK	107	67	8445 13 00			CHINA	1	623
SLOWEN	75	69	8445 40 00					
KROAT	235	453	VORSPINNMASCH (SPINDELBANK FLYER)				STUECK	STUECK
USA	449	23805		STUECK	STUECK	EINF	15*	1084*
CHILE	83	69	EINF	*	*	GEW DT	151	
ISRAEL	14	212	AUSP	8*	1407*	EU	3	47
JAPAN	9	158	GEW DT	863		SCHWZ	8	815
AUSP	7774*	36094*	TUERK	5	1055	TSCHE	3	150
LV	46	53	SLOWEN	1	278	USA	1	53
PV	17	82	PAKIST	2	74	AUSP	119*	24228*
EU	2994	15043						
FRANKR	931	3623						
NIEDL	526	2364						
ITAL	248	1450						
G BRIT	174	1995						
DAENM	193	1701						
GRIECH	21	324						
PORTUG	9	80						
SPAN	57	747						
SCHWED	138	490						
FINNL	47	207						
OESTER	450	1590						
BELGI	184	1328						
NORWEG	44	305						
SCHWZ	1572	3183						
TUERK	16	144						
POLEN	454	779						
TSCHE	958	333						
SLOWAK	288	2147						
UNGARN	130	321						



Spezialhandel nach Waren

Wichtigste Ursprungs- und Bestimmungs- Laender	JANUAR 1999		dt = 100kg		1000 DM		Wichtigste Ursprungs- und Bestimmungs- Laender	JANUAR 1999		dt = 100kg		1000 DM		Wichtigste Ursprungs- und Bestimmungs- Laender	JANUAR 1999		dt = 100kg		1000 DM	
	dt = 100kg	1000 DM	dt = 100kg	1000 DM	dt = 100kg	1000 DM		dt = 100kg	1000 DM	dt = 100kg	1000 DM	dt = 100kg	1000 DM		dt = 100kg	1000 DM	dt = 100kg	1000 DM	dt = 100kg	1000 DM
AUSF	62*	2928*					EU	16	328					8448 33 90						
GEW DT	908						IRLAND	5	146					SPINNRINGE U RINGLAEUFER						
EU	13	883					SCHWZ	41	649					EINF	23*	386*				
FRANKR	1	80					TUERK	3	67					PV	1	38				
NIEDL	2	83					POLEN	1	56					EU	2	22				
ITAL	3	242					BULGAR		57					SCHWZ	17	298				
G BRIT	2	86					MAROKK	20	98					AUSF	128*	1833*				
PORTUG	2	272					USA	48	1287					EU	45	1040				
SPAN	1	98					MEXIKO	21	749					FRANKR	19	469				
OESTER	2	83					BRASIL	18	200					ITAL	17	367				
TUERK	2	204					ISRAEL	41	248					PORTUG	3	56				
POLEN	3	130					SAUDIA	11	71					OESTER	2	62				
MAROKK	2	289					PAKIST	11	89					POLEN	3	60				
ALGER	1	79					INDIEN	6	129					MEXIKO	8	87				
USA	8	136					THAIL	6	220					BRASIL	10	96				
MEXIKO	25	83					INDONE	3	143					SKOREA	11	104				
BRASIL	2	333					SINGAP	5	166					TAIWAN	16	177				
SYRIEN	1	220					TAIWAN	48	857											
PAKIST	1	202					HONGK	5	91											
BANGLA	1	149																		
JAPAN	3	131					8448 31 00													
							KRATZENGARNITUREN							8448 39 00						
8448 11 00							EINF	207*	683*					AND TEILE ZUBEH F MASCH 8448 U HILFSPM						
SCHAFTMASCHINE KARTENSPARVORRICHT USW							EU	78	258					EINF	4249*	7059*				
	DT		DT				NIEDL	27	91					EV		2				
EINF	806*	2147*					G BRIT	36	120					LV		15				
EU	226	878					SCHWZ	98	358					PV	4	19				
FRANKR	226	878					AUSF	817*	1667*					AUS LG	191	596				
SCHWZ	280	1272					EU	202	631					EU	845	1199				
AUSF	866*	2922*					NIEDL	18	62					FRANKR	23	138				
LV	4	119					ITAL	39	88					NIEDL	13	100				
EU	283	1296					GRIECH	13	72					ITAL	734	714				
NIEDL	80	412					PORTUG	37	180					G BRIT	20	113				
ITAL	9	69					SPAN	37	119					G BRIT	41	91				
SPAN	23	78					SCHWZ	74	137					IRLAND	15	55				
SCHWED	120	436					POLEN	18	91					SCHWZ	230	1746				
OESTER	21	304					TSCHE	35	119					TUERK	7	56				
SLOWEN	181	822					W RUSS	9	74					TSCHE	1574	2189				
USA	34	139					MALAYS	61	178					SLOWAK	218	76				
BRASIL	68	230					HONGK	36	100					USA	6	63				
ARGENT	42	223					8448 32 00							BRASIL	228	251				
SYRIEN	78	134					TEILE/ZUBEH F SPST-VOR/AUFBEREITMASCH							INDIEN	645	420				
THAIL	88	203					EINF	2949*	2827*					SINGAP	241	666				
TAIWAN	240	98					EU	706	1384					CHINA	182	74				
							FRANKR	10	113					JAPAN	18	194				
8448 19 00							NIEDL	356	327					AUSF	5299*	32316*				
AND HILFSPMASCH -APP F MASCH 8444-8447							ITAL	12	98					PV	85	229				
EINF	328*	1246*					G BRIT	92	201					EU	1039	6585				
AUS LG	8	13					SPAN	41	63					FRANKR	143	1010				
EU	292	1087					BELGI	187	570					NIEDL	17	209				
ITAL	262	839					SCHWZ	393	647					ITAL	685	2855				
SCHWED	28	211					POLEN	463	178					G BRIT	14	186				
SCHWZ	9	76					TSCHE	302	218					IRLAND	15	55				
JAPAN	27	80					USA	57	59					GRIECH	60	468				
AUSF	164*	2308*					BRASIL	856	284					PORTUG	33	435				
EU	50	1068					AUSF	920*	5838*					SPAN	26	402				
FRANKR	8	131					PV	3	12					OESTER	47	869				
ITAL	19	336					EU	339	1870					BELGI	15	329				
G BRIT	10	286					FRANKR	31	304					SCHWZ	463	1683				
SPAN	6	128					NIEDL	12	117					TUERK	1297	4366				
OESTER	3	105					ITAL	5	62					POLEN	14	127				
SCHWZ	5	84					SPAN	239	595					TSCHE	719	1647				
TUERK	38	236					FINNL	8	166					SLOWAK	38	163				
CHINA	21	448					OESTER	1	87					UNGARN	25	124				
SKOREA	11	107					BELGI	16	117					RUMAEN	9	74				
JAPAN	7	184					SCHWZ	31	191					SLOWEN	5	98				
TAIWAN	8	149					TUERK	22	188					MAROKK	9	263				
8448 20 10							TUNES	4	79					EGYPT	47	198				
TEILE/ZUB F MASCH 8444 A EISEN/STAHL							ARCPYT	9	64					NIGERI	8	158				
EINF	12*	129*					ELFSA	16	257					MADAG	12	123				
EU	10	10					SAMBIA	10	64					S AFR	22	448				
SCHWZ	2	116					S AFR	16	91					USA	863	9343				
AUSF	342*	642*					USA	333	1713					MEXIKO	13	166				
EU	342	642					MEXIKO	8	90					KOLUMB	7	179				
SPAN	342	639					BRASIL	6	62					YENEZU	6	66				
8448 20 90							SAUDIA	12	81					PERU	7	70				
AND TEILE/ZUB F MASCH 8444 HILFSPMASCH							INDIEN	46	368					BRASIL	26	349				
EINF	1307*	3720*					CHINA	5	83					ARGENT	7	200				
EV	92	39					SKOREA	4	116					SYRIEN	26	183				
EU	198	1232					JAPAN	4	91					IRAN	9	178				
FRANKR	8	352					TAIWAN	10	86					ISRAEL	9	186				
ITAL	108	329					AUSTR	6	118					SAUDIA	91	274				
OESTER		501					8448 33 10							PAKIST	10	84				
SCHWZ	33	1483					SPINDELN U SPINDELFLUEGEL													

Spezialhandel nach Waren

Wichtigste Ursprungs- und Bestimmungs-Länder	JANUAR 1999				Wichtigste Ursprungs- und Bestimmungs-Länder	JANUAR 1999				Wichtigste Ursprungs- und Bestimmungs-Länder	JANUAR 1999			
	dt = 100kg		1000 DM			dt = 100kg		1000 DM			dt = 100kg		1000 DM	
EU	19	121			ITAL	5140	1098			ITAL	1386	1430		
FRANKR	14	96			G BRIT	387	83			G BRIT	14	100		
SCHWZ	68	572			PORTUG	821	143			SPAN	20	229		
AUSP	376*	2167*			SPAN	376	147			OESTER	7241	9179		
PV	1	7			TUERK	410	164			BELGI	10	174		
EU	84	619			TSCHE	4288	392			POLEN	280	124		
FRANKR	7	53			USA	1241	312			TSCHE	8	83		
ITAL	10	180			BRASIL	204	93			USA	624	2482		
PORTUG	7	62			ARGENT	133	58			MEXIKO	325	234		
BELGI	37	156			INDIEN	238	88			BRASIL	338	575		
SCHWZ	148	654			CHINA	820	82			ISRAEL	2858	2760		
TSCHE	12	92			SKOREA	126	100			JAPAN	8	74		
MEXIKO	8	51			JAPAN	318	114			TAIWAN	13	121		
BRASIL	14	74			HONGK	203	71			HONGK	2	63		
PAKIST	68	238												
CHINA	1	110			8448 51 90					8450 11 11				
JAPAN	21	123			NADELN AND WAREN Z MASCHENBILDUNG					WASCHVOLLAUTOMAT FRONTLADER <6KG				
						DT					STUECK			STUECK
8448 49 00					EINF	274*	7336*			EINF	67907*	31718*		
AND TEILE ZUBEH F WEBMASCH HILFMASCH					AUS LG	1	3			GEW DT	46237			
EINF	2846*	8402*			EU	73	1973			EU	87240	27640		
EV	1	3			ITAL	18	116			FRANKR	2817	1109		
PV	11	22			PORTUG	58	1856			NIEDL	189	116		
EU	628	2313			TSCHE	122	3488			ITAL	48906	23176		
FRANKR	97	553			INDIEN	46	906			DAENM	280	200		
NIEDL	8	63			JAPAN	21	761			PORTUG	320	124		
ITAL	201	755			AUSFUHR UNTER 8448 49 00					SPAN	6301	1980		
PORTUG	241	94			8448 53 00					SCHWED	500	276		
SCHWED	3	82			AND TEILE ZUBEH F WIRK- STRICKMASCH					OESTER	785	552		
FINNL	3	89			EINF	1108*	3798*			BELGI	172	128		
OESTER	44	173			LV		7			TUERK	3634	1148		
BELGI	32	508			PV		8			POLEN	243	107		
SCHWZ	1533	5606			AUS LG	4	14			SLOWEN	6740	2802		
TSCHE	91	144			EU	218	2158			AUSF	187023*	120618*		
INDONE	8	87			FRANKR	9	100			GEW DT	130773			
JAPAN	6	58			ITAL	49	429			EU	146841	106382		
AUSP	7388*	47461*			G BRIT	38	306			FRANKR	9188	7026		
EINSCHL. 8448 51 90					SPAN	6	54			NIEDL	41129	31151		
PV	3	5			SCHWED	118	1231			ITAL	7047	4644		
EU	5087	18326			SCHWZ	366	803			G BRIT	30338	20664		
FRANKR	60	966			POLEN	39	53			IRLAND	298	246		
NIEDL	842	2176			TSCHE	216	187			DAENM	6906	6498		
ITAL	1067	5729			UNGARN	19	54			GRIECH	8794	5141		
G BRIT	83	1476			USA	104	343			PORTUG	1190	760		
IRLAND	37	68			INDIEN	66	69			SPAN	1247	7821		
DAENM	8	86			SINGAP	33	125			SCHWED	7083	5034		
GRIECH	9	661			JAPAN	8	168			FINNL	1187	934		
PORTUG	138	1858			TAIWAN	19	82			OESTER	10466	8312		
SPAN	412	2128			AUSF	2387*	14392*			BELGI	10798	8163		
SCHWED	80	298			PV	192	40			ISLAND	271	188		
FINNL	3	322			EU	822	4946			NORWEG	2349	1848		
OESTER	24	459			FRANKR	202	804			SCHWZ	4876	4887		
BELGI	2360	2339			NIEDL	5	191			TUERK	1880	1102		
SCHWZ	383	899			ITAL	214	1928			LETTLD	229	128		
TUERK	386	1787			G BRIT	159	984			LITAU	940	618		
LITAU	8	68			DAENM	22	114			POLEN	236	126		
POLEN	4	278			GRIECH	82	192			UNGARN	344	197		
TSCHE	92	712			PORTUG	62	193			UKRAIN	411	283		
SLOWAK	267	61			SPAN	28	393			RUSSLD	4981	3188		
UNGARN	3	191			OESTER	21	260			S AFR	884	276		
RUMANN	3	116			BELGI	18	132			USA	728	730		
SLOWEN	2	118			SCHWZ	44	148			KANADA	126	106		
MAROKK	1	64			TUERK	28	127			ZYPERN	184	113		
ALGER	1	60			POLEN	13	221			ISRAEL	1217	811		
TUNES	3	132			TSCHE	217	287			SINGAP	178	77		
AEGYPT	8	420			UNGARN	7	88			SKOREA	866	328		
MAURIT	3	198			AEGYPT	14	129			HONGK	80	53		
S AFR	13	298			MAURIT	9	72			AUSTRAL	442	398		
USA	648	6700			USA	346	2803							
KANADA	87	982			MEXIKO	14	98			8450 11 19				
MEXIKO	168	1784			PERU	11	73			WASCHVOLLAUTOMATEN TOPLADER <6KG				
KOLUMB	4	221			BRASIL	32	246				STUECK			STUECK
PERU	3	198			ARGENT	16	86			EINF	13069*	7637*		
BRASIL	28	1230			SYRIEN	18	272			GEW DT	9346			
CHILE	1	62			IRAN	176	349			EU	12880	7588		
ARGENT	3	178			ISRAEL	10	128			FRANKR	9418	6087		
SYRIEN	5	66			PAKIST	8	62			ITAL	2150	863		
IRAN	3	166			INDIEN	34	313			DAENM	282	184		
ISRAEL	5	324			THAIL	21	359			SPAN	783	320		
INDIEN	24	632			SINGAP	17	113			FINNL	280	144		
SRILAN	4	141			PHILIP	36	284			SLOWAK	185	67		
VIETN	2	108			CHINA	28	186			AUSP	23896*	16058*		
INDONE	10	596			SKOREA	78	568			GEW DT	16820			
SINGAP	10	564			JAPAN	91	687			EU	22821	13972		
PHILIP	8	226			TAIWAN	143	1124			FRANKR	13003	7617		
CHINA	2	226			HONGK	28	410			NIEDL	2361	1827		
SKOREA	12	763								ITAL	3794	2233		
JAPAN	94	3142			8449 00 00					G BRIT	188	99		
TAIWAN	3	209			MASCHINEN Z HERST/AUSRUEST V FILZ USW					DAENM	382	203		
HONGK	88	4888			EINF	284*	1413*			GRIECH	1282	761		
AUSTRAL	2	81			EU	281	1338			SPAN	161	167		
					FRANKR	81	238			SCHWED	620	411		
8448 51 10					ITAL	30	143			OESTER	451	376		
PLATINEN F WIRK- STRICK- GIMPENMA					PORTUG	150	829			BELGI	371	278		
	KG		KG		OESTER	39	120			SCHWZ	347	328		
EINF	1218*	97*			SCHWZ	3	73			LITAU	60	86		
PV	1040	23			AUSP	12988*	18130*			RUSSLD	318	277		
EU	30	11			EU	8702	11364			ISRAEL	476	322		
MALAYS	142	61			FRANKR	29	224			HONGK	136	78		
AUSP	18939*	3498*												
EU	6694	1694								8450 11 90				
FRANKR	137	63								WASCHVOLLAUTOMATEN > 6-10KG				

Spezialhandel nach Waren

Wichtigste Ursprungs- und Bestimmungs-Länder	JANUAR 1999				Wichtigste Ursprungs- und Bestimmungs-Länder	JANUAR 1999				Wichtigste Ursprungs- und Bestimmungs-Länder	JANUAR 1999			
	dt = 100kg	1000 DM	dt = 100kg	1000 DM		dt = 100kg	1000 DM	dt = 100kg	1000 DM		dt = 100kg	1000 DM	dt = 100kg	1000 DM
GEW DT	84				SCHWED	116	203			8451 30 10				
AUS LG	92	40			FINNL	58	108			ELEKTR BUEGELMASCH -PRESSEN <2500W				
EU	7	31			OESTER	1687	1676			STUECK		STUECK		
AUSF	189*	973*			BELGI	740	238			EINF	510*	509*		
GEW DT	382				SCHWZ	330	342			GEW DT	184			
EU	188	778			TUERK	936	488			AUS LG	8	6		
FRANKR	18	88			POLEN	318	173			EU	389	349		
NIEDL	22	110			TSCHE	204	208			FRANKR	368	316		
ITAL	16	86			BULGAR	29	61			USA	119	112		
G BRIT	31	136			SLOWEN	340	268			AUSF	732*	1038*		
SCHWED	16	64			USA	28	84			GEW DT	274			
OESTER	42	229			CHINA	85	118			PV	3	4		
NORWEG	9	88								EU	868	421		
SCHWZ	18	107			8451 10 00					FRANKR	71	86		
					MASCHINEN F D CHEMISCHE REINIGUNG					ITAL	119	101		
8450 12 00					EINF	28*	103*			OESTER	84	90		
AND WASCHMASCH EINGEB SCHLEUD<10KG					EU	28	90			RUMAEN	19	51		
STUECK			STUECK		FRANKR	13	60			UKRAIN	23	73		
EINF	3*	3*			AUSF	384*	1112*			BRASIL	10	198		
GEW DT	3				EU	131	406			8451 30 30				
EU	3	3			FRANKR	90	290			ELEKTR BUEGELMASCH -PRESSEN >2500W				
AUSF	29*	287*			NIEDL	27	86			STUECK		STUECK		
GEW DT	98				SLOWEN	18	76			EINF	59*	282*		
EU	14	274			ALGER	13	129			GEW DT	127			
ITAL	3	63			USA	122	234			EU	43	113		
OESTER	4	66			SINGAP	32	74			ITAL	38	88		
					8451 21 10					TSCHE	16	132		
8450 19 00					WAESCHETROCKNER FASSVERM TROCKW <6KG					AUSF	315*	2358*		
AND WASCHMASCH OH SCHLEUDER <10KG					EINF	18851*	13199*			GEW DT	569			
STUECK			STUECK		EU	15762	13116			EU	203	461		
EINF	226*	184*			FRANKR	2041	2182			FRANKR	24	61		
GEW DT	199				NIEDL	48	58			PORTUG	14	124		
EU	226	184			ITAL	8488	4333			OESTER	63	66		
ITAL	226	184			G BRIT	7912	6189			BELGI	27	73		
AUSF	103*	12*			DAENM	108	120			SCHWZ	3	108		
GEW DT	78				SCHWED	72	87			TUERK	3	84		
EU	1	2			OESTER	93	189			POLEN	2	72		
					SLOWEN	78	84			SLOWAK	2	64		
8450 20 00					AUSF	28461*	36612*			RUMAEN	4	228		
WASCHMASCHINEN >10KG TROCKWAESCHE					EU	24390	33397			ALGER	38	221		
STUECK			STUECK		FRANKR	4383	8106			USA	28	88		
EINF	90*	418*			NIEDL	8484	13336			BRASIL	2	108		
GEW DT	179				ITAL	388	826			SAUDIA	2	108		
EU	39	137			G BRIT	1134	1631			SRI LAN	3	84		
BELGI	18	104			DAENM	808	1144			THAIL	2	91		
SCHWZ	10	90			GRIECH	180	282			VIETN	8	281		
USA	29	174			PORTUG	76	131			JAPAN	1	63		
AUSF	203*	4420*			SPAN	1819	2211			HONGK	2	92		
GEW DT	1701				SCHWED	1914	2888			8451 30 80				
EU	177	2708			FINNL	80	131			ANDERE BUEGELMASCHINEN -PRESSEN				
FRANKR	34	881			OESTER	2377	3878			STUECK		STUECK		
ITAL	10	149			BELGI	1993	2769			EINF	280*	453*		
G BRIT	89	478			NORWEG	312	480			GEW DT	167			
DAENM	5	428			SCHWZ	868	1812			EU	19	230		
SPAN	4	58			TSCHE	51	98			GRIECH	18	122		
FINNL	1	322			S AFR	106	124			PORTUG	1	86		
OESTER	11	839			USA	298	424			TUERK	18	89		
BELGI	5	70			KANADA	44	89			KROAT	13	81		
NORWEG	11	348			ZYPERN	50	86			AUSF	387*	4691*		
SCHWZ	9	842			ISRAEL	92	102			GEW DT	643			
USA	2	472			AUSTRAL	99	184			EU	110	2210		
IRAN	1	312			8451 21 90					FRANKR	22	109		
					WAESCHETROCKNER FASSVERMOEGEN >6-10KG					NIEDL	11	198		
8450 90 00					EINF	1*	1*			ITAL	13	287		
TEILE V MASCHINEN Z WASCHEN V WAESCHE					AUSF	61*	213*			PORTUG	28	388		
DT			DT		EU	48	178			SPAN	18	942		
EINF	18849*	12950*			8451 29 00					FINNL	1	91		
PV	27	49			AND TROCKNER F GARN GEWEB SPINNSTWARE					OESTER	11	128		
EU	17686	11816			EINF	376*	429*			NORWEG	2	88		
FRANKR	491	466			EU	19	20			SCHWZ	7	61		
NIEDL	447	328			UNGARN	280	146			TUERK	13	803		
ITAL	10424	4852			USA	8	80			LITAU	13	63		
G BRIT	1847	4080			THAIL	58	128			POLEN	13	111		
DAENM	18	83			AUSF	7730*	19039*			TSCHE	5	70		
SPAN	1074	362			EU	3982	10264			SLOWAK	23	94		
SCHWED	20	90			FRANKR	488	497			UNGARN	3	243		
OESTER	1894	1203			NIEDL	420	1246			RUMAEN	33	148		
BELGI	1763	343			ITAL	1803	4246			UKRAIN	15	133		
SCHWZ	89	198			G BRIT	74	169			BR JUG	10	80		
POLEN	100	62			DAENM	188	236			MAZED	3	81		
TSCHE	1630	746			GRIECH	401	1640			S AFR	7	63		
UNGARN	37	83			SPAN	31	86			KANADA	6	61		
AUSF	10689*	6483*			OESTER	802	1898			URUGU	13	133		
EU	8333	6807			BELGI	78	234			SRI LAN	13	81		
FRANKR	3836	1703			NORWEG	124	326			JAPAN	39	271		
NIEDL	104	289			SCHWZ	397	789			8451 40 00				
ITAL	889	1208			AEGYPT	470	1088			MASCHIN U APP Z WASCH BLEICH FAERBEN				
G BRIT	672	888			USA	737	1467			DT		DT		
SPAN	438	308			MEXIKO	1092	2782			EINF	712*	2496*		
					BANGLA	100	300			EU	387	709		
					SRI LAN	28	98			NIEDL	80	129		
					MALAYS	88	140			ITAL	332	888		
					CHINA	306	828							
					TAIWAN	38	214							
					AUSTRAL	343	702							

Spezialhandel nach Waren

Wichtigste Ursprungs- und Bestimmungs-Länder	JANUAR 1999		dt = 100kg	1000 DM	Wichtigste Ursprungs- und Bestimmungs-Länder	JANUAR 1999		dt = 100kg	1000 DM	Wichtigste Ursprungs- und Bestimmungs-Länder	JANUAR 1999		dt = 100kg	1000 DM
	dt = 100kg	1000 DM				dt = 100kg	1000 DM				dt = 100kg	1000 DM		
SCHWZ	298	1650			PV	1	20			8452 10 11				
USA	4	71			EU	1628	4362			STIEPSTNAEHMASCH <17KG >66EUR/ST				
AUSF	5121*	21719*			FRANKR	219	314			STUECK		STUECK		
EU	1537	6508			NIEDL	88	128			EINF	27776*	8626*		
FRANKR	251	885			ITAL	583	1499			GEW DT	2530			
ITAL	733	3869			G BRIT	206	795			AUS LG	3842	684		
G BRIT	63	160			DAENM	128	190			EU	1729	1094		
PORTUG	244	666			PORTUG	51	308			SCHWED	1715	1080		
SPAN	97	116			OESTER	176	412			SCHWZ	420	351		
OESTER	111	706			BELGI	155	709			TSCHIE	9050	4064		
BELGI	32	60			NORWEG	142	394			THAIL	3882	530		
POLEN	130	496			SCHWZ	377	1302			CHINA	5112	898		
S AFR	222	1603			POLEN	72	390			JAPAN	297	470		
USA	151	424			TSCHIE	14	50			TAIWAN	7486	1419		
KANADA	96	676			UNGARN	46	83			AUSF	24691*	12198*		
MEXIKO	357	1282			RUMAEN	353	576			GEW DT	2402			
BRASIL	218	1046			KIRGIS	13	118			PV	4000	1592		
INDIEN	144	584			ALGER	42	137			EU	16267	7442		
BANGLA	831	3309			USA	1711	4653			FRANKR	2840	1281		
THAIL	195	428			MEXIKO	846	2034			ITAL	4997	1892		
INDONE	70	248			NL ANT	43	158			G BRIT	220	141		
MALAYS	89	167			ARGENT	120	1104			DAENM	1331	738		
CHINA	132	752			SYRIEN	9	120			GRIECH	153	68		
SKOREA	89	612			IRAN	372	809			PORTUG	167	80		
HONGK	362	1568			ISRAEL	77	193			SPAN	270	112		
AUSTRAL	455	1866			SAUDIA	207	1260			SCHWED	1430	458		
8451 50 00					INDIEN	638	3307			FINNL	355	195		
MASCH Z AUF- ABWICK FALTEN USW GEWEBE					CHINA	61	347			OESTER	560	179		
EINF	306*	910*			SKOREA	16	66			BELGI	3959	2287		
EU	153	86			JAPAN	15	80			NORWEG	100	87		
FRANKR	153	86			HONGK	80	491			SCHWZ	207	172		
SCHWZ	66	427			8451 90 00					TSCHIE	4068	1803		
USA	13	158			TEILE V MASCHINEN APPARATEN POS 8451					USA	1854	1994		
TAIWAN	49	208			EINF	3614*	4383*			KANADA	466	301		
AUSF	1633*	6970*			LV		5			BOLIV	700	72		
EU	613	2592			PV	102	272			ISRAEL	143	54		
FRANKR	28	136			EU	690	1608			INDIEN	400	185		
NIEDL	17	121			FRANKR	41	437			AUSTRAL	100	202		
ITAL	106	758			NIEDL	89	137			8452 10 19				
G BRIT	33	239			ITAL	266	566			AND STIEPSTNAEHMASCH<17KG>66EUR/ST				
PORTUG	28	116			G BRIT	31	99			STUECK		STUECK		
OESTER	399	1177			SPAN	18	64			EINF	18623*	2104*		
SCHWZ	28	302			OESTER	111	78			GEW DT	1480			
TUERK	287	705			BELGI	107	159			PV	2	23		
POLEN	106	240			SCHWZ	190	397			THAIL	8200	948		
TSCHIE	17	118			TUERK	74	78			CHINA	9520	987		
RUMAEN	37	99			POLEN	204	226			TAIWAN	900	148		
RUSSLO	38	791			TSCHIE	1063	618			AUSF	35*	42*		
USA	157	1217			SLOWAK	600	157			GEW DT	12			
MEXIKO	33	302			UNGARN	487	404			EU	11	1		
CHILE	75	97			RUSSLD	102	272			8452 10 90				
PAKIST	100	50			SLOWEN	117	330			AND HAUSHNAEHMASCHIN NAEHMASCHKOPF				
INDIEN	61	166			USA	30	208			STUECK		STUECK		
8451 80 10					AUSF	3999*	25066*			EINF	1869*	632*		
MASCH Z HERST V LINDLEUM AND BODBELAG					EU	2261	13357			GEW DT	182			
EINF	61*	147*			FRANKR	247	1166			EU	48	13		
SCHWZ	61	147			NIEDL	168	660			SCHWZ	320	276		
AUSF	655*	1602*			ITAL	637	4680			POLEN	1000	108		
EU	1	12			G BRIT	164	1063			CHINA	190	83		
POLEN	27	60			DAENM	262	290			JAPAN	101	56		
CHINA	627	1530			GRIECH	13	136			TAIWAN	209	89		
8451 80 30					PORTUG	47	382			AUSF	242*	507*		
MASCHINEN Z APPRETIEREN OD AUSTRUESTEN					SPAN	49	458			GEW DT	41			
EINF	280*	941*			SCHWED	333	2827			EU	184	17		
EU	21	78			FINNL	14	138			TUERK	13	75		
G BRIT	18	65			OESTER	91	608			POLEN	27	349		
USA	257	831			BELGI	238	928			8452 21 00				
AUSF	3787*	9379*			NORWEG	19	60			NAEHAUTOMATEN				
EU	191	1195			SCHWZ	178	724			STUECK		STUECK		
FRANKR	25	125			MALTA	4	82			EINF	42*	704*		
ITAL	30	208			TUERK	390	1436			GEW DT	88			
G BRIT	82	285			POLEN	31	181			LV	4	40		
SPAN	30	172			TSCHIE	22	162			PV	1	32		
SCHWED	18	148			UNGARN	66	193			AUS LG	7	136		
OESTER	13	84			RUMAEN	48	215			EU	15	181		
BELGI	23	192			BULGAR	4	63			BELGI	13	135		
UNGARN	886	618			UKRAIN	6	58			SCHWZ	2	114		
RUSSLD	401	3148			KROAT	17	112			JAPAN	11	267		
USA	940	1665			MAROKK	8	88			AUSF	315*	10103*		
MEXIKO	92	160			AEGYPT	14	98			GEW DT	975			
BRASIL	16	91			NIGERI	9	249			PV	5	50		
IRAN	525	800			MADAG	9	130			EU	109	3400		
BANGLA	46	107			MAURIT	12	62			FRANKR	14	266		
CHINA	44	388			S AFR	37	349			NIEDL	2	102		
TAIWAN	457	1172			USA	260	3676			ITAL	20	713		
8451 80 80					KANADA	15	66			G BRIT	9	225		
AND MASCHINEN U APPARATE D POS 8451					MEXIKO	20	217			GRIECH	6	487		
EINF	755*	3039*			KOLUMB	7	82							
EU	279	796			PERU	7	63							
ITAL	268	782			BRASIL	10	158							
SCHWZ	474	2179			ARGENT	26	71							
AUSF	6888*	21732*			SYRIEN	13	108							
					ISRAEL	14	76							
					OMAN	13	55							
					PAKIST	11	51							
					INDIEN	8	86							
					SRILAN	10	55							
					THAIL	28	159							
					INDONE	63	198							
					MALAYS	11	99							
					PHILIP	2	56							
					CHINA	40	368							
					SKOREA	34	266							
					JAPAN	90	340							
					TAIWAN	14	104							
					HONGK	43	383							

Spezialhandel nach Waren

Wichtigste Ursprungs- und Bestimmungs-Länder	JANUAR 1999				Wichtigste Ursprungs- und Bestimmungs-Länder	JANUAR 1999				Wichtigste Ursprungs- und Bestimmungs-Länder	JANUAR 1999			
	dt = 100kg	1000 DM	dt = 100kg	1000 DM		dt = 100kg	1000 DM	dt = 100kg	1000 DM		dt = 100kg	1000 DM	dt = 100kg	1000 DM
PORTUG 28	877				8482 30 90					TUNES 27	311			
SPAN 17	334				ANDERE NAEHMASCHINENADELN					AEGYPT 8	130			
FINNL 3	153									USA 189	2308			
BELGI 10	273				1000 ST	1000 ST				BRASIL 3	89			
MALTA 1	59				EINF 38378*	4085*				INDIEN 4	100			
TUERK 6	114				GEW DT 183					JAPAN 7	80			
POLEN 23	1495				AUS LG 637	95				HONGK 9	127			
TSCH 28	408				EU 21638	3194				N ERM 4	51			
UNGARN 2	111				NIEDL 10378	1353								
RUMAEN 10	928				PORTUG 11233	1840				8483 10 00				
UKRAIN 5	58				TSCH 8093	484				MASCH Z AUFBER GERSEN V HAEUTEN USW				
KROAT 3	58				INDIEN 4116	295				EINF 458*	851*			
MAZED 4	186				JAPAN 638	96				EU 458	851			
TUNES 10	115				AUSF 49525*	10304*				NIEDL 92	132			
AEGYPT 2	70				GEW DT 307					ITAL 366	729			
USA 22	972				EU 15226	3108				AUSF 576*	1978*			
KANADA 2	85				FRANKR 1209	259				EU 364	1592			
BRASIL 4	256				NIEDL 558	106				ITAL 340	1514			
JAPAN 5	80				ITAL 3803	1007				SCHWED 24	50			
HONGK 52	1372				G BRIT 1118	346				S AFR 48	73			
					GRIECH 632	137				USA 24	92			
8482 29 00					PORTUG 8204	648								
ANDERE NAEHMASCHINEN					SPAN 1569	387				8483 20 00				
STUECK	STUECK				OESTER 203	66				MASCH APP Z HERST INSTANDSETZ SCHUHEN				
EINF 3636*	5776*				BELGI 598	112				EINF 351*	2034*			
GEW DT 1088					SCHWZ 1172	162				LV 2	3			
EV 1	5				TUERK 1120	208				PV 11	184			
LV 2	94				POLEN 977	140				EU 254	1513			
PV 14	100				RUMAEN 1068	218				ITAL 64	160			
AUS LG 1324	2918				MAROKK 1199	212				G BRIT 140	1380			
EU 34	169				TUNES 884	159				SCHWZ 11	111			
FRANKR 21	83				MAURIT 312	86				UNGARN 19	55			
POLEN 92	247				S AFR 373	182				RUSSLD 11	184			
TSCH 630	876				USA 7608	2148				AUSF 951*	5503*			
SLOWAK 14	69				MEXIKO 5945	1187				PV 4				
USA 235	912				HONDUR 282	52				EU 299	2351			
CHINA 646	895				KOLUMB 950	166				FRANKR 17	199			
JAPAN 1393	2179				PERU 221	56				DAENM 44	343			
TAIWAN 365	129				BRASIL 942	176				GRIECH 93	974			
HONGK 30	58				CHILE 211	54				PORTUG 38	189			
AUSF 4536*	21750*				SYRIEN 194	53				SPAN 74	510			
GEW DT 2557					INDIEN 1842	205				OESTER 26	98			
LV 1	81				INDONE 850	128				POLEN 11	56			
PV 30	102				SINGAP 744	144				UNGARN 284	296			
EU 2837	9431				SKOREA 134	61				USA 22	84			
FRANKR 530	1302				JAPAN 692	221				BRASIL 125	1407			
NIEDL 127	476				TAIWAN 1302	193				THAIL 28	167			
ITAL 1110	2737				HONGK 1959	488				INDONE 21	164			
G BRIT 103	504				8482 40 00					CHINA 34	310			
DAENM 110	153				NOEBEL SOCKEL DECKEL F NAEHMASCHINEN					SKOREA 6	50			
GRIECH 104	1352				DT	DT				JAPAN 14	98			
PORTUG 201	1045				EINF 3*	1*				HONGK 21	238			
SPAN 156	769				EU 3	1				8483 80 00				
SCHWED 64	204				AUSF 1508*	1652*				HERSTELL/INSTANDSETZMASCH F LEDERWARE				
FINNL 155	108				EU 384	187				EINF 22*	76*			
OESTER 59	309				FRANKR 88	57				EU 13	26			
BELGI 127	486				RUMAEN 98	194				SCHWZ 9	50			
SCHWZ 27	95				MAZED 61	64				AUSF 151*	843*			
TUERK 23	158				MAROKK 94	89				EU 13	26			
LITAU 33	111				TUNES 156	97				UNGARN 35	310			
POLEN 127	790				USA 313	702				UKRAIN 65	132			
TSCH 56	245				ISRAEL 121	50				8483 90 00				
SLOWAK 29	113				8482 90 00					TEILE V MASCHINEN APPARATEN POS 8483				
UNGARN 152	786				AND NAEHMASCHINENTEILE					EINF 1021*	857*			
RUMAEN 224	1164				EINF 1958*	3726*				LV 10	40			
BULGAR 138	387				LV 1	9				EU 172	565			
UKRAIN 20	164				AUS LG 2	27				ITAL 114	221			
W RUSS 6	63				EU 66	538				G BRIT 13	270			
RUSSLD 24	187				ITAL 28	209				POLEN 210	68			
SLOWEN 20	288				SCHWED 18	187				RUSSLD 592	63			
KROAT 16	138				TSCH 1568	1120				AUSF 602*	2965*			
BR JUG 24	50				USA 7	329				PV 93	32			
MAZED 49	364				CHINA 18	61				EU 157	1034			
MAROKK 68	180				JAPAN 51	855				FRANKR 10	195			
TUNES 82	637				TAIWAN 123	496				ITAL 108	264			
AEGYPT 43	601				AUSF 713*	9511*				G BRIT 10	147			
S AFR 33	453				PV 78	273				PORTUG 5	79			
USA 335	4139				EU 107	3188				OESTER 9	128			
BRASIL 12	199				FRANKR 16	526				TUERK 12	71			
SYRIEN 23	212				NIEDL 15	235				POLEN 5	57			
JEMEN 8	134				ITAL 8	664				UNGARN 10	64			
INDIEN 23	171				G BRIT 7	448				RUSSLD 96	59			
SKOREA 2	112				DAENM 2	58				AEGYPT 19	67			
JAPAN 8	102				GRIECH 7	149				USA 42	353			
N ERM 17	73				PORTUG 8	256				KOLUMB 24	91			
					SPAN 6	184				IRAN 14	59			
8482 30 10					SCHWED 1	74				INDIEN 25	125			
NAEHMASCHNADEL ISEIT FLACHKOLB					OESTER 26	250				THAIL 21	136			
1000 ST	1000 ST				BELGI 13	264				INDONE 13	116			
EINF 523*	42*				SCHWZ 12	139				PHILIP 51	51			
GEW DT 3					TUERK 9	128				SKOREA 14	91			
AUS LG 523	42				POLEN 25	405				TAIWAN 32	147			
AUSF 4228*	895*				TSCH 227	1051								
GEW DT 36					UNGARN 9	182								
EU 2612	515				RUMAEN 9	142								
FRANKR 633	132				BULGAR 5	78								
ITAL 655	117				UKRAIN 2	87								
USA 644	164				SLOWEN 6	143								
KANADA 330	69													
AUSTRAL 313	73													





Spezialhandel nach Waren

Wichtigste Ursprungs- und Bestimmungs-Länder	JANUAR 1999				Wichtigste Ursprungs- und Bestimmungs-Länder	JANUAR 1999				Wichtigste Ursprungs- und Bestimmungs-Länder	JANUAR 1999																																			
	dt = 100kg	1000 DM	dt = 100kg	1000 DM		dt = 100kg	1000 DM	dt = 100kg	1000 DM		dt = 100kg	1000 DM	dt = 100kg	1000 DM																																
<p>OESTER 137 173</p> <p>BELGI 56 220</p> <p>LUXEMB 26 426</p> <p>NORWEG 4 74</p> <p>SCHWZ 28 178</p> <p>POLEN 278 267</p> <p>RUMÄN 28 180</p> <p>RUSSLD 348 5886</p> <p>ÄGYPT 13 81</p> <p>S AFR 261 1807</p> <p>USA 436 2238</p> <p>MEXIKO 184 1817</p> <p>VENEZU 180 628</p> <p>BRASIL 64 341</p> <p>SAUDIA 221 581</p> <p>INDIEN 101 1101</p> <p>THAIL 1903 4418</p> <p>INDONE 187 308</p> <p>MALAYS 12 192</p> <p>CHINA 442 2076</p> <p>SKOREA 49 248</p> <p>JAPAN 107 847</p> <p>TAIWAN 216 1321</p> <p>HONGK 71 239</p>	<p>8486 10 10</p> <p>LASERWERKZEUGMASCHINE USW F WAFERS</p> <p>STUECK STUECK</p> <p>EINF 10* 3679*</p> <p>GEW DT 90</p> <p>PV 2 37</p> <p>SLOWEN 1 71</p> <p>USA 9 3608</p> <p>AUSF 7* 1134*</p> <p>GEW DT 39</p> <p>EU 2 487</p> <p>FRANKR 1 384</p> <p>NIEDL 1 103</p> <p>SINGAP 3 379</p> <p>TAIWAN 2 288</p>				<p>8486 10 90</p> <p>AND LASER LICHT PHOTONENSTRAHLWZMA</p> <p>STUECK STUECK</p> <p>EINF 30* 13215*</p> <p>GEW DT 2690</p> <p>LV 1 27</p> <p>AUS LG 1 409</p> <p>SCHWZ 19 8791</p> <p>USA 6 2889</p> <p>JAPAN 4 1407</p> <p>AUSF 106* 26017*</p> <p>GEW DT 2630</p> <p>PV 1 80</p> <p>EU 68 14134</p> <p>FRANKR 12 1289</p> <p>NIEDL 7 1282</p> <p>ITAL 12 2627</p> <p>G BRIT 6 1084</p> <p>IRLAND 1 867</p> <p>SPAN 11 2044</p> <p>SCHWED 8 886</p> <p>FINNL 1 780</p> <p>OESTER 1 178</p> <p>BELGI 6 3150</p> <p>SCHWZ 7 911</p> <p>TSCHE 2 1182</p> <p>SLOWAK 1 804</p> <p>ÄGYPT 3 2718</p> <p>S AFR 2 317</p> <p>USA 10 883</p> <p>BRASIL 2 960</p> <p>MALAYS 2 322</p> <p>SINGAP 4 329</p> <p>CHINA 2 2984</p> <p>TAIWAN 3 189</p> <p>HONGK 2 264</p>				<p>8486 20 00</p> <p>ULTRASCHALLWERKZEUGMASCHINEN</p> <p>STUECK STUECK</p> <p>EINF 3* 48*</p> <p>GEW DT 3</p> <p>EU 1 9</p> <p>AUSF 10* 661*</p> <p>GEW DT 13</p> <p>EU 3 2</p> <p>SCHWZ 1 112</p> <p>BRASIL 1 61</p> <p>SINGAP 2 453</p>				<p>8486 30 11</p> <p>DRAHTERODIERMASCHINEN NUMER GEST</p> <p>STUECK STUECK</p> <p>EINF 34* 6070*</p> <p>GEW DT 1147</p> <p>SCHWZ 6 1275</p> <p>JAPAN 28 4798</p> <p>AUSF 21* 3727*</p> <p>GEW DT 1046</p> <p>EU 19 3635</p> <p>FRANKR 2 361</p> <p>ITAL 8 1411</p> <p>G BRIT 7 1188</p> <p>SCHWED 1 320</p> <p>OESTER 1 388</p> <p>SLOWEN 1 62</p>	<p>8486 30 19</p> <p>AND ELEKTROEROSIONSWZMA NUM GEST</p> <p>STUECK STUECK</p> <p>EINF 24* 3693*</p> <p>GEW DT 633</p> <p>SCHWZ 6 1229</p> <p>USA 3 610</p> <p>THAIL 7 833</p> <p>JAPAN 8 1021</p> <p>AUSF 13* 2679*</p> <p>GEW DT 374</p> <p>EU 11 2058</p> <p>FRANKR 3 247</p> <p>ITAL 3 717</p> <p>G BRIT 2 671</p> <p>PORTUG 1 477</p> <p>USA 2 621</p>				<p>8486 30 90</p> <p>AND ELEKTROEROSIONSWERKZEUGMASCH</p> <p>STUECK STUECK</p> <p>EINF 31* 3910*</p> <p>GEW DT 678</p> <p>SCHWZ 10 2891</p> <p>USA 11 834</p> <p>TAIWAN 10 186</p> <p>AUSF 13* 2431*</p> <p>GEW DT 613</p> <p>EU 2 802</p> <p>NIEDL 1 218</p> <p>ITAL 1 887</p> <p>ESTLD 1 79</p> <p>POLEN 1 288</p> <p>ÄGYPT 1 127</p> <p>USA 2 616</p> <p>KANADA 1 869</p> <p>CHINA 3 146</p>				<p>8486 91 00</p> <p>APP F TROCKENAETZ MUSTER HALBLEITN</p> <p>STUECK STUECK</p> <p>EINF 2* 1431*</p> <p>GEW DT 23</p> <p>USA 2 1431</p> <p>AUSF * *</p>				<p>8486 99 10</p> <p>FRAESMASCH FOKUSSIERT IONENSTRAHL</p> <p>STUECK STUECK</p> <p>EINF * *</p> <p>AUSF * *</p>				<p>8486 99 30</p> <p>APP F ABLOESUNG REINIGUNG V WAFERS</p> <p>STUECK STUECK</p> <p>EINF 5* 69*</p> <p>GEW DT 2</p> <p>EU 3 64</p> <p>FRANKR 3 64</p> <p>AUSF 1* 37*</p> <p>GEW DT 19</p>				<p>8486 99 60</p> <p>APP TRAEZT MUSTER TRAEZGM FLKKRISTAN</p> <p>STUECK STUECK</p> <p>EINF * *</p> <p>AUSF * *</p>	<p>8486 99 80</p> <p>AND ELEKTROENWERKZEUGMASCHINE USW</p> <p>STUECK STUECK</p> <p>EINF 67* 283*</p> <p>GEW DT 16</p> <p>EU 41 203</p> <p>FRANKR 41 203</p> <p>USA 26 80</p> <p>AUSF 101* 798*</p> <p>GEW DT 126</p> <p>EU 79 437</p> <p>FRANKR 64 66</p> <p>ITAL 2 108</p> <p>G BRIT 2 240</p> <p>SCHWZ 2 90</p> <p>JAPAN 8 82</p> <p>TAIWAN 1 98</p>				<p>8487 10 10</p> <p>HORIZONTAL-MASCHINENZENTR METALLB</p> <p>STUECK STUECK</p> <p>EINF 49* 13058*</p> <p>GEW DT 4902</p> <p>AUS LG 28 8001</p> <p>EU 3 1070</p> <p>G BRIT 3 1070</p> <p>SCHWZ 1 260</p> <p>JAPAN 27 9746</p> <p>TAIWAN 18 1989</p> <p>AUSF 60* 34223*</p> <p>GEW DT 982</p> <p>EU 48 25138</p> <p>FRANKR 14 8204</p> <p>NIEDL 1 617</p> <p>ITAL 17 7092</p> <p>GRIECH 1 1861</p> <p>PORTUG 2 196</p> <p>SPAN 1 723</p> <p>SCHWED 4 2684</p> <p>FINNL 1 635</p> <p>OESTER 6 3880</p> <p>BELGI 1 1416</p> <p>SCHWZ 1 4121</p> <p>TSCHE 2 976</p> <p>SLOWAK 1 320</p> <p>UNGARN 3 1184</p> <p>S AFR 1 148</p> <p>MEXIKO 1 671</p> <p>INDIEN 3 1249</p> <p>CHINA 2 421</p>				<p>8487 10 90</p> <p>AND BEARBEITUNGSZENTR METALLBEAR</p> <p>STUECK STUECK</p> <p>EINF 180* 21044*</p> <p>GEW DT 8896</p> <p>PV 1 204</p> <p>AUS LG 19 2629</p> <p>EU 29 6948</p> <p>FRANKR 8 4408</p> <p>G BRIT 19 2434</p> <p>BELGI 2 103</p> <p>NORWEG 1 88</p> <p>SCHWZ 10 4484</p> <p>TSCHE 38 2004</p> <p>RUSSLD 2 246</p> <p>KROAT 6 413</p> <p>USA 17 1908</p> <p>CHINA 1 282</p> <p>JAPAN 12 1847</p> <p>TAIWAN 38 2818</p> <p>AUSF 133* 60992*</p> <p>GEW DT 8748</p> <p>EV 12 1688</p> <p>EU 88 39838</p> <p>FRANKR 27 10608</p> <p>NIEDL 6 2906</p> <p>ITAL 28 9432</p> <p>G BRIT 7 2636</p> <p>DAENM 1 158</p> <p>PORTUG 2 322</p> <p>SPAN 6 2106</p> <p>SCHWED 3 7921</p> <p>FINNL 1 369</p> <p>OESTER 7 2834</p> <p>BELGI 1 383</p> <p>SCHWZ 4 726</p> <p>POLEN 1 119</p>			

Spezialhandel nach Waren

Wichtigste Ursprungs- und Bestimmungs-Laender	JANUAR 1999		dt = 100kg	1000 DM	Wichtigste Ursprungs- und Bestimmungs-Laender	JANUAR 1999		dt = 100kg	1000 DM	Wichtigste Ursprungs- und Bestimmungs-Laender	JANUAR 1999		dt = 100kg	1000 DM
	dt = 100kg	1000 DM				dt = 100kg	1000 DM				dt = 100kg	1000 DM		
TSCHE 2 384 UNGARN 6 2169 USA 6 2848 MEXIKO 2 1016 BRASIL 1 330 THAIL 1 218 CHINA 3 8634 HONGK 12 1685 AUSTRL 6 5302					8458 11 41 HORIZ EINSPINDELDREHAUTOM NUM GEST					8458 19 20 AND HORIZ LEITSPINDELDREHMASCH USW				
8457 20 00 MEHRWEGEMASCHINEN F METALLBEARBEIT	STUECK	STUECK			EINF 136* 10113* GEW DT 8085 AUS LG 10 1378 EU 8 948 ITAL 4 619 DAENM 3 317 TSCHE 45 811 SLOWAK 23 1000 BRASIL 5 447 MALAYS 1 147 SKOREA 16 2198 JAPAN 31 4768 AUSF 70* 8463* GEW DT 2377 EV 1 378 EU 44 2680 FRANKR 8 686 NIEDL 4 499 ITAL 6 290 PORTUG 3 830 SPAN 21 336 FINNL 1 288 OESTER 1 50 SCHWZ 2 416 POLEN 2 398 TSCHE 2 873 UNGARN 8 664 SLOWEN 1 142 AEGYPT 1 340 USA 8 2714 BRASIL 1 328 SINGAP 1 211					EINF 199* 1262* GEW DT 1682 AUS LG 1 52 EU 1 4 POLEN 4 236 TSCHE 23 334 BULGAR 9 187 INDIEN 19 121 CHINA 128 244 TAIWAN 7 139 AUSF 40* 901* GEW DT 1615 EV 1 19 EU 12 532 ITAL 3 127 OESTER 6 271 BELGI 1 87 ERITRE 2 91 MEXIKO 1 80 KAMBOD 1 73				
8457 30 10 TRANSFERMASCHINE METBEARS NUM GEST	STUECK	STUECK			8458 11 49 HOR MEHRSPINDELDREHAUTOM NUM GEST					8458 19 40 ANDERE HORIZONTAL DREHAUTOMATEN				
EINF 4* 3513* GEW DT 847 EU 2 3030 ITAL 1 230 OESTER 1 2800 USA 2 483 AUSF 6* 20146* GEW DT 3962 EU 1 3826 ITAL 1 3826 POLEN 1 13077 TSCHE 1 829 USA 2 2598 INDIEN 1 116					EINF 19* 3278* GEW DT 1022 EU 3 360 ITAL 3 350 SCHWZ 3 730 TSCHE 2 1230 USA 2 383 SINGAP 4 328 JAPAN 4 350 AUSF 27* 4940* GEW DT 1018 EU 21 3746 FRANKR 1 908 ITAL 13 2262 IRLAND 2 174 SPAN 4 376 SCHWZ 4 881 POLEN 1 105 USA 1 638					EINF 16* 1043* GEW DT 907 AUS LG 1 18 SCHWZ 7 549 POLEN 4 105 TSCHE 1 344 AUSF 20* 378* GEW DT 480 EU 3 173 FRANKR 1 64 SPAN 2 109 SCHWZ 10 181				
8457 30 90 AND TRANSFERMASCHINE F METALLBEARS	STUECK	STUECK			8458 11 80 AND HORIZONT DREHMASCH NUMER GEST					8458 19 80 AND HORIZONTAL-DREHMASCHINEN				
EINF 1* 926* GEW DT 96 SCHWZ 1 925 AUSF 14* 13067* GEW DT 1499 EU 4 4148 FRANKR 1 480 SPAN 1 2182 SCHWED 1 1384 BELGI 1 202 POLEN 6 4955 UNGARN 2 2343 USA 2 1621					EINF 94* 14698* GEW DT 3313 EV 1 201 AUS LG 12 2667 EU 18 1274 FRANKR 5 966 G BRIT 1 91 SPAN 1 118 BELGI 11 99 SCHWZ 16 4363 POLEN 12 226 KANADA 1 201 BRASIL 4 1101 SKOREA 6 1080 JAPAN 34 6280 TAIWAN 3 181 AUSF 37* 11690* GEW DT 2311 EU 10 3838 FRANKR 1 144 ITAL 5 3088 G BRIT 1 74 SPAN 1 51 SCHWED 1 106 BELGI 1 78 SCHWZ 1 260 POLEN 3 2338 TSCHE 5 879 SLOWEN 2 71 USA 2 892 CHINA 10 3977					EINF 181* 2107* GEW DT 1681 PV 1 38 AUS LG 2 17 EU 14 277 G BRIT 10 282 SCHWZ 6 622 POLEN 5 136 TSCHE 11 247 RUMEN 11 99 KROAT 5 297 CHINA 19 284 JAPAN 100 124 TAIWAN 7 87 AUSF 48* 2316* GEW DT 1612 PV 1 49 EU 18 807 FRANKR 1 260 NIEDL 5 303 ITAL 7 181 SCHWZ 10 304 TSCHE 1 87 UNGARN 1 51 RUSSLD 1 322 SLOWEN 1 80 KANADA 1 634				
8458 11 20 HORIZONTAL DREHZENTREN NUMER GEST	STUECK	STUECK			EINF 94* 14698* GEW DT 3313 EV 1 201 AUS LG 12 2667 EU 18 1274 FRANKR 5 966 G BRIT 1 91 SPAN 1 118 BELGI 11 99 SCHWZ 16 4363 POLEN 12 226 KANADA 1 201 BRASIL 4 1101 SKOREA 6 1080 JAPAN 34 6280 TAIWAN 3 181 AUSF 37* 11690* GEW DT 2311 EU 10 3838 FRANKR 1 144 ITAL 5 3088 G BRIT 1 74 SPAN 1 51 SCHWED 1 106 BELGI 1 78 SCHWZ 1 260 POLEN 3 2338 TSCHE 5 879 SLOWEN 2 71 USA 2 892 CHINA 10 3977					8458 91 20 ANDERE DREHZENTREN NUMER GESTEUERT				
EINF 31* 4088* GEW DT 1270 AUS LG 2 328 EU 3 345 G BRIT 3 345 SCHWZ 2 363 JAPAN 17 2767 TAIWAN 9 613 AUSF 29* 7308* GEW DT 1667 EU 16 3938 FRANKR 2 526 ITAL 4 374 G BRIT 2 1823 DAENM 1 549 SPAN 1 99 OESTER 5 750 BELGI 1 107 TSCHE 1 110 UNGARN 2 308 SLOWEN 1 81 USA 9 1038 KOLUMB 1 182 BRASIL 1 1615 INDIEN 1 63					EINF 5* 903* GEW DT 445 JAPAN 5 903 AUSF 13* 10682* GEW DT 2492 EU 13 8147 ITAL 6 3264 G BRIT 2 2042 SCHWED 3 1886 OESTER 2 958 USA 2 2506									

Spezialhandel nach Waren

Wichtigste Ursprungs- und Bestimmungs-Länder	JANUAR 1999				Wichtigste Ursprungs- und Bestimmungs-Länder	JANUAR 1999				Wichtigste Ursprungs- und Bestimmungs-Länder	JANUAR 1999			
	dt = 100kg	1000 DM	dt = 100kg	1000 DM		dt = 100kg	1000 DM	dt = 100kg	1000 DM		dt = 100kg	1000 DM	dt = 100kg	1000 DM
8458 91 80 AND DREHMASCHINEN NUMER GESTEUERT					TSCHE 4 308 UNGARN 4 289 RUMAEN 55 80 BULGAR 22 76 CHINA 4923 681 TAIWAN 885 257					SCHWZ 2 461 TSCHE 2 137 AUSP 6* 312* GEW DT 95				
	STUECK	STUECK			AUSF 485* 978* GEW DT 683					EU 6 312 NIEDL 3 175 FINNL 2 119				
EINF 34* 4483* GEW DT 2064					8459 31 00 KOMB AUSBOHR- FRAESMASCH NUM GEST					8459 59 00 AND KONSOLFRAESMASCH F METALLBEARB				
PV 1 955 AUS LG 12 1787														
POLEN 2 397 TSCHE 5 582 USA 1 955 BRASIL 4 376 CHINA 2 51 JAPAN 9 1878 TAIWAN 10 535					STUECK STUECK					STUECK STUECK				
AUSF 20* 13430* GEW DT 2987					EINF 22* 5641* GEW DT 3525					EINF 7* 242* GEW DT 255				
EU 1 5265 G BRIT 1 5265 TUERK 2 1109 POLEN 2 150 UNGARN 4 250 BR JUG 2 215 USA 4 3515 MEXIKO 4 1830 INDIEN 1 95					SCHWZ 3 292 TSCHE 5 4557 USA 1 84 CHINA 3 51 JAPAN 9 539 TAIWAN 1 105					TSCHE 2 106 BULGAR 4 88 AUSF 10* 178* GEW DT 305				
8458 99 00 AND DREHMASCHINE F METALLBEARBEITUNG					AUSF 10* 7642* GEW DT 1848					EU 2 19 RUMAEN 1 55 ERITRE 1 70				
	STUECK	STUECK			EU 7 5502 G BRIT 3 6207 SPAN 1 156 SCHWED 1 101 BR JUG 1 306 USA 1 231 JAMAIK 1 503					8459 61 10 WERKZEUGFRAESMASCH NUMER GESTEUERT				
EINF 79* 2193* GEW DT 589					8459 39 00 AND KOMBI AUSBOHR- U FRAESMASCHINE									
EU 42 1951 ITAL 37 1947 POLEN 1 85 BR JUG 1 81					STUECK STUECK					EINF 28* 2874* GEW DT 1297				
AUSF 37* 852* GEW DT 550					EINF 126* 2926* GEW DT 2747					PV 8 215				
EU 21 145 ITAL 15 92 SLOWEN 3 224 USA 1 327 INDIEN 2 51					AUS LG 3 325					EU 8 1987 FRANKR 2 1162 ITAL 2 670 SPAN 4 155 POLEN 2 110 BR JUG 8 215 USA 5 103 KAWADA 1 103 MALAYS 2 195 TAIWAN 2 157				
8459 10 00 METALLBEARBEINHEITEN AUF SCHLITTEN					SCHWZ 5 1434 TSCHE 20 1099 RUMAEN 5 74 SKOREA 1 118 JAPAN 72 141					AUSF 117* 17019* GEW DT 4083				
	STUECK	STUECK			AUSF 14* 339* GEW DT 877					PV 6 224				
EINF 15* 1573* GEW DT 270					EU 3 95 BELGI 1 53 TSCHE 3 119 UNGARN 2 52					EU 26 5859 FRANKR 5 1524 NIEDL 2 325 ITAL 5 853 G BRIT 1 455 DAENM 4 651 PORTUG 1 293 SCHWED 1 357 OESTER 5 1216 BELGI 1 155 SCHWZ 15 3146 POLEN 1 157 TSCHE 2 359 UNGARN 3 379 SLOWEN 1 77 BR JUG 7 243 S AFR 1 97 USA 37 2431 MEXIKO 3 323 BRASIL 1 1642 ARGENT 15 55 CHINA 3 1555 SKOREA 1 554				
SCHWZ 1 1332 TSCHE 5 113 BULGAR 1 101					8459 40 10 AND AUSBOHRMASCH NUMER GESTEUERT					8459 61 90 AND FRAESMASCHINEN NUMER GESTEUERT				
AUSF 4* 237* GEW DT 15					STUECK STUECK					STUECK STUECK				
LV 1 40					EINF 3* 54* GEW DT 8					EINF 15* 277* GEW DT 283				
EU 3 197 ITAL 3 197					SCHWZ 3 54					EU 6 71 ITAL 6 71 SCHWZ 1 50 USA 1 55				
8459 21 00 BOHRMASCHINE NUMER GEST F METALLB					AUSF 3* 49* GEW DT 100					AUSF 17* 5509* GEW DT 2395				
	STUECK	STUECK			LV 1 34					EU 7 1203 ITAL 1 75 SCHWED 3 833 FINNL 1 241 OESTER 2 53 POLEN 2 1361 TSCHE 1 315 UNGARN 2 1042 RUMAEN 1 525 USA 3 1555 THAIL 1 57				
EINF 7* 408* GEW DT 355					EU 2 15					8459 69 10 AND WERKZEUGFRAESMASCHINEN				
JAPAN 4 314 TAIWAN 2 59					8459 40 90 AND AUSBOHRMASCHINEN F METALLBEAR					STUECK STUECK				
AUSF 16* 7729* GEW DT 1794					STUECK STUECK					EINF 35* 719* GEW DT 505				
EU 10 5090 FRANKR 3 2171 ITAL 4 1049 G BRIT 1 331 SPAN 1 455 OESTER 1 1074 SCHWZ 1 400 BRASIL 1 515 TAIWAN 4 1423					EINF 30* 425* GEW DT 37									
8459 29 00 AND BOHRMASCHINE F METALLBEARBEITG					EU 11 13 USA 15 385									
	STUECK	STUECK			AUSF 8* 46* GEW DT 82									
EINF 5943* 2101* GEW DT 3555					EU 3 15									
EV 1 9 AUS LG 2 5					8459 51 00 KONSOLFRAESMASCH NUMER GESTEUERT									
EU 539 184 NIEDL 533 99 ITAL 1 74 TUERK 354 112					STUECK STUECK									

Spezialhandel nach Waren

Wichtigste Ursprungs- und Bestimmungs-Länder	JANUAR 1999		dt = 100kg	1000 DM	Wichtigste Ursprungs- und Bestimmungs-Länder	JANUAR 1999		dt = 100kg	1000 DM	Wichtigste Ursprungs- und Bestimmungs-Länder	JANUAR 1999		dt = 100kg	1000 DM
	dt = 100kg	1000 DM				dt = 100kg	1000 DM				dt = 100kg	1000 DM		
AUS LG	1	3			SCHWZ	8	1545			NORWEG	1	427		
EU	3	32			THAIL	2	74			SCHWZ	1	268		
SCHWZ	6	119			SINGAP	3	165			TUERK	2	2400		
POLEN	10	211			TAIWAN	5	128			POLEN	4	3543		
TSCHE	1	79			AUSP	75*	4404*			TSCHE	2	497		
KRGAT	5	116			GEW DT	1240				RUSSLD	1	919		
CHINA	4	76			EV	1	28			USA	8	9060		
AUSP	150*	1703*			EU	35	1992			INDIEN	1	323		
GEW DT	1034				NIEDL	9	779			JAPAN	1	669		
EU	49	848			ITAL	5	263			TAIWAN	1	480		
FRANKR	19	159			G BRIT	3	145							
NIEDL	2	202			SPAN	1	51			8460 29 11				
ITAL	1	100			OESTER	13	212			AND INNENRUNDSCHEIFMASCH >0,01MM				
LUXEMB	4	163			BELGI	3	511			STUECK		STUECK		
SCHWZ	2	144			SCHWZ	1	129			EINF	2*	13*		
USA	87	360			SLOWAK	2	124			GEW DT	1			
INDIEN	4	282			UNGARN	8	94			EU	2	13		
					USA	2	208			AUSP	11*	348*		
8459 69 90					KANADA	1	128			GEW DT	49			
AND FRAESMASCHINEN F METALLBEARBEITG					MEXIKO	1	247			EU	1	20		
STUECK		STUECK			INDIEN	1	171			USA	5	95		
EINF	152*	494*			INDONE	1	140			KANADA	2	180		
GEW DT	297				CHINA	2	234							
EU	89	158			JAPAN	3	772			8460 29 19				
ITAL	87	120			AUSTRL	1	54			AND RUNDSCHEIFMASCHINEN >0,01MM				
TUERK	12	78								STUECK		STUECK		
TAIWAN	39	131			8460 21 11					EINF	11*	1004*		
AUSP	85*	1906*			INNENRUNDSCHEIFM NUM GEST>0,01MM					GEW DT	417			
GEW DT	1307				STUECK		STUECK			AUS LG	1	14		
EU	24	530			EINF	4*	1828*			EU	1	129		
FRANKR	4	128			GEW DT	103				ITAL	1	129		
ITAL	4	137			SCHWZ	4	1828			SCHWZ	2	728		
OESTER	10	126			AUSP	3*	1197*			RUMAEN	2	93		
BELGI	2	54			GEW DT	158				AUSP	31*	671*		
TUERK	3	55			EU	1	455			GEW DT	193			
POLEN	20	374			SPAN	1	455			EU	24	304		
GHANA	1	69			SLOWAK	1	730			OESTER	1	267		
USA	19	427								SCHWZ	2	59		
KANADA	2	115			8460 21 18					USA	5	308		
A EMIR	1	111			AUSSEN- RUNDSCHEIFM NUM GEST>0,01MM									
8459 70 00					STUECK		STUECK			8460 29 90				
AND AUSSEN- INNENGEWINDESCHNEIDEMA					EINF	10*	2156*			AND SCHLEIFMASCH >0,01MM GENAUIGK				
STUECK		STUECK			GEW DT	762				STUECK		STUECK		
EINF	52*	482*			PV	3	822			EINF	134*	3577*		
GEW DT	148				SCHWZ	2	584			GEW DT	546			
LV	1	18			TSCHE	3	822			LV	1	76		
EU	1	6			USA	4	709			EU	14	74		
UNGARN	2	91			AUSP	2*	770*			ITAL	1	54		
USA	16	98			GEW DT	240				SCHWZ	6	1157		
JAPAN	31	272			PV	1	12			BR JUG	1	50		
AUSP	85*	1695*			CHINA	1	758			USA	4	2218		
GEW DT	505									AUSP	115*	2420*		
EU	68	308			8460 21 19					GEW DT	729			
NIEDL	10	66			AND RUNDSCHEIFM NUM GEST>0,01MM					EU	93	887		
SPAN	1	52			STUECK		STUECK			FRANKR	20	359		
SCHWZ	5	1167			EINF	12*	6347*			ITAL	7	134		
SLOWEN	1	102			GEW DT	594				IRLAND	2	118		
8460 11 00					SCHWZ	9	3785			BELGI	42	61		
FLACHSCHLEIFMASCH NUMERGEST>0,01MM					USA	3	2662			SCHWZ	4	565		
STUECK		STUECK			AUSP	4*	5066*			TSCHE	2	189		
EINF	2*	71*			GEW DT	1108				SLOWAK	1	52		
GEW DT	21				POLEN	1	920			UNGARN	2	91		
EU	2	71			RUSSLD	1	995			SLOWEN	1	60		
ITAL	1	53			CHINA	1	1860			USA	2	263		
AUSP	18*	6804*			TAIWAN	1	1291			INDIEN	3	115		
GEW DT	1293									CHIRA	1	89		
EU	6	3678			8460 21 90									
FRANKR	2	1307			AND SCHLEIFMASCH NUMERGEST>0,01MM					8460 31 00				
ITAL	1	1355			STUECK		STUECK			SCHAERFMASCHIN NUMERISCH GESTEUERT				
G BRIT	1	315			EINF	49*	12066*			STUECK		STUECK		
IRLAND	1	150			GEW DT	1560				EINF	1*	235*		
OESTER	1	550			PV	26	1817			GEW DT	22			
SCHWZ	1	183			SCHWZ	11	3697			JAPAN	1	235		
TUERK	1	50			TSCHE	27	2147			AUSP	41*	6282*		
TSCHE	1	182			USA	2	2893			GEW DT	840			
USA	3	1521			JAPAN	4	2680			EU	27	2330		
MEXIKO	2	350			AUSTRL	4	923			FRANKR	17	302		
INDIEN	1	301			AUSP	42*	28129*			ITAL	3	500		
JAPAN	1	539			GEW DT	3381				ITAL	2	351		
8460 19 00					EU	19	9429			DAENM	1	72		
AND FLACHSCHLEIFM >0,01MM GENAUIGK					FRANKR	4	2277			SPAN	1	81		
STUECK		STUECK			NIEDL	1	362			SCHWED	1	316		
EINF	44*	2256*			ITAL	5	635			OESTER	2	208		
GEW DT	1019				G BRIT	3	1727			POLEN	2	893		
AUS LG	3	94			DAENM	1	127			TSCHE	1	714		
EU	9	231			SPAN	2	518			USA	6	550		
NIEDL	1	75			SCHWED	1	1804			KANADA	1	71		
ITAL	5	123			BELGI	1	1979			BRASIL	2	990		
										CHINA	1	675		

Spezialhandel nach Waren

Wichtigste Ursprungs- und Bestimmungs-Länder	JANUAR 1999				Wichtigste Ursprungs- und Bestimmungs-Länder	JANUAR 1999				Wichtigste Ursprungs- und Bestimmungs-Länder	JANUAR 1999				
	dt = 100kg		1000 DM			dt = 100kg		1000 DM			dt = 100kg		1000 DM		
8460 39 00 AND SCHARPFMASCHINEN METALLBEAR					PV	1	50			EU	5	2118			
STUECK				STUECK	EU	1634	3290			ITAL	2	484			
EINF	342*	794*			FRANKR	107	384			G BRIT	2	1617			
GEW DT	192				NIEDL	332	74			SCHWZ	3	106			
EU	92	228			ITAL	31	1651								
DAENH	86	213			G BRIT	118	652			8461 40 31 VERZAHNMASCH AND VERZAHN NUM GEST					
SCHWZ	19	627			SPAN	101	218			STUECK			STUECK		
AUSF	376*	4133*			OESTER	487	228			EINF	2*	2625*			
GEW DT	789				SCHWZ	77	85			GEW DT	249				
EU	283	2083			POLEN	301	53			USA	2	2625			
FRANKR	48	493			TSCHE	666	174			AUSF	3*	4680*			
ITAL	90	629			BULGAR	26	62			GEW DT	880				
SPAN	34	485			S APR	34	118			SCHWZ	1	2470			
FINNL	7	161			USA	20	280			INDIEN	1	1199			
OESTER	12	84			INDIEN	2	770			CHINA	1	1011			
BELGI	39	276			THAIL	2	274								
SCHWZ	17	185			CHINA	8	183			8461 40 39 AND VERZAHNMASCH F AND VERZAHNUNG					
POLEN	4	249			HONGK	4	79			STUECK			STUECK		
TSCHE	3	59			AUSTRAL	1	69			EINF	*	*			
RUMAEN	1	89								AUSF	7*	1219*			
USA	22	1028			8461 10 00 HOBELMASCHINEN F METALLBEARBEITUNG					GEW DT	359				
KANADA	2	124			STUECK			STUECK							
HONGK	3	110			EINF	2*	1*			EU	2	1199			
8460 40 10 HONMASCHINE USW NUM GEST METBEAR					AUSF	*	*			ITAL	2	1199			
STUECK				STUECK	8461 20 00 WAAGERECHT- U SENKRECHTSTOSSMASCH										
EINF	2*	772*			STUECK			STUECK							
GEW DT	68				EINF	3*	33*			8461 40 71 ZAHNFERTBEARMA AB 0,01MM NUM GEST					
EU	1	18			GEW DT	48				STUECK			STUECK		
USA	1	784			EV	1	10			EINF	3*	3578*			
AUSF	21*	14495*			AUSF	7*	172*			GEW DT	291				
GEW DT	1197				GEW DT	275				AUS LG	1	860			
EU	1	248			EU	2	27			SCHWZ	2	2718			
ITAL	1	248			ISRAEL	2	84			JAPAN	1	860			
TUERK	1	839			8461 30 10 RAEUMMASCHINE NUM GEST METALLBEAR					AUSF	8*	6653*			
UNGARN	8	3484			STUECK			STUECK							
RUSSLD	2	2800			EINF	*	*			GEW DT	938				
USA	5	3830			AUSF	1*	1392*			EU	4	3392			
MEXIKO	1	708			GEW DT	238				ITAL	1	361			
IRAN	3	2114			EU	1	1392			SPAN	3	3031			
THAIL	3	736			FRANKR	1	1392			TUERK	1	278			
8460 40 90 AND NON- LAEPPMASCHINE METALLBEAR					8461 30 90 AND RAEUMMASCHINEN F METALLBEARBTG					USA	3	2986			
STUECK				STUECK	STUECK			STUECK							
EINF	28*	606*			EINF	*	*			8461 40 79 AND ZAHNFERTBEARMA AB 0,01MM GEN					
GEW DT	74				AUSF	2*	864*			STUECK			STUECK		
PV	1	78			GEW DT	160				EINF	*	*			
AUS LG	4	192			EU	1	84			AUSF	*	*			
USA	9	482			OESTER	1	84			8461 40 90 AND ZAHNFERTIGBEARBEITUNGSMASCHINE					
AUSF	6*	610*			CHINA	1	800			STUECK			STUECK		
GEW DT	122				8461 40 11 VERZAHNMASCH ZYL VERZAHN NUM GEST					EINF	1*	78*			
LV	2	356			STUECK			STUECK							
PV	2	142			EINF	*	*			GEW DT	30				
EU	1	17			AUSF	36*	22187*			EU	1	78			
SCHWZ	2	142			GEW DT	3738				ITAL	1	78			
INDIEN	3	461			EU	17	12888			AUSF	3*	46*			
8460 90 10 METALLPOLIERM USW >0,01MM GENAUIGK					FRANKR	4	3039			GEW DT	103				
STUECK				STUECK	ITAL	8	3493			EU	2	16			
EINF	2*	189*			SPAN	5	3986			8461 80 11 KREISSAEGEMASCHINEN F METALLBEAR					
GEW DT	110				SCHWED	2	1529			STUECK			STUECK		
USA	2	189			BELGI	1	841			EINF	774*	759*			
AUSF	3*	865*			SCHWZ	4	1884			GEW DT	827				
GEW DT	128				UNGARN	1	799			EU	171	488			
POLEN	2	688			USA	10	4835			ITAL	168	482			
USA	1	210			INDIEN	1	102			TAIWAN	602	272			
8460 90 90 AND METALLWERKZEUGMASCHINEN USW					CHINA	3	1678			AUSF	184*	3068*			
STUECK				STUECK	8461 40 19 AND VERZAHNMASCH F ZYL VERZAHNUNG					GEW DT	961				
EINF	16879*	1082*			STUECK			STUECK							
GEW DT	1633				EINF	4*	808*			EU	99	1839			
EU	704	111			GEW DT	227				FRANKR	22	787			
ITAL	530	80			TSCHE	1	106			NIEDL	14	146			
SLOWAK	151	81			USA	1	279			ITAL	9	87			
RUMAEN	1680	82			KANADA	2	120			G BRIT	8	104			
SLOWEN	10	60			AUSF	12*	2260*			IRLAND	2	312			
USA	35	51			GEW DT	484				SCHWED	11	96			
KANADA	6	288								OESTER	13	91			
CHINA	13780	334								BELGI	12	190			
AUSF	2942*	8626*								SCHWZ	20	288			
GEW DT	1234									POLEN	14	294			
										USA	27	306			
										SINGAP	3	82			

Spezialhandel nach Waren

Wichtigste Ursprungs- und Bestimmungs-Länder	JANUAR 1999		dt = 100kg	1000 DM	Wichtigste Ursprungs- und Bestimmungs-Länder	JANUAR 1999		dt = 100kg	1000 DM	Wichtigste Ursprungs- und Bestimmungs-Länder	JANUAR 1999		dt = 100kg	1000 DM
	dt = 100kg	1000 DM				dt = 100kg	1000 DM				dt = 100kg	1000 DM		
8461 50 19 AND SAEGEMASCHINE F METALLBEARBEIT					NORWEG 2 264 SLOWEN 1 1672					8462 29 10 AND BIEGEMASCH USW FLACHERZGNBEAR				
STUECK STUECK					AUSP 26* 2483* GEW DT 2632					STUECK STUECK				
EINF 208* 1974* GEW DT 1239					EU 9 274 FRANKR 3 166 SPAN 2 90 USA 16 2176					EINF 186* 1749* GEW DT 2073				
PV 1 18 AUS LG 4 9					8462 21 05 BIEGEMASCH F HALBLEITBELEM NU GEST					EU 49 797 ITAL 4 68 DAENM 22 86 BELGI 8 611 TUERK 67 353 POLEN 10 77 TSCHE 60 238 RUMAEN 1 51 JAPAN 3 188				
EU 47 198 ITAL 39 128 SPAN 2 52 SCHWZ 15 893 TUERK 10 84 TSCHE 6 68 BULGAR 56 403 KANADA 2 74 TAIWAN 63 183					STUECK STUECK					AUSP 153* 9874* GEW DT 2018				
AUSP 211* 8987* GEW DT 3021					EINF * * AUSP 34* 176* GEW DT 4					EU 122 1607 FRANKR 14 146 NIEDL 3 75 ITAL 29 245 G BRIT 3 182 OESTER 41 879 BELGI 13 277 SCHWZ 2 1230 POLEN 12 1528 TSCHE 2 254 RUSSLD 3 824 S AFR 1 690 USA 7 1722 BRASIL 1 1933				
PV 1 18					8462 21 10 BIEGEMASCH USW NUM GEST FLACHERZGN					8462 29 91 AND BIEGEMASCH USW HYDRAUL ARBEIT				
EU 109 3364 FRANKR 21 436 NIEDL 12 407 ITAL 1 186 G BRIT 7 640 DAENM 7 86 GRIECH 8 94 PORTUG 1 51 SPAN 2 136 OESTER 18 800 BELGI 21 429 SCHWZ 21 406 POLEN 7 87 TSCHE 8 222 UNGARN 7 108 SLOWEN 2 296 USA 33 828 KANADA 4 105 BRASIL 1 306 ISRAEL 5 105					STUECK STUECK					STUECK STUECK				
EU 109 3364 FRANKR 21 436 NIEDL 12 407 ITAL 1 186 G BRIT 7 640 DAENM 7 86 GRIECH 8 94 PORTUG 1 51 SPAN 2 136 OESTER 18 800 BELGI 21 429 SCHWZ 21 406 POLEN 7 87 TSCHE 8 222 UNGARN 7 108 SLOWEN 2 296 USA 33 828 KANADA 4 105 BRASIL 1 306 ISRAEL 5 105					EINF 90* 11743* GEW DT 7993					EINF 131* 1630* GEW DT 1251				
8461 50 90 TRENNMASCHINE F METALLBEARBEITUNG					EU 76 9881 FRANKR 48 4602 NIEDL 1 314 ITAL 2 248 SCHWED 2 576 OESTER 17 3548 BELGI 6 793 SCHWZ 4 1858 TUERK 8 125 SLOWAK 1 133 USA 1 51					LV 1 87				
STUECK STUECK					AUSP 32* 3491* GEW DT 1870					EU 26 1025 NIEDL 6 178 ITAL 10 488 DAENM 3 80 SCHWED 3 193 BELGI 2 101 SCHWZ 8 374 SLOWAK 1 87 SKOREA 1 59				
EINF 136* 2037* GEW DT 218					EU 17 1862 FRANKR 1 124 NIEDL 2 147 ITAL 3 280 IRLAND 2 830 DAENM 2 288 PORTUG 1 321 OESTER 2 145 BELGI 4 57 NORWEG 4 498 SCHWZ 1 118 POLEN 2 140 TSCHE 2 284 UNGARN 2 170 USA 1 102 KANADA 1 318					AUSP 83* 3268* GEW DT 1680				
LV 1 37					8462 21 80 AND BIEGEMASCH USW NUMER GESTEUERT					LV 1 101				
EU 19 83 DAENM 18 80 USA 12 1873					STUECK STUECK					EU 39 734 NIEDL 4 374 G BRIT 1 138 DAENM 10 113 SCHWZ 2 219 POLEN 3 119 SLOWAK 1 101 UNGARN 2 296 RUMAEN 1 120 USA 2 484 MEXIKO 1 1062				
AUSP 38* 578* GEW DT 175					EINF 26* 2292* GEW DT 626					8462 29 98 AND BIEGE- ABKANTMASCH USW N NUMER				
EU 29 482 G BRIT 8 203 SPAN 5 54 SCHWED 1 130					EU 4 601 FRANKR 1 212 G BRIT 1 280 SCHWED 1 98 SCHWZ 5 1311 TUERK 5 55 JAPAN 2 298					STUECK STUECK				
8461 90 00 AND WERKZGMASCH SPANABHEB METBEAR					AUSP 17* 4519* GEW DT 1180					EINF 224* 3467* GEW DT 2319				
STUECK STUECK					EU 9 2939 FRANKR 5 1247 NIEDL 1 91 GRIECH 1 497 SPAN 1 831 SCHWED 1 273 NORWEG 1 97 SCHWZ 2 503 USA 4 834 CHINA 1 146					EU 160 1222 FRANKR 32 607 ITAL 105 548 DAENM 22 56 SCHWZ 50 632 UNGARN 3 162 USA 1 1413				
EINF 29* 561* GEW DT 51					8462 29 05 BIEGEMASCH USW F HALBLEITBEL N NUM					AUSP 401* 2932* GEW DT 1337				
EU 20 123 ITAL 4 81 ISRAEL 2 410					STUECK STUECK					EU 105 402 FRANKR 28 167 G BRIT 13 144 NORWEG 7 138 SCHWZ 23 190 TUERK 2 82 POLEN 53 463 TSCHE 31 78 UNGARN 8 106 USBEK 1 106 SLOWEN 6 69 KROAT 3 54 AEGYPT 1 311 USA 14 318 ARGENT 13 180 A EMIR 1 134 CHINA 76 63				
AUSP 247* 1722* GEW DT 234					EINF * * AUSP 2* 4239* GEW DT 1605					8462 10 10 FREIFORMSCHNIEDEMASCH USW NUM GEST				
EU 237 1045 FRANKR 84 626 SCHWED 6 107 FINNL 4 101 OESTER 3 161 USA 3 273 CHINA 2 294					EU 1 279 ITAL 1 279 USA 1 3960					STUECK STUECK				
8462 10 10 FREIFORMSCHNIEDEMASCH USW NUM GEST					8462 10 90 AND FREIFORMSCHNIEDEMASCHINEN USW									
STUECK STUECK					STUECK STUECK									
EINF * * AUSP 2* 4239* GEW DT 1605					EINF 13* 1898* GEW DT 2031									
EU 1 279 ITAL 1 279 USA 1 3960														

Spezialhandel nach Waren

Wichtigste Ursprungs- und Bestimmungs-Länder	JANUAR 1999				Wichtigste Ursprungs- und Bestimmungs-Länder	JANUAR 1999				Wichtigste Ursprungs- und Bestimmungs-Länder	JANUAR 1999			
	dt = 100kg	1000 DM	dt = 100kg	1000 DM		dt = 100kg	1000 DM	dt = 100kg	1000 DM		dt = 100kg	1000 DM	dt = 100kg	1000 DM
8462 31 00														
SCHEREN NUMERISCH GESTEUERT														
	STUECK		STUECK											
EINF	13*	1114*												
GEW DT	1000													
EU	9	861												
FRANKR	7	424												
ITAL	1	83												
BELGI	1	54												
SCHWZ	3	177												
JAPAN	1	376												
AUSP	4*	1814*												
GEW DT	483													
EU	1	40												
ANDORR	1	238												
TSCHE	1	109												
USA	1	1129												
8462 39 10														
AND SCHEREN F METALLFLACHERZEUGNIS														
	STUECK		STUECK											
EINF	50*	1909*												
GEW DT	1002													
EU	18	248												
DAENM	13	188												
BELGI	2	93												
SCHWZ	2	1429												
TUERK	13	231												
AUSP	48*	1061*												
GEW DT	468													
EU	29	290												
NIEDL	7	65												
OESTER	5	78												
SCHWZ	2	66												
BRASIL	1	579												
8462 41 90														
LOCHSTANZ USW NUM GEST AND MET-ERZ														
	STUECK		STUECK											
EINF	2*	522*												
GEW DT	140													
SCHWZ	2	522												
AUSP	2*	68*												
GEW DT	5													
UNGARN	2	68												
8462 49 10														
AND LOCHSTANZ USW F METFLACHERZGN														
	STUECK		STUECK											
EINF	268*	2457*												
GEW DT	1284													
EU	70	1412												
ITAL	32	308												
G BRIT	5	66												
BELGI	31	1034												
SCHWZ	7	934												
TAIWAN	2	71												
AUSP	136*	1178*												
GEW DT	584													
EU	104	872												
FRANKR	10	63												
NIEDL	9	266												
ITAL	44	112												
DAENM	3	82												
OESTER	9	189												
BELGI	8	189												
USA	10	88												
JAPAN	2	73												
8462 49 90														
AND LOCHSTANZ USW F AND MET-ERZGN														
	STUECK		STUECK											
EINF	66*	3109*												
GEW DT	669													
EU	33	480												
ITAL	2	54												
SPAN	29	348												
SCHWED	1	64												
SCHWZ	2	2472												
USA	7	118												
AUSP	24*	199*												
GEW DT	286													
EU	18	71												
NIEDL	4	56												
SCHWZ	2	89												
8462 91 10														
HYDR PRESSEN Z FORM MET-PULVER USW														
	STUECK		STUECK											
EINF	*	*												
GEW DT	417	2077*												
AUSP	13*	2077*												
GEW DT	417													
EU	5	513												
ITAL	2	259												
OESTER	2	219												
USA	4	1328												
IRAN	4	239												
8462 91 50														
AND HYDR PRESS NUMER GEST F METBEA														
	STUECK		STUECK											
EINF	7*	678*												
GEW DT	374													
LIECHT	2	599												
TSCHE	3	73												
AUSP	9*	8820*												
GEW DT	5743													
EU	1	850												
FRANKR	1	850												
USA	7	5874												
KANADA	1	1796												
8462 91 90														
AND HYDR PRESSEN F METALLBEARBEITG														
	STUECK		STUECK											
EINF	123*	472*												
GEW DT	437													
LV	3	8												
EU	113	197												
ITAL	102	137												
JAPAN	1	266												
AUSP	48*	3238*												
GEW DT	2446													
EU	26	1189												
FRANKR	9	234												
DAENM	1	92												
SPAN	1	72												
SCHWED	1	446												
FINNL	3	128												
BELGI	2	117												
SCHWZ	5	607												
POLEN	6	176												
TSCHE	8	726												
USA	1	50												
LIBAN	1	60												
INDIEN	1	238												
8462 99 10														
AND PRESSEN Z FORM V METPULVER USW														
	STUECK		STUECK											
EINF	3*	335*												



Spezialhandel nach Waren

Wichtigste Ursprungs- und Bestimmungs-Laender	JANUAR 1999		dt = 100kg	1000 DM	Wichtigste Ursprungs- und Bestimmungs-Laender	JANUAR 1999		dt = 100kg	1000 DM	Wichtigste Ursprungs- und Bestimmungs-Laender	JANUAR 1999		dt = 100kg	1000 DM
	dt = 100kg	1000 DM				dt = 100kg	1000 DM				dt = 100kg	1000 DM		
GEW DT	112				AUSF	156*	19757*			USA	67	364		
SLOWAK	2	118			GEW DT	3611				AUSF	440*	1769*		
AUSF	19*	6372*			EU	61	9731			EU	29	129		
GEW DT	2295				FRANKR	14	797			LETTLD	25	50		
EU	4	2145			NIEDL	2	1473			TSCHE	14	51		
FRANKR	2	1647			ITAL	21	1683			UNGARN	24	68		
G BRIT	2	498			G BRIT	3	281			USA	111	557		
MAROKK	5	805			DAENM	7	2716			CHINA	180	553		
GHANA	2	252			SCHWED	4	2421							
USA	5	1522			OESTER	5	97			8464 20 20				
SURIN	1	118			BELGI	2	220			SCHLEIF- POLIERMASCHINE KERAM WARE				
CHINA	1	1505			SCHWZ	11	1098			STUECK		STUECK		
8463 10 90					TUERK	7	253			EINF	1*	1*		
AND ZIEHBAENKE F STANGEN ROHRE USW					LITAU	1	77			GEW DT	6			
STUECK		STUECK			POLEN	5	619			AUSF	*	*		
EINF	9*	335*			TSCHE	2	289			8464 20 95				
GEW DT	411				UNGARN	1	71			AND SCHLEIF- POLIERMASCH F STEINE USW				
SLOWAK	2	299			RUMAEN	1	58			DT		DT		
AUSF	9*	4728*			RUSSLD	6	1143			EINF	266*	1465*		
GEW DT	1418				AEGYPT	2	394			PV	37	572		
EU	6	364			USA	20	1153			EU	204	730		
ITAL	2	220			KANADA	7	504			ITAL	138	275		
SCHWED	1	290			MEXIKO	1	298			OESTER	57	413		
BELGI	2	51			BRASIL	25	621			SCHWZ	54	717		
BRASIL	1	4300			INDIEN	1	1150			AUSF	216*	876*		
8463 20 00					CHINA	1	232			PV	37	515		
GEWINDEWALZ- OD GEWINDEROLLMASCH					JAPAN	2	2010			EU	59	151		
STUECK		STUECK			8464 10 10					SCHWED	31	72		
EINF	7*	599*			SAEGEM F HALBLEITEREINKRISTALLBARR					BELGI	27	74		
GEW DT	314				STUECK		STUECK			SCHWZ	40	545		
EU	1	410			EINF	9*	1120*			NIGERI	15	60		
ITAL	1	410			GEW DT	46				8464 90 10				
POLEN	4	159			JAPAN	4	1087			MASCH Z RITZEN V HALBLEITERSCHEIBEN				
AUSF	8*	1366*			AUSF	*	*			STUECK		STUECK		
GEW DT	278				8464 10 90					EINF	*	*		
EU	5	908			AND SAEGEM F STEINE AND MIN STOFFE					AUSF	*	*		
FRANKR	1	156			STUECK		STUECK			8464 90 20				
G BRIT	1	258			EINF	12078*	1774*			MASCHINEN Z BEARS V KERAM WAREN				
SCHWED	1	436			GEW DT	1659				STUECK		STUECK		
SCHWZ	2	260			LV	1	54			EINF	*	*		
CHINA	1	198			EU	172	820			AUSF	*	*		
8463 30 00					ITAL	152	717			8464 90 80				
AND BE- VERARBMASCH F METALLDRAHT					OESTER	5	86			AND WERKZEUGMASCHINEN FUER STEINE USW				
STUECK		STUECK			SCHWZ	14	278			DT		DT		
EINF	21*	3184*			CHINA	11642	604			EINF	743*	1307*		
GEW DT	601				AUSF	281*	624*			EU	24	113		
EU	9	888			GEW DT	341				ITAL	10	56		
NIEDL	1	368			EU	158	366			SCHWZ	274	591		
ITAL	4	155			FRANKR	45	51			KANADA	80	279		
OESTER	2	314			SPAN	19	104			CHINA	239	154		
SCHWZ	2	1446			OESTER	26	122			JAPAN	42	103		
USA	1	138			SCHWZ	17	86			AUSF	859*	4275*		
BRASIL	2	232			TSCHE	3	68			EU	162	634		
A EMIR	2	147			8464 20 05					FRANKR	27	102		
AUSF	59*	7316*			SCHLEIFMASCH USW Z BEARS V WAFERS					NIEDL	49	129		
GEW DT	1567				STUECK		STUECK			G BRIT	6	50		
EU	20	571			EINF	2*	2724*			DAENM	19	204		
FRANKR	10	437			GEW DT	34				SCHWED	10	49		
NIEDL	4	118			JAPAN	1	2693			OESTER	35	130		
SCHWZ	3	612			AUSF	*	*			SCHWZ	39	173		
TSCHE	5	153			8464 20 11					POLEN	221	354		
RUSSLD	4	1266			SCHLEIF- POLIERMASCH F OPT GLAESER					USA	246	1950		
KROAT	1	86			STUECK		STUECK			OMAN	98	628		
GHANA	5	146			EINF	569*	2332*			SINGAP	4	107		
USA	14	2564			GEW DT	109				8465 10 10				
ARGENT	1	391			PV	4	25			KOMB HOLZBEARBMASCH EINZELHANDZUF				
MALAYS	1	125			EU	62	1612			STUECK		STUECK		
JAPAN	1	717			FRANKR	43	1416			EINF	68*	1681*		
AUSTRAL	2	226			SPAN	16	137			GEW DT	555			
8463 90 00					SCHWZ	13	362			EU	55	1582		
AND MET-BE- VERARBEITMASCH SPANLOS					JAPAN	490	350			FRANKR	17	50		
STUECK		STUECK			AUSF	39*	1823*			ITAL	22	1255		
EINF	158*	2851*			GEW DT	168								
GEW DT	927				EU	21	333							
LV	1	293			OESTER	5	307							
AUS LG	1	15			SCHWZ	5	403							
EU	23	534			USA	3	754							
FRANKR	1	130			8464 20 19									
NIEDL	8	87			SCHLEIF- POLIERMASCHINEN F AND GLAS									
G BRIT	11	94			DT		DT							
OESTER	2	74			EINF	231*	672*							
BELGI	1	149			EU		3							
SCHWZ	52	1299			TSCHE	164	305							
TSCHE	29	226												
UNGARN	2	179												
USA	32	67												
TAIWAN	18	531												

### Spezialhandel nach Waren

Wichtigste Ursprungs- und Bestimmungs-Länder	JANUAR 1999				Wichtigste Ursprungs- und Bestimmungs-Länder	JANUAR 1999				Wichtigste Ursprungs- und Bestimmungs-Länder	JANUAR 1999							
	dt - 100kg		1000 DM			dt - 100kg		1000 DM			dt - 100kg		1000 DM		dt - 100kg		1000 DM	
OESTER	18		272		G BRIT	240		177		KANADA	4		313					
AUSF	185*		3723*		OESTER	186		1226		SKOREA	1		318					
GEW DT	1338				SCHWZ	28		711		JAPAN	3		228					
LV	1		60		CHINA	16277		1092		HONGK	4		274					
EU	112		3015		JAPAN	700		86		AUSTR	3		214					
FRANKR	7		1007		AUSF	12022*		19887*		NEUSEE	2		96					
NIEDL	65		180		GEW DT	10885												
ITAL	1		181		EU	10636		12209		8465 93 00								
G BRIT	9		360		FRANKR	1413		2662		SCHLEIF- POLIERMASCHINE F HOLZ USW								
GRIECH	8		164		NIEDL	947		1186		STUECK		STUECK						
SPAN	4		222		ITAL	303		648		EINF	188*		1336*					
OESTER	8		786		G BRIT	1184		1292		GEW DT	624							
BELGI	13		60		DAENM	2118		816		EU LG	40		1					
SCHWZ	17		70		PORTUG	103		170		EU	77		706					
POLN	27		142		SPAN	261		1871		ITAL	15		53					
UNGARN	3		108		SCHWED	191		431		OESTER	16		640					
RUSSLD	4		104		FINNL	399		436		SCHWZ	8		582					
USA	3		109		OESTER	1613		1601		AUSF	208*		2346*					
8465 10 90					BELGI	2083		1077		GEW DT	844							
KOMB HOLZBEARBMASCH AUTOMAT ZUFOHR					SCHWZ	734		1470		EU	83		508					
STUECK		STUECK			TUERK	1		261		ITAL	8		81					
EINF	85*		1825*		POLN	114		636		OESTER	9		96					
GEW DT	1041				TSCHE	99		623		BELGI	16		216					
EU	1		131		SLOWAK	8		83		SCHWZ	12		100					
NIEDL	1		131		RUMAE	16		66		POLN	4		268					
SCHWZ	26		169		UKRAIN	9		117		UNGARN	3		283					
POLN	36		120		RUSSLD	4		66		S AFR	4		663					
TSCHE	16		218		KROAT	7		86		USA	3		60					
SLOWAK	1		211		NIGERI	48		77		MEXIKO	1		360					
TAIWAN	2		618		USA	14		2376										
AUSF	204*		54954*		KANADA	7		1004		8465 91 90								
GEW DT	14642				CHILE	4		69		AND SAEGEMASCHINE F HOLZ KORK USW								
EV	1		168		AUSTR	113		306		STUECK		STUECK						
PV	1		121		NEUSEE	1		95		EINF	30936*		4313*					
EU	99		37013		8465 91 90				GEW DT	3609								
FRANKR	33		7746		AND SAEGEMASCHINE F HOLZ KORK USW				AUS LG	10		19						
NIEDL	6		1259		STUECK		STUECK		EU	2394		1956						
ITAL	16		12088		EINF	30936*		4313*	ITAL	2361		1812						
G BRIT	11		3082		GEW DT	3609			OESTER	12		143						
DAENM	3		1663		AUS LG	10		19	SCHWZ	9		264						
GRIECH	3		595		EU	2394		1956	TSCHE	10		81						
PORTUG	3		370		ITAL	2361		1812	CHINA	27421		1813						
SPAN	6		3800		OESTER	12		143	TAIWAN	1070		138						
SCHWED	5		1277		SCHWZ	9		264	AUSF	1200*		5887*						
OESTER	3		818		TSCHE	10		81	GEW DT	2474								
BELGI	9		4610		CHINA	27421		1813	EU	1145		2831						
SCHWZ	11		2203		TAIWAN	1070		138	FRANKR	21		489						
TUERK	4		472		AUSF	1200*		5887*	NIEDL	13		372						
LETTLD	1		236		GEW DT	2474			ITAL	16		668						
POLN	9		1221		EU	1145		2831	G BRIT	11		169						
TSCHE	2		589		FRANKR	21		489	IRLAND	7		101						
SLOWAK	2		320		NIEDL	13		372	FINNL	13		374						
UNGARN	3		610		ITAL	16		668	OESTER	828		203						
W RUSS	15		2826		G BRIT	11		169	BELGI	163		420						
RUSSLD	3		887		IRLAND	7		101	SCHWZ	9		170						
EGYPT	1		148		FINNL	13		374	LETTLD	2		189						
KAMERU	1		327		OESTER	828		203	POLN	15		332						
USA	30		8008		BELGI	163		420	KROAT	6		80						
KANADA	4		1289		SCHWZ	9		170	USA	8		1631						
BRASIL	1		398		LETTLD	2		189	AUSTR	2		139						
LIBAN	1		76		POLN	15		332	8465 92 00									
ISRAEL	1		63		KROAT	6		80	HOBEL- FRAES- KEHLMASCH F HOLZ USW									
INDONE	2		576		USA	8		1631	STUECK		STUECK							
CHINA	1		186		AUSTR	2		139	EINF	1183*		2388*						
AUSTR	11		1042		8465 92 00				GEW DT	1768								
NEUSEE	1		180		HOBEL- FRAES- KEHLMASCH F HOLZ USW				AUS LG	3		8						
8465 91 10					HOBEL- FRAES- KEHLMASCH F HOLZ USW				EU	412		1218						
BANDSAEGEN FUER HOLZ KORK BEIN USW					STUECK		STUECK		FRANKR	311		632						
STUECK		STUECK			EINF	1183*		2388*	ITAL	82		431						
EINF	2182*		1166*		GEW DT	1768			OESTER	16		116						
GEW DT	1010				AUS LG	3		8	TSCHE	30		280						
EU	221		409		EU	412		1218	SLOWEN	37		368						
ITAL	126		367		FRANKR	311		632	USA	5		89						
POLN	26		498		ITAL	82		431	TAIWAN	668		371						
CHINA	1000		96		OESTER	16		116	AUSF	920*		17080*						
TAIWAN	674		93		TSCHE	30		280	GEW DT	8396								
AUSF	13480*		3129*		SLOWEN	37		368	EU	687		11677						
GEW DT	2068				USA	5		89	FRANKR	56		1297						
EV	2		28		TAIWAN	668		371	NIEDL	128		680						
EU	13313		2749		AUSF	920*		17080*	ITAL	37		638						
FRANKR	532		532		GEW DT	8396			G BRIT	174		2666						
NIEDL	16		63		EU	687		11677	IRLAND	4		796						
G BRIT	12238		1888		FRANKR	56		1297	DAENM	113		1423						
SCHWED	67		74		NIEDL	128		680	SPAN	18		242						
OESTER	182		299		ITAL	37		638	SCHWED	44		1980						
BELGI	76		84		G BRIT	174		2666	FINNL	43		66						
SCHWZ	42		117		IRLAND	4		796	OESTER	40		1231						
W RUSS	5		86		DAENM	113		1423	BELGI	29		679						
8465 91 20					SPAN	18		242	NORWEG	28		633						
KREISSAEGEN FUER HOLZ KORK USW					SCHWED	44		1980	SCHWZ	37		671						
STUECK		STUECK			FINNL	43		66	TUERK	2		64						
EINF	19280*		4403*		OESTER	40		1231	POLN	38		1121						
GEW DT	3728				BELGI	29		679	TSCHE	8		89						
EU	2090		2463		NORWEG	28		633	UNGARN	14		68						
ITAL	1659		1038		SCHWZ	37		671	RUMAE	16		250						

Spezialhandel nach Waren

Wichtigste Ursprungs- und Bestimmungs- Laender	JANUAR 1999				Wichtigste Ursprungs- und Bestimmungs- Laender	JANUAR 1999				Wichtigste Ursprungs- und Bestimmungs- Laender	JANUAR 1999			
	dt = 100kg		1000 DM			dt = 100kg		1000 DM			dt = 100kg		1000 DM	
OESTER	371	1139			EU	339	4660			KANADA	9	77		
AUSP	109*	5934*			FRANKR	44	743			MEXIKO	8	84		
GEW DT	2462				NIEDL	35	685			BRASIL	35	118		
EU	70	2844			ITAL	52	668			INDIEN	5	94		
FRANKR	13	463			G BRIT	64	1112			MALAYS	49	86		
G BRIT	1	120			DAENN	16	202			JAPAN	10	418		
IRLAND	2	246			SPAN	19	251			TAIWAN	7	198		
SPAN	1	283			SCHWED	14	212			HONGK	27	181		
SCHWED	9	1317			FINNL	9	93							
OESTER	37	292			OESTER	69	704			8466 10 90				
BELGI	5	76			BELGI	13	148			SELBSTOEFFNENDE GEWINDSCHNEIDKOEPE				
SCHWZ	20	324			SCHWZ	86	1442			EINF	17*	192*		
TUERK	1	356			TUERK	4	79			EU	3	22		
POLEN	8	689			POLN	3	66			SCHWZ	13	163		
TSCH	1	718			TSCH	11	232			AUSP	43*	830*		
UNGARN	1	139			UNGARN	3	61			EU	8	222		
W RUSS	3	114			SLOWEN	2	98			FRANKR	2	84		
USA	2	211			S APR	12	52			SCHWZ	21	138		
KANADA	1	52			USA	65	1626			SLOWEN	1	89		
VENEZU	2	488			KANADA	5	139			JAPAN	12	26		
8465 99 10					BRASIL	7	96							
DREHMASCHINE F HOLZ KORK USW					INDIEN	2	131							
	STUECK	STUECK			SINGAP	5	70							
EINF	1938*	713*			JAPAN	5	188							
GEW DT	1060				TAIWAN	2	89							
EU	3	81			8466 10 31									
ITAL	3	81			ANDERE WERKZEUGHALTER F DREHMASCHINEN									
CHINA	1919	184			EINF	434*	2696*							
TAIWAN	7	439			EV	1	12							
AUSP	148*	880*			AUS LG	1	1							
GEW DT	198				EU	162	1827							
EU	113	412			NIEDL	44	593							
OESTER	3	290			ITAL	65	218							
POLEN	1	83			DAENN	14	81							
W RUSS	2	208			SCHWED	35	533							
USA	4	158			NORWEG	2	60							
8465 99 90					SCHWZ	2	209							
AND WERKZEUGMASCH F HOLZ KORK USW					TSCH	193	163							
	STUECK	STUECK			USA	6	130							
EINF	24896*	6819*			ISRAEL	4	79							
GEW DT	2888				JAPAN	16	387							
EU	23804	5355			AUSP	495*	7578*							
FRANKR	7	148			EU	349	4924							
NIEDL	18	94			FRANKR	49	729							
ITAL	58	3172			NIEDL	17	187							
DAENN	15	78			ITAL	47	1042							
OESTER	63	1373			G BRIT	36	618							
BELGI	23443	491			DAENN	17	161							
SCHWZ	33	484			PORTUG	55	239							
TUERK	2	240			SPAN	36	196							
USA	2	240			SCHWED	17	528							
KANADA	1	487			OESTER	65	476							
CHINA	1050	183			BELGI	7	122							
AUSP	109*	6409*			NORWEG	4	76							
GEW DT	1821				SCHWZ	29	698							
EU	57	3433			POLEN	8	96							
FRANKR	19	711			TSCH	3	97							
NIEDL	13	387			SLOWAK	12	114							
ITAL	5	536			USA	34	829							
G BRIT	1	51			ISRAEL	4	213							
GRIECH	2	360			KATAR	59	89							
OESTER	10	1188			SKOREA	15	241							
BELGI	8	121			JAPAN	18	296							
SCHWZ	4	84			TAIWAN	5	180							
LETTLD	1	180			8466 10 39									
TSCH	5	523			ANDERE WERKZEUGHALTER									
UNGARN	4	730			EINF	655*	6398*							
RUMAE	1	85			LV	3	33							
S APR	7	95			AUS LG	9	6							
USA	4	830			EU	284	2032							
CHINA	6	191			FRANKR	38	166							
TAIWAN	2	241			NIEDL	11	110							
8465 10 10					ITAL	62	784							
DORNE SPANNZANGEN UND HUELSEN					G BRIT	80	621							
	DT	DT			SPAN	72	136							
EINF	709*	5140*			SCHWED	6	183							
EV		7			SCHWZ	163	2798							
LV		30			POLEN	29	132							
EU	272	1073			TSCH	7	72							
FRANKR	39	628			USA	40	702							
ITAL	219	211			JAPAN	17	381							
G BRIT	4	75			TAIWAN	76	140							
OESTER	7	95			AUSP	2003*	14732*							
SCHWZ	52	1618			LV	3	60							
POLEN	21	68			EU	780	7083							
TSCH	111	230			FRANKR	113	1292							
UNGARN	16	68			NIEDL	343	2515							
USA	79	1335			ITAL	45	484							
ISRAEL	38	118			G BRIT	64	524							
INDIEN	12	109			DAENN	12	174							
SKOREA	37	88			PORTUG	9	221							
JAPAN	21	263			SPAN	64	451							
TAIWAN	7	59			SCHWED	47	433							
AUSP	560*	9318*			FINNL	4	78							
PV	1	20			OESTER	43	564							
					BELGI	33	297							
					NORWEG	12	78							
					LIECHT	136	790							
					SCHWZ	657	2300							
					POLEN	17	119							
					TSCH	52	240							
					UNGARN	13	109							
					SLOWEN	8	80							
					KROAT	2	72							
					USA	112	2229							



Spezialhandel nach Waren

Wichtigste Ursprungs- und Bestimmungs-Länder	JANUAR 1999				Wichtigste Ursprungs- und Bestimmungs-Länder	JANUAR 1999				Wichtigste Ursprungs- und Bestimmungs-Länder	JANUAR 1999			
	dt = 100kg	1000 DM	dt = 100kg	1000 DM		dt = 100kg	1000 DM	dt = 100kg	1000 DM		dt = 100kg	1000 DM	dt = 100kg	1000 DM
LV	1	124			TUERK	21	169			FINNL	3	51		
PV	44	228			POLEN	579	1908			OESTER	9	130		
EU	3840	19800			TSCHE	831	1379			NORWEG	3	78		
FRANKR	1138	4627			SLOWAK	170	401			SCHWZ	10	197		
NIEDL	172	1302			UNGARN	32	267			POLEN	18	190		
ITAL	285	2598			RUSSLD		87			TSCHE	8	74		
G BRIT	1435	3342			SLOWEN	12	53			UNGARN	2	52		
IRLAND	5	112			KROAT	14	197			RUSSLD	2	51		
DAENM	83	612			MAROKK	9	236			USA	52	716		
PORTUG	14	482			TUNES	7	107			BRASIL	196	64		
SPAN	51	819			AEGYPT	6	88			AUSTRL	6	61		
SCHWED	62	1185			S AFR	16	272							
FINNL	8	137			USA	663	4828			8467 81 00				
OESTER	535	3697			KANADA	42	331			HANDGEF KETTENSAEG M NICHTEL MOTOR				
BELGI	80	892			MEXIKO	68	580			EINF	300*	1199*		
NORWEG	6	55			VENEZU	3	83			AUS LG	6	45		
SCHWZ	2165	8474			BRASIL	396	660			EU	14	107		
TUERK	10	223			IRAN	6	216			DAENM	14	98		
LITAU	5	51			ISRAEL	8	132			USA	272	1005		
POLEN	705	1002			SAUDIA	41	273			AUSF	5777*	32902*		
TSCHE	567	1276			A EMIR	5	54			EINSCHL.	8467 91 00			
SLOWAK	57	409			INDIEN	99	379			EV	553	4113		
UNGARN	69	1513			PHILIP	4	50			EU	1866	12205		
RUSSLD	98	1128			CHINA	23	173			FRANKR	443	2896		
SLOWEN	10	83			SKOREA	28	390			NIEDL	20	127		
KROAT	173	137			JAPAN	143	617			ITAL	316	2083		
B HERZ	2	50			TAIWAN	19	106			G BRIT	142	973		
MAROKK	4	59			HONGK	10	50			IRLAND	24	152		
AEGYPT	8	298			AUSTRL	216	824			GRIECH	132	692		
USA	1029	7995								PORTUG	17	93		
KANADA	41	275			8467 11 10					SPAN	305	2008		
MEXIKO	129	848			HANDGEF ROTIER DRUCKLUFTWKZG METALLE					SCHWED	102	545		
VENEZU	3	72			EINF	279*	1740*			FINNL	34	194		
BRASIL	195	3049			EU	7	158			OESTER	154	1124		
CHILE	3	100			FRANKR	2	57			BELGI	176	1311		
IRAN	1	58			NIEDL	2	51			SCHWZ	112	1031		
ISRAEL	11	119			SCHWZ	3	82			TUERK	52	298		
INDIEN	6	209			USA	28	433			ESTLD	8	66		
SINGAP	8	140			JAPAN	73	511			LITLD	24	366		
CHINA	66	850			TAIWAN	167	526			LITAU	27	152		
SKOREA	4	104			AUSF	35*	1567*			POLEN	316	1839		
JAPAN	40	481			EU	18	995			TSCHE	49	253		
TAIWAN	12	285			FRANKR	2	114			UNGARN	137	607		
AUSTRL	14	134			ITAL	7	440			RUMAEN	18	93		
					G BRIT	3	255			BULGAR	36	204		
					SCHWZ	1	57			W RUSS	31	128		
					POLEN	2	82			RUSSLD	35	230		
					TSCHE	5	68			SLOWEN	14	91		
					USA	3	100			LIBERI	15	78		
					JAPAN	1	71			ELFSK	9	60		
										GHANA	151	822		
					8466 94 10					NIGERI	58	261		
					TEIL ZUB F MASCHINE WA 84622105 2905					GABUN	30	159		
					EINF	1059*	644*			KENIA	6	65		
					LV	1	24			S AFR	20	77		
					EU	5	60			USA	1395	5920		
					SCHWED	5	57			KANADA	48	286		
					SCHWZ	62	79			MEXIKO	35	137		
					TSCHE	884	389			GUATEM	40	229		
					AUSF	810*	754*			SURIN	13	76		
					EU	9	177			BRASIL	61	263		
					SCHWZ	771	279			ARGENT	38	230		
					USA	5	78			ZYPERN	9	51		
										MALAYS	76	363		
					8466 94 90					SINGAP	149	683		
					TEIL ZUBEHOER F AND MASCH POS 84662/63					SKOREA	126	577		
					EINF	23351*	29515*			JAPAN	196	1485		
					EV	3	3			AUSTRL	438	2595		
					LV	318	220			NEUSEE	58	363		
					EU	7583	12539							
					FRANKR	2770	2936			8467 89 00				
					NIEDL	262	698			AND HANDGEF WERKZEUGE M NICHTEL MOTOR				
					ITAL	807	1800			EINF	406*	2752*		
					G BRIT	182	693			PV		2		
					DAENM	2064	4818			AUS LG	10	60		
					SPAN	896	699			EU	78	791		
					SCHWED	108	230			DAENM	16	174		
					OESTER	215	813			SCHWED	3	56		
					BELGI	573	604			OESTER	44	452		
					NORWEG	103	271			USA	111	742		
					SCHWZ	902	7144			BRASIL	177	857		
					TUERK	212	139			JAPAN	35	343		
					POLEN	3497	987			AUSF	3380*	20460*		
					TSCHE	5318	2491			EV	16	98		
					SLOWAK	429	211			EU	2321	13620		
					UNGARN	240	324			FRANKR	1244	7010		
					RUMAEN	1971	548			NIEDL	112	433		
					SLOWEN	2208	923			ITAL	291	1677		
					KROAT	20	74			G BRIT	275	1846		
					USA	248	2708			IRLAND	21	133		
					BRASIL	160	64			DAENM	8	89		
					JAPAN	126	683			GRIECH	14	91		
					AUSF	13088*	43678*			PORTUG	18	74		
					LV	321	208			SPAN	95	628		
					PV	10	82			SCHWED	17	98		
					EU	8579	26548			OESTER	87	457		
					FRANKR	1068	3642			BELGI	139	942		
					NIEDL	5087	9536			NORWEG	11	122		
					ITAL	376	3008			SCHWZ	32	210		
					G BRIT	544	2256			TUERK	7	68		
					IRLAND	32	336			POLEN	28	184		
					DAENM	33	309			TSCHE	16	82		
					GRIECH	16	116			UNGARN	17	97		
					PORTUG	66	542			SLOWEN	36	141		
					SPAN	133	606			S AFR	49	291		
					SCHWED	489	1870							
					FINNL	18	229							
					OESTER	306	1973							
					BELGI	411	2119							
					NORWEG	94	169							
					LIECHT	18	351							
					SCHWZ	850	1179							

Spezialhandel nach Waren

Wichtigste Ursprungs- und Bestimmungs-Länder	JANUAR 1999		Wichtigste Ursprungs- und Bestimmungs-Länder	JANUAR 1999		Wichtigste Ursprungs- und Bestimmungs-Länder	JANUAR 1999	
	dt = 100kg	1000 DM		dt = 100kg	1000 DM		dt = 100kg	1000 DM
USA	380	2471	8468 20 00			GEW DT	110	
KANADA	239	1495	AND AUTOGENMASCH -APP GER 2 LOET USW			EU	2918	1018
KOLUMB	13	94	EINF	144*	696*	FRANKR	263	77
BRASIL	14	63	EV	1	4	NIEDL	261	112
URUGU	14	68	EU	4	34	G BRIT	486	168
ARGENT	30	187	SKOREA	138	648	DAENM	141	61
THAIL	3	30	AUSF	708*	3677*	SPAN	618	163
SINGAP	5	56	EU	86	489	SCHWED	163	60
JAPAN	16	182	FRANKR	28	106	OESTER	317	133
TAIWAN	3	58	ITAL	22	142	BELGI	375	138
AUSTRAL	78	509	OESTER	30	182			
NEUSEE	14	129	NORWEG	32	187	8469 20 00		
			SCHWZ	14	76	AND ELEKTRISCHE SCHREIBMASCHINEN		
			TUERK	63	189	STUECK		STUECK
			POLEN	77	261	EINF	6150*	854*
			TSCHE	31	124	GEW DT	382	
			RUMAEN	132	419	EV	1	9
			RUSSLD	10	237	AUS LG	125	16
			KROAT	30	196	TSCHE	1080	264
			BR JUG	11	148	MEXIKO	1831	286
			AEQYPT	84	270	INDIEN	3414	310
			ISRAEL	15	67	AUSF	1230*	252*
			INDIEN	27	178	GEW DT	71	
			CHINA	31	333	EU	301	51
			SKOREA	90	510	POLEN	296	58
			8468 80 00			8469 30 00		
			MASCH APP 2 AUTOGEN OBERFLAECHEARTEN			ANDERE NICHTELEKTR SCHREIBMASCHINE		
			EINF	*	*	STUECK		STUECK
			AUSF	42*	164*	EINF	199*	26*
			TSCHE	23	61	GEW DT	14	
			CHINA	6	63	AUSF	200*	60*
						GEW DT	18	
			8468 90 00			EU	106	31
			TEILE V MASCH APP 2 AUTOGEN LOET USW					
			EINF	1297*	2622*	8470 10 10		
			EU	740	1800	ELEKTRON RECHMASCH BATTERIEBETRIEB		
			FRANKR	13	78	STUECK		STUECK
			NIEDL	41	137	EINF	2298878*	7030*
			ITAL	223	269	GEW DT	1934	
			G BRIT	246	918	PY	4059	26
			SPAN	192	187	AUS LG	50497	280
			SCHWED	18	101	EU	148214	397
			OESTER	7	136	FRANKR	4293	53
			TUERK	193	236	NIEDL	121058	277
			TSCHE	140	108	THAIL	21620	194
			UNGARN	152	209	INDONE	8528	148
			USA	10	137	MALAYS	51977	267
			SKOREA	10	63	CHINA	182364	8481
						HONGK	236623	486
			AUSF	239*	2010*	AUSF	200821*	1072*
			EU	111	1312	GEW DT	147	
			FRANKR	26	301	PY	4015	12
			NIEDL	7	125	EU	173445	915
			ITAL	5	80	FRANKR	70288	193
			G BRIT	5	59	NIEDL	987	72
			DAENM	6	104	ITAL	29267	264
			SPAN	20	91	SPAN	10826	98
			SCHWED	3	186	OESTER	13225	61
			FINNL	7	52	BELGI	18955	60
			OESTER	23	181			
			BELGI	7	169	8470 10 90		
			SCHWZ	2	60	GERAET TASCHENF RECHENFUNKTION USW		
			SLOWAK	6	66	STUECK		STUECK
			UNGARN	33	122	EINF	131873*	1462*
			A EMIR	20	60	GEW DT	137	
			CHINA	5	99	AUS LG	11648	266
						EU	4088	42
			8469 11 00			THAIL	2820	82
			TEXTVERARBEITUNGSMASCHINEN			MALAYS	9560	401
			STUECK		STUECK	CHINA	70087	814
			EINF	389*	252*	HONGK	44772	112
			GEW DT	23		AUSF	18963*	258*
			LV	2	77	GEW DT	25	
			AUS LG	332	188	EU	11884	111
			EU	44	10	OESTER	3784	59
			USA	334	159	USA	4524	92
			TAIWAN	2	77			
			AUSF	1*	1*	8470 21 00		
			EU	1	1	AND ELEKTRON RECHENMASCH DRUCKENDE		
						STUECK		STUECK
			8469 12 00			EINF	39984*	2099*
			SCHREIBAUTOMATEN			GEW DT	888	
			STUECK		STUECK	AUS LG	2696	177
			EINF	34502*	2010*			
			GEW DT	182				
			AUS LG	19389	1476			
			EU	46	25			
			PHILIP	30605	926			
			JAPAN	3664	1012			
			AUSF	3103*	1067*			

## Spezialhandel nach Waren

Wichtigste Ursprungs- und Bestimmungs-Laender	JANUAR 1999				Wichtigste Ursprungs- und Bestimmungs-Laender	JANUAR 1999				Wichtigste Ursprungs- und Bestimmungs-Laender	JANUAR 1999			
	dt = 100kg	1000 DM	dt = 100kg	1000 DM		dt = 100kg	1000 DM	dt = 100kg	1000 DM		dt = 100kg	1000 DM	dt = 100kg	1000 DM
EU 1218 22 THAIL 8284 465 MALAYS 11160 953 CHINA 19212 650					8470 90 00 FRANKIERMA AEHNL MASCH M RECHENWER					EV 5 15 LV 4 19 PV 5 20 AUS LG 165 16				
AUSP 1839* 128* GEW DT 24					STUECK    STUECK	EU 15264 26043 FRANKR 4187 2836 NIEDL 5675 9330 ITAL 550 1084 G BRIT 4422 12127 IRLAND 155 408 OESTER 200 155 SCHWZ 53 132 UNGARN 551 1342 USA 3786 2418 ISRAEL 18 86 INDONE 5866 638 MALAYS 3300 250 SINGAP 55 79 CHINA 7352 303 JAPAN 26840 58328 TAIWAN 21464 3838 AUSTRL 1485 180					AUSP 52785* 166726* GEW DT 3352			
EU 1423 91					EINF 1547* 1572* GEW DT 211	EU 563 451 ITAL 304 109 G BRIT 257 301 FINNL 2 51 NORWEG 205 555 SCHWZ 23 141 USA 156 87					EV 38 202 LV 2 16			
8470 29 00 AND ELEKTRON RECHMASCH NICHTDRUCK					AUS LG 79 20	EU 1152 1206 NIEDL 55 540 ITAL 1050 339 DAENM 3 133 FINNL 3 104 OESTER 4 52 SCHWZ 79 783 POLEN 13 142 UNGARN 6 53 USA 482 918 JAPAN 52 116					EU 58441 148661 FRANKR 13727 34266 NIEDL 1258 1850 ITAL 5207 6193 G BRIT 21453 58372 IRLAND 130 460 DAENM 992 4659 GRIECH 484 1422 PORTUG 1594 4851 SPAN 4444 6592 SCHWED 2731 18148 FINNL 445 1423 OESTER 3035 7458 BELGI 950 2574 NORWEG 955 3030 SCHWZ 1994 5960 TUERK 52 142 POLEN 919 2189 TSCH 778 1882 SLOWAK 71 217 UNGARN 407 1076 RUMAEN 150 455 SLOWEN 171 258 KROAT 50 104 MAROKK 32 106 AEGYPT 12 59 S AFR 113 313 USA 55 353 BRASIL 38 138 ARGENT 51 192 ISRAEL 30 59 SAUDIA 35 123 INDIEN 26 127 SINGAP 37 151 JAPAN 17 58 SALOM 50 250			
STUECK    STUECK					PV 1 28	8471 10 10 ANALOGUE HYBRIDE DVA-MASCH ZIV LPZ								
EINF 183908* 416* GEW DT 143					EU 5861 54	STUECK    STUECK	EINF * * AUSP * *							
AUS LG 52748 98					8470 30 00 AND RECHENMASCHINEN	EINF 32877* 113* GEW DT 36								
EU 50 1 USA 4 95 CHINA 183253 311					STUECK    STUECK	PV 2 4								
AUSP 5851* 54* GEW DT 4					EINF 15* 5* GEW DT 1	CHINA 32395 104								
EU 5851 54					AUS LG 2 1	AUSP 313* 33* GEW DT 2								
8470 30 00 AND RECHENMASCHINEN					EU 13 4									
STUECK    STUECK					AUSP * *									
EINF 32877* 113* GEW DT 36					8470 40 00 ABRECHNUNGSMASCHINEN	CHINA 32395 104								
PV 2 4					STUECK    STUECK	AUSP 313* 33* GEW DT 2								
CHINA 32395 104					EINF 15* 5* GEW DT 1									
AUSP 313* 33* GEW DT 2					AUS LG 2 1									
8470 40 00 ABRECHNUNGSMASCHINEN					EU 13 4									
STUECK    STUECK					AUSP * *									
EINF 15* 5* GEW DT 1					8470 50 00 REGISTRIERKASSEN									
AUS LG 2 1					STUECK    STUECK									
EU 13 4					EINF 13824* 12357* GEW DT 1370									
AUSP * *					EV 49 52 LV 8 41 AUS LG 1508 557									
8470 50 00 REGISTRIERKASSEN					EU 945 1820 G BRIT 88 339 IRLAND 88 61 SPAN 643 1294 FINNL 62 88 POLEN 40 80 USA 203 1052 MALAYS 2539 525 SINGAP 5108 6555 CHINA 152 58 SKOREA 2406 1010 JAPAN 1970 595 TAIWAN 255 124									
STUECK    STUECK					AUSP 4278* 5867* GEW DT 560									
EINF 13824* 12357* GEW DT 1370					EV 195 404 LV 5 3									
EV 49 52 LV 8 41 AUS LG 1508 557					EU 2964 6827 FRANKR 357 837 NIEDL 89 58 ITAL 333 379 G BRIT 1122 2910 GRIECH 73 219 PORTUG 93 195 SPAN 444 843 SCHWED 256 715 FINNL 49 132 OESTER 57 151 NORWEG 13 51 SCHWZ 770 1215 POLEN 205 410 UNGARN 34 52 RUMAEN 55 71 USA 15 75 KOLUMB 20 173 ISRAEL 70 120									
EU 945 1820 G BRIT 88 339 IRLAND 88 61 SPAN 643 1294 FINNL 62 88 POLEN 40 80 USA 203 1052 MALAYS 2539 525 SINGAP 5108 6555 CHINA 152 58 SKOREA 2406 1010 JAPAN 1970 595 TAIWAN 255 124					AUSP 4278* 5867* GEW DT 560									
AUSP 4278* 5867* GEW DT 560					EU 195 404 LV 5 3									
EV 195 404 LV 5 3					EU 2964 6827 FRANKR 357 837 NIEDL 89 58 ITAL 333 379 G BRIT 1122 2910 GRIECH 73 219 PORTUG 93 195 SPAN 444 843 SCHWED 256 715 FINNL 49 132 OESTER 57 151 NORWEG 13 51 SCHWZ 770 1215 POLEN 205 410 UNGARN 34 52 RUMAEN 55 71 USA 15 75 KOLUMB 20 173 ISRAEL 70 120									
EU 2964 6827 FRANKR 357 837 NIEDL 89 58 ITAL 333 379 G BRIT 1122 2910 GRIECH 73 219 PORTUG 93 195 SPAN 444 843 SCHWED 256 715 FINNL 49 132 OESTER 57 151 NORWEG 13 51 SCHWZ 770 1215 POLEN 205 410 UNGARN 34 52 RUMAEN 55 71 USA 15 75 KOLUMB 20 173 ISRAEL 70 120					AUSP 40* 311* GEW DT 9									
AUSP 40* 311* GEW DT 9					EU 29 139 OESTER 27 55 BELGI 1 54 JAPAN 3 58									
EU 29 139 OESTER 27 55 BELGI 1 54 JAPAN 3 58					8471 41 91 DIG DVA-EINH>10KG TV EMPF O HILFSP									
8471 41 91 DIG DVA-EINH>10KG TV EMPF O HILFSP					STUECK    STUECK									
STUECK    STUECK					EINF 39* 115* GEW DT 5									
EINF 39* 115* GEW DT 5					EU 28 50 NIEDL 28 50 USA 11 55									
EU 28 50 NIEDL 28 50 USA 11 55					AUSP * *									
AUSP * *					8471 30 99 AND DIGITALE DVA-KOMPAKTEINH<10KG									
8471 30 99 AND DIGITALE DVA-KOMPAKTEINH<10KG					STUECK    STUECK									
STUECK    STUECK					EINF 57410* 138340* GEW DT 2642									
EINF 57410* 138340* GEW DT 2642														









Spezialhandel nach Waren

Wichtigste Ursprungs- und Bestimmungs-Laender	JANUAR 1999		dt = 100kg	1000 DM	Wichtigste Ursprungs- und Bestimmungs-Laender	JANUAR 1999		dt = 100kg	1000 DM	Wichtigste Ursprungs- und Bestimmungs-Laender	JANUAR 1999		dt = 100kg	1000 DM
	dt = 100kg	1000 DM				dt = 100kg	1000 DM				dt = 100kg	1000 DM		
SCHWED	70	163			8471 90 00					JAPAN	27	74		
BELGI	260	608			ANDERE DATENERFASSUNGSGERAETE					AUSF	1066*	40302*		
NORWEG	80	88								GEW DT	1636			
SCHWZ	42	126			STUECK	STUECK				EU	807	23260		
TSCHE	708	71			EINF	59906*	19116*			FRANKR	127	1072		
USA	13592	41687			GEW DT	1393				NIEDL	40	234		
KANADA	1062	147			EV	1	2			ITAL	111	281		
IRAN	285	338			LV	8	34			G BRIT	233	9496		
SINGAP	2408	658			PV	3988	67			IRLAND	35	93		
CHINA	9958	231			AUS LG	359	256			DAENM	71	187		
JAPAN	1481	1020			EU	9572	4079			SPAN	33	93		
TAIWAN	31234	8488			FRANKR	70	100			FINNL	1	171		
HONGK	3	86			NIEDL	123	97			OESTER	17	11282		
AUSF	19020*	13582*			ITAL	6388	1009			BELGI	126	354		
GEW DT	561				G BRIT	1070	1227			NORWEG	1	296		
EV	276	711			IRLAND	260	272			SCHWZ	1	184		
PV	3	89			DAENM	102	228			USA	233	6480		
EU	15584	8602			FINNL	797	87			ARGENT	2	7060		
FRANKR	748	2733			OESTER	621	380			SAUDIA	1	112		
NIEDL	2079	979			BELGI	74	638			MALAYS	1	68		
ITAL	9361	1161			NORWEG	70	124			PHILIP	1	75		
G BRIT	876	884			SCHWZ	488	553			SKOREA	1	229		
IRLAND	260	166			TUERK	273	61			JAPAN	2	748		
DAENM	141	347			TSCHE	3980	79			HONGK	3	1027		
SPAN	321	784			USA	7548	5748							
SCHWED	43	132			KANADA	71	983			8472 90 10				
FINNL	34	101			INDIEN	11	87			GELDSORTIER- GELDZAEHLMASCH USW				
OESTER	1643	580			MALAYS	601	88			STUECK	STUECK			
BELGI	334	987			SINGAP	1910	788			EINF	1268*	2033*		
NORWEG	68	131			OESTER	1988	99			GEW DT	126			
SCHWZ	688	781			JAPAN	10079	4302			AUS LG	412	636		
TUERK	39	68			TAIWAN	4449	1204			EU	67	244		
POLEN	849	403			AUSF	12988*	11416*			G BRIT	51	226		
TSCHE	232	163			GEW DT	333				SCHWZ	22	98		
UNGARN	10	162			EV	8	7			PHILIP	84	78		
RUSSLD	37	271			LV	71	21			JAPAN	1037	1483		
SLOWEN	7	66			PV	7	29			TAIWAN	12	127		
AEGYPT	15	109			EU	10237	8227			AUSF	163*	20894*		
S APR	34	97			FRANKR	846	1319			GEW DT	546			
USA	788	1460			NIEDL	477	591			EU	126	4967		
KANADA	23	72			ITAL	4826	1634			FRANKR	36	461		
KOLUMB	2	143			G BRIT	1027	1724			NIEDL	32	440		
ISRAEL	34	56			IRLAND	143	211			ITAL	3	3813		
INDIEN	19	65			GRIECH	1118	248			SPAN	30	174		
INDONE	28	89			PORTUG	40	109			OESTER	5	182		
JAPAN	9	169			SPAN	134	208			BELGI	3	68		
8471 80 90					SCHWED	188	104			NORWEG	5	262		
AND EINHEITEN V AUT DATENVERARB					FINNL	72	106			TUERK	3	86		
STUECK	STUECK				OESTER	787	877			W RUSS	6	592		
EINF	311745*	37221*			BELGI	510	1087			NIGERI	8	13084		
GEW DT	1429				NORWEG	129	181			S APR	1	1709		
LV		1			SCHWZ	474	728			USA	3	140		
PV	3	8			TUERK	567	168							
AUS LG	43	8			POLEN	81	141			8472 90 30				
EU	104484	13043			TSCHE	281	112			BANKAUTOMATEN				
FRANKR	614	147			UNGARN	31	105			STUECK	STUECK			
NIEDL	9720	1904			USA	641	1073			EINF	164*	4360*		
G BRIT	44764	4851			KOLUMB	34	87			GEW DT	848			
IRLAND	48501	6378			SINGAP	2	82			EV	6	132		
OESTER	842	52			JAPAN	78	186			AUS LG	2	78		
SCHWZ	162	301			MACAU	278	58			EU	79	2282		
USA	29968	5227			8472 10 00					G BRIT	12	428		
KANADA	29714	2149			VERVIELFAELTIGUNGSMASCHINEN					SPAN	30	625		
ISRAEL	9	77			STUECK	STUECK				SCHWED	33	1102		
THAIL	2000	203			EINF	41*	168*			OESTER	4	130		
SINGAP	6191	1426			GEW DT	37				SCHWZ	20	790		
PHILIP	1230	72			JAPAN	37	153			RUSSLD	2	78		
CHINA	22427	1086			AUSF	14*	123*			USA	63	1202		
JAPAN	9704	1343			GEW DT	14				AUSF	733*	18839*		
TAIWAN	97383	11805			RUSSLD	6	62			GEW DT	2997			
HONGK	6422	389			8472 20 00					EV	249	4675		
AUSF	86048*	12205*			ADRESSIER- U ADRESSENPRAEGERMASCH					EU	446	13319		
GEW DT	553				STUECK	STUECK				FRANKR	47	1329		
PV	48	6			EINF	9*	108*			G BRIT	136	4827		
EU	42993	6713			GEW DT	9				IRLAND	18	495		
FRANKR	9008	1019			EU	1	48			DAENM	2	62		
NIEDL	1086	398			AUSF	2*	32*			GRIECH	18	389		
ITAL	10823	1692			GEW DT	1				PORTUG	33	788		
G BRIT	897	520			8472 30 00					SPAN	32	763		
DAENM	4430	170			BRIEFSORTIER- BRIEFFALTMASCH USW					SCHWED	159	4547		
GRIECH	764	134			STUECK	STUECK				OESTER	7	132		
PORTUG	273	73			EINF	616*	3847*			SCHWZ	6	285		
SPAN	788	691			GEW DT	404				POLEN	2	56		
SCHWED	188	81			AUS LG	26	70			TSCHE	4	188		
FINNL	677	89			EU	556	2330			UNGARN	2	58		
OESTER	5993	1545			FRANKR	199	903			SLOWEN	3	118		
BELGI	996	270			NIEDL	267	828			USA	15	216		
NORWEG	41	78			G BRIT	51	449			KOLUMB	28	487		
SCHWZ	2632	561			SCHWED	1	93			VENEZU	190	3181		
TUERK	880	51			SCHWZ	15	514			CHINA	32	802		
POLEN	2184	484			USA	14	717			TAIWAN	4	87		
TSCHE	6218	280			CHINA	2	167							
UNGARN	1587	117								8472 90 80				
RUSSLD	8350	108								AND BUEROMASCHINEN U -APPARATE				
SLOWEN	288	51								DT	DT			
USA	18111	2873								EINF	5656*	18810*		
BRASIL	4	50								PV	127	483		
ISRAEL	596	144								AUS LG	1847	6946		
JAPAN	528	81												
TAIWAN	1060	219												
HONGK	208	88												

Spezialhandel nach Waren

Wichtigste Ursprungs- und Bestimmungs-Länder	JANUAR 1999		Wichtigste Ursprungs- und Bestimmungs-Länder	JANUAR 1999		Wichtigste Ursprungs- und Bestimmungs-Länder	JANUAR 1999	
	dt = 100kg	1000 DM		dt = 100kg	1000 DM		dt = 100kg	1000 DM
EU	408	2301	EU	8	8	SCHWED	5	184
FRANKR	112	394	TSCHE	25	815	OESTER	44	1433
ITAL	22	161	AUSF	59*	872*	BELGI	11	1507
G BRIT	30	459	EU	14	14	NORWEG	6	341
SCHWED	40	129	TSCHE	13	381	SCHWZ	34	9845
BELGI	173	1029	UNGARN	4	147	MALTA	5	539
SCHWZ	37	330	8473 21 90			TUERK	3	80
TUERK	66	66	AND TEILE F MASCH UPOS 847010,21,29			POLEN	7	276
TSCHE	528	467	EINF	123*	4411*	TSCHE	3	355
UNGARN	210	124	EU	68	3834	UNGARN	45	10263
USA	551	1720	ITAL	65	3754	RUMAE	16	685
THAIL	34	173	G BRIT	3	84	W RUSS	1	393
MALAYS	34	185	NORWEG	1	107	SLOWEN	1	92
SINGAP	95	645	SCHWZ	4	131	USA	1065	155769
CHINA	1400	1827	USA	20	151	KANADA	11	669
SKOREA	55	96	KANADA	3	54	COSTA	4	1056
JAPAN	2071	10498	JAPAN	50	50	ISRAEL	28	529
TAIWAN	127	222	AUSF	57*	2495*	A EMIR	1	847
HONGK	25	94	EU	49	2281	THAIL	1	92
AUSF	7486*	25355*	NIEDL	6	908	MALAYS	127	24843
EV	53	866	ITAL	39	1283	SINGAP	48	4283
EU	4727	17056	8473 29 10			PHILIP	107	12251
FRANKR	1094	2870	ZUSAMMGES ELEKTRON SCHALTUNG POS 8470			CHINA	1082	16337
NIEDL	637	1458	EINF	37*	1878*	SKOREA	141	55182
ITAL	461	1447	LV	5	5	JAPAN	141	20725
G BRIT	559	1814	EU	15	269	TAIWAN	5034	141852
IRLAND	41	143	G BRIT	5	62	HONGK	327	19279
DAENH	224	650	SPAN	5	105	AUSTRAL	3	215
GRIECH	40	141	NORWEG	10	920	AUSF	4484*	249725*
PORTUG	151	448	SCHWZ	159	159	EV	558	6487
SPAN	321	1135	USA	1	248	LV	4	34
SCHWED	281	1693	SINGAP	10	208	PV	9	514
FINNL	262	1020	AUSF	36*	1003*	EU	2705	179037
OESTER	255	2507	LV	9	9	FRANKR	716	23522
BELGI	360	1701	PV	19	19	NIEDL	384	17191
NORWEG	154	350	EU	27	469	ITAL	325	84635
SCHWZ	339	1191	FRANKR	6	85	G BRIT	118	19419
TUERK	102	284	G BRIT	15	254	IRLAND	110	11183
LITAU	10	57	SCHWZ	6	288	DAENH	12	1150
POLEN	279	527	USA	3	164	GRIECH	16	691
TSCHE	104	241	8473 29 90			PORTUG	47	1897
UNGARN	80	151	AND TEILE ZUBEHOER F MASCH POS 8470			SPAN	538	13326
BULGAR	10	69	EINF	821*	4119*	SCHWED	54	4393
RUSSLO	77	246	LV	9	9	FINNL	31	4556
SLOWEN	27	71	PV	19	19	OESTER	322	12432
TUNES	46	106	AUS LG	2	19	BELGI	63	4668
AEGYPT	18	61	EU	101	1094	LUXEMB	1	74
S AFR	22	51	NIEDL	5	203	ISLAND	3	54
USA	604	1499	ITAL	71	559	WORWEG	72	2497
BRASIL	44	72	G BRIT	7	192	SCHWZ	171	11194
IRAN	14	57	OESTER	3	57	MALTA	2	60
ISRAEL	95	731	NORWEG	39	353	TUERK	26	512
SAUDIA	98	232	SCHWZ	15	458	LETTLD	3	58
KUWAIT	37	91	UNGARN	166	193	LITAU	37	195
SINGAP	73	351	USA	17	110	POLEN	127	4999
JAPAN	104	243	SINGAP	238	817	TSCHE	124	1504
TAIWAN	62	138	JAPAN	99	569	SLOWAK	8	159
HONGK	64	715	TAIWAN	121	431	UNGARN	128	8555
AUSTRAL	69	212	AUSF	315*	1917*	RUMAE	5	158
8473 10 11			EV	1	5	BULGAR	57	955
ZUSGES ELEKTRON SCHALTUNG WA 84691100			EU	184	864	UKRAIN	172	553
EINF	*	72*	FRANKR	8	110	RUSSLO	94	2647
SCHWZ		72	ITAL	22	82	SLOWEN	18	415
AUSF	*	*	G BRIT	12	135	KROAT	3	297
8473 10 19			DAENH	13	91	ALGER	1	91
AND ZUSGES ELEKTRON SCHALTUNG P8469			SPAN	48	139	S AFR	52	1103
EINF	17*	154*	SCHWED	13	73	USA	355	24387
AUS LG	15	133	OESTER	27	91	KANADA	18	479
JAPAN	15	144	SCHWZ	25	213	MEXIKO	6	435
AUSF	98*	213*	POLEN	14	144	BRASIL	1	184
EU	7	92	TSCHE	12	122	ISRAEL	101	1844
8473 10 90			USA	10	129	SAUDIA	3	64
AND TEILE ZUBEHOER F MASCH POS 8469			BRASIL	73	231	A EMIR	7	149
EINF	90*	549*	ARGENT	1	52	INDIEN	1	93
LV		36	8473 30 10			THAIL	2	127
AUS LG	32	301	ZUSAMMGES ELEKTRON SCHALTUNG POS 8471			MALAYS	2	1273
EU	1	22	EINF	10198*	632040*	SINGAP	23	850
TSCHE	30	61	EV		66	CHINA	47	655
USA	20	173	LV	1	140	SKOREA	25	313
JAPAN	30	254	PV	5	857	JAPAN	20	897
AUSF	162*	877*	AUS LG	98	6422	TAIWAN	11	262
PV		17	EU	1951	155244	HONGK	22	1355
EU	32	339	FRANKR	187	9970	AUSTRAL	5	674
G BRIT	2	63	NIEDL	790	87710	8473 30 90		
PORTUG	4	54	ITAL	102	10607	AND TEILE ZUBEHOER F MASCH POS 8471		
SPAN	1	53	G BRIT	519	42028	EINF	107443*	488827*
SCHWZ	20	111	IRLAND	275	20204	EV	5	238
POLEN	41	203	DAENH	14	1355	LV	2	92
USA	5	69	PORTUG	2	81	PV	188	505
8473 21 10			SPAN	2	146	AUS LG	6590	14002
ELEKTRON SCHALTG F UPOS 847010,21,29						EU	5395	85718
EINF	25*	625*				FRANKR	379	12444

Spezialhandel nach Waren

Wichtigste Ursprungs- und Bestimmungs-Länder	JANUAR 1999				Wichtigste Ursprungs- und Bestimmungs-Länder	JANUAR 1999				Wichtigste Ursprungs- und Bestimmungs-Länder	JANUAR 1999			
	dt = 100kg		1000 DM			dt = 100kg		1000 DM			dt = 100kg		1000 DM	
THAIL	8498	2926			8473 40 90					ITAL	4	203		
MALAYS	185	936			AND TEILE ZUBEHOER F MASCH POS 8472					G BRIT	18	581		
SINGAP	513	2401			EINF	1728*	13842*			DAENM	3	144		
PHILIP	6	63			EV	13	67			PORTUG	2	56		
CHINA	48900	86395			LV	1	12			SPAN	6	195		
SKOREA	175	884			PV	2	141			SCHWED	6	98		
JAPAN	27399	153932			AUS LG	478	5594			FINNL	2	102		
TAIWAN	12310	31062			EU	261	1239			OESTER	10	213		
HONGK	922	1762			NIEDL	192	320			BELGI	6	160		
AUSTRAL	100	1872			ITAL	7	52			SCHWZ	21	462		
AUSF	21229*	206157*			G BRIT	26	330			POLEN	30	94		
EV	43	1863			IRLAND	10	52			RUSSLD	6	120		
LV	123	1020			GRIECH	1	175			USA	59	1030		
PV					SCHWED	9	115			KANADA	1	52		
EU	14593	72488			BELGI	9	130			8474 10 00				
FRANKR	2318	6418			SCHWZ	59	701			SORTIERMASCHINEN USW F MINERAL STOFFE				
NIEDL	2635	11121			TSCHKE	70	245			EINF	4695*	5148*		
ITAL	2348	13716			SLOWAK	11	58			EU	3237	3560		
G BRIT	1852	11951			UNGARN	213	246			ITAL	561	906		
IRLAND	114	490			SLOWEN	127	567			G BRIT	1174	1245		
DAENM	369	2095			MAROKK	2	62			IRLAND	1168	745		
GRIECH	404	499			S AFR	1	104			OESTER	204	660		
PORTUG	234	1051			USA	184	1711			BELGI	50	104		
SPAN	1307	6391			KANADA	10	241			SCHWZ	617	663		
SCHWED	685	2257			ISRAEL	2	134			POLEN	422	93		
FINNL	355	504			SINGAP	4	69			RUMAEN	260	98		
OESTER	873	9317			SKOREA	107	250			USA	35	519		
BELGI	1089	6617			JAPAN	494	7745			KANADA	5	117		
LUXEMB		51			AUSTRAL	89	242			AUSF	4658*	8272*		
NORWEG	478	990			AUSF	1326*	17607*			LV	2	42		
SCHWZ	741	9842			LV	1	96			EU	1845	3693		
TUERK	99	2661			PV	1	101			FRANKR	25	200		
LITAU	14	62			EU	680	7298			NIEDL	201	373		
POLEN	282	1595			FRANKR	35	907			ITAL	86	486		
TSCHKE	375	1600			NIEDL	70	777			G BRIT	86	344		
SLOWAK	5	137			ITAL	25	868			IRLAND	2	58		
UNGARN	814	54915			G BRIT	34	472			GRIECH	14	75		
RUMAEN	76	498			IRLAND	11	320			SPAN	20	62		
BULGAR	13	573			DAENM	19	662			OESTER	1230	711		
UKRAIN	55	141			GRIECH	13	105			BELGI	1177	1329		
RUSSLD	54	722			PORTUG	319	485			NORWEG	25	54		
SLOWEN	39	315			SPAN	28	444			SCHWZ	419	722		
KROAT	5	124			SCHWED	27	613			LITAU	11	50		
S AFR	74	1050			OESTER	78	1414			POLEN	598	511		
USA	2864	18289			BELGI	19	215			TSCHKE	357	740		
KANADA	55	364			SCHWZ	26	528			AEGYPT	49	157		
MEXIKO	20	19180			POLEN	15	61			S AFR	1131	872		
VENEZU	1	60			TSCHKE	245	313			USA	103	908		
BRASIL	2	167			AEGYPT	1	95			BRASIL	14	115		
ARGENT	1	58			NIGERI	31	3287			MALAYS	41	213		
ISRAEL	35	694			S AFR	6	74			8474 20 10				
SAUDIA	4	667			USA	222	3152			ZERKLEINMASCHINE MIN STOFF KERAM IND				
A EMIR	5	810			SINGAP	9	78			EINF	301*	472*		
INDIEN	31	205			CHINA	13	1795			SCHWZ	300	426		
THAIL	21	852			JAPAN	8	182			AUSF	16874*	31995*		
MALAYS	10	220			8473 50 10					EU	5150	9116		
SINGAP	128	1054			ZUSGES ELEKTRON SCHALTUNG POS 8459-72					NIEDL	245	635		
CHINA	66	3737			EINF	29*	2200*			ITAL	414	705		
SKOREA	3	75			EV		3			G BRIT	2905	6154		
JAPAN	15	985			AUS LG		5			PORTUG	988	1219		
TAIWAN	93	208			EU	2	808			OESTER	598	405		
HONGK	21	136			FRANKR	1	191			PERU	5229	6135		
AUSTRAL	23	303			ITAL	1	281			BRASIL	1555	4552		
NEUSEE	50	80			G BRIT	1	287			CHINA	1143	2377		
8473 40 11					USA	21	1004			TAIWAN	3767	9682		
ZUSGES ELEKTRON SCHALTUNG WA84729030					JAPAN	4	58			8474 20 90				
EINF	74*	466*			AUSF	39*	2371*			AND ZERKLEINMASCHINE USW MIN STOFF				
EV	4	21			PV		3			EINF	3928*	4244*		
EU	23	174			EU	5	1012			AUS LG	2	7		
FRANKR	11	57			FRANKR	5	127			EU	1853	2673		
USA	26	134			ITAL	4	273			NIEDL	400	854		
SINGAP	15	103			G BRIT	1	452			G BRIT	265	339		
AUSF	31*	824*			SCHWZ	9	351			OESTER	1062	1384		
EU	16	564			TUERK	14	147			TSCHKE	584	505		
NIEDL	8	286			USA	2	110			S AFR	851	505		
IRLAND	5	115			MEXIKO	1	364			USA	209	223		
SCHWED	2	71			ISRAEL	2	255			CHINA	259	206		
USA	12	177			8473 50 90					AUSF	10986*	15017*		
8473 40 19					AND TEILE ZUBEHOER F MASCH 8459-72					LV	17	110		
AND ZUSGES ELEKTRON SCHALTUNG P8472					EINF	299*	2990*			EU	1512	3273		
EINF	43*	2395*			AUS LG	9	637			FRANKR	47	213		
LV		5			EU	89	855			NIEDL	13	131		
AUS LG	18	1395			FRANKR	6	109			ITAL	8	70		
EU	8	329			NIEDL	4	83			G BRIT	488	770		
NIEDL	8	291			G BRIT	75	601			IRLAND	330	600		
USA	1	354			SCHWZ	14	238			DAENM	10	94		
SINGAP	12	151			USA	2	277			PORTUG	441	204		
JAPAN	20	1529			KANADA	1	99			SPAN	47	328		
AUSF	15*	1830*			ISRAEL	1	62			OESTER	52	805		
PV		151			SKOREA	1	256			BELGI	41	87		
EU	1	903			JAPAN	14	546			SCHWZ	48	112		
G BRIT	1	701			TAIWAN	62	83			POLEN	1154	1007		
DAENM		55			AUSTRAL	63	449			UNGARN	805	741		
SCHWZ	2	114			AUSF	228*	4880*			RUMAEN	109	123		
S AFR		291			EU	93	2799			W RUSS	351	1240		
USA		162			FRANKR	24	582			RUSSLD	6	63		
ARGENT	10	151			NIEDL	14	323			SLOWEN	103	100		
JAPAN	2	98								AEGYPT	400	418		

Spezialhandel nach Waren

Wichtigste Ursprungs- und Bestimmungs-Länder	JANUAR 1999				Wichtigste Ursprungs- und Bestimmungs-Länder	JANUAR 1999				Wichtigste Ursprungs- und Bestimmungs-Länder	JANUAR 1999			
	dt = 100kg	1000 DM	dt = 100kg	1000 DM		dt = 100kg	1000 DM	dt = 100kg	1000 DM		dt = 100kg	1000 DM	dt = 100kg	1000 DM
NIGERI	1348	1895			SCHWZ	1135	212			RUMAEN	229	56		
USA	1337	1894			JAPAN	42	89			UKRAIN	288	71		
BRASIL	19	147			AUSP	1687*	1360*			SLOWEN	1110	445		
A EMIR	631	305			RUMAEN	160	150			S APR	481	158		
CHINA	348	790			CHINA	1821	1193			USA	30	318		
JAPAN	2441	2826							KANADA	5	91			
									CHINA	207	87			
									SKOREA	610	487			
8474 31 00					8474 80 90					AUSP	19842*	39948*		
BETON- U MOERTELMISCHMASCHINEN					AND MASCHINE APPARAT F MINERAL STOFFE					PV		17		
EINF	5039*	1931*			EINF	288*	234*			EU	7440	12568		
EU	110	198			EU	31	47			FRANKR	2052	2799		
FRANKR	16	77			USA	23	82			NIEDL	1111	1876		
OESTER	91	99			AUSP	9113*	18453*			ITAL	258	908		
POLEN	342	106			EU	958	3530			G BRIT	420	1444		
TSCHE	764	488			FRANKR	185	815			IRLAND	440	548		
RUSSLD	3826	997			NIEDL	78	147			DAENM	240	838		
SLOWEN	295	132			G BRIT	296	1230			GRIECH	251	341		
AUSP	7131*	8897*			GRIECH	179	404			PORTUG	74	222		
EU	2781	3884			SPAN	19	415			SPAN	289	507		
FRANKR	187	481			OESTER	20	184			SCHWED	52	265		
NIEDL	608	527			BELGI	221	357			FINNL	449	453		
G BRIT	133	303			SCHWZ	205	461			OESTER	1041	1464		
DAENM	158	183			LITAU	328	839			BELGI	740	795		
GRIECH	94	101			POLEN	821	1684			LUXEMB	11	116		
PORTUG	48	79			TSCHE	465	230			NORWEG	88	135		
SPAN	51	154			RUSSLD	419	1187			SCHWZ	1018	1802		
SCHWED	16	80			B HERZ	193	577			ALGER	1398	4928		
OESTER	558	739			BR JUG	19	317			POLEN	829	1285		
BELGI	876	1205			MAZED	95	262			TSCHE	382	606		
ISLAND	31	129			MAROKK	31	555			SLOWAK	79	84		
SCHWZ	529	727			TUNES	22	601			UNGARN	210	610		
TUERK	111	88			AEGYPT	140	423			RUMAEN	11	83		
ESTLD	66	138			USA	3947	4727			RUSSLD	30	139		
POLEN	338	230			KANADA	148	398			SLOWEN	649	378		
TSCHE	70	148			VENEZU	20	393			KROAT	19	56		
UNGARN	80	270			IRAN	373	175			MAZED	22	72		
AEGYPT	136	206			SAUDIA	67	72			TUNES	13	105		
ELFSK	149	208			INDONE	26	828			AEGYPT	238	335		
USA	222	371			CHINA	1060	1146			SENEG	42	62		
LIBAN	1392	424							NIGERI	375	299			
ISRAEL	525	399			8474 90 10					AETHIO	16	168		
INDIEN	127	232			GUSSEISENTEIL MINERALSTOFFBEARB MASCH					MOSAMB	24	52		
MALAYS	37	78			EINF	7520*	4175*			S APR	31	147		
SINGAP	70	226			EU	4215	2290			USA	1318	4241		
CHINA	317	548			FRANKR	566	279			KANADA	71	272		
JAPAN	30	110			NIEDL	921	480			MEXIKO	360	373		
TAIWAN	82	311			ITAL	1651	803			EL SAL	62	153		
					IRLAND	52	59			TRINID	59	632		
8474 32 00					PORTUG	692	305			VENEZU	141	903		
MASCH Z MISCHEM MINERAL STOFF M BITUM					SCHWED	118	108			PERU	478	654		
EINF	129*	169*			OESTER	19	53			BRASIL	282	746		
SCHWZ	129	169			BELGI	161	189			CHILE	29	94		
AUSP	687*	953*			SCHWZ	1808	1105			SYRIEN	61	190		
POLEN	421	515			TUERK	526	251			IRAN	10	217		
USA	235	420			POLEN	114	61			ISRAEL	97	385		
					TSCHE	441	172			JORDAN	187	115		
8474 39 10					UNGARN	231	106			SAUDIA	325	620		
MISCHMASCHINE USW MIN STOFF KERAM IND					USA	7	58			KUWAIT	63	170		
EINF	2*	5*			CHINA	155	51			A EMIR	281	298		
EU	1	2			AUSP	4821*	7535*			OMAN	121	167		
AUSP	349*	732*			LV	4	3			JEMEN	18	206		
EU	204	487			EU	2526	2572			INDIEN	148	229		
NIEDL	204	487			FRANKR	55	341			THAIL	490	703		
UNGARN	144	241			NIEDL	183	181			INDONE	203	478		
					ITAL	471	633			MALAYS	24	221		
8474 39 90					DAENM	72	129			PHILIP	11	112		
AND MISCHMASCHINEN USW MINERAL STOFFE					SPAN	496	217			CHINA	1150	177		
EINF	892*	1689*			SCHWED	158	140			SKOREA	57	130		
AUS LG		28			FINNL	45	73			JAPAN	43	172		
EU	358	1295			OESTER	799	637			TAIWAN	364	1165		
NIEDL	358	1295			BELGI	98	107			HONGK	12	69		
SCHWZ	393	326			SCHWZ	110	108			AUSTR	451	1837		
POLEN	134	51			POLEN	43	68							
AUSP	4842*	5969*			RUSSLD	1677	3602			8475 10 00				
EU	1035	2284			SLOWEN	22	121			ZUSAMMENBAUMASCH F ELEKTR LAMPEN USW				
ITAL	69	358			MAROKK	27	78			EINF	1*	5*		
G BRIT	870	1363			LIBYEN	5	128			AUSP	3*	46*		
BELGI	44	430			USA	104	205			EU	3	46		
SCHWZ	25	118			MEXIKO	11	110							
POLEN	2320	989			BARBAD	102	149			8475 21 00				
TSCHE	93	153			TAIWAN	10	65			MASCHINE Z HERST V OPT FASERN VORFORM				
UNGARN	740	154			HONGK	57	95			EINF	103*	131*		
USA	6	82							UNGARN	103	131			
MEXIKO	280	1880			8474 90 90					AUSP	*	*		
HONDUR	47	185			AND TEILE V MASCH APP F MINERAL STOFF									
BRASIL	78	238			EINF	18002*	16387*			8475 29 00				
OMAN	30	180			PV	4	61			AND MASCH HERST WARMBEARB V GLAS USW				
INDIEN	150	140			EU	7236	8485			EINF	83*	1464*		
CHINA	10	191			FRANKR	1191	633			EU	8	362		
JAPAN	29	151			NIEDL	821	2085			BELGI	8	362		
					ITAL	2238	1451			USA	39	831		
8474 90 10					G BRIT	595	1390			KANADA	21	240		
MASCHINEN Z PRESSEN FORMEN KER MASSEN					IRLAND	158	158			AUSP	2136*	5746*		
EINF	1177*	301*			SPAN	195	138			PV		9		
					SCHWED	95	122			EU	8	63		
					FINNL	1296	746			POLEN	1466	5104		
					OESTER	855	1509			SLOWAK	272	2478		
					BELGI	85	220			IRAN	359	1084		
					SCHWZ	1117	2357							
					TUERK	631	258							
					POLEN	3199	1156							
					TSCHE	1775	876							
					UNGARN	547	375							

Spezialhandel nach Waren

Wichtigste Ursprungs- und Bestimmungs- Laender	JANUAR 1999				Wichtigste Ursprungs- und Bestimmungs- Laender	JANUAR 1999				Wichtigste Ursprungs- und Bestimmungs- Laender	JANUAR 1999					
	dt = 100kg	1000 DM	dt = 100kg	1000 DM		dt = 100kg	1000 DM	dt = 100kg	1000 DM		dt = 100kg	1000 DM	dt = 100kg	1000 DM		
8475 30 00 MASCHTEILE ZUSBAU HERST USW GLASWARE					8475 89 00 ANDERE WARENVERKAUFSAUTOMATEN									SLOWAK	32	87
EINF	631*	7487*			STUECK			STUECK						UNGARN	286	430
EU	246	5032			EINF	5746*	8575*							RUMAE	25	79
FRANKR	8	184			GEW DT	1880								UKRAIN	150	91
NIEDL	159	3230			EU	5141	8049							RUSSLD	1837	4431
ITAL	14	221			FRANKR	281	5192							SLOWEN	589	1134
G BRIT	32	803			SPAN	4888	2840							MAZED	560	159
FINNL	20	213			TAIWAN	324	428							TUNES	406	393
OESTER	8	308			AUSP	395*	2039*							AEGYPT	32	84
BELGI	5	56			GEW DT	585								S AFR	1706	2601
POLEN	49	148			EU	212	1192							USA	9592	23982
TSCHE	153	136			FRANKR	16	140							KANADA	1053	875
USA	171	2059			ITAL	65	300							MEXIKO	2782	5588
AUSP	509*	7891*			FINNL	100	808							BRASIL	2404	6108
LV	20	82			OESTER	27	221							ARGENT	1174	887
EU	94	1633			SCHWZ	168	727							IRAN	850	92
FRANKR	18	330			USA	3	59							ISRAEL	180	483
NIEDL	25	460			8475 90 00 TEILE VON WARENVERKAUFSAUTOMATEN									THAIL	114	280
ITAL	20	263			DT			DT						MALAYS	105	194
G BRIT	8	181			EINF	1918*	3499*							SINGAP	152	476
SPAN	5	106			EU	488	2681							PHILIP	105	269
SCHWED	1	60			FRANKR	30	217							CHINA	648	1907
FINNL	7	125			NIEDL	118	372							TAIWAN	2976	9694
OESTER	7	85			ITAL	160	348							HONGK	518	7387
SCHWZ	3	112			G BRIT	121	1399							AUSTRL	797	870
TUERK	10	86			SCHWED	18	58							NEUSSE	25	90
POLEN	141	1873			BELGI	18	153									
TSCHE	34	322			SCHWZ	4	205									
SLOWAK	58	884			TSCHE	1319	429									
UNGARN	7	98			USA	8	79									
UKRAIN	3	108			CHINA	88	157									
KROAT	8	137			AUSP	534*	3782*									
USA	51	394			EU	461	2869									
BRASIL	9	69			FRANKR	131	719									
ARGENT	1	98			NIEDL	91	496									
IRAN	21	87			ITAL	7	109									
INDIEN	18	1220			G BRIT	14	104									
JAPAN	8	339			SPAN	62	430									
TAIWAN	27	113			OESTER	56	777									
					BELGI	23	110									
					SCHWZ	32	114									
					TSCHE	10	144									
					UNGARN	4	103									
					USA	4	226									
					ARGENT	13	190									
					JAPAN	8	108									
8476 21 00 VKFAUTOMAT HEIZ/KUEHLVORR GETRAENK					8477 10 10 SPRITZMASCH VERKAPSELN HALBLEITBELEM											
STUECK			STUECK		EINF	147*	306*									
EINF	1272*	3077*			EU	92	289									
GEW DT	771				OESTER	92	289									
EU	1173	2627			AUSP	241*	217*									
NIEDL	436	1119			USA	9	120									
ITAL	284	994			SAUDIA	200	87									
G BRIT	19	123														
SPAN	366	277														
SCHWED	48	114														
USA	97	437														
AUSP	2645*	8421*														
GEW DT	3281															
EU	1624	4686														
FRANKR	78	290														
NIEDL	1030	2611														
G BRIT	126	579														
DAENM	13	87														
SCHWED	87	178														
OESTER	81	323														
BELGI	191	559														
NORWEG	43	108														
SCHWZ	26	77														
POLEN	273	1124														
TSCHE	213	879														
SLOWAK	22	96														
USA	298	1189														
MEXIKO	20	111														
8476 29 00 AND WARENVERKFAUTOMAT F GETRAENKE																
STUECK			STUECK													
EINF	*	*														
AUSP	8*	52*														
GEW DT	24															
8476 81 00 AND MASCHINEN HEIZ/KUEHLVORRICHT																
STUECK			STUECK													
EINF	411*	1834*														
GEW DT	770															
EU	255	1164														
ITAL	153	1106														
USA	152	667														
AUSP	243*	1812*														
GEW DT	542															
EU	219	1597														
FRANKR	28	338														
NIEDL	100	618														
G BRIT	44	368														
SCHWED	16	97														
BELGI	13	119														
SCHWZ	22	198														

Spezialhandel nach Waren

Wichtigste Ursprungs- und Bestimmungs-Länder	JANUAR 1999				Wichtigste Ursprungs- und Bestimmungs-Länder	JANUAR 1999				Wichtigste Ursprungs- und Bestimmungs-Länder	JANUAR 1999			
	dt = 100kg	1000 DM	dt = 100kg	1000 DM		dt = 100kg	1000 DM	dt = 100kg	1000 DM		dt = 100kg	1000 DM	dt = 100kg	1000 DM
8477 40 00					PV	1	26			EU	357	2778		
VAKUUMFORM- WARMFORMMASCH KAUTSCH KST					EU	1891	6225			FRANKR	140	594		
EINF	102*	743*			FRANKR	1231	3629			NIEDL	51	644		
LV	4	18			IRLAND	31	132			ITAL	2	69		
EU	83	712			DAENM	32	265			G BRIT	94	230		
ITAL	3	73			PORTUG	223	1718			SPAN	42	519		
G BRIT	68	575			SPAN	31	185			SCHWED	4	137		
OESTER	12	64			FINNL	23	151			OESTER	4	114		
AUSF	3047*	16559*			BELGI	20	155			BELGI	18	393		
EU	1415	9328			POLEN	114	455			SCHWZ	404	850		
NIEDL	574	2457			TSCHE	109	648			POLEN	32	194		
ITAL	17	159			RUMAEN	105	1202			TSCHE	35	150		
G BRIT	322	2168			UKRAIN	55	700			UNGARN	28	95		
SPAN	205	2310			RUSSLD	51	477			RUMAEN	48	285		
FINNL	45	557			USA	80	189			SLOWEN	7	188		
OESTER	142	870			KANADA	145	580			AEGYPT	10	50		
BELGI	70	576			BRASIL	158	1311			S APR	6	111		
NORWEG	30	134			INDIEN	71	319			USA	572	4418		
TUERK	111	856			SKOREA	1	181			MEXIKO	2	70		
UNGARN	720	320			8477 80 90					BRASIL	35	553		
UKRAIN	184	1417			AND MASCH APP F KAUTSCHUK OD KUNSTST					MALAYS	2	66		
USA	71	234			EINF	894*	2832*			SINGAP	24	50		
BRASIL	305	1785			LV	1	47			SKOREA	6	79		
MALAYS	22	352			EU	354	1277			JAPAN	100	920		
CHINA	13	245			FRANKR	31	67			TAIWAN	46	385		
JAPAN	104	1430			ITAL	117	586			HONGK	5	70		
TAIWAN	45	372			G BRIT	13	96							
8477 51 00					SCHWED	49	165							
MASCH Z FORM RUNDERN V LUFTREIFEN USW					OESTER	68	291							
EINF	73*	489*			SCHWZ	26	183							
EU		2			TSCHE	423	557							
SCHWZ	63	371			USA	45	435							
TSCHE	7	58			JAPAN	20	295							
USA	3	58			AUSF	8366*	48263*							
AUSF	1157*	9586*			EU	3898	25516							
EU	668	7709			FRANKR	231	2122							
FRANKR	668	7685			NIEDL	342	4765							
POLEN	185	1871			ITAL	825	3758							
MALAYS	50	50			G BRIT	788	3825							
CHINA	250	233			DAENM	104	625							
8477 59 05					GRIECH	45	315							
VORRICHT Z VERKAPSELN V HALBLEITBELEM					PORTUG	60	104							
EINF	25*	556*			SPAN	473	3159							
EU	25	556			SCHWED	190	1557							
NIEDL	25	556			FINNL	10	71							
AUSF	*	*			OESTER	679	3665							
8477 59 10					BELGI	171	1327							
AND PRESSEN F KAUTSCHUK OD KUNSTSTOFF					NORWEG	68	702							
EINF	67*	195*			SCHWZ	248	1257							
EU	7	166			MALTA	12	211							
NIEDL	7	166			TUERK	966	4955							
AUSF	1075*	1347*			LITAU	210	550							
EU	265	963			POLEN	270	1788							
FRANKR	20	81			TSCHE	133	628							
NIEDL	154	605			UNGARN	28	117							
G BRIT	76	205			RUMAEN	14	94							
SCHWED	9	55			RUSSLD	57	148							
POLEN	13	63			SLOWEN	254	1299							
TUNES	520	117			B HERZ	21	108							
USA	20	103			BR JUG	43	146							
8477 59 80					MAROKK	340	2448							
AND BE- VERARBMASCH F KAUTSCH KUNSTST					GHANA	18	75							
EINF	592*	1857*			USA	975	4510							
EU		4			KANADA	150	585							
USA	517	1483			MEXIKO	30	135							
TAIWAN	75	370			BRASIL	172	595							
AUSF	819*	9925*			ISRAEL	77	397							
EU	179	4770			JEMEN	7	54							
FRANKR	7	73			INDIEN	102	153							
ITAL	9	112			SINGAP	63	335							
G BRIT	125	4520			CHINA	52	325							
SCHWZ	4	153			USA	35	836							
TSCHE	21	107			TAIWAN	25	114							
USA	439	3325			AUSTRAL	73	208							
BRASIL	165	1153			8477 90 05									
CHINA	8	379			TEILE F VORRICHTUNG WA 84771010 5905									
8477 80 10					EINF	39*	550*							
MASCHINEN Z HERST V SCHAUMSTOFF USW					EU	38	555							
EINF	334*	1147*			G BRIT	2	399							
EU	334	1147			SPAN	31	120							
ITAL	318	973			AUSF	7*	92*							
OESTER	16	174			EU	1	15							
AUSF	2506*	12440*			8477 90 10									
					EISEN/STAHLTEILE F KAUTSCH/KSTSTMASCH									
					EINF	2311*	1984*							
					LV	1	4							
					EU	1939	1117							
					NIEDL	595	111							
					ITAL	1281	762							
					OESTER	13	97							
					SCHWZ	109	127							
					POLEN	82	100							
					SLOWAK	19	70							
					UNGARN	49	74							
					USA	76	434							
					AUSF	1780*	11560*							
					LV	97	995							



Spezialhandel nach Waren

Wichtigste Ursprungs- und Bestimmungs-Leaender	JANUAR 1999		dt = 100kg	1000 DM	Wichtigste Ursprungs- und Bestimmungs-Leaender	JANUAR 1999		dt = 100kg	1000 DM	Wichtigste Ursprungs- und Bestimmungs-Leaender	JANUAR 1999		dt = 100kg	1000 DM
	dt = 100kg	1000 DM				dt = 100kg	1000 DM				dt = 100kg	1000 DM		
NEUSEE	4	61			TSCHE	353	132			CHINA	128	2288		
8478 10 00					AUSF	10009*	18869*			HONGK	103	1947		
AND TABAKAUFBEREIT-/VERARBEITMASCH					EU	791	2236			8479 60 00				
EINF	628*	7327*			SCHWED	403	833			VERDUSTUNGSLUFTKUEHLER				
EU	483	7220			BELGI	388	1699			EINF	4*	33*		
FRANKR	391	6782			SCHWZ	5918	9862			EU	2	26		
NIEDL	35	94			TUERK	125	150			AUSF	8*	20*		
G BRIT	85	342			POLEN	3051	6297			EU	2	6		
UNGARN	77	101			RUMAEN	13	62							
AUSP	1792*	40421*			CHINA	84	243							
LV	49	665			8479 30 90									
8478 90 00					AND MASCH U APP Z BEHAND V HOLZ/KORK									
TEILE V AND TABAKAUFBER/-VERARBMASCH					EINF	1318*	2324*			8479 81 00				
EINF	143*	540*			EU	1306	2292			METALLBEARBMASCH F ELEKTROTECHN ZWECK				
AUS LG	1	15			FRANKR	120	180			EINF	722*	4724*		
EU	104	338			ITAL	845	1223			LV	3	21		
NIEDL	76	232			SCHWED	60	126			EU	344	1756		
UNGARN	32	138			BELGI	281	752			FRANKR	94	273		
AUSP	191*	7174*			AUSF	3114*	11491*			NIEDL	32	219		
8479 10 00					EU	170	1033			ITAL	104	594		
MASCH APP GER STRASSEN- HOCH- TIEFBAU					NIEDL	14	64			SPAN	103	624		
EINF	1453*	1893*			ITAL	20	77			SCHWZ	107	2041		
EU	451	606			G BRIT	2	118			TSCHE	144	106		
FRANKR	271	159			IRLAND	24	144			SLOWAK	48	966		
ITAL	62	201			DAENM	99	875			USA	17	135		
DAENM	84	107			NORWEG	2	62			AUSF	6603*	36519*		
OESTER	20	74			POLEN	2214	9451			PV	1	94		
NORWEG	154	112			TUNES	691	841			EU	1769	10320		
SCHWZ	323	1058			USA	33	62			FRANKR	479	3227		
RUSSLD	430	69			8479 40 00					NIEDL	10	134		
AUSP	16364*	29625*			HERSTELLMASCH V BINDFAED SEIL USW					ITAL	193	1815		
EU	3395	7074			STUECK			STUECK		G BRIT	188	1208		
FRANKR	637	1525			EINF	20*	2149*			DAENM	5	40		
NIEDL	109	267			GEW DT	596				PORTUG	182	599		
ITAL	84	233			LV	1	40			SPAN	215	989		
G BRIT	515	1042			NORWEG	1	109			SCHWED	83	638		
DAENM	220	259			SCHWZ	4	1843			OESTER	298	1207		
PORTUG	41	117			TSCHE	11	158			BELGI	114	429		
SPAN	730	1478			AUSF	30*	11928*			NORWEG	6	73		
SCHWED	170	325			GEW DT	5630				SCHWZ	127	711		
FINNL	7	56			LV	1	40			TUERK	139	973		
OESTER	405	633			EU	23	7849			POLEN	2764	4020		
BELGI	313	734			FRANKR	1	62			TSCHE	110	728		
LUXEMB	160	351			G BRIT	4	4545			SLOWAK	4	96		
NORWEG	345	610			PORTUG	1	750			UNGARN	102	615		
SCHWZ	906	1332			OESTER	15	2180			RUSSLD	184	4945		
TUERK	1099	2267			SLOWAK	1	137			SLOWEN	19	152		
POLEN	219	434			AEQYPT	1	105			TUNES	39	546		
TSCHE	23	108			USA	1	1718			USA	379	3106		
SLOWAK	131	196			MEXIKO	2	929			MEXIKO	20	338		
UNGARN	177	165			AUSTRAL	1	1438			ISRAEL	4	117		
RUMAEN	76	242			8479 50 00					SAUDIA	135	574		
RUSSLD	117	477			INDUSTRIEROBOTER					INDIEN	71	481		
SLOWEN	7	68			DT			DT		MALAYS	94	368		
TUNES	194	198			EINF	2953*	17854*			SINGAP	90	2950		
AEQYPT	151	235			AUS LG	17	117			SKOREA	5	84		
SENEG	184	183			EU	1515	10720			JAPAN	8	196		
GAMBIA	184	291			FRANKR	948	3667			TAIWAN	513	2918		
USA	5356	9644			NIEDL	8	382							
KANADA	56	134			G BRIT	1	150							
KOLUMB	31	164			OESTER	535	6458							
IRAN	272	460			NORWEG	44	457							
ISRAEL	191	300			SCHWZ	74	928							
KATAR	15	104			TSCHE	100	58							
AMIR	587	708			USA	23	1448							
INDIEN	435	690			JAPAN	1072	4123							
THAIL	302	232			AUSF	4644*	44106*							
SINGAP	348	538			PV	13	98							
CHINA	420	859			EU	1339	20075							
TAIWAN	140	107			FRANKR	127	1289							
HONGK	781	1290			NIEDL	58	710							
AUSTRAL	162	285			ITAL	209	2357							
8479 20 00					G BRIT	182	4166							
MASCHINE USW GEWINNEN/AUFBER FETT/OEL					DAENM	29	397							
EINF	294*	324*			PORTUG	98	2175							
POLEN	294	324			SPAN	57	331							
AUSP	536*	1449*			SCHWED	101	2950							
EU	439	1148			FINNL	29	671							
FRANKR	325	820			OESTER	206	3470							
NIEDL	109	390			BELGI	217	1506							
TSCHE	84	234			NORWEG	47	186							
8479 30 10					LIECHT	4	51							
PRESSEN F SPAN- FASERPLATTEN A HOLZ					SCHWZ	38	610							
EINF	1954*	2212*			POLEN	733	3335							
PV	5	10			TSCHE	270	1868							
EU	1601	2080			UNGARN	5	61							
FRANKR	1293	1550			SLOWEN	225	518							
ITAL	293	510			USA	1111	9956							
					KANADA	104	341							
					MEXIKO	282	1653							
					BRASIL	229	952							
					ARGENT	8	124							
					ISRAEL	13	93							

Spezialhandel nach Waren

Wichtigste Ursprungs- und Bestimmungs-Länder	JANUAR 1999				Wichtigste Ursprungs- und Bestimmungs-Länder	JANUAR 1999				Wichtigste Ursprungs- und Bestimmungs-Länder	JANUAR 1999			
	dt = 100kg	1000 DM	dt = 100kg	1000 DM		dt = 100kg	1000 DM	dt = 100kg	1000 DM		dt = 100kg	1000 DM	dt = 100kg	1000 DM
RUSSLD	37	285			8479 89 76					BELGI	1467	4715		
KIRGIS	5	63			APP NASSAETZ USW TRAEGMAT FLUESSKRIST					LUXEMB	20	78		
SLOWEN	86	493			EINF	10*	146*			NORWEG	1022	1563		
AEGYPT	92	1133			SCHWZ	10	146			SCHWZ	2076	8100		
UGANDA	5	87			AUSF	*	*			MALTA	5	70		
USA	136	1484			8479 89 77					TUERK	465	508		
KOLUMB	40	789			VORRICHTUNG Z POSIT V HALBLEITBAUELEM					LITAU	49	90		
VENEZU	5	63			EINF	243*	4365*			POLEN	6253	23272		
BRASIL	138	1113			SCHWZ	12	214			TSCH	524	2159		
ARGENT	41	311			USA	122	2248			SLOWAK	309	3011		
SYRIEN	64	228			SKOREA	35	449			UNGARN	1024	3562		
ISRAEL	54	347			JAPAN	73	1418			RUMAEN	193	1452		
THAIL	200	775			AUSF	5*	326*			BULGAR	16	90		
INDONE	73	65			USA	5	326			UKRAIN	161	3141		
MALAYS	10	117			8479 89 79					RUSSLD	466	5053		
SINGAP	29	93			APP Z VERKAPSELN V HALBLEITBAUELEMENT					SLOWEN	229	715		
PHILIP	87	232			EINF	*	*			KROAT	72	101		
CHINA	422	2330			SCHWZ	12	214			BR JUG	35	79		
SKOREA	208	930			USA	122	2248			MAROKK	49	1100		
JAPAN	63	839			SKOREA	35	449			ALGER	28	91		
TAIWAN	121	749			JAPAN	73	1418			TUNES	12	255		
AUSTRAL	17	91			AUSF	5*	326*			AEGYPT	507	2476		
8479 89 10					USA	5	326			NIGERI	127	603		
HYDROPNEUM AKKUMULATOREN USW ZIV LPZ					8479 89 91					S APR	275	1909		
EINF	*	25*			APP Z VERKAPSELN V HALBLEITBAUELEMENT					NAMIB	37	240		
AUSF	*	*			EINF	*	*			USA	5104	25852		
8479 89 30					AUSF	59*	221*			KANADA	155	744		
SCHREITENDER HYDRAULISCH GRUBENAUSBAU					CHINA	59	221			MEXIKO	187	1630		
EINF	3*	36*			8479 89 91					GUATEM	30	478		
AUSF	16374*	11188*			MASCH APP Z GLASIEREN USW KERAM MAT					HONDUR	7	66		
EU	15015	8868			EINF	16*	87*			KOLUMB	12	54		
G BRIT	15015	8868			EU	10	30			VENEZU	32	83		
TUERK	41	151			SCHWZ	6	57			PERU	5	83		
SLOWEN	649	1637			AUSF	33*	208*			BRASIL	905	4465		
PHILIP	60	97			EU	23	125			CHILE	95	371		
AUSTRAL	566	410			SPAN	23	125			URUGU	114	2904		
8479 89 60					TSCH	7	56			ARGENT	166	425		
ZENTRALSCHMIERSYSTEME					8479 89 98					SYRIEN	32	127		
EINF	12*	57*			ANDERE MASCHINEN APPARATE U GERAETE					IRAN	245	1000		
EU	5	18			EINF	15993*	80546*			ISRAEL	126	1263		
AUSF	876*	7089*			EV	58	551			SAUDIA	24	108		
EU	559	4551			LV	324	2554			A EMIR	88	1091		
FRANKR	25	322			PV	60	683			OMAN	67	919		
NIEDL	50	474			AUS LG	64	608			PAKIST	984	2062		
ITAL	34	815			EU	5894	29592			INDIEN	864	3770		
G BRIT	25	413			FRANKR	1215	2497			THAIL	30	157		
DAENM	4	57			NIEDL	1777	7696			VIETN	2	53		
SPAN	20	190			ITAL	3197	6562			MALAYS	108	2250		
SCHWED	4	61			G BRIT	353	955			SINGAP	768	4526		
FINNL	2	50			DAENM	720	2284			PHILIP	6	179		
OESTER	362	2014			GRIECH	105	156			CHINA	260	2330		
BELGI	31	429			SPAN	365	1108			SKOREA	265	1355		
SCHWZ	45	614			SCHWED	1514	5626			JAPAN	3232	6312		
TSCH	146	522			FINNL	369	992			TAIWAN	377	7548		
USA	54	689			OESTER	247	1662			HONGK	182	1412		
BRASIL	4	71			BELGI	16	116			AUSTRAL	289	550		
JAPAN	55	471			NORWEG	78	200			NEUSEE	87	149		
8479 89 65					LIECHT	28	79			8479 90 10				
APP HERST V HALBLEITEREINKRISTALLBARR					SCHWZ	2719	30753			TEILE V AND MASCH APP GER F ZIV LPZGE				
EINF	1*	192*			LETTL	12	72			EINF	*	15*		
USA	60	67			POLEN	515	476			AUSF	*	*		
ISRAEL	1	132			TSCH	401	580			8479 90 50				
AUSF	*	*			SLOWAK	39	518			TEILE V APP USW WA 84798965 USW				
8479 89 70					UNGARN	646	546			EINF	311*	4438*		
APP USW AUFBRINGEN V EPITAXIESCHICHT					RUSSLD	71	373			PV		16		
EINF	1*	57*			KASACH	10	99			AUS LG		32		
USA	1	67			USA	589	10690			EU	33	658		
AUSF	210*	10843*			KANADA	9	111			NIEDL	2	299		
USA	45	2445			MEXIKO	49	100			ITAL	28	153		
JAPAN	45	1875			BRASIL	3	62			G BRIT	1	69		
TAIWAN	120	6510			ARGENT	1	181			OESTER	1	98		
8479 89 75					ISRAEL	45	317			SCHWZ	75	1135		
APP NASSAETZEN USW V HALBLEITSCHEIBEN					INDIEN	69	121			USA	118	2189		
EINF	78*	1764*			MALAYS	56	184			JAPAN	9	328		
PV		80			SINGAP	33	465			AUSF	63*	681*		
EU	1	4			PHILIP	1	73			EU	20	192		
USA	16	674			CHINA	86	173			OESTER	15	116		
ISRAEL	54	1070			JAPAN	250	380			SCHWZ	2	94		
AUSF	123*	3010*			TAIWAN	159	391			UKRAIN	7	75		
ISRAEL	21	195			HONGK	2	57			USA	15	157		
SINGAP	65	2490			AUSTRAL	17	227			VENEZU	1	63		
TAIWAN	11	286			AUSF	57383*	222161*			8479 90 92				
					EV	411	3207			EISEN/STAHLTEIL GEGOSS F AND MASCH				
					LV	236	1827			EINF	1092*	2098*		
					PV	176	3086			EU	260	525		
					EU	27492	87858			FRANKR	171	194		
					FRANKR	5485	15040			ITAL	58	138		
					NIEDL	2870	9257			G BRIT	1	91		
					ITAL	2345	13243			PORTUG	9	54		
					G BRIT	2179	8668			NORWEG	12	303		
					IRLAND	142	2389			SCHWZ	30	897		
					DAENM	2102	7615			POLEN	488	375		
					GRIECH	145	556			TSCH	194	85		
					PORTUG	930	1768			USA	9	75		
					SPAN	2097	6663			AUSF	3563*	3932*		
					SCHWED	3821	7252			EV		31		
					FINNL	716	1855			PV	2	20		
					OESTER	3152	8549			EU	2734	2806		
										FRANKR	921	857		
										NIEDL	147	111		
										ITAL	234	167		

Spezialhandel nach Waren

Wichtigste Ursprungs- und Bestimmungs-Länder	JANUAR 1999		dt = 100kg	1000 DM	Wichtigste Ursprungs- und Bestimmungs-Länder	JANUAR 1999		dt = 100kg	1000 DM	Wichtigste Ursprungs- und Bestimmungs-Länder	JANUAR 1999		dt = 100kg	1000 DM
	dt = 100kg	1000 DM				dt = 100kg	1000 DM				dt = 100kg	1000 DM		
G BRIT	88	96			TAIWAN	14	386			8480 49 00				
DAENM	88	106			HONGK	40	649			AND FORMEN F METALLE OD HARTMETALLE				
SPAN	219	171			MACAU	4	280			EINF	534*	929*		
SCHWED	81	65			AUSTRAL	50	403			LV		20		
OESTER	290	680								EU	319	307		
BELGI	569	488			8480 10 00					ITAL	220	106		
SCHWZ	407	343			GIESSEREI-FORMKAESTEN					OESTER	72	141		
POLEN	94	61			EINF	2788*	878*			SCHWZ	160	429		
TSCHE	136	137			EU	186	379			USA	2	100		
SLOWAK	6	163			BELGI	160	366			AUSF	306*	1291*		
USA	109	418			POLEN	2480	437			LV	21	432		
ISRAEL	10	103			AUSF	60*	323*			EU	11	380		
8479 90 97					EU	47	136			FRANKR	5	113		
TEILE V AND MASCHINE APPARAT GERAET					G BRIT	26	67			PORTUG		92		
EINF	19077*	56775*			BR JUG	3	58			SPAN	3	125		
EV	11	161			USA	5	87			POLEN	246	293		
LV	142	599			8480 20 00					UNGARN	33	442		
PV	2650	7181			GRUNDPLATTEN FUER FORMEN					USA	3	102		
AUS LG	20	121			EINF	151*	178*			8480 50 00				
EU	6480	20291			EU	1	5			FORMEN F GLAS				
FRANKR	674	2667			USA	12	129			EINF	1119*	2722*		
NIEDL	1224	3290			AUSF	194*	361*			PV	61	112		
ITAL	1485	5256			EU	98	117			EU	511	1651		
G BRIT	808	2462			OESTER	85	91			FRANKR	341	1100		
IRLAND	340	888			BRASIL	66	222			NIEDL	39	142		
DAENM	39	217			8480 30 10					G BRIT	11	116		
PORTUG	272	346			GIESSEREIMODELLE AUS HOLZ					PORTUG	17	83		
SPAN	84	475			EINF	343*	748*			SPAN	15	55		
SCHWED	1135	1887			LV	15	10			BELGI	56	321		
FINNL	29	194			EU	45	103			POLEN	214	217		
OESTER	240	2396			ITAL	41	68			TSCHE	352	564		
BELGI	135	367			POLEN	2	62			AUSF	772*	2617*		
LUXEMB	15	150			TSCHE	228	357			PV	153	209		
NORWEG	50	268			UNGARN	6	63			EU	280	1419		
SCHWZ	2030	9004			JAPAN	6	104			NIEDL	243	1337		
POLEN	1497	356			AUSF	198*	339*			LETTLD	21	135		
TSCHE	4988	9005			EU	73	115			POLEN	222	826		
UNGARN	1513	807			SCHWZ	3	50			TSCHE	70	237		
RUMAEN	815	289			JAPAN	95	84			USA	13	148		
BULGAR	461	199			8480 60 10					FORMEN Z DRUCKGIESSEN MINERAL STOFFE				
SLOWEN	7	94			FORMEN F MET HARTMET Z DRUCKGIESSEN					EINF	117*	215*		
KAMERU	140	102			EINF	266*	709*			EU	63	143		
USA	388	9515			EU	41	347			ITAL	63	140		
KANADA	7	400			OESTER	7	276			AUSF	29*	58*		
ISRAEL	2	212			SCHWZ	32	68			EU	3	6		
INDIEN	39	263			USA	150	243			8480 60 90				
SINGAP	1	52			AUSF	182*	1043*			ANDERE FORMEN F MINERALISCHE STOFFE				
JAPAN	227	4935			EU	97	807			EINF	1447*	1004*		
TAIWAN	99	111			NIEDL	46	65			LV	21	26		
AUSF	62853*	131711*			PORTUG	18	144			EU	819	657		
LV	231	1044			SPAN	16	125			ITAL	471	433		
PV	3	128			OESTER	19	442			BELGI	188	114		
EU	8901	49811			SCHWZ	58	198			SCHWZ	69	71		
FRANKR	1756	14884			8480 41 00					POLEN	38	59		
NIEDL	1199	4660			FORMEN F MET HARTMET Z DRUCKGIESSEN					RUMAEN	350	143		
ITAL	728	6198			EINF	2789*	6035*			AUSF	4015*	5923*		
G BRIT	1131	3351			LV	64	200			EV	2	12		
IRLAND	23	424			AUS LG	12	10			LV	55	48		
DAENM	691	2709			EU	1954	4041			EU	1980	3184		
DAENM	691	2709			FRANKR	11	116			NIEDL	236	347		
GRIECH	68	147			ITAL	1699	3782			ITAL	65	78		
PORTUG	46	719			OESTER	8	89			G BRIT	63	215		
SPAN	793	2421			SCHWZ	121	861			DAENM	100	116		
SCHWED	184	1763			POLEN	42	62			PORTUG	22	63		
FINNL	109	1147			TSCHE	605	782			SPAN	949	1748		
OESTER	1225	5187			RUSSLD	20	104			SCHWED	95	114		
BELGI	760	3022			KROAT	15	90			OESTER	157	163		
LUXEMB	191	1191			AUSF	3004*	11398*			BELGI	246	290		
NORWEG	55	365			PV	30	125			SCHWZ	175	186		
SCHWZ	603	3111			EU	2429	9112			POLEN	569	660		
MALTA	1	53			FRANKR	860	3845			TSCHE	104	198		
TUERK	205	902			NIEDL	35	390			USA	250	471		
ESTLD	5	109			ITAL	1454	5407			KANADA	151	307		
LITAU	5	54			SPAN	9	153			ISRAEL	145	247		
POLEN	187	898			OESTER	67	537			A EMIR	167	220		
TSCHE	963	2561			BELGI	3	61			8480 71 10				
SLOWAK	109	469			SCHWZ	8	66			SPRITZGIESSFORM HRSTLG HALBLEITBELEM				
UNGARN	545	6422			TUERK	17	84			EINF	28*	226*		
BULGAR	209	380			POLEN	73	69			LV		6		
W RUSS	29	172			TSCHE	137	125			EU	3	6		
RUSSLD	82	299			UNGARN	69	144			NORWEG	14	67		
SLOWEN	989	1116			SLOWEN	35	61			UNGARN	9	100		
KROAT	10	62			KROAT	30	126							
ALGER	10	84			MEXIKO	124	1016							
TUNES	3	234			SKOREA	75	451							
LIBYEN	17	127												
AEGYPT	144	878												
NIGERI	144	55												
KAMERU	226	628												
S AFR	86	659												
USA	23527	30943												
KANADA	67	687												
MEXIKO	90	1316												
KOLUMB	34	356												
VENEZU	29	204												
BRASIL	296	1087												
CHILE	7	58												
PARAGU	1	52												
ARGENT	3	90												
SYRIEN	412	539												
IRAN	437	1273												
ISRAEL	46	465												
SAUDIA	175	228												
A EMIR	123	176												
OMAN	9	77												
INDIEN	1011	3691												
THAIL	17	203												
INDONE	173	1132												
MALAYS	73	1641												
SINGAP	103	491												
PHILIP	4	250												
CHINA	940	3490												
SKOREA	1434	9718												
JAPAN	246	1925												

Spezialhandel nach Waren

Wichtigste Ursprungs- und Bestimmungs-Länder	JANUAR 1999		dt = 100kg	1000 DM	Wichtigste Ursprungs- und Bestimmungs-Länder	JANUAR 1999		dt = 100kg	1000 DM	Wichtigste Ursprungs- und Bestimmungs-Länder	JANUAR 1999		dt = 100kg	1000 DM
	dt = 100kg	1000 DM				dt = 100kg	1000 DM				dt = 100kg	1000 DM		
AUSP	237*	1838*			NIEDL	9	82			ITAL	125	876		
EU	197	1304			ITAL	322	3118			G BRIT	3	148		
NIEDL	84	383			G BRIT	27	67			SCHWED	3	87		
ITAL	2	158			SPAN	16	78			SCHWZ	26	843		
G BRIT	6	116			OESTER	4	188			TSCHKE	70	78		
DAENM	8	53			BELGI	218	847			UNGARN	66	287		
SPAN	12	73			SCHWZ	164	1160			USA	55	962		
SCHWED	32	181			POLEN	20	82			ISRAEL	23	101		
OESTER	3	176			TSCHKE	292	1864			JAPAN	12	193		
BELGI	49	96			SLOWAK	88	83			AUSP	579*	8890*		
SCHWZ	6	178			UNGARN	238	824			EV	3	1471		
UNGARN	18	147			USA	10	213			LV		1407		
CHINA	4	150			CHINA	12	83			PV		11		
					AUSP	1882*	8423*			EU	298	4134		
8480 71 90					EV	18	232			FRANKR	64	1003		
AND SPRITZGIESSFORM USW KAUSCHUK KST					LV	11	62			NIEDL	81	438		
EINF	6937*	42498*			PV	13	100			ITAL	24	173		
EV	1	86			EU	1309	4608			G BRIT	13	953		
LV	422	3928			FRANKR	438	1219			DAENM	18	207		
PV	78	696			NIEDL	50	243			PORTUG	1	182		
AUS LG	6	2			ITAL	49	224			SPAN	24	146		
EU	3524	17239			G BRIT	124	333			SCHWED	10	81		
FRANKR	391	1598			IRLAND	2	264			FINNL	10	76		
NIEDL	468	2422			SPAN	113	348			OESTER	87	339		
ITAL	1797	8921			SCHWED	12	130			BELGI	18	886		
G BRIT	118	1387			OESTER	114	997			SCHWZ	26	472		
IRLAND	6	38			BELGI	409	842			TUERK	72	344		
DAENM	32	729			NORWEG	18	148			POLEN	9	60		
PORTUG	138	1558			SCHWZ	28	198			TSCHKE	13	107		
SPAN	148	974			POLEN	22	77			UNGARN	17	108		
OESTER	378	1834			TSCHKE	103	817			GHANA	2	97		
BELGI	51	470			SLOWAK	180	96			USA	26	1821		
NORWEG	33	327			UNGARN	9	117			KANADA	3	138		
LIECHT	3	98			RUSSLD	4	110			ZYPERN		102		
SCHWZ	1282	12110			SLOWEN	13	78			A EMIR	3	377		
MALTA	7	110			USA	214	1806			INDONE		118		
POLEN	613	2427			BRASIL	28	318			SINGAP		118		
TSCHKE	420	2893			MALAYS	4	224			CHINA	8	486		
SLOWAK	71	802			CHINA	38	318			SKOREA	3	80		
UNGARN	329	3027								JAPAN	8	256		
RUMAE	61	139			8481 10 08					AUSTRAL	9	84		
RUSSLD	204	213			DRUCKMINDERVENTILE M FILTERN O OELERN									
SLOWEN	24	368			EINF	341*	1470*			8481 20 10				
KROAT	24	118			AUS LG		6			VENTILE F OELHYDRAUL ENERGIEUEBERTRAG				
USA	43	885			EV	145	894			EINF	3910*	22888*		
KANADA	20	480			ITAL	123	408			EV	1007	2822		
INDIEN	81	128			G BRIT	10	108			LV		100		
INDONE	28	323			UNGARN	81	437			PV		161		
SINGAP	14	180			USA	79	362			AUS LG	8	70		
CHINA	49	245			AUSP	331*	1649*			EU	2378	15887		
JAPAN	57	715			EU	127	808			FRANKR	348	1800		
HONGK	4	87			FRANKR	28	187			NIEDL	14	198		
AUSTRAL	1	118			NIEDL	20	128			ITAL	943	2184		
					G BRIT	12	71			G BRIT	297	2090		
AUSP	10898*	78917*			SPAN	11	68			DAENM	89	466		
EV	11	337			SCHWED	12	78			SPAN	10	83		
LV	188	789			OESTER	19	128			SCHWED	131	418		
PV	37	1288			BELGI	10	68			OESTER	26	192		
EU	4788	36929			NORWEG	29	78			BELGI	513	8888		
FRANKR	881	8270			RUSSLD	4	93			SCHWZ	192	1746		
NIEDL	978	5266			USA	86	188			SLOWEN	89	241		
ITAL	217	2221			MEXIKO	11	84			USA	1093	4228		
G BRIT	1113	7413			BRASIL	27	118			INDIEN	48	128		
IRLAND	86	271								PHILIP	8	124		
DAENM	137	1884			8481 10 19					JAPAN	86	428		
GRIECH	70	721			AND DRUCKMINDERVENT GUSSEISEN O STAHL					AUSP	10066*	86661*		
PORTUG	129	778			EINF	121*	774*			EV	8	49		
SPAN	143	1118			EU	88	382			LV	1	11		
SCHWED	61	1398			ITAL	28	87			PV	14	18		
FINNL	80	693			G BRIT	4	78			EU	8167	69926		
OESTER	507	4760			SPAN	20	111			FRANKR	2028	1770		
BELGI	428	2110			SCHWZ	19	178			NIEDL	188	8248		
NORWEG	38	898			USA	33	222			ITAL	1128	10082		
SCHWZ	1828	8089			AUSP	1209*	9328*			G BRIT	824	8289		
MALTA	7	284			PV		3			IRLAND	6	81		
POLEN	408	642			EU	1110	8472			DAENM	180	1000		
TSCHKE	879	3891			FRANKR	180	1228			GRIECH	17	108		
UNGARN	424	2442			NIEDL	194	1903			PORTUG	28	246		
RUMAE	2	62			ITAL	182	1061			SPAN	348	2887		
RUSSLD	38	211			G BRIT	64	708			SCHWED	232	1929		
SLOWEN	3	78			DAENM	12	110			FINNL	324	3214		
ALGER	18	1066			SPAN	113	769			OESTER	993	7822		
USA	742	6383			SCHWED	188	1418			BELGI	1421	11928		
KANADA	114	888			FINNL	11	139			NORWEG	69	886		
MEXIKO	222	2838			OESTER	168	830			SCHWZ	282	2369		
EL SAL	1	98			BELGI	58	494			TUERK	28	238		
PANAMA	38	293			SCHWZ	10	128			POLEN	19	241		
BRASIL	1190	10380			UNGARN	18	64			TSCHKE	14	217		
CHILE	4	79			RUSSLD	7	88			SLOWAK	2	86		
ARGENT	9	92			USA	4	60			UNGARN	17	83		
LIBAN	2	62			JAPAN	28	124			W RUSS	4	72		
ISRAEL	62	588								SLOWEN	5	82		
INDIEN	118	403			8481 10 99					AEGYPT	4	66		
INDONE	97	238			ANDERE DRUCKMINDERVENTILE					S APR	14	187		
SINGAP	13	222			EINF	417*	3850*			USA	781	6379		
PHILIP	2	89			EV	3	291			KANADA	50	388		
CHINA	41	681			LV		142			MEXIKO	21	122		
SKOREA	7	70			AUS LG	13	234			BRASIL	34	214		
JAPAN	2	174			EU	189	1326			ARGENT	7	84		
HONGK	140	1320			FRANKR	18	183			IRAN	22	134		
AUSTRAL	1	89								ISRAEL	4	82		
8480 79 00										SAUDIA	2	70		
AND FORMEN F KAUSCHUK OD KUNSTSTOFF										A EMIR	18	196		
EINF	2740*	9378*								INDIEN	33	269		
LV	17	186								MALAYS	17	203		
PV	116	383								SINGAP	14	134		
EU	1908	8321								CHINA	37	377		
FRANKR	1302	1206								SKOREA	73	808		
										JAPAN	78	898		
										TAIWAN	11	86		
										HONGK	121	802		

Spezialhandel nach Waren

Wichtigste Ursprungs- und Bestimmungs-Länder	1999				Wichtigste Ursprungs- und Bestimmungs-Länder	1999				Wichtigste Ursprungs- und Bestimmungs-Länder	1999			
	JANUAR		1999			JANUAR		1999			JANUAR		1999	
	dt = 100kg	1000 DM	dt = 100kg	1000 DM		dt = 100kg	1000 DM	dt = 100kg	1000 DM		dt = 100kg	1000 DM	dt = 100kg	1000 DM
AUSTRAL	91	990			LV		21			SCHWZ	36	306		
8481 20 90					PV	7	8			TUERK	10	81		
VENTILE F PNEUMAT ENERGIEUEBERTRAGUNG					AUS LG	2	4			TSCHE	3	59		
EINF	1329*	11128*			EU	536	1464			UNGARN	6	50		
PV	12	77			FRANKR	360	970			LIBYEN	150	86		
AUS LG	14	346			NIEDL	36	114			USA	37	228		
EU	638	5300			ITAL	32	65			IRAN	35	147		
FRANKR	430	4101			SPAN	100	231			ISRAEL	110	331		
NIEDL	43	161			NORWEG	13	138			SINGAP	5	71		
ITAL	133	603			SCHWZ	5	60			CHINA	37	157		
G BRIT	11	55			POLEN	120	116			AUSTRAL	30	118		
OESTER	15	86			USA	33	364							
BELGI	2	50			KANADA	54	57							
SCHWZ	239	2840			CHINA	106	56							
TUERK	202	148			AUSP	992*	5059*							
UNGARN	34	337			EV	1	10							
SLOWEN	59	242			EU	507	2343							
USA	95	1544			FRANKR	59	284							
JAPAN	57	623			NIEDL	114	312							
AUSP	6023*	64142*			ITAL	114	474							
PV	2	99			G BRIT	30	266							
EU	4089	40712			PORTUG	20	60							
FRANKR	950	9289			SPAN	18	137							
NIEDL	492	5434			SCHWED	33	112							
ITAL	216	2578			FINNL	16	171							
G BRIT	862	7658			OESTER	52	232							
IRLAND	5	121			BELGI	38	192							
DAENM	43	761			NORWEG	18	89							
GRIECH	21	258			SCHWZ	67	358							
PORTUG	7	151			TUERK	11	113							
SPAN	239	2391			POLEN	24	86							
SCHWED	484	4694			USA	75	334							
FINNL	30	836			A EMIR	7	120							
OESTER	298	2775			INDIEN	89	472							
BELGI	392	3737			SINGAP	10	85							
NORWEG	21	353			PHILIP	53	330							
SCHWZ	258	1728			SKOREA	40	213							
TUERK	101	1045												
POLEN	13	300			8481 30 99									
TSCHE	22	329			AND RUECKSCHLAGKLAPPEN U -VENTILE									
SLOWAK	3	228			EINF	458*	2208*							
UNGARN	8	130			EV	7	45							
W RUSS	7	62			AUS LG	4	56							
SLOWEN	9	183			EU	121	663							
KROAT	2	61			FRANKR	33	202							
AEGYPT	6	73			ITAL	80	86							
S AFR	23	322			SPAN	30	315							
USA	118	1354			SCHWZ	60	538							
KANADA	9	224			POLEN	51	78							
MEXIKO	12	207			USA	46	542							
BRASIL	12	265			CHINA	124	96							
ARGENT	4	86			JAPAN	41	254							
IRAN	2	68			AUSP	326*	3420*							
ISRAEL	14	170			LV		2							
JORDAN	8	71			PV	1	9							
SAUDIA	18	163			EU	246	2357							
A EMIR	25	208			FRANKR	45	425							
INDIEN	15	438			NIEDL	15	116							
THAIL	7	113			ITAL	28	370							
MALAYS	5	90			G BRIT	66	568							
SINGAP	6	151			DAENM	3	86							
PHILIP	3	53			SPAN	38	372							
CHINA	33	573			SCHWED	6	109							
SKOREA	24	337			OESTER	28	216							
JAPAN	42	644			BELGI	10	81							
TAIWAN	16	282			SCHWZ	21	115							
HONGK	17	262			POLEN	10	65							
AUSTRAL	11	201			TSCHE	9	68							
					USA	7	208							
8481 30 10					MEXIKO	4	171							
RUECKSCHLAGKLAPP/-VENTIL F REIFEN USW					BRASIL	7	64							
EINF	587*	1408*			JAPAN	5	131							
EV		3												
AUS LG		3			8481 40 10									
EU	481	1234			UEBERDRUCK- SICHERHEITSVENTIL EIS/ST									
ITAL	288	498			EINF	551*	4356*							
SPAN	65	225			EV	1	20							
OESTER	113	472			AUS LG		16							
CHINA	82	63			EU	167	1340							
AUSP	1821*	3727*			FRANKR	28	208							
EU	592	1428			NIEDL	104	881							
FRANKR	156	347			G BRIT	14	122							
NIEDL	121	319			OESTER	17	88							
G BRIT	55	124			SCHWZ	54	1638							
DAENM	105	200			TUERK	204	544							
SPAN	25	70			POLEN	41	79							
SCHWED	16	53			USA	57	620							
BELGI	54	168			AUSP	924*	5279*							
SCHWZ	27	63			PV	150	89							
POLEN	40	92			EU	398	3220							
TSCHE	28	52			FRANKR	53	478							
UNGARN	27	96			NIEDL	47	412							
SLOWEN	55	118			ITAL	52	224							
USA	648	1389			G BRIT	39	521							
MEXIKO	34	51			DAENM	17	126							
BRASIL	39	60			GRIECH	4	84							
IRAN	11	60			SPAN	15	105							
					SCHWED	18	151							
8481 30 91					FINNL	30	192							
AND RUECKSCHLAGKLAPP/VENTIL EIS/STAHL					OESTER	58	578							
EINF	1043*	2407*			BELGI	59	342							
EV	7	93			NORWEG	12	54							

Spezialhandel nach Waren

Wichtigste Ursprungs- und Bestimmungs-Länder	JANUAR 1999				Wichtigste Ursprungs- und Bestimmungs-Länder	JANUAR 1999				Wichtigste Ursprungs- und Bestimmungs-Länder	JANUAR 1999			
	dt = 100kg	1000 DM	dt = 100kg	1000 DM		dt = 100kg	1000 DM	dt = 100kg	1000 DM		dt = 100kg	1000 DM	dt = 100kg	1000 DM
JORDAN	82	169			EGYPT	19	68			SKOREA	30	260		
SAUDIA	612	1391								JAPAN	17	283		
KUWAIT	31	77								TAIWAN	77	466		
BAHRAI	32	83			8481 80 51					HONGK	53	192		
KATAR	36	55			TEMPERATURREGELVENTILE					AUSTRAL	35	206		
A EMIR	362	1139			EINF	134*	1301*			8481 80 51				
OMAN	106	373			EU	56	284			SCHIEBER A GUSSEISEN				
PAKIST	43	159			G BRIT	12	106			EINF	6657*	4776*		
VIETH	26	94			SCHWED	20	106			EU	4189	3516		
MALAYS	21	76			USA	11	747			FRANKR	2173	1361		
SINGAP	56	216			KANADA	55	172			NIEDL	210	166		
PHILIP	52	206			AUSF	1965*	10425*			SPAN	473	201		
SKOREA	16	132			LV		470			OESTER	1204	1667		
JAPAN	28	246			EU	1316	6702			NORWEG	140	100		
TAIWAN	223	764			FRANKR	163	1098			TUERK	237	100		
HONGK	117	555			NIEDL	238	1071			POLEN	279	119		
AUSTRAL	71	310			ITAL	264	1006			TSCHE	1860	797		
NEUSEE	26	104			G BRIT	146	992			JAPAN	11	64		
					DAENM	30	266			AUSF	764*	1212*		
8481 80 19					GRIECH	50	171			EU	563	789		
AND SANITAERARMATUREN					SPAN	49	166			FRANKR	129	166		
EINF	4232*	7731*			SCHWED	60	370			OESTER	27	61		
EV		3			FINNL	61	234			BELGI	210	278		
LV		8			OESTER	147	766			LUXEMB	94	172		
EU	2628	5068			BELGI	96	537			NORWEG	46	64		
FRANKR	377	800			SCHWZ	74	387			SCHWZ	95	216		
NIEDL	86	216			TUERK	17	92							
ITAL	1600	2798			POLEN	39	188			8481 80 63				
G BRIT	2	241			TSCHE	27	149			SCHIEBER A STAHL				
DAENM	78	263			UNGARN	48	346			EINF	2009*	2359*		
SPAN	215	222			KENIA	139	139			EV		6		
OESTER	211	588			USA	106	632			LV		93		
BELGI	29	50			KANADA	13	90			EU	1045	1485		
SCHWZ	94	626			BRASIL	50	266			FRANKR	58	69		
POLEN	299	196			ISRAEL	7	61			NIEDL	37	107		
TSCHE	41	112			SAUDIA	52	289			ITAL	191	403		
BULGAR	174	408			A EMIR	8	326			PORTUG	530	477		
BR JUG	659	614			SKOREA	13	67			SPAN	224	411		
CHINA	340	444			JAPAN	33	119			TSCHE	290	230		
TAIWAN	73	177			TAIWAN	16	60			USA	106	224		
AUSF	2311*	7549*			HONGK	61	137			INDIEN	179	91		
EU	1410	5290								CHINA	223	127		
FRANKR	160	524			8481 80 59					JAPAN	69	100		
NIEDL	216	776			AND REGELVENTILE					AUSF	2627*	6633*		
ITAL	86	246			EINF	3679*	19833*			EV		116		
G BRIT	66	1007			EV	640	3096			PV		4		
DAENM	37	138			LV		16			EU	1784	4249		
GRIECH	21	68			PV	138	537			FRANKR	447	1070		
SPAN	60	379			AUS LG	7	47			NIEDL	380	644		
SCHWED	16	62			EU	2028	11112			ITAL	167	339		
OESTER	526	1286			FRANKR	863	6687			G BRIT	178	329		
BELGI	208	734			NIEDL	73	161			DAENM	36	146		
SCHWZ	111	361			ITAL	438	989			SPAN	26	106		
POLEN	182	416			G BRIT	67	497			SCHWED	51	168		
TSCHE	20	73			IRLAND	19	134			FINNL	76	178		
UNGARN	67	186			DAENM	47	244			OESTER	112	339		
USA	11	80			SPAN	60	434			BELGI	266	884		
SYRIEN	34	89			FINNL	302	1320			LUXEMB	26	93		
SAUDIA	163	360			OESTER	101	413			SCHWZ	51	132		
A EMIR	67	139			BELGI	68	314			TUERK	26	96		
CHINA	169	280			SCHWZ	87	1320			TSCHE	12	73		
					TSCHE	249	630			SLOWAK	3	80		
8481 80 31					SLOWEN	17	74			UNGARN	61	69		
THERMOSTATVENTIL F HEIZKOERP ZENTRALH					BR JUG	171	160			UKRAIN	117	366		
EINF	216*	681*			USA	682	4307			LIBYEN	26	261		
EU	164	533			KANADA	69	206			USA	89	310		
FRANKR	39	164			JAPAN	274	1982			MEXIKO	38	187		
ITAL	98	233			AUSF	4919*	30832*			BRASIL	67	198		
SCHWED	18	63			EV		6			ZYPERN	59	187		
TSCHE	44	89			LV		23			IRAN	23	64		
AUSF	1142*	4643*			PV		67			ISRAEL	36	79		
EU	866	3673			EU	1962	10866			SINGAP		66		
FRANKR	182	839			FRANKR	319	2603			SKOREA	5	220		
NIEDL	369	1237			NIEDL	206	1668							
G BRIT	14	76			ITAL	238	4230			8481 80 69				
SCHWED	60	196			G BRIT	143	1346			SCHIEBER A AND STOFFEN				
OESTER	109	524			DAENM	98	910			EINF	460*	819*		
BELGI	116	602			GRIECH	12	169			EU	166	269		
LUXEMB	22	127			PORTUG	21	198			ITAL	118	190		
SCHWZ	44	169			SPAN	136	2304			TSCHE	9	161		
POLEN	42	114			SCHWED	186	1723			USA	6	64		
TSCHE	78	230			FINNL	66	530			THAIL	220	267		
SLOWAK	22	134			OESTER	331	1966			AUSF	204*	1040*		
UNGARN	39	104			BELGI	217	1286			EV		1		
					NORWEG	84	388			PV		12		
8481 80 39					SCHWZ	323	1466			EU	124	614		
AND ARMATUR F HEIZKOERP V ZENTRALHEIZ					TUERK	19	217			NIEDL	37	229		
EINF	2460*	3862*			POLEN	81	567			OESTER	26	61		
EU	2073	3223			TSCHE	76	784			BELGI	28	128		
FRANKR	736	1601			SLOWAK	30	140			SCHWZ	14	90		
ITAL	1327	1696			UNGARN	47	910			USA	28	226		
SCHWZ	261	336			RUSSLO	16	88			KANADA	2	63		
USA	41	226			TURKM	1600	663							
AUSF	930*	2163*			S APR	20	183			8481 80 71				
EU	488	1196			USA	132	1698			ANDERE VENTILE AUS GUSSEISEN				
FRANKR	116	300			KANADA	7	66			EINF	1276*	1373*		
NIEDL	160	360			MEXIKO	7	83							
DAENM	47	89			BRASIL	40	441							
OESTER	81	199			ARGENT	12	126							
BELGI	47	124			IRAN	10	76							
SCHWZ	94	290			ISRAEL	6	63							
POLEN	26	67			A EMIR	43	344							
TSCHE	209	306			PAKIST	6	260							
					INDIEN	7	161							
					THAIL	19	140							
					MALAYS	43	861							
					SINGAP	9	132							
					CHINA	62	671							



Spezialhandel nach Waren

Wichtigste Ursprungs- und Bestimmungs-Länder	JANUAR 1999				Wichtigste Ursprungs- und Bestimmungs-Länder	JANUAR 1999				Wichtigste Ursprungs- und Bestimmungs-Länder	JANUAR 1999				
	dt = 100kg	1000 DM	dt = 100kg	1000 DM		dt = 100kg	1000 DM	dt = 100kg	1000 DM		dt = 100kg	1000 DM	dt = 100kg	1000 DM	
8481 80 99					ITAL	1052	4305			EV	151	492			
AND ARMATUREN U AENHL APPARATE					G BRIT	744	3588			LV	7	306			
EINF	6331*	17102*			IRLAND	30	225			AUS LG	4020	8505			
EV		2			DAENM	1082	4420			EU	47702	91621			
LV		2			GRIECH	26	161			FRANKR	14105	27339			
EU	4662	10042			PORTUG	235	878			NIEDL	985	2741			
FRANKR	125	683			SPAN	359	1758			ITAL	27645	44474			
NIEDL	135	733			SCHWED	234	1145			G BRIT	44	491			
ITAL	3828	7181			FINNL	277	919			IRLAND	73	68			
G BRIT	140	484			OESTER	880	3289			SPAN	852	1571			
DAENM	191	372			BELGI	555	2507			SCHWED	440	1601			
GRIECH	40	51			NORWEG	29	155			OESTER	3442	12660			
OESTER	64	228			LIECHT	31	69			BELGI	113	621			
BELGI	102	203			SCHWZ	1135	2878			NORWEG	28	102			
NORWEG	52	273			MALTA	11	59			SCHWZ	239	1282			
SCHWZ	959	5146			TUERK	81	317			TUERK	112	168			
POLEN	42	64			POLEN	1276	3001			POLEN	376	832			
TSCHE	150	101			TSCHS	1524	2988			TSCHS	305	503			
UNGARN	25	155			SLOWAK	54	193			SLOWAK	340	672			
SLOWEN	86	108			UNGARN	595	1299			UNGARN	554	503			
KROAT	151	89			BULGAR	224	864			RUMAEN	809	825			
USA	36	332			RUSSLD	11	103			RUSSLD	2316	1218			
JAPAN	146	742			KASACH	12	97			BR JUG	42	79			
AUSP	3872*	19738*			BR JUG	4	83			S AFR	133	373			
EV		19			ALGER	4	64			USA	431	3092			
PV		3			LIBYEN	13	712			KANADA	255	581			
EU	2755	13330			NIGERI	8	114			MEXIKO	31	75			
FRANKR	535	2614			S AFR	39	461			BRASIL	15	35			
NIEDL	278	1310			USA	2388	8169			ARGENT	27	88			
ITAL	257	2654			KANADA	178	398			INDIEN	26	101			
G BRIT	562	1718			MEXIKO	351	1459			MALAYS	791	1074			
DAENM	191	528			TRINID	6	135			SINGAP	26	68			
GRIECH	28	107			KOLUMB	17	88			CHINA	2296	2534			
PORTUG	4	53			ENEZU	146	380			SKOREA	1502	2232			
SPAN	153	698			BRASIL	189	783			JAPAN	3725	11331			
SCHWED	144	535			CHILE	28	52			TAIWAN	555	1151			
FINNL	35	413			ARGENT	49	132			AUSP	23751*	65285*			
OESTER	343	1837			SYRIEN	15	57			EV		2	12		
BELGI	221	1031			IRAN	18	272			PV		2	59		
NORWEG	11	102			ISRAEL	38	154			EU	15515	47771			
SCHWZ	343	1472			SAUDIA	74	444			FRANKR	3707	11572			
TUERK	47	370			KUWAIT	63	205			NIEDL	1196	2770			
POLEN	228	993			KATAR	1	252			ITAL	3050	8263			
TSCHE	71	335			A EMIR	16	142			G BRIT	1877	5549			
UNGARN	19	134			PAKIST	1	63			DAENM	615	1373			
SLOWEN	35	144			INDIEN	43	607			GRIECH	172	772			
KROAT	6	61			THAIL	14	54			PORTUG	615	1301			
S AFR	21	194			MALAYS		58			SPAN	1909	5059			
USA	79	604			SINGAP	98	195			SCHWED	805	2310			
MEXIKO	25	215			PHILIP	32	265			FINNL	352	1078			
PERU	10	55			CHINA	251	745			OESTER	1082	3766			
BRASIL	5	77			SKOREA	43	695			BELGI	1227	4095			
A EMIR	2	323			JAPAN	225	944			NORWEG	65	343			
THAIL	3	88			TAIWAN	59	642			LIECHT	16	144			
CHINA	12	56			HONGK	37	129			SCHWZ	619	2847			
JAPAN	13	98			AUSTRAL	37	325			TUERK	300	638			
TAIWAN	99	354			8482 10 10					POLEN	325	627			
					KUGELLAGER GROESST AEUSS DURCHM <30MM					TSCHS	295	1002			
					EINF	2733*	18304*			SLOWAK	195	568			
					EV	18	143			UNGARN	242	713			
					PV	20	904			RUMAEN	147	350			
					AUS LG	433	2875			BULGAR	30	181			
					EU	1471	9513			RUSSLD	24	89			
					FRANKR	555	3816			SLOWEN	71	211			
					NIEDL	22	89			KROAT	17	87			
					ITAL	880	5208			B HERZ	14	57			
					G BRIT	75	75			BR JUG	172	95			
					SPAN	14	129			MAROKK	38	117			
					BELGI	8	122			ALGER	20	61			
					SCHWZ	35	1028			LIBYEN	36	387			
					TSCHE	82	1170			AEGYPT	550	132			
					SLOWAK	32	80			NIGERI	36	90			
					RUMAEN	159	205			S AFR	232	293			
					USA	15	520			USA	481	2072			
					KANADA	150	291			KANADA	201	378			
					THAIL	59	935			MEXIKO	16	90			
					SINGAP	41	612			KOLUMB	12	47			
					CHINA	325	850			ENEZU	45	75			
					JAPAN	275	2738			ECUAD	10	59			
					TAIWAN	43	274			BRASIL	351	825			
					AUSP	1363*	11712*			CHILE	5	52			
					EV		4	80			ARGENT	44	174		
					PV						IRAN	53	170		
					EU	1027	7973			ISRAEL	48	142			
					FRANKR	237	1854			SAUDIA	24	89			
					NIEDL	130	741			A EMIR	1535	1088			
					ITAL	145	1564			INDIEN	72	259			
					G BRIT	151	1179			MALAYS	2	55			
					DAENM	5	97			SINGAP	355	1020			
					PORTUG	10	115			CHINA	19	141			
					SPAN	194	857			SKOREA	99	494			
					SCHWED	25	903			JAPAN	69	377			
					FINNL	10	120			TAIWAN	21	147			
					OESTER	85	651			HONGK	16	90			
					BELGI	15	230			AUSTRAL	29	101			
					SCHWZ	95	974			NEUSEE	58	58			
					POLEN	16	124			8482 20 00					
					TSCHE	41	295			KUGELROLLENLAGER USW					
					SLOWAK	58	350			EINF	15726*	25183*			
					UNGARN	7	111			EV	1285	1193			
					SLOWEN	20	231			LV	53	233			
					USA	23	729			AUS LG	1305	2226			
					USA	2	52			EU	6932	14500			
					SKOREA	31	226			FRANKR	3895	7541			
					JAPAN	3	73			NIEDL	22	70			
					AUSTRAL	6	71			ITAL	89	155			
					8482 10 90					G BRIT	883	2772			
					KUGELLAGER GROESST AEUSS DURCHM >30MM					SPAN	292	531			
					EINF	52939*	120638*			SCHWED	159	752			
										FINNL	58	134			
										OESTER	840	1233			
										BELGI	554	1301			



Spezialhandel nach Waren

Wichtigste Ursprungs- und Bestimmungs-Länder	JANUAR 1999		dt = 100kg	1000 DM	Wichtigste Ursprungs- und Bestimmungs-Länder	JANUAR 1999		dt = 100kg	1000 DM	Wichtigste Ursprungs- und Bestimmungs-Länder	JANUAR 1999		dt = 100kg	1000 DM
	dt = 100kg	1000 DM				dt = 100kg	1000 DM				dt = 100kg	1000 DM		
POLEN	2771	2502			USA	199	919			EU	3151	8197		
SLOWAK	282	106			JAPAN	511	1335			FRANKR	1441	2951		
UNGARN	586	651			TAIWAN	83	341			NIEDL	169	1299		
RUMAEN	490	495			AUSF	4873*	26905*			ITAL	605	1349		
RUSSLD	202	112			PV	3	70			G BRIT	36	479		
USA	309	886			EU	3864	19588			SPAN	680	1188		
BRASIL	866	1331			FRANKR	1071	5671			SCHWED	101	287		
ISRAEL	118	176			NIEDL	52	508			OESTER	43	434		
CHINA	553	929			ITAL	1166	6230			BELGI	75	260		
JAPAN	2895	3415			G BRIT	262	1643			SCHWZ	50	413		
AUSF	20194*	40003*			DAENM	20	208			TUERK	140	84		
EV	1	38			PORTUG	7	66			SLOWAK	463	289		
PV		2			SPAN	317	1472			RUSSLD	187	83		
EU	15661	29276			SCHWED	338	1878			USA	19	276		
FRANKR	2365	3702			FINNL	15	129			CHINA	308	441		
NIEDL	264	665			OESTER	145	1009			JAPAN	378	1481		
ITAL	2073	4501			BELGI	169	1150			AUSF	1946*	9640*		
G BRIT	1249	2852			NORWEG	8	57			EU	1215	5651		
DAENM	41	127			LIECHT	324	1029			FRANKR	279	1025		
GRIECH	34	113			SCHWZ	90	882			NIEDL	306	1839		
PORTUG	18	43			TUERK	20	188			ITAL	175	880		
SPAN	1427	3218			POLEN	43	171			G BRIT	56	421		
SCHWED	5011	4318			POLEN	43	171			DAENM	7	81		
FINNL	161	309			TSCHE	35	357			SPAN	29	338		
OESTER	647	1432			SLOWAK	203	888			SCHWED	29	168		
BELGI	2337	3911			UNGARN	42	205			FINNL	9	110		
NORWEG	33	117			S APR	36	124			OESTER	74	181		
SCHWZ	96	266			USA	283	1489			BELGI	242	632		
TUERK	143	392			BRASIL	38	301			NORWEG	41	91		
POLEN	42	157			INDIEN	8	108			SCHWZ	31	368		
TSCHE	258	871			SINGAP	28	185			POLEN	172	408		
SLOWAK	353	922			CHINA	1	55			TSCHE	21	148		
UNGARN	57	170			SKOREA	54	409			UNGARN	23	125		
UKRAIN	332	1096			JAPAN	37	268			GHANA	31	65		
RUSSLD	3	58			TAIWAN	19	134			USA	84	446		
SLOWEN	30	79			HONGK	7	78			KANADA	31	191		
B HERZ	13	68			AUSTRAL	17	155			BRASIL	17	110		
S APR	62	152			8482 50 00					INDIEN	15	724		
USA	983	1704			ZYLINDERROLLENLAGER					SINGAP	29	120		
KANADA	124	342			EINF	2971*	9508*			CHINA	122	278		
BRASIL	116	311			EV	6	86			SKOREA	76	350		
ARGENT	371	786			LV	3	505			HONGK	3	53		
ISRAEL	36	95			AUS LG	380	1383			8482 91 10				
SAUDIA	135	262			EU	1228	4975			KEGELROLLEN				
A EMIR	250	382			FRANKR	123	829			EINF	7126*	8156*		
INDIEN	49	211			NIEDL	34	176			EU	7095	8101		
SINGAP	565	894			ITAL	171	870			NIEDL	7030	7970		
CHINA	24	118			G BRIT	29	341			ITAL	64	117		
SKOREA	152	483			OESTER	207	1341			AUSF	2977*	2412*		
JAPAN	205	307			BELGI	657	1805			EU	2844	2206		
8482 30 00					SCHWZ	4	53			ITAL	193	221		
TONNENLAGER (PENDELROLLENLAGER)					SLOWAK	682	709			OESTER	2638	1934		
EINF	7407*	16740*			RUMAEN	121	189			CHINA	73	98		
AUS LG	477	940			USA	103	642			SKOREA	55	101		
EU	6145	14749			KANADA	1	248			8482 91 90				
FRANKR	327	757			INDIEN	326	1226			KUGELN ROLLEN U NADELN				
NIEDL	50	152			JAPAN	416	1302			EINF	10388*	12128*		
G BRIT	1066	3914			AUSF	10637*	37004*			EV		2		
SCHWED	4658	9785			EV	1	4			AUS LG	1	7		
BELGI	14	71			PV	1	5			EU	5945	6406		
TSCHE	46	58			EU	6409	22585			FRANKR	115	147		
RUMAEN	247	163			FRANKR	962	3342			ITAL	1484	1926		
USA	150	222			INDIEN	391	1372			G BRIT	114	195		
MALAYS	283	597			ITAL	1893	5646			IRLAND	240	120		
SINGAP	32	76			G BRIT	502	2006			SPAN	3933	3900		
JAPAN	425	816			DAENM	81	349			OESTER	48	96		
AUSF	1435*	4771*			GRIECH	18	231			SCHWZ	10	75		
EU	545	1710			PORTUG	43	149			POLEN	1390	648		
FRANKR	30	115			SPAN	228	1151			TSCHE	118	130		
NIEDL	108	334			SCHWED	515	1860			SLOWAK	1209	2761		
ITAL	126	383			FINNL	88	346			USA	260	457		
G BRIT	19	62			OESTER	590	2343			KANADA	7	191		
PORTUG	27	88			BELGI	1366	3730			BRASIL	344	313		
SPAN	95	208			NORWEG	113	523			INDIEN	92	57		
SCHWED	68	229			SCHWZ	371	1758			CHINA	414	432		
OESTER	19	81			TUERK	57	333			JAPAN	359	508		
BELGI	26	120			POLEN	52	203			TAIWAN	189	173		
SCHWZ	190	574			TSCHE	568	1644			AUSF	5605*	7925*		
TUERK	39	100			SLOWAK	75	183			PV	2	84		
POLEN	41	139			UNGARN	83	321			EU	4101	5747		
TSCHE	107	231			BULGAR	7	56			FRANKR	1616	2413		
UNGARN	32	82			SLOWEN	22	83			NIEDL	209	175		
RUSSLD	14	57			S APR	128	442			ITAL	1073	1214		
SLOWEN	25	76			USA	708	2526			G BRIT	362	532		
MAROKK	20	69			KANADA	156	692			DAENM	33	75		
BRASIL	25	209			VENEZU	20	122			PORTUG	206	341		
IRAN	19	70			BRASIL	139	512			SPAN	373	357		
ISRAEL	22	62			ARGENT	10	55			SCHWED	112	228		
A EMIR	18	96			SAUDIA	34	130			OESTER	25	218		
PAKIST	30	63			A EMIR	53	148			BELGI	57	111		
INDIEN	114	216			INDIEN	180	645			SCHWZ	345	281		
INDONE	8	443			MALAYS	31	263			TSCHE	40	228		
SKOREA	55	104			SINGAP	458	1077			SLOWAK	316	424		
8482 40 00					CHINA	231	523			USA	678	801		
NADELLAGER					SKOREA	445	1203			SINGAP	22	149		
EINF	1071*	4767*			JAPAN	140	399			JAPAN	22	88		
EV	2	24			TAIWAN	19	168			8482 99 00				
AUS LG	87	462			HONGK	13	77			ANDERE TEILE FUER WAEZLAGER				
EU	187	1514			AUSTRAL	35	139			EINF	15856*	17823*		
FRANKR	52	552			8482 50 00					EV		49		
ITAL	27	52			AND WAEZLAGER EINSCHL KOMB WAEZLAG					LV	2	151		
SPAN	5	189			EINF	4736*	11383*			AUS LG	299	1309		
BELGI	81	683			EV		49							
SCHWZ	5	125												
SLOWAK	55	472												

Spezialhandel nach Waren

Wichtigste Ursprungs- und Bestimmungs-Länder	JANUAR 1999		Wichtigste Ursprungs- und Bestimmungs-Länder	JANUAR 1999		Wichtigste Ursprungs- und Bestimmungs-Länder	JANUAR 1999	
	dt = 100kg	1000 DM		dt = 100kg	1000 DM		dt = 100kg	1000 DM
EV	247	389	BR JUG	43	146	FRANKR	1838	1412
LV	27	48	USA	245	212	NIEDL	204	230
PV		26	CHINA	340	577	ITAL	2599	1867
AUS LG	983	2838	JAPAN	398	231	G BRIT	2369	1917
EU	8318	7118	8483 10 57			GRIECH	174	170
FRANKR	2397	2283	ANDERE KURBELN UND KURBELWELLEN			SPAN	93	167
NIEDL	781	1396	EINF	17444*	8772*	SCHWED	637	1063
ITAL	144	688	EV	2863	864	DESTER	429	1284
G BRIT	330	686	LV	113	93	BELGI	381	684
SCHWED	206	836	AUS LG	28	104	SCHWZ	2781	3499
DESTER	1419	1821	EU	8233	3731	TUERK	307	233
NORWEG	389	243	NIEDL	228	101	POLEN	81	104
SCHWZ	43	285	ITAL	548	301	TSCHE	718	292
POLEN	496	108	G BRIT	278	286	SLOWAK	382	228
TSCHE	127	140	GRIECH	188	118	UNGARN	210	282
SLOWAK	776	1088	SPAN	1964	687	UKRAIN	6814	800
UNGARN	4897	2188	SCHWED	3997	1012	RUSSLD	172	188
SLOWEN	383	70	DESTER	978	1188	USA	221	1043
USA	52	253	TUERK	683	112	MEXIKO	109	194
BRASIL	31	77	TSCHE	289	368	BRASIL	87	60
CHINA	248	249	SLOWAK	808	334	JAPAN	1808	1893
JAPAN	2044	4913	S AFR	907	884	AUSF	19785*	35667*
TAIWAN	927	1028	USA	418	2284	EV	207	180
AUSF	31608*	20222*	BRASIL	2128	780	LV	10	66
EV	7	13	JAPAN	181	256	PV	14	98
PV	8	501	AUSF	29414*	30848*	FRANKR	9917	21798
EU	28017	18827	LV	68	207	FRANKR	1431	1988
FRANKR	11178	4328	EU	11962	13936	NIEDL	397	928
NIEDL	188	428	FRANKR	1827	1821	ITAL	1217	2908
ITAL	5897	3633	NIEDL	363	988	G BRIT	588	2601
G BRIT	280	983	ITAL	348	1237	DAENM	236	607
DAENM	40	161	G BRIT	2781	3748	GRIECH	6	82
PORTUG	169	839	DAENM	68	536	PORTUG	111	124
SPAN	232	447	GRIECH	21	239	SPAN	724	1484
SCHWED	188	422	SPAN	2204	884	SCHWED	469	817
FINNL	18	68	SCHWED	2008	1263	FINNL	293	764
DESTER	10108	4163	FINNL	470	927	DESTER	4028	9241
BELGI	107	389	DESTER	1886	1829	BELGI	212	597
SCHWZ	94	316	BELGI	320	776	NORWEG	148	814
TUERK	18	88	SCHWZ	187	214	LIECHT	37	126
POLEN	41	161	TUERK	40	88	SCHWZ	888	880
TSCHE	64	746	TSCHE	220	99	TUERK	62	80
SLOWAK	222	827	UNGARN	8137	6490	POLEN	30	68
UNGARN	21	104	NIGERI	74	91	TSCHE	1637	1487
GHANA	107	71	S AFR	227	416	UNGARN	2400	3906
USA	1648	1088	USA	8179	3707	SLOWEN	36	118
KANADA	44	96	MEXIKO	681	318	ALGER	80	111
MEXIKO	28	72	BRASIL	1791	2182	AEGYPT	7	59
BRASIL	1028	372	CHILE	29	76	S AFR	76	209
INDIEN	24	101	SYRIEN	38	88	USA	1262	2300
SINGAP	20	98	IRAN	12	134	KANADA	328	910
CHINA	88	173	A EMIR	42	90	MEXIKO	318	342
SKOREA	84	360	INDIEN	109	171	BRASIL	78	242
8483 10 10			THAIL	68	120	ARGENT	118	91
WELLEN U KURBELN USW F ZIV LUFTFAHRZG			SINGAP	14	138	LIBAN	18	64
EINF	*	148*	CHINA	1998	1310	IRAN	2	52
EU		2	SKOREA	289	79	ISRAEL	24	94
USA		133	AUSTRAL	202	808	SAUDIA	28	128
AUSF	*	*	8483 10 80			INDIEN	74	133
8483 10 41			GELENKWELLEN			SINGAP	39	144
KURBEL /-WELLE A EISEN/STAHL GEGOSSEN			EINF	428*	1019*	CHINA	1818	879
EINF	8486*	2663*	EV	1	9	SKOREA	88	166
LV	20	8	EU	169	372	JAPAN	80	218
AUS LG	8	9	ITAL	124	216	TAIWAN	19	68
EU	2188	462	LIECHT	48	96	AUSTRAL	18	64
ITAL	187	146	SCHWZ	104	221	8483 20 10		
DESTER	1988	264	USA	30	42	LAGERGEHAUSE EINGEB WAEZLAGER F LFZ		
TSCHE	2072	780	JAPAN	43	208	EINF	*	*
UNGARN	662	617	AUSF	1378*	3816*	AUSF	*	*
USA	381	610	EV	1	2	8483 20 90		
JAPAN	61	120	EU	719	1769	AND LAGERGEHAUSE M EINGEB WAEZLAGER		
AUSF	9101*	3141*	FRANKR	78	309	EINF	3676*	4719*
EU	6478	2194	NIEDL	83	184	EV	244	308
FRANKR	489	143	ITAL	322	488	AUS LG	1082	1646
ITAL	126	166	G BRIT	26	216	EU	1489	1970
G BRIT	1887	889	SPAN	30	73	NIEDL	87	384
SCHWED	61	91	SCHWED	32	134	ITAL	411	638
DESTER	3916	866	FINNL	89	96	G BRIT	11	83
UNGARN	2134	383	DESTER	47	141	SCHWED	114	211
KANADA	6	264	BELGI	49	117	DESTER	341	432
JAPAN	19	166	NORWEG	33	89	BELGI	847	231
8483 10 81			SCHWZ	48	111	RUMAEIN	114	64
KURBEL /-WELLE STAHL FREIFORMGSCHMIED			TSCHE	100	173	USA	30	103
EINF	1823*	1123*	USA	174	749	SINGAP	98	607
EU	820	284	KANADA	20	67	CHINA	487	210
SPAN	247	163	BRASIL	74	178	JAPAN	1468	1716
SCHWED	141	81	ARGENT	19	88	AUSF	4387*	9916*
TSCHE	1120	787	INDIEN	28	112	EU	3931	7820
BRASIL	177	83	SINGAP	26	88	FRANKR	674	1384
AUSF	3000*	3088*	TAIWAN	22	86	NIEDL	288	884
EU	848	942	AUSTRAL	18	64	ITAL	962	1718
FRANKR	197	421	8483 10 80			G BRIT	141	382
NIEDL	38	78	ANDERE WELLEN EINSCHL NOCKENWELLEN			DAENM	188	248
ITAL	38	68	EINF	22489*	16869*	PORTUG	84	82
FINNL	240	107	EV	744	898	SPAN	780	1218
DESTER	120	217	LV	16	72	SCHWED	88	292
SCHWZ	1229	846	AUS LG	28	107	DESTER	781	1063
			EU	8726	8431	BELGI	90	188
						SCHWZ	74	321
						POLEN	20	86
						TSCHE	8	106
						UNGARN	29	68
						USA	32	286
						IRAN	6	187
						SINGAP	11	88

Spezialhandel nach Waren

Wichtigste Ursprungs- und Bestimmungs-Länder	JANUAR 1999		dt = 100kg	1000 DM	Wichtigste Ursprungs- und Bestimmungs-Länder	JANUAR 1999		dt = 100kg	1000 DM	Wichtigste Ursprungs- und Bestimmungs-Länder	JANUAR 1999		dt = 100kg	1000 DM
	dt = 100kg	1000 DM				dt = 100kg	1000 DM				dt = 100kg	1000 DM		
CHINA	138	741			EV		19			8483 40 83				
SKOREA	44	52			LV	77	159			KEGELRAD- U KEGELSTIRNRADGETRIEBE				
JAPAN	19	184			PV	52	52			EINF	3056*	4547*		
8483 30 10					EU	8844	25524			LV	10	8		
LAGERGEH OHNE WAEHLZLAGER USW ZIV LPZG					FRANKR	1251	4808			EU	1991	1789		
EINF	1*	80*			NIEDL	385	2002			NIEDL	79	61		
USA	1	80			ITAL	948	4333			ITAL	1847	1608		
AUSF	*	2*			G BRIT	857	2877			JAPAN	996	2708		
EU		2			DAENM	93	542			AUSF	5239*	12161*		
8483 30 31					GRIECH	80	426			EV	29	42		
LAGERGEHAEUSE F WAEHLZLAGER ALLER ART					PORTUG	88	300			LV	7	19		
EINF	2808*	2321*			SPAN	515	1821			EU	3330	7256		
AUS LG	29	22			SCHWED	377	1531			FRANKR	1131	1915		
EU	1531	1649			FINNL	472	1409			NIEDL	942	1354		
FRANKR	53	129			OESTER	3423	2272			ITAL	412	933		
ITAL	56	80			BELGI	690	3147			G BRIT	284	661		
G BRIT	106	83			NORWEG	134	652			DAENM	48	123		
SCHWED	1032	720			SCHWZ	281	1644			SPAN	139	417		
OESTER	118	417			TUERK	48	349			SCHWED	90	281		
BELGI	54	123			POLEN	81	344			FINNL	61	198		
NORWEG	138	75			TSCHE	48	295			OESTER	489	1171		
TSCHE	320	129			SLOWAK	53	125			BELGI	69	157		
UNGARN	123	55			UNGARN	300	928			SCHWZ	192	895		
CHINA	247	79			BULGAR	17	77			POLEN	88	176		
TAIWAN	248	233			SLOWEN	57	107			TSCHE	110	210		
AUSF	1454*	1720*			BR JUG	9	68			USA	518	1761		
EU	1042	1390			MAROKK	1	103			KANADA	97	147		
FRANKR	100	194			GHANA	13	133			MEXIKO	37	76		
NIEDL	177	241			S AFR	72	461			VENEZU	20	68		
ITAL	177	241			USA	575	2978			CHILE	239	423		
G BRIT	29	52			KANADA	101	455			ARGENT	24	51		
DAENM	460	403			MEXIKO	111	207			SAUDIA	11	125		
SPAN	119	105			BRASIL	278	803			A EMIR	110	241		
OESTER	34	61			CHILE	18	80			TAIWAN	28	149		
BELGI	52	130			ARGENT	17	105			AUSTRAL	312	495		
UNGARN	338	77			LIBAN	17	77			8483 40 84				
S AFR	2	54			SYRIEN	28	94			SCHNECKENGETRIEBE				
USA	18	51			IRAN	3	88			EINF	258*	621*		
8483 30 39					ISRAEL	34	178			LV	1	3		
ANDERE LAGERGEHAEUSE					JORDAN	12	55			EU	199	421		
EINF	8306*	4354*			SAUDIA	21	127			ITAL	83	274		
EV	1	2			KUWAIT	3	53			G BRIT	102	74		
AUS LG		3			KATAR	17	125			USA	4	53		
EU	6097	2885			A EMIR	90	331			AUSF	2055*	4973*		
FRANKR	281	239			INDIEN	42	270			PV	27	58		
ITAL	394	152			THAIL	1	81			EU	1295	3040		
G BRIT	577	578			INDONE	9	82			FRANKR	481	1022		
OESTER	4839	1840			MALAYS	9	90			NIEDL	124	384		
BELGI	36	75			SINGAP	79	1490			ITAL	84	166		
SCHWZ	81	68			CHINA	142	466			G BRIT	22	118		
TUERK	396	118			SKOREA	386	1086			SPAN	70	379		
POLEN	336	66			JAPAN	34	234			SCHWED	35	128		
UNGARN	461	376			TAIWAN	8	132			FINNL	31	162		
SLOWEN	283	355			NORWK	8	100			OESTER	411	552		
MEXIKO	383	247			AUSTRAL	79	344			BELGI	21	77		
AUSF	521*	735*			8483 40 82					SCHWZ	59	190		
PV	9	7			STIRNRADGETRIEBE					TUERK	74	161		
EU	90	209			EINF	2375*	3445*			TSCHE	136	495		
ITAL	27	57			EV	1	12			UNGARN	33	77		
USA	49	152			LV	2	35			BULGAR	10	97		
CHINA	224	186			AUS LG	1	12			USA	282	400		
8483 30 90					EU	1574	2297			SINGAP	25	97		
GLEITLAGER U LAGERSCHALEN					FRANKR	1239	1800			CHINA	19	108		
EINF	10573*	16386*			NIEDL	32	105			SKOREA	35	117		
EV	55	164			ITAL	111	130			8483 40 85				
LV	18	174			GRIECH	81	80			ANDERE ZAHNRADGETRIEBE				
AUS LG	53	444			SPAN	58	91			EINF	2824*	5049*		
EU	8069	11412			SCHWZ	19	58			AUS LG	3	18		
FRANKR	709	1992			SLOWAK	650	815			EU	1197	2344		
NIEDL	32	319			JAPAN	8	64			FRANKR	113	354		
ITAL	5034	1968			AUSF	10546*	22950*			NIEDL	207	148		
G BRIT	1040	1905			EU	8038	15075			ITAL	380	859		
IRLAND	2	53			FRANKR	1964	3292			G BRIT	232	225		
SPAN	61	90			NIEDL	1493	3360			SPAN	70	88		
SCHWED	145	155			ITAL	942	2653			SCHWED	21	132		
OESTER	699	3521			G BRIT	443	989			OESTER	85	180		
BELGI	326	1251			DAENM	79	236			BELGI	85	314		
SCHWZ	44	140			PORTUG	613	994			NORWEG	112	266		
POLEN	138	270			SPAN	614	983			SCHWZ	47	608		
TSCHE	301	447			SCHWED	1201	2165			TSCHE	955	1553		
SLOWAK	166	254			FINNL	82	195			UNGARN	39	96		
S AFR	29	94			OESTER	428	859			USA	51	309		
USA	154	524			BELGI	180	334			JAPAN	353	594		
BRASIL	234	512			NORWEG	202	450			TAIWAN	32	110		
INDIEN	482	365			SCHWZ	220	699			AUSF	20195*	41620*		
CHINA	250	391			TUERK	57	159			EU	15027	27870		
SKOREA	93	250			POLEN	146	237			FRANKR	2550	4515		
SKOREA	177	1177			KASACH	184	313			NIEDL	731	1687		
TAIWAN	14	51			S AFR	15	54			ITAL	940	1528		
AUSF	12153*	41537*			USA	473	1939			G BRIT	1605	960		
					KANADA	102	176			DAENM	7813	13539		
					PERU	15	53			SPAN	685	1529		
					BRASIL	21	59			SCHWED	479	1133		
					CHILE	36	76			FINNL	151	289		
					ISRAEL	55	177			OESTER	983	1899		
					INDIEN	423	573			BELGI	58	232		
					INDONE	26	61			NORWEG	295	756		
					SINGAP	223	1006			SCHWZ	131	559		
					TAIWAN	9	60							
					AUSTRAL	160	348							

## Spezialhandel nach Waren

Wichtigste Ursprungs- und Bestimmungs-Länder	JANUAR 1999			Wichtigste Ursprungs- und Bestimmungs-Länder	JANUAR 1999			Wichtigste Ursprungs- und Bestimmungs-Länder	JANUAR 1999		
	dt = 100kg	1000 DM			dt = 100kg	1000 DM			dt = 100kg	1000 DM	
TUERK	30	182		EU	343	488		G BRIT	334	240	
POLEN	55	184		ITAL	288	222		DAENH	403	357	
TSCHKE	87	317		OESTER	28	94		SPAN	1293	571	
SLOWAK	102	211		BELGI	12	82		OESTER	1011	493	
UNGARN	28	89		SCHWZ	8	87		BELGI	79	147	
SLOWEN	53	220		USA	43	118		POLEN	2389	321	
AEGYPT	38	99		ARGENT	3	270		TSCHKE	1261	339	
GUINEA	5	55		PHILIP	2	116		SLOWAK	123	58	
S AFR	590	1279		AUSP	5873*	19896*		USA	4339	973	
USA	1340	5009		EV	562	1033		KANADA	185	282	
KANADA	24	197		LV	5	19		CHINA	3182	876	
KOLUMB	10	51		EU	2128	7421		JAPAN	72	261	
BRASIL	116	234		FRANKR	310	1289		AUSF	16716*	10073*	
ISRAEL	17	50		NIEDL	131	581		LV	200	134	
INDIEN	48	179		ITAL	12	155		PV	1	4	
INDONE	20	53		G BRIT	671	2039		EU	13368	6912	
SINGAP	684	1231		DAENH	50	155		FRANKR	7850	2938	
CHINA	121	280		SPAN	153	558		NIEDL	1931	707	
SKOREA	17	108		SCHWED	81	355		ITAL	228	558	
JAPAN	48	122		FINNL	201	606		G BRIT	825	454	
TAIWAN	86	1282		OESTER	399	1379		DAENH	42	99	
HONGK	19	57		BELGI	110	284		SPAN	799	558	
AUSTRAL	150	552		NORWEG	247	955		SCHWED	455	224	
				SCHWZ	48	240		FINNL	89	60	
				TUERK	38	100		OESTER	557	531	
				S AFR	28	125		BELGI	555	477	
				USA	4144	10234		NORWEG	431	302	
				BRASIL	29	102		SCHWZ	165	289	
				IRAN	22	80		POLEN	72	116	
				SINGAP	14	72		TSCHKE	21	59	
				CHINA	25	112		SLOWAK	37	52	
				SKOREA	55	192		UNGARN	1521	655	
				AUSTRAL	24	85		ALGER	124	416	
							S AFR	40	69		
8483 40 92				8483 40 98			USA	93	255		
KUGEL- ODER ROLLENROLLSPINDELN				ANDERE GETRIEBE			MEXIKO	470	219		
EINF	55*	1382*		EINF	4000*	11055*	BRASIL	35	57		
PV	5	5		EV	4	428	JEMEN	3	51		
AUS LG	8	8		LV	2	56	SINGAP	22	78		
EU	33	613		PV	3	37	JAPAN	14	53		
FRANKR	7	87		AUS LG	2	2	AUSTRAL	55	59		
ITAL	22	246		EU	2498	9220					
IRLAND		242		FRANKR	116	198		8483 50 99			
SCHWZ	11	427		ITAL	1805	3335		AND SCHWUNGRAEDER RIEMEN SEILSCHEIBEN			
USA	2	91		G BRIT	56	154		EINF	7930*	10920*	
JAPAN	18	214		SPAN	109	208		EV	2344	3535	
AUSF	1102*	5459*		FINNL	40	106		AUS LG	403	1815	
LV	1	25		OESTER	220	737		EU	3358	3959	
PV	1	26		BELGI	166	404		FRANKR	338	636	
EU	595	3181		NORWEG	12	165		ITAL	793	924	
FRANKR	131	621		SCHWZ	53	583		G BRIT	1398	1743	
NIEDL	30	254		TSCHKE	448	315		SPAN	576	424	
ITAL	284	1123		USA	280	1738		OESTER	107	109	
G BRIT	40	136		JAPAN	553	2752		SCHWZ	63	114	
DAENH	5	55		TAIWAN	22	54		TUERK	192	133	
SPAN	53	137		AUSP	5240*	18776*		TSCHKE	359	110	
SCHWED	55	143		LV	28	83		SLOWAK	210	520	
OESTER	49	472		PV	60	244		S AFR	441	297	
BELGI	13	113		EU	3328	9456		USA	2022	2050	
SCHWZ	73	736		FRANKR	738	2058		KANADA	699	2305	
TUERK	47	110		NIEDL	79	522		JAPAN	372	1091	
POLEN	56	122		ITAL	205	1085		TAIWAN	28	51	
TSCHKE	9	70		G BRIT	315	1159		AUSF	6754*	22069*	
USA	98	572		DAENH	51	308		PV	1	11	
PHILIP	3	55		GRIECH	72	100		EU	4550	15109	
CHINA	3	55		PORTUG	18	326		FRANKR	476	1867	
				SPAN	422	629		NIEDL	65	344	
8483 40 94				SCHWED	240	598		ITAL	323	1265	
ZAHNSCHALTGETRIEBE				FINNL	39	183		G BRIT	1104	3478	
EINF	4519*	5520*		OESTER	928	2021		DAENH	17	147	
EV	1	5		BELGI	208	387		GRIECH	11	68	
LV	5	17		NORWEG	7	71		PORTUG	124	162	
EU	3881	5488		SCHWZ	275	1474		SPAN	1341	3953	
FRANKR	82	277		POLEN	290	587		SCHWED	387	1309	
ITAL	2756	3584		TSCHKE	225	1014		FINNL	26	188	
SPAN	825	1173		SLOWEN	29	253		OESTER	303	1092	
FINNL	36	81		AEGYPT	19	64		BELGI	380	1108	
OESTER	44	97		GUINEA	84	179		NORWEG	5	50	
BELGI	99	243		S AFR	11	53		SCHWZ	167	359	
TSCHKE	110	144		USA	196	1450		TUERK	29	162	
SLOWAK	332	282		KANADA	44	514		POLEN	53	170	
USA	20	155		MEXIKO	13	436		TSCHKE	168	482	
BRASIL	35	112		INDIEN	159	809		SLOWAK	281	1104	
JAPAN	57	295		PHILIP	18	67		UNGARN	167	559	
AUSP	1442*	3501*		CHINA	32	206		S AFR	41	109	
EV	170	203		SKOREA	71	280		USA	359	995	
PV	1	4		AUSTRAL	306	1378		KANADA	20	52	
EU	1009	2438		8483 50 10			MEXIKO	26	55		
FRANKR	162	494		SCHWUNGRAEDER SEILSCHEIB USW ZIV LPZ			KOLUMB	18	55		
NIEDL	176	443		EINF	*	*	BRASIL	179	440		
ITAL	43	195		AUSF	*	*	CHILE	75	188		
G BRIT	177	301		8483 50 91			ARGENT	18	54		
SPAN	308	504		SCHWUNGRAED USW EISEN/STAHL AND ZWECK			SAUDIA	54	106		
SCHWED	14	55		EINF	*	*	A EMIR	21	130		
FINNL	17	54		EV	4284	820	INDIEN	24	118		
OESTER	57	255		AUS LG	5	5	SINGAP	24	113		
BELGI	34	95		EU	5552	7542	JAPAN	351	1030		
SCHWZ	15	55		FRANKR	1517	4406	TAIWAN	7	54		
TUERK	34	154		NIEDL	37	50	AUSTRAL	9	55		
TSCHKE	20	51		ITAL	1821	1306					
USA	55	215					8483 50 10				
MEXIKO	170	203					SCHALT- WELLENKUPPLUNG F ZIV LUFTFZG				
CHINA	58	83					EINF	*	3*		
TAIWAN	15	95					AUSF	*	*		
8483 40 96											
ANDERE SCHALTGETRIEBE											
EINF	486*	1161*									
EV	2	4									
LV	5	366									
AUS LG	1	2									

Spezialhandel nach Waren

Wichtigste Ursprungs- und Bestimmungs-Länder	JANUAR 1999				Wichtigste Ursprungs- und Bestimmungs-Länder	JANUAR 1999				Wichtigste Ursprungs- und Bestimmungs-Länder	JANUAR 1999			
	dt = 100kg	1000 DM	dt = 100kg	1000 DM		dt = 100kg	1000 DM	dt = 100kg	1000 DM		dt = 100kg	1000 DM	dt = 100kg	1000 DM
8483 80 91					EU	67				UNGARN	358	349		
SCHALT/WELLENKUPPL EISEN/STAHL AND ZW					G BRIT	54				RUMAEN	143	89		
EINF	1382*	2168*			8483 90 30					UKRAIN	128	191		
EV	14	35			TEILE V LAGERGENAEUSEN F WAEHLZAGER					RUSSLD	76	50		
AUS LG		1			EINF	722*	524*			SLOWEN	1067	587		
EU	1272	1904			EV	10	9			KROAT	107	67		
FRANKR	20	53			AUS LG	1	2			B HERZ	152	79		
ITAL	1155	1594			EU	487	340			USA	1185	4646		
G BRIT	6	115			ITAL	138	101			KANADA	52	133		
USA	54	141			SPAN	264	78			BRASIL	44	57		
AUSF	2537*	8190*			SCHWED	19	60			INDIEN	154	138		
EU	2035	5049			SCHWZ	45	80			CHINA	792	364		
FRANKR	336	905			AUSF	28*	245*			SKOREA	320	130		
NIEDL	285	853			EU	23	194			JAPAN	479	1853		
ITAL	122	300			FRANKR	13	55			TAIWAN	245	374		
G BRIT	100	505			8483 90 92					HONGK	3	55		
DAENM	73	255			EISEN/STAHLTEIL GEGOSSEN F POSIT 8483					AUSF	28621*	80413*		
GRIECH	16	55			EINF	10808*	8068*			EV	13	83		
SPAN	146	455			EV	17	13			LV	325	315		
SCHWED	95	401			LV	7	15			PV	35	130		
FINNL	584	1478			PV	783	155			EU	15557	43141		
OESTER	148	535			AUS LG	1023	1048			FRANKR	3815	8492		
BELGI	129	357			EU	2725	2298			NIEDL	1211	3715		
NORWEG	41	123			FRANKR	351	271			ITAL	1887	6115		
SCHWZ	52	175			NIEDL	195	90			G BRIT	1751	4609		
POLEN	20	52			ITAL	1425	1335			IRLAND	24	75		
KROAT	14	72			G BRIT	95	54			DAENM	541	1544		
USA	78	375			DAENM	111	95			GRIECH	28	459		
KANADA	55	201			SPAN	410	171			PORTUG	55	325		
MEXIKO	7	55			FINNL	13	55			SPAN	1507	3404		
VENEZU	34	61			BELGI	104	154			SCHWED	515	2833		
BRASIL	29	191			SCHWZ	897	898			FINNL	585	1842		
ARGENT	35	189			TUERK	228	65			OESTER	2959	6705		
IRAN	11	61			POLEN	388	131			BELGI	760	2805		
INDIEN	15	124			TSCHE	1401	425			LUXEMB	277	143		
SINGAP	27	53			SLOWAK	740	273			NORWEG	525	2563		
8483 80 99					RUSSLD	335	54			LIECHT	444	355		
AND SCHALT/WELLENKUPPLUNG F AND ZWECK					SLOWEN	599	553			SCHWZ	1453	4202		
EINF	1577*	5655*			S AFR	158	119			TUERK	445	1033		
EV	95	542			USA	1505	1549			POLEN	115	591		
LV	1	5			MEXIKO	479	331			TSCHE	447	1028		
PV	1	2			BRASIL	105	129			SLOWAK	325	555		
AUS LG	3	34			CHINA	499	125			UNGARN	135	775		
EU	412	3274			JAPAN	324	883			BULGAR	5	67		
FRANKR	23	99			AUSF	17974*	5571*			SLOWEN	33	123		
ITAL	95	2013			EV	5	7			KROAT	6	53		
G BRIT	51	152			LV	53	17			ALGER	7	55		
SCHWED	105	550			PV	723	170			TUNES	5	52		
OESTER	25	65			EU	5055	4315			EGYPT	12	107		
BELGI	59	311			FRANKR	258	410			SENEG	15	135		
SCHWZ	32	225			NIEDL	421	457			GHANA	23	155		
TSCHE	1045	510			ITAL	555	537			NIGERI	4	54		
USA	144	1002			G BRIT	5451	1217			KAMERU	6	75		
INDIEN	4	57			DAENM	109	125			KENIA	7	53		
JAPAN	13	105			GRIECH	5	55			S AFR	305	1085		
AUSF	5441*	21110*			SPAN	5	57			USA	3833	10729		
PV	1	245			SCHWED	245	245			KANADA	523	940		
EU	1934	9202			FINNL	75	83			MEXIKO	545	1295		
FRANKR	151	1514			OESTER	891	707			KOLUMB	15	154		
NIEDL	152	1015			BELGI	11	72			VENEZU	60	272		
ITAL	341	1472			NORWEG	189	203			ECUAD	9	154		
G BRIT	209	1015			SCHWZ	81	80			PERU	32	79		
DAENM	85	448			POLEN	124	53			BRASIL	355	1042		
GRIECH	40	338			TSCHE	1321	373			CHILE	22	115		
SPAN	208	894			UNGARN	5005	1125			ARGENT	19	128		
SCHWED	74	359			RUSSLD	19	71			LIBAN	5	55		
FINNL	279	559			USA	1105	1100			IRAK	7	147		
OESTER	177	571			KANADA	250	227			IRAN	32	455		
BELGI	154	557			BRASIL	275	282			ISRAEL	34	295		
NORWEG	132	510			CHINA	124	80			JORDAN	4	75		
LIECHT	170	330			SKOREA	55	112			SAUDIA	49	337		
SCHWZ	134	755			JAPAN	175	125			KATAR	7	75		
TUERK	40	222			AUSTRAL	180	210			A EMIR	13	155		
POLEN	55	234			8483 90 98					INDIEN	145	751		
TSCHE	1355	1354			AND TEILE V AND WAREN D POSITION 8483					THAIL	92	445		
UNGARN	9	57			EINF	45457*	45450*			VIETN	16	53		
S AFR	17	112			EV	290	1153			INDOONE	14	115		
USA	573	4095			LV	29	311			MALAYS	35	145		
KANADA	35	245			PV	255	114			SINGAP	243	1035		
MEXIKO	124	250			AUS LG	57	1252			PHILIP	214	399		
BRASIL	57	391			EU	27590	25545			CHINA	117	425		
SYRIEN	13	59			FRANKR	7731	5455			SKOREA	92	559		
ISRAEL	13	55			NIEDL	4051	4017			JAPAN	155	591		
SAUDIA	14	54			ITAL	5977	7390			TAIWAN	52	350		
A EMIR	15	154			G BRIT	715	1505			HONGK	54	455		
INDIEN	14	51			DAENM	87	152			AUSTRAL	407	1074		
SINGAP	20	145			GRIECH	752	730			NEUSEE	25	95		
SKOREA	155	1315			PORTUG	90	55			8484 10 10				
JAPAN	49	245			SPAN	4412	2549			METALLOPLAST DICHTUNGEN F ZIV LUFTFZG				
TAIWAN	15	129			FINNL	55	124			EINF	*	95*		
HONGK	12	59			OESTER	1782	2854			USA		50		
AUSTRAL	52	425			BELGI	885	570			AUSF	*	*		
8483 90 10					NORWEG	152	255			8484 10 90				
TEILE V WAREN D POS 8483 F ZIV LUFTFZ					LIECHT	1853	1450			METALLOPLAST DICHTUNGEN F AND ZWECKE				
EINF	1*	343*			SCHWZ	3533	4135			EINF	1775*	5233*		
AUS LG		1			TUERK	1454	595			EV	3	23		
EU	1	75			POLEN	2455	1353			AUS LG	1	5		
FRANKR	1	75			TSCHE	2437	2041			EU	1145	3772		
USA		255			SLOWAK	435	715			FRANKR	53	400		
AUSF	*	57*								NIEDL	25	152		

Spezialhandel nach Waren

Wichtigste Ursprungs- und Bestimmungs-Länder	JANUAR 1999		dt = 100kg	1000 DM	Wichtigste Ursprungs- und Bestimmungs-Länder	JANUAR 1999		dt = 100kg	1000 DM	Wichtigste Ursprungs- und Bestimmungs-Länder	JANUAR 1999		dt = 100kg	1000 DM
	dt = 100kg	1000 DM				dt = 100kg	1000 DM				dt = 100kg	1000 DM		
BELGI	16	351			8484 90 90					EU	961	560		
SCHWZ	7	169			SAETZE ZUSSTELL V DICHTUNG AND ZWECHE					FRANKR	719	449		
TUERK	33	80			EINF	517*	2482*			DAENM	202	59		
SLOWAK	85	201			EV	19	211			SCHWZ	154	421		
UNGARN	73	272			AUS LG	3	52			UNGARN	261	163		
SLOWEN	14	50			EU	410	1319			CHINA	540	162		
USA	81	689			FRANKR	13	180			AUSP	23684*	6332*		
BRASIL	96	191			NIEDL	8	59			EU	20178	4898		
ISRAEL	14	68			ITAL	79	195			FRANKR	17580	3668		
JAPAN	39	315			G BRIT	24	74			NIEDL	103	78		
TAIWAN	183	282			DAENM	85	146			ITAL	103	139		
AUSP	3784*	22486*			SPAN	31	164			G BRIT	697	275		
EV		11			SCHWED	29	59			DAENM	264	144		
PV	1	51			OESTER	62	220			SCHWED	79	51		
EU	3197	18378			BELGI	58	122			OESTER	178	153		
FRANKR	878	3801			SCHWZ	15	242			BELGI	1166	359		
NIEDL	84	773			USA	54	590			SCHWZ	1284	557		
ITAL	432	4448			JAPAN	21	270			TSCHE	222	125		
G BRIT	736	3839			AUSP	1393*	13910*			USA	1810	638		
DAENM	4	97			EV	7	30			8485 90 30				
GRIECH	10	83			PV		2			AND TEIL V MASCH USW A VERFORMS GUSS				
PORTUG	8	85			EU	876	8034			EINF	421*	303*		
SPAN	277	1317			FRANKR	362	1988			EU	359	194		
SCHWED	147	677			NIEDL	46	635			FRANKR	82	55		
OESTER	461	2328			ITAL	79	1002			ITAL	172	108		
BELGI	287	1588			G BRIT	96	1145			JAPAN	11	80		
NORWEG	5	64			DAENM	14	279			AUSP	32*	94*		
SCHWZ	49	273			GRIECH	28	223			EU	21	37		
POLEN	7	69			PORTUG	18	197			8485 90 51				
TSCHE	23	205			SPAN	42	683			AND TEILE V MASCH USW A STAHL GEGOSS				
SLOWAK	1	78			SCHWED	14	250			EINF	1600*	1700*		
UNGARN	66	336			FINNL	13	220			AUS LG		1		
RUMAEN	3	78			OESTER	41	608			EU	869	825		
KROAT	8	72			BELGI	127	739			FRANKR	168	175		
GHANA	7	76			NORWEG	7	114			NIEDL	259	187		
S AFR	18	96			SCHWZ	23	329			ITAL	220	315		
USA	87	430			TUERK	6	98			SCHWZ	187	352		
KANADA	88	427			POLEN	4	64			TUERK	147	51		
MEXIKO	68	254			TSCHE	6	59			POLEN	267	82		
BRASIL	50	278			UNGARN	27	231			TSCHE	36	50		
A SMIR	6	50			KROAT	4	52			SLOWAK	33	70		
INDIEN	13	89			MAROKK	13	67			USA	56	253		
SINGAP	8	159			MADAG	5	74			AUSP	2092*	4950*		
SKOREA	8	68			S AFR	20	311			EU	1169	2477		
JAPAN	6	85			USA	100	1185			FRANKR	211	221		
HONGK	7	88			KANADA	8	147			NIEDL	590	781		
AUSTRAL	29	190			BRASIL	3	57			ITAL	245	465		
8484 20 00					CHILE	9	81			G BRIT	24	247		
MECHANISCHE DICHTUNGEN					LIBAN	17	82			DAENM	18	115		
EINF	307*	2222*			ISRAEL	4	66			GRIECH	4	89		
AUS LG		4			SAUDIA	26	128			SCHWED	18	182		
EU	187	913			KUWAIT	7	90			FINNL	25	115		
FRANKR	101	820			A SMIR	40	359			OESTER	28	175		
ITAL	16	51			PAKIST	2	87			ISLAND	12	55		
GRIECH	46	138			THAIL	4	55			NORWEG	103	602		
OESTER	5	100			MALAYS	12	115			SCHWZ	62	238		
SCHWZ		85			SINGAP	26	238			POLEN	41	185		
TUERK	32	210			CHINA	7	110			SLOWAK	502	195		
USA	17	399			JAPAN	19	241			USA	32	370		
BRASIL	19	141			TAIWAN	3	53			KANADA	9	90		
SINGAP	9	93			HONGK	10	179			CHINA	8	62		
JAPAN	39	345			AUSTRAL	16	212			SKOREA	23	73		
AUSP	681*	11459*			8485 10 10					JAPAN	34	75		
EU	474	6887			SCHIFFSSCHRAUBEN USW A BRONZE					TAIWAN	45	160		
FRANKR	71	1193			EINF	6*	478*			8485 90 53				
NIEDL	30	826			GEW DT	245				AND TEILE A STAHL PREIFORMGESCHMIEDET				
ITAL	26	826			EU	5	315			EINF	453*	897*		
G BRIT	42	541			DAENM	2	309			EU	447	855		
IRLAND	3	73			POLEN	1	163			FRANKR	240	702		
DAENM	13	307			AUSP	8*	601*			NIEDL	134	109		
SPAN	35	431			GEW DT	259				AUSP	4696*	1890*		
SCHWED	100	846			EU	4	178			EU	4505	1616		
FINNL	6	297			SCHWED	4	178			FRANKR	1442	472		
OESTER	56	964			POLEN	2	240			NIEDL	275	263		
BELGI	89	719			INDIEN	2	183			DAENM	453	153		
NORWEG	12	500			8485 10 90					FINNL	949	325		
SCHWZ	27	761			SCHIFFSSCHRAUBEN USW A AND STOFFEN					OESTER	698	143		
LITAU	3	50			EINF	273*	2153*			BELGI	665	215		
POLEN	3	72			GEW DT	537				SCHWZ	152	216		
TSCHE	4	90			EU	211	2033			8485 90 55				
SLOWAK	13	99			ITAL	204	65			AND TEILE V MASCH USW A STAHL GSEENKG				
UNGARN	7	117			SCHWED	6	1966			EINF	559*	607*		
LIBYEN	1	59			SCHWZ	5	99			PV	34	93		
S AFR	5	110			AUSP	5*	120*			EU	397	346		
USA	60	789			GEW DT	9				ITAL	361	246		
KANADA	5	128			EU	2	55			GRIECH	21	69		
MEXIKO	4	79			NIEDL	2	55			SCHWZ	21	53		
BRASIL	13	192			USA	3	65			USA	62	125		
ARGENT	1	61			8485 90 10					JAPAN	40	65		
ISRAEL	1	69			AND TEIL V MASCH USW N VERFORMS GUSS					AUSP	1997*	1283*		
A SMIR	6	148			DT		DT							
INDIEN	1	116			EINF	2189*	1359*							
SINGAP	2	71												
CHINA	1	85												
SKOREA	2	53												
JAPAN	3	255												
HONGK	7	61												
AUSTRAL	5	98												
N ERM	2	55												
8484 90 10														
SAETZE ZUSAMNSTELL V DICHTUNG ZIV LPZ														
EINF	*	6*												
AUSP	*	*												

### Spezialhandel nach Waren

Wichtigste Ursprungs- und Bestimmungs-Länder	JANUAR 1999				Wichtigste Ursprungs- und Bestimmungs-Länder	JANUAR 1999				Wichtigste Ursprungs- und Bestimmungs-Länder	JANUAR 1999			
	dt = 100kg		1000 DM			dt = 100kg		1000 DM			dt = 100kg		1000 DM	
	dt = 100kg	1000 DM	dt = 100kg	1000 DM		dt = 100kg	1000 DM	dt = 100kg	1000 DM		dt = 100kg	1000 DM	dt = 100kg	1000 DM
PV	105	157			TAIWAN	136	221			EV	5	8		
EU	466	362			N ERM	94	124			PV	3101	3		
FRANKR	346	253			AUSP	31859*	117689*			AUS LG	1180	187		
NORWEG	111	52								EU	7830	483		
SCHWZ	143	82			PV	10	234			FRANKR	5506	123		
SLOWAK	248	216			EU	7496	16060			NIEDL	627	81		
UNGARN	521	238			FRANKR	1050	3274			ITAL	724	131		
MEXIKO	461	299			NIEDL	618	1845			OESTER	623	84		
8485 90 59					ITAL	618	2527			BELGI	300	52		
AND TEILE V MASCH USW A ST AND BEARD					G BRIT	595	1523			SCHWZ	13745	626		
EINF	3839*	5848*			DAENM	287	594			USA	1162	366		
EV	7	24			PORTUG	39	109			MALAYS	9036	56		
LV	26	64			SPAN	731	1372			JAPAN	1650	94		
AUS LG	3	16			SCHWED	1300	2103			AUSP	437196*	5883*		
EU	488	1232			FINNL	78	201			GEW DT	666			
FRANKR	143	863			OESTER	1251	1523			EV	42	2		
NIEDL	7	51			BELGI	941	919			LV	2	31		
ITAL	58	140			ISLAND	51	271			PV	7771	48		
G BRIT	39	128			NORWEG	741	3744			EU	191150	3412		
OESTER	63	148			LIECHT	13	91			FRANKR	61307	546		
BELGI	69	124			SCHWZ	5141	21485			NIEDL	7412	787		
SCHWZ	497	1375			MALTA	46	160			ITAL	45836	580		
POLEN	758	352			TUERK	522	1899			G BRIT	16279	386		
TSCHE	142	156			ESTLD	83	182			SPAN	23263	381		
SLOWAK	348	78			LETTLD	65	368			SCHWED	33589	408		
UNGARN	603	474			LITAU	97	479			OESTER	1992	117		
BULGAR	110	69			POLEN	1291	6455			SCHWZ	84891	736		
SLOWEN	400	89			TSCHE	1811	6594			POLEN	8760	62		
USA	116	1551			SLOWAK	280	1097			TSCHE	37099	302		
KANADA	87	106			UNGARN	743	3302			RUSSLD	6772	82		
JAPAN	14	90			RUMAEN	218	1081			SLOWEN	6236	63		
TAIWAN	184	129			BULGAR	124	578			USA	72505	751		
AUSTRAL	25	64			UKRAIN	84	309			ISRAEL	1631	55		
AUSP	8122*	34332*			W RUSS	28	148			HONGK	3359	57		
EV		51			RUSSLD	281	1062			8501 10 91				
LV	19	66			KASACH	17	72			ALLSTROM-(UNIVERSAL-)MOTOR <37,5 W				
PV	73	207			SLOWEN	380	1645			STUECK			STUECK	
EU	5699	25053			KROAT	224	929			EINF	80310*	1377*		
FRANKR	581	3434			B HERZ	48	261			GEW DT	300			
NIEDL	907	3213			BR JUG	44	206			AUS LG	3	1		
ITAL	1420	6378			MAZED	17	76			EU	313	70		
G BRIT	509	2373			MAROKK	87	301			ITAL	151	52		
IRLAND	17	107			ALGER	24	116			SCHWZ	46631	763		
DAENM	99	434			TUNES	148	529			USA	489	78		
PORTUG	225	132			LIBYEN	28	127			THAIL	8205	63		
SPAN	404	1677			AEGYPT	178	560			JAPAN	8128	116		
SCHWED	393	2686			ELFBK	17	66			TAIWAN	9197	237		
FINNL	169	657			GHANA	25	166			AUSP	4806*	373*		
OESTER	997	3046			NIGERI	62	263			GEW DT	40			
BELGI	171	876			KAMERU	12	74			EU	735	218		
NORWEG	13	80			AETHIO	14	60			FINNL	128	74		
LIECHT	10	76			KENIA	11	79			8501 10 93				
SCHWZ	500	2414			S AFR	346	1608			WECHSELSTROMMOTOREN LEIST < 37,5W				
TUERK	86	174			USA	3578	15541			STUECK			STUECK	
POLEN	238	964			KANADA	312	1574			EINF	572566*	6381*		
TSCHE	29	78			MEXIKO	180	861			GEW DT	3102			
SLOWAK	198	337			GUATEM	31	104			PV	105	2		
UNGARN	22	73			TRINID	14	59			AUS LG	23	8		
SLOWEN	10	50			KOLUMB	30	153			EU	21316	644		
AEGYPT	17	86			VENEZU	64	276			FRANKR	2025	114		
S AFR	436	2302			ECUAD	11	50			ITAL	6309	193		
USA	147	527			PERU	31	125			G BRIT	7510	171		
KANADA	76	270			BRASIL	321	1445			BELGI	5042	111		
MEXIKO	12	50			CHILE	91	442			SCHWZ	59139	2863		
BRASIL	123	109			ARGENT	132	813			UNGARN	91444	907		
ZYPERN	12	92			ZYPERN	36	186			SLOWEN	202136	1064		
SINGAP	113	143			LIBAN	48	186			USA	7240	197		
CHINA	28	94			SYRIEN	19	82			IRAN	5760	53		
SKOREA	114	363			IRAN	44	194			MALAYS	99592	283		
JAPAN	67	225			ISRAEL	964	2455			CHINA	20994	137		
TAIWAN	33	85			JORDAN	38	155			JAPAN	1422	107		
HONGK	29	123			SAUDIA	194	781			TAIWAN	54502	104		
AUSTRAL					KUWAIT	40	183			AUSP	216487*	6177*		
8485 90 80					BAHRAI	25	116			GEW DT	1542			
AND TEILE V MASCH APP GER A AND STOFF					KATAR	16	61			PV	35791	186		
EINF	16885*	29071*			A EMIR	195	757			EU	97530	1974		
EV	13	38			OMAN	65	154			FRANKR	7420	217		
LV	47	81			PAKIST	23	116			NIEDL	2593	253		
PV	31	54			INDIEN	328	1530			ITAL	29880	568		
AUS LG	126	908			SRI LAN	28	117			G BRIT	25279	286		
EU	7051	18630			THAIL	137	622			DAENM	717	53		
FRANKR	5163	14241			VIETN	26	106			SPAN	26778	254		
NIEDL	111	590			INDONE	58	346			SCHWED	2187	60		
ITAL	750	1670			MALAYS	118	549			OESTER	2189	198		
G BRIT	231	348			SINGAP	462	1884			SCHWZ	1119	820		
IRLAND	11	53			PHILIP	71	315			POLEN	20082	86		
DAENM	14	94			CHINA	239	1132			TSCHE	40598	412		
PORTUG	3	230			SKOREA	269	1256			W RUSS	6028	56		
SPAN	308	478			JAPAN	617	2876			USA	3454	236		
SCHWED	239	368			TAIWAN	798	1864			INDIEN	12064	154		
OESTER	203	429			HONGK	364	1327			AUSTRAL	7089	97		
BELGI	18	78			AUSTRAL	506	1618							
NORWEG	2024	3148			NEUSEE	69	298							
SCHWZ	272	217			SCHIFF	20	83							
TUERK	1207	409			N ERM	162	819							
POLEN	3143	1286												
TSCHE	204	96												
SLOWAK	728	322												
UNGARN	148	67												
RUMAEN	280	180												
SLOWEN	167	67												
KROAT	574	2952												
USA	485	361												
CHINA	33	55												
SKOREA	140	624												
JAPAN														

#### KAPITEL 85

ELEKTRISCHE MASCHINEN, APPARATE, GERAETE UND ANDERE ELEKTROTECHNISCHE WAREN, TEILE DAVON; TONAUFNAHME- ODER TONWIEDERGABEGERAETE, BILD- UND TONAUFZEICHNUNGS- ODER -WIEDERGABEGERAETE, FUER DAS FERNSEHEN, TEILE UND ZUBEHOER FUER DIESE GERAETE

#### 8501 10 10

SYNCHRONMOTOREN LEISTUNG < 18 WATT

STUECK STUECK

EINF 57849\* 1707\*  
GEW DT 229





Spezialhandel nach Waren

Wichtigste Ursprungs- und Bestimmungs-Länder	JANUAR 1999				Wichtigste Ursprungs- und Bestimmungs-Länder	JANUAR 1999				Wichtigste Ursprungs- und Bestimmungs-Länder	JANUAR 1999							
	dt = 100kg		1000 DM			dt = 100kg		1000 DM			dt = 100kg		1000 DM		dt = 100kg		1000 DM	
	STUECK	STUECK	STUECK	STUECK		STUECK	STUECK	STUECK	STUECK		STUECK	STUECK	STUECK	STUECK	STUECK	STUECK	STUECK	
8501 33 90 AND GLEICHSTRMOT -GENERAT>75-375KW					8501 40 91 AND EINPH-WECHSELSTRMOTOREN <750W					EV 580 143								
EINF 29* 665*					EINF 550784* 20408*					LV 1 5								
GEW DT 310					GEW DT 19802					AUS LG 500 191								
EV 1 24					AUS LG 442 27					EU 88646 10326								
EU 24 552					EU 308166 11918					FRANKR 24954 4311								
FRANKR 9 176					FRANKR 29041 2446					NIEDL 207 61								
ITAL 13 361					NIEDL 612 190					ITAL 32563 1495								
SCHWZ 2 87					ITAL 271010 8860					G BRIT 561 244								
AUSP 62* 1284*					G BRIT 448 78					DAENM 6923 1632								
GEW DT 607					SCHWZ 2146 68					SCHWED 392 166								
EU 50 847					OESTER 4789 251					OESTER 19804 2342								
FRANKR 9 114					LIECHT 11880 696					SCHWZ 1679 291								
ITAL 20 193					SCHWZ 16574 220					TUERK 2020 271								
BELGI 13 412					TUERK 643 121					TSCHE 4430 334								
ISLAND 1 56					POLEN 4700 222					SLOWEN 20494 886								
USA 3 75					TSCHE 19010 546					USA 295 362								
SYRIEN 3 216					SLOWAK 126771 6555					MEXIKO 1800 98								
8501 34 10 GLEICHSTROMGENERATOR>375KW ZIV LPZ					UNGARN 11553 274					BRASIL 1250 127								
EINF *					BULGAR 2700 95					CHINA 3951 129								
AUSP *					SLOWEN 6023 58					JAPAN 2770 788								
8501 34 50 GLEICHSTROM-FAHRMOTOREN >375KW					USA 434 50					AUSP 74744* 20156*								
EINF 6* 278*					MEXIKO 5600 204					GEW DT 7179								
GEW DT 186					CHINA 28550 157					LV 72 21								
UKRAIN 6 278					SKOREA 4800 113					EU 53385 13007								
AUSP 6* 113*					JAPAN 2770 169					FRANKR 6414 1728								
GEW DT 62					AUSP 250116* 16359*					NIEDL 8903 2343								
LV 4 16					GEW DT 6234					ITAL 8778 2012								
EU 2 97					PV 317 50					G BRIT 6995 1846								
OESTER 2 97					EU 207057 12342					DAENM 6717 966								
8501 34 91 AND GLEICHSTRMOT -GENERA>375-750KW					FRANKR 49412 2541					GRIECH 77 56								
EINF 8* 406*					NIEDL 20185 2899					PORTUG 682 219								
GEW DT 149					ITAL 30922 1502					SPAN 3617 636								
EV 2 183					G BRIT 50840 2602					SCHWED 3724 808								
EU 6 223					DAENM 2363 272					FINNL 2774 537								
FRANKR 2 56					PORTUG 1448 174					OESTER 2815 1214								
ITAL 3 158					SPAN 3664 330					BELGI 1871 435								
USA 2 183					SCHWED 21485 873					NORWEG 303 261								
AUSP 7* 350*					FINNL 9220 318					SCHWZ 7221 1866								
GEW DT 263					OESTER 12272 1394					TUERK 287 177								
EU 7 350					BELGI 5448 418					POLEN 2866 871								
FRANKR 1 67					SCHWZ 6203 667					TSCHE 448 340								
OESTER 1 70					TUERK 2655 86					SLOWAK 79 52								
BELGI 4 178					POLEN 2820 191					UNGARN 642 228								
8501 34 99 AND GLEICHSTRMOT -GENERATOR >750KW					TSCHE 1601 466					BULGAR 118 137								
EINF 3* 440*					UNGARN 445 91					KROAT 256 52								
GEW DT 172					AEGYPT 2739 123					AEGYPT 69 55								
LV 1 133					S AFR 4031 53					AEETHIO 35 68								
EU 1 149					USA 5014 557					S AFR 70 133								
ITAL 1 149					THAIL 4000 82					USA 2106 889								
SCHWZ 1 158					MALAYS 239 54					KANADA 395 81								
MEXIKO 1 133					SINGAP 1027 111					MEXIKO 116 55								
AUSP 7* 2296*					JAPAN 1044 51					BRASIL 106 78								
GEW DT 977					AUSTRAL 4237 130					LIBAN 604 180								
EU 2 998					8501 40 99 AND EINPH-WECHSELSTRMOTOREN >750W					IRAN 274 271								
NIEDL 1 126					EINF 90172* 3198*					ISRAEL 136 88								
GRIECH 1 873					GEW DT 3251					JEMEN 15 55								
SCHWZ 2 701					AUS LG 210 10					INDIEN 164 86								
TSCHE 3 597					EU 35479 1401					SINGAP 101 55								
8501 40 10 EINPH-WECHSELSTRMOT>735W-150KW ZIV L					FRANKR 9131 475					CHINA 336 80								
EINF *					ITAL 24728 703					SKOREA 1003 144								
AUSP *					SPAN 70 89					JAPAN 152 127								
8501 51 90 MEHRPH-WECHSELSTROMMOTOREN <750W					OESTER 1518 127					TAIWAN 90 77								
EINF *					SCHWZ 500 217					HONGK 273 153								
AUSP *					TSCHE 7162 159					AUSTRAL 967 195								
8501 51 90 MEHRPH-WECHSELSTROMMOTOREN <750W					SLOWEN 39781 780					8501 52 10 MEHRPH-WECHSELSTRMOT>750W-75KW ZIV L								
EINF *					USA 5234 561					EINF *								
AUSP *					JAPAN 1717 70					AUSP 1* 6*								
8501 51 90 MEHRPH-WECHSELSTROMMOTOREN <750W					AUSP 21288* 1931*					EU 1 6								
EINF 126058* 13421*					GEW DT 758					8501 52 91 AND MEHRPH-WECHSELSTRMOT >750W-7,5KW								
GEW DT 7153					EU 10067 998					EINF 94371* 20096*								
					FRANKR 2067 243					GEW DT 19485								
					NIEDL 1070 103					EV 114 125								
					ITAL 1619 167					LV 7 53								
					G BRIT 2877 252					AUS LG 845 596								
					SPAN 518 55					EU 42900 11379								
					BELGI 1208 86					FRANKR 13413 4264								
					NORWEG 803 92					NIEDL 1657 1028								
					SCHWZ 5768 308					ITAL 13627 1229								
					UNGARN 1826 173					G BRIT 1165 592								
					SAUDIA 98 126					DAENM 8815 3034								
					8501 51 10 MEHRPH-WECHSELSTRMOT>735-750W ZIV LF					SPAN 151 118								
					EINF *					SCHWED 930 331								
					AUSP *					FINNL 192 193								
					8501 51 90 MEHRPH-WECHSELSTROMMOTOREN <750W					OESTER 2786 570								
					EINF *					NORWEG 933 163								
					AUSP *					SCHWZ 808 689								
					8501 51 90 MEHRPH-WECHSELSTROMMOTOREN <750W					TUERK 3994 642								
					EINF 126058* 13421*					POLEN 3727 433								
					GEW DT 7153					TSCHE 29500 3374								
										RUMAEN 1367 164								
										SLOWEN 2185 109								
										KROAT 691 79								
										USA 626 793								
										BRASIL 989 123								
										INDIEN 783 215								
										CHINA 3748 646								
										JAPAN 1550 1215								
										AUSP 77724* 40243*								
										GEW DT 22230								



Spezialhandel nach Waren

Wichtigste Ursprungs- und Bestimmungs-Länder	JANUAR 1999		dt = 100kg	1000 DM	Wichtigste Ursprungs- und Bestimmungs-Länder	JANUAR 1999		dt = 100kg	1000 DM	Wichtigste Ursprungs- und Bestimmungs-Länder	JANUAR 1999		dt = 100kg	1000 DM
	dt = 100kg	1000 DM				dt = 100kg	1000 DM				dt = 100kg	1000 DM		
8801 61 91 AND WECHSELSTROMGENERATOREN <7,5KVA					8801 64 00 WECHSELSTROMGENERATOREN >750KVA					NIEDL	4	76		
	STUECK	STUECK				STUECK	STUECK			OESTER	6	86		
EINF	564*	287*			EINF	18*	1082*			SLOWAK	2	71		
GEW DT	92				GEW DT	942				USBEK	2	430		
EU	885	210			EU	14	1040			ARGYPT	12	781		
FRANKR	98	83			FRANKR	10	981			NIGERI	2	136		
ITAL	417	84			ITAL	4	89			SAUDIA	8	820		
AUSP	404*	984*			AUSP	87*	6727*			INDONE	3	146		
GEW DT	73				GEW DT	4662				CHINA	4	247		
EU	301	888			EU	46	8273			SKOREA	1	78		
FRANKR	16	64			FRANKR	2	322			JAPAN	2	189		
NIEDL	143	337			NIEDL	13	1084							
G BRIT	30	60			ITAL	4	217							
SCHWED	19	277			DAENM	10	1409							
OESTER	30	80			SPAN	8	1240							
					FINNL	1	106							
					OESTER	11	1028							
					NORWEG	7	1218							
					GHANA	1	78							
8801 61 99 AND WECHSELSTROMGENERATOR >7,5-75KVA					8802 11 10 STROMAGGR M DIESELMOT <75KVA ZIV LPZ					8802 13 10 STROMAGGR M DIESELMOT>375KVA ZIV LPZ				
	STUECK	STUECK				STUECK	STUECK				STUECK	STUECK		
EINF	118*	263*			EINF	*	*			EINF	*	*		
GEW DT	196				AUSP	*	*			AUSP	*	*		
EU	42	74												
KROAT	83	87												
USA	7	77												
AUSP	186*	1281*												
GEW DT	783													
LV	1	39												
EU	187	768												
ITAL	10	101												
G BRIT	129	800												
USA	3	67												
INDIEN	18	332												
8801 62 10 WECHSELSTROMGENERAT>75-375KVA ZIV LP					8802 11 91 AND STROMERZAGGR DIESELMOT<7,5KVA					8802 13 91 AND STROMAGGR M DIESELMOT>375-750KVA				
	STUECK	STUECK				STUECK	STUECK				STUECK	STUECK		
EINF	1*	489*			EINF	95*	163*			EINF	5*	486*		
GEW DT	1				GEW DT	148				GEW DT	234			
USA	1	489			AUS LG	9	13			EU	2	146		
AUSP	*	*			EU	19	47			G BRIT	2	146		
					POLEN	59	84			USA	3	340		
					AUSP	118*	373*			AUSP	7*	1076*		
					GEW DT	128				GEW DT	708			
					EU	76	180			TSCH	1	86		
					FRANKR	29	83			RUSBLD	1	68		
					DAENM	37	98			NIGERI	1	77		
					USA	18	88			JORDAN	4	846		
8801 62 90 AND WECHSELSTROMGENERATOR >75-375KVA					8802 11 99 AND STROMERZAGGR DIESELM>7,5-75KVA					8802 13 99 AND STROMAGGR M DIESELMOTOR >2000KVA				
	STUECK	STUECK				STUECK	STUECK				STUECK	STUECK		
EINF	98*	884*			EINF	74*	748*			EINF	*	*		
GEW DT	919				GEW DT	827				AUSP	*	*		
EU	34	237			EU	58	681							
FRANKR	28	209			FRANKR	12	109							
SCHWZ	3	80			ITAL	19	238							
TSCH	39	472			G BRIT	21	282							
AUSP	43*	490*			LUXEMB	3	72							
GEW DT	483				AUSP	80*	1883*							
EU	61	370			GEW DT	834								
G BRIT	39	230			EU	21	340							
DAENM	3	68			FRANKR	8	66							
USA	2	120			DAENM	4	64							
					BELOI	8	189							
					POLEN	7	99							
					TSCH	8	98							
					SLOWAK	1	216							
					ARGYPT	8	344							
					S APR	2	64							
					USA	24	320							
					IRAN	2	166							
8801 63 10 WECHSELSTROMGENERAT>375-750KVA ZIV LPZ					8802 12 10 STROMAGGR M DIESELMOT>75-375KVA ZIVL					8802 20 10 STROMERZAGGR M OTTOMOTOR F ZIV LPZ				
	STUECK	STUECK				STUECK	STUECK				STUECK	STUECK		
EINF	*	*			EINF	*	*			EINF	*	*		
AUSP	*	*			AUSP	*	*			AUSP	*	*		
8801 63 90 AND WECHSELSTROMGENERATOR>375-750KVA					8802 12 90 AND STROMAGGR M DIESELMOT>75-375KVA					8802 20 91 AND STROMERZAGGR M OTTOMOT <7,5KVA				
	STUECK	STUECK				STUECK	STUECK				STUECK	STUECK		
EINF	84*	598*			EINF	32*	1006*			EINF	14424*	6282*		
GEW DT	980				GEW DT	790				GEW DT	4622			
EU	20	204			EU	30	868			AUS LG	883	934		
FRANKR	12	148			ITAL	11	308			EU	13838	8732		
ITAL	7	89			G BRIT	19	863			FRANKR	97	78		
TSCH	34	392			USA	2	138			ITAL	184	164		
AUSP	81*	2087*			AUSP	82*	3129*			G BRIT	13624	8440		
GEW DT	1834				GEW DT	1897				JAPAN	880	829		
LV	1	36			EU	12	168			AUSP	4816*	3988*		
EU	48	1863								GEW DT	1981			
DAENM	48	1827												
POLEN	3	100												
JAPAN	1	82												



Spezialhandel nach Waren

Wichtigste Ursprungs- und Bestimmungs-Länder	JANUAR 1999				Wichtigste Ursprungs- und Bestimmungs-Länder	JANUAR 1999				Wichtigste Ursprungs- und Bestimmungs-Länder	JANUAR 1999			
	dt = 100kg	1000 DM	dt = 100kg	1000 DM		dt = 100kg	1000 DM	dt = 100kg	1000 DM		dt = 100kg	1000 DM	dt = 100kg	1000 DM
NIEDL 244021 1281 ITAL 586370 2008 G BRIT 468013 1774 DAENM 18306 80 PORTUG 23155 103 SPAN 267582 1202 SCHWED 174296 448 OESTER 8497 106 BELGI 59141 288 SCHWZ 34889 258 POLEN 169998 444 TSCHE 97230 313 UNGARN 63635 216 BULGAR 9220 51 NIGERI 30984 111 USA 100575 465 JAMAIK 11189 77 ZYPERN 58750 182 LIBAN 40280 217 SAUDIA 73401 278 KATAR 9967 87 SRILAN 15175 58 SINGAP 17812 57 HONGK 41106 207					8504 22 10 TRAFOS M FLUESSKISOLAT >650-1600KVA STUECK STUECK EINF 107* 1190* GEW DT 1664 EU 107 1190 PORTUG 15 240 BELGI 91 942 AUSF 26* 808* GEW DT 1095 EU 1 10 TSCHE 6 95 UNGARN 5 79 RUMAEN 7 113 KENIA 3 134 LIBAN 2 193 CHINA 2 181					LV 1 65 PV 1 3 EU 1071971 3152 FRANKR 467269 532 NIEDL 5222 643 ITAL 1997 137 G BRIT 6527 354 DAENM 71711 205 SPAN 1853 76 SCHWED 7953 149 FINNL 26396 71 OESTER 479372 779 BELGI 1735 148 NORWEG 268 51 SCHWZ 3376 411 TUERK 190 89 TSCHE 1669 78 UNGARN 1015 128 USA 925 180 MEXIKO 46 71 SAUDIA 163 64 SKOREA 70 52 JAPAN 130 53 TAIWAN 113 393				
8504 10 99 AND VORSCHALTGER F ENTLADUNGSLAMP STUECK STUECK EINF 1378722* 14307* GEW DT 2154 EV 280 13 LV 73 15 PV 5595 51 AUS LG 37 24 EU 1033479 9108 NIEDL 20386 823 ITAL 921509 7032 G BRIT 11383 125 FINNL 52134 1304 OESTER 16388 55 SCHWZ 1883 173 ESTLD 33608 73 POLEN 5570 55 TSCHE 12868 220 USA 3188 190 PHILIP 66690 1702 CHINA 219612 2716 AUSF 481299* 9768* GEW DT 1268 PV 8980 39 EU 279176 6176 FRANKR 22289 562 NIEDL 35717 916 ITAL 8148 210 G BRIT 54649 933 DAENM 11102 812 PORTUG 5260 153 SPAN 84486 1436 SCHWED 38414 890 FINNL 4714 136 OESTER 11849 419 NORWEG 3523 183 SCHWZ 36319 839 POLEN 10098 110 TSCHE 42687 119 UNGARN 5259 84 SLOWEN 9517 216 USA 15961 638 BRASIL 2934 204 SKOREA 3863 442 JAPAN 3188 118 TAIWAN 16320 305 AUSTRL 4195 70					8504 22 90 TRAFOS M FLUESSKISOL >1600-10000KVA STUECK STUECK EINF 12* 623* GEW DT 517 LV 2 251 EU 9 327 FRANKR 1 83 G BRIT 5 177 PORTUG 3 67 TAIWAN 3 296 AUSF 4* 302* GEW DT 254 EU 1 70 FRANKR 1 70 CHINA 2 187 8504 23 00 TRAFOS M FLUESSKEITSISOL >10000KVA STUECK STUECK EINF 2* 2938* GEW DT 1729 LV 1 2558 EU 1 380 BELGI 1 380 THAIL 1 2558 AUSF 2* 1523* GEW DT 1154 EU 1 473 SPAN 1 473 CHINA 1 1050 8504 31 10 AND TRAFOS < 1KVA F ZIV LPZ STUECK STUECK EINF 16* 39* EU 1 1 AUSF 114* 33* EU 46 12					8504 31 39 AND MESSWANDLER <1KVA STUECK STUECK EINF 86340* 1248* GEW DT 372 LV 2 2 PV 10 3 EU 15643 658 FRANKR 1185 60 ITAL 350 169 SPAN 12728 238 FINNL 108 74 OESTER 1130 106 SCHWZ 62688 266 USA 615 116 CHINA 3624 108 TAIWAN 2851 51 AUSF 30946* 5588* GEW DT 1717 PV 1894 28 EU 19445 1986 FRANKR 2711 264 NIEDL 996 198 ITAL 1054 438 G BRIT 111 94 DAENM 485 138 PORTUG 641 340 SCHWED 494 92 FINNL 3469 98 OESTER 6935 114 BELGI 2251 106 NORWEG 707 99 SCHWZ 859 369 TUERK 62 352 POLEN 1941 177 ASERB 24 73 ALGER 57 235 USA 289 193 MEXIKO 312 479 BRASIL 41 408 IRAN 50 75 SAUDIA 67 159 SKOREA 103 159 TAIWAN 139 120 AUSTRL 270 200 NEUSEE 6 76 8504 31 90 AND TRANSFORMATOREN <1KVA STUECK STUECK EINF 7748180* 28137* GEW DT 12234 EV 59069 188 PV 245329 999 AUS LG 329533 635 EU 615155 5109 FRANKR 17209 125 NIEDL 4810 252 ITAL 186563 2092 G BRIT 194478 1444 IRLAND 14350 293 DAENM 6197 120 PORTUG 141713 326 OESTER 37480 313 BELGI 6713 99 SCHWZ 62727 1128 TUERK 61814 681 POLEN 62684 376 TSCHE 352315 2567 SLOWAK 69149 181 UNGARN 579405 1371 RUSSLO 83275 64 SLOWEN 7515 61 KROAT 7761 70 TUNES 620462 1667 USA 46200 673 ISRAEL 600 50 INDIEN 893893 1046 SRILAN 84979 552 NEPAL 318450 111 THAIL 103482 244				
8504 21 00 TRAFOS M FLUESSKEITSISOLAT <650KVA STUECK STUECK EINF 282* 3054* GEW DT 2892 LV 2 105 EU 210 2533 PORTUG 158 1744 OESTER 33 595 BELGI 12 148 SCHWZ 24 251 TSCHE 1 100 USA 33 141 AUSF 118* 1596* GEW DT 1390 LV 2 201 EU 36 201 BELGI 3 125 SCHWZ 10 164 TUERK 4 51 TSCHE 24 427 UNGARN 15 206 KENIA 3 120 VENEZU 6 83 IRAN 4 119					8504 31 31 SPANNUNGS-MESSWANDLER <1KVA STUECK STUECK EINF 438663* 6859* GEW DT 1046 EV 6 3 LV 15 111 PV 387 72 AUS LG 174774 348 EU 218377 3915 FRANKR 4926 317 NIEDL 1131 126 ITAL 201785 2558 IRLAND 4959 339 SPAN 4926 159 SCHWED 101 146 NORWEG 3641 151 SCHWZ 761 175 TSCHE 2131 52 UNGARN 5164 139 USA 1870 805 A EMIR 11 107 CHINA 183435 823 JAPAN 4451 466 TAIWAN 8741 441 AUSF 1084000* 5202* GEW DT 905									

Spezialhandel nach Waren

Wichtigste Ursprungs- und Bestimmungs-Länder	JANUAR 1999		dt = 100kg	1000 DM	Wichtigste Ursprungs- und Bestimmungs-Länder	JANUAR 1999		dt = 100kg	1000 DM	Wichtigste Ursprungs- und Bestimmungs-Länder	JANUAR 1999		dt = 100kg	1000 DM
	dt = 100kg	1000 DM				dt = 100kg	1000 DM				dt = 100kg	1000 DM		
INDONE	40460	142			G BRIT	481	125			FRANKR	1436	1465		
MALAYS	36256	265			OESTER	616	249			NIEDL	5812	3130		
SINGAP	229156	758			BELGI	393	86			ITAL	9419	1230		
PHILIP	42350	448			SCHWZ	1771	441			G BRIT	3206	1839		
CHINA	2347248	6594			USA	2024	292			IRLAND	2832	1295		
SKOREA	88733	135			ISRAEL	125	85			NORWEG	93	57		
JAPAN	436484	878			SINGAP	25	53			SCHWZ	2248	217		
TAIWAN	233283	2218			JAPAN	59	53			USA	10922	5206		
HONGK	203654	602								KANADA	146	193		
AUSF	2495122*	14459*			8504 33 10					MEXIKO	674	72		
GEW DT	4750				AND TRAFOS >16-500KVA F ZIV LPZ					INDIEN	1600	62		
EV	86	9			STUECK		STUECK			THAIL	44738	2044		
PV	494246	1442								SINGAP	1245	84		
EU	1206939	7364			EINF	*	*			PHILIP	30363	949		
FRANKR	138045	1645			AUSF	*	*			CHINA	118398	2868		
NIEDL	68808	1004			8504 33 90					SKOREA	12748	493		
ITAL	84681	87			AND TRANSFORMATOREN >16-500KVA					JAPAN	45246	2304		
G BRIT	139083	688			STUECK		STUECK			TAIWAN	28856	1656		
DAENM	59384	299								HONGK	75767	1204		
GRIECH	7873	81			EINF	177*	1286*			AUSF	37825*	8940*		
PORTUG	15630	156			GEW DT	1012				GEW DT	1448			
SPAN	14898	379			LV	1	70			EV	3	13		
SCHWED	40087	296			PV	4	60			LV	40	56		
FINNL	54512	282			EU	105	688			PV	16	14		
OESTER	532446	1365			ITAL	29	150			EU	20332	3760		
BELGI	49305	672			PORTUG	11	54			FRANKR	7697	981		
NORWEG	12085	172			OESTER	50	404			NIEDL	2239	501		
SCHWZ	287635	1842			SCHWZ	37	220			ITAL	1425	264		
POLEN	15541	141			USA	21	263			G BRIT	2722	513		
TSCHE	97673	530			MALAYS	1	70			DAENM	171	113		
SLOWAK	438654	892			AUSF	450*	2490*			SPAN	1136	127		
UNGARN	84469	687			GEW DT	1424				SCHWED	735	159		
USA	73155	593			EU	186	888			OESTER	3422	817		
BRASIL	37108	293			FRANKR	23	81			BELGI	347	121		
INDIEN	23070	614			ITAL	47	169			NORWEG	966	92		
INDONE	42936	110			SCHWED	10	95			SCHWZ	513	327		
SINGAP	9825	98			OESTER	59	343			TUERK	3030	1318		
CHINA	19893	95			SCHWZ	53	302			POLEN	380	98		
SKOREA	3487	68			POLEN	4	137			TSCHE	3311	100		
JAPAN	8995	96			SENEG	65	491			UNGARN	46	87		
HONGK	44656	244			S AFR	61	79			RUSSLD	306	176		
8504 32 10					USA	31	227			USA	5579	2140		
AND TRAFOS >1-16KVA F ZIV LPZ					TAIWAN	23	275			BRASIL	5	112		
STUECK		STUECK								THAIL	49	101		
EINF	*	*			8504 34 00					SINGAP	889	124		
AUSF	317*	170*			AND TRANSFORMATOREN >500KVA					TAIWAN	1377	102		
EU	253	123			STUECK		STUECK			8504 40 35				
8504 32 30										STROMRICHTER FUER TELEKOMGERAETE				
MESSWANDLER >1-16KVA					EINF	22*	253*			STUECK		STUECK		
STUECK		STUECK			GEW DT	182				EINF	40131*	4961*		
EINF	1842*	201*			EU	22	253			GEW DT	1062			
GEW DT	18				PORTUG	13	95			EU	28848	1612		
LV	10	9			BELGI	2	59			FRANKR	21990	285		
AUS LG	6	5			AUSF	56*	1793*			G BRIT	3669	700		
EU	1159	90			GEW DT	1919				SCHWED	1803	580		
IRLAND	1149	88			PV	1	111			SCHWZ	377	184		
ISRAEL	440	55			EU	34	916			USA	2642	991		
AUSF	3956*	709*			FRANKR	2	52			KANADA	199	74		
GEW DT	60				ITAL	5	119			CHINA	902	75		
EU	2040	323			G BRIT	3	163			TAIWAN	7281	2002		
FRANKR	1073	159			DAENM	5	97			AUSF	35807*	1784*		
SPAN	34	75			SPAN	7	147			GEW DT	300			
USA	297	199			SCHWED	4	182			PV	3	6		
8504 32 90					BELGI	3	57			EU	34708	1270		
AND TRANSFORMATOREN >1-16KVA					TUERK	4	254			FRANKR	1173	148		
STUECK		STUECK			POLEN	5	121			NIEDL	554	188		
EINF	45372*	2112*			TSCHE	5	170			G BRIT	557	72		
GEW DT	1261				SLOWEN	2	72			PORTUG	315	76		
EV	21	74			PHILIP	1	89			SPAN	1033	54		
PV	9	15			TAIWAN	3	97			SCHWED	6	63		
AUS LG	55	24			8504 40 10					FINNL	29213	358		
EU	20683	895			STROMRICHTER F ZIV LPZ					OESTER	503	166		
ITAL	4445	74			STUECK		STUECK			BELGI	931	72		
G BRIT	184	85								UNGARN	27	77		
IRLAND	1012	259			EINF	16*	37*			RUMAEN	5	143		
PORTUG	18	77			AUS LG	1	16			8504 40 50				
SPAN	13811	123			AUSF	103*	52*			MEHRRKRISTALL-HALBLEIT-GLEICHRICHT				
FINNL	72	51			EU	103	52			STUECK		STUECK		
OESTER	467	140			FRANKR	103	52			EINF	9573*	1421*		
SCHWZ	136	77			8504 40 30					GEW DT	156			
MARINO	963	124			STROMVERSEINH AUT DATENVERARBMASCH					PV	6905	890		
POLEN	3091	325			STUECK		STUECK			EU	382	143		
USA	1152	344								ITAL	333	58		
MALAYS	2101	59			EINF	398154*	26331*			SLOWAK	6905	890		
CHINA	14000	66			GEW DT	4791				USA	291	276		
JAPAN	811	91			EV	30	34			AUSF	41370*	4568*		
AUSF	8809*	2427*			LV	43	89			GEW DT	455			
GEW DT	614				PV	982	32			PV	5321	635		
PV	48	7			AUS LG	2654	420			EU	7921	1455		
EU	3892	1086			EU	22967	6799			FRANKR	3008	1102		
FRANKR	379	110								ITAL	100	110		
NIEDL	934	135								G BRIT	218	50		
ITAL	532	243								OESTER	1347	57		
										SCHWZ	12819	359		
										POLEN	630	452		
										SLOWAK	8717	1032		
										UNGARN	1523	53		
										USA	2922	459		
										MEXIKO	389	79		
										KUWAIT	131	298		



Spezialhandel nach Waren

Wichtigste Ursprungs- und Bestimmungs-Länder	JANUAR 1999				Wichtigste Ursprungs- und Bestimmungs-Länder	JANUAR 1999				Wichtigste Ursprungs- und Bestimmungs-Länder	JANUAR 1999			
	dt = 100kg	1000 DM	dt = 100kg	1000 DM		dt = 100kg	1000 DM	dt = 100kg	1000 DM		dt = 100kg	1000 DM	dt = 100kg	1000 DM
INDIEN	14	607			AUSF	4750*	33688*			8504 90 18				
THAIL	70	146			EV		6			AND TEILE V TRAFOS U SELBSTINDUKTSPUL				
INDONE	7	88			PV	99	604			EINF	11840*	12826*		
SINGAP	20	188			EU	2920	26158			EV		60		
PHILIP	3	227			FRANKR	352	8816			PV	48	154		
CHINA	240	1374			NIEDL	168	890			AUS LG		8		
SKOREA	2	89			ITAL	426	3761			EU	7238	6506		
JAPAN	8	340			G BRIT	448	3149			FRANKR	153	137		
HONGK	206	1086			IRLAND	61	449			NIEDL	110	455		
AUSTRAL	78	2077			DAENM	117	1036			ITAL	4073	1227		
8504 90 10					PORTUG	46	631			G BRIT	38	168		
AND DROSS-/SELBSTINDUKTSPULE ZIV L					SPAN	388	1161			DAENM	1019	239		
STUECK			STUECK		SCHWED	39	1931			PORTUG	186	806		
EINF	3*	3*			FINNL	62	1516			SPAN	64	56		
AUSF	*	*			OESTER	791	4067			SCHWED	1146	2634		
8504 90 30					BELGI	58	788			OESTER	480	763		
DROSSELSPULE USW AUT DATENVERARBSMASCH					NORWEG	39	262			SCHWZ	2218	1167		
DT			DT		TUERK	33	180			TUERK	104	104		
EINF	276*	6126*			POLEN	57	213			POLEN	220	179		
PV	77	2392			TSCHE	434	1516			TSCHE	203	298		
AUS LG		41			SLOWAK	99	413			UNGARN	918	1668		
EU	96	2184			UNGARN	156	749			SLOWEN	410	467		
NIEDL	2	397			SLOWEN	28	91			USA	414	1731		
G BRIT	3	708			KROAT	11	160			CHINA	30	76		
IRLAND	24	259			USA	336	1102			JAPAN	21	332		
FINNL		75			KANADA	70	59			TAIWAN	23	127		
BELGI	66	733			BRASIL	8	85			AUSF	23679*	19906*		
SCHWZ	10	98			ISRAEL	12	106			EV		10		
RUMAEN	7	347			INDIEN	5	51			LV	1	43		
USA	52	309			SINGAP	43	271			PV	66	264		
MALAYS	14	996			PHILIP	13	161			EU	15762	9941		
SINGAP	5	93			CHINA	46	139			FRANKR	778	1923		
CHINA	52	1136			JAPAN	3	223			NIEDL	1792	827		
SKOREA	2	135			TAIWAN	107	223			ITAL	658	1368		
JAPAN	2	144			AUSTRAL	94	146			G BRIT	8883	1291		
HONGK	33	624			8504 90 06					DAENM	1404	840		
AUSF	346*	8608*			ZUSGES ELEKTR SCHALT GER WA 85046030					PORTUG	121	478		
PV		6			EINF	363*	131*			SPAN	1063	886		
EU	181	2828			EU	9	26			SCHWED	1111	414		
FRANKR	59	919			SCHWZ	374	102			FINNL	630	628		
NIEDL	3	160			AUSF	14*	66*			OESTER	1196	1016		
ITAL	18	310			EU	6	17			BELGI	1273	619		
G BRIT	17	336			8504 90 11					NORWEG	567	222		
IRLAND	48	132			FERRITKERNE F TRAFOS SELBSTINDUKTSPUL					SCHWZ	630	842		
GRIECH	7	106			EINF	6009*	10784*			TUERK	838	227		
SPAN	8	63			AUS LG	2	16			POLEN	107	336		
SCHWED	8	289			EU	1141	3833			TSCHE	1320	980		
FINNL	10	97			FRANKR	601	796			SLOWAK	53	121		
OESTER	8	317			NIEDL	44	347			UNGARN	442	611		
BELGI	7	61			ITAL	161	63			RUMAEN	54	300		
NORWEG	1	102			G BRIT	22	96			SLOWEN	114	307		
SCHWZ	13	160			PORTUG	88	1266			KROAT	66	348		
TSCHE	4	120			SPAN	311	1163			TUNES	1352	1557		
SLOWEN	2	111			OESTER	13	91			S AFR	54	84		
S AFR	1	68			TUERK	132	88			USA	194	782		
USA	8	102			POLEN	841	646			KANADA	226	74		
MEXIKO	2	106			TSCHE	1786	2936			BRASIL	3	67		
BRASIL	16	234			UNGARN	247	321			ISRAEL	326	178		
ARGENT	1	64			SLOWEN	31	126			INDIEN	24	153		
ISRAEL	19	406			USA	79	348			THAIL	20	436		
SINGAP	48	414			MALAYS	368	664			MALAYS	232	140		
CHINA	27	712			JAPAN	221	1430			SINGAP	30	436		
AUSTRAL	8	67			TAIWAN	101	276			CHINA	426	437		
8504 90 80					HONGK	16	116			JAPAN	17	66		
AND DROSSEL-/SELBSTINDUKTIONSSPULE					AUSF	5776*	14324*			HONGK	81	796		
EINF	6840*	38542*			PV	57	269			AUSTRAL	892	269		
EV	21	271			EU	2636	6019			8504 90 91				
PV	312	1300			FRANKR	207	492			ZUSGES EL SCHALT GER WA 85044030 4036				
AUS LG	17	227			NIEDL	36	163			EINF	181*	1360*		
EU	1116	5916			ITAL	533	1068			PV	87	143		
FRANKR	61	133			G BRIT	202	704			EU	18	406		
NIEDL	5	78			DAENM	54	148			IRLAND	11	366		
ITAL	186	666			GRIECH	14	188			POLEN	87	111		
G BRIT	16	284			PORTUG	474	1207			CHINA	20	386		
IRLAND	41	480			SPAN	207	684			HONGK	30	340		
OESTER	789	4264			SCHWED	46	186			AUSF	102*	1269*		
SCHWZ	598	3140			FINNL	100	303			PV	89	229		
TUERK	112	317			OESTER	319	837			EU	11	940		
POLEN	46	333			BELGI	34	109			ITAL	11	791		
TSCHE	1628	3114			NORWEG	24	93			GRIECH		80		
SLOWAK	116	442			SCHWZ	92	319			POLEN	89	230		
UNGARN	621	2886			TUERK	56	110			USA	1	57		
RUMAEN	266	1146			POLEN	73	96			8504 90 99				
SLOWEN	219	829			TSCHE	641	1318			AND TEILE V STROMRICHTERN				
KROAT	226	1376			SLOWAK	127	302			EINF	5596*	24056*		
TUNES	764	2680			UNGARN	213	666			EV		2		
USA	77	679			RUMAEN	133	298			LV	3	126		
KANADA	26	84			SLOWEN	197	294			PV	76	372		
INDIEN	92	166			KROAT	117	349			AUS LG		24		
THAIL	69	781			TUNES	296	839			EU	4182	20817		
INDONE	23	232			S AFR	6	67			FRANKR	101	212		
MALAYS	69	802			USA	486	1553			NIEDL	21	173		
SINGAP	16	272			ISRAEL	126	173			ITAL	1937	797		
PHILIP	63	330			INDIEN	30	138			G BRIT	67	622		
CHINA	372	2490			SINGAP	69	374			IRLAND	8	191		
SKOREA	76	371			CHINA	167	480			DAENM	240	366		
JAPAN	116	8933			SKOREA	5	64			SPAN	173	89		
TAIWAN	211	490			HONGK	186	619			OESTER	1614	16347		
HONGK	79	767								SCHWZ	169	206		
										TUERK	397	229		



Spezialhandel nach Waren

Wichtigste Ursprungs- und Bestimmungs-Länder	JANUAR 1999		dt = 100kg	1000 DM	Wichtigste Ursprungs- und Bestimmungs-Länder	JANUAR 1999		dt = 100kg	1000 DM	Wichtigste Ursprungs- und Bestimmungs-Länder	JANUAR 1999		dt = 100kg	1000 DM
	dt = 100kg	1000 DM				dt = 100kg	1000 DM				dt = 100kg	1000 DM		
POLEN	146	245			EU	2296	2650			CHINA	222	558		
SLOWAK	86	370			FRANKR	2046	2308			SKOREA	41	117		
SLOWEN	21	64			NIEDL	116	177			JAPAN	17	102		
USA	46	370			ITAL	46	51			TAIWAN	7	57		
ISRAEL	198	362			OESTER	64	68			AUSTRAL	82	166		
INDIEN	3	76			POLEN	187	134							
CHINA	166	285			TSCHE	204	60			8505 30 00				
JAPAN	69	534			UKRAIN	227	68			ELEKTROMAGNETISCHE HEBEKOPFPE				
TAIWAN	39	278			S AFR	298	142			EINF	280*	511*		
HONGK	26	63			USA	10	68			EU	135	219		
AUSF	2901*	34528*			ISRAEL	286	330			NIEDL	51	128		
EV	14	200			CHINA	1856	1188			ITAL	84	91		
LV		43			SKOREA	113	103			NORWEG	14	66		
PV	85	549			JAPAN	2489	2467			SCHWZ	131	224		
EU	732	11029			TAIWAN	23	68			AUSF	261*	737*		
FRANKR	79	1277			AUSF	3121*	4595*			EU	119	368		
NIEDL	21	405			EU	1548	3126			OESTER	73	252		
ITAL	178	3189			FRANKR	258	507			LETTLD	22	63		
G BRIT	44	761			NIEDL	297	332			SLOWAK	24	148		
IRLAND	61	246			ITAL	552	1623			SKOREA	41	67		
DAENM	16	337			G BRIT	28	56							
PORTUG	2	60			DAENM	30	103			8505 90 10				
SPAN	107	1918			SPAN	219	220			ELEKTROMAGNETE				
SCHWED	24	435			SCHWED	55	96			EINF	2243*	18728*		
FINNL	43	646			OESTER	41	98			EV		36		
OESTER	126	1335			BELGI	65	182			PV	15	43		
BELGI	31	415			NORWEG	14	67			AUS LG	3	51		
NORWEG	12	207			SCHWZ	127	178			EU	1599	14188		
SCHWZ	113	1357			TUERK	19	55			FRANKR	26	91		
TUERK	9	303			POLEN	14	61			ITAL	117	161		
POLEN	28	188			TSCHE	338	133			G BRIT	1530	13742		
TSCHE	72	642			UNGARN	198	402			OESTER	16	117		
SLOWAK	59	431			USA	66	222			SCHWZ	99	2650		
UNGARN	178	828			MEXIKO	315	134			TUERK	69	534		
RUMAEN	6	90			PAKIST	262	87			TSCHE	166	415		
W RUSS		93								UNGARN	59	122		
RUSSLD	1	57			8505 19 90					USA	29	117		
AEgypt	10	192			AND DAUERMAGNETE					INDIEN	22	68		
NIGERI	1	56			EINF	5270*	4718*			JAPAN	27	269		
S AFR	2	109			EV	4	15			TAIWAN	36	141		
USA	336	4462			EU	893	787			AUSF	1501*	12685*		
KANADA	5	195			FRANKR	111	113			EU	1095	8487		
BRASIL	6	178			NIEDL	148	163			FRANKR	71	634		
CHILE	2	56			ITAL	617	352			NIEDL	101	837		
IRAN	71	168			SCHWED	12	55			ITAL	142	806		
A EMIR	9	71			SCHWZ	24	262			G BRIT	174	1809		
INDIEN	8	279			SCHWZ	25	262			DAENM	58	367		
THAIL	55	500			UKRAIN	695	130			SPAN	78	563		
MALAYS	410	5730			USA	1541	1887			SCHWED	40	792		
CHINA	16	537			CHINA	107	95			FINNL	50	161		
SKOREA	12	245			SKOREA	1140	772			OESTER	279	2526		
JAPAN	198	5556			JAPAN	783	723			BELGI	58	414		
TAIWAN	15	228			AUSF	597*	2803*			NORWEG	19	729		
HONGK	3	124			PV	1	7			SCHWZ	36	678		
AUSTRAL	4	113			EU	342	1521			POLEN	14	198		
NEUSEE	3	62			FRANKR	9	130			TSCHE	52	231		
8505 11 00					NIEDL	45	184			UNGARN	32	206		
DAUERMAGNETE A METALL					ITAL	14	114			USA	136	1070		
EINF	1368*	4928*			G BRIT	64	69			BRASIL	50	115		
EV		1			OESTER	44	224			INDIEN	5	92		
LV	14	276			BELGI	180	698			SKOREA	6	109		
AUS LG	7	19			SCHWZ	114	841			JAPAN	9	115		
EU	146	841			SLOWAK	30	129			TAIWAN	2	70		
FRANKR	14	114			SLOWEN	6	63			HONGK	8	66		
NIEDL	22	68			USA	48	332			AUSTRAL	7	64		
ITAL	30	329			8505 20 00									
G BRIT	57	226			ELEKTROMAGNETISCHE KUPPLUNGEN BREMSEN					8505 90 30				
SCHWZ	246	1233			EINF	1689*	3883*			DAUER/ELEKTROMAGNET SPANNPLATTEN USW				
SLOWEN	32	159			EV	319	341			EINF	155*	911*		
USA	20	378			LV	1	10			EU	131	790		
CHINA	401	802			AUS LG	82	222			FRANKR	59	175		
SKOREA	46	178			EU	1061	2048			NIEDL	7	58		
JAPAN	70	940			FRANKR	967	1865			ITAL	65	556		
TAIWAN	218	113			ITAL	22	53			JAPAN	12	76		
HONGK	65	108			G BRIT	30	121			AUSF	127*	1006*		
AUSF	808*	7312*			OESTER	14	184			PV		11		
EV		3			BELGI	7	82			EU	70	387		
LV		6			POLEN	69	577			FRANKR	36	135		
EU	299	2729			USA	408	663			OESTER	12	102		
FRANKR	23	422			JAPAN	65	450			CHINA	36	478		
NIEDL	3	125			AUSF	2208*	9604*							
ITAL	218	808			PV	16	60			8505 90 90				
G BRIT	19	580			EU	1263	5285			TEILE V EL-MAGNETEN DAUERMAGNETEN USW				
IRLAND	12	310			FRANKR	185	960			EINF	2549*	5514*		
SPAN	3	132			NIEDL	103	393			EV	8	16		
SCHWED	3	58			ITAL	109	786			AUS LG	1	11		
OESTER	17	174			G BRIT	87	407			EU	717	2123		
SCHWZ	18	411			DAENM	148	284			FRANKR	382	1155		
TSCHE	329	285			SPAN	38	204			NIEDL	9	52		
UNGARN	10	176			SCHWED	149	729			ITAL	66	136		
SLOWEN	6	52			FINNL	61	157			IRLAND	116	402		
USA	48	757			OESTER	97	367			OESTER	26	247		
BRASIL	3	183			BELGI	278	968			NORWEG	201	78		
ISRAEL	47	1836			SCHWZ	108	739			SCHWZ	254	688		
INDIEN	2	96			TUERK	10	77			POLEN	193	166		
MALAYS	6	98			TSCHE	33	190			UNGARN	313	301		
SINGAP	14	155			SLOWEN	14	144							
CHINA	2	108			USA	170	736							
SKOREA	6	473			KANADA	23	83							
JAPAN	3	60			BRASIL	13	76							
AUSTRAL	4	61			INDIEN	36	282							
8505 19 10					MALAYS	112	419							
DAUERMAGNETE A AGGLOMERIERTEM FERRIT					SINGAP	36	112							
EINF	7998*	7386*												
AUS LG	1306	1426												

Spezialhandel nach Waren

Wichtigste Ursprungs- und Bestimmungs-Länder	JANUAR 1999				Wichtigste Ursprungs- und Bestimmungs-Länder	JANUAR 1999				Wichtigste Ursprungs- und Bestimmungs-Länder	JANUAR 1999			
	dt = 100kg	1000 DM	dt = 100kg	1000 DM		dt = 100kg	1000 DM	dt = 100kg	1000 DM		dt = 100kg	1000 DM	dt = 100kg	1000 DM
	BULGAR	845	871				EU	56844	1419				JAPAN	569017
SLOWEN	111	576			FRANKR	53377	1214			AUSF	5481116*	1611*		
USA	38	516			SPAN	1039	61			GEW DT	79			
CHINA	140	86			BELGI	1717	115			8506 40 90				
JAPAN	12	88			POLEN	119112	2607			ANDERE SILBEROXIDBATTERIEN				
AUSF	1414*	5082*			INDONE	7884	159			STUECK		STUECK		
PV	3	11			JAPAN	2475	80			EINF	36147*	32*		
EU	888	2810			AUSF	139236*	3280*			AUS LG	147	1		
FRANKR	83	486			GEW DT	6056				AUSF	1186*	1*		
NIEDL	38	245			8506 10 98					8506 50 10				
ITAL	95	411			MANGAN-DIOXIDBATTERIEN KNOPFZELLEN					LITHIUMBATTERIEN RINDZELLEN				
G BRIT	58	375			STUECK		STUECK			STUECK		STUECK		
DAENM	18	113			EINF	99700*	49*			EINF	2032584*	4927*		
SPAN	118	399			GEW DT	3				GEW DT	394			
SCHWED	75	181			EU	6500	4			AUS LG	208953	507		
FINNL	18	100			AUSF	6357*	15*			EU	198134	712		
OESTER	88	320			8506 10 99					NIEDL	38128	278		
BELGI	23	209			ANDERE MANGAN-DIOXIDBATTERIEN					G BRIT	82015	232		
SCHWZ	43	345			STUECK		STUECK			BELGI	64033	144		
POLEN	180	258			EINF	918440*	461*			USA	188372	534		
UNGARN	192	193			GEW DT	734				ISRAEL	139485	686		
RUMAEN		82			AUS LG	32	11			JAPAN	1490848	2978		
RUSSLD	84	87			EU	170778	61			AUSF	1716595*	3331*		
USA	260	930			USA	3440	80			GEW DT	752			
MEXIKO	23	78			CHINA	604400	278			PV	64450	191		
SINGAP	35	126			AUSF	659522*	662*			8506 50 30				
JAPAN	21	82			GEW DT	878				LITHIUMBATTERIEN KNOPFZELLEN				
8506 10 11					8506 30 10					STUECK		STUECK		
ALK MANGAN-DIOXIDBATTERIE RUNDZELL					QUECKSILBEROXIDBATTERIE RUNDZELLEN					EINF	4622783*	1600*		
100 ST		100 ST			STUECK		STUECK			GEW DT	130			
EINF	360175*	146885*			EINF	141960*	63*			AUS LG	1834705	625		
GEW DT	12939				GEW DT	2				EU	33751	89		
AUS LG	2127	74			EU	1860	2			G BRIT	17751	51		
EU	193492	7151			USA	139400	58			USA	87983	106		
FRANKR	37644	1820			AUSF	166980*	145*			JAPAN	4128911	1277		
NIEDL	117	93			GEW DT	48				HONGK	118680	53		
ITAL	7299	295			8506 30 30					AUSF	1283451*	869*		
DAENM	1235	123			QUECKSILBEROXIDBATTERIE KNOPFZELLE					GEW DT	48			
SPAN	318	70			STUECK		STUECK			8506 50 90				
BELGI	146000	5023			EINF	293934*	129*			AND LITHIUMELEMENTE/BATTERIEN				
SCHWZ	94025	2911			GEW DT	6				STUECK		STUECK		
POLEN	10403	423			EU	79740	38			EINF	71463*	1435*		
USA	29513	2546			USA	203500	87			GEW DT	54			
THAIL	398	56			AUSF	181257*	156*			EV	1050	6		
SINGAP	3088	123			GEW DT	10				AUS LG	567	26		
CHINA	13181	115			8506 30 90					EU	5449	63		
JAPAN	15088	1225			ANDERE QUECKSILBEROXIDBATTERIEN					USA	10803	393		
AUSF	264108*	12222*			STUECK		STUECK			JAPAN	39917	268		
GEW DT	9834				EINF	710*	8*			TAIWAN	7609	674		
8506 10 18					EU	10	2			AUSF	711837*	627*		
ALK MN-DIOXIDBATTERIE KNOPFZELLE					AUSF	527*	1*			GEW DT	365			
STUECK		STUECK			8506 40 10					8506 60 10				
EINF	1433028*	536*			SILBEROXIDBATTERIEN RUNDZELLEN					LUFT-ZINKBATTERIEN RUNDZELLEN				
GEW DT	167				STUECK		STUECK			STUECK		STUECK		
EV	1128	58			EINF	148699*	162*			EINF	628*	32*		
AUS LG	270	11			GEW DT	7				EU	562	17		
EU	13123	19			SCHWZ	147599	150			AUSF	104846*	116*		
SCHWZ	401456	272			AUSF	*	*			GEW DT	21			
USA	138222	123			8506 40 30					EU	104795	112		
CHINA	803584	77			SILBEROXIDBATTERIEN KNOPFZELLEN					NIEDL	100477	108		
AUSF	2162823*	521*			STUECK		STUECK			8506 60 30				
GEW DT	75				EINF	1369069*	471*			LUFT-ZINKBATTERIEN KNOPFZELLEN				
EV	38	7			GEW DT	21				STUECK		STUECK		
8506 10 19					AUS LG	11000	4			EINF	768454*	276*		
AND ALKAL MANGAN-DIOXIDBATTERIEN					EU	41052	36			GEW DT	14			
STUECK		STUECK			SCHWZ	354230	119			AUS LG	16660	4		
EINF	1829690*	2411*			USA	309920	86			EU	580600	200		
GEW DT	1986				8506 10 91					G BRIT	586200	198		
AUS LG	1331	2			MANGAN-DIOXIDBATTERIEN RUNDZELLEN					USA	127800	56		
EU	481239	1717			100 ST		100 ST			AUSF	3375396*	799*		
FRANKR	44324	64			EINF	187735*	4308*							
SPAN	101272	1204			GEW DT	6540								
BELGI	329120	444			AUS LG	1658	21							
POLEN	108800	183												
INDONE	604006	163												
CHINA	9480	117												
JAPAN	800160	182												
AUSF	344651*	488*												
GEW DT	363													

Spezialhandel nach Waren

Wichtigste Ursprungs- und Bestimmungs- Länder	JANUAR 1999		dt = 100kg		Wichtigste Ursprungs- und Bestimmungs- Länder	JANUAR 1999		dt = 100kg		Wichtigste Ursprungs- und Bestimmungs- Länder	JANUAR 1999		dt = 100kg	
	dt = 100kg	1000 DM	dt = 100kg	1000 DM		dt = 100kg	1000 DM	dt = 100kg	1000 DM		dt = 100kg	1000 DM	dt = 100kg	1000 DM
	GEW DT	77					BELO	498	493				SAUDIA	2887
EU	1914368	390			SCHWZ	582	512			KATAR	872	75		
G BRIT	1887000	288			TSCH	20	242			A EMIR	6710	557		
SCHWZ	186900	194			KASACH	18	102			JEMEN	1040	51		
SINGAP	1166663	137			USA	224	340			SINGAP	941	99		
					BRASIL	70	198			JAPAN	12291	1026		
										TAIWAN	3986	315		
										HONGK	2119	169		
8506 60 90					8507 10 10					8507 10 89				
ANDERE LUFT-ZINKELEMENTE/BATTERIEN					STARTERBATTERIEN F ZIV LUFTFAHRZG					AND STARTERBATTERIEN >SKG				
	STUECK			STUECK		STUECK			STUECK		STUECK			STUECK
EINF	8664*	111*			EINF	240*	52*			EINF	44213*	2697*		
GEW DT	261				GEW DT	23				GEW DT	7644			
EU	8660	109			USA	240	52			EV	658	65		
ITAL	7744	90			AUSF	7*	2*			AUS LG	121	10		
AUSF	1600*	22*			EU	7	2			EU	8358	928		
GEW DT	29									FRANKR	2340	171		
										ITAL	2250	265		
8506 80 05					8507 10 31					SCHWED	2909	363		
ZINK-KOHLE-TROCKENBATT 6,6-6,6,5V					AND STARTBATT FLUESS ELEKTROLY<SKG					BELO	494	89		
	STUECK			STUECK		STUECK				TUERK	10862	477		
EINF	2082351*	681*			EINF	132386*	2782*			POLEN	3420	133		
GEW DT	2017				GEW DT	3199				USA	2322	304		
CHINA	1484800	603			EU	4314	300			KANADA	1332	185		
HONGK	597550	77			BELO	6003	275			INDONE	1974	51		
AUSF	497*	22*			THAIL	6860	100			CHINA	6970	284		
EU	494	16			INDONE	11200	47			SKOREA	6884	271		
					PHILIP	4520	57			JAPAN	1400	71		
					JAPAN	45431	1201			AUSF	6179*	808*		
					TAIWAN	57469	997			GEW DT	1131			
8506 80 11					AUSF	5047*	161*			EU	4023	412		
ANDERE PRIMAERBATTERIEN RUNDZELLEN					GEW DT	155				FRANKR	2080	151		
	STUECK			STUECK						NIEDL	824	117		
EINF	748413*	374*			EU	1398	51			G BRIT	421	66		
GEW DT	678				SCHWZ	2564	52			SCHWZ	547	69		
AUS LG	3850	3								NIGERI	525	73		
EU	40000	14			8507 10 39					SAUDIA	51	79		
INDONE	92000	54			AND STARTERBATTERIEN <SKG									
CHINA	523780	267				STUECK								
AUSF	416431*	74*			EINF	9525*	258*							
GEW DT	136				GEW DT	174								
EU	248061	37			EU	2099	59							
					ITAL	1981	54							
					JAPAN	6865	180							
8506 80 15					AUSF	1799*	40*							
ANDERE PRIMAERBATTERIEN KNOPFZELLE					GEW DT	14								
	STUECK			STUECK	EU	1162	6							
EINF	62900*	22*			8507 10 81									
GEW DT	1				AND STARTBATT FLUESS ELEKTROLY>SKG									
AUSF	560*	2*				STUECK								
EU	560	2			EINF	1316357*	47719*							
					GEW DT	186958								
					LV	10039	907							
8506 80 90					EU	1059512	37907							
ANDERE PRIMAERELEMENTE/BATTERIEN					FRANKR	69305	3155							
	STUECK			STUECK	NIEDL	1419	68							
EINF	304593*	172*			ITAL	158295	5621							
GEW DT	84				G BRIT	996	67							
EV		3			SPAN	542095	17806							
EU	386	27			SCHWED	9102	435							
USA	52821	68			OESTER	26281	10312							
AUSF	17728*	154*			BELO	12049	443							
GEW DT	85				POLEN	79131	3190							
					TSCH	78096	2620							
					TUNES	3026	201							
					USA	10048	912							
					KANADA	149	143							
					THAIL	30333	1065							
					SKOREA	52951	1952							
					TAIWAN	4744	82							
					AUSF	148441*	10187*							
					GEW DT	21862								
					EU	48754	4026							
8506 90 00					FRANKR	19203	1834							
TEILE V EL PRIMAERELEMENT -BATTERIEN					NIEDL	2164	158							
	DT			DT	ITAL	2379	160							
EINF	134*	790*			G BRIT	5849	588							
EV		3			SPAN	3025	291							
PV		2			SCHWED	681	72							
AUS LG	2	10			OESTER	8427	731							
EU	39	369			BELO	5271	350							
NIEDL	7	312			SCHWZ	7949	578							
USA	13	85			LITAU	1234	64							
JAPAN	17	92			POLEN	4749	227							
TAIWAN	45	185			TSCH	12708	841							
AUSF	2008*	2422*			SLOWAK	11243	501							
EV	1	3			UNGARN	13226	616							
EU	1072	1006			RUMAEN	837	54							
FRANKR	351	328			BULGAR	1539	95							
SPAN	205	134			RUSSLD	1299	77							
					SLOWEN	1399	92							
					S AFR	2040	90							
					USA	1063	64							
					LIBAN	1521	81							
					JORDAN	2841	157							

Spezialhandel nach Waren

Wichtigste Ursprungs- und Bestimmungs-Länder	JANUAR 1999		dt = 100kg	1000 DM	Wichtigste Ursprungs- und Bestimmungs-Länder	JANUAR 1999		dt = 100kg	1000 DM	Wichtigste Ursprungs- und Bestimmungs-Länder	JANUAR 1999		dt = 100kg	1000 DM
	dt = 100kg	1000 DM				dt = 100kg	1000 DM				dt = 100kg	1000 DM		
SCHWZ	3354	151			TSCHE	63773	336			AUSF	415*	5*		
SLOWEN	975	75			USA	29244	505			EU	411	4		
USA	587	72			INDONE	4588	255							
TAIWAN	12950	139			SINGAP	19297	116			8507 80 10				
AUSF	11533*	1685*			CHINA	668578	1873			AND AKKUMULATOREN F ZIV LUFTFAHRZG				
GEW DT	2630				JAPAN	2885998	8752			STUECK		STUECK		
EV	50	3			TAIWAN	15787	255			EINF	*	*		
EU	8388	574			HONGK	57611	277			AUSF	1*	1*		
FRANKR	486	88			AUSF	1871040*	6121*			EU	1	1		
NIEDL	772	89			GEW DT	952				8507 80 91				
ITAL	217	72			EV	4426	455			NICKEL-HYDRID-AKKUMULATOREN				
SPAN	1166	120			PV	202314	358			STUECK		STUECK		
SCHWED	1864	161			EU	556916	3238			EINF	4336656*	13039*		
BELGI	301	77			FRANKR	49253	963			GEW DT	1287			
TSCHE	521	131			NIEDL	235735	735			EV	677015	1313		
RUSSLD	414	99			ITAL	118128	344			PV	195685	1577		
MAROKK	8	60			G BRIT	85980	319			AUS LG	438730	1038		
AEGYPT	14	221			DAENM	1373	81			EU	70911	550		
IRAN	112	411			SPAN	21603	112			FRANKR	65515	275		
INDIEN	152	74			SCHWED	5821	77			DAENM	3992	246		
MALAYS	946	158			OESTER	29047	271			TSCHE	155390	1586		
8507 20 89					BELGI	33392	245			USA	59298	201		
ANDERE BLEI-AKKUMULATOREN					LIECHT	3936	423			BRASIL	2548	91		
ANZZEL		ANZZEL			SCHWZ	72752	295			INDONE	58000	469		
EINF	284271*	4076*			POLEN	64557	114			SINGAP	369750	1034		
GEW DT	5210				TSCHE	322820	689			CHINA	152421	2269		
PV	1475	24			SLOWAK	128842	157			SKOREA	400333	211		
AUS LG	50659	552			UNGARN	118525	237			JAPAN	2957328	5758		
EU	28280	1124			LIBYEN	25000	348			TAIWAN	30044	769		
NIEDL	2074	75			USA	67000	195			AUSF	7972324*	9121*		
ITAL	25535	925			KANADA	2486	82			GEW DT	910			
SCHWZ	7105	102			CHINA	53000	54			PV	11981	39		
USA	2512	411			HONGK	51403	63			EU	450431	2735		
KANADA	13557	183			8507 30 93					FRANKR	15725	219		
CHINA	84751	1649			NICKEL-CADMIUM-ANTRIEBSAKKUMUL					NIEDL	54396	527		
JAPAN	113127	293			ANZZEL		ANZZEL			ITAL	29777	116		
AUSF	58052*	5955*			EINF	16524*	269*			G BRIT	217534	300		
GEW DT	8204				GEW DT	109				DAENM	2215	452		
PV	100	42			AUS LG	88	2			SPAN	5555	62		
EU	12933	955			EU	5000	37			SCHWED	25732	154		
FRANKR	2330	149			JAPAN	3388	190			FINNL	37422	565		
NIEDL	541	72			AUSF	4731*	306*			OESTER	1755	65		
SCHWED	1129	133			GEW DT	49				BELGI	15557	224		
FINNL	2034	144			EU	3307	183			NORWEG	18023	53		
OESTER	4116	258			JAPAN	165	38			SCHWZ	145240	449		
BELGI	285	57			8507 30 98					TSCHE	1900018	2641		
NORWEG	2115	131			AND NICKEL-CADMIUM-AKKUMULATOR					UNGARN	20971	55		
SCHWZ	1358	174			ANZZEL		ANZZEL			USA	205385	554		
TUERK	1614	58			EINF	579752*	2278*			BRASIL	5473	51		
POLEN	9070	401			GEW DT	592				SINGAP	5136725	2214		
TSCHE	1524	193			EV	9	15			JAPAN	10130	124		
MOLDAU	3	53			AUS LG	5909	187			HONGK	2412	57		
RUSSLD	283	71			EU	228345	459			8507 80 99				
KASACH	2243	551			FRANKR	221355	214			ANDERE AKKUMULATOREN				
S AFR	950	151			G BRIT	6135	194			STUECK		STUECK		
USA	1750	161			TSCHE	1810	209			EINF	780551*	11158*		
KANADA	2374	112			USA	8053	247			GEW DT	620			
BOLIV	2	91			CHINA	252242	374			PV	17501	411		
ARGENT	3	67			JAPAN	72132	788			AUS LG	31717	4383		
SAUDIA	998	58			TAIWAN	2577	52			EU	5935	397		
THAIL	1402	50			HONGK	2555	51			FRANKR	850	143		
MALAYS	259	142			AUSF	40550*	3570*			NIEDL	1501	50		
SINGAP	571	101			GEW DT	1053				G BRIT	1507	72		
PHILIP	547	330			EV	2150	293			DAENM	970	55		
SKOREA	358	81			EU	29708	1712			SCHWZ	42264	175		
TAIWAN	431	116			FRANKR	2805	119			POLEN	4788	307		
HONGK	11188	1331			NIEDL	1153	65			TSCHE	17501	411		
AUSTR	1898	242			ITAL	4474	237			USA	1946	95		
8507 30 10					G BRIT	2149	183			CHINA	15939	387		
NICKEL-CADMIUM-AKKUS F ZIV LUFTPFZG					GRIECH	3912	745			JAPAN	550099	5731		
STUECK		STUECK			FINNL	422	71			TAIWAN	15582	450		
EINF	2228*	1157*			OESTER	5450	85			HONGK	2957	153		
GEW DT	78				NORWEG	249	104			AUSF	155734*	3539*		
EU	2155	1112			LIECHT	2150	293			GEW DT	131			
FRANKR	1793	974			SCHWZ	1250	51			EU	103003	1970		
G BRIT	395	138			W RUSS	107	64			FRANKR	5217	315		
AUSF	410*	152*			USA	1053	152			NIEDL	4577	154		
GEW DT	8				SAUDIA	1108	103			ITAL	5072	212		
EU	400	123			MALAYS	2135	598			G BRIT	5555	705		
FRANKR	284	79			8507 40 10					SPAN	2426	94		
8507 30 91					NICKEL-EISEN-AKKUS F ZIV LUFTPFZG					SCHWED	5517	108		
AND GASDICHT NICKEL-CADMIUM-AKKUS					STUECK		STUECK			FINNL	4903	174		
STUECK		STUECK			EINF	*	*			OESTER	4627	105		
EINF	4814140*	14595*			AUSF	*	*			BELGI	1971	52		
GEW DT	2750				8507 40 90					SCHWZ	4951	224		
EV	111008	472			AND NICKEL-EISEN-AKKUMULATOREN					TSCHE	5027	54		
LV	25150	44			STUECK		STUECK			USA	4037	97		
PV	40938	359			EINF	1257*	15*			SINGAP	15252	120		
AUS LG	1250407	3572			GEW DT	1				CHINA	20004	504		
EU	349108	1234								JAPAN	3132	84		
FRANKR	255559	730												
SCHWED	9328	295												
BELGI	78555	137												
POLEN	454552	578												

## Spezialhandel nach Waren

Wichtigste Ursprungs- und Bestimmungs-Leender	JANUAR 1999				Wichtigste Ursprungs- und Bestimmungs-Leender	JANUAR 1999				Wichtigste Ursprungs- und Bestimmungs-Leender	JANUAR 1999			
	dt = 100kg	1000 DM	dt = 100kg	1000 DM		dt = 100kg	1000 DM	dt = 100kg	1000 DM		dt = 100kg	1000 DM	dt = 100kg	1000 DM
BS07 90 10					FRANKR	9886	1442					TSCHE	1687	139
TEILE V ELEKTR AKKUS F ZIV LUFTFAHRZG					NIEDL	1181	1191					UNGARN	1832	119
					ITAL	3425	212					RUMAEN	892	111
					G BRIT	1168	235					UKRAIN	2263	112
					DAENM	3371	612					RUSSLD	591	56
					GRIECH	419	57					AEGYPT	500	80
EINF	*	*			PORTUG	580	51					S APR	2710	378
AUSF	*	28*			SPAN	4719	400					USA	1668	389
EU		1			SCHWED	862	123					KANADA	1009	151
					OESTER	7600	756					MEXIKO	856	108
					BELGI	2132	268					COSTA	416	60
					NORWEG	643	89					BRASIL	184	54
					SCHWZ	755	99					ARGENT	179	56
					TUERK	4633	204					ISRAEL	160	92
					POLEN	1341	36					JORDAN	1020	78
					TSCHE	490	69					THAIL	2428	107
					AUSTRAL	310	89					MALAYS	4568	243
												PHILIP	890	62
												NKOREA	2592	188
												SKOREA	1030	97
												JAPAN	317	87
												AUSTRAL	3967	493
BS07 90 91					SS08 10 91									
PLATTEN F AKKUMULATOREN F AND ZWECKE					ELEKTROPNEUMATISCHE HANDBOHRMASCH									
					STUECK									
EINF	386*	301*			EINF	6687*	1384*							
EU		2			GEW DT	451								
INDIEN	327	114												
CHINA	53	171												
AUSF	1464*	630*			AUSF	149132*	39844*							
EU					GEW DT	8370								
ITAL	773	297			PV	695	46							
POLEN	773	295			EU	116493	32904							
ISRAEL	281	75			FRANKR	27803	8088							
	440	158			NIEDL	20080	3048							
					ITAL	11061	4305							
					G BRIT	23823	8061							
					IRLAND	388	179							
					DAENM	1522	426							
					GRIECH	3348	980							
					PORTUG	1814	440							
					SPAN	4629	1641							
					SCHWED	1179	340							
					FINNL	1195	363							
					OESTER	5447	1234							
					BELGI	14601	3761							
					NORWEG	615	213							
					SCHWZ	2340	535							
					TUERK	479	206							
					POLEN	4405	869							
					TSCHE	523	145							
					SLOWAK	284	72							
					UNGARN	358	88							
					RUMAEN	1170	240							
					SLOWEN	702	144							
					KROAT	261	59							
					S APR	345	111							
					USA	5956	1050							
					BRASIL	1429	182							
					ARGENT	667	168							
					ISRAEL	2861	699							
					JORDAN	205	90							
					SAUDIA	344	77							
					INDIEN	436	63							
					THAIL	956	184							
					VIETN	372	52							
					MALAYS	1093	183							
					JAPAN	2216	528							
					HONGK	1685	387							
					AUSTRAL	1148	303							
BS07 90 98					SS08 10 99									
AND TEILE F AKKUMULATOREN F AND ZWECK					AND ELEKTRISCHE HANDBOHRMASCHINEN									
					STUECK									
EINF	4133*	3090*			EINF	275236*	12887*							
EU		5			GEW DT	6188								
FRANKR	3489	1936			AUS LG	2602	318							
NIEDL	22	81			EU	44163	2484							
ITAL	123	69			FRANKR	201	59							
G BRIT	2765	1202			NIEDL	1765	137							
OESTER	70	56			ITAL	2255	210							
BELGI	492	488			G BRIT	39379	2002							
TSCHE	295	191			SCHWZ	65607	5169							
SLOWEN	175	81			TSCHE	1375	142							
USA	65	127			SLOWEN	4400	319							
JAPAN	15	630			USA	528	73							
AUSF	12179*	12864*			MALAYS	892	336							
PV	15	26			CHINA	147339	4004							
EU	9439	10591			JAPAN	2389	319							
FRANKR	1679	2713			AUSF	195199*	24886*							
ITAL	903	314			GEW DT	6722								
G BRIT	681	250			PV	489	19							
SPAN	1607	4221			EU	146448	19476							
SCHWED	107	266			FRANKR	23209	3514							
OESTER	3524	2451			NIEDL	11866	1665							
BELGI	1003	322			ITAL	5713	1863							
SCHWZ	231	162			G BRIT	3590	949							
TUERK	142	105			IRLAND	235	150							
POLEN	634	289			DAENM	6694	799							
TSCHE	788	855			GRIECH	755	127							
SLOWAK	40	59			PORTUG	5321	667							
USA	17	51			SPAN	28299	3308							
MEXIKO	321	133			SCHWED	3805	451							
A EMIR	205	65			FINNL	899	163							
CHINA	5	50			OESTER	15809	1200							
SKOREA	93	281			BELGI	40351	4820							
					NORWEG	1505	184							
					SCHWZ	3076	559							
					LETTLN	2111	186							
					LITAU	705	77							
					POLEN	3855	463							
SS08 20 10					SS08 20 10									
ELEKTRISCHE HAND-KETTENSAEGEN					ELEKTRISCHE HAND-KETTENSAEGEN									
					STUECK									
EINF	13451*	1140*			EINF	13451*	1140*							
EU					GEW DT	607								
FRANKR	6911	632			EU	8954	1673							
G BRIT	4909	429			FRANKR	2398	407							
BELGI	1267	110			NIEDL	283	58							
USA	1090	132			ITAL	1377	303							
CHINA	5450	376			G BRIT	668	114							
AUSF	12502*	2314*			GRIECH	420	72							
EU					SPAN	720	117							
FRANKR	719	55			SCHWED	573	108							
G BRIT	4909	429			OESTER	1230	256							
BELGI	1267	110			BELGI	836	166							
USA	1090	132			SCHWZ	380	63							
CHINA	5450	376			POLEN	755	134							
AUSF	12502*	2314*			TSCHE	527	72							
EU					USA	198	51							
FRANKR	6911	632			KANADA	280	52							
G BRIT	4909	429			BRASIL	230	52							
BELGI	1267	110			JAPAN	655	137							
USA	1090	132												
CHINA	5450	376												
AUSF	12502*	2314*												
EU														
FRANKR	6911	632												
G BRIT	4909	429												
BELGI	1267	110												
USA	1090	132												
CHINA	5450	376												
AUSF	12502*	2314*												
EU														
FRANKR	6911	632												

Spezialhandel nach Waren

Wichtigste Ursprungs- und Bestimmungs-Leender	JANUAR 1999		dt = 100kg	1000 DM	Wichtigste Ursprungs- und Bestimmungs-Leender	JANUAR 1999		dt = 100kg	1000 DM	Wichtigste Ursprungs- und Bestimmungs-Leender	JANUAR 1999		dt = 100kg	1000 DM
	dt = 100kg	1000 DM				dt = 100kg	1000 DM				dt = 100kg	1000 DM		
EU	83043	8662			USA	9704	1293			DAENM	1243	174		
FRANKR	18872	1798			ARGENT	890	59			SPAN	2488	288		
NIEDL	8208	1466			LIBAN	700	72			OESTER	1793	212		
ITAL	818	285			IRAN	643	64			BELGI	2441	323		
G BRIT	12787	370			ISRAEL	1342	123			SCHWZ	837	87		
DAENM	8827	820			JORDAN	898	86			8808 80 80				
PORTUG	861	70			THAIL	2488	122			ELEKTR HECKEN- GRASSCHEREN USW				
SPAN	10448	885			VIETH	1306	87			STUECK		STUECK		
SCHWED	2932	417			MALAYS	8667	281			EINF	26660*	1853*		
OESTER	8183	864			PHILIP	2294	109			GEW DT	980			
BELGI	18471	1860			SKOREA	2706	195			EU	6711	326		
NORWEG	1186	183			JAPAN	2136	133			ITAL	1342	70		
SCHWZ	837	196			HONGK	480	84			G BRIT	8367	288		
LETTLD	736	65			AUSTRAL	3188	401			SCHWZ	12907	1206		
POLEN	1896	136								CHINA	6448	281		
TSCHE	822	72			8808 80 83					AUSF	28238*	2238*		
8808 80 10					ELEKTR HAND-BANDSCHLEIFMASCHINEN					GEW DT	882			
ELEKTR HANDWERKZG SPINNSTOFFBEARB					STUECK	STUECK				EU	22037	1862		
			KG	KG	EINF	8522*	1019*			FRANKR	8820	878		
EINF	184*	35*			GEW DT	438				NIEDL	2480	174		
AUS LG	34	3			AUS LG	400	74			ITAL	2786	129		
AUSF	8735*	183*			EU	2388	141			DAENM	1288	108		
EU	172	36			G BRIT	2341	136			SPAN	1063	116		
8808 80 30					SCHWZ	3811	486			SCHWED	1617	116		
AND EL HANDWKZG OH EXTERN ENERGIEQ					USA	797	207			OESTER	1688	106		
			STUECK	STUECK	CHINA	1000	71			BELGI	3161	379		
EINF	75740*	6081*			JAPAN	405	77			SCHWZ	3438	241		
GEW DT	2188				AUSF	13622*	1840*			POLEN	1760	68		
AUS LG	3093	687			GEW DT	547				8808 80 90				
EU	42	7			EU	12142	1568			AND ELEKTRO-HANDWERKZEUGE				
SCHWZ	37340	3510			FRANKR	3161	394			STUECK		STUECK		
USA	7921	210			NIEDL	2499	283			EINF	127056*	10922*		
CHINA	23076	1087			ITAL	382	69			GEW DT	2914			
JAPAN	7286	1249			DAENM	884	126			AUS LG	14418	2422		
AUSF	89221*	7773*			SPAN	1166	186			EU	38648	2278		
GEW DT	2188				SCHWED	1062	138			FRANKR	797	273		
PV	318	16			OESTER	2020	238			NIEDL	1266	168		
EU	82832	6982			BELGI	798	100			ITAL	3133	404		
FRANKR	3607	323			NORWEG	386	72			G BRIT	13889	824		
NIEDL	24889	1671			SCHWZ	189	60			BELGI	18187	566		
ITAL	3242	317			8808 80 89					SCHWZ	20897	3468		
G BRIT	13288	870			AND ELEKTR HANDSCHLEIFMASCHINEN					TSCHE	3144	447		
DAENM	3248	233			STUECK	STUECK				SLOWEN	700	91		
SPAN	6367	410			EINF	48797*	2912*			USA	1280	274		
SCHWED	1778	177			GEW DT	1832				CHINA	32838	1113		
FINNL	261	59			AUS LG	1841	238			JAPAN	17986	2997		
OESTER	3237	244			EU	14336	448			TAIWAN	12822	140		
BELGI	21113	2924			FRANKR	1842	70			AUSF	127808*	16464*		
NORWEG	479	131			G BRIT	11836	319			GEW DT	3092			
SCHWZ	1680	248			SCHWZ	17391	1870			LV	4	20		
POLEN	488	84			BULGAR	494	56			EU	100880	12447		
TSCHE	1382	94			USA	334	143			FRANKR	18499	296		
USA	466	94			CHINA	13698	336			NIEDL	9136	1271		
8808 80 81					JAPAN	2221	322			ITAL	16103	1826		
ELEKTRISCHE HAND-WINKELSCHLEIFER					AUSF	80092*	8919*			G BRIT	18783	1389		
			STUECK	STUECK	GEW DT	1880				IRLAND	2548	333		
EINF	189505*	6886*			EU	48823	8809			DAENM	4763	624		
GEW DT	8400				FRANKR	12678	1423			GRIECH	1853	179		
AUS LG	776	73			NIEDL	7948	702			PORTUG	1618	282		
EU	42404	1814			ITAL	2128	416			SPAN	9218	1031		
NIEDL	3943	109			G BRIT	2206	380			SCHWED	4729	481		
ITAL	2998	281			DAENM	3830	331			FINNL	3622	362		
G BRIT	38274	1400			PORTUG	786	83			OESTER	7436	873		
SCHWZ	6370	366			SPAN	8860	893			BELGI	6649	888		
USA	1361	289			SCHWED	1978	196			ISLAND	463	109		
MALAYS	40248	1466			FINNL	484	77			NORWEG	5574	668		
CHINA	9082	2116			OESTER	3189	367			SCHWZ	3786	723		
JAPAN	8417	872			BELGI	8132	786			POLEN	2419	368		
AUSF	319689*	32282*			NORWEG	901	126			TSCHE	2882	289		
GEW DT	12080				SCHWZ	1348	210			SLOWAK	633	181		
EU	237260	24212			LETTLD	1133	79			UNGARN	834	146		
FRANKR	38828	4610			POLEN	880	79			S APR	1083	113		
NIEDL	33349	2349			TSCHE	1322	86			USA	1076	470		
ITAL	87786	8718			UNGARN	392	82			ARGENT	1267	82		
G BRIT	19846	1960			USA	303	92			SKOREA	1883	88		
IRLAND	1103	141			KANADA	444	88			JAPAN	323	96		
DAENM	6811	683			AUSTRAL	636	109			HONGK	688	90		
GRIECH	8379	777			8808 80 70					AUSTRAL	842	120		
PORTUG	4004	431			ELEKTRISCHE HANDHOBELMASCHINEN					8808 90 00				
SPAN	26992	2976			STUECK	STUECK				TEILE V ELEKTRO-HANDWERKZEUGEN				
SCHWED	3162	387			EINF	18663*	1266*			DT		DT		
FINNL	4269	837			GEW DT	864				EINF	4079*	8086*		
OESTER	18110	1384			AUS LG	616	106			PV	146	636		
BELGI	17861	2349			EU	2811	187			AUS LG	6	11		
NORWEG	1798	286			G BRIT	2240	145			EU	2688	4041		
SCHWZ	8200	831			SCHWZ	4811	864			FRANKR	180	134		
TUERK	6291	796			TSCHE	832	124			NIEDL	1299	1861		
POLEN	8491	886			CHINA	6700	230			ITAL	380	1047		
TSCHE	3273	231			JAPAN	809	170			G BRIT	226	872		
UNGARN	1684	162			AUSF	18549*	2390*			SPAN	644	284		
RUMAEN	1310	137			GEW DT	668				OESTER	38	107		
UKRAIN	6926	211			EU	16413	2102			SCHWZ	369	1460		
MAROKK	1881	178			FRANKR	3585	474			TUERK	72	87		
AEGYPT	827	73			NIEDL	4181	806			POLEN	41	131		
S APR	6738	967			ITAL	77	83			TSCHE	338	927		
										UNGARN	78	162		
										RUMAEN	70	169		

Spezialhandel nach Waren

Wichtigste Ursprungs- und Bestimmungs-Länder	JANUAR 1999		dt = 100kg	1000 DM	Wichtigste Ursprungs- und Bestimmungs-Länder	JANUAR 1999		dt = 100kg	1000 DM	Wichtigste Ursprungs- und Bestimmungs-Länder	JANUAR 1999		dt = 100kg	1000 DM
	dt = 100kg	1000 DM				dt = 100kg	1000 DM				dt = 100kg	1000 DM		
SLOWEN	100	100			GEW DT	1027					8509 80 00			
USA	88	218			PV	12044	218				ANDERE ELEKTROMECH HAUSHALTSGERÄTE			
CHINA	61	140			AUS LG	8440	127				DT		DT	
JAPAN	23	313			EU	3048	37				EINF	4865*	10008*	
TAIWAN	144	288			TUERK	3890	89				AUS LG	367	298	
AUSF	2716*	11325*			SLOWAK	12044	218				FRANKR	166	421	
PV		7			SLOWEN	6268	142				NIEDL	78	218	
EU	991	5005			CHINA	84411	829				ITAL	711	1508	
FRANKR	90	732			AUSF	24589*	710*				DAENM	48	180	
NIEDL	49	312			GEW DT	422					GRIECH	28	188	
ITAL	72	438			EU	17974	488				PORTUG	91	132	
G BRIT	166	723			ITAL	1078	80				OESTER	448	2087	
DAENM	17	121			GRIECH	1513	80				TUERK	53	89	
PORTUG	34	202			OESTER	8178	192				POLEN	29	70	
SPAN	47	288			SCHWZ	2639	91				UNGARN	28	92	
SCHWED	54	208			TUERK	2528	92				RUMAEN	108	74	
FINNL	9	51			8509 20 00						SLOWEN	416	538	
OESTER	184	847			BOHNERGERÄTE M EL-MOTOR						USA	224	1419	
BELGI	286	1306			STUECK		STUECK				CHINA	813	938	
NORWEG	33	187			EINF	1080*	100*				TAIWAN	200	313	
LIECHT	814	1677			GEW DT	86					AUSF	3897*	18212*	
SCHWZ	489	2174			EU	1080	100				EV	959	8778	
POLEN	12	84			ITAL	1080	100				PV	3	11	
TSCHE	60	278			AUSF	282*	48*				EU	1442	3960	
UNGARN	18	83			GEW DT	24					FRANKR	382	881	
NIGERI	38	118			EU	233	30				NIEDL	200	227	
USA	184	734			8509 30 00						ITAL	18	91	
KANADA	8	66			KUECHENABFALLZERKLEINERER M EL-MOT						G BRIT	7	61	
BRASIL	53	83			STUECK		STUECK				DAENM	161	791	
MALAYS	16	91			EINF	1080*	100*				SPAN	79	177	
CHINA	30	178			GEW DT	86					SCHWED	36	90	
HONGK	20	121			EU	1080	100				OESTER	459	1381	
8509 10 10					AUSF	282*	48*				BELGI	83	228	
STAUBSAUGER M SPANNUNG >110V					EU	233	30				SCHWZ	141	1208	
STUECK		STUECK			8509 40 00						TUERK	264	460	
EINF	256125*	21916*			ELEKTRISCHE KUECHENMASCHINEN USW						LETTLD	88	223	
GEW DT	17808				STUECK		STUECK				LITAU	18	52	
PV	34647	3346			EINF	1080*	100*				POLEN	87	411	
AUS LG	38123	2978			GEW DT	86					TSCHE	84	280	
EU	105260	9980			EU	1080	100				RUSSLD	198	847	
FRANKR	22241	1784			AUSF	68*	3*				SLOWEN	11	80	
NIEDL	2007	339			GEW DT	1					S AFR	22	178	
ITAL	48847	4981			EU	67	1				USA	636	6442	
G BRIT	19003	780			8509 60 00						KANADA	24	176	
DAENM	8974	1127			ELEKTRISCHE KUECHENMASCHINEN USW						SINGAP	28	199	
SPAN	9081	932			STUECK		STUECK				SKOREA	12	80	
OESTER	437	87			EINF	846548*	24660*				JAPAN	203	2283	
NORWEG	282	73			GEW DT	14295					TAIWAN	117	611	
SCHWZ	634	140			AUS LG	88149	1103				AUSTR	78	774	
TUERK	8731	837			FRANKR	68081	4364				8509 90 10			
POLEN	8633	629			NIEDL	34308	842				TEILE V STAUBSAUGERN OD BOHNERGERÄT			
TSCHE	6102	381			G BRIT	9693	1693				EINF	2180*	3910*	
UNGARN	867	61			SPAN	143100	3190				PV	30	187	
SLOWEN	10177	899			OESTER	8238	473				AUS LG	30	78	
USA	1409	932			SCHWZ	4247	333				EU	834	1718	
KANADA	1404	127			TUERK	2879	192				FRANKR	81	248	
SINGAP	822	203			POLEN	4334	203				NIEDL	181	188	
CHINA	100787	6821			UNGARN	19809	1469				ITAL	286	538	
SKOREA	11842	880			SLOWEN	98393	4397				BELGI	293	737	
HONGK	2472	234			USA	868	142				POLEN	18	78	
AUSF	267138*	37609*			MEXIKO	29138	433				TSCHE	82	238	
GEW DT	18829				BRASIL	1708	180				BULGAR	28	137	
EV	8880	1828			CHINA	389428	4790				SLOWEN	926	1238	
EU	211904	28232			AUSF	210230*	10489*				USA	33	188	
FRANKR	31818	3721			GEW DT	4283					MALAYS	13	127	
NIEDL	37484	4468			EU	98182	8078				CHINA	132	103	
ITAL	17282	2878			FRANKR	9392	442				AUSF	2842*	4730*	
G BRIT	11803	1436			NIEDL	8674	247				EV	27	129	
IRLAND	1847	328			ITAL	8288	278				PV	30	119	
DAENM	18413	4738			G BRIT	2788	328				EU	770	1199	
GRIECH	10228	1383			DAENM	16181	878				FRANKR	80	122	
PORTUG	848	100			OESTER	3074	131				NIEDL	219	181	
SPAN	28816	2376			SPAN	8176	248				ITAL	87	142	
SCHWED	18498	1791			SCHWED	8960	1088				PORTUG	248	348	
FINNL	823	763			OESTER	22843	1498				SCHWED	38	108	
OESTER	20034	2620			BELGI	4466	218				OESTER	49	130	
BELGI	14334	1889			SCHWZ	4232	238				BELGI	22	82	
LUXEMB	804	84			TUERK	9637	342				NORWEG	28	87	
NORWEG	3217	833			LETTLD	830	84				SCHWZ	208	889	
SCHWZ	9864	1874			LITAU	933	84				TUERK	78	128	
TUERK	6934	888			POLEN	3880	188				POLEN	310	300	
ESTLD	1886	167			TSCHE	1904	106				TSCHE	107	248	
LITAU	720	119			UNGARN	3760	181				UNGARN	281	288	
POLEN	2123	287			BULGAR	3002	101				BULGAR	18	89	
TSCHE	2872	382			UKRAIN	2293	137				SLOWEN	200	218	
SLOWAK	1287	126			RUSSLD	11969	730				USA	298	708	
UNGARN	1241	182			SLOWEN	2410	88				KANADA	60	218	
RUMAEN	403	84			KROAT	866	82				MEXIKO	24	76	
BULGAR	728	94			AEGYPT	866	82				JAPAN	128	183	
UKRAIN	1188	183			USA	2294	88				HONGK	178	212	
RUSSLD	2048	322			USA	2241	383				AUSTR	47	107	
SLOWEN	972	119			KANADA	8683	177				8509 90 90			
KROAT	206	80			ARGENT	8391	146				TEILE V AND ELEKTROMECH HAUSHALTSGER			
S AFR	1396	170			LIBAN	8391	146				EINF	1788*	3282*	
USA	12887	3223			ISRAEL	3201	60				PV	3	29	
KANADA	727	189			INDIEN	810	86				EU	1882	2742	
BRASIL	888	83			INDONE	831	132				FRANKR	842	747	
CHINA	178	88			SINGAP	1660	87				NIEDL	178	222	
SKOREA	860	121			SKOREA	8330	170				ITAL	83	218	
JAPAN	730	214			TAIWAN	7744	278							
8509 10 90					AUSTR	6482	227							
STAUBSAUGER M SPANNUNG <110V														
STUECK		STUECK												
EINF	113748*	1369*												

Spezialhandel nach Waren

Wichtigste Ursprungs- und Bestimmungs-Länder	JANUAR 1999				Wichtigste Ursprungs- und Bestimmungs-Länder	JANUAR 1999				Wichtigste Ursprungs- und Bestimmungs-Länder	JANUAR 1999			
	dt = 100kg		1000 DM			dt = 100kg		1000 DM			dt = 100kg		1000 DM	
G BRIT	61	223			ELEKTRISCHE HAARENTFERNER	8510 30 00				TSCHE	49	137		
IRLAND	104	144				STUECK			STUECK	UNGARN	123	381		
SPAN	484	1035				EINF	276334*	3889*		RUMAEIN	38	51		
OESTER	14	118				GEW DT	764			TUNES	43	132		
SCHWZ	22	60				AUS LG	49	2		S AFR	163	490		
TUERK	51	82				EU	199926	3484		USA	577	2176		
SLOWEN	66	243				FRANKR	195433	3347		KANADA	95	289		
AUSF	1364*	4765*				G BRIT	3361	99		MEXIKO	17	96		
LV	2	59				CHINA	76008	392		GUATEM	28	84		
PV	4	43				AUSF	16830*	700*		BRASIL	30	142		
EU	828	2987			GEW DT	96			CHILE	17	54			
FRANKR	64	270			EU	1074	68		ARGENT	43	108			
NIEDL	470	567			BULGAR	2070	78		ISRAEL	21	52			
ITAL	29	120			AEGYPT	1270	82		A EMIR	11	51			
IRLAND	87	212			ARGENT	3440	140		MALAYS	136	466			
SPAN	64	232			8510 90 00				CHINA	22	111			
SCHWED	16	71			TEILE V EL RASIERAP SCHERMASCH USW				SKOREA	23	61			
OESTER	88	1441			DT		DT		JAPAN	71	356			
SCHWZ	78	348			EINF	367*	1943*		TAIWAN	37	78			
UNGARN	133	440			PV	13	219		AUSTRAL	189	314			
SLOWEN	51	227			AUS LG	1	37		8511 20 10					
USA	63	222			EU	228	955		MAGNET- LICHTMAGNZUENDER USW ZIV LFZG					
MEXIKO	20	71			FRANKR	32	60		EINF	*	14*			
IRAN	33	84			NIEDL	12	367		AUSF	*	*			
INDIEN	18	73			IRLAND	181	352		8511 20 90					
8510 10 00					DAENM	20	51		AND MAGNET- LICHT- SCHWUNGMAGNZUENDER					
ELEKTRISCHE RASIERAPPARATE					OESTER	5	91		EINF	224*	1308*			
STUECK			STUECK		SCHWZ	81	186		EU	93	458			
EINF	286465*	9723*			UNGARN	32	233		ITAL	67	288			
GEW DT	1059				CHINA	21	250		SCHWED	15	88			
AUS LG	8744	566			JAPAN	5	172		USA	62	232			
EU	170030	8100			AUSTRAL	6	84		JAPAN	69	516			
NIEDL	183805	7334			AUSF	990*	7625*		AUSF	39*	334*			
DAENM	4938	381			EU	444	3036		EU	5	120			
OESTER	10817	365			FRANKR	43	425		FRANKR	2	58			
UNGARN	14894	345			NIEDL	133	380		TSCHE	26	79			
CHINA	92527	954			ITAL	58	312		USA	3	56			
JAPAN	3541	312			G BRIT	3	69		8511 30 10					
AUSF	220506*	9749*			IRLAND	186	1426		ZUENVERTEILER ZUENDSPULEN F ZIV LFZG					
GEW DT	442				SPAN	6	59		EINF	*	25*			
EV	116168	6477			OESTER	8	102		EU		14			
EU	16491	400			BELGI	6	231		AUS LG		14			
FRANKR	8264	140			UNGARN	206	466		AUSF	*	*			
NIEDL	850	78			SLOWEN		60		8511 30 90					
OESTER	3217	101			USA	24	426		AND ZUENVERTEILER U ZUENDSPULEN					
SCHWZ	10409	230			A EMIR	1	232		EINF	1953*	5832*			
TUERK	2951	76			SINGAP	1	78		EV	890	1389			
USA	9734	269			CHINA	284	950		AUS LG	26	52			
INDIEN	8000	61			JAPAN	16	2048		EU	1223	2734			
SINGAP	4420	85			8511 10 10				ITAL	71	366			
SKOREA	10241	402			ZUENDKERZEN F ZIV LUFTFAHRZEUGE				SPAN	1139	2291			
JAPAN	133968	7841			EINF	5*	124*		UNGARN	97	473			
TAIWAN	10060	152			USA	5	124		SLOWEN	640	2067			
8510 20 00					AUSF	*	9*		USA	19	248			
HAARSCHNEIDE- SCHERMASCHINE EL-MOT					EU	9			BRASIL	47	101			
STUECK			STUECK		8511 10 90				JAPAN	14	152			
EINF	540118*	6238*			AND ZUENDKERZEN				AUSF	2178*	15249*			
GEW DT	3014				EINF	5051*	17273*		EU	1939	12964			
PV	180	2			EV	1	43		FRANKR	40	239			
AUS LG	162317	2674			AUS LG	2997	11269		NIEDL	6	52			
EU	28194	942			EU	1294	3468		ITAL	169	1435			
NIEDL	2679	51			FRANKR	569	1251		G BRIT	364	2135			
G BRIT	2542	91			G BRIT	233	648		SPAN	179	1003			
OESTER	21552	782			SPAN	182	224		SCHWED	243	3455			
UNGARN	103731	896			BELGI	334	1322		OESTER	865	4223			
USA	91	409			USA	60	325		BELGI	51	278			
CHINA	332291	2474			BRASIL	99	262		SCHWZ	7	99			
JAPAN	36988	1379			INDIEN	396	518		TSCHE	15	74			
HONGK	32833	103			SINGAP	131	353		UNGARN	28	109			
AUSF	337544*	8564*			CHINA	169	277		S AFR	35	238			
GEW DT	2668				JAPAN	2895	12024		USA	57	713			
PV	29960	298			AUSF	6629*	25886*		MEXIKO	4	374			
EU	231398	6148			EU	4214	17789		ARGENT	14	62			
FRANKR	90329	2025			FRANKR	778	2988		MALAYS	33	79			
NIEDL	2826	142			NIEDL	428	2055		CHINA	3	162			
ITAL	86627	2000			ITAL	259	1494		JAPAN	9	119			
G BRIT	9803	478			G BRIT	951	3516		8511 40 10					
IRLAND	780	232			IRLAND	62	210		ANLASSER U LICHT-ANLASSER F ZIV LFZG					
DAENM	1309	101			DAENM	119	481		EINF	3*	123*			
GRIECH	2124	89			GRIECH	103	447		EV	1	13			
SPAN	11382	374			PORTUG	172	681		AUS LG	2	22			
SCHWED	2085	108			SPAN	228	904		USA	2	114			
FINNL	2821	134			SCHWED	282	726		AUSF	*	3*			
OESTER	16154	260			FINNL	94	332		EU		3			
BELGI	5091	171			OESTER	369	1507							
SCHWZ	2807	109			BELGI	366	2006							
POLEN	11691	95			NORWEG	31	188							
TSCHE	1877	51			SCHWZ	94	561							
UNGARN	31991	329			TUERK	145	349							
BRASIL	3884	317			POLEN	135	423							
LIBAN	1800	54												
SAUDIA	21016	506												
A EMIR	16049	388												
JAPAN	4060	218												



Spezialhandel nach Waren

Wichtigste Ursprungs- und Bestimmungs-Länder	1999				Wichtigste Ursprungs- und Bestimmungs-Länder	1999				Wichtigste Ursprungs- und Bestimmungs-Länder	1999			
	JANUAR		1999			JANUAR		1999			JANUAR		1999	
	dt = 100kg	1000 DM	dt = 100kg	1000 DM		dt = 100kg	1000 DM	dt = 100kg	1000 DM		dt = 100kg	1000 DM	dt = 100kg	1000 DM
<b>8511 40 90</b>					<b>EGYPT</b>	12	79			<b>ITAL</b>	213	789		
<b>AND ANLASSER U LICHT-ANLASSER</b>					<b>NIGERI</b>	10	39			<b>G BRIT</b>	4478	6230		
<b>EINF</b>	8364*	15703*			<b>S AFR</b>	118	255			<b>IRLAND</b>	22	55		
<b>EV</b>	20	101			<b>USA</b>	1348	3649			<b>DAENM</b>	188	498		
<b>LV</b>	1	30			<b>MEXIKO</b>	659	1046			<b>GRIECH</b>	11	129		
<b>PV</b>	7	5			<b>BRASIL</b>	270	743			<b>PORTUG</b>	24	149		
<b>AUS LG</b>	99	167			<b>ARGENT</b>	135	228			<b>SPAN</b>	4344	4724		
<b>EU</b>	5293	9556			<b>SAUDIA</b>	23	78			<b>SCHWED</b>	876	2784		
<b>FRANKR</b>	2801	8517			<b>MALAYS</b>	40	133			<b>FINNL</b>	24	129		
<b>NIEDL</b>	280	283			<b>SINGAP</b>	8	50			<b>OESTER</b>	317	1984		
<b>ITAL</b>	406	677			<b>CHINA</b>	30	118			<b>BELGI</b>	1590	3890		
<b>G BRIT</b>	615	1083			<b>JAPAN</b>	105	337			<b>SCHWZ</b>	81	326		
<b>DAENM</b>	485	1494			<b>TAIWAN</b>	52	154			<b>TUERK</b>	10	51		
<b>SPAN</b>	624	482			<b>AUSTRAL</b>	15	51			<b>POLEN</b>	17	63		
<b>SCHWZ</b>	47	99			<b>8511 80 10</b>					<b>TSCHE</b>	276	708		
<b>TUERK</b>	204	287			<b>AND APP VORRICHT DER POS 8511 ZIV LFZ</b>					<b>UNGARN</b>	76	79		
<b>POLEN</b>	37	51			<b>EINF</b>	*	50*			<b>SLOWEN</b>	229	468		
<b>UNGARN</b>	1363	2567			<b>EV</b>		29			<b>ANGOLA</b>	9	59		
<b>SLOWEN</b>	494	572			<b>AUS LG</b>		29			<b>S AFR</b>	228	308		
<b>S AFR</b>	180	419			<b>USA</b>		50			<b>USA</b>	192	1202		
<b>INDIEN</b>	359	994			<b>AUSP</b>	*	*			<b>MEXIKO</b>	1189	4733		
<b>JAPAN</b>	230	802			<b>8511 80 90</b>					<b>BRASIL</b>	412	863		
<b>AUSF</b>	36358*	79084*			<b>AND APP VORRICHT DER POS 8511 AND ZW</b>					<b>ARGENT</b>	19	118		
<b>EV</b>	41	82			<b>EINF</b>	508*	4725*			<b>A SMIR</b>	13	65		
<b>LV</b>	1	110			<b>EV</b>	3	172			<b>INDIEN</b>	289	386		
<b>PV</b>	208	530			<b>LV</b>	1	3			<b>CHINA</b>	420	880		
<b>EU</b>	33413	71893			<b>AUS LG</b>	19	255			<b>JAPAN</b>	83	495		
<b>FRANKR</b>	7826	12767			<b>EU</b>	333	3242			<b>TAIWAN</b>	20	70		
<b>NIEDL</b>	1529	2911			<b>FRANKR</b>	198	2345			<b>AUSP</b>	145*	320*		
<b>ITAL</b>	6043	10333			<b>ITAL</b>	68	214			<b>EU</b>	731	834		
<b>G BRIT</b>	3914	9736			<b>G BRIT</b>	19	124			<b>FRANKR</b>	658	488		
<b>DAENM</b>	1624	3267			<b>IRLAND</b>	40	359			<b>NIEDL</b>	53	281		
<b>GRIECH</b>	24	64			<b>IRLAND</b>	6	35			<b>CHINA</b>	420	880		
<b>PORTUG</b>	422	3442			<b>USA</b>	46	488			<b>JAPAN</b>	83	495		
<b>SPAN</b>	4163	12922			<b>BRASIL</b>	7	52			<b>TAIWAN</b>	20	70		
<b>SCHWED</b>	4814	7937			<b>ARGENT</b>	34	64			<b>AUSP</b>	145*	320*		
<b>FINNL</b>	232	495			<b>SINGAP</b>	47	336			<b>EU</b>	40	102		
<b>OESTER</b>	1612	3521			<b>JAPAN</b>	16	353			<b>POLEN</b>	49	93		
<b>BELGI</b>	1801	4484			<b>TAIWAN</b>	15	67			<b>8512 10 00</b>				
<b>NORWEG</b>	48	118			<b>AUSP</b>	718*	19114*			<b>EL-BELEUCHT- SICHTSIGNALGER F FAHRRAD</b>				
<b>SCHWZ</b>	75	187			<b>EU</b>	496	14591			<b>EINF</b>	1254*	2289*		
<b>POLEN</b>	281	371			<b>FRANKR</b>	171	3781			<b>AUS LG</b>	12	50		
<b>TSCHE</b>	546	1700			<b>NIEDL</b>	12	164			<b>EU</b>	731	834		
<b>SLOWAK</b>	289	760			<b>ITAL</b>	61	1606			<b>FRANKR</b>	658	488		
<b>UNGARN</b>	391	624			<b>G BRIT</b>	119	5504			<b>NIEDL</b>	53	281		
<b>SLOWEN</b>	3	53			<b>IRLAND</b>	3	101			<b>CHINA</b>	420	880		
<b>TUNES</b>	2	80			<b>DAENM</b>	5	182			<b>JAPAN</b>	83	495		
<b>EGYPT</b>	9	60			<b>GRIECH</b>	5	175			<b>TAIWAN</b>	20	70		
<b>NIGERI</b>	24	136			<b>PORTUG</b>	18	516			<b>AUSP</b>	145*	320*		
<b>S AFR</b>	39	103			<b>SPAN</b>	47	248			<b>EU</b>	731	834		
<b>USA</b>	747	2045			<b>SCHWED</b>	8	290			<b>FRANKR</b>	658	488		
<b>MEXIKO</b>	72	140			<b>FINNL</b>	5	155			<b>NIEDL</b>	53	281		
<b>BRASIL</b>	54	114			<b>OESTER</b>	37	1471			<b>CHINA</b>	420	880		
<b>ISRAEL</b>	133	56			<b>BELGI</b>	8	372			<b>JAPAN</b>	83	495		
<b>A EMIR</b>	8	96			<b>NORWEG</b>	4	73			<b>TAIWAN</b>	20	70		
<b>JAPAN</b>	13	71			<b>SCHWZ</b>	2	108			<b>AUSP</b>	145*	320*		
<b>8511 50 10</b>					<b>TUERK</b>	4	73			<b>EU</b>	731	834		
<b>AND LICHTMASCHINEN F ZIV LUFTFAHRZG</b>					<b>POLEN</b>	9	190			<b>FRANKR</b>	658	488		
<b>EINF</b>	*	6*			<b>TSCHE</b>	6	141			<b>NIEDL</b>	53	281		
<b>AUSP</b>	*	*			<b>UNGARN</b>	3	52			<b>CHINA</b>	420	880		
<b>8511 50 90</b>					<b>RUMAEN</b>	4	73			<b>JAPAN</b>	83	495		
<b>AND LICHTMASCHINEN F AND ZWECKE</b>					<b>ALGER</b>	6	101			<b>TAIWAN</b>	20	70		
<b>EINF</b>	35563*	68298*			<b>USA</b>	153	2730			<b>AUSP</b>	145*	320*		
<b>EV</b>	15	47			<b>ARGENT</b>	7	139			<b>EU</b>	731	834		
<b>AUS LG</b>	44	86			<b>JAPAN</b>	5	197			<b>FRANKR</b>	658	488		
<b>EU</b>	34966	66937			<b>8511 90 00</b>					<b>NIEDL</b>	53	281		
<b>FRANKR</b>	6933	12181			<b>TEILE V ZUENDKERZEN ANLASSER USW</b>					<b>CHINA</b>	420	880		
<b>NIEDL</b>	337	193			<b>EINF</b>	14018*	17112*			<b>JAPAN</b>	83	495		
<b>ITAL</b>	1623	2859			<b>EV</b>	265	731			<b>TAIWAN</b>	20	70		
<b>G BRIT</b>	10339	23120			<b>PV</b>	17	9			<b>AUSP</b>	145*	320*		
<b>DAENM</b>	239	682			<b>AUS LG</b>	20	34			<b>EU</b>	731	834		
<b>SPAN</b>	15191	27924			<b>EU</b>	11310	12293			<b>FRANKR</b>	658	488		
<b>BELGI</b>	287	265			<b>FRANKR</b>	100	250			<b>NIEDL</b>	53	281		
<b>TUERK</b>	100	153			<b>ITAL</b>	3804	3173			<b>ITAL</b>	2193	9981		
<b>SLOWEN</b>	56	86			<b>G BRIT</b>	68	221			<b>G BRIT</b>	3781	13722		
<b>S AFR</b>	65	181			<b>IRLAND</b>	10	167			<b>IRLAND</b>	75	275		
<b>USA</b>	32	80			<b>DAENM</b>	1114	1229			<b>DAENM</b>	251	1171		
<b>JAPAN</b>	307	792			<b>PORTUG</b>	38	99			<b>GRIECH</b>	170	703		
<b>AUSF</b>	31470*	73031*			<b>SPAN</b>	5880	6695			<b>PORTUG</b>	1826	3806		
<b>EV</b>	2	14			<b>SCHWED</b>	13	92			<b>SPAN</b>	1503	6331		
<b>PV</b>	639	1495			<b>OESTER</b>	229	314			<b>SCHWED</b>	2313	8016		
<b>EU</b>	27111	62840			<b>SCHWZ</b>	34	223			<b>FINNL</b>	289	1113		
<b>FRANKR</b>	3472	9844			<b>TUERK</b>	82	336			<b>OESTER</b>	939	5724		
<b>NIEDL</b>	297	862			<b>TSCHE</b>	573	444			<b>BELGI</b>	1359	7145		
<b>ITAL</b>	2219	4544			<b>SLOWAK</b>	27	53			<b>LUXEMB</b>	11	79		
<b>G BRIT</b>	4751	12292			<b>SLOWEN</b>	218	582			<b>CEUTA</b>	8	59		
<b>DAENM</b>	713	685			<b>S AFR</b>	39	65			<b>NORWEG</b>	143	755		
<b>GRIECH</b>	42	110			<b>USA</b>	340	2295			<b>SCHWZ</b>	207	1385		
<b>PORTUG</b>	1194	3321			<b>MEXIKO</b>	98	180			<b>TUERK</b>	86	402		
<b>SPAN</b>	10327	18162			<b>BRASIL</b>	42	92			<b>POLEN</b>	240	930		
<b>SCHWED</b>	1835	7393			<b>INDIEN</b>	1054	209			<b>TSCHE</b>	431	2536		
<b>FINNL</b>	112	849			<b>JAPAN</b>	27	214			<b>SLOWAK</b>	560	1503		
<b>OESTER</b>	310	1038			<b>AUSP</b>	16747*	35480*			<b>UNGARN</b>	133	894		
<b>BELGI</b>	1874	3620			<b>EV</b>	3	5			<b>RUSSLD</b>	18	121		
<b>NORWEG</b>	41	187			<b>PV</b>	17	22			<b>SLOWEN</b>	282	679		
<b>SCHWZ</b>	59	213			<b>EU</b>	13389	24929			<b>KROAT</b>	7	53		
<b>TUERK</b>	19	84			<b>FRANKR</b>	525	1700			<b>ALGER</b>	55	148		
<b>POLEN</b>	166	314			<b>NIEDL</b>	777	1892			<b>TUNES</b>	40	137		
<b>TSCHE</b>	514	970								<b>EGYPT</b>	9	66		
<b>SLOWAK</b>	601	1198								<b>NIGERI</b>	29	171		
										<b>S AFR</b>	138	792		

Spezialhandel nach Waren

Wichtigste Ursprungs- und Bestimmungs-Länder	JANUAR 1999				Wichtigste Ursprungs- und Bestimmungs-Länder	JANUAR 1999				Wichtigste Ursprungs- und Bestimmungs-Länder	JANUAR 1999			
	dt = 100kg		1000 DM			dt = 100kg		1000 DM			dt = 100kg		1000 DM	
USA	879	6141			BELGI	3112	8024			8514 10 05				
KANADA	42	288			SCHWZ	283	994			WIDERSTANDSOFFEN HRSTG HALBLEITBAUELEM				
MEXIKO	489	2128			TSCHE	393	988			EINF	111*	1318*		
BRASIL	50	233			UNGARN	672	1489			EU	38	360		
ARGENT	84	199			W RUSS	54	68			G BRIT	38	360		
LIBAN	19	75			SLOWEN	27	119			USA	78	958		
ISRAEL	44	182			USA	11	113			AUSF	*	*		
SAUDIA	77	263			BRASIL	336	1036			8514 10 10				
KUWAIT	12	97			THAIL	4	81			WIDERSTBACKOFEN M INDIREKT BEHEIZUNG				
A EMIR	80	371			SINGAP	30	89			EINF	179*	131*		
MALAYS	418	610			CHINA	288	317			EU	48	56		
SINGAP	44	243			SKOREA	41	98			LIBAN	120	51		
CHINA	121	298			JAPAN	48	383			AUSF	392*	1500*		
SKOREA	15	79			TAIWAN	29	64			EU	71	367		
JAPAN	233	1747			AUSF	20616*	68712*			GRIECH	6	60		
TAIWAN	58	280			EV		3			OESTER	53	270		
HONGK	11	105			PV	1	50			SCHWZ	40	297		
AUSTRAL	128	818			EU	13703	48438			POLEN	59	183		
8512 30 00					FRANKR	2711	10384			KASACH	58	184		
ELEKTR HOERSIGNALGER F KP2 OD FAHRRAD					NIEDL	123	600			A EMIR	24	90		
EINF	2293*	5344*			ITAL	424	1780			JAPAN	51	200		
AUS LG	2	23			G BRIT	2430	7989			8514 10 80				
EU	2168	4944			IRLAND	66	181			AND WIDERSTANDSOEFEN INDIREKT BEHEIZG				
FRANKR	896	1212			DAENM	246	961			EINF	684*	3184*		
ITAL	572	2392			GRIECH	91	396			LV	6	3		
SPAN	693	1291			PORTUG	200	1480			AUS LG	6	59		
MEXIKO	61	108			SPAN	3381	7843			EU	61	370		
MALAYS	10	96			SCHWED	1111	4888			NIEDL	8	154		
AUSF	1409*	3719*			FINNL	292	1204			OESTER	38	131		
PV		5			OESTER	576	2186			LIECHT	17	481		
EU	784	1843			BELGI	958	3018			SCHWZ	278	1864		
FRANKR	53	120			NORWEG	101	501			S APR	211	88		
NIEDL	220	484			SCHWZ	172	926			USA	43	318		
ITAL	28	117			TUERK	115	308			AUSF	1464*	6798*		
G BRIT	50	224			POLEN	234	821			EU	163	2034		
GRIECH	31	51			TSCHE	551	1117			FRANKR	44	620		
PORTUG	70	142			SLOWAK	151	378			NIEDL	24	368		
SPAN	139	178			UNGARN	1247	2146			ITAL	12	147		
SCHWED	24	132			W RUSS	43	80			G BRIT	10	128		
OESTER	46	188			SLOWEN	57	160			SPAN	6	92		
BELGI	81	182			ALGER	21	75			FINNL	8	57		
SCHWZ	11	54			TUNES	21	98			OESTER	22	206		
SLOWAK	33	76			S APR	130	399			BELGI	24	349		
USA	33	132			USA	2603	7581			SCHWZ	243	419		
KOLUMB	31	57			KANADA	69	248			POLEN	8	72		
A EMIR	62	88			MEXIKO	27	81			TSCHE	289	840		
THAIL	61	87			VENEZU	48	64			UNGARN	82	287		
MALAYS	104	140			BRASIL	196	518			LIBYEN	4	224		
SKOREA	48	108			ARGENT	14	65			S APR	41	186		
JAPAN	82	698			ISRAEL	22	101			USA	151	877		
8512 40 00					A EMIR	26	173			KANADA	52	69		
ELEKTR SCHEIBENWISCHER-ENTFROSTER USW					MYAN	131	181			IRAN	115	680		
EINF	1387*	3366*			MALAYS	183	378			ISRAEL	19	67		
EV		3			SINGAP	8	65			SAUDIA	18	61		
EU	278	1290			CHINA	78	248			SINGAP	50	96		
FRANKR	228	1116			SKOREA	34	56			JAPAN	153	514		
ITAL	24	70			JAPAN	143	996			TAIWAN	25	101		
G BRIT	11	68			TAIWAN	61	198			8514 20 05				
UNGARN	644	1809			HONGK	24	119			INDUKTIONSOFFEN HRSTG HALBLEITBELEMENT				
S APR	91	178			AUSTRAL	293	1018			EINF	*	*		
CHINA	78	68			8513 10 00					AUSF	*	1*		
TAIWAN	290	263			TRAGB EL-LEUCHTEN F BATTERIE AKKU USW					EU	1			
AUSF	8208*	13066*			EINF	2374*	5940*			8514 20 10				
EV	1	3			PV	43	70			INDUKTIONSOFFEN DIELEKTR ERWAERMUNG				
PV	253	808			AUS LG	17	24			EINF	304*	921*		
EU	8808	10834			EU	318	616			LV	14	37		
FRANKR	947	1821			FRANKR	88	321			EU	97	226		
NIEDL	69	134			NIEDL	202	180			G BRIT	98	213		
ITAL	181	394			ITAL	12	50			TSCHE	48	64		
G BRIT	1132	1574			TSCHE	27	79			USA	2	67		
DAENM	19	58			SLOWAK	41	64			KANADA	138	460		
PORTUG	1314	2733			KROAT	194	202			AUSF	1742*	7089*		
SPAN	743	1318			USA	280	1708			LV	30	154		
SCHWED	17	52			KANADA	78	198			EU	679	2963		
FINNL	280	665			CHINA	1184	2181			FRANKR	518	1886		
OESTER	176	814			SKOREA	61	302			NIEDL	23	232		
BELGI	879	1827			JAPAN	21	71			DAENM	138	788		
SLOWAK	243	775			TAIWAN	118	376			TUERK	398	1300		
UNGARN	39	388			HONGK	37	88			POLEN	473	2070		
USA	244	511			AUSF	758*	3421*			A EMIR	160	648		
BRASIL	102	314			EINSCHL. 8513 90 00					THAIL	31	183		
INDONE	10	81			PV	2	6			8514 20 80				
JAPAN	41	68			EU	633	2565			OEFEN MIT DIELEKTRISCHER ERWAERMUNG				
8512 90 00					FRANKR	178	657			EINF	307*	1810*		
TEILE V ELEKTR BELEUCHT-SIGNALGER USW					NIEDL	100	391							
EINF	11836*	17267*			ITAL	66	280							
EV	1	5			G BRIT	9	103							
PV	1	18			DAENM	10	58							
AUS LG	14	136			SPAN	46	152							
EU	9304	11369			SCHWED	38	178							
FRANKR	242	522			FINNL	17	189							
NIEDL	88	76			OESTER	97	325							
ITAL	4943	721			BELGI	86	184							
G BRIT	175	479			SCHWZ	17	154							
SPAN	499	957			POLEN	17	107							
SCHWED	3	53			TSCHE	14	78							
FINNL	11	89			PERU	7	69							
OESTER	280	446			N ERM	10	58							
					8513 90 00									
					TEILE V TRAGB EL-LEUCHT F AKKUS USW									
					EINF	24*	92*							
					EU	14	59							
					AUSFUHR UNTER 8513 10 00									

Spezialhandel nach Waren

Wichtigste Ursprungs- und Bestimmungs-Länder	JANUAR 1999		dt = 100kg	1000 DM	Wichtigste Ursprungs- und Bestimmungs-Länder	JANUAR 1999		dt = 100kg	1000 DM	Wichtigste Ursprungs- und Bestimmungs-Länder	JANUAR 1999		dt = 100kg	1000 DM
	dt = 100kg	1000 DM				dt = 100kg	1000 DM				dt = 100kg	1000 DM		
AUS LG	253	707			TAIWAN	2	175			8515 21 00				
SCHWZ	52	799			8514 90 80					AUTOM WIDERSTSCHEISSMASCH F METALL				
JAPAN	253	707			TEIL V AND ELEKTR INDUSTRIEUFEN USW					EINF	493*	2046*		
AUSP	16*	87*			EINF	1482*	3322*			EV		7		
EU	9	60			PV	84	24			LV		28		
8514 30 11					EU	386	1213			PV	2	58		
INFRAROTOFEN SCHALTKRHERST AUF WAFER					FRANKR	95	282			EU	76	614		
EINF	*	*			NIEDL	37	120			FRANKR	13	129		
AUSP	*	*			ITAL	39	107			OESTER	52	482		
8514 30 19					G BRIT	128	238			SCHWZ	90	1183		
ANDERE INFRAROTOFEN					IRLAND	14	76			UNGARN	7	51		
EINF	10*	110*			OESTER	57	385			SLOWEN	262	113		
USA	10	109			LIECHT	15	234			AUSP	3073*	36319*		
AUSP	25*	477*			SCHWZ	379	868			LV		11		
EU	11	401			TSCHE	347	197			EU	1303	30859		
FRANKR	10	218			UNGARN	51	52			FRANKR	11	77		
NIEDL	1	131			USA	132	872			ITAL	4	182		
SPAN		51			AUSP	3321*	11620*			G BRIT	201	765		
8514 30 91					LV	9	32			SPAN	8	113		
EL LABDROFEN USW SCHALTKRHERST WAFERS					EU	1202	5228			OESTER	20	198		
EINF	*	*			FRANKR	103	799			BELGI	1041	29448		
AUSP	31*	3173*			NIEDL	73	280			SCHWZ	23	280		
SKOREA	10	952			ITAL	112	474			TSCHE	929	2462		
JAPAN	12	1285			G BRIT	6	144			UNGARN	87	312		
TAIWAN	9	936			DAENM	250	637			USA	47	280		
8514 30 99					PORTUG	226	509			MEXIKO	153	117		
AND ELEKTR INDUSTRIE- U LABOROFEN					SPAN	31	160			BRASIL	307	96		
EINF	499*	1404*			SCHWED	81	866			SAUDIA	303	704		
EU	184	185			FINNL	14	97			INDONE	177	246		
G BRIT	182	183			OESTER	104	643			CHINA	25	733		
USA	345	1216			BELGI	141	634			8515 29 10				
AUSP	619*	3982*			NORWEG	13	207			AND MASCH APP ZUM STUMPFSCHEISSEN				
EU	203	1051			SCHWZ	70	281			EINF	7*	39*		
FRANKR	75	127			TUERK	226	93			EU	5	36		
ITAL	64	147			POLEN	18	79			AUSP	30*	389*		
G BRIT	10	59			TSCHE	1009	1667			EU	9	122		
DAENM	15	155			RUMAEN	49	142			ITAL	5	64		
FINNL	34	499			W RUSS	36	177			KANADA	5	75		
SCHWZ	216	1428			RUSSLD	1	59			CHINA	7	64		
POLEN	181	202			SLOWEN	20	76			8515 29 90				
TSCHE	40	54			AEQYPT	149	214			AND MASCH APP 2 WIDERSTANDSSCHWEISSEN				
USA	5	216			S APR	24	252			EINF	201*	1687*		
MEXIKO	133	720			USA	112	668			LV	2	51		
OMAN	30	247			KANADA	4	57			EU	115	1405		
8514 40 00					MEXIKO	24	112			FRANKR	115	1394		
AND APP Z WARMBEHAND INDUKT DIELEKTR					VENEZU	205	683			SCHWZ	2	110		
EINF	152*	1205*			INDIEN	30	113			UNGARN	81	112		
PV	1	26			THAIL	7	59			USA	2	51		
EU	136	910			SINGAP	15	64			AUSP	421*	3017*		
ITAL	59	393			CHINA	44	874			EU	266	1844		
SPAN	65	498			JAPAN	17	111			NIEDL	12	148		
USA	11	254			TAIWAN	11	175			ITAL	240	1391		
AUSP	437*	4637*			8515 11 00					SPAN	10	227		
EU	133	1720			LOETKOLBEN U LOETPISTOLEN					TSCHE	83	747		
FRANKR	34	518			EINF	659*	744*			S APR	77	258		
NIEDL	3	89			AUS LG	5	12			8515 31 00				
G BRIT	85	856			EU	50	309			LICHTBOG- PLASMASCHWEISSMASCH AUTOMAT				
OESTER	4	180			G BRIT	38	189			EINF	1581*	6916*		
SCHWZ	4	238			DAENM	3	63			LV	4	104		
POLEN	260	1581			CHINA	593	401			PV	201	592		
USA	9	349			AUSP	240*	2236*			EU	847	3559		
BRASIL	3	79			EU	157	1504			FRANKR	18	202		
ISRAEL	3	104			NIEDL	64	507			ITAL	222	698		
SKOREA	1	56			G BRIT	11	326			DAENM	183	506		
HONGK	10	219			DAENM	9	75			SCHWED	177	444		
8514 90 20					SCHWED	14	112			OESTER	231	1787		
TEIL EL INDOF WASSER141008 2006 3011 91					FINNL	7	85			SCHWZ	244	929		
EINF	18*	334*			OESTER	25	155			TSCHE	64	111		
EU		9			BELGI	9	91			SLOWEN	356	1746		
USA	7	229			INDIEN	24	198			USA	20	200		
JAPAN	1	51			8515 19 00					JAPAN	19	217		
AUSP	13*	2174*			AND EL MASCH APP GERAETE ZUM LOETEN					AUSP	2518*	11548*		
EU	6	145			EINF	170*	1522*			PV	1	25		
G BRIT	1	55			EU	13	310			EU	932	3512		
IRLAND		54			ITAL	13	310			FRANKR	276	745		
USA	3	502			SCHWZ	65	580			ITAL	52	529		
SINGAP		65			USA	51	373			G BRIT	44	331		
SKOREA	1	90			JAPAN	32	233			DAENM	147	857		
JAPAN		1151			AUSP	416*	5372*			GRIECH	331	601		
					LV		39			SPAN	10	84		
					EU	308	4141			BELGI	49	234		
					FRANKR	88	1239			NORWEG	13	70		
					ITAL	54	879			TSCHE	48	429		
					G BRIT	76	668			SUDAN	905	2250		
					SPAN	12	66			USA	598	3869		
					SCHWED	50	833			MEXIKO	2	59		
					FINNL	8	55			BRASIL	9	115		
					OESTER	7	57			ARGENT	5	375		
					BELGI	5	97			INDONE	12	50		
					SCHWZ	13	124			JAPAN	12	228		
					TSCHE	32	320			TAIWAN	2	62		
					USA	17	323							
					INDIEN	17	112							
					TAIWAN	4	67							
					HONGK	8	99							

Spezialhandel nach Waren

Wichtigste Ursprungs- und Bestimmungs-Leander	JANUAR 1999				Wichtigste Ursprungs- und Bestimmungs-Leander	JANUAR 1999				Wichtigste Ursprungs- und Bestimmungs-Leander	JANUAR 1999			
	dt = 100kg	1000 DM	dt = 100kg	1000 DM		dt = 100kg	1000 DM	dt = 100kg	1000 DM		dt = 100kg	1000 DM	dt = 100kg	1000 DM
HONGK	20	80			EU	168	13844			G BRIT	117	329		
AUSTRAL	4	67			FRANKR	114	8053			IRLAND	9	364		
					NIEDL	6	275			DAENM	78	188		
					ITAL	13	690			GRIECH	11	239		
8515 39 13					G BRIT	12	4396			SPAN	55	116		
LICHTBOGSSCHWEISSMASCH M TRAFU MANUELL					IRLAND	3	259			SCHWED	79	145		
EINF	527*	602*			DAENM	4	80			FINNL	1	158		
EU	328	426			GRIECH	1	1180			OESTER	57	229		
ITAL	281	221			SPAN	2	287			BELGI	54	155		
SCHWED	37	158			SCHWED	1	175			SCHWZ	79	317		
RUMAEN	186	132			OESTER	8	252			TUERK	2	57		
					BELGI	7	1197			POLN	15	54		
AUSF	363*	438*			LIECHT	11	1918			TSCHE	10	135		
EU	26	70			SCHWZ	14	1117			KROAT	2	65		
POLN	120	116			POLN	2	102			AEGYPT	8	229		
TSCHE	92	83			UNGARN	14	142			USA	1323	7534		
UNGARN	41	75			MAROKK	7	386			KANADA	1	165		
					TUNES	2	100			BRASIL	11	316		
8515 39 18					USA	21	3048			SAUDIA	31	63		
LICHTBOGSSCHMASCH GENERAT USW MANUELL					BRASIL	2	1147			THAIL	187	87		
EINF	39*	195*			ARGENT	1	224			BRUNEI	2	215		
EU	20	149			INDIEN	3	178			CHINA	22	2702		
SCHWED	20	149			CHINA	2	135			TAIWAN	8	577		
AUSF	7*	100*			SKOREA	1	355			HONGK	9	149		
EU	4	87			JAPAN	3	127							
					HONGK	2	79							
8515 39 90										8515 90 10				
AND LICHTBOGEN- PLASMASCHWEISSMASCH					8515 80 19					TEIL V EL LOETMASCH USW WA 85158005				
EINF	541*	974*			AND MASCH. APP USW F METALLBEHANDL									
LV	9	45												
AUS LG	47	13			STUECK					DT				
EU	212	547			EINF	1*	1452*			EINF	14*	295*		
FRANKR	32	135			GEW DT	129				EU	14	85		
ITAL	157	185			SCHWZ	1	1452			ITAL	7	53		
OESTER	22	211			AUSF	26*	1451*			SCHWZ	109			
SCHWZ	123	125			GEW DT	153				USA	72			
SLOWEN	186	154			EU	10	311			AUSF	26*	488*		
USA	3	54			FRANKR	3	112			PV	1	22		
AUSF	909*	2920*			IRLAND	1	175			EU	5	153		
LV	7	30			SCHWZ	2	54			G BRIT	2	66		
EU	567	1534			TUERK	1	91			USA	13	142		
FRANKR	46	170			TSCHE	5	250							
NIEDL	105	219			USA	1	87			8515 90 90				
ITAL	21	110			SINGAP	4	485			TEIL V AND EL LOET- SCHWEISSMASCH USW				
G BRIT	58	132			SKOREA	1	125			EINF	3064*	11235*		
DAENM	10	81								EV		3		
SPAN	77	276			8515 80 91					LV	3	183		
SCHWED	47	92			MASCHINE Z WIDERSTANDSSCHW V KST					AUS LG	1	20		
FINNL	13	71			STUECK					EU	701	3707		
OESTER	28	138			EINF	751*	4587*			FRANKR	121	801		
BELGI	138	192			GEW DT	547				NIEDL	97	250		
SCHWZ	56	312			AUS LG	183	4			ITAL	193	729		
POLN	65	108			EU	287	2986			G BRIT	14	456		
TSCHE	30	190			FRANKR	1	123			SPAN	14	95		
UNGARN	25	81			NIEDL	168	193			SCHWED	40	244		
RUMAEN	52	231			ITAL	18	2429			OESTER	115	693		
SINGAP	4	61			DAENM	100	241			BELGI	8	106		
JAPAN	25	128			SCHWZ	261	404			SCHWZ	455	3316		
					SLOWAK	15	1134			TUERK	38	219		
					USA	5	59			POLN	47	53		
					AUSF	5367*	7391*			TSCHE	539	886		
					GEW DT	360				SLOWAK	11	123		
					EU	5198	2369			UNGARN	115	141		
					FRANKR	2448	715			SLOWEN	827	243		
					NIEDL	991	50			KROAT	105	53		
					G BRIT	5	1128			S AFR	43	100		
					DAENM	14	75			USA	74	1474		
					SPAN	15	104			COSTA	3	55		
					OESTER	521	130			CHINA	51	331		
					TUERK	1	392			JAPAN	41	456		
					POLN	72	721			AUSF	3956*	28295*		
					USA	25	3769			EV		17		
										LV		12		
					8515 80 99					PV		73		
					AND ELEKTR SCHWEISSMASCH POS 8515					EU	2002	14477		
					STUECK					FRANKR	223	1767		
					EINF	1823*	3101*			NIEDL	82	895		
					GEW DT	355				ITAL	160	1040		
					LV	13	243			G BRIT	247	1493		
					PV	1	20			IRLAND	30	193		
					EU	90	1292			DAENM	19	272		
					FRANKR	18	331			GRIECH	38	104		
					NIEDL	8	124			PORTUG	4	100		
					ITAL	58	472			SPAN	292	1155		
					G BRIT	6	70			SCHWED	31	351		
					SCHWED	2	295			FINNL	41	248		
					SCHWZ	1118	1282			OESTER	151	1351		
					POLN	4	107			BELGI	584	5455		
					TSCHE	2	59			NORWEG	16	198		
					USA	433	108			SCHWZ	251	847		
					JAPAN	164	173			TUERK	28	177		
					AUSF	3275*	16375*			LITAU	5	57		
					GEW DT	1260				POLN	73	425		
					EU	1	82			TSCHE	485	1173		
					LV	5	145			SLOWAK	35	372		
					EU	1359	3291			UNGARN	57	350		
					FRANKR	548	222			RUMAEN	24	82		
					NIEDL	145	909			SLOWEN	3	57		
					ITAL	80	212			TUNES	4	59		
										AEGYPT	4	80		
										S AFR	25	125		
										USA	473	3772		
										KANADA	7	161		
										MEXIKO	42	775		
										BRASIL	17	403		
										CHILE	4	85		
										ARGENT	237	255		
										INDIEN	10	102		
										MALAYS	13	147		

Spezialhandel nach Waren

Wichtigste Ursprungs- und Bestimmungs-Länder	JANUAR 1999		dt = 100kg	1000 DM	Wichtigste Ursprungs- und Bestimmungs-Länder	JANUAR 1999		dt = 100kg	1000 DM	Wichtigste Ursprungs- und Bestimmungs-Länder	JANUAR 1999		dt = 100kg	1000 DM
	dt = 100kg	1000 DM				dt = 100kg	1000 DM				dt = 100kg	1000 DM		
SINGAP 4 58 CHINA 11 102 SKOREA 6 84 JAPAN 26 258 HONGK 2 63 AUSTRAL 25 142					POLEN 8478 148					8516 29 99				
8516 10 11					8516 21 00					AND EL GERAETE F RAUMBEHEIZUNG USW				
ELEKTR WARMWASSER-DURCHLAUFERHITZ					SPEICHERHEIZGERAETE					STUECK				
STUECK					STUECK					STUECK				
EINF 215* 82* GEW DT 28					EINF 1921* 849* GEW DT 879					EINF 34713* 1731* GEW DT 1280				
EU 10 7					EU 1921 849 OESTER 1921 849					LV 8 4 AUS LG 423 32				
AUSF 11513* 1804* GEW DT 450					AUSF 9896* 4277* GEW DT 5227					EU 6270 602 G BRIT 640 54 SPAN 4951 265 FINNL 235 61 OESTER 386 107 NORWEG 1553 102 SCHWZ 221 139 UNGARN 13702 299 ISRAEL 2604 284 CHINA 7813 264				
EU 1588 353 GRIECH 225 52 OESTER 642 165 BELGI 438 76 POLEN 848 125 TSCHE 598 114 USA 1240 125 THAIL 1728 250 SINGAP 1133 182 TAIWAN 1510 165 HONGK 3280 429					EU 7758 3242 FRANKR 2364 971 G BRIT 291 141 SPAN 2352 892 OESTER 564 236 BELGI 2079 997 SCHWZ 408 234 POLEN 639 219 JAPAN 983 525					AUSF 16456* 1722* GEW DT 606				
8516 10 19					8516 29 10					EU 8335 916 FRANKR 1138 117 NIEDL 1152 158 ITAL 658 70 SCHWZ 1560 93 OESTER 2323 329 BELGI 654 62 SCHWZ 1588 239 POLEN 292 65 TSCHE 1338 143 RUSSLD 3412 112				
AND ELEKTR WARMWASSERBEREITER					EL RADIATOREN M FLUESSKEITSUMLAUF					EU 6335 916 FRANKR 1138 117 NIEDL 1152 158 ITAL 658 70 SCHWZ 1560 93 OESTER 2323 329 BELGI 654 62 SCHWZ 1588 239 POLEN 292 65 TSCHE 1338 143 RUSSLD 3412 112				
STUECK					STUECK					8516 31 10				
EINF 882478* 11364* GEW DT 7526					EINF 39503* 2006* GEW DT 5617					ELEKTRISCHE HAARTROCKENHAUSEN				
EV 884 25 PV 8800 16 AUS LG 10537 107					EU 34156 1766 ITAL 5641 409 PORTUG 25993 1220 SPAN 1448 89 SCHWZ 783 80 TUERK 4572 148					STUECK				
EU 295959 7391 FRANKR 196387 5038 NIEDL 639 57 ITAL 58909 804 G BRIT 28713 832 PORTUG 3015 115 SCHWZ 443 57 OESTER 2369 465 SCHWZ 1192 179 POLEN 5121 114 UNGARN 49725 837 SLOWEN 2457 143 CHINA 222846 2581					AUSF 7854* 1271* GEW DT 1452					EINF 37450* 711* GEW DT 266				
AUSF 124242* 3936* GEW DT 1591					EU 5927 961 ITAL 490 267 G BRIT 4105 366 OESTER 705 181 SCHWZ 311 124					PV 904 14 AUS LG 1500 54				
EU 69488 2362 FRANKR 3414 145 NIEDL 10840 406 G BRIT 9022 197 DAENM 12105 357 GRIECH 1892 71 SPAN 5088 102 SCHWZ 5871 146 OESTER 13759 897 BELGI 4293 300 SCHWZ 6337 284 LITAU 3981 80 POLEN 17975 436 TSCHE 18140 326 UNGARN 2358 98 RUSSLD 1996 56 KUWAIT 1708 62					8516 29 50					EU 12784 284 IRLAND 12582 276 CHINA 23772 413				
8516 10 91					ELEKTRISCHE KONVEKTOREN					AUSF 2199* 330* GEW DT 56				
TAUCHSIEDER FUER DEN HAUSHALT					STUECK					EU 1204 177 SCHWZ 587 59 USA 100 50				
STUECK					EINF 16913* 817* GEW DT 845					8516 31 90				
EINF 1256* 43* GEW DT 12					EU 5744 424 FRANKR 3207 244 ITAL 1410 89 UNGARN 10128 387					AND ELEKTRISCHE HAARTROCKNER				
EU 1256 43					AUSF 45183* 894* GEW DT 799					STUECK				
AUSF 20589* 238* GEW DT 63					EU 10245 497 FRANKR 2331 84 G BRIT 3601 138 SPAN 1304 75 OESTER 1571 110 BELGI 783 55 SCHWZ 1229 127 POLEN 548 68 TSCHE 1018 60					EINF 688195* 8059* GEW DT 3594				
EU 6014 119 KUWAIT 7895 58					8516 29 91					AUS LG 31327 282				
8516 10 99					ELEKTR HEIZGER M EINGEB VENTILATOR					EU 269737 3269 ITAL 21224 657 IRLAND 240606 2450 BELGI 2265 72 SCHWZ 36638 493 SINGAP 12466 296 CHINA 367306 3965				
ANDERE TAUCHSIEDER					STUECK					AUSF 20044* 3375* GEW DT 1019				
STUECK					EINF 68988* 3942* GEW DT 2046					EU 101029 2026 FRANKR 33743 528 NIEDL 5643 175 G BRIT 3987 161 DAENM 8921 136 GRIECH 4811 133 SPAN 15606 289 OESTER 18544 370 BELGI 4834 98 SCHWZ 3624 53 TUERK 9245 166 LITAU 5476 61 POLEN 8941 98 TSCHE 3368 66 SLOWEN 9732 168 ARGENT 16260 111 A EMIR 2698 91 TAIWAN 11672 68				
EINF 9349* 297* GEW DT 112					PV 3687 159 AUS LG 28490 599					8516 32 00				
EU 133 55 FRANKR 130 54 USA 1205 124 CHINA 8004 113					EU 27087 2482 FRANKR 1749 80 NIEDL 149 140 ITAL 22619 625 DAENM 625 91 SCHWZ 1423 1466 FINNL 498 74 TSCHE 3687 159 USA 133 394 CHINA 36500 861					AND ELEKTROWAERMER ZUR HAARPFLEGE				
AUSF 14103* 685* GEW DT 179					AUSF 44982* 2264* GEW DT 999					DT				
EU 4009 429 FRANKR 992 155 OESTER 414 52					EU 34150 1567 FRANKR 9854 336 NIEDL 919 85 G BRIT 15650 610 DAENM 800 69 SPAN 2134 175 OESTER 2505 180 BELGI 983 76 NORWEG 618 85 TSCHE 203 258 AUSTRAL 6930 148				EINF 2114* 3446* AUS LG 28 57					
										EU 155 401 NIEDL 8 54 IRLAND 146 293 SPAN 12 53 CHINA 1944 3034				
										AUSF 280* 1966*				



Spezialhandel nach Waren

Wichtigste Ursprungs- und Bestimmungs-Länder	JANUAR 1999				Wichtigste Ursprungs- und Bestimmungs-Länder	JANUAR 1999				Wichtigste Ursprungs- und Bestimmungs-Länder	JANUAR 1999				
	dt = 100kg	1000 DM	dt = 100kg	1000 DM		dt = 100kg	1000 DM	dt = 100kg	1000 DM		dt = 100kg	1000 DM	dt = 100kg	1000 DM	
USA 138 ZYPERN 273 SINGAP 532 HONGK 402 AUSTRL 253	203 184 184 369 276				SPAN 15329 SCHWED 3943 OESTER 12062 BELGI 5048 SCHWZ 3590 LITAU 6722 POLEN 5933 TSCHE 4204 UNGARN 3033	324 147 409 160 88 114 133 92 113			8516 60 91 EL HEIZWIDERSTAND ISOLIERSTOFFTRAEGER EINF 1144* 2172* EV 3 EU 779 1427 FRANKR 5 87 ITAL 451 678 G BRIT 23 66 SPAN 182 188 SCHWED 10 138 FINNL 62 139 OESTER 67 193 SCHWZ 5 56 TSCHE 91 240 UNGARN 124 171 USA 3 124 MEXIKO 126 132						
8516 60 90 AND ELEKTRISCHE OEFEN F D HAUSHALT					8516 79 10 ELEKTRISCHE WARMHALTEPLATTEN										
	STUECK		STUECK			STUECK		STUECK							
EINF 95958* GEW DT 5040	5479*				EINF 2098* GEW DT 56	56*									
AUS LG 4420	413				EU 2064	63									
EU 34677 FRANKR 33140 FINNL 243 SCHWZ 113 TUERK 1558 SLOWEN 1284 IRAN 790 CHINA 46924 SKOREA 6242 JAPAN 1023 MACAU 1264	1946 1848 80 170 133 270 74 2256 313 184 120				AUSF 2856* GEW DT 67	178*									
AUSF 6714* GEW DT 518	984*				EU 1648 SCHWZ 1100	98 70									
EU 3392 FRANKR 1083 ITAL 286 OESTER 837 SCHWZ 920	391 57 69 82 431				8516 79 20 ELEKTRISCHE FRITZUSEN										
8516 71 00 ELEKTRISCHE KAFFEE- U TERMASCHINEN						STUECK		STUECK							
	STUECK		STUECK		EINF 122206* GEW DT 4328	7160*									
EINF 535604* GEW DT 10410	18319*				EU 87662 FRANKR 70909 NIEDL 3796 ITAL 1648 G BRIT 6180 SPAN 4311 TSCHE 19664 CHINA 14927	5724 4870 210 179 531 203 961 464									
AUS LG 76224	1397				AUSF 16996* GEW DT 581	1263*									
EU 185739 FRANKR 82470 NIEDL 63713 ITAL 15504 PORTUG 13017 SPAN 7891 OESTER 1048 SCHWZ 23409 SLOWEN 21606 MEXIKO 49078 CHINA 281074 MACAU 3008	7873 2539 2584 1199 938 476 107 5189 356 934 3839 72				EU 7189 FRANKR 778 NIEDL 1212 SPAN 1264 OESTER 1618 BELGI 1734 POLEN 3409 TSCHE 2008 UNGARN 1714 BULGAR 938	561 73 100 81 121 123 166 140 210 74									
AUSF 272573* GEW DT 6597	13484*				8516 79 80 AND ELEKTROWAERMEGERAETE F D HAUSH										
EU 233766 FRANKR 48865 NIEDL 56892 ITAL 1843 G BRIT 943 DAENM 22066 GRIECH 5139 SPAN 19073 SCHWED 9839 FINNL 1572 OESTER 46930 BELGI 19565 NORWEG 1228 SCHWZ 3666 TUERK 2480 POLEN 3525 TSCHE 1765 SLOWAK 1306 UNGARN 4890 RUMAE 1921 BULGAR 2423 S APR 2617 SKOREA 4704	11989 3103 3007 122 87 1929 144 452 366 82 1897 1499 56 120 90 188 92 60 206 56 158 57 118					STUECK		STUECK							
EU 233766 FRANKR 48865 NIEDL 56892 ITAL 1843 G BRIT 943 DAENM 22066 GRIECH 5139 SPAN 19073 SCHWED 9839 FINNL 1572 OESTER 46930 BELGI 19565 NORWEG 1228 SCHWZ 3666 TUERK 2480 POLEN 3525 TSCHE 1765 SLOWAK 1306 UNGARN 4890 RUMAE 1921 BULGAR 2423 S APR 2617 SKOREA 4704	11989 3103 3007 122 87 1929 144 452 366 82 1897 1499 56 120 90 188 92 60 206 56 158 57 118				EINF 425941* GEW DT 5073	7187*									
8516 72 00 ELEKTRISCHE BROTRÖSTER (TOASTER)					AUS LG 19808	385									
	STUECK		STUECK		EU 156903 FRANKR 82098 ITAL 1401 DAENM 4659 PORTUG 68112 BELGI 708 SCHWZ 3394 UNGARN 28199 CHINA 224187 TAIWAN 6481 NEUSEE 24	2701 2278 60 118 88 81 91 353 3519 180 131									
EINF 475810* GEW DT 8300	7942*				AUSF 122085* GEW DT 1682	3748*									
AUS LG 64345	593				EU 60498 FRANKR 24716 NIEDL 7205 DAENM 9005 GRIECH 5988 SPAN 2437 SCHWED 7469 OESTER 9303 BELGI 13721 NORWEG 8661 SCHWZ 5730 TUERK 666 ESTLD 3195 POLEN 4647 TSCHE 10389 UNGARN 1976 CHINA 1018	2295 561 179 520 126 137 184 259 252 156 233 296 63 106 178 79 88									
EU 85393 FRANKR 28550 NIEDL 7446 SPAN 41143 BELGI 6533 MEXIKO 11483 CHINA 357809 HONGK 19406	2370 888 133 1204 82 349 5028 163				8516 80 10 EL HEIZWIDERST PROTSCHUTZ F ZIV LFZ										
AUSF 100329* GEW DT 1796	2716*					DT		DT							
EU 70693 FRANKR 6086 NIEDL 2600 ITAL 2730 G BRIT 9411 DAENM 7690 PORTUG 4096	1885 148 91 108 235 235 82				EINF * EU 3 AUSF *	5* 3 *									
8516 80 99 ANDERE ELEKTRISCHE HEIZWIDERSTAENDE															
	STUECK		STUECK												
EINF 6090* GEW DT 581	20809*				EU 1442 FRANKR 266 NIEDL 183 ITAL 51 G BRIT 111 DAENM 60 PORTUG 38 SPAN 247 SCHWED 63 FINNL 19 OESTER 381 BELGI 63 NORWEG 53 SCHWZ 182 MALTA 16 TUERK 18 POLEN 9 TSCHE 128 SLOWAK 8 UNGARN 482 RUSL 32 SUDAN 8 S APR 141 USA 139 MEXIKO 30 CHINA 11 JAPAN 29 HONGK 11 AUSTRL 15 NEUSEE 114	8 301 19 9248 111 124 1458 1617 88 98 365 90 5247 959 156 330 249 1200 843 2641 402 2912 147 163 63 1451									
AUSF 2904* GEW DT 6	17708*				EU 1442 FRANKR 266 NIEDL 183 ITAL 51 G BRIT 111 DAENM 60 PORTUG 38 SPAN 247 SCHWED 63 FINNL 19 OESTER 381 BELGI 63 NORWEG 53 SCHWZ 182 MALTA 16 TUERK 18 POLEN 9 TSCHE 128 SLOWAK 8 UNGARN 482 RUSL 32 SUDAN 8 S APR 141 USA 139 MEXIKO 30 CHINA 11 JAPAN 29 HONGK 11 AUSTRL 15 NEUSEE 114	9060 1868 574 604 630 180 524 1127 358 88 2431 629 229 527 314 167 59 1399 81 1807 214 126 262 83 78 336									
8516 90 00 TEILE V ELEKTR WARMWASSERBEREITERN USW															
	STUECK		STUECK												
EINF 17934* GEW DT 200	19791*				LV 200 PV 3 AUS LG 3	25 1095 5									

Spezialhandel nach Waren

Wichtigste Ursprungs- und Bestimmungs-Länder	JANUAR 1999				Wichtigste Ursprungs- und Bestimmungs-Länder	JANUAR 1999				Wichtigste Ursprungs- und Bestimmungs-Länder	JANUAR 1999			
	dt = 100kg		1000 DM			dt = 100kg		1000 DM			dt = 100kg		1000 DM	
EU	8997	11558			8517 19 10					TAIWAN	1576	1536		
FRANKR	3158	4011			VIDEOPHONE					HONGK	84	63		
NIEDL	95	289								AUSF	3498*	2980*		
ITAL	1391	2504			STUECK		STUECK			GEW DT	348			
G BRIT	1910	2283			EINF	73*	140*			EU	2831	2716		
DAENM	34	108			GEW DT	4				FRANKR	287	131		
SPAN	1432	1046			EV		3			NIEDL	668	721		
SCHWED	65	318			LV	15	10			ITAL	181	69		
OESTER	770	762			SCHWZ	47	84			G BRIT	156	176		
BELGI	109	182			AUSF	794*	472*			DAENM	117	83		
NORWEG	31	196			GEW DT	18				GRIECH	360	92		
SCHWZ	887	1842			EU	604	236			SPAN	226	169		
TUERK	289	247			ITAL	150	55			SCHWED	215	771		
POLEN	1331	344			OESTER	442	171			FINNL	139	106		
TSCHE	748	1417			NORWEG	151	161			OESTER	263	214		
UNGARN	609	982								BELGI	191	121		
BULGAR	13	60			8517 19 90					SCHWZ	108	64		
SLOWEN	4836	2378			ANDERE FERNSPRECHAPPARATE					POLEN	348	112		
KROAT	29	83												
USA	29	243			DT		DT							
CHINA	218	227			EINF	3601*	24395*							
JAPAN	42	319			LV	1	60							
HONGK	14	123			PV	7	36							
					AUS LG	194	1185							
AUSF	19487*	37799*			EU	900	10521							
PV	230	1177			FRANKR	787	6548							
EU	9392	23083			NIEDL	9	250							
FRANKR	1532	4526			G BRIT	11	85							
NIEDL	186	818			SPAN	14	280							
ITAL	1707	4929			SCHWED	89	2036							
G BRIT	245	445			OESTER	21	781							
IRLAND	281	892			NORWEG	6	88							
DAENM	244	579			SCHWZ	140	3086							
GRIECH	598	886			POLEN	8	52							
PORTUG	561	1103			USA	115	2659							
SPAN	2097	4524			BRASIL	109	282							
SCHWED	580	1225			CHINA	2135	6819							
FINNL	165	345			SKOREA	13	103							
OESTER	958	2488			JAPAN	32	330							
BELGI	138	520			HONGK	138	608							
NORWEG	420	492												
SCHWZ	435	1025			AUSF	4048*	16907*							
TUERK	317	1006			EU	1125	10380							
POLEN	777	1369			FRANKR	149	1030							
TSCHE	602	2110			NIEDL	175	1934							
UNGARN	858	471			ITAL	97	887							
RUSSLD	30	164			G BRIT	36	670							
SLOWEN	425	884			IRLAND	49	481							
KROAT	285	562			DAENM	7	95							
MAROKK	12	68			GRIECH	144	366							
S AFR	84	126			PORTUG	185	1237							
USA	4611	4174			SPAN	60	430							
MEXIKO	115	274			FINNL	10	174							
BRASIL	124	155			OESTER	187	2829							
JAPAN	284	406			BELGI	23	456							
HONGK	21	74			NORWEG	29	349							
AUSTRAL	315	551			SCHWZ	107	1176							
NEUSSE	241	523			TUERK	259	1281							
					LETTLD	203	102							
8517 11 00					POLEN	14	229							
FERNSPRECHAPPARAT HOERER SCHNURLOS					TSCHE	51	392							
STUECK		STUECK			UNGARN	22	270							
EINF	356252*	43165*			RUMAEN	2	85							
GEW DT	2774				BULGAR	40	52							
LV	8	8			RUSSLD	652	372							
PV	128197	9679			SLOWEN	17	218							
AUS LG	13858	1459			MAROKK	17	276							
EU	77758	11631			S AFR	7	103							
FRANKR	85280	7589			USA	150	1820							
NIEDL	1967	408			MEXIKO	6	92							
G BRIT	4644	846			GUATEM	31	314							
SCHWED	15816	2668			KOLUMB	5	118							
SCHWZ	72501	13923			VENEZU	6	106							
USA	126238	9677			BRASIL	15	237							
MALAYS	4002	340			ARGENT	20	161							
PHILIP	13190	1526			LIBAN	481	378							
CHINA	27344	1952			INDIEN	6	100							
SKOREA	31081	3657			SINGAP	9	123							
TAIWAN	1480	169			CHINA	722	70							
AUSF	78457*	12814*			AUSTRAL	14	132							
GEW DT	656													
PV	5767	1399			8517 21 00									
EU	47613	6447			FERNKOPIERGERAETE DRAHTGEBUNDEN									
FRANKR	3994	487			STUECK		STUECK							
NIEDL	16493	2674			EINF	74544*	33284*							
ITAL	4532	863			GEW DT	5222								
G BRIT	7406	859			AUS LG	26065	11969							
IRLAND	1143	103			EU	25800	10303							
DAENM	909	125			FRANKR	12888	5111							
GRIECH	2015	262			NIEDL	3197	2008							
PORTUG	826	90			ITAL	139	76							
SPAN	427	101			DAENM	415	77							
SCHWED	1658	186			SPAN	7119	1143							
FINNL	420	61			SCHWED	108	113							
OESTER	2178	372			OESTER	446	173							
BELGI	3827	553			BELGI	1440	1581							
NORWEG	1841	341			USA	118	68							
SCHWZ	9765	2491			THAIL	9235	2591							
TUERK	638	121			MALAYS	3427	1794							
POLEN	701	95			SINGAP	265	202							
TSCHE	1422	166			PHILIP	7140	1401							
UNGARN	724	87			CHINA	112	61							
RUSSLD	4598	722			SKOREA	3066	1219							
SLOWEN	632	106			JAPAN	23747	14041							
KROAT	1112	101												
USA	5842	1406												
BRASIL	1405	84												
AUSTRAL	310	84												



**Spezialhandel nach Waren**

Wichtigste Ursprungs- und Bestimmungs-Länder	JANUAR 1999				Wichtigste Ursprungs- und Bestimmungs-Länder	JANUAR 1999				Wichtigste Ursprungs- und Bestimmungs-Länder	JANUAR 1999			
	dt = 100kg	1000 DM	dt = 100kg	1000 DM		dt = 100kg	1000 DM	dt = 100kg	1000 DM		dt = 100kg	1000 DM	dt = 100kg	1000 DM
<b>8517 80 10</b>					<b>GRIECH</b>	12	91			<b>LV</b>		13		
<b>GERAETE FUER TRAEGERFREQUENZSYSTEME</b>					<b>PORTUG</b>	20	202			<b>EU</b>	15	318		
<b>EINF</b>	1341*	36699*			<b>SPAN</b>	109	847			<b>IRLAND</b>	14	250		
<b>EV</b>	2	182			<b>SCHWED</b>	8	220			<b>SCHWZ</b>	7	177		
<b>LV</b>		4			<b>FINNL</b>	7	85			<b>USA</b>	3	538		
<b>PV</b>	1	24			<b>OESTER</b>	198	5387			<b>AUSF</b>	421*	34183*		
<b>AUS LG</b>	7	17341			<b>BELGI</b>	16	1330			<b>LV</b>		21		
<b>EU</b>	535	10080			<b>ISLAND</b>	2	160			<b>PV</b>		120		
<b>FRANKR</b>	453	5851			<b>NORWEG</b>	37	937			<b>EU</b>	181	17847		
<b>NIEDL</b>	11	190			<b>SCHWZ</b>	24	1303			<b>FRANKR</b>		262		
<b>ITAL</b>	9	246			<b>TUERK</b>	2	279			<b>NIEDL</b>	2	115		
<b>G BRIT</b>	47	1261			<b>POLEN</b>	45	2179			<b>ITAL</b>	7	2136		
<b>IRLAND</b>	96	1263			<b>TSCHKE</b>	7	1432			<b>G BRIT</b>	84	9178		
<b>SCHWED</b>	12	773			<b>SLOWAK</b>	2	284			<b>IRLAND</b>	6	94		
<b>BELGI</b>	6	424			<b>UNGARN</b>	11	582			<b>DAENM</b>	31	2559		
<b>SCHWZ</b>	2	140			<b>RUMAEN</b>	64	1839			<b>GRIECH</b>	18	531		
<b>USA</b>	48	2517			<b>RUSSLD</b>	20	932			<b>SPAN</b>	4	461		
<b>ISRAEL</b>	2	150			<b>SLOWEN</b>	2	52			<b>FINNL</b>	8	414		
<b>VIETN</b>	137	1896			<b>S AFR</b>	2	111			<b>OESTER</b>	16	1082		
<b>MALAYS</b>	15	1151			<b>USA</b>	98	4060			<b>BELGI</b>	5	1002		
<b>CHINA</b>	13	173			<b>HAITI</b>	2	70			<b>ISLAND</b>	6	80		
<b>SKOREA</b>	5	328			<b>BRASIL</b>	3	117			<b>NORWEG</b>	6	525		
<b>JAPAN</b>	1	17206			<b>IRAN</b>	25	1155			<b>SCHWZ</b>	23	1681		
<b>TAIWAN</b>	479	3238			<b>ISRAEL</b>	1	122			<b>TUERK</b>	16	570		
<b>AUSF</b>	921*	27230*			<b>A EMIR</b>	104	7721			<b>POLEN</b>	33	2108		
<b>EV</b>		22			<b>THAIL</b>		100			<b>TSCHKE</b>	2	173		
<b>PV</b>	1	85			<b>SINGAP</b>	1	187			<b>UNGARN</b>	11	449		
<b>EU</b>	324	8272			<b>CHINA</b>	66	1188			<b>RUMAEN</b>	14	261		
<b>FRANKR</b>	31	1089			<b>JAPAN</b>	3	1062			<b>SLOWEN</b>	1	411		
<b>NIEDL</b>	16	732			<b>TAIWAN</b>	6	213			<b>EGYPT</b>	73	1802		
<b>ITAL</b>	5	113			<b>HONGK</b>	1	98			<b>USA</b>	1	187		
<b>G BRIT</b>	9	499							<b>KANADA</b>		120			
<b>IRLAND</b>	11	172							<b>BRASIL</b>	8	1805			
<b>DAENM</b>	5	79							<b>ARGENT</b>	6	1577			
<b>SPAN</b>	73	2323							<b>ISRAEL</b>	4	658			
<b>SCHWED</b>	7	173							<b>OMAN</b>	2	92			
<b>FINNL</b>	161	183							<b>PHILIP</b>	22	511			
<b>OESTER</b>	6	128							<b>AUSTRAL</b>	8	3054			
<b>BELGI</b>	1	110												
<b>NORWEG</b>	73	1066												
<b>SCHWZ</b>	9	75												
<b>POLEN</b>	142	785												
<b>UKRAIN</b>	20	683												
<b>RUSSLD</b>	13	343												
<b>EGYPT</b>	27	2250												
<b>USA</b>	40	1852												
<b>MEXIKO</b>	4	405												
<b>BRASIL</b>	10	560												
<b>CHILE</b>	3	272												
<b>ARGENT</b>	33	132												
<b>SYRIEN</b>	1	110												
<b>ISRAEL</b>	37	625												
<b>JEMEN</b>		114												
<b>THAIL</b>	24	1628												
<b>KAMBOD</b>	29	885												
<b>MALAYS</b>	2	171												
<b>PHILIP</b>	68	4245												
<b>CHINA</b>	50	1972												
<b>TAIWAN</b>	1	565												
<b>AUSTRAL</b>														
<b>8517 80 50</b>					<b>8517 80 10</b>					<b>8517 90 19</b>				
<b>GERAETE F DIGIT SYSTEM DRAHTGEBUNDEN</b>					<b>GEGENSPRECHANLAGEN DRAHTGEBUNDEN</b>					<b>AND TEIL V GERAETE D WARENN 85178010</b>				
<b>EINF</b>	2783*	130349*			<b>EINF</b>	116*	1512*			<b>EINF</b>	35*	4704*		
<b>EV</b>	3	803			<b>AUS LG</b>	6	52			<b>EV</b>	4	186		
<b>LV</b>		80			<b>EU</b>	49	1067			<b>LV</b>		11		
<b>PV</b>	1	35			<b>G BRIT</b>	26	745			<b>AUS LG</b>	2	1710		
<b>AUS LG</b>	134	7019			<b>SCHWED</b>	3	93			<b>EU</b>	1	16		
<b>EU</b>	1040	46695			<b>BELGI</b>	19	206			<b>SCHWZ</b>	1	115		
<b>FRANKR</b>	254	9759			<b>NORWEG</b>	2	104			<b>TSCHKE</b>	9	62		
<b>NIEDL</b>	223	6501			<b>SCHWZ</b>	1	75			<b>USA</b>	9	277		
<b>G BRIT</b>	388	21107			<b>CHINA</b>	27	91			<b>JAPAN</b>	2	4133		
<b>IRLAND</b>	118	8546			<b>SKOREA</b>	31	103			<b>TAIWAN</b>	11	52		
<b>DAENM</b>	19	1265			<b>AUSF</b>	79*	1041*			<b>AUSF</b>	751*	31628*		
<b>SPAN</b>		85			<b>EU</b>	26	438			<b>EV</b>		4		
<b>SCHWED</b>	3	269			<b>FRANKR</b>	5	132			<b>PV</b>		58		
<b>OESTER</b>	1	81			<b>BELGI</b>	5	67			<b>EU</b>		25		
<b>BELGI</b>	36	1978			<b>SCHWZ</b>	31	158			<b>NORWEG</b>		70		
<b>NORWEG</b>	6	425			<b>POLEN</b>	1	123			<b>SCHWZ</b>	143	843		
<b>SCHWZ</b>	8	640			<b>USA</b>	9	68			<b>UKRAIN</b>	71	1982		
<b>TSCHKE</b>	6	705			<b>INDONE</b>	2	78			<b>LIBERI</b>	12	505		
<b>SLOWEN</b>	4	158							<b>USA</b>	3	501			
<b>GUINEA</b>	2	102							<b>KOLUMB</b>	29	734			
<b>USA</b>	942	63295							<b>BRASIL</b>	8	875			
<b>KANADA</b>	13	1032							<b>ISRAEL</b>	2	57			
<b>MEXIKO</b>	14	93							<b>SRI LAN</b>	50	435			
<b>CHILE</b>	6	316							<b>CHINA</b>	427	25014			
<b>ISRAEL</b>	33	2279							<b>JAPAN</b>	3	215			
<b>THAIL</b>	3	230												
<b>MALAYS</b>	8	689												
<b>SINGAP</b>	45	5618												
<b>PHILIP</b>	4	859												
<b>CHINA</b>	122	514												
<b>JAPAN</b>	4	1234												
<b>TAIWAN</b>	518	5198												
<b>HONGK</b>	4	95												
<b>AUSF</b>	1059*	48261*												
<b>EV</b>	6	558												
<b>LV</b>	1	75												
<b>PV</b>	1	57												
<b>EU</b>	570	21917												
<b>FRANKR</b>	29	714												
<b>NIEDL</b>	44	1611												
<b>ITAL</b>	96	1181												
<b>G BRIT</b>	17	9739												
<b>IRLAND</b>	12	448												
<b>DAENM</b>	2	86												
<b>8517 90 11</b>					<b>8517 80 90</b>					<b>8517 90 82</b>				
<b>ELEKTRON SCHALTUNG D WARENN 85178010</b>					<b>ANDERE GERAETE DRAHTGEBUNDEN</b>					<b>ELEKTRONSCHALTUNG FERNSPR/TELEGRTECHN</b>				
<b>EINF</b>	25*	1097*			<b>EINF</b>	331*	23145*			<b>EINF</b>	1171*	50118*		
					<b>EV</b>		17			<b>EV</b>		95		
					<b>LV</b>	3	128			<b>LV</b>	45	1396		
					<b>PV</b>	27	451			<b>PV</b>	12	373		
					<b>AUS LG</b>	3	233			<b>AUS LG</b>	9	437		
					<b>EU</b>	55	3343			<b>EU</b>	456	24714		
					<b>FRANKR</b>	14	1080			<b>FRANKR</b>	31	2872		
					<b>NIEDL</b>	21	1005			<b>NIEDL</b>	10	2032		
					<b>G BRIT</b>	8	537			<b>ITAL</b>	103	4054		
					<b>DAENM</b>	12	740			<b>G BRIT</b>	159			

### Spezialhandel nach Waren

Wichtigste Ursprungs- und Bestimmungs-Länder	JANUAR 1999				Wichtigste Ursprungs- und Bestimmungs-Länder	JANUAR 1999				Wichtigste Ursprungs- und Bestimmungs-Länder	JANUAR 1999			
	dt = 100kg	1000 DM	dt = 100kg	1000 DM		dt = 100kg	1000 DM	dt = 100kg	1000 DM		dt = 100kg	1000 DM	dt = 100kg	1000 DM
CHINA	31	550			OESTER	175	3463			OESTER	25	185		
SKOREA	1	59			BELGI	188	2211			BELGI	16	143		
JAPAN	11	592			LUXEMB	1	66			NORWEG	3	107		
TAIWAN	204	2819			NORWEG	5	91			SCHWZ	10	108		
HONGK		65			SCHWZ	77	2370			TUERK	3	64		
AUSTRL		90			MALTA	1	226			POLEN	1	72		
AUSF	1055*	99470*			TUERK	4	166			USA	32	987		
EV	2	529			POLEN	21	565			KANADA	14	67		
LV	2	330			TSCHE	72	751			SINGAP	30	420		
PV	6	629			SLOWAK	26	184			JAPAN	3	116		
EU	517	44076			UNGARN	8	180			HONGK	19	74		
FRANKR	33	1360			RUMAEN	202	260			AUSTRL	3	104		
NIEDL	41	1658			UKRAIN	48	162			8518	21	10		
ITAL	113	10820			MOLDAU	40	410			EINZLAUTSPRECHER IM GENAEUSE ZIV LPZ				
G BRIT	41	1482			RUSSLD	89	6541			EINF	*	*		
IRLAND	67	1107			SLOWEN	8	172			AUSF	*	17*		
DAENM	7	1396			KROAT	7	376			EU		17		
GRIECH	28	6737			B HERZ	1	211			8518	21	90		
PORTUG	7	406			MAROKK	11	101			AND EINZELLAUTSPRECHER IM GENAEUSE				
SPAN	43	3643			AEGYPT	74	2055			STUECK		STUECK		
SCHWED	2	109			SUDAN	4	710			EINF	582456*	6972*		
FINNL	8	1334			SENEG		52			GEW DT	8701			
OESTER	22	1287			KAMERU	1	111			AUS LG	31678	1234		
BELGI	105	12658			S AFR	13	286			EU	113158	1493		
NORWEG	92	22188			USA	107	2753			NIEDL	1423	52		
SCHWZ	28	2331			KANADA	3	170			ITAL	21922	134		
TUERK	7	59			MEXIKO	4	417			G BRIT	43759	585		
POLEN	33	2388			KOLUMB	7	348			DAENM	1544	92		
TSCHE	10	742			VENEZU	2	60			PORTUG	2000	54		
SLOWAK	27	2417			BRASIL	22	629			SPAN	30473	278		
UNGARN	12	587			ARGENT	22	387			BELGI	11597	268		
RUMAEN	4	471			SYRIEN	2	181			SCHWZ	528	166		
UKRAIN	2	184			ISRAEL	11	218			UNGARN	24988	254		
MOLDAU	16	2204			JORDAN	1	124			USA	5090	259		
RUSSLD	17	705			SAUDIA	37	4203			CHINA	306388	4920		
SLOWEN	1	107			OMAN	24	557			SKOREA	26244	691		
MAROKK	29	1304			INDIEN	117	488			JAPAN	5985	255		
AEGYPT	15	2287			SRI LAN	24	88			TAIWAN	39311	507		
S AFR	4	1082			THAIL	18	1321			HONGK	50802	206		
USA	26	2490			VIETN	103	1304			AUSF	237116*	3910*		
KANADA	3	588			INDONE	4	1228			GEW DT	1561			
MEXIKO	1	211			MALAYS	3	51			EU	37499	1763		
GUATEM	4	330			BRUNEI	10	68			FRANKR	1770	98		
COSTA	1	75			SINGAP	30	807			NIEDL	2258	261		
KOLUMB	2	235			PHILIP	77	556			G BRIT	233	53		
VENEZU		62			CHINA	631	36101			DAENM	737	129		
BRASIL	12	1223			SKOREA	9	588			SPAN	7777	172		
ARGENT	7	391			JAPAN	3	436			OESTER	16516	593		
ISRAEL	9	298			TAIWAN	166	10439			BELGI	4878	309		
OMAN	5	492			HONGK	13	1548			SCHWZ	10374	290		
INDIEN	7	372			AUSTRL	13	732			LITAU	3593	75		
NEPAL	3	164			FIDSCH	1	249			POLEN	8101	139		
THAIL	87	223			H ERM	1	81			TSCHE	132617	504		
VIETN	2	192			8518	10	10			SLOWAK	27964	180		
INDONE	1	56			MIKROPHON HALTEVORR DAFUER ZIV LPZ					UNGARN	1038	56		
MALAYS	3	223			KG		KG			USA	4825	867		
BRUNEI	3	64			EINF	2*	1*			SKOREA	282	57		
SINGAP	7	818			AUSF	14*	20*			8518	22	10		
PHILIP	5	538			EU	10	14			MEHRFACHLAUTSPRECHER F ZIV LUFTFAHRZG				
CHINA	66	5406			8518	10	20			DT		DT		
TAIWAN	16	905			AND MIKROPHON USW 300HZ-3,4KHZ TELKOM					EINF	*	*		
HONGK	4	379			DT		DT			AUSF	*	*		
AUSTRL	1	154			EINF	26*	1690*			EU		1		
8517	90	88			EU	22	1316			8518	10	80		
AND GERAEETEIL F FERNSPR/TELEGRTECHN					SCHWED	11	676			ANDERE MEHRFACHLAUTSPRECHER				
EINF	2980*	70867*			OESTER	11	741			STUECK		STUECK		
EV	2	17			JAPAN	2	355			EINF	839536*	14258*		
LV		62			AUSF	*	5*			GEW DT	17606			
PV	87	300			EU		1			AUS LG	74931	2014		
AUS LG	292	7269			8518	10	80			EU	99865	3935		
EU	931	21782			AND MIKROPHONE U HALTEVORR DAFUER					FRANKR	10163	530		
FRANKR	191	3086			EINF	558*	6328*			NIEDL	2040	89		
NIEDL	3	124			AUS LG	67	431			ITAL	842	75		
ITAL	328	6182			EU	120	1267			G BRIT	18908	675		
G BRIT	63	6817			NIEDL	2	66			DAENM	5852	729		
IRLAND	45	606			ITAL	44	393			PORTUG	2718	449		
PORTUG		648			G BRIT	19	141			SPAN	38266	1276		
SCHWED	74	2287			DAENM	14	296			OESTER	3263	56		
FINNL		84			OESTER	39	353			BELGI	16210	50		
OESTER	22	426			NORWEG	3	139			SCHWZ	522	195		
BELGI	203	2494			USA	8	431			LETTLD	1818	115		
NORWEG	53	795			MEXIKO	12	171			POLEN	35062	664		
SCHWZ	452	3644			SINGAP	3	60			TSCHE	5217	198		
POLEN	17	82			CHINA	191	265			UNGARN	831	80		
TSCHE	121	214			JAPAN	63	3240			TUNES	233242	879		
SLOWEN	6	54			TAIWAN	142	508			USA	8808	1473		
USA	268	20191			AUSTRL	6	56			INDONE	5293	358		
KANADA	21	810			AUSF	447*	5361*			MALAYS	10259	721		
ISRAEL	12	420			EU	312	2942			CHINA	196036	4650		
SINGAP	86	267			FRANKR	70	704			SKOREA	20698	195		
CHINA	51	406			NIEDL	46	339			JAPAN	3914	242		
SKOREA	93	494			ITAL	18	460			TAIWAN	14394	342		
JAPAN	674	20522			G BRIT	39	402			HONGK	2459	85		
TAIWAN	134	776			IRLAND	8	60			AUSF	137477*	9619*		
HONGK	36	356			DAENM	18	106							
AUSF	4189*	116993*			PORTUG	5	67							
EV		57			SPAN	22	209							
LV	88	8236			SCHWED	19	116							
PV	62	210			FINNL	22	110							
EU	1478	23279												
FRANKR	111	1607												
NIEDL	263	3241												
ITAL	106	2061												
G BRIT	47	2629												
DAENM	51	647												
GRIECH	237	1419												
PORTUG	18	659												
SPAN	58	1557												
SCHWED	97	1658												
FINNL	123	2113												

Spezialhandel nach Waren

Wichtigste Ursprungs- und Bestimmungs-Länder	JANUAR 1999		dt = 100kg	1000 DM	Wichtigste Ursprungs- und Bestimmungs-Länder	JANUAR 1999		dt = 100kg	1000 DM	Wichtigste Ursprungs- und Bestimmungs-Länder	JANUAR 1999		dt = 100kg	1000 DM	
	dt = 100kg	1000 DM				dt = 100kg	1000 DM				dt = 100kg	1000 DM			dt = 100kg
GEW DT	5724				DAENM	18100	151			AUSF	139*	29*			
PV	1636	87			SPAN	398397	1778			LV	13	11			
EU	108169	6090			SCHWED	85944	484			EU	111	13			
FRANKR	9898	708			FINNL	38870	174			8518 40 91					
NIEDL	16888	1448			OESTER	36698	402			AND TONFREQUENZVERSTAERK EIN KANAL					
ITAL	6731	308			BELGI	41966	239			STUECK		STUECK			
G BRIT	5898	300			SCHWZ	6641	116			EINF	18948*	628*			
DAENM	2361	151			POLEN	11778	67			GEW DT	189				
GRIECH	5319	243			TSCHE	12131	100			PV	13294	171			
PORTUG	5873	296			W RUSS	14104	60			AUS LG	2617	241			
SPAN	22662	703			USA	7879	252			EU	150	63			
SCHWED	13186	138			SINGAP	6472	72			UNGARN	12763	174			
FINNL	2106	133			8518 30 10						INDIEN	476	78		
OESTER	13719	1273			HOERER AUCH M MIKROPHON F ZIV LUFTFZ						SKOREA	1091	86		
BELGI	3789	372			DT DT						TAIWAN	2341	161		
NORWEG	339	66			EINF	1*	118*			AUSF	2800*	841*			
SCHWZ	6970	788			EU		47			GEW DT	187				
TUERK	397	128			USA	1	70			EU	946	376			
ESTLD	631	82			AUSF	*	48*			FRANKR	425	106			
LITAU	907	86			EU		48			G BRIT	147	64			
POLEN	1851	168			8518 30 20						DAENM	74	82		
TSCHE	2378	181			AND HOERER APP DRAHTGEB FERNSPRTECHN						8518 40 99				
UNGARN	1817	139			EINF	86*	288*			AND TONFREQUENZVERSTAERK MEHRKANAL					
RUSSLD	3071	381			PV	19	38			STUECK		STUECK			
USA	3078	444			AUS LG		1			EINF	98298*	16978*			
KANADA	1366	108			EU	6	67			GEW DT	3610				
CHINA	1378	93			CHINA	60	92			EV	34336	7688			
JAPAN	412	90			AUSF	43*	288*			PV	388	88			
HONGK	1522	216			PV	34	112			AUS LG	23997	4486			
8518 29 10					EU	3	37			EU	604	417			
AND LAUTSPRECHER F ZIV LUFTFAHRZEUGE					POLEN	34	112			NIEDL	118	122			
DT		DT			8518 30 80						ITAL	124	57		
EINF	*	*			ANDERE HOERER AUCH M MIKROPHON KOMB						G BRIT	177	122		
AUSF	*	1*			EINF	1599*	8620*			SCHWED	43	74			
EU	1				EV		5			SCHWZ	349	129			
8518 29 20					LV		13			POLEN	424	83			
AND LAUTSPRECH 300HZ-3,4KHZ TELKOM					AUS LG	214	1422			USA	36030	8234			
STUECK		STUECK			EU	226	2230			KANADA	112	76			
EINF	789410*	1808*			ITAL	77	668			MEXIKO	1778	301			
GEW DT	881				G BRIT	27	188			INDIEN	618	86			
AUS LG	4000	40			IRLAND	110	1289			MALAYS	16301	713			
EU	122382	148			USA	10	317			SINGAP	931	264			
OESTER	121504	140			PHILIP	81	446			CHINA	11916	1203			
INDONE	135510	1189			CHINA	999	1994			SKOREA	15107	1933			
CHINA	339400	318			SKOREA	88	804			JAPAN	7422	2791			
JAPAN	180000	107			JAPAN	140	2037			TAIWAN	4840	423			
AUSF	382749*	800*			TAIWAN	66	436			HONGK	1480	281			
GEW DT	93				HONGK	16	190			AUSF	23288*	5792*			
EU	200113	300			AUSF	282*	6312*			GEW DT	1183				
FRANKR	55518	92			EU	142	3367			EV	82	26			
SPAN	100100	151			FRANKR	17	822			PV	1000	126			
SINGAP	35000	108			WIEDL	10	223			EU	9210	3680			
CHINA	164278	387			ITAL	8	172			FRANKR	1814	383			
8518 29 80					G BRIT	66	1433			NIEDL	1482	716			
ANDERE LAUTSPRECHER F AND ZWECKE					DAENM	3	78			ITAL	892	316			
STUECK		STUECK			PORTUG	2	102			G BRIT	674	183			
EINF	6050417*	18673*			SPAN	6	102			GRIECH	1130	88			
GEW DT	11826				SCHWED	2	83			PORTUG	187	50			
EV	203276	3610			FINNL	8	179			SPAN	829	214			
LV	584	32			OESTER	8	148			OESTER	2086	1037			
PV	511952	1401			BELGI	12	196			BELGI	1123	608			
AUS LG	997939	2338			NORWEG	3	61			SCHWZ	978	382			
EU	2803871	6124			SCHWZ	16	223			TUERK	864	72			
ITAL	64662	407			TUERK	1	67			POLEN	6488	189			
G BRIT	183833	2201			USA	72	2146			TSCHE	1216	412			
IRLAND	3840	168			BRASIL	3	79			USA	476	202			
SPAN	26488	130			SINGAP	1	89			KANADA	283	54			
OESTER	2490671	1907			8518 40 10						SINGAP	235	131		
BELGI	27590	243			EL TONFREQUENZVERSTAERKER ZIV LUFTFZ						SKOREA	1768	178		
NORWEG	3020	166			EINF	*	23*			JAPAN	128	221			
SCHWZ	4033	127			EU		21			TAIWAN	122	58			
POLEN	4113	63			AUSF	*	141*			8518 50 10					
TSCHE	14103	75			EU		124			EL TONVERSTAERKEINRICHT F ZIV LUFTFZ					
UNGARN	173971	483			G BRIT		98			DT		DT			
TUNES	341246	1392			AUSF	*	1*			EINF	*	6*			
USA	227287	4023			EU		1			AUSF	*	1*			
MEXIKO	1192	67			EU		124			EU		1			
INDONE	47397	618			8518 40 30						8518 50 90				
MALAYS	828939	1508			TONFREQUENZVERSTAERK PSPRECHTECHN						STUECK		STUECK		
SINGAP	89210	287			EINF	346*	410*			EINF	17382*	2236*			
CHINA	769822	2206			LV	1	1			GEW DT	876				
SKOREA	30028	168			LV	1	1			LV	1730	273			
JAPAN	893426	895			PV	126	12			PV	11	13			
TAIWAN	306081	1176			AUS LG	4	1			AUS LG	1530	239			
HONGK	9322	182			EU	146	368			EU	946	386			
AUSF	1051363*	6060*			DAENM	136	368			ITAL	843	272			
GEW DT	3674				8518 40 30						AND EL TONVERSTAERKEREINRICHTUNGEN				
EV	474	22			TONFREQUENZVERSTAERK PSPRECHTECHN						STUECK		STUECK		
PV	1968	118			EINF	346*	410*			EINF	17382*	2236*			
EU	958294	5044			LV	1	1			GEW DT	876				
FRANKR	104306	433			LV	1	1			LV	1730	273			
NIEDL	9597	186			PV	126	12			PV	11	13			
ITAL	68373	488			AUS LG	4	1			AUS LG	1530	239			
G BRIT	156826	632			EU	146	368			EU	946	386			

Spezialhandel nach Waren

Wichtigste Ursprungs- und Bestimmungs-Laender	JANUAR 1999				Wichtigste Ursprungs- und Bestimmungs-Laender	JANUAR 1999				Wichtigste Ursprungs- und Bestimmungs-Laender	JANUAR 1999			
	dt = 100kg	1000 DM	dt = 100kg	1000 DM		dt = 100kg	1000 DM	dt = 100kg	1000 DM		dt = 100kg	1000 DM	dt = 100kg	1000 DM
USA	8036	844			8519 29 00					AUS LG	11745	439		
MEXIKO	346	100			AND PLATTENSPIELER M VERSTAERKER					EU	12	29		
CHINA	2124	75								MALAYS	9943	376		
SKOREA	5486	607			STUECK	STUECK				JAPAN	3958	151		
JAPAN	1141	185			EINF	32*	4*			AUSP	9232*	466*		
TAIWAN	1759	121			GEW DT	4				GEW DT	43			
AUSP	2434*	1936*			EU	31	2			EV	10	4		
GEW DT	287				AUSP	27*	17*			EU	8813	373		
PV	3	25			EU	3	1			PORTUG	8500	329		
EU	1546	1138			8519 31 00					8519 93 81				
FRANKR	368	125			PLATTSPIEL OH VERST M AUTOM WECHSL					AND KASSETGER ANALOG/DIG ABNSYSTEM				
NIEDL	289	320			STUECK	STUECK				STUECK	STUECK			
DAENM	264	168			EINF	*	*			EINF	51*	8*		
PORTUG	39	80			AUSP	214*	59*			GEW DT	3			
SPAN	76	117			GEW DT	17				AUS LG	41	6		
OESTER	224	113			EU	106	21			EU	10	2		
SCHWZ	293	236			8519 39 00					AUSP	410*	101*		
RUSSLD	12	180			AND PLATTENSPIELER OH VERSTAERKER					GEW DT	23			
USA	41	54			STUECK	STUECK				EU	393	86		
8518 90 00					EINF	*	*			BELGI	381	82		
TEILE V MIKROPHONEN LAUTSPRECHERN USW					AUSP	214*	59*			8519 93 89				
DT		DT			GEW DT	17				AND TONWIEDERGABE-KASSETTENGERAETE				
EINF	3412*	4444*			EU	106	21			STUECK	STUECK			
LV		9			8519 40 00					EINF	376*	28*		
PV	4	88			ABSPIEL-DIKTIERGER NUR WIEDERGABE					GEW DT	3			
AUS LG	83	75			STUECK	STUECK				AUS LG	376	28		
EU	441	1522			EINF	10109*	1333*			AUSP	600*	39*		
FRANKR	60	99			GEW DT	574				GEW DT	6			
NIEDL	71	211			AUS LG	7831	1016			EU	59	13		
ITAL	94	381			EU	286	23			8519 99 12				
G BRIT	183	628			MALAYS	1830	167			KFZTONWIEDERGER LASER-ABN DISC<<6,5CM				
SPAN	10	50			CHINA	800	73			STUECK	STUECK			
SCHWZ	41	85			SKOREA	3707	266			EINF	376*	28*		
POLEN	182	77			JAPAN	3236	757			GEW DT	3			
UNGARN	143	475			AUSP	877*	229*			AUS LG	376	28		
BULGAR	161	109			GEW DT	60				EU	600*	39*		
USA	50	380			EU	705	157			GEW DT	6			
MALAYS	1347	301			G BRIT	472	104			EU	59	13		
CHINA	201	273			8519 40 00					8519 99 12				
SKOREA	6	65			ABSPIEL-DIKTIERGER NUR WIEDERGABE					KFZTONWIEDERGER LASER-ABN DISC<<6,5CM				
JAPAN	6	81			STUECK	STUECK				STUECK	STUECK			
TAIWAN	639	914			EINF	677*	117*			EINF	3138*	923*		
AUSP	2049*	5326*			GEW DT	12				GEW DT	93			
PV	6	29			AUS LG	457	85			EV	2829	810		
EU	778	3149			CHINA	348	82			AUS LG	104	32		
FRANKR	70	387			JAPAN	327	54			EU	174	71		
NIEDL	34	139			AUSP	208*	62*			JAPAN	2927	840		
ITAL	14	299			GEW DT	2				AUSP	1019*	202*		
G BRIT	16	171			EU	183	97			GEW DT	26			
IRLAND	30	328			8519 92 00					EV	92	42		
DAENM	243	837			KASSETTE-TONSANDBSPIELGER TASCHENP					EU	595	123		
PORTUG	15	82			STUECK	STUECK				8519 99 18				
SPAN	22	68			EINF	74307*	1861*			AND TONWIEDERGABEGER LASER-ABNSYST				
SCHWED	7	55			GEW DT	223				STUECK	STUECK			
FINNL	3	53			AUS LG	1135	9			EINF	213974*	28613*		
OESTER	56	308			EU	555	16			GEW DT	5013			
BELGI	255	412			MALAYS	5130	303			EV	10659	1857		
NORWEG	12	51			CHINA	22913	293			AUS LG	102739	12957		
SCHWZ	52	211			JAPAN	12405	721			EU	37172	5085		
POLEN	179	187			TAIWAN	8814	470			FRANKR	3059	657		
TSCHE	167	522			HONGK	24480	58			NIEDL	12031	536		
UNGARN	193	656			AUSP	10290*	394*			G BRIT	6837	960		
BULGAR	43	131			GEW DT	65				DAENM	541	56		
TUNES	527	343			EU	8702	354			PORTUG	14530	2828		
USA	27	332			DAENM	4658	254			SCHWZ	534	145		
KANADA	3	75			8519 93 31					TSCHE	2171	405		
MEXIKO	15	52			KFZKASSETGER ANALOG/DIGIT ASYSTEM					UNGARN	8000	885		
SINGAP	4	81			STUECK	STUECK				USA	109	189		
SKOREA	8	54			EINF	*	*			THAIL	16985	2854		
JAPAN	9	181			AUSP	37*	3*			INDONE	4082	710		
HONGK	5	52			EU	37	3			MALAYS	23598	2969		
8519 10 00					8519 93 39					SINGAP	7398	1176		
MUENZBETAET SCHALLPLATT-MUSIKAUTOM					AND TONWIEDERGABE-KASSETTENG KPFZ					CHINA	58765	4451		
STUECK	STUECK				STUECK	STUECK				SKOREA	7378	1323		
EINF	5*	45*			EINF	*	*			JAPAN	46131	7607		
GEW DT	9				AUSP	37*	3*			TAIWAN	2186	478		
AUSP	1*	6*			EU	37	3			HONGK	1452	289		
GEW DT	1				8519 93 39					AUSP	60181*	18159*		
8519 21 00					AND TONWIEDERGABE-KASSETTENG KPFZ					GEW DT	2495			
PLATTSPIEL M VERSTAERK OH LAUTSPR					STUECK	STUECK				EV	727	512		
STUECK	STUECK				EINF	*	*			LV	89	372		
EINF	1613*	284*			AUSP	37*	3*			PV	4000	524		
GEW DT	144				EU	37	3			EU	45967	13678		
AUS LG	399	134			8519 93 39					FRANKR	8543	2096		
JAPAN	188	105			AND TONWIEDERGABE-KASSETTENG KPFZ					NIEDL	5679	1234		
TAIWAN	1402	174			STUECK	STUECK				ITAL	2994	678		
AUSP	320*	56*			EINF	17737*	600*			G BRIT	4069	1785		
GEW DT	6				GEW DT	91				DAENM	6457	3600		
EU	262	52			EV	2300	90			GRIECH	859	145		
										PORTUG	462	91		

Spezialhandel nach Waren

Wichtigste Ursprungs- und Bestimmungs-Länder	JANUAR 1999		dt = 100kg	1000 DM	Wichtigste Ursprungs- und Bestimmungs-Länder	JANUAR 1999		dt = 100kg	1000 DM	Wichtigste Ursprungs- und Bestimmungs-Länder	JANUAR 1999		dt = 100kg	1000 DM
	dt = 100kg	1000 DM				dt = 100kg	1000 DM				dt = 100kg	1000 DM		
SPAN	3072	566			LV	1	34			8520 33 19				
SCHWED	1587	205			EU	2370	478			AND TONAUFN/WIEDGABEKASSGER M LAUT				
FINNL	845	235			OESTER	2362	470			STUECK		STUECK		
OESTER	6292	1613			AUSF	320*	779*			EINF	4685*	759*		
BELGI	4985	1511			GEW DT	22				GEW DT	209			
NORWEG	195	63			EU	136	650			AUS LG	120	30		
SCHWZ	1184	483			G BRIT	91	81			EU	1343	201		
TUERK	168	53			G RIECH	13	239			G BRIT	1232	147		
POLEN	637	108			OESTER	8	174			TSCHE	432	65		
TSCHE	7749	1241			BELGI	6	119			MALAYS	2890	476		
UNGARN	239	87			SCHWZ	6	50			AUSF	419*	60*		
S APR	202	89			8520 32 30					GEW DT	25			
USA	1500	989			DIG TONAUFN/WIEDKASSG TASCHENFORM					EU	34	18		
BRASIL	190	399			STUECK		STUECK			8520 33 30				
SINGAP	681	369			EINF	930*	125*			AND TONAUFN/WIEDKASSG TASCHENFORM				
JAPAN	394	190			GEW DT	5				STUECK		STUECK		
AUSTRAL	263	57			EU	130	11			EINF	1836*	54*		
NEUSEE	83	70			JAPAN	800	114			GEW DT	3			
8519 99 90					AUSF	79*	3*			AUS LG	370	10		
AND TONWIEDERGABGERAETE					EU	79	3			TAIWAN	1466	54		
STUECK		STUECK			8520 32 50					AUSF	676*	36*		
EINF	5179*	1412*			AND DIG TONAUFN/WIEDKASSGER O LAUT					GEW DT	2			
GEW DT	274				STUECK		STUECK			EU	289	16		
EV	1	1			EINF	3669*	1175*			8520 33 90				
AUS LG	1	1			GEW DT	226				AND TONAUF/WIEDGABEKASSGER O LAUT				
EU	513	301			AUS LG	3206	945			STUECK		STUECK		
OESTER	108	74			EU	43	22			EINF	30489*	4305*		
BELGI	341	206			USA	48	91			GEW DT	1580			
SCHWZ	38	75			SKOREA	1918	344			PV	16014	1913		
INDONE	4050	825			JAPAN	1461	692			AUS LG	9347	1604		
SKOREA	265	85			AUSF	254*	481*			EU	142	53		
AUSF	1685*	418*			GEW DT	14				UNGARN	16014	1913		
GEW DT	54				EV	1	11			MALAYS	2058	288		
EU	1253	277			LV	2	87			CHINA	5053	753		
BELGI	627	107			EU	234	155			SKOREA	500	75		
LUXEMB	358	64			OESTER	146	92			JAPAN	5265	974		
8520 10 00					USA	10	189			TAIWAN	105	60		
DIKTIERGER N EXTERNE ENERGIEQUELLE					JAPAN	3	90			HONGK	1299	151		
STUECK		STUECK			8520 32 91					AUSF	1903*	511*		
EINF	1207*	236*			DIG MAGNETBDG TONAUF/WIEDGKA<19CM/S					GEW DT	115			
GEW DT	18				STUECK		STUECK			EU	1582	473		
AUS LG	580	126			EINF	*	*			NIEDL	744	223		
EU	4	1			AUSF	*	*			SPAN	353	59		
JAPAN	975	200			8520 32 99					OESTER	289	88		
AUSF	5192*	885*			AND DIG MAGNETBDG TONAUFN/WIEDGABE					8520 39 10				
GEW DT	42				STUECK		STUECK			AND MAGNETBDG TONAUF/WIEDGKA<19CM/S				
EU	5691	810			EINF	113*	116*			STUECK		STUECK		
FRANKR	1484	220			GEW DT	4				EINF	2968*	434*		
G BRIT	2819	330			EU	8	10			GEW DT	136			
DAENM	533	75			JAPAN	102	88			AUS LG	2923	428		
SCHWED	459	91			AUSF	32*	182*			CHINA	1055	150		
NORWEG	401	58			GEW DT	2				SKOREA	1512	208		
8520 20 00					EU	25	121			AUSF	82*	236*		
TELEFONANRUFBEANTWORTER					FRANKR	3	55			GEW DT	15			
STUECK		STUECK			8520 33 11					USA	32	151		
EINF	44104*	1672*			AND TONAUFN/WIEDGABE KASSETTG BATT					8520 39 90				
GEW DT	393				STUECK		STUECK			AND MAGNETBANDGER TONAUFN/WIEDGABE				
PV	7498	281			EINF	42595*	1226*			STUECK		STUECK		
AUS LG	2792	104			GEW DT	341				EINF	1920*	510*		
EU	442	42			AUS LG	13703	423			GEW DT	109			
ISRAEL	340	170			EU	318	12			AUS LG	1907	282		
CHINA	31675	953			CHINA	37595	922			SCHWZ	11	218		
HONGK	11594	498			JAPAN	2332	174			MALAYS	901	117		
AUSF	1980*	208*			TAIWAN	1200	53			JAPAN	1004	146		
GEW DT	19				AUSF	15988*	1071*			AUSF	47*	255*		
EU	1495	183			GEW DT	128				GEW DT	7			
OESTER	1296	165			EU	14601	1000			EU	5	96		
8520 32 11					FRANKR	5326	423			G BRIT	2	70		
DIG TONAUFN/WIEDGABE KASSETTG BATT					G BRIT	3000	275			POLEN	1	70		
STUECK		STUECK			OESTER	1488	50			USA	1	50		
EINF	7795*	250*			SCHWZ	1275	53			8520 90 10				
GEW DT	53				8520 32 19					AND TONAUFNGER AUCH KOMB F ZIV LPZ				
CHINA	5541	128			AND DIG TONAUF/WIEDGABKASSG M LAUT					STUECK		STUECK		
JAPAN	555	77			STUECK		STUECK			EINF	3*	53*		
AUSF	116*	12*			EINF	2381*	518*			GEW DT	152			
GEW DT	1				8520 32 19									
EU	116	12			AND DIG TONAUF/WIEDGABKASSG M LAUT									

Spezialhandel nach Waren

Wichtigste Ursprungs- und Bestimmungs-Länder	JANUAR 1999				Wichtigste Ursprungs- und Bestimmungs-Länder	JANUAR 1999				Wichtigste Ursprungs- und Bestimmungs-Länder	JANUAR 1999			
	dt - 100kg		1000 DM			dt - 100kg		1000 DM			dt - 100kg		1000 DM	
EV	1	23			8821 10 80					AUSF	*	*		
AUS LG	1	23			AND VIDEO MAGNETBANDGERAETE					8822 90 99				
USA	3	63			STUECK		STUECK			AND ZUSGES ELTRON SCHALT POS 8819-21				
AUSF	*	*			EINF	383*	1088*			EINF	634*	6712*		
8820 90 90					GEW DT	33				EV		52		
AND TONAUFNGER AUCH M WIEDGABEVORR					AUS LG	15	110			LV		23		
STUECK		STUECK			EU	17	95			PV		77	726	
EINF	25430*	7587*			G BRIT	16	93			AUS LG		5	69	
GEW DT	884				NORWEG	14	69			EU		5	100	
EV	1	3			JAPAN	328	843			UNGARN		76	730	
LV	1	12			AUSF	705*	1071*			KANADA		1	67	
AUS LG	22843	6276			GEW DT	37				MEXIKO		3	75	
EU	184	81			EV	1	45			SINGAP		1	66	
SCHWZ	26	111			EU	207	451			CHINA		227	1297	
USA	306	82			G BRIT	131	123			SKOREA		207	1885	
MALAYS	2703	726			SCHWED	21	72			JAPAN		111	2418	
SINGAP	781	227			FINNL	18	69			AUSF		182*	1916*	
JAPAN	20835	6284			OESTER	25	169			LV			52	
AUSF	3821*	1079*			SCHWZ	31	65			PV			8	
GEW DT	37				KROAT	132	100			EU		160	1639	
EU	3529	808			BR JUG	82	107			FRANKR		3	104	
FRANKR	206	144			CHINA	1	56			G BRIT		13	193	
NIEDL	316	77			8821 90 00					PORTUG		60	408	
G BRIT	289	233			AND VIDEOGER BILD- TONAUFZ-/WIEDG					SPAN		2	96	
OESTER	437	160			STUECK		STUECK			FINNL		70	776	
BELGI	98	86			EINF	11807*	7832*			KANADA		1	166	
SCHWZ	244	71			GEW DT	598				8822 90 93				
TSCHE	43	160			LV	2	5			BAUGRUPPE KASSETTENLAUFWERK <63MM USW				
8821 10 10					AUS LG	4269	3324			EINF	*	35*		
VIDEO-MAGNETBANDGER F ZIV LPZ					EU	1484	939			AUSF	*	108*		
STUECK		STUECK			NIEDL	280	79			SCHWZ		105		
EINF	3*	19*			BELGI	1234	860			8822 90 98				
EU	2	4			USA	88	89			AND TEILE ZUBEHOER F GER POS 8819-21				
AUSF	3*	28*			SINGAP	256	76			EINF	7147*	47955*		
EU	3	28			CHINA	558	240			EV		80	3123	
8821 10 30					SKOREA	428	144			LV		1	243	
VIDEOMAGNETBANDGERAET<1,3CM<60MM/S					JAPAN	8546	5985			PV		160	966	
STUECK		STUECK			AUSF	3508*	3996*			AUS LG		37	786	
EINF	294830*	74017*			GEW DT	236				EU		646	4920	
GEW DT	13687				LV	4	144			FRANKR		148	1590	
PV	8828	1637			PV	9	209			NIEDL		330	2724	
AUS LG	85604	14510			EU	2555	2040			SPAN		9	53	
EU	165087	42833			FRANKR	1218	1048			OESTER		62	195	
FRANKR	21920	6117			NIEDL	277	163			BELGI		89	270	
NIEDL	1120	623			ITAL	163	142			SCHWZ		259	381	
G BRIT	85203	12758			G BRIT	39	79			TSCHE		104	72	
DAENM	5428	1259			OESTER	302	269			UNGARN		2281	16025	
SPAN	8461	1670			BELGI	407	245			USA		19	673	
OESTER	72553	20286			NORWEG	113	98			THAIL		369	666	
BELGI	402	120			SCHWZ	214	182			INDONE		62	827	
SCHWZ	106	81			USA	297	1216			MALAYS		918	998	
UNGARN	55100	14587			ISRAEL	6	130			SINGAP		233	958	
USA	32	58			8822 10 00					CHINA		1268	4310	
THAIL	20708	3819			TONABNEHMER F RILLENTRAEGER					SKOREA		16	277	
INDONE	19978	3438			DT		DT			JAPAN		823	8627	
MALAYS	530	128			EINF	*	47*			TAIWAN		134	139	
SINGAP	2562	502			AUS LG		7			AUSF		2199*	14812*	
CHINA	10349	2349			EU		1			LV		80	197	
SKOREA	10796	1926			AUSF	*	74*			PV		80	298	
JAPAN	8177	4082			EU		3			EU		926	9741	
TAIWAN	87	214			8822 90 10					FRANKR		211	2490	
AUSF	191202*	64594*			BAUGRUPPEN USW F UPOS 882090 ZIV LPZ					NIEDL		19	226	
GEW DT	9903				EINF	*	56*			ITAL		19	388	
EV	5213	1688			USA		86			G BRIT		66	1001	
EU	176487	59437			AUSF	*	*			PORTUG		370	3031	
FRANKR	21111	6939			8822 90 30					SPAN		23	238	
NIEDL	13687	4589			BAUGRUPPEN USW F UPOS 882090 ZIV LPZ					OESTER		206	2183	
ITAL	6748	2419			EINF	*	56*			BELGI		4	62	
G BRIT	49843	13518			USA		86			SCHWZ		281	1141	
IRLAND	4000	914			8822 90 30					TSCHE		26	93	
DAENM	17102	12698			NADELN DIAMANTEN USW F POS 8819-21					UNGARN		670	1615	
GRIECH	3706	984			KG		KG			RUSSLO		9	53	
PORTUG	4274	1035			EINF	51*	80*			RUANDA		6	129	
SPAN	22348	5854			AUSF	6*	2*			USA		233	1177	
SCHWED	8949	2603			EU		2			ARGENT		12	347	
FINNL	6806	1827			8822 90 51					ISRAEL		2	64	
OESTER	8069	2738			ZUSGESETZ ELTRON SCHALT F WA 882000					JAPAN		2	152	
BELGI	10267	3230			DT		DT			AUSTRAL		1	51	
LUXEMB	60	79			EINF	1*	52*			8823 11 00				
NORWEG	1610	436			AUSF	6*	2*			MAGNETBAND OH AUFZEICHNUNG BREIT <4MM				
SCHWZ	8798	2834			EU		2			EINF	11958*	18905*		
TUERK	75	92			8822 90 51					AUS LG		305	1349	
POLEN	1622	553			ZUSGESETZ ELTRON SCHALT F WA 882000					EU		10603	14485	
TSCHE	1439	662			DT		DT			FRANKR		6892	8223	
RUSSLO	88	71			EINF	1*	52*			NIEDL		7	116	
SLOWEN	370	180			ISRAEL	1	50			ITAL		1407	1219	
KROAT	216	57								G BRIT		1389	2254	
AUSTRAL	170	78								DAENM		3	87	
										LUXEMB		928	2580	
										SCHWZ		8	54	
										TUERK		244	152	
										RUSSLO		289	420	

Spezialhandel nach Waren

Wichtigste Ursprungs- und Bestimmungs-Länder	JANUAR 1999		dt = 100kg	1000 DM	Wichtigste Ursprungs- und Bestimmungs-Länder	JANUAR 1999		dt = 100kg	1000 DM	Wichtigste Ursprungs- und Bestimmungs-Länder	JANUAR 1999		dt = 100kg	1000 DM
	dt = 100kg	1000 DM				dt = 100kg	1000 DM				dt = 100kg	1000 DM		
USA	103	1198			EU		13			JAPAN	2882	12491		
MEXIKO	7	80			USA	3	63			TAIWAN	4479	12174		
INDONE	118	102								HONGK	108	174		
CHINA	119	103			8523 20 19					AUSF	8013*	19887*		
JAPAN	323	2018			AND STARRE MAGNETPLATTE OH AUFZEICHNG					EU	5400	12002		
AUSTRAL	90	183			EINF	66*	1153*			FRANKR	808	1324		
AUSF	8512*	9783*			AUS LG	8	153			NIEDL	1890	2718		
EV	226	362			EU	57	859			ITAL	361	794		
EU	6928	8874			NIEDL	47	817			G BRIT	689	1724		
FRANKR	4043	4407			USA	3	72			GRIECH	107	240		
NIEDL	85	80			JAPAN	6	221			SPAN	235	635		
ITAL	133	92			AUSF	608*	24989*			SCHWED	30	93		
G BRIT	85	105			PV		7			FINNL	104	253		
SPAN	47	61			EU	11	166			OESTER	314	1891		
OESTER	99	395			OESTER	9	109			BELGI	1448	2291		
BELGI	146	137			SCHWZ	1	75			NORWEG	112	324		
LUXEMB	2315	1538			UNGARN	207	8471			SCHWZ	202	693		
SCHWZ	82	150			THAIL	231	9665			TUERK	84	196		
TUERK	2	88			SINGAP	158	6389			POLEN	274	610		
RUSSLD	8	15			8523 20 90					TSCHC	232	488		
S AFR	4	125			AND MAGNETPLATTEN OHNE AUFZEICHNUNG					UNGARN	182	508		
USA	802	1599			EINF	4792*	9977*			UKRAIN	25	64		
KUWAIT	58	53			EV	1	7			RUSSLD	90	253		
SINGAP	208	246			AUS LG	10	209			SLOWEN	66	156		
JAPAN	27	62			EU	4139	8756			KROAT	17	79		
AUSTRAL	188	202			FRANKR	1180	1933			BR JUG	96	163		
8523 12 00					NIEDL	344	3374			S AFR	96	338		
MAGNETBAND OHNE AUFZEICHNG BR>4-6,5MM					ITAL	110	180			USA	101	928		
EINF	294*	3598*			G BRIT	2184	2897			LIBAN	34	64		
AUS LG	31	566			DAENM	124	89			SYRIEN	108	188		
EU	69	226			BELGI	115	127			ISRAEL	184	276		
NIEDL	4	76			LUXEMB	113	150			SAUDIA	36	210		
DAENM	68	108			USA	19	330			SKOREA	276	469		
USA	35	728			MALAYS	318	349			JAPAN	328	1216		
SKOREA	45	165			SINGAP	37	60			TAIWAN	14	143		
JAPAN	122	2233			JAPAN	50	208			8524 10 00				
AUSTRAL	19	242			HONCK	186	288			SCHALLPLATTEN MIT AUFZEICHNUNG				
AUSF	248*	588*			AUSF	2769*	27201*			EINF	429*	4398*		
EU	173	361			EU	224	905			EU	172	3829		
NIEDL	165	208			FRANKR	17	78			NIEDL	106	3234		
OESTER	6	131			ITAL	31	61			ITAL	13	56		
SCHWZ	12	63			DAENM	3	61			G BRIT	51	227		
8523 13 00					FINNL	14	63			TSCHC	65	91		
MAGNETBAND OH AUFZEICHNUNG BR>6,5MM					OESTER	73	392			USA	187	783		
EINF	38563*	48674*			BELGI	49	161			AUSF	434*	1598*		
EV		8			NORWEG	48	127			EU	300	975		
AUS LG	634	3994			SCHWZ	103	213			G BRIT	154	564		
EU	33173	30106			POLEN	338	876			OESTER	18	131		
FRANKR	26127	23295			TSCHC	127	288			BELGI	50	94		
NIEDL	7	60			UNGARN	381	13349			SCHWZ	36	168		
G BRIT	2110	2740			RUMAEN	24	50			USA	35	173		
IRLAND	244	248			UKRAIN	87	191			JAPAN	48	223		
DAENM	1608	1175			RUSSLD	185	300			8524 31 00				
LUXEMB	3057	2564			S AFR	83	229			DISKETTE LASERABLESE NI TOM/BILDAUFZ				
TUERK	127	98			USA	859	1209			EINF	6311*	74826*		
USA	661	1485			THAIL	228	9394			AUS LG	51	581		
MEXIKO	107	775			SINGAP	19	53			EU	4894	62585		
CHINA	623	489			8523 30 00					FRANKR	1841	12408		
SKOREA	1548	1446			KARTE M MAGNETSTREIFEN O AUFZEICHNUNG					NIEDL	24	2372		
JAPAN	2314	14244			EINF	4*	61*			ITAL	16	109		
AUSF	43927*	43822*			AUSF	1705*	3622*			G BRIT	1915	22274		
EV	16061	14098			EU	1219	2339			IRLAND	721	22727		
EU	28418	22781			FRANKR	255	485			DAENM	6	60		
FRANKR	22686	18128			NIEDL	334	345			SCHWED	2	231		
NIEDL	947	991			ITAL	24	101			FINNL	2	87		
G BRIT	246	1853			G BRIT	68	136			OESTER	358	1067		
DAENM	588	777			SCHWED	248	192			BELGI	11	1246		
SCHWED	287	241			FINNL	42	99			SCHWZ	484	1197		
OESTER	473	721			OESTER	158	309			UNGARN	3	73		
BELGI	251	258			BELGI	54	99			RUSSLD		338		
SCHWZ	142	828			SCHWZ	60	152			USA	518	7601		
TUERK	298	374			UNGARN	2	51			KANADA	13	258		
POLEN	48	346			RUSSLD	268	697			ISRAEL	2	98		
TSCHC	661	926			S AFR	39	69			VIETN	9	615		
UNGARN	298	279			SINGAP	37	64			SKOREA	176	277		
UKRAIN	19	87			8523 90 00					JAPAN	116	775		
RUSSLD	208	234			AND TONTRAEGER USW OHNE AUFZEICHNUNG					TAIWAN	66	884		
BR JUG	15	85			EINF	13991*	37604*			AUSF	4332*	31810*		
MAROKK	16	74			AUS LG	1635	3771			EU	3690	26158		
ALGER	46	84			EU	3145	7197			FRANKR	867	1838		
AEGYPT	8	106			FRANKR	82	293			NIEDL	958	4096		
S AFR	15	95			NIEDL	307	809			ITAL	134	764		
USA	10862	12477			ITAL	32	76			G BRIT	220	1664		
KANADA	889	880			G BRIT	1120	1956			IRLAND	50	111		
VENEZU	91	114			SPAN	204	520			DAENM	271	697		
BRASIL	3687	2478			OESTER	884	2392			GRIECH	72	125		
CHINA	74	83			BELGI	1	80			PORTUG	26	168		
SKOREA	484	492			LUXEMB	515	1061			SPAN	95	658		
JAPAN	59	98			SCHWZ	172	349			SCHWED	57	1406		
AUSTRAL	552	631			USA	12	244			FINNL	17	91		
8523 20 11					MEXIKO	28	114			OESTER	702	13167		
STARRMAGNETPLATT DUENNFILM USW (231MM)					ISRAEL	50	75			BELGI	518	1322		
EINF	44*	89*			SINGAP	3113	4574			LUXEMB	2	52		
EU	43	71			CHINA	10	74			NORWEG	21	139		
AUSF	5*	91*								SCHWZ	261	2256		

Spezialhandel nach Waren

Wichtigste Ursprungs- und Bestimmungs-Länder	JANUAR 1999				Wichtigste Ursprungs- und Bestimmungs-Länder	JANUAR 1999				Wichtigste Ursprungs- und Bestimmungs-Länder	JANUAR 1999			
	dt = 100kg	1000 DM	dt = 100kg	1000 DM		dt = 100kg	1000 DM	dt = 100kg	1000 DM		dt = 100kg	1000 DM	dt = 100kg	1000 DM
	JAPAN	5	265				POLEN	26	387				TUERK	413
AUSTRAL	48	264			TSCHE	11	147			RUSSLD	76	88		
8524 32 00					S. AFR	7	75			USA	17	163		
DISKETTE LASERABLESE NUR TONWIDERGABE					USA	22	191			KANADA	8	71		
EINF	23156*	55650*			ISRAEL	8	118			AUSF	527*	2062*		
EU	21740	49293			JAPAN	1	107			EU	310	1440		
FRANKR	4635	7733			8524 39 90					FRANKR	21	81		
NIEDL	189	1210			AND DISKETTEN F LASER-ABLESESYSTEME					ITAL	42	120		
ITAL	3347	8879			EINF	89*	1391*			G BRIT	50	116		
G BRIT	6371	11964			EV		38			SPAN	56	61		
DAENM	21	325			AUS LG	1	56			OESTER	72	999		
PORTUG	257	354			EU	14	135			SCHWZ	62	226		
SPAN	14	58			NIEDL	2	93			TSCHE	32	92		
SCHWED	208	434			SCHWZ	9	51			USA	11	58		
OESTER	6355	17086			USA	47	800			8524 52 00				
BELGI	308	1178			JAPAN	5	92			ANDERE MAGNETBAENDER BREITE >4-6,5MM				
SCHWZ	224	1470			HONGK	6	146			EINF	29*	154*		
TUERK	63	127			AUSF	740*	4094*			EU	2	24		
POLEN	76	77			EU	469	1984			USA	9	78		
TSCHE	217	429			FRANKR	45	185			AUSF	173*	358*		
RUSSLD	13	51			NIEDL	199	231			PV	39	49		
USA	299	2302			ITAL	10	219			EU	4	24		
KANADA	85	581			G BRIT	28	130			SCHWZ	87	220		
ISRAEL	358	615			SPAN	9	66			TSCHE	39	50		
SINGAP	5	59			SCHWED	3	79			8524 53 00				
JAPAN	22	282			OESTER	165	889			ANDERE MAGNETBAENDER BREITE >6,5MM				
HONGK	18	85			BELGI	5	135			EINF	5586*	7793*		
AUSTRAL	11	117			NORWEG	16	99			EV	1	9		
AUSF	18387*	52120*			SCHWZ	99	869			AUS LG	1	16		
EU	12758	33037			TUERK	12	94			EU	5482	6974		
FRANKR	1055	2493			POLEN	38	192			FRANKR	25	131		
NIEDL	3054	5732			BR JUG	13	99			NIEDL	4060	4749		
ITAL	1120	2944			S. AFR	18	104			ITAL	15	70		
G BRIT	2315	5779			USA	12	61			G BRIT	102	248		
DAENM	501	852			KOLUMB	7	89			DAENM	1221	1855		
GRIECH	210	499			JAPAN	3	57			OESTER	35	173		
PORTUG	295	722			TAIWAN	2	74			SCHWZ	22	95		
SPAN	1050	2694			AUSTRAL	23	123			USA	52	393		
SCHWED	641	1175			8524 40 10					JAPAN	5	169		
FINNL	118	297			MAGNETBAND M AUFZEICHNUNG F DATYERARB					AUSF	2877*	9408*		
OESTER	2257	8769			EINF	469*	14792*			EU	2138	6632		
BELGI	130	877			AUS LG		22			FRANKR	80	162		
LUXEMB	12	193			EU	439	13805			NIEDL	687	942		
ISLAND	16	118			FRANKR	3	56			ITAL	49	227		
NORWEG	296	712			NIEDL	1	74			G BRIT	12	121		
SCHWZ	2172	5737			G BRIT	47	2630			DAENM	88	246		
TUERK	30	140			IRLAND	384	10951			PORTUG	188	127		
POLEN	268	677			SCHWZ	24	244			SPAN	37	133		
TSCHE	164	515			USA	29	662			SCHWED	15	59		
SLOWAK	19	72			AUSF	38*	1572*			OESTER	915	4238		
UNGARN	113	352			EU	16	564			BELGI	59	343		
RUMAEN	8	58			FRANKR	2	55			LIECHT	139	506		
RUSSLD	30	74			NIEDL	1	147			SCHWZ	562	2111		
SLOWEN	51	243			ITAL	2	61			8524 50 00				
KROAT	12	140			G BRIT	3	122			KARTEN MIT MAGNETSTREIFEN				
KENIA	5	94			OESTER	8	205			EINF	5*	278*		
S. AFR	35	138			NORWEG	106	106			EU		17		
USA	559	3277			SCHWZ	10	112			SCHWZ	3	221		
KANADA	117	408			USA	6	559			AUSF	11*	545*		
MEXIKO	160	351			8524 40 91					EU	4	151		
BRASIL	36	345			AND MAGNETBD M AUFZEICHN BR>4-6,5MM					NIEDL	1	55		
CHILE	55	152			EINF	*	1*			SCHWZ	5	340		
ARGENT	56	237			EU		5			8524 51 10				
LIBAN	45	141			8524 40 99					AND TONTRAEQ USW M AUFZEICHN DATYERAR				
ISRAEL	59	303			ANDERE MAGNETBAENDER MIT AUFZEICHNUNG					EINF	1968*	49397*		
SAUDIA	51	250			EINF	7*	173*			PV	1	23		
A. EMIR	50	521			EU		1			AUS LG	21	615		
SINGAP	60	130			USA	7	171			EU	1653	33321		
JAPAN	427	1928			AUSF	341*	1991*			FRANKR	103	958		
TAIWAN	96	386			EU	303	1900			NIEDL	38	1851		
HONGK	261	649			OESTER	281	1788			ITAL	54	422		
AUSTRAL	111	378			BELGI	21	100			G BRIT	425	4026		
NEUSEE	54	170			SCHWZ	27	66			IRLAND	498	20605		
8524 39 10					8524 51 00					DAENM	3	295		
DISK LASERABL PROGRAUFZ AUT DATYERARB					ANDERE MAGNETBAENDER BREITE <4MM					SCHWED	329	1649		
EINF	5594*	37087*			EINF	3523*	6192*			FINNL	22	318		
EV		6			AUS LG	9	7			OESTER	79	2682		
AUS LG	2	49			EU		5			BELGI	102	502		
EU	5186	31627			8524 40 99					NORWEG		85		
FRANKR	85	467			ANDERE MAGNETBAENDER MIT AUFZEICHNUNG					SCHWZ	6	875		
NIEDL	28	1467			EINF	7*	173*			POLEN	1	269		
ITAL	65	126			EU		1			TSCHE	7	97		
G BRIT	4617	18273			USA	7	171			UNGARN	17	372		
IRLAND	372	10526			AUSF	341*	1991*			USA	166	11027		
SPAN		128			EU	303	1900			KANADA	13	157		
SCHWED		71			OESTER	281	1788			ISRAEL	3	188		
OESTER	16	842			BELGI	21	100			CHINA	15	136		
SCHWZ	7	568			SCHWZ	27	66			JAPAN	5	1992		
USA	286	3413			8524 51 00					TAIWAN	80	707		
KANADA	11	52			ANDERE MAGNETBAENDER BREITE <4MM					AUSTRAL		92		
ISRAEL	47	322			EINF	3523*	6192*							
JAPAN	4	132			AUS LG	9	7							
TAIWAN	47	859			EU		5							
AUSF	1155*	10144*			FRANKR	72	89							
EV	25	500			NIEDL	2302	4079							
EU	811	6302			ITAL	507	417							
FRANKR	18	168			G BRIT	42	146							
NIEDL	233	1202			OESTER	21	182							
ITAL	93	1067			SCHWZ	32	143							
G BRIT	18	112												
SPAN	12	166												
OESTER	389	2725												
BELGI	35	645												
LUXEMB	5	55												
NORWEG	16	179												
SCHWZ	231	2243												



Spezialhandel nach Waren

Wichtigste Ursprungs- und Bestimmungs-Länder	JANUAR 1999				Wichtigste Ursprungs- und Bestimmungs-Länder	JANUAR 1999				Wichtigste Ursprungs- und Bestimmungs-Länder	JANUAR 1999							
	dt = 100kg		1000 DM			dt = 100kg		1000 DM			dt = 100kg		1000 DM		dt = 100kg		1000 DM	
AUSP	1587*	44340*			AUSP	6*	78*			SCHWZ	19291	10461						
EU	1068	28125			EU	6	78			POLEN	1439	249						
FRANKR	677	4399								TSCHIE	220	72						
NIEDL	70	1963								SLOWAK	308	91						
ITAL	18	1478			8525 10 50					UNGARN	398	185						
G BRIT	39	2165			AND SENDEGER FUNKSPRECH--/--TELEGRAPH					USA	32942	8510						
IRLAND	2	183								A EMIR	87	63						
DAENM	12	6052			STUECK		STUECK			MALAYS	3001	513						
GRIECH	4	99			EINF	16010*	450*			CHINA	10003	2168						
PORTUG	8	444			GEW DT	159				SKOREA	79027	17690						
SPAN	24	1118			LV	5	35			JAPAN	1364	340						
SCHWED	6	677			EU	19	93			AUSP	1303516*	326556*						
FINNL	7	579			G BRIT	18	86			GEW DT	7816							
OESTER	163	7686			CHINA	15980	312			EV	57917	22922						
BELGI	37	1262			AUSP	151*	731*			LV	409	301						
LUXEMB	1	60			GEW DT	9				PV	43	17						
NORWEG	1	51			EU	136	649			EU	956370	227835						
SCHWZ	251	4034			NIEDL	80	308			FRANKR	49302	10312						
TUERK	5	97			G BRIT	7	60			NIEDL	78749	16715						
POLEN	14	468			PORTUG	21	142			ITAL	36989	13708						
TSCHIE	6	288			OESTER	4	109			G BRIT	278383	54182						
UNGARN	58	2303			VIETH	11	70			IRLAND	25672	4358						
RUMAEN	8	58			8525 10 80					DAENM	25421	38517						
RUSSLD	1	123			ANDERE SENDEGERAETE					GRIECH	48488	8785						
SLOWEN	1	198								PORTUG	15810	3062						
MAROKK	1	94			STUECK		STUECK			SPAN	27980	5835						
AEGYPT	1	84			EINF	1722*	982*			SCHWED	1314	617						
S APR	6	108			GEW DT	32				FINNL	266715	49007						
USA	42	2080			EV	3	26			OESTER	11032	2837						
KANADA	2	183			AUS LG	554	63			BELGI	70314	20035						
MEXIKO	6	650			EU	369	279			LUXEMB	231	65						
VENEZU	1	330			FRANKR	103	82			ISLAND	1023	378						
BRASIL	2	296			NIEDL	82	59			NORWEG	6539	3068						
ARGENT		66			G BRIT	92	128			SCHWZ	49277	22899						
ISRAEL	2	67			AEGYPT	2	51			TUERK	47719	11492						
INDIEN	1	108			USA	672	442			LETTLD	529	188						
THAIL	69	2909			ISRAEL	3	118			LITAU	510	208						
SINGAP	1	92			AUSP	1175*	2962*			POLEN	67588	16501						
PHILIP	1	154			GEW DT	44				TSCHIE	24254	4684						
CHINA	1	72			LV	4	111			SLOWAK	11522	2715						
JAPAN	17	773			EU	839	1488			UNGARN	625	316						
TAIWAN	1	72			FRANKR	147	265			RUMAEN	1389	522						
HONGK	1	55			NIEDL	168	249			BULGAR	300	74						
AUSTR	2	105			ITAL	148	140			UKRAIN	1490	446						
8524 91 90					G BRIT	37	283			RUSSLD	3015	1001						
AND TONTRAEGER USW M AUFZEICHNUNG					SPAN	75	138			ASERB	1525	596						
EINF	10*	204*			FINNL	43	93			USSEK	200	75						
AUS LG	8	89			OESTER	98	209			SLOWEN	2923	1000						
SCHWZ	1	89			TUERK	1	51			KROAT	218	87						
JAPAN	8	105			POLEN	1	780			B HERZ	320	89						
AUSP	38*	825*			KROAT	4	111			BR JUG	500	196						
EU	7	160			S APR	1	55			MAROKK	150	85						
SCHWZ	23	346			USA	100	153			TUNES	300	174						
JAPAN	6	175			SINGAP	95	215			AEGYPT	5000	1334						
8524 99 10					8525 20 10					S APR	9308	3170						
AND TONTRAEGER PROGAUFZ AUT DATVERARB					SENDE- EMPFGER FUNKSPRECHV ZIV LPZ					USA	1292	432						
EINF	13*	639*								ZYPERN	569	200						
AUS LG	4				STUECK		STUECK			ISRAEL	12058	2507						
EU	5	196			EINF	26*	479*			SAUDIA	1035	450						
G BRIT	1	71			GEW DT	1				KUWAIT	288	1724						
IRLAND	3	91			EV	1	1			BAHRAI	380	114						
USA	7	258			AUS LG	1	1			KATAR	130	53						
AUSP	47*	948*			EU	10	264			A EMIR	1997	907						
EU	19	363			G BRIT	3	250			INDIEN	835	156						
FRANKR	2	53			USA	18	211			BANGLA	3263	815						
G BRIT	6	65			AUSP	143*	739*			THAIL	15960	3140						
OESTER	17	158			GEW DT	2				SINGAP	4088	1525						
SCHWZ	8	170			EU	139	843			CHINA	30455	4796						
RUSSLD	17	322			FRANKR	110	513			TAIWAN	17912	3679						
8524 99 90					G BRIT	7	84			HONGK	10135	4511						
ANDERE TONTRAEGER USW					USA	4	98			AUSTR	10587	2231						
EINF	118*	1503*			8525 20 99					AND SENDE- EMPFGER FUNKSPRECHV USW								
AUS LG	9									STUECK		STUECK						
EU	54	379			EINF	26*	479*			EINF	129892*	82056*						
NIEDL	46	104			GEW DT	1				GEW DT	2249							
G BRIT	2	54			EV	1	1			EV	230	431						
BELGI	7	173			AUS LG	1	1			LV	310	507						
SCHWZ	54	446			EU	10	264			PV	65	162						
USA	3	597			G BRIT	3	250			AUS LG	15795	2420						
AUSP	116*	1527*			USA	18	211			EU	56978	70530						
EU	19	576			AUSP	143*	739*			FRANKR	140	5590						
OESTER	13	461			GEW DT	2				NIEDL	3421	767						
SCHWZ	73	286			EU	139	843			ITAL	305	169						
UKRAIN	4	70			FRANKR	110	513			G BRIT	1514	442						
USA	3	71			G BRIT	7	84			DAENM	259	842						
SAUDIA	1	114			USA	4	98			SPAN	11	70						
CHINA	1	276			8525 20 91					SCHWED	11838	27897						
8525 10 10					MOBILTELEPHONE HANDIES					FINNL	38766	26563						
SENDEGER FUNKSPRECHVERK USW ZIV LP										OESTER	832	3646						
STUECK		STUECK			STUECK		STUECK			BELGI	85	4539						
EINF	5*	4*			EINF	613136*	169681*			NORWEG	481	379						
					GEW DT	4337				SCHWZ	246	367						
					EV	961	164			MALTA	17	57						
					LV	47482	17924			SLOWAK	11	158						
					PV	10000	2167			AEGYPT	3	51						
					AUS LG	44037	14040			S APR	59	55						
					EU	464850	128879			USA	8533	4576						
					FRANKR	87883	19925			CHILE	2	76						
					NIEDL	23182	2707			ISRAEL	201	782						
					G BRIT	90073	23609			THAIL	1716	174						
					DAENM	22562	9261			MALAYS	14199	693						
					GRIECH	60	69			SINGAP	3310	328						
					SCHWED	215301	60369			PHILIP	2987	307						
					FINNL	28355	9756			CHINA	21559	757						
					OESTER	584	281			SKOREA	3166	291						
					BELGI	16915	6898			JAPAN	11385	1481						
					NORWEG	81	107			TAIWAN	3796	321						
										HONGK	745	64						



Spezialhandel nach Waren

Wichtigste Ursprungs- und Bestimmungs-Leender	JANUAR 1999				Wichtigste Ursprungs- und Bestimmungs-Leender	JANUAR 1999				Wichtigste Ursprungs- und Bestimmungs-Leender	JANUAR 1999			
	dt = 100kg		1000 DM			dt = 100kg		1000 DM			dt = 100kg		1000 DM	
8526 91 19	AND FUNKNAVIGATIONSGERAETE F ZIV LPZ				8527 12 10	RADIOKASSGER TFORM BATT ANALOG/DIG				ITAL	11641	415		
	DT		DT			STUECK		STUECK	DAENM	1820	65			
EINF	1*	299*			EINF	2073*	175*		SPAN	2043	75			
USA	1	266			GEW DT	57			SCHWED	2180	73			
AUSF	*	131*			AUS LG	15	1		FINNL	2348	81			
EU		84			EU	2015	171		OESTER	2098	83			
FRANKR		82			NIEDL	2015	171							
8526 91 90	AND FUNKNAVIGATIONSGERAETE				AUSF	399*	44*							
EINF	129*	9471*			GEW DT	8								
EV	61	4366			EU	378	42		8527 19 00	AND RF-EMPFGER F BATT- AKKUBETRIEB				
LV		165								STUECK		STUECK		
PV		3			8527 12 90	AND RADIOKASSETTENGER TASCHF BATT				EINF	292568*	4369*		
AUS LG	5	92				STUECK		STUECK	GEW DT	1313				
EU	6	675			EINF	26141*	981*		AUS LG	2674	41			
FRANKR	2	513			GEW DT	158			EU	10181	221			
NIEDL	2	52			AUS LG	25452	894		FRANKR	4784	111			
OESTER	1	51			EU	365	45		NIEDL	4476	88			
NORWEG	7	415			MALAYS	7640	303		MALAYS	5310	193			
USA	40	3747			CHINA	9998	219		PHILIP	1000	82			
KANADA	1	395			TAIWAN	6908	353		CHINA	250745	3101			
JAPAN	67	3694			AUSF	10319*	372*		JAPAN	5155	435			
TAIWAN	8	492			GEW DT	75			TAIWAN	2776	230			
AUSF	292*	16314*			EU	7689	307		HONGK	7255	90			
EV		62			ITAL	3144	87							
LV		164			DAENM	2240	201		AUSF	77539*	2214*			
PV	1	83							GEW DT	554				
EU	52	10939			8527 13 10	KOMB RF-EMPF BATTBETR LASERABNSYST				PV	616	17		
FRANKR	1	114				STUECK		STUECK	EU	68222	1899			
NIEDL	4	146			EINF	143252*	12028*		FRANKR	18115	577			
ITAL	29	8182			GEW DT	6136			NIEDL	5554	205			
PORTUG	5	271			AUS LG	70840	6059		ITAL	11421	202			
SPAN	2	158			EU	3133	456		DAENM	1507	55			
SCHWED	5	1550			NIEDL	695	152		GRIECH	6574	102			
OESTER	4	425			DAENM	2435	303		SPAN	8826	144			
BULGAR	3	53			INDONE	708	209		SCHWED	5571	179			
SLOWEN	3	227			MALAYS	11324	1519		FINNL	2114	55			
AEGYPT		63			CHINA	125567	9436		OESTER	6476	330			
USA	4	272			JAPAN	578	122		SCHWZ	1699	73			
KANADA		87			TAIWAN	550	125		TSCHE	642	83			
KUWAIT	173	3748			HONGK	1187	158							
SKOREA	10	380			AUSF	51153*	5081*		8527 21 20	KOMB KP2-RF-EMF RDS SIGN LASERABNS				
JAPAN	46	243			GEW DT	1992				STUECK		STUECK		
8526 92 10	FUNKFERNSTEUERGERAET F ZIV LUFTFAHRZG				EU	49256	4966		EINF	23148*	7019*			
EINF	1*	229*			NIEDL	13709	1211		GEW DT	428				
EU	1	229			FRANKR	9385	870		EV	3984	1729			
SCHWED	1	229			ITAL	9239	933		AUS LG	7049	1569			
AUSF	*	*			G BRIT	539	70		EU	5840	1559			
8526 92 90	AND FUNKFERNSTEUERGERAETE				DAENM	2330	466		FRANKR	265	150			
EINF	485*	8355*			GRIECH	1351	156		DAENM	395	114			
EV	12	2044			SPAN	5192	553		PORTUG	4625	1017			
PV	60	525			SCHWED	3565	318		BELGI	462	285			
AUS LG	9	142			FINNL	983	96		THAIL	205	70			
EU	17	353			OESTER	2904	282		INDONE	7069	1295			
ITAL	7	159						SINGAP	290	76				
SCHWZ	3	338			8527 13 91	KASSETTENGERAET BATT ANALOG/DIGIT				SKOREA	398	57		
MALTA	7	191				STUECK		STUECK	JAPAN	9178	3853			
TSCHE	64	845			EINF	10108*	289*		AUSF	13391*	5854*			
UNGARN	4	112			GEW DT	219			GEW DT	261				
USA	17	2836			AUS LG	1454	37		EV	1670	349			
THAIL	84	637			EU				LV	45	20			
MALAYS	139	1045			CHINA	10099	284		PV	1005	457			
PHILIP	1	308			AUSF	79*	10*		EU	7793	4059			
CHINA	28	258			GEW DT	1			FRANKR	571	207			
JAPAN	5	204			EU	55	5		NIEDL	1261	312			
TAIWAN	59	441			8527 13 99	AND KASSETTENGERAET F BATTERIEBETR				DAENM	2390	2288		
HONGK	56	238				STUECK		STUECK	PORTUG	215	56			
AUSTRAL	15	810			EINF	10108*	289*		SPAN	210	51			
AUSF	483*	9595*			GEW DT	219			OESTER	2276	857			
PV	44	875			AUS LG	1454	37		BELGI	355	103			
EU	399	7353			EU				NORWEG	2385	625			
FRANKR	135	3790			CHINA	10099	284		SCHWZ	1845	578			
NIEDL	69	543			AUSF	79*	10*		USA	1005	457			
ITAL	35	388			GEW DT	1								
G BRIT	19	1073			EU	55	5		8527 21 52	KOMB KP2-RFEMF RDS SIGN AN/DIG EXT				
DAENM	15	163								STUECK		STUECK		
PORTUG	2	200			8527 13 99	AND KASSETTENGERAET F BATTERIEBETR				EINF	32964*	10188*		
SPAN	3	114				STUECK		STUECK	GEW DT	523				
FINNL	7	55			EINF	57794*	1852*		AUS LG	531	49			
OESTER	51	570			GEW DT	1232			EU	32318	10081			
BELGI	59	390			AUS LG	19974	790		PORTUG	32226	10057			
NORWEG	4	125			EU				AUSF	7372*	1675*			
SCHWZ	11	423			EU	28	4		GEW DT	112				
TSCHE	54	918			MALAYS	1250	59		EU	5488	1154			
USA	5	180			CHINA	55100	1694		NIEDL	977	75			
BRASIL	1	67			AUSF	32578*	1207*		G BRIT	2456	651			
SKOREA		106			GEW DT	592			SPAN	225	59			
AUSTRAL	2	56			EU	31845	1174		BELGI	1659	335			
					FRANKR	5511	257		TUERK	205	71			
					NIEDL	2884	119		TSCHE	409	83			
									S AFR	1166	329			

Spezialhandel nach Waren

Wichtigste Ursprungs- und Bestimmungs-Länder	JANUAR 1999		dt = 100kg		1000 DM		Wichtigste Ursprungs- und Bestimmungs-Länder	JANUAR 1999		dt = 100kg		1000 DM		Wichtigste Ursprungs- und Bestimmungs-Länder	JANUAR 1999		dt = 100kg		1000 DM	
	dt = 100kg	1000 DM	dt = 100kg	1000 DM	dt = 100kg	1000 DM		dt = 100kg	1000 DM	dt = 100kg	1000 DM	dt = 100kg	1000 DM		dt = 100kg	1000 DM	dt = 100kg	1000 DM	dt = 100kg	1000 DM
	8527 21 59	KOMB KFZ-RF-EMF RÖF SIGNAL EXTERN				8527 21 98				AND KOMB RF-EMPFGER EXTERN F KFZ					EU 16243 2874					
EINF 480820*	62884*			EINF 108854*	9648*			EINF 12240*	447*			EINF 12*	2*			EINF 2840*	861*			
GEW DT 7701				GEW DT 186				GEW DT 22				AUS LG 9	1			GEW DT 247				
EV 8393	2449			EV 17	18			AUS LG 1000	288			AUS LG 1727	627			AUS LG 1727	627			
PV 59817	8893			AUS LG 570	86			EU 417	91			EU 581	76			EU 928	24			
AUS LG 86410	9937			EU 468	124			PORTUG 252	52			EU 482	56			EU 8722	278			
EU 322368	44883			EU 374	109			JAPAN 1107	319			CHINA 352	183			EU 190321	2683			
FRANKR 9798	1141			EU 848	226			AUSF 1698*	668*			SKOREA 1084	419			AUSF 996*	370*			
NIEDL 32	64			EU 548	151			GEW DT 41				JAPAN 544	180			GEW DT 80				
PORTUG 304980	40804			EU 374	109			EU 1346	574			AUSF 2904*	87*			EU 33	23			
SPAN 5609	2082			EU 374	109			FRANKR 133	81			EU 2904	87			LITAU 143	71			
BELGI 1640	506			EU 374	109			ITAL 134	57			SPAN 2904	87			KROAT 332	116			
UNGARN 3884	480			EU 374	109			PORTUG 138	59											
S APR 2784	781			EU 374	109			SPAN 528	280											
THAIL 20712	3627			EU 374	109			USA 117	83											
INDONE 14923	2538			EU 374	109															
MALAYS 69427	7381			EU 374	109															
SINGAP 2982	842			EU 374	109															
CHINA 8207	480			EU 374	109															
JAPAN 8436	2480			EU 374	109															
AUSF 142486*	21247*			EU 374	109															
GEW DT 2029				EU 374	109															
EV 3248	618			EU 374	109															
PV 420	101			EU 374	109															
EU 118846	18629			EU 374	109															
FRANKR 17329	2197			EU 374	109															
NIEDL 8099	746			EU 374	109															
ITAL 17682	2842			EU 374	109															
G BRIT 10918	1822			EU 374	109															
GRIECH 232	88			EU 374	109															
PORTUG 8838	719			EU 374	109															
SPAN 43148	5746			EU 374	109															
SCHWED 243	87			EU 374	109															
FINNL 346	83			EU 374	109															
OESTER 8288	1288			EU 374	109															
BELGI 8681	998			EU 374	109															
LUXEMB 489	90			EU 374	109															
NORWEG 849	209			EU 374	109															
SCHWZ 4208	988			EU 374	109															
POLEN 2388	388			EU 374	109															
TSCHE 10388	1788			EU 374	109															
SLOWAK 1762	310			EU 374	109															
UNGARN 613	83			EU 374	109															
SLOWEN 470	113			EU 374	109															
S APR 818	128			EU 374	109															
USA 1084	323			EU 374	109															
BRASIL 341	121			EU 374	109															
SINGAP 882	122			EU 374	109															
8527 21 70	KOMB RF-EMPFGER LASERABNSYST F KFZ				8527 29 00				AND RUND-EMPFANGSGER EXTERN F KFZ				8527 31 93							
EINF 1832*	413*			EINF 12240*	447*			EINF 12*	2*			EINF 2840*	861*							
GEW DT 22				GEW DT 186				GEW DT 22				GEW DT 247								
AUS LG 1000	288			EV 17	18			AUS LG 1727	627			AUS LG 1727	627							
EU 417	91			AUS LG 570	86			EU 581	76			EU 928	24							
PORTUG 252	52			EU 468	124			EU 482	56			EU 8722	278							
JAPAN 1107	319			EU 374	109			CHINA 352	183			EU 190321	2683							
AUSF 1698*	668*			EU 848	226			SKOREA 1084	419			AUSF 996*	370*							
GEW DT 41				EU 548	151			JAPAN 544	180			GEW DT 80								
EU 1346	574			EU 374	109			AUSF 2904*	87*			EU 33	23							
FRANKR 133	81			EU 374	109			EU 2904	87			LITAU 143	71							
ITAL 134	57			EU 374	109			SPAN 2904	87			KROAT 332	116							
PORTUG 138	59			EU 374	109															
SPAN 528	280			EU 374	109															
USA 117	83			EU 374	109															
8527 21 92	KOMB KFZ-RF-EMPF EXTERN ANALOG/DIG				8527 31 11				KOMB RF-EMPF EXT AN/DIG LSPPR IGEN				8527 32 10							
EINF 4898*	1331*			EINF 369*	82*			EINF 369*	82*			EINF 201482*	3082*							
GEW DT 87				GEW DT 17				GEW DT 17				GEW DT 1377								
EU 3992	1004			EU 369	82			AUS LG 4196	340			AUS LG 8382	118							
G BRIT 1248	173			EU 369	82			EU 600	72			EU 928	24							
PORTUG 2672	818			OESTER 369	82			SPAN 600	72			EU 8722	278							
JAPAN 817	319			AUSF 6803*	328*			MALAYS 1060	101			CHINA 190321	2683							
AUSF 18861*	4068*			GEW DT 168				CHINA 2948	189			AUSF 89276*	1188*							
GEW DT 302				EU 5878	277			JAPAN 91	84			GEW DT 482								
EV 18741	3109			NIEDL 2020	134			AUSF 107*	21*			EU 81718	1048							
EU 18808	3880			GRIECH 1178	84			GEW DT 8				FRANKR 11109	238							
FRANKR 2488	848			8527 31 18	AND KOMB RF-EMPFGER M LAUTSPR IGEN				8527 32 90				AND RUNDKEMPFANGGERAETE MIT UHR							
NIEDL 994	243			EINF 8300*	483*			EINF 170770*	29721*			EINF 33198*	3270*							
ITAL 3638	682			GEW DT 178				GEW DT 15486				GEW DT 618								
G BRIT 3840	638			AUS LG 4196	340			AUS LG 81830	14893			PV 24960	337							
DAENM 174	89			EU 600	72							AUS LG 7662	2838							
GRIECH 1064	174			SPAN 600	72															
SPAN 1107	199			MALAYS 1060	101															
SCHWED 1530	338			CHINA 2948	189															
FINNL 2502	488			JAPAN 91	84															
BELGI 1249	306			AUSF 107*	21*															
POLEN 489	120			GEW DT 8																
				EU 30	8															



Spezialhandel nach Waren

Wichtigste Ursprungs- und Bestimmungs-Länder	JANUAR 1999				Wichtigste Ursprungs- und Bestimmungs-Länder	JANUAR 1999				Wichtigste Ursprungs- und Bestimmungs-Länder	JANUAR 1999			
	dt = 100kg	1000 DM	dt = 100kg	1000 DM		dt = 100kg	1000 DM	dt = 100kg	1000 DM		dt = 100kg	1000 DM	dt = 100kg	1000 DM
AUS LG	2039	467			EU	10880	11644			8528 12 76				
EU	66037	20488			FRANKR	433	469			AND FARBFSGER >6252 AUFLÖSG >700Z				
FRANKR	3018	866			ITAL	436	370			STUECK		STUECK		
NIEDL	627	237			G BRIT	8413	9301							
G BRIT	8740	3188			SPAN	222	402			EINF	*	*		
DAENM	3098	767			FINNL	1372	1084			AUSF	*	*		
SPAN	3559	913			TUERK	1983	1675							
OESTER	48998	14491			SLOWEN	240	247							
TUERK	11888	2788			JAPAN	707	628							
LITAU	1767	368			AUSF	7868*	11014*			8528 12 81				
POLEN	12678	3183			GEW DT	4129				FARBFSGER LCD-BILDSCHIRM B/H 1,5				
UNGARN	4664	1274			EU	5806	6919			STUECK		STUECK		
MALAYS	212	62			FRANKR	728	796			EINF	958*	738*		
SKOREA	1484	314			NIEDL	189	254			GEW DT	7			
AUSF	8447*	4160*			ITAL	1711	1704			AUS LG	374	643		
GEW DT	1968				G BRIT	200	340			MALAYS	580	93		
EV	100	19			DAENM	678	838			JAPAN	378	646		
LV	634	164			GRIECH	501	512			AUSF	3*	1*		
EU	5713	3080			PORTUG	80	72			EU	3	1		
NIEDL	172	70			SPAN	978	1011							
ITAL	283	83			SCHWED	264	298			8528 12 89				
G BRIT	2944	1977			OESTER	326	518			AND FARBFERNSEHGER LCD-BILDSCHIRM				
DAENM	244	231			BELGI	166	540			STUECK		STUECK		
SPAN	241	66			NORWEG	147	188			EINF	57*	156*		
OESTER	1251	498			SCHWZ	643	1318			GEW DT	14			
BELGI	871	181			MALTA	52	66			AUS LG	27	72		
TUERK	758	609			TUERK	88	332			EU	26	62		
LITAU	215	58			LETTLD	30	53			NIEDL	20	58		
RUMAEN	268	60			POLEN	43	103			AUSF	14*	198*		
UKRAIN	608	147			TSCHHE	98	144			GEW DT	10			
RUSSLD	166	63			UNGARN	29	43			EU	4	2		
KROAT	215	82			RUSSLD	101	303			SCHWZ	7	126		
					USA	496	948							
					A EMIR	29	54			8528 12 90				
					AUSTRAL	205	323			ZUGS ELEKTR SCHALTUNG AUT DVBMASCH				
										STUECK		STUECK		
										EINF	10318*	684*		
										GEW DT	39			
										USA	2010	71		
										KANADA	836	186		
										CHINA	500	80		
										TAIWAN	6970	378		
										AUSF	461*	88*		
										GEW DT	5			
										EU	287	47		
										8528 12 93				
										VIDEOTUNER F MEHRFARB BILD DIGITAL				
										STUECK		STUECK		
										EINF	64951*	5929*		
										GEW DT	1590			
										EV	520	92		
										PV	126	116		
										AUS LG	5952	500		
										EU	32982	3608		
										G BRIT	31936	3121		
										IRLAND	433	163		
										SCHWED	528	273		
										S APR	126	118		
										PHILIP	3841	260		
										CHINA	19203	1189		
										SKOREA	8228	683		
										JAPAN	520	92		
										AUSF	42301*	6056*		
										GEW DT	1141			
										EU	31901	4613		
										FRANKR	4422	656		
										ITAL	11836	1179		
										SPAN	4481	537		
										OESTER	10231	1821		
										BELGI	600	270		
										SCHWZ	1167	261		
										TUERK	6136	564		
										TSCHHE	606	109		
										SLOWAK	1120	126		
										UNGARN	126	69		
										A EMIR	314	96		
										8528 12 96				
										AND VIDEOTUNER F MEHRFARBIGES BILD				
										STUECK		STUECK		
										EINF	212890*	17011*		
										GEW DT	5807			
										EV	1	8		
										LV	500	26		

Spezialhandel nach Waren

Wichtigste Ursprungs- und Bestimmungs-Länder	JANUAR 1999		dt = 100kg	1000 DM	Wichtigste Ursprungs- und Bestimmungs-Länder	JANUAR 1999		dt = 100kg	1000 DM	Wichtigste Ursprungs- und Bestimmungs-Länder	JANUAR 1999		dt = 100kg	1000 DM
	dt = 100kg	1000 DM				dt = 100kg	1000 DM				dt = 100kg	1000 DM		
AUS LG	6636	826			AUSF	248*	239*			SCHWZ	16	117		
EU	130077	11444			GEW DT	42				UNGARN	9	87		
NIEDL	1288	73			EU	228	216			8528 30 20				
G BRIT	128652	11319			FARBVIDEOMONITOR KATHODSTRAHL<625Z					VIDEOPROJEKTOR F MEHRFARBIGES BILD				
TUERK	8301	1019			STUECK					STUECK				
CHINA	39266	2460			EINF	33*	35*			EINF	961*	4280*		
SKOREA	7821	866			EU	2	12			GEW DT	93			
TAIWAN	27402	1174			AUSF	1*	1*			LV	9	25		
AUSF	62686*	6693*			EU	1	1			PV	4	42		
GEW DT	1929				EU	1	1			AUS LG	373	883		
EU	69674	6276			8528 21 18					EU				
FRANKR	2322	603			AND VIDEOMONITOR F MEHRFARBIG BILD					FRANKR				
ITAL	17285	1374			STUECK					NIEDL				
PORTUG	707	68			EINF	33*	35*			EU	543	3178		
SPAN	941	210			AUSF	1*	1*			FRANKR	19	149		
OESTER	32060	3379			EU	1	1			G BRIT	209	1124		
BELGI	5128	510			8528 21 90					G BRIT				
SCHWZ	876	172			AND VIDEOMONITOR F MEHRFARBIG BILD					BELGI				
RUMAEN	126	60			STUECK					NORWEG				
8528 12 98					AND VIDEOMONITOR F MEHRFARBIG BILD					JAPAN				
AND FERNSEHEMPFNGER F MEHRFARB BILD					STUECK					AUSF				
STUECK					STUECK					GEW DT				
EINF	560*	283*			EINF	725*	1031*			LV	722	1641		
GEW DT	26				GEW DT	38				EU	919	1944		
EU	557	288			AUS LG	409	209			FRANKR	876	1750		
OESTER	552	254			EU	42	513			G BRIT	8	80		
AUSF	1213*	233*			G BRIT	17	80			OESTER	26	64		
GEW DT	31				SPAN	21	390			SCHWZ	9	100		
EU	408	104			USA	117	118			POLEN	6	80		
FRANKR	109	72			JAPAN	494	371			8528 30 90				
8528 13 00					AUSF					VIDEOPROJEKTOR SW AND EINFARB BILD				
FERNSEHEMPFNGER SW AND EINFARB BILD					GEW DT					STUECK				
STUECK					STUECK					STUECK				
EINF	111*	87*			EV	1	13			EINF	*	*		
GEW DT	3				EU	268	461			AUSF	18*	8*		
EV	11	85			FRANKR	74	172			8529 10 10				
AUS LG	111	87			ITAL	56	170			ANTENNEN U ANT-REFLEKTOREN F ZIV LPZ				
USA	21	82			USA	66	66			DT				
AUSF	124*	866*			8528 22 00					EINF				
GEW DT	19				VIDEOMONITOR F SW AND EINFARB BILD					2*				
EU	63	339			STUECK					392*				
FRANKR	11	90			EINF	16975*	3238*			EV	1	132		
ITAL	11	125			GEW DT	607				AUS LG	1	132		
G BRIT	7	83			LV	4	18			EU		44		
USA	29	248			AUS LG	3009	573			USA	2	336		
PHILIP	7	90			EU	2830	548			AUSF	*	217*		
JAPAN	6	61			G BRIT	101	69			EU		78		
8528 21 14					AUSF					ITAL				
FARBVIDEOMONIT KATHODSTR B/H <1,5					GEW DT					USA				
STUECK					STUECK					116				
EINF	3883*	5864*			PV	99	6			8529 10 15				
GEW DT	556				EU	2821	1358			ANTENNEN F GERAET FUNKSPR/--TELEGRVER				
LV	702	3418			FRANKR	477	176			EINF	192*	1881*		
AUS LG	1624	760			NIEDL	607	233			LV		6		
EU	863	828			G BRIT	444	192			PV		8		
ITAL	160	99			DAENM	207	169			EU	155	1515		
G BRIT	701	427			SCHWED	272	298			FRANKR	3	61		
USA	707	3423			OESTER	282	98			G BRIT	1	59		
THAIL	468	217			BELGI	178	59			SCHWED	2	63		
PHILIP	270	190			SCHWZ	86	111			FINNL	6	414		
SKOREA	463	128			UNGARN	89	79			OESTER	142	864		
JAPAN	573	1227			INDONE	231	100			USA	22	204		
TAIWAN	540	126			8528 30 08					TAIWAN				
AUSF	1358*	1966*			VIDEOPROJ MEHRFARB AUT DATENVERARB					8				
GEW DT	208				STUECK					12086*				
EV	4	11			EINF	1858*	11697*			EU	1190	7423		
EU	966	1577			GEW DT	196				FRANKR	116	776		
FRANKR	106	141			LV	10	67			NIEDL	114	956		
NIEDL	258	175			PV	1	5			ITAL	289	1120		
ITAL	40	114			AUS LG	865	5879			G BRIT	10	136		
G BRIT	149	124			EU	447	2292			IRLAND	40	198		
DAENM	71	107			FRANKR	283	1011			DAENM	7	55		
SCHWED	154	692			NIEDL	179	1235			GRIECH	7	62		
OESTER	142	149			NORWEG	47	233			PORTUG	36	215		
SCHWZ	167	163			PHILIP	7	74			SPAN	108	1001		
TUERK	57	55			JAPAN	1331	6999			SCHWED	246	1112		
8528 21 16					AUSF					FINNL				
FARBVIDEOMONITOR KATHODSTRAHL<625Z					GEW DT					OESTER				
STUECK					STUECK					106				
EINF	348*	168*			EU	832	4818			BELGI	91	733		
GEW DT	69				FRANKR	95	466			LUXEMB	11	63		
AUS LG	149	46			NIEDL	163	1042			NORWEG	51	345		
EU	188	113			ITAL	58	287			SCHWZ	12	143		
ITAL	76	62			G BRIT	192	1188			TUERK	48	225		
					AUSF					LITAU				
					GEW DT					9				
					EU					70				
					FRANKR					139				
					NIEDL					63				
					ITAL					124				
					G BRIT					821				
					PORTUG					122				
					SCHWED					92				
					FINNL					52				
					OESTER					86				
					BELGI					385				
										139				
										338				
										229				

### Spezialhandel nach Waren

Wichtigste Ursprungs- und Bestimmungs-Länder	JANUAR 1999					Wichtigste Ursprungs- und Bestimmungs-Länder	JANUAR 1999					Wichtigste Ursprungs- und Bestimmungs-Länder	JANUAR 1999							
	dt = 100kg		1000 DM				dt = 100kg		1000 DM				dt = 100kg		1000 DM		dt = 100kg		1000 DM	
SINGAP	3	139																		
TAIWAN	52	380																		
HONGK	96	580																		
<b>8529 10 20</b>																				
<b>TELESKOP- STABANTENNEN F KF2-EMPF USW</b>																				
EINF	572*	3937*																		
AUS LG	66	273																		
EU	256	2570																		
ITAL	71	567																		
G BRIT	87	308																		
DAENM	16	332																		
SCHWED	13	77																		
FINNL	60	1220																		
POLEN	23	96																		
CHINA	184	482																		
JAPAN	43	404																		
TAIWAN	33	169																		
AUSF	200*	2199*																		
EV		3																		
PV	3	25																		
EU	122	1038																		
FRANKR	21	189																		
NIEDL	25	126																		
G BRIT	27	263																		
SPAN	25	226																		
OESTER	4	55																		
BELGI	8	80																		
SCHWZ	6	58																		
SLOWAK	13	402																		
S AFR	3	72																		
USA	24	253																		
JAPAN	4	91																		
<b>8529 10 31</b>																				
<b>AUSSENANTENN RF- FS-EMPF UEB SATELLIT</b>																				
EINF	6689*	5949*																		
AUS LG	18	96																		
EU	4683	2759																		
NIEDL	1080	755																		
ITAL	2901	1384																		
DAENM	391	230																		
OESTER	275	233																		
BELGI	9	58																		
TUERK	516	959																		
LETLD	6	124																		
POLEN	68	59																		
TSCHE	33	188																		
UNGARN	851	380																		
USA	129	302																		
MALAYS	316	488																		
CHINA	16	74																		
JAPAN	10	380																		
TAIWAN	61	222																		
AUSF	621*	1118*																		
PV	1	35																		
EU	489	608																		
FRANKR	159	126																		
NIEDL	113	100																		
DAENM	5	61																		
OESTER	116	158																		
SCHWZ	53	251																		
TSCHE	35	58																		
<b>8529 10 39</b>																				
<b>AND AUSSENANTENNEN F RUND/FS-EMPFANG</b>																				
EINF	345*	942*																		
AUS LG	3	11																		
EU	44	337																		
G BRIT	24	244																		
UNGARN	76	127																		
USA	18	178																		
TAIWAN	25	154																		
AUSF	361*	844*																		
EU	338	674																		
FRANKR	264	427																		
OESTER	59	149																		
<b>8529 10 40</b>																				
<b>INNENANTENNEN F RUND/FS-EMPFANG</b>																				
EINF	557*	614*																		
AUS LG	23	31																		
EU	7	15																		
SLOWEN	60	69																		
CHINA	474	492																		
AUSF	89*	166*																		
EU	9	36																		
<b>8529 10 45</b>																				
<b>AND ANTENNEN U ANTENNENREFLEKTOREN</b>																				
EINF	213*	2227*																		
EV	1	88																		
LV		6																		
PV		4																		
AUS LG	1	68																		
EU	48	690																		
FRANKR	41	141																		
NIEDL	2	384																		
ITAL	5	100																		
G BRIT	5	84																		
POLEN	12	87																		
USA	44	404																		
PHILIP	56	415																		
JAPAN	13	185																		
TAIWAN	19	84																		
AUSTRAL	11	233																		
AUSF	42*	1466*																		
EU	19	607																		
FRANKR	2	88																		
ITAL	4	180																		
SCHWED	6	86																		
OESTER	3	56																		
SCHWZ	1	63																		
AEGYPT	3	76																		
KUWAIT	14	226																		
SKOREA	2	73																		
AUSTRAL	1	58																		
NEUSEE		74																		
<b>8529 10 70</b>																				
<b>FILTER U WEICHEN F ANTENNEN</b>																				
EINF	533*	6249*																		
EV		17																		
AUS LG	4	10																		
EU	128	2556																		
FRANKR	4	180																		
ITAL	23	413																		
SCHWED	6	155																		
OESTER	87	1746																		
TSCHE	30	202																		
USA	17	344																		
CHINA	298	738																		
JAPAN	33	2158																		
TAIWAN	5	101																		
HONGK	22	119																		
AUSF	434*	10567*																		
EU	320	8835																		
FRANKR	12	209																		
NIEDL	32	435																		
ITAL	143	4578																		
G BRIT	7	140																		
DAENM	1	96																		
PORTUG	4	136																		
SPAN	12	279																		
SCHWED	24	305																		
OESTER	67	2508																		
BELGI	17	116																		
SCHWZ	9	162																		
TUERK	6	92																		
TSCHE	27	133																		
UNGARN	13	162																		
USA	9	116																		
MALAYS	9	117																		



Spezialhandel nach Waren

Wichtigste Ursprungs- und Bestimmungs-Länder	JANUAR 1999				Wichtigste Ursprungs- und Bestimmungs-Länder	JANUAR 1999				Wichtigste Ursprungs- und Bestimmungs-Länder	JANUAR 1999													
	dt = 100kg	1000 DM				dt = 100kg	1000 DM				dt = 100kg	1000 DM			dt = 100kg	1000 DM								
<b>8529 90 59</b> <b>AND MOEBEL U GEHAUSE D POS 8525-8528</b> <b>EINF 2018* 6867*</b> EV 2 974 AUS LG 17 220 EU 1765 4130 FRANKR 111 192 NIEDL 369 401 ITAL 441 351 G BRIT 202 122 DAENM 33 188 SPAN 271 136 FINNL 194 2452 BELGI 164 232 USA 14 313 SINGAP 1 303 CHINA 114 171 JAPAN 26 1370 TAIWAN 66 177 HONGK 1 115 AUSF 1286* 4018* PV 12 106 EU 769 2088 FRANKR 175 244 NIEDL 4 66 G BRIT 255 585 DAENM 149 548 SPAN 7 69 FINNL 21 180 OESTER 84 283 BELGI 53 69 SCHWZ 90 199 TSCHE 137 129 UNGARN 149 1264 RUSSLD 21 61 USA 22 52 AUSRL 39 53					<b>8529 90 81</b> <b>TEILE F TV-KAMERA D POS 8525-8528</b> <b>EINF 3827* 46620*</b> EV 48 LV 3 PV 10 106 AUS LG 14 192 EU 3095 43836 FRANKR 1013 21868 NIEDL 435 985 ITAL 377 223 G BRIT 122 556 PORTUG 117 219 SCHWED 8 127 FINNL 74 9972 OESTER 909 8342 BELGI 29 1821 SCHWZ 6 142 LITAU 488 392 UNGARN 14 101 USA 24 266 MALAYS 25 283 SINGAP 72 188 CHINA 18 74 SKOREA 7 95 JAPAN 43 938 TAIWAN 12 116 HONGK 15 75 AUSF 2273* 9333* EV 15 12 LV 18 2133 PV 20 96 EU 2005 4437 FRANKR 961 411 NIEDL 17 127 ITAL 2 242 G BRIT 135 489 PORTUG 118 969 SPAN 99 325 OESTER 282 1082 BELGI 400 677 NORWEG 18 2181 SCHWZ 5 104 POLEN 11 57 TSCHE 4 51 SLOWAK 23 147 UNGARN 62 394 AEGYPT 25 81 S AFR 71 855 USA 9 244 MALAYS 13 95 SINGAP 3 444					<b>8529 90 72</b> <b>ELEKTRON SCHALTUNG AND POS 8525-8528</b> <b>EINF 1577* 34928*</b> EV 51 979 LV 6 781 PV 617 7475 AUS LG 46 1437 EU 643 17037 FRANKR 39 1546 NIEDL 20 918 ITAL 176 8287 G BRIT 44 3153 DAENM 66 1066 SPAN 6 231 FINNL 20 422 OESTER 269 1213 BELGI 2 187 NORWEG 1 58 SCHWZ 1 116 POLEN 37 877 TSCHE 47 852 SLOWAK 347 4618 UNGARN 307 3216 USA 15 716 KANADA 1 139 ISRAEL 3 497 MALAYS 10 657 SINGAP 18 2876 PHILIP 58 899 CHINA 38 130 SKOREA 1 918 JAPAN 29 2290 TAIWAN 26 297 AUSF 864* 27143* EV 4 14 LV 8 33 PV 205 4008 EU 423 14534 FRANKR 41 2277 NIEDL 16 401 ITAL 61 1374 G BRIT 21 567 IRLAND 14 1285 DAENM 28 1308 GRIECH 1 115 PORTUG 1 71 SPAN 16 276 FINNL 24 408 OESTER 196 6382 BELGI 4 101 NORWEG 1 92 SCHWZ 15 353 TSCHE 43 660 SLOWAK 38 1767 UNGARN 288 3568 KROAT 1 115 MAROKK 1 50 S AFR 16 1200 USA 2 1917 ISRAEL 1 95 A EMIR 12 460 SINGAP 7 1406 CHINA 2 229 JAPAN 1 71					<b>8529 90 88</b> <b>AND TEILE V GERAETEN AND P 8525-8528</b> <b>EINF 2935* 48147*</b> EV 3 306 LV 6 2306 PV 28 570 AUS LG 57 1864 EU 2230 34248 FRANKR 112 2003 NIEDL 10 1288 ITAL 684 14143 G BRIT 52 1185 DAENM 81 272 SCHWED 5 269 FINNL 1289 14741 BELGI 15 272 SCHWZ 30 991 POLEN 14 63 TSCHE 66 301 SLOWAK 5 271 UNGARN 53 288 USA 21 3689 KANADA 1 383 ISRAEL 1 92 SINGAP 14 717 PHILIP 3 182 CHINA 21 104 SKOREA 29 312 JAPAN 270 6956 TAIWAN 35 270 HONGK 96 79 AUSF 1557* 26414* EV 16 69 LV 18 440 PV 180 482 EU 925 13140 FRANKR 71 1846 NIEDL 468 1768 ITAL 15 606 G BRIT 11 909 DAENM 6 437 GRIECH 5 510 PORTUG 40 486 SPAN 35 591 SCHWED 4 292 FINNL 9 135 OESTER 171 2844 BELGI 90 2690 NORWEG 7 115 SCHWZ 29 973 TUERK 53 873 POLEN 17 228 TSCHE 73 585 SLOWAK 120 166					<b>8530 10 00</b> <b>EL VERKEHRSSIGNGER F SCHIENENWEGE DGL</b> <b>EINF 1* 21*</b> EU 1 AUSF 198* 4633* EU 59 1684 G BRIT 1 107 DAENM 30 1468 PORTUG 10 237 SCHWZ 1 50 ISRAEL 138 2599 <b>8530 80 00</b> <b>AND ELEKTR VERKEHRSSIGNALGERAETE USW</b> <b>EINF 92* 1565*</b> PV 9 41 EU 40 193 OESTER 36 138 SCHWZ 21 1284 AUSF 351* 4267* EU 169 2061 FRANKR 27 431 NIEDL 24 480 ITAL 14 277 DAENM 13 123 SPAN 21 212 OESTER 14 229 BELGI 33 97 LUXEMB 8 77 NORWEG 6 56 SCHWZ 32 240 TUERK 8 74 POLEN 76 1069 UNGARN 17 353 LIBAN 11 70 TAIWAN 4 57 HONGK 15 194 <b>8530 90 00</b> <b>TEILE V ELEKTR VERKEHRSSIGNALGER USW</b> <b>EINF 400* 3978*</b> EV 5 LV 57 EU 260 1951 NIEDL 23 99 DAENM 38 154 PORTUG 1 57 SCHWED 8 84 OESTER 8 133 BELGI 186 1357 NORWEG 1 344 SCHWZ 69 906 UNGARN 12 77 USA 28 537 INDIEN 29 50 MACAU 1 57 AUSF 839* 8545* EU 208 4033 FRANKR 4 272 NIEDL 24 330 ITAL 3 129 G BRIT 9 190 DAENM 17 120 PORTUG 31 194 SPAN 9 162 SCHWED 16 104 FINNL 11 1605 OESTER 61 542 BELGI 21 465 NORWEG 6 133 SCHWZ 39 546 POLEN 68 130 TSCHE 10 52 UNGARN 38 153 SLOWEN 5 84 AEGYPT 3 603				

Spezialhandel nach Waren

Wichtigste Ursprungs- und Bestimmungs-Länder	JANUAR 1999				Wichtigste Ursprungs- und Bestimmungs-Länder	JANUAR 1999				Wichtigste Ursprungs- und Bestimmungs-Länder	JANUAR 1999			
	dt = 100kg		1000 DM			dt = 100kg		1000 DM			dt = 100kg		1000 DM	
NIGERI	24	61			AUS LG	10	13			SPAN	1	139		
S AFR	8	147			EU	68148	3450			SCHWED	1	738		
USA	4	75			FRANKR	3352	80			FINNL	3	2265		
ARGENT	2	58			NIEDL	2805	80			OESTER	13	819		
A EMIR	42	345			ITAL	51008	1009			BELGI	1	349		
INDONE	105	374			G BRIT	10289	1733			NORWEG	4	898		
SKOREA	28	1477			SCHWED	5	326			SCHWZ	4	340		
JAPAN	241	129			BELGI	90	201			TSCHE	25	877		
					USA	5214	574			USA	9	284		
8531 10 10					ISRAEL	240	69			JAPAN	3	375		
EL EINBR- DIEBSTALARNGER USW ZIV LPZ					CHINA	122	136							
EINF	*	52*			JAPAN	20192	182			8531 20 80				
AUSF	*	*			AUSF	20031*	2487*			AND ANZEIGETAFELN M AND LCD-ANZEIGE				
					GEW DT	132				EINF	876*	47352*		
8531 10 20					PV	200	12			EV	8	929		
EL EINBRUCHSALARMGERAET USW F KFZ					EU	13889	1375			PV	1	123		
					FRANKR	1186	126			AUS LG	51	8212		
	STUECK		STUECK		NIEDL	2602	144			EU	8	380		
EINF	31616*	1431*			ITAL	285	212			SCHWED	1	167		
GEW DT	82				OESTER	9046	764			OESTER	2	91		
AUS LG	80	3			SCHWZ	2946	142			SCHWZ	2	84		
EU	6510	350			POLEN	288	54			POLEN	5	105		
ITAL	6183	332			TSCHE	1177	72			TSCHE	33	1870		
USA	1431	183			USA	124	114			USA	12	456		
PHILIP	15654	817			BRASIL	1	85			KANADA	25	679		
TAIWAN	1850	185			A EMIR	394	112			MEXIKO	109	1016		
AUSTRAL	4992	195			HONGK	29	70			MALAYS	10	345		
AUSF	70040*	4761*			8531 20 10					SINGAP	2	80		
GEW DT	166				ANZEIGETAFELN M LCD- LED-ANZ ZIV LPZ					CHINA	38	842		
PV	848	55								SKOREA	31	1335		
EU	51862	4175								JAPAN	278	21216		
G BRIT	18735	1095								TAIWAN	103	2789		
PORTUG	9589	322								HONGK	223	16493		
SPAN	1946	120			EINF	*	126*			AUSF	500*	30847*		
SCHWED	18739	1902			EV		19			PV		11		
FINNL	1335	112			AUS LG		19			EU	415	27067		
OESTER	885	63			USA		121			FRANKR	153	12908		
BELGI	2806	474			AUSF	*	*			NIEDL	8	470		
S AFR	1089	50			8531 20 30					ITAL	15	2023		
USA	2225	140			ANZEIGETAFELN MIT LED-ANZEIGE					G BRIT	122	8040		
BRASIL	7535	175								IRLAND	1	50		
JAPAN	1920	84			EINF	292*	5251*			GRIECH	7	153		
8531 10 30					EV		22			PORTUG	11	261		
EL EINBRUCHSALARMGER USW GEBAEUDE					PV	1	23			SPAN	75	1629		
					AUS LG	82	2666			SCHWED	7	447		
	STUECK		STUECK		EU	78	454			FINNL	2	159		
EINF	157411*	3969*			ITAL	1	105			OESTER	12	819		
GEW DT	294				SCHWED	4	68			BELGI	1	69		
PV	37604	618			OESTER	64	195			SCHWZ	4	174		
AUS LG	1188	55			USA	14	376			TUERK	8	140		
EU	21326	1304			THAIL	35	1035			POLEN	4	138		
FRANKR	1265	79			MALAYS	88	4050			TSCHE	4	55		
ITAL	1361	163			PHILIP	9	193			UNGARN	4	384		
G BRIT	15160	827			CHINA	29	504			USA	31	1782		
IRLAND	2132	67			JAPAN	5	320			MEXIKO	12	222		
SCHWED	150	51			TAIWAN	19	978			BRASIL	2	54		
OESTER	60	61			HONGK	10	237			ARGENT	4	77		
SCHWZ	6449	729			AUSF	80*	3167*			SINGAP	5	81		
RUMAEN	37604	617			PV	3	29			JAPAN	1	72		
S AFR	74217	892			EU	58	2261			AUSTRAL	4	55		
MEXIKO	11112	226			FRANKR	27	895			8531 80 10				
CHINA	4343	59			NIEDL	7	168			AND EL HOER- U SICHTSIGNALGER ZIV LPZ				
TAIWAN	1916	98			ITAL	11	358			EINF	*	59*		
AUSF	98535*	5942*			G BRIT	4	216			AUS LG		1		
GEW DT	332				IRLAND	1	69			USA		59		
PV	9877	211			DAENM	4	240			AUSF	1*	419*		
EU	47081	2455			SPAN	2	85			EU	1	204		
FRANKR	8916	451			SCHWED	2	90			FRANKR	1	114		
NIEDL	6365	304			OESTER	3	92			SCHWZ		52		
ITAL	2068	155			SCHWZ	7	209			KANADA		86		
G BRIT	6708	294			POLEN	6	88			8531 80 30				
IRLAND	1384	51			USA	3	100			EL HOER- SICHTSIGNALGER FLACHSCHIRM				
DAENM	1424	84			JAPAN	1	267			EINF	71*	3772*		
SPAN	794	50			8531 20 50					AUS LG	38	756		
SCHWED	1499	84			ANZEIGETAFEL M AKT MATRIX-LCD-ANZEIGE					EU	12	191		
OESTER	9260	493			EINF	417*	44653*			FRANKR	12	191		
BELGI	6936	444			EV	44	4023			SKOREA	3	109		
NORWEG	1855	102			AUS LG	90	10727			JAPAN	56	3430		
SCHWZ	25290	1318			EU	10	943			AUSF	8*	3347*		
LITAU	52	412			NIEDL	3	584			EU	6	3263		
POLEN	2333	51			OESTER	4	187			FRANKR	2	212		
TSCHE	688	79			USA	7	527			ITAL	1	920		
UNGARN	314	83			SKOREA	38	2217			G BRIT		235		
RUMAEN	8798	312			JAPAN	333	39905			BELGI	3	1830		
RUSSLD	1804	168			TAIWAN	22	814			SCHWZ	2	62		
S HERZ	807	88			HONGK	4	179			8531 80 80				
USA	198	187			AUSF	139*	17623*			AND EL HOER- U SICHTSIGNALGERAETE				
KOLUMB	363	143			EV	2	297			EINF	508*	6923*		
KUWAIT	290	81			PV	24	855			EV	3	39		
8531 10 80					EU	94	14679			LV		18		
AND EL EINBRUCHSALARMGERAETE USW					FRANKR	18	3753			PV	25	236		
					NIEDL	7	1128			AUS LG	22	420		
	STUECK		STUECK		ITAL	31	2274							
EINF	98787*	4599*			G BRIT	18	2788							
GEW DT	220				DAENM	1	330							
EV	41	46												

Spezialhandel nach Waren

Wichtigste Ursprungs- und Bestimmungs-Länder	JANUAR 1999		dt - 100kg	1000 DM	Wichtigste Ursprungs- und Bestimmungs-Länder	JANUAR 1999		dt - 100kg	1000 DM	Wichtigste Ursprungs- und Bestimmungs-Länder	JANUAR 1999		dt - 100kg	1000 DM
	dt - 100kg	1000 DM				dt - 100kg	1000 DM				dt - 100kg	1000 DM		
EU	57	931			AUSF	304*	4530*			8532 22 00				
FRANKR	19	144			PV	23	414			ALUMINIUM-ELEKTROLYTKONDENSATOREN				
ITAL	12	73			EU	109	1842			EINF	3456*	19514*		
G BRIT	9	250			FRANKR	6	142			EV	4	342		
IRLAND	4	95			NIEDL	8	246			LV	1	9		
DAENM	8	157			ITAL	11	232			PV	2	25		
FINNL	2	159			G BRIT	9	136			AUS LG	2	55		
SCHWZ	52	981			SPAN	9	162			EU	376	3131		
TSCHE	37	133			SCHWED	10	216			NIEDL	166	1622		
RUMAEN	7	119			OESTER	25	235			ITAL	75	533		
BULGAR	22	159			BELGI	12	258			G BRIT	2	74		
TUNES	10	90			LUXEMB	5	105			SCHWED	124	1584		
USA	13	509			SCHWZ	51	803			OESTER	9	107		
THAIL	40	161			POLEN	176	231			UNGARN	98	437		
MALAYS	5	193			TSCHE	8	116			USA	196	1536		
PHILIP	25	310			UNGARN	10	101			BRASIL	114	699		
CHINA	92	494			RUMAEN	19	295			THAIL	52	235		
JAPAN	50	2128			SLOWEN	4	66			INDONE	394	1334		
TAIWAN	52	439			S AFR	11	69			MALAYS	168	845		
HONGK	24	167			USA	3	190			SINGAP	131	634		
AUSF	748*	10268*			MEXIKO	26	119			CHINA	78	379		
PV	1	17			BRASIL	2	59			SKOREA	365	1102		
EU	549	7476			CHINA	32	166			JAPAN	1291	8538		
FRANKR	88	1804			8532 10 00					TAIWAN	163	806		
NIEDL	74	1027			LEISTUNGSKONDENSATOR 50/50HZ >0,5KVAR					AUSF	2000*	14653*		
ITAL	48	595			EINF	594*	1881*			PV	65	840		
G BRIT	27	688			EU	245	515			EU	1530	10405		
DAENM	40	475			FRANKR	20	75			FRANKR	270	1656		
GRIECH	48	393			ITAL	38	95			NIEDL	34	287		
SPAN	22	172			FINNL	176	231			ITAL	229	1584		
SCHWED	42	771			SCHWZ	40	292			G BRIT	307	2003		
FINNL	25	268			TSCHE	169	559			IRLAND	13	103		
OESTER	110	851			UNGARN	116	291			DAENM	98	891		
BELGI	25	285			IRAN	21	58			GRIECH	9	66		
NORWEG	7	142			JAPAN	2	59			PORTUG	64	412		
SCHWZ	22	438			HONGK	53	53			SPAN	121	772		
POLEN	13	224			AUSF	706*	4098*			SCHWED	38	454		
TSCHE	4	57			PV	1	5			FINNL	112	606		
UNGARN	79	387			EU	352	2163			OESTER	220	1480		
SLOWEN	8	85			FRANKR	17	149			BELGI	18	112		
USA	28	741			NIEDL	16	185			NORWEG	14	115		
BRASIL	2	64			ITAL	15	85			SCHWZ	60	576		
TAIWAN	10	169			G BRIT	21	348			TUERK	25	164		
HONGK	9	161			DAENM	118	480			POLEN	14	160		
8531 90 10					GRIECH	9	56			TSCHE	40	539		
TEILE V GERAETEN D UNTERPOS 853120					SPAN	51	446			SLOWAK	41	393		
EINF	68*	938*			FINNL	48	168			UNGARN	124	836		
PV		4			OESTER	34	126			RUMAEN	9	107		
AUS LG	1	150			BELGI	22	100			W RUSS	11	82		
EU	1	137			SCHWZ	56	268			TUNES	9	105		
G BRIT	1	50			TSCHE	14	50			USA	22	325		
FINNL	1	87			AEGYPT	21	89			MEXIKO	4	50		
UNGARN	3	179			USA	50	715			BRASIL	9	55		
CHINA	67	181			PERU	11	55			INDIEN	14	134		
JAPAN	2	184			ISRAEL	24	60			SINGAP	14	76		
TAIWAN	7	184			INDIEN	14	80			PHILIP	6	63		
AUSF	35*	1097*			MALAYS	29	85			TAIWAN	18	84		
PV	1	103			SINGAP	23	113			HONGK	14	249		
EU	26	777			JAPAN	4	81			8532 23 00				
FRANKR	12	328			8532 21 00					EINSCHICHTIGE KERAMIKKONDENSATOREN				
OESTER	12	300			TANTALKONDENSATOREN					EINF	122*	1543*		
SCHWZ	4	66			EINF	440*	12673*			AUS LG	26	108		
POLEN		77			EV		23			EU	20	412		
8531 90 30					AUS LG	179	647			NIEDL	5	54		
TEILE V GERAETEN DER WA 85318030					EU	47	3276			ITAL	7	145		
EINF	4*	84*			FRANKR	1	54			OESTER	6	108		
EU	3	70			NIEDL	2	101			USA	3	132		
ITAL	3	58			G BRIT	41	2915			JAPAN	55	478		
AUSF	8*	114*			IRLAND	1	85			TAIWAN	29	404		
EU		2			SCHWED	1	84			AUSF	140*	2755*		
TSCHE	8	112			TSCHE	7	458			PV	5	53		
8531 90 80					USA	22	1002			EU	85	2023		
AND TEILE V EL HOER- U SICHTSIGNALGER					MEXIKO	13	702			FRANKR	22	891		
EINF	945*	8974*			ISRAEL	87	4643			NIEDL	3	67		
LV	1	17			THAIL	208	637			ITAL	11	189		
PV	24	502			CHINA	4	411			G BRIT	17	335		
AUS LG	12	169			SKOREA	17	406			DAENM	1	109		
EU	401	4105			JAPAN	35	1091			SPAN	5	82		
FRANKR	14	98			AUSF	319*	6099*			FINNL	4	81		
NIEDL	239	2203			EU	289	6190			OESTER	19	189		
ITAL	115	1237			FRANKR	46	1598			SCHWZ	6	145		
G BRIT	8	228			NIEDL	5	173			POLEN	2	55		
DAENM	2	80			ITAL	27	559			UNGARN	5	58		
SCHWED	15	94			G BRIT	40	833			USA	19	160		
OESTER	8	145			DAENM	29	532			PHILIP	7	58		
NORWEG	5	94			SPAN	8	271			HONGK	5	57		
SCHWZ	80	2015			SCHWED	104	1274			8532 24 00				
TSCHE	21	129			FINNL	17	346			MEHRSCHICHTIGE KERAMIKKONDENSATOREN				
UNGARN	15	94			OESTER	9	362			EINF	963*	24772*		
RUMAEN	22	430			BELGI	4	113			EV	2	188		
USA	58	344			NORWEG	4	80			AUS LG	65	2710		
KANADA	3	94			SCHWZ	7	343			EU	204	5631		
ISRAEL	4	108			TUERK	54	54			FRANKR	8	231		
SINGAP	145	811			TSCHE	1	61			NIEDL	66	4029		
CHINA	118	223			UNGARN	1	69			G BRIT	127	1495		
JAPAN	7	231			USA	3	306			OESTER	2	55		
TAIWAN	34	162			MEXIKO	2	83			TSCHE	42	664		
					BRASIL	1	170			UNGARN	9	99		
					ISRAEL	1	83			SLOWEN	47	138		
					SINGAP	4	338			USA	40	860		
					PHILIP	3	83							
					AUSTRAL	1	58							

Spezialhandel nach Waren

Wichtigste Ursprungs- und Bestimmungs-Länder	JANUAR 1999				Wichtigste Ursprungs- und Bestimmungs-Länder	JANUAR 1999				Wichtigste Ursprungs- und Bestimmungs-Länder	JANUAR 1999			
	dt = 100kg	1000 DM	dt = 100kg	1000 DM		dt = 100kg	1000 DM	dt = 100kg	1000 DM		dt = 100kg	1000 DM	dt = 100kg	1000 DM
MEXIKO	16	480			USA	17	311			PV		3		
ISRAEL	63	2144			JAPAN	9	173			AUS LG	203	2508		
INDONE	37	491								EU	307	3512		
PHILIP	35	1389			AUSF	218*	1403*			FRANKR	2	186		
SKOREA	35	727			PV		3			NIEDL	43	791		
JAPAN	384	11861			EU	18	220			G BRIT	3	116		
TAIWAN	18	326			FRANKR	2	56			IRLAND	1	58		
AUSF	487*	16218*			SCHWZ	8	69			DAENM	4	69		
PV	16	168			TUERK	61	150			PORTUG	57	584		
EU	407	14254			LIBYEN	13	56			OESTER	193	1487		
FRANKR	121	5555			AEGYPT	34	206			BELGI	3	225		
NIEDL	9	153			USA	5	58			SCHWZ	1	230		
ITAL	67	1658			BRASIL	3	53			TSCHJ	43	405		
G BRIT	27	1841			CHINA	26	199			UNGARN	13	252		
IRLAND	4	62			JAPAN	3	55			USA	31	1416		
DAENM	10	498			TAIWAN	20	68			MEXIKO	3	129		
GRIECH	4	169								COSTA		172		
PORTUG	11	314			8532 30 00					BRASIL	25	148		
SPAN	8	214			DREH- U AND EINSTLLBARE KONDENSATOREN					ISRAEL	352	4169		
SCHWED	22	949			EINF	156*	1037*			INDONE	144	1358		
FINNL	16	940			AUS LG		18			MALAYS	17	872		
OESTER	103	1647			EU	146	681			SINGAP	115	850		
BELGI	5	194			NIEDL	10	86			PHILIP	121	4610		
SCHWZ	5	165			G BRIT	121	417			JAPAN	479	435		
POLEN	4	143			SCHWED		101			TAIWAN	260	1963		
TSCHJ	8	134			SCHWZ	1	85			AUSF	2469*	26700*		
SLOWAK	12	100			USA	2	53			EV		11		
UNGARN	18	353			JAPAN	6	162			PV	12	123		
BRASIL	11	173			AUSF	90*	766*			EU	1808	17999		
ISRAEL	1	70			PV		6			FRANKR	260	3741		
INDIEN	1	55			EU	77	535			NIEDL	30	410		
PHILIP	2	100			FRANKR	3	50			ITAL	255	1634		
CHINA	7	119			ITAL	14	167			G BRIT	299	3278		
SKOREA	9	97			DAENM	30	158			IRLAND	72	572		
8532 25 00					SPAN	21	154			DAENM	36	539		
PAPIER- U KUNSTSTOFFKONDENSATOREN					8532 90 00					GRIECH	5	130		
EINF	1201*	6262*			TEILE V EL FESTKONDENSATOREN U DGL					PORTUG	33	229		
EV		15			EINF	119*	480*			SPAN	215	1614		
PV		3			EV		37			SCHWED	97	1043		
AUS LG		2			EU	55	215			FINNL	69	901		
EU	484	3036			G BRIT	25	90			OESTER	325	3451		
ITAL	232	730			OESTER	10	88			BELGI	40	534		
G BRIT	5	171			SCHWZ	14	51			NORWEG	5	106		
IRLAND	1	51			USA	33	160			SCHWZ	56	873		
DAENM	7	68			AUSF	628*	2355*			TUERK	2	53		
SPAN	12	304			PV		15			POLEN	15	179		
SCHWED	81	745			EU	191	509			TSCHJ	151	1447		
OESTER	66	174			NIEDL	9	67			SLOWAK	11	109		
BELGI	71	746			PORTUG	45	99			UNGARN	21	324		
TSCHJ	327	1016			SPAN	73	111			W RUSS	12	214		
UNGARN	49	223			OESTER	50	162			SLOWEN	123	652		
SLOWEN	126	553			TUERK	6	89			S AFR	6	50		
TUNES	127	445			POLEN	160	318			USA	46	1113		
USA	14	98			TSCHJ	72	833			MEXIKO	15	166		
MALAYS	12	80			UNGARN	132	337			BRASIL	37	308		
JAPAN	49	681			BRASIL	16	118			ISRAEL	12	270		
AUSF	1399*	9931*			INDIEN	31	51			INDIEN	7	187		
PV	21	167			8533 10 00					MALAYS	6	626		
EU	575	4686			KOHLEMASSE- K-SCHICHTFESTWIDERSTAENDE					SINGAP	7	469		
FRANKR	102	650			EINF	187*	2304*			PHILIP	48	343		
NIEDL	27	226			EV		28			CHINA	28	351		
ITAL	105	668			PV		3			SKOREA	17	270		
G BRIT	105	646			AUS LG		35			JAPAN	10	159		
DAENM	7	82			EU	17	1000			HONGK	4	156		
SPAN	38	709			G BRIT	10	640			AUSTR	8	82		
SCHWED	44	303			SCHWED	5	281			8533 25 00				
FINNL	14	117			TSCHJ	1	82			AND FESTWIDERSTAENDE LEIST >20W				
OESTER	101	1070			MALAYS	10	172			EINF	680*	4340*		
BELGI	24	114			SINGAP	49	269			PV		4		
NORWEG	17	66			CHINA	21	149			EU	227	1563		
SCHWZ	69	603			SKOREA	21	178			FRANKR	27	297		
MALTA	2	138			JAPAN	35	310			ITAL	30	262		
TUERK	131	400			TAIWAN	30	84			G BRIT	125	706		
POLEN	72	353			AUSF	197*	1792*			PORTUG	34	134		
TSCHJ	49	401			PV		277			OESTER	6	112		
SLOWAK	131	438			EU	107	743			SCHWZ	5	112		
UNGARN	64	472			FRANKR	38	282			TSCHJ	253	1283		
SLOWEN	8	58			G BRIT	6	52			SLOWEN	154	639		
S AFR	4	62			SCHWED	5	281			USA	16	463		
USA	66	736			TSCHJ	1	82			JAPAN	7	96		
KANADA	12	98			MALAYS	10	172			AUSF	1179*	6980*		
SAUDIA	41	134			SINGAP	49	269			EV		2		
INDIEN	20	184			CHINA	21	149			PV	2	28		
THAIL	19	109			SKOREA	21	178			EU	901	5132		
MALAYS	8	76			JAPAN	35	310			FRANKR	355	2122		
SINGAP	15	97			TAIWAN	30	84			NIEDL	10	82		
CHINA	12	95			AUSF	197*	1792*			ITAL	176	1049		
SKOREA	12	78			PV		277			G BRIT	42	249		
TAIWAN	8	116			EU	107	743			PORTUG	40	219		
HONGK	14	155			FRANKR	38	282			SPAN	207	964		
AUSTR	7	91			G BRIT	6	52			SCHWED	17	137		
8532 25 00					OESTER	45	234			OESTER	17	125		
AND FESTKONDENSATOREN					POLEN	7	68			BELGI	19	64		
EINF	656*	2176*			TSCHJ	7	215			NORWEG	10	58		
EV		13			SLOWAK	20	54			SCHWZ	22	107		
AUS LG		2			UNGARN	20	299			POLEN	16	86		
EU	116	609			USA	6	63			TSCHJ	53	315		
FRANKR	17	227			MEXIKO	7	66			UNGARN	13	106		
ITAL	86	160			8533 21 00					USA	37	449		
G BRIT	5	98			AND FESTWIDERSTAENDE LEIST <20W					MEXIKO	49	157		
PORTUG	10	66			EINF	1918*	21492*			BRASIL	24	184		
SCHWZ	17	214			EV		47			ARGENT	19	79		
POLEN	174	307								INDIEN	10	67		
UNGARN	171	422								JAPAN	2	80		



Spezialhandel nach Waren

Wichtigste Ursprungs- und Bestimmungs-Länder	JANUAR 1999				Wichtigste Ursprungs- und Bestimmungs-Länder	JANUAR 1999				Wichtigste Ursprungs- und Bestimmungs-Länder	JANUAR 1999			
	dt = 100kg		1000 DM			dt = 100kg		1000 DM			dt = 100kg		1000 DM	
EV			2		CHINA	58	182			FINNL	24	427		
PV	101	787			TAIWAN	73	1478			OESTER	107	1208		
EU	55	1742			AUSTRAL	505	1085			BELGI	136	1535		
FRANKR	5	228			NEUSEE	35	126			NORWEG	10	128		
NIEDL	4	178								SCHWZ	18	248		
ITAL	5	323			8535 30 10					TUERK	95	987		
G BRIT	5	370			TRENN-EIN- AUSSCHALTEN SP < 72,5KV					POLEN	16	158		
DAENM	2	61			EINF	248*	1005*			TSCHE	5	118		
PORTUG	1	61			EU	155	476			UNGARN	58	845		
SCHWED	5	150			FRANKR	147	449			RUSSLD	7	104		
OESTER	19	175			SCHWZ	67	408			SLOWEN	9	118		
BELGI	1	62			UNGARN	19	78			AEGYPT	21	251		
SCHWZ	5	193			AUSF	224*	1025*			S AFR	68	459		
POLEN	9	222			PV		6			USA	198	4827		
TSCHE	160	1582			EU	171	555			KANADA	2	78		
UNGARN	45	856			DAENM	13	66			MEXIKO	8	103		
RUMAEN	28	294			PORTUG	53	103			ARGENT	17	120		
RUSSLD	3	66			OESTER	84	269			ISRAEL	22	281		
USA	10	636			SCHWZ	18	171			SAUDIA	517	306		
SINGAP	1	197			VIETN	12	61			A EMIR	7	107		
CHINA	2	86								INDIEN	5	111		
JAPAN					8535 30 90					THAIL	25	349		
					TRENN- EIN- AUSSCHALTER SP >72,5KV					SINGAP	18	342		
					EINF	1098*	2455*			CHINA	168	1897		
					AUS LG		6			SKOREA	53	780		
					EU	959	2091			JAPAN	58	1008		
					NIEDL	778	1329			TAIWAN	79	1067		
					OESTER	185	742			HONGK	53	749		
					POLEN	116	284			AUSTRAL	12	158		
					AUSF	442*	2602*							
					EU	43	282			8536 10 10				
					ITAL	13	92			SICHERUNG <1000V STROMSTAERKE <10A				
					OESTER	19	83			EINF	311*	3051*		
					TSCHE	19	100			EV		28		
					KASACH	306	1925			PV	18	599		
					SLOWEN	44	83			AUS LG	18	51		
										EU	74	1137		
					8535 40 00					NIEDL	38	843		
					BLITZSCHUTZVORRICHTUNGEN USW >1000V					G BRIT	13	173		
					EINF	432*	1352*			TSCHE	64	676		
					AUS LG		1			SLOWEN	71	52		
					EU	55	430			USA	8	193		
					FRANKR	25	232			SINGAP	5	102		
					G BRIT	12	122			CHINA	40	260		
					SCHWZ	112	651			JAPAN	28	341		
					USA	4	59			HONGK	4	176		
					CHINA	25	108							
					AUSF	845*	3231*			8536 10 50				
					EU	227	1209			SICHERUNG <1000V STROMSTAERKE >10-53A				
					FRANKR	68	392			EINF	882*	3093*		
					NIEDL	20	147			AUS LG	1	18		
					SPAN	18	72			EU	167	1164		
					SCHWED	9	66			FRANKR	89	802		
					FINNL	27	97			NIEDL	41	193		
					OESTER	52	271			ITAL	15	86		
					SCHWZ	40	167			GRIECH	15	56		
					TUERK	200	345			SCHWZ	51	700		
					TSCHE	40	84			TSCHE	158	251		
					USA	24	297			UNGARN	29	58		
					MEXIKO	28	73			SLOWEN	387	387		
					VENEZU	56	153			USA	31	262		
					BRASIL	44	133			JAPAN	7	242		
					SAUDIA	53	205			AUSF	1068*	4332*		
					SKOREA	43	259			EU	622	2932		
										FRANKR	41	195		
					8535 90 00					NIEDL	53	145		
					AND EL SCHALTER U DGL SPANN >1000V					ITAL	72	193		
					EINF	587*	4742*			G BRIT	42	167		
					AUS LG	38	1352			PORTUG	23	90		
					EU	204	942			SPAN	24	96		
					FRANKR	28	155			SCHWED	46	69		
					NIEDL	64	282			FINNL	40	55		
					ITAL	25	69			OESTER	242	1803		
					G BRIT	12	70			NORWEG	25	79		
					IRLAND	25	135			SCHWZ	78	108		
					SPAN	39	178			TSCHE	46	117		
					SCHWZ	52	559			UNGARN	53	336		
					UNGARN	75	1544			MAROKK	9	51		
					USA	15	126			USA	11	61		
					JAPAN	35	1445			CHILE	13	64		
					AUSF	2550*	31758*			SAUDIA	34	53		
					PV		6							
					EU	979	15442							
					FRANKR	141	2440							
					NIEDL	52	709							
					ITAL	229	3388							
					G BRIT	120	2168							
					IRLAND	10	83							
					DAENM	24	1443							
					GRIECH	4	81							
					PORTUG	44	831							
					SPAN	57	1024							
					SCHWED	31	1204							

Spezialhandel nach Waren

Wichtigste Ursprungs- und Bestimmungs-Länder	JANUAR 1999		dt = 100kg	1000 DM	Wichtigste Ursprungs- und Bestimmungs-Länder	JANUAR 1999		dt = 100kg	1000 DM	Wichtigste Ursprungs- und Bestimmungs-Länder	JANUAR 1999		dt = 100kg	1000 DM
	dt = 100kg	1000 DM				dt = 100kg	1000 DM				dt = 100kg	1000 DM		
A EMIR	28	102			PV	6	21			EU	636	6670		
CHINA	6	50			AUS LG	21	109			FRANKR	299	2986		
8536 10 90					EU	1143	5210			NIEDL	10	129		
SICHERUNG <1000V STROMSTAERKE >63A					FRANKR	362	1697			ITAL	22	245		
EINF	167*	729*			ITAL	607	2687			PORTUG	299	3220		
EU	91	603			PORTUG	170	571			SCHWED	4	87		
FRANKR	55	394			SCHWZ	57	374			SCHWZ	34	176		
PORTUG	33	177			POLEN	5	113			TSCHE	207	210		
TSCHE	17	54			USA	241	987			SLOWEN	50	361		
AUSF	918*	2264*			JAPAN	92	524			USA	5	156		
EU	436	1140			AUSF	1612*	11332*			JAPAN	3	51		
FRANKR	29	92			PV	6	67			AUSF	1312*	8748*		
NIEDL	49	119			EU	620	4144			EU	691	5068		
ITAL	60	166			FRANKR	59	379			FRANKR	133	893		
G BRIT	22	62			NIEDL	48	392			NIEDL	141	1291		
SPAN	51	126			ITAL	214	1357			ITAL	54	284		
SCHWED	29	95			G BRIT	51	305			G BRIT	89	776		
FINNL	31	56			IRLAND	7	85			DAENM	14	124		
OESTER	76	209			GRIECH	24	21			GRIECH	23	186		
BELGI	40	96			PORTUG	13	102			PORTUG	16	72		
NORWEG	113	177			SPAN	78	583			SPAN	74	374		
SCHWZ	80	169			SCHWED	8	73			SCHWED	28	213		
S AFR	17	63			OESTER	55	379			FINNL	24	169		
BRASIL	43	76			BELGI	30	215			OESTER	44	388		
INDIEN	9	76			NORWEG	49	472			BELGI	48	285		
8536 20 10					SCHWZ	51	437			NORWEG	28	186		
LEISTUNGSSCHALTER <1000V STROMST >63A					TUERK	52	441			SCHWZ	53	320		
EINF	3583*	13733*			POLEN	27	191			TUERK	9	52		
LV		4			TSCHE	20	119			POLEN	48	388		
PV	24	99			UNGARN	11	85			TSCHE	168	381		
AUS LG	1	28			EGYPT	61	319			SLOWAK	1	64		
EU	923	5929			S AFR	15	129			UNGARN	9	65		
FRANKR	124	1520			USA	27	232			RUSSLD	4	50		
ITAL	64	201			KANADA	7	100			KASACH	19	71		
G BRIT	150	2921			BRASIL	27	267			ANGOLA	3	69		
DAENM	21	228			ARGENT	14	148			S AFR	15	110		
GRIECH	288	448			ISRAEL	52	380			USA	10	95		
PORTUG	52	167			SAUDIA	67	491			BRASIL	13	80		
SPAN	174	182			A EMIR	38	296			CHILE	11	50		
OESTER	42	226			INDIEN	37	235			ARGENT	1	91		
SCHWZ	17	335			SINGAP	25	152			ISRAEL	38	275		
POLEN	2021	4829			PHILIP	11	87			SAUDIA	7	34		
TSCHE	258	555			CHINA	313	1874			KUWAIT	20	128		
SLOWAK	17	58			TAIWAN	10	57			A EMIR	43	268		
UNGARN	37	127			HONGK	23	192			THAIL	3	58		
SLOWEN	111	478			8536 30 10					SINGAP	15	99		
TUNES	72	166			AND SCHUTZSCHALTER <1000V STROM <16A					CHINA	23	136		
USA	25	589			EINF	1633*	6655*			JAPAN	12	77		
INDONE	7	95			PV	10	139			AUSTRAL	13	88		
MALAYS	25	58			AUS LG	5	266			8536 30 90				
CHINA	42	187			EU	1112	3400			AND SCHUTZSCHALTER <1000V STROM >125A				
JAPAN	21	209			FRANKR	982	2707			EINF	304*	1024*		
TAIWAN	2	57			NIEDL	11	76			AUS LG	5	168		
AUSF	6405*	38234*			ITAL	12	184			EU	128	413		
PV	21	84			SPAN	9	83			ITAL	5	50		
EU	4657	22974			BELGI	73	302			IRLAND	55	149		
FRANKR	153	1531			NORWEG	165	395			OESTER	83	131		
NIEDL	277	2409			SCHWZ	175	1525			NORWEG	32	73		
ITAL	2816	8289			POLEN	10	133			USA	38	238		
G BRIT	291	1971			TSCHE	14	148			CHINA	83	69		
IRLAND	131	772			SLOWEN	22	131			JAPAN	5	170		
DAENM	64	647			TUNES	23	71			AUSF	908*	5582*		
GRIECH	25	166			USA	38	160			PV	1	19		
PORTUG	76	536			MEXIKO	15	82			EU	192	2056		
SPAN	256	2323			CHINA	28	154			FRANKR	10	105		
SCHWED	136	1022			JAPAN	12	126			NIEDL	18	227		
FINNL	75	530			AUSTRAL	5	263			ITAL	22	450		
OESTER	248	1657			AUSF	821*	9674*			G BRIT	10	182		
BELGI	108	1095			PV	9	140			DAENM	3	86		
ISLAND	15	87			EU	512	4474			PORTUG	24	115		
NORWEG	149	1094			FRANKR	71	722			SPAN	25	466		
SCHWZ	132	1208			NIEDL	113	1068			SCHWED	4	52		
TUERK	62	573			ITAL	98	575			OESTER	22	169		
LITAU	11	82			G BRIT	111	597			BELGI	47	188		
POLEN	455	1282			DAENM	4	129			NORWEG	12	187		
TSCHE	33	359			GRIECH	18	127			SCHWZ	135	421		
UNGARN	43	237			SPAN	20	294			TUERK	11	63		
RUMAEN	14	64			SCHWED	13	196			POLEN	27	442		
RUSSLD	7	92			FINNL	5	98			TSCHE	107	333		
SLOWEN	16	79			OESTER	32	365			UNGARN	23	158		
KROAT	12	87			BELGI	23	238			S AFR	5	96		
EGYPT	7	62			NORWEG	5	120			USA	9	67		
S AFR	12	113			SCHWZ	59	549			ISRAEL	162	354		
USA	207	2452			TUERK	5	146			SAUDIA	36	100		
KANADA	21	243			POLEN	14	242			INDIEN	2	51		
MEXIKO	43	613			TSCHE	34	656			SINGAP	39	140		
GUATEM	9	142			UNGARN	19	397			CHINA	30	232		
BRASIL	58	415			KASACH	15	54			HONGK	21	322		
ARGENT	17	168			S AFR	29	626			AUSTRAL	23	130		
ISRAEL	123	812			USA	34	649			8536 41 10				
SAUDIA	12	67			KANADA	4	69			RELAIS SPANNUNG <60V STROMSTAERKE <2A				
A EMIR	14	125			ECUAD	4	65			EINF	499*	6175*		
SINGAP	30	242			BRASIL	6	178			EV	7	188		
CHINA	104	677			ISRAEL	5	113			LV		2		
SKOREA	4	94			ISRAEL	2	75			PV	25	263		
JAPAN	18	173			A EMIR	3	89			AUS LG	7	224		
HONGK	15	115			INDIEN	1	81			EU	196	1938		
AUSTRAL	12	130			THAIL	1	81			FRANKR	11	142		
8536 20 90					SINGAP	7	250			NIEDL	36	374		
LEISTUNGSSCHALTER <1000V STROMST >63A					CHINA	11	127			ITAL	11	389		
EINF	1547*	7217*			SKOREA	7	55			PORTUG	72	608		
					JAPAN	2	51			OESTER	46	382		
					AUSTRAL	4	63			SCHWZ	48	584		
					8536 30 30					TSCHE	84	610		
					AND SCHUTZSCHALTER <1000V >16-125A					UNGARN	6	84		
					EINF	946*	7700*							

Spezialhandel nach Waren

Wichtigste Ursprungs- und Bestimmungs-Länder	JANUAR 1999		dt = 100kg	1000 DM	Wichtigste Ursprungs- und Bestimmungs-Länder	JANUAR 1999		dt = 100kg	1000 DM	Wichtigste Ursprungs- und Bestimmungs-Länder	JANUAR 1999		dt = 100kg	1000 DM
	dt = 100kg	1000 DM				dt = 100kg	1000 DM				dt = 100kg	1000 DM		
SLOWEN	18	133			INDIEN	48	107			8536 50 05				
TUNES	18	168			MALAYS	21	124			ELEKTRON SCHALTER TEMPERATGESCH<1000V				
USA	16	546			SINGAP	58	618			EINF	70*	3846*		
MALAYS	3	59			SKOREA	3	177			FINNL	4	68		
SINGAP	13	866			JAPAN	37	492			MALAYS	59	2937		
CHINA	20	111			HONGK	5	52			SINGAP	7	803		
JAPAN	28	789			AUSTRAL	40	497			AUSF	13*	930*		
HONGK	18	138								EU	13	837		
AUSF	941*	17670*			8536 49 00					FRANKR	5	322		
PV	46	706			ANDERE RELAIS SPANNUNG >60-1000V					NIEDL	1	53		
EU	628	10307			EINF	1699*	21039*			G BRIT	1	68		
FRANKR	188	2239			EV		108			IRLAND	3	333		
NIEDL	7	109			LV	4	324			USA	3	67		
ITAL	149	2677			PV	31	409							
G BRIT	53	1197			AUS LG	54	1402			8536 50 07				
IRLAND	34	316			EU	517	4899			ELEKTROMECH SCHNAPPSCHALTER <11A				
DAENM	17	842			FRANKR	355	2480			EINF	22*	294*		
GRIECH	14	92			NIEDL	11	273			JAPAN	1	130		
SPAN	24	401			ITAL	43	280			AUSF	129*	636*		
SCHWED	24	711			G BRIT	37	880			EU	114	409		
FINNL	5	138			IRLAND	3	116			ITAL	89	146		
OESTER	37	729			DAENM	2	67			SCHWED	5	92		
BELGI	4	179			PORTUG	14	131			OESTER	11	52		
NORWEG	1	53			SPAN	42	438			SINGAP	1	51		
SCHWZ	51	1259			FINNL	2	52			8536 50 11				
TUERK	4	124			OESTER	3	69			TASTENSCHALTER F EINE SPANNUNG <60V				
POLEN	6	205			BELGI	4	90			EINF	1229*	9576*		
TSCHE	44	776			LIECHT	4	172			EV		170		
SLOWAK	1	52			SCHWZ	227	3365			PV	261	2232		
UNGARN	4	138			MALTA	29	578			AUS LG	19	195		
S AFR	9	326			POLEN	39	499			EU	481	2574		
USA	83	1361			TSCHE	55	841			FRANKR	31	281		
KANADA	9	150			UNGARN	40	228			NIEDL	67	313		
VENEZU	1	118			USA	58	1214			ITAL	49	254		
BRASIL	14	599			MEXIKO	2	268			G BRIT	3	76		
ARGENT	2	81			THAIL	320	1647			DAENM	7	124		
ISRAEL	8	150			MALAYS	4	746			GRIECH	140	649		
INDIEN	2	104			SINGAP	9	74			SPAN	8	181		
THAIL	2	57			PHILIP	12	164			FINNL	152	589		
SINGAP	58	1131			CHINA	113	520			SCHWZ	14	409		
TAIWAN	2	70			JAPAN	252	5899			POLEN	48	780		
HONGK	5	197			AUSF	1539*	28677*			TSCHE	55	450		
AUSTRAL	3	124			EV		3			UNGARN	248	303		
8536 41 90					LV	1	82			RUSSLD	194	1653		
RELAIS SPANNUNG <60V STROMSTAERKE >2A					PV	33	457			USA	22	1015		
EINF	3646*	30068*			EU	898	18351			INDIEN	5	74		
EV		5			FRANKR	103	2173			CHINA	72	169		
PV	99	642			NIEDL	61	1404			JAPAN	64	1818		
AUS LG	110	1715			ITAL	234	3128			TAIWAN	14	178		
EU	2593	19660			G BRIT	106	2600			AUSF	701*	10842*		
FRANKR	66	946			IRLAND	2	94			PV	143	1191		
NIEDL	3	70			DAENM	41	684			EU	254	5747		
ITAL	362	2944			GRIECH	11	158			FRANKR	44	1039		
G BRIT	5	64			PORTUG	9	233			NIEDL	9	291		
IRLAND	581	8377			SPAN	69	1229			ITAL	36	974		
PORTUG	1448	5325			SCHWED	54	1148			G BRIT	27	543		
SPAN	123	1806			FINNL	19	414			DAENM	9	186		
OESTER	26	394			OESTER	86	1884			GRIECH	2	50		
SCHWZ	55	1156			BELGI	103	1280			PORTUG	23	518		
MALTA	13	137			ISLAND	1	50			SPAN	13	412		
POLEN	136	594			NORWEG	13	389			SCHWED	10	164		
TSCHE	300	4068			SCHWZ	46	1659			FINNL	26	380		
SLOWAK	30	122			TUERK	17	312			OESTER	36	619		
UNGARN	42	228			POLEN	26	564			BELGI	17	558		
RUMAEN	30	124			TSCHE	130	1449			NORWEG	4	53		
SLOWEN	14	140			UNGARN	91	552			SCHWZ	9	240		
TUNES	57	436			RUSSLD	2	59			TUERK	8	100		
S AFR	10	58			SLOWEN	67	284			POLEN	17	298		
USA	51	424			MAROKK	5	75			TSCHE	48	306		
MEXIKO	69	288			AEgypt	5	76			SLOWAK	10	177		
BRASIL	9	115			USA	65	986			UNGARN	49	416		
MALAYS	11	73			KANADA	5	111			RUSSLD	129	1158		
PHILIP	53	863			MEXIKO	6	141			SLOWEN	9	76		
CHINA	42	233			VENEZU	14	309			S AFR	4	64		
JAPAN	52	1106			BRASIL	13	217			USA	103	1141		
TAIWAN	53	156			CHILE	2	133			BRASIL	3	64		
AUSF	3583*	32470*			ARGENT	5	151			A EMIR	1	57		
PV	58	358			LIBAN	4	55			INDIEN	31	344		
EU	2204	20632			ISRAEL	3	141			SKOREA	3	157		
FRANKR	142	2155			A EMIR	3	100			JAPAN	3	86		
NIEDL	100	1041			PAKIST	1	93			AUSTRAL	3	52		
ITAL	177	1532			INDIEN	9	318			8536 50 15				
G BRIT	268	2429			SRI LAN	4	197			DREHSCHALTER F EINE SPANNUNG <60V				
IRLAND	477	7114			VIETN	1	69			EINF	623*	4264*		
DAENM	25	206			INDONE	8	427			PV	16	124		
GRIECH	30	143			SINGAP	3	116			AUS LG	9	146		
PORTUG	26	242			CHINA	24	1182			EU	401	3108		
SPAN	535	2057			SKOREA	11	283			NIEDL	3	53		
SCHWED	164	1117			JAPAN	8	312			ITAL	84	1196		
FINNL	31	292			TAIWAN	6	276			G BRIT	128	356		
OESTER	89	1081			HONGK	5	356			SPAN	183	1459		
BELGI	140	1219			AUSTRAL	4	99			SLOWAK	12	88		
NORWEG	7	120			NEUSEE	2	91			USA	11	340		
SCHWZ	42	692			8536 50 03					CHINA	63	120		
TUERK	30	165			ELEKTRON WECHSELSTROMSCHALTER <1000V					JAPAN	18	324		
POLEN	292	1395			EINF	4*	272*			TAIWAN	103	180		
TSCHE	114	1114			MALAYS	3	281							
SLOWAK	49	385			AUSF	18*	492*							
UNGARN	31	275			EU	3	154							
RUMAEN	18	133			SCHWZ	10	278							
SLOWEN	7	89												
TUNES	26	188												
S AFR	56	376												
USA	341	3487												
KANADA	10	146												
MEXIKO	51	430												
KOLUMB	9	84												
BRASIL	11	148												
ARGENT	6	83												
ISRAEL	7	82												



Spezialhandel nach Waren

Wichtigste Ursprungs- und Bestimmungs-Länder	JANUAR 1999		dt = 100kg	1000 DM	Wichtigste Ursprungs- und Bestimmungs-Länder	JANUAR 1999		dt = 100kg	1000 DM	Wichtigste Ursprungs- und Bestimmungs-Länder	JANUAR 1999		dt = 100kg	1000 DM
	dt = 100kg	1000 DM				dt = 100kg	1000 DM				dt = 100kg	1000 DM		
AUSF	351*	3779*			IRLAND	12	341			OESTER	49	88		
PV	7	75			DAENM	4	85			BELGI	53	103		
EU	171	2049			GRIECH	41	80			MARINO	25	60		
FRANKR	18	277			PORTUG	78	500			POLEN	41	60		
NIEDL	17	166			SPAN	404	3603			TSCHE	74	238		
ITAL	9	129			SCHWED	185	997			UNGARN	110	165		
G BRIT	5	174			FINNL	143	320			USA	38	97		
PORTUG	5	184			OESTER	429	1225			SINGAP	44	177		
SPAN	51	493			BELGI	20	262			CHINA	48	53		
SCHWED	13	201			SCHWZ	579	5729			SKOREA	17	51		
FINNL	4	56			MALTA	18	178			HONGK	386	647		
OESTER	6	59			TUERK	45	268							
BELGI	30	297			POLEN	277	379			8536	61	90		
SCHWZ	9	73			TSCHE	370	2261			AND LAMPENFASSUNGEN SPANNUNG <1000V				
POLEN	5	103			SLOWAK	82	225			EINF	1791*	1680*		
SLOWAK	25	234			UNGARN	251	1568			LV		5		
USA	125	1019			UNGARN	9	54			PV		7		
					RUMAEN	9	104			EU	122	505		
8536	50	19			KROAT	454	1516			FRANKR	5	62		
ANDERE SCHALTER F EINE SPANNUNG <60V					TUNES	434	4232			ITAL	86	230		
EINF	3881*	39513*			USA	118	2633			SPAN	14	116		
EV	47	497			COSTA	64	310			OESTER	43	156		
PV	139	2498			INDIEN	48	389			MARINO	10	57		
AUS LG	1	61			MALAYS	105	841			POLEN	1491	536		
EU	815	13178			SINGAP	2	55			TSCHE	10	73		
FRANKR	59	1210			CHINA	377	1521			UNGARN	50	289		
NIEDL	43	333			JAPAN	174	4173			CHINA	72	102		
ITAL	271	3129			TAIWAN	52	509			AUSF	2190*	6912*		
G BRIT	174	1230			HONGK	98	434			PV	1	19		
IRLAND	17	1850			AUSTRAL	37	506			EU	1129	3825		
DAENM	1	55			AUSF	10413*	105535*			FRANKR	290	884		
SPAN	216	5033			EV	6	120			NIEDL	60	263		
SCHWED	3	73			PV	34	523			ITAL	126	387		
OESTER	13	111			EU	6162	65467			G BRIT	311	1022		
BELGI	6	115			FRANKR	858	12165			DAENM	8	50		
SCHWZ	67	1521			NIEDL	553	6029			SPAN	119	331		
MALTA	18	189			ITAL	1422	13547			SCHWED	74	337		
TUERK	18	138			G BRIT	601	5222			FINNL	34	135		
POLEN	115	1326			IRLAND	26	438			OESTER	50	212		
TSCHE	1605	6497			DAENM	174	2391			BELGI	43	156		
UNGARN	455	4516			GRIECH	175	1128			NORWEG	21	95		
BULGAR	11	143			PORTUG	108	885			SCHWZ	72	247		
UKRAIN	4	53			SPAN	447	4600			TUERK	20	70		
RUSSLD	20	119			SCHWED	389	5121			POLEN	321	380		
USA	115	2365			FINNL	141	2118			TSCHE	57	243		
MEXIKO	52	907			OESTER	709	6540			UNGARN	74	230		
BRASIL	8	59			BELGI	495	5190			SLOWEN	23	88		
SINGAP	217	4545			LUXEMB	14	93			S AFR	49	126		
PHILIP	53	1795			ISLAND	14	78			USA	78	412		
CHINA	151	438			NORWEG	124	1216			BRASIL	17	62		
JAPAN	33	887			LIECHT	29	367			ISRAEL	39	113		
TAIWAN	79	328			SCHWZ	620	6105			SAUDIA	36	110		
AUSF	8149*	88346*			TUERK	135	997			JAPAN	28	138		
EV		34			LETTLN	11	111			TAIWAN	88	205		
PV	468	5213			LITAU	20	94			HONGK	43	149		
EU	6394	62133			POLEN	415	1589							
FRANKR	211	3687			TSCHE	203	1988			8536	69	10		
NIEDL	516	3735			SLOWAK	22	207			STECKVORRICHTUNGEN F KOAXIALKABEL				
ITAL	750	4251			UNGARN	173	1015			EINF	514*	2698*		
G BRIT	738	12248			RUMAEN	10	127			AUS LG	1	11		
IRLAND	5	87			BULGAR	10	148			EU	40	492		
DAENM	29	645			W RUSS	4	59			FRANKR	27	374		
GRIECH	27	258			RUSSLD	12	159			BELGI	5	55		
PORTUG	81	911			SLOWEN	84	595			SCHWZ	3	186		
SPAN	1082	9908			KROAT	49	271			UNGARN	24	250		
SCHWED	334	4682			BR JUG	12	85			USA	31	650		
FINNL	238	1700			HARDKK	11	86			CHINA	320	455		
OESTER	959	5541			TUNES	375	2756			JAPAN	10	119		
BELGI	1491	8451			AEGYPT	7	85			TAIWAN	86	540		
NORWEG	12	340			NIGERI	17	101			AUSF	422*	6011*		
SCHWZ	48	1207			S AFR	80	925			PV	3	49		
TUERK	12	283			USA	548	9483			EU	283	3455		
POLEN	39	366			KANADA	38	462			FRANKR	50	502		
TSCHE	138	3488			MEXIKO	160	1032			NIEDL	43	520		
SLOWAK	64	730			GUATEM	9	109			ITAL	43	447		
UNGARN	135	1019			VENEZU	14	84			G BRIT	38	790		
SLOWEN	8	63			BRASIL	98	527			IRLAND	14	263		
S AFR	29	333			CHILE	34	227			GRIECH	3	71		
USA	481	9213			ARGENT	38	353			PORTUG	3	53		
KANADA	5	145			IRAN	14	139			SPAN	21	264		
MEXIKO	55	884			ISRAEL	95	546			SCHWED	35	238		
BRASIL	71	816			SAUDIA	100	524			OESTER	22	212		
CHILE	19	60			A EMIR	30	284			NORWEG	2	68		
ARGENT	9	81			INDIEN	40	410			SCHWZ	13	155		
IRAN	1	119			THAIL	24	220			TUERK	2	50		
ISRAEL	13	163			INDONE	3	57			POLEN	4	176		
SAUDIA	3	51			MALAYS	12	202			TSCHE	33	349		
A EMIR	7	60			SINGAP	112	580			UNGARN	15	250		
INDIEN	7	99			PHILIP	6	238			USA	47	715		
MALAYS	84	1531			CHINA	85	1019			MALAYS	1	77		
SINGAP	412	2599			SKOREA	25	609			PHILIP	1	140		
CHINA	12	185			JAPAN	79	1160			CHINA	1	72		
SKOREA	14	303			TAIWAN	22	309			HONGK	7	128		
JAPAN	36	902			HONGK	88	812							
TAIWAN	15	145			AUSTRAL	66	705			8536	69	30		
HONGK	8	129			NEUSEE	21	153			STECKVORRICHTUNG GEDRUCKTE SCHALTUNG				
AUSTRAL	23	425								EINF	442*	5388*		
					8536	51	10			EV		11		
8536	50	80			LAMPENFASSUNG M EDISONGEWINDE <1000V					PV	5	19		
ANDERE SCHALTER SPANNUNG <1000V					EINF	405*	1280*			AUS LG	102	383		
EINF	6621*	50270*			EU	340	1078			EU	87	1044		
EV	37	813			NIEDL	101	788							
LV	5	40			ITAL	205	285							
PV	169	1365			TSCHE	61	170							
AUS LG	71	1182			AUSF	1994*	3250*							
FRANKR	900	4793			EU	990	1378							
G BRIT	121	2557			FRANKR	214	231							

Spezialhandel nach Waren

Wichtigste Ursprungs- und Bestimmungs-Länder	JANUAR 1999				Wichtigste Ursprungs- und Bestimmungs-Länder	JANUAR 1999				Wichtigste Ursprungs- und Bestimmungs-Länder	JANUAR 1999			
	dt = 100kg	1000 DM	dt = 100kg	1000 DM		dt = 100kg	1000 DM	dt = 100kg	1000 DM		dt = 100kg	1000 DM	dt = 100kg	1000 DM
NIEDL	5	198			JAPAN	69	659			LETTLD	13	55		
G BRIT	4	190			TAIWAN	13	126			LITAU	87	566		
OESTER	79	570			HONGK	81	446			POLEN	1239	5501		
SCHWZ	43	789			AUSTRAL	16	155			TSCHE	2560	10944		
UNGARN	16	417								SLOWAK	601	2162		
USA	52	1732			8536 90 01					UNGARN	1448	7290		
SINGAP	12	85			VORGEFERTIGT SCHIENVERTEILG EL LEITG					RUMAEN	440	1881		
CHINA	141	440			EINF	1026*	1867*			BULGAR	5	72		
JAPAN	13	413			AUS LG	2	8			UKRAIN	70	244		
TAIWAN	51	305			EU	746	1310			RUSSLD	116	495		
AUSF	142*	3074*			FRANKR	280	489			USBEK	11	156		
PV	3	50			SPAN	351	507			SLOWEN	144	511		
EU	59	827			OESTER	84	242			KROAT	125	273		
FRANKR	29	325			TSCHE	59	216			MAZED	147	196		
G BRIT	4	93			CHINA	154	203			ALGER	6	220		
SCHWED	4	149			AUSF	1687*	4311*			TUNES	292	1491		
OESTER	10	105			PV	32	72			AEGYPT	329	753		
NORWEG	4	236			EU	885	2014			S AFR	118	902		
SCHWZ	7	155			FRANKR	100	146			USA	1681	15654		
POLEN	4	131			NIEDL	154	373			KANADA	155	1188		
TSCHE	6	94			ITAL	112	168			MEXIKO	113	625		
UNGARN	35	650			G BRIT	23	98			BRASIL	135	945		
USA	12	365			SPAN	40	97			CHILE	39	162		
BRASIL	1	51			SCHWED	25	72			ARGENT	145	328		
MALAYS	3	152			OESTER	245	815			ISRAEL	120	852		
CHINA	2	112			BELGI	24	82			SAUDIA	36	144		
JAPAN	2	109			NORWEG	38	52			A EMIR	44	177		
8536 59 90					SCHWZ	75	217			INDIEN	51	437		
AND STECKVORRICHTUNGEN SPANNUNG<1000V					POLEN	73	129			SRI LAN	4	59		
EINF	6239*	25967*			TSCHE	35	65			THAIL	32	105		
EV	5	330			UNGARN	51	106			MALAYS	55	453		
PV	5	59			RUMAEN	33	77			SINGAP	139	113		
AUS LG	122	429			AEGYPT	21	221			PHILIP	322	1900		
EU	1521	8225			MOSAMB	218	655			CHINA	117	826		
FRANKR	175	817			USA	27	192			SKOREA	35	335		
NIEDL	58	215			KANADA	25	55			JAPAN	379	3264		
ITAL	81	454			BRASIL	35	71			TAIWAN	93	555		
G BRIT	28	359			CHINA	17	67			HONGK	314	1352		
PORTUG	43	1116			TAIWAN	14	59			AUSTRAL	202	1256		
SCHWED	50	143			AUSTRAL	25	68			NEUSEE	17	94		
FINNL	291	471			8536 90 10					8536 90 20				
OESTER	243	607			VERBINDUNGS- KONTAKTELEM <1000V KABEL					WAFERPROBER				
BELGI	532	3927			EINF	17480*	81710*			EINF	69*	1348*		
LIECHT	24	184			EV	20	176			EU		7		
SCHWZ	250	4103			LV		5			USA	15	573		
POLEN	755	760			PV	251	1005			JAPAN	54	768		
TSCHE	497	1272			AUS LG	54	213			AUSF	52*	1339*		
UNGARN	325	1485			EU	5339	31053			PV		45		
BULGAR	131	87			FRANKR	724	5505			EU	34	1233		
SLOWEN	35	97			NIEDL	552	5275			FRANKR	18	1191		
USA	273	4387			ITAL	482	2452			8536 90 85				
KANADA	2	125			G BRIT	1158	8546			AND VERBINDUNG- KONTAKTELEM <1000V				
ISRAEL	135	137			IRLAND	695	1367			EINF	6345*	35884*		
MALAYS	5	50			DAENM	17	87			EV	10	149		
SINGAP	3	212			PORTUG	34	248			LV		5		
CHINA	1904	2110			SPAN	412	667			PV	75	570		
SKOREA	9	77			SCHWED	62	359			AUS LG	38	400		
JAPAN	44	951			FINNL	30	577			EU	1817	9755		
TAIWAN	283	1495			OESTER	453	1849			FRANKR	475	2077		
HONGK	21	63			BELGI	552	3751			NIEDL	199	2253		
AUSF	9238*	47487*			SCHWZ	1911	12243			ITAL	241	791		
PV	70	939			TUERK	35	194			G BRIT	187	993		
EU	4941	21270			POLEN	1009	2301			IRLAND	9	459		
FRANKR	427	3129			TSCHE	4189	11124			GRIECH	240	903		
NIEDL	1591	5774			SLOWAK	110	287			SPAN	74	625		
ITAL	154	1197			UNGARN	1177	2788			SCHWED	5	132		
G BRIT	271	1784			SLOWEN	30	203			FINNL	19	149		
IRLAND	30	282			TUNES	53	211			OESTER	305	919		
DAENM	334	1023			S AFR	30	97			BELGI	51	423		
GRIECH	247	585			USA	757	8951			NORWEG	25	355		
PORTUG	55	301			MEXIKO	20	254			SCHWZ	1482	5764		
SPAN	242	1209			BRASIL	19	125			POLEN	266	452		
SCHWED	181	911			ISRAEL	12	112			TSCHE	417	1345		
FINNL	113	511			INDIEN	100	158			SLOWAK	15	75		
OESTER	988	3415			THAIL	15	77			UNGARN	93	855		
BELGI	275	1057			MALAYS	75	295			RUMAEN	28	224		
LUXEMB	32	121			SINGAP	46	354			TUNES	113	391		
ISLAND	25	102			CHINA	1047	1551			USA	253	3437		
NORWEG	105	775			SKOREA	32	92			ISRAEL	358	1187		
SCHWZ	308	2533			JAPAN	330	5204			THAIL	73	455		
TUERK	123	592			TAIWAN	974	3552			MALAYS	151	1510		
ESTLD	21	62			HONGK	31	171			SINGAP	51	1795		
LITAU	20	96			AUSTRAL	18	102			CHINA	506	2733		
POLEN	643	1607			AUSF	27458*	152175*			SKOREA	5	130		
TSCHE	740	2261			EV	27	446			JAPAN	339	4649		
SLOWAK	65	415			PV	559	2909			TAIWAN	159	1157		
UNGARN	567	934			EU	13554	75774			HONGK	19	177		
RUMAEN	48	104			FRANKR	2128	10940			NEUSEE	5	55		
RUSSLD	20	138			NIEDL	1352	8062			AUSF	14538*	67039*		
SLOWEN	38	203			ITAL	1895	9037			EV		13		
KROAT	9	119			G BRIT	1529	11481			LV		15		
MAROKK	5	55			IRLAND	192	715			PV	358	1476		
TUNES	35	119			DAENM	218	1545			EU	7371	51802		
LIBYEN	1	133			GRIECH	107	521			FRANKR	1138	8225		
ANGOLA	5	85			PORTUG	608	2732			NIEDL	1303	7361		
S AFR	152	505			SPAN	1995	8574			ITAL	484	4325		
USA	591	10130			SCHWED	523	4850			G BRIT	551	5547		
KANADA	36	564			FINNL	298	3093			IRLAND	42	345		
MEXIKO	49	283			OESTER	1648	8140			DAENM	118	1162		
BRASIL	18	274			BELGI	1055	6045			GRIECH	17	135		
ARGENT	10	131			ISLAND	13	82			PORTUG	559	3212		
ISRAEL	45	214			NORWEG	225	1999			SPAN	1158	5049		
SAUDIA	119	174			SCHWZ	994	5055			SCHWED	275	3305		
A EMIR	13	85			MALTA	3	55			FINNL	129	1230		
INDIEN	9	290			TUERK	550	2785			OESTER	525	4554		
MALAYS	25	325												
SINGAP	35	285												
PHILIP	12	125												
CHINA	24	455												
SKOREA	25	202												

Spezialhandel nach Waren

Wichtigste Ursprungs- und Bestimmungs-Laender	JANUAR 1999		dt = 100kg	1000 DM	Wichtigste Ursprungs- und Bestimmungs-Laender	JANUAR 1999		dt = 100kg	1000 DM	Wichtigste Ursprungs- und Bestimmungs-Laender	JANUAR 1999		dt = 100kg	1000 DM
	dt = 100kg	1000 DM				dt = 100kg	1000 DM				dt = 100kg	1000 DM		
BELGI	977	5821			POLEN	34	280			PORTUG	81	1724		
LUXEMB	1	60			TSCHE	124	193			SPAN	816	9827		
NORWEG	130	734			UNGARN	10	58			SCHWED	304	4718		
LIECHT	16	100			SLOWEN	1	58			FINNL	101	1160		
SCHWZ	928	3362			KROAT	14	50			OESTER	188	2578		
MALTA	17	132			USA	125	3425			BELGI	526	10148		
TUERK	240	1314			KANADA	3	60			LUXEMB	34	57		
LITAU	17	56			ISRAEL	1	62			NORWEG	85	580		
POLEN	474	2261			INDIEN	5	80			SCHWZ	404	4511		
TSCHE	744	5443			MALAYS	19	474			TUERK	337	1608		
SLOWAK	281	1208			SINGAP	102	596			LITAU	17	139		
UNGARN	570	3071			PHILIP	35	857			POLEN	274	3488		
RUMAEN	15	107			CHINA	71	1141			TSCHE	496	3987		
SLOWEN	27	181			JAPAN	67	2607			SLOWAK	5	90		
TUNES	310	638			TAIWAN	5	64			UNGARN	218	1268		
AEGYPT	34	938			AUSTRAL	4	192			RUMAEN	53	345		
S AFR	39	218			AUSF	1326*	26214*			W RUSSD	70	130		
USA	730	4600			LV	15	53			RUSSLD	125	1408		
KANADA	96	518			PV	7	92			KASACH	215	2562		
MEXIKO	218	688			EU	510	14487			SLOWEN	7	86		
BRASIL	249	1050			FRANKR	68	1840			KROAT	5	118		
ARGENT	40	281			NIEDL	112	2864			B HERZ	22	73		
ISRAEL	31	494			ITAL	59	2438			TUNES	11	370		
SAUDIA	23	270			G BRIT	80	2012			AEGYPT	38	248		
INDIEN	6	68			DAENM	5	266			S AFR	21	224		
MALAYS	50	683			PORTUG	60	664			USA	461	4308		
SINGAP	54	287			SPAN	12	1092			KANADA	22	655		
PHILIP	1418	3461			SCHWED	16	1035			MEXIKO	53	784		
CHINA	61	698			FINNL	5	300			NICARA	33	381		
SKOREA	20	191			OESTER	79	1607			VENEZU	13	177		
JAPAN	116	980			BELGI	11	630			BRASIL	30	469		
TAIWAN	72	280			NORWEG	4	281			ARGENT	4	100		
HONGK	28	167			SCHWZ	153	2221			SYRIEN	108	809		
AUSTRAL	30	186			TUERK	11	150			IRAN	28	198		
					POLEN	189	2205			ISRAEL	29	320		
8537 10 10					TSCHE	122	988			SAUDIA	77	430		
STEUERSCHRAENKE<1000V F NUM STEUERUNG					SLOWAK	1	50			KUWAIT	24	1365		
EINF	588*	9515*			UNGARN	12	316			A EMIR	90	2605		
EV	19	456			RUSSLD	18	349			INDIEN	11	137		
LV	31	494			SLOWEN	1	62			SRI LAN	29	111		
PV	17	189			KROAT	4	73			THAIL	497	14560		
AUS LG	19	727			AEGYPT	64	171			INDONE	1	80		
EU	178	3185			S AFR	2	203			MALAYS	1	89		
FRANKR	29	608			USA	44	1994			SINGAP	123	905		
NIEDL	9	548			KANADA	1	57			PHILIP	279	1738		
ITAL	23	407			MEXIKO	1	56			CHINA	265	3564		
G BRIT	8	99			BRASIL	6	342			SKOREA	23	555		
IRLAND	2	117			ISRAEL	4	125			JAPAN	54	2595		
SCHWED	2	111			INDIEN	8	147			TAIWAN	13	517		
OESTER	16	398			THAIL	17	304			HONGK	24	574		
BELGI	88	806			SINGAP	3	133			AUSTRAL	21	584		
SCHWZ	74	585			CHINA	48	703							
TSCHE	19	203			SKOREA	5	230			8537 20 91				
USA	6	192			JAPAN	3	199			AND SCHALTTAF USW AUSGERUEST>1-72,5KV				
KANADA	12	470			TAIWAN	1	116			EINF	461*	1198*		
ISRAEL	2	102			AUSTRAL	4	188			LV	1	9		
JAPAN	279	4693								EU	172	787		
AUSF	2869*	27601*			8537 10 99					FRANKR	55	381		
EV	12	64			AND SCHALTTAFELN USW AUSGERUEST<1000V					G BRIT	21	80		
PV	18	343			EINF	5010*	58927*			PORTUG	66	258		
EU	498	12937			EV	208	1778			NORWEG	89	240		
FRANKR	16	567			LV	49	2683			SCHWZ	7	61		
NIEDL	45	475			PV	395	5562			TAIWAN	11	56		
ITAL	276	7634			AUS LG	64	1690			AUSF	6526*	34656*		
G BRIT	23	1139			EU	710	10162			EU	921	4678		
DAENM	10	214			FRANKR	193	2098			FRANKR	43	137		
PORTUG	19	212			NIEDL	42	793			NIEDL	303	1622		
SPAN	71	1718			ITAL	125	1179			ITAL	34	271		
SCHWED	26	494			G BRIT	17	900			G BRIT	60	566		
OESTER	7	269			IRLAND	134	1869			DAENM	39	144		
BELGI	3	100			IRLAND	40	378			PORTUG	10	66		
SCHWZ	216	2053			PORTUG	71	1823			SPAN	74	567		
TUERK	25	584			SPAN	34	300			SCHWED	24	57		
POLEN	37	473			SCHWED	2	149			FINNL	10	52		
TSCHE	28	1047			OESTER	47	478			OESTER	243	828		
SLOWAK	1	54			BELGI	4	176			BELGI	40	227		
SLOWEN	8	174			ISLAND	5	140			LUXEMB	35	131		
HONGK	12	236			LIECHT	2	77			NORWEG	201	877		
USA	62	1453			SCHWZ	418	3654			SCHWZ	207	1364		
CHILE	109	548			LITAU	4	55			TUERK	9	90		
SAUDIA	47	883			POLEN	79	232			LETTLD	23	67		
NEPAL	7	272			TSCHE	1255	7829			POLEN	271	1091		
THAIL	28	573			SLOWAK	9	105			TSCHE	162	710		
MALAYS	14	242			UNGARN	970	4244			UNGARN	13	54		
SINGAP	10	198			RUMAEN	8	74			RUSSLD	70	749		
PHILIP	1700	4185			SLOWEN	88	884			KASACH	335	3049		
CHINA	7	92			USA	380	10919			SLOWEN	11	60		
SKOREA	6	725			KANADA	2	104			LIBYEN	23	349		
JAPAN	25	290			MEXIKO	240	2495			MEXIKO	72	127		
TAIWAN	8	385			MEXIKO	7	164			VENEZU	96	927		
					SRI LAN	7	164			BRASIL	66	733		
8537 10 91					MALAYS	24	664			ISRAEL	128	588		
SPEICHERPROGRAMMBARE STEUERUNG <1000V					SINGAP	24	314			KUWAIT	809	2833		
EINF	820*	16032*			PHILIP	308	6136			VIETN	512	1460		
EV	30	465			CHINA	99	1079			MALAYS	150	363		
LV	144	885			SKOREA	13	72			SINGAP	164	772		
PV	64	2192			JAPAN	125	2829			CHINA	1172	6199		
AUS LG	64	2192			TAIWAN	85	301			TAIWAN	813	5700		
EU	94	3562			AUSTRAL	186	6791			HONGK	316	1617		
FRANKR	27	1122			NEUSEE	8	162							
NIEDL	6	270			AUSF	9972*	127610*			8537 20 99				
ITAL	9	211			EV	1	75			AND SCHALTTAF USW AUSGERUEST >72,5KV				
G BRIT	22	404			LV	10	89			EINF	65*	2844*		
DAENM	4	119			PV	106	642			EU	33	172		
SCHWED	3	85			EU	5182	67880			FRANKR	33	150		
OESTER	16	990			FRANKR	935	9784			SCHWZ	9	2516		
BELGI	6	299			NIEDL	690	7308			TSCHE	23	155		
SCHWZ	79	2129			ITAL	746	8295			AUSF	137*	1355*		
MALTA	18	185			G BRIT	685	11014			EU	41	164		
					IRLAND	23	107							
					DAENM	46	798							
					GRIECH	7	94							

Spezialhandel nach Waren

Wichtigste Ursprungs- und Bestimmungs-Länder	JANUAR 1999				Wichtigste Ursprungs- und Bestimmungs-Länder	JANUAR 1999				Wichtigste Ursprungs- und Bestimmungs-Länder	JANUAR 1999			
	dt = 100kg		1000 DM			dt = 100kg		1000 DM			dt = 100kg		1000 DM	
DAENM	26	116			HONGK		76			TAIWAN	3	318		
POLEN	5	50								HONGK	3	236		
RUMAEN	17	389								AUSTRAL	2	148		
NIGERI	16	350			8538 90 19									
CHINA	22	360			AND TEIL V GERAET WAFERPROBER85369020					8538 90 99				
8538 10 00					EINF	245*	2553*			AND TEILE V GERAETEN D POS 8538-8537				
TAFELN USW F POS 8537 NICHT AUSGERUES					AUS LG	1	2			EINF	12587*	60812*		
EINF	18139*	13909*			EU	226	2103			EV		32		
PV	6	11			NIEDL	104	941			LV	11	100		
AUS LG	14	178			SPAN	64	319			PV	313	964		
EU	11353	9236			OESTER	53	783			AUS LG	7	334		
FRANKR	4284	2559			SCHWZ	14	309			EU	6443	28662		
NIEDL	175	271			USA		102			FRANKR	896	9289		
ITAL	1858	1347			AUSF	139*	1548*			NIEDL	145	1466		
G BRIT	3226	3556			PV	7	57			ITAL	680	2373		
PORTUG	417	322			EU	33	568			G BRIT	946	4384		
SPAN	408	400			FRANKR	3	67			IRLAND	50	437		
SCHWED	244	200			ITAL	2	85			DAENM	360	972		
OESTER	20	72			OESTER	19	277			GRIECH	30	88		
BELGI	521	409			SCHWZ	4	146			PORTUG	1701	2666		
SCHWZ	258	935			KROAT	7	57			SPAN	228	766		
LETTLD	91	86			USA	6	287			SCHWED	108	1448		
POLEN	449	280			MEXIKO	65	251			FINNL	255	463		
TSCHE	3092	1404			CHINA	17	100			OESTER	430	2886		
SLOWAK	248	201			8538 90 91					BELGI	659	1448		
UNGARN	1683	371			ZUSAMMGES ELTRON SCHALT F POS 8538-37					NORWEG	8	167		
SLOWEN	716	436			EINF	558*	18000*			SCHWZ	1197	13296		
USA	89	807			EV		33			TUERK	39	134		
TAIWAN	40	62			LV	5	548			POLEN	662	1659		
AUSF	17374*	21874*			PV	150	1846			TSCHE	1535	3004		
EV		7			AUS LG	49	2258			SLOWAK	179	347		
PV	45	112			EU	93	5089			UNGARN	1210	3741		
EU	4917	6152			FRANKR	2	187			RUMAEN	59	83		
FRANKR	1647	1933			NIEDL	4	199			BULGAR	147	519		
NIEDL	687	1902			ITAL	2	122			SLOWEN	115	226		
ITAL	155	363			G BRIT	38	1170			KROAT	51	172		
G BRIT	95	369			DAENM	1	86			TUNES	156	385		
IRLAND	144	162			PORTUG	1	84			S AFR	6	90		
DAENM	379	395			SPAN	1	52			USA	293	3291		
GRIECH	73	85			SCHWED	2	222			KANADA	5	55		
PORTUG	224	266			OESTER	40	2573			MEXIKO	12	187		
SPAN	360	508			BELGI	3	304			ISRAEL	51	128		
SCHWED	188	397			NORWEG		138			INDONE	63	84		
FINNL	50	137			SCHWZ	54	3023			SINGAP	28	215		
OESTER	474	1106			POLEN	27	110			CHINA	55	301		
BELGI	425	512			TSCHE	93	1029			JAPAN	132	3415		
ISLAND	59	52			SLOWAK	36	243			TAIWAN	70	352		
NORWEG	1123	778			UNGARN	71	1127			AUSTRAL	11	108		
SCHWZ	2307	2598			RUMAEN	6	176			AUSF	3805*	18344*		
TUERK	36	81			USA	123	5211			LV	5	62		
POLEN	1117	1220			BRASIL		50			PV	711	3744		
TSCHE	574	825			SRILAN	1	150			EU	16673	86527		
UNGARN	432	512			CHINA	8	150			FRANKR	1799	8231		
RUSSLD	199	191			SKOREA	3	118			NIEDL	1241	7097		
KROAT	34	90			JAPAN	24	770			ITAL	2074	11583		
AEGYPT	1249	1146			TAIWAN	27	265			G BRIT	2030	12602		
S AFR	85	60			AUSF	978*	45479*			IRLAND	884	2582		
USA	1117	1661			EV		9			DAENM	382	1396		
KANADA	270	252			LV	3	3083			GRIECH	453	1453		
MEXIKO	52	58			PV	136	1845			PORTUG	1633	8566		
BRASIL	211	376			EU	385	20183			SPAN	2825	13416		
CHILE	88	86			FRANKR	84	3972			SCHWED	354	3140		
URUGU	191	453			NIEDL	70	1851			FINNL	329	2315		
ARGENT	254	142			ITAL	48	2959			OESTER	2062	10626		
ISRAEL	242	544			G BRIT	23	1813			BELGI	784	3369		
SAUDIA	385	310			IRLAND		54			LUXEMB	29	162		
A EMIR	134	72			DAENM	39	1095			ISLAND	14	73		
SINGAP	319	178			GRIECH	1	83			NORWEG	200	873		
CHINA	512	248			PORTUG	16	1503			SCHWZ	952	7018		
SKOREA	17	79			SPAN	30	2420			MALTA	35	323		
JAPAN	239	301			SCHWED	9	1002			TUERK	147	1663		
HONGK	227	165			FINNL	3	338			LETTLD	20	68		
AUSTRAL	352	326			OESTER	46	1966			LITAU	5	70		
8538 90 11					BELGI	16	1070			POLEN	4214	8115		
ZGES ELTR SCHALT WAFERPROBER 85369020					ISLAND	1	27			TSCHE	3829	15564		
EINF	32*	1622*			NORWEG	30	1050			SLOWAK	247	669		
PV		16			SCHWZ	30	3009			UNGARN	1317	5362		
AUS LG	7	131			TUERK	4	311			RUMAEN	109	370		
EU	12	844			POLEN	7	645			UKRAIN	33	214		
NIEDL	3	154			TSCHE	145	2415			RUSSLD	33	366		
ITAL	1	88			SLOWAK	18	256			SLOWEN	504	2912		
OESTER	7	489			UNGARN	18	728			KROAT	57	294		
SCHWZ	1	58			RUMAEN	2	57			MAROKK	336	594		
USA	1	217			BULGAR		86			ALGER	6	93		
SKOREA	4	121			RUSSLD	9	461			TUNES	489	2531		
JAPAN	10	339			KROAT		55			AEGYPT	310	1508		
AUSF	93*	4824*			S AFR	4	441			SUDAN	4	221		
PV		41			USA	45	3563			NIGERI	23	318		
EU	35	2179			KANADA	8	476			S AFR	180	1504		
FRANKR	3	166			MEXIKO	28	597			USA	1890	11651		
NIEDL	18	847			KOLUMB	1	126			KANADA	87	521		
ITAL	4	376			VENEZU	1	94			MEXIKO	709	4008		
G BRIT	4	251			BRASIL	5	438			KOLUMB	12	57		
SPAN	1	103			ARGENT	5	54			VENEZU	18	92		
OESTER	4	271			IRAN	4	50			BRASIL	328	2490		
BELGI	1	71			ISRAEL	2	191			CHILE	7	119		
SCHWZ	15	538			SAUDIA	2	66			PARAGU	101	498		
POLEN		50			KUWAIT	3	3013			ARGENT	60	394		
TSCHE	5	199			INDIEN	2	277			SYRIEN	2	99		
UNGARN	14	194			SRILAN	1	199			IRAN	149	327		
USA	6	362			THAIL		59			ISRAEL	300	1340		
INDIEN	2	128			INDONE	1	169			JORDAN	13	156		
INDONE	2	124			SINGAP	4	207			SAUDIA	823	5909		
JAPAN	4	242			CHINA	196	3848			KUWAIT	4	95		
					SKOREA	1	153			A EMIR	76	377		
					JAPAN	12	695			OMAN	45	193		
										PAKIST	13	87		
										INDIEN	65	1177		
										THAIL	182	1016		
										VIETN	10	63		
										INDONE	137	164		
										MALAYS	100	731		
										SINGAP	196	2246		
										PHILIP	31	159		

Spezialhandel nach Waren

Wichtigste Ursprungs- und Bestimmungs-Länder	JANUAR 1999				Wichtigste Ursprungs- und Bestimmungs-Länder	JANUAR 1999				Wichtigste Ursprungs- und Bestimmungs-Länder	JANUAR 1999			
	dt = 100kg		1000 DM			dt = 100kg		1000 DM			dt = 100kg		1000 DM	
CHINA	2441	8276			AUSF	1681689*	6494*			DAENM	69537	95		
SKOREA	26	268			GEW DT	422				GRIECH	61219	108		
JAPAN	43	378			EU	1055981	4138			SPAN	39262	58		
TAIWAN	120	659			FRANKR	283119	993			SCHWED	242516	216		
HONGK	197	1303			NIEDL	65292	282			OESTER	220818	285		
AUSTRAL	75	649			ITAL	230026	848			BELGI	71847	54		
					G BRIT	186825	495			SCHWZ	88426	88		
8539 10 10					DAENM	24126	124			TUERK	88933	56		
INNVERSPIEG SCHEINWERFLAMP ZIV LPZ					GRIECH	28461	148			TSCHE	67232	64		
					PORTUG	31808	162			ALGER	94475	107		
	STUECK		STUECK		SPAN	90295	407			BRASIL	113300	97		
EINF	166*	44*			SCHWED	36850	193			AUSTRAL	127671	99		
EU	18	10			OESTER	70755	365							
AUSF	*	*			BELGI	37756	105			8539 22 90				
					NORWEG	23442	98			AND GUEHLAMPEN <200W >100V				
8539 10 90					SCHWZ	99747	337				100 ST		100 ST	
AND INNVERSPIEG SCHEINWERFERLAMPE					TUERK	32136	127			EINF	384777*	15713*		
					POLEN	21852	86			GEW DT	13381			
	STUECK		STUECK		TSCHE	24161	102			LY	2	30		
EINF	55106*	419*			ALGER	26958	81			AUS LG	2	13		
GEW DT	26				USA	61093	357							
EV	647	9			BRASIL	62085	215			EU	302747	11862		
AUS LG	27	8			ARGENT	38054	100			FRANKR	167785	5388		
EU	53147	151			ISRAEL	39122	92			NIEDL	49042	2056		
NIEDL	48250	94			SKOREA	56824	137			ITAL	38168	1911		
USA	1054	238			HONGK	9454	56			G BRIT	43325	1711		
AUSF	439178*	263*								SPAN	819	134		
GEW DT	18									FINNL	1041	426		
EU	430164	152								BELGI	2552	185		
RUSSLD	857	52								NORWEG	3260	139		
										SCHWZ	1670	145		
8539 21 30										LETFLD	27364	890		
WOLFRAM-HALOG-GLUEHLAMP F KRAD KPF										POLEN	18810	568		
										TSCHE	12192	404		
	100 ST		100 ST							SLOWAK	5817	261		
EINF	24702*	4988*								UKRAIN	4057	83		
GEW DT	888									USA	79	68		
AUS LG	7	6								CHINA	6125	1139		
EU	18344	3984								JAPAN	39	58		
FRANKR	15718	3199								AUSF	162455*	8408*		
NIEDL	682	25								GEW DT	4370			
ITAL	171	213								EU	102049	5711		
G BRIT	1348	177								FRANKR	4129	432		
POLEN	48	90								NIEDL	10679	1050		
TSCHE	325	99								ITAL	5185	362		
INDIEN	2939	473								G BRIT	4257	201		
CHINA	520	55								DAENM	8430	481		
SKOREA	2187	248								GRIECH	6676	350		
AUSF	96328*	19993*								PORTUG	4748	147		
GEW DT	1822									SPAN	2205	250		
EU	47833	11351								SCHWED	23206	1051		
FRANKR	15686	4247								OESTER	30183	1246		
NIEDL	2289	741								BELGI	2223	107		
ITAL	8596	1897								NORWEG	2003	127		
G BRIT	3153	600								SCHWZ	6771	348		
DAENM	867	402								TUERK	1897	127		
GRIECH	418	108								POLEN	4211	165		
PORTUG	494	128								TSCHE	3019	125		
SPAN	5324	988								UNGARN	1944	72		
SCHWED	3129	797								RUMAEN	1995	60		
FINNL	855	149								BULGAR	4432	181		
OESTER	5493	1225								KROAT	2214	73		
BELGI	1385	309								ALGER	11152	304		
NORWEG	301	66								USA	1015	98		
SCHWZ	686	239								ISRAEL	831	57		
POLEN	2712	489								INDONE	160	57		
TSCHE	3120	597								SINGAP	1954	88		
SLOWAK	610	105								CHINA	1308	53		
SLOWEN	849	165								SKOREA	1196	81		
USA	3427	459								TAIWAN	928	70		
KANADA	301	61								HONGK	6483	261		
MEXIKO	938	154												
BRASIL	2447	402								8539 29 30				
ARGENT	264	57								AND GUEHLAMPEN F KRAD U AND KPF				
ISRAEL	438	79									STUECK		STUECK	
MALAYS	884	172								EINF	34138213*	9214*		
SINGAP	698	107								GEW DT	1788			
CHINA	1025	134								EV	871	2		
SKOREA	5522	688								EU	28644084	7516		
JAPAN	18502	3586								FRANKR	9118852	3342		
TAIWAN	921	116								NIEDL	162100	116		
HONGK	3198	567								ITAL	19175340	4023		
AUSTRAL	477	135								POLEN	2767842	472		
										SLOWAK	339920	102		
8539 21 92										THAIL	615046	94		
AND WOLFRAM-HALOGEN-GLUEHLAMP >100V										CHINA	1166200	347		
										SKOREA	191531	613		
										JAPAN	235533	141		
	STUECK		STUECK							TAIWAN	65500	65		
EINF	1553310*	2853*								AUSF	33006188*	11616*		
GEW DT	404									GEW DT	2168			
AUS LG	165	18								PV	350000	10		
EU	466412	1728								EU	17431017	5990		
FRANKR	306034	1023								FRANKR	3002033	722		
BELGI	138322	618								NIEDL	1121572	520		
USA	13833	154								ITAL	6419058	1555		
PHILIP	83500	156								G BRIT	870245	367		
CHINA	1004020	674								DAENM	248691	98		
JAPAN	8550	99								GRIECH	198668	85		
										PORTUG	235320	105		
										SPAN	2875047	777		
										SCHWED	651603	260		
										FINNL	328187	155		
										OESTER	2035751	589		
										BELGI	364284	232		
										NORWEG	141874	87		

Spezialhandel nach Waren

Wichtigste Ursprungs- und Bestimmungs-Länder	JANUAR 1999				Wichtigste Ursprungs- und Bestimmungs-Länder	JANUAR 1999				Wichtigste Ursprungs- und Bestimmungs-Länder	JANUAR 1999							
	dt = 100kg		1000 DM			dt = 100kg		1000 DM			dt = 100kg		1000 DM		dt = 100kg		1000 DM	
SCHWZ 580121		325			PV 609925		757			8539 32 90								
TUERK 386882		350			EU 12548345		42417			METALLHALOGENIDLAMPEN								
POLEN 1159696		314			FRANKR 3173616		9870			STUECK		STUECK						
TSCHE 2552015		706			NIEDL 694657		3113			EINF 57095*		1449*						
SLOWAK 159421		113			ITAL 1960966		8076			GEW DT 54								
UNGARN 1528818		354			G BRIT 2034359		5707			AUS LG 230		55						
SLOWEN 783777		248			DAENM 482083		2061			EU 45030		1068						
MAROKK 35371		70			GRIECH 376032		1458			G BRIT 8668		233						
USA 1352000		1435			PORTUG 286275		891			FINNL 14238		317						
KANADA 135972		64			SPAN 1713660		4782			BELGI 13640		406						
MEXIKO 378923		135			SCHWED 714218		2488			USA 749		78						
ECUAD 46500		73			FINNL 101571		370			JAPAN 4079		224						
BRASIL 475997		157			OESTER 447014		2124			AUSFUHR UNTER 8539 31 10								
ISRAEL 262506		80			BELGI 579204		1468			8539 39 00								
A EMIR 430007		120			NORWEG 353198		1059			ANDERE ENTLADUNGSLAMPEN								
INDIEN 153975		102			SCHWZ 618429		1997			STUECK		STUECK						
CHINA 506598		110			MALTA 15593		59			EINF 2523951*		6508*						
SKOREA 2359548		494			TUERK 340597		1033			GEW DT 764								
JAPAN 140485		123			POLEN 347379		1575			EY 50		2						
TAIWAN 253779		164			TSCHE 815484		2125			PV 21		9						
HONGK 385232		72			SLOWAK 31447		149			AUS LG 2875		136						
AUSTRAL 75249		93			UNGARN 199181		455			G BRIT 77347		1143						
8539 29 92					RUMAEN 423182		281			TSCHE 105000		59						
AND GLUEHLAMPEN F SPANN >100V					BULGAR 46206		152			USA 4819		529						
STUECK		STUECK			RUSSLO 98647		137			SINGAP 636333		679						
EINF 160030*		334*			SLOWEN 47457		79			CHINA 746019		398						
GEW DT 94					KROAT 23268		61			SKOREA 75000		81						
AUS LG 185		27			MAROKK 15355		119			JAPAN 221153		377						
EU 33450		69			ALGER 219218		547			HONGK 250343		89						
BELGI 4045		50			TUNES 5531		325			AUSFUHR UNTER 8539 31 10								
USA 8545		71			AEGYPT 92944		83			8539 41 00								
CHINA 18500		65			S AFR 76351		216			BOGENLAMPEN								
AUSF 362480*		492*			USA 1563610		8751			STUECK		STUECK						
GEW DT 100					KANADA 60088		264			EINF 2104*		308*						
EU 227988		323			MEXIKO 1703		71			GEW DT 1								
FRANKR 26764		51			VENEZU 256103		919			AUS LG 17		7						
G BRIT 149096		203			ECUAD 48960		398			EU 1219		122						
8539 29 98					PERU 35331		167			G BRIT 1203		111						
AND GLUEHLAMPEN F SPANN <100V					BRASIL 445394		1192			BULGAR 413		53						
100 ST		100 ST			CHILE 96539		359			JAPAN 355		104						
EINF 94171*		2429*			PARAGU 51442		58			AUSF 3117*		465*						
GEW DT 372					ARGENT 138351		405			GEW DT 1								
EV 11		11			LIBAN 57234		203			EU 928		250						
AUS LG 53		96			SYRIEN 98605		92			OESTER 155		60						
EU 29885		802			ISRAEL 249234		567			USA 909		67						
FRANKR 25200		593			SAUDIA 272396		601			8539 49 10								
G BRIT 2757		57			KUWAIT 49995		180			ULTRAVIOLETTLAMPEN								
OESTER 392		50			BAHRAI 34952		155			STUECK		STUECK						
MARINO 1371		139			KATAR 59297		172			EINF 577642*		4984*						
SLOWAK 5648		58			A EMIR 191979		553			GEW DT 2487								
USA 195		146			INDIEN 950		62			PV 67		13						
CHINA 5955		191			SRILAN 87792		215			AUS LG 855		71						
SKOREA 2006		73			THAIL 46355		235			EU 497580		2536						
JAPAN 17281		654			SINGAP 308489		842			FRANKR 5741		50						
TAIWAN 7911		70			CHINA 18391		184			NIEDL 407998		1992						
HONGK 18977		240			SKOREA 101526		1124			G BRIT 62249		395						
AUSF 237560*		5180*			JAPAN 283843		7358			BELGI 21502		97						
GEW DT 257					TAIWAN 98940		1144			SCHWZ 468		109						
EV 2		111			HONGK 320336		848			UNGARN 124426		1172						
EU 77578		2535			AUSTRAL 484106		1171			USA 5750		289						
FRANKR 38893		688			NEUSEE 70485		251			JAPAN 38719		787						
NIEDL 2230		269			8539 31 90					AUSF 246910*		4703*						
ITAL 6598		291			AND GLUEHKATHODEN-LEUCHTSTOFFLAMPE					GEW DT 867								
G BRIT 3988		277			STUECK		STUECK			EU 159635		2674						
DAENM 1825		161			EINF 5647428*		18691*			FRANKR 5914		331						
PORTUG 4645		167			GEW DT 5712					NIEDL 50552		518						
SPAN 12574		260			PV 25600		152			ITAL 12438		350						
SCHWED 3432		134			AUS LG 1784		20			G BRIT 38361		635						
OESTER 2077		169			G BRIT 124331		693			DAENM 16056		223						
BELGI 1085		67			POLEN 866554		4185			SPAN 3021		85						
SCHWZ 6216		188			TSCHE 25600		152			SCHWED 5184		109						
POLEN 2489		58			USA 2257		150			OESTER 10684		181						
TSCHE 106895		1219			CHINA 1013451		3596			BELGI 13368		160						
USA 24804		543			AUSFUHR UNTER 8539 31 10					NORWEG 13410		198						
JAPAN 1806		95			QUECKSILBERDAMPFLAMPEN					SCHWZ 13522		405						
HONGK 1703		128			STUECK		STUECK			POLEN 10320		187						
8539 31 10					EINF 151541*		1298*			TSCHE 3767		53						
GLUEHKATH-LEUCHTSTLAMPE 2 LAMP SOCK					GEW DT 415					UNGARN 3595		80						
STUECK		STUECK			PV 8		4			USA 21864		502						
EINF 5729923*		10439*			AUS LG 51		20			KANADA 11130		117						
GEW DT 9315					G BRIT 78474		793			ARGENT 3236		59						
PV 68890		11			USA 182		82			JAPAN 1490		70						
AUS LG 1163		65			AUSFUHR UNTER 8539 31 10													
FRANKR 1225089		2912			8539 32 50													
G BRIT 15230		73			NATRIUMDAMPFLAMPEN													
POLEN 157576		192			STUECK		STUECK											
CHINA 550892		544			EINF 167660*		2759*											
JAPAN 133800		467			GEW DT 400													
AUSF 22014099*		81851*			EU 167650		2761											
GEW DT 29591					G BRIT 79604		1222											
EINSCHL. 8539 31 90, 32 10, 32 50, 32 90, 39 00					BELGI 86461		1519											
EV 500		256			AUSFUHR UNTER 8539 31 10													
LV 7554		84																

Spezialhandel nach Waren.

Wichtigste Ursprungs- und Bestimmungs-Länder	JANUAR 1999		dt = 100kg	1000 DM	Wichtigste Ursprungs- und Bestimmungs-Länder	JANUAR 1999		dt = 100kg	1000 DM	Wichtigste Ursprungs- und Bestimmungs-Länder	JANUAR 1999		dt = 100kg	1000 DM		
	dt = 100kg	1000 DM				dt = 100kg	1000 DM				dt = 100kg	1000 DM			dt = 100kg	1000 DM
8539 49 30					JAPAN	836	322					8540 12 00				
INFRAROTLAMPEN					AUSF	133*	22*					SW-FERNSEHER-KATHODENSTRALHROEHREN				
	STUECK		STUECK		GEW DT	14							STUECK	STUECK		
EINF	233792*	1244*			EU	111	14					EINF	128*	37*		
GEW DT	476											GEW DT	10			
AUS LG	539	16			8540 11 13					LV	2	2				
EU	218463	825			FARBFS-KATHODSTRLR <1,5 >42-52CM					PV	1	10				
FRANKR	8687	122				STUECK	STUECK					AUS LG	27	4		
NIEDL	204846	686			EINF	9604*	2043*					AUSF	24*	62*		
USA	895	65			GEW DT	1461						GEW DT	1			
KANADA	265	204			EU	9584	2037					EU	8	6		
AUSF	58879*	1386*			NIEDL	5519	1498					8540 20 10				
GEW DT	165				G BRIT	4035	824					BILDAUFNAHMERDEHR F FERNSEHKAMERAS				
EU	48684	784			AUSF	311429*	34169*						STUECK	STUECK		
FRANKR	7831	173			GEW DT	44709						EINF	312*	130*		
NIEDL	1295	56			EU	230517	26076					GEW DT	1			
ITAL	6313	187			FRANKR	21355	2038					AUS LG	1	2		
G BRIT	11335	98			ITAL	13347	1413					EU	4	18		
SCHWED	7044	57			G BRIT	69156	8180					JAPAN	305	107		
OESTER	6559	109			SPAN	48768	5327					AUSF	357*	1939*		
SCHWZ	3939	123			OESTER	77954	9111					GEW DT	2			
USA	677	205			TUERK	10560	1045					EU	63	386		
JAPAN	571	77			POLEN	35760	3671					FRANKR	8	54		
8539 90 10					SLOWAK	2523	317					G BRIT	28	162		
LAMPENSOECKEL					UNGARN	18500	1838					BELGI	20	128		
	DT		DT		RUMAEN	1040	118					USA	260	1163		
EINF	2264*	2509*			HOLDAU	904	50					PHILIP	13	201		
AUS LG		12			SKOREA	10320	1022					8540 20 80				
EU	2139	2184			8540 11 15					ANDERE BILDAUFNAHMERDEHREN						
NIEDL	584	753			FARBFS-KATHODSTRLR <1,5 >52-72CM						STUECK	STUECK				
SPAN	1537	1325				STUECK	STUECK					EINF	3125*	2440*		
OESTER	75	75			EINF	45567*	10635*					GEW DT	3			
SCHWZ	60	120			GEW DT	11958						LV	1	14		
POLEN	42	72			EU	39727	9227					AUS LG	8	5		
JAPAN	2	65			FRANKR	24497	5445					EU	403	1677		
AUSF	94*	238*			ITAL	4193	987					FRANKR	126	1393		
EU	61	161			G BRIT	11000	2815					NIEDL	259	250		
NIEDL	45	98			TSCHE	5042	932					BULGAR	247	79		
8539 90 90					JAPAN	1797	475					JAPAN	2330	636		
AND TEILE V EL GLUENLAMPEN USW					AUSF	147061*	37576*					AUSF	2368*	3671*		
EINF	2120*	10568*			GEW DT	36632						GEW DT	7			
PV	34	217			EU	133048	34555					LV	15	109		
AUS LG		3			FRANKR	21212	5849					PV	2	39		
EU	1013	8052			NIEDL	1040	407					EU	2275	2257		
FRANKR	44	351			G BRIT	76790	17383					NIEDL	2042	2013		
NIEDL	5	57			DAENM	1056	401					ITAL	14	103		
ITAL	937	7292			SPAN	10554	2408					USA	48	792		
G BRIT	4	128			OESTER	9519	1924					KANADA	1	64		
BELGI	18	173			BELGI	12800	6657					BRASIL	7	179		
SCHWZ	156	169			POLEN	524	132					ARGENT	1	79		
TUERK	110	149			SLOWAK	1584	337					JAPAN	4	190		
POLEN	184	214			UNGARN	11522	2377					8540 40 00				
TSCHE	13	193			8540 11 19					ANZEIGERDEHR DMONIT MEHRF 8 CO,4MM						
USA	132	812			FARBFS-KATHODSTRALHROEHRE <1,5 >72CM						STUECK	STUECK				
CHINA	395	524				STUECK	STUECK					EINF	3163*	1018*		
JAPAN	5	294			EINF	33819*	12780*					GEW DT	216			
HONGK	70	68			GEW DT	10869						AUS LG	3	6		
AUSF	1398*	8195*			PV	6528	3917					EU	1461	222		
PV	9	75			EU	26604	8233					G BRIT	288	74		
EU	540	3548			FRANKR	24476	5973					OESTER	840	115		
FRANKR	22	1200			NIEDL	1932	1268					USA	524	283		
NIEDL	304	746			USA	7175	4498					JAPAN	475	349		
ITAL	37	341			AUSF	37585*	15446*					TAIWAN	387	122		
G BRIT	38	307			GEW DT	11096						AUSF	2026*	747*		
SPAN	88	211			EU	36802	15053					GEW DT	55			
OESTER	12	88			FRANKR	3040	1884					EU	1587	662		
BELGI	35	603			NIEDL	175	116					FRANKR	700	323		
NORWEG	1	71			ITAL	497	254					NIEDL	481	224		
SCHWZ	21	301			G BRIT	18192	7343					G BRIT	350	95		
TUERK	35	106			DAENM	1200	530					CHINA	355	56		
LETTLD	82	96			SPAN	3710	591					8540 50 00				
POLEN	5	53			OESTER	5335	1340					ANZEIGERDEHRE DATENMON SW USW BILD				
TSCHE	28	297			BELGI	3540	2291						STUECK	STUECK		
SLOWAK	16	214			TUERK	720	348					EINF	963*	158*		
UNGARN	79	295			8540 11 70					GEW DT	80					
USA	311	1059			AND FARBFS-KATHODENSTRALHROEHREN					EU	62	16				
BRASIL	36	427				STUECK	STUECK					USA	800	129		
INDIEN	4	74			EINF	1973*	1473*					AUSF	90*	26*		
INDONE	8	71			GEW DT	869						GEW DT	8			
SINGAP	7	173			AUS LG	2	1					EU	74	20		
CHINA	15	329			EU	1966	1471					8540 50 00				
SKOREA	14	358			G BRIT	1892	1439					ANZEIGERDEHRE DATENMON SW USW BILD				
JAPAN	129	357			AUSF	1*	1*					EINF	963*	158*		
TAIWAN	54	115			EU	1	1					GEW DT	80			
8540 11 11					8540 11 11									EU	62	16
FARBFS-KATHODSTRALHROEHRE <1,5 >42CM						STUECK	STUECK					USA	800	129		
	STUECK		STUECK		EINF	3512*	591*					AUSF	90*	26*		
EINF	3512*	591*			GEW DT	275						GEW DT	8			
GEW DT	275				EU	2432	181					EU	74	20		
EU	2432	181			OESTER	2364	165									
OESTER	2364	165														

Spezialhandel nach Waren

Wichtigste Ursprungs- und Bestimmungs-Länder	JANUAR 1999				Wichtigste Ursprungs- und Bestimmungs-Länder	JANUAR 1999				Wichtigste Ursprungs- und Bestimmungs-Länder	JANUAR 1999			
	dt = 100kg	1000 DM	dt = 100kg	1000 DM		dt = 100kg	1000 DM	dt = 100kg	1000 DM		dt = 100kg	1000 DM	dt = 100kg	1000 DM
8540 60 00					GEW DT	107				GRIECH	2	112		
ANDERE KATHODENSTRALHROEHREN					EV	12	4			PORTUG	6	1023		
	STUECK		STUECK		PV	10012	193			SPAN	413	3826		
EINF	512*	208*			EU	217379	1874			SCHWED	10	222		
GEW DT	28				FRANKR	86426	808			FINNL	5	594		
AUS LG	265	40			ITAL	18974	212			OESTER	25	2587		
EU	35	19			G BRIT	39367	559			BELGI	4	126		
USA	364	156			PORTUG	5195	57			LUXEMB	2	87		
AUSF	376*	162*			SPAN	6101	75			NORWEG	1	54		
GEW DT	7				SCHWED	58177	341			SCHWZ	27	926		
EV	11	7			NORWEG	607	79			TUERK	21	292		
EU	333	79			SCHWZ	6718	321			POLEN	35	238		
					TUERK	479	167			TSCHE	5	442		
					UNGARN	10226	184			SLOWAK	20	282		
					SLOWEN	999	109			UNGARN	20	570		
					USA	1063	277			SLOWEN	10	231		
					SINGAP	11	82			S AFR	9	153		
					JAPAN	938	168			USA	330	5408		
										MEXIKO	24	130		
8540 71 00					8540 91 00					BRASIL	46	351		
MAGNETRONE					TEILE V KATHODENSTRALHROEHREN					ISRAEL	2	71		
	STUECK		STUECK			DT		DT		INDIEN	6	111		
EINF	1177*	412*			EINF	4186*	11722*			INDONE	1	50		
GEW DT	16				EU	3418	9801			MALAYS	22	893		
AUS LG	2	11			FRANKR	13	85			SINGAP	4	511		
EU	349	266			NIEDL	1316	5385			PHILIP	6	393		
G BRIT	316	250			G BRIT	1633	3109			CHINA	23	359		
JAPAN	822	137			PORTUG	276	579			SKOREA	42	522		
AUSF	661*	187*			OESTER	34	136			JAPAN	2	66		
GEW DT	7				BELGI	141	461			TAIWAN	3	356		
EU	661	187			LITAU	497	571			HONGK	56	4878		
					USA	14	338			AUSTRL	3	173		
					SINGAP	88	218							
					CHINA	86	340			8541 21 00				
					SKOREA	5	55			TRANSISTOREN M VERLUSTLEISTUNG <1W				
					JAPAN	58	301			EINF	329*	2277*		
					AUSF	2225*	15199*			AUS LG	74	3607		
					EU	388	4139			EU	9	1202		
					FRANKR	9	107			FRANKR	3	342		
					ITAL	351	3355			NIEDL	1	50		
					OESTER	21	609			G BRIT	4	220		
					POLEN	238	510			OESTER	24	559		
					UNGARN	1214	8385			SCHWZ	24	85		
					USA	379	2082			USA	17	4083		
										THAIL	27	1246		
										MALAYS	94	5355		
										SINGAP	3	105		
										PHILIP	5	173		
										CHINA	13	102		
										JAPAN	83	4504		
										TAIWAN	3	253		
										HONGK	45	4656		
										AUSF	421*	24989*		
										EV		3		
										LV		585		
										PV	28	758		
										EU	218	11072		
										FRANKR	100	2998		
										NIEDL	1	86		
										ITAL	13	1243		
										G BRIT	41	2293		
										IRLAND	2	189		
										DAENM	9	390		
										GRIECH	1	73		
										PORTUG	4	522		
										SPAN	11	753		
										SCHWED	13	958		
										FINNL	12	790		
										OESTER	5	547		
										BELGI	5	325		
										NORWEG	3	58		
										SCHWZ	4	326		
										TUERK	19	181		
										POLEN	5	289		
										TSCHE	2	155		
										SLOWAK	3	74		
										UNGARN	18	554		
										S AFR	2	58		
										USA	11	540		
										BRASIL	3	144		
										MALAYS	89	2905		
										SINGAP	1	216		
										PHILIP	1	95		
										CHINA	2	650		
										SKOREA	1	51		
										TAIWAN		106		
										HONGK	37	7116		
										8541 29 00				
										ANDERE TRANSISTOREN				
										EINF	1105*	50560*		
										EV		21		
										LV		15		
										PV	1	5		
										AUS LG	48	3487		
										EU	195	15945		
										FRANKR	156	5282		
										NIEDL	7	79		
										ITAL	10	229		
										G BRIT	10	1911		
										OESTER	8	8957		
										BELGI	14	456		
										TSCHE		75		
										USA	50	7611		
										MEXIKO	71	2216		
										MALAYS	109	5154		
										SINGAP	4	118		
										PHILIP	15	2441		
										CHINA	14	2551		



Spezialhandel nach Waren

Wichtigste Ursprungs- und Bestimmungs-Länder	JANUAR 1999		dt = 100kg	1000 DM	Wichtigste Ursprungs- und Bestimmungs-Länder	JANUAR 1999		dt = 100kg	1000 DM	Wichtigste Ursprungs- und Bestimmungs-Länder	JANUAR 1999		dt = 100kg	1000 DM
	dt = 100kg	1000 DM				dt = 100kg	1000 DM				dt = 100kg	1000 DM		
SKOREA	138	3286			EU	139	8347			MALAYS	20	1243		
JAPAN	308	4624			FRANKR	30	2096			PHILIP	1	392		
TAIWAN	198	4371			NIEDL	2	138			HONGK	1	169		
HONGK	6	1341			ITAL	31	944							
AUSF	711*	21569*			G BRIT	4	856			8541 60 00				
PV	129	2597			IRLAND	1	70			GEFASS MONTIERTE PIEZOEL KRISTALLE				
EU	456	13634			DAENM	3	226			EINF	470*	39922*		
FRANKR	82	2181			PORTUG	16	1197			PV			42	
NIEDL	52	945			SPAN	22	1223			AUS LG			19	
ITAL	124	1989			SCHWED	4	208			EU	24	4639		
G BRIT	45	3720			FINNL	4	314			FRANKR	1	181		
IRLAND	2	238			OESTER	7	306			NIEDL	3	409		
PORTUG	1	146			BELGI	11	767			G BRIT	3	385		
SPAN	71	1214			SCHWZ	5	390			IRLAND	6	53		
SCHWED	11	1280			POLEN	7	127			DAENM	1	84		
FINNL	1	226			TSCH	4	545			SCHWED	8	3647		
OESTER	58	1152			UNGARN	6	509			SCHWZ	1	188		
BELGI	6	511			RUSSLD	54				SLOWAK	25	1885		
NORWEG	14	893			USA	2	288			USA	3	541		
SCHWZ	14	893			BRASIL	8	54			THAIL	70	2689		
TUERK	20	569			MALAYS	8	3449			INDONE	13	384		
POLEN	8	179			PHILIP	30	898			MALAYS	39	2345		
TSCH	8	269			CHINA	3	100			SINGAP	22	7462		
SLOWAK	6	146			JAPAN	118				PHILIP	2	94		
UNGARN	7	235			TAIWAN	1	78			CHINA	52	1765		
USA	10	1060								SKOREA	8	282		
KANADA	4	246			8541 40 90					JAPAN	180	16365		
BRASIL	5	170			AND LICHTEMPFINDL HALBLEITERBAUSTEINE					TAIWAN	16	635		
ISRAEL	18	636			EINF	1203*	28557*			HONGK	15	432		
THAIL	1	85			PV	5	173			AUSF	623*	48669*		
MALAYS	126	2488			AUS LG	128	854			PV	7	370		
SINGAP	2	191			EU	384	4870			EU	290	25976		
CHINA	17	268			FRANKR	79	850			FRANKR	64	5819		
SKOREA	3	297			NIEDL	50	617			NIEDL	6	342		
TAIWAN	2	150			ITAL	226	2568			ITAL	32	1936		
HONGK	5	101			G BRIT	2	229			G BRIT	31	3182		
8541 30 00					DAENM	16	209			IRLAND	23	949		
THYRISTOREN DIACS TRIACS					USA	328	6426			DAENM	3	377		
EINF	167*	6912*			KANADA	18	402			PORTUG	28	1267		
PV			8		MEXIKO	6	57			SPAN	28	1955		
AUS LG	1	40			THAIL	6	437			SCHWED	5	1239		
EU	83	2361			MALAYS	83	4596			FINNL	27	6588		
FRANKR	71	1974			SINGAP	1	88			OESTER	30	1495		
G BRIT	1	164			PHILIP	8	814			BELGI	13	818		
BELGI	1	97			CHINA	12	844			SCHWZ	5	509		
SCHWZ	13	648			SKOREA	57				TUERK	28	1581		
UNGARN	21	401			JAPAN	321	6461			POLEN	16	766		
SLOWEN	15	221			TAIWAN	8	235			TSCH	4	289		
USA	18	508			HONGK	15	488			SLOWAK	6	247		
PHILIP	1	336			AUSF	361*	20483*			UNGARN	1	179		
JAPAN	16	2324			PV	3	144			SLOWEN	1	58		
HONGK		87			EU	193	13987			S APR	3	222		
AUSF	235*	7800*			FRANKR	31	1715			USA	66	5088		
PV	3	52			NIEDL	7	567			MEXIKO	3	185		
EU	104	3101			ITAL	26	1916			BRASIL	4	227		
FRANKR	14	438			G BRIT	21	2733			ISRAEL	1	144		
NIEDL	1	89			IRLAND	2	194			INDIEN	4	234		
ITAL	8	397			DAENM	3	364			THAIL	1	80		
G BRIT	21	785			PORTUG	5	378			MALAYS	5	146		
DAENM	32	226			SPAN	14	536			SINGAP	102	5261		
PORTUG	1	108			SCHWED	12	634			PHILIP	7	519		
SPAN	2	192			FINNL	22	318			CHINA	2	222		
SCHWED	9	316			OESTER	27	788			SKOREA	19	2583		
FINNL	179				BELGI	23	3620			JAPAN	17	1219		
OESTER	15	302			SCHWZ	48	623			TAIWAN	27	1620		
SCHWZ	7	542			TUERK	5	57			HONGK	5	511		
TUERK	1	50			POLEN	4	99			AUSTRAL	5	327		
TSCH	8	209			TSCH	2	147			8541 90 00				
UNGARN	61	1027			SLOWAK	3	73			TEILE V DIODEN TRANSISTOREN USW				
SLOWEN	1	65			UNGARN	8	528			EINF	317*	2106*		
USA	21	764			SLOWEN	3	107			EV			30	
ISRAEL	4	103			ERITRE	4	76			AUS LG	6	28		
INDIEN	4	131			USA	8	803			EU	162	1075		
MALAYS	1	620			KANADA	8	73			FRANKR	43	474		
SINGAP	1	54			ARGENT	8	80			NIEDL	109	495		
PHILIP	9	430			THAIL	1	125			SCHWZ	9	92		
SKOREA	4	109			MALAYS	3	124			TSCH	10	96		
HONGK	2	150			PHILIP	23	2518			USA	16	260		
8541 40 10					CHINA	2	249			SINGAP	7	107		
LEUCHTDIODEN EINSCHL LASERDIODEN					JAPAN	19	158			JAPAN	85	377		
EINF	473*	30172*			TAIWAN	174				AUSF	1341*	10736*		
PV			21		HONGK	2	131			EU	436	2210		
AUS LG	34	2822			8541 50 00					FRANKR	17	122		
EU	20	1462			ANDERE HALBLEITERBAUELEMENTE					NIEDL	243	598		
FRANKR	7	908			EINF	23*	1412*			G BRIT	14	392		
NIEDL	8	366			AUS LG			20		SCHWED	11	306		
G BRIT	5	171			EU			372		OESTER	137	673		
SCHWZ	1	115			G BRIT			350		SCHWZ	58	745		
USA	6	2237			USA			91		TSCH	133	709		
KANADA		221			AUSF			789		SLOWAK	26	114		
MEXIKO		53			AUSF	46*	3079*			UNGARN	102	535		
ISRAEL		50			PV			5		USA	134	2232		
THAIL	20	409			EU			872		KANADA	2	68		
MALAYS	317	17871			FRANKR			111		ISRAEL	12	58		
SINGAP	2	428			NIEDL			53		MALAYS	146	1162		
PHILIP	9	518			ITAL			178		SINGAP	25	1720		
CHINA	38	800			G BRIT			119		PHILIP	143	697		
JAPAN	41	4715			SPAN			89		CHINA	101	188		
TAIWAN	14	1139			BELGI			84		JAPAN	3	67		
AUSF	206*	14962*			SCHWZ			83		8542 12 00				
EV			11		USA			276		KARTEN MIT ELEKTRON INTEGR SCHALTUNG				
PV	10	569								EINF	212*	5525*		

Spezialhandel nach Waren

Wichtigste Ursprungs- und Bestimmungs-Laender	JANUAR 1999				Wichtigste Ursprungs- und Bestimmungs-Laender	JANUAR 1999				Wichtigste Ursprungs- und Bestimmungs-Laender	JANUAR 1999							
	dt = 100kg		1000 DM			dt = 100kg		1000 DM			dt = 100kg		1000 DM		dt = 100kg		1000 DM	
PV	1	18			PORTUG	1	87			EU	3807937	44480						
EU	194	3339			SPAN	3	330			FRANKR	79820	1088						
FRANKR	190	3171			SCHWED	8	1539			G BRIT	587640	6983						
OESTER	3	91			FINNL	1	236			IRLAND	4000	58						
SCHWZ	3	593			OESTER	2	140			PORTUG	2838500	36304						
RUSSLD	2	200			NORWEG	2	52			USA	101226	1734						
USA	1	147			SCHWZ	203				INDONE	10400	59						
KANADA	1	144			TSCH	184				MALAYS	236446	2338						
THAIL	7	770			USA	59				SINGAP	31108	453						
SINGAP		80			KANADA	193				SKOREA	1433088	22198						
AUSF	111*	10619*			THAIL	7	3718			JAPAN	1859608	25187						
PV	1	24			SINGAP	74	7825			TAIWAN	53717	889						
EU	52	5418			PHILIP	123				HONGK	18332	1593						
FRANKR	1	108			CHINA	1	63			AUSF	3983090*	61423*						
NIEDL	8	143			SKOREA	16	3781			GEW DT	89							
IRLAND	2	261			TAIWAN	5	2148			EU	1824134	30098						
DAENM	4	1129			HONGK		65			FRANKR	581838	11232						
PORTUG	2	58			8542 13 11					NIEDL	145822	2359						
SCHWED	1	165			MONOLITH DIGITAL IC RAM DYN<4 MBIT					ITAL	461818	6837						
FINNL	4	619			STUECK		STUECK			G BRIT	217890	3581						
OESTER	22	2069			EINF	3466873*	10543*			IRLAND	291842	4048						
BELGI	7	792			GEW DT	56				DAENM	120088	2057						
NORWEG	2	432			AUS LG	84624	377			SCHWED	4901	109						
SCHWZ	8	784			EU	1053326	2983			SCHWZ	801492	12639						
POLEN	16	1029			ITAL	28500	460			POLEN	4942	420						
TSCH	6	414			G BRIT	1024809	2535			UNGARN	5797	96						
SLOWAK	2	143			USA	198457	988			RUSSLD	3670	162						
UKRAIN		82			SINGAP	19000	72			USA	423712	6378						
RUSSLD	2	317			PHILIP	31090	87			MALAYS	144000	1986						
KASACH	1	152			SKOREA	1729119	4100			SINGAP	771384	9086						
B HERZ		61			JAPAN	411071	2117			JAPAN	1909	631						
USA	1	74			TAIWAN	18617	180			8542 13 17								
BRASIL	3	82			AUSF	3141818*	8136*			MONOLITH DIGITAL IC RAM DYN>64MBIT								
A EMIR	3	134			GEW DT	41				STUECK		STUECK						
SINGAP	5	762			PV	1700	22			EINF	219207*	6532*						
TAIWAN	5	205			EU	1714237	5107			GEW DT	2							
HONGK	2	220			FRANKR	123439	580			EU	148	29						
AUSTRAL	1	141			NIEDL	13989	83			USA	58408	1073						
8542 13 01					ITAL	76074	309			SKOREA	68738	4032						
WAFERS V MONOL DIGIT IC N ZERSCHNITT					G BRIT	486142	1414			JAPAN	94000	1312						
EINF	69*	51018*			SPAN	80470	241			HONGK	607	80						
AUS LG		14			SCHWED	787006	2096			AUSF	4948*	574*						
EU	31	25043			OESTER	20118	88			GEW DT	1							
FRANKR		205			BELGI	173428	257			EU	616	106						
NIEDL	27	12092			NORWEG	24069	304			POLEN	3250	403						
OESTER	4	12746			USA	223646	747			8542 13 20								
SCHWZ		102			BRASIL	31500	109			MONOLITH DIGITALE IC RAM STATISCH								
USA	18	18044			ISRAEL	113839	465			100 ST		100 ST						
SINGAP	2	630			SINGAP	991641	1195			EINF	148232*	44152*						
JAPAN	19	7123			8542 13 13					GEW DT	376							
TAIWAN	2	2980			MONOL DIGITAL IC RAM DYN>4-16 MBIT					AUS LG	21795	6492						
AUSF	219*	90699*			STUECK		STUECK			EU	1031	1283						
EV	70	18621			EINF	6490262*	54224*			FRANKR	482	450						
LV		866			GEW DT	117				NIEDL	187	50						
PV	29	7260			AUS LG	423638	2584			G BRIT	303	771						
EU	59	20311			EU	704023	12877			USA	2195	1884						
FRANKR	20	8470			ITAL	687350	12446			COSTA	3	95						
NIEDL	38	10027			G BRIT	16623	81			MALAYS	696	716						
ITAL	2	572			BELGI	50	50			PHILIP	381	753						
G BRIT		282			USA	604394	10088			SKOREA	87908	25200						
DAENM	1	222			MALAYS	1130018	5877			JAPAN	53113	12868						
FINNL		78			SKOREA	2434167	15088			TAIWAN	1945	458						
OESTER	1	626			JAPAN	1513420	10001			HONGK	829	167						
SCHWZ		102			TAIWAN	98210	597			AUSF	63458*	25948*						
USA	14	8854			AUSF	6872015*	50822*			GEW DT	113							
KANADA		427			GEW DT	108				EV		4						
MEXIKO	5	543			EU	3208772	20123			EU	50470	20201						
THAIL	2	1410			FRANKR	711152	3696			FRANKR	21869	7167						
INDONE		100			ITAL	217638	1068			NIEDL	322	221						
MALAYS	79	22368			G BRIT	1274414	8841			ITAL	4470	4366						
SINGAP	20	1598			IRLAND	482179	3221			G BRIT	9775	4029						
PHILIP		1361			DAENM	14306	102			IRLAND	353	57						
CHINA		808			SPAN	162912	1124			DAENM	1483	374						
SKOREA	3	2380			SCHWED	60486	364			SPAN	1286	567						
JAPAN	21	24838			OESTER	44084	257			SCHWED	6887	1781						
TAIWAN	16	7471			BELGI	174941	854			FINNL	3068	1244						
HONGK		119			NORWEG	28615	149			OESTER	585	149						
8542 13 05					SCHWZ	189068	2052			BELGI	600	214						
MONOLITISCH DIGITALE IC CHIPS					MALTA	37120	221			NORWEG	1511	474						
EINF	14*	13985*			UNGARN	21802	90			SCHWZ	1772	483						
AUS LG		52			RUSSLD	9418	112			POLEN	311	85						
EU	2	9286			SLOWEN	1700	84			USA	2234	763						
FRANKR	1	8174			USA	1165517	6166			MEXIKO	822	181						
NIEDL	1	271			ARGENT	5784	130			ISRAEL	2683	352						
OESTER		53			ISRAEL	57417	346			SINGAP	364	121						
BELGI		739			MALAYS	1534625	16232			SKOREA	869	133						
SCHWZ		82			SINGAP	528896	2858			JAPAN	106	60						
USA	2	1925			CHINA	5324	243			TAIWAN	1928	2942						
THAIL	1	243			JAPAN	19747	1930			8542 13 30								
MALAYS		181			TAIWAN	76271	374			MONOLITH DIGITAL IC EPROM								
SKOREA	1	187			8542 13 15					100 ST		100 ST						
JAPAN	4	1843			MONOL DIGIT IC RAM DYN >16-64 MBIT					EINF	13180*	4439*						
TAIWAN	4	468			STUECK		STUECK			GEW DT	173							
AUSF	140*	24568*			EINF	7262193*	98942*			AUS LG	1	5						
PV	29	4201			GEW DT	131				EU	8857	3024						
EU	36	6027			AUS LG	190475	2245											
FRANKR	11	1782																
NIEDL	1	187																
ITAL	3	239																
G BRIT	8	1460																

Spezialhandel nach Waren

Wichtigste Ursprungs- und Bestimmungs-Laender	JANUAR 1999		dt = 100kg	1000 DM	Wichtigste Ursprungs- und Bestimmungs-Laender	JANUAR 1999		dt = 100kg	1000 DM	Wichtigste Ursprungs- und Bestimmungs-Laender	JANUAR 1999		dt = 100kg	1000 DM			
	dt = 100kg	1000 DM				dt = 100kg	1000 DM				dt = 100kg	1000 DM			dt = 100kg	1000 DM	
FRANKR 8823 IRLAND 82 USA 3741 PHILIP 9 TAIWAN 387	2575 354 1032 50 198	USA 150000 149				GEW DT 187											
AUSF 3875* GEW DT 18	1249* 4	8542 13 49				LV 15 PV 205											
EV 1	4	AND MONOLITH DIGITALE IC E2PROM				EU 27083 FRANKR 7200 NIEDL 459 ITAL 3816 G BRIT 7429 IRLAND 1277 DAENM 1609 GRIECH 6 PORTUG 275 SPAN 1350 SCHWED 1824 FINNL 100 OESTER 725 BELGI 1273 NORWEG 134 LIECHT 5 SCHWZ 638 MALTA 9 TUERK 685 POLEN 390 TSCHE 378 UNGARN 190 RUSSLD 46 USA 428 ISRAEL 21 SINGAP 2972 CHINA 96 JAPAN 163 TAIWAN 158 HONGK 204	STUECK STUECK										
EU 1997 FRANKR 1309 G BRIT 302 OESTER 133 SCHWZ 199 POLEN 298 BRASIL 211 CHINA 287	703 389 100 52 51 58 89 150	EINF 19433817* 20010* GEW DT 80															
8542 13 42		EU 17188280 18568 FRANKR 16087232 15980 G BRIT 1082923 566 USA 796850 1088 THAIL 644817 1333 MALAYS 94000 148 SINGAP 183947 187 SKOREA 18137 193 JAPAN 14333 60 TAIWAN 526328 320															
MONOL DIGIT IC FLASH E2PROM <4MBIT		AUSF 9042276* 5462* GEW DT 97															
STUECK STUECK		PV 5000 4															
EINF 1536330* GEW DT 48	4832* 3	EU 2386139 1637 FRANKR 1115976 934 NIEDL 470471 284 ITAL 123182 58 G BRIT 129088 78 DAENM 138308 83 SPAN 24321 127 SCHWZ 636072 207 TUERK 148040 89 LITAU 180000 109 UNGARN 200000 167 UKRAIN 989746 435 RUSSLD 244439 90 USA 829641 220 ARUSA 130000 117 ISRAEL 13480 287 JORDAN 280000 175 KUWAIT 100000 62 A EMIR 882000 485 SINGAP 1208853 989 CHINA 697398 295															
LV 1600 AUS LG 77313	3 176	8542 13 54															
EU 263166 FRANKR 198437 G BRIT 64200 USA 705983 THAIL 40030 CHINA 95952 SKOREA 130177 JAPAN 128311	1058 805 247 1999 93 56 483 731	MONOLITH DIGITAL IC ANDERE SPEICHER															
AUSF 498956* GEW DT 9	1759* 9	DT DT															
EU 335942 FRANKR 78621 ITAL 147258 G BRIT 74219 SPAN 18048 SCHWED 13856 SCHWZ 96918	1163 277 601 66 68 86 349	EINF 50* 5558* AUS LG 18															
8542 13 45		EU 20 1804 FRANKR 20 1729 G BRIT 5 71 USA 5 610 SINGAP 4 687 SKOREA 12 382 JAPAN 6 1737 TAIWAN 3 261															
MON DIG IC FLASH E2PROM >4-16 MBIT		AUSF 28* 2484* EV 5 PV 12															
STUECK STUECK		EU 13 1753 FRANKR 10 580 ITAL 1 178 G BRIT 1 366 SPAN 219 219 SCHWED 97 BELGI 1 262 SCHWZ 1 66 UNGARN 3 162 RUSSLD 2 69 USA 1 66 MEXIKO 5 84 SINGAP 2 135															
EINF 1855706* GEW DT 67	11345* 613	8542 13 55															
AUS LG 199473	613	MONOL DIGITAL IC MIKROPROZESSOREN															
EU 1039576 NIEDL 1013024 G BRIT 26340 USA 319891 SKOREA 116306 JAPAN 362884	3927 3567 389 1023 479 5662	100 ST 100 ST															
AUSF 799289* GEW DT 17	3604* 17	EINF 83643* 100621* GEW DT 459															
EU 740750 FRANKR 577707 ITAL 36942 G BRIT 32630 DAENM 84108 SCHWZ 14764 USA 22000 SINGAP 20500	3102 2222 227 319 251 70 264 125	AUS LG 5567 6489															
8542 13 46		EU 1169 19965 FRANKR 335 1340 NIEDL 427 14363 ITAL 60 737 G BRIT 248 3180 FINNL 94 158 OESTER 5 185 USA 5960 29437 KANADA 11 346 COSTA 15 172 THAIL 739 1362 MALAYS 6419 12013 SINGAP 25636 23277 PHILIP 197 568 CHINA 129 59 SKOREA 586 305 JAPAN 21427 10447 TAIWAN 226 1448 HONGK 1113 966															
MON DIG IC FLASH E2PROM >16-32 MBIT		AUSF 33804* 49484* EV 5 PV 12															
STUECK STUECK		EU 13 1753 FRANKR 10 580 ITAL 1 178 G BRIT 1 366 SPAN 219 219 SCHWED 97 BELGI 1 262 SCHWZ 1 66 UNGARN 3 162 RUSSLD 2 69 USA 1 66 MEXIKO 5 84 SINGAP 2 135															
EINF 79673* GEW DT 2	1039* 4	8542 13 70															
AUS LG 38	4	MONOL DIG IC MIKROPERIPHERE EINHEITEN															
EU 1800 SKOREA 48379 JAPAN 28200	7 532 465	DT DT															
AUSF 28436* EU 27956 FRANKR 21643 IRLAND 3820	503* 495 366 64	EINF 279* 43073* AUS LG 7 1023															
8542 13 48		EU 38 10239 FRANKR 1 90 NIEDL 31 9241															
MON DIGIT IC FLASH E2PROM > 32MBIT																	
STUECK STUECK																	
EINF 48697* GEW DT 1	867* 381 463																
SKOREA 18975 JAPAN 28090	381 463																
AUSF 183914* EU 33914	213* 64																

Spezialhandel nach Waren

Wichtigste Ursprungs- und Bestimmungs-Laender	JANUAR 1999				Wichtigste Ursprungs- und Bestimmungs-Laender	JANUAR 1999				Wichtigste Ursprungs- und Bestimmungs-Laender	JANUAR 1999			
	dt = 100kg	1000 DM	dt = 100kg	1000 DM		dt = 100kg	1000 DM	dt = 100kg	1000 DM		dt = 100kg	1000 DM	dt = 100kg	1000 DM
G BRIT	3	393			EU	3	4412			ITAL	8	1373		
BELGI	2	495			OESTER	3	4412			G BRIT	8	1395		
USA	32	5061			AUSP	3*	587*			DAENM	1	75		
ISRAEL	1	269			SCHWZ	1	147			SPAN	3	219		
THAIL	3	1630			USA	1	393			SCHWED	3	187		
INDONE	8	172			SINGAP	2	141			SCHWZ	3	142		
MALAYS	8	1067								TUERK	3	59		
SINGAP	86	10569			8542 14 05					UNGARN	1	108		
PHILIP	9	1744			MONOLITHISCH DIGITALE IC CHIPS BIP					USA	4	95		
SKOREA	19	3849			EINF	*	162*			THAIL	4	208		
JAPAN	67	5332			AUS LG	5				SINGAP	4	1085		
TAIWAN	8	1042			EU	46				8542 19 01				
HONGK	7	1588			USA	116				WAFERS MON DIG IC BIMOS N ZERSCHNITT				
AUSP	69*	13761*			AUSP	1*	277*			EINF	*	299*		
PV	5	388			PV	186				EU	62			
EU	48	11634			UNGARN	188				USA	62			
FRANKR	10	2616			8542 14 11					TAIWAN	183			
NIEDL	13	302			MONOLITH DIGITAL IC SPEICHER BIPOLAR					AUSP	1*	54*		
ITAL	13	1274			EINF	9*	1628*			PV	22			
G BRIT	14	4826			EU	78				8542 19 05				
IRLAND	179				G BRIT	78				MONOLITHISCH DIGITALE IC CHIPS BIMOS				
PORTUG	57				USA	649				EINF	2*	673*		
SPAN	4	683			THAIL	86				EU	1	553		
SCHWED	2	906			SINGAP	55				OESTER	1	527		
FINNL	2	344			JAPAN	618				AUSP	*	250*		
OESTER	2	458			HONGK	56				EU	5			
BELGI	1	108			AUSP	1*	263*			HONGK	180			
NORWEG	1	183			EU	90				8542 19 40				
SCHWZ	3	354			POLEN	65				MONOLITH DIGITAL SPEICHER BIMOS				
POLEN	1	105			ISRAEL	1	51							
UNGARN	2	145			8542 14 30									
S AFR	53				MONOL DIGIT IC MIKROPROZESSOREN BIPOL									
USA	2	230			EINF	*	147*							
MEXIKO	2	175			EU	7								
BRASIL	2	82			USA	51								
SINGAP	8	681			AUSP	14*	1131*							
8542 13 80					EU	12	968							
AND MONOLITH DIGITALE IC MOS-TECHNIK					OESTER	12	966							
EINF	943*	98945*			POLEN	1	93							
EV	1	2			ISRAEL	1	51							
PV	1	27			8542 14 40									
AUS LG	65	8545			MONOL DIG IC MIKROCONTROLLER BIPOLAR									
EU	91	9066			EINF	5*	916*							
FRANKR	39	2756			EU	5	860							
NIEDL	4	1269			NIEDL	5	844							
G BRIT	43	2656			AUSP	*	54*							
IRLAND	1	273			SLOWAK	53								
OESTER	2	325			8542 14 50									
BELGI	2	1527			MON DIG IC MIKROPERIPHERE EINH BIPOL									
SCHWZ	4	577			EINF	2*	690*							
USA	281	30464			EU	5	5							
KANADA	74	272			USA	2	584							
THAIL	1	102			MEXIKO	93								
INDONE	17	2912			AUSP	*	54*							
MALAYS	39	5430			EU	9	488							
SINGAP	28	3241			NIEDL	160								
PHILIP	36	9667			G BRIT	7	262							
SKOREA	356	22856			USA	32	3392							
JAPAN	31	5554			THAIL	8	788							
TAIWAN	18	1547			MALAYS	6	315							
HONGK					SINGAP	3	278							
AUSP	443*	91628*			PHILIP	4	117							
EV	29				SKOREA	4	2380							
PV	7	684			JAPAN	45	2732							
EU	285	68925			TAIWAN	14	2280							
FRANKR	30	5194			HONGK	1	215							
NIEDL	9	2480			AUSP	43*	6067*							
ITAL	15	4848			PV	73								
G BRIT	83	31670			EU	31	4046							
IRLAND	3	2424			FRANKR	4	595							
DAENM	5	970			NIEDL	2	128							
GRIECH	2	573			8542 14 90									
PORTUG	3	549			AND MONOL DIGITAL IC BIPOLARE TECHNIK									
SPAN	20	1860			EINF	128*	12994*							
SCHWED	11	2418			AUS LG	10	989							
FINNL	9	4006			EU	9	488							
OESTER	74	7470			NIEDL	160								
BELGI	21	4462			G BRIT	7	262							
NORWEG	1	92			USA	32	3392							
SCHWZ	28	1291			THAIL	8	788							
TUERK	6	984			MALAYS	6	315							
POLEN	14	1891			SINGAP	3	278							
TSCHKE	3	445			PHILIP	4	117							
UNGARN	7	1104			SKOREA	4	2380							
RUSSLD	1	140			JAPAN	45	2732							
SLOWEN	3	418			TAIWAN	14	2280							
S AFR	5	1475			HONGK	1	215							
USA	9	1220			AUSP	43*	6067*							
KANADA	1	150			PV	73								
BRASIL	12	1128			EU	31	4046							
ARGENT	2	477			FRANKR	4	595							
ISRAEL	3	534			NIEDL	2	128							
THAIL	2	329			8542 14 01									
INDONE	1	111			WAFERS V MONOL DIGIT IC BIP N ZERSCHN									
MALAYS	8	87			EINF	3*	4439*							
SINGAP	19	2772												
CHINA	16	2986												
SKOREA	8	950												
JAPAN	6	1086												
TAIWAN	2	1295												
HONGK	9	1374												
AUSTRAL		64												



Spezialhandel nach Waren

Wichtigste Ursprungs- und Bestimmungs-Länder	JANUAR 1999				Wichtigste Ursprungs- und Bestimmungs-Länder	JANUAR 1999				Wichtigste Ursprungs- und Bestimmungs-Länder	JANUAR 1999			
	dt = 100kg	1000 DM	dt = 100kg	1000 DM		dt = 100kg	1000 DM	dt = 100kg	1000 DM		dt = 100kg	1000 DM	dt = 100kg	1000 DM
AUSTRAL	1	148			FINNL	59	384			PV		6		
8542 30 90					OESTER	4	560			EU	28	483		
ANDERE ELEKTRONISCHE MONOLITHISCHE IC					BELGI	1	346			FRANKR	28	470		
EINF	978*	128985*			SCHWZ	2	191			USA	1	400		
PV	12	888			TUERK	1	113			AUSF	53*	878*		
AUS LG	118	9926			POLEN	1	88			PV		69		
EU	464	51274			TSCHS	2	98			EU	6	243		
FRANKR	380	28910			SLOWAK	2	142			ITAL	1	69		
NIEDL	21	17544			UNGARN	3	294			USA		98		
G BRIT	34	1678			SLOWEN	2	178			MEXIKO	38	258		
IRLAND		138			S AFR	3	138			8543 20 00				
OESTER	29	2787			USA	26	8613			SIGNALGENERATOREN				
BELGI	2	174			BRASIL	1	483			EINF	50*	2801*		
SCHWZ	2	288			ARGENT	2	96			LV	1	440		
USA	68	14277			ISRAEL	1	272			PV	1	164		
KANADA		86			INDIEN	1	679			AUS LG	1	68		
COSTA		52			CHINA	4	374			EU	10	666		
THAIL	11	3018			JAPAN	37	1239			FRANKR	6	84		
INDONE		168			TAIWAN		87			NIEDL	1	98		
MALAYS	129	8998			8542 50 00					G BRIT	2	353		
SINGAP	142	33227			ZUSGESETZTE ELEKTRON MIKROSCHALTUNGEN					DAENH	1	87		
PHILIP	21	2507			EINF	101*	7647*			SCHWED	1	104		
CHINA	1	172			EV		119			NORWEG	2	82		
SKOREA	13	2000			PV		3			SCHWZ	3	282		
JAPAN	79	3698			AUS LG		2			USA	13	1139		
TAIWAN	39	4906			EU	21	1567			ISRAEL	1	102		
HONGK	9	1218			NIEDL	11	364			INDONE	1	61		
AUSF	347*	52948*			G BRIT	1	77			CHINA	10	88		
PV	68	7879			FINNL	1	286			JAPAN	1	332		
EU	149	34898			OESTER	6	298			AUSF	116*	8641*		
FRANKR	39	10418			BELGI	2	424			EV	9	1780		
NIEDL	8	2771			SCHWZ	21	1790			LV	1	161		
ITAL	8	2048			TSCHS	2	88			PV	4	181		
G BRIT	33	8988			USA	6	897			EU	57	3940		
IRLAND	6	1170			MEXIKO	18	201			FRANKR	6	959		
DAENH	4	2859			THAIL	8	2388			NIEDL	30	288		
GRIECH	1	88			MALAYS	19	51			ITAL	3	719		
PORTUG	4	581			CHINA	19	67			G BRIT	6	397		
SPAN	10	1612			JAPAN	2	248			DAENH	1	96		
SCHWED	4	1418			TAIWAN	6	344			PORTUG	2	100		
FINNL	3	1988			AUSF	38*	2104*			SCHWED	5	942		
OESTER	30	2881			PV		27			FINNL	1	99		
BELGI	1	184			EU	19	674			OESTER	1	197		
SCHWZ	4	674			FRANKR	2	88			BELGI	1	101		
TUERK	4	618			NIEDL	3	132			SCHWZ	7	687		
POLEN	1	601			OESTER	10	279			POLEN	1	113		
TSCHS	2	294			SCHWZ	2	104			USA	13	2032		
SLOWAK	3	190			TSCHS	2	139			SYRIEN	1	81		
UNGARN	2	273			SLOWEN	2	89			ISRAEL	1	128		
W RUSS	2	183			USA	8	383			INDIEN		80		
S AFR	2	271			KOLUMB	1	89			MALAYS		88		
USA	9	2096			A EMIR	3	186			CHINA		139		
BRASIL	2	181			HONGK		99			SKOREA		142		
ISRAEL	1	388			8542 90 00					JAPAN	13	933		
THAIL		81			TEILE V ELTRON IC OD MIKROBAUSTEINEN					TAIWAN		89		
MALAYS	22	1800			EINF	263*	8368*			8543 30 10				
SINGAP	109	17841			AUS LG		1			APPARAT Z NASSAETZEN USW V WAFERS				
PHILIP	4	180			EU	80	832			EINF	135*	4660*		
CHINA	4	180			FRANKR	72	898			EU	9	67		
SKOREA	9	481			NIEDL	7	122			FRANKR	9	67		
JAPAN	1	782			OESTER	21	789			USA	126	4893		
TAIWAN	4	462			SCHWZ	21	364			AUSF	578*	6783*		
HONGK	7	1047			MALAYS	13	238			EU	293	4048		
AUSTRAL		83			SINGAP	21	380			ITAL	204	3801		
8542 40 00					JAPAN	69	8821			G BRIT	2	88		
ELEKTRONISCHE HYBRIDE IC					AUSF	96*	2876*			OESTER	84	80		
EINF	383*	24691*			EV		8			SCHWZ	7	180		
EV	106	802			EU	16	601			USA	278	2888		
LV		8			FRANKR	1	84			8543 30 30				
PV		7			NIEDL	1	62			APP NASSAETZ USW V TRAEGERM FLKRIST				
AUS LG	16	1113			ITAL	6	149			EINF	*	*		
EU	81	6718			G BRIT	1	100			AUSF	43*	286*		
FRANKR		88			SCHWED	9	87			EU	40	280		
NIEDL	18	3861			SCHWZ	28	179			SPAN	40	280		
ITAL	13	171			USA	7	660			8543 30 80				
G BRIT	1	518			KANADA	1	88			AND MASCH USW F GALVANOTECHNIK USW				
IRLAND	3	404			COSTA	1	83			EINF	19*	596*		
SCHWED	1	290			PHILIP	18	88			EU		137		
OESTER	39	1346			CHINA	7	414			NIEDL		138		
SCHWZ	2	1188			8543 11 00					SCHWZ	4	121		
UNGARN	43	1713			IONENIMPLANTATIONSANLAGEN					USA	14	327		
USA	116	3812			EINF	232*	6100*			AUSF	2286*	9823*		
MEXIKO	2	234			EU	100	3488			EU	1377	5173		
ISRAEL		80			G BRIT	100	3483			FRANKR	1223	3669		
THAIL	28	3087			USA	132	2648			ITAL	3	68		
MALAYS	9	907			AUSF	*	*			DAENH	111	848		
SINGAP	2	1087			8543 19 00					SCHWED	12	160		
PHILIP	8	1174			ANDERE TEILCHENBESCHLEUNIGER					OESTER	21	288		
SKOREA	12	388			EINF	26*	927*			SCHWZ	128	800		
JAPAN	33	3888			LV	1	389							
TAIWAN	13	373												
AUSF	271*	20400*												
PV	3	318												
EU	188	10148												
FRANKR	39	2807												
NIEDL		128												
ITAL	23	1388												
G BRIT	8	3024												
IRLAND		137												
DAENH	2	71												
GRIECH		74												
PORTUG		312												
SPAN	5	840												
SCHWED	44	443												

Spezialhandel nach Waren

Wichtigste Ursprungs- und Bestimmungs-Länder	JANUAR 1999		dt = 100kg	1000 DM	Wichtigste Ursprungs- und Bestimmungs-Länder	JANUAR 1999		dt = 100kg	1000 DM	Wichtigste Ursprungs- und Bestimmungs-Länder	JANUAR 1999		dt = 100kg	1000 DM
	dt = 100kg	1000 DM				dt = 100kg	1000 DM				dt = 100kg	1000 DM		
POLEN	40	119			RUSSLD	7	145			8543 89 78				
RUSSLD	50	59			EGYPT	5	59			APP PHYS BESCH TRAEGMAT FLKRISTALLANZ				
USBEK	154	915			USA	24	691			EINF	*	*		
USA	493	2855			A EMIR	6	81			AUSF	20*	206*		
SKOREA	5	262			SINGAP	6	84			EU	16	159		
8543 40 00					SKOREA	2	58			OESTER	16	159		
ELEKTROZAUNGERAETE					HONGK	7	114			8543 89 79				
EINF	45*	192*			8543 89 81					AUFRUESTSATZ ADVMASCH TONSIGVERARB EV				
EU	2	16			UVA-SONNENBANK USW LEUCHTSTR<100CM					EINF	685*	9512*		
NEUSEE	36	164			STUECK		STUECK			EV	1	5		
AUSF	82*	487*			EINF	10734*	5930*			AUS LG	5	45		
EU	65	418			GEW DT	3048				EU	323	4717		
FRANKR	12	81			EU	10734	5930			G BRIT	9	159		
ITAL	14	70			NIEDL	10734	5930			IRLAND	305	4038		
SCHWED	17	117			AUSF	11294*	649*			BELGI	7	485		
OESTER	9	54			GEW DT	386				USA	9	291		
8543 81 00					EU	11284	638			SINGAP	163	2952		
KONTAKTLOSE KARTEN UND ETIKETTEN					NIEDL	4183	225			CHINA	85	567		
EINF	18*	3487*			ITAL	2272	187			TAIWAN	91	800		
EU	3	262			SPAN	1344	61			HONGK	13	170		
ITAL	1	289			OESTER	1641	100			AUSF	248*	2207*		
SCHWZ	4	2657			8543 89 85					EU	214	1788		
THAIL	50				AND UVA-SONNENBAENKE -HIMMEL USW					ITAL	61	276		
MALAYS	3	64			STUECK		STUECK			SPAN	107	482		
TAIWAN	2	106			EINF	602*	935*			OESTER	42	892		
AUSTRAL	2	301			GEW DT	414				SCHWZ	7	207		
AUSF	58*	2023*			EU	447	867			USA		52		
PV		19			NIEDL	447	867			8543 89 95				
EU	49	1488			POLEN	154	55			AND ELEKTR MASCH APP GERAETE POS 8543				
FRANKR	2	128			AUSF	1838*	9577*			EINF	7448*	100776*		
NIEDL	5	552			GEW DT	3288				EV	164	7128		
ITAL	35	303			EU	516	4784			LV	3	2049		
G BRIT	1	81			FRANKR	67	341			PV	91	795		
OESTER	6	416			NIEDL	88	558			AUS LG	1204	18326		
SCHWZ	1	108			ITAL	23	268			EU	2970	19838		
USA	5	225			G BRIT	51	590			FRANKR	193	3037		
TAIWAN	2	90			DAENM	61	757			NIEDL	31	795		
8543 89 10					PORTUG	5	74			ITAL	31	267		
FLUGSCHREIBER F ZIV LUFTFAHRZEUGE					SPAN	23	75			G BRIT	1742	10365		
EINF	*	136*			SCHWED	5	100			IRLAND	11	621		
EU		39			OESTER	188	1470			DAENM	65	968		
USA		97			BELGI	30	485			PORTUG	33	212		
AUSF	*	*			LUXEMB	5	66			SPAN	686	1124		
8543 89 15					NORWEG	57	481			FINNL	4	101		
GERAETE M UEBERSETZ- WOERTERBUCHFUNKT					SCHWZ	68	901			OESTER	134	2073		
EINF	29*	478*			LETTLD	10	109			BELGI	20	246		
AUS LG		1			POLEN	600	497			SCHWZ	156	2298		
EU		71			UNGARN	4	52			POLEN	135	92		
OESTER		69			USA	531	2306			TSCHE	115	65		
SCHWZ	5	67			JAPAN	20	160			SLOWAK	135	465		
THAIL	5	125			AUSTRAL	15	149			UNGARN	152	93		
CHINA	19	212			8543 89 59					RUMAEN	327	117		
AUSF	5*	260*			AND SONNENBAENKE SONNENHIMMEL USW					SLOWEN	26	170		
EU	4	225			STUECK		STUECK			USA	742	31888		
OESTER	2	126			EINF	162*	19*			KANADA	6	393		
8543 89 20					GEW DT	5				ISRAEL	4	395		
ANTENNENVERSTAERKER					AUSF	*	*			THAIL	7	1792		
EINF	118*	2805*			8543 89 70					INDONE	9	1026		
AUS LG	2	17			APP PHYS BESCHICHT WAFERS SPUTTERING					MALAYS	36	1816		
EU	7	230			DT		DT			SINGAP	53	4085		
FRANKR	1	75			EINF	49*	2749*			PHILIP	9	2903		
IRLAND	1	51			EU		9			CHINA	677	3078		
OESTER	5	94			USA	49	2740			SKOREA	157	1686		
NORWEG	1	83			AUSF	*	*			JAPAN	919	24634		
SCHWZ	6	321			8543 89 72					TAIWAN	700	3775		
TSCHE	12	60			AND APPARAT Z PHYS BESCHICHT V WAFERS					HONGK	79	283		
CHINA	26	200			EINF	2*	22*			AUSF	11690*	135882*		
JAPAN	36	1769			EU	2	22			EV	92	11655		
TAIWAN	26	97			AUSF	150*	699*			LV	2	115		
AUSF	428*	7649*			EU		9			PV	28	794		
EU	264	4622			EU	123	778			EU	3626	62508		
FRANKR	12	128			ITAL	41	223			FRANKR	723	22991		
NIEDL	80	1246			SPAN	38	282			NIEDL	247	3745		
ITAL	20	240			OESTER	21	153			ITAL	715	8237		
G BRIT	11	274			TSCHE	14	60			IRLAND	304	7631		
DAENM	5	115			8543 89 73					IRLAND	101	3123		
PORTUG	25	317			VORRICHT Z VERKAPSELN V HALBLEITBELEM					DAENM	102	2437		
SPAN	9	126			EINF	*	*			GRIECH	89	885		
SCHWED	22	498			AUSF	*	*			PORTUG	119	561		
FINNL	4	75			EU		9			SPAN	358	3498		
OESTER	54	73			USA	49	2740			SCHWED	275	2831		
BELGI	21	799			AUSF	*	*			FINNL	75	1455		
SCHWZ	32	634			8543 89 73					OESTER	280	3305		
TUERK	3	75			VORRICHT Z VERKAPSELN V HALBLEITBELEM					BELGI	232	2084		
UNGARN	38	737			EINF	*	*			LUXEMB	5	55		
					AUSF	*	*			NORWEG	36	332		
										LIECHT	5	56		
										SCHWZ	335	3624		
										TUERK	111	630		
										LETTLD	7	95		
										POLEN	62	565		
										TSCHE	98	435		
										SLOWAK	22	172		
										UNGARN	41	478		
										RUMAEN	3	234		
										BULGAR	8	74		
										W RUSS	22	77		
										RUSSLD	28	309		
										SLOWEN	14	121		
										KROAT	2	50		
										S AFR	3	210		





Spezialhandel nach Waren

Wichtigste Ursprungs- und Bestimmungs-Laender	JANUAR 1999				Wichtigste Ursprungs- und Bestimmungs-Laender	JANUAR 1999				Wichtigste Ursprungs- und Bestimmungs-Laender	JANUAR 1999			
	dt = 100kg	1000 DM	dt = 100kg	1000 DM		dt = 100kg	1000 DM	dt = 100kg	1000 DM		dt = 100kg	1000 DM	dt = 100kg	1000 DM
<b>8544 30 10</b>					<b>PV</b>	12	42			<b>8544 49 20</b>				
<b>ZUENDKABELSAETZE USW F ZIV LUFTFAHRZG</b>					<b>EU</b>	261	1407			<b>ANDERE FELDMELDELEITER SPANNUNG &lt;80V</b>				
<b>EINF</b>	1*	160*			<b>FRANKR</b>	98	213			<b>EINF</b>	4497*	2774*		
<b>EV</b>		3			<b>NIEDL</b>	34	90			<b>PV</b>	729	268		
<b>AUS LG</b>		3			<b>ITAL</b>	9	90			<b>AUS LG</b>	6	5		
<b>EU</b>		9			<b>G BRIT</b>	20	109			<b>EU</b>	3290	1776		
<b>USA</b>	1	142			<b>GRIECH</b>	17	336			<b>NIEDL</b>	132	138		
<b>AUSF</b>	7*	58*			<b>PORTUG</b>	8	83			<b>ITAL</b>	2756	1096		
<b>EU</b>	7	39			<b>SPAN</b>	7	88			<b>G BRIT</b>	28	287		
<b>8544 30 90</b>					<b>SCHWED</b>	5	86			<b>BELGI</b>	327	201		
<b>ZUENDKABELSAETZ USW F AND BEFOERDMITT</b>					<b>FINNL</b>	32	63			<b>NORWEG</b>	144	606		
<b>EINF</b>	76808*	231373*			<b>OESTER</b>	24	178			<b>BR JUG</b>	774	276		
<b>EV</b>	1633	6911			<b>SCHWZ</b>	39	163			<b>USA</b>	36	114		
<b>LV</b>	4	1261			<b>POLEN</b>	23	107			<b>CHINA</b>	223	176		
<b>PV</b>	922	1728			<b>TSCHE</b>	110	160			<b>AUSF</b>	11394*	7744*		
<b>AUS LG</b>	144	599			<b>UNGARN</b>	76	181			<b>PV</b>	126	389		
<b>EU</b>	7324	25011			<b>RUMAEN</b>	28	140			<b>EU</b>	2561	2352		
<b>FRANKR</b>	700	2110			<b>MOLDAU</b>	44	183			<b>FRANKR</b>	298	369		
<b>NIEDL</b>	589	558			<b>MAROKK</b>	8	202			<b>NIEDL</b>	320	460		
<b>ITAL</b>	307	823			<b>AEGYPT</b>	6	84			<b>ITAL</b>	210	178		
<b>G BRIT</b>	89	59			<b>USA</b>	52	308			<b>IRLAND</b>	1387	891		
<b>DAENM</b>	7	89			<b>BRASIL</b>	4	67			<b>GRIECH</b>	160	97		
<b>PORTUG</b>	3613	14706			<b>INDIEN</b>	27	53			<b>PORTUG</b>	7	52		
<b>SPAN</b>	528	1958			<b>NEPAL</b>	27	78			<b>SCHWED</b>	32	67		
<b>OESTER</b>	1609	4426			<b>BRUNEI</b>	4	180			<b>OESTER</b>	28	53		
<b>BELGI</b>	89	253			<b>PHILIP</b>	37	87			<b>BELGI</b>	86	93		
<b>TUERK</b>	9784	30809			<b>CHINA</b>	10	96			<b>POLEN</b>	90	236		
<b>POLEN</b>	7284	24878			<b>TAIWAN</b>	5	75			<b>TSCHE</b>	260	376		
<b>TSCHE</b>	13043	29894								<b>UNGARN</b>	49	74		
<b>SLOWAK</b>	8289	20990								<b>SLOWEN</b>	443	299		
<b>UNGARN</b>	12036	44533								<b>AEGYPT</b>	7556	3804		
<b>RUMAEN</b>	3582	11024								<b>BRASIL</b>	34	58		
<b>UKRAIN</b>	307	1045								<b>PHILIP</b>	120	188		
<b>TUNES</b>	9738	23180								<b>CHINA</b>	59	99		
<b>S AFR</b>	1399	4447												
<b>USA</b>	1472	7828												
<b>MEXIKO</b>	406	2301												
<b>A EMIR</b>	73	460												
<b>INDIEN</b>	889	2430												
<b>CHINA</b>	873	2377												
<b>JAPAN</b>	43	309												
<b>AUSF</b>	21015*	73884*												
<b>PV</b>	2407	7911												
<b>EU</b>	6001	22941												
<b>FRANKR</b>	206	1310												
<b>NIEDL</b>	116	461												
<b>ITAL</b>	161	1928												
<b>G BRIT</b>	1873	3207												
<b>IRLAND</b>	13	124												
<b>DAENM</b>	6	62												
<b>PORTUG</b>	301	832												
<b>SPAN</b>	888	2334												
<b>SCHWED</b>	392	1339												
<b>FINNL</b>	303	2032												
<b>OESTER</b>	721	4310												
<b>BELGI</b>	1012	4947												
<b>SCHWZ</b>	38	286												
<b>TUERK</b>	27	128												
<b>POLEN</b>	297	1420												
<b>TSCHE</b>	2491	7338												
<b>SLOWAK</b>	1607	8760												
<b>UNGARN</b>	1913	7471												
<b>RUMAEN</b>	4939	10494												
<b>UKRAIN</b>	53	201												
<b>SLOWEN</b>	69	826												
<b>TUNES</b>	1411	6713												
<b>AEGYPT</b>	70	192												
<b>S AFR</b>	794	1768												
<b>USA</b>	820	3246												
<b>MEXIKO</b>	113	637												
<b>BRASIL</b>	76	378												
<b>ARGENT</b>	17	65												
<b>A EMIR</b>	7	104												
<b>INDONE</b>	10	87												
<b>MALAYS</b>	7	82												
<b>SINGAP</b>	6	136												
<b>CHINA</b>	119	224												
<b>JAPAN</b>	34	366												
<b>TAIWAN</b>	10	263												
<b>HONGK</b>	7	170												
<b>AUSTRAL</b>	11	62												
<b>8544 41 10</b>														
<b>FERNMELDELEIT SPANN&lt;80V M ANSCHLSTUECK</b>														
<b>EINF</b>	2786*	7314*												
<b>PV</b>	91	372												
<b>AUS LG</b>	9	92												
<b>EU</b>	286	2176												
<b>ITAL</b>	128	198												
<b>G BRIT</b>	32	1232												
<b>SPAN</b>	63	162												
<b>SCHWED</b>	31	497												
<b>SCHWZ</b>	8	89												
<b>POLEN</b>	116	78												
<b>TSCHE</b>	1101	2878												
<b>SLOWAK</b>	68	118												
<b>USA</b>	22	281												
<b>CHINA</b>	1069	1156												
<b>TAIWAN</b>	93	394												
<b>AUSF</b>	862*	4020*												

Spezialhandel nach Waren

Wichtigste Umrangungs- und Bestimmungs- Länder	JANUAR 1999				Wichtigste Umrangungs- und Bestimmungs- Länder	JANUAR 1999				Wichtigste Umrangungs- und Bestimmungs- Länder	JANUAR 1999							
	dt = 100kg	1000 DM	dt = 100kg	1000 DM		dt = 100kg	1000 DM	dt = 100kg	1000 DM		dt = 100kg	1000 DM	dt = 100kg	1000 DM				
8544 51 10					GRIECH	640	156					IRLAND	544	488				
EL-LEITER >80-1000V M ANSCHLSTCK FERNM					SPAN	329	107					DAENM	1263	1243				
EINF	469*	1553*					SCHWED	5894	2801					GRIECH	276	202		
EV	1						OESTER	1731	1198					PORTUG	413	415		
PV	81	269					BELGI	861	315					SPAN	693	1158		
AUS LG		5					SCHWZ	102	83					SCHWED	2357	2313		
EU	150	754					TUERK	201	84					FINNL	733	825		
FRANKR	62	186					POLEN	21844	6161					OESTER	4373	3800		
G BRIT	3	54					TSCHE	2046	684					BELGI	2447	1804		
IRLAND	20	202					KROAT	119	51					ISLAND	100	93		
DAENM	51	227					USA	71	162					NORWEG	435	435		
POLEN	63	183					SINGAP	408	79					SCHWZ	3805	2778		
TSCHE	102	325					AUSF	33041*	11469*					TUERK	299	472		
INDONE	43	55					PV	13	65					LITAU	79	69		
CHINA	90	94					EU	24835	7826					POLEN	724	709		
TAIWAN	7	55					FRANKR	454	257					TSCHE	2673	2653		
AUSF	479*	1366*					NIEDL	2957	1039					SLOWAK	1154	1152		
EU	103	854					ITAL	147	64					UNGARN	1666	1935		
FRANKR	7	107					G BRIT	1371	340					BULGAR	7	56		
OESTER	91	636					IRLAND	472	114					RUSSLD	127	86		
SCHWZ	251	287					DAENM	1038	391					KASACH	404	179		
TSCHE	36	99					GRIECH	339	130					SLOWEN	425	509		
8544 51 90					ISLAND	189	54					KROAT	351	112				
AND EL-LEITER >80-1000V M ANSCHLSTCK					NORWEG	1029	463					TUNES	175	136				
EINF	26275*	31359*					SCHWZ	1696	606					ANGOLA	19	60		
EV	307	968					LITAU	274	108					S AFR	1558	485		
PV	799	325					POLEN	2499	876					USA	1326	2633		
AUS LG	135	781					TSCHE	204	144					MEXIKO	271	278		
EU	9991	10408					SLOWAK	32	53					BRASIL	103	156		
FRANKR	3705	2766					UNGARN	493	216					ISRAEL	265	271		
NIEDL	92	361					RUMAEN	134	76					A EMIR	208	168		
ITAL	3599	3002					RUSSLD	100	131					INDIEN	50	63		
G BRIT	165	407					SLOWEN	340	114					MALAYS	70	75		
DAENM	72	292					USA	261	158					SINGAP	251	208		
PORTUG	54	199					NICARA	151	64					PHILIP	388	256		
SPAN	296	212					JORDAN	391	339					CHINA	58	72		
SCHWED	175	358					8544 59 20					SKOREA	67	183				
OESTER	389	674					AND ELEKTRISCHE LEITER SPANNUNG 1000V					JAPAN	32	32				
BELGI	1441	2123					EINF	4904*	8462*					HONGK	49	58		
SCHWZ	112	730					EU	2127	1334					AUSTRAL	308	310		
TUERK	651	201					FRANKR	95	96					8544 60 10				
POLEN	1343	1283					BELGI	1979	1203					AND EL LEITER >1000V M KUPFERLEITERN				
TSCHE	4515	5808					SCHWZ	2461	5834					EINF	6733*	3020*		
SLOWAK	1257	761					UNGARN	283	1833					EV	1	4		
UNGARN	1187	1468					AUSF	2139*	2765*					PV	54	108		
RUMAEN	753	297					EU	1325	2044					EU	1129	869		
SLOWEN	545	1539					FRANKR	61	409					FRANKR	764	507		
TUNES	108	198					NIEDL	113	87					NIEDL	66	94		
USA	361	3176					ITAL	29	59					ITAL	82	55		
KANADA	4	69					G BRIT	67	81					G BRIT	81	141		
MEXIKO	39	170					DAENM	19	53					SCHWZ	478	237		
URUGU	9	78					SPAN	38	60					TSCHE	4882	1495		
SINGAP	24	134					OESTER	725	1051					UNGARN	146	289		
CHINA	4822	3880					BELGI	223	188					AUSF	16852*	12448*		
JAPAN	62	496					SCHWZ	74	60					PV	48	77		
TAIWAN	350	717					POLEN	73	63					EU	3759	2116		
AUSF	11417*	21109*					RUSSLD	74	146					FRANKR	16	120		
EV	85	1480					AUSTRAL	57	78					NIEDL	1388	672		
PV	633	2034					8544 59 80					ITAL	6	51				
EU	5797	9368					AND ELEKTR LEITER SPANNUNG >80-1000V					G BRIT	22	187				
FRANKR	881	2136					EINF	98776*	50597*					GRIECH	192	90		
NIEDL	1466	1912					EU	1	4					FINNL	60	79		
ITAL	531	896					LV	4	4					OESTER	1396	609		
G BRIT	216	641					PV	4	60					BELGI	601	258		
DAENM	534	481					AUS LG		5					SCHWZ	358	204		
GRIECH	86	143					EU	70186	34731					TUERK	45	117		
PORTUG	84	92					FRANKR	24248	13946					POLEN	428	329		
SPAN	268	465					NIEDL	1675	716					UNGARN	71	116		
SCHWED	310	505					ITAL	27497	11944					RUMAEN	130	157		
FINNL	43	299					G BRIT	355	1155					KASACH	296	115		
OESTER	993	1183					IRLAND	700	397					KROAT	1012	493		
BELGI	369	566					SCHWED	88	339					LIBYEN	70	50		
NORWEG	64	186					FINNL	717	389					AEGYPT	7073	2754		
SCHWZ	343	1049					OESTER	2795	2412					S AFR	598	496		
TUERK	32	116					BELGI	7953	3303					ARGENT	374	319		
POLEN	381	387					NORWEG	33	130					SAUDIA	1460	3205		
TSCHE	2140	2077					SCHWZ	5988	6974					THAIL	33	94		
UNGARN	944	3042					TUERK	181	78					SINGAP	199	136		
RUSSLD	18	50					POLEN	9676	2550					CHINA	708	1388		
SLOWEN	268	275					TSCHE	53	137					8544 60 90				
USA	631	2354					SLOWAK	394	127					AND EL LEITER >1000V M AND LEITERN				
VENEZU	33	53					UNGARN	3287	1371					EINF	3466*	2099*		
BRASIL	24	131					RUMAEN	191	76					LV		2		
ZYPERN	23	54					BULGAR	158	72					EU	404	215		
ISRAEL	5	70					KROAT	181	63					BELGI	361	173		
SAUDIA	32	59					BR JUG	349	69					SCHWZ	568	1075		
PHILIP	58	163					MAZED	5621	1563					TSCHE	2487	706		
CHINA	119	110					USA	825	1204					AUSF	1055*	863*		
SKOREA	28	100					ISRAEL	131	509					EU	310	436		
JAPAN	67	709					JAPAN	131	509					FRANKR	3	57		
HONGK	44	68					TAIWAN	1327	692					OESTER	184	88		
8544 59 10					AUSF	41981*	40742*					BELGI	118	190				
DRAHT KABEL >80-1000V DURCHM >0,51MM					PV	72	280					NORWEG	197	120				
EINF	39408*	14445*					EU	24290	23586					BULGAR	153	69		
PV	3	5					FRANKR	3582	3012					SAUDIA	347	175		
EU	14714	7085					NIEDL	3549	3996					8544 70 00				
FRANKR	2033	1005					ITAL	945	1004					KABEL A OPTISCHEN FASERN				
NIEDL	1588	768					G BRIT	2813	3322					EINF	1508*	6456*		
ITAL	1807	633					8544 70 00					EV		29				
G BRIT	10	57												PV	19	224		
DAENM	141	55																

Spezialhandel nach Waren

Wichtigste Ursprungs- und Bestimmungs-Länder	JANUAR 1999				Wichtigste Ursprungs- und Bestimmungs-Länder	JANUAR 1999				Wichtigste Ursprungs- und Bestimmungs-Länder	JANUAR 1999			
	dt = 100kg	1000 DM	dt = 100kg	1000 DM		dt = 100kg	1000 DM	dt = 100kg	1000 DM		dt = 100kg	1000 DM	dt = 100kg	1000 DM
	AUS LG	2	167				8545 19 90						8546 10 00	
EU	370	1835			ELEKTRODEN F AND ELEKTROTECHN ZWECKE					ELEKTR ISOLATOREN AUS GLAS				
FRANKR	50	159			EINF	460*	692*			EINF	57*	53*		
NIEDL	44	468			AUS LG	1				EU	57	48		
G BRIT	48	222			EU	74	79			AUSP	975*	1924*		
DAENM	10	51			USA	7	336			EU		36		
OESTER	138	468			INDIEN	187	86			SENEG	973	1841		
BELGI	80	171			AUSP	408*	815*							
NORWEG	65	87			EU	374	395			8546 20 10				
SCHWZ	785	2538			FRANKR	1	74			EL-ISOLATOREN A KERAM STOFF OH METALL				
TSCHE	48	800			G BRIT	20	66			EINF	892*	762*		
UNGARN	11	93			SCHWED	30	78			EU	261	363		
USA	144	877			OESTER	346	87			FRANKR	28	72		
ISRAEL	39	90			USA	10	146			ITAL	68	51		
SINGAP		82			BRASIL	2	83			G BRIT	36	75		
JAPAN	12	184								SPAN	82	81		
AUSP	5672*	16842*			8545 20 00					NORWEG	105	74		
EV		2			KOHLEBUESTERN F ELEKTROTECHN ZWECKE					POLEN	289	198		
PV	26	90			EINF	463*	2965*			TSCHE	100	63		
EU	1254	6525			EV	2	23			AUSP	1853*	1123*		
FRANKR	271	1980			PV	100	339			EU	744	456		
NIEDL	459	2388			AUS LG		14			FRANKR	184	90		
ITAL	128	220			EU	317	2255			ITAL	119	80		
G BRIT	33	204			FRANKR	14	134			SCHWED	408	252		
DAENM	14	90			NIEDL	18	319			SCHWZ	467	295		
SCHWED	10	72			ITAL	12	164			SLOWAK	481	209		
OESTER	23	305			G BRIT	30	206			USA	142	126		
BELGI	315	1266			IRLAND	3	95							
SCHWZ	306	803			OESTER	236	1266			8546 20 91				
TSCHE	288	747			TSCHE	102	351			EL KERAMISOLATOR METHALT F STARKSTROM				
UKRAIN	317	687			USA	7	100			EINF	468*	368*		
KROAT	1203	1767			JAPAN	4	114			EU	340	304		
SUDAN	1226	2181			AUSP	659*	8242*			FRANKR	315	283		
USA	48	466			PV	24	298			AUSP	268*	292*		
KANADA	1	85			EU	272	3835			EU	58	126		
JORDAN	194	342			FRANKR	41	472			OESTER	37	51		
SAUDIA	16	85			NIEDL	18	309			POLEN	15	80		
THAIL	246	717			ITAL	98	1519			8545 20 99				
KAMBOD	184	281			G BRIT	33	376			AND EL KERAMISOLATOREN M METALLTEILEN				
SINGAP	93	481			DAENM	5	159			EINF	1140*	915*		
PHILIP	122	676			GRIECH	8	79			EU	268	207		
CHINA	90	422			PORTUG	3	76			OESTER	280	186		
JAPAN	55	400			SPAN	22	241			TSCHE	192	87		
8545 11 00					SCHWED	9	132			USA	33	57		
ELEKTRODEN F OEFEN					FINN	3	83			INDIEN	445	219		
EINF	12960*	5417*			OESTER	12	200			JAPAN	2	256		
EU	2142	1024			BELGI	20	167			AUSP	4238*	5526*		
FRANKR	710	341			SCHWZ	25	362			LV	25	128		
ITAL	726	383			TUERK	12	289			EU	2382	2675		
G BRIT	650	281			POLEN	3	89			FRANKR	512	727		
POLEN	2157	970			TSCHE	112	1126			NIEDL	151	90		
RUSSLD	3513	1077			UNGARN	153	1033			ITAL	11	178		
INDIEN	1372	587			SLOWEN	4	63			G BRIT	371	406		
CHINA	729	220			S AFR	3	72			DAENM	2	53		
JAPAN	3045	1529			USA	24	355			PORTUG	9	58		
AUSP	29388*	14972*			BRASIL	5	73			SCHWED	767	593		
EU	9932	5737			PHILIP	1	70			OESTER	621	506		
FRANKR	1759	894			SKOREA	5	50			LIECHT	6	92		
NIEDL	246	113			HONGK	12	271			SCHWZ	180	130		
ITAL	1044	897			8545 90 10					POLEN	75	226		
G BRIT	1113	559			HEIZWIDERSTANDE F ELEKTROTECHN ZWEC					TSCHE	49	66		
PORTUG	221	111			EINF	5*	128*			UNGARN	54	93		
SPAN	3695	1991			EU	4	89			BULGAR	19	79		
SCHWED	854	446			AUSP	144*	365*			S AFR	5	52		
OESTER	848	361			EU	13	56			USA	1218	1367		
BELGI	442	365			USA	3	55			KANADA	22	62		
NORWEG	1523	487			INDIEN	45	51			BRASIL	25	140		
SCHWZ	493	273			JAPAN	40	112			THAIL	19	263		
TUERK	439	232			8545 90 90					PHILIP	7	51		
POLEN	1558	1049			AND WAREN F ELEKTROTECHN ZW POS 8445									
UNGARN	429	215			EINF	79*	444*			8546 90 10				
USBEK	685	416			EU	76	328			ELEKTR ISOLATOREN A KUNSTSTOFFEN				
KROAT	225	119			G BRIT	13	52			EINF	972*	1574*		
AEGYPT	4024	1995			OESTER	58	226			EU	231	504		
NIGERI	358	179			USA	2	58			FRANKR	56	93		
USA	4529	2212			JAPAN	1	58			NIEDL	48	97		
KANADA	535	212			AUSP	88*	1022*			IRLAND	22	120		
INDIEN	995	426			PV	1	24			OESTER	50	68		
INDONE	594	263			EU	45	456			BELGI	26	62		
MALAYS	199	86			FRANKR	5	68			SCHWZ	94	431		
TAIWAN	1664	710			DAENM	5	53			POLEN	317	256		
AUSTRAL	1117	377			SCHWED	12	93			TSCHE	287	243		
8545 19 10					OESTER	18	149			USA	25	64		
ELEKTRODEN F ELEKTROLYSEANLAGEN					TSCHE	4	68			AUSP	1516*	3688*		
EINF	2302*	850*			USA	16	107			LV	5	58		
AUS LG		5			JAPAN	1	61			PV	3	9		
EU	1394	500			TAIWAN	13	169			EU	934	1409		
FRANKR	1394	499								FRANKR	74	301		
POLEN	908	287								NIEDL	316	212		
AUSP	42069*	4911*								G BRIT	281	199		
PV		16												
EU	6441	497												
NIEDL	6441	479												
ISLAND	28460	1849												
AEGYPT	785	200												
S AFR	628	199												
USA	2165	990												
MEXIKO	1409	405												
INDIEN	995	351												
NEUSEE	1148	396												

Spezialhandel nach Waren

Wichtigste Ursprungs- und Bestimmungs-Länder	JANUAR 1999				Wichtigste Ursprungs- und Bestimmungs-Länder	JANUAR 1999				Wichtigste Ursprungs- und Bestimmungs-Länder	JANUAR 1999			
	dt = 100kg	1000 DM	dt = 100kg	1000 DM		dt = 100kg	1000 DM	dt = 100kg	1000 DM		dt = 100kg	1000 DM	dt = 100kg	1000 DM
DAENM 89 69 SCHWED 87 113 OESTER 39 60 BELGI 38 318 NORWEG 188 378 SCHWZ 86 309 TSCHE 112 232 UNGARN 16 61 USA 96 735 KANADA 17 187 CHINA 19 93	8546 90 90 AND ELEKTR ISOLATOREN A AND STOFFEN EINF 337* 1810* EU 65 1301 FRANKR 32 186 ITAL 11 62 G BRIT 2 286 OESTER 18 687 BELGI 5 109 POLEN 232 92 TSCHE 13 98 USA 25 306 AUSP 398* 2861* PV 4 EU 291 1212 FRANKR 166 792 ITAL 83 183 SPAN 30 108 SCHWZ 13 497 TSCHE 16 683 A EMIR 24 74				TUERK 17 71 LITAU 6 141 POLEN 131 178 TSCHE 107 129 UNGARN 814 317 KROAT 181 76 USA 182 278 MALAYS 3 61 HONGK 48 118 8547 20 00 ISOLIERTEILE A KUNSTSTOFFEN EINF 3966* 11342* EV 56 PV 6 2 AUS LG 2 EU 1116 3175 FRANKR 198 398 NIEDL 178 919 ITAL 131 127 IRLAND 109 263 DAENM 55 148 SPAN 31 94 SCHWED 43 98 OESTER 288 771 BELGI 104 387 NORWEG 4 67 SCHWZ 1548 4994 MALTA 28 267 POLEN 310 206 TSCHE 468 983 UNGARN 186 182 USA 186 629 BRASIL 7 102 JAPAN 29 298 AUSP 9768* 37006* EV 3 PV 422 1603 EU 2821 11048 FRANKR 388 940 NIEDL 218 704 ITAL 188 778 G BRIT 140 589 IRLAND 16 77 PORTUG 64 389 SPAN 873 3809 SCHWED 102 408 FINNL 122 96 OESTER 503 1684 BELGI 222 1882 NORWEG 34 191 SCHWZ 118 398 TUERK 613 2199 LITAU 20 61 POLEN 864 2528 TSCHE 2239 7814 SLOWAK 289 1231 UNGARN 1413 5828 UKRAIN 26 274 SLOWEN 24 102 TUNES 264 1108 S AFR 96 504 USA 283 1878 KANADA 10 183 MEXIKO 107 338 BRASIL 88 288 A EMIR 7 81 INDIEN 19 98 MALAYS 31 73 SINGAP 20 123 CHINA 140 596 SKOREA 17 84 JAPAN 73 428 HONGK 78 311				AUSP * * 8548 10 21 AUSGEBR EL BLEI-AKKUMULATOREN ANZZEL ANZZEL EINF 36900* 16* GEW DT 929 AUSP * * 8548 10 29 AND AUSGEBRAUCHT ELAKKUMULATOR ANZZEL ANZZEL EINF 2000* 1* GEW DT 247 AUSP * * 8548 10 91 ABFALL V EL PRIMELEMENT USW BLEIENTH DT DT EINF 2941* 42* EU 2941 42 AUSP 18907* 207* EU 18907 207 FRANKR 3258 78 OESTER 2492 84 8548 10 99 AND ABFALL SCHROTT V EL PRIMAEREEL USW EINF 10* 46* AUSP * * 8548 90 10 SPEICHER WAHLFR ZUGRIFF MEHRFACHKOMB EINF 85* 18609* AUS LG 1 89 EU 1 39 SENEG 5 371 USA 6 824 SINGAP 1 1102 SKOREA 21 9829 JAPAN 56 3887 AUSP 82* 6884* EU 27 2148 FRANKR 20 727 G BRIT 8 630 DAENM 2 760 POLEN 1 340 USA 4 1298 MALAYS 1 1818 SINGAP 1 63 HONGK 19 777 8548 90 90 AND EL TEIL V MASCH USW IN KAP 86 ANG EINF 1673* 14148* EV 3 109 LV 1 180 PV 76 306 AUS LG 141 2902 EU 183 1713 FRANKR 77 234 NIEDL 11 698 G BRIT 41 392 SPAN 24 286 OESTER 18 70 SCHWZ 423 878 POLEN 71 182 TSCHE 139 384 UNGARN 188 871 RUMAEN 24 61 USA 103 2516 MEXIKO 72 806 MALAYS 20 200 SINGAP 3 100 CHINA 69 218 SKOREA 37 183 JAPAN 148 8622 TAIWAN 182 478 HONGK 9 132 N ERM 11 122 AUSP 1885* 38260* EV 12 PV 10 80 EU 913 8223					
8547 10 10 KERAM ISOLIERTEILE >BOGHT METALLOXID EINF 694* 2623* EV 9 69 LV 12 EU 30 163 G BRIT 29 189 TSCHE 481 934 UNGARN 11 58 USA 62 490 JAPAN 139 984 AUSP 1600* 6719* EV 23 EU 428 1873 FRANKR 48 384 NIEDL 78 342 ITAL 47 208 G BRIT 89 260 IRLAND 13 61 SCHWED 29 123 FINNL 5 73 OESTER 13 92 BELGI 71 286 SCHWZ 4 182 TSCHE 363 983 UNGARN 6 434 USA 167 828 BRASIL 66 98 ISRAEL 27 188 INDIEN 38 221 MALAYS 1 68 SINGAP 26 428 CHINA 62 346 SKOREA 80 134 JAPAN 2 82 TAIWAN 303 747	8547 90 00 AND ISOLIERTEILE DER POS 8547 EINF 624* 2058* PV 6 22 EU 49 221 G BRIT 29 72 OESTER 10 88 SCHWZ 403 1197 POLEN 76 117 USA 68 463 AUSP 636* 1908* PV 228 370 EU 80 430 FRANKR 13 66 ITAL 22 102 OESTER 20 83 SCHWZ 14 128 POLEN 19 168 TSCHE 88 347 UNGARN 298 840 USA 10 83 TAIWAN 19 61 8548 10 10 AUSGEBRAUCHTE EL PRIMAERELEM/BATT STUECK STUECK EINF * *													
8547 10 90 AND ISOLIERTEILE A KERAMISCHEN STOFF EINF 1482* 1403* PV 3 113 EU 174 273 FRANKR 28 118 OESTER 138 148 SCHWZ 34 188 LITAU 2 88 POLEN 93 82 TSCHE 481 140 SLOWEN 642 488 USA 10 86 SINGAP 2 88 JAPAN 3 69 AUSP 4632* 4926* PV 9 228 EU 2911 3143 FRANKR 373 392 NIEDL 108 182 ITAL 906 677 G BRIT 172 384 DAENM 118 148 SPAN 232 228 OESTER 823 790 BELGI 377 294 NORWEG 48 60 SCHWZ 113 172														

Spezialhandel nach Waren

Wichtigste Ursprungs- und Bestimmungs-Länder	JANUAR 1999		dt = 100kg	1000 DM	Wichtigste Ursprungs- und Bestimmungs-Länder	JANUAR 1999		dt = 100kg	1000 DM	Wichtigste Ursprungs- und Bestimmungs-Länder	JANUAR 1999		dt = 100kg	1000 DM
	dt = 100kg	1000 DM				dt = 100kg	1000 DM				dt = 100kg	1000 DM		
FRANKR	188	1921			8602 90 00					8606 30 00				
NIEDL	48	1161			ANDERE LOKOMOTIVEN LOKOMOTIVTENDER					SELBSTENTLADWAGEN SCHIENENGEBUND				
ITAL	52	589			EINF	3860*	3947*			STUECK			STUECK	
G BRIT	301	855			EU	800	85			EINF	*	*		
IRLAND	8	487			FRANKR	800	85			AUSF	1*	49*		
DAENM	112	442			TSCHE	2700	3845			GEW DT	300			
PORTUG	7	126			AUSF	7898*	11393*			EU	1	49		
SPAN	12	173			EV	1673	1366			8606 91 10				
SCHWED	42	495			EU	1760	7800			GUETERW GESCHL USW F RADIOAKT WARE				
FINNL	32	114			SCHWED	1760	7800			STUECK			STUECK	
OESTER	40	538			TSCHE	2600	1000			EINF	*	*		
BELGI	78	1320			THAIL	1673	1366			AUSF	*	*		
ISLAND	2	82			SINGAP	1555	1227			8606 91 90				
NORWEG	23	974			8603 10 00					AND GUETERWAGEN GEDECKT GESCHLOSS				
LIECHT	1	62			TRIEBWAGEN USW M NETZSTROMSPEISUNG					STUECK			STUECK	
SCHWZ	331	6219			STUECK			STUECK		EINF	111*	3414*		
MALTA	2	92			EINF	*	*			GEW DT	12331			
TUERK	15	522			AUSF	12*	31859*			POLEN	24	1128		
ESTL	3	97			GEW DT	4460				SLOWAK	4	145		
LETTL	4	159			LV	6	13030			UNGARN	33	2095		
LITAU	8	256			THAIL	6	18839			AUSF	87*	9930*		
POLEN	55	2026			TAIWAN	8	12030			GEW DT	21099			
TSCHE	68	2311			8603 90 00					EU	70	9675		
SLOWAK	11	368			AND TRIEBWAGEN SCHIENENBUSSE					FRANKR	70	9675		
UNGARN	37	1518			STUECK			STUECK		UNGARN	17	255		
RUMAEN	8	349			EINF	*	*			8606 92 00				
BULGAR	4	146			AUSF	6*	14031*			GUETERWAGEN OFFEN WAND >60CM USW				
UKRAIN	5	205			GEW DT	2100				STUECK			STUECK	
W RUSS	3	106			CHINA	6	14031			EINF	10*	539*		
RUSSLD	6	288			8604 00 00					GEW DT	3311			
SLOWEN	16	572			SCHIENENFAHRZ 2 GLEISUNTERHALT USW					TSCHE	10	539		
KROAT	8	287			STUECK			STUECK		AUSF	12*	138*		
BR JUG	4	223			EINF	*	*			GEW DT	3565			
TUNES	1	63			AUSF	1*	1505*			TSCHE	12	138		
LIBYEN	1	63			GEW DT	2100				8606 99 00				
AEGYPT	3	144			EU	1	1505			AND GUETERWAGEN SCHIENENGEBUNDEN				
NIGERI	8	106			OESTER	1	1505			STUECK			STUECK	
S AFR	19	583			8605 00 00					EINF	285*	7194*		
USA	72	3787			PERSON GEPACCKWAGEN USW SCHIENGB					GEW DT	60874			
KANADA	7	313			STUECK			STUECK		EU	156	2009		
MEXIKO	7	413			EINF	*	*			FRANKR	17	333		
KOLUMB	1	55			AUSF	2*	1224*			NIEDL	124	1570		
VENEZU	1	55			GEW DT	202				BELGI	15	106		
BRASIL	10	360			EU	2	1224			POLEN	2	277		
CHILE	2	82			OESTER	2	1224			TSCHE	62	4098		
ARGENT	4	213			8606 10 00					RUMAEN	5	193		
ZYPERN	1	58			KESSELWAGEN U DGL SCHIENENGEBUNDEN					BULGAR	40	517		
IRAN	16	119			STUECK			STUECK		AUSF	55*	5075*		
ISRAEL	10	451			EINF	51*	2704*			GEW DT	13360			
SAUDIA	3	156			GEW DT	12831				EU	18	519		
KUWAIT	2	51			EU	4	440			FRANKR	9	186		
A EMIR	4	201			FRANKR	4	440			OESTER	7	252		
INDIEN	6	238			POLEN	17	1788			BELGI	2	81		
THAIL	4	129			SLOWAK	25	150			SLOWAK	29	3953		
INDONE	1	53			RUMAEN	5	325			USA	3	140		
MALAYS	37	297			AUSF	47*	2442*			SINGAP	16	464		
SINGAP	36	708			GEW DT	12751				8607 11 00				
PHILIP	4	328			EU	13	524			TRIEBGESTELLE				
CHINA	7	260			FRANKR	2	126			DT			DT	
SKOREA	22	498			NIEDL	10	531			EINF	397*	742*		
JAPAN	13	542			BELGI	1	65			SCHWZ	397	740		
TAIWAN	3	449			SCHWZ	10	850			AUSF	344*	599*		
HONGK	11	458			SLOWAK	21	738			EU	100	21		
AUSTRAL	19	642			8606 20 00					TSCHE	244	578		
NEUSEE	2	58			WAERMEISOL OD KUEHLWAGEN SCHIENGB					8607 12 00				
N ERM	6	233			STUECK			STUECK		ANDERE DREH- U LENKGESTELLE				
					EINF	*	*			EINF	5768*	3422*		
					AUSF	*	*			EU	753	849		
										FRANKR	525	173		
										OESTER	228	576		
										SCHWZ	248	421		
										SLOWAK	2683	1208		
										UNGARN	283	79		
										RUMAEN	1821	565		

ABSCHNITT XVII

BEFORDERUNGSMITTEL

KAPITEL 86

SCHIENENFAHRZEUGE UND ORTSFESTES GLEISMA-  
TERIAL, TEILE DAVON; MECHANISCHE (AUCH  
ELEKTROMECHANISCHE) SIGNALGERAETE FUER  
VERKEHRSWEGE

8601 10 00

EL LOKOMOTIVEN M NETZSTROMSPEISUNG

	STUECK	STUECK
EINF	*	*
AUSF	*	*

8601 20 00

EL LOKOMOTIVEN M AKKU-STROMSPEISG

	STUECK	STUECK
EINF	*	*
AUSF	*	*

8602 10 00

DIESELELEKTRISCHE LOKOMOTIVEN

	DT	DT
EINF	2100*	1886*
EU	2100	1886
DAENM	2100	1886
AUSF	*	*



Spezialhandel nach Waren

Wichtigste Ursprungs- und Bestimmungs-Laender	JANUAR 1999		dt = 100kg	1000 DM	Wichtigste Ursprungs- und Bestimmungs-Laender	JANUAR 1999		dt = 100kg	1000 DM	Wichtigste Ursprungs- und Bestimmungs-Laender	JANUAR 1999		dt = 100kg	1000 DM
	dt = 100kg	1000 DM				dt = 100kg	1000 DM				dt = 100kg	1000 DM		
EU	27	49			8608 00 90					8701 10 90				
TSCHE	134	135			TEILE V SIGNAL-/SICHERUNGSGERAET USW					EINACHSSCHLEPPER >4KW LEISTUNG				
SLOWAK	38	58			EINF	399*	263*			STUECK			STUECK	
8607 99 30					EU	1	98			EINF	113*	221*		
WAGENKASTEN AUFBAUTEN USW F SCHIENFZ					OESTER	1	93			GEW DT	124			
EINF	1131*	2294*			POLEN	119	96			AUS LG	16	43		
EU	646	1672			UNGARN	93	90			EU	95	157		
PORTUG	450	564			AUSF	34*	92*			ITAL	95	157		
OESTER	135	1045			EU	5	24			AUSF	7*	123*		
SCHWZ	115	428			8609 00 10					GEW DT	95			
TSCHE	163	89			CONTAINER Z BEFOERD RADIOAKT STOFF					EU	2	9		
AUSF	6273*	24945*			STUECK			STUECK		INDONE	1	67		
EU	3897	23016			EINF	5*	50*			8701 20 10				
FRANKR	3368	19858			GEW DT	84				SATTEL-STRASSENZUGMASCHINEN NEU				
NIEDL	45	111			CHINA	5	50			STUECK			STUECK	
ITAL	133	852			AUSF	*	*			EINF	355*	42265*		
G BRIT	73	639			8609 00 90					GEW DT	24828			
PORTUG	33	266			ANDERE WARENBEHAELTER CONTAINER					EU	352	39742		
SPAN	40	262			STUECK			STUECK		FRANKR	4	571		
OESTER	169	1185			EINF	4655*	15194*			NIEDL	266	30229		
BELGI	15	103			GEW DT	74979				ITAL	8	513		
SCHWZ	173	553			AUS LG	5	520			SPAN	10	980		
POLEN	1594	455			EU	538	4107			SCHWED	14	755		
TSCHE	462	373			FRANKR	56	285			OESTER	41	5547		
USA	13	54			NIEDL	101	288			BELGI	9	1147		
CHINA	104	453			ITAL	136	329			SCHWZ	14	2544		
8607 99 50					G BRIT	40	63			AUSF	2619*	263482*		
UNTERGESTELLE USW F SCHIENENFAHRZEUGE					OESTER	48	124			GEW DT	189262			
EINF	1238*	507*			BELGI	31	517			EU	2097	204121		
POLEN	209	166			LUXEMB	76	2480			FRANKR	614	65086		
TSCHE	575	245			POLEN	1274	3782			NIEDL	153	12844		
RUMAEN	454	95			TSCHE	747	1957			ITAL	245	25543		
AUSF	222*	237*			SLOWAK	204	845			G BRIT	304	26616		
EU	216	226			UKRAIN	68	74			IRLAND	31	3252		
OESTER	200	207			RUSSLD	18	98			DAENM	98	8500		
8607 99 90					S AFR	5	146			PORTUG	40	2851		
AND TEILE F AND SCHIENENFAHRZEUGE					USA	1150	2867			SPAN	313	27854		
EINF	24699*	13276*			KANADA	9	77			SCHWED	1	121		
PV	1	3			CHINA	211	577			FINNL	2	181		
EU	675	4151			JAPAN	44	107			OESTER	132	12630		
FRANKR	50	150			TAIWAN	54	188			BELGI	164	16903		
ITAL	103	548			HONGK	111	187			CEUTA	4	472		
SCHWED	37	249			AUSF	1369*	4848*			ISLAND	1	156		
OESTER	477	3175			GEW DT	10911				NORWEG	11	1325		
SCHWZ	534	939			EV	222	1160			SCHWZ	39	6742		
POLEN	772	227			PV	98	51			TUERK	4	457		
TSCHE	5413	2559			EU	761	1849			LITAU	4	499		
SLOWAK	16267	4757			FRANKR	150	299			POLEN	6	854		
UNGARN	838	314			NIEDL	258	415			TSCHE	71	4483		
UKRAIN	43	57			ITAL	55	118			SLOWAK	10	1303		
KROAT	43	83			SPAN	59	119			UNGARN	10	1319		
USA	22	121			SCHWED	31	128			RUMAEN	10	1498		
AUSF	2555*	5190*			FINNL	36	76			UKRAIN	2	292		
EU	1932	2910			OESTER	65	467			W RUSS	18	1584		
FRANKR	115	235			BELGI	62	122			RUSSLD	3	418		
NIEDL	39	295			SCHWZ	60	237			SLOWEN	19	2514		
ITAL	679	211			POLEN	100	63			KROAT	1	143		
G BRIT	6	59			UKRAIN	70	330			MAROKK	5	453		
GRIECH	34	614			KASACH	20	305			LIBYEN	3	598		
SPAN	40	288			SLOWEN	11	74			S AFR	15	1853		
OESTER	1010	973			MAROKK	5	75			SAUDIA	65	4868		
NORWEG	27	203			NIGERI	5	207			KUWAIT	6	561		
SCHWZ	232	794			USA	287	1458			A EMIR	201	21572		
POLEN	153	509			MEXIKO	23	125			OMAN	4	397		
TSCHE	72	154								INDIEN	1	157		
USA	6	102								JAPAN	7	733		
KANADA	12	105								8701 20 90				
8608 00 10										SATTEL-STRASSENZUGMASCHINEN GEBR				
GLEISMAT GERAET ORTSFEST F SCHIENWEG										STUECK			STUECK	
EINF	122*	166*			KAPITEL 87					EINF	144*	5341*		
SCHWZ	44	106			ZUGMASCHINEN, KRAFTWAGEN, KRAFTRAEDER, FAHRRAEDER UND ANDERE NICHT SCHIENENGEBUNDENE LANDFAHRZEUGE, TEILE DAVON UND ZUBehoER					GEW DT	12786			
AUSF	289*	569*			8701 10 10					LV	2	102		
EU	113	92			EINACHSSCHLEPPER <4KW LEISTUNG					PV	1	5		
SCHWZ	86	319			STUECK			STUECK		EU	128	4609		
POLEN	90	158			EINF	184*	235*			FRANKR	63	1421		
8608 00 30					GEW DT	132				NIEDL	15	963		
SIGNALGERAET USW F SCHIENENWEG O DGL					AUS LG	66	105			DAENM	8	569		
EINF	34*	83*			EU	122	130			GRIECH	1	55		
LV	32	80			ITAL	122	130			OESTER	4	236		
POLEN	32	80			JAPAN	66	105			BELGI	37	1365		
AUSF	12*	144*			AUSF	11*	22*			POLEN	6	335		
EU	11	140			GEW DT	7				TSCHE	3	186		
FRANKR		77			EU	6	11			W RUSS	3	166		

Spezialhandel nach Waren

Wichtigste Ursprungs- und Bestimmungs-Länder	JANUAR 1999				Wichtigste Ursprungs- und Bestimmungs-Länder	JANUAR 1999				Wichtigste Ursprungs- und Bestimmungs-Länder	JANUAR 1999							
	dt = 100kg	1000 DM	dt = 100kg	1000 DM		dt = 100kg	1000 DM	dt = 100kg	1000 DM		dt = 100kg	1000 DM	dt = 100kg	1000 DM				
LETTLD 3 118 LITAU 8 261 POLEN 130 3011 TSCHE 16 1242 SLOWAK 3 231 UNGARN 9 407 RUMAEN 4 179 BULGAR 1 60 UKRAIN 1 84 W RUSS 5 378 RUSSLD 3 106 KASACH 2 111 SLOWEN 4 266 KROAT 4 97 S HERZ 6 234 MAZED 6 327 AREGYPT 8 132 HAUREY 1 52 NIGER 7 172 NIGERI 5 235 SYRIEN 5 109 JORDAN 4 56 SAUDIA 91 1790 A EMIR 35 987					8701 90 25 ACKER- FORSTSCHLEPPER >37-59KW NEU  STUECK STUECK EINF 122* 3600* GEW DT 3980 AUS LG 21 329 EU 94 3066 FRANKR 18 693 ITAL 74 2310 BELGI 2 53 W RUSS 33 472 USA 1 62 AUSF 485* 24775* GEW DT 20209 EV 100 4795 EU 385 17687 FRANKR 194 10081 NIEDL 51 2616 ITAL 8 406 G BRIT 25 1219 DAENM 2 114 GRIECH 3 159 PORTUG 12 506 SPAN 40 1549 SCHWED 7 406 FINNL 3 151 OESTER 7 400 BELGI 3 149 NORWEG 4 283 SCHWZ 21 1182 UNGARN 20 1010 USA 35 1809 KANADA 27 1418 ISRAEL 1 56 SAUDIA 1 65 JAPAN 20 1039 AUSTRL 8 484 NEUSEE 3 132			8701 90 30 SCHNEEPISTENPLANIERFAHRZEUGE  STUECK STUECK EINF * * AUSF 33* 7271* GEW DT 2155 EU 20 4896 ITAL 15 4090 SPAN 4 671 SCHWED 1 138 NORWEG 3 638 SCHWZ 5 1136 TSCHE 3 91 RUSSLD 1 245 GROENL 1 267		8701 90 31 ACKER- FORSTSCHLEPPER >59-75KW NEU  STUECK STUECK EINF 95* 4180* GEW DT 3921 AUS LG 1 20 EU 95 4160 FRANKR 15 796 ITAL 55 2300 G BRIT 9 470 OESTER 13 594 AUSF 920* 48195* GEW DT 38846 EV 284 12160 EU 625 33252 FRANKR 306 16759 NIEDL 47 2556 ITAL 22 1213 G BRIT 60 3238 DAENM 10 689 GRIECH 7 362 PORTUG 11 484 SPAN 110 4777 SCHWED 16 932 FINNL 15 857 OESTER 15 1042 BELGI 6 353 NORWEG 15 1066 SCHWZ 22 1823 SLOWEN 3 98 USA 151 7097 KANADA 42 2167 JAPAN 10 523 AUSTRL 38 1773 NEUSEE 12 555		8701 90 33 ACKER- FORSTSCHLEPPER >75-90KW NEU  STUECK STUECK EINF 32* 3716* GEW DT 2252 LV 1 85 EU 30 3488 FRANKR 19 1267 G BRIT 3 159 FINNL 7 2017 SCHWZ 1 65 USA 1 143 AUSF 1065* 63965* GEW DT 51340 EV 383 20084 EU 662 42196 FRANKR 181 11671 NIEDL 25 1889 ITAL 55 4033 G BRIT 154 9735 DAENM 25 1926		8701 90 38 ACKER- U FORSTSCHLEPPER >90KW NEU  STUECK STUECK EINF 225* 20800* GEW DT 18530 AUS LG 1 164 EU 29 2764 FRANKR 7 737 ITAL 4 235 G BRIT 18 1812 POLEN 6 216 RUSSLD 1 88 USA 160 16891 KANADA 9 851 AUSF 647* 51003* GEW DT 38985 EV 22 1626 EU 606 47159 FRANKR 179 13660 NIEDL 12 1076 ITAL 128 10317 G BRIT 122 9100 DAENM 6 579 GRIECH 16 1487 PORTUG 1 68 SPAN 88 6070 SCHWED 18 1384 FINNL 17 1366 OESTER 11 1162 BELGI 11 920 NORWEG 2 242 SCHWZ 11 1253 POLEN 2 358 TSCHE 2 159 UNGARN 4 371 KROAT 1 53 S AFR 6 381 ISRAEL 4 358 NKOREA 2 128 JAPAN 1 72 AUSTRL 4 321 NEUSEE 2 128		8701 90 50 ACKER- U FORSTSCHLEPPER GEBRAUCHT  STUECK STUECK EINF 30* 623* GEW DT 1368 LV 2 86 EU 17 441 FRANKR 2 67 G BRIT 8 301 SCHWZ 5 122 AUSF 147* 3526* GEW DT 7246 EU 97 2127 NIEDL 22 348 ITAL 11 181 DAENM 2 110 GRIECH 27 511 SPAN 21 245 OESTER 1 415 BELGI 12 313 NORWEG 1 100 SCHWZ 3 282 POLEN 13 222 TSCHE 1 59 UNGARN 5 281 BULGAR 5 79 SLOWEN 4 131 KROAT 5 121 HONDUR 3 90		8701 90 90 ANDERE SCHLEPPER  STUECK STUECK EINF 3* 288* GEW DT 198 LV 1 20 EU 2 268 NIEDL 2 268



Spezialhandel nach Waren

Wichtigste Ursprungs- und Bestimmungs-Länder	JANUAR 1999		dt = 100kg	1000 DM	Wichtigste Ursprungs- und Bestimmungs-Länder	JANUAR 1999		dt = 100kg	1000 DM	Wichtigste Ursprungs- und Bestimmungs-Länder	JANUAR 1999		dt = 100kg	1000 DM
	dt = 100kg	1000 DM				dt = 100kg	1000 DM				dt = 100kg	1000 DM		
AUSP 14* 2618*	GEW DT 1876				8702 10 91					AUSP *				
EU 4 494	ITAL 2 186				KRAFTFZ SELBSTZUENDG NEU < 2500CM3					8703 10 90				
OESTER 2 308	SCHWZ 2 157				STUECK STUECK					SCHNEESPEZFAHRZ USW M AND MOTOR				
LITAU 1 339	POLEN 3 54				EINF 11* 371*					STUECK STUECK				
UNGARN 1 78	SAUDIA 2 1226				GEW DT 276					EINF *				
CHINA 1 270					EU 11 371					AUSP *				
					BELGI 11 371									
					AUSP 8* 321*									
					GEW DT 192					8703 21 10				
					EU 7 264					PKW VERBRMOT M FREMDZ <1000CM3 NEU				
					FRANKR 2 86					STUECK STUECK				
					DAENM 3 112					EINF 10871* 129298*				
					SCHWED 2 66					GEW DT 84525				
					POLEN 1 57					AUS LG 251 2429				
										EU 5096 77078				
										FRANKR 891 11182				
										NIEDL 4 50				
										G BRIT 141 3459				
										PORTUG 123 1706				
										SPAN 3920 60649				
										POLEN 2156 19738				
										TSCHE 14 193				
										INDIEN 142 1159				
										SKOREA 1038 8732				
										JAPAN 2299 22284				
										AUSP 3833* 41074*				
										GEW DT 33828				
										EV 2 22				
										EU 3297 34773				
										FRANKR 1349 13145				
										NIEDL 53 626				
										ITAL 1236 13322				
										G BRIT 5 132				
										DAENM 13 146				
										PORTUG 72 882				
										SPAN 29 350				
										OESTER 324 3712				
										BELGI 211 2371				
										LUXEMB 6 77				
										NORWEG 103 1185				
										SCHWZ 102 1287				
										LETTLD 5 54				
										TSCHE 28 281				
										UNGARN 26 233				
										SLOWEN 61 686				
										KROAT 27 290				
										TUNES 153 1856				
										MAURIT 6 74				
										JAPAN 10 200				
										8703 21 90				
										PKW VERBRMOT M FREMDZ <1000CM3 GEB				
										STUECK STUECK				
										EINF 63* 768*				
										GEW DT 558				
										AUS LG 1 23				
										EU 49 508				
										ITAL 20 222				
										SPAN 29 268				
										SCHWZ 4 122				
										MEXIKO 3 108				
										AUSP 27* 170*				
										GEW DT 208				
										EU 21 88				
										ITAL 16 54				
										8703 22 11				
										WOHNMOBIL FREMDZ >1000-1500CM3 NEU				
										STUECK STUECK				
										EINF 3* 67*				
										GEW DT 45				
										TSCHE 3 57				
										AUSP *				
										8703 22 19				
										PKW VERBRMOT FRZG >1000-1500CM3 NEU				
										STUECK STUECK				
										EINF 52591* 762974*				
										GEW DT 497603				
										PV 2 27				
										AUS LG 5286 77694				
										EU 33302 478784				
										FRANKR 13406 19217				
										NIEDL 659 12916				
										ITAL 1931 23392				
										G BRIT 2928 38769				
										PORTUG 39 682				
										SPAN 14184 201097				

Spezialhandel nach Waren

Wichtigste Ursprungs- und Bestimmungs-Länder	JANUAR 1999		Wichtigste Ursprungs- und Bestimmungs-Länder	JANUAR 1999		Wichtigste Ursprungs- und Bestimmungs-Länder	JANUAR 1999	
	dt = 100kg	1000 DM		dt = 100kg	1000 DM		dt = 100kg	1000 DM
OESTER	6	111	USA	1	120	BERMUD	10	195
BELGI	149	2584	AUSF	4*	583*	GUATEM	20	883
TSCH	808	10741	GEW DT	81		COSTA	26	1081
UNGARN	728	8567	SOMALI	1	390	PANAMA	58	2374
SLOWEN	4668	66424	JAPAN	2	142	HAITI	6	152
USA	2	56	8703	23	19	DOM RP	7	959
MEXIKO	10	355	PKW VERBRMOT PRZG>1500-3000CM3 NEU			JAMAIK	7	285
BRASIL	714	12314				BR JGF	5	87
SKOREA	1550	15555				BARBAD	6	309
JAPAN	10803	170106				TRINID	3	171
AUSF	26484*	381264*				NL ANT	18	771
GEW DT	273949					KOLUMB	4	181
EV	392	5180	STUECK		STUECK	VENEZU	2	87
EU	23264	341415	EINF	69082*	1644388*	ECUAD	32	850
FRANKR	4272	60104	GEW DT	857088		PERU	2	62
NIEDL	1439	20155	EV	2	70	BRASIL	1214	19784
ITAL	4546	49178	LV	37	1154	CHILE	144	1959
G BRIT	1056	24568	PV	5181	153009	PARAGU	3	149
IRLAND	934	15809	AUS LG	7024	156671	URUGU	2	96
DAENM	364	5215	EU	37321	867406	ARGENT	237	5434
GRIECH	284	3899	FRANKR	9490	223249	ZYPERN	86	2603
PORTUG	729	8661	NIEDL	1724	42619	LIBAN	46	1534
SPAN	1187	14874	ITAL	2246	47932	SYRIEN	112	3071
SCHWED	222	3244	G BRIT	7744	172904	ISRAEL	421	6646
FINNL	346	4089	DAENM	71	2100	WJ GAZ	4	136
OESTER	819	12927	PORTUG	1221	42180	JORDAN	17	743
BELGI	7153	97620	SPAN	7220	141469	SAUDIA	24	870
LUXEMB	63	1032	SCHWED	28	959	KUWAIT	152	4469
ISLAND	14	202	OESTER	495	11566	BAHRAI	13	482
NORWEG	169	2428	BELGI	7062	162359	KATAR	1	137
LIECHT	1	201	NORWEG	20	577	A EMIR	137	4442
SCHWZ	585	7753	SCHWZ	4	193	OMAN	19	797
MALTA	22	323	TSCH	3018	63299	JEMEN	5	228
TUERK	201	2657	SLOWAK	3623	53277	PAKIST	1	59
ESTLD	4	80	UNGARN	2827	97953	INDIEN	19	1318
LETTLD	8	121	RUMAEN	1	70	SRILAN	4	188
LITAU	23	137	RUSSLD	35	165	NEPAL	1	61
POLEN	1304	13020	SLOWEN	303	5095	THAIL	3	116
TSCH	177	2459	S AFR	2228	51265	KAMBOD	1	63
SLOWAK	72	1038	USA	3841	134308	INDONE	1	70
UNGARN	218	2688	KANADA	18	569	MALAYS	22	1643
RUMAEN	18	300	MEXIKO	3126	61534	BRUNEI	1	75
SLOWEN	48	838	BRASIL	137	2695	SINGAP	72	2298
KROAT	102	1614	ZYPERN	5	163	PHILIP	22	1822
B HERZ	7	107	MALAYS	113	1113	MONGOL	1	51
MAROKK	43	613	SKOREA	2067	34866	CHINA	3	134
TUNES	3	69	JAPAN	10380	239390	SKOREA	34	1536
AEGYPT	10	167	AUSTRAL	3	186	JAPAN	10028	513288
AETHIO	26	250	AUSF	133508*	3966476*	TAIWAN	104	5008
USA	5	215	GEW DT	1694250		HONGK	143	5978
BERMUD	13	225	EV	37604	1503721	AUSTRAL	1763	43677
BR JGF	8	101	EU	85466	2173984	NEUSEE	140	4270
ZYPERN	72	1105	FRANKR	10425	253715	NEUKAL	5	281
LIBAN	10	114	NIEDL	5737	147485	F POLY	31	647
JORDAN	4	83	ITAL	14496	363317	8703	23	90
KATAR	8	117	G BRIT	23012	747043	PKW VERBRMOT PRZ >1500-3000CM3 GEB		
A EMIR	11	160	IRLAND	2039	55902	STUECK		STUECK
JAPAN	18	345	DAENM	2751	54793	EINF	1157*	19602*
NEUSEE	5	109	GRIECH	1385	33308	GEW DT	14743	
8703	22	90	PORTUG	498	17230	EV	2	13
PKW VERBRMOT PRZG>1000-1500CM3 GEB			SPAN	2961	78457	PV	4	20
STUECK		STUECK	SCHWED	4000	92505	AUS LG	96	1213
EINF	1007*	12179*	FINNL	2255	39082	EU	743	15022
GEW DT	9702		OESTER	1863	50500	FRANKR	152	3233
PV	1	8	BELGI	13869	234880	NIEDL	6	67
AUS LG	3	30	LUXEMB	175	5797	ITAL	60	1127
EU	977	11969	CEUTA	345	7803	G BRIT	4	78
FRANKR	124	1698	ISLAND	122	2022	DAENM	145	3635
ITAL	47	831	NORWEG	1614	39905	PORTUG	12	364
DAENM	6	74	SCHWZ	4960	149002	SPAN	101	1681
SPAN	614	6725	ANDORR	5	250	OESTER	48	1030
OESTER	38	702	GIBRAL	5	98	BELGI	214	3804
BELGI	137	1933	MALTA	25	789	SCHWZ	81	747
JAPAN	6	55	TUERK	691	14651	TSCH	13	151
AUSF	521*	4379*	ESTLD	32	856	UNGARN	3	58
GEW DT	5316		LETTLD	37	1016	USA	222	2387
EU	197	1888	LITAU	61	772	KANADA	19	427
FRANKR	85	1021	POLEN	423	9425	MEXIKO	3	91
NIEDL	21	118	TSCH	432	9728	JAPAN	56	464
ITAL	68	425	SLOWAK	131	3244	AUSF	4007*	80399*
PORTUG	1	60	UNGARN	740	14556	GEW DT	56936	
OESTER	16	223	RUMAEN	48	1406	PV	3	73
NORWEG	2	56	BULGAR	11	385	EU	1310	32824
ESTLD	20	52	UKRAIN	44	1139	FRANKR	132	3355
LITAU	102	363	W RUSS	89	2252	NIEDL	333	2064
POLEN	47	414	MOLDAU	1	54	ITAL	309	11129
TSCH	89	829	RUSSLD	148	4999	G BRIT	75	2760
RUMAEN	8	183	ASERB	1	55	DAENM	24	375
RUSSLD	4	101	KASACH	1	74	GRIECH	20	342
SLOWEN	4	62	USBEK	2	163	PORTUG	9	508
KROAT	8	104	KIRGIS	5	170	SPAN	236	6514
ALGER	5	59	SLOWEN	251	7885	SCHWED	34	988
8703	23	11	KROAT	107	3164	FINNL	4	125
WOHNMobil FREMDZG>1500-3000CM3 NEU			B HERZ	6	201	OESTER	24	802
STUECK		STUECK	BR JUG	14	541	BELGI	107	3494
EINF	34*	1537*	MAZED	3	95	LUXEMB	3	158
GEW DT	908		MAROKK	30	1170	ISLAND	28	638
AUS LG	1	120	TUNES	11	620	NORWEG	235	6134
EU	32	1391	LIBYEN	12	375	LIECHT	1	64
NIEDL	6	186	AEGYPT	161	12734	SCHWZ	58	2475
ITAL	8	438	LIBERI	30	328	ANDORR	3	98
G BRIT	13	858	GHANA	1	51	MARINO	12	461
SPAN	3	146	NIGERI	10	394	TUERK	15	744
			S TOME	1	52	ESTLD	285	1369
			GABUN	2	98	LETTLD	99	555
			DR KON	11	61	LITAU	45	722
			AETHIO	1	50	POLEN	218	3607
			SOMALI	1	150	TSCH	49	1296
			KENIA	6	160	SLOWAK	8	212
			UGANDA	3	258	UNGARN	14	286
			KOMOR	1	67	RUMAEN	84	1884
			S AFR	629	21571	BULGAR	32	572
			USA	20273	788059			
			KANADA	1228	39953			
			MEXIKO	55	1952			

Spezialhandel nach Waren

Wichtigste Ursprungs- und Bestimmungs-Länder	JANUAR 1999		dt = 100kg	1000 DM	Wichtigste Ursprungs- und Bestimmungs-Länder	JANUAR 1999		dt = 100kg	1000 DM	Wichtigste Ursprungs- und Bestimmungs-Länder	JANUAR 1999		dt = 100kg	1000 DM
	dt = 100kg	1000 DM				dt = 100kg	1000 DM				dt = 100kg	1000 DM		
UKRAIN	97	2060			S AFR	48	2844			BRASIL	1	142		
W RUSS	32	659			USA	6952	464075			LIBAN	40	1033		
MOLDAU	5	109			KANADA	98	6499			SYRIEN	2	62		
RUSSLD	209	5412			MEXIKO	24	2178			ISRAEL	4	308		
GEORG	8	193			GUATEM	23	1625			JORDAN	7	375		
ARMEN	3	94			PANAMA	11	844			SAUDIA	23	1316		
ASERB	5	93			KAIMAN	1	63			KUWAIT	14	852		
KASACH	18	200			BARBAD	1	105			A EMIR	8	352		
KIRGIS	2	73			NL ANT	1	98			JAPAN	20	1851		
SLOWEN	110	2153			KOLUMB	1	71							
KROAT	62	1315			VENEZU	7	733			8703 31 10				
B HERZ	20	480			ECUAD	10	580			PKW VERBRMOT SELBSTZ <1500CM3 NEU				
BR JUG	8	233			PERU	1	107			STUECK			STUECK	
MAROKK	5	133			BRASIL	12	1018			EINF	59*	970*		
ALGER	6	150			PARAGU	2	275			GEW DT	433			
TUNES	6	161			URUGU	1	62			EU	59	970		
AEGYPT	2	80			ARGENT	12	847			FRANKR	16	181		
BURKIN	2	56			ZYPERN	2	159			ITAL	3	77		
NIGER	119	164			LIBAN	12	1126			SPAN	40	712		
ELFSK	6	75			SYRIEN	3	276			AUSF	300*	3938*		
GHANA	20	211			ISRAEL	20	1330			GEW DT	2551			
TOGO	76	442			WJ GAZ	1	93			EU	300	3938		
BENIN	86	429			JORDAN	3	288			FRANKR	6	77		
NIGERI	15	165			SAUDIA	21	3467			NIEDL	17	219		
R KONG	4	118			KUWAIT	8	1842			ITAL	155	2100		
MADAG	3	69			BAHRAI	9	746			OESTER	36	404		
USA	5	172			KATAR	2	152			BELGI	86	1138		
PERU	2	84			A EMIR	79	8299							
CHILE	5	105			OMAN	8	744			8703 31 90				
ZYPERN	7	226			JEMEN	3	252			PKW VERBRMOT SELBSTZ <1500CM3 GEBR				
LIBAN	198	2738			PAKIST	1	120			STUECK			STUECK	
ISRAEL	48	242			INDIEN	4	398			EINF	1*	4*		
JORDAN	96	1983			THAIL	3	300			GEW DT	18			
SAUDIA	11	292			KAMBOD	2	150			AUSF	12*	121*		
KUWAIT	47	1698			MALAYS	1	81			GEW DT	121			
A EMIR	58	1170			BRUNEI	2	166			EU	9	60		
JEMEN	2	105			SINGAP	3	272							
CHINA	4	185			PHILIP	2	691			8703 32 11				
JAPAN	46	1624			CHINA	3	252			WOHNMOBIL SELBSTZ >1500-2500CM3 NEU				
					NKOREA	5	540			STUECK			STUECK	
					SKOREA	2	820			EINF	46*	2427*		
8703 24 10					JAPAN	1674	208605			GEW DT	1169			
PKW VERBRMOT FREMDZ >3000CM3 NEU					TAIWAN	348	23298			EU	37	2095		
STUECK			STUECK		HONGK	45	3992			FRANKR	25	1581		
EINF	2294*	111284*			AUSTRAL	89	5905			NIEDL	2	64		
GEW DT	40235				NEUSEE	20	1598			ITAL	7	310		
EV	1	44			NEUKAL	1	66			BELGI	2	100		
LV	29	1309								SLOWEN	9	332		
PV	1027	43741			8703 24 90					AUSF	354*	20207*		
AUS LG	506	15651			PKW VERBRMOT FREMDZ >3000CM3 GEBR					GEW DT	9330			
EU	597	43181			STUECK			STUECK		EU	322	18289		
NIEDL	2	270			EINF	308*	7546*			FRANKR	120	6970		
ITAL	48	8925			GEW DT	5216				NIEDL	18	1070		
G BRIT	305	24557			LV	8	1005			ITAL	38	2202		
PORTUG	2	267			PV	1	29			G BRIT	6	410		
OESTER	239	9162			AUS LG	20	429			DAENM	5	271		
USA	1530	60082			EU	12	881			SPAN	35	1236		
KANADA	75	3687			FRANKR	1	64			SCHWED	27	1777		
MEXIKO	1	90			NIEDL	2	91			FINNL	32	1646		
A EMIR	2	189			ITAL	2	166			OESTER	22	1364		
SKOREA	7	225			G BRIT	1	200			BELGI	16	1138		
SKOREA	7	225			OESTER	1	127			LUXEMB	3	203		
JAPAN	82	3830			BELGI	5	233			CEUTA	3	112		
AUSF	13012*	1028721*			SCHWZ	11	379			NORWEG	9	598		
GEW DT	219729				TSCHJE	2	213			SCHWZ	18	1069		
EV	9558	737869			RUSSLD	1	118			TSCHE	1	76		
LV	11	707			TUNES	1	64			JAPAN	1	63		
PV	1	112			TOGO	2	530							
EU	2819	224649			USA	240	4647			8703 32 19				
FRANKR	441	32411			KANADA	29	492			PKW SELBSTZUENDG >1500-2500CM3 NEU				
NIEDL	211	17068			JAPAN	5	109			STUECK			STUECK	
ITAL	413	34652			AUSF	530*	32766*			EINF	24638*	631625*		
G BRIT	996	82091			GEW DT	9406				GEW DT	334832			
IRLAND	27	1848			LV	1	90			LV	14	522		
DAENM	41	2915			EU	175	13175			AUS LG	2913	60203		
GRIECH	4	367			FRANKR	12	999			EU	15759	436309		
PORTUG	19	1960			NIEDL	19	1527			FRANKR	4259	98832		
SPAN	198	13913			ITAL	44	3248			NIEDL	70	2027		
SCHWED	68	5246			G BRIT	8	936			ITAL	587	13951		
FINNL	29	2227			DAENM	8	875			G BRIT	797	20075		
OESTER	162	12976			PORTUG	4	383			DAENM	9	317		
BELGI	185	14747			SPAN	47	3112			PORTUG	2306	78278		
LUXEMB	25	2228			SCHWED	12	526			SPAN	4143	101554		
CEUTA	19	1426			FINNL	1	266			OESTER	166	4686		
NORWEG	13	1120			OESTER	4	197			BELGI	3422	116888		
LIECHT	3	323			BELGI	15	996			NORWEG	1	52		
SCHWZ	359	32383			LUXEMB	1	112			TSCHE	81	1263		
ANDORR	5	316			ISLAND	4	97			SLOWAK	3199	73550		
MALTA	1	74			NORWEG	10	474			SLOWEN	8	217		
MARINO	1	127			SCHWZ	22	1718			USA	369	12712		
TUERK	13	1434			TUERK	2	130			KANADA	4	120		
ESTLD	1	113			ESTLD	4	170			MEXIKO	1742	36574		
LETTLD	2	231			LITAU	3	177			BRASIL	78	1446		
POLEN	56	4114			POLEN	26	863			SKOREA	981	19098		
TSCHE	24	2115			TSCHE	8	429			JAPAN	2614	60236		
SLOWAK	2	175			SLOWAK	2	117							
UNGARN	7	696			UNGARN	3	178							
RUMAEN	5	285			RUMAEN	9	290							
BULGAR	2	260			BULGAR	6	361							
UKRAIN	3	350			UKRAIN	12	698							
RUSSLD	46	5678			W RUSS	5	247							
ASERB	1	75			MOLDAU	1	57							
KASACH	3	736			MOLDAU	1	57							
KIRGIS	2	234			RUSSLD	60	4345							
SLOWEN	14	1394			GEORG	3	108							
KROAT	8	677			ASERB	3	75							
MAZED	1	92			KASACH	7	562							
MAROKK	1	90			SLOWEN	5	252							
TUNES	1	123			KROAT	4	230							
AEGYPT	5	511			BR JUG	1	113							
NIGERI	6	743			AEGYPT	2	60							
KENIA	1	98			NIGERI	2	71							
UGANDA	2	197			USA	16	1220							
KOMOR	2	252			COSTA	3	154							
MALAWI	2	176												



Spezialhandel nach Waren

Wichtigste Ursprungs- und Bestimmungs-Länder	JANUAR 1999		dt = 100kg	1000 DM	Wichtigste Ursprungs- und Bestimmungs-Länder	JANUAR 1999		dt = 100kg	1000 DM	Wichtigste Ursprungs- und Bestimmungs-Länder	JANUAR 1999		dt = 100kg	1000 DM
	dt = 100kg	1000 DM				dt = 100kg	1000 DM				dt = 100kg	1000 DM		
USA	99	26321			8704 21 39					EU	78	1135		
8704 10 19					LKW SELBSTZUENDG <ST >2500CM3 GEBR					FRANKR	25	427		
AND DUMPER HUBRAUM <2500/2800CM3					STUECK					NIEDL	14	75		
STUECK					STUECK					BELGI	28	590		
EINF 103*	721*				EINF 35*	596*				AUSF 491*	7360*			
GEW DT 430					GEW DT 939					GEW DT 10425				
AUS LG 23	83				AUS LG 10	71				EU 274	3186			
USA 80	638				EU 12	359				FRANKR 15	249			
JAPAN 23	83				SPAN 3	122				NIEDL 46	734			
AUSF 8*	110*				OESTER 5	133				ITAL 90	1107			
GEW DT 188					BELGI 4	104				G BRIT 5	80			
EU 1	15				USA 13	72				GRIECH 78	424			
TSCHE 6	69				KANADA 1	60				PORTUG 2	53			
8704 10 90					JAPAN 4	50				FINNL 2	72			
AND MULDENKIPPER M AND MOTOR					AUSF 185*	3990*				OESTER 4	74			
STUECK					GEW DT 5352					BELGI 27	371			
EINF 1*	1*				EU 88	1940				NORWEG 2	78			
GEW DT 13					FRANKR 3	57				SCHWZ 2	57			
AUSF 4*	339*				NIEDL 14	299				POLEN 79	1759			
GEW DT 559					ITAL 12	187				TSCHE 13	254			
TSCHE 2	308				GRIECH 14	186				SLOWAK 2	68			
8704 21 10					SPAN 2	70				UNGARN 7	80			
LKW SELBSTZ <ST F RADIOAKTIV WAREN					FINNL 5	135				RUMAEN 13	204			
STUECK					OESTER 10	422				BULGAR 5	136			
EINF *	*				BELGI 25	537				UKRAIN 11	162			
AUSF *	*				NORWEG 1	50				W RUSS 2	50			
8704 21 31					SCHWZ 2	291				RUSSLD 3	59			
LKW SELBSTZUENDG <ST >2500CM3 NEU					POLEN 50	813				SLOWEN 21	438			
STUECK					TSCHE 4	93				KROAT 21	297			
EINF 1062*	32651*				UNGARN 2	68				S HERZ 5	95			
GEW DT 25537					RUMAEN 4	125				ALGER 3	60			
LV 1	50				UKRAIN 4	55				TUNES 4	108			
EU 1019	31578				KROAT 5	98				GUYANA 1	50			
FRANKR 267	9390				SENEG 5	105				8704 22 10				
ITAL 714	19433				8704 21 91					LKW SELBSTZD >5-20T RADIOAKT WAREN				
PORTUG 17	402				LKW SELBSTZUENDG <ST <2500CM3 NEU					STUECK				
SPAN 21	2483				STUECK					STUECK				
SCHWZ 3	76				EINF 10653*	266852*				EINF *	*			
USA 3	76				GEW DT 162384					AUSF *	*			
KANADA 10	373				AUS LG 575	12450				8704 22 91				
SKOREA 25	345				EU 8130	204444				LKW SELBSTZUENDUNG >5-20T NEU				
AUSF 6108*	211125*				FRANKR 2111	43946				STUECK				
GEW DT 120150					ITAL 936	19975				STUECK				
EU 5357	185227				G BRIT 418	5908				EINF 1600*	97307*			
FRANKR 1059	34484				OESTER 3	185				GEW DT 72595				
NIEDL 354	12538				BELGI 2662	80759				LV 1	166			
ITAL 887	26317				POLEN 1604	44912				PV 7	452			
G BRIT 1144	48287				TSCHE 148	1867				EU 1547	93689			
IRLAND 98	3495				BRASIL 41	574				FRANKR 191	17641			
DAENM 135	4482				THAIL 202	5144				NIEDL 31	3218			
GRIECH 2	62				SKOREA 82	1042				ITAL 502	20788			
PORTUG 149	4285				JAPAN 435	8539				G BRIT 38	1704			
SPAN 598	18635				HONGK 10	288				DAENM 1	133			
SCHWED 231	8191				AUSF 5034*	155194*				SPAN 35	1287			
FINNL 63	2447				GEW DT 100610					OESTER 541	41482			
OESTER 187	7109				EV 12	192				BELGI 119	6786			
BELGI 436	14722				EU 5460	140564				SCHWZ 21	2890			
LUXEMB 3	102				FRANKR 822	21844				POLEN 2	130			
CEUTA 18	615				NIEDL 839	22820				TSCHE 7	482			
NORWEG 52	2140				ITAL 588	15655				SLOWEN 3	146			
SCHWZ 276	9625				G BRIT 939	27873				AUSF 2934*	191044*			
TUERK 27	804				IRLAND 231	4151				GEW DT 138891				
ESTLD 3	119				DAENM 236	6345				PV 10	523			
LETTLD 10	375				GRIECH 17	345				EU 2520	154317			
LITAU 3	99				PORTUG 65	1461				FRANKR 499	40120			
POLEN 11	397				SPAN 197	4468				NIEDL 163	11499			
TSCHE 65	2089				SCHWED 428	9213				ITAL 369	28820			
SLOWAK 3	123				FINNL 185	4880				G BRIT 731	35758			
UNGARN 7	241				OESTER 531	14098				IRLAND 35	2271			
RUMAEN 8	295				BELGI 281	7265				DAENM 82	4519			
ALBAN 1	103				LUXEMB 4	118				GRIECH 51	3848			
SLOWEN 15	525				CEUTA 8	177				PORTUG 59	3583			
KROAT 6	200				NORWEG 73	1903				SPAN 277	14427			
ALGER 4	175				SCHWZ 111	3442				SCHWED 41	2748			
AEGYPT 3	187				TUERK 67	1323				FINNL 40	2655			
S APR 73	2043				ESTLD 6	170				OESTER 63	4920			
DOM RP 4	191				LETTLD 13	324				BELGI 100	6369			
KOLUMB 7	291				LITAU 20	493				CEUTA 6	492			
VENEZU 20	778				POLEN 18	407				ISLAND 1	59			
LIBAN 3	106				TSCHE 44	1117				NORWEG 24	1583			
ISRAEL 26	1158				SLOWAK 2	68				SCHWZ 70	6124			
WJ GAZ 28	1301				UNGARN 95	3068				TUERK 12	970			
SAUDIA 2	123				RUMAEN 5	177				ESTLD 5	129			
JAPAN 2	89				RUSSLD 3	62				LETTLD 5	507			
AUSTRAL 69	1536				SLOWEN 8	231				LITAU 4	421			
					KROAT 62	1733				POLEN 22	863			
					LIBYEN 5	187				TSCHE 48	2979			
					GABUN 3	64				SLOWAK 5	439			
					S APR 3	70				UNGARN 22	1040			
					BR JGF 8	127				RUMAEN 21	2155			
					KOLUMB 2	70				BULGAR 8	922			
					ISRAEL 3	93				UKRAIN 11	928			
					8704 21 99					SLOWEN 37	3388			
					LKW SELBSTZUENDG <ST <2500CM3 GEBR					KROAT 6	447			
					STUECK					BR JUG 1	86			
					STUECK					AEGYPT 6	350			
					EINF 95*	1209*				ELFK 1	61			
					GEW DT 1635					NIGERI 1	314			
					LV 1	30				KENIA 1	164			
					PV 1	3				S APR 10	790			
										BOTSU 1	108			
										KANADA 1	77			
										COSTA 1	170			
										CHILE 3	256			
										IRAN 2	136			

Spezialhandel nach Waren

Wichtigste Ursprungs- und Bestimmungs-Länder	JANUAR 1999				Wichtigste Ursprungs- und Bestimmungs-Länder	JANUAR 1999				Wichtigste Ursprungs- und Bestimmungs-Länder	JANUAR 1999			
	dt = 100kg	1000 DM	dt = 100kg	1000 DM		dt = 100kg	1000 DM	dt = 100kg	1000 DM		dt = 100kg	1000 DM	dt = 100kg	1000 DM
ISRAEL	46	2820			FRANKR	386	68101			8704 31 39				
KUWAIT	1	108			NIEDL	51	5150			LKW FREMDZUENDUNG <ST >2800CM3 GEBR				
A EMIR	11	1708			ITAL	183	16387			STUECK		STUECK		
OMAN	3	268			G BRIT	41	3608			EINF	19*	266*		
CHINA	11	1809			IRLAND	3	293			GEW DT	324			
HONGK	8	348			DAENM	83	7835			AUS LG	3	20		
8704 22 99					GRIECH	8	937			EU	1	20		
LKW SELBSTZUENDUNG >5-20T GEBRAUCHT					PORTUG	22	1919			USA	17	229		
STUECK		STUECK			SPAN	73	6821			AUSF	*	*		
EINF	81*	2007*			SCHWED	19	2889			8704 31 91				
GEW DT	6173				FINNL	9	937			LKW FREMDZUENDUNG <ST <2800CM3 NEU				
EV	1	8			OESTER	50	8019			STUECK		STUECK		
EU	62	1781			BELGI	37	4586			EINF	2360*	40445*		
FRANKR	5	77			NORWEG	17	2152			GEW DT	31372			
NIEDL	11	380			SCHWZ	39	5699			AUS LG	28	488		
ITAL	6	483			TUERK	1	182			EU	1971	33107		
DAENM	9	483			ESTLD	1	112			FRANKR	600	8149		
OESTER	13	300			POLEN	2	226			ITAL	800	8810		
BELGI	15	424			TSCHE	16	1997			G BRIT	211	2867		
SCHWZ	11	92			SLOWAK	2	244			PORTUG	230	3762		
TSCHE	1	88			UNGARN	8	602			SPAN	333	6801		
AUSF	1388*	38752*			RUMAEN	2	318			BELGI	97	3318		
GEW DT	87197				RUSSLD	3	393			TSCHE	105	1387		
PV	1	35			SLOWEN	11	1704			BRASIL	32	374		
EU	874	21385			MAZED	6	878			JAPAN	250	8576		
FRANKR	11	151			LIBYEN	1	236			AUSF	539*	14220*		
NIEDL	253	5670			KAMERU	2	231			GEW DT	8459			
ITAL	280	7077			S TOME	1	285			EV	282	6681		
G BRIT	8	138			KENIA	1	329			EU	207	5421		
DAENM	3	52			USA	1	91			FRANKR	8	261		
GRIECH	87	1610			LIBAN	1	272			NIEDL	8	213		
PORTUG	17	452			SYRIEN	1	104			ITAL	8	195		
SPAN	84	3256			ISRAEL	7	808			G BRIT	21	798		
FINNL	2	119			A EMIR	73	8010			DAENM	24	619		
OESTER	17	625			OMAN	2	427			GRIECH	27	446		
BELGI	110	2155			INDONE	1	83			SPAN	4	198		
LUXEMB	2	82			JAPAN	4	398			SCHWED	98	2386		
ISLAND	2	60			HONGK	1	110			OESTER	7	246		
NORWEG	2	156			8704 23 99					BELGI	2	82		
SCHWZ	9	1147			LKW SELBSTZUENDUNG >20T GEBRAUCHT					ISLAND	9	161		
LETTLD	8	161			STUECK		STUECK			SCHWZ	48	1347		
LITAU	13	260			EINF	53*	984*			RUSSLD	3	97		
POLEN	133	3247			GEW DT	3334				USA	209	6090		
TSCHE	14	809			PV	1	5			KATAR	8	109		
SLOWAK	11	441			AUS LG	1	31			HONGK	6	250		
UNGARN	22	694			EU	34	827			AUSTRAL	30	384		
RUMAEN	18	751			FRANKR	23	436			8704 31 99				
BULGAR	22	538			NIEDL	4	83			LKW FREMDZUENDG <ST <2800CM3 GEBR				
ALBAN	3	52			BELGI	2	66			STUECK		STUECK		
W RUSS	4	77			SCHWZ	7	208			EINF	20*	146*		
RUSSLD	11	204			KANADA	7	77			GEW DT	324			
KASACH	3	65			AUSF	327*	12680*			AUS LG	2	16		
SLOWEN	14	827			GEW DT	36873				USA	13	106		
KROAT	23	897			PV	1	40			AUSF	11*	115*		
B HERZ	34	934			EU	182	7771			GEW DT	182			
MAZED	3	69			NIEDL	38	1806			PV	1	11		
AEGYPT	31	846			ITAL	39	1303			EU	5	25		
MALI	7	111			G BRIT	2	57			8704 32 10				
BURKIN	4	158			GRIECH	24	646			LKW FREMDZUENDG >ST RADIOAKT WAREN				
NIGER	2	60			PORTUG	6	177			STUECK		STUECK		
SENEG	1	72			SPAN	31	1581			EINF	*	*		
RUANDA	3	65			FINNL	1	117			GEW DT	20*	146*		
KENIA	4	130			OESTER	3	226			AUS LG	2	16		
MADAG	9	116			BELGI	33	1610			USA	13	106		
ZYPERN	1	64			LUXEMB	2	189			AUSF	11*	115*		
SYRIEN	3	53			TUERK	1	80			GEW DT	182			
ISRAEL	8	99			LETTLD	4	114			PV	1	11		
JORDAN	13	258			LITAU	4	63			EU	5	25		
SAUDIA	25	694			POLEN	28	902			8704 32 10				
A EMIR	20	302			UNGARN	8	612			LKW FREMDZUENDG >ST RADIOAKT WAREN				
8704 23 10					BULGAR	2	72			STUECK		STUECK		
LKW SELBSTZUEND >20T RADIOAKT WAREN					W RUSS	3	73			EINF	*	*		
STUECK		STUECK			MOLDAU	2	111			AUSF	*	*		
EINF	*	*			RUSSLD	3	105			8704 32 91				
AUSF	*	*			SLOWEN	13	1070			LKW FREMDZUENDG >ST >2800CM3 NEU				
8704 23 91					KROAT	6	209			STUECK		STUECK		
LKW SELBSTZUENDUNG > 20T NEU					B HERZ	9	195			EINF	*	*		
STUECK		STUECK			AEGYPT	20	335			AUSF	*	*		
EINF	1117*	143308*			MALI	5	165			8704 32 91				
GEW DT	84850				GUINEA	2	100			LKW FREMDZUENDUNG >ST >2800CM3 NEU				
EV	1	301			ANGOLA	1	59			STUECK		STUECK		
LV	2	402			USA	1	54			EINF	*	*		
EU	1110	141808			SAUDIA	5	74			AUSF	*	*		
FRANKR	27	2816			KUWAIT	2	67			8704 32 99				
NIEDL	488	63217			A EMIR	9	169			LKW FREMDZUENDUNG >ST >2800CM3 GEBR				
SPAN	55	8582			8704 31 10					STUECK		STUECK		
SCHWED	62	7099			LKW FREMDZUENDG <ST RADIOAKT WAREN					EINF	*	*		
OESTER	101	12943			STUECK		STUECK			AUSF	*	*		
BELGI	380	50181			EINF	*	*			8704 32 99				
NORWEG	1	105			AUSF	*	*			LKW FREMDZUENDUNG >ST >2800CM3 GEBR				
SCHWZ	2	859			8704 31 31					STUECK		STUECK		
POLEN	2	423			LKW FREMDZUENDUNG <ST >2800CM3 NEU					EINF	2*	42*		
TSCHE	1	112			STUECK		STUECK			GEW DT	197			
USA	1	301			EINF	9*	355*			LV	1	40		
AUSF	1115*	149768*			GEW DT	183				AUSF	5*	144*		
GEW DT	98400				USA	5	204			GEW DT	436			
EU	914	123779			KANADA	4	151			POLEN	3	96		









Spezialhandel nach Waren

Wichtigste Ursprungs- und Bestimmungs-Länder	JANUAR 1999		dt = 100kg	1000 DM	Wichtigste Ursprungs- und Bestimmungs-Länder	JANUAR 1999		dt = 100kg	1000 DM	Wichtigste Ursprungs- und Bestimmungs-Länder	JANUAR 1999		dt = 100kg	1000 DM
	dt = 100kg	1000 DM				dt = 100kg	1000 DM				dt = 100kg	1000 DM		
UNGARN	1540	899			CEUTA	10	73			EU	42917	24643		
RUMAEN	101	77			NORWEG	48	326			FRANKR	4410	2074		
SLOWEN	32	74			SCHWZ	267	1349			NIEDL	6270	3962		
ALGER	32	155			TUERK	250	821			ITAL	16	55		
S AFR	838	1359			POLEN	192	530			G BRIT	6631	2998		
USA	4183	9685			TSCHE	235	293			SPAN	13753	5619		
KANADA	201	313			SLOWAK	258	540			SCHWED	171	140		
MEXIKO	1749	1993			UNGARN	184	510			BELGI	12666	9795		
BRASIL	178	429			RUMAEN	58	187			TUERK	54	100		
ARGENT	19	55			UKRAIN	24	70			POLEN	50	60		
LIBAN	202	98			AEGYPT	44	188			TSCHE	9598	5102		
IRAN	40	98			NIGERI	20	157			SLOWAK	4125	4587		
ISRAEL	185	182			S AFR	363	1267			S AFR	1650	1204		
SAUDIA	1426	514			USA	4329	14186			MEXIKO	921	466		
KUWAIT	82	76			KANADA	97	266			BRASIL	306	207		
A EMIR	1094	553			MEXIKO	244	831			ARGENT	400	180		
INDONE	20	55			BRASIL	42	185							
SINGAP	238	277			CHILE	8	50							
CHINA	2938	4544			ARGENT	27	69			8708 60 91				
SKOREA	168	2263			IRAN	572	2779			TRAGACHSE USW A STAHL GESEKKGESCHMIED				
JAPAN	959	1471			ISRAEL	18	55			EINF	6250*	1873*		
TAIWAN	102	117			SAUDIA	33	182			EU	978	358		
HONGK	217	219			A EMIR	37	216			NIEDL	61	57		
AUSTRAL	136	184			INDONE	38	115			ITAL	126	109		
					SINGAP	56	282			G BRIT	714	184		
8708 40 10					PHILIP	19	58			TUERK	1118	204		
SCHALTGETRIEBE F INDUSTRI KFZ-MONTAGE					SKOREA	427	1436			TSCHE	3997	1187		
EINF	8970*	12942*			JAPAN	208	902			USA	8	51		
EV	277	1051			TAIWAN	8	50			AUSF	11635*	7222*		
AUS LG	163	704			HONGK	9	50			EU	10491	6608		
EU	2904	5552			AUSTRAL	20	112			FRANKR	533	146		
SPAN	2816	5246								ITAL	746	170		
OESTER	50	216			8708 50 10					G BRIT	706	795		
TSCHE	42	60			TRIEBACHSEN USW F INDUSTRI KFZ-MONTAGE					PORTUG	1083	817		
SLOWAK	618	1107			EINF	61*	166*			SPAN	384	120		
USA	232	1061			EU	61	166			SCHWED	2638	2417		
JAPAN	2177	5160			ITAL	61	166			OESTER	485	501		
AUSF	50546*	110317*			AUSF	8055*	10433*			BELGI	3782	1804		
EV	308	1550			EU	4957	6045			TUERK	64	54		
PV	3802	12317			FRANKR	1189	1499			USA	67	99		
EU	25111	52670			NIEDL	117	248			KANADA	869	290		
FRANKR	1981	4326			ITAL	623	760							
ITAL	2004	6011			SPAN	439	690			8708 60 99				
G BRIT	590	897			OESTER	2875	2821			AND TRAGACHSEN USW F AND KFZ-MONTAGE				
PORTUG	1136	4963			TSCHE	1818	2671			EINF	30763*	16767*		
SPAN	9349	17726			UNGARN	85	69			EV	15	13		
FINNL	492	1608			RUSSLD	812	771			PV	726	160		
OESTER	3106	6030			USA	89	134			AUS LG	4	5		
BELGI	6288	11052			IRAN	560	661			EU	25417	14602		
SCHWZ	28	279			AUSTRAL	35	55			FRANKR	447	547		
POLEN	862	1430								NIEDL	2169	591		
TSCHE	4134	7750			8708 50 90					ITAL	10768	6956		
SLOWAK	2430	3225			TRIEBACHSEN USW F ANDERE KFZ-MONTAGE					G BRIT	2788	1497		
UNGARN	41	119			EINF	10195*	7085*			SPAN	1850	863		
S AFR	1618	2846			EV	6	4			SCHWED	3203	822		
USA	3118	10498			EU	9604	6953			FINNL	71	109		
MEXIKO	9688	21462			FRANKR	244	215			OESTER	3827	2971		
BRASIL	208	382			NIEDL	125	58			BELGI	112	196		
ARGENT	184	520			ITAL	8644	6323			TUERK	2195	498		
IRAN	2573	6971			SPAN	551	278			POLEN	310	79		
JAPAN	308	1550			OESTER	28	63			TSCHE	1488	483		
TAIWAN	105	283			TSCHE	542	82			SLOWAK	186	110		
AUSTRAL	156	533			AUSF	17695*	19351*			UNGARN	279	136		
					EV	660	594			S AFR	456	324		
8708 40 90					PV	22	14			USA	111	130		
SCHALTGETRIEBE F ANDERE KFZ-MONTAGE					EU	14370	16240			MEXIKO	88	58		
EINF	55156*	147559*			FRANKR	167	277			BRASIL	88	158		
EV	751	1709			NIEDL	398	555			INDIEN	64	98		
LV	28	25			ITAL	650	1468			AUSF	32741*	19950*		
AUS LG	76	344			G BRIT	5517	5015			EV	2033	2088		
EU	53353	123908			DAENM	162	235			PV	879	77		
FRANKR	19874	38184			PORTUG	192	161			EU	26859	13984		
NIEDL	1258	697			SPAN	61	108			FRANKR	6318	1877		
ITAL	826	938			SCHWED	1950	2669			NIEDL	28	59		
G BRIT	735	1233			FINNL	1499	2183			ITAL	47	136		
SPAN	2755	5824			OESTER	44	128			G BRIT	2624	3060		
OESTER	27216	75131			BELGI	3892	3420			PORTUG	40	72		
BELGI	483	1658			SCHWZ	85	100			SPAN	8960	3500		
LIECHT	13	76			TUERK	139	172			SCHWED	1934	681		
SCHWZ	125	176			POLEN	112	128			OESTER	4014	1099		
TSCHE	305	115			TSCHE	931	375			BELGI	2799	3328		
SLOWAK	7803	14929			KROAT	37	67			SCHWZ	23	103		
UNGARN	701	1695			AEGYPT	167	109			POLEN	879	1450		
USA	1344	2643			S AFR	70	98			TSCHE	805	112		
BRASIL	76	174			USA	934	1065			S AFR	246	263		
SKOREA	22	57			KANADA	374	490			USA	3516	3327		
JAPAN	1031	3394			IRAN	65	84			MEXIKO	348	364		
AUSF	66754*	171497*			A EMIR	39	85			JAPAN	16	54		
EV	2207	5971			SKOREA	120	204							
LV	7	22								8708 70 10				
PV	634	2607			8708 60 10					RAEDER -TEILE ZUBEH F IND KFZ-MONTAGE				
EU	58507	142910			TRAGACHSEN U TEILE F INDUSTRI KFZ-MONT					EINF	14638*	14910*		
FRANKR	8902	13276			EINF	8938*	7697*			EV	1922	1857		
NIEDL	6962	16572			EV	1364	1757			AUS LG	1922	1857		
ITAL	1858	7182			AUS LG	23	30			EU	9183	9923		
G BRIT	12802	33260			EU	7551	5910			FRANKR	32	225		
IRLAND	93	259			FRANKR	1575	910			ITAL	2878	3083		
DAENM	107	530			ITAL	130	107			G BRIT	77	133		
GRIECH	30	183			G BRIT	2225	2007			SPAN	1541	1363		
PORTUG	5542	18584			SPAN	3614	2882			OESTER	4609	5090		
SPAN	7373	19748			MEXIKO	1364	1757			NORWEG	2661	2121		
SCHWED	4724	8131			AUSF	61099*	36708*			UNGARN	871	1006		
FINNL	752	1707								KANADA	1922	1858		
OESTER	3408	7282												
BELGI	9134	18234												
LUXEMB	10	62												



**Spezialhandel nach Waren**

Wichtigste Ursprungs- und Bestimmungs-Länder	JANUAR 1999				Wichtigste Ursprungs- und Bestimmungs-Länder	JANUAR 1999				Wichtigste Ursprungs- und Bestimmungs-Länder	JANUAR 1999			
	dt = 100kg		1000 DM			dt = 100kg		1000 DM			dt = 100kg		1000 DM	
NIEDL	2129	3685			POLEN	528	546			JAPAN	729	2437		
ITAL	651	2160			TSCHJE	3003	1286			AUSTRAL	318	530		
G BRIT	920	3918			UNGARN	42	59			<b>8708 94 10</b>				
DAENM	52	202			S AFR	112	129			LENKRAD -GETRIEBE USW F IND KFZ-MONTG				
GRIECH	31	134			USA	711	1482			EINF	10648*	17548*		
SPAN	1876	3320			KANADA	81	142			EV	777	1762		
SCHWED	618	1750			MEXIKO	1293	1072			EU	9787	15439		
FINNL	60	199			BRASIL	17	61			FRANKR	3256	8208		
OESTER	1040	3351			A EMIR	95	139			ITAL	162	925		
BELGI	1420	1885			JAPAN	136	248			G BRIT	1419	3529		
NORWEG	15	78			AUSTRAL	112	135			SPAN	796	2552		
SCHWZ	202	810								OESTER	4150	217		
TUERK	43	174			<b>8708 93 10</b>					TSCHJE	20	74		
POLEN	133	569			SCHALTKUPPLG -TEILE F IND KFZ-MONTAGE					USA	646	1194		
TSCHJE	312	609			EINF	2278*	2306*			MEXIKO	131	558		
UNGARN	57	124			EU	1491	1508			BRASIL	57	251		
RUMAEN	3	87			FRANKR	71	111			AUSF	6790*	12876*		
AEGYPT	35	95			G BRIT	226	125			EU	2572	5114		
NIGERI	73	197			SPAN	591	647			G BRIT	425	1291		
S AFR	22	103			OESTER	549	561			SPAN	544	535		
USA	666	2135			UNGARN	749	777			BELGI	1481	3221		
MEXIKO	448	1459			AUSF	561*	730*			POLEN	169	859		
BRASIL	138	278			PV	23	29			TSCHJE	599	861		
ARGENT	68	121			EU	252	466			SLOWAK	1224	2856		
ISRAEL	23	81			FRANKR	62	179			S AFR	162	454		
SAUDIA	19	87			ITAL	62	179			USA	18	55		
A EMIR	46	203			BELGI	38	60			MEXIKO	1430	2298		
SINGAP	38	147			SLOWAK	120	65			BRASIL	199	609		
SKOREA	53	145								<b>8708 94 90</b>				
JAPAN	102	525								LENKRAD -GETRIEBE USW F AND KFZ-MONTG				
AUSTRAL	84	346								EINF	17093*	29340*		
<b>8708 92 10</b>										EV	462	1479		
AUSPUFFTOPF -ROHR F IND KFZ-MONTAGE					<b>8708 93 90</b>					LV	12	12		
EINF	8807*	8741*			AND KUPPLUNGEN -TEILE F AND KFZ-MONTG					AUS LG	534	2285		
EU	8676	8610			EINF	51891*	31858*			EU	6828	11377		
FRANKR	1966	1482			EV	705	583			FRANKR	2321	2208		
NIEDL	493	248			AUS LG	16	72			ITAL	338	775		
ITAL	5448	6199			EU	33387	17844			G BRIT	1439	3064		
G BRIT	543	454			FRANKR	4577	3642			DAENM	194	696		
SPAN	195	191			NIEDL	1122	400			SPAN	2073	4208		
TSCHJE	131	128			ITAL	950	2990			SCHWED	164	267		
AUSF	14736*	14324*			G BRIT	5838	5244			OESTER	289	125		
EU	10345	9135			DAENM	171	147			NORWEG	148	639		
FRANKR	1711	919			SPAN	18512	5034			LIECHT	1065	1879		
NIEDL	971	240			OESTER	470	271			SCHWZ	328	431		
G BRIT	2873	3813			BELGI	1667	79			TUERK	200	190		
SPAN	465	531			NORWEG	62	239			POLEN	1655	2984		
SCHWED	505	340			SCHWZ	2695	620			TSCHJE	4342	4584		
OESTER	3334	2664			MALTA	136	60			SLOWAK	578	850		
BELGI	798	765			POLEN	2786	348			UNGARN	70	259		
SCHWZ	142	188			TSCHJE	167	117			S AFR	20	77		
POLEN	302	176			SLOWAK	3255	2898			USA	842	1529		
TSCHJE	1701	2024			UNGARN	4970	5095			MEXIKO	262	1734		
SLOWAK	1248	1085			TUNES	115	637			JAPAN	613	2907		
AEGYPT	93	143			S AFR	1288	870			AUSF	32751*	73916*		
S AFR	379	637			USA	877	759			EV	425	379		
USA	302	610			MEXIKO	701	775			PV	280	380		
KANADA	81	81			BRASIL	607	390			EU	25080	57117		
CHINA	50	117			JAPAN	667	1231			FRANKR	1881	3748		
<b>8708 92 90</b>					AUSF	79327*	108581*			NIEDL	421	823		
AUSPUFFTOPF -ROHR F AND KFZ-MONTAGE					EV	90	250			ITAL	674	2095		
EINF	26885*	19985*			PV	154	251			G BRIT	7086	17098		
EV	54	83			EU	55542	78505			DAENM	22	142		
PV	17	45			FRANKR	14525	18601			GRIECH	9	55		
AUS LG	1	1			NIEDL	2980	3672			PORTUG	113	317		
EU	19955	14442			ITAL	2077	5277			SPAN	5350	10244		
FRANKR	4597	2828			G BRIT	13907	15359			SCHWED	1327	2960		
NIEDL	457	632			IRLAND	92	207			FINNL	14	99		
ITAL	827	1148			DAENM	144	365			OESTER	505	1628		
G BRIT	2322	1792			GRIECH	304	815			BELGI	7676	17872		
DAENM	3758	1725			PORTUG	187	617			NORWEG	242	145		
PORTUG	73	85			SPAN	4321	7055			LIECHT	991	540		
SPAN	2792	1284			SCHWED	4929	7412			SCHWZ	111	467		
SCHWED	1903	932			FINNL	434	817			TUERK	63	257		
FINNL	190	161			OESTER	8124	12573			POLEN	1508	2326		
OESTER	1507	1234			BELGI	4495	5563			TSCHJE	2439	4942		
BELGI	1797	2614			LUXEMB	23	62			SLOWAK	303	357		
SCHWZ	124	85			CEUTA	11	51			RUSSLD	128	487		
TUERK	229	98			NORWEG	71	159			AEGYPT	16	116		
POLEN	341	164			SCHWZ	3072	1371			NIGERI	6	53		
TSCHJE	2228	1415			TUERK	332	593			S AFR	58	405		
UNGARN	455	635			POLEN	227	493			USA	862	2439		
S AFR	1680	1848			TSCHJE	377	751			KANADA	6	55		
USA	105	288			SLOWAK	931	858			MEXIKO	13	70		
MEXIKO	58	87			UNGARN	9910	10504			BRASIL	405	747		
INDIEN	106	56			BULGAR	66	152			A EMIR	6	53		
SKOREA	81	94			ALBAN	17	62			INDONE	21	70		
JAPAN	410	746			RUSSLD	147	175			MALAYS	4	63		
AUSF	16915*	23581*			SLOWEN	30	78			SINGAP	12	133		
EV	26	40			KROAT	35	94			CHINA	241	1513		
PV	111	267			MAROKK	145	221			SKOREA	3	51		
EU	11409	16364			ALGER	248	290			JAPAN	54	639		
FRANKR	1792	1938			TUNES	67	258			TAIWAN	8	74		
NIEDL	768	900			AEGYPT	189	289			HONGK	14	194		
ITAL	1253	1854			GHANA	33	101			AUSTRAL	41	155		
G BRIT	1450	2873			NIGERI	79	218			<b>8708 99 10</b>				
DAENM	285	658			S AFR	465	770			AND TEILE ZUBEHOER F IND KFZ-MONTAGE				
GRIECH	42	52			USA	1202	2615			EINF	73686*	85599*		
SPAN	2243	2517			MEXIKO	625	858			EV	1274	2993		
SCHWED	344	619			BRASIL	1620	2149			AUS LG	77	957		
FINNL	108	195			ARGENT	111	206							
OESTER	1950	2208			LIBAN	89	159							
BELGI	902	2398			IRAN	21	78							
NORWEG	64	128			ISRAEL	126	290							
SCHWZ	1090	1325			SAUDIA	550	865							
TUERK	24	67			KATAR	37	66							
					A EMIR	62	180							
					INDIEN	328	523							
					CHINA	246	867							
					SKOREA	55	291							

Spezialhandel nach Waren

Wichtigste Ursprungs- und Bestimmungs-Länder	JANUAR 1999				Wichtigste Ursprungs- und Bestimmungs-Länder	JANUAR 1999				Wichtigste Ursprungs- und Bestimmungs-Länder	JANUAR 1999							
	dt = 100kg		1000 DM			dt = 100kg		1000 DM			dt = 100kg		1000 DM		dt = 100kg		1000 DM	
EU	60631	69239			ITAL	4405	1034			SPAN	44853	65857						
FRANKR	30941	36014			G BRIT	215	179			SCHWED	10421	27628						
NIEDL	5284	4778			SPAN	651	258			FINNL	3240	8113						
ITAL	4432	4315			OESTER	32	58			OESTER	45354	41371						
G BRIT	1833	2569			TSCHE	2171	507			BELGI	18582	28591						
IRLAND	1341	877			BR JUG	400	103			LUXEMB	40	171						
DAENH	85	175			USA	1012	757			CEUTA	38	186						
PORTUG	2528	1094			BRASIL	45	97			ISLAND	34	99						
SPAN	9389	9558			IRAN	369	171			NORWEG	856	2424						
SCHWED	46	50			CHINA	253	53			LIECHT	89	116						
OESTER	4019	7937			JAPAN	76	258			SCHWZ	2261	6108						
BELGI	999	2053								TUERK	633	2053						
LIECHT	226	447			AUSF	40979*	40576*			LETTLD	94	100						
SCHWZ	1037	1006								LITAU	54	156						
POLEN	1856	2122			LV	2441	3242			POLEN	2590	4325						
TSCHE	2116	1974			PV	615	189			TSCHE	9099	11258						
SLOWAK	575	880								SLOWAK	2090	2808						
UNGARN	550	451			EU	30042	25984			UNGARN	4041	5314						
SLOWEN	105	191			FRANKR	5316	3421			RUMAEN	374	552						
USA	239	1304			NIEDL	1974	2449			BULGAR	142	308						
MEXIKO	960	644			ITAL	2785	1671			UKRAIN	208	151						
SKOREA	22	59			G BRIT	1194	1840			RUSSLD	177	606						
JAPAN	151	1258			GRIECH	20	99			SLOWEN	448	928						
					SPAN	2020	2293			KROAT	82	279						
AUSF	135761*	167760*			SCHWED	10532	7617			B HERZ	170	96						
EV	5	32			FINNL	1146	655			MAROKK	148	109						
LV	72	127			OESTER	1325	1742			ALGER	117	209						
PV	1026	2143			BELGI	3645	4088			TUNES	89	185						
					NORWEG	54	84			LIBYEN	17	120						
EU	78948	90917			SCHWZ	135	529			ABGYPT	344	1321						
FRANKR	5647	13123			TUERK	26	128			ELFBK	16	50						
NIEDL	3581	1948			POLEN	109	211			GHANA	29	91						
ITAL	103	388			TSCHE	607	312			NIGERI	52	242						
G BRIT	12896	18385			UNGARN	24	50			KAMERU	106	143						
GRIECH	18	69			SLOWEN	704	302			S AFR	1840	4883						
PORTUG	162	1451			S AFR	189	414			USA	14703	37640						
SPAN	3529	35186			USA	6209	6133			KANADA	3493	3305						
SCHWED	645	950			KANADA	19	59			MEXIKO	3568	5444						
OESTER	1159	1989			MEXIKO	872	2000			GUATEM	38	88						
BELGI	16376	17423			BRASIL	39	96			PANAMA	25	82						
LIECHT	96	99			ISRAEL	5	54			ECUAD	27	77						
SCHWZ	371	331			SAUDIA	50	100			PERU	33	75						
TUERK	48	142			A EMIR	18	63			BRASIL	3553	4980						
POLEN	6032	6103			SINGAP	18	88			CHILE	14	55						
TSCHE	11788	14260			CHINA	440	1195			PARAGU	8	53						
SLOWAK	1858	26114			SKOREA	139	202			ARGENT	321	560						
UNGARN	2955	6453			JAPAN	845	1549			ZYPERN	19	61						
RUMAEN	55	59			TAIWAN	101	242			LIBAN	55	157						
S AFR	2072	2523			AUSTRAL	254	424			IRAN	12	105						
USA	2038	4424								ISRAEL	143	511						
MEXIKO	12211	10522			8708 99 98					JORDAN	2100	281						
BRASIL	963	2266								SAUDIA	448	1004						
ARGENT	1572	2165			AND TEILE ZUBEHOER F AND KFZ-MONTAGE					KUWAIT	55	214						
SAUDIA	188	234			EINF	392117*	396796*			KATAR	12	50						
INDIEN	32	86			EV	10515	19043			A EMIR	521	1617						
CHINA	70	173			LV	350	295			INDIEN	615	131						
JAPAN	23	76			PV	402	248			THAIL	25	115						
TAIWAN	362	370			AUS LG	128	723			INDONE	116	272						
AUSTRAL	57	81								MALAYS	168	372						
8708 99 30					EU	274917	271394			SINGAP	242	1249						
STABILISATOREN FUER KFZ-MONTAGE					FRANKR	50395	50763			PHILIP	53	153						
EINF	2331*	1334*			NIEDL	14422	20099			CHINA	253	1148						
EV	410	142			ITAL	89304	93264			SKOREA	729	3548						
EU	1818	941			G BRIT	47436	42018			JAPAN	2015	6109						
FRANKR	1253	567			IRLAND	871	2378			TAIWAN	265	575						
ITAL	79	50			DAENH	1758	1794			HONGK	166	757						
G BRIT	247	149			GRIECH	350	151			AUSTRAL	370	1183						
FINNL	197	130			PORTUG	2234	3417			NEUSEE	15	59						
TSCHE	54	208			SPAN	30130	22752			N ERM	122	239						
AUSTRAL	405	129			SCHWED	6850	7488											
AUSF	2067*	1228*			FINNL	387	1058			8709 11 10								
EV	3	6			OESTER	18262	17016			ELEKTROKARREN F RADIOAKTIVE WAREN								
PV	9	8			BELGI	12475	9155			STUECK	STUECK							
EU	131	227			NORWEG	1588	1456			EINF	*	*						
FRANKR	39	61			LIECHT	1374	1576			AUSF	*	*						
SPAN	18	50			SCHWZ	6547	10382											
TUERK	50	87			TUERK	8114	2560			8709 11 90								
TSCHE	231	115			LITAU	478	131			ELEKTROKARREN Z KURZTRANSP V WAREN								
UNGARN	84	99			POLEN	8333	9878			STUECK	STUECK							
S AFR	40	51			TSCHE	39658	24104			EINF	49*	1016*						
USA	1280	481			SLOWAK	4791	3432			GEW DT	467							
8708 99 50					UNGARN	15556	16838			EU	41	928						
DREHSTABFEDERN FUER KFZ-MONTAGE					RUMAEN	1738	427			G BRIT	36	580						
EINF	955*	583*			BULGAR	132	68			AUSF	11*	197*						
EU	910	614			UKRAIN	235	55			GEW DT	88							
FRANKR	644	445			W RUSS	107	58			EU	7	57						
NIEDL	231	140			SLOWEN	7825	7332			BRASIL	2	60						
AUSF	694*	381*			KROAT	112	59											
EU	116	138			BR JUG	229	219			8709 19 10								
USA	459	77			S AFR	491	855			AND KRAFTKARREN F RADIOAKTIVE WARE								
TAIWAN	93	95			USA	14243	32660			STUECK	STUECK							
8708 99 92					KANADA	184	473			EINF	*	*						
AND TEILE ZUBEH A STAHL GESENKGESCHM					MEXIKO	283	912			AUSF	*	*						
EINF	11286*	4450*			NL ANT	18	60											
LV	1008	744			BRASIL	3341	1681			8709 19 90								
PV	45	11			IRAN	357	78			AND KRAFTKARRE Z KURZTRANSP V WAREN								
EU	5790	2396			ISRAEL	958	775			STUECK	STUECK							
FRANKR	315	282			A EMIR	59	40			EINF	8*	84*						
NIEDL	946	533			INDIEN	589	365			GEW DT	64							
					THAIL	37	59											
					CHINA	545	242											
					SKOREA	21	137											
					JAPAN	2148	6482											
					TAIWAN	757	1704											
					AUSF	306454*	437698*											
					EV	2564	4154											
					PV	4064	7078											
					EU	245765	319581											
					FRANKR	55573	47543											
					NIEDL	10855	12715											
					ITAL	14930	28104											
					G BRIT	37530	51432											
					IRLAND	316	257											
					DAENH	1474	2547											
					GRIECH	460	1206											
					PORTUG	2038	3896											

Spezialhandel nach Waren

Wichtigste Ursprungs- und Bestimmungs-Länder	JANUAR 1999				Wichtigste Ursprungs- und Bestimmungs-Länder	JANUAR 1999				Wichtigste Ursprungs- und Bestimmungs-Länder	JANUAR 1999			
	dt = 100kg		1000 DM			dt = 100kg		1000 DM			dt = 100kg		1000 DM	
AUSF	1*	256*			GEW DT	38				G BRIT	432	6314		
GEW DT	85				EU	27	111			DAENM	20	273		
EU	1	256			PORTUG	20	108			GRIECH	5	85		
SCHWED	1	256								PORTUG	5	62		
8709 90 00					8711 20 98					G BRIT 432 6314				
TEILE FUER KRAFT- ELEKTROKARREN USW					MOPEDS VERBRMOT >125-250CM3 HUBRAUM					DAENM 20 273				
	DT		DT			STUECK		STUECK		GRIECH 5 85				
EINF	693*	909*			EINF	321*	1584*			SPAN 121 2013				
EU	867	422			GEW DT	488				SCHWED 84 1298				
FRANKR	376	306			AUS LG	46	217			OESTER 139 1956				
ITAL	18	53			JAPAN	308	1503			BELGI 143 2202				
AUSF	809*	798*			AUSF	2*	39*			SCHWZ 49 810				
EU	381	879			GEW DT	4				S APR 23 293				
NIEDL	86	128			EU	1	2			USA 470 7962				
G BRIT	11	79			8711 30 10					KANADA 24 356				
OESTER	47	99			KRAFTRAD VERBRMOT >250-380CM3 HUBR					MEXIKO 6 79				
BELGI	222	192				STUECK		STUECK		JAPAN 309 4548				
USA	80	164			EINF	13*	48*			HONGK 14 246				
8710 00 00					8711 30 90					AUSRL 63 798				
PANZERKAMPFWAGEN USW M WAFEN TEILE					KRAFTRAD VERBRMOT >380-500CM3 HUBR					8711 90 00				
EINF	*	*				STUECK		STUECK		AND KRAFTRAEDEER USW BEIWAAGEN				
AUSF	*	*			EINF	13*	48*				STUECK		STUECK	
8711 10 00					8711 40 00					EINF 66* 56*				
MOPAS VERBRENNMOTOR <50CM3 HUBRAUM					KRAFTRAD VERBRMOT >500-800CM3 HUBR					GEW DT 25 56*				
	STUECK		STUECK			STUECK		STUECK		EU 39 23				
EINF	3075*	6492*			EINF	508*	2894*			AUSF 101* 147*				
GEW DT	2503				GEW DT	993				GEW DT 37				
AUS LG	695	908			AUS LG	28	191			EU 6 12				
EU	1480	4297			JAPAN	505	2889			NORWEG 80 99				
FRANKR	80	202			AUSF	9*	79*			8712 00 10				
ITAL	1096	3421			GEW DT	18				ZWEIRAD FAHRRAD OH MOTOR OH KUGELL				
SPAN	186	404			EU	5	40				STUECK		STUECK	
OESTER	116	270			8711 40 00					EINF * *				
JAPAN	103	148			KRAFTRAD VERBRMOT >500-800CM3 HUBR					AUSF 113* 99*				
TAIWAN	1809	2032				STUECK		STUECK		GEW DT 17				
AUSF	134*	214*			EINF	5821*	42380*			SCHWZ 113 99				
GEW DT	103				GEW DT	12308				8712 00 30				
PV	26	21			PV	7	29			ANDERE ZWEIRAEDEER OHNE MOTOR				
EU	71	128			AUS LG	188	1279				STUECK		STUECK	
G BRIT	58	109			EU	366	2891			EINF 129561* 43257*				
8711 20 10					8711 50 00					GEW DT 19118				
MOTORROLLER VERBRMOT >50-250CM3 HUB					KRAFTRAD VERBRMOT >800CM3 HUBR					PV 807 277				
	STUECK		STUECK			STUECK		STUECK		AUS LG 3275 1201				
EINF	2151*	6823*			EINF	5821*	42380*			EU 69438 26392				
GEW DT	2542				GEW DT	12308				FRANKR 8750 2184				
EU	1240	3322			PV	7	29			NIEDL 47836 20587				
SPAN	1240	3322			AUS LG	188	1279			ITAL 14398 2101				
JAPAN	874	3415			EU	366	2891			G BRIT 1329 792				
TAIWAN	28	69			ITAL	360	2874			OESTER 325 727				
AUSF	103*	396*			USA	20	93			SCHWZ 1901 1836				
GEW DT	133				JAPAN	5423	39657			LITAU 5770 1081				
EU	103	398			AUSF	775*	7763*			POLEN 12313 1842				
ITAL	100	384			GEW DT	1870				TSCHE 12708 2094				
8711 20 91					8711 50 00					USA 272 154				
MOPEDS VERBRMOT >50-80CM3 HUBRAUM					KRAFTRAEDEER VERBRMOT >800CM3 HUBR					BANGLA 801 120				
	STUECK		STUECK			STUECK		STUECK		VIETN 4740 1659				
EINF	359*	608*			EINF	4622*	44190*			PHILIP 512 77				
GEW DT	294				GEW DT	10973				TAIWAN 20001 8523				
AUS LG	23	48			AUS LG	425	4426			AUSF 22726* 8032*				
JAPAN	79	193			EU	260	2030			GEW DT 3157				
TAIWAN	275	403			G BRIT	260	2030			PV 1379 1062				
AUSF	*	*			USA	769	7401			EU 17788 5778				
8711 20 93					8711 50 00					NIEDL 5032 2012				
MOPEDS VERBRMOT >80-125CM3 HUBRAUM					KRAFTRAEDEER VERBRMOT >800CM3 HUBR					ITAL 233 302				
	STUECK		STUECK			STUECK		STUECK		G BRIT 1274 149				
EINF	1624*	5287*			EINF	4622*	44190*			DAENM 4630 778				
GEW DT	2049				GEW DT	10973				SCHWED 1101 194				
AUS LG	60	280			AUS LG	425	4426			OESTER 4644 2173				
TUERK	27	77			EU	260	2030			BELGI 784 120				
PHILIP	110	310			G BRIT	260	2030			NORWEG 1010 210				
SKOREA	48	114			USA	769	7401			SCHWZ 1023 689				
JAPAN	1375	4591			JAPAN	3890	34731			LITAU 1145 60				
TAIWAN	66	162			AUSF	2741*	42187*			TSCHE 1410 1072				
AUSF	29*	120*			GEW DT	8886				JAPAN 117 137				
8711 20 93					8711 50 00					8712 00 80				
MOPEDS VERBRMOT >80-125CM3 HUBRAUM					KRAFTRAEDEER VERBRMOT >800CM3 HUBR					AND FAHR- LASTENDREIRAD OHNE MOTOR				
	STUECK		STUECK			STUECK		STUECK			STUECK		STUECK	
EINF	1624*	5287*			EINF	4622*	44190*			EINF 1380* 579*				
GEW DT	2049				GEW DT	10973				GEW DT 210				
AUS LG	60	280			AUS LG	425	4426			EU 503 540				
TUERK	27	77			EU	260	2030			FRANKR 400 505				
PHILIP	110	310			G BRIT	260	2030			AUSF 241* 120*				
SKOREA	48	114			USA	769	7401			GEW DT 68				
JAPAN	1375	4591			JAPAN	3890	34731			EU 9 7				
TAIWAN	66	162			AUSF	2741*	42187*			SCHWZ 202 105				
AUSF	29*	120*			GEW DT	8886								
8711 20 93					8711 50 00									
MOPEDS VERBRMOT >80-125CM3 HUBRAUM					KRAFTRAEDEER VERBRMOT >800CM3 HUBR									
	STUECK		STUECK			STUECK		STUECK						
EINF	1624*	5287*			EINF	4622*	44190*							
GEW DT	2049				GEW DT	10973								
AUS LG	60	280			AUS LG	425	4426							
TUERK	27	77			EU	260	2030							
PHILIP	110	310			G BRIT	260	2030							
SKOREA	48	114			USA	769	7401							
JAPAN	1375	4591			JAPAN	3890	34731							
TAIWAN	66	162			AUSF	2741*	42187*							
AUSF	29*	120*			GEW DT	8886								
8711 20 93					8711 50 00									
MOPEDS VERBRMOT >80-125CM3 HUBRAUM					KRAFTRAEDEER VERBRMOT >800CM3 HUBR									
	STUECK		STUECK			STUECK		STUECK						
EINF	1624*	5287*			EINF	4622*	44190*							
GEW DT	2049				GEW DT	10973								
AUS LG	60	280			AUS LG	425	4426							
TUERK	27	77			EU	260	2030							
PHILIP	110	310			G BRIT	260	2030							
SKOREA	48	114			USA	769	7401							
JAPAN	1375	4591			JAPAN	3890	34731							
TAIWAN	66	162			AUSF	2741*	42187*							
AUSF	29*	120*			GEW DT	8886								
8711 20 93					8711 50 00									
MOPEDS VERBRMOT >80-125CM3 HUBRAUM					KRAFTRAEDEER VERBRMOT >800CM3 HUBR									
	STUECK		STUECK			STUECK		STUECK						
EINF	1624*	5287*			EINF	4622*	44190*							
GEW DT	2049				GEW DT	10973								
AUS LG	60	280			AUS LG	425	4426							
TUERK	27	77			EU	260	2030							
PHILIP	110	310			G BRIT	260	2030							
SKOREA	48	114			USA	769	7401							
JAPAN	1375	4591			JAPAN	3890	34731							
TAIWAN	66	162			AUSF	2741*	42187*							
AUSF	29*	120*			GEW DT	8886								







Spezialhandel nach Waren

Wichtigste Ursprungs- und Bestimmungs-Länder	JANUAR 1999				Wichtigste Ursprungs- und Bestimmungs-Länder	JANUAR 1999				Wichtigste Ursprungs- und Bestimmungs-Länder	JANUAR 1999			
	dt = 100kg	1000 DM	dt = 100kg	1000 DM		dt = 100kg	1000 DM	dt = 100kg	1000 DM		dt = 100kg	1000 DM	dt = 100kg	1000 DM
GEW DT	852				FRANKR	15	488			8716 39 51				
EU	53	531			NIEDL	15	244			EINACHSANHAENGER GUETERBEFOERD NEU				
NIEDL	46	458			ITAL	16	527			STUECK		STUECK		
UNGARN	100	578			OESTER	76	1366			EINF	2631*	1134*		
8716 10 94					POLEN	28	344			GEW DT	1789			
AND CAMPINGWOHNANHAENG >750-1600KG					SLOWEN	6	94			EV	20	4		
STUECK			STUECK		AUSF	39*	1093*			EU	299	893		
EINF	293*	4244*			GEW DT	1412				NIEDL	193	508		
GEW DT	2904				EU	26	751			DAENM	49	173		
EU	285	4188			FRANKR	5	155			OESTER	40	204		
FRANKR	229	3276			NIEDL	15	435			TSCHE	98	71		
SCHWED	8	289			OESTER	5	187			CHINA	2160	83		
BELGI	47	610			SCHWZ	3	77			AUSF	372*	3062*		
AUSF	2743*	84776*			POLEN	7	120			GEW DT	3516			
GEW DT	31323				8716 31 00					EU	188	2080		
PV		12			ANHAENGER MIT TANKAUFBAU					NIEDL	140	1638		
EU	2425	49859			STUECK			STUECK		G BRIT	2	66		
FRANKR	583	18638			EINF	29*	1128*			OESTER	25	187		
NIEDL	838	14608			GEW DT	1776				BELGI	13	124		
ITAL	110	1818			EU	21	1038			SCHWZ	163	798		
G BRIT	170	4227			NIEDL	10	301			USA	3	77		
DAENM	407	7431			BELGI	9	730			8716 39 59				
PORTUG	7	125			POLEN	7	88			AND ANHAENGER GUETERBEFOERDERG NEU				
SPAN	21	334			AUSF	43*	1220*			STUECK		STUECK		
SCHWED	96	1634			GEW DT	2067				EINF	283*	4626*		
FINNL	12	380			EU	25	529			GEW DT	5595			
OESTER	89	1468			NIEDL	15	311			PV	4	34		
BELGI	86	1724			OESTER	7	183			AUS LG	1	11		
LUXEMB	6	91			SCHWZ	3	50			EU	249	3758		
NORWEG	77	1884			SLOWAK	1	185			FRANKR	49	953		
SCHWZ	73	1352			MALI	4	284			NIEDL	20	139		
UNGARN	157	1450			INDIEN	1	62			SPAN	18	1241		
SLOWEN	8	97			8716 39 10					OESTER	156	1163		
JAPAN	4	70			AND ANHAENGER F RADIOAKTIVE WAREN					BELGI	5	219		
8716 10 96					STUECK			STUECK		POLEN	11	135		
AND CAMPWOHNANHAENGER >1600-3500KG					EINF	*	*			TSCHE	9	322		
STUECK			STUECK		AUSF	*	*			NIGERI	4	246		
EINF	1*	24*			8716 39 30					USA	3	51		
GEW DT	21				SATTELANHAENGER GUETERBEFOERDNG NEU					KANADA	1	77		
AUSF	141*	4316*			STUECK			STUECK		AUSF	229*	8696*		
GEW DT	2582				EINF	93*	7063*			GEW DT	8439			
EU	92	3390			GEW DT	7174				EU	128	3301		
FRANKR	82	2903			EU	68	5750			FRANKR	2	114		
ITAL	3	126			FRANKR	27	1767			NIEDL	17	263		
SCHWED	3	128			NIEDL	11	1133			ITAL	6	155		
FINNL	2	186			ITAL	3	300			DAENM	49	1151		
NORWEG	3	83			G BRIT	2	322			PORTUG	2	59		
SCHWZ	6	227			DAENM	3	171			FINNL	1	59		
TSCHE	6	262			OESTER	7	364			OESTER	35	1019		
SLOWAK	1	52			BELGI	15	1693			BELGI	15	464		
UNGARN	32	299			POLEN	6	209			NORWEG	2	1600		
8716 10 99					TSCHE	12	779			SCHWZ	44	813		
AND CAMPING-WOHNANHAENGER >3500KG					SLOWAK	2	86			POLEN	4	118		
STUECK			STUECK		UNGARN	3	155			TSCHE	7	170		
EINF	5*	340*			AUSF	1538*	55860*			UNGARN	10	279		
GEW DT	241				GEW DT	112217				SLOWEN	1	104		
EU	3	104			EU	1161	65245			SLFKB	15	159		
NIEDL	3	104			FRANKR	86	5270			USA	1	277		
USA	2	235			NIEDL	141	7587			BRASIL	5	1924		
AUSF	4*	45*			ITAL	159	7884			JAPAN	3	57		
GEW DT	168				G BRIT	4	457			8716 39 80				
8716 20 10					IRLAND	2	103			AND ANHAENGER F GUETERBEFOERD GEBR				
STALLUNGSTREUER					DAENM	133	9258			STUECK		STUECK		
STUECK			STUECK		GRIECH	11	570			EINF	127*	5755*		
EINF	32*	496*			PORTUG	19	1147			GEW DT	8737			
GEW DT	663				SPAN	7	328			PV	1	49		
EU	22	382			SCHWED	38	2125			EU	88	5353		
NIEDL	16	232			FINNL	92	5431			FRANKR	10	545		
BELGI	4	125			OESTER	378	19386			NIEDL	17	1151		
POLEN	10	114			BELGI	94	5729			ITAL	1	105		
AUSF	11*	237*			NORWEG	4	284			G BRIT	7	64		
GEW DT	313				SCHWZ	11	783			DAENM	31	2539		
EU	9	178			LETTLD	4	199			SCHWED	1	115		
NIEDL	5	74			LITAU	6	389			FINNL	1	110		
BELGI	3	89			POLEN	88	3974			OESTER	3	217		
SCHWZ	2	59			TSCHE	39	2731			BELGI	14	407		
8716 20 90					SLOWAK	13	605			SCHWZ	5	60		
AND LANDW SELBST-/ENTLADENANHAENGER					UNGARN	120	6775			BULGAR	7	141		
STUECK			STUECK		RUMAEH	27	1477			W RUSS	1	97		
EINF	158*	3129*			BULGAR	4	202			USA	26	79		
GEW DT	4721				UKRAIN	8	441			AUSF	394*	8671*		
EU	123	2686			W RUSS	21	1126			GEW DT	22327			
					RUSSLD	6	330			PV	1	26		
					SLOWEN	11	592			EU	202	4013		
					B HERZ	2	89			FRANKR	89	223		
					BR JUG	4	132			NIEDL	31	837		
					TUNES	2	100			DAENM	6	155		
					KAMERU	2	124			GRIECH	27	458		
					SAUDIA	1	53			SPAN	23	459		
					A EMIR	1	122			OESTER	15	925		
										BELGI	27	945		
										SCHWZ	4	90		
										LETTLD	6	185		
										LITAU	10	323		
										POLEN	95	1834		
										TSCHE	12	644		



Spezialhandel nach Waren

Wichtigste Ursprungs- und Bestimmungs-Leander	JANUAR 1999		dt = 100kg	1000 DM	Wichtigste Ursprungs- und Bestimmungs-Leander	JANUAR 1999		dt = 100kg	1000 DM	Wichtigste Ursprungs- und Bestimmungs-Leander	JANUAR 1999		dt = 100kg	1000 DM
	dt = 100kg	1000 DM				dt = 100kg	1000 DM				dt = 100kg	1000 DM		
8801 90 91					8802 30 10					G BRIT	3	132		
BALLONE UND LUFTSCHIFFE					ZIV STARRFLUEGELFLGZ >2000-15000KG					G OESTER	9	217		
EINF	4*	46*			STUECK		STUECK			USA	4	244		
EU	1	31			EINF	1*	5690*			8803 10 90				
AUSP	4*	50*			GEW DT	47				PROPELLER ROTOREN TEILE F AND LUFTFZ				
INDIEN	4	50			USA	1	5690			EINF	33*	1343*		
8801 90 99					AUSP	5*	28692*			EV	13	937		
AND NICHTMASCHINELLE LUFTFAHRZEUGE					GEW DT	292				LV	19	341		
STUECK		STUECK			EV	2	21526			USA	33	1331		
EINF	*	*			LV	2	5155			AUSP	5*	196*		
AUSP	*	*			TUERK	1	3130			EU	4	178		
8802 11 10					TSCHEN	1	2028			SPAN	1	129		
ZIV HUBSCHRAUBER <2000KG LEERGEW					SUDAN	1	1800			8803 20 10				
STUECK		STUECK			NIGERI	1	20026			FAHRGESTELLE U TEILE F ZIV LUFTFAHRZ				
EINF	7*	11389*			USA	1	2011			EINF	55*	2394*		
GEW DT	83				8802 30 90					EV		16		
EU	1	4200			AND STARRFLUEGELFLGZ >2000-15000KG					EU	2	271		
ITAL	1	4200			STUECK		STUECK			G BRIT	2	286		
USA	2	891			EINF	*	*			USA	51	1783		
KANADA	3	6232			AUSP	*	*			KANADA	2	340		
TAIWAN	1	66			8802 40 10					AUSP	274*	1376*		
AUSP	7*	23527*			ZIV STARRFLUEGELFLUGZ USW >15000KG					EU	119	751		
GEW DT	111				STUECK		STUECK			FRANKR	100	368		
EV	3	15660			EINF	18*	997937*			ITAL	5	174		
EU	1	4365			GEW DT	9488				OESTER	4	99		
FRANKR	1	4365			EV	13	881537			BELGI	10	100		
POLEN	1	250			AUS LG	6	185000			USA	1	52		
S APR	1	1800			EU	11	789537			BRASIL	153	543		
USA	2	5607			FRANKR	11	789537			8803 20 90				
CHILE	2	11505			USA	6	185000			FAHRGESTELLE U TEILE F AND LUFTFAHRZ				
8802 11 90					KANADA	1	23400			EINF	17*	1009*		
AND HUBSCHRAUBER <2000KG LEERGEW					AUSP	21*	1438305*			EV	6	498		
STUECK		STUECK			GEW DT	8875				LV	3	357		
EINF	*	*			EV	1	29826			AUS LG		3		
AUSP	*	*			EU	13	934195			EU	6	57		
8802 12 10					FRANKR	10	707782			TUERK	3	349		
ZIV HUBSCHRAUBER >2000KG LEERGEW					ITAL	1	93155			USA	8	581		
STUECK		STUECK			G BRIT	1	31566			AUSP	25*	308*		
EINF	*	*			FINNL	1	101692			LV	12	163		
AUSP	*	*			USA	8	504110			EU	13	106		
8802 12 90					8802 40 90					G BRIT	12	91		
AND HUBSCHRAUBER >2000KG LEERGEW					AND STARRFLUEGELFLUGZ USW >15000KG					BULGAR	7	116		
STUECK		STUECK			STUECK		STUECK			8803 30 10				
EINF	*	*			EINF	*	*			AND TEILE F ZIVILE HUBSCHRAUBER USW				
AUSP	*	*			AUSP	*	*			EINF	3986*	332161*		
8802 20 10					8802 60 10					EV	353	30269		
ZIV STARRFLUEGELFLUGZ USW <2000KG					RAUMFAHRZEUGE SATELLITEN					LV	2615	246360		
STUECK		STUECK			STUECK		STUECK			PV	5	173		
EINF	15*	2062*			EINF	*	*			AUS LG	341	43035		
GEW DT	110				AUSP	*	*			EU	3201	261580		
EU	1	267			8802 60 90					FRANKR	683	86764		
FRANKR	1	267			TRAEGERRAKETEN SUBORBITALFAHRZEUGE					NIEDL	17	1427		
POLEN	3	94			STUECK		STUECK			ITAL	8	488		
TSCHEN	1	65			EINF	*	*			G BRIT	2086	163325		
SLOWEN	1	108			AUSP	*	*			GRIECH	103			
USA	5	1461			8802 10 10					SPAN	395	8329		
AUSP	9*	2411*			PROPPELLER ROTOREN TEILE F ZIV LUFTFZ					SCHWED	8	214		
GEW DT	60				DT		DT			OESTER	17	446		
EU	5	1155			EINF	*	*			BELGI	16	432		
NIEDL	1	202			AUSP	1*	18642*			NORWEG	2	93		
G BRIT	2	550			GEW DT	40				LIECHT	7	108		
OESTER	1	201			EU	1	18642			SCHWZ	94	1655		
BELGI	1	202			FRANKR	1	18642			TUERK	78	4125		
NORWEG	1	143			8803 10 10					POLEN	7	133		
USA	3	1113			PROPPELLER ROTOREN TEILE F ZIV LUFTFZ					TSCHEN	14	195		
8802 20 90					STUECK		STUECK			KROAT	2	326		
AND STARRFLUEGELFLUGZ USW <2000KG					EINF	6*	200*			EGYPT		94		
STUECK		STUECK			AUS LG		6			USA	495	54455		
EINF	*	*			USA	5	200			KANADA	6	954		
AUSP	*	*			AUSP	32*	1618*			ISRAEL	2	176		
8802 30 90					LV	1	30			JORDAN		115		
AND STARRFLUEGELFLUGZ USW <2000KG					PV	1	23			KUWAIT	1	244		
STUECK		STUECK			EU	27	1327			A EMIR	1	583		
EINF	*	*			FRANKR	7	781			INDIEN	2	225		
AUSP	*	*			ITAL	4	104			SRI LAN		142		
										THAIL		264		
										SINGAP	5	704		
										PHILIP		52		
										CHINA	12	277		
										SKOREA	25	2149		
										JAPAN	26	2442		
										TAIWAN		114		
										HONGK	1	684		
										MACAU		111		
										AUSP	6386*	342375*		
										EV	1	463		
										LV	11	8204		
										PV		84		



Spezialhandel nach Waren

Wichtigste Ursprungs- und Bestimmungs-Laender	JANUAR 1999				Wichtigste Ursprungs- und Bestimmungs-Laender	JANUAR 1999				Wichtigste Ursprungs- und Bestimmungs-Laender	JANUAR 1999			
	dt = 100kg	1000 DM	dt = 100kg	1000 DM		dt = 100kg	1000 DM	dt = 100kg	1000 DM		dt = 100kg	1000 DM	dt = 100kg	1000 DM
8901 90 99					8903 91 91					AUSF	3*	153*		
AND PERS/GUETWASSERFZ M M ANTR					AND SEGELBOOT A M HIMOT GEW <100KG					GEW DT	103			
	LADE-T		LADE-T			STUECK		STUECK		EU	2	115		
EINF	*	*			EINF	78*	379*			SPAN	1	82		
AUSF	*	*			GEW DT	31								
8902 00 12					EU	81	329							
SEEFISCHEREIFAHRZEUGE >250 BRZ					G BRIT	28	275							
	BRZ		BRZ		DAENM	22	51							
EINF	345*	4000*			AUSF	*	*							
GEW DT	2200													
EU	345	4000			8903 91 93									
NIEDL	345	4000			AND SEGELBOOT GEW>100KG LANG<7,5M									
AUSF	*	*				STUECK		STUECK						
8902 00 18					EINF	10*	133*							
SEEFISCHEREIFAHRZEUGE < 250 BRZ					GEW DT	74								
	STUECK		STUECK		POLEN	8	105							
EINF	*	*			AUSF	2*	92*							
AUSF	*	*			GEW DT	20								
8902 00 90					USA	2	92							
AND FISCHEREIFAHRZ FABRSCHIFF USW					8903 91 99									
	STUECK		STUECK		AND SEGELBOOT GEW>100KG LANG>7,5M									
EINF	*	*				STUECK		STUECK						
AUSF	1*	30*			EINF	15*	1415*							
GEW DT	180				GEW DT	557								
8903 10 11					EU	5	1006							
AUFBLASS BOOT GEW<20KG LAENGE<2,5M					SCHWED	5	1006							
	STUECK		STUECK		NORWEG	1	91							
EINF	2517*	158*			POLEN	3	159							
GEW DT	252				USA	5	142							
AUS LG	954	52			AUSF	25*	3729*							
EU	4	5			GEW DT	1537								
CHINA	2513	153			EU	19	2814							
AUSF	159*	56*			NIEDL	15	2204							
GEW DT	9				G BRIT	3	452							
EU	70	55			FINNL	1	148							
OESTER	70	55			NORWEG	1	122							
8903 10 19					KROAT	2	294							
AND SCHLAUCHBOOTE GEWICHT <100KG					KANADA	1	145							
	STUECK		STUECK		AUSTRAL	2	335							
EINF	787*	194*			8903 92 10									
GEW DT	120				INNENBORDMOTORBOOT SEETUECHTIG									
AUS LG	50	47				STUECK		STUECK						
EU	44	89			EINF	12*	5855*							
CHINA	592	89			GEW DT	1475								
AUSF	55*	34*			LV	1	360							
GEW DT	22				EU	9	4814							
EU	25	24			ITAL	5	4155							
8903 10 90					FINNL	1	545							
AND SCHLAUCHBOOTE GEW >100KG					SCHWZ	1	350							
	STUECK		STUECK		USA	1	303							
EINF	3*	22*			AUSTRAL	1	379							
GEW DT	9				AUSF	*	*							
EU	2	15			8903 92 91									
AUSF	*	*			INNENBORDMOTORBOOT <7,5M N SEETUE									
8903 91 10						STUECK		STUECK						
SEGELBOOT A M HIMOT SEETUECHTIG					EINF	194*	2936*							
	STUECK		STUECK		GEW DT	1515								
EINF	*	*			AUS LG	11	147							
AUSF	11*	5391*			EU	2	25							
GEW DT	1355				NORWEG	2	53							
EU	5	3861			POLEN	99	744							
G BRIT	3	759			USA	77	1959							
PORTUG	1	102			JAPAN	7	52							
OESTER	1	3000			AUSF	6*	173*							
KROAT	5	1289			GEW DT	55								
KANADA	1	241			EU	5	150							
					GRIECH	3	55							
					OESTER	2	52							
AUSF	3*	153*												
GEW DT	103													
EU	2	115												
SPAN	1	82												
8903 99 10														
AND SPORTBOOT USW GEW <100KG														
	STUECK		STUECK											
EINF	340*	355*												
GEW DT	93													
EU	33	72												
NIEDL	17	50												
USA	159	135												
KANADA	53	51												
AUSF	475*	599*												
GEW DT	55													
EU	276	153												
G BRIT	118	53												
USA	19	305												
JAPAN	125	50												
8903 99 91														
AND SPORTBOOT GEW>100KG LANG<7,5M														
	STUECK		STUECK											
EINF	59*	701*												
GEW DT	253													
EU	1	5												
SCHWZ	3	122												
POLEN	33	387												
USA	11	53												
AUSF	1*	12*												
GEW DT	5													
8903 99 99														
AND SPORTBOOT GEW>100KG LANG>7,5M														
	STUECK		STUECK											
EINF	4*	124*												
GEW DT	59													
EU	2	95												
DAENM	2	95												
AUSF	*	*												
8904 00 10														
SCHLEPPER														
	DT		DT											
EINF	*	*												
AUSF	11337*	2286*												
EU	11337	2286												
NIEDL	3750	155												
ITAL	2055	510												
DAENM	4341	1400												
SPAN	1150	91												
8904 00 91														
SEESCHUBSCHIFFE														
EINF	*	*												
AUSF	*	*												
8904 00 99														
ANDERE SCHUBSCHIFFE														
EINF	*	*												
AUSF	*	*												
8905 10 10														
SEESCHWIMMBAGGER														
	STUECK		STUECK											
EINF	*	*												
AUSF	*	*												
8905 10 90														
ANDERE SCHWIMMBAGGER														
	STUECK		STUECK											
EINF	*	*												
AUSF	1*	522*												
GEW DT	1035													
POLEN	1	522												

Spezialhandel nach Waren

Wichtigste Ursprungs- und Bestimmungs-Länder	JANUAR 1999				Wichtigste Ursprungs- und Bestimmungs-Länder	JANUAR 1999				Wichtigste Ursprungs- und Bestimmungs-Länder	JANUAR 1999			
	dt = 100kg		1000 DM			dt = 100kg		1000 DM			dt = 100kg		1000 DM	
8905 20 00 SCHWIMM/TAUCH BOHR/FOERDERPLATTFORM					EU	96	355			CHINA	91	5829		
	STUECK		STUECK		NIEDL	57	199			9001 20 00 POLARISIER STOFF I FORM V FOLIEN O PL				
EINF	*	*			8907 90 00 ANDERE SCHWIMMENDE VORRICHTUNGEN					EINF	35*	388*		
AUSP	*	*			EINF	98*	122*			EU	2	42		
8905 90 10 FEUERSCHIFFE USW F D SEESCHIFFAHRT					EU	3	7			JAPAN	33	345		
	STUECK		STUECK		NORWEG	54	56			AUSP	69*	970*		
EINF	1*	355*			AUSP	9*	39*			EU	5	73		
GEW DT	1490				8908 00 00 WASSERFAHRZEUGE ZUM ABWRACKEN					FRANKR	5	70		
RUSSLD	1	355			EINF	*	*			TSCHE	54	897		
AUSP	*	*			AUSP	*	*			9001 30 00 KONTAKTLINSEN				
8905 90 90 ANDERE FEUERSCHIFFE USW										STUECK		STUECK		
	STUECK		STUECK		ABSCHNITT XVIII OPTISCHE, PHOTOGRAPHISCHE ODER KINEMATOGRAPHISCHE INSTRUMENTE, APPARATE UND GERÄTE; MESS-, PRUEF- ODER PRAEZISIONSINSTRUMENTE, -APPARATE UND -GERÄTE; MEDIZINISCHE UND CHIRURGISCHE INSTRUMENTE, APPARATE UND GERÄTE; UHRMACHERWAREN; MUSIKINSTRUMENTE; TEILE UND ZUBEHOER FUER DIESE INSTRUMENTE, APPARATE UND GERÄTE					EINF	2280365*	5048*		
EINF	*	*			KAPITEL 90 OPTISCHE, PHOTOGRAPHISCHE ODER KINEMATOGRAPHISCHE INSTRUMENTE, APPARATE UND GERÄTE; MESS-, PRUEF- ODER PRAEZISIONSINSTRUMENTE, -APPARATE UND -GERÄTE; MEDIZINISCHE UND CHIRURGISCHE INSTRUMENTE, APPARATE UND GERÄTE; TEILE UND ZUBEHOER FUER DIESE INSTRUMENTE, APPARATE UND GERÄTE					EU	196857	1204		
AUSP	*	*			9001 10 10 KABEL Z BILDUEBERTRAGUNG A OPT FASERN					G BRIT	195166	1159		
8906 00 10 KRIEGSSCHIFFE					EINF	5*	1801*			SCHWZ	3182	200		
	DT		DT		LV	3	40			USA	951800	2466		
EINF	*	*			EU		20			INDONE	1081380	1898		
AUSP	*	*			USA	1	905			JAPAN	14825	252		
8906 00 91 ANDERE SEEWASSERFAHRZEUGE					JAPAN	1	835			AUSP	5834048*	4125*		
	STUECK		STUECK		AUSP	7*	96*			GEW DT	151			
EINF	*	*			PV		60			EU	4104	47		
AUSP	21*	1940*			EU		12			NORWEG	1521032	843		
GEW DT	517				SCHWZ		60			TUERK	52606	149		
EU	12	1215			9001 10 90 AND OPT FASER BUENDEL USW A OPT FASER					USA	739322	1134		
FRANKR	4	409			EINF	259*	8372*			SAUDIA	23354	195		
NIEDL	4	265			EV	1	53			JAPAN	3420804	1590		
SPAN	4	540			LV		18			9001 40 20 BRILLENGL A GLAS O KORREKTWIRKUNG				
TUERK	1	88			PV	11	141			STUECK		STUECK		
URUGU	1	125			AUS LG	4	344			EINF	34613*	55*		
CHINA	3	207			EU	123	1534			GEW DT	5			
JAPAN	3	273			NIEDL	2	95			EU	3651	22		
8906 00 93 ANDERE WASSERFAHRZEUGE GEW <100KG					G BRIT	2	81			AUSP	984*	3*		
	STUECK		STUECK		DAENM	3	412			EU	984	3		
EINF	54*	109*			OESTER	103	878			9001 40 41 BRILLENGL A GLAS EINSTAERKE FERTIG				
GEW DT	25				SCHWZ	18	1479			STUECK		STUECK		
EU	54	109			UNGARN	11	174			EINF	1087485*	4172*		
ITAL	54	109			USA	45	2379			GEW DT	355			
AUSP	*	*			SINGAP	1	135			EU	248199	1081		
8906 00 99 ANDERE WASSERFAHRZEUGE GEW >100KG					PHILIP	8	1099			FRANKR	68483	501		
	STUECK		STUECK		SKOREA	2	95			NIEDL	18270	203		
EINF	27*	190*			JAPAN	48	1312			ITAL	154038	282		
GEW DT	574				AUSP	472*	20403*			SCHWZ	3830	67		
POLEN	27	190			EV	1	53			UNGARN	261018	553		
AUSP	20*	128*			LV		18			MEXIKO	10394	203		
GEW DT	55				PV	11	141			ISRAEL	41926	453		
EU	20	128			AUS LG	4	344			THAIL	413706	1459		
NIEDL	20	128			EU	123	1534			INDONE	17011	59		
8907 10 00 AUFBLASBARE FLOESSE					NIEDL	2	95			JAPAN	2747	162		
	DT		DT		G BRIT	2	81			AUSP	246883*	1846*		
EINF	128*	415*			DAENM	3	412			PV	4415	13		
EV	58	25			OESTER	103	878			EU	151094	957		
LV	5	5			SCHWZ	18	1479			FRANKR	13844	124		
EU	1	2			UNGARN	11	174			NIEDL	24027	91		
TSCHE	7	129			USA	45	2379			ITAL	21826	122		
UNGARN	28	125			SINGAP	1	135			G BRIT	15430	108		
KANADA	29	125			PHILIP	8	1099			DAENM	17170	211		
AUSP	111*	464*			SKOREA	2	95			SPAN	10892	66		
EV	1	11			JAPAN	48	1312			OESTER	29374	134		
PV		19			AUSP	472*	20403*			SCHWZ	18969	306		
					EV	1	53			TSCHE	3414	58		
					PV	3	30			9001 40 49 BRILLENGL A GLAS MEHRSTAERK FERTIG				
					EU	342	12259			STUECK		STUECK		
					FRANKR	52	3326			EINF	51662*	846*		
					NIEDL	34	2241			GEW DT	14			
					ITAL	75	2064			EU	37957	627		
					G BRIT	17	735			FRANKR	3095	65		
					DAENM	12	866			IRLAND	14907	417		
					PORTUG	1	66			PORTUG	10772	128		
					SCHWED	8	425			SCHWZ	3442	89		
					FINNL	7	469			AUSP	25270*	977*		
					OESTER	12	945			GEW DT	3			
					BELGI	123	1049			PV	298	5		
					NORWEG	2	55			EU	15287	706		
					TUERK	15	906			FRANKR	7407	237		
					TSCHE	2	178			NIEDL	1065	53		
					S AFR	2	179							
					USA	10	593							
					KANADA		157							
					ISRAEL		90							

Spezialhandel nach Waren

Wichtigste Ursprungs- und Bestimmungs-Länder	JANUAR 1999		dt = 100kg	1000 DM	Wichtigste Ursprungs- und Bestimmungs-Länder	JANUAR 1999		dt = 100kg	1000 DM	Wichtigste Ursprungs- und Bestimmungs-Länder	JANUAR 1999		dt = 100kg	1000 DM
	dt = 100kg	1000 DM				dt = 100kg	1000 DM				dt = 100kg	1000 DM		
G BRIT DAENM SCHWED OESTER SCHWZ TSCHE	2201 1364 1159 1737 997 6953	125 76 66 63 96 117			9001 50 49 BRILLENGL AND STOFF MEHRSTAER FERT					DAENM PORTUG SPAN SCHWED FINNL OESTER BELGI NORWEG LIECHT SCHWZ BULGAR W RUSS SLOWEN USA MEXIKO BRASIL ISRAEL JAPAN	1 3 1 3 2 18 5 2 8 2 1 1 49 1 3 13	123 83 82 96 164 342 164 70 744 2427 161 158 242 2505 60 52 741		
9001 40 80 AND BRILLENGL A GLAS M KORRW HALBF					STUECK					OBJEKTIV F PHOTOAPP FILMKAMERA USW				
EINF GEW DT	278996* 233	3697*			EINF GEW DT	6433* 1	211*			STUECK				
EU FRANKR ITAL IRLAND PORTUG UNGARN USA THAIL	190555 138829 22167 10284 17774 22849 8846 10461	2723 2125 118 313 185 317 83 83			EU FRANKR NIEDL ITAL G BRIT DAENM SPAN SCHWED OESTER BELGI SCHWZ S AFR JAPAN	928 4683 37720* 6 32832 10033 2060 4344 2161 2918 2954 8119 1270 1553 1015 1897	18 181 1840* 6 1482 317 112 198 133 176 140 237 59 96 82 143			STUECK				
AUSF GEW DT	242386* 233	3189*			9001 50 80 BRILLENGL AND STOFF M KORRW HALBF					EINF GEW DT	92690* 243	11362*		
EU FRANKR NIEDL ITAL G BRIT DAENM SPAN SCHWED OESTER BELGI SCHWZ S AFR JAPAN	98690 14454 18185 6011 18312 7219 2463 15322 11892 3960 5411 4794 11447	1406 122 309 92 191 112 52 227 198 67 124 116 204			STUECK					EV LV PV AUS LG	212 21 4513 14195	65 25 165 2435		
9001 50 20 BRILLENGL AND STOFF O KORREKTIONSW					EINF GEW DT	544190* 351	7246*			EU FRANKR G BRIT IRLAND UNGARN USA THAIL PHILIP JAPAN	8060 33 6727 1005 242 80 5660 213 2730 3014 66848 175	571 245 95 80 70 68 232 287 340 190 9365 139		
EINF GEW DT	636063* 101	753*			AUSF GEW DT	328071* 217	4861*			EU FRANKR NIEDL ITAL G BRIT DAENM SPAN SCHWED FINNL OESTER NORWEG SCHWZ UNGARN S AFR USA CHILE JAPAN	14507* 57 7 9	6647* 15 10		
PV	8860	7			9001 50 10 OPT ELEMENTE N GEFASST F ZIV LUFTFZ					EV FRANKR NIEDL ITAL G BRIT DAENM SPAN SCHWED FINNL OESTER NORWEG SCHWZ UNGARN S AFR USA CHILE JAPAN	9987 1329 1019 712 1122 270 297 1095 1328 2221 258 482 1068 2290 40 148 276 636 55	3804 518 324 250 485 73 62 444 244 1261 73 383 64 1374 50 162 74 371 75		
EU	66078	119			DT					9002 19 00 AND OBJEKTIV GEFASST F PHOTAPP USW				
9001 50 41 BRILLENGL AND STOFF EINSTAERK FERT					EINF	*	7*			STUECK				
EINF GEW DT	1899059* 581	7166*			AUSF	*	*			STUECK				
AUS LG	50626	813			9001 90 90 AND OPTISCHE ELEMENTE NICHT GEFASST					EINF GEW DT	54604* 80	21319*		
EU FRANKR G BRIT IRLAND SCHWZ USA MEXIKO THAIL MALAYS PHILIP CHINA SKOREA JAPAN	422262 30476 554 382830 8107 6170 9267 906611 291948 41251 108420 8619 66166	1270 318 59 574 88 106 202 3481 310 197 178 1138 2620*			EINF	298*	14966*			EV LV PV AUS LG	1 118 1090 9221	6 181 102 1916		
AUSF GEW DT	366278* 79	2620*			EU FRANKR G BRIT DAENM PORTUG BELGI LIECHT SCHWZ POLEN TSCHE UNGARN BULGAR W RUSS RUSSLD USA KANADA SINGAP CHINA JAPAN	26 1 12 6 4 2 4 46 32 33 1 89 1 15 36 1 4 12 19	1342 137 778 111 180 95 144 7437 215 80 139 244 75 170 2757 106 537 139 1398			EU FRANKR NIEDL ITAL G BRIT IRLAND DAENM GRIECH SPAN SCHWED FINNL OESTER BELGI NORWEG SCHWZ UNGARN USA	17058* 99 6 32	17422* 54 11		
EU FRANKR NIEDL ITAL G BRIT DAENM PORTUG SPAN SCHWED FINNL OESTER NORWEG SCHWZ TUERK	288001 47404 36527 61782 90968 20995 5770 13194 13136 7125 21001 8578 11096 15936	2135 477 188 616 221 160 85 85 68 57 116 85 143 65			AUSF	194*	10362*			EV LV PV	8081 1348 850	14731 1107 5718		
					EU FRANKR NIEDL ITAL G BRIT DAENM PORTUG BELGI LIECHT SCHWZ POLEN TSCHE UNGARN BULGAR W RUSS RUSSLD USA KANADA SINGAP CHINA JAPAN	1 3 63 4 3 2 20	4 357 2831 282 750 225 481			EU FRANKR NIEDL ITAL G BRIT	896 549 981 530 621 93 177 3499 896	54 178 233 258 5197 54 268 75 943		

Spezialhandel nach Waren

Wichtigste Ursprungs- und Bestimmungs-Länder	JANUAR 1999		dt = 100kg	1000 DM	Wichtigste Ursprungs- und Bestimmungs-Länder	JANUAR 1999		dt = 100kg	1000 DM	Wichtigste Ursprungs- und Bestimmungs-Länder	JANUAR 1999		dt = 100kg	1000 DM																
	dt = 100kg	1000 DM				dt = 100kg	1000 DM				dt = 100kg	1000 DM																		
KANADA 26 57 MEXIKO 2621 233 BRASIL 113 57 ISRAEL 42 56 SKOREA 74 106 JAPAN 171 349 TAIWAN 210 90 HONGK 84 53					9002 11 00 BRILLENFASSUNGEN AUS KUNSTSTOFFEN STUECK STUECK EINF 314816* 3110* GEW DT 88 EU 41757 1229 FRANKR 3208 103 ITAL 18826 411 G BRIT 4890 180 IRLAND 7487 168 OESTER 7310 374 CHINA 123833 921 SKOREA 16369 147 JAPAN 2891 130 AUSP 161680* 1685* GEW DT 31 PV 2446 11 EU 28493 910 FRANKR 5022 185 NIEDL 3073 103 G BRIT 8132 202 DAENM 1293 50 SPAN 2133 73 SCHWED 1943 67 OESTER 2874 79 NORWEG 3348 66 SCHWZ 10151 136 TSCHE 71852 111 USA 3673 129 AUSTRAL 14963 76					9002 20 00 FILTER GEFASST FUER APPARATE USW STUECK STUECK EINF 74807* 1314* GEW DT 34 EV 40 11 AUS LG 1608 41 EU 1709 61 SCHWZ 2083 178 USA 6687 371 KANADA 88 90 JAPAN 80428 554 AUSP 39303* 1068* GEW DT 27 PV 56 30 EU 36749 898 FRANKR 10319 249 NIEDL 4993 106 ITAL 2749 100 G BRIT 5884 140 OESTER 3977 88 BELGI 2896 81 SCHWZ 1166 52					9002 90 10 AND OPT ELEMENTE GEFASST F ZIV LUFTFZ DT DT EINF 1* 12* AUSP * * 9002 90 90 ANDERE OPT ELEMENTE F APPARATE USW KG KG EINF 9768* 13647* EV 240 128 LV 6 84 PV 86 76 AUS LG 606 571 EU 4016 4376 FRANKR 74 599 NIEDL 3713 2293 ITAL 83 391 G BRIT 97 526 SPAN 4 54 SCHWED 19 210 OESTER 16 187 SCHWZ 896 6364 W RUSS 88 69 USA 1630 1128 SINGAP 26 56 CHINA 247 164 JAPAN 2216 1331 AUSP 9913* 16893* EV 168 111 LV 83 487 PV 785 187 EU 4781 9717 FRANKR 983 1746 NIEDL 922 4379 ITAL 210 1044 G BRIT 676 646 IRLAND 76 127 DAENM 338 323 SPAN 122 300 SCHWED 168 230 FINNL 93 90 OESTER 1066 632 BELGI 76 146 NORWEG 20 66 SCHWZ 1386 1243 POLEN 24 56 RUMAEN 867 283 W RUSS 19 66 KASACH 6 58 USA 1266 3608 MEXIKO 88 59 KOLUMB 13 161 BRASIL 83 148 IRAN 3 68 ISRAEL 264 176 INDIEN 28 63 SINGAP 19 67 CHINA 31 52 SKOREA 54 84 JAPAN 243 376 AUSTRAL 28 56					9003 19 00 BRILLENFASSUNGEN A ANDEREN STOFFEN STUECK STUECK EINF 689* 16* GEW DT 1 AUSP 1586* 96* EU 52 16 9003 90 00 TEILE F BRILLENFASSUNGEN O F AEHNL WA DT DT EINF 118* 2618* PV 26 FRANKR 1 56 ITAL 8 424 G BRIT 21 130 DAENM 1 163 OESTER 2 76 SCHWZ 2 173 TSCHE 51 1007 UNGARN 3 78 CHINA 17 147 JAPAN 2 137 AUSP 142* 6266* PV 6 FRANKR 6 412 NIEDL 5 97 ITAL 36 2283 SPAN 1 78 SCHWED 3 113 OESTER 8 219 TSCHE 33 176 UNGARN 4 56 USA 4 206 SKOREA 3 203 JAPAN 7 880 HONGK 10 618					9003 19 10 BRILLENFASSUNGEN A EDELMETALL U AE STUECK STUECK EINF 19416* 1733* GEW DT 6 PV 200 14 EU 8424 1023 FRANKR 8410 1002 JAPAN 13326 687 AUSP 19167* 1368* GEW DT 2 EU 8001 846 FRANKR 2990 163 NIEDL 1063 78 ITAL 1122 76 OESTER 881 104 SCHWZ 871 58 BRASIL 2274 151 JAPAN 1298 188 HONGK 2649 116 9003 19 30 BRILLENFASSUNGEN A UNEDL METALLEN STUECK STUECK EINF 1311239* 23693* GEW DT 354 LV 4188 99 PV 1493 26 FRANKR 22676 666 ITAL 208329 5382 OESTER 13136 1340 SCHWZ 47600 719 TSCHE 90618 1236 UNGARN 9326 296 USA 4022 160 VIETN 9873 262 CHINA 380652 4013 SKOREA 329631 3271 JAPAN 137150 3671 TAIWAN 2906 54 HONGK 9661 190 AUSP 372107* 16306* GEW DT 119 PV 17332 358 FRANKR 31401 1664 NIEDL 21060 1294 ITAL 30288 1233 G BRIT 26686 951 DAENM 6867 309 PORTUG 3621 207 SPAN 13254 678 SCHWED 4758 200 FINNL 6761 298 OESTER 18462 1033 BELGI 12946 758 NORWEG 8399 243 SCHWZ 36104 1999 TUERK 1400 66 LITAU 2157 56 POLEN 6420 122 TSCHE 30423 660 W RUSS 5924 112 RUSSL 3462 143 AEgypt 1976 116 S APR 3806 160 USA 24638 1501 KANADA 3631 161					9004 10 10 SONNENBRILLEN GLAESER OPT BEARD STUECK STUECK EINF 132858* 1826* GEW DT 63 SCHWZ 4910 149 UNGARN 1748 61 CHINA 74889 731 SKOREA 7176 106 JAPAN 1917 66 TAIWAN 40496 369 AUSP 7188* 170* GEW DT 2 EU 4923 113 SCHWED 4063 67 9004 10 91 SONNENBRILLE KSTSTGLAS N OPT BEARD STUECK STUECK EINF 2714032* 10146* GEW DT 948 AUS LG 776 4 FRANKR 7421 210 ITAL 28531 902 OESTER 18034 467 USA 21711 1034 CHINA 1602638 3639 SKOREA 32183 392 JAPAN 8066 376 TAIWAN 924026 1866 HONGK 13423 64 AUSP 266931* 4164* GEW DT 106 PV 1130 19 EU 217426 3088 FRANKR 13996 170 NIEDL 23406 626 G BRIT 3826 107



Spezialhandel nach Waren

Wichtigste Ursprungs- und Bestimmungs-Länder	JANUAR 1999		dt = 100kg	1000 DM	Wichtigste Ursprungs- und Bestimmungs-Länder	JANUAR 1999		dt = 100kg	1000 DM	Wichtigste Ursprungs- und Bestimmungs-Länder	JANUAR 1999		dt = 100kg	1000 DM
	dt = 100kg	1000 DM				dt = 100kg	1000 DM				dt = 100kg	1000 DM		
IRLAND	4094	72			OESTER	136	90			AUSF	15*	499*		
PORTUG	2848	84			SCHWZ	70	814			GEW DT	25			
SPAN	32238	496			RUSSLD	423	103			EU	10	391		
FINNL	9998	140			USA	1907	108			PORTUG	3	120		
OESTER	110826	917			THAIL	1293	183			SPAN	2	120		
BELGI	12808	414			CHINA	98323	2278			SCHWED	1	81		
SCHWZ	11126	391			SKOREA	8487	443			TSCHE	1	64		
MALTA	1286	72			JAPAN	8213	948							
TSCHE	16816	133			TAIWAN	3881	901			9006 30 00				
USA	1479	108			HONGK	1200	81			SPEZPHOTOAPP F UNTERWASSERAUFN USW				
SAUDIA	1827	86								STUECK			STUECK	
SCHIFF	667	81			AUSF	34877*	3733*			EINF	376*	861*		
					GEW DT	174				GEW DT	26			
9004 10 99					PV	88	26			EV	5	48		
AND SONNENBRILLEN GLAS N OPT BEARD					EU	27672	2783			AUS LG	51	148		
STUECK		2042*			FRANKR	3300	443			EU	10	486		
EINF	*				NIEDL	4298	301			FRANKR	3	100		
FRANKR		108			ITAL	5301	431			ITAL	1	101		
ITAL		1293			G BRIT	3219	407			SPAN	4	248		
OESTER		81			DAENM	1287	149			USA	83	180		
CHINA		272			SPAN	3011	304			JAPAN	313	224		
HONGK		188			OESTER	2264	423			AUSF	63*	864*		
AUSF	*	678*			BELGI	2990	173			GEW DT	8			
EU		207			SCHWZ	372	182			EV	8	108		
OESTER		131			TUNES	80	80			LV	2	80		
SCHWZ		148			USA	5888	489			EU	32	89		
RUSSLD		80			JAPAN	142	88			BELGI	28	80		
USA		208								TUERK	2	80		
9004 90 10					9005 80 00					USA	21	314		
ANDERE BRILLEN GLAESER AUS KUNSTSTOFF					AND ASTRONOMISCHE INSTRUMENTE U MONT									
DT		DT			DT		DT			9006 40 00				
EINF	421*	1879*			EINF	988*	1824*			SOPORTBILDKAMERAS				
PV	20	78			AUS LG	814	700			STUECK			STUECK	
AUS LG	1	7			EU	2	28			EINF	7671*	888*		
EU	53	359			USA	42	413			GEW DT	84			
ITAL	40	143			CHINA	872	1138			EU	7402	488		
G BRIT	8	126			JAPAN	4	81			G BRIT	7198	478		
SCHWZ	16	83			TAIWAN	46	93			JAPAN	91	61		
TSCHE	47	309			AUSF	131*	888*			AUSF	339*	13*		
USA	7	81			EU	110	370			GEW DT	1			
CHINA	176	453			G BRIT	8	80			EU	99	4		
TAIWAN	98	828			OESTER	38	114			9006 51 00				
AUSF	291*	3327*			USA	14	137			SPIEGELREFLEKAMERAS ROLLBR <35MM				
EV	1	806			9005 90 00					STUECK			STUECK	
EU	91	701			TEILE U ZUBEHÖR F FERNGLAESER USW					EINF	31247*	11016*		
G BRIT	53	378			EINF	47*	864*			GEW DT	236			
SPAN	3	61			PV	3	13			LV	36	22		
OESTER	16	114			AUS LG	3	5			AUS LG	2208	661		
SCHWZ	19	801			EU	13	71			EU	838	763		
POLEN	13	122			SPAN	12	52			PORTUG	838	763		
TSCHE	62	862			USA	14	866			USA	83	72		
USA	9	126			TAIWAN	7	80			THAIL	2238	1042		
SINGAP	7	80			AUSF	70*	1408*			MALAYS	690	68		
JAPAN	18	197			EU	37	853			CHINA	3163	323		
AUSTRAL	67	868			PORTUG	14	209			JAPAN	18812	6647		
9006 90 90					SPAN	11	372			TAIWAN	8627	2032		
ANDERE BRILLEN UND AEBNLICHE WAREN					FINNL	1	68			AUSF	4986*	2360*		
EINF	234*	1834*			OESTER	10	188			GEW DT	49			
PV	52	80			CHILE	32	802			LV	8	2		
EU	29	269			9006 10 10					EU	4833	2138		
OESTER	13	112			PATTERN-GENERAT 2 MASKEN HERST USW					FRANKR	2467	784		
BELGI	7	87			STUECK		STUECK			ITAL	368	139		
TSCHE	53	98			EINF	1*	2*			G BRIT	188	119		
W RUSS	9	128			AUSF	*	*			DAENM	174	90		
USA	23	508			9006 10 90					GRIECH	199	109		
KANADA	20	81			AND PHOTAPP F KLISCHEE/DRUCKFHERST					SPAN	219	161		
CHINA	89	319			STUECK		STUECK			OESTER	1039	648		
TAIWAN	23	84			EINF	7*	62*			9006 82 00				
AUSF	104*	1047*			AUS LG	4	57			AND PHOTOAPP FILMROLLENBREIT <35MM				
EV	1	184			JAPAN	5	88			STUECK			STUECK	
PV	24	48			AUSF	3*	103*			EINF	46316*	3302*		
EU	53	393			GEW DT	2				GEW DT	147			
FRANKR	8	88			EU	2	21			LV	7	7		
NIEDL	13	82			LIBYEN	1	82			AUS LG	29900	1371		
G BRIT	1	81			9006 20 00					EU	398	38		
OESTER	6	111			PHOTOAPP F MIKRO -FILM -FICHE USW					SCHWZ	20	81		
SCHWZ	6	317			STUECK		STUECK			INDONE	2038	399		
TSCHE	28	64			EINF	8*	307*			CHINA	38703	1174		
USA	1	74			GEW DT	18				JAPAN	6919	1497		
9005 10 00					AUS LG	6	128			AUSF	28886*	1619*		
FERNGLAESER					USA	7	302			GEW DT	104			
STUECK		STUECK								EU	27889	1480		
EINF	140629*	11212*			9006 10 00					FRANKR	9084	428		
GEW DT	681				PHOTOAPP F MIKRO -FILM -FICHE USW					NIEDL	889	74		
LV	4	8			STUECK		STUECK			G BRIT	18174	689		
PV	4	4			EINF	8*	307*			SCHWED	1449	91		
AUS LG	78818	2424			GEW DT	18								
EU	16899	8666			AUS LG	6	128							
PORTUG	18683	8487			USA	7	302							

Spezialhandel nach Waren

Wichtigste Ursprungs- und Bestimmungs-Laender	JANUAR 1999				Wichtigste Ursprungs- und Bestimmungs-Laender	JANUAR 1999				Wichtigste Ursprungs- und Bestimmungs-Laender	JANUAR 1999			
	dt = 100kg	1000 DM	dt = 100kg	1000 DM		dt = 100kg	1000 DM	dt = 100kg	1000 DM		dt = 100kg	1000 DM	dt = 100kg	1000 DM
DESTER 503 SCHWZ 507 USA 187	72 70 60				USA 52 JAPAN 53	56 104				RUMAEN 63 SLOWEN 2 USA 14 JAPAN 1	179 83 360 92			
9006 53 10 WEGWERFPHOTOAPP FILMROLLENBR 35MM					9006 51 00 BLITZLICHTGERAET M ENTLADUNGSLAMPE					9006 99 00 AND TEILE U ZUBEH F BLITZLICHTGER USW				
	STUECK	STUECK				STUECK	STUECK				STUECK	STUECK		
EINF 417411* GEW DT 434	2519*				EINF 15608* GEW DT 58	1784*				EINF 125* LV 27	943*			
PV 330090 AUS LG 18861	1923 142				AUS LG 8435	493				EU 69 FRANKR 22 G BRIT 19 SCHWZ 2 USA 2 CHINA 40 JAPAN 11	340 150 118 113 231 60 165			
EU 63320 FRANKR 51880 NIEDL 11360 USA 16890 CHINA 332140	430 364 65 139 1926				EU 62 SCHWZ 140 CHINA 6278 SKOREA 2160 JAPAN 5319 HONGK 1143	24 209 234 288 941 64				AUSF 86* LV 1 PV 5	1799*			
AUSF 372995* GEW DT 341	1956*				AUSF 11821* GEW DT 97	2262*				EU 65 FRANKR 7 NIEDL 3 G BRIT 6 SPAN 11 BELGI 8 USA 4 MEXIKO 8 JAPAN 1	713 79 63 129 102 109 568 137 84			
EU 195860 FRANKR 26373 NIEDL 20255 ITAL 21781 G BRIT 25530 SPAN 34616 SCHWED 8277 DESTER 47273 USA 6800 ARGENT 9834 HONGK 109020 AUSTRL 23240	1482 205 163 137 223 288 59 299 55 52 67 135				EU 8536 FRANKR 895 NIEDL 951 ITAL 1393 G BRIT 589 GRIECH 264 SPAN 2274 DESTER 682 BELGI 295 SCHWZ 118 USA 271 PANAMA 280 ARGENT 280 SKOREA 370 JAPAN 534	1395 145 159 224 145 60 314 127 59 50 121 66 69 73 105				9007 11 00 FILMKAMERA FILMBREITE < 16MM				
9006 53 90 AND PHOTOAPP FILMROLLENBREITE 35MM					9006 62 00 BLITZWUERFEL BLITZLAMPEN U DGL						STUECK	STUECK		
	STUECK	STUECK				STUECK	STUECK			EINF 4* LV 1 PV 1	107*			
EINF 357621* GEW DT 1069	23623*				EINF 424111* GEW DT 60	1298*				EU 1 USA 2	76 94			
LV 68 PV 4873 AUS LG 158121	9 342 12407				RUMAEN 402740	1168				AUSF 1* LV 2	7*			
EU 4030 PORTUG 3854 DESTER 288 USA 23056 INDONE 3786 MALAYS 876 PHILIP 11974 CHINA 228301 SKOREA 13633 JAPAN 46380 TAIWAN 6947 HONGK 17295	3068 2946 101 352 427 167 735 8173 1119 6222 770 2228				AUSF 372* LV 381 ARGENT 631	2* 13 98				9007 19 00 FILMKAMERA FILMBREITE > 16MM				
AUSF 158746* GEW DT 431	14438*				9006 69 00 AND BLITZLICHTGERAETE U VORRICHTG						STUECK	STUECK		
LV 4886 PV 4886	25 318					STUECK	STUECK			EINF 17* EV 1 USA 7	120*			
EU 106359 FRANKR 9350 NIEDL 10351 ITAL 8138 G BRIT 20268 DAENN 3403 GRIECH 4196 PORTUG 5103 SPAN 29005 SCHWED 4430 FINNL 3159 DESTER 5003 BELGI 3833 SCHWZ 552 ANDORR 553 TSCH 2355 RUSSLD 34840 USA 593 ARGENT 45 MALAYS 125 JAPAN 314 HONGK 10581	12247 1609 532 689 2141 418 459 313 3279 865 460 980 519 206 78 417 115 134 84 294 103 463				EINF 972* GEW DT 2	36* 2				AUSF 40* GEW DT 9	3337*			
9006 59 00 AND PHOTOAPP FILMROLLENBREIT >35MM					9006 91 10 TEILE UND ZUBEHOER FUER PHOTOAPPARATE					LV 2 EU 22 FRANKR 11 SPAN 2 TUERK 1 UNGARN 1 USA 4 KANADA 4 SINGAP 2 SKOREA 1 JAPAN 1 AUSTRL 2	193 684 449 172 267 134 650 768 343 179 103 149			
	STUECK	STUECK				DT	DT			9007 20 00 FILMVORFUENRAPPARATE				
EINF 3458* GEW DT 19	1549*				EINF 12* AUSF *	74* 11*					STUECK	STUECK		
LV 10 PV 1 AUS LG 59	17 9 98				EU *	4				EINF 25* GEW DT 11	297*			
EU 65 G BRIT 49 USA 22 SKOREA 3015 JAPAN 217	515 471 70 544 320				9006 91 90 TEILE U ZUBEH V APPARATEN WA 90061010					PV 1 AUS LG 13	4 16			
AUSF 694* GEW DT 26	856*					STUECK	STUECK			EU 1 BELGI 1 SCHWZ 2	65 65 101			
EU 217 FRANKR 24 DESTER 31 BELGI 145	627 180 83 330				EINF 285* AUS LG 50	6702* 348				AUSF 125* GEW DT 232	3542*			
					EU 108 FRANKR 1 ITAL 80 PORTUG 26 SCHWZ 7 RUMAEN 9 USA 10 CHINA 70 SKOREA 1 JAPAN 51	4038 84 293 3595 202 78 428 202 58 1553			EU 93 FRANKR 21 ITAL 3 G BRIT 33 DAENN 7 DESTER 18 BELGI 5 NORWEG 4 RUSSLD 3 USA 13 AUSTRL 8	2613 467 68 1297 142 378 134 93 81 429 229				
					AUSF 211* PV 63	4326* 209				EU 99 FRANKR 53 NIEDL 3 ITAL 2 G BRIT 3 PORTUG 21 SPAN 4 SCHWED 2 DESTER 5 BELGI 3 SCHWZ 5 TSCH 17	3078 449 88 118 149 1847 104 58 85 90 85 192			

Spezialhandel nach Waren

Wichtigste Ursprungs- und Bestimmungs-Laender	JANUAR 1999		dt = 100kg	1000 DM	Wichtigste Ursprungs- und Bestimmungs-Laender	JANUAR 1999		dt = 100kg	1000 DM	Wichtigste Ursprungs- und Bestimmungs-Laender	JANUAR 1999		dt = 100kg	1000 DM
	dt = 100kg	1000 DM				dt = 100kg	1000 DM				dt = 100kg	1000 DM		
<b>9007 91 00</b> <b>TEILE UND ZUBEHOER FUER FILMKAMERAS</b>					<b>9008 30 00</b> <b>ANDERE STEHBILDWERFER</b>					<b>GEW DT 15124</b>				
	DT		DT			STUECK		STUECK						
EINF	401*	3280*			EINF	3976*	1485*			EINF	8800	16698		
LV	1	83			GEW DT	766				AUS LG	38	273		
AUS LG	7	47			AUS LG	145	143			FRANKR	15400	32248		
EU	119	2801			EU	1210	587			NIEDL	183	627		
NIEDL	24	1400			FRANKR	405	129			ITAL	1943	3462		
ITAL	49	641			NIEDL	772	447			G BRIT	519	1364		
G BRIT	31	371			SLOWEN	488	133			BELGI	1786	5696		
OESTER	6	109			USA	108	51			TSCHE	38	273		
SCHWZ	1	60			VIETN	77	79			USA	59	289		
USA	5	179			CHINA	2004	461			THAIL	5785	1992		
CHINA	186	224			JAPAN	52	107			CHINA	12630	13022		
TAIWAN	89	185			AUSF	14216*	7886*			JAPAN	3977	23288		
					GEW DT	1773				HONGK	583	1328		
AUSF	218*	4981*			EU	12098	6304			AUSF DT	13169*	53553*		
EU	205	3555			FRANKR	3160	1817			GEW DT	12727			
FRANKR	24	427			NIEDL	1028	568			PV	140	468		
NIEDL	129	2084			ITAL	837	237			EU	12373	51665		
ITAL	12	182			G BRIT	1249	530			FRANKR	2540	11599		
G BRIT	4	252			DAENM	1170	746			NIEDL	2196	9090		
DAENM	1	76			PORTUG	496	232			ITAL	2332	6411		
SPAN	9	192			SPAN	1647	906			G BRIT	1638	7872		
SCHWED	7	166			SCHWED	81	51			IRLAND	51	158		
OESTER	14	123			FINNL	1306	817			DAENM	397	1677		
BELGI	1	66			OESTER	766	432			GRIECH	821	2226		
SCHWZ	2	84			BELGI	388	236			PORTUG	542	1596		
USA	2	867			NORWEG	355	199			SPAN	856	2482		
OMAN	1	78			SCHWZ	369	454			SCHWED	362	6141		
SINGAP	1	123			TUERK	118	66			FINNL	220	470		
SKOREA	1	147			POLEN	511	198			OESTER	236	828		
JAPAN	3	209								BELGI	294	1148		
										NORWEG	45	143		
										SCHWZ	86	368		
										TUERK	81	154		
										TSCHE	195	516		
										RUSSLD	203	307		
										LIBAN	42	118		
										ISRAEL	15	56		
<b>9007 92 00</b> <b>TEILE U ZUBEH F FILMVORFUHRAPP</b>					<b>9008 40 00</b> <b>PHOTOGRAPH VERGROESSERUNGSAPP USW</b>					<b>9009 21 00</b> <b>PHOTOKOPIERAPPARATE M OPT SYSTEM</b>				
EINF	14*	284*			EINF	34*	6*				STUECK		STUECK	
EU	2	31			GEW DT	4					EINF	5441*	12971*	
USA	8	107			EU	3	1				GEW DT	3040		
AUSTRAL	1	86			AUSF	110*	156*				EU	2361	6286	
AUSF	404*	3631*			GEW DT	24					FRANKR	397	1173	
EU	332	2872			EU	1	2				NIEDL	1206	3659	
FRANKR	67	511									G BRIT	478	1221	
NIEDL	9	145									OESTER	70	217	
ITAL	16	149									CHINA	978	1950	
G BRIT	69	739									JAPAN	2092	4716	
DAENM	27	153									AUSF	925*	1304*	
SPAN	16	137									GEW DT	417		
OESTER	92	415									EU	262	283	
BELGI	34	377									NIEDL	215	145	
NORWEG	12	79									ESTLD	47	79	
USA	4	172									POLEN	65	97	
KANADA	46	416									KROAT	88	118	
AUSTRAL	3	56									MAROKK	100	194	
											TUNES	166	394	
<b>9008 10 00</b> <b>DIAPROJEKTOREN</b>					<b>9008 90 00</b> <b>TEILE U ZUBEH F STEHBILDWERFER USW</b>					<b>9009 22 10</b> <b>LICHTPAUSMASCHINEN</b>				
	STUECK		STUECK		EINF	261*	1509*				STUECK		STUECK	
EINF	3934*	666*			AUS LG	10	157				EINF	520*	313*	
GEW DT	74				EU	20	180				GEW DT	47		
LV	5	5			FRANKR	7	106				EU	47	70	
AUS LG	377	168			G BRIT	3	55				FRANKR	42	60	
EU	3310	452			USA	153	620				CHINA	473	243	
PORTUG	3266	439			JAPAN	84	660				AUSF	4*	91*	
USA	367	176			AUSF	132*	1165*				GEW DT	10		
AUSF	6881*	2273*			PV	1	49				EU	3	6	
GEW DT	399				EU	79	589				USA	1	83	
PV	12	15			FRANKR	34	181							
EU	4969	1614			G BRIT	12	68							
FRANKR	2125	468			OESTER	6	67							
NIEDL	239	133			NORWEG	4	75							
ITAL	794	230			SCHWZ	7	50							
G BRIT	440	315			BULGAR	5	106							
DAENM	92	65			TUNES	10	134							
SPAN	332	117												
OESTER	329	131												
SCHWZ	189	71												
USA	649	196												
<b>9008 20 00</b> <b>MIKROFILMSEGERAET MIKROFICHE USW</b>					<b>9009 11 00</b> <b>PHOTOKOPIERER DIREKTVERFAHREN</b>					<b>9009 22 90</b> <b>ANDERE PHOTOKOPIERAPPARATE</b>				
	STUECK		STUECK		EINF	322*	382*				STUECK		STUECK	
EINF	168*	308*			GEW DT	83					EINF	2*	3*	
GEW DT	38				AUS LG	29	41				EU	1	2	
AUS LG	23	104			EU	289	319				AUSF	53*	405*	
EU	4	3			NIEDL	279	306				GEW DT	149		
JAPAN	147	267			AUSF	643*	1083*				PV		2	
AUSF	263*	261*			EU	137	346				EU	16	250	
GEW DT	39				G BRIT	95	250				ITAL	3	60	
EU	241	201			POLEN	87	80				DAENM	4	61	
NIEDL	69	51			TSCHE	62	65				POLEN	9	67	
					UKRAIN	75	247							
					KROAT	66	102							
					BR JUG	33	89							
<b>9009 12 00</b> <b>PHOTOKOPIERER INDIREKTVERFAHREN</b>					<b>9009 11 00</b> <b>PHOTOKOPIERER DIREKTVERFAHREN</b>					<b>9009 22 90</b> <b>ANDERE PHOTOKOPIERAPPARATE</b>				
	STUECK		STUECK		EINF	31888*	56966*				STUECK		STUECK	
EINF	31888*	56966*												

Spezialhandel nach Waren

Wichtigste Ursprungs- und Bestimmungs-Länder	JANUAR 1999				Wichtigste Ursprungs- und Bestimmungs-Länder	JANUAR 1999				Wichtigste Ursprungs- und Bestimmungs-Länder	JANUAR 1999					
	dt = 100kg	1000 DM	dt = 100kg	1000 DM		dt = 100kg	1000 DM	dt = 100kg	1000 DM		dt = 100kg	1000 DM	dt = 100kg	1000 DM		
9009 30 00					EV	5	56					FRANKR	35	473		
THERMOKOPIERAPPARATE					LV	14	37					NIEDL	21	205		
					PV	136	902					ITAL	44	382		
					AUS LG	384	4548					G BRIT	25	279		
					EU	280	3738					IRLAND	4	119		
					FRANKR	85	1847					DAENM	15	149		
					ITAL	85	1134					SPAN	21	310		
					DAENM	64	532					OESTER	11	128		
					BELGI	23	197					BELGI	368	3277		
					SCHWZ	27	1066					ISLAND	5	63		
					USA	32	369					SCHWZ	14	148		
					MEXIKO	67	604					USA	56	597		
					JAPAN	451	4780					JAPAN	28	124		
					TAIWAN	7	82					HONGK	5	51		
					AUSF	1636*	17970*					9010 60 00				
9009 90 10					EV	17	277					LICHTBILDWAENDE				
TEILE USW F ELSTAT PHOTOKOPIERAPP USW					LV	3	37					EINF	1254*	1008*		
					EU	1259	13119					AUS LG	2	32		
					FRANKR	62	1203					EU	97	284		
					NIEDL	272	1214					NIEDL	22	81		
					ITAL	42	572					ITAL	39	61		
					G BRIT	179	1914					SCHWED	19	59		
					IRLAND	9	195					TSCHE	1115	527		
					DAENM	103	667					USA	39	161		
					GRIECH	30	490					AUSF	391*	783*		
					PORTUG	5	59					EU	311	586		
					SPAN	53	716					G BRIT	29	59		
					SCHWED	83	486					SPAN	91	130		
					OESTER	106	2309					FINNL	26	50		
					BELGI	309	3366					OESTER	73	154		
					SCHWZ	31	439					9010 90 10				
					TUERK	11	115					TEIL V APP WA 90104100 4200 4900 5010				
					POLEN	63	377					EINF	26*	1715*		
					TSCHE	8	183					PV		3		
					SLOWAK	10	99					EU	5	451		
					UNGARN	15	186					NIEDL	2	166		
					KASACH	8	125					ITAL	6	50		
					TUNES	8	87					G BRIT		242		
					ARGYPT	17	174					USA	9	513		
					S AFR	5	55					JAPAN	8	700		
					USA	95	1382					AUSF	49*	2276*		
					COSTA	2	62					EU	4	261		
					ARGENT	16	130					FRANKR	1	101		
					SAUDIA	22	379					NIEDL	1	124		
					A EMIR	20	88					ITAL	1	58		
					SKOREA	3	84					G BRIT	1	53		
					JAPAN	3	55					USA	11	383		
					9010 41 00					ISRAEL	1	85				
					ELEKTROENSTRALHDIREKTSCHREIBER					SKOREA	24	1262				
					EINF	*	*					JAPAN	2	140		
					AUSF	*	*					9010 90 90				
					9010 42 00					TEILE ZUBEH F APPARAT USW PHOTOGR LAB						
					WAFERSTEPPER					EINF	335*	5074*				
					EINF	15*	1687*					EV	50	462		
					USA	15	1687					PV	15	126		
					AUSF	*	*					AUS LG	65	1505		
					9010 49 00					EU	105	1056				
					AND APPARAT Z PROJIZ V SCHALTUNGSBILD					ITAL	12	345				
					EINF	45*	535*					G BRIT	5	136		
					SCHWZ	9	55					DAENM	9	168		
					USA	4	281					OESTER	16	223		
					JAPAN	32	202					BELGI	11	107		
					AUSF	79*	2050*					SCHWZ	13	178		
					EU	20	182					USA	55	1699		
					DAENM	13	122					JAPAN	151	3271		
					SCHWED	7	50					AUSF	743*	12545*		
					USA	13	782					EV	2	23		
					CHINA	1	175					PV		10		
					HONGK	45	910					9010 60 10				
					9010 60 10					APPARAT PROJIZIEREN V SCHALTUNGSBILD						
					EINF	*	*					EINF				
					AUSF	*	*					AUS LG				
					9010 50 90					AND APPARAT AUSRUESTG F PHOTOGR LABOR						
					EINF	264*	2904*					EU	457	5963		
					EV	9	237					FRANKR	55	1250		
					LV	2	11					NIEDL	24	329		
					AUS LG	63	1054					ITAL	125	2471		
					EU	95	791					G BRIT	47	1704		
					ITAL	7	342					IRLAND	10	107		
					DAENM	64	307					DAENM	7	229		
					BELGI	23	136					GRIECH	3	90		
					USA	48	551					PORTUG	4	112		
					JAPAN	106	1514					SPAN	19	705		
					AUSF	711*	6577*					SCHWED	10	205		
					EU	549	5373					FINNL	5	75		
					9010 10 00					OESTER	59	407				
					FILMENTWICKLUNGSMASCH -AUSRUESTG USW					BELGI	96	1279				
					EINF	881*	10685*					NORWEG	5	175		
										SCHWZ	17	326				
										POLEN	5	71				
										TSCHE	72	119				
										ARGYPT	6	70				
										USA	89	1634				
										KANADA	3	85				
										JAPAN	30	471				
										HONGK	5	103				
										AUSTRAL	9	105				



Spezialhandel nach Waren

Wichtigste Ursprungs- und Bestimmungs-Laender	JANUAR 1999				Wichtigste Ursprungs- und Bestimmungs-Laender	JANUAR 1999				Wichtigste Ursprungs- und Bestimmungs-Laender	JANUAR 1999			
	dt = 100kg		1000 DM			dt = 100kg		1000 DM			dt = 100kg		1000 DM	
EV	8	3591			KANADA	1	492			AUSF	3*	4*		
LV	3	1125			ISRAEL	18	445			EU	3	4		
PV	4	328			CHINA	305	324			9014 10 90				
EU	290	7517			SKOREA	12	54			ANDERE KOMPASSE				
FRANKR	59	1002			JAPAN	5	553			KG			KG	
NIEDL	3	202			TAIWAN	193	315			EINF	3880*	898*		
ITAL	33	2647			AUSF	376*	8038*			EV	12	526		
G BRIT	120	1987			EV	55	935			LV	2	1		
DAENH	1	205			LV	59	59			PV	3	4		
GRIECH	3	106			PV	24	24			AUS LG	39	525		
SPAN	1	102			EU	212	3305			EU	598	53		
SCHWED	1	52			FRANKR	48	1061			SCHWZ	52	50		
FINNL	56	921			NIEDL	25	341			USA	103	621		
OESTER	2	65			ITAL	12	160			TAIWAN	2642	117		
BELGI	10	276			G BRIT	24	472			AUSF	8864*	2324*		
NORWEG	12	290			DAENH	3	88			EU	5637	1433		
SCHWZ	417	5414			SPAN	20	162			FRANKR	1564	175		
POLEN	10	491			SCHWED	5	243			NIEDL	1025	238		
TSCHE	4	249			OESTER	13	512			ITAL	790	337		
S AFR	3	51			BELGI	5	114			G BRIT	161	103		
USA	195	10339			SCHWZ	11	440			DAENH	290	174		
KANADA	42	1214			UNGARN	3	57			FINNL	345	141		
ISRAEL	1	165			S AFR	1	78			OESTER	350	55		
INDIEN	16	381			USA	91	2781			BELGI	478	83		
THAIL		68			MEXIKO	9	177			NORWEG	240	152		
INDONE	10	441			CHINA	1	72			POLEN	320	95		
MALAYS	61	1461			JAPAN	27	639			USA	246	63		
CHINA	16	414			9013 90 10					KANADA	201	54		
SKOREA	1	201			TEIL ZUBEH V FLUESSIGKRISTALLANZEIGEN					BAHRAI	32	59		
JAPAN	95	5054			EINF	9*	356*			A EMIR	155	56		
TAIWAN	4	220			EU	8	59			CHINA	802	114		
AUSTRAL	1	50			FRANKR	8	61			SKOREA	787	125		
9013 80 20					USA	1	230			9014 20 13				
AKT MATRIX-FLUESSIGKRISTALLANZEIGEN					AUSF	11*	351*			TRAEGHITNAVIGATSYST F ZIV LUFTFZG				
EINF	19*	950*			PV		55			STUECK			STUECK	
EV		121			EU		22			EINF	3*	54*		
AUS LG		121			NORWEG	1	97			EV	2	43		
EU	3	99			UNGARN		50			AUS LG	2	43		
FRANKR	1	71			JAPAN	8	92			USA	3	54		
USA	3	182			9013 90 90					AUSF	*	*		
JAPAN	3	95			TEIL ZUBH F AND OPT INSTRUM APP GER					9014 20 18				
TAIWAN	10	545			EINF	243*	5798*			AND NAVIGATIONSGER USW ZIV LUFTFZG				
AUSF	57*	1724*			EV		78			KG			KG	
PV	3	84			LV	4	1012			EINF	995*	3108*		
EU	7	426			PV	1	71			EV	15	129		
FRANKR	3	149			AUS LG	5	393			LV	3	5		
G BRIT	1	84			EU	155	3315			AUS LG	15	129		
OESTER	1	69			FRANKR	2	393			EU	22	88		
NORWEG	8	124			NIEDL	154	1720			G BRIT	5	75		
UNGARN	10	261			G BRIT	4	501			USA	632	2592		
S AFR	22	598			SCHWED	3	321			KANADA	3	83		
USA	8	180			OESTER	1	144			TAIWAN	329	327		
9013 80 30					LUXEMB	1	220			AUSF	199*	207*		
ANDERE FLUESSIGKRISTALLANZEIGEN					SCHWZ	13	251			EU	186	134		
EINF	696*	13015*			BULGAR	3	53			FRANKR	34	54		
EV	6	243			RUSSLO		176			G BRIT	59	84		
AUS LG	5	531			USA	52	2897			USA	13	73		
EU	2	115			ISRAEL	1	2088			9014 20 90				
NIEDL		70			SKOREA	2	577			NAVIGATINSTRUM USW LUFT- RAUMFAHRT				
SCHWZ	2	251			JAPAN	1	315			KG			KG	
TSCHE	168	2143			AUSF	244*	13917*			EINF	1338*	4339*		
USA	1	117			EV	1	95			EV	276	2404		
MALAYS	15	444			LV	4	2070			LV	275	578		
CHINA	68	555			PV		115			PV	104	337		
SKOREA	52	1217			EU	111	3662			AUS LG	45	159		
JAPAN	171	4188			FRANKR	15	820			EU	439	543		
TAIWAN	40	931			NIEDL	3	285			FRANKR	424	453		
HONGK	183	2869			ITAL	5	229			G BRIT	9	59		
AUSTRAL	14	176			G BRIT	5	276			SCHWZ	42	115		
AUSF	102*	4009*			DAENH	1	70			TUERK	237	479		
EV		3			SPAN	67	875			RUSSLO	27	160		
PV		30			SCHWED	5	353			USA	574	2909		
EU	75	2703			FINNL	1	55			KANADA	3	59		
FRANKR	19	714			OESTER	3	221			AUSF	724*	3516*		
ITAL	6	156			BELGI	5	381			EV	10	31		
G BRIT	5	171			NORWEG		65			LV	15	61		
PORTUG	25	825			SCHWZ	9	343			PV	10	37		
SPAN	11	252			RUSSLO		154			EU	355	912		
SCHWED	7	486			S AFR		50			FRANKR	67	118		
BELGI	2	86			USA	57	3952			ITAL	53	170		
SCHWZ	3	142			KANADA	1	79			G BRIT	119	451		
TSCHE	6	92			ISRAEL	1	51			OESTER	42	57		
USA	1	58			INDIEN	1	74			SCHWZ	24	215		
MEXIKO	8	333			SINGAP	6	274			NIGERI	5	508		
JAPAN	6	526			SKOREA	3	1744			USA	243	1248		
9013 80 90					JAPAN	38	2836							
AND OPT INSTRUMENTE APPARATE GERAETE					TAIWAN		52							
EINF	534*	4399*			HONGK	1	161							
LV		384			9014 10 10									
PV		71			KOMPASSE FUER ZIVILE LUFTFAHRZEUGE									
AUS LG	2	89			KG			KG						
EU	72	787			EINF	36*	56*							
FRANKR	38	417			EV		24							
G BRIT	2	71			AUS LG		24							
SCHWED	3	128			USA	35	55							
SCHWZ	3	181												
USA	14	1179												

Spezialhandel nach Waren

Wichtigste Ursprungs- und Bestimmungs-Laender	JANUAR 1999		dt = 100kg	1000 DM	Wichtigste Ursprungs- und Bestimmungs-Laender	JANUAR 1999		dt = 100kg	1000 DM	Wichtigste Ursprungs- und Bestimmungs-Laender	JANUAR 1999		dt = 100kg	1000 DM
	dt = 100kg	1000 DM				dt = 100kg	1000 DM				dt = 100kg	1000 DM		
A EMIR	8	57			SCHWED	6896	94			AUSF	8382*	1108*		
MALAYS	24	301			FINNL	110	88			LV	21	24		
CHINA	4	82			BELGI	188	100			PV	119	13		
9014 80 00					NORWEG	691	223			EU	4261	737		
AND NAVIGATIONINSTRUMENT -APPARAT USW					SCHWZ	60	61			FRANKR	1062	222		
	DT			DT	TUERK	138	189			NIEDL	1498	214		
EINF	149*	7329*			POLEN	87	105			ITAL	427	68		
EV	12	681			ALGER	30	55			G BRIT	256	84		
LV	1	493			USA	2810	1194			USA	576	203		
PV		21			ISRAEL	3470	2706			9015 30 90				
AUS LG	15	791			INDIEN	190	172			ANDERE NIVELLIERINSTRUMENTE				
EU	67	4679			SINGAP	67	108							
FRANKR	8	57			SKOREA	4218	8623							
NIEDL	50	3762			HONGK	561	144							
G BRIT	4	858			AUSTRAL	317	246							
SCHWED	3	127			9015 10 10									
BELGI	1	136			ELEKTRONISCHE ENTFERNUNGSMESSER									
NORWEG	2	78												
SCHWZ	39	632												
USA	10	378												
MEXIKO	3	72												
SKOREA	1	481												
JAPAN	23	938												
AUSF	160*	8581*												
EV		331												
LV		26												
EU	104	5439												
NIEDL	90	4432												
G BRIT	2	314												
DAENM	1	191												
PORTUG	1	96												
SPAN	3	50												
SCHWED	3	264												
SCHWZ	1	158												
POLEN	5	190												
USA	1	343												
KANADA	5	288												
ISRAEL		94												
A EMIR		126												
INDIEN	4	838												
SINGAP	1	57												
CHINA	19	289												
SKOREA	14	489												
JAPAN	3	58												
AUSTRAL	1	105												
9014 90 10														
TEIL ZUBEH F NAVIGATINSTR ZIV LPZG														
	KG			KG										
EINF	217*	760*												
EV	1	7												
LV	2	3												
AUS LG	1	7												
EU	52	354												
G BRIT	24	74												
PORTUG	28	278												
USA	142	394												
AUSF	348*	748*												
EU	346	748												
FRANKR	334	564												
G BRIT	12	184												
9014 90 90														
AND TEILE ZUBEH F NAVIGATINSTR USW														
	KG			KG										
EINF	2908*	4997*												
EV	54	249												
LV	361	1194												
PV	28	107												
AUS LG	22	159												
EU	884	1917												
FRANKR	19	143												
ITAL	139	136												
G BRIT	181	1327												
SCHWED	197	198												
NORWEG	223	147												
SCHWZ	162	58												
TUERK	169	117												
RUSSLD	28	107												
USA	389	1299												
ISRAEL	120	654												
SKOREA	80	829												
JAPAN	523	68												
AUSF	30108*	19364*												
EV	8	43												
LV	3402	8331												
EU	17100	5119												
FRANKR	1256	1131												
NIEDL	2473	757												
ITAL	2158	989												
G BRIT	2803	1437												
IRLAND	203	73												
DAENM	427	133												
GRIECH	57	108												
SPAN	731	174												

Spezialhandel nach Waren

Wichtigste Ursprungs- und Bestimmungs-Leender	JANUAR 1999				Wichtigste Ursprungs- und Bestimmungs-Leender	JANUAR 1999				Wichtigste Ursprungs- und Bestimmungs-Leender	JANUAR 1999			
	dt = 100kg	1000 DM	dt = 100kg	1000 DM		dt = 100kg	1000 DM	dt = 100kg	1000 DM		dt = 100kg	1000 DM	dt = 100kg	1000 DM
EV	910	349			A EMIR	1128	696			EU	28	58		
LV	12	21			SINGAP	480	106			CHINA	36	77		
EU	13855	3805			9016 00 10					AUSF	403*	1404*		
FRANKR	56	135			WAAGEN MIT EMPFINDLICHKEIT <50 MG					PV	37	38		
NIEDL	135	99			STUECK		STUECK			EU	142	542		
G BRIT	7276	2215			EINF	690*	366*			FRANKR	31	135		
DAENM	5911	1233			GEW DT	6				NIEDL	20	81		
NORWEG	10796	5051			AUS LG	92	19			ITAL	15	50		
UNGARN	2835	424			EU	14	7			G BRIT	15	52		
A EMIR	40	53			SCHWZ	328	306			SPAN	22	69		
9016 80 91					AUSF	2365*	4741*			OESTER	17	60		
AND GEOAESIE- TOPOGRAPHINSTR USW					GEW DT	119				SCHWZ	19	80		
KG		KG			9016 00 90					TSCHE	45	61		
EINF	11097*	1418*			TEIL USW F WAAGE M EMPFINDLK <50MG					USA	18	70		
EU	10863	1335			KG		KG			JAPAN	55	251		
NIEDL	10468	1288			EINF	6600*	1899*			9017 20 31				
USA	79	65			AUS LG	3	1			ANREISSINSTR USW PATTERN-GENERATOR				
AUSF	6144*	446*			EU	577	89			STUECK		STUECK		
EU	6779	266			G BRIT	512	59			EINF	*	*		
OESTER	198	50			SCHWZ	3253	1443			AUSF	*	*		
SCHWZ	1010	77			USA	407	77			9017 20 39				
9016 80 93					ISRAEL	1213	184			AN ANREISSINSTRUMENTE UND -GERAETE				
AND METEOROLOG- HYDROLOGINSTR USW					MALAYS	820	95			STUECK		STUECK		
KG		KG			AUSF	3107*	850*			EINF	13565*	205*		
EINF	2412*	297*			9017 10 10					GEW DT	49			
PV	10	8			PLOTTER					EU	1295	18		
EU	267	197			STUECK		STUECK			USA	5067	60		
OESTER	125	178			EINF	56*	222*			AUSF	1266*	131*		
USA	1717	78			GEW DT	17				GEW DT	28			
AUSF	20129*	1076*			USA	3	113			EU	1132	60		
EU	19160	807			JAPAN	62	98			9017 20 90				
FRANKR	9230	387			AUSF	43*	251*			RECHENINSTRUMENTE UND -GERAETE				
NIEDL	5246	114			GEW DT	17				STUECK		STUECK		
SPAN	397	52			EU	43	251			EINF	1124*	78*		
SCHWED	200	51			FINNL	1	160			GEW DT	7			
OESTER	1394	59			OESTER	18	67			AUSF	5047*	61*		
BELGI	877	75			9017 10 90					GEW DT	1			
SLOWEN	104	57			AND ZEICHENTISCHE ZEICHENMASCHINEN					EU	4094	30		
BOTSU	95	64			STUECK		STUECK			9017 30 10				
9016 80 99					EINF	39*	147*			MIKROMETER UND SCHIEBLEHREN				
AND GEOPHYSIK INSTRUM -APPARAT USW					GEW DT	10				STUECK		STUECK		
KG		KG			EU	27	72			EINF	173542*	4511*		
EINF	1814*	706*			BELGI	27	72			GEW DT	259			
LV	17	126			USA	10	72			AUS LG	14200	1649		
EU	19	5			AUSF	56*	48*			EU	17675	1804		
USA	363	523			GEW DT	2				G BRIT	15602	1398		
JAPAN	17	126			EU	11	30			SCHWZ	1171	387		
AUSF	364*	128*			9017 20 05					INDIEN	2664	109		
EU	119	42			PLOTTER (ZEICHENGERAET)					CHINA	44850	651		
9016 90 00					STUECK		STUECK			JAPAN	14655	1693		
TEIL ZUBEH F GEOPHYSIK INSTRUM USW					EINF	*	2*			AUSF	30097*	2446*		
KG		KG			GEW DT	3				GEW DT	67			
EINF	5543*	2921*			AUSF	*	3*			EU	14981	1435		
LV	118	97			9017 20 11					FRANKR	1208	111		
AUS LG	5	4			REISSZEUGE					NIEDL	2009	50		
EU	5947	508			STUECK		STUECK			ITAL	1054	71		
NIEDL	405	65			EINF	112238*	162*			DAENM	400	77		
SCHWED	11	94			GEW DT	83				PORTUG	1563	190		
OESTER	8341	303			EU	105680	149			SPAN	3095	331		
NORWEG	334	223			ITAL	105680	149			SCHWED	2708	318		
SCHWZ	9559	1000			AUSF	89410*	545*			OESTER	1474	185		
UNGARN	10742	200			GEW DT	107				SCHWZ	1878	111		
USA	2800	532			EU	26093	168			POLEN	1122	52		
A EMIR	301	87			JAPAN	7532	119			TSCHE	988	62		
CHINA	22231	194			9017 20 19					UNGARN	1020	57		
SKOREA	3020	79			ANDERE ZEICHENINSTRUMENTE -GERAETE					ALGER	610	342		
AUSF	132443*	19788*			DT		DT			CHINA	5179	160		
EV	403	192			EINF	121*	207*			9017 30 90				
LV	194	306			9017 20 19					AND LEHRE EICHMASSE AUSG 90318051				
PV	3	59			ANDERE ZEICHENINSTRUMENTE -GERAETE					STUECK		STUECK		
EU	108020	15988			DT		DT			EINF	12340*	902*		
FRANKR	5801	258			EINF	121*	207*			GEW DT	42			
NIEDL	53845	7577			9017 20 19					LV	5	9		
ITAL	3206	146			ANDERE ZEICHENINSTRUMENTE -GERAETE					AUS LG	106	3		
G BRIT	20104	4899			DT		DT			EU	828	188		
DAENM	18817	2244			EINF	121*	207*			G BRIT	257	123		
OESTER	2406	662			9017 20 19					NORWEG	4489	219		
BELGI	2910	69			ANDERE ZEICHENINSTRUMENTE -GERAETE					SCHWZ	1211	112		
NORWEG	2175	1404			DT		DT			POLEN	387	50		
SCHWZ	5797	278			EINF	121*	207*			USA	218	60		
UNGARN	9600	359			9017 20 19					INDIEN	2345	143		
RUMAEN	50	278			ANDERE ZEICHENINSTRUMENTE -GERAETE									
BOTSU	103	65			DT		DT							
USA	2445	303			EINF	121*	207*							
VENEZU	195	176												



### Spezialhandel nach Waren

Wichtigste Ursprungs- und Bestimmungs-Länder	JANUAR 1999		dt = 100kg	1000 DM	Wichtigste Ursprungs- und Bestimmungs-Länder	JANUAR 1999		dt = 100kg	1000 DM	Wichtigste Ursprungs- und Bestimmungs-Länder	JANUAR 1999		dt = 100kg	1000 DM
	dt = 100kg	1000 DM				dt = 100kg	1000 DM				dt = 100kg	1000 DM		
AUSF	14095*	1822*												
GEW DT	50													
PV		4												
EU	7029	815												
FRANKR	1260	113												
ITAL	755	130												
G BRIT	455	72												
SPAN	694	133												
OESTER	1842	127												
BELGI	414	52												
SCHWZ	619													
TSCHN	181	100												
USA	865	183												
SAUDIA	102	129												
9017 80 10														
MASSESTAB LINEAL USW M MASSEINTEILUNG														
	DT			DT										
EINF	2356*	3642*												
PV	16	39												
AUS LG	12	183												
EU	501	1309												
FRANKR	75	372												
ITAL	111	183												
G BRIT	27	107												
SPAN	285	607												
SCHWZ	81	432												
TUERK	34	105												
TSCHN	417	492												
RUMAEN	98	71												
SLOWEN	378	272												
CHINA	668	438												
JAPAN	6	202												
TAIWAN	113	198												
AUSF	1488*	3978*												
PV	9	11												
EU	734	2406												
FRANKR	86	291												
NIEDL	76	293												
ITAL	178	466												
G BRIT	46	167												
DAENM	16	59												
PORTUG	16	65												
SPAN	45	150												
OESTER	77	227												
BELGI	159	550												
NORWEG	20	73												
SCHWZ	266	607												
POLEN	37	109												
TSCHN	29	93												
A EMIR	17	56												
CHINA	255	90												
9017 80 90														
ANDERE LAENGENMESSGERAETE														
EINF	306*	2382*												
LV	12	80												
AUS LG	10	433												
EU	24	225												
NIEDL	1	50												
G BRIT	4	55												
SCHWZ	11	242												
TSCHN	179	1089												
USA	5	90												
CHINA	58	198												
JAPAN	10	439												
AUSF	167*	3624*												
EU	91	1639												
FRANKR	13	299												
NIEDL	7	102												
ITAL	7	195												
G BRIT	13	140												
DAENM	2	59												
PORTUG	2	50												
SPAN	6	139												
SCHWZ	15	225												
OESTER	15	221												
BELGI	7	142												
SCHWZ	19	315												
POLEN	2	97												
TSCHN	3	69												
USA	18	689												
BRASIL	13	95												
SKOREA	2	50												
JAPAN	6	250												
9017 90 10														
TEIL ZUBEHOER F GERAETE WA 90172031														
EINF	3*	255*												
USA	3	255												
AUSF	2*	79*												
EU		53												
9017 90 90														
TEIL ZUBEHOER F AND ZEICHENINSTR USW														
EINF	242*	1182*												
AUS LG	2	55												
EU	41	285												
FRANKR	3	92												
SCHWZ	14	264												
USA	40	311												
JAPAN	7	210												
AUSF	139*	1038*												
EU	24	382												
FRANKR	8	115												
ITAL	2	52												
OESTER	6	58												
SCHWZ	11	77												
TSCHN	79	202												
USA	5	182												
BRASIL	10	70												
9018 11 00														
ELEKTROKARDIOGRAPHEN														
EINF	315*	7350*												
EV	30	518												
LV		5												
AUS LG	2	51												
EU	14	700												
ITAL	7	191												
SCHWZ	5	477												
SCHWZ	21	1466												
USA	171	3117												
KANADA	19	75												
A EMIR	4	120												
CHINA	70	1457												
JAPAN	12	288												
AUSF	409*	11325*												
EV	278	7999												
EU	79	1820												
FRANKR	25	750												
NIEDL	23	72												
ITAL	3	114												
G BRIT	3	122												
GRIECH	1	54												
SPAN	6	147												
SCHWZ	4	154												
OESTER	5	297												
BELGI	3	65												
NORWEG	4	91												
SCHWZ	5	305												
POLEN	14	141												
TSCHN	2	85												
UKRAIN	3	141												
USA	255	7347												
SAUDIA	2	54												
INDIEN	2	55												
MALAYS	3	92												
CHINA	3	114												
JAPAN	16	427												
TAIWAN	4	123												
AUSTRAL	2	64												
9018 12 00														
ULTRASCHALLDIAGNOSEGERAETE														
EINF	1739*	57504*												
EV	17	718												
PV		5												
AUS LG	687	22283												
EU	23	1056												
NIEDL	1	174												
ITAL	6	170												
G BRIT	5	226												
DAENM	8	4												

### Spezialhandel nach Waren

Wichtigste Ursprungs- und Bestimmungs-Länder	JANUAR 1999				Wichtigste Ursprungs- und Bestimmungs-Länder	JANUAR 1999				Wichtigste Ursprungs- und Bestimmungs-Länder	JANUAR 1999							
	dt = 100kg		1000 DM			dt = 100kg		1000 DM			dt = 100kg		1000 DM		dt = 100kg		1000 DM	
NIEDL	22	185			SCHWED	5	104			G BRIT	3	292						
ITAL	8	577			OESTER	15	76			SCHWZ	1	68						
G BRIT	8	518			SCHWZ	1547	2658			TSCHE	3	117						
SPAN	5	294			POLEN	195	187			USA	3	348						
SCHWED	4	161			SLOWAK	153	108			SKOREA	1	64						
OESTER	9	466			UNGARN	101	93			JAPAN	1	276						
BELGI	2	109			USA	194	1990			AUSP	12*	1945*						
NORWEG	30	318			JAPAN	2	59			PV		12						
SCHWZ	18	266			AUSP	4596*	5505*			EU	9	1444						
LETTLD	7	68			EU	1808	2161			FRANKR	2	647						
POLEN	30	312			FRANKR	301	346			NIEDL	1	66						
TSCHE	5	54			NIEDL	153	200			G BRIT	5	564						
UNGARN	13	159			G BRIT	166	178			OESTER	1	70						
BULGAR	7	199			DAENM	67	72			SCHWZ	1	116						
MOLDAU	101	101			PORTUG	102	104			TSCHE		143						
RUSSLD	79	827			SPAN	429	312			USA	1	62						
BR JUG	6	65			SCHWED	50	236			BRASIL	1	62						
AEGYPT	47	492			FINNL	112	115											
S AFR	10	145			OESTER	253	392			9018 39 00								
USA	543	6800			BELGI	156	152			KATHETER KANUELEN USW								
KANADA	13	138			NORWEG	104	135			EINF	6731*	51449*						
MEXIKO	7	68			SCHWZ	232	216			AUS LG	51	904						
BRASIL	15	150			POLEN	104	120			EU	2692	22881						
ISRAEL	9	89			TSCHE	261	199			FRANKR	35	647						
SAUDIA	29	335			SLOWAK	79	81			NIEDL	102	7148						
A EMIR	9	89			UNGARN	194	187			ITAL	261	4854						
INDIEN	32	362			UKRAIN	63	69			G BRIT	147	660						
VIETN	5	54			KROAT	99	97			IRLAND	31	1438						
MALAYS	16	170			MAZED	73	72			DAENM	1303	4800						
SINGAP	7	78			LIBYEN	428	348			SPAN	30	518						
CHINA	88	922			AEGYPT	30	95			SCHWED	165	1394						
SKOREA	10	109			NIGERI	272	237			BELGI	618	1421						
JAPAN	101	1218			USA	72	226			SCHWZ	31	526						
TAIWAN	36	376			KANADA	51	284			MALTA	9	75						
HONGK	19	298			BRASIL	99	72			TSCHE	180	511						
AUSTRAL	30	233			CHILE	72	68			SLOWAK	117	998						
					ISRAEL	103	118			UNGARN	1333	1326						
					SAUDIA	43	65			USA	286	11299						
					AUSTRAL	7	112			KANADA	2	73						
9018 19 90										URUGU	8	96						
AND ELEKTRODIAGNOSEAPPARATE -GERAETE					9018 31 90					ISRAEL	11	176						
EINF	145*	3973*			ANDERE SPRITZEN AUCH MIT NADELN					THAIL	130	411						
EV	1	10			EINF	652*	7007*			MALAYS	1213	5323						
PV		36			EV	4	93			SINGAP	6	60						
AUS LG	8	115			AUS LG	7	164			CHINA	16	142						
EU	52	1341			EU	380	3127			SKOREA	2	51						
FRANKR	6	161			FRANKR	275	1817			JAPAN	712	7354						
NIEDL	38	801			ITAL	47	482			AUSTRAL	10	102						
SPAN	1	55			DAENM	67	67			AUSP	2616*	39635*						
OESTER	2	190			SCHWED	56	751			EU	1631	25217						
SCHWZ	5	586			SCHWZ	143	2288			FRANKR	379	3297						
RUSSLD	3	59			POLEN	48	206			NIEDL	141	5436						
USA	66	1600			USA	65	1091			ITAL	308	2248						
KANADA	2	144			SKOREA	1	53			G BRIT	148	1348						
JAPAN	11	181			JAPAN	7	197			IRLAND	16	64						
AUSP	143*	4010*			AUSP	419*	2212*			DAENM	39	279						
EV		4			EV	1	17			GRIECH	26	376						
LV		25			PV		29			PORTUG	63	423						
PV		11			EU	293	1247			SPAN	92	1157						
EU	66	1582			FRANKR	224	717			SCHWED	34	347						
FRANKR	13	363			SCHWED	18	191			FINNL	22	179						
NIEDL	13	215			OESTER	41	179			OESTER	170	1278						
ITAL	4	144			SCHWZ	25	270			BELGI	195	876						
G BRIT	12	244			POLEN	57	219			NORWEG	23	273						
PORTUG	3	56			USA	26	267			SCHWZ	125	2563						
SPAN	6	172			9018 32 10					TUERK	36	409						
OESTER	7	222			HOHLNADELN AUS METALL					LETTLD	6	62						
BELGI	5	58			EINF	1251*	5467*			LITAU	3	62						
SCHWZ	4	139			AUS LG		32			POLEN	24	253						
TUERK	2	67			EU	918	3929			TSCHE	79	600						
LITAU	2	73			FRANKR	19	54			SLOWAK	40	247						
UKRAIN	16	516			NIEDL	150	393			UNGARN	61	309						
USA	4	659			ITAL	10	69			SLOWEN	17	215						
ISRAEL	2	114			IRLAND	112	231			KROAT	32	341						
INDIEN	1	71			DAENM	91	921			BR JUG	18	629						
MALAYS	4	78			SPAN	115	549			MAZED	14	63						
JAPAN	3	82			BELGI	420	1877			LIBYEN	75	651						
HONGK	4	100			SCHWZ	40	448			AEGYPT	27	240						
9018 20 00					TSCHE	35	98			S AFR	12	151						
ULTRAVIOLETT- INFRAROTBESTRAHLGERAET					USA	52	466			USA	79	2216						
EINF	94*	283*			MALAYS	65	139			KANADA	15	219						
EU	25	115			JAPAN	140	375			MEXIKO	15	345						
NIEDL	21	106			AUSP	222*	1415*			KOLUMB	15	197						
USA	2	67			LV	12	70			PERU	4	97						
BRASIL	64	96			EU	62	597			BRASIL	24	690						
AUSP	377*	1559*			ITAL	15	119			CHILE	12	162						
EU	300	794			G BRIT	20	138			ARGENT	9	132						
NIEDL	133	331			PORTUG	6	59			LIBAN	17	201						
DAENM	23	58			SCHWED	10	85			SYRIEN	7	55						
SCHWED	62	125			SCHWZ	18	197			IRAN	22	240						
OESTER	37	104			TSCHE	82	370			ISRAEL	31	458						
NORWEG	16	67			BR JUG	46	99			JORDAN	5	61						
UNGARN	4	147			9018 32 90					SAUDIA	12	171						
USA	7	271			OPERATIONSNAEHNADEN					INDIEN	5	145						
SINGAP	1	63			EINF	13*	1305*			MALAYS	15	237						
9018 31 10					PV		13			CHINA	1	54						
KUNSTSTOFFSPRITZEN AUCH MIT NADELN					EU	3	306			SKOREA	9	103						
EINF	4435*	10609*								JAPAN	10	483						
EU	2243	5456								HONGK	9	250						
FRANKR	73	776								AUSTRAL	4	129						
ITAL	16	54			9018 41 00													
IRLAND	751	2182			DENTALBOHRMASCHINEN USW													
DAENM	72	1344			EINF	88*	1037*											
SPAN	1295	873			AUS LG	4	34											
					EU	69	627											
					ITAL	52	371											



Spezialhandel nach Waren

Wichtigste Ursprungs- und Bestimmungs-Länder	JANUAR 1999				Wichtigste Ursprungs- und Bestimmungs-Länder	JANUAR 1999				Wichtigste Ursprungs- und Bestimmungs-Länder	JANUAR 1999			
	dt = 100kg	1000 DM	dt = 100kg	1000 DM		dt = 100kg	1000 DM	dt = 100kg	1000 DM		dt = 100kg	1000 DM	dt = 100kg	1000 DM
JAPAN	2	1061			AEGYPT	12	355			9018 90 70				
TAIWAN		120			USA	1	51			ULTRASCHALL-LITHOKLASTE				
HONGK	2	271			JAPAN	5	195			EINF	*	4*		
AUSTRAL	1	282								AUSF	28*	1247*		
										EU	2	213		
9018 90 30					9018 90 50					SPAN	1	72		
KUENSTLICHE NIEREN					TRANSFUSIONS- EINSCHL INFUSIONSGERAET					USA	2	66		
EINF	7457*	25533*			EINF	4459*	14054*			PHILIP	2	200		
PV	1384	1681			PV	57	94			JAPAN	22	540		
EU	5655	12464			EU	2313	7503							
FRANKR	120	610			FRANKR	1021	2891			9018 90 75				
ITAL	5294	10932			NIEDL	165	1305			APPARATE U GERAETE ZUR NERVENREIZUNG				
SCHWED	26	96			ITAL	877	2803			EINF	58*	1034*		
BELGI	207	685			IRLAND	152	233			EU	23	232		
UNGARN	87	148			PORTUG	58	197			G BRIT	23	211		
W RUSS	1384	1681			SCHWZ	7	138			USA	5	252		
USA	175	10219			POLEN	853	1300			KANADA	1	99		
THAIL	17	97			TSCHJE	53	136			CHINA	25	175		
SINGAP	53	114			UNGARN	183	451			TAIWAN	30	233		
JAPAN	62	838			USA	310	2956			AUSF	12*	428*		
AUSF	6534*	67147*			THAIL	158	210			EU	4	64		
PV	5	16			MALAYS	509	1213			USA	2	195		
EU	3795	38399			AUSF	5207*	17957*			SKOREA	3	50		
FRANKR	2393	21082			PV	47	142							
NIEDL	70	505			EU	2909	9317			9018 90 85				
ITAL	301	8393			FRANKR	1230	2824			AND MEDIZIN CHIRURG USW INSTRUM USW				
G BRIT	119	1189			NIEDL	55	357			EINF	5881*	76456*		
DAENM	58	475			ITAL	130	915			EV		3		
GRIECH	28	592			G BRIT	97	399			LV	134	2054		
PORTUG	68	848			DAENM	69	190			PV	15	185		
SPAN	90	1744			GRIECH	41	88			AUS LG	124	1277		
SCHWED	281	1565			PORTUG	258	1289			EU	3041	19306		
FINNL	38	247			SPAN	215	536			FRANKR	700	2324		
OESTER	75	502			SCHWED	72	321			NIEDL	506	2283		
BELGI	275	1547			FINNL	177	412			ITAL	485	1821		
NORWEG	17	97			OESTER	478	1799			G BRIT	573	8392		
SCHWZ	115	925			BELGI	53	257			IRLAND	22	725		
TUERK	40	136			NORWEG	49	255			DAENM	359	1015		
POLEN	114	231			SCHWZ	195	1200			SPAN	41	288		
TSCHJE	183	1062			TUERK	13	177			SCHWED	50	513		
SLOWAK	80	482			POLEN	495	1185			OESTER	3	61		
UNGARN	148	809			TSCHJE	181	505			BELGI	195	1819		
RUMAEN	92	351			UNGARN	148	302			SCHWZ	280	7558		
UKRAIN	5	51			UKRAIN	97	115			MALTA	63	112		
W RUSS	15	291			W RUSS	69	212			POLEN	63	468		
MOLDAU	11	55			RUSSLD	101	110			TSCHJE	35	139		
ARMEN	25	105			SLOWEN	53	550			UNGARN	61	511		
KASACH	14	231			KROAT	12	85			RUSSLO	11	203		
BR JUG	15	755			BR JUG	89	92			USA	1062	35110		
MAROKK	5	155			MAROKK	60	79			KANADA	14	552		
AEGYPT	198	2808			LIBYEN	25	67			MEXIKO	52	252		
S AFR	71	455			AEGYPT	10	74			ISRAEL	15	813		
USA	592	9039			KAMERU	45	56			A EMIR	5	67		
KANADA	22	231			S AFR	7	92			PAKIST	253	2076		
PANAMA	7	134			USA	195	1054			THAIL	78	121		
KOLUMB	142	500			MEXIKO	15	125			INDONE	4	57		
BRASIL	215	1775			PERU	25	89			MALAYS	439	3395		
CHILE	7	79			BRASIL	28	105			SINGAP	85	785		
ARGENT	55	543			CHILE	5	73			JAPAN	184	2775		
LIBAN	60	245			ARGENT	19	198			TAIWAN	19	89		
ISRAEL	35	267			LIBAN	22	167			HONGK	23	340		
SAUDIA	8	93			ISRAEL	15	63			AUSTRAL	11	221		
KUWAIT	41	80			SAUDIA	141	425			AUSF	4410*	52373*		
KATAR	5	118			SKOREA	19	85			LV	37	332		
THAIL	9	108			JAPAN	12	282			PV	15	493		
MALAYS	21	450			HONGK	21	110			EU	2451	34420		
SINGAP	45	910			AUSTRAL	5	109			FRANKR	459	5521		
CHINA	31	556								NIEDL	661	3783		
SKOREA	53	354			9018 90 60					ITAL	391	5820		
JAPAN	63	2097			ANAESTHESIEAPPARATE UND -GERAETE					G BRIT	148	3852		
TAIWAN	8	137			EINF	206*	3184*			IRLAND	18	800		
HONGK	22	344			EV	9	447			DAENM	63	902		
AUSTRAL	81	1118			EU	15	159			GRIECH	35	537		
9018 90 41					G BRIT	3	54			PORTUG	54	901		
ULTRASCHALLTHERAPIEGERAETE					USA	38	1299			SPAN	227	3594		
EINF	33*	1707*			A EMIR	9	51			SCHWED	75	2142		
EU	24	1057			INDONE	2	455			FINNL	25	415		
ITAL	24	1050			CHINA	140	1142			OESTER	188	2987		
SCHWZ		56			AUSF	380*	7670*			BELGI	63	1246		
USA	4	479			EV	109	1141			ISLAND	4	50		
ISRAEL	4	94			EU	104	1554			NORWEG	63	552		
AUSF	6*	185*			FRANKR	40	751			LIECHT	8	67		
EU		25			NIEDL	9	149			SCHWZ	295	4843		
JAPAN	2	97			ITAL	11	223			TUERK	52	1222		
9018 90 49					SPAN	10	204			ESTLD	2	52		
AND DIATHERMIEAPPARATE UND -GERAETE					SCHWED	6	85			LETTLD	11	141		
EINF	10*	172*			OESTER	13	199			LITAU	7	279		
LV		4			BELGI	7	101			POLEN	151	1273		
AUS LG		29			NORWEG	4	103			TSCHJE	55	1000		
EU	5	97			SCHWZ	5	55			SLOWAK	8	197		
G BRIT	5	87			TUERK	28	1001			UNGARN	55	715		
AUSF	53*	1970*			LITAU	4	651			RUMAEN	31	252		
EU	39	1024			TSCHJE	3	57			BULGAR	3	93		
FRANKR	3	135			SLOWAK	2	60			RUSSLD	125	1802		
ITAL	3	144			BULGAR	5	150			KASACH	1	55		
SPAN	10	423			AEGYPT	11	243			SLOWEN	5	143		
OESTER	2	65			USA	133	1845			KROAT	4	115		
BELGI	11	77			BRASIL	1	52			BR JUG	24	372		
TUERK	2	75			CHILE	5	120			LIBYEN	17	102		
					ARGENT	5	109			AEGYPT	19	557		
					SYRIEN	9	121			BURKIN		53		
					INDIEN	5	155			TANSAN	20	125		
					INDONE	2	57			S AFR	23	395		
					CHINA	7	152			USA	450	20055		
					JAPAN	20	351							

Spezialhandel nach Waren

Wichtigste Ursprungs- und Bestimmungs-Länder	JANUAR 1999				Wichtigste Ursprungs- und Bestimmungs-Länder	JANUAR 1999				Wichtigste Ursprungs- und Bestimmungs-Länder	JANUAR 1999			
	dt = 100kg	1000 DM	dt = 100kg	1000 DM		dt = 100kg	1000 DM	dt = 100kg	1000 DM		dt = 100kg	1000 DM	dt = 100kg	1000 DM
KANADA	9	487			USA	847	4466			SCHWZ	1896	2014		
MEXIKO	89	2027			ISRAEL	83	223			LITAU	81	207		
GUATEM	4	98			INDIEN	1	50			POLEN	28	80		
PERU	6	152			AUSTRAL	26	787			TSCHE	88	144		
BRASIL	12	866			NEUSEE	5	185			UNGARN	88	86		
CHILE	9	360			AUSF	1904*	14621*			BULGAR	31	82		
ARGENT	23	399			EU	1868	8296			SLOWEN	36	81		
LIBAN	14	282			FRANKR	470	2182			USA	124	384		
IRAN	18	127			NIEDL	39	1277			CHINA	82	116		
ISRAEL	12	489			ITAL	9	813			JAPAN	220	1092		
SAUDI	13	887			G BRIT	88	866							
KUWAIT	5	141			DAENM	4	240			9021 19 10				
A EMIR	2	55			SPAN	15	109			AND APPARAT VORRICHTG F ORTHOP ZWECKE				
OMAN	2	55			SCHWED	462	1904			DT			DT	
PAKIST	39	283			OESTER	443	737			EINF	1601*	8381*		
INDIEN	26	803			BELGI	36	620			EU	318	2082		
VIETN	2	70			NORWEG	8	123			FRANKR	30	198		
MALAYS	44	466			SCHWZ	84	745			NIEDL	11	182		
SINGAP	14	296			TUERK	43	373			G BRIT	7	149		
CHINA	5	281			POLEN	23	161			IRLAND	114	914		
SKOREA	18	519			TSCHE	13	182			DAENM	49	182		
JAPAN	51	1837			SLOWAK	3	75			PORTUG	9	108		
TAIWAN	4	223			UNGARN	17	129			SCHWED	13	81		
HONGK	16	668			UKRAIN	5	82			OESTER	31	236		
AUSTRAL	18	669			RUSSLD	3	88			BELGI	7	64		
					LIBYEN		208			UNGARN	9	73		
9019 10 10					USA	79	1878			USA	201	4898		
ELEKTRISCHE VIBRATIONSMASSEGERAETE					MEXIKO	7	887			JAPAN	1	185		
EINF	2344*	4009*			BRASIL	3	207			TAIWAN	1041	997		
AUS LG	387	585			LIBAN	13	88			AUSF	694*	7274*		
EU	80	519			INDIEN	9	305			EU	439	3687		
FRANKR	12	69			THAIL	6	113			FRANKR	104	671		
G BRIT	27	341			CHINA	4	69			NIEDL	35	480		
SCHWZ	11	139			JAPAN	7	316			ITAL	38	469		
CHINA	1864	2598			AUSTRAL	1	56			G BRIT	22	282		
JAPAN	81	158								DAENM	14	60		
TAIWAN	213	280			9020 00 10					GRIECH	5	61		
HONGK	111	313			ATMUNGSAPP USW GASMASKE F ZIV LUFTFZG					PORTUG	4	94		
AUSF	1051*	2536*			EINF	*	82*			SPAN	17	212		
EU	701	1629			EV		2			SCHWED	10	182		
FRANKR	76	133			AUS LG		2			FINNL	11	81		
NIEDL	29	134			EU		11			OESTER	123	646		
ITAL	62	98			AUSF	*	*			BELGI	58	481		
G BRIT	34	99			9020 00 90					NORWEG	18	96		
SPAN	111	184			AND ATMUNGSAPPARAT -GERAET GASMASKE					SCHWZ	37	476		
OESTER	298	674			EINF	244*	1685*			TSCHE	11	86		
BELGI	62	161			EV	1	61			SLOWAK	4	80		
SCHWZ	28	118			EU	192	1177			UNGARN	8	70		
POLEN	118	196			FRANKR	43	322			KROAT	3	77		
TSCHE	117	272			NIEDL	93	111			USA	132	1897		
JAPAN	46	233			G BRIT	41	621			ISRAEL	18	287		
					USA	21	383			JAPAN	5	187		
9019 10 90					AUSF	270*	4875*			TAIWAN	5	78		
AND APP USW F MECHANOTHERAPIE MASSAGE					EU	161	3686			9021 19 90				
EINF	3411*	6481*			FRANKR	17	236			VORRICHTG Z BEHAND V KNOCHENBRUECHEN				
AUS LG	21	14			NIEDL	36	563			EINF	126*	6276*		
EU	961	2624			ITAL	10	143			PV	1	6		
NIEDL	683	1881			G BRIT	36	1228			EU	6	2809		
ITAL	53	128			DAENM	4	88			FINNL	5	2796		
G BRIT	40	192			SPAN	10	198			SCHWZ	6	2472		
DAENM	84	443			SCHWED	7	831			TSCHE	14	88		
SCHWED	7	62			OESTER	17	248			USA	97	888		
OESTER	16	121			BELGI	13	237			AUSF	183*	9199*		
BELGI	101	88			SCHWZ	7	79			EU	26	6201		
SCHWZ	6	99			POLEN	10	182			FRANKR	1	108		
UNGARN	289	278			BULGAR	4	62			NIEDL	1	98		
USA	202	841			S APR	14	71			ITAL	1	287		
KANADA	182	318			USA	29	348			G BRIT	2	276		
ISRAEL	17	333			A EMIR	2	81			IRLAND	13	2183		
CHINA	1488	1294			AUSTRAL	8	113			SPAN	1	182		
TAIWAN	292	481			9021 11 00					SCHWED	1	76		
AUSF	772*	3024*			KUENSTLICHE GELENKE					FINNL	5	2819		
PV	8	11			KG			KG		OESTER		88		
EU	486	1877			EINF	17716*	24436*			BELGI		84		
FRANKR	109	363			LV	20	11			SCHWZ	3	90		
NIEDL	14	78			PV	14	11			POLEN	116	128		
ITAL	80	299			EU	271	320			AEGYPT	1	89		
G BRIT	40	199			FRANKR	208	204			USA	4	944		
PORTUG	24	71			ITAL	27	83			KANADA		109		
OESTER	161	719			SCHWED	38	89			MEXIKO		116		
BELGI	48	82			SCHWZ	13627	17710			ARGENT		71		
NORWEG	4	88			USA	3894	6381			SKOREA		118		
SCHWZ	127	348			AUSF	8700*	10878*			JAPAN		828		
LETTLD	10	69			EU	3298	6617			TAIWAN		184		
POLEN	29	180			FRANKR	631	1982			HONGK		101		
TSCHE	38	142			NIEDL	220	317			AUSTRAL		134		
UNGARN	28	89			ITAL	96	330			9021 21 10				
					G BRIT	180	467			KUENSTL ZAEHNE A KUNSTSTOFF				
9019 20 00					IRLAND	492	161			100 ST			100 ST	
APPARAT USW O2ON/SAUERSTOFFTHERAP USW					DAENM	138	141			EINF	2903*	274*		
EINF	1664*	10099*			GRIECH	82	224			GEW DT	3			
PV	20	43			PORTUG	58	83			LIECHT	1263	188		
AUS LG		30			SPAN	238	878			AUSF	13077*	1876*		
EU	397	3774			SCHWED	728	1287			GEW DT	7			
FRANKR	33	421			SCHWZ	187	270			EV	1332	60		
ITAL	317	1778			FINNL	216	666			EU	6438	1310		
G BRIT	14	88			OESTER	216	666			NIEDL	1163	293		
DAENM	28	417			BELGI	38	91			DAENM	499	84		
SCHWED	6	886												
SCHWZ	4	217												
POLEN	201	102												
TSCHE	24	82												

Spezialhandel nach Waren

Wichtigste Ursprungs- und Bestimmungs-Laender	JANUAR 1999				Wichtigste Ursprungs- und Bestimmungs-Laender	JANUAR 1999				Wichtigste Ursprungs- und Bestimmungs-Laender	JANUAR 1999			
	dt = 100kg	1000 DM	dt = 100kg	1000 DM		dt = 100kg	1000 DM	dt = 100kg	1000 DM		dt = 100kg	1000 DM	dt = 100kg	1000 DM
GRIECH	220	101			W RUSS		54			CHILE	204	173		
SPAN	203	55			USA	39	5195			ARGENT	485	585		
FINNL	410	55			KANADA	18	532			ISRAEL	46	235		
OESTER	1102	154			BARBAD	1	188			CHINA	90	98		
BELGI	1787	430			BRASIL	2	217			JAPAN	51	433		
USA	2278	165			AUSTRAL		604							
AUSTRAL	1862	209			AUSF	711*	19835*			9021 90 10				
9021 21 90					LV		121			TEILE ZUBEH F SCHWERHOERIGENGERAET				
KUENSTL ZAEHNE AUS AND STOFF					PV		13			KG		KG		
100 ST			100 ST		EU	495	13955			EINF	3613*	3908*		
EINF	2706*	471*			FRANKR	91	1191			EU	1772	995		
GEW DT	4				NIEDL	64	953			G BRIT	10	150		
AUS LG	8	24			ITAL	77	1587			DAENM	1597	776		
EU	15	48			G BRIT	92	1175			SCHWZ	686	608		
USA	1007	161			DAENM	24	383			USA	291	707		
PHILIP	1238	177			GRIECH	8	115			KANADA	13	78		
AUSF	2057*	520*			PORTUG	2	52			SINGAP	397	1283		
GEW DT	1				SPAN	41	807			AUSTRAL	33	206		
EU	1354	425			SCHWED	37	454			AUSF	507*	522*		
FRANKR	360	73			FINNL	2	55			EU	383	280		
NIEDL	492	174			OESTER	36	1045			NIEDL	106	131		
SCHWED	423	59			BELGI	21	6175			USA	73	71		
BELGI	79	113			NORWEG	1	55			SINGAP	84	95		
9021 29 00					SCHWZ	12	607			JAPAN	3	53		
ZAHNPROTHESE AND ZAHNPROTHETIKWARE					TUERK	3	191			9021 90 90				
KG			KG		LITAU	1	60			VORRICHT USW BEHEB V FUNKTIONSSCHAEDEN				
EINF	2947*	4103*			TSCHE	9	257			DT		DT		
EU	532	413			UNGARN	11	221			EINF	245*	22761*		
FRANKR	315	85			RUMAEN		78			PV		1191		
NIEDL	100	171			BULGAR		105			EU	79	4501		
SCHWED	25	45			RUSSLD	23	108			FRANKR	7	233		
LIECHT	34	112			SLOWEN	3	156			NIEDL	6	713		
SCHWZ	286	1700			KROAT	3	125			ITAL	2	175		
UNGARN	8	63			LIBYEN	1	119			IRLAND	63	3172		
USA	732	1148			S AFR	9	138			SCHWED		62		
MALAYS	102	82			USA	87	1946			BELGI	18	94		
SINGAP	52	150			KANADA	12	170			SCHWZ	18	5919		
PHILIP	489	182			BRASIL	9	339			POLEN	28	52		
CHINA	516	164			ISRAEL	7	112			USA	55	12143		
AUSF	3721*	2357*			CHINA	3	79			TAIWAN	44	79		
EU	3420	1837			JAPAN	4	101			AUSF	64*	13080*		
FRANKR	1689	367			TAIWAN	1	115			PV		718		
NIEDL	342	168			HONGK	3	121			EU	53	9682		
ITAL	459	578			AUSTRAL	5	99			FRANKR	17	256		
G BRIT	11	54			9021 40 00					NIEDL	19	7842		
SPAN	279	119			SCHWERHOERIGENGERAETE					ITAL	5	453		
FINNL	185	206			STUECK		STUECK			G BRIT	3	181		
OESTER	232	156			EINF	3555*	14531*			DAENM		80		
USA	101	175			GEW DT	14				GRIECH		50		
JAPAN	158	144			FRANKR	92	3047			PORTUG		100		
9021 30 10					IRLAND	187	92			SPAN	1	125		
AUGENPROTHESEN					DAENM	8203	4618			SCHWED	1	126		
DT			DT		OESTER	183	51			OESTER	7	175		
EINF	*	4815*			SCHWZ	4985	1257			BELGI		68		
EU		3232			USA	395	79			SCHWZ	2	315		
FRANKR		1046			KANADA	2143	354			TUERK	1	201		
NIEDL		809			SINGAP	15032	3400			POLEN		56		
G BRIT		183			AUSTRAL	45	848			TSCHE		142		
BELGI		1394			AUSF	13886*	3025*			UNGARN	1	118		
SCHWZ		71			GEW DT	4				USA	4	1551		
UNGARN		96			EU	4376	1181			BRASIL		297		
USA		1397			FRANKR	303	102			SKOREA	1	241		
AUSF	*	2958*			NIEDL	105	53			JAPAN	1	259		
EU		2485			ITAL	1962	570			9022 12 00				
FRANKR		531			DAENM	415	55			APPARATE FUER COMPUTERTOMOGRAPHIE				
NIEDL		161			SPAN	633	141			STUECK		STUECK		
ITAL		294			OESTER	572	130			EINF	19*	5315*		
G BRIT		368			NORWEG	450	159			GEW DT	394			
PORTUG		81			SCHWZ	307	88			EV	1	84		
SPAN		767			TUERK	358	79			AUS LG	3	547		
SCHWED		127			POLEN	786	160			EU	2	1237		
BELGI		82			TSCHE	552	112			NIEDL	2	1237		
UNGARN		54			UNGARN	1851	52			USA	10	2941		
RUSSLD		108			USA	1241	371			ARGENT	1	84		
SLOWEN		60			LIBAN	170	60			ISRAEL	2	270		
INDIEN		95			SINGAP	905	140			JAPAN	4	786		
9021 30 90					JAPAN	489	88			AUSF	41*	20522*		
AND PROTHESEN AND PROTHETIKWAREN					9021 50 00					GEW DT	1020			
EINF	142*	14964*			HERZSCHRITTMACHER					EU	5	342		
PV		14			STUECK		STUECK			NIEDL	4	274		
EU	70	6286			EINF	3811*	18140*			G BRIT	1	68		
FRANKR	5	1505			GEW DT	7				SCHWZ	3	2043		
ITAL	2	336			EU	602	2022			POLEN	1	384		
G BRIT	22	2204			NIEDL	575	1930			MOLDAU	1	177		
IRLAND	2	299			SCHWED	26	90			ALGER	2	852		
SCHWED	13	185			SCHWZ	2351	10488			USA	13	7759		
FINNL	1	116			USA	599	5305			VENEZU	2	2121		
OESTER	21	1349			KANADA	249	324			BRASIL	1	843		
BELGI	2	221			AUSF	4092*	7281*			BAHRAI	1	1069		
ISLAND	8	103			GEW DT	1				INDIEN	1	297		
SCHWZ	3	665			EU	65	100			CHINA	5	2240		
					SCHWED	59	55			JAPAN	3	2378		
					SCHWZ	56	121			TAIWAN	1	136		
					POLEN	1775	2547							
					TSCHE	193	768							
					SLOWAK	31	92							
					UNGARN	133	129							
					SLOWEN	35	193							
					KROAT	58	211							
					S AFR	40	82							
					USA	25	380							
					KUBA	90	115							
					BRASIL	557	574							

Spezialhandel nach Waren

Wichtigste Ursprungs- und Bestimmungs-Länder	JANUAR 1999				Wichtigste Ursprungs- und Bestimmungs-Länder	JANUAR 1999				Wichtigste Ursprungs- und Bestimmungs-Länder	JANUAR 1999			
	dt = 100kg	1000 DM	dt = 100kg	1000 DM		dt = 100kg	1000 DM	dt = 100kg	1000 DM		dt = 100kg	1000 DM	dt = 100kg	1000 DM
9022 13 00 ROENTGENAPP F ZAHNAERZTLICHE ZW					SCHWED 4 236					BELGI 37 1288				
STUECK				FINNL 1 283				SCHWZ 14 184						
EINF *				OESTER 8 492				TSCHE 4 170						
AUSF 134*	1206*			SCHWZ 9 908				SLOWAK 2 96						
GEW DT 63				LITAU 1 125				UNGARN 11 85						
EU 95	925			TSCHE 2 829				S AFR 10 213						
FRANKR 21	222			RUMAEN 3 125				USA 596 868						
NIEDL 13	104			RUSSLD 2 95				KANADA 10 340						
ITAL 7	107			ALGER 1 611				KATAR 1 54						
G BRIT 14	68			LIBYEN 1 958				INDIEN 42 318						
GRIECH 9	77			AEGYPT 3 330				PHILIP 8 332						
SPAN 12	198			S AFR 1 825				CHINA 8 342						
OESTER 4	61			USA 56 3465				SKOREA 4 184						
SCHWZ 7	66			COSTA 1 358				JAPAN 18 703						
CHILE 9	70			BRASIL 9 789				TAIWAN 3 174						
HONGK 2	52			ARGENT 1 293				AUSTRAL 6 248						
9022 14 00 ROENTGENAPP F MEDIZ CHIRURG USW ZW					IRAN 2 309									
STUECK				ISRAEL 2 474										
EINF 253*	10367*			SINGAP 2 64										
GEW DT 883				PHILIP 1 208										
AUS LG 2	88			CHINA 1 228										
EU 159	5899			JAPAN 1 104										
FRANKR 5	150			AUSTRAL 1 120										
NIEDL 9	1150													
ITAL 112	1262													
SPAN 9	147													
SCHWED 24	3190													
SCHWZ 4	71													
RUSSLD 1	134													
USA 35	3689													
KANADA 2	51													
ISRAEL 1	61													
JAPAN 50	451													
AUSF 272*	49114*													
GEW DT 2370														
EU 113	12431													
FRANKR 7	389													
NIEDL 49	2237													
ITAL 12	851													
G BRIT 10	1264													
IRLAND 2	545													
DAENM 3	156													
GRIECH 3	96													
PORTUG 4	1074													
SCHWED 12	1686													
OESTER 5	2316													
BELGI 5	1028													
LUXEMB 1	781													
SCHWZ 5	781													
LITAU 1	804													
POLEN 10	4148													
UNGARN 4	1465													
RUMAEN 2	1968													
UKRAIN 4	2065													
KROAT 4	2487													
USA 80	12010													
KANADA 2	154													
MEXIKO 3	725													
BARBAD 1	147													
ECUAD 1	559													
BRASIL 10	4380													
CHILE 1	93													
ZYPERN 1	516													
LIBAN 1	97													
SAUDIA 3	410													
INDIEN 1	59													
BANGLA 1	59													
THAIL 2	73													
CHINA 2	731													
SKOREA 3	264													
JAPAN 7	2084													
TAIWAN 2	445													
9022 19 00 ROENTGENAPPARATE USW F AND ZWECKE					9022 21 00 RADIOAKT STRAHLUNGAPP USW MEDIZ ZW					9022 90 10 ROENTGENSCHIRME USW STREUSTRALRASTER				
STUECK				STUECK				STUECK						
EINF 52*	3242*			EINF 31*	1917*			EINF 44*	293*					
GEW DT 141				GEW DT 109				AUS LG 37	58					
LV 3	22			EU 1	1470			EU 2	87					
AUS LG 2	4			G BRIT 1	1470			NIEDL 1	79					
EU 26	1203			USA 30	447			USA 38	114					
FRANKR 1	62			AUSF 5*	2300*			JAPAN 2	52					
NIEDL 3	593			GEW DT 165				AUSF 24*	967*					
ITAL 2	51			EU 1	201			EU 12	279					
G BRIT 11	298			FRANKR 1	201			FRANKR 3	94					
DAENM 6	146			SCHWZ 1	86			POLEN 2	68					
USA 12	1757			UNGARN 2	1998			USA 2	192					
A EMIR 1	83			9022 29 00 RADIOAKT STRAHLUNGAPP USW AND ZW					INDIEN 6	196				
JAPAN 5	160			STUECK				9022 90 90 AND TEIL ZUBEH F ROENTGENAPPARATE USW						
AUSF 201*	15976*			EINF 15*	146*			EINF 1623*	28426*					
GEW DT 1351				GEW DT 3				EV 1	72					
EU 98	4481			LV 1	13			LV 1	20					
FRANKR 34	831			EU 9	132			PV 1	20					
NIEDL 1	152			FINNL 2	74			AUS LG 35	1141					
ITAL 3	480			AUSF 144*	4580*			EU 833	15697					
G BRIT 8	991			GEW DT 149				FRANKR 15	308					
DAENM 5	339			LV 1	18			NIEDL 424	8578					
SPAN 29	565			EU 88	1814			ITAL 46	574					
				FRANKR 24	979			G BRIT 110	1691					
				ITAL 31	137			DAENM 30	740					
				G BRIT 4	201			SPAN 4	98					
				SCHWED 3	52			SCHWED 129	3332					
				FINNL 7	53			FINNL 3	63					
				OESTER 5	109			OESTER 27	166					
				POLEN 19	64			BELGI 4	115					
				TSCHE 1	408			SCHWZ 8	226					
				BULGAR 2	70			UNGARN 436	889					
				W RUSS 1	76			RUSSLD 13	305					
				RUSSLD 5	70			USA 257	6705					
				USA 5	1215			ISRAEL 3	190					
				BRASIL 4	53			SKOREA 43	111					
				CHINA 6	71			JAPAN 24	1213					
				SKOREA 5	150			AUSF 2383*	37854*					
				TAIWAN 1	1000			EV 1	154					
				9022 30 00 ROENTGENROEHREN					LV 1	18				
				STUECK				PV 1	65					
				EINF 1124*	3392*			EU 1339	17001					
				GEW DT 59				FRANKR 151	3472					
				PV 11	487			NIEDL 611	5211					
				AUS LG 1	7			ITAL 170	1660					
				EU 102	699			G BRIT 118	1806					
				FRANKR 58	471			IRLAND 7	175					
				NIEDL 43	203			DAENM 15	355					
				SCHWZ 32	307			GRIECH 3	100					
				RUSSLD 186	130			PORTUG 14	139					
				USA 146	1980			SPAN 61	1049					
				JAPAN 608	213			SCHWED 141	1955					
				AUSF 1704*	21428*			FINNL 2	63					
				GEW DT 303				OESTER 23	670					
				PV 20	465			BELGI 22	612					
				EU 861	8835			NORWEG 14	228					
				FRANKR 65	1109			SCHWZ 137	1264					
				NIEDL 90	3076			TUERK 118	205					
				ITAL 52	1134			LITAU 1	68					
				G BRIT 51	473			POLEN 17	298					
				IRLAND 3	99			TSCHE 3	374					
				DAENM 7	129			SLOWAK 2	68					
				GRIECH 4	71			UNGARN 2	145					
				PORTUG 6	123			RUMAEN 7	93					
				SPAN 14	259			BULGAR 1	58					
				SCHWED 44	552			UKRAIN 1	79					
				OESTER 17	495			RUSSLD 3	379					
								KASACH 2	75					
								SLOWEN 1	81					
								AEGYPT 10	55					
								S AFR 7	438					
								USA 456	10395					
								KANADA 21	502					
								MEXIKO 4	152					
								VENEZU 2	80					
								ECUAD 1	58					
								BRASIL 3	152					
								CHILE 3	91					
								ARGENT 7	127					
								ISRAEL 67	980					
								SAUDIA 9	122					
								KUWAIT 10	99					
								A EMIR 2	108					
								INDIEN 13	474					

Spezialhandel nach Waren

Wichtigste Ursprungs- und Bestimmungs-Länder	JANUAR 1999				Wichtigste Ursprungs- und Bestimmungs-Länder	JANUAR 1999				Wichtigste Ursprungs- und Bestimmungs-Länder	JANUAR 1999							
	dt = 100kg		1000 DM			dt = 100kg		1000 DM			dt = 100kg		1000 DM		dt = 100kg		1000 DM	
THAIL	1	119			LV	6	67			EU	259	5435						
INDONE	5	65			PV	1	3			FRANKR	28	1190						
MALAYS	5	66			AUS LG	489	81			NIEDL	51	982						
PHILIP	7	647			EU	602	79			ITAL	50	1192						
CHINA	10	403			SCHWZ	1420	322			G BRIT	27	284						
SKOREA	15	282			USA	1442	220			DAENM	4	100						
JAPAN	83	1039			JAPAN	532	106			GRIECH	31	138						
TAIWAN	2	165			AUSF	30449*	6776*			SPAN	30	607						
HONGK	3	161			LV	10	22			SCHWED	2	119						
AUSTRAL	7	211			EU	7498	1470			FINNL	3	89						
9023 00 10					FRANKR	1484	245			OESTER	18	358						
UNTERRICHTSGERAET PHYSIK CHEMIE TECHN					ITAL	985	174			BELGI	15	478						
EINF	329*	2403*			G BRIT	3163	742			SCHWZ	11	302						
AUS LG		12			SPAN	242	53			TUERK	5	140						
EU	291	1955			SCHWED	478	84			POLEN	20	214						
FRANKR	17	279			BELGI	882	120			TSCHE	51	430						
NIEDL	3	82			SCHWZ	209	161			RUSSLD	28	824						
ITAL	5	85			TUERK	1280	187			USA	8	219						
G BRIT	265	1801			TSCHE	7626	2235			KANADA	1	96						
USA	5	149			UNGARN	1400	256			MEXIKO	5	69						
BRASIL	17	201			TUNES	301	85			BRASIL	1	68						
AUSF	658*	8161*			USA	88	218			ARGENT	2	120						
EV	83	58			MEXIKO	2900	130			ISRAEL	6	60						
EU	146	3280			BRASIL	308	67			SINGAP	5	375						
FRANKR	29	601			IRAN	3870	864			SKOREA	8	168						
NIEDL	24	335			CHINA	300	323			JAPAN	3	95						
ITAL	5	160			JAPAN	983	255			9024 80 91								
G BRIT	31	1232			HONGK	1525	75			AND PRUEFMASCHINE USW F TEXTIL PAPIER								
PORTUG	5	120			AUSTRAL	1693	635			EINF	16*	652*						
SPAN	12	248			9024 10 91					EU	2	128						
FINNL	4	81			UNIVERSAL/ZUGFESTIGKPRUEFMASCH MET					G BRIT	2	126						
OESTER	23	227			KG		KG			SCHWZ	10	506						
BELGI	7	204			EINF	8982*	334*			AUSF	39*	1889*						
NORWEG	7	110			EU	6951	267			EU	6	317						
SCHWZ	10	191			G BRIT	480	170			BELGI	3	229						
TUERK	3	55			SPAN	6500	114			TUERK	2	232						
POLEN	7	70			AUSF	2947*	248*			POLEN	4	174						
KASACH	230	1087			EU	119	37			AEGYPT	1	130						
MAROKK	4	149			TSCHE	772	60			USA	3	121						
TUNES	30	783			USA	400	63			IRAN	5	271						
AEGYPT	20	310			9024 10 93					SAUDIA	5	99						
AETHIO	7	171			HAERTEPRUEFMASCHINEN USW F METALL					A EMIR	7	242						
USA	6	104			KG		KG			INDIEN	1	78						
MEXIKO	91	227			EINF	655*	171*			SKOREA	1	99						
ARGENT	3	79			LV	10	27			9024 80 99								
SAUDIA	15	213			AUS LG	3	4			AND PRUEFMASCHINEN F AND STOFFE								
A EMIR	2	57			EU	217	52			EINF	133*	1648*						
THAIL	13	280			SCHWZ	217	58			PV		7						
VIETN	7	95			AUSF	1980*	388*			EU	49	847						
MALAYS	8	208			EU	93	74			ITAL	28	451						
SKOREA	3	85			SCHWZ	282	131			G BRIT	18	345						
JAPAN	3	85			USA	133	94			SCHWZ	6	112						
TAIWAN	3	73			9024 10 99					USA	60	679						
AUSTRAL	12	94			AND MATERIALPRUEFMASCH USW METALL					AUSF	130*	3020*						
9023 00 80					KG		KG			PV		30						
AND INSTR APPARAT USW Z VORFUEHRZWECK					EINF	4442*	615*			EU	74	1522						
EINF	613*	4509*			EV	250	51			FRANKR	11	167						
EV	4	18			PV	24	85			NIEDL	1	81						
LV	1	5			EU	3843	595			ITAL	3	90						
PV	42	30			G BRIT	3840	584			G BRIT	13	401						
EU	110	900			SCHWZ	178	58			DAENM	13	129						
NIEDL	2	115			TSCHE	250	51			GRIECH	8	60						
ITAL	5	118			USA	28	95			SPAN	10	264						
G BRIT	31	93			AUSF	11425*	779*			OESTER	7	126						
DAENM	54	372			PV	20	82			BELGI	6	195						
SCHWED	8	131			EU	859	114			SCHWZ	7	132						
NORWEG	9	116			SCHWZ	828	51			TUERK	22	508						
SCHWZ	70	170			TSCHE	1378	185			EV	3	78						
UNGARN	109	134			USA	295	105			AEGYPT	1	61						
USA	73	772			CHINA	382	88			MEXIKO	2	99						
KANADA	5	66			HONGK	1393	64			BRASIL	13	207						
BRASIL	28	746			9024 80 10					9024 80 00								
CHILE	11	123			AND ELEKTRON MATERIALPRUEFMASCH USW					TEILE U ZUBEHOER F PRUEFMASCHINEN								
A EMIR	62	192			DT		DT			EINF	94*	1370*						
JAPAN	7	135			EINF	100*	1745*			LV		119						
AUSF	519*	6420*			LV		9			AUS LG	1	90						
EU	204	1564			PV		11			EU	30	348						
FRANKR	101	497			EU	10	374			FRANKR	3	96						
NIEDL	32	408			G BRIT	5	225			G BRIT	21	139						
ITAL	8	189			OESTER	2	57			SCHWZ	11	282						
G BRIT	12	122			SCHWZ	1	118			POLEN	35	113						
DAENM	12	53			USA	81	1195			TSCHE	10	86						
SCHWED	4	56			AUSF	417*	8937*			USA	5	341						
SCHWED	9	83			9024 10 10					JAPAN	1	162						
OESTER	9	83			ELEKTRON METALLPRUEFMASCHINEN USW					AUSF	229*	3644*						
BELGI	11	51			KG		KG			LV		34						
NORWEG	13	731			EINF	4116*	773*			EU	196	2820						
SCHWZ	42	290			LV		9			FRANKR	28	988						
TUERK	8	161			PV		11			NIEDL	3	132						
POLEN	4	60			EU		10			ITAL	34	415						
UNGARN	130	146			G BRIT		5			G BRIT	11	176						
USA	21	383			OESTER		2			DAENM	1	56						
A EMIR	2	85			SCHWZ		1			SCHWED	6	111						
INDONE	38	181			USA		81			OESTER	5	252						
SKOREA	8	174			AUSF		417*			BELGI	104	558						
JAPAN	26	419			9024 10 10					SCHWZ	4	156						
9024 10 10					ELEKTRON METALLPRUEFMASCHINEN USW					TSCHE	2	71						
					KG		KG											
EINF	4116*	773*			EINF	4116*	773*											



Spezialhandel nach Waren

Wichtigste Ursprungs- und Bestimmungs-Laender	JANUAR 1999		dt = 100kg	1000 DM	Wichtigste Ursprungs- und Bestimmungs-Laender	JANUAR 1999		dt = 100kg	1000 DM	Wichtigste Ursprungs- und Bestimmungs-Laender	JANUAR 1999		dt = 100kg	1000 DM
	dt = 100kg	1000 DM				dt = 100kg	1000 DM				dt = 100kg	1000 DM		
USA	3	112			EV	2	19			FRANKR	2678	80		
CHINA	1	78			PV	1	14			NIEDL	1846	78		
SKOREA	1	73								DAENM	33242	1116		
JAPAN	1	86												
9028 11 10					EU	221184	7336			9028 80 91				
FLUESSIGKEITSTHERMOMETER ZIV LUFTFZG					FRANKR	57883	2048			AND ELEKTRONISCHE MESSINSTRUMENTE				
EINF	*	*			NIEDL	22072	760							
AUSF	*	8*			ITAL	12683	882			KG		KG		
					G BRIT	5138	311			EINF	30606*	3477*		
9028 11 91					DAENM	8620	829			LV	15	78		
FIEBERTHERMOMETER					SPAN	13706	390			AUS LG	2148	203		
STUECK					SCHWED	4081	317			EU	313	182		
EINF	128860*	147*			FINNL	21934	340			FRANKR	205	89		
GEW DT	14				OESTER	63014	989			SCHWZ	305	320		
EV	13500	27			BELGI	11068	449			USA	1482	171		
TSCHHE	118360	120			SCHWZ	11879	400			CHINA	28870	2418		
AUSF	233795*	388*			POLEN	10880	281			JAPAN	398	109		
GEW DT	28				TSCHHE	3837	67			HONGK	2189	288		
EU	211798	328			USA	20590	206			AUSF	8884*	2993*		
FRANKR	101698	177			JAPAN	284	88			LV	10	20		
ITAL	62184	87			TAIWAN	86081	3046			EU	6909	1818		
9028 11 99					9028 19 99					FRANKR	1783	444		
AND FLUESSIGKEITSTHERMOMETER					ANDERE THERMOMETER UND PYROMETER					NIEDL	830	228		
STUECK					STUECK					ITAL	798	176		
EINF	883109*	1010*			EINF	2078285*	6411*			G BRIT	304	79		
GEW DT	688				EV	90	188			SPAN	377	109		
PV	9	8			LV	104	40			SCHWED	394	118		
EU	318588	221			PV	10001	11			OESTER	1833	429		
ITAL	271884	109			AUS LG	482	12			BELGI	301	120		
USA	2144	118			EU	1317324	2334			SCHWZ	987	882		
CHINA	348298	818			FRANKR	126838	277			TUERK	43	61		
TAIWAN	182336	108			NIEDL	2905	60			KROAT	106	170		
AUSF	1708981*	7328*			G BRIT	6266	77			USA	84	140		
GEW DT	1924				IRLAND	17039	84			SINGAP	84	87		
EU	1432817	6238			DAENM	828	62			9028 80 99				
FRANKR	408622	1684			GRIECH	10128	88			ANDERE MESSINSTRUMENTE				
NIEDL	189836	817			BELGI	1143848	1601			KG		KG		
ITAL	118810	671			SCHWZ	44398	1331			EINF	6942*	776*		
G BRIT	88157	411			USA	88023	378			EV	16	28		
DAENM	62001	279			MALAYS	13400	92			AUS LG	4	1		
GRIECH	23021	124			SINGAP	448206	830			EU	407	188		
PORTUG	28094	187			CHINA	48289	313			ITAL	284	83		
SPAN	86742	298			SKOREA	13600	81			OESTER	104	78		
SCHWED	38834	237			AUSF	1088791*	12787*			SCHWZ	731	378		
FINNL	29987	141			GEW DT	1713				USA	74	87		
OESTER	318384	931			LV	4	98			MALAYS	1300	84		
BELGI	106912	438			PV	10000	2			CHINA	3811	96		
LUXEMB	6488	62			EU	891239	10179			AUSF	87983*	4999*		
SCHWZ	31881	206			FRANKR	189884	3176			EU	81317	4087		
POLEN	182308	110			NIEDL	211816	1088			FRANKR	8210	804		
TSCHHE	18787	88			ITAL	90712	868			NIEDL	12889	989		
UNGARN	8182	80			G BRIT	149987	2044			ITAL	7827	838		
AEGYPT	3640	84			DAENM	12388	121			G BRIT	3400	290		
USA	11198	149			GRIECH	2461	84			DAENM	1028	98		
A EMIR	6184	98			PORTUG	19748	103			PORTUG	471	76		
JAPAN	4687	80			SPAN	16807	203			SPAN	3949	388		
9028 19 10					SCHWED	48023	428			SCHWED	2436	214		
AND THERMO/PYROMETER F ZIV LUFTFZ					FINNL	17136	138			FINNL	632	91		
KG					OESTER	84706	1198			OESTER	10488	703		
EINF	10*	84*			BELGI	69278	730			BELGI	2988	238		
EU	1	14			NORWEG	8986	70			SCHWZ	1289	128		
AUSF	2*	17*			SCHWZ	23816	242			POLEN	983	98		
EU	2	17			TSCHHE	7988	71			KROAT	80	78		
9028 19 91					UNGARN	9208	88			USA	898	107		
AND ELEKTRON THERMOMETER/PYROMETER					RUSSLD	792	110			CHINA	382	84		
STUECK					USA	40834	482			JAPAN	620	90		
EINF	882988*	8467*			MEXIKO	7844	84			9028 90 10				
GEW DT	819				BRASIL	4882	68			TEIL ZUBEH F MESSINSTR ZIV LUFTFZG				
EV	13819	198			IRAN	3039	93			KG		KG		
LV	9	20			ISRAEL	20078	272			EINF	18*	26*		
PV	38	16			INDIEN	338	61			AUSF	1*	12*		
AUS LG	42973	416			INDONE	1798	89			EU	1	12		
EU	8260	888			SINGAP	2903	321			9028 90 90				
FRANKR	966	82			CHINA	8887	84			AND TEILE ZUBEH F MESSINSTRUMENT				
G BRIT	711	183			SKOREA	1301	84			DT		DT		
DAENM	8303	204			JAPAN	1873	83			EINF	632*	2677*		
USA	20910	748			TAIWAN	1873	83			EV	1	44		
CHINA	391097	3360			9028 80 18					LV	1	138		
JAPAN	881	179			ANDERE MESSINSTRUMENTE ZIV LUFTFAHRZG					PV		4		
TAIWAN	89719	293			DT					AUS LG		7		
HONGK	28618	180			EINF	*	69*			EU	93	473		
AUSF	368960*	11823*			USA	*	69			FRANKR	19	206		
GEW DT	724				AUSF	*	*			G BRIT	7	98		
					9028 80 20					IRLAND	7	83		
					BAROMETER NICHT KOMBINIERT					SCHWZ	14	318		
					STUECK					TUERK	1	88		
					EINF	188838*	2918*			POLEN	277	283		
					GEW DT	87				UNGARN	73	80		
					LV	17	87			SLOWEN	16	483		
					EU	10138	261			USA	27	889		
					FRANKR	10010	288			CHINA	24	187		
					USA	163819	1912							
					CHINA	11370	731							
					AUSF	42632*	1480*							
					GEW DT	180								
					EU	40836	1417							



Spezialhandel nach Waren

Wichtigste Ursprungs- und Bestimmungs-Länder	JANUAR 1999				Wichtigste Ursprungs- und Bestimmungs-Länder	JANUAR 1999				Wichtigste Ursprungs- und Bestimmungs-Länder	JANUAR 1999			
	dt = 100kg		1000 DM			dt = 100kg		1000 DM			dt = 100kg		1000 DM	
9026 20 51					SCHWZ	2725	269			EV	2	13		
REIFENLUFTDRUCKMESS/REGULIERGERAET					ESTLD	40	74			LV		14		
					POLEN	373	87			PV	7	168		
					LIBYEN	81	144			EU	89	1600		
					USA	8000	701			FRANKR	10	204		
					BRASIL	2017	52			NIEDL	8	184		
					SYRIEN	60	129			ITAL	6	175		
					IRAN	779	277			G BRIT	7	158		
					SAUDIA	3	58			SPAN	5	112		
					SINGAP	818	144			SCHWED	5	120		
					HONGK	12779	187			FINNL	2	68		
										OESTER	33	400		
					9026 80 10					BELGI	10	114		
					AND MESS/UEBWACHINSTR USW ZIV LPZG					SCHWZ	1	81		
						KG				POLEN	28	160		
							KG			USA	22	828		
					EINF	153*	899*			KANADA	3	80		
										AUSTRAL	6	58		
					EV	1	1			9026 90 10				
					LV	1	4			TEIL USW MESS/UEBWACHINSTR ZIV LPZG				
					AUS LG	1	1				KG		KG	
					EU	19	79			EINF	50*	608*		
					G BRIT	6	50			LV	1	4		
					USA	121	744			EU	6	40		
					KANADA	8	63			USA	43	561		
					AUSP	7*	16*			AUSP	6*	33*		
					EU	6	12			LV	2	23		
					9026 80 91					EU	4	10		
					AND ELEKTRON MESS/UEBWACHINSTR USW					9026 90 90				
						DT				AND TEIL ZUB MESS/UEBWACHINSTR USW				
					EINF	273*	5632*				DT		DT	
					EV	8	252			EINF	1261*	14871*		
					LV		56			EV		103		
					PV	33	833			LV		14		
					AUS LG	122	1343			PV		1	53	
					EU	47	1048			AUS LG		1	118	
					FRANKR	27	376			EU	508	4175		
					NIEDL	2	130			FRANKR	74	1825		
					G BRIT	8	163			NIEDL	31	589		
					SCHWED	5	212			ITAL	201	412		
					OESTER	3	61			G BRIT	21	402		
					NORWEG		130			DAENM	7	480		
					SCHWZ	21	759			PORTUG	10	58		
					POLEN	28	720			SPAN	52	50		
					USA	20	960			FINNL	3	105		
					KANADA	6	66			OESTER	36	86		
					THAIL	10	227			BELGI	71	99		
					MALAYS	2	78			NORWEG	5	108		
					JAPAN	132	1804			SCHWZ	167	3460		
					AUSP	1278*	23399*			POLEN	43	162		
					EV	6	67			TSCHE	101	655		
					LV		38			UNGARN	56	215		
					PV	28	610			SLOWEN	43	70		
					EU	991	17664			KROAT	15	90		
					FRANKR	206	3432			USA	103	3795		
					NIEDL	11	456			THAIL	1	98		
					ITAL	143	2494			SINGAP	82	843		
					G BRIT	132	3370			CHINA	63	184		
					DAENM	18	460			JAPAN	29	879		
					GRIECH	2	50			AUSP	1632*	22363*		
					PORTUG	48	877			PV	42	585		
					SPAN	205	2579			EU	626	12485		
					SCHWED	61	1216			FRANKR	130	2989		
					FINNL	2	61			NIEDL	80	2375		
					OESTER	42	1046			ITAL	73	1367		
					BELGI	123	1598			G BRIT	138	2447		
					SCHWZ	16	501			DAENM	18	471		
					POLEN	38	551			SPAN	43	576		
					TSCHE	56	1150			SCHWED	55	920		
					SLOWAK	20	294			FINNL	3	51		
					S APR	4	111			OESTER	42	557		
					USA	38	982			BELGI	42	630		
					KANADA	7	102			NORWEG	4	56		
					MEXIKO	26	307			SCHWZ	28	595		
					BRASIL	5	89			TUERK	22	248		
					ARGENT	5	95			LITAU	59	155		
					A EMIR	4	66			POLEN	81	687		
					CHINA	19	116			TSCHE	118	889		
					SKOREA	23	599			UNGARN	39	401		
					JAPAN	2	66			RUMAEN	30	66		
					TAIWAN	2	121			S APR	11	110		
					AUSTRAL	8	202			USA	501	4398		
					9026 80 99					BRASIL	15	236		
					AND MESS/UEBERWACHUNGSINSTRUM USW					IRAN	9	157		
					EINF	179*	2482*			INDIEN	2	95		
					EV	1	196			THAIL	8	75		
					LV	1	154			SINGAP	11	128		
					PV		7			CHINA	30	487		
					AUS LG		15			SKOREA	3	82		
					EU	155	1239			JAPAN	6	288		
					FRANKR	12	235			TAIWAN	17	375		
					NIEDL	8	166			9027 10 10				
					ITAL	30	187			ELEKTRON GAS- RAUCHUNTERSUCHGERAET				
					G BRIT	13	248				STUECK		STUECK	
					SPAN	88	339			EINF	1516*	4577*		
					SCHWZ	10	383			GEW DT	101			
					USA	7	483							
					JAPAN	4	344							
					AUSP	164*	3200*							

Spezialhandel nach Waren

Wichtigste Ursprungs- und Bestimmungs-Länder	JANUAR 1999		dt = 100kg	1000 DM	Wichtigste Ursprungs- und Bestimmungs-Länder	JANUAR 1999		dt = 100kg	1000 DM	Wichtigste Ursprungs- und Bestimmungs-Länder	JANUAR 1999		dt = 100kg	1000 DM
	dt = 100kg	1000 DM				dt = 100kg	1000 DM				dt = 100kg	1000 DM		
EV	2	6			NIEDL	71				ASERS	8	292		
LV	12	118			G BRIT	12	816			SLOWEN	5	182		
PV	4	106			BELGI	2	128			BR JUG	2	84		
EU	683	2251			SCHWZ	1	96			EGYPT	3	121		
FRANKR	340	723			USA	163	7887			S AFR	13	307		
G BRIT	178	935			CHINA	5	131			USA	229	6026		
DAENH	84	85			JAPAN	34	993			KANADA	5	144		
SCHWED	2	85			AUSTRAL	10	102			MEXIKO	23	258		
OESTER	23	320			AUSF	409*	6431*			KUBA	2	132		
SCHWZ	18	297			EV	11	1413			PERU	6	81		
USA	572	1286			EU	121	1233			BRASIL	24	478		
SKOREA	47	55			FRANKR	14	296			IRAN	6	147		
JAPAN	48	567			NIEDL	28	212			ISRAEL	21	1260		
AUSF	10431*	14426*			ITAL	25	185			INDIEN	8	288		
GEW DT	351				G BRIT	31	183			THAIL	5	110		
PV	14	133			SPAN	6	53			MALAYS	3	95		
EU	7680	9382			SCHWED	6	60			SINGAP	20	477		
FRANKR	1173	1289			BELGI	3	111			PHILIP	1	66		
NIEDL	1474	1457			NORWEG	3	321			CHINA	16	609		
ITAL	577	853			SCHWZ	30	441			SKOREA	9	323		
G BRIT	1370	1370			TUERK	2	199			JAPAN	43	1044		
DAENH	288	541			POLEN	2	98			TAIWAN	12	266		
GRIECH	42	118			TSCHE	2	98			HONGK	2	81		
PORTUG	38	100			UNGARN	2	86			AUSTRAL	1	51		
SPAN	1264	1138			W RUSS	1	51							
SCHWED	245	443			RUSSLO	1	95			9027 40 00				
FINNL	167	186			S AFR	6	267			BELICHTUNGSMESSER				
OESTER	443	1324			USA	98	1045			KG			KG	
BELGI	628	531			BRASIL	3	75			EINF	256*	146*		
NORWEG	104	127			ARGENT	1	78			PV	26	10		
SCHWZ	65	325			ISRAEL	1	50			AUS LG	67	39		
TUERK	216	68			SINGAP	1	58			JAPAN	191	123		
POLEN	372	447			CHINA	5	227			AUSF	1693*	563*		
TSCHE	65	268			JAPAN	112	1413			PV	1401	361		
S AFR	21	55			TAIWAN	1	54			EU	64	47		
USA	793	1421								USA	91	55		
KANADA	102	64			9027 20 90					JAPAN	1424	371		
PERU	16	94			ELEKTROPHORESEGERAETE									
BRASIL	3	58			KG			KG						
IRAN	1	357			EINF	1219*	340*							
ISRAEL	6	57			AUS LG	825	125							
SINGAP	337	247			EU	45	23							
PHILIP	9	75			SCHWZ	53	65							
SKOREA	25	112			USA	298	129							
JAPAN	54	144			JAPAN	823	123							
TAIWAN	4	195			AUSF	4311*	1824*							
HONGK	31	104			EU	3809	1621							
AUSTRAL	238	124			FRANKR	1674	1207							
9027 10 90					ITAL	473	172							
AND GAS- RAUCHUNTERSUCHUNGSGERAETE					G BRIT	696	107							
STUECK			STUECK		SCHWZ	208	75							
EINF	213155*	4953*			JAPAN	248	102							
GEW DT	230													
LV	1	16			9027 30 00									
PV	1	2			SPEKTROMETER -PHOTOMETER -GRAPHEN									
AUS LG	36897	918			DT			DT						
EU	19489	1027			EINF	604*	19089*							
FRANKR	111	60			EV	2	39							
G BRIT	19082	725			LV	3	404							
BELGI	180	193			PV	1	43							
USA	86701	1889			AUS LG	363	8738							
CHINA	2000	69			EU	73	3269							
SKOREA	27000	401			FRANKR	7	253							
JAPAN	77372	1499			NIEDL	22	908							
AUSF	1238989*	34723*			ITAL	12	681							
GEW DT	1299				G BRIT	23	659							
PV	521	33			SCHWED	1	98							
EU	983799	27346			OESTER	8	534							
FRANKR	223831	5364			SCHWZ	9	440							
NIEDL	39689	1275			TUERK	1	75							
ITAL	179148	4732			UKRAIN	1	139							
G BRIT	117255	3403			USA	439	11429							
DAENH	1107	101			KANADA	2	195							
GRIECH	1313	98			ISRAEL	1	124							
PORTUG	8405	225			SKOREA	1	137							
SPAN	174924	4399			JAPAN	53	2694							
SCHWED	57299	2603			AUSTRAL	22	518							
FINNL	7449	264			AUSF	1046*	31709*							
OESTER	49251	1556			EV	11	1139							
BELGI	122018	3316			LV	1	123							
SCHWZ	1398	319			PV	1	25							
POLEN	29805	755			EU	512	15272							
TSCHE	627	174			FRANKR	84	2850							
SLOWAK	294	94			NIEDL	97	3560							
UNGARN	1921	52			ITAL	106	2622							
USA	143928	3743			G BRIT	54	2483							
KANADA	557	56			DAENH	3	159							
MEXIKO	43955	1267			GRIECH	33	588							
BRASIL	6185	159			PORTUG	16	363							
ARGENT	1425	53			SPAN	50	1300							
ISRAEL	117	72			SCHWED	25	1015							
SKOREA	7499	337			FINNL	7	422							
JAPAN	1027	54			OESTER	15	652							
AUSTRAL	1754	60			BELGI	10	505							
9027 20 10					SCHWZ	15	592							
CHROMATOGRAPHEN					TUERK	6	412							
DT			DT		ESTLD	1	53							
EINF	227*	10301*			POLEN	3	139							
EV	58	2738			TSCHE	17	476							
AUS LG	14	162			UNGARN	1	57							
EU	14	1088			RUMAEN	4	126							
					RUSSLO	3	139							



Spezialhandel nach Waren

Wichtigste Ursprungs- und Bestimmungs-Laender	JANUAR 1999				Wichtigste Ursprungs- und Bestimmungs-Laender	JANUAR 1999				Wichtigste Ursprungs- und Bestimmungs-Laender	JANUAR 1999			
	dt = 100kg	1000 DM	dt = 100kg	1000 DM		dt = 100kg	1000 DM	dt = 100kg	1000 DM		dt = 100kg	1000 DM	dt = 100kg	1000 DM
SCHWZ	90	2123			BELGI	2688	323			EU	26	166		
TUERK	28	303			SCHWZ	1188	128			G BRIT	2	80		
POLEN	24	462			UNGARN	877	80			NORWEG	21	158		
TSCHE	30	320			SKOREA	77	92			AUSF	4846*	911*		
UNGARN	18	384								GEW DT	77			
RUSSLD	9	364			9028 20 00					PV	1	11		
S AFR	56	314			FLUESSIGKEITSAEHLER					EU	1037	218		
USA	612	12720								NIEDL	22	112		
KANADA	13	346			STUECK			STUECK		NORWEG	1032	204		
MEXIKO	3	101			EINF	129077*	2901*			SCHWZ	1783	318		
KOLUMB	3	80			GEW DT	914				NEUSEE	446	90		
BRASIL	12	172			LV	1	13			9028 90 10				
CHILE	3	83			EU	60794	1526			TEIL ZUBEH F ELEKTRIZITAETSZAEHLER				
ARGENT	8	51			FRANKR	2288	144			DT		DT		
IRAN	2	110			NIEDL	25	103			EINF	1004*	1998*		
ISRAEL	6	217			ITAL	8798	1016			EU	903	1785		
SAUDIA	31	243			G BRIT	198	92			FRANKR	82	63		
KATAR	3	52			FINNL	6	121			ITAL	661	687		
INDIEN	3	82			SCHWZ	1317	327			SPAN	148	921		
THAIL	6	110			SLOWAK	44400	88			LITAU	37	64		
SINGAP	8	301			RUMAEN	10206	84			POLEN	7	59		
CHINA	18	178			USA	7992	478			AUSF	577*	2350*		
SKORRA	13	282			ISRAEL	301	308			EU	261	1070		
JAPAN	44	1477			AUSF	138717*	9388*			ITAL	61	219		
TAIWAN	5	132			GEW DT	2344				PORTUG	19	67		
HONGK	10	249			EU	60521	5910			SPAN	94	506		
AUSTRAL	8	313			FRANKR	9053	598			SCHWED	5	59		
NEUSEE	1	53			NIEDL	2887	424			OESTER	66	129		
9027 90 80					ITAL	10946	681			SCHWZ	7	121		
TEIL ZUBEHOER V MIKROTOMEN USW					G BRIT	599	531			POLEN	91	307		
EINF	200*	7492*			DAENM	5720	178			TSCHE	116	478		
LV	1	62			GRIECH	312	54			UNGARN	89	192		
PV		29			SPAN	2366	466			SLOWEN	2	86		
AUS LG	82	688			SCHWED	8094	429			9028 90 90				
EU	61	4193			FINNL	6770	226			TEILE USW GAS/FLUESSICKZAEHLER USW				
FRANKR	11	426			OESTER	8318	1704			EINF	4660*	6616*		
NIEDL	6	73			BELGI	7260	681			PV	9	33		
ITAL	6	499			NORWEG	1088	87			EU	3730	4477		
G BRIT	18	1837			SCHWZ	6580	455			FRANKR	127	318		
IRLAND	8	573			ESTLD	11898	186			NIEDL	304	321		
DAENM	4	222			LETTLD	6608	110			ITAL	2426	2661		
SCHWED	3	306			POLEN	1881	182			G BRIT	18	277		
OESTER	5	381			TSCHE	8510	244			DAENM	10	98		
SCHWZ	15	283			UNGARN	8826	178			SPAN	717	636		
TSCHE	7	183			RUMAEN	3309	77			BELGI	124	217		
RUMAEN	2	60			RUSSLD	8067	124			SCHWZ	24	260		
USA	100	2180			KASACH	1918	97			TUERK	43	282		
JAPAN	9	520			SLOWEN	716	66			TSCHE	64	87		
AUSF	228*	10018*			TANSAN	7482	303			SLOWAK	88	202		
LV		30			USA	4389	224			UNGARN	331	682		
PV		42			KANADA	127	116			RUMAEN	186	136		
EU	147	6447			SAUDIA	10693	462			USA	61	375		
FRANKR	34	1072			INDIEN	88	75			MALAYS	27	159		
NIEDL	12	635			9028 30 11					AUSF	1416*	5716*		
ITAL	18	629			EINPHASEN-WECHSELSTROMZAEHLER					PV	19	42		
G BRIT	18	948								EU	634	2281		
IRLAND	5	563			STUECK			STUECK		FRANKR	88	470		
DAENM	17	452			EINF	13200*	607*			NIEDL	76	204		
PORTUG	2	76			GEW DT	181				ITAL	112	286		
SPAN	6	428			EU	1381	346			G BRIT	4	114		
SCHWED	5	386			SCHWED	1339	339			PORTUG	4	113		
FINNL	2	141			SLOWEN	8095	190			SPAN	132	460		
OESTER	20	660			CHINA	3000	87			SCHWED	9	71		
BELGI	6	429			AUSF	12433*	128*			OESTER	134	226		
NORWEG	3	199			GEW DT	194				BELGI	64	209		
SCHWZ	6	417			EU	1073	23			SCHWZ	86	346		
TUERK	1	74			9028 30 19					TUERK	48	303		
POLEN	1	76			DREHSTROMZAEHLER					LITAU	21	62		
TSCHE	23	169								POLEN	101	449		
SLOWAK	2	54			STUECK			STUECK		TSCHE	189	107		
UNGARN	1	53			EINF	43807*	8023*			SLOWAK	53	320		
S AFR	3	93			GEW DT	1377				UNGARN	61	230		
USA	17	1064			PV	512	61			RUMAEN	63	215		
KANADA	1	118			EU	674	120			RUSSLD	19	52		
ARGENT	1	58			FRANKR	3030	927			BELGI	13	70		
INDIEN	2	126			SCHWZ	7430	886			ALGER	1	68		
SINGAP	6	198			POLEN	612	61			USA	24	448		
CHINA	1	96			SLOWEN	35031	3946			CHILE	8	58		
JAPAN	3	177			AUSF	20182*	3356*			ISRAEL	62	172		
HONGK	3	86			GEW DT	638				SAUDIA	9	234		
AUSTRAL	2	89			EU	9108	1712			9029 10 10				
9028 10 00					FRANKR	3030	927			ELEKTR TOURENZAEHLER F ZIV LUFTFZG				
GASZAEHLER					NIEDL	780	124			KG		KG		
STUECK		STUECK			OESTER	2368	282			EINF	3*	2*		
EINF	8273*	761*			BELGI	2640	380			AUSF	29*	158*		
GEW DT	287				POLEN	8882	292			EU	6	78		
LV	3	3			ALGER	4000	1228			ITAL	6	78		
EU	7687	497			9028 30 90					KANADA	23	80		
FRANKR	4841	305			ANDERE ELEKTRIZITAETSZAEHLER									
ITAL	3024	187												
SCHWZ	31	50			STUECK			STUECK						
SLOWAK	120	93			EINF	284*	361*							
USA	40	61			GEW DT	2								
AUSF	45697*	6344*			EV	1	18							
GEW DT	1874													
EU	42182	5788												
FRANKR	10880	1859												
NIEDL	12376	1181												
ITAL	1358	642												
G BRIT	88	126												
IRLAND	33	205												
DAENM	5149	377												
SPAN	699	834												
OESTER	9077	827												



Spezialhandel nach Waren

Wichtigste Ursprungs- und Bestimmungs-Länder	JANUAR 1999		dt = 100kg	1000 DM	Wichtigste Ursprungs- und Bestimmungs-Länder	JANUAR 1999		dt = 100kg	1000 DM	Wichtigste Ursprungs- und Bestimmungs-Länder	JANUAR 1999		dt = 100kg	1000 DM				
	dt = 100kg	1000 DM				dt = 100kg	1000 DM				dt = 100kg	1000 DM			dt = 100kg	1000 DM		
OESTER 884 146 SCHWZ 421 81 USA 769 189 MYAN 399 60					AUSF * *					USA 8281 834 MALAYS 3366 378 JAPAN 171 83 TAIWAN 1199 69 HONGK 26 60								
9030 31 10 VIELFACHMESSGERAET F ZIV LUFTFAHRZ					9030 39 30 ELTRON MESSINST USW ELEKTR GROSSE					AUSF 16662* 3074*								
	KG	KG				KG	KG			LV 8775 484 PV 44 49								
EINF 480* 6676* LV 297 2651					EINF 21622* 7386*					EU 2740 879 FRANKR 326 113 NIEDL 380 116 ITAL 473 124 G BRIT 130 66 GRIECH 34 62 PORTUG 177 67 SPAN 341 108 SCHWED 298 76 OESTER 316 88 SCHWZ 9812 697 TUERK 139 67 TSCHE 984 146 UNGARN 188 84 TUNES 67 66 USA 417 421 ISRAEL 116 77 SAUDIA 87 66 INDIEN 47 91 INDONE 99 64								
EU 172 3113 FRANKR 121 2828 G BRIT 11 186 SCHWED 10 196 OESTER 10 186 TUNES 22 266 AEGYPT 27 101 USA 31 219 ZYPERN 27 402 INDIEN 42 806 HONGK 42 744					EV 80 42 LV 888 266 PV 1016 184 AUS LG 2036 337					EU 2740 879 FRANKR 326 113 NIEDL 380 116 ITAL 473 124 G BRIT 130 66 GRIECH 34 62 PORTUG 177 67 SPAN 341 108 SCHWED 298 76 OESTER 316 88 SCHWZ 9812 697 TUERK 139 67 TSCHE 984 146 UNGARN 188 84 TUNES 67 66 USA 417 421 ISRAEL 116 77 SAUDIA 87 66 INDIEN 47 91 INDONE 99 64								
AUSF 1084* 12693* LV 276 6018					EU 9968 3688 FRANKR 1836 492 NIEDL 162 177 G BRIT 696 423 IRLAND 2209 469 DAENN 226 68 SCHWED 1893 1274 OESTER 1963 626 SCHWZ 1014 767 LETTLD 40 66 TSCHE 1606 339 UNGARN 279 91 USA 2894 1647 SINGAP 88 66 JAPAN 2160 416 TAIWAN 994 63					9030 40 10 FERNMELOTECH INSTRUM USW ZIV LPZG								
EU 793 7263 FRANKR 716 5773 ITAL 8 196 G BRIT 20 392 IRLAND 10 166 PORTUG 11 166 OESTER 9 196 BELGI 20 392 TUNES 10 196 USA 17 362 ZYPERN 20 392 JORDAN 12 166 SINGAP 189 3287 HONGK 43 1046					AUSF 30408* 12410*					KG	KG							
9030 31 90 ANDERE VIELFACHMESSGERAETE					LV 209 216 PV 46 46					EINF * * AUSF * *								
	KG	KG			EU 18660 6694 FRANKR 2329 1087 NIEDL 1461 773 ITAL 2163 864 G BRIT 2671 1267 DAENN 462 144 GRIECH 179 62 PORTUG 767 133 SPAN 743 322 SCHWED 796 466 FINNL 767 206 OESTER 1466 463 BELGI 4723 698 NORWEG 260 211 SCHWZ 1238 688 TUERK 66 66 POLEN 366 160 TSCHE 416 161 UNGARN 382 104 RUSSLD 236 630 SLOWEN 2646 169 AEGYPT 136 63 S AFR 130 116 USA 1927 1013 KANADA 110 70 MEXIKO 467 262 BRASIL 131 96 ARGENT 609 118 ISRAEL 64 66 PAKIST 208 216 INDIEN 112 73 CHINA 1016 337 SKOREA 79 111 JAPAN 167 231 TAIWAN 62 82 HONGK 61 64 AUSTRAL 167 111				9030 39 91 VOLTMETER					9030 40 90 AND FERNMELOTECHN INSTRUMENT USW				
EINF 44423* 6313* EV 88 28 LV 164 129 PV 32 2 AUS LG 497 27					EU 18660 6694 FRANKR 2329 1087 NIEDL 1461 773 ITAL 2163 864 G BRIT 2671 1267 DAENN 462 144 GRIECH 179 62 PORTUG 767 133 SPAN 743 322 SCHWED 796 466 FINNL 767 206 OESTER 1466 463 BELGI 4723 698 NORWEG 260 211 SCHWZ 1238 688 TUERK 66 66 POLEN 366 160 TSCHE 416 161 UNGARN 382 104 RUSSLD 236 630 SLOWEN 2646 169 AEGYPT 136 63 S AFR 130 116 USA 1927 1013 KANADA 110 70 MEXIKO 467 262 BRASIL 131 96 ARGENT 609 118 ISRAEL 64 66 PAKIST 208 216 INDIEN 112 73 CHINA 1016 337 SKOREA 79 111 JAPAN 167 231 TAIWAN 62 82 HONGK 61 64 AUSTRAL 167 111						KG	KG						
EU 12296 2910 FRANKR 7807 1231 NIEDL 1676 912 ITAL 1763 437 G BRIT 100 73 IRLAND 742 106 OESTER 173 73 SCHWZ 310 220 TSCHE 2727 836 SLOWEN 606 69 USA 2662 989 CHINA 14020 462 SKOREA 3016 261 JAPAN 233 92 TAIWAN 6296 326					AUSF 19276* 10160*					EINF 11066* 11003* EV 66 122 LV 662 660 PV 61 28 AUS LG 1178 1640								
AUSF 19276* 10160* EV 46 33 LV 137 88					EU 18660 6694 FRANKR 2329 1087 NIEDL 1461 773 ITAL 2163 864 G BRIT 2671 1267 DAENN 462 144 GRIECH 179 62 PORTUG 767 133 SPAN 743 322 SCHWED 796 466 FINNL 767 206 OESTER 1466 463 BELGI 4723 698 NORWEG 260 211 SCHWZ 1238 688 TUERK 66 66 POLEN 366 160 TSCHE 416 161 UNGARN 382 104 RUSSLD 236 630 SLOWEN 2646 169 AEGYPT 136 63 S AFR 130 116 USA 1927 1013 KANADA 110 70 MEXIKO 467 262 BRASIL 131 96 ARGENT 609 118 ISRAEL 64 66 PAKIST 208 216 INDIEN 112 73 CHINA 1016 337 SKOREA 79 111 JAPAN 167 231 TAIWAN 62 82 HONGK 61 64 AUSTRAL 167 111					EU 8436 4368 FRANKR 1432 1864 NIEDL 160 196 ITAL 2702 791 G BRIT 601 973 DAENN 238 167 SPAN 32 129 FINNL 44 100 BELGI 60 100 NORWEG 396 164 SCHWZ 362 812 ESTLD 20 66 TSCHE 228 142 UNGARN 73 63 RUMAEN 64 60 USA 2762 3448 KANADA 168 63 SINGAP 68 96 JAPAN 632 1276 TAIWAN 393 319								
EU 6846 4068 FRANKR 533 800 NIEDL 709 406 ITAL 2117 966 G BRIT 178 136 IRLAND 561 78 DAENN 194 147 PORTUG 197 224 SPAN 216 113 SCHWED 310 430 OESTER 1308 639 BELGI 287 179 NORWEG 197 88 SCHWZ 846 337 POLEN 360 160 TSCHE 1369 786 UNGARN 330 142 W RUSS 1403 1790 ARMEN 116 170 SLOWEN 313 87 USA 663 676 MEXIKO 610 106 IRAN 139 60 SAUDIA 816 228 INDIEN 1666 316 SINGAP 678 66 CHINA 679 404 SKOREA 88 166 JAPAN 136 70 HONGK 161 62					9030 39 91 VOLTMETER					AUSF 26133* 41706* EV 12 63 LV 661 920								
EU 6846 4068 FRANKR 533 800 NIEDL 709 406 ITAL 2117 966 G BRIT 178 136 IRLAND 561 78 DAENN 194 147 PORTUG 197 224 SPAN 216 113 SCHWED 310 430 OESTER 1308 639 BELGI 287 179 NORWEG 197 88 SCHWZ 846 337 POLEN 360 160 TSCHE 1369 786 UNGARN 330 142 W RUSS 1403 1790 ARMEN 116 170 SLOWEN 313 87 USA 663 676 MEXIKO 610 106 IRAN 139 60 SAUDIA 816 228 INDIEN 1666 316 SINGAP 678 66 CHINA 679 404 SKOREA 88 166 JAPAN 136 70 HONGK 161 62					EINF 3973* 638* AUS LG 6 7					EU 14969 20148 FRANKR 1312 1691 NIEDL 637 938 ITAL 6989 4270 G BRIT 1302 2769 IRLAND 32 66 DAENN 316 489 PORTUG 31 62 SPAN 620 1316 SCHWED 1068 3668 FINNL 601 869 OESTER 2627 3264 BELGI 381 426 LUXEMB 6 166 NORWEG 396 134 SCHWZ 470 966 TUERK 279 382 LITAU 46 79 POLEN 366 351 TSCHE 67 209 SLOWAK 162 147 UNGARN 73 130 RUMAEN 666 1604 W RUSS 660 438 RUSSLD 266 448 KASACH 16 61 SLOWEN 38 139 BR JUG 73 63 AEGYPT 147 231 NIGERI 26 71 S AFR 68 277 USA 1613 4332 KANADA 169 202 MEXIKO 331 696 ANTIGU 62 63 KOLUMB 14 66 BRASIL 693 1167 ARGENT 267 666 IRAN 664 1210								
9030 39 10 MESSINST USW ELEKTR GROSS ZIV LF					EU 18660 6694 FRANKR 2329 1087 NIEDL 1461 773 ITAL 2163 864 G BRIT 2671 1267 DAENN 462 144 GRIECH 179 62 PORTUG 767 133 SPAN 743 322 SCHWED 796 466 FINNL 767 206 OESTER 1466 463 BELGI 4723 698 NORWEG 260 211 SCHWZ 1238 688 TUERK 66 66 POLEN 366 160 TSCHE 416 161 UNGARN 382 104 RUSSLD 236 630 SLOWEN 2646 169 AEGYPT 136 63 S AFR 130 116 USA 1927 1013 KANADA 110 70 MEXIKO 467 262 BRASIL 131 96 ARGENT 609 118 ISRAEL 64 66 PAKIST 208 216 INDIEN 112 73 CHINA 1016 337 SKOREA 79 111 JAPAN 167 231 TAIWAN 62 82 HONGK 61 64 AUSTRAL 167 111					EV 3490 446 PV 161 28 AUS LG 606 43								
EINF 30* 36*					EU 7296 1247 FRANKR 167 103 ITAL 1144 243 G BRIT 438 121 IRLAND 3670 396 DAENN 68 67 SPAN 316 68 OESTER 1316 230 SCHWZ 1962 942 POLEN 16170 104 TSCHE 4328 660													





Spezialhandei nach Waren

Wichtigste Ursprungs- und Bestimmungs-Laender	JANUAR 1999				Wichtigste Ursprungs- und Bestimmungs-Laender	JANUAR 1999				Wichtigste Ursprungs- und Bestimmungs-Laender	JANUAR 1999			
	dt = 100kg	1000 DM	dt = 100kg	1000 DM		dt = 100kg	1000 DM	dt = 100kg	1000 DM		dt = 100kg	1000 DM	dt = 100kg	1000 DM
9031 20 00					OESTER	60				DAENM	27	953		
PRUEFSTAENDE					SCHWZ	9	642			PORTUG	23	219		
EINF	2286*	7697*			USA	72	2639			SPAN	159	3129		
LV	16	5			ISRAEL	22	1105			SCHWED	48	1299		
PV		43			SKOREA	1	69			FINNL	14	376		
EU	422	2802			JAPAN	18	323			OESTER	89	1741		
FRANKR	4	151			AUSF	286*	7404*			BELGI	47	1261		
NIEDL	62	710			EV	1	61			NORWEG	6	140		
ITAL	97	671			LV		26			SCHWZ	210	3995		
G BRIT	103	390			PV	2	112			TUERK	3	117		
SPAN	78	169			EU	96	2197			POLEN	62	1140		
OESTER	78	711			FRANKR	14	536			TSCHJE	488	3002		
SCHWZ	2	2206			NIEDL	24	662			SLOWAK	8	346		
TSCHJE	1702	1021			ITAL	5	179			UNGARN	62	1041		
USA	3	120			G BRIT	3	96			AEGYPT	5	97		
SINGAP	6	58			SCHWED	18	240			NIGERI	12	53		
AUSTRAL	148	1474			OESTER	16	197			S AFR	171	412		
AUSF	5742*	23611*			BELGI	2	279			USA	606	10266		
EU	2696	10929			NORWEG	1	72			KANADA	5	318		
FRANKR	334	949			SCHWZ	13	500			MEXIKO	46	1045		
NIEDL	73	219			TSCHJE	12	170			BRASIL	110	2145		
ITAL	361	672			RUMAEN	10	206			ARGENT	1	99		
G BRIT	1050	5296			USA	19	933			ISRAEL	4	141		
DAENM	178	850			MEXIKO	22	660			SAUDIA	1	139		
GRIECH	59	1261			JAPAN	9	468			INDIEN	61	1096		
PORTUG	48	128			HONGK	80	1781			THAIL	1	162		
SPAN	306	883			AUSTRAL	1	183			SINGAP	8	329		
SCHWED	19	121			9031 80 10					CHINA	51	438		
FINNL	101	429			AND INSTR APPARAT GERAET F ZIV LFZ					SKOREA	7	259		
OESTER	46	167			KG		KG			JAPAN	84	2482		
BELGI	116	286			EINF	324*	1076*			TAIWAN	68	830		
NORWEG	63	146			EV	2	10			HONGK	1	57		
SCHWZ	214	1088			AUS LG	2	10			AUSTRAL	4	148		
TUERK	67	820			EU	115	102			9031 80 39				
POLEN	882	3264			USA	209	973			AND ELEKTRON MESS/PRUEFINSTRUM USW				
TSCHJE	109	471			AUSF	228*	257*			EINF	1445*	34609*		
SLOWAK	8	165			PV	80	136			EV	189	2060		
UNGARN	242	2294			EU	146	104			LV	10	868		
RUMAEN	47	112			USA	81	143			PV		10		
RUSSLD	14	196			9031 80 32					AUS LG	49	1638		
USA	935	1640			ELTR MESSINSTR GEOM GR PRUEF V WAFERS					EU	622	11834		
BRASIL	29	214			DT		DT			FRANKR	177	2772		
BOLIV	80	169			EINF	33*	1688*			NIEDL	15	423		
ARGENT	26	143			EU	4	129			ITAL	190	1069		
PHILIP	4	189			ITAL	4	128			G BRIT	127	3107		
CHINA	246	1430			USA	4	674			IRLAND	37	351		
9031 30 00					JAPAN	25	1082			DAENM	14	1423		
PROFILPROJEKTOREN					AUSF	48*	2242*			SPAN	7	839		
STUECK		STUECK			EU	24	1293			SCHWED	7	103		
EINF	196*	821*			FRANKR	5	352			FINNL	22	377		
GEW DT	105				ITAL	3	196			OESTER	21	776		
PV	1	2			G BRIT	3	119			BELGI	3	221		
AUS LG	51	510			SPAN	2	167			LUXEMB	2	337		
EU	8	90			FINNL	5	219			SCHWZ	88	4117		
NIEDL	8	90			OESTER	5	163			TUERK	1	58		
SCHWZ	55	126			SCHWZ	2	130			USA	465	11810		
TSCHJE	80	76			USA	3	195			KANADA	465	11810		
JAPAN	53	829			SINGAP	2	444			MEXIKO	91	1444		
AUSF	29*	460*			9031 80 34					SYRIEN	66			
GEW DT	49				AND ELTRON MESSINSTR USW GEOM GROSSE					ISRAEL	2	245		
PV	1	27			EINF	1301*	13531*			BAHRAI	3	70		
EU	21	276			EV	2	438			SINGAP	12	548		
PORTUG	6	68			LV	2	388			CHINA	36	433		
OESTER	6	101			AUS LG	392	2700			SKOREA	3	348		
SCHWZ	4	66			EU	485	4495			JAPAN	105	3158		
9031 41 00					FRANKR	12	556			TAIWAN	8	69		
OPT INSTRUMENT Z PRUEFEN V WAFERS USW					NIEDL	17	392			AUSF	2147*	61680*		
DT		DT			ITAL	435	2110			EV		58		
EINF	121*	15039*			G BRIT	15	676			LV	5	608		
EU		11			SPAN	1	199			PV	1	52		
USA	76	9598			SCHWED	2	111			EU	1092	33820		
ISRAEL	45	5113			OESTER	2	242			FRANKR	173	7328		
AUSF	61*	2899*			BELGI	1	132			NIEDL	27	1704		
PV		8			SCHWZ	31	607			ITAL	61	2543		
EU	10	338			UKRAIN	77	102			G BRIT	121	4134		
FRANKR	2	158			USA	294	4035			IRLAND	1	114		
NIEDL	3	74			KANADA		133			DAENM	38	566		
ITAL	6	100			SINGAP	12	1139			GRIECH	2	149		
USA	11	691			CHINA	5	152			PORTUG	37	907		
ISRAEL	2	393			SKOREA	1	50			SPAN	290	5719		
CHINA	14	252			JAPAN	391	2666			SCHWED	69	3612		
TAIWAN	22	1136			AUSF	3758*	56188*			FINNL	10	680		
9031 49 00					EV		75			OESTER	108	2958		
AND OPTISCHE INSTRUM APPARATE GERAETE					LV		142			BELGI	135	3217		
EINF	169*	5631*			PV		560			ISLAND	5	122		
EV		60			EU	1688	25489			NORWEG	8	505		
LV		28			FRANKR	189	5609			SCHWZ	70	2275		
PV		71			NIEDL	32	923			TUERK	8	415		
AUS LG		24			ITAL	177	4118			POLEN	41	1038		
EU	48	629			G BRIT	839	5573			TSCHJE	147	2706		
G BRIT	7	484			IRLAND	13	129			SLOWAK	1	54		



Spezialhandel nach Waren

Wichtigste Ursprungs- und Bestimmungs-Länder	JANUAR 1999		dt = 100kg	1000 DM	Wichtigste Ursprungs- und Bestimmungs-Länder	JANUAR 1999		dt = 100kg	1000 DM	Wichtigste Ursprungs- und Bestimmungs-Länder	JANUAR 1999		dt = 100kg	1000 DM
	dt = 100kg	1000 DM				dt = 100kg	1000 DM				dt = 100kg	1000 DM		
USA	2274	164			LUXEMB	115461	181			9032 81 10				
AUSF	99687*	6157*			SCHWZ	14612	571			HYDR PNEUMAT REGLER USW ZIV LFZG				
GEW DT	248				TSCHE	868769	831			KG		KG		
PV	200	3			UNGARN	6061	62			EINF	172*	373*		
EU	87883	3410			USA	17524	182			USA	172	373		
FRANKR	4382	487			ISRAEL	119160	443			AUSF	66*	101*		
NIEDL	5616	461			SKOREA	6040	64			EV	9	12		
ITAL	5004	260			JAPAN	28807	106			EU	56	89		
G BRIT	15218	371			AUSF	3279310*	12863*			9032 81 90				
DAENM	8182	177			GEW DT	1883				AND HYDRAUL PNEUMAT REGELINSTRUM USW				
GRIECH	1005	60			PV	260647	117			DT		DT		
PORTUG	2444	160			EU	1691882	8771			EINF	246*	2591*		
SPAN	1831	149			FRANKR	171596	803			EV		40		
SCHWED	3644	136			NIEDL	242517	599			LV		23		
FINNL	466	61			ITAL	233200	1366			EU	215	2056		
OESTER	7710	861			G BRIT	194130	926			FRANKR	16	357		
BELGI	2639	245			DAENM	14530	103			NIEDL	12	118		
SCHWZ	9971	422			GRIECH	36031	200			FINNL	7	263		
POLEN	9316	566			PORTUG	175584	246			OESTER	182	1414		
TSCHE	4476	113			SPAN	227951	566			SCHWZ	9	168		
USA	3498	318			SCHWED	124538	894			USA	15	279		
KANADA	2849	69			FINNL	13979	244			AUSF	514*	7324*		
MEXIKO	916	120			OESTER	225872	1888			EU	64	1848		
A EMIR	471	180			BELGI	21721	476			FRANKR	16	357		
SKOREA	191	162			SCHWZ	10827	153			NIEDL	6	320		
JAPAN	6197	458			TUERK	29400	192			ITAL	13	328		
9032 10 91					POLEN	3295	84			G BRIT	6	160		
AND THERMOSTATE M ELEKTR SCHALTER					TSCHE	1067890	706			DAENM	6	168		
STUECK		STUECK			SLOWAK	18811	85			SPAN	6	190		
EINF	2727223*	6477*			UNGARN	166383	991			SCHWED	1	52		
GEW DT	1286				ALGER	350	76			FINNL	3	76		
LV	300	10			USA	66242	633			OESTER	4	82		
PV	408943	311			KANADA	5311	88			BELGI	3	98		
AUS LG	64	5			MEXIKO	84618	116			SCHWZ	30	183		
EU	1335686	3160			BRASIL	28762	121			USA	12	161		
FRANKR	82913	291			CHINA	11441	99			SKOREA	391	4871		
NIEDL	381316	279			JAPAN	4832	96			TAIWAN	3	70		
ITAL	316870	1143			HONGK	300	73			9032 89 10				
G BRIT	264896	630			AUSTRAL	60230	256			AND REGELINSTRUM USW F ZIV LUFTFZG				
IRLAND	39943	338			9032 20 10					KG		KG		
DAENM	20649	65			DRUCKREGLER F ZIVILE LUFTFAHRZEUGE					EINF	33*	413*		
OESTER	215887	291			KG		KG			USA	33	413		
BELGI	26290	95			EINF	33*	413*			AUSF	*	*		
SCHWZ	3160	69			USA	33	413			9032 20 90				
TSCHE	482290	423			AUSF	*	*			ANDERE DRUCKREGLER				
SLOWEN	648625	1790			STUECK		STUECK			STUECK		STUECK		
KROAT	32000	103			EINF	703860*	38661*			EINF	703860*	38661*		
AEGYPT	96781	355			GEW DT	4135				GEW DT	4135			
USA	106793	355			EV	1	10			EV	1	10		
NL ANT	30600	110			LV	1	10			LV	1	10		
AUSF	3611011*	16636*			PV	180	8			PV	180	8		
GEW DT	1862				AUS LG	9	4			AUS LG	9	4		
EV	58	207			EU	303495	11542			EU	303495	11542		
PV	418838	323			FRANKR	17238	207			FRANKR	17238	207		
EU	2058919	10009			NIEDL	48560	9012			NIEDL	48560	9012		
FRANKR	356634	1148			ITAL	140742	601			ITAL	140742	601		
NIEDL	33528	433			G BRIT	82431	1242			G BRIT	82431	1242		
ITAL	470982	1412			DAENM	7064	301			DAENM	7064	301		
G BRIT	44780	2124			BELGI	3049	62			BELGI	3049	62		
IRLAND	84214	138			SCHWZ	37920	986			SCHWZ	37920	986		
DAENM	22684	419			USA	18413	579			USA	18413	579		
GRIECH	30539	239			MEXIKO	79162	7010			MEXIKO	79162	7010		
PORTUG	33732	207			PHILIP	237104	18108			PHILIP	237104	18108		
SPAN	416056	1293			SKOREA	24609	249			SKOREA	24609	249		
SCHWED	90051	1284			JAPAN	4966	116			JAPAN	4966	116		
FINNL	14068	195			AUSF	1279254*	22145*			AUSF	1279254*	22145*		
OESTER	34092	440			GEW DT	2468				GEW DT	2468			
BELGI	86803	676			LV	46	80			LV	46	80		
NORWEG	11355	61			PV	323	26			PV	323	26		
SCHWZ	22892	575			EU	921382	16042			EU	921382	16042		
TUERK	264108	1421			FRANKR	395472	8361			FRANKR	395472	8361		
LITAU	21700	69			NIEDL	3434	164			NIEDL	3434	164		
POLEN	33001	269			ITAL	17306	623			ITAL	17306	623		
TSCHE	524175	600			G BRIT	280995	2918			G BRIT	280995	2918		
UNGARN	277244	471			DAENM	1322	155			DAENM	1322	155		
RUMAEN	35000	139			PORTUG	3760	168			PORTUG	3760	168		
W RUSS	17200	84			SPAN	137230	1626			SPAN	137230	1626		
RUSSLD	112506	345			SCHWED	95387	926			SCHWED	95387	926		
S AFR	12016	134			FINNL	2218	94			FINNL	2218	94		
USA	20348	702			OESTER	16086	493			OESTER	16086	493		
KANADA	4914	109			BELGI	27248	447			BELGI	27248	447		
BRASIL	6	142			SCHWZ	2431	227			SCHWZ	2431	227		
ARGENT	800	69			POLEN	2027	180			POLEN	2027	180		
CHINA	30303	151			TSCHE	55369	458			TSCHE	55369	458		
JAPAN	36451	372			UNGARN	29383	409			UNGARN	29383	409		
TAIWAN	11	95			USA	132437	2820			USA	132437	2820		
HONGK	81715	334			MEXIKO	13488	176			MEXIKO	13488	176		
AUSTRAL	13604	111			IRAN	11239	244			IRAN	11239	244		
NEUSSE	15112	74			KUWAIT	60012	803			KUWAIT	60012	803		
9032 10 99					CHINA	163	109			CHINA	163	109		
ANDERE THERMOSTATE					SKOREA	9430	240			SKOREA	9430	240		
STUECK		STUECK			JAPAN	247	74			JAPAN	247	74		
EINF	1699152*	3821*			HONGK	12889	107			HONGK	12889	107		
GEW DT	876				AUSTRAL	14716	246			AUSTRAL	14716	246		
AUS LG	76	1			9032 89 90					AND REGELINSTRUMENT APPARAT GERAET				
EU	612658	1468			DT		DT			DT		DT		
FRANKR	77221	447			EINF	2908*	56321*			EINF	2908*	56321*		
NIEDL	61979	85			EV	56	1650			EV	56	1650		
G BRIT	6290	114			LV	1	288			LV	1	288		
IRLAND	93342	75			PV	42	875			PV	42	875		
OESTER	87483	79			AUS LG	83	920			AUS LG	83	920		
BELGI	179206	394			EU	2082	37383			EU	2082	37383		
					FRANKR	791	14086			FRANKR	791	14086		
					NIEDL	100	1688			NIEDL	100	1688		
					ITAL	186	1025			ITAL	186	1025		
					G BRIT	86	2668			G BRIT	86	2668		
					IRLAND	273	3967			IRLAND	273	3967		
					DAENM	8	149			DAENM	8	149		
					SPAN	381	9084			SPAN	381	9084		
					SCHWED	2	244			SCHWED	2	244		
					FINNL	38	2260			FINNL	38	2260		
					OESTER	235	2265			OESTER	235	2265		
					NORWEG	18	330			NORWEG	18	330		
					SCHWZ	63	1854			SCHWZ	63	1854		

Spezialhandel nach Waren

Wichtigste Ursprungs- und Bestimmungs-Länder	JANUAR 1999		dt = 100kg	1000 DM	Wichtigste Ursprungs- und Bestimmungs-Länder	JANUAR 1999		dt = 100kg	1000 DM	Wichtigste Ursprungs- und Bestimmungs-Länder	JANUAR 1999		dt = 100kg	1000 DM
	dt = 100kg	1000 DM				dt = 100kg	1000 DM				dt = 100kg	1000 DM		
TSCHE	24	346			MEXIKO	91	355			<p style="text-align: center;">KAPITEL 91</p> <p style="text-align: center;">UHRMACHERWAREN</p> <p>9101 11 00</p> <p>EL ARMBANDUHR EDELMET MECH ANZEIGE</p> <p style="text-align: center;">STUECK                      STUECK</p> <p>EINF 5245* 8528*</p> <p>GEW DT 5</p> <p>LV 8 29</p> <p>EU 609 1221</p> <p>NIEDL 13 100</p> <p>ITAL 420 249</p> <p>G BRIT 108 731</p> <p>SCHWZ 1474 7035</p> <p>HONGK 52 145</p> <p>AUSF 7510* 8431*</p> <p>GEW DT 5</p> <p>EU 7005 4264</p> <p>FRANKR 133 958</p> <p>NIEDL 2652 1297</p> <p>ITAL 26 255</p> <p>G BRIT 1744 282</p> <p>IRLAND 1134 155</p> <p>GRIECH 398 527</p> <p>SPAN 25 253</p> <p>OESTER 621 303</p> <p>BELGI 84 163</p> <p>SCHWZ 182 1643</p> <p>ALBAN 7 75</p> <p>BENIN 17 288</p> <p>USA 75 630</p> <p>JAPAN 20 54</p> <p>HONGK 175 1302</p> <p>SCHIFF 24 72</p> <p>9101 12 00</p> <p>EL ARMBANDUHR EDELM OPTELTRON ANZ</p> <p style="text-align: center;">STUECK                      STUECK</p> <p>EINF 5* 11*</p> <p>AUSF * *</p> <p>9101 19 00</p> <p>AND EL ARMBANDUHR EDELMETALL</p> <p style="text-align: center;">STUECK                      STUECK</p> <p>EINF 1* 9*</p> <p>EU 1 9</p> <p>AUSF * *</p> <p>9101 21 00</p> <p>AND ARMBANDUHR EDELMET AUT AUFZUG</p> <p style="text-align: center;">STUECK                      STUECK</p> <p>EINF 8968* 19816*</p> <p>GEW DT 14</p> <p>EU 12 36</p> <p>SCHWZ 8952 19768</p> <p>AUSF 488* 4462*</p> <p>PV 3 43</p> <p>EU 32 205</p> <p>OESTER 18 116</p> <p>SCHWZ 65 959</p> <p>PANAMA 4 51</p> <p>SINGAP 5 118</p> <p>JAPAN 56 420</p> <p>HONGK 319 2697</p> <p>9101 29 00</p> <p>AND ARMBANDUHR EDELMETALLGENHAUSE</p> <p style="text-align: center;">STUECK                      STUECK</p> <p>EINF 121* 379*</p> <p>EU 12 15</p> <p>SCHWZ 103 345</p> <p>AUSF 113* 1367*</p> <p>LV 1 20</p> <p>EU 20 225</p> <p>FRANKR 10 199</p> <p>SCHWZ 26 330</p> <p>SINGAP 23 345</p> <p>JAPAN 13 179</p> <p>HONGK 30 273</p>				
UNGARN	40	553			PHILIP	11	90							
SLOWEN	15	182			CHINA	7	50							
S AFR	24	627			SKOREA	1	58							
USA	334	9309			JAPAN	41	1550							
KANADA	4	174			AUSF	2076*	22364*							
BRASIL	8	50			EV	1	35							
ISRAEL	4	344			LV	1	473							
INDIEN	5	101			PV	1	27							
MALAYS	115	1030			EU	1181	11090							
SKOREA	3	272			FRANKR	455	1980							
JAPAN	119	2342			NIEDL	49	1272							
TAIWAN	20	184			ITAL	109	1682							
AUSF	1038*	243875*			G BRIT	194	2298							
EV	1	48			DAENM	20	438							
LV	3	107			GRIECH	5	83							
PV	58	1617			PORTUG	4	70							
EU	8421	195200			SPAN	29	424							
FRANKR	3312	71407			SCHWZ	20	311							
NIEDL	157	5637			FINNL	16	358							
ITAL	613	16272			OESTER	74	1544							
G BRIT	1366	35107			BELGI	195	595							
DAENM	26	857			NORWEG	2	53							
GRIECH	5	344			SCHWZ	30	941							
PORTUG	168	4569			TUERK	47	185							
SPAN	1824	23903			POLEN	58	256							
SCHWZ	457	15070			TSCHE	222	1123							
FINNL	31	1045			UNGARN	13	151							
OESTER	333	6655			RUSSLD	3	130							
BELGI	427	12240			TADSCH	1	58							
NORWEG	5	277			SLOWEN	25	150							
LIECHT	4	51			AEGYPT	2	59							
SCHWZ	121	2899			S AFR	12	196							
TUERK	84	1194			USA	116	1843							
POLEN	29	1009			KANADA	4	80							
TSCHE	198	2437			MEXIKO	4	190							
SLOWAK	107	3449			KOLUMB	1	57							
UNGARN	19	359			BRASIL	113	925							
SLOWEN	9	355			IRAN	11	60							
KROAT	1	155			SAUDIA	7	52							
TUNES	4	120			A EMIR	7	135							
AEGYPT	58	432			INDIEN	65	841							
NIGERI	1	95			SINGAP	22	1472							
S AFR	51	1256			PHILIP	37	103							
USA	491	17995			CHINA	14	435							
KANADA	4	260			SKOREA	33	744							
MEXIKO	40	892			JAPAN	4	62							
BRASIL	108	1330			TAIWAN	3	77							
ARGENT	7	149			HONGK	5	145							
LIBAN	4	75			AUSTR	14	345							
JORDAN	1	97			9033 00 00									
SAUDIA	1	259			AND TEILE ZUBEHOER F WARE D KAP 90									
A EMIR	4	152			EINF	555*	4556*							
INDIEN	11	198			EV	1	2							
THAIL	1	69			LV	1	8							
INDONE	4	132			PV	1	44							
MALAYS	4	329			AUS LG	4	31							
SINGAP	10	412			EU	132	2757							
CHINA	255	2658			FRANKR	14	1073							
SKOREA	100	1815			ITAL	10	80							
JAPAN	64	3013			G BRIT	14	658							
TAIWAN	5	231			DAENM	34	145							
HONGK	10	520			PORTUG	25	82							
AUSTR	138	3441			FINNL	22	505							
9032 90 10					OESTER	4	117							
TEILE USW F REGELINSTR USW ZIV LPZ					SCHWZ	67	758							
	KG	KG			POLEN	147	148							
EINF	90*	519*			TSCHE	8	55							
EV	35	97			USA	28	353							
LV	29	317			BRASIL	145	162							
AUS LG	35	97			SKOREA	19	54							
EU	35	231			JAPAN	5	97							
FRANKR	17	135			AUSF	592*	15554*							
G BRIT	21	95			LV	1	13							
USA	45	247			EU	315	8635							
AUSF	*	*			FRANKR	25	1798							
9032 90 90					NIEDL	139	1650							
AND TEILE ZUBEH F REGELINSTRUM USW					ITAL	21	984							
	DT	DT			G BRIT	38	1594							
EINF	2738*	16055*			DAENM	8	252							
EV	53	1998			GRIECH	3	115							
LV	31	29			PORTUG	11	190							
PV	31	124			SPAN	5	629							
AUS LG	75	851			SCHWZ	5	354							
EU	1757	7551			FINNL	2	82							
FRANKR	140	125			OESTER	35	542							
NIEDL	145	420			BELGI	22	397							
ITAL	1056	1225			NORWEG	1	51							
G BRIT	8	167			SCHWZ	22	481							
IRLAND	14	1382			TUERK	3	120							
DAENM	5	81			POLEN	3	55							
PORTUG	124	347			TSCHE	75	855							
SPAN	63	117			UNGARN	1	90							
SCHWZ	63	1097			RUSSLD	19	295							
FINNL	19	950			SIMBAB	12	77							
OESTER	130	392			S AFR	2	54							
BELGI	19	139			USA	64	2827							
SCHWZ	177	2655			KANADA	7	54							
TUERK	79	257			BRASIL	7	172							
POLEN	103	471			ISRAEL	1	90							
TSCHE	45	167			CHINA	13	281							
UNGARN	4	89			JAPAN	25	1054							
SLOWEN	58	110			AUSTR	1	75							
USA	314	2454												

### Spezialhandel nach Waren

Wichtigste Ursprungs- und Bestimmungs-Länder	JANUAR 1999				Wichtigste Ursprungs- und Bestimmungs-Länder	JANUAR 1999				Wichtigste Ursprungs- und Bestimmungs-Länder	JANUAR 1999			
	dt = 100kg	1000 DM	dt = 100kg	1000 DM		dt = 100kg	1000 DM	dt = 100kg	1000 DM		dt = 100kg	1000 DM	dt = 100kg	1000 DM
9101 91 00					9102 19 00					CHINA	121622	464		
EL TASCHENUHR USW EDELMETGENEAUSE					AND EL ARMBANDUHR AND GENEAUSE					HONGK	40141	214		
STUECK			STUECK		STUECK		STUECK			AUSF	26691*	286*		
EINF	78*	24*			EINF	64239*	1283*			GEW DT	60			
EU	16	6			GEW DT	66				EU	26604	236		
AUSF	236*	46*			AUS LG	4343	132			FRANKR	4751	66		
EU	236	46			EU	371	13			OESTER	6173	60		
9101 99 00					SCHWZ	2462	316			9103 90 00				
AND TASCHENUHR USW EDELMETGENEAUSE					CHINA	32296	331			AND UHR MIT KLEINUHRWERK				
STUECK			STUECK		JAPAN	2894	168			STUECK		STUECK		
EINF	283*	89*			HONGK	11754	360			EINF	2363*	21*		
EU	6	2			AUSF	4629*	276*			GEW DT	4			
SCHWZ	172	66			GEW DT	2				EU	2363	21		
AUSF	329*	79*			EU	4293	197			AUSF	*	*		
EU	329	79			9102 21 00					9104 00 10				
9102 11 00					AND ARMBANDUHR AND GEN AUT AUFZUG					ARMATURENBRETTUHR USW F ZIV LUFTF2				
EL ARMBANDUHR AND GEN MECH ANZEIGE					STUECK		STUECK			STUECK		STUECK		
STUECK			STUECK		EINF	60190*	6492*			EINF	8*	1*		
EINF	1723792*	63116*			GEW DT	43				AUSF	*	*		
GEW DT	1189				AUS LG	13843	646			9104 00 90				
PV	9366	492			EU	694	40			ARMATURENBRETTUHR USW F KFZ USW				
AUS LG	126326	2306			SCHWZ	4363	3900			STUECK		STUECK		
EU	63140	1733			THAIL	6982	226			EINF	42686*	460*		
FRANKR	26783	811			CHINA	31300	207			GEW DT	34			
NIEDL	23672	316			HONGK	16461	1086			EV	102	6		
ITAL	7347	262			AUSF	2318*	2796*			PV	6646	63		
DAENM	3810	220			GEW DT	1				EU	10466	204		
OESTER	1266	113			EU	1266	329			G BRIT	9860	196		
SCHWZ	217688	27361			ITAL	98	64			SCHWZ	16276	76		
USA	6617	246			G BRIT	909	69			TSCH	6630	66		
MEXIKO	2379	71			OESTER	66	116			MEXIKO	6162	68		
THAIL	21000	836			SCHWZ	69	170			AUSF	37616*	1121*		
CHINA	476164	4346			USA	143	243			GEW DT	37			
SKOREA	27821	669			JAPAN	360	923			PV	3760	126		
JAPAN	16374	619			HONGK	212	1023			EU	27911	647		
HONGK	890744	17362			9102 29 00					FRANKR	2621	123		
AUSF	204987*	10830*			AND ARMBANDUHR AND GENEAUSE					SCHWED	1391	72		
GEW DT	113				STUECK		STUECK			BELGI	20964	306		
PV	18366	307			EINF	18160*	666*			S APR	693	61		
EU	130266	4308			GEW DT	12				USA	4603	173		
FRANKR	13234	332			SCHWZ	3649	326			KANADA	3401	74		
NIEDL	62293	1189			HONGK	14824	216			BRASIL	140	76		
ITAL	8308	432			AUSF	660*	131*			JAPAN	307	61		
G BRIT	2844	269			GEW DT	1				9106 11 00				
DAENM	2802	96			EU	266	41			WECKER ELEKTRISCH BETRIEBEN				
GRIECH	6983	189			POLEN	400	76			STUECK		STUECK		
PORTUG	640	60			9102 91 00					EINF	1143016*	6780*		
SPAN	1376	130			AND EL TASCHENUHR USW AND GENEAUSE					GEW DT	1468			
SCHWED	2776	147			STUECK		STUECK			PV	184861	1042		
FINNL	762	66			EINF	8866*	620*			AUS LG	20716	229		
OESTER	16166	1123			GEW DT	61				EU	16784	127		
BELGI	10339	271			AUS LG	1719	6			FRANKR	6414	96		
SCHWZ	10416	937			EU	2694	109			TSCH	10196	122		
POLEN	10446	277			FRANKR	1292	90			CHINA	871066	3892		
TSCH	3463	134			SCHWZ	634	71			TAIWAN	21089	266		
UNGARN	901	60			CHINA	36536	211			HONGK	221383	1331		
UKRAIN	1666	61			HONGK	48803	204			AUSF	216872*	2431*		
SLOWEN	1609	69			AUSF	13666*	290*			GEW DT	271			
KROAT	2676	148			GEW DT	9				EU	148646	1603		
S HERZ	2671	146			9102 99 00					FRANKR	10974	148		
BR JUG	1616	76			AND TASCHENUHR USW AND GENEAUSE					NIEDL	64626	602		
USA	210	106			STUECK		STUECK			ITAL	6291	108		
A EMIR	1261	136			EINF	18486*	131*			G BRIT	4462	69		
JAPAN	6419	1404			GEW DT	9				DAENM	6466	86		
HONGK	26682	2266			EU	480	16			SPAN	10066	90		
SCHIFF	4966	626			AUSF	3231*	163*			SCHWED	17230	196		
9102 12 00					GEW DT	2				FINNL	6660	63		
EL ARMBANDUHR AND GEN OPTOELETR ANZ					9103 10 00					OESTER	21649	199		
STUECK			STUECK		UHR M KLEINUHRWERK BATTERIEBETRIEB					BELGI	8148	120		
EINF	648677*	6090*			STUECK		STUECK			SCHWZ	16624	226		
GEW DT	476				EINF	170662*	729*			POLEN	6631	66		
AUS LG	129647	381			GEW DT	279				TSCH	18038	142		
EU	1060	33			AUS LG	22322	140			S HERZ	4429	76		
THAIL	2609	106			EU	6698	22			USA	6666	102		
MALAYS	33400	232			9103 19 00					9106 16 00				
CHINA	493262	3690			AND EL ARMBANDUHR AND GENEAUSE					ANDERE WECKER				
SKOREA	6300	201			STUECK		STUECK			STUECK		STUECK		
JAPAN	7832	428			EINF	170662*	729*			EINF	71636*	324*		
HONGK	102474	1341			GEW DT	279				GEW DT	137			
AUSF	164812*	1671*			AUS LG	22322	140			PV	729	10		
GEW DT	72				EU	6698	22			AUS LG	389	2		
EU	190629	1617			9103 21 00									
NIEDL	47411	96			AND EL ARMBANDUHR AND GENEAUSE									
ITAL	20431	128			STUECK		STUECK							
G BRIT	12463	766			EINF	170662*	729*							
SPAN	62431	237			GEW DT	279								
OESTER	20610	96			AUS LG	22322	140							
BELGI	23166	117			EU	6698	22							

Spezialhandel nach Waren

Wichtigste Ursprungs- und Bestimmungs-Laender	JANUAR 1999		dt = 100kg	1000 DM	Wichtigste Ursprungs- und Bestimmungs-Laender	JANUAR 1999		dt = 100kg	1000 DM	Wichtigste Ursprungs- und Bestimmungs-Laender	JANUAR 1999		dt = 100kg	1000 DM
	dt = 100kg	1000 DM				dt = 100kg	1000 DM				dt = 100kg	1000 DM		
EU	2449	81			EU	470	176			G BRIT	20790	370		
ITAL	1873	58			G BRIT	388	182			SPAN	19989	310		
TSCHE	11025	108			SCHWZ	232	129			BELGI	351	81		
RUMAEN	6500	67			AUSP	6378*	479*			SCHWZ	948	73		
AUSP	17837*	214*			GEW DT	61				MALTA	6070	88		
GEW DT	48				EU	828	207			POLEN	38642	147		
EU	13335	134			G BRIT	265	117			CHINA	237820	2028		
NIEDL	7397	60			USA	1426	137			AUSP	767636*	15910*		
										GEW DT	1037			
9105 21 00					9105 99 90					EU	551999	11094		
WANDUHREN ELEKTRISCH BETRIEBEN					ANDERE UHREN					FRANKR	108122	2982		
STUECK			STUECK		STUECK		STUECK			NIEDL	24395	517		
EINF	472706*	2750*			EINF	367*	589*			ITAL	6579	155		
GEW DT	2618				GEW DT	165				G BRIT	182990	1692		
AUS LG	12420	172			EU	342	587			IRLAND	7444	89		
EU	39898	356			BELGI	304	527			DAENM	8163	137		
FRANKR	2137	97			AUSP	190*	305*			GRIECH	4312	112		
NIEDL	36169	222			GEW DT	95				PORTUG	6195	148		
SCHWZ	3295	131			EU	85	136			SPAN	41475	834		
POLEN	17119	119								SCHWED	28551	649		
CHINA	331990	1489			9105 10 00					FINNL	18855	429		
TAIWAN	54876	470			ARBEITSZEITREGISTRIERUHNEN USW					OESTER	26652	702		
AUSP	126138*	1999*			STUECK		STUECK			BELGI	25389	1164		
GEW DT	610				EINF	2203*	834*			NORWEG	3925	107		
EU	87953	1481			GEW DT	90				SCHWZ	30200	609		
FRANKR	7528	132			AUS LG	718	156			TUERK	13205	376		
NIEDL	4982	120			EU	100	38			ESTLD	6249	217		
ITAL	8095	104			JAPAN	1723	436			POLEN	38394	1368		
G BRIT	13852	210			AUSP	558*	317*			SLOWEN	1878	56		
DAENM	2786	65			GEW DT	24				USA	34433	460		
SPAN	8052	61			EU	511	265			ISRAEL	18463	305		
SCHWED	3604	58			ITAL	120	58			MALAYS	3415	80		
OESTER	32924	585								SKOREA	17515	213		
BELGI	4575	93			9105 20 00					AUSTR	5874	133		
SCHWZ	5580	119			PARKUHREN					NEUSEE	5976	152		
UNGARN	10353	75			STUECK		STUECK							
RUSSLD	4838	70			EINF	2203*	834*			9108 11 00				
USA	10690	144			GEW DT	90				KLEINUHRWERK ELEKTR BETR MECH ANZ				
					AUS LG	718	156			STUECK		STUECK		
9105 29 00					EU	100	38			EINF	247491*	1186*		
ANDERE WANDUHREN					JAPAN	1723	436			GEW DT	12			
STUECK			STUECK		AUSP	558*	317*			PV	2000	39		
EINF	13486*	175*			GEW DT	24				AUS LG	5790	17		
GEW DT	76				EU	511	265			SCHWZ	9170	212		
AUS LG	19	1			ITAL	120	58			THAIL	10000	66		
EU	802	66								JAPAN	7597	80		
AUSP	12080*	1359*			9106 20 00					HONGK	204175	798		
GEW DT	384				PARKUHREN					AUSP	368853*	1190*		
EU	6959	881			STUECK		STUECK			GEW DT	16			
FRANKR	658	75			EINF	347653*	971*			PV	15000	60		
NIEDL	328	85			GEW DT	480				EU	351307	1053		
ITAL	604	82			AUS LG	6384	10			FRANKR	293873	714		
G BRIT	1059	182			EU	50272	193			NIEDL	10688	57		
SPAN	2840	272			SCHWED	46233	178			ITAL	30355	171		
OESTER	785	102			TSCHE	14176	68			SCHWZ	124	83		
SCHWZ	1005	77			CHINA	256698	630			SLOWEN	15000	60		
USA	2473	308			AUSP	42939*	402*							
					GEW DT	64				9108 12 00				
9105 91 00					EU	23932	223			KLEINUHRWERK EL BETR OPTOELTR ANZ				
ANDERE UHREN ELEKTRISCH BETRIEBEN					CHILE	6905	65			STUECK		STUECK		
STUECK			STUECK							EINF	11808*	130*		
EINF	376068*	1693*			9106 90 90					GEW DT	1			
GEW DT	1160				AND ZEITKONTROLLAPPARAT ZEITMESSER					THAIL	9653	87		
PV	7500	18			STUECK		STUECK			AUSP	750*	20*		
AUS LG	20301	132			EINF	5162*	415*			EU	550	14		
EU	10584	95			GEW DT	33								
FRANKR	2647	51			AUS LG	426	9			9108 19 00				
MALAYS	5240	90			EU	1298	271			AND KLEINUHRWERK ELEKTR BETRIEBEN				
CHINA	287514	986			FINNL	1170	288			STUECK		STUECK		
TAIWAN	49170	351			USA	633	71			EINF	6876*	55*		
HONGK	20311	113			AUSP	1649*	467*			EU	1374	13		
AUSP	92547*	3252*			GEW DT	11				AUSP	*	*		
GEW DT	686				EU	1394	366							
EU	45527	892			NIEDL	550	181			9108 20 00				
FRANKR	7553	140			OESTER	147	51			KLEINUHRWERK M AUTOMATISCH AUFZUG				
NIEDL	1588	52								STUECK		STUECK		
ITAL	3332	67			9107 00 00					EINF	2926*	156*		
G BRIT	19260	328			ZEITSCHALTER ANDERE ZEITAUSSCHUESER					SCHWZ	2905	155		
SPAN	4452	101			STUECK		STUECK			AUSP	47*	28*		
BELGI	2041	51			EINF	455918*	8086*							
TSCHE	1812	52			GEW DT	1194				9108 91 00				
USA	34589	1522			PV	1279	16			KLEINUHRWERK GR ABMESSUNG <33,8MM				
BRASIL	583	525			EU	154090	5544			STUECK		STUECK		
AUSTR	3313	72			FRANKR	106142	4590			EINF	2359*	109*		
					ITAL	14014	225			GEW DT	1			
9105 99 10										SCHWZ	1819	106		
ANDERE TISCH- ODER KAMINUHREN														
STUECK			STUECK											
EINF	3437*	382*												
GEW DT	30													
PV	425	4												

Spezialhandel nach Waren

Wichtigste Ursprungs- und Bestimmungs-Laender	JANUAR 1999				Wichtigste Ursprungs- und Bestimmungs-Laender	JANUAR 1999				Wichtigste Ursprungs- und Bestimmungs-Laender	JANUAR 1999			
	dt = 100kg	1000 DM	dt = 100kg	1000 DM		dt = 100kg	1000 DM	dt = 100kg	1000 DM		dt = 100kg	1000 DM	dt = 100kg	1000 DM
AUSF	*	*			9110 11 10					AUSF	3448*	392*		
9108 99 00					KLEINUHRWERK N ZUGGES SPIRALFUNRUH					EU	178	10		
ANDERE KLEINUHRWERKE					STUECK	STUECK				SCHWZ	2387	294		
STUECK			STUECK		EINF	3075*	7*			HONGK	462	63		
EINF	788*	7*			AUSF	*	*			9111 20 90				
AUSF	*	*			9110 11 90					GENAEUSE UNED MET UHR POS 9101 -02				
9109 11 00					AND KLEINUHRWERK N ZUSAMMENSETZT					STUECK	STUECK			
AND UHRWERK F WECKER ELEKTR BETR					STUECK	STUECK				EINF	59487*	599*		
STUECK			STUECK		EINF	84598*	219*			GEW DT	15			
EINF	26447*	174*			SCHWZ	83074	209			PV	579	37		
GEW DT	15				AUSF	*	*			EU	1026	12		
PV	16429	154			9110 12 00					SCHWZ	4814	117		
THAIL	10000	74			UNVOLLSTAENDIGE ZUSAMMGES UHRWERKE					CHINA	8285	59		
HONGK	8429	87			KG	KG				HONGK	44938	372		
AUSF	181441*	512*			EINF	387*	306*			AUSF	343*	29*		
GEW DT	45				PV	144	131			EU	343	29		
EU	123988	380			THAIL	144	131			9111 80 00				
G BRIT	43250	148			JAPAN	26	65			AND GENAEUSE F UHR POS 9101 9102				
GRIECH	36000	75			HONGK	144	76			STUECK	STUECK			
9109 19 10					AUSF	1342*	153*			EINF	11328*	254*		
AND EL UHRWERK BREIT <SOMN ZIV LFZ					EU	309	71			GEW DT	1			
STUECK			STUECK		FRANKR	303	63			JAPAN	3592	193		
EINF	*	*			HONGK	1030	75			HONGK	7271	58		
AUSF	*	*			9110 19 00					AUSF	3493*	223*		
9109 19 90					UHRROHWERKE					GEW DT	1			
ANDERE UHRWERKE BATTERIE/NETZ					KG	KG				PV	3493	223		
STUECK			STUECK		EINF	232*	51*			9111 90 00				
EINF	84627*	473*			AUSF	*	*			GENAEUSETEILE F UHR POS 9101 9102				
GEW DT	49				9110 90 00					KG	KG			
PV	31764	287			AND UHRWERKE NICHT D TEILW ZUGES					EINF	245*	361*		
AUS LG	3213	6			KG	KG				PV		9		
EU	200	11			EINF	9308*	2058*			EU	18	3		
POLEN	10464	84			PV	1693	530			SCHWZ	115	152		
THAIL	18000	159			SCHWZ	11	56			CHINA	16	91		
MALAYS	6804	75			TSCHE	806	300			JAPAN	45	106		
CHINA	40000	75			THAIL	5144	1006			AUSF	206*	189*		
AUSF	386033*	1560*			MALAYS	544	140			PV	162	133		
GEW DT	192				CHINA	638	132			EU	37	11		
PV	15347	69			JAPAN	163	307			SCHWZ	41	122		
EU	316130	1054			HONGK	1002	117			9112 10 00				
FRANKR	72258	308			AUSF	1213*	305*			GENAEUSE METALL F AND UHRMACHWARE				
ITAL	74952	164			PV	120	47			STUECK	STUECK			
G BRIT	43049	149			EU	1084	212			EINF	777*	15*		
SPAN	19230	112			G BRIT	390	106			GEW DT	3			
SCHWED	21596	78			SPAN	660	97			AUSF	526*	12*		
FINNL	23976	55			POLEN	139	54			GEW DT	1			
OESTER	10751	54			9111 10 00					9112 80 00				
USA	12373	248			EDELMETGENAEUSE F UHR POS 9101 -02					AND GENAEUSE F AND UHRMACHERWAREN				
HONGK	900	89			STUECK	STUECK				STUECK	STUECK			
9109 90 10					EINF	12071*	1142*			EINF	9838*	16*		
AND UHRWERK BREITE <SOMN ZIV LFZG					GEW DT	2				GEW DT	19			
STUECK			STUECK		LV	1	12			AUSF	22660*	36*		
EINF	*	*			EU	456	133			GEW DT	8			
AUSF	*	*			ITAL	403	128			PV	18990	6		
9109 90 90					SCHWZ	1616	742			EU	14	6		
AND UHRWERK VOLLSTAEND ZUSAMMENGES					THAIL	10000	264			9112 90 00				
STUECK			STUECK		AUSF	1001*	628*			GENAEUSETEILE F AND UHRMACHERWAREN				
EINF	111130*	419*			EU	240	49			DT	DT			
GEW DT	32				SCHWZ	602	535			EINF	101*	94*		
PV	21472	153			9111 20 10					AUSF	6*	44*		
EU	82079	164			GENAEUSE VERGOLD UHR POS 9101 -02					PV	3	13		
ITAL	82079	164			STUECK	STUECK				EU		6		
POLEN	9920	51			EINF	21144*	354*							
TSCHE	11982	83			GEW DT	7								
AUSF	21189*	2157*			PV	177	12							
GEW DT	362				EU	1789	67							
EU	9368	866			FRANKR	1784	56							
ITAL	3711	254			HONGK	17712	241							
G BRIT	1106	121												
PORTUG	736	60												
SPAN	942	79												
FINNL	599	50												
BELGI	841	183												
USA	11321	1219												



Spezialhandel nach Waren

Wichtigste Ursprungs- und Bestimmungs-Länder	JANUAR 1999		dt = 100kg	1000 DM	dt = 100kg	1000 DM	Wichtigste Ursprungs- und Bestimmungs-Länder	JANUAR 1999		dt = 100kg	1000 DM	dt = 100kg	1000 DM	Wichtigste Ursprungs- und Bestimmungs-Länder	JANUAR 1999		dt = 100kg	1000 DM	dt = 100kg	1000 DM		
	dt = 100kg	1000 DM						dt = 100kg	1000 DM						dt = 100kg	1000 DM					dt = 100kg	1000 DM
9113 10 10					9114 10 00					KAPITEL 92												
UHRARMBÄNDER AUS EDELMETALLEN					UHRFEDERN EINSCHL SPIRALFEDERN					MUSIKINSTRUMENTE; TEILE UND ZUBEHÖR FÜR DIESE INSTRUMENTE												
	KG		KG			KG		KG														
EINF	30*	479*			EINF	831*	212*															
EU	18	204			TSCHE	468	140															
ITAL	6	89			AUSF	1775*	428*															
OESTER	10	111			EU	1236	166															
SCHWZ	12	276			ITAL	426	71															
AUSF	24*	666*			PORTUG	241	60															
EU	3	183			SCHWZ	186	146															
FRANKR	1	66			9114 20 00																	
NIEDL		96			UHRENSTEINE																	
SCHWZ	14	659				KG		KG														
JAPAN	7	118			EINF	71*	302*															
9113 10 90					9114 30 00																	
UHRARMBAND A EDELMETALLPLATTIERUNG					ZIFFERBLÄTTER																	
	KG		KG			KG		KG														
EINF	4*	16*			EINF	386*	336*															
AUSF	9*	16*			EU	63	24															
EU	6	4			SCHWZ	91	234															
9113 20 00					AUSF	1166*	219*															
UHRARMBAND UNED MET AUCH VERGOLDET					EU	233	60															
	KG		KG		USA	616	64															
EINF	4996*	993*			9114 40 00																	
EU	129	30			WERKPLATTEN UND BRUECKEN																	
SCHWZ	799	470				KG		KG														
CHINA	2006	206			EINF	1*	24*															
HONGK	1917	232			AUSF	1063*	434*															
AUSF	2424*	666*			SCHWZ	1063	434															
EU	1730	424			9114 90 00																	
FRANKR	376	109			ANDERE UHRENTHEILE AWGNI																	
NIEDL	212	67				DT		DT														
SPAN	216	66			EINF	126*	2314*															
OESTER	482	62			EY		3															
SCHWZ	480	196			LV		10															
9113 90 10					PY		22															
UHRARMBAND A LEDER REKONSTIT LEDER					AUS LG		36															
	KG		KG		EU	28	197															
EINF	6031*	2244*			G BRIT	4	141															
PV	663	143			SCHWZ	29	1741															
EU	137	101			POLEN	36	100															
FRANKR	7	63			CHINA	12	82															
SCHWZ	287	487			JAPAN	1	63															
USA	13	691			AUSF	772*	6848*															
CHINA	3483	607			PV	41	1244															
HONGK	1886	340			EU	173	1206															
AUSF	438*	373*			FRANKR	20	116															
EU	139	66			NIEDL	31	396															
SCHWZ	192	173			ITAL	26	104															
HONGK	97	66			G BRIT	27	217															
9113 90 30					SPAN	28	183															
UHRARMBÄNDER AUS KUNSTSTOFFEN					NORWEG	6	60															
	KG		KG		SCHWZ	121	1339															
EINF	1348*	206*			POLEN	43	168															
EU	87	21			TSCHE	20	216															
JAPAN	111	79			UNGARN	10	162															
AUSF	64*	20*			RUSSLD	17	163															
EU	30	6			SLOWEN	14	69															
9113 90 90					S AFR	4	103															
ANDERE UHRARMBÄNDER					USA	201	860															
	KG		KG		KANADA	4	63															
EINF	736*	186*			THAIL	18	761															
EU	16	6			MALAYS	44	67															
SCHWZ	26	66			JAPAN	13	98															
CHINA	661	66			HONGK	33	748															
JAPAN	16	66																				
AUSF	5*	1*																				
EU	5	1																				
9201 10 10					9201 10 90					Klavier m Auftr Stehend Rahmen Neu												
										STUECK												
EINF	1216*	3432*			EU	176	717															
GEW DT	2613				G BRIT	176	717															
LV	1	12			POLEN	26	64															
PV	7	19			TSCHE	303	843															
AUS LG	632	1696			INDONE	124	273															
EU	176	717			CHINA	233	442															
G BRIT	176	717			SKOREA	166	434															
POLEN	26	64			JAPAN	177	630															
TSCHE	303	843			AUSF	670*	4166*															
INDONE	124	273			GEW DT	1433																
CHINA	233	442			EU	697	3316															
SKOREA	166	434			FRANKR	206	1338															
JAPAN	177	630			NIEDL	121	771															
AUSF	670*	4166*			ITAL	82	344															
GEW DT	1433				G BRIT	81	289															
EU	697	3316			SCHWED	4	62															
FRANKR	206	1338			OESTER	40	232															
NIEDL	121	771			BELGI	48	226															
ITAL	82	344			SCHWZ	38	366															
G BRIT	81	289			USA	13	160															
SCHWED	4	62			JAPAN	3	64															
OESTER	40	232			HONGK	4	109															
BELGI	48	226			9201 10 00																	
SCHWZ	38	366			Klavier m Auftr Stehend Rahmen Gebr																	
USA	13	160				KG		KG														
JAPAN	3	64			EINF	122*	246*															
HONGK	4	109			GEW DT	263																
9201 10 90					POLEN	24	70															
					JAPAN	69	164															
					AUSF	1*	4*															
					GEW DT	2																
					EU	1	4															
					9201 20 00																	
					FLUEGEL																	
						KG		KG														
					EINF	203*	1963*															
					GEW DT	607																
					EV	1	113															
					PV	3	6															
					AUS LG	148	1449															
					EU	6	31															
					SCHWZ	1	113															
					POLEN	24	169															
					TSCHE	11	79															
					SKOREA	22	160															
					JAPAN	137	1363															
					AUSF	170*	6622*															
					GEW DT	674																
					LV	1	10															
					PV	1	73															
					EU	104	3404															
					FRANKR	24	861															
					NIEDL	17	326															
					ITAL	7	270															
					G BRIT	18	663															
					DAENM	3	183															
					SPAN	4	406															
					OESTER	17	483															
					BELGI	14	353															
					NORWEG	1	62															
					SCHWZ	4	168															
					USA	32	1136															
					MEXIKO	2	167															
					MALAYS	1	66															
					JAPAN	12	600															
					TAIWAN	3	206															
					HONGK	9	676															
					9201 90 00																	
					CEMBALO AND SAITENINSTRUM M KLAVIATUR																	
						DT		DT														
					EINF	6*	34*															
					AUSF	2*	66*															
					EU	5	2															

Spezialhandel nach Waren

Wichtigste Ursprungs- und Bestimmungs-Länder	JANUAR 1999				Wichtigste Ursprungs- und Bestimmungs-Länder	JANUAR 1999				Wichtigste Ursprungs- und Bestimmungs-Länder	JANUAR 1999			
	dt = 100kg	1000 DM	dt = 100kg	1000 DM		dt = 100kg	1000 DM	dt = 100kg	1000 DM		dt = 100kg	1000 DM	dt = 100kg	1000 DM
9202 10 10					9203 00 10					BELGI	55	52		
GEIGEN					ORGEL (M PFEIFE U KLAVIATUR) REGISTER					USA	52	239		
										JAPAN	48	148		
	STUECK		STUECK			DT	DT			9205 90 00				
EINF	762*	199*			EINF	91*	980*			ANDERE BLASINSTRUMENTE				
GEW DT	11				EU	48	487				KG		KG	
LV	5	4			FRANKR	48	487							
TSCHE	266	57			SCHWZ	46	483							
RUMAEN	135	51			AUSP	106*	5*			EINF	18372*	3294*		
USA	12	55			9203 00 90					LV	6	30		
AUSP	1414*	807*			HARMONIUM AEHNL INSTR M KLAVIATUR					PV	48	24		
GEW DT	9									AUS LG	4737	1223		
PV	1	27			STUECK	STUECK				EU	911	106		
EU	228	77			EINF	4*	7*			FRANKR	78	66		
USA	557	323			GEW DT	1				TSCHE	927	84		
JAPAN	433	302			AUSP	1*	3*			USA	44	57		
9202 10 90					9204 10 10					CHINA	2021	173		
ANDERE STREICHINSTRUMENTE					AKKORDEON U AEHNL INSTR <80 BAESSE					JAPAN	5512	1648		
	STUECK		STUECK							TAIWAN	6443	907		
EINF	823*	192*			STUECK	STUECK				AUSP	9272*	2313*		
GEW DT	27				EINF	451*	261*			EV	7	26		
LV	35	33			GEW DT	49				LV	6	26		
RUMAEN	84	59			EU	18	56			PV	1	40		
SKOREA	351	52			ITAL	15	56			EU	2488	918		
AUSP	460*	708*			TSCHE	374	198			FRANKR	202	155		
GEW DT	13				AUSP	356*	241*			NIEDL	989	242		
EU	95	119			GEW DT	21				G BRIT	81	73		
SCHWZ	39	43			EU	156	102			OESTER	637	230		
USA	212	248			G BRIT	88	58			BELGI	361	99		
JAPAN	82	221			USA	167	115			SCHWZ	413	194		
9202 90 10					9204 10 90					TUERK	13	52		
HARFEN					AKKORDEON U AEHNL INSTR >80 BAESSE					USA	1983	451		
	STUECK		STUECK							CHILE	3520	157		
EINF	25*	106*			STUECK	STUECK				JAPAN	412	330		
GEW DT	9				EINF	193*	180*			TAIWAN	110	53		
SKOREA	25	106			GEW DT	25				9206 00 00				
AUSP	3*	55*			EU	18	60			SCHLAGINSTRUMENTE				
GEW DT	2				ITAL	18	60				DT		DT	
9202 90 30					TSCHE	173	111			EINF	815*	1417*		
GITARREN					AUSP	103*	141*			AUS LG	96	272		
	STUECK		STUECK		GEW DT	10				EU	26	134		
EINF	15180*	1948*			EU	59	79			ITAL	21	88		
GEW DT	350				FRANKR	65	73			USA	27	168		
LV	2	15			9204 20 00					KANADA	9	90		
PV	129	16			MUNDHARMONIKAS					THAIL	84	86		
AUS LG	1762	394								INDONE	55	57		
EU	2265	336			STUECK	STUECK				CHINA	154	159		
SPAN	2245	334			EINF	48137*	125*			JAPAN	21	123		
TSCHE	2287	193			GEW DT	41				TAIWAN	385	441		
BULGAR	2206	113			AUS LG	1983	7			AUSP	385*	1434*		
USA	139	182			TSCHE	13155	83			EU	222	629		
INDONE	619	54			AUSP	78432*	1090*			FRANKR	30	80		
CHINA	3449	166			GEW DT	76				NIEDL	40	157		
SKOREA	1693	371			EU	383	5			ITAL	29	55		
JAPAN	61	54			USA	55686	759			OESTER	59	143		
TAIWAN	1877	427			KANADA	4205	53			BELGI	13	55		
AUSP	1870*	495*			JAPAN	14797	227			SCHWZ	33	139		
GEW DT	43				9205 10 00					USA	112	555		
EU	1529	383			BLECHBLASINSTRUMENTE					9207 10 10				
NIEDL	306	79								ORGELN TOM ELEKTRISCH ERZEUGT USW				
GRIECH	202	58			STUECK	STUECK					STUECK	STUECK		
OESTER	777	198			EINF	2185*	1415*			EINF	3038*	547*		
9202 90 90					GEW DT	91				GEW DT	155			
ANDERE SAITENINSTRUMENTE					EV	1	3			AUS LG	7	17		
	STUECK		STUECK		LV	23	10			EU	97	332		
EINF	12178*	400*			PV	5	4			ITAL	97	332		
GEW DT	148				AUS LG	582	432			THAIL	2300	74		
AUS LG	230	1			EU	31	40			JAPAN	123	63		
EU	75	9			TSCHE	93	69			AUSP	208*	548*		
RUMAEN	490	51			USA	353	407			GEW DT	111			
CHINA	10187	238			BRASIL	252	58			EU	14	100		
AUSP	110*	72*			JAPAN	631	505			OESTER	5	64		
GEW DT	2				TAIWAN	799	317			SCHWZ	33	73		
EU	59	27			AUSP	1093*	1861*			TSCHE	40	55		
					GEW DT	58				JAPAN	89	329		
					EU	822	1304			9207 10 30				
					FRANKR	59	99			DIGITAL-PIANOS				
					NIEDL	223	353				STUECK	STUECK		
					ITAL	134	175			EINF	2888*	4116*		
					G BRIT	51	88			GEW DT	1467			
					SPAN	31	78			AUS LG	2478	3654		
					OESTER	220	299			EU	225	227		
										ITAL	220	218		
										INDONE	840	1039		
										SKOREA	111	159		
										JAPAN	1710	2580		
										AUSP	387*	885*		
										GEW DT	282			

Spezialhandel nach Waren

Wichtigste Ursprungs- und Bestimmungs-Laender	JANUAR 1999		dt = 100kg	1000 DM	Wichtigste Ursprungs- und Bestimmungs-Laender	JANUAR 1999		dt = 100kg	1000 DM	Wichtigste Ursprungs- und Bestimmungs-Laender	JANUAR 1999		dt = 100kg	1000 DM
	dt = 100kg	1000 DM				dt = 100kg	1000 DM				dt = 100kg	1000 DM		
EU	377	873			EU	19	93			JAPAN	17	344		
NIEDL	117	381			9208 90 00					9209 93 00				
ITAL	81	116			ANDERE MUSIKINSTRUMENTE					TEILE ZUBEHOER F MUSIKINSTR POS 9203				
OESTER	59	181			EINF	68*	172*			EINF	15*	121*		
BELGI	50	134			AUS LG	1	2			EU	8	54		
9207 10 50					EU	2	17			AUSP	121*	1822*		
SYNTHESIZER				STUECK	HONGK	18	52			EU	46	683		
EINF	1253*	1552*			AUSF	11*	147*			NIEDL	13	235		
GEW DT	226				PV	3	3			ITAL	7	58		
AUS LG	517	624			EU	4	66			DAENM	5	50		
EU	207	386			9209 10 00					SPAN	4	136		
ITAL	199	372			METRONOME STIMMGABELN STIMMPFEIFEN					SCHWED	5	88		
SKOREA	86	187			EINF	21*	332*			SCHWZ	21	195		
JAPAN	909	947			LV	1	34			USA	30	258		
AUSF	161*	379*			AUS LG	1	6			KANADA	5	56		
GEW DT	26				CHINA	12	164			SKOREA	8	120		
EU	152	340			TAIWAN	5	56			JAPAN	3	120		
NIEDL	48	72			AUSP	375*	1408*			9209 94 00				
G BRIT	27	83			EINSCHL. 9209 91 00					TEILE ZUBEHOER F MUSIKINSTR POS 9207				
9207 10 80					9209 20 00					EINF	575*	1189*		
AND INSTR M KLAVIATUR TON ELEKTR ERZ				DT	MUSIKWERKE FUER SPIELDOSEN					PV	1	13		
EINF	1393*	7636*			EINF	26*	226*			AUS LG	41	281		
AUS LG	1050	5986			EU	2	2			EU	406	338		
EU	287	960			SCHWZ	14	171			ITAL	408	336		
NIEDL	31	65			AUSF	5*	27*			USA	25	197		
ITAL	256	894			EU	2	8			SKOREA	20	124		
MALAYS	71	210			9209 30 00					JAPAN	51	468		
CHINA	600	2798			MUSIKSAITEN					AUSF	84*	751*		
JAPAN	428	3543			EINF	6541*	1073*		KG	PV	22	69		
AUSF	218*	1334*			AUS LG	62	5			EU	25	332		
EU	166	1057			EU	1241	604			NIEDL	5	50		
NIEDL	79	529			FRANKR	414	83			ITAL	5	81		
SCHWED	8	65			DAENM	43	51			G BRIT	4	53		
OESTER	48	248			OESTER	436	372			SCHWZ	8	57		
BELGI	17	117			USA	4725	419			TSCHE	24	88		
JAPAN	34	145			AUSP	3141*	1460*		KG	USA	18	213		
9207 90 10					EU	1947	406			9209 99 10				
GITARREN TON ELEKTR ERZEUGT VERST				STUECK	ITAL	663	90			TEILE ZUBEHOER F MUSIKINSTR POS 9204				
EINF	7028*	2245*			OESTER	532	99			EINF	47*	270*		
GEW DT	324				SCHWZ	43	78			EU	2	30		
AUS LG	629	167			USA	211	281			TSCHE	17	66		
USA	742	790			JAPAN	229	365			CHINA	28	172		
MEXIKO	332	121			9209 91 00					AUSF	18*	112*		
INDONE	2019	315			TEILE UND ZUBEHOER FUER KLAVIERE					EU	2	2		
SKOREA	3176	827			EINF	591*	768*			9209 99 30				
TAIWAN	605	148			EU	50	134			TEILE ZUBEHOER F MUSIKINSTR POS 9205				
AUSF	701*	453*			ITAL	45	116			EINF	26*	454*		
GEW DT	30				POLEN	80	58			LV		3		
EU	508	321			TSCHE	286	213			AUS LG		8		
NIEDL	167	81			JAPAN	160	338			EU	3	91		
ITAL	90	76			AUSFUHR UNTER 9209 10 00					OESTER	1	56		
USA	27	81			9209 92 00					TSCHE	5	70		
9207 90 90					TEILE ZUBEHOER F MUSIKINSTR POS 9202					USA	8	225		
ANDERE MUSIKINSTR TON ELEKTR ERZEUGT				DT	EINF	125*	511*			AUSF	194*	605*		
EINF	122*	1894*			PV	2	34			EU	85	297		
EV		4			AUS LG	1	6			FRANKR	33	98		
AUS LG	83	963			EU	3	78			NIEDL	13	66		
EU	3	27			TSCHE	24	177			OESTER	16	88		
MALAYS	16	75			USA	9	91			SCHWZ	16	62		
SKOREA	6	85			AUSF	165*	2062*			USA	7	90		
JAPAN	93	1363			PV	4	50			CHINA	20	51		
AUSF	12*	351*			EU	21	540			JAPAN	51	233		
EU	8	157			FRANKR	2	96			9209 99 80				
NIEDL	4	70			G BRIT	2	77			AND TEILE ZUBEHOER F MUSIKINSTRUMENTE				
USA	3	118			SPAN	1	57			EINF	399*	718*		
9208 10 00					OESTER	6	99			AUS LG	63	150		
SPIELDOSEN					SCHWZ	3	56			EU	32	39		
EINF	249*	449*			TSCHE	26	148			USA	38	181		
AUS LG	30	23			USA	39	624			INDONE	42	69		
EU	6	22			SRILAN	40	82			JAPAN	20	109		
CHINA	152	232			SKOREA	5	63			TAIWAN	150	210		
TAIWAN	26	69								AUSF	170*	1206*		
AUSF	50*	160*								EU	48	232		
PV	3	12								OESTER	15	69		
										NORWEG	7	50		
										SCHWZ	52	435		
										USA	21	150		

**Spezialhandel nach Waren**

Wichtigste Ursprungs- und Bestimmungs-Laender	JANUAR 1999				Wichtigste Ursprungs- und Bestimmungs-Laender	JANUAR 1999				Wichtigste Ursprungs- und Bestimmungs-Laender	JANUAR 1999			
	dt = 100kg		1000 DM			dt = 100kg		1000 DM			dt = 100kg		1000 DM	
<b>ABSCHNITT XIX</b>														
<b>WAFFEN UND MUNITION; TEILE DAVON UND ZUBEHOER</b>														
<b>KAPITEL 93</b>														
<b>WAFFEN UND MUNITION; TEILE DAVON UND ZUBEHOER</b>														
9301 00 00														
KRIEGSWAFFEN AUSG REVOLVER USW														
EINF * *														
AUSP * *														
9302 00 10														
REVOLVER PISTOLE MIT KALIBER >9MM														
STUECK STUECK														
EINF 4074* 2260*														
GEW DT 46														
AUS LG 1930 982														
EU 178 136														
ITAL 84 58														
OESTER 74 56														
TSCHE 811 293														
USA 2008 1398														
KANADA 288 231														
BRASIL 390 107														
AUSP 3309* 1787*														
GEW DT 31														
LV 98 94														
EU 731 487														
FRANKR 148 98														
ITAL 103 88														
SPAN 222 111														
OESTER 109 77														
SCHWZ 236 126														
POLEN 288 78														
TSCHE 130 57														
USA 1663 827														
ARGENT 180 101														
9302 00 90														
ANDERE REVOLVER UND PISTOLEN														
STUECK STUECK														
EINF 1065* 287*														
GEW DT 11														
PV 4 2														
AUS LG 189 43														
EU 267 70														
RUSSLD 860 103														
USA 192 78														
AUSP 780* 255*														
GEW DT 4														
EU 214 181														
9303 10 00														
VORDERLADER														
STUECK STUECK														
EINF 423* 88*														
GEW DT 9														
EU 322 49														
AUSP 133* 49*														
GEW DT 2														
EU 117 48														
9303 20 10														
JAGDGEWEHRE USW M EINEM LAUF GLATT														
STUECK STUECK														
EINF 536* 271*														
GEW DT 21														
LV 2 4														
AUS LG 293 89														
EU 147 166														
BELGI 138 166														
USA 236 87														
AUSP 236* 304*														
GEW DT 8														
EU 102 30														
USA 49 224														
9303 20 95														
AND JAGDGEWEHR USW MIND 1 GL LAUF														
STUECK STUECK														
EINF 932* 730*														
GEW DT 34														
LV 3 16														
AUS LG 203 82														
EU 366 439														
ITAL 224 387														
BELGI 118 81														
TUERK 253 83														
TSCHE 80 97														
AUSP 492* 812*														
GEW DT 17														
LV 3 13														
EU 433 646														
FRANKR 190 198														
GRIECH 23 83														
SCHWED 51 181														
OESTER 93 110														
JAPAN 18 80														
9303 30 00														
ANDERE JAGD- UND SPORTGEWEHRE														
STUECK STUECK														
EINF 2599* 1354*														
GEW DT 89														
EV 1 1														
LV 1 3														
AUS LG 644 272														
EU 528 539														
FINNL 101 179														
OESTER 61 132														
BELGI 287 146														
TSCHE 826 230														
BR JUG 137 63														
USA 872 338														
BRASIL 248 88														
AUSP 1902* 2427*														
GEW DT 87														
EV 80 78														
EU 1894 1852														
FRANKR 678 710														
ITAL 93 92														
G BRIT 209 188														
DAENM 80 198														
SPAN 144 133														
SCHWED 71 110														
OESTER 211 222														
BELGI 84 113														
SCHWZ 133 86														
USA 131 386														
CHINA 22 83														
9303 90 00														
AND FEUERWAFFEN U AEHNL GERAETE														
STUECK STUECK														
EINF 480* 97*														
GEW DT 4														
LV 6 28														
EU 180 40														
AUSP 5303* 629*														
GEW DT 87														
EU 2466 306														
FRANKR 761 91														
NIEDL 441 84														
OESTER 639 97														
USA 160 87														
PHILIP 600 71														
9304 00 00														
ANDERE WAFFEN														
DT DT														
EINF 271* 2714*														
AUS LG 17 81														
EU 46 2263														
OESTER 37 2221														
SCHWZ 3 107														
CHINA 177 119														
AUSP 296* 2827*														
EU 252 1980														
FRANKR 88 897														
NIEDL 6 63														
ITAL 58 461														
G BRIT 28 217														
DAENM 8 147														
GRIECH 28 88														
SPAN 8 80														
SCHWED 3 81														
OESTER 18 164														
BELGI 7 71														
SCHWZ 12 181														
USA 8 109														
9305 10 00														
TEILE U ZUBEHOER F REVOLVER PISTOLEN														
EINF 23* 440*														
AUS LG 3														
EU 8 206														
ITAL 2 112														
SPAN 2 53														
SCHWZ 4 82														
USA 9 137														
AUSP 37* 1855*														
EU 11 162														
USA 28 1691														
9305 21 00														
GLATT LAUF F GEWEHR DER POS 9303														
STUECK STUECK														
EINF 828* 78*														
GEW DT 8														
AUS LG 2 1														
EU 7 2														
SCHWZ 898 87														
AUSP 40* 92*														
EU 4 7														
USA 36 88														
9305 29 30														
KOLBENROHLING F GEWEHR DER POS 9303														
DT DT														
EINF 9* 108*														
EU 8 98														
OESTER 8 98														
AUSP 15* 51*														
9305 29 95														
AND TEIL ZUBEHOER F GEWEHR D POS 9303														
EINF 45* 481*														
PV 5 10														
AUS LG 2														
EU 21 259														
ITAL 18 84														
DAENM 50														
OESTER 3 87														
USA 8 61														
ISRAEL 2 106														
AUSP 40* 1048*														
EU 18 372														
FRANKR 3 88														
G BRIT 6 58														
PORTUG 3 83														
OESTER 8 87														
LIECHT 13 483														
9305 90 10														
AND TEIL ZUBEH F KRIEGSWAFFEN POS 9301														
EINF * *														
AUSP * *														
9305 90 90														
AND TEIL ZUBEH F WAFFEN POS 9301-9304														
EINF 64* 7316*														
LV 7														
EU 54 6516														
FRANKR 6 6274														
ITAL 47 238														
LIECHT 8 786														
AUSP 41* 1155*														
EU 21 740														
NIEDL 14 409														
G BRIT 3 188														
OESTER 2 82														
LIECHT 2 98														
SCHWZ 6 88														
MEXIKO 9 71														
JAPAN 3 188														

Spezialhandel nach Waren

Wichtigste Ursprungs- und Bestimmungs-Laender	JANUAR 1999		dt = 100kg	1000 DM	Wichtigste Ursprungs- und Bestimmungs-Laender	JANUAR 1999		dt = 100kg	1000 DM	Wichtigste Ursprungs- und Bestimmungs-Laender	JANUAR 1999		dt = 100kg	1000 DM
	dt = 100kg	1000 DM				dt = 100kg	1000 DM				dt = 100kg	1000 DM		
<b>9306 10 00</b> <b>KARTUSCHE F BOLZSETZWERKZ USW</b> 1000 ST                      1000 ST EINF 2396* 125* GEW DT 43 EU 755 45 S AFR 1615 78 AUSF 19788* 974* GEW DT 216 EU 5710 331 ITAL 1862 92 G BRIT 1690 77 DAENM 300 51 SCHWED 1348 62 NORWEG 1455 72 SKOREA 9200 378 HONGK 2000 79 <b>9306 21 00</b> <b>PATRONE F GEWEHR M GLATT LAUF</b> 1000 ST                      1000 ST EINF 3805* 647* GEW DT 1466 AUS LG 4 3 EU 2358 422 ITAL 1373 216 BELGI 965 200 UNGARN 1008 170 AUSF 895* 191* GEW DT 239 EU 500 118 FRANKR 339 62 <b>9306 29 40</b> <b>PATRONHULSE GEWEHR GLATT LF</b> 1000 ST                      1000 ST EINF 1517* 147* GEW DT 192 EU 1371 138 FRANKR 1164 128 AUSF * * <b>9306 29 70</b> <b>AND MUNITION GESCHOSS GEWEHR GLATT LF</b> DT                      DT EINF 333* 254* PV 1 2 AUS LG 2 2 EU 268 122 SPAN 257 105 USA 29 57 AUSF 1075* 1174* EU 301 373 FRANKR 95 116 ITAL 63 78 G BRIT 60 87 SCHWZ 128 178 POLEN 48 69 USA 115 172 SAUDIA 314 157 <b>9306 30 10</b> <b>PATRONE F REVOLVER USW POS 9301 9302</b> EINF 1139* 1829* AUS LG 169 182 EU 556 1117 ITAL 180 320 OESTER 186 498 BELGI 190 299 TSCH 239 269 S AFR 113 141 USA 111 83 KANADA 30 93 BRASIL 20 102 AUSF 605* 2468* EU 576 2420 NIEDL 423 2194 OESTER 71 91 <b>9306 30 30</b> <b>AND MUNITION F WAFEN DER POS 9301</b> EINF * * AUSF * *					<b>9306 30 91</b> <b>ZENTRALFEUERPATRONEN</b> 1000 ST                      1000 ST EINF 4509* 602* GEW DT 357 AUS LG 3827 263 EU 241 182 BELGI 221 153 TSCH 293 118 S AFR 252 61 USA 3453 172 SKOREA 230 57 AUSF 9710* 1967* GEW DT 2133 EU 740 725 FRANKR 197 150 ITAL 72 98 OESTER 311 375 USA 6815 1167 <b>9306 30 93</b> <b>RANDFEUERPATRONEN</b> 1000 ST                      1000 ST EINF 10500* 352* GEW DT 287 AUS LG 4430 134 EU 4552 162 G BRIT 3920 122 USA 4355 148 AUSF 8169* 602* GEW DT 288 EU 2421 174 SLOWEN 300 58 USA 2178 168 <b>9306 30 98</b> <b>AND PATRONEN UND TEILE DAVON</b> DT                      DT EINF 200* 248* AUS LG 81 66 EU 51 53 USA 142 174 AUSF 264* 1376* EU 183 210 FRANKR 125 125 SCHWZ 69 1064 <b>9306 90 10</b> <b>AND MUNITION GESCHOSSE ZU KRIEGSZWECK</b> EINF * * AUSF * * <b>9306 90 90</b> <b>AND MUNITION GESCHOSSE U TEILE DAVON</b> EINF 129* 408* AUS LG 1 EU 116 238 NIEDL 29 81 DAENM 87 157 SCHWZ 12 167 AUSF 22* 1430* EU 18 1339 FRANKR 2 83 ITAL 14 1208 <b>9307 00 00</b> <b>SAEBEL DEGEN BAJONETTE LANZEN USW</b> EINF 75* 377* AUS LG 8 16 EU 34 233 SPAN 33 227 INDIEN 14 67 AUSF 17* 174*					<b>ABSCHNITT XX</b> <b>VERSCHIEDENE WAREN</b>  <b>KAPITEL 94</b> <b>MOEBEL; MEDIZINISCH-CHIRURGISCHE MOEBEL; BETTAUSSTATTUNGEN UND AEHNLICHE WAREN; BELEUCHTUNGSKOERPER, AENDERWEIT WEDER GENANNT NOCH INBEGRIFFEN; REKLAMELEUCHTEN, LEUCHTSCHILDER, BELEUCHTETE NAMENSCHILDER UND DERGLEICHEN; VORGEFERTIGTE GEBAEUDE</b> <b>9401 10 10</b> <b>SITZMOEBEL N LEDERUEBERZUG ZIV LUFTFZ</b> EINF 2* 58* EU 1 USA 2 57 AUSF 300* 6939* EV 300 6911 SCHWZ 29 546 USA 271 6393 <b>9401 10 90</b> <b>ANDERE SITZMOEBEL FUER LUFTFAHRZEUGE</b> EINF 121* 3201* EV 47 977 LV 125 1985 AUS LG 37 717 EU 89 1416 FRANKR 20 482 ITAL 69 964 S AFR 19 239 USA 83 1546 AUSF * 54* EU 20 <b>9401 20 00</b> <b>SITZE FUER KRAFTFAHRZEUGE</b> EINF 7271* 8529* EV 3 5 PV 21 30 AUS LG 11 18 EU 5839 6727 FRANKR 5092 5427 NIEDL 95 111 ITAL 97 182 G BRIT 42 125 PORTUG 47 90 SPAN 207 448 BELGI 225 296 TUERK 356 600 POLEN 913 748 USA 29 140 THAIL 35 55 MALAYS 44 119 AUSF 12939* 22763* EV 29 70 EU 10357 18729 FRANKR 276 792 NIEDL 501 1508 ITAL 1015 1728 G BRIT 329 1055 DAENM 52 167 SPAN 1077 1683 SCHWED 3132 3510 FINNL 283 883 OESTER 974 3244 BELGI 2608 4033 SCHWZ 135 341 TUERK 47 141 POLEN 799 1134 TSCH 47 108 UNGARN 319 350 W RUSS 117 170 S AFR 33 116 USA 235 351 BRASIL 64 150 CHINA 6 54 JAPAN 307 612 AUSTRAL 425 387 <b>9401 30 10</b> <b>DREHSTUHL GEPOLSTERT M RUECKLENNE USW</b> EINF 10530* 6249* EU 7847 5296 ITAL 6759 4455 DAENM 119 99 SCHWED 491 701 NORWEG 581 1310 SCHWZ 298 602				



Spezialhandel nach Waren

Wichtigste Ursprungs- und Bestimmungs-Laender	JANUAR 1999		dt = 100kg	1000 DM	Wichtigste Ursprungs- und Bestimmungs-Laender	JANUAR 1999		dt = 100kg	1000 DM	Wichtigste Ursprungs- und Bestimmungs-Laender	JANUAR 1999		dt = 100kg	1000 DM
	dt = 100kg	1000 DM				dt = 100kg	1000 DM				dt = 100kg	1000 DM		
9401 90 00					9401 90 80					EU				
ANDERE SITZMOEBEL					TEILE VON ANDEREN SITZMOEBELN					NIEDL 86 1028				
EINF 10381* 6200*					EINF 90381* 189867*					ITAL 71 177				
PV 14 10					EV 106 541					G BRIT 90 318				
AUS LG 237 116					PV 2578 3296					FINNL 87 218				
EU 4643 2998					AUS LG 13 36					OESTER 24 128				
FRANKR 118 338					EU 43389 43628					SCHWZ 107 268				
NIEDL 753 468					FRANKR 2863 3497					POLEN 1638 704				
ITAL 1700 1020					NIEDL 1862 1998					TSCHE 1618 1668				
DAENM 330 230					ITAL 18124 9467					UNGARN 641 292				
PORTUG 70 98					G BRIT 4164 4200					USA 173 839				
SPAN 1329 371					DAENM 544 870					TAIWAN 174 118				
SCHWED 209 274					PORTUG 3240 5819					AUSF 2092* 10114*				
OESTER 49 96					SPAN 9787 8124					EV 3				
TUERK 226 76					SCHWED 231 322					EU 1168 4170				
POLEN 1203 768					FINNL 414 415					FRANKR 194 632				
TSCHE 306 277					OESTER 3477 7870					NIEDL 266 603				
UNGARN 330 229					BELGI 706 941					ITAL 82 288				
SLOWEN 1183 380					LUXEMB 387 418					G BRIT 37 182				
USA 36 80					NORWEG 643 710					DAENM 23 63				
NICARA 111 98					SCHWZ 886 283					GRIECH 31 74				
INDONE 46 88					TUERK 1960 4470					PORTUG 78 881				
CHINA 1889 991					POLEN 9738 14469					SPAN 102 504				
TAIWAN 149 118					TSCHE 11726 17862					SCHWED 109 286				
AUSF 3888* 4330*					SLOWAK 782 614					OESTER 113 648				
EU 2963 3088					UNGARN 4931 7941					BELGI 147 230				
FRANKR 166 192					RUSSLD 125 504					NORWEG 56 678				
NIEDL 281 426					SLOWEN 10697 35328					SCHWZ 149 647				
ITAL 348 437					KROAT 132 88					TUERK 23 143				
G BRIT 62 128					S APR 2089 28497					POLEN 40 128				
DAENM 121 228					USA 679 863					TSCHE 58 112				
SPAN 123 108					MEXIKO 226 1914					UNGARN 14 56				
SCHWED 152 142					BRASIL 59 206					AEGYPT 48 394				
OESTER 468 832					PAKIST 50 122					USA 101 986				
BELGI 1246 578					INDIEN 139 265					EL SAL 5 55				
SCHWZ 817 826					THAIL 82 273					KOLUMB 30 61				
USA 313 294					INDONE 688 494					BRASIL 45 163				
9401 90 10					PHILIP 68 69					LIBAN 4 50				
TEILE V SITZEN FUER LUFTFAHRZEUGE					CHINA 1389 696					ISRAEL 18 62				
EINF 108* 1274*					JAPAN 22 131					SAUDIA 7 55				
EV 7 79					AUSF 64248* 73692*					A EMIR 10 202				
LV 53 764					EV 3 79					INDIEN 4 78				
PV 1 1					PV 1220 1479					CHINA 38 210				
AUS LG 8					EU 30735 35186					JAPAN 180 1161				
EU 5					FRANKR 2964 2638					TAIWAN 6 83				
SCHWZ 28 256					NIEDL 1420 2812					NEUKAL 5 55				
TSCHE 8 58					ITAL 1386 2743					9403 10 10				
USA 62 936					G BRIT 3239 3289					METALLZEICHENTISCH				
AUSF 288* 4146*					DAENM 713 874					EINF 280* 141*				
EU 223 1809					GRIECH 81 139					EU 10 12				
FRANKR 35 396					PORTUG 356 285					POLEN 261 123				
ITAL 113 898					SPAN 4088 2389					AUSF 5* 5*				
G BRIT 38 382					SCHWED 2337 5027					9403 10 81				
SPAN 10 78					FINNL 78 98					BUEROMETALLSCHREIBTISCH HOEHE<80CM				
OESTER 4 180					OESTER 2448 2788					EINF 1577* 1580*				
SCHWZ 22 393					BELGI 11840 12882					EU 1306 1471				
USA 19 908					SCHWZ 791 1278					NIEDL 211 302				
ZYPERN 81					TUERK 94 199					ITAL 1063 1138				
INDIEN 1 88					POLEN 8907 8000					TAIWAN 126 87				
THAIL 1 88					TSCHE 8711 9843					AUSF 1499* 1780*				
JAPAN 18 718					SLOWAK 2486 1994					EU 1133 1271				
9401 90 30					UNGARN 1836 2843					FRANKR 77 67				
TEILE VON SITZMOEBELN AUS HOLZ					RUSSLD 75 251					NIEDL 286 383				
EINF 15233* 7320*					SLOWEN 428 688					G BRIT 370 504				
PV 17 8					KROAT 385 609					OESTER 305 222				
EU 3790 3440					MAZED 30 84					BELGI 89 90				
FRANKR 1837 1162					AEGYPT 205 401					SCHWZ 306 443				
ITAL 1368 1568					S APR 1198 1382					9403 10 89				
DAENM 388 409					USA 1468 3171					AND BUEROMETALLMOEBEL HOEHE <80 CM				
SCHWED 17 52					KANADA 154 280					EINF 23929* 12162*				
BELGI 434 227					MEXIKO 4893 3739					AUS LG 5761 1470				
SCHWZ 67 53					KOLUMB 142 208					EU 6325 7187				
POLEN 4185 1017					PERU 62 92					FRANKR 2197 2801				
TSCHE 3834 997					BRASIL 878 1384					NIEDL 833 1990				
SLOWAK 440 80					INDIEN 74 80					ITAL 2941 2188				
UNGARN 1131 513					JAPAN 161 888					G BRIT 228 309				
RUMAE 425 97					AUSTRL 424 636					DAENM 97 97				
SLOWEN 82 59					9402 10 00					SCHWED 136 101				
KROAT 868 438					DENTAL- PRISEUR- OD AENNL STUEHLE USW					BELGI 84 61				
THAIL 59 79					EINF 866* 2949*					SCHWZ 249 367				
INDONE 298 408					AUS LG 4 44					POLEN 169 111				
MALAYS 204 103					EU 593 1288					TSCHE 296 80				
AUSF 2737* 2070*					NIEDL 21 58					USA 31 82				
PV 188 61					ITAL 864 1173					TAIWAN 16127 4139				
EU 1674 1408					USA 64 372					AUSF 3707* 3919*				
FRANKR 62 62					BRASIL 172 1164					EV 58 66				
NIEDL 718 721					AUSF 320* 1298*					EU 2748 2820				
ITAL 86 118					EU 166 610					FRANKR 1083 948				
G BRIT 148 106					FRANKR 17 51					NIEDL 568 686				
SPAN 78 63					NIEDL 23 86					ITAL 87 74				
OESTER 537 274					ITAL 10 56					G BRIT 295 282				
SCHWZ 853 386					DAENM 17 59					SPAN 81 70				
POLEN 249 104					SPAN 20 53					SCHWED 49 208				
TSCHE 108 61					OESTER 24 78					OESTER 383 300				
KROAT 98 88					BELGI 27 112					BELGI 187 178				
9402 90 00					SCHWZ 26 210					SCHWZ 504 432				
AND MEDIZTECHN CHIRURGISCH MOEBEL USW					CHILE 54 163					POLEN 107 110				
EINF 4688* 4970*					9402 10 00									
EV 2 4					DENTAL- PRISEUR- OD AENNL STUEHLE USW									
AUS LG 3 15					EINF 866* 2949*									

Spezialhandel nach Waren

Wichtigste Ursprungs- und Bestimmungs-Laender	JANUAR 1999				Wichtigste Ursprungs- und Bestimmungs-Laender	JANUAR 1999				Wichtigste Ursprungs- und Bestimmungs-Laender	JANUAR 1999			
	dt = 100kg		1000 DM			dt = 100kg		1000 DM			dt = 100kg		1000 DM	
UNGARN	44	90			9403 20 91					NIEDL	29	53		
USA	43	50			METALLBETTEN					ITAL	548	854		
HONGK	37	106			EINF	16251*	4568*			G BRIT	266	69		
9403 10 91					AUS LG	53	57			DAENM	4742	2233		
BUEROMETALLSCHRANK M TUER HOEHE >80CM					EU	13688	3826			OESTER	224	276		
EINF	2625*	1068*			NIEDL	142	108			SCHWZ	23	51		
EU	701	452			ITAL	12213	2499			POLEN	2298	430		
NIEDL	259	123			DAENM	347	392			TSCHS	308	94		
ITAL	184	85			SCHWED	213	97			W RUSS	931	296		
SPAN	188	183			FINNL	658	623			RUSSLD	558	80		
SCHWZ	46	50			NORWEG	78	120			BRASIL	851	328		
TUERK	1213	384			TSCHS	230	80			AUSP	9916*	7574*		
POLEN	269	109			SLOWAK	344	87			EU	8235	5849		
TSCHS	190	75			USA	53	58			FRANKR	2861	1482		
AUSP	2108*	1524*			CHINA	287	153			NIEDL	2695	1987		
EV	1	5			TAIWAN	482	186			ITAL	90	101		
EU	1391	820			AUSP	830*	981*			G BRIT	438	607		
FRANKR	356	189			EU	303	619			DAENM	82	82		
NIEDL	338	218			FRANKR	16	76			GRIECH	701	110		
FINNL	128	50			NIEDL	106	348			OESTER	471	343		
OESTER	161	102			OESTER	129	137			BELGI	1065	1048		
BELGI	292	181			SCHWZ	158	287			SCHWZ	1125	1307		
SCHWZ	488	352			9403 20 99					POLEN	59	66		
POLEN	31	63			ANDERE METALLMOEBEL					TSCHS	255	115		
TSCHS	81	83			EINF	98897*	46792*			UNGARN	119	113		
LISYEN	50	52			PV	189	31			9403 30 19				
9403 10 93					AUS LG	2046	1104			AND BUERHOLZMOEBEL HOEHE < 80 CM				
BUEROMETALLKARTEISCHRANK USW >80CM					EU	37379	22419			EINF	11646*	5151*		
EINF	1332*	763*			FRANKR	1201	898			AUS LG	437	98		
AUS LG	4	5			NIEDL	6078	3634			EU	5958	3095		
EU	868	511			ITAL	13904	9053			FRANKR	341	258		
ITAL	173	88			G BRIT	7679	2785			NIEDL	302	127		
G BRIT	532	280			IRLAND	15	79			ITAL	820	387		
OESTER	60	88			DAENM	3225	1520			DAENM	3313	1425		
POLEN	105	71			GRIECH	516	381			PORTUG	614	142		
USA	276	140			SPAN	621	431			SCHWED	574	542		
AUSP	1175*	831*			SCHWED	2116	1407			FINNL	59	59		
EU	764	505			FINNL	214	173			OESTER	123	173		
NIEDL	171	105			OESTER	3367	1697			SCHWZ	181	259		
OESTER	259	199			BELGI	298	322			POLEN	618	186		
BELGI	150	80			NORWEG	370	101			TSCHS	146	65		
SCHWZ	209	141			SCHWZ	6830	4976			SLOWAK	1314	492		
TSCHS	75	55			TUERK	214	92			SLOWEN	1005	325		
9403 10 99					POLEN	8298	2775			BRASIL	441	133		
AND BUEROMETALLMOEBEL HOEHE > 80 CM					TSCHS	9784	2603			VIETN	676	201		
EINF	5280*	2546*			SLOWAK	4828	1282			CHINA	928	227		
AUS LG		2			UNGARN	625	348			TAIWAN	226	51		
EU	3982	1960			RUMAEN	1638	368			AUSP	10447*	5657*		
NIEDL	434	371			SLOWEN	140	140			EU	7615	3533		
ITAL	1149	807			USA	708	770			FRANKR	2469	550		
SCHWED	78	50			MEXIKO	121	87			NIEDL	1062	1187		
OESTER	2228	851			INDIEN	92	55			ITAL	1384	183		
SCHWZ	143	191			THAIL	1800	760			G BRIT	558	548		
TSCHS	349	82			VIETN	1338	440			SPAN	444	53		
USA	191	72			INDOENE	380	286			OESTER	1189	562		
CHINA	440	172			PHILIP	100	77			BELGI	488	387		
TAIWAN	131	50			CHINA	7915	2393			NORWEG	117	123		
AUSP	7331*	7347*			TAIWAN	15671	6581			SCHWZ	2095	1365		
EU	4422	4174			HONGK	210	55			TUERK	22	55		
FRANKR	451	465			AUSP	49435*	37494*			POLEN	56	61		
NIEDL	540	553			EU	26185	22090			UNGARN	88	61		
ITAL	402	395			FRANKR	5488	5066			RUSSLD	51	52		
G BRIT	715	687			NIEDL	4972	4132			USA	314	297		
IRLAND	251	228			ITAL	1762	2284			9403 30 91				
DAENM	186	176			G BRIT	1199	1072			BUERHOLZSCHRANK HOEHE > 80 CM				
SPAN	187	214			DAENM	1120	592			EINF	2791*	993*		
SCHWED	260	224			GRIECH	86	77			PV	3	5		
FINNL	291	148			PORTUG	302	302			EU	1375	595		
OESTER	725	653			SPAN	1383	1124			FRANKR	59	58		
BELGI	326	350			SCHWED	184	279			ITAL	334	77		
NORWEG	167	192			FINNL	142	121			DAENM	628	217		
SCHWZ	616	657			OESTER	5260	4401			OESTER	162	111		
UKRAIN	51	130			BELGI	3224	2611			POLEN	462	95		
SLOWEN	40	59			NORWEG	278	327			TSCHS	367	137		
USA	1256	1167			SCHWZ	6488	5641			SLOWEN	460	95		
KANADA	54	108			TUERK	154	173			AUSP	6650*	4695*		
ARGENT	98	76			LITAU	94	71			EU	4764	3221		
ISRAEL	169	228			POLEN	6542	2727			FRANKR	936	494		
BAHRAI	38	53			TSCHS	2279	1115			NIEDL	1321	949		
JAPAN	43	57			UNGARN	1187	505			ITAL	73	80		
9403 20 10					RUMAEN	53	86			G BRIT	549	469		
AND METALLMOEBEL F ZIVIL LUFTFAHRZEUG					BULGAR	1172	502			OESTER	812	418		
EINF	3*	100*			UKRAIN	33	138			BELGI	1028	785		
EU		94			RUSSLD	1907	849			SCHWZ	1504	1017		
G BRIT		94			SLOWEN	603	250			POLEN	114	100		
AUSP	1*	107*			KROAT	76	50			RUSSLD	138	71		
EU	1	107			AEGYPT	30	84			GEORG	76	82		
G BRIT	1	94			USA	575	1099			9403 30 99				
					PERU	31	68			ANDERE BUERHOLZMOEBEL HOEHE > 80 CM				
					LIBAN	121	111			EINF	3599*	2063*		
					ISRAEL	170	292			EU	567	776		
					SAUDIA	37	104			NIEDL	220	88		
					A EMIR	413	188			ITAL	210	199		
					JAPAN	132	219			DAENM	248	132		
					HONGK	75	129			PORTUG	50	99		
					AUSTR	59	59			OESTER	82	163		
					9403 30 11					SCHWZ	379	509		
					BUERHOLZSCHREIBTISCH HOEHE < 80CM					TUERK	299	71		
					EINF	11426*	5061*			POLEN	815	212		
					AUS LG	291	92							
					EU	6078	3676							
					FRANKR	140	94							







Spezialhandel nach Waren

Wichtigste Ursprungs- und Bestimmungs-Länder	JANUAR 1999		dt = 100kg	1000 DM	Wichtigste Ursprungs- und Bestimmungs-Länder	JANUAR 1999		dt = 100kg	1000 DM	Wichtigste Ursprungs- und Bestimmungs-Länder	JANUAR 1999		dt = 100kg	1000 DM
	dt = 100kg	1000 DM				dt = 100kg	1000 DM				dt = 100kg	1000 DM		
SCHWZ	32	76			THAIL	7620	166			EU	18	616		
9404 21 90					CHINA	78372	1669			FRANKR	10	641		
AUFLEGMATRATZEN AUS ZELLKUNSTSTOFF					AUSF	7147*	545*			G BRIT	3	166		
EINF	1369*	1972*			GEW DT	203				USA	2	140		
AUS LG	1	8			PV	4404	399			KANADA	4	316		
EU	663	662			EU	1100	61			9405 10 21				
DAENM	34	52			TUNES	4404	399			KUNSTSTUCKE- WANDLEUCHTE F GLUEHLAMP				
BELGI	476	538			9404 90 10					EINF	1713*	2472*		
NORWEG	60	92			DECKBETT KISSEN USW FEDER/DAUNEFUELLG					LV		3		
SCHWZ	494	1014			DT					EU	669	1102		
TUERK	46	71			DT					FRANKR	34	64		
POLEN	74	51			EINF	4049*	5426*			NIEDL	162	399		
USA	27	58			PV	369	849			ITAL	118	228		
AUSF	576*	1055*			AUS LG	143	110			G BRIT	40	133		
EU	504	892			EU	55	164			SCHWED	164	218		
NIEDL	280	622			G BRIT	27	106			OESTER	89	53		
OESTER	217	243			UNGARN	453	923			SCHWZ	18	110		
SCHWZ	36	90			INDIEN	10	63			POLEN	327	186		
9404 29 10					THAIL	147	284			SLOWEN	26	80		
FEDERKERNAUFLIEGMATRATZE A AND STOFF					CHINA	3303	3816			CHINA	663	766		
EINF	10035*	7030*			AUSF	814*	2978*			HONGK	51	160		
EU	6693	8429			EU	667	2094			AUSF	1070*	1934*		
FRANKR	292	468			FRANKR	181	246			EU	567	1010		
ITAL	222	109			NIEDL	122	748			FRANKR	133	119		
DAENM	5048	3839			ITAL	22	63			NIEDL	107	311		
BELGI	1120	996			G BRIT	30	159			PORTUG	47	66		
SCHWZ	116	220			DAENM	48	170			OESTER	86	244		
POLEN	2029	846			SPAN	11	102			BELGI	60	114		
TSCHE	779	368			OESTER	211	364			SCHWZ	107	408		
KROAT	371	181			BELGI	31	218			POLEN	19	52		
AUSF	2090*	1488*			SCHWZ	97	132			TSCHE	76	92		
EU	1146	916			USA	6	81			RUSSLD	179	104		
NIEDL	94	138			JAPAN	32	612			SINGAP	40	71		
OESTER	813	499			9404 90 90					9405 10 29				
BELGI	119	104			DECKBETT KISSEN USW ANDERE FUELLUNG					AND KUNSTSTUCKEN- WANDLEUCHTE ELEKTR				
SCHWZ	126	142			EINF	24747*	29829*			EINF	6025*	6895*		
TSCHE	640	243			PV	3427	2728			EU	2664	4236		
9404 29 90					AUS LG	430	440			FRANKR	222	369		
AND AUFLIEGMATRATZEN AUS AND STOFFEN					EU	6081	13828			NIEDL	1661	2971		
EINF	2231*	2763*			FRANKR	1113	1249			ITAL	64	269		
EU	676	1469			NIEDL	2091	4977			SPAN	431	637		
FRANKR	92	66			G BRIT	776	661			NORWEG	33	86		
ITAL	77	72			DAENM	1296	4874			SCHWZ	28	182		
DAENM	126	116			PORTUG	33	71			POLEN	237	186		
OESTER	306	889			SPAN	46	106			UNGARN	260	166		
BELGI	179	262			SCHWED	162	233			SLOWEN	342	361		
TUERK	64	78			OESTER	170	623			CHINA	163	163		
POLEN	162	106			BELGI	199	317			AUSF	3371*	4630*		
TSCHE	39	61			NORWEG	278	328			EU	2680	3419		
SLOWEN	773	668			SCHWZ	306	748			FRANKR	664	663		
USA	20	72			TUERK	768	698			NIEDL	1167	1468		
TAIWAN	37	143			ESTLO	1624	694			ITAL	70	212		
AUSF	497*	928*			LITAU	128	79			DAENM	36	112		
EU	297	379			POLEN	7300	6082			GRIECH	39	109		
NIEDL	119	149			TSCHE	1363	1729			PORTUG	16	69		
OESTER	111	148			SLOWAK	32	66			SPAN	34	122		
NORWEG	30	130			UNGARN	677	646			SCHWED	67	104		
SCHWZ	103	290			RUMAEN	190	80			OESTER	310	286		
LITAU	29	66			SLOWEN	120	224			BELGI	192	216		
9404 30 10					KROAT	1260	603			SCHWZ	89	231		
SCHLAFSACK FEDER OD DAUNE GEFUELLT					B HERZ	67	127			TUERK	66	67		
STUECK		STUECK			USA	40	74			POLEN	132	137		
EINF	3081*	264*			KANADA	172	366			TSCHE	23	71		
GEW DT	61				KOLUMB	184	139			UNGARN	230	187		
PV	148	3			PAKIST	62	63			KUWAIT	126	110		
AUS LG	970	61			INDIEN	342	377			A EMIR	49	83		
EU	6	1			THAIL	267	324			9405 10 30				
CHINA	3086	262			INDONE	61	143			KERAMIKDECKEN- WANDLEUCHTE ELEKTRISCH				
AUSF	188*	16*			CHINA	3424	3372			EINF	49*	173*		
GEW DT	2				TAIWAN	44	66			EU	49	173		
EU	168	16			AUSF	7999*	12973*			ITAL	48	170		
9404 30 90					EU	6618	9637			AUSF	7*	20*		
ANDERE SCHLAFSAECKE					FRANKR	641	777			EU	6	12		
STUECK		STUECK			NIEDL	2018	1764			9405 10 50				
EINF	131679*	3129*			ITAL	171	660			GLASDECKEN- WANDLEUCHTE ELEKTRISCH				
GEW DT	1761				G BRIT	72	216			EINF	1899*	3024*		
PV	22208	637			DAENM	464	1121			AUS LG	1	1		
AUS LG	14103	306			SPAN	80	146			EU	1433	2479		
EU	6961	279			SCHWED	368	1003			ITAL	1029	1708		
FRANKR	3962	98			OESTER	2648	3423			OESTER	366	639		
G BRIT	936	118			BELGI	246	647			SCHWZ	38	99		
NORWEG	2933	228			NORWEG	20	66			TSCHE	106	119		
POLEN	6666	108			SCHWZ	836	1928			CHINA	231	246		
TUNES	18622	600			LITAU	64	166			AUSF	298*	1412*		
					POLEN	63	146			EU	162	663		
					TSCHE	127	239			NIEDL	6	62		
					SLOWAK	43	106			G BRIT	6	261		
					KROAT	34	80			OESTER	110	110		
					USA	27	74			BELGI	11	123		
					JAPAN	67	260			SCHWZ	33	172		
					9405 10 10					RUSSLD	34	279		
					METALLDECKE- WANDLEUCHTE F ZIV LUFTFZ					KATAR	2	64		
					EINF	2*	61*							
					AUS LG	2	2							
					AUSF	21*	1307*							

Spezialhandel nach Waren

Wichtigste Ursprungs- und Bestimmungs-Länder	JANUAR 1999		dt = 100kg	1000 DM	Wichtigste Ursprungs- und Bestimmungs-Länder	JANUAR 1999		dt = 100kg	1000 DM	Wichtigste Ursprungs- und Bestimmungs-Länder	JANUAR 1999		dt = 100kg	1000 DM
	dt = 100kg	1000 DM				dt = 100kg	1000 DM				dt = 100kg	1000 DM		
MALAYS	20	55			SINGAP	51	214			9405 20 99				
9405 10 91					SKOREA	9	61			TISCHLEUCHTE USW A AND STOFFEN ELEKTR				
DECKENLEUCHTE A AND STOFF F GLUEHLAMP					TAIWAN	18	98			EINF	7696*	5237*		
EINF	34665*	34850*			HONGK	137	360			EU	1606	2316		
AUS LG	174	201			9405 20 11					FRANKR	557	737		
EU	20322	18614			KUNSTSTTISCHLEUCHTE USW F GLUEHLAMPEN					NIEDL	32	102		
FRANKR	256	787			EINF	2484*	3190*			ITAL	688	926		
NIEDL	722	753			AUS LG	696	539			G BRIT	59	139		
ITAL	7744	8862			EU	235	447			OESTER	18	59		
G BRIT	102	477			ITAL	77	189			BELGI	266	294		
DAENM	21	138			G BRIT	28	78			SCHWZ	28	181		
SPAN	3923	1503			OESTER	66	130			POLEN	131	92		
SCHWED	118	197			NORWEG	49	135			CHINA	5668	2501		
OESTER	1637	3332			SCHWZ	86	589			TAIWAN	48	56		
BELGI	5874	2842			TSCHKE	72	54			AUSF	456*	1296*		
NORWEG	18	56			CHINA	1732	1898			EU	268	798		
SCHWZ	71	418			TAIWAN	173	318			FRANKR	109	379		
POLEN	1187	1078			AUSF	77*	270*			NIEDL	26	59		
TSCHKE	2634	3311			EU	44	136			OESTER	65	136		
UNGARN	60	94			FRANKR	14	50			SCHWZ	89	319		
AEGYPT	38	83			SCHWZ	15	65			9405 30 00				
INDIEN	95	188			9405 20 19					WEIHNACHTSBAUMBELEUCHTUNG ELEKTRISCH				
CHINA	9331	9671			AND KUNSTSTOFFTISCHLEUCHTE USW ELEKTR					EINF	374*	625*		
TAIWAN	418	743			EINF	336*	509*			AUS LG	42	41		
HONGK	349	452			AUS LG	8	9			EU	59	97		
AUSF	6069*	22298*			EU	96	140			NIEDL	56	87		
EU	3631	14323			ITAL	40	74			CHINA	302	400		
FRANKR	458	1308			SCHWZ	22	85			AUSF	654*	1135*		
NIEDL	223	1222			CHINA	198	283			EU	537	943		
ITAL	46	359			AUSF	120*	296*			FRANKR	75	84		
G BRIT	366	1021			EU	77	105			NIEDL	206	477		
IRLAND	8	53			SCHWZ	32	77			DAENM	80	61		
DAENM	29	191			TSCHKE	7	102			OESTER	115	211		
PORTUG	9	61			9405 20 30					BELGI	44	81		
SPAN	172	848			KERAMIKTISCHLEUCHTE USW ELEKTRISCH					SCHWZ	42	62		
SCHWED	388	1652			EINF	405*	506*			TSCHKE	70	120		
FINNL	25	210			EU	143	255			9405 40 10				
OESTER	1588	5959			G BRIT	5	69			SCHNEWERFER ELEKTRISCH				
BELGI	259	1285			SPAN	105	108			EINF	3132*	9950*		
LUXEMB	89	70			CHINA	235	192			LV		5		
NORWEG	81	410			AUSF	32*	52*			AUS LG	1	51		
SCHWZ	846	3348			EU	11	14			EU	2079	7190		
TUERK	10	60			9405 20 50					FRANKR	75	750		
LETTLD	11	121			GLASTISCHLEUCHTE USW ELEKTRISCH					ITAL	544	2236		
POLEN	541	1090			EINF	1866*	2241*			G BRIT	189	468		
TSCHKE	524	943			AUS LG	5	5			DAENM	157	860		
UNGARN	24	72			EU	106	301			SPAN	797	1267		
RUSSLD	88	539			ITAL	64	216			FINNL	68	184		
USA	38	237			SLOWEN	31	53			OESTER	26	158		
ISRAEL	7	71			CHINA	514	458			BELGI	170	1249		
JORDAN	8	87			TAIWAN	1196	1387			SCHWZ	40	183		
A EMIR	20	96			AUSF	60*	161*			TUERK	120	134		
SINGAP	40	132			EU	50	96			TSCHKE	35	64		
JAPAN	10	102			9405 20 91					SLOWEN	12	70		
HONGK	12	76			TISCHLEUCHTE A AND STOFF F GLUEHLAMPE					USA	154	1408		
AUSTR	9	63			EINF	26018*	18780*			CHINA	164	131		
9405 10 99					AUS LG	717	478			JAPAN	2	61		
DECKE- WANDLEUCHTE A AND STOFF ELEKTR					EU	2669	4567			TAIWAN	511	636		
EINF	12852*	15167*			NIEDL	50	61			AUSF	1299*	7346*		
EU	7839	11707			ITAL	926	2391			EU	954	4937		
FRANKR	2815	2876			G BRIT	46	215			FRANKR	149	730		
NIEDL	187	385			SPAN	92	76			NIEDL	139	636		
ITAL	3043	4925			OESTER	172	506			ITAL	35	248		
G BRIT	871	430			BELGI	1189	1200			G BRIT	84	642		
DAENM	304	1293			SCHWZ	8	60			IRLAND	19	61		
SPAN	75	127			POLEN	258	207			DAENM	18	64		
SCHWED	39	93			UNGARN	822	465			PORTUG	106	190		
FINNL	133	312			BULGAR	119	153			SPAN	72	327		
OESTER	292	406			CHINA	20780	11677			SCHWED	18	121		
BELGI	499	861			TAIWAN	1212	1270			FINNL	103	682		
NORWEG	29	77			HONGK	300	330			OESTER	108	589		
SCHWZ	196	914			AUSF	1671*	2852*			BELGI	55	287		
TUERK	128	217			EU	906	1382			NORWEG	10	83		
POLEN	2560	888			FRANKR	96	109			SCHWZ	25	173		
UNGARN	382	212			NIEDL	95	232			TUERK	14	70		
RUMAE	512	130			ITAL	33	57			POLEN	21	131		
SLOWEN	340	330			OESTER	570	771			TSCHKE	13	98		
CHINA	1037	628			BELGI	76	114			SLOWEN	5	53		
AUSF	11687*	24913*			SCHWZ	573	1215			KROAT	5	63		
EU	8929	18272			TUERK	18	51			USA	55	421		
FRANKR	2798	2887			TSCHKE	102	54			ARGENT	14	106		
NIEDL	672	1299			9405 20 91					A EMIR	15	59		
ITAL	831	2666			TISCHLEUCHTE A AND STOFF F GLUEHLAMP					SINGAP	15	97		
G BRIT	383	1796			EINF	26018*	18780*			JAPAN	20	151		
IRLAND	137	153			AUS LG	717	478			TAIWAN	21	117		
DAENM	204	332			EU	2669	4567			HONGK	30	196		
GRIECH	319	517			NIEDL	50	61			9405 40 31				
PORTUG	225	446			ITAL	926	2391			AND KSTBELEUCHTUNGKOEPPER F GLUEHLAMP				
SPAN	303	1486			G BRIT	46	215			EINF	1496*	2390*		
SCHWED	85	325			SPAN	92	76			AUS LG	34	36		
FINNL	34	893			OESTER	172	506			EU	575	1149		
OESTER	1742	4259			BELGI	1189	1200			FRANKR	418	817		
BELGI	1266	1893			SCHWZ	8	60			NIEDL	45	73		
NORWEG	49	155			POLEN	258	207			ITAL	33	57		
SCHWZ	842	2196			UNGARN	822	465			DAENM	16	56		
TUERK	44	145			BULGAR	119	153							
POLEN	589	727			CHINA	20780	11677							
TSCHKE	115	348			TAIWAN	1212	1270							
UNGARN	126	182			HONGK	300	330							
BULGAR	35	50			AUSF	1671*	2852*							
RUSSLD	104	77			EU	906	1382							
KROAT	39	105			FRANKR	96	109							
AEGYPT	45	89			NIEDL	95	232							
NIGERI	12	57			ITAL	33	57							
USA	27	221			OESTER	570	771							
SAUDIA	26	231			BELGI									





## Spezialhandel nach Waren

Wichtigste Ursprungs- und Bestimmungs-Laender	JANUAR 1999		dt = 100kg	1000 DM	Wichtigste Ursprungs- und Bestimmungs-Laender	JANUAR 1999		dt = 100kg	1000 DM	Wichtigste Ursprungs- und Bestimmungs-Laender	JANUAR 1999		dt = 100kg	1000 DM
	dt = 100kg	1000 DM				dt = 100kg	1000 DM				dt = 100kg	1000 DM		
<b>KAPITEL 95</b>					<b>AUS LG</b>					<b>TSCHE</b>				
SPIELZEUG, SPIELE, UNTERHALTUNGSARTIKEL UND SPORTGERAETE; TEILE DAVON UND ZUBEHOER					7 27					508 468				
9501 00 10					EU 9 17					USA 31 81				
PUPPENWAGEN					UNGARN 6 90					PHILIP 21 91				
EINF 1726* 1138*					USA 34 58					CHINA 352 527				
AUS LG 21 20					CHINA 725 1756					SKOREA 94 304				
EU 30 29					HONGK 45 173					JAPAN 168 923				
CHINA 1628 1050					AUSF 148* 931*					TAIWAN 17 128				
AUSF 117* 165*					PV 3 15					AUSF 1357* 3698*				
EU 96 138					EU 128 745					PV 323 302				
OESTER 85 114					NIEDL 16 73					EU 648 2219				
9501 00 90					OESTER 100 620					FRANKR 240 864				
ANDERE SPIELFAHRZEUGE					USA 6 99					NIEDL 142 361				
EINF 1994* 1434*					9502 99 00					ITAL 66 293				
AUS LG 23 27					ANDERE TEILE UND ZUBEHOER FUER PUPPEN					G BRIT 40 104				
EU 1401 1027					EINF 417* 771*					DAENM 23 63				
FRANKR 143 149					AUS LG 6 4					GRIECH 26 68				
NIEDL 381 239					EU 10 62					FINNL 32 96				
ITAL 850 381					NIEDL 10 60					OESTER 47 258				
SPAN 268 189					UNGARN 57 108					SCHWZ 120 383				
TSCHE 102 79					CHINA 278 483					POLEN 33 80				
UNGARN 113 73					AUSF 62* 179*					TSCHE 371 419				
CHINA 100 81					EU 33 86					USA 49 135				
TAIWAN 105 96					USA 27 78					HONGK 14 68				
AUSF 1614* 1853*					9503 10 10					AUSRL 37 147				
EU 926 919					ELEKTRISCHE MODELLEISENBAHNEN					9503 20 90				
FRANKR 95 79					EINF 827* 3267*					MODELLE Z ZUSAMMENBAU A AND STOFFEN				
NIEDL 392 364					AUS LG 1 16					EINF 63* 556*				
OESTER 346 316					EU 283 1346					AUS LG 4 8				
NORWEG 87 86					ITAL 229 1177					EU 2 28				
SCHWZ 124 156					G BRIT 27 99					TSCHE 8 146				
USA 268 254					SCHWZ 3 106					HONGK 19 223				
9502 10 10					TSCHE 35 92					AUSF 94* 825*				
PUPPEN AUS KUNSTSTOFF AUCH BEKLEIDET					UNGARN 134 900					EU 76 618				
EINF 4504* 6413*					USA 9 101					FRANKR 41 265				
AUS LG 124 181					CHINA 43 484					G BRIT 8 50				
EU 122 222					SKOREA 5 203					OESTER 10 104				
NIEDL 44 96					AUSF 333* 4666*					USA 7 88				
ITAL 47 72					PV 2 22					9503 30 10				
USA 10 62					EU 201 2319					BAUSATZ -KASTENSPIELZEUG AUS HOLZ				
INDONE 407 984					FRANKR 13 215					EINF 488* 512*				
MALAYS 62 174					NIEDL 31 484					EU 28 62				
CHINA 3853 4875					ITAL 61 349					POLEN 57 63				
AUSF 1701* 6145*					G BRIT 4 115					TSCHE 137 84				
EU 1183 3712					DAENM 4 66					ECUAD 3 53				
FRANKR 184 253					SPAN 12 173					THAIL 108 122				
NIEDL 367 603					SCHWED 6 77					AUSF 145* 483*				
ITAL 68 147					OESTER 44 448					EU 83 277				
G BRIT 75 1416					BELGI 20 345					NIEDL 19 78				
PORTUG 53 72					NORWEG 5 79					OESTER 24 75				
SPAN 116 209					SCHWZ 41 1037					SCHWZ 26 102				
OESTER 290 918					ANDORR 7 151					USA 21 53				
SCHWZ 34 164					TSCHE 6 53					9503 30 30				
TUERK 59 69					UNGARN 24 148					BAUSATZ -KASTENSPIELZEUG A KUNSTSTOFF				
POLEN 68 161					USA 19 276					EINF 13467* 35583*				
USA 309 1904					SINGAP 5 119					NIEDL 37 125				
9502 10 90					JAPAN 8 128					ITAL 1246 1725				
PUPPEN AUS AND STOFFEN AUCH BEKLEIDET					HONGK 7 203					IRLAND 211 269				
EINF 5256* 6504*					9503 10 90					SCHWZ 3293 11367				
EV 158 152					AND ELEKTRISCHE EISENBAHNEN Z SPIELEN					USA 117 280				
AUS LG 158 152					EINF 420* 3818*					CHINA 3753 4635				
EU 150 244					PV 5 39					JAPAN 4 58				
NIEDL 93 93					AUS LG 2 3					TAIWAN 9 71				
SPAN 38 79					EU 229 3506					AUSF 3144* 5077*				
UNGARN 6 64					OESTER 223 3498					EU 2990 4369				
SRILAN 29 99					USA 69 151					FRANKR 16 73				
THAIL 190 493					CHINA 115 98					ITAL 3 91				
MALAYS 5 213					AUSF 265* 1205*					OESTER 478 1664				
PHILIP 81 105					PV 1 16					BELGI 2468 2461				
CHINA 4759 5054					EU 125 790					SCHWZ 89 238				
TAIWAN 28 111					DAENM 6 115					TSCHE 6 72				
AUSF 380* 886*					OESTER 63 462					USA 4 87				
EU 219 389					BELGI 15 104					TAIWAN 16 53				
OESTER 134 217					SCHWZ 16 78					9503 30 90				
SCHWZ 66 233					USA 104 231					BAUSATZ -KASTENSPIELZEUG A AND STOFF				
USA 33 106					JAPAN 16 55					EINF 130* 173*				
9502 91 00					9503 20 10					EU 18 42				
BEKLEIDUNG -ZUBEHOER USW F PUPPEN					MODELLE Z ZUSAMMENBAU AUS KUNSTSTOFF					KANADA 60 62				
EINF 832* 2153*					EINF 1813* 3614*					AUSF 53* 101*				
EV 32 140					PV 451 372					EU 6 19				
LV 24 101					AUS LG 24 32					9503 41 00				
					EU 277 687					SPIELZEUGTIERE USW FUELLMATERIAL ENTH				
					FRANKR 21 228					EINF 15836* 32130*				
					NIEDL 168 97					AUS LG 1207 1412				
					ITAL 72 250					EU 228 1713				
					G BRIT 15 88									
					POLEN 261 226									

Spezialhandel nach Waren

Wichtigste Ursprungs- und Bestimmungs-Laender	JANUAR 1999		dt = 100kg	1000 DM	Wichtigste Ursprungs- und Bestimmungs-Laender	JANUAR 1999		dt = 100kg	1000 DM	Wichtigste Ursprungs- und Bestimmungs-Laender	JANUAR 1999		dt = 100kg	1000 DM
	dt = 100kg	1000 DM				dt = 100kg	1000 DM				dt = 100kg	1000 DM		
NIEDL	38	80			PV	2	18			9503 80 10				
ITAL	24	71			EU	67	118			AND SPIELZG A KUNSTST M EINGEB MOTOR				
PORTUG	77	623			OESTER	48	66			EINF	4580*	6660*		
OESTER	70	864								AUS LG	1200	1118		
POLEN	34	69			9503 50 00					EU	183	342		
TSCHE	22	72			MUSIKSPIELZEUGINSTRUMENTE U -GERAETE					NIEDL	37	141		
RUMAEN	18	97			EINF	941*	1299*			DAENH	111	140		
USA	17	163			AUS LG	118	136			THAIL	88	184		
SRI LAN	77	263			EU	76	147			CHINA	4268	5978		
THAIL	271	568			ITAL	89	114			JAPAN	14	124		
VIETN	122	287			THAIL	48	133			AUSF	1780*	2394*		
INDONE	1581	3140			CHINA	778	967			EU	1697	2134		
CHINA	13343	28329			AUSF	180*	320*			FRANKR	964	982		
SKOREA	38	182			EU	137	286			NIEDL	266	321		
TAIWAN	11	73			FRANKR	58	87			ITAL	116	116		
HONGK	38	76			OESTER	38	88			PORTUG	54	58		
AUSF	4790*	13684*			BELGI	37	106			SPAN	100	103		
EU	4467	12020								OESTER	191	637		
FRANKR	224	709			9503 60 10					SCHWZ	28	80		
NIEDL	608	1279			PUZZLES AUS HOLZ					TUERK	38	79		
ITAL	699	1679			EINF	334*	286*			9503 80 90				
G BRIT	20	118			AUS LG	86	46			AND SPIELZG A AND STOFF EINGEB MOTOR				
IRLAND	22	84			EU	13	25			EINF	887*	1373*		
DAENH	200	471			CHINA	242	192			AUS LG	403	433		
GRIECH	47	89			AUSF	79*	100*			EU	6	7		
PORTUG	233	609			EU	86	63			UNGARN	12	84		
SPAN	592	1399								CHINA	838	987		
SCHWED	807	1368			9503 60 90					JAPAN	10	202		
FINNL	83	191			ANDERE PUZZLES					TAIWAN	9	81		
OESTER	1084	3743			EINF	1369*	1885*			AUSF	417*	667*		
BELGI	78	311			PV	88	86			EU	393	544		
SCHWZ	160	638			AUS LG	29	19			FRANKR	92	98		
UNGARN	21	80			EU	338	337			OESTER	239	324		
USA	21	204			IRLAND	230	223			SCHWZ	16	88		
JAPAN	44	388			TSCHE	283	283			9503 90 10				
SCHIFF	4	68			USA	382	284			SPIELZEUGWAFEN				
9503 49 10					KANADA	69	484			EINF	2124*	2213*		
SPIELZEUGTIERE USW AUS HOLZ					CHINA	108	84			PV	14	18		
EINF	613*	881*			TAIWAN	70	74			AUS LG	586	394		
EU	1	6			AUSF	5561*	3997*			EU	209	461		
POLEN	186	131			EU	4442	2914			ITAL	198	444		
TSCHE	112	188			FRANKR	208	298			THAIL	226	183		
THAIL	89	93			NIEDL	2272	798			CHINA	1863	1833		
CHINA	80	63			ITAL	186	168			AUSF	211*	421*		
AUSF	707*	1288*			G BRIT	794	880			EU	130	229		
EU	601	949			DAENH	88	66			FRANKR	49	67		
FRANKR	26	88			OESTER	799	911			OESTER	41	93		
NIEDL	388	728			NORWEG	88	62			SCHWZ	84	99		
OESTER	61	62			SCHWZ	389	438			USA	6	88		
BELGI	130	66			POLEN	80	80			9503 90 32				
SCHWZ	30	88			TSCHE	109	80			SPIELZEUG A KUNSTSTOFF OHNE MECHANIK				
JAPAN	37	188			UNGARN	82	76			EINF	10188*	11890*		
9503 49 30					SLOWEN	48	50			PV	179	43		
SPIELZEUGTIERE USW AUS KUNSTSTOFF					USA	97	100			AUS LG	864	849		
EINF	3740*	8389*			MEXIKO	88	84			EU	3180	3274		
PV	68	70			9503 70 00					FRANKR	988	764		
AUS LG	233	280			SPIELZEUGZUSAMMENSTELLUNGEN USW					NIEDL	69	168		
EU	320	1181			EINF	10010*	10834*			ITAL	1148	921		
FRANKR	88	118			PV	10	4			G BRIT	60	210		
ITAL	94	188			AUS LG	1349	1146			IRLAND	68	84		
G BRIT	18	281			EU	2208	2977			PORTUG	193	329		
PORTUG	20	160			FRANKR	107	128			SPAN	138	121		
SPAN	19	89			NIEDL	387	420			SCHWED	372	478		
SCHWED	88	347			ITAL	288	348			OESTER	104	183		
SLOWAK	138	81			G BRIT	178	328			POLEN	82	148		
TUNES	194	247			SPAN	979	898			TSCHE	412	348		
USA	18	81			SCHWED	170	373			MAURIT	14	80		
VIETN	481	839			OESTER	101	467			ISRAEL	208	192		
CHINA	2448	3028			USA	44	84			THAIL	32	83		
TAIWAN	88	98			THAIL	60	82			CHINA	8682	8688		
AUSF	3826*	7820*			CHINA	7260	7043			JAPAN	26	89		
EU	3423	6824			TAIWAN	72	114			TAIWAN	474	838		
FRANKR	1882	3288			HONGK	74	79			AUSF	2998*	8074*		
NIEDL	843	1089			AUSF	4388*	8148*			PV	66	81		
ITAL	138	141			EU	3804	6343			EU	2082	3184		
DAENH	97	218			FRANKR	607	1043			FRANKR	684	648		
GRIECH	42	86			NIEDL	718	948			NIEDL	347	587		
PORTUG	97	218			ITAL	88	104			ITAL	41	89		
SPAN	297	521			G BRIT	308	689			G BRIT	64	109		
SCHWED	268	883			DAENH	41	138			DAENH	102	148		
OESTER	389	636			GRIECH	42	104			SCHWED	80	98		
BELGI	28	90			SPAN	188	368			OESTER	674	1283		
CEUTA	48	84			FINNL	87	87			BELGI	80	140		
SCHWZ	27	81			OESTER	1288	2808			NORWEG	39	86		
MALTA	93	203			BELGI	334	362			SCHWZ	332	847		
TUERK	81	93			NORWEG	107	306			TSCHE	178	173		
ISRAEL	41	91			SCHWZ	268	798			UNGARN	71	80		
9503 49 90					USA	281	802			MAURIT	3	207		
SPIELZEUGTIERE USW AUS AND STOFFEN					JAPAN	46	88			USA	98	174		
EINF	802*	961*								JAPAN	20	82		
PV	2	22												
AUS LG	18	32												
EU	82	333												
G BRIT	40	308												
TSCHE	29	68												
IRAN	12	69												
CHINA	374	403												
AUSF	93*	212*												



Spezialhandel nach Waren

Wichtigste Ursprungs- und Bestimmungs-Länder	JANUAR 1999		dt = 100kg	1000 DM	Wichtigste Ursprungs- und Bestimmungs-Länder	JANUAR 1999		dt = 100kg	1000 DM	Wichtigste Ursprungs- und Bestimmungs-Länder	JANUAR 1999		dt = 100kg	1000 DM
	dt = 100kg	1000 DM				dt = 100kg	1000 DM				dt = 100kg	1000 DM		
<b>9803 90 34</b>					<b>AUS LG</b>	<b>17</b>	<b>36</b>			<b>9804 20 90</b>				
<b>ANDERES SPIELZEUG AUS KUNSTSTOFF</b>					EU	451	456			<b>ANDERE BILLARDSPIELE UND ZUBEHÖR</b>				
EINF	1593*	1935*			ITAL	395	305			EINF	336*	717*		
AUS LG	56	58			G BRIT	35	92			AUS LG	28	53		
EU	297	527			TSCHE	442	231			EU	167	393		
NIEDL	56	302			USA	12	58			G BRIT	113	208		
G BRIT	59	100			CHINA	283	1640			BELGI	42	175		
POLEN	159	102			AUSF	284*	894*			CHINA	37	78		
CHINA	1016	1122			EU	196	651			TAIWAN	120	166		
AUSF	760*	1266*			FRANKR	71	195			AUSF	33*	101*		
EU	600	764			NIEDL	44	146			EU	14	47		
FRANKR	119	133			G BRIT	18	55							
NIEDL	123	155			SCHWZ	65	98							
DAENM	72	82			USA	8	50							
SPAN	99	113			<b>9803 90 99</b>					<b>9804 30 10</b>				
OESTER	132	174			<b>ANDERES SPIELZEUG AUS ANDEREN STOFFEN</b>					<b>BILDSCHIRMSPIEL M MUENZ EINWURF</b>				
BELGI	33	50			EINF	4923*	5163*			<b>STUECK</b>	<b>STUECK</b>			
SCHWZ	100	401			AUS LG	33	9			EINF	570*	2432*		
<b>9803 90 38</b>					EU	1479	2634			GEW DT	621			
<b>ANDERES SPIELZEUG AUS KAUSCHUK</b>					FRANKR	274	361			AUS LG	54	344		
EINF	1401*	1626*			NIEDL	66	185			EU	93	446		
PV	35	31			ITAL	743	965			ITAL	14	64		
AUS LG	8	10			G BRIT	62	78			OESTER	74	372		
EU	426	598			DAENM	140	899			USA	376	1563		
PORTUG	211	227			OESTER	84	87			KANADA	81	275		
BELGI	171	312			SCHWZ	42	112			JAPAN	12	142		
POLEN	61	51			ESTLD	124	51			AUSF	126*	829*		
TSCHE	382	361			POLEN	322	170			GEW DT	222			
MEXIKO	90	94			TSCHE	557	343			EU	19	73		
INDONE	60	69			BULGAR	116	74			MARINO	15	60		
MALAYS	129	101			USA	100	46			LITAU	13	225		
CHINA	100	187			MEXIKO	338	130			TSCHE	10	116		
TAIWAN	114	119			THAIL	383	357			USA	50	197		
AUSF	366*	851*			CHINA	973	524							
EU	215	543			TAIWAN	143	177							
FRANKR	57	79			N ERN	87	291							
ITAL	53	142			AUSF	1660*	2424*			<b>9804 30 30</b>				
DAENM	15	67			EU	1167	1620			<b>FLIPPER MECH BETRIEB MUENZ EINWURF</b>				
OESTER	56	149			FRANKR	181	246			<b>STUECK</b>	<b>STUECK</b>			
SCHWZ	23	51			NIEDL	93	174			EINF	5*	24*		
POLEN	83	128			ITAL	46	68			GEW DT	6			
<b>9803 90 37</b>					G BRIT	352	431			AUS LG	4	19		
<b>ANDERES SPIELZEUG AUS SPINNSTOFFEN</b>					PORTUG	10	54			AUSF	59*	304*		
EINF	802*	1239*			SPAN	63	96			GEW DT	74			
AUS LG	46	63			OESTER	314	398			EU	47	243		
EU	78	195			BELGI	58	55			ITAL	26	135		
SCHWED	68	152			SCHWZ	258	427			OESTER	21	108		
SRI LAN	19	65			USA	100	146							
MALAYS	38	104			JAPAN	11	59			<b>9804 30 50</b>				
CHINA	593	797			<b>VIDEOSPIELE F FERNSEH EMPFANGSGERAETE</b>					<b>AND MECHAN BETR SPIEL MUENZ EINWURF</b>				
AUSF	94*	138*			EINF	3114*	53400*			<b>STUECK</b>	<b>STUECK</b>			
EU	90	98			AUS LG	84	1762			EINF	3360*	3068*		
OESTER	51	54			EU	2066	30123			GEW DT	767			
<b>9803 90 51</b>					FRANKR	1124	11836			LV	3	13		
<b>MINIATURMODELLE AUS METALLSPRITZEUSS</b>					NIEDL	3	77			AUS LG	53	153		
EINF	4341*	7274*			G BRIT	154	3653			EU	469	2036		
AUS LG	58	80			OESTER	633	14516			NIEDL	425	1805		
EU	238	796			USA	4	56			G BRIT	13	54		
FRANKR	51	113			CHINA	293	842			PORTUG	20	80		
ITAL	27	64			JAPAN	571	20776			BELGI	8	96		
G BRIT	39	142			TAIWAN	130	1159			USA	190	919		
SPAN	115	407			HONGK	130	1159			CHINA	2618	94		
POLEN	253	195			AUSF	1933*	36198*			AUSF	455*	1726*		
USA	7	53			EU	1804	33605			GEW DT	484			
THAIL	1060	1460			FRANKR	310	6527			EU	220	911		
MALAYS	110	135			NIEDL	81	1591			FRANKR	42	180		
CHINA	2637	4537			ITAL	154	1996			NIEDL	35	102		
AUSF	984*	3285*			G BRIT	657	13891			G BRIT	13	66		
EU	590	2095			DAENM	35	755			SPAN	78	302		
FRANKR	127	490			GRIECH	10	125			OESTER	30	111		
NIEDL	107	343			PORTUG	24	373			SCHWZ	50	177		
ITAL	44	185			SPAN	253	3932			TSCHE	51	61		
G BRIT	24	107			SCHWED	141	2446			UNGARN	70	287		
DAENM	52	161			OESTER	118	1727			URUGU	34	281		
SPAN	34	97			BELGI	21	392			<b>9804 30 90</b>				
SCHWED	30	161			SCHWZ	113	2461			<b>TEIL F MECH BETR SPIEL M MUENZ EINWURF</b>				
OESTER	119	371			POLEN	2	70			<b>DT</b>	<b>DT</b>			
BELGI	27	103			<b>9804 20 10</b>					EINF	2853*	2999*		
NORWEG	13	65			<b>BILLARDMOEBEL UND TISCHBILLARD</b>					LV	2	13		
SCHWZ	67	232			EINF	1930*	422*			PV	8	8		
POLEN	175	177			AUS LG	147	58			AUS LG	2	2		
USA	40	203			EU	1717	321			EU	55	283		
JAPAN	29	82			ITAL	1513	197			NIEDL	33	196		
HONGK	3	168			BELGI	117	87			POLEN	2140	417		
<b>9803 90 55</b>					AUSF	353*	369*			TSCHE	325	247		
<b>ANDERES SPIELZEUG AUS METALL</b>					EU	194	192			USA	93	640		
EINF	1308*	2546*			ITAL	55	52			CHINA	12	78		
					G BRIT	49	53			JAPAN	22	95		
					BULGAR	49	65			HONGK	118	237		
					KROAT	59	69							

Spezialhandel nach Waren

Wichtigste Ursprungs- und Bestimmungs-Länder	JANUAR 1999				Wichtigste Ursprungs- und Bestimmungs-Länder	JANUAR 1999				Wichtigste Ursprungs- und Bestimmungs-Länder	JANUAR 1999			
	dt = 100kg	1000 DM	dt = 100kg	1000 DM		dt = 100kg	1000 DM	dt = 100kg	1000 DM		dt = 100kg	1000 DM	dt = 100kg	1000 DM
AUSF	113*	856*			AUSF	126*	657*			AUSF	7823*	1413*		
EU	79	684			EU	82	334			GEW DT	303			
ITAL	20	155			OESTER	10	57			EU	389	88		
G BRIT	3	68			BELGI	52	227			SCHWZ	2650	504		
OESTER	26	287			USA	28	228			ANDORR	494	122		
UNGARN	26	90								TUERK	466	106		
										TSCHE	280	64		
										USA	1317	246		
9504 40 00					9505 10 90					KANADA	351	76		
SPIELKARTEN					WEIHNACHTSARTIKEL AUS ANDEREN STOFFEN					JAPAN	601	107		
EINF	443*	750*			EINF	2302*	2626*							
AUS LG		1			AUS LG	82	81			9506 11 80				
EU	285	593			EU	1288	1299			ANDERE SKI				
ITAL	74	153			FRANKR	95	82			PAAR			PAAR	
BELGI	188	389			NIEDL	833	762			EINF	27767*	4188*		
SCHWZ	110	95			ITAL	321	320			GEW DT	832			
AUSF	382*	716*			G BRIT	5	56			AUS LG	2231	656		
EU	288	508			SCHWZ	10	101			EU	15844	2377		
FRANKR	51	100			TSCHE	40	54			FRANKR	7285	1016		
NIEDL	70	79			TANSAN	34	55			ITAL	228	96		
DAENM	40	51			PHILIP	29	68			OESTER	8322	1261		
OESTER	46	178			CHINA	780	811			SLOWEN	8587	923		
BELGI	40	87			HONGK	31	62			USA	2775	835		
SCHWZ	99	191			AUSF	1284*	1948*			AUSF	3234*	867*		
					EU	1158	1508			GEW DT	108			
9504 90 10					FRANKR	123	248			EU	3234	867		
ELEKTRISCHE AUTO-RENNSPIELE					OESTER	585	592			ITAL	395	146		
EINF	249*	268*			BELGI	347	493			OESTER	2318	570		
AUS LG	89	60			SCHWZ	73	164							
EU	1	1			USA	31	170							
CHINA	217	180												
JAPAN	2	62			9505 90 00									
AUSF	110*	199*			FEST- KARNEVALS- ZAUBERARTIKEL USW					9506 12 00				
EU	104	189			EINF	9271*	10000*			SKIBINDUNGEN				
OESTER	104	183			PV	148	271			DT			DT	
					AUS LG	171	193			EINF	2779*	2973*		
9504 90 90					EU	1126	1022			AUS LG	76	300		
ANDERE GESELLSCHAFTSSPIELE					NIEDL	278	508			EU	2552	2203		
EINF	10353*	37313*			ITAL	38	60			FRANKR	212	771		
PV	84	143			DAENM	611	166			OESTER	2334	1403		
AUS LG	751	974			SPAN	58	88			SCHWZ	30	247		
EU	2832	5972			OESTER	70	60			TSCHE	91	141		
FRANKR	754	2407			BELGI	51	83			JAPAN	72	279		
NIEDL	133	1065			SCHWZ	193	100			AUSF	727*	2153*		
G BRIT	195	795			POLEN	93	113			EU	551	1311		
IRLAND	1102	870			TSCHE	62	143			ITAL	11	57		
SPAN	420	484			UNGARN	119	177			OESTER	454	1052		
OESTER	140	250			UKRAIN	82	129			SCHWZ	19	104		
SCHWZ	164	272			USA	38	113			POLEN	15	72		
UNGARN	426	462			MEXIKO	58	93			TSCHE	15	58		
SLOWEN	223	188			THAIL	78	388			SLOWEN	19	62		
USA	701	788			PHILIP	198	406			USA	67	376		
ISRAEL	45	68			CHINA	6911	6728			KANADA	18	74		
PAKIST	90	85			SKOREA	38	126							
THAIL	330	192			TAIWAN	94	245							
INDONE	215	104			HONGK	119	170							
MALAYS	225	213			AUSF	4612*	7136*							
CHINA	3695	5393			PV	24	63							
SKOREA	80	100			EU	3280	4718							
JAPAN	600	22491			FRANKR	659	276							
TAIWAN	503	578			NIEDL	803	809							
HONGK	87	260			ITAL	555	743							
AUSF	6230*	15863*			G BRIT	58	87							
EU	4100	11740			DAENM	40	90							
FRANKR	504	2055			GRIECH	30	66							
NIEDL	735	1115			PORTUG	85	250							
ITAL	121	178			SPAN	164	223							
G BRIT	537	1831			SCHWED	30	70							
DAENM	49	128			FINNL	34	50							
GRIECH	12	75			OESTER	882	1124							
PORTUG	22	312			BELGI	110	305							
SPAN	288	2002			NORWEG	60	108							
SCHWED	138	368			SCHWZ	919	1600							
FINNL	25	72			POLEN	58	81							
OESTER	1407	3138			TSCHE	109	178							
BELGI	250	430			UNGARN	32	59							
SCHWZ	568	1503			KROAT	15	89							
POLEN	45	74			USA	61	133							
TSCHE	140	259												
UNGARN	494	618			9506 11 10									
RUSSLD	190	302			LANGLAUFSKI									
USA	76	135			PAAR			PAAR						
COSTA	143	282			EINF	12019*	979*							
BAHRAI	6	247			GEW DT	180								
THAIL	258	396			EU	10445	907							
					OESTER	10445	907							
					UKRAIN	1340	53							
					AUSF	*	*							
9505 10 10														
WEIHNACHTSARTIKEL AUS GLAS					9506 11 20									
EINF	141*	370*			SKI FUER DEN ALPINEN SKILAUF									
LV	4	6			PAAR			PAAR						
AUS LG	15	19			EINF	11972*	2302*							
EU	7	56			GEW DT	313								
POLEN	45	137			EU	11400	2123							
TSCHE	24	81			OESTER	11168	2077							
CHINA	50	65			USA	553	170							

Spezialhandel nach Waren

Wichtigste Ursprungs- und Bestimmungs-Länder	JANUAR 1999		dt = 100kg	1000 DM	Wichtigste Ursprungs- und Bestimmungs-Länder	JANUAR 1999		dt = 100kg	1000 DM	Wichtigste Ursprungs- und Bestimmungs-Länder	JANUAR 1999		dt = 100kg	1000 DM
	dt = 100kg	1000 DM				dt = 100kg	1000 DM				dt = 100kg	1000 DM		
USA ISRAEL JAPAN	44 10 26	199 54 161			FRANKR	38 181				SCHWZ TSCHE A EMIR	38 13 12	97 72 62		
9506 29 00 ANDERE AUSTRUESTUNG FUER WASSERSPORT					9506 40 90 ANDERE AUSTRUESTUNG FUER TISCHTENNIS					9506 69 10 KRICKET- UND POLOBAELE				
EINF	1326*	2699*			EINF	29*	116*			EINF	*	*		
EV	5	6			EU	20	103			AUSF	*	*		
EU	727	1803			SCHWED	16	92			9506 69 90 AND BAELE AUSG GOLF- TISCHTENNISBALL				
FRANKR	24	81			AUSF	6768*	2589*			EINF	562*	1190*		
ITAL	606	1398			EU	5085	2012			AUS LG	3	5		
G BRIT	4	50			FRANKR	1736	754			EU	104	254		
OESTER	87	246			NIEDL	280	134			NIEDL	36	141		
SLOWAK	177	182			ITAL	377	132			ITAL	52	99		
SLOWEN	43	84			G BRIT	1356	376			CHINA	379	782		
USA	52	221			DAENM	76	74			TAIWAN	67	87		
CHINA	177	293			SCHWED	430	136			AUSF	733*	479*		
TAIWAN	77	194			OESTER	496	268			EU	711	369		
AUSF	101*	669*			BELGI	203	84			NIEDL	442	143		
EU	45	237			SCHWZ	176	83			G BRIT	170	97		
OESTER	10	105			POLEN	625	156			9506 70 10 SCHLITTSCHUHE				
SCHWZ	12	66			JAPAN	119	69			EINF	70110*	1628*		
USA	6	172			9506 51 00 TENNISCHLAEGER AUCH OHNE BESPANNUNG					GEW DT	1236			
AUSTRAL	21	79			EINF	199*	1850*			AUS LG	663	17		
9506 31 00 VOLLSTAENDIGE GOLFSCHLAEGER					EU	127	1419			EU	10158	419		
STUECK			STUECK		ITAL	48	808			ITAL	9528	395		
EINF	15796*	1203*			OESTER	79	864			KANADA	836	62		
GEW DT	83				CHINA	35	240			CHINA	58689	1296		
AUS LG	201	11			JAPAN	7	90			AUSF	1993*	162*		
EU	1180	139			TAIWAN	23	72			GEW DT	46			
G BRIT	529	58			AUSF	12*	173*			EU	1168	95		
USA	5131	652			EU	4	59			OESTER	1071	88		
CHINA	8964	349			9506 59 00 ANDERE SCHLAEGER AUCH OHNE BESPANNUNG					9506 70 30 ROLLSCHUHE				
AUSF	970*	164*			EINF	1617*	2284*			PAAR			PAAR	
GEW DT	8				AUS LG	288	141			EINF	156747*	10622*		
EU	474	42			EU	10	93			GEW DT	8147			
SCHWZ	368	81			CHINA	1546	1841			PV	140	19		
9506 32 00 GOLFSBAELLE					TAIWAN	44	263			AUS LG	2487	85		
STUECK			STUECK		AUSF	28*	98*			EU	90121	7529		
EINF	1016211*	1023*			EU	10	63			FRANKR	1002	150		
GEW DT	494				9506 61 00 TENNISBAELLE					ITAL	88971	7368		
EU	28220	82			EINF	984*	1785*			THAIL	1424	77		
USA	691113	804			EU	480	817			VIETN	8041	155		
JAPAN	55266	59			G BRIT	51	83			CHINA	55178	2688		
AUSF	39847*	128*			IRLAND	429	734			SKOREA	855	73		
GEW DT	23				USA	445	905			TAIWAN	1088	96		
EU	4389	9			AUSF	25*	60*			AUSF	113325*	11093*		
SCHWZ	38418	116			EU	19	47			GEW DT	4280			
9506 39 10 TEILE VON GOLFSCHLAEGERN					9506 62 10 AUFBLASSBARE BAELE AUS LEDER					EU	113122	11071		
DT			DT		KG		KG			FRANKR	10625	1029		
EINF	61*	173*			EINF	19645*	639*			NIEDL	6180	127		
EU		2			AUS LG	9284	190			ITAL	1471	154		
USA	4	71			PAKIST	15518	318			G BRIT	3481	369		
TAIWAN	55	79			THAIL	2085	133			DAENM	9061	951		
AUSF	3*	119*			AUSF	1356*	66*			SPAN	722	75		
USA	2	78			EU	547	48			SCHWED	15762	1521		
9506 39 90 ANDERE GOLFAUSRUESTUNGEN					9506 62 90 ANDERE AUFBLASSBARE BAELE					FINNL	20768	2124		
EINF	54*	152*			DT		DT			OESTER	10790	1124		
EU	10	52			EINF	4051*	3739*			BELGI	34067	3577		
TAIWAN	25	52			AUS LG	188	96			9506 70 90 TEILE ZUBEHOER F SCHLITT- ROLLSCHUHE				
AUSF	3*	19*			EU	355	466			DT			DT	
EU	1	2			ITAL	218	232			EINF	288*	733*		
9506 40 10 TISCHTENNISCHLAEGER -BAELLE -NETZE					SPAN	111	223			AUS LG	3	11		
EINF	621*	887*			PAKIST	886	1447			EU	137	398		
AUS LG	195	92			INDIEN	201	208			ITAL	137	397		
EU	7	46			THAIL	234	363			CHINA	120	238		
UNGARN	11	58			CHINA	1957	988			SKOREA	25	83		
CHINA	558	646			TAIWAN	367	197			AUSF	19*	37*		
AUSF	86*	448*			AUSF	760*	1559*			EU	15	32		
EU	58	276			EU	651	1188			9506 91 00 GERAET F GYMNASTIK LEICHTATHLETIK USW				
					FRANKR	50	190			EINF	40583*	19380*		
					G BRIT	503	680			AUS LG	2951	1306		
					OESTER	67	241							

Spezialhandel nach Waren

Wichtigste Ursprungs- und Bestimmungs-Länder	JANUAR 1999		dt = 100kg	1000 DM	Wichtigste Ursprungs- und Bestimmungs-Länder	JANUAR 1999		dt = 100kg	1000 DM	Wichtigste Ursprungs- und Bestimmungs-Länder	JANUAR 1999		dt = 100kg	1000 DM
	dt = 100kg	1000 DM				dt = 100kg	1000 DM				dt = 100kg	1000 DM		
EU	521	910			PV	939	135			EU	18	48		
FRANKR	50	53			AUS LG	7643	470			SCHWZ	180	89		
NIEDL	53	114			EU	1380	173			UNGARN	1198	725		
ITAL	372	660			ITAL	862	145			USA	47	71		
SCHWZ	47	85			TSCHE	1804	143			AUSF	3479*	6936*		
TUERK	128	75			USA	593	221			EU	1480	2573		
POLEN	794	379			CHINA	42112	1084			NIEDL	302	442		
TSCHE	710	258			SKOREA	16096	1211			G BRIT	145	543		
SLOWAK	175	123			TAIWAN	3476	75			DAENM	14	125		
UNGARN	463	220			AUSF	7028*	557*			FINNL	73	218		
BULGAR	110	74			PV	385	54			BELGI	922	1173		
USA	1531	3741			EU	700	175			SCHWZ	53	372		
KANADA	891	741			NIEDL	225	50			USA	1754	3055		
ISRAEL	136	87			POLEN	3468	164			KOLUMB	10	162		
PAKIST	192	118			TSCHE	1727	147			ISRAEL	54	227		
SRI LANK	175	75			9507 20 10					A EMIR	34	78		
THAIL	133	75			ANGELHAKEN N MONTIERT MIT VORFACH					BRUNEI	5	50		
MALAYS	1711	560								JAPAN	10	75		
CHINA	14485	4395								TAIWAN	36	201		
SKOREA	1270	301												
JAPAN	55	102												
TAIWAN	14844	6759												
AUSF	9374*	9799*												
PV	134	74												
EU	5824	6035												
FRANKR	530	551												
NIEDL	1755	1964												
ITAL	349	328												
G BRIT	19	69												
DAENM	78	173												
PORTUG	16	61												
SPAN	50	68												
SCHWED	81	139												
OESTER	2790	2319												
BELGI	245	321												
NORWEG	47	58												
SCHWZ	1782	2133												
TUERK	132	127												
LITAU	75	58												
POLEN	77	53												
TSCHE	297	232												
BULGAR	54	50												
RUSSLD	248	160												
GEORG	135	58												
SLOWEN	55	54												
USA	53	88												
JAPAN	73	152												
TAIWAN	134	74												
9506 99 10														
KRICKET- UND POLGASRUESTUNGEN														
EINF	*	*												
AUSF	*	*												
9506 99 90														
ANDERE SPORTGERAETE														
EINF	12032*	9939*												
AUS LG	409	245												
EU	3820	3873												
FRANKR	261	390												
NIEDL	181	230												
ITAL	634	1471												
G BRIT	55	173												
SCHWED	1528	944												
FINNL	591	157												
OESTER	16	50												
BELGI	97	67												
NORWEG	591	371												
SCHWZ	79	264												
POLEN	437	219												
TSCHE	1066	380												
SLOWAK	174	108												
SLOWEN	27	103												
USA	379	816												
KANADA	128	175												
VIETN	265	165												
INDONE	331	135												
CHINA	3913	2754												
SKOREA	110	213												
TAIWAN	467	423												
AUSF	3355*	6009*												
EU	1727	2405												
FRANKR	139	357												
NIEDL	223	400												
ITAL	561	410												
G BRIT	85	170												
DAENM	26	50												
SPAN	59	75												
SCHWED	133	70												
OESTER	329	504												
BELGI	180	297												
SCHWZ	413	551												
POLEN	425	2014												
NAMIB	33	64												
USA	292	241												
CHINA	155	198												
JAPAN	74	129												
HONGK	117	158												
9507 10 00														
ANGELRUTEN														
EINF	KG	KG												
EINF	56095*	2898*												
PV	939	135												
AUS LG	7643	470												
EU	1380	173												
ITAL	862	145												
TSCHE	1804	143												
USA	593	221												
CHINA	42112	1084												
SKOREA	16096	1211												
TAIWAN	3476	75												
AUSF	7028*	557*												
PV	385	54												
EU	700	175												
NIEDL	225	50												
POLEN	3468	164												
TSCHE	1727	147												
9507 20 10														
ANGELHAKEN N MONTIERT MIT VORFACH														
EINF	KG	KG												
EINF	11384*	306*												
AUS LG	51	1												
EU	72	12												
NORWEG	1773	87												
JAPAN	7395	117												
AUSF	325*	37*												
EU	106	9												
9507 20 90														
ANDERE ANGELHAKEN														
EINF	KG	KG												
EINF	5265*	312*												
EU	556	58												
FRANKR	556	58												
VIETN	1817	60												
CHINA	1891	102												
AUSF	47*	11*												
EU	23	6												
9507 30 00														
ANGELROLLEN														
EINF	KG	KG												
EINF	51098*	2139*												
AUS LG	5927	225												
EU	1203	252												
ITAL	747	200												
CHINA	35892	1155												
SKOREA	8650	439												

Spezialhandel nach Waren

Wichtigste Ursprungs- und Bestimmungs-Laender	JANUAR 1999				Wichtigste Ursprungs- und Bestimmungs-Laender	JANUAR 1999				Wichtigste Ursprungs- und Bestimmungs-Laender	JANUAR 1999			
	dt = 100kg	1000 DM	dt = 100kg	1000 DM		dt = 100kg	1000 DM	dt = 100kg	1000 DM		dt = 100kg	1000 DM	dt = 100kg	1000 DM
AUSF	19292*	44*			SCHWZ	23	106			BELGI	67296	83		
GEW DT	101				POLEN	22	136			NORWEG	121608	167		
EU	7618	21			9603 30 10					SCHWZ	211935	266		
9603 21 00					KUNSTMALERPINSSEL SCHREIBPINSSEL					POLEN	92788	70		
ZAHNBUERSTEN AUCH F KUENSTL GEBISS					STUECK		STUECK			USA	328236	208		
100 ST			100 ST		EINF	6942198*	686*			ISRAEL	68410	104		
EINF	30413*	2277*			GEW DT	174				JAPAN	91644	79		
GEW DT	674				PV	66482	25			9603 50 00				
EU	6263	712			EU	15617	34			MASCHINENBUERSTEN				DT
NIEDL	506	91			TSCHE	2201130	176			EINF	2281*	3796*		
G BRIT	2240	126			CHINA	3681560	283			AUS LG	8	33		
OESTER	2066	427			JAPAN	115185	85			EU	1694	2991		
NORWEG	9666	743			AUSF	6080854*	2694*			NIEDL	229	633		
SCHWZ	6488	500			GEW DT	231				ITAL	668	965		
CHINA	6789	201			EU	4024509	1974			G BRIT	701	968		
AUSF	204092*	13238*			FRANKR	960458	297			SCHWED	16	78		
GEW DT	4239				NIEDL	607889	477			OESTER	27	66		
EU	114692	6043			ITAL	822365	349			BELGI	70	106		
FRANKR	23968	1208			G BRIT	694807	223			SCHWZ	139	349		
NIEDL	14708	1054			DAENM	61487	64			USA	91	85		
ITAL	12987	617			SPAN	322803	193			CHINA	376	213		
G BRIT	30324	1399			SCHWED	40608	88			JAPAN	6	69		
DAENM	12604	618			OESTER	209088	164			AUSF	3338*	8246*		
GRIECH	2797	144			SCHWZ	388095	117			EU	1618	4288		
PORTUG	2066	144			USA	96780	168			FRANKR	460	1103		
SPAN	3288	213			9603 30 90					NIEDL	196	488		
SCHWED	4888	206			PINSSEL 2 AUFTRAGEN KOSMET ERZEUGN					ITAL	110	368		
OESTER	4988	357			STUECK		STUECK			G BRIT	367	599		
BELGI	1727	61			EINF	3517832*	2371*			DAENM	91	382		
SCHWZ	9322	663			GEW DT	460				PORTUG	24	64		
LITAU	862	71			EU	938822	1340			SPAN	18	108		
POLEN	6413	348			FRANKR	666340	1037			SCHWED	49	121		
TSCHE	1997	114			G BRIT	214800	188			FINNL	22	90		
UNGARN	1886	124			SCHWED	44362	78			OESTER	142	522		
SLOWEN	330	50			TSCHE	666448	285			BELGI	148	439		
USA	44688	3478			CHINA	430405	428			NORWEG	24	89		
BRASIL	6492	358			SKOREA	1040405	269			SCHWZ	358	602		
CHILE	1097	64			AUSF	6641244*	1432*			POLEN	167	187		
ISRAEL	2317	128			GEW DT	227				TSCHE	38	120		
A EMIR	232	69			EU	4460660	1118			UNGARN	68	246		
MALAYS	218	54			FRANKR	1976048	431			SLOWEN	38	79		
SKOREA	801	67			G BRIT	1170088	227			USA	369	760		
JAPAN	4481	285			SPAN	234318	152			KANADA	91	166		
AUSTRAL	6874	988			FINNL	634072	129			BRASIL	48	164		
9603 29 10					OESTER	188467	69			ARGENT	11	89		
RASIERPINSSEL					SCHWZ	306136	79			ISRAEL	139	63		
STUECK		STUECK			TSCHE	279260	103			SAUDIA	42	81		
EINF	100778*	64*			9603 40 10					BAHRAI	9	69		
GEW DT	41				BUERSTE PINSSEL AUFTRAG V ANSTRPFARB					IDONE	26	73		
AUSF	124416*	287*			STUECK		STUECK			MALAYS	11	86		
GEW DT	88				EINF	3561463*	1316*			SINGAP	38	148		
EU	67129	162			GEW DT	1278				CHINA	30	90		
FRANKR	22826	70			EU	216054	246			JAPAN	16	86		
POLEN	39073	59			ITAL	168508	179			TAIWAN	8	92		
9603 29 30					TUERK	288228	80			HONGK	30	119		
HAARBUERSTEN					TSCHE	7264	68			AUSTRAL	23	66		
STUECK		STUECK			INDIEN	325660	81			9603 90 10				
EINF	2393940*	2346*			CHINA	2700447	819			HANDGEF FUSSBODENKEHRER OHNE MOTOR				
GEW DT	1602				AUSF	1416200*	1267*			STUECK		STUECK		
AUS LG	8123	7			GEW DT	668				EINF	66828*	709*		
EU	36858	126			EU	738288	619			GEW DT	639			
SCHWED	27400	83			FRANKR	91220	66			AUS LG	3372	18		
THAIL	268908	138			NIEDL	271607	164			EU	5917	526		
CHINA	1886827	1725			OESTER	81184	124			SCHWED	4966	462		
SKOREA	128064	220			NORWEG	66864	201			RUMAEN	32949	70		
TAIWAN	62902	111			SCHWZ	307384	211			AUSF	43201*	1466*		
AUSF	460092*	802*			POLEN	66967	60			GEW DT	861			
GEW DT	279				9603 40 90					EU	36666	1086		
EU	349714	686			KISSEN UND ROLLER ZUM ANSTREICHEN					FRANKR	6277	166		
NIEDL	68128	91			STUECK		STUECK			NIEDL	4398	67		
FINNL	27242	63			EINF	2366122*	978*			G BRIT	10326	294		
OESTER	74096	186			GEW DT	1707				SPAN	2489	80		
SCHWZ	31777	73			PV	636413	110			SCHWED	3246	76		
9603 29 90					AUS LG	6878	7			OESTER	2926	66		
AND BUERSTEN PINSSEL 2 KOERPERPFLEGE					EU	30239	63			BELGI	6097	317		
DT		DT			TSCHE	1232983	532			SCHWZ	1401	129		
EINF	361*	663*			ARGENT	188876	70			POLEN	1388	69		
PV	2	2			CHINA	828638	191			9603 90 91				
AUS LG	7	22			TAIWAN	28726	74			BUERSTWARE STRASSE/HAUSHALTREINIG USW				
EU	14	81			AUSF	3443017*	2930*			DT		DT		
FRANKR	14	69			GEW DT	1790				EINF	3371*	2100*		
USA	12	66			EU	2246608	1859			AUS LG	16	19		
CHINA	169	183			FRANKR	397806	240			EU	614	406		
TAIWAN	62	103			NIEDL	846073	797			NIEDL	200	192		
AUSF	201*	783*			G BRIT	238324	189			ITAL	301	144		
EU	108	322			SPAN	319164	184			POLEN	488	181		
FRANKR	36	116			SCHWED	93607	63			TSCHE	610	280		
					OESTER	62887	162			UNGARN	201	169		
										USA	81	80		
										CHINA	336	310		
										TAIWAN	690	604		
										AUSF	2390*	3326*		
										EU	1126	1871		
										FRANKR	224	414		

Spezialhandel nach Waren

Wichtigste Ursprungs- und Bestimmungs-Länder	JANUAR 1999				Wichtigste Ursprungs- und Bestimmungs-Länder	JANUAR 1999				Wichtigste Ursprungs- und Bestimmungs-Länder	JANUAR 1999			
	dt = 100kg	1000 DM	dt = 100kg	1000 DM		dt = 100kg	1000 DM	dt = 100kg	1000 DM		dt = 100kg	1000 DM	dt = 100kg	1000 DM
NIEDL	305	374			BELGI	120	555			CHINA	15	55		
ITAL	53	194			SCHWZ	13	75			SKOREA	55	187		
G BRIT	135	188			TUERK	47	223			JAPAN	7	166		
IRLAND	59	53			POLEN	112	402			AUSF	150*	2725*		
DAENM	45	106			TSCHE	27	154			PV	49	1101		
SCHWED	30	55			SLOWAK	25	140			EU	26	396		
OESTER	128	236			UNGARN	49	174			ITAL	4	73		
BELGI	84	156			RUMAEN	23	134			GRIECH	11	144		
NORWEG	72	69			BULGAR	21	110			PORTUG	3	59		
SCHWZ	527	712			SLOWEN	8	55			TUERK	5	59		
POLEN	102	142			KROAT	18	93			POLEN	21	424		
TSCHE	29	52			BR JUG	15	65			TSCHE	8	110		
USA	114	102			MAROKK	28	85			UNGARN	8	183		
ISRAEL	61	51			TUNES	35	175			RUMAEN	21	347		
SAUDIA	220	75			S AFR	63	155			BULGAR	7	147		
					USA	45	237			SLOWEN	11	257		
					SYRIEN	153	86			KROAT	11	235		
					INDIEN	20	73			MAZED	4	70		
					HONGK	271	922			TUNES	3	53		
										USA	4	54		
9603 90 99														
ANDERE BUESTERWAREN					9606 21 00					9606 30 00				
EINF	4030*	3583*			KNOPF A KUNSTSTOFF NICHT UEBERZOG					KNOPFFORMEN -TEILE -ROHLINGE				
PV	188	155			EINF	237*	1137*			EINF	183*	596*		
AUS LG	60	32			PV	5	6			EU	57	503		
EU	1131	1309			EU	128	736			ITAL	73	452		
NIEDL	17	112			FRANKR	24	106			ECUAD	81	139		
ITAL	547	572			NIEDL	5	52			AUSF	285*	625*		
G BRIT	256	296			ITAL	80	445			PV		20		
DAENM	37	79			OESTER	7	25			EU	167	372		
OESTER	55	52			SCHWZ	15	69			FRANKR	10	55		
BELGI	200	169			POLEN	15	63			ITAL	15	53		
LIECHT	1	60			TSCHE	33	122			G BRIT	69	76		
SCHWZ	153	404			AUSF	1057*	9790*			POLEN	19	61		
TSCHE	318	384			PV	309	3400			S AFR	44	55		
UNGARN	189	151			EU	142	1398							
USA	19	106			FRANKR	4	36			9607 11 00				
CHINA	1005	618			NIEDL	23	217			REISSVERSCHLUSS ZAENNE UNEDL METALL				
TAIWAN	644	421			G BRIT	24	178			M		M		
AUSF	4195*	6087*			DAENM	6	54			EINF	431375*	780*		
EU	2791	5883			GRIECH	15	145			GEW DT	170			
FRANKR	449	965			PORTUG	19	217			EU	208792	302		
NIEDL	567	1330			SCHWED	8	69			NIEDL	31919	51		
ITAL	95	234			FINNL	3	50			ITAL	72447	70		
G BRIT	351	532			OESTER	19	173			BELGI	59452	93		
DAENM	84	249			BELGI	13	136			SCHWZ	55151	383		
SPAN	91	166			SCHWZ	9	173			AUSF	1121853*	1811*		
SCHWED	72	112			TUERK	28	387			GEW DT	332			
OESTER	874	1774			LETTLD	5	55			PV	177987	351		
BELGI	161	399			LITAU	25	213			EU	147016	245		
LIECHT	25	108			POLEN	142	1733			NIEDL	41615	89		
SCHWZ	342	728			TSCHE	42	433			SCHWZ	50675	145		
POLEN	277	315			SLOWAK	16	196			TUERK	33695	51		
TSCHE	211	177			UNGARN	16	262			POLEN	180427	320		
UNGARN	61	104			RUMAEN	112	1395			TSCHE	52519	52		
USA	37	100			BULGAR	32	300			SLOWAK	57040	57		
KANADA	38	62			UKRAIN	52	374			UNGARN	45253	56		
ISRAEL	113	113			RUSSLD	9	76			RUMAEN	119997	137		
JAPAN	16	78			SLOWEN	20	212			KROAT	29118	52		
					KROAT	50	400			TUNES	134942	148		
					B HERZ	9	118			THAIL	5916	63		
					BR JUG	15	251			9607 19 00				
					MAZED	28	328			ANDERE REISSVERSCHLUESSE				
					MAROKK	37	448			M		M		
					TUNES	40	466			EINF	1453878*	794*		
					AEGYPT	199	165			GEW DT	367			
					VIETN	2	54			EU	255236	340		
										FRANKR	48255	58		
					9606 22 00					NIEDL	22766	59		
					KNOPF A UNEDL METALL NICHT UEBERZ					PORTUG	64653	53		
					EINF	101*	406*			BELGI	72532	72		
					EU	40	203			SCHWZ	34852	56		
					ITAL	31	159			TSCHE	116554	67		
					SCHWZ	15	91			TAIWAN	613012	115		
					AUSF	559*	3280*			AUSF	3994052*	5153*		
					PV	32	436			GEW DT	837			
					EU	258	1140			PV	1026066	1263		
					FRANKR	49	175			EU	1003051	1454		
					NIEDL	7	66			FRANKR	73157	149		
					G BRIT	123	367			NIEDL	401524	454		
					PORTUG	9	118			DAENM	27273	58		
					OESTER	15	118			PORTUG	145160	197		
					BELGI	25	166			SCHWED	60955	145		
					TUERK	114	442			OESTER	113057	217		
					LETTLD	3	98			BELGI	80055	85		
					POLEN	43	268			SCHWZ	73049	150		
					TSCHE	6	59			TUERK	99522	100		
					UNGARN	22	140			LITAU	48857	53		
					RUMAEN	15	140			POLEN	573517	752		
					SLOWEN	8	121			TSCHE	193605	277		
					KROAT	8	80			SLOWAK	82516	102		
					TUNES	19	137			UNGARN	317320	321		
					USA	85	215			RUMAEN	351135	419		
					PHILIP	21	52			BULGAR	146785	145		
										UKRAIN	97038	120		
					9606 29 00									
					ANDERE KNOEPFE									
					EINF	267*	1571*							
					AUS LG	4	38							
					EU	99	526							
					ITAL	95	744							
					SCHWZ	10	88							
					INDIEN	88	171							

## Spezialhandel nach Waren

Wichtigste Ursprungs- und Bestimmungs-Länder	JANUAR 1999				Wichtigste Ursprungs- und Bestimmungs-Länder	JANUAR 1999				Wichtigste Ursprungs- und Bestimmungs-Länder	JANUAR 1999							
	dt = 100kg		1000 DM			dt = 100kg		1000 DM			dt = 100kg		1000 DM		dt = 100kg		1000 DM	
SLOWEN 63766		78		AUSP 13847*		1653*		AUS LG 3646		226								
KROAT 118392		171		GEW DT 17				EU 61290		786								
B HERZ 56073		88		EU 6367		844		NIEDL 4842		187								
BR JUG 187816		140		FRANKR 738		77		ITAL 41374		470								
MAZED 35449		60		ITAL 1955		204		G BRIT 1734		72								
MAROKK 109688		144		G BRIT 1137		192		OESTER 3010		60								
TUNES 268883		330		SPAN 1824		138		TSCHE 9174		224								
				SCHWZ 3813		204		SLOWEN 4459		248								
9607 20 10				USA 1776		229		KROAT 9561		126								
				HONGK 1196		229		USA 450		122								
REISSVERSCHLUSSTEILE UNEDL METALL				9608 10 91				CHINA 7663		403								
	DT		DT	AND KUGELSCHREIBER M AUSWECHS MINE				JAPAN 9049		992								
EINF 577*		1229*		100 ST		100 ST		TAIWAN 801		133								
EU 296		676		EINF 110656*		5223*		AUSP 369862*		17680*								
FRANKR 72		141		GEW DT 1222				GEW DT 5447										
NIEDL 196		493		LV 530		9		PV 2060		182								
POLEN 80		109		PV 39629		729		EU 188553		10362								
JAPAN 124		358		AUS LG 191		30		FRANKR 35232		1921								
AUSP 313*		772*		EU 1305		338		NIEDL 21066		1497								
PV 76		182		FRANKR 381		185		ITAL 25282		1252								
EU 202		462		IRLAND 122		109		G BRIT 26441		1394								
ITAL 73		148		SCHWZ 11232		806		IRLAND 1608		66								
G BRIT 56		117		POLEN 43099		720		DAENM 6180		290								
POLEN 16		66		TSCHE 9310		247		GRIECH 7974		387								
RUMAEN 12		58		USA 1512		173		PORTUG 3378		232								
MOLDAU 62		103		INDIEN 15678		630		SPAN 31271		1518								
9607 20 90				CHINA 1757		148		SCHWED 6381		357								
AND TEILE VON REISSVERSCHLUESSEN				JAPAN 9027		846		FINNL 2479		201								
	KG		KG	TAIWAN 13986		1234		OESTER 12290		746								
EINF 69268*		946*		AUSP 217162*		13984*		BELGI 9732		491								
EU 23502		539		GEW DT 2139				NORWEG 3806		181								
ITAL 13676		282		PV 13641		190		SCHWZ 21742		1280								
G BRIT 8992		240		EU 97767		7816		TUERK 2812		104								
TSCHE 6324		68		FRANKR 26806		1493		POLEN 14422		578								
INDONE 28317		203		NIEDL 11408		510		TSCHE 60288		1182								
TAIWAN 8676		83		ITAL 7908		1621		UNGARN 2781		234								
AUSP 17443*		546*		G BRIT 4895		878		RUMAEN 1322		60								
PV 1609		94		DAENM 2585		175		SLOWEN 4716		213								
EU 9629		274		GRIECH 1099		193		KROAT 961		53								
NIEDL 2413		59		PORTUG 2250		220		S AFR 1580		80								
OESTER 3420		119		SPAN 5993		611		USA 17487		691								
RUMAEN 1009		60		SCHWED 5768		238		KANADA 7140		343								
9608 10 10				FINNL 1889		78		MEXIKO 2531		143								
KUGELSCHREIBER MIT TINTE				OESTER 18983		1080		COSTA 1318		60								
	STUECK		STUECK	BELGI 10889		731		PERU 8662		198								
EINF 2418417*		2126*		NORWEG 2894		146		CHILE 1656		56								
GEW DT 291				SCHWZ 10399		672		ARGENT 4395		191								
PV 1800		8		TUERK 1741		96		ISRAEL 4268		186								
AUS LG 1061578		580		POLEN 18570		339		SAUDIA 1182		52								
EU 787651		1032		TSCHE 11700		389		THAIL 1733		72								
FRANKR 89039		228		SLOWAK 3192		83		SINGAP 1977		81								
G BRIT 624724		760		UNGARN 1282		56		JAPAN 4006		168								
USA 31910		114		UKRAIN 784		54		HONGK 2171		88								
JAPAN 1492451		875		RUSSLD 2411		106		AUSTRL 5369		232								
TAIWAN 30933		57		SLOWEN 1941		83		9608 31 00										
AUSP 4171683*		5626*		USA 35669		2210		FUELLHALTER USW 2 TUSCHEZEICHNEN										
GEW DT 629				PANAMA 23		121			STUECK	STUECK								
EU 1978016		2814		BRASIL 1408		85		EINF 29221*		69*								
FRANKR 374602		649		URUGU 17		107		GEW DT 2										
NIEDL 328310		289		ARGENT 1764		85		EU 198		2								
ITAL 122769		482		ISRAEL 424		52		USA 24840		58								
G BRIT 257704		354		SAUDIA 3647		133		AUSP 557617*		2982*								
DAENM 102594		84		A EMIR 724		72		GEW DT 116										
GRIECH 49616		89		PAKIST 2030		56		EU 165951		834								
PORTUG 201485		181		JAPAN 388		129		FRANKR 43148		201								
SPAN 188948		220		TAIWAN 3544		166		ITAL 66402		304								
SCHWED 29272		61		HONGK 2882		624		G BRIT 13977		83								
FINNL 33427		60		AUSTRL 1919		98		SPAN 19434		188								
OESTER 199604		229		9608 10 99				TUERK 8598		71								
BELGI 78863		163		ANDERE KUGELSCHREIBER				AETHIO 8750		52								
SCHWZ 126442		137			STUECK	STUECK		USA 79608		210								
TUERK 96447		90		EINF 2826762*		1336*		KOLUMB 16132		107								
USA 109934		874		GEW DT 878				INDIEN 19752		64								
KANADA 165637		89		PV 1000		3		THAIL 32251		151								
MEXIKO 119730		107		AUS LG 32642		16		PHILIP 27987		138								
KOLUMB 52768		57		EU 2007960		779		SKOREA 14358		83								
URUGU 5868		104		FRANKR 27617		77		JAPAN 109854		728								
ISRAEL 81749		52		ITAL 908592		127		9608 39 10										
SAUDIA 118738		92		G BRIT 676800		118		AND FUELLHALTER USW A EDELMETALLEN										
A EMIR 536477		361		DAENM 373326		426			STUECK	STUECK								
PHILIP 168634		116		POLEN 86488		58		EINF 3094*		246*								
HONGK 37480		186		INDIEN 101002		72		GEW DT 2										
9608 10 30				TAIWAN 502047		332		EU 2280		159								
AND KUGELSCHREIBER A EDELMETALLEN				AUSP 3888296*		1011*		FRANKR 2230		149								
	STUECK		STUECK	GEW DT 287				SCHWZ 700		73								
EINF 9791*		177*		EU 1721107		562		AUSP 13886*		1679*								
GEW DT 3				NIEDL 192777		52		GEW DT 12										
AUS LG 1		1		ITAL 1207268		297		EU 9396		825								
EU 2192		120		SCHWZ 122948		52		FRANKR 1339		142								
FRANKR 2011		113		POLEN 714892		69		ITAL 2375		231								
				USA 68612		83		G BRIT 887		58								
9608 20 00				9608 20 00				SPAN 3187		246								
FILZSCHREIBER MARKIERSTIFT USW					100 ST	100 ST		USA 1097		164								
				EINF 94936*		3182*		JAPAN 1967		311								
				GEW DT 2053				HONGK 634		204								

Spezialhandel nach Waren

Wichtigste Ursprungs- und Bestimmungs-Länder	JANUAR 1999				Wichtigste Ursprungs- und Bestimmungs-Länder	JANUAR 1999				Wichtigste Ursprungs- und Bestimmungs-Länder	JANUAR 1999			
	dt = 100kg	1000 DM	dt = 100kg	1000 DM		dt = 100kg	1000 DM	dt = 100kg	1000 DM		dt = 100kg	1000 DM	dt = 100kg	1000 DM
9608 39 90					INDIEN	160000	84			JAPAN	5	81		
AND FUELLFEDERHALTER FUELLHALTER					JAPAN	389996	260			AUSF	638*	2306*		
STUECK			STUECK		AUSF	1648806*	988*			PV	236	373		
EINF	139848*	534*			GEW DT	70				EU	101	529		
GEW DT	27				EU	743467	679			FRANKR	46	187		
EU	36816	268			FRANKR	331616	281			NIEDL	36	142		
FRANKR	32648	204			ITAL	284850	224			ITAL	3	84		
INDIEN	42100	80			G BRIT	49837	72			SCHWZ	12	248		
JAPAN	18791	88			TAIWAN	173812	68			POLEN	266	494		
TAIWAN	28103	93			HONGK	36889	52			USA	194	871		
AUSF	558241*	8698*			9608 60 90					LISAN	10	73		
GEW DT	117				ANDERE MINEN FUER KUGELSCHREIBER					TAIWAN	8	56		
EU	430420	4025			100 ST		100 ST			9609 10 10				
FRANKR	205893	1078			EINF	100854*	268*			BLEISTIFTE				
NIEDL	30770	371			GEW DT	114				EINF	718*	892*		
ITAL	32838	658			EU	318	37			PV		3		
G BRIT	48818	571			TSCHE	100081	213			AUS LG	2	1		
GRIECH	5243	79			AUSF	104008*	1480*			EU	19	86		
PORTUG	10081	140			GEW DT	194				G BRIT	16	67		
SPAN	32688	427			EU	18157	409			TSCHE	81	84		
OESTER	38629	316			FRANKR	1189	99			RUMAEN	111	138		
BELGI	21602	326			ITAL	1712	51			CHINA	272	287		
SCHWZ	38888	229			G BRIT	1858	74			TAIWAN	116	143		
TUERK	990	59			SCHWZ	11218	241			AUSF	855*	2874*		
POLEN	26239	68			TSCHE	4829	78			EU	355	1844		
BR JUG	300	78			BRASIL	20677	85			FRANKR	73	313		
USA	8751	174			TAIWAN	11339	118			NIEDL	19	98		
SAUDIA	724	101			HONGK	6803	207			ITAL	100	438		
SKOREA	1813	82			9608 91 00					DAENM	13	83		
JAPAN	9193	131			SCHREIBFEDERN SCHREIBFEDERSPITZEN					SPAN	70	334		
HONGK	8713	381			KG		KG			OESTER	23	90		
9608 40 00					EINF	2842*	837*			NORWEG	13	66		
FUELLBLEISTIFTE(DREN- DRUCKSTIFTE)					EU	68	14			SCHWZ	18	69		
STUECK			STUECK		USA	1066	111			MALTA	30	59		
EINF	1870316*	1239*			JAPAN	1366	808			S AFR	19	80		
GEW DT	149				AUSF	11429*	987*			USA	26	128		
AUS LG	154820	198			EU	7037	719			ARGENT	13	84		
EU	117218	186			FRANKR	488	94			SAUDIA	43	130		
FRANKR	108183	123			ITAL	4854	285			CHINA	160	97		
THAIL	800000	194			G BRIT	1009	200			JAPAN	20	189		
JAPAN	808061	610			SPAN	143	69			9609 10 90				
TAIWAN	293018	218			OESTER	782	61			AND STIPTE MIT FESTEN SCHUTZMANTEL				
AUSF	2002280*	3836*			9608 99 10					EINF	989*	1330*		
GEW DT	262				FEDERHALTER BLEISTIFTHALTER USW					AUS LG	3	7		
PV	4800	16			KG		KG			EU	48	73		
EU	1149420	2808			EINF	441*	47*			NIEDL	30	56		
FRANKR	133030	373			EU	3	4			TSCHE	37	51		
NIEDL	107799	221			AUSF	806*	181*			THAIL	120	128		
ITAL	336812	780			EU	717	48			INDONE	821	887		
G BRIT	101824	288			SCHWZ	88	84			CHINA	101	74		
DAENM	24788	83			9608 99 92					AUSF	767*	2646*		
PORTUG	58947	69			AND TEILE A METALL P SCHREIBMITTEL					PV	14	13		
SPAN	188269	294			KG		KG			EU	287	977		
SCHWED	82998	76			EINF	11227*	939*			FRANKR	48	190		
FINNL	30778	68			EU	700	294			NIEDL	21	72		
OESTER	72912	147			FRANKR	480	269			ITAL	17	80		
BELGI	26092	101			SCHWZ	1739	119			G BRIT	13	58		
SCHWZ	49323	89			USA	988	108			DAENM	9	52		
TUERK	36968	82			INDIEN	2465	71			SPAN	68	191		
USA	81078	118			CHINA	2100	100			SCHWED	21	78		
KANADA	87984	71			JAPAN	1182	189			OESTER	31	142		
IRAN	80000	62			TAIWAN	1293	86			SCHWZ	86	198		
SAUDIA	48980	63			AUSF	13944*	1404*			S AFR	36	86		
A EMIR	143263	161			EU	7487	711			USA	22	100		
SKOREA	31026	74			FRANKR	1208	308			SKOREA	48	162		
JAPAN	36890	88			G BRIT	4882	238			JAPAN	174	684		
9608 50 00					SCHWED	929	133			9609 20 00				
ZUSAMMENSTELLUNGEN VON SCHREIBMITTELN					SCHWZ	303	148			MINEN FUER STIFTE				
DT			DT		USA	980	68			EINF	24*	137*		
EINF	260*	808*			BRASIL	99	113			AUS LG	3	35		
AUS LG	114	268			SAUDIA	2264	168			EU		1		
EU	11	68			9608 99 98					JAPAN	6	88		
CHINA	83	324			ANDERE TEILE FUER SCHREIBMITTEL					AUSF	598*	1986*		
TAIWAN	172	484			DT		DT			EU	200	681		
AUSF	180*	1689*			EINF	141*	800*			FRANKR	6	53		
EU	81	1127			PV	14	28			ITAL	18	138		
FRANKR	22	128			AUS LG	1	7			G BRIT	138	221		
ITAL	12	632			EU	38	169			SPAN	21	243		
OESTER	33	179			ITAL	4	61			A EMIR	11	82		
BELGI	10	77			G BRIT	32	94			MALAYS	148	388		
POLEN	16	101			SCHWZ	21	138			JAPAN	12	88		
USA	7	209			9609 30 10					AUSTRAL	122	188		
9608 60 10					PASTELLSTIFTE UND ZEICHENKOHLE					EINF	219*	171*		
MINEN P KUGELSCHREIBER MIT TINTE					EINF	141*	800*			AUS LG	166	80		
STUECK			STUECK		PV	14	28			EU	30	98		
EINF	867889*	414*			AUS LG	1	7			NIEDL	19	86		
GEW DT	78				EU	38	169							
AUS LG	27360	12			ITAL	4	61							
EU	16207	12			G BRIT	32	94							
SCHWZ	301000	76			SCHWZ	21	138							



Spezialhandel nach Waren

Wichtigste Ursprungs- und Bestimmungs-Länder	JANUAR 1999		dt = 100kg	1000 DM	Wichtigste Ursprungs- und Bestimmungs-Länder	JANUAR 1999		dt = 100kg	1000 DM	Wichtigste Ursprungs- und Bestimmungs-Länder	JANUAR 1999		dt = 100kg	1000 DM
	dt = 100kg	1000 DM				dt = 100kg	1000 DM				dt = 100kg	1000 DM		
CHINA	181	66			DAENH	6	61			EU	12953	675		
AUSP	29*	126*			GRIECH	11	55			FRANKR	2381	133		
EU	19	68			SPAN	31	116			NIEDL	9924	506		
9609 90 90					OESTER	49	230			SCHWZ	421	117		
SCHREIB- ZEICHEN- SCHNEIDERKREIDE USW					BELGI	62	321			CHINA	30760	482		
EINF	924*	513*			SCHWZ	67	297			JAPAN	36922	1835		
AUS LG	26	11			POLEN	62	206			MACAU	21937	290		
EU	164	146			TSCHE	13	72			AUSP	26107*	884*		
NIEDL	66	88			UNGARN	13	71			GEW DT	603			
G BRIT	94	79			USA	34	217			EV	4350	106		
THAIL	279	107			ISRAEL	17	72			EU	14612	494		
CHINA	389	149			9612 10 20					FRANKR	4980	194		
AUSP	571*	988*			FARBAND CHEMFAS<30MM KSTKASSETTE USW					ITAL	1727	61		
EU	414	533			EINF	1731*	3701*			SPAN	4950	100		
FRANKR	204	215			PV	386	631			OESTER	1966	96		
NIEDL	26	51			AUS LG	50	278			SCHWZ	3694	127		
ITAL	49	61			EU	594	1367			POLEN	2341	71		
OESTER	54	66			FRANKR	11	50			TSCHE	2647	71		
SCHWZ	28	69			G BRIT	570	1272			9613 20 10				
JAPAN	16	75			UNGARN	50	85			GASTASCHFEUERZG NACHFAR EL ZUENDG				
9610 00 00					USA	8	71			STUECK		STUECK		
SCHIEFERTAFELN USW AUCH GERAHMT					THAIL	269	702			EINF	879903*	1186*		
EINF	2173*	1347*			MALAYS	36	86			GEW DT	342			
AUS LG	2	3			CHINA	722	1083			PV	2737	18		
EU	1704	1062			JAPAN	51	302			AUS LG	316459	384		
FRANKR	116	125			AUSP	1046*	3878*			EU	4107	19		
NIEDL	1134	671			EU	884	3112			CHINA	720185	752		
SPAN	231	126			FRANKR	138	434			SKOREA	4384	215		
TSCHE	239	140			NIEDL	129	526			JAPAN	99960	115		
CHINA	71	65			ITAL	128	391			AUSP	124596*	424*		
AUSP	1833*	1186*			G BRIT	112	362			GEW DT	44			
EU	922	715			DAENH	26	43			EU	92358	269		
NIEDL	193	182			GRIECH	25	163			FRANKR	49808	92		
ITAL	119	79			PORTUG	23	70			OESTER	14205	64		
OESTER	196	164			SPAN	46	184			TSCHE	9900	50		
BELGI	181	131			SCHWED	42	328			9613 20 90				
SCHWZ	148	132			OESTER	141	351			GASTASCHFEUERZG NACHFAR AND ZUEND				
POLEN	65	50			BELGI	85	192			STUECK		STUECK		
TSCHE	93	61			SCHWZ	60	202			EINF	132604*	289*		
9611 00 00					TUERK	26	128			GEW DT	52			
STEMPEL ALLER ART USW F HANDGEBRAUCH					TSCHE	41	157			AUS LG	4202	11		
EINF	189*	934*			AREGYPT	9	64			EU	1344	20		
PV	5	5			9612 10 80					SCHWZ	15150	73		
AUS LG	4	16			ANDERE FARBSAENDER					CHINA	80645	89		
EU	53	461			EINF	340*	1319*			JAPAN	28870	66		
OESTER	41	75			PV	18	24			AUSP	116402*	408*		
BELGI	33	343			AUS LG	15	80			GEW DT	25			
CHINA	50	180			EU	175	716			EU	4653	86		
JAPAN	3	81			FRANKR	107	415			HONGK	330	148		
AUSP	93*	1803*			NIEDL	28	188			9613 30 00				
EU	42	655			IRLAND	12	68			TISCHFEUERZEUGE				
FRANKR	9	121			PORTUG	24	50			STUECK		STUECK		
NIEDL	6	79			SCHWZ	5	74			EINF	19340*	229*		
ITAL	3	62			USA	55	171			GEW DT	48			
G BRIT	2	51			JAPAN	43	236			AUS LG	4265	13		
SPAN	5	68			AUSP	442*	3842*			EU	12643	203		
SCHWED	4	95			PV	47	158			ITAL	1043	51		
OESTER	9	92			EU	243	2593			OESTER	11600	182		
SCHWZ	8	540			FRANKR	25	160			AUSP	15100*	211*		
SLOWEN	2	58			NIEDL	50	293			GEW DT	11			
USA	15	235			ITAL	13	179			EU	14899	205		
KANADA	3	51			G BRIT	29	205			DAENH	8242	189		
9612 10 10					DAENH	56	1309			9613 80 00				
FARBSAENDER AUS KUNSTSTOFF					SPAN	13	76			ANDERE FEUERZEUGE UND ANZUENDER				
EINF	4326*	12462*			SCHWED	5	88			DT		DT		
AUS LG	442	1963			OESTER	27	162			EINF	264*	1944*		
EU	2870	7271			BELGI	13	51			AUS LG	163	908		
FRANKR	165	943			SCHWZ	36	183			EU	61	459		
NIEDL	17	128			POLEN	20	142			FRANKR	8	63		
ITAL	247	723			TSCHE	12	83			ITAL	45	358		
G BRIT	2433	5437			USA	8	56			USA	36	636		
POLEN	33	193			CHINA	36	128			CHINA	156	350		
TSCHE	262	122			HONGK	13	73			JAPAN	2	474		
TUNES	66	172			9613 10 00					AUSP	205*	1225*		
USA	119	938			GASTASCHFEUERZG NICHT NACHFUELLBAR					EU	148	924		
MEXIKO	87	126			100 ST		100 ST			FRANKR	15	95		
CHINA	7	81			EINF	105853*	3530*			NIEDL	88	463		
SKOREA	262	730			GEW DT	2302				SPAN	12	85		
JAPAN	593	2583			PV	250	15			OESTER	18	162		
HONGK	35	211			AUS LG	55139	2152			TUERK	31	62		
AUSP	647*	2981*			9612 20 00					TSCHE	8	51		
EV	2	4			STEMPELKISSEN					EU	148	924		
EU	375	1595			EINF	110*	515*			FRANKR	15	95		
FRANKR	55	255			AUS LG		1			NIEDL	88	463		
NIEDL	52	180			EU	76	286			SPAN	12	85		
ITAL	30	118			NIEDL	45	205			OESTER	18	162		
G BRIT	48	243			USA	5	116			TUERK	31	62		

Spezialhandel nach Waren

Wichtigste Ursprungs- und Bestimmungs-Länder	JANUAR 1999				Wichtigste Ursprungs- und Bestimmungs-Länder	JANUAR 1999				Wichtigste Ursprungs- und Bestimmungs-Länder	JANUAR 1999			
	dt = 100kg	1000 DM	dt = 100kg	1000 DM		dt = 100kg	1000 DM	dt = 100kg	1000 DM		dt = 100kg	1000 DM	dt = 100kg	1000 DM
9613 90 00					TAIWAN	87	388			AUS LG	372	291		
TEILE VON FEUERZEUGEN UND ANZUENDERN					AUSF	69*	380*			EU	51	98		
EINF	930*	1133*			PV	42	212			NIEDL	23	60		
EY	34	43			EU	15	62			TSCHE	515	277		
AUS LG	66	86			TSCHE	47	245			MALAYS	71	188		
EU		2			9615 90 00					CHINA	3199	2799		
CHINA	432	518			HAAR- FRISIERNADEL HAARKLAMMER USW					JAPAN	106	219		
HONGK	498	612			EINF	591*	1128*			TAIWAN	95	117		
AUSF	126*	540*			AUS LG		1			AUSF	2444*	5407*		
PV	5	6			EU	98	167			EU	1551	3829		
EU	75	274			NIEDL	57	59			FRANKR	242	488		
ITAL	48	203			THAIL	99	225			NIEDL	382	766		
TSCHE	7	68			CHINA	340	552			ITAL	61	111		
MEXIKO	22	126			SKOREA	16	71			G BRIT	86	190		
INDIEN	11	62			AUSF	250*	913*			DAENM	366	848		
9614 20 20					EU	191	657			GRIECH	27	70		
PFEIFENROHFORMEN A WURZEL- U AND HOLZ					FRANKR	19	77			SPAN	29	106		
EINF	33*	205*			G BRIT	99	345			SCHWED	30	78		
EU	33	203			OESTER	19	112			OESTER	234	571		
FRANKR	4	111			SCHWZ	16	114			BELGI	193	556		
AUSF	3*	63*			9616 10 10					NORWEG	104	172		
EU	2	43			PARFUEM- U AEHNL ZERSTAEUBER					SCHWZ	95	186		
9614 20 80					EINF	162*	1004*			POLEN	100	128		
PFEIFEN UND PFEIFENKOEPFEN					AUS LG	3	5			TSCHE	100	117		
	STUECK		STUECK		EU	43	327			SAUDIA	184	296		
EINF	98922*	792*			FRANKR	18	133			KUWAIT	49	298		
GEW DT	112				ITAL	26	182			A EMIR	36	68		
EU	29352	570			KANADA	22	63			9617 00 90				
FRANKR	9416	251			CHINA	83	245			TEILE VON ISOLIERFLASCHEN -BEHAELTERN				
ITAL	18213	285			JAPAN	35	314			EINF	442*	456*		
INDIEN	54449	133			AUSF	9*	84*			EU	108	165		
AUSF	3232*	60*			EU	7	54			NIEDL	108	165		
GEW DT	2				9616 10 90					TSCHE	190	119		
EU	2371	41			ZERSTAEUBERVORRICHTUNGEN -KOEPFEN					CHINA	72	141		
9614 90 00					EINF	800*	2558*			AUSF	190*	138*		
ZIGARREN- ZIGARETTENSPIZTEN USW					AUS LG	3	5			EU	49	35		
	DT		DT		EU	733	2441			POLEN	113	66		
EINF	251*	615*			FRANKR	379	2101			9618 00 00				
EU	10	96			ITAL	331	282			SCHNEIDER- SCHAUFENSTERPUPPEN USW				
ITAL	9	64			TSCHE	57	108			EINF	778*	2259*		
SCHWZ	33	133			AUSF	325*	987*			LV	3	17		
INDIEN	195	232			EU	185	417			EU	310	1085		
AUSF	48*	210*			ITAL	13	52			FRANKR	63	211		
EU	31	138			SPAN	74	162			ITAL	74	195		
OESTER	13	56			SCHWZ	54	175			DAENM	134	573		
9615 11 00					TUERK	9	63			USA	41	78		
KAEEMME USW AUS HARTKAUTSCH KUNSTSTOFF					USA	28	124			VIETN	73	107		
EINF	777*	1956*			9616 20 00					CHINA	216	693		
PV	48	150			PUDERQUASTE KISSEN Z AUFTRAG KOSMETIK					TAIWAN	77	142		
AUS LG	2	3			EINF	62*	560*			AUSF	489*	1434*		
EU	71	298			EU	33	412			EU	445	1077		
NIEDL	39	92			G BRIT	27	389			FRANKR	20	62		
ITAL	21	118			SKOREA	23	114			NIEDL	220	516		
TSCHE	32	136			AUSF	12*	134*			G BRIT	47	103		
CHINA	435	761			EU	7	92			FINNL	29	56		
TAIWAN	149	672			G BRIT	5	55			OESTER	64	128		
AUSF	221*	1033*			9617 00 11					BELGI	32	93		
PV	75	371			ISOLIERFLASCHE -BEHAELTER <0,75 L					SCHWZ	17	134		
EU	71	325			EINF	1908*	1851*			TSCHE	7	55		
NIEDL	23	55			AUS LG	20	36			ABSCHNITT XXI				
OESTER	25	179			EU	98	89			KUNSTGEGENSTAENDE, SAMMLUNGSSTUECKE, ANTI- QUITAETEN UND BESONDERE WARENVERKEHRE				
SCHWZ	18	108			BELGI	97	85			KAPITEL 97				
TSCHE	78	361			TSCHE	747	410			KUNSTGEGENSTAENDE, SAMMLUNGSSTUECKE UND ANTIQUITAETEN				
JAPAN	30	119			CHINA	1025	1278			9701 10 00				
9615 19 00					AUSF	553*	1071*			GEMAELTE ZEICHNUNG V HAND GESCHAFFEN				
ANDERE KAEEMME USW AUS ANDEREN STOFFEN					EU	301	652			EINF	241*	5892*		
EINF	572*	2202*			FRANKR	44	82			AUS LG	10	1373		
PV	53	454			NIEDL	19	62			EU	5	1250		
AUS LG	4	6			ITAL	56	73			FRANKR	1	391		
EU	30	175			G BRIT	26	73			NIEDL	1	165		
FRANKR	8	54			SPAN	20	100			ITAL	3	154		
ITAL	8	79			OESTER	86	140			G BRIT	1	470		
TSCHE	53	454			POLEN	88	75			OESTER	1	62		
THAIL	14	72			TSCHE	66	72			SCHWZ	5	928		
PHILIP	13	71			SAUDIA	44	113			POLEN	1	63		
CHINA	316	762			9617 00 19					RUSLND	1	122		
SKOREA	42	209			ISOLIERFLASCHE -BEHAELTER >0,75 L					USBEK	1	109		
					EINF	4060*	3728*			USA	40	2138		
										MEXIKO	1	73		
										BRASIL	1	250		
										ISRAEL	1	104		
										CHINA	135	288		
										JAPAN	4	179		
										HONGK	7	64		

Spezialhandel nach Waren

Wichtigste Ursprungs- und Bestimmungs-Länder	JANUAR 1999		dt = 100kg	1000 DM	Wichtigste Ursprungs- und Bestimmungs-Länder	JANUAR 1999		dt = 100kg	1000 DM	Wichtigste Ursprungs- und Bestimmungs-Länder	JANUAR 1999		dt = 100kg	1000 DM
	dt = 100kg	1000 DM				dt = 100kg	1000 DM				dt = 100kg	1000 DM		
AUSF	39*	17224*			9705 00 00					9880 69 02				
EU	8	960			ZOOLOGISCHE BOTANISCHE USW SAMMLUNGEN					FABRIKATIONSANL KOHLENBERGBAU KERAMIK				
FRANKR	1	50								EINFUHR NACH BESCHAFFENHEIT				
ITAL	1	128								AUSF	*	*		
G BRIT	1	280								9880 69 04				
OESTER	6	370								FABRIKATIONSANL ELEKTR ERZEUG KERAMIK				
BELGI		99								EINFUHR NACH BESCHAFFENHEIT				
NORWEG		124								AUSF	*	*		
SCHWZ	20	4550								9880 69 09				
USA	10	11078								FABRIKATIONSANL AND ENERGIEW KERAMIK				
KANADA	1	429								EINFUHR NACH BESCHAFFENHEIT				
										AUSF	*	*		
9701 90 00										9880 70 02				
COLLAGEN AEHNL DEKORATIVE BILDERWERKE										FABRIKATIONSANL KOHLENBERGBAU GLAS				
EINF	98*	1298*								EINFUHR NACH BESCHAFFENHEIT				
AUS LG		2								AUSF	*	*		
EU	4	993								9880 70 04				
NIEDL	1	77								FABRIKATIONSANL ELEKTR ERZEUG GLAS				
ITAL		118								EINFUHR NACH BESCHAFFENHEIT				
OESTER		781								AUSF	*	*		
POLEN	68	84								9880 70 09				
USA	14	101								FABRIKATIONSANL AND ENERGIEWIRT GLAS				
AUSF	1*	180*								EINFUHR NACH BESCHAFFENHEIT				
SCHWZ	1	132								AUSF	*	*		
9702 00 00										9880 72 02				
ORIGINALSTICHE -SCHNITTE -STEINDRUCKE										FABRIKATIONSANL KOHLENBERGBAU EISEN				
EINF	12*	999*								EINFUHR NACH BESCHAFFENHEIT				
AUS LG		21								AUSF	*	*		
EU	1	121								9880 72 04				
ITAL		81								FABRIKATIONSANL ELEKTR ERZEUG EISEN				
SCHWZ	3	193								EINFUHR NACH BESCHAFFENHEIT				
USA	7	670								AUSF	*	*		
AUSF	1*	561*								9880 72 09				
EU		89								FABRIKATIONSANL AND ENERGIEW EISEN				
G BRIT		61								EINFUHR NACH BESCHAFFENHEIT				
SCHWZ		94								AUSF	*	*		
USA	1	336								9880 73 02				
9703 00 00										FABRIKATIONSANL KOHLENBERGBAU STAHL				
ORIGINALERZEUGNISSE D BILDHAUERKUNST										EINFUHR NACH BESCHAFFENHEIT				
EINF	141*	3027*								AUSF	*	*		
AUS LG	8	422								9880 72 04				
EU	6	828								FABRIKATIONSANL ELEKTR ERZEUG EISEN				
G BRIT		810								EINFUHR NACH BESCHAFFENHEIT				
SCHWZ	40	398								AUSF	*	*		
TSCHE	11	98								9880 72 09				
USA	48	1540								FABRIKATIONSANL AND ENERGIEW EISEN				
NEPAL	2	80								EINFUHR NACH BESCHAFFENHEIT				
AUSF	24*	2438*								AUSF	*	*		
EU	1	249								9880 73 04				
BELGI	1	247								FABRIKATIONSANL ELEKTR ERZEUG STAHL				
SCHWZ	10	1303								EINFUHR NACH BESCHAFFENHEIT				
USA	10	808								AUSF	*	*		
9704 00 00										9880 73 09				
BRIEF- STEMPELMARKEN USW										FABRIKATIONSANL AND ENERGIEW STAHL				
	KG		KG							EINFUHR NACH BESCHAFFENHEIT				
EINF	9883*	4069*								AUSF	4609*	6238*		
EU	1944	1133								EU	226	1364		
FRANKR	63	138								G BRIT	228	1358		
NIEDL	60	56								TUERK	127	130		
ITAL	1436	217								POLEN	5	50		
G BRIT	99	298								BRASIL	1418	1822		
SCHWED	14	56								ARGENT	80	168		
OESTER	129	111								ZYPERN	86	216		
BELGI	82	108								IRAN	188	400		
LIECHT	4	73								INDIEN	1973	1754		
SCHWZ	1116	1652								CHINA	232	287		
VATIK	63	82								9880 73 09				
UNGARN	5843	223								FABRIKATIONSANL AND ENERGIEW STAHL				
USA	267	328								EINFUHR NACH BESCHAFFENHEIT				
GROENL	30	61								AUSF	41*	84*		
CHINA	80	196								AUSTRAL	41	84		
AUSF	2818*	2370*												
EU	1647	1429												
NIEDL	269	129												
ITAL	68	68												
G BRIT	44	86												
SPAN	423	811												
OESTER	190	196												
LIECHT	189	82												
SCHWZ	224	173												
S AFR	4	170												
USA	730	316												

Spezialhandel nach Waren

Wichtigste Ursprungs- und Bestimmungs-Laender	JANUAR 1999				Wichtigste Ursprungs- und Bestimmungs-Laender	JANUAR 1999				Wichtigste Ursprungs- und Bestimmungs-Laender	JANUAR 1999			
	dt = 100kg		1000 DM			dt = 100kg		1000 DM			dt = 100kg		1000 DM	
9880 76 02 FABRIKATIONSANL KOHLEBERGBAU ALUMIN EINFUHR NACH BESCHAFFENHEIT AUSF * *					9880 85 04 FABRIKATIONSANL ELEKTR ERZEUG ELEKTRO EINFUHR NACH BESCHAFFENHEIT AUSF 8560* 33230*					MEXIKO 8 60 ARGENT 29 179 INDONE 65				
9880 76 04 FABRIKATIONSANL ELEKTR ERZEUG ALUMIN EINFUHR NACH BESCHAFFENHEIT AUSF * *					EU 1128 3865 G BRIT 1100 3195 PORTUG 3 93 SPAN 28 866 TUERK 620 8067 SLOWAK 111 56 AEGYPT 111 109 AETHIO 472 258 USA 16 1388 MEXIKO 212 1511 BRASIL 3266 7160 ARGENT 199 2154 IRAN 888 1179 A EMIR 53 385 INDIEN 647 5766 THAIL 1 116 VIETN 29 210 INDONE 25 220 SINGAP 206 372 CHINA 710 3316					9880 90 09 FABRIKATIONSANL AND ENERGIEW FEINMECH EINFUHR NACH BESCHAFFENHEIT AUSF 157* 739* TUERK 150 492 AEGYPT 7 228				
9880 76 09 FABRIKATIONSANL AND ENERGIEW ALUMIN EINFUHR NACH BESCHAFFENHEIT AUSF * *					9880 85 09 FABRIKATIONSANL AND ENERGIEW ELEKTRO EINFUHR NACH BESCHAFFENHEIT AUSF 20* 272* EU 38 NORWEG 17 179 AEGYPT 3 55					9880 94 02 FABRIKATIONSANL KOHLEBERGBAU MOEBEL EINFUHR NACH BESCHAFFENHEIT AUSF * *				
9880 82 02 FABRIKATIONSANL KOHLEBERGBAU WERKZG EINFUHR NACH BESCHAFFENHEIT AUSF * *					9880 85 02 FABRIKATIONSANL KOHLEBERGBAU SCHIENFZ EINFUHR NACH BESCHAFFENHEIT AUSF * *					9880 94 04 FABRIKATIONSANL ELEKTR ERZEUG MOEBEL EINFUHR NACH BESCHAFFENHEIT AUSF * *				
9880 82 04 FABRIKATIONSANL ELEKTR ERZEUG WERKZG EINFUHR NACH BESCHAFFENHEIT AUSF * *					9880 85 04 FABRIKATIONSANL ELEKT ERZEUG SCHIENFZ EINFUHR NACH BESCHAFFENHEIT AUSF * *					9880 99 02 FABRIKATIONSANL AND ENERGIEW MOEBEL EINFUHR NACH BESCHAFFENHEIT AUSF * *				
9880 82 09 FABRIKATIONSANL AND ENERGIEW WERKZEUG EINFUHR NACH BESCHAFFENHEIT AUSF * *					9880 85 09 FABRIKATIONSANL AND ENERGIEW SCHIENFZ EINFUHR NACH BESCHAFFENHEIT AUSF * *					9880 99 04 FABRIKATIONSANL ELEKTR ERZG AND WARE EINFUHR NACH BESCHAFFENHEIT AUSF 10240* 10904*				
9880 84 02 FABRIKATIONSANL KOHLEBERGBAU MASCHIN EINFUHR NACH BESCHAFFENHEIT AUSF 137* 581* EU 5 PHILIP 137 576					9880 87 02 FABRIKATIONSANL KOHLEBERGBAU KRAFTFZ EINFUHR NACH BESCHAFFENHEIT AUSF * *					EU 257 664 G BRIT 254 661 TUERK 221 1024 POLEN 91 447 BRASIL 83 311 ARGENT 1267 697 ZYPERN 185 417 IRAN 3003 1638 ISRAEL 27 212 KATAR 27 1782 INDONE 372 1168 CHINA 4653 2491				
9880 84 04 FABRIKATIONSANL ELEKTR ERZEUG MASCHIN EINFUHR NACH BESCHAFFENHEIT AUSF 40648* 137682* EU 11630 40028 NIEDL 51 ITAL 74 387 G BRIT 11824 38528 SPAN 30 1039 TUERK 1511 8126 AEGYPT 2349 5477 AETHIO 60 50 USA 4287 16342 PERU 6 888 BRASIL 3609 7387 ARGENT 2065 6386 ZYPERN 5 52 LIBAN 60 3955 IRAN 2858 3486 INDIEN 426 1342 THAIL 7 116 VIETN 7 130 INDONE 231 3752 PHILIP 3737 2686 CHINA 7531 38765 TAIWAN 149 541 NEUSEE 9 109					9880 87 04 FABRIKATIONSANL ELEKT ERZEUG KRAFTFZG EINFUHR NACH BESCHAFFENHEIT AUSF * *					9880 99 09 FABRIKATIONSANL AND ENERGIEW AND WARE EINFUHR NACH BESCHAFFENHEIT AUSF 212* 335* POLEN 111 208 KASACH 100 116				
9880 84 09 FABRIKATIONSANL AND ENERGIEW MASCHIN EINFUHR NACH BESCHAFFENHEIT AUSF * *					9880 87 09 FABRIKATIONSANL AND ENERGIEW KRAFTFZG EINFUHR NACH BESCHAFFENHEIT AUSF * *					9881 63 02 FABRIKATIONSANL NICHTENERG STEIN TEXT EINFUHR NACH BESCHAFFENHEIT AUSF * *				
9880 85 02 FABRIKATIONSANL KOHLEBERGBAU ELEKTRO EINFUHR NACH BESCHAFFENHEIT AUSF 21* 634* PHILIP 21 634					9880 90 02 FABRIKATIONSANL KOHLEBERGBAU FEINMECH EINFUHR NACH BESCHAFFENHEIT AUSF 11* 406* PHILIP 11 406					9881 63 04 FABRIKATIONSANL BEARB V STEIN KERAMIK EINFUHR NACH BESCHAFFENHEIT AUSF * *				
					9880 90 04 FABRIKATIONSANL ELEKTR ERZG FEINMECH EINFUHR NACH BESCHAFFENHEIT AUSF 204* 1767* EU 141 411 G BRIT 160 324 SPAN 1 87 TUERK 4 216 LIBYEN 97 AEGYPT 19 640					9881 68 02 FABRIKATIONSANL NICHTENERG MIN STEIN EINFUHR NACH BESCHAFFENHEIT AUSF * *				
										9881 68 04 FABRIKATIONSANL BEARBEITG V STEIN EINFUHR NACH BESCHAFFENHEIT AUSF * *				

Spezialhandel nach Waren

Wichtigste Ursprungs- und Bestimmungs-Länder	JANUAR 1999				Wichtigste Ursprungs- und Bestimmungs-Länder	JANUAR 1999				Wichtigste Ursprungs- und Bestimmungs-Länder	JANUAR 1999			
	dt = 100kg		1000 DM			dt = 100kg		1000 DM			dt = 100kg		1000 DM	
9881 59 02 FABRIKATIONSANL NICHTENERG MIN KERAMIK EINFUHR NACH BESCHAFFENHEIT AUSF * *					CHINA 73 673 TAIWAN 34 135					9881 99 02 FABRIKATIONSANL NICHTENERG MIN AND WA EINFUHR NACH BESCHAFFENHEIT AUSF 192* 575* CHILE 190 515 CHINA 2 60				
9881 59 04 FABRIKATIONSANL BEARB STEIN U KERAMIK EINFUHR NACH BESCHAFFENHEIT AUSF * *					9881 84 04 FABRIKATIONSANL BEARB V STEIN MASCHIN EINFUHR NACH BESCHAFFENHEIT AUSF 2339* 5177* EU 88 223 NIEDL 40 84 DAENM 48 159 POLEN 783 820 TSCHE 148 1122 SLOWAK 400 90 USBEK 621 2054 USA 260 688 PHILIP 40 198					9881 99 04 FABRIKATIONSANL BEARB STEIN AND WAREN EINFUHR NACH BESCHAFFENHEIT AUSF 90* 357* TSCHE 56 212 CHINA 3 81				
9881 70 02 FABRIKATIONSANL NICHTENERGET MIN GLAS EINFUHR NACH BESCHAFFENHEIT AUSF * *					9881 85 02 FABRIKATIONSANL NICHTENERG MIN ELEKTR EINFUHR NACH BESCHAFFENHEIT AUSF 2138* 3733* CHILE 2138 3702					9882 63 02 FABRIKATIONSANL STAHLERZEUGUNG TEXTIL EINFUHR NACH BESCHAFFENHEIT AUSF * *				
9881 70 04 FABRIKATIONSANL BEARBEIT V STEIN GLAS EINFUHR NACH BESCHAFFENHEIT AUSF * *					9881 85 04 FABRIKATIONSANL BEARB V STEIN ELEKTRO EINFUHR NACH BESCHAFFENHEIT AUSF 76* 655* TSCHE 11 142 USBEK 55 502					9882 63 09 FABRIKATIONSANL AND BEARBEITUNG TEXTI EINFUHR NACH BESCHAFFENHEIT AUSF * *				
9881 72 02 FABRIKATIONSANL NICHTENERG MIN EISEN EINFUHR NACH BESCHAFFENHEIT AUSF * *					9881 86 02 FABRIKATIONSANL NICHTENERG MIN SCHIEN EINFUHR NACH BESCHAFFENHEIT AUSF * *					9882 68 02 FABRIKATIONSANL STAHLERZEUGUNG STEIN EINFUHR NACH BESCHAFFENHEIT AUSF * *				
9881 72 04 FABRIKATIONSANL BEARB V STEIN EISEN EINFUHR NACH BESCHAFFENHEIT AUSF * *					9881 86 04 FABRIKATIONSANL BEARB V STEIN SCHIENP EINFUHR NACH BESCHAFFENHEIT AUSF * *					9882 68 09 FABRIKATIONSANL AND METALLBEARB STEIN EINFUHR NACH BESCHAFFENHEIT AUSF * *				
9881 73 02 FABRIKATIONSANL NICHTENERG MIN STAHL EINFUHR NACH BESCHAFFENHEIT AUSF 17* 250* CHINA 14 162 TAIWAN 3 88					9881 87 02 FABRIKATIONSANL NICHTENERG MIN KRAFTP EINFUHR NACH BESCHAFFENHEIT AUSF * *					9882 69 02 FABRIKATIONSANL STAHLERZEUG KERAMIK EINFUHR NACH BESCHAFFENHEIT AUSF * *				
9881 73 04 FABRIKATIONSANL BEARB V STEIN STAHL EINFUHR NACH BESCHAFFENHEIT AUSF 291* 1062* TSCHE 283 1054					9881 87 04 FABRIKATIONSANL BEARB V STEIN KRAFTPZ EINFUHR NACH BESCHAFFENHEIT AUSF * *					9882 69 09 FABRIKATIONSANL AND METALLBEARB KERAM EINFUHR NACH BESCHAFFENHEIT AUSF * *				
9881 76 02 FABRIKATIONSANL NICHTENERG MIN ALUMIN EINFUHR NACH BESCHAFFENHEIT AUSF * *					9881 90 02 FABRIKATIONSANL NICHTENERG MIN FEINM EINFUHR NACH BESCHAFFENHEIT AUSF * *					9882 70 02 FABRIKATIONSANL STAHLERZEUGUNG GLAS EINFUHR NACH BESCHAFFENHEIT AUSF * *				
9881 76 04 FABRIKATIONSANL BEARB V STEIN ALUMIN EINFUHR NACH BESCHAFFENHEIT AUSF * *					9881 90 04 FABRIKATIONSANL BEARB STEIN FEINMECH EINFUHR NACH BESCHAFFENHEIT AUSF * *					9882 70 09 FABRIKATIONSANL AND METALLBEARB GLAS EINFUHR NACH BESCHAFFENHEIT AUSF * *				
9881 82 02 FABRIKATIONSANL NICHTENERG MIN WERKZG EINFUHR NACH BESCHAFFENHEIT AUSF * *					9881 94 02 FABRIKATIONSANL NICHTENERG MIN MOEBEL EINFUHR NACH BESCHAFFENHEIT AUSF * *					9882 72 02 FABRIKATIONSANL STAHLERZEUGUNG EISEN EINFUHR NACH BESCHAFFENHEIT AUSF * *				
9881 82 04 FABRIKATIONSANL BEARB V STEIN WERKZG EINFUHR NACH BESCHAFFENHEIT AUSF * *					9881 94 04 FABRIKATIONSANL BEARB V STEIN MOEBEL EINFUHR NACH BESCHAFFENHEIT AUSF * *					9882 72 09 FABRIKATIONSANL AND METALLBEARB EISEN EINFUHR NACH BESCHAFFENHEIT AUSF * *				
9881 84 02 FABRIKATIONSANL NICHTENERG MIN MASCH EINFUHR NACH BESCHAFFENHEIT AUSF 423* 1291* SAUDIA 316 483										9882 73 02 FABRIKATIONSANL STAHLERZEUG AUS STAHL EINFUHR NACH BESCHAFFENHEIT AUSF 5242* 6223*				

Spezialhandel nach Waren

Wichtigste Ursprungs- und Bestimmungs-Länder	JANUAR 1999				Wichtigste Ursprungs- und Bestimmungs-Länder	JANUAR 1999				Wichtigste Ursprungs- und Bestimmungs-Länder	JANUAR 1999			
	dt = 100kg	1000 DM	dt = 100kg	1000 DM		dt = 100kg	1000 DM	dt = 100kg	1000 DM		dt = 100kg	1000 DM	dt = 100kg	1000 DM
AEGYPT 4779 1365 SIMBAB 1463 4858					9882 86 09 FABRIKATIONSANL AND METBEARB SCHIENFZ EINFUHR NACH BESCHAFFENHEIT AUSF * *					9883 69 02 FABRIKATIONSANL MASCHINENBAU KERAMIK EINFUHR NACH BESCHAFFENHEIT AUSF * *				
9882 73 09 FABRIKATIONSANL AND METALLBEARB STAHL EINFUHR NACH BESCHAFFENHEIT AUSF * *					9882 87 02 FABRIKATIONSANL STAHLERZEUG KRAFTFZG EINFUHR NACH BESCHAFFENHEIT AUSF * *					9883 69 04 FABRIKATIONSANL ELEKTROTECHN KERAMIK EINFUHR NACH BESCHAFFENHEIT AUSF * *				
9882 76 02 FABRIKATIONSANL STAHLERZEUG ALUMINIUM EINFUHR NACH BESCHAFFENHEIT AUSF * *					9882 87 09 FABRIKATIONSANL AND METBEARB KRAFTFZ EINFUHR NACH BESCHAFFENHEIT AUSF * *					9883 70 02 FABRIKATIONSANL MASCHINENBAU GLAS EINFUHR NACH BESCHAFFENHEIT AUSF * *				
9882 76 09 FABRIKATIONSANL AND METALLBEARB ALU EINFUHR NACH BESCHAFFENHEIT AUSF * *					9882 90 02 FABRIKATIONSANL STAHLERZEUG FEINMECH EINFUHR NACH BESCHAFFENHEIT AUSF * *					9883 70 04 FABRIKATIONSANL ELEKTROTECHNIK GLAS EINFUHR NACH BESCHAFFENHEIT AUSF * *				
9882 82 02 FABRIKATIONSANL STAHLERZEUG WERKZEUG EINFUHR NACH BESCHAFFENHEIT AUSF * *					9882 90 09 FABRIKATIONSANL AND METBEARB FEINMECH EINFUHR NACH BESCHAFFENHEIT AUSF * *					9883 72 02 FABRIKATIONSANL MASCHINENBAU EISEN EINFUHR NACH BESCHAFFENHEIT AUSF * *				
9882 82 09 FABRIKATIONSANL AND METALLBEARB WERKZ EINFUHR NACH BESCHAFFENHEIT AUSF * *					9882 94 02 FABRIKATIONSANL STAHLERZEUGUNG MOEBEL EINFUHR NACH BESCHAFFENHEIT AUSF * *					9883 72 04 FABRIKATIONSANL ELEKTROTECHNIK EISEN EINFUHR NACH BESCHAFFENHEIT AUSF * *				
9882 84 02 FABRIKATIONSANL STAHLERZEUG MASCHINEN EINFUHR NACH BESCHAFFENHEIT AUSF 20422* 77293*					9882 94 09 FABRIKATIONSANL AND METBEARB MOEBEL EINFUHR NACH BESCHAFFENHEIT AUSF * *					9883 73 02 FABRIKATIONSANL MASCHINENBAU STAHL EINFUHR NACH BESCHAFFENHEIT AUSF 67* 128*				
EU 120 261 SCHWED 120 261 RUSSLD 5766 31411 AEGYPT 8424 19587 SIMBAB 3363 10478 USA 181 837 IRAN 27 260 SAUDIA 15 73 PHILIP 5 3151 CHINA 2524 11163 SKOREA 7 82					9882 99 02 FABRIKATIONSANL STAHLERZEUG AND WARE EINFUHR NACH BESCHAFFENHEIT AUSF 1189* 436*					POLEN 83 113				
9882 84 09 FABRIKATIONSANL AND METALLBEARB MASCH EINFUHR NACH BESCHAFFENHEIT AUSF 2326* 3123*					AEGYPT 963 208 IRAN 4 143 TAIWAN 222 85					9883 73 04 FABRIKATIONSANL ELEKTROTECHNIK STAHL EINFUHR NACH BESCHAFFENHEIT AUSF 729* 3306*				
POLEN 91 84 AEGYPT 2200 2700 NIGERI 25 204 S AFR 10 165					9882 99 09 FABRIKATIONSANL AND METBEARB AND WARE EINFUHR NACH BESCHAFFENHEIT AUSF 162* 60*					SAUDIA 359 2157 CHINA 370 1149				
9882 85 02 FABRIKATIONSANL STAHLERZG ELEKTR AUSR EINFUHR NACH BESCHAFFENHEIT AUSF 8096* 19279*					9883 63 02 FABRIKATIONSANL MASCHINENBAU TEXTIL EINFUHR NACH BESCHAFFENHEIT AUSF * *					9883 76 02 FABRIKATIONSANL MASCHINBAU ALUMINIUM EINFUHR NACH BESCHAFFENHEIT AUSF * *				
AEGYPT 7637 17837 SIMBAB 246 1177 CHINA 212 226					9883 63 04 FABRIKATIONSANL ELEKTROTECHNIK TEXTIL EINFUHR NACH BESCHAFFENHEIT AUSF * *					9883 76 04 FABRIKATIONSANL ELEKTROTECH ALUMINIUM EINFUHR NACH BESCHAFFENHEIT AUSF * *				
9882 86 09 FABRIKATIONSANL AND METBEARB EL AUSR EINFUHR NACH BESCHAFFENHEIT AUSF 19* 159*					9883 68 02 FABRIKATIONSANL MASCHINENBAU STEIN EINFUHR NACH BESCHAFFENHEIT AUSF * *					9883 82 02 FABRIKATIONSANL MASCHINENBAU WERKZEUG EINFUHR NACH BESCHAFFENHEIT AUSF * 63*				
NIGERI 19 169					9883 68 04 FABRIKATIONSANL ELEKTROTECHN STEIN EINFUHR NACH BESCHAFFENHEIT AUSF * *					BRASIL 63				
9882 86 02 FABRIKATIONSANL STAHLERZEUG SCHIENFZG EINFUHR NACH BESCHAFFENHEIT AUSF * *										9883 82 04 FABRIKATIONSANL ELEKTROTECHN WERKZEUG EINFUHR NACH BESCHAFFENHEIT AUSF * *				
										9883 84 02 FABRIKATIONSANL MASCHINENBAU MASCHIN EINFUHR NACH BESCHAFFENHEIT AUSF 2631* 19246*				

Spezialhandel nach Waren

Wichtigste Ursprungs- und Bestimmungs-Länder	JANUAR 1999		dt = 100kg	1000 DM	Wichtigste Ursprungs- und Bestimmungs-Länder	JANUAR 1999		dt = 100kg	1000 DM	Wichtigste Ursprungs- und Bestimmungs-Länder	JANUAR 1999		dt = 100kg	1000 DM
	dt = 100kg	1000 DM				dt = 100kg	1000 DM				dt = 100kg	1000 DM		
EU	117	605			9883 94 04					9884 84 00				
FRANKR	104	524			FABRIKATIONSANL ELEKTROTECHNIK MOEBEL					FABRIKATIONSANL CHEMISCHE IND MASCHIN				
G BRIT	13	81			EINFUHR NACH BESCHAFFENHEIT					EINFUHR NACH BESCHAFFENHEIT				
POLEN	532	2112			AUSF	*	*			AUSF	1652*	17833*		
TSCHJE	356	480			9883 99 02					EU	39	928		
SLOWAK	17	91			FABRIKATIONSANL MASCHINENBAU AND WARE					FRANKR	7	81		
UNGARN	6	229			EINFUHR NACH BESCHAFFENHEIT					ITAL	32	847		
RUMAEN	20	181			AUSF	581*	4735*			RUSSLD	65	2510		
USA	231	2169			EU	164	325			USBEK	1	2689		
MEXIKO	20	487			FRANKR	162	321			LIBYEN	84	985		
BRASIL	1532	12492			POLEN	21	75			AEGYPT	316	2506		
					UNGARN	33	228			USA	327	1618		
					RUMAEN	41	81			CHILE	155	202		
					MEXIKO	273	4014			IRAN	520	2723		
					9883 98 04					PHILIP	58	178		
					FABRIKATIONSANL ELEKTROTECHN AND WARE					SKOREA	55	55		
					EINFUHR NACH BESCHAFFENHEIT					TAIWAN	40	3330		
					AUSF	320*	1081*			9884 85 00				
					THAIL	6	91			FABRIKATIONSANL CHEMISCHE IND EL AUSR				
					CHINA	312	988			EINFUHR NACH BESCHAFFENHEIT				
					9884 63 00					AUSF	818*	4552*		
					FABRIKATIONSANL CHEMISCHE IND TEXTIL					EU	140	201		
					EINFUHR NACH BESCHAFFENHEIT					FRANKR	140	201		
					AUSF	*	*			AEGYPT	79	1412		
					9884 68 00					CHILE	38	150		
					FABRIKATIONSANL CHEMISCHE IND STEIN					IRAN	205	1477		
					EINFUHR NACH BESCHAFFENHEIT					MALAYS	292	662		
					AUSF	*	*			TAIWAN	12	510		
					9884 69 00					9884 86 00				
					FABRIKATIONSANL CHEMISCHE IND KERAMIK					FABRIKATIONSANL CHEMISCH IND SCHIENFZ				
					EINFUHR NACH BESCHAFFENHEIT					EINFUHR NACH BESCHAFFENHEIT				
					AUSF	*	*			AUSF	*	*		
					9884 70 00					9884 87 00				
					FABRIKATIONSANL CHEMISCHE IND GLAS					FABRIKATIONSANL CHEMISCHE IND KRAFTFZ				
					EINFUHR NACH BESCHAFFENHEIT					EINFUHR NACH BESCHAFFENHEIT				
					AUSF	*	*			AUSF	*	*		
					9884 72 00					9884 90 00				
					FABRIKATIONSANL CHEMISCHE IND EISEN					FABRIKATIONSANL CHEMISCH IND FEINMECH				
					EINFUHR NACH BESCHAFFENHEIT					EINFUHR NACH BESCHAFFENHEIT				
					AUSF	*	*			AUSF	149*	1098*		
					9884 73 00					EU	71	412		
					FABRIKATIONSANL CHEMISCHE IND STAHL					ITAL	71	412		
					EINFUHR NACH BESCHAFFENHEIT					AEGYPT	37	374		
					AUSF	22306*	25967*			IRAN	36	237		
					EU	11	83			MALAYS	4	50		
					USBEK	636	1407			9884 94 00				
					AEGYPT	16230	9877			FABRIKATIONSANL CHEMISCHE IND MOEBEL				
					CHILE	104	110			EINFUHR NACH BESCHAFFENHEIT				
					IRAN	222	1828			AUSF	*	*		
					MALAYS	371	363			9884 98 00				
					CHINA	4413	11310			FABRIKATIONSANL NAHRMITTELGEW STEIN				
					TAIWAN	306	960			EINFUHR NACH BESCHAFFENHEIT				
					9884 76 00					AUSF	*	*		
					FABRIKATIONSANL CHEMISCHE IND ALUMINI					9884 99 00				
					EINFUHR NACH BESCHAFFENHEIT					FABRIKATIONSANL CHEMISCH IND AND WARE				
					AUSF	*	*			EINFUHR NACH BESCHAFFENHEIT				
					9884 82 00					AUSF	1160*	583*		
					FABRIKATIONSANL CHEMISCHE IND WERKZIG					EU	26	31		
					EINFUHR NACH BESCHAFFENHEIT					TUERK	220	132		
					AUSF	*	*			UNGARN	440	280		
					9884 84 00					AEGYPT	128	55		
					FABRIKATIONSANL CHEMISCHE IND WERKZIG					CHILE	179	51		
					EINFUHR NACH BESCHAFFENHEIT					9884 94 00				
					AUSF	*	*			FABRIKATIONSANL NAHRMITTELGEW TEXTIL				
					9884 86 00					EINFUHR NACH BESCHAFFENHEIT				
					FABRIKATIONSANL CHEMISCHE IND ALUMINI					AUSF	*	*		
					EINFUHR NACH BESCHAFFENHEIT					9884 98 00				
					AUSF	346*	1300*			FABRIKATIONSANL NAHRMITTELGEW STEIN				
					SAUDIA	12	150			EINFUHR NACH BESCHAFFENHEIT				
					CHINA	334	1150			AUSF	*	*		
					9883 94 02					9884 99 00				
					FABRIKATIONSANL MASCHINENBAU MOEBEL					FABRIKATIONSANL NAHRMITTELGEW KERAMIK				
					EINFUHR NACH BESCHAFFENHEIT					EINFUHR NACH BESCHAFFENHEIT				
					AUSF	*	*			AUSF	*	*		

Spezialhandel nach Waren

Wichtigste Ursprungs- und Bestimmungs-Länder	JANUAR 1999				Wichtigste Ursprungs- und Bestimmungs-Länder	JANUAR 1999				Wichtigste Ursprungs- und Bestimmungs-Länder	JANUAR 1999			
	dt = 100kg	1000 DM	dt = 100kg	1000 DM		dt = 100kg	1000 DM	dt = 100kg	1000 DM		dt = 100kg	1000 DM	dt = 100kg	1000 DM
9885 70 00 FABRIKATIONSANL NAHRMITTELGEW GLAS EINFUHR NACH BESCHAFFENHEIT AUSF * *					EU 10 160 DAENM 10 160 UKRAIN 97 121					9886 84 00 FABRIKATIONSANL TEXTILIND USW MOEBEL EINFUHR NACH BESCHAFFENHEIT AUSF * *				
9885 72 00 FABRIKATIONSANL NAHRMITTELGEW EISEN EINFUHR NACH BESCHAFFENHEIT AUSF * *					9886 63 00 FABRIKATIONSANL TEXTILIND USW TEXTIL EINFUHR NACH BESCHAFFENHEIT AUSF * *					9886 99 00 FABRIKATIONSANL TEXTILIND USW AND WAR EINFUHR NACH BESCHAFFENHEIT AUSF 6* 88* AETHIO 6 88				
9885 73 00 FABRIKATIONSANL NAHRMITTELGEW STAHL EINFUHR NACH BESCHAFFENHEIT AUSF 37* 224* RUSSLD 37 224					9886 68 00 FABRIKATIONSANL TEXTILIND USW STEIN EINFUHR NACH BESCHAFFENHEIT AUSF * *					9887 63 02 FABRIKATIONSANL HOLZBEARBEITG TEXTIL EINFUHR NACH BESCHAFFENHEIT AUSF * *				
9885 76 00 FABRIKATIONSANL NAHRMITTELGEW ALUMIN EINFUHR NACH BESCHAFFENHEIT AUSF * *					9886 69 00 FABRIKATIONSANL TEXTILIND USW KERAMIK EINFUHR NACH BESCHAFFENHEIT AUSF * *					9887 63 09 FABRIKATIONSANL AND GEWERBE TEXTIL EINFUHR NACH BESCHAFFENHEIT AUSF * *				
9885 82 00 FABRIKATIONSANL NAHRMITTELGEW WERKZG EINFUHR NACH BESCHAFFENHEIT AUSF * *					9886 70 00 FABRIKATIONSANL TEXTILIND USW GLAS EINFUHR NACH BESCHAFFENHEIT AUSF * *					9887 68 02 FABRIKATIONSANL HOLZBEARBEITUNG STEIN EINFUHR NACH BESCHAFFENHEIT AUSF * *				
9885 84 00 FABRIKATIONSANL NAHRMITTELGEW MASCHIN EINFUHR NACH BESCHAFFENHEIT AUSF 1383* 6461* LETTLD 3 50 LITAU 55 116 POLEN 236 1507 UKRAIN 38 175 RUSSLD 117 918 BR JUG 97 290 AEGYPT 186 637 HONGK 661 2768					9886 72 00 FABRIKATIONSANL TEXTILIND USW EISEN EINFUHR NACH BESCHAFFENHEIT AUSF * *					9887 68 09 FABRIKATIONSANL AND GEWERBE STEINM EINFUHR NACH BESCHAFFENHEIT AUSF * *				
9885 85 00 FABRIKATIONSANL NAHRMITTELGEW EL AUSR EINFUHR NACH BESCHAFFENHEIT AUSF 306* 1632* POLEN 124 687 RUSSLD 124 694 BR JUG 45 239					9886 73 00 FABRIKATIONSANL TEXTILIND USW STAHL EINFUHR NACH BESCHAFFENHEIT AUSF * *					9887 69 02 FABRIKATIONSANL HOLZBEARBEIT KERAMIK EINFUHR NACH BESCHAFFENHEIT AUSF * *				
9885 86 00 FABRIKATIONSANL NAHRMITTELGEW SCHIENF EINFUHR NACH BESCHAFFENHEIT AUSF * *					9886 76 00 FABRIKATIONSANL TEXTILIND USW ALUMINI EINFUHR NACH BESCHAFFENHEIT AUSF * *					9887 69 09 FABRIKATIONSANL AND GEWERBE KERAMIK EINFUHR NACH BESCHAFFENHEIT AUSF * *				
9885 87 00 FABRIKATIONSANL NAHRMITTELGEW KRAFTFZ EINFUHR NACH BESCHAFFENHEIT AUSF * *					9886 82 00 FABRIKATIONSANL TEXTILIND USW WERKZG EINFUHR NACH BESCHAFFENHEIT AUSF * *					9887 70 02 FABRIKATIONSANL HOLZBEARBEITUNG GLAS EINFUHR NACH BESCHAFFENHEIT AUSF * *				
9885 90 00 FABRIKATIONSANL NAHRMITTGEW FEINMECH EINFUHR NACH BESCHAFFENHEIT AUSF * *					9886 84 00 FABRIKATIONSANL TEXTILIND USW MASCHIN EINFUHR NACH BESCHAFFENHEIT AUSF * *					9887 70 09 FABRIKATIONSANL AND GEWERBE GLAS EINFUHR NACH BESCHAFFENHEIT AUSF * *				
9885 94 00 FABRIKATIONSANL NAHRMITTELGEW MOEBEL EINFUHR NACH BESCHAFFENHEIT AUSF * *					9886 85 00 FABRIKATIONSANL TEXTILIND USW EL AUSR EINFUHR NACH BESCHAFFENHEIT AUSF * *					9887 72 02 FABRIKATIONSANL HOLZBEARBEITUNG EISEN EINFUHR NACH BESCHAFFENHEIT AUSF * *				
9885 99 00 FABRIKATIONSANL NAHRMITTGEW AND WARE EINFUHR NACH BESCHAFFENHEIT AUSF 109* 297*					9886 86 00 FABRIKATIONSANL TEXTILIND USW SCHIENF EINFUHR NACH BESCHAFFENHEIT AUSF * *					9887 72 09 FABRIKATIONSANL AND GEWERBE EISEN EINFUHR NACH BESCHAFFENHEIT AUSF * *				
					9886 87 00 FABRIKATIONSANL TEXTILIND USW KRAFTFZ EINFUHR NACH BESCHAFFENHEIT AUSF * *					9887 73 02 FABRIKATIONSANL HOLZBEARBEITUNG STAHL EINFUHR NACH BESCHAFFENHEIT AUSF * *				
					9886 90 00 FABRIKATIONSANL TEXTILIND USW FEINM EINFUHR NACH BESCHAFFENHEIT AUSF * *									



Spezialhandel nach Waren

Wichtigste Ursprungs- und Bestimmungs-Länder	JANUAR 1999		dt = 100kg	1000 DM	Wichtigste Ursprungs- und Bestimmungs-Länder	JANUAR 1999		dt = 100kg	1000 DM	Wichtigste Ursprungs- und Bestimmungs-Länder	JANUAR 1999		dt = 100kg	1000 DM
	dt = 100kg	1000 DM				dt = 100kg	1000 DM				dt = 100kg	1000 DM		
9887 73 09 FABRIKATIONSANL AND GEWERBE STAHL EINFUHR NACH BESCHAFFENHEIT AUSF * *					9887 90 02 FABRIKATIONSANL HOLZBEARBEIT FEINMECH EINFUHR NACH BESCHAFFENHEIT AUSF * *					9888 76 00 FABRIKATIONSANL VERKEHR USW ALUMINIUM EINFUHR NACH BESCHAFFENHEIT AUSF * *				
9887 76 02 FABRIKATIONSANL HOLZBEARBEITG ALUMIN EINFUHR NACH BESCHAFFENHEIT AUSF * *					9887 90 09 FABRIKATIONSANL AND GEWERBE FEINMECH EINFUHR NACH BESCHAFFENHEIT AUSF 52* 2423* INDONE 52 2423					9888 82 00 FABRIKATIONSANL VERKEHR USW WERKZEUG EINFUHR NACH BESCHAFFENHEIT AUSF * *				
9887 76 09 FABRIKATIONSANL AND GEWERBE ALUMINIUM EINFUHR NACH BESCHAFFENHEIT AUSF * *					9887 94 02 FABRIKATIONSANL HOLZBEARBEIT MOEBEL EINFUHR NACH BESCHAFFENHEIT AUSF * *					9888 84 00 FABRIKATIONSANL VERKEHR USW MASCHINEN EINFUHR NACH BESCHAFFENHEIT AUSF 1111* 1917* EU 76 433 FINNL 80 169 OESTER 16 264 GHANA 146 117 NIGERI 178 358 UGANDA 210 146 TANSAN 163 241 THAIL 7 68 TAIWAN 323 519				
9887 82 02 FABRIKATIONSANL HOLZBEARBEIT WERKZEUG EINFUHR NACH BESCHAFFENHEIT AUSF * *					9887 94 09 FABRIKATIONSANL AND GEWERBE MOEBEL EINFUHR NACH BESCHAFFENHEIT AUSF * *					9888 85 00 FABRIKATIONSANL VERKEHR USW EL AUSR EINFUHR NACH BESCHAFFENHEIT AUSF 1314* 1979* EU 456 5362 FRANKR 12 291 GRIECH 1 178 PORTUG 390 4488 FINNL 44 396 POLEN 88 88 UNGARN 140 280 RUSSLD 81 920 KASACH 46 1051 THAIL 100 493 CHINA 243 11443 TAIWAN 238 442				
9887 82 09 FABRIKATIONSANL AND GEWERBE WERKZEUG EINFUHR NACH BESCHAFFENHEIT AUSF * *					9887 99 02 FABRIKATIONSANL HOLZBEARBEIT AND WARE EINFUHR NACH BESCHAFFENHEIT AUSF 200* 24*									
9887 84 02 FABRIKATIONSANL HOLZBEARBEITG MASCHIN EINFUHR NACH BESCHAFFENHEIT AUSF 1314* 509* RUMAEN 1049 471					9887 99 09 FABRIKATIONSANL AND GEWERBE AND WARE EINFUHR NACH BESCHAFFENHEIT AUSF 683* 1295* INDONE 683 1295									
9887 84 09 FABRIKATIONSANL AND GEWERBE MASCHINEN EINFUHR NACH BESCHAFFENHEIT AUSF 1710* 8072* INDONE 1710 8072					9888 63 00 FABRIKATIONSANL VERKEHR USW TEXTIL EINFUHR NACH BESCHAFFENHEIT AUSF * *									
9887 85 02 FABRIKATIONSANL HOLZBEARBEITG EL AUSR EINFUHR NACH BESCHAFFENHEIT AUSF * *					9888 68 00 FABRIKATIONSANL VERKEHR USW STEIN EINFUHR NACH BESCHAFFENHEIT AUSF * *									
9887 85 09 FABRIKATIONSANL AND GEWERBE EL AUSR EINFUHR NACH BESCHAFFENHEIT AUSF 1458* 8325* INDONE 1444 8224 CHINA 8 90					9888 69 00 FABRIKATIONSANL VERKEHR USW KERAMIK EINFUHR NACH BESCHAFFENHEIT AUSF * *									
9887 86 02 FABRIKATIONSANL HOLZBEARBEITG KERAMIK EINFUHR NACH BESCHAFFENHEIT AUSF * *					9888 70 00 FABRIKATIONSANL VERKEHR USW GLAS EINFUHR NACH BESCHAFFENHEIT AUSF * *									
9887 86 09 FABRIKATIONSANL AND GEWERBE U KERAMIK EINFUHR NACH BESCHAFFENHEIT AUSF * *					9888 72 00 FABRIKATIONSANL VERKEHR USW EISEN EINFUHR NACH BESCHAFFENHEIT AUSF * *									
9887 87 02 FABRIKATIONSANL HOLZBEARBEIT U GLAS EINFUHR NACH BESCHAFFENHEIT AUSF * *					9888 73 00 FABRIKATIONSANL VERKEHR USW STAHL EINFUHR NACH BESCHAFFENHEIT AUSF 2491* 550* EU 213 329 GRIECH 213 329 AEGYPT 2267 198									
9887 87 09 FABRIKATIONSANL ANDERES GEWERBE GLAS EINFUHR NACH BESCHAFFENHEIT AUSF * *										9888 76 00 FABRIKATIONSANL VERKEHR USW FEINMECH EINFUHR NACH BESCHAFFENHEIT AUSF 70* 586* MALAYS 69 576				
										9888 87 00 FABRIKATIONSANL VERKEHR USW UND GLAS EINFUHR NACH BESCHAFFENHEIT AUSF * *				
										9888 90 00 FABRIKATIONSANL VERKEHR USW FEINMECH EINFUHR NACH BESCHAFFENHEIT AUSF 70* 586* MALAYS 69 576				
										9888 94 00 FABRIKATIONSANL VERKEHR USW MOEBEL EINFUHR NACH BESCHAFFENHEIT AUSF * *				
										9888 99 00 FABRIKATIONSANL VERKEHR USW AND WARE EINFUHR NACH BESCHAFFENHEIT AUSF 932* 13162* EU 20 12 POLEN 20 385 PANAMA 136 160 THAIL 117 844 MALAYS 46 456 CHINA 468 11443				
										9889 63 00 FABRIKATIONSANL WASSERGEW USW TEXTIL EINFUHR NACH BESCHAFFENHEIT AUSF * *				

Spezialhandel nach Waren

Wichtigste Ursprungs- und Bestimmungs-Länder	JANUAR 1999				Wichtigste Ursprungs- und Bestimmungs-Länder	JANUAR 1999				Wichtigste Ursprungs- und Bestimmungs-Länder	JANUAR 1999			
	dt = 100kg	1000 DM	dt = 100kg	1000 DM		dt = 100kg	1000 DM	dt = 100kg	1000 DM		dt = 100kg	1000 DM	dt = 100kg	1000 DM
9889 68 00 FABRIKATIONSANL WASSERGEW USW STEIN EINFUHR NACH BESCHAFFENHEIT AUSF * *					9889 90 00 FABRIKATIONSANL WASSERGEW USW FEINM EINFUHR NACH BESCHAFFENHEIT AUSF 164* 2761*					ITAL 1 85 G BRIT 1 111 SPAN 1 81 OESTER 43 64 SCHWZ 142 911 POLEN 33 340 TSCHE 37 355 UNGARN 9 99 SLOWEN 10 77 USA 9 135 SKOREA 7 69 JAPAN 11 169 TAIWAN 17 75				
9889 69 00 FABRIKATIONSANL WASSERGEW USW KERAMIK EINFUHR NACH BESCHAFFENHEIT AUSF * *					9889 94 00 FABRIKATIONSANL WASSERGEW USW MOEBEL EINFUHR NACH BESCHAFFENHEIT AUSF * *					9890 63 00 MUSTER V TEXTILIEN AUCH AUF KARTE USW EINF 647* 1667*				
9889 70 00 FABRIKATIONSANL WASSERGEWINN USW GLAS EINFUHR NACH BESCHAFFENHEIT AUSF * *					9889 99 00 FABRIKATIONSANL WASSERGEW USW AND WAR EINFUHR NACH BESCHAFFENHEIT AUSF 2249* 1948*					EV 255 1150 FRANKR 23 154 ITAL 113 639 PORTUG 10 61 BELGI 97 197 POLEN 177 221 AUSF 290* 1382*				
9889 72 00 FABRIKATIONSANL WASSERGEW USW EISEN EINFUHR NACH BESCHAFFENHEIT AUSF * *					EU 7 75 DAENM 7 75 TUERK 96 90 RUSSLD 182 858 LIBYEN 70 88 NIGERI 882 284 ARGENT 11 205 SRILAN 850 278					PV 1 4 EU 173 793 FRANKR 23 89 NIEDL 76 240 ITAL 13 125 DAENM 13 147 OESTER 18 62 BELGI 14 58 SCHWZ 52 213 KANADA 10 83				
9889 73 00 FABRIKATIONSANL WASSERGEW USW STAHL EINFUHR NACH BESCHAFFENHEIT AUSF 4235* 3401*					KAPITEL 99									
TUERK 2836 2049 LITAU 198 179 RUSSLD 205 854 NIGERI 748 226 SYRIEN 148 65					ZUSAMMENSTELLUNGEN VERSCHIEDENER WAREN									
9889 76 00 FABRIKATIONSANL WASSERGEW USW ALUMIN EINFUHR NACH BESCHAFFENHEIT AUSF 198* 566*					9890 24 00 NAHRUNGS- GENUSSMITTEL SCHIFFSBEDARF EINF * * AUSF 114848* 4901*					9890 82 00 ZUSAMMENSTELLUNGEN VON WERKZEUGEN USW EINF 637* 1601*				
SRILAN 198 566					EV 280 644 SCHIFF 114848 4901					EU 443 1039 G BRIT 358 928 TUNES 15 199 USA 1 73 CHINA 1 51 TAIWAN 154 126 AUSF 8289* 22806*				
9889 82 00 FABRIKATIONSANL WASSERGEW USW WERKZG EINFUHR NACH BESCHAFFENHEIT AUSF * *					9890 27 00 SCHMIERDELE -MITTEL SCHIFFSBEDARF USW EINF * * AUSF 18176* 2090*					PV 3 EU 4213 12052 FRANKR 817 2654 NIEDL 928 2412 ITAL 132 449 G BRIT 851 2272 IRLAND 71 215 DAENM 118 452 GRIECH 84 179 PORTUG 170 328 SPAN 56 272 SCHWZ 184 575 FINNL 47 132 OESTER 309 933 BELGI 436 1039 ISLAND 16 55 NORWEG 91 409 SCHWZ 309 1205 TUERK 156 384 ESTLD 32 54 POLEN 158 518 TSCHE 233 498 UNGARN 175 528 RUMAEN 191 72 KASACH 30 191 SLOWEN 32 86 LIBYEN 17 98 AEGYPT 94 464 NIGERI 61 98 S AFR 654 832 USA 489 1899 KOLUMB 18 51 BRASIL 18 290 CHILE 31 158 PARAGU 20 58 ARGENT 479 643 ZYPERN 24 53 LIBAN 40 72 SYRIEN 30 112 ISRAEL 30 76 SAUDIA 100 324 KATAR 16 57 A EMIR 32 87 CHINA 20 130 JAPAN 8 57 TAIWAN 41 162 HONGK 62 234 AUSTRAL 43 182				
9889 84 00 FABRIKATIONSANL WASSERGEW USW MASCHIN EINFUHR NACH BESCHAFFENHEIT AUSF 4546* 8659*					SCHIFF 18176 2090					9890 87 02 SOG PROD TEILSAETZE F KFZ-MONTAGE EINF 55686* 91032*				
TUERK 1734 1587 TSCHE 423 230 RUSSLD 702 2452 LIBYEN 149 214 NIGERI 744 2129 PERU 11 126 SYRIEN 608 1450 JORDAN 245 344 CHINA 16 83					9890 99 00 SCHIFFSBEDARF USW KAP 25 26 28 BIS 99 EINF 620* 456*					EU 55223 90215 FRANKR 1120 10477 NIEDL 165 977				
9889 85 00 FABRIKATIONSANL WASSERGEW USW EL AUSTR EINFUHR NACH BESCHAFFENHEIT AUSF 426* 1909*					AUS LG 620 456 SCHIFF 620 456 AUSF 17283* 5101*									
TUERK 156 561 RUSSLD 145 651 BRASIL 10 355 ARGENT 8 159 SYRIEN 54 89					SCHWZ 5 116 TSCHE 7 51 SCHIFF 7 75									
9889 86 00 FABRIKATIONSANL WASSERGEW USW KERAM EINFUHR NACH BESCHAFFENHEIT AUSF * *					9890 29 00 ZUSAMMSTELLG V KLEIN MNGEN CHEMICAL EINF 507* 445*									
9889 87 00 FABRIKATIONSANL WASSERGEW USW GLAS EINFUHR NACH BESCHAFFENHEIT AUSF * *					AUS LG 97 72 EU 89 182 NIEDL 68 125 USA 15 98 CHINA 90 61 AUSF 446* 3700*									
					EU 59 595 FRANKR 7 104									

Spezialhandel nach Waren

Wichtigste Ursprungs- und Bestimmungs-Länder	JANUAR 1999		dt = 100kg	1000 DM	Wichtigste Ursprungs- und Bestimmungs-Länder	JANUAR 1999		dt = 100kg	1000 DM	Wichtigste Ursprungs- und Bestimmungs-Länder	JANUAR 1999		dt = 100kg	1000 DM
	dt = 100kg	1000 DM				dt = 100kg	1000 DM				dt = 100kg	1000 DM		
ITAL	41364	26422			UKRAIN	222	615			RUSSLD	9	310		
G BRIT	351	5520			W RUSS	260	471			NIGERI	1	312		
PORTUG	7	283			RUSSLD	1002	3474			USA	291	14689		
SPAN	5543	36335			KASACH	17	142			KANADA	55	15889		
SCHWED	44	1811			USBEK	21	192			CHILE	1	223		
OESTER	6524	6737			SLOWEN	321	732			ISRAEL	9	308		
BELGI	84	1518			KROAT	168	712			BAHRAI	1	213		
SCHWZ	188	137			B HERZ	173	200			INDIEN	1	103		
TUERK	18	55			BR JUG	53	302			SINGAP	1	218		
TSCHE	254	580			MAROKK	280	445			JAPAN	8	314		
AUSF	306130*	554049*			ALGER	255	1412			TAIWAN	1	224		
EV	40	129			TUNES	205	1276			HONGK	3	98		
PV	8	28			LIBYEN	97	761							
EU	103764	195136			AEQYPT	1527	2955			9990 88 09				
FRANKR	13312	74200			SENEG	38	53			ZUSAMMSTELLG V TEILEN F AND LUFTFAHRZ				
NIEDL	212	488			GHANA	320	453			EINF	995*	55577*		
ITAL	46	554			NIGERI	391	685			EV	4	241		
G BRIT	50152	90364			KAMERU	29	93			AUS LG		3		
PORTUG	3117	3808			DR KON	201	534			EU	866	37687		
SPAN	2252	3380			AETHIO	111	517			FRANKR	339	11539		
SCHWED	3380	1397			KENIA	54	182			NIEDL	1	2045		
FINNL	448	2904			MADAG	26	81			ITAL	28	774		
OESTER	28189	15301			S AFR	938	4999			G BRIT	491	15584		
BELGI	2655	2133			USA	4277	15655			DAENM	1	369		
SCHWZ	1406	1480			KANADA	1152	2233			GRIECH	2	156		
TUERK	11073	16981			MEXIKO	240	618			SPAN	3	224		
POLEN	14665	20232			GUATEM	48	110			TUERK	1	645		
TSCHE	224	1462			KOLUMB	46	131			USA	129	17714		
SLOWAK	2195	520			VENEZU	76	351			ISRAEL	1	498		
UNGARN	74847	260821			ECUAD	134	576			AUSF	1043*	36432*		
SLOWEN	157	279			PERU	17	100			EU	1039	35327		
KROAT	36	181			BRASIL	308	878			FRANKR	31	2922		
AEQYPT	47	141			CHILE	71	237			NIEDL	5	1897		
S AFR	644	1391			BOLIV	20	102			ITAL	39	1591		
USA	4498	18349			PARAGU	45	78			G BRIT	961	27629		
KANADA	50	135			URUGU	18	74			GRIECH	2	202		
MEXIKO	43139	86036			ARGENT	185	386			SPAN	1	556		
BRASIL	6300	5364			ZYPERN	80	248			SCHWZ	3	338		
ARGENT	3332	1259			LIBAN	545	691			USA	1	770		
IRAN	1555	3755			SYRIEN	556	266			9990 99 10				
SAUDIA	82	61			IRAN	1442	3539			RUECKWAREN				
A EMIR	82	61			ISRAEL	839	1446			EINF	294807*	550564*		
INDIEN	2589	2469			JORDAN	688	447			EU	119717	167284		
THAIL	155	124			SAUDIA	3049	4768			FRANKR	21871	27222		
INDONE	91	254			KUWAIT	195	208			NIEDL	17549	23785		
CHINA	32720	54975			BAHRAI	14	82			ITAL	17177	18143		
SKOREA	2174	5239			KATAR	175	133			G BRIT	15679	20825		
JAPAN	120	146			A EMIR	1679	2833			IRLAND	3089	3028		
AUSTRAL	122	261			OMAN	65	264			DAENM	5228	6040		
					JEMEN	36	96			GRIECH	453	2006		
					PAKIST	21	90			PORTUG	371	1119		
					INDIEN	83	241			SPAN	14483	13060		
					MYAN	5	53			SCHWED	2463	4544		
					THAIL	34	213			FINNL	1032	2117		
					VIETN	653	108			OESTER	12057	28933		
					INDONE	22	90			BELGI	19931	15931		
					MALAYS	304	438			LUXEMB	195	552		
					SINGAP	2023	2597			CEUTA	148	99		
					PHILIP	36	146			ISLAND	42	99		
					CHINA	249	582			NORWEG	3157	5747		
					SKOREA	751	1060			SCHWZ	29950	74104		
					JAPAN	2229	9419			MALTA	43	947		
					TAIWAN	858	2084			TUERK	2162	4971		
					HONGK	641	1953			ESTLD	71	150		
					AUSTRAL	1095	2800			LETTLD	817	2007		
					NEUSEE	202	353			LITAU	482	1808		
										POLEN	36007	16259		
										TSCHE	10908	12546		
										SLOWAK	3280	6993		
										UNGARN	9448	12418		
										RUMAEN	3769	3421		
										BULGAR	189	386		
										UKRAIN	1718	2972		
										W RUSS	595	516		
										RUSSLD	1989	3039		
										ASERS	20	101		
										KASACH	80	827		
										USBEK	375	603		
										SLOWEN	884	1855		
										KROAT	918	7482		
										BR JUG	88	280		
										MAZED	17	82		
										MAROKK	555	892		
										TUNES	684	2285		
										AEQYPT	955	4026		
										ELFBK	3	68		
										GHANA	7	317		
										NIGERI	150	150		
										KAMERU	173	112		
										KENIA	58	532		
										UGANDA	6	71		
										S AFR	1796	5503		
										USA	24216	108323		
										KANADA	2714	4560		
										GROENL	1	106		
										MEXIKO	1842	4039		
										EL SAL	23	121		
										COSTA	159	57		
										KUBA	31	111		
										HAITI	29	50		
										DOM RP	48	180		
										LUCIA	22	158		
										TRINID	103	52		
										KOLUMB	298	698		
										VENEZU	173	1540		
										ECUAD	98	188		
										PERU	21	243		
										BRASIL	3085	8700		
										CHILE	217	1044		
										BOLIV	1	646		

Spezialhandel nach Waren

Wichtigste Ursprungs- und Bestimmungs-Länder	JANUAR 1999				Wichtigste Ursprungs- und Bestimmungs-Länder	JANUAR 1999				Wichtigste Ursprungs- und Bestimmungs-Länder	JANUAR 1999							
	dt = 100kg		1000 DM			dt = 100kg		1000 DM			dt = 100kg		1000 DM		dt = 100kg		1000 DM	
ARGENT	219	2010			HONGK	92	111			9990 99 25								
ZYPERN	917	215			AUSF	4078*	4838*			ZUSAMMENSTELLUNG VERSCHIEDENER WAREN								
LIBAN	47	618			EU	53	184			EINF	52699*	27844*						
SYRIEN	5	891			ITAL	5	57			EV	4	28						
IRAN	208	887			SCHWZ	698	577			LV		15						
ISRAEL	685	4540			POLEN	300	177			PV	312	373						
JORDAN	24	211			RUSSLD	59	93			AUS LG	551	474						
SAUDIA	482	1039			AEgypt	50	135			EU	9385	9502						
KUWAIT	36	185			SOMALI	34	141			FRANKR	284	439						
BAHRAI	4	156			USA	838	1183			NIEDL	5196	3971						
KATAR	67	430			A EMIR	418	55			ITAL	1547	1527						
A EMIR	576	3610			INDONE	1725	1995			G BRIT	69	367						
JEMEN	6	181			9990 99 22					DAENM	1159	1886						
INDIEN	605	1305			ZUSAMMENSTELLUNG MONTAGEWERKZEUG USW					GRIECH	9	54						
SRI LAN	245	1090			EINF	1617*	4862*			PORTUG	159	130						
THAIL	1875	2421			EU	372	1814			SPAN	250	136						
VIETN	274	292			FRANKR	30	52			SCHWED	13	103						
INDONE	395	1039			GRIECH	320	1700			OESTER	88	407						
MALAYS	1316	2184			TUNES	33	217			BELGI	602	576						
SINGAP	5518	12957			MAURET	117	321			NORWEG	43	53						
PHILIP	103	294			NIGERI	37	304			SCHWZ	1258	1576						
CHINA	2856	12517			USA	36	530			TUERK	263	225						
SKOREA	1341	3833			SYRIEN	160	100			ESTLD	139	59						
JAPAN	6987	19435			INDIEN	70	247			LETTLD	156	59						
TAIWAN	1402	6859			INDONE	435	714			POLEN	28482	9047						
HONGK	684	8928			JAPAN	107	64			TSCH	2959	1241						
MACAU	91	522			AUSF	3357*	6061*			SLOWAK	270	90						
AUSTR	2781	5916			EU	528	678			UNGARN	1558	774						
PAPUA	3	63			FRANKR	28	139			RUMAEN	3495	1067						
NEUSEE	138	296			PORTUG	172	413			UKRAIN	214	52						
N ERM	584	544			NORWEG	11	55			W RUSS	286	72						
AUSF	118799*	213908*			SCHWZ	51	84			RUSSLD	59	50						
EV	525	3665			LITAU	441	346			SLOWEN	157	133						
EU	94261	78817			TSCH	11	55			KROAT	45	64						
FRANKR	23016	9205			ASERB	32	157			B HERZ	123	67						
NIEDL	22694	15123			ALGER	12	54			TUNES	22	73						
ITAL	8141	10717			LIBYEN	227	467			USA	370	708						
G BRIT	6329	9086			AEgypt	45	126			KANADA	59	57						
IRLAND	1435	9553			NIGERI	129	367			INDIEN	208	100						
DAENM	9863	6037			ERITRE	7	110			THAIL	54	81						
GRIECH	888	375			MOSAMB	520	543			INDONE	1166	376						
PORTUG	1570	1057			USA	88	563			CHINA	729	847						
SPAN	2875	3557			MEXIKO	7	178			JAPAN	27	115						
SCHWED	1752	1553			VENEZU	29	50			TAIWAN	331	204						
FINNL	1033	564			ARGENT	14	102			HONGK	20	55						
OESTER	7770	5711			IRAN	17	154			FIDSCH	65	365						
BELGI	6137	5399			SAUDIA	5	87			N ERM	189	282						
LUXEMB	748	780			A EMIR	200	285			AUSF	52015*	67637*						
NORWEG	1122	995			OMAN	123	191			PV	487	920						
LIECHT	98	135			BANGLA	54	232			EU	16115	25104						
SCHWZ	3304	77811			THAIL	16	64			FRANKR	1648	2155						
TUERK	1596	705			PHILIP	424	166			NIEDL	2624	4390						
POLEN	2789	1245			CHINA	25	89			ITAL	3514	1853						
TSCH	3225	2153			TAIWAN	11	365			G BRIT	433	590						
SLOWAK	617	434			9990 99 23					DAENM	747	1159						
UNGARN	2714	1447			ZUSAMMSTELLG KLEINWARE A UNEDL METALL					GRIECH	355	237						
RUMAEN	627	269			EINF	2255*	740*			PORTUG	267	213						
BULGAR	215	218			AUS LG	1	7			SPAN	1274	1197						
SLOWEN	556	324			EU	2005	613			SCHWED	188	219						
BR JUG	837	375			ITAL	1852	547			FINNL	166	277						
MAROKK	17	78			AUSF	2953*	2681*			OESTER	2956	10359						
S AFR	162	137			EU	2315	1965			BELGI	1800	1850						
USA	1020	19732			FRANKR	149	108			LUXEMB	154	461						
KANADA	641	1332			NIEDL	271	233			ISLAND	55	110						
BRASIL	29	138			DAENM	48	56			NORWEG	29	291						
CHILE	710	205			FINNL	168	182			SCHWZ	3041	13702						
IRAN		59			OESTER	390	267			TUERK	535	692						
ISRAEL	7	844			BELGI	1150	1013			ESTLD	105	58						
A EMIR		207			SCHWZ	86	132			LETTLD	386	265						
INDIEN	25	73			POLEN	156	179			LITAU	452	461						
THAIL	1	2389			KROAT	93	55			POLEN	1955	2056						
INDONE	18	58			ARGENT	181	241			TSCH	316	493						
MALAYS	21	328			9990 99 24					SLOWAK	327	701						
SINGAP	124	1834			ZUSAMMSTELLG V SCHREIB- ZEICHENMITTEL					UNGARN	777	494						
PHILIP	158	214			EINF	748*	280*			RUMAEN	4958	1600						
CHINA	1258	1563			PV	9	29			BULGAR	456	437						
SKOREA	335	652			AUS LG	5	12			ALBAN	550	181						
JAPAN	164	15205			EU	567	182			UKRAIN	2763	601						
TAIWAN	894	2168			FRANKR	266	72			W RUSS	2101	3384						
HONGK	334	1243			BELGI	259	59			MOLDAU	412	179						
AUSTR	524	228			AUSF	11745*	8804*			RUSSLD	3357	1635						
					PV	34	109			KASACH	159	208						
9990 99 20					EU	11033	7791			SLOWEN	130	91						
MUSTERZUSAMMSTELLG OHNE POS 99906300					FRANKR	152	379			KROAT	1863	333						
EINF	202*	245*			NIEDL	1563	2122			B HERZ	1542	1078						
EU	195	237			ITAL	3213	2087			BR JUG	995	2257						
ITAL	28	56			G BRIT	75	252			TUNES	223	532						
SCHWED	55	50			SPAN	4070	1788			AEgypt	158	200						
BELGI	55	54			OESTER	1675	823			NIGER	22	101						
AUSF	818*	1072*			BELGI	270	251			K VERD	189	50						
EU	142	275			SCHWZ	46	80			GAMBIA	190	154						
NORWEG	4	54			POLEN	32	76			LIBERIA	271	239						
USA	29	352			RUMAEN	250	176			GHANA	38	217						
JAPAN	4	73			RUSSLD	95	59			TOGO	55	133						
AUSTR	375	57			KIRGIS	109	57			KENIA	246	1300						
N ERM	60	72								UGANDA	90	191						
9990 99 21										TANSAN	29	173						
WAREN Z ERRICHT AUSSTATT V MESSESTAND										SIMBAR	32	93						
EINF	1555*	2442*								S AFR	39	83						
EU	34	57								USA	233	337						
POLEN	387	458								HONDUR	17	54						
RUSSLD	42	53								NICARA	316	171						
TUNES	45	157								PANAMA	37	58						
USA	37	572								KUBA	320	255						
BRASIL	18	132								BAHAMA	1247	525						
SAUDIA	228	52								ANTIGU	72	85						
A EMIR	158	144								NL ANT	527	320						
CHINA	377	561								KOLUMB	16	130						
										PERU	10	52						



# Länderverzeichnis für die Außenhandelsstatistik

001	Frankreich	Frankr	302	Kamerun	Kameru	600	Zypern	Zypern
003	Niederlande	Niedl	306	Zentralafrikanische Republik	Zentaf	604	Libanon	Liban
004	Deutschland	Deut	310	Äquatorialguinea	Ae Gui	608	Syrien	Syrien
005	Italien	Ital	311	São Tomé und Príncipe	S Tomé	612	Irak	Irak
006	Vereinigtes Königreich	G Brit	314	Gabun	Gabun	616	Iran	Iran
007	Irland	Irland	318	Republik Kongo	R Kong	624	Israel	Israel
008	Dänemark	Daenm	322	Demokratische Republik Kongo	DR Kon	625	Westjordanland / Gazastreifen	Wj Gaz
009	Griechenland	Griech	324	Ruanda	Ruanda	628	Jordanien	Jordan
010	Portugal	Portug	328	Burundi	Burund	632	Saudi-Arabien	Saudia
011	Spanien	Span	329	St. Helena u. zugehör. Geb.	St Hel	636	Kuwait	Kuwait
017	Belgien	Belgi	330	Angola	Angola	640	Bahrain	Bahrai
018	Luxemburg	Luxemb	334	Äthiopien	Aethio	644	Katar	Katar
021	Ceuta	Ceuta	336	Eritrea	Eritre	647	Vereinigte Arabische Emirate	A Emir
023	Melilla	Melill	338	Dschibuti	Dsbuti	649	Oman	Oman
024	Island	Island	342	Somalia	Somali	653	Jemen	Jemen
028	Norwegen	Norweg	346	Kenia	Kenia	660	Afghanistan	Afghan
030	Schweden	Schwed	350	Uganda	Uganda	662	Pakistan	Pakist
032	Finnland	Finnl	352	Tansania	Tansan	664	Indien	Indien
037	Liechtenstein	Liecht	355	Seychellen u. zugehör. Geb.	Seych	666	Bangladesch	Bangla
038	Österreich	Oester	357	Brit. Gebiet im ind. Ozean	Ind Oz	667	Malediven	Maldiv
039	Schweiz	Schwz	366	Mosambik	Mosamb	669	Sri Lanka	Srlan
041	Färöer	Faroer	370	Madagaskar	Madag	672	Nepal	Nepal
043	Andorra	Andorr	373	Mauritius	Maurit	675	Bhutan	Bhutan
044	Gibraltar	Gibral	375	Komoren	Komor	676	Myanmar	Myan
045	Vatikanstadt	Vatik	377	Mayotte	Mayott	680	Thailand	Thail
046	Malta	Malta	378	Sambia	Sambab	684	Laos	Laos
047	San Marino	Marino	382	Simbabwe	Simbab	690	Vietnam	Vietn
052	Türkei	Tuerk	386	Malawi	Malawi	696	Kambodscha	Kambod
053	Estland	Estld	388	Südafrika	S Afr	700	Indonesien	Indone
054	Lettland	Lettld	389	Namibia	Namib	701	Malaysia	Malays
055	Litauen	Litau	391	Botsuana	Botsu	703	Brunei	Brunei
060	Polen	Polen	393	Swasiland	Swasi	706	Singapur	Singap
061	Tschechische Republik	Tsche	395	Lesotho	Lesoth	708	Philippinen	Philip
063	Slowakei	Slowak				716	Mongolei	Mongol
064	Ungarn	Ungarn	400	Vereinigte Staaten v. Amerika	USA	720	China	China
066	Rumänien	Rumaen	404	Kanada	Kanada	724	Nordkorea	Nkorea
068	Bulgarien	Bulgar	406	Grönland	Groenl	728	Südkorea	Skorea
070	Albanien	Alban	408	St. Pierre und Miquelon	Pierre	732	Japan	Japan
072	Ukraine	Ukrain	412	Mexiko	Mexiko	736	Taiwan	Taiwan
073	Weißrußland (Belarus)	W Russ	413	Bermuda	Bermud	740	Hongkong	Hongk
074	Moldau	Moldau	416	Guatemala	Guatem	743	Macau	Macau
075	Rußland	Russld	421	Belize	Belize			
076	Georgien	Georg	424	Honduras	Hondur	800	Australien	Austral
077	Armenien	Armen	428	El Salvador	El Sal	801	Papua-Neuguinea	Papua
078	Aserbaidshjan	Aserb	432	Nicaragua	Nicara	802	Australisch-Ozeanien	Aus Oz
079	Kasachstan	Kasach	436	Costa Rica	Costa	803	Nauru	Nauru
080	Turkmenistan	Turkm	442	Panama	Panama	804	Neuseeland	Neusee
081	Usbekistan	Usbek	446	Anguilla	Anguil	806	Salomonen	Salom
082	Tadschikistan	Tadsch	448	Kuba	Kuba	807	Tuvalu	Tuvalu
083	Kirgisistan	Kirgis	449	St. Kitts und Nevis	StKit	809	Neukaledonien u. zugehör. Geb.	Neukal
091	Slowenien	Slowen	452	Haiti	Haiti	810	Amerikanisch-Ozeanien	Am Oz
092	Kroatien	Kroat	453	Bahamas	Bahama	811	Wallis und Futuna	Wallis
093	Bosnien-Herzegowina	B Herz	454	Turks- und Caicosinseln	Turk I	812	Kiribati	Kiriba
094	Bundesrepublik Jugoslawien	Br Jug	456	Dominikanische Republik	Dom Rp	813	Pitcairn	Pitcai
096	Ehemalige jugoslawische Republik Mazedonien	Mazed	457	Amerikan. Jungferinseln	Am Jgf	814	Neuseeländisch-Ozeanien	Neu Oz
			459	Antigua und Barbuda	Antigu	815	Fidschi	Fidsch
			460	Dominica	Domini	816	Vanuatu	Vanua
			463	Kaimaninseln	Kaiman	817	Tonga	Tonga
204	Marokko	Marokk	464	Jamaika	Jamaik	819	Samoa	Samoa
208	Algerien	Alger	465	St. Lucia	Lucia	820	Nördliche Marianen	Marian
212	Tunesien	Tunes	467	St. Vincent	Vincen	822	Französisch-Polynesien	F Poly
216	Libyen	Libyen	468	Britische Jungferinseln	Br Jgf	823	Föderierte Staaten von Mikronesien (Yap, Kosrae, Chuuk, Pohnpei)	Mikron
220	Ägypten	Aegypt	469	Barbados	Barbad	824	Marshall-Inseln	Marsh
224	Sudan	Sudan	470	Montserrat	Monts	825	Palau	Palau
228	Mauretanien	Mauret	472	Trinidad und Tobago	Trinid	890	Polargebiete	Polar
232	Mali	Mali	473	Grenada	Grenad			
236	Burkina Faso	Burkin	474	Aruba	Aruba			
240	Niger	Niger	478	Niederländische Antillen	Ni Ant			
244	Tschad	Tschad	480	Kolumbien	Kolumb			
247	Kap Verde	K Verd	484	Venezuela	Venezu			
248	Senegal	Seneg	488	Guyana	Guyana			
252	Gambia	Gambia	492	Suriname	Surin			
257	Guinea-Bissau	Bissau	500	Ecuador	Ecuad	950	Schiffs- und Luftfahrzeugbedarf (Einfuhr auf deutsche und Ausfuhr bzw. Durchfuhr auf fremde Seeschiffe und Luftfahrzeuge)	Schiff
260	Guinea	Guinea	504	Peru	Peru			
264	Sierra Leone	Sier L	508	Brasilien	Brasil			
268	Liberia	Liberi	512	Chile	Chile			
272	Effenbeinküste	Efblk	516	Bolivien	Boliv			
276	Ghana	Ghana	520	Paraguay	Paragu			
280	Togo	Togo	524	Uruguay	Urugu			
284	Benin	Benin	528	Argentinien	Argent	958	Nicht ermittelte Länder und Gebiete	N erm
288	Nigeria	Nigeri	529	Falklandinseln	Falkl			

# Alphabetisches Stichwortverzeichnis

Abu Dhabi	647	Désirade-I	458	Karolinen-I <sup>n</sup>	823	Nordirland	006	St. Vincent-I	467
Aden	653	Dominica-I	460	Kasachstan	079	Nordkorea	724	Sudan	224
Adschman	647	Dominikanische		Katar	644	Norfolk-I	802	Südafrika	388
Ägypten	220	Republik	456	Kenia	346	Norwegen	028	Südborneo	700
Äquatorialguinea	310	Dschibuti	338	Kirgisistan	083			Südgeorgien	890
Äthiopien	334	Dubai	647	Kiribati	812	Obervolta		Südkorea	728
Afghanistan	660			Kokos-(Keeling-) I <sup>n</sup>	802	(ehem.)	236	Süd-Sandwich-I <sup>n</sup>	890
Albanien	070	Ecuador	500	Kolumbien	480	Österreich	038	Suriname	492
Algerien	208	Elfenbeinküste	272	Lettland	375	Oman	649	Svalbard	028
Alofi-I	811	El Salvador	428	Kroatien	092	Ozeanien, Amerik.-	810	Swan-(Schwan-) I <sup>n</sup>	424
Amerik. -Ozeanien	810	Eritrea	336	Kuba	448	Ozeanien, Austr.-	802	Swasiland	393
Amiranten-I <sup>n</sup>	355	Estland	053	Kuwait	636	Ozeanien, Neusl.-	814	Syrien	608
Andorra	043								
Angola	330	Färöer-I <sup>n</sup>	041	Laos	684	Pakistan	662	Tadschikistan	082
Anguilla-I	446	Falkland-I <sup>n</sup>	529	Lesotho	395	Palau	825	Tahiti-I	822
Annobon-I	310	Fidschi	815	Les Saintes-I <sup>n</sup>	458	Panama (einschl.		Taiwan	736
Antigua-I	459	Finnland	032	Lettland	054	Kanalzone)	442	Tansania	352
Antillen, Niederl.	478	Föderierte Staaten		Libanon	604	Papua-Neuguinea	801	Tasmanien	800
Arab. Emirate, Ver.	647	von Mikronesien	823	Liberia	268	Paraguay	520	Teneriffa	021
Argentinien	528	Formosa	736	Libyen	216	Peru	504	Thailand	680
Armenien	077	Frankreich	001	Liechtenstein	037	Philippinen	708	Tibet	720
Aruba-I	474	Fudschaira	647	Litauen	055	Pitcairn	813	Timor, Portugie-	
Ascension	329	Futuna-I	811	Lord-Howe-I		Polargebiete	890	sisch- (ehem.)	700
Aserbaidschan	078			(austral.)	800	Polen	060	Tobago-I	472
Australien	800	Gabun	314	Lord-Howe-I <sup>n</sup>		Polynesien, Fr.-	822	Togo	280
Austral. -Ozeanien	802	Galapagos-I <sup>n</sup>	500	(Salomonen)	806	Portugal	010	Tokelau-	
Azoren	010	Gambia	252	Luxemburg	018	Principe-I	311	(Union-) I <sup>n</sup>	814
		Gazastreifen	625			Puerto Rico	400	Tonga	817
Bahamas	453	Georgien	076	Macau	743	Ras el-Chaima	647	Trinidad-I	472
Bahrain	640	Gesellschafts-I <sup>n</sup>	822	Madagaskar	370	Réunion	001	Tristan da Cunha-I	329
Baker-I	810	Ghana	276	Madeira	010	Republik Kongo	318	Tschad	244
Bangladesch	666	Gibraltar	044	Malawi	386	Rhodesien		Tschagos-I <sup>n</sup>	357
Barbados-I	469	Gilbert-I <sup>n</sup> (ehem.)	812	Malaysia	701	(ehem.)	382	Tschechische	
Barbuda	459	Grenada-I	473	Malediven	667	Riukiu-I <sup>n</sup>	732	Republik	061
Belarus	073	Griechenland	009	Mali	232	Ruanda	324	Tuamotu-	
Belgien	017	Grönland	406	Malta	046	Rumänien	066	(Paumotu-) I <sup>n</sup>	822
Belize	421	Großbritannien	006	Man-I	006	Rußland	075	Tubuai-I <sup>n</sup>	822
Benin	284	Guadeloupe-I <sup>n</sup>	001	Mandschurei	720	Sabah	701	Türkei	052
Bermuda	413	Guam-I	810	Marie-Galante-I	458	Saba-I	478	Tunesien	212
Bhutan	675	Guatemala	416	Marokko	204	Salomonen	806	Turkmenistan	080
Birma (ehem.)	676	Guayana, Franz.	001	Marshall-I <sup>n</sup>	824	Salomon-I <sup>n</sup>		Turks-I <sup>n</sup>	454
Bolivien	516	Guinea-Bissau	257	Martinique-I	001	(Papua)	801	Tuvalu	807
Bonaire-I	478	Guinea	260	Mauretanien	228	Sambia	378		
Borneo, Nord-	701	Guyana	488	Mauritius	373	Samoa (Am.-Oz.)	810	Uganda	350
Borneo, Süd-	700			Mayotte	377	Samoa	819	Ukraine	072
Bosnien-Herzegowina	093	Haiti	452	Mazedonien	096	San Marino	047	Umm al-Kaiwain	647
Botsuana	391	Heard-I	802	McDonald-I <sup>n</sup>	802	Sansibar	352	Ungarn	064
Brasilien	508	Honduras	424	Melilla	023	Santa-Cruz-I <sup>n</sup>	806	Uruguay	524
Brit. Geb. im		Hongkong	740	Mexiko	412	São-Tomé-I	311	Usbekistan	081
Ind. Ozean	357	Howland-I	810	Midway-I <sup>n</sup>	810	Sarawak	701		
Brunei	703			Mikronesien,		Saudi-Arabien	632	Vanuatu	816
Büsingen	039	Indien	664	Föderierte Staaten		Schardscha	647	Vatikanstadt	045
Bulgarien	068	Indonesien	700	von	823	Schweden	030	Venezuela	484
Bundesrepublik		Innere Mongolei	720	Miquelon-I <sup>n</sup>	408	Schweiz	039	Verein. Arab.	
Jugoslawien		Irak	612	Moldau	074	Senegal	248	Emirate	647
Burkina Faso	236	Iran	616	Monaco	001	Seychellen	355	Verein. Königreich	006
Burundi	328	Irland	007	Mongolei	716	Sierra Leone	264	Vereinigte Staaten	
		Island	024	Montserrat-I	470	Sikkim	664	von Amerika	400
Cabinda-Landana	330	Israel	624	Mosambik	366	Simbabwe	382	Vietnam	690
Caicos-I <sup>n</sup>	454	Italien	005	Myanmar	676	Singapur	706		
Campbell-I	804			Namibia	389	Slowakei	063	Wake-I	810
Ceuta	021	Jamaika	464	Nauru	803	Slowenien	091	Wallis-I <sup>n</sup>	811
Ceylon (ehem.)	669	Japan	732	Nepal	672	Somalia	342	Weihnachts-I	
Chile	512	Jemen	653	Neukaledonien	809	Sous-le-Vent-I <sup>n</sup>	822	(Ind. Oz.)	802
China	720	Jordanien	628	Neuseeländisch-		Spanien	011	Weihnachts-I	
Cook-I <sup>n</sup>	814	Jungfern-I <sup>n</sup> ,		Ozeanien	814	Sri Lanka	669	(Paz. Oz.)	812
Costa Rica	436	Amerik.	457	Neuseeland	804	St. Barthélemy	458	Weißrussland	073
Côte d'Ivoire	272	Jungfern-I <sup>n</sup> , Brit.	468	Nevis-I	449	St. Eustatius-I	478	Westjordanland	625
Cristobal	442			Nicaragua	432	St. Helena-I	329		
Curacao-I	478	Kaiman-I <sup>n</sup>	463	Niederlande	003	St. Kitts und Nevis	449		
		Kambodscha	696	Niger	240	St. Lucia-I	465		
Dänemark	008	Kamerun	302	Nigeria	288	St. Martin-I		Zentralafrikanische	
Dahome (ehem.)	284	Kanada	404	Niue-I	814	(franz.)	458	Republik	306
Demokratische		Kanal-I <sup>n</sup> , Brit.	006	Nördliche Marianen	820	St. Martin-I, (niederl.)	478	Zypern	600
Republik Kongo	322	Kanarische I <sup>n</sup>	011	Nordborneo, (Sabah)	701	St. Pierre-I <sup>n</sup>	408		
		Kap Verde	247						

# Ländergruppen<sup>1)</sup>

## EU-Länder

Frankreich  
Niederlande  
Italien  
Verein. Königreich  
Irland  
Dänemark  
Griechenland  
Portugal  
Spanien  
Belgien  
Luxemburg  
Schweden  
Finnland  
Österreich

## EFTA-Länder

Island  
Norwegen  
Liechtenstein  
Schweiz

## NAFTA-Länder

Vereinigte Staaten  
Kanada  
Mexiko

## ASEAN-Länder

Myanmar (Birma)  
Thailand  
Laos  
Vietnam  
Indonesien  
Malaysia  
Brunei  
Singapur  
Philippinen

## Andere Länder

Ceuta  
Melilla  
Färöer  
Andorra  
Gibraltar  
Vatikanstadt  
Malta  
San Marino  
Türkei  
Estland  
Lettland  
Litauen  
Polen  
Tschechische Republik  
Slowakei  
Ungarn  
Rumänien  
Bulgarien  
Albanien  
Ukraine  
Weißrußland (Belarus)

Moldau  
Rußland  
Georgien  
Armenien  
Aserbaidshan  
Kasachstan  
Turkmenistan  
Usbekistan  
Tadschikistan  
Kirgisistan  
Slowenien  
Kroatien  
Bosnien-Herzegowina  
Bundesrepublik  
Jugoslawien  
Ehemalige jugoslawische  
Republik Mazedonien  
Marokko  
Algerien  
Tunesien  
Libyen  
Ägypten  
Sudan  
Mauretanien  
Mali  
Burkina Faso  
Niger  
Tschad  
Kap Verde  
Senegal  
Gambia  
Guinea-Bissau  
Guinea  
Sierra Leone  
Liberia  
Elfenbeinküste  
Ghana  
Togo  
Benin  
Nigeria  
Kamerun  
Zentralafrik. Rep.  
Äquatorialguinea  
S. Tomé u. Principe  
Gabun  
Republik Kongo  
Demokratische Republik  
Kongo  
Ruanda  
Burundi  
St. Helena  
Angola  
Äthiopien  
Eritrea  
Dschibuti  
Somalia  
Kenia  
Uganda  
Tansania  
Seychellen

Brit. Geb. Ind. Oz.  
Mosambik  
Madagaskar  
Mauritius  
Komoren  
Mayotte  
Sambia  
Simbabwe  
Malawi  
Südafrika  
Namibia  
Botsuana  
Swasiland  
Lesotho  
Grönland  
St. Pierre, Miquel.  
Bermuda  
Guatemala  
Belize  
Honduras  
El Salvador  
Nicaragua  
Costa Rica  
Panama  
Anguilla  
Kuba  
St. Kitts und Nevis  
Haiti  
Bahamas  
Turks-, Caicosins.  
Dominik. Republik  
Am. Jungferninseln  
Antigua und Barbuda  
Dominica  
Kaimaninseln  
Jamaika  
St. Lucia  
St. Vincent  
Brit. Jungferninseln  
Barbados  
Montserrat  
Trinidad u. Tobago  
Grenada  
Aruba  
Niedert. Antillen  
Kolumbien  
Venezuela  
Guyana  
Suriname  
Ecuador  
Peru  
Brasilien  
Chile  
Bolivien  
Paraguay  
Uruguay  
Argentinien  
Falkland  
Zypern  
Libanon

Syrien  
Irak  
Iran  
Israel  
Westjordanland/  
Gazastreifen  
Jordanien  
Saudi-Arabien  
Kuwait  
Bahrain  
Katar  
Verein. Arab. Emirate  
Oman  
Jemen  
Afghanistan  
Pakistan  
Indien  
Bangladesch  
Malediven  
Sri Lanka  
Nepal  
Bhutan  
Kambodscha  
Mongolei  
China  
Nordkorea  
Südkorea  
Japan  
Taiwan  
Hongkong  
Macau  
Australien  
Papua-Neuguinea  
Australisch -Ozeanien  
Nauru  
Neuseeland  
Salomonen  
Tuvalu  
Neukaledonien  
Amerikanisch-Ozeanien  
Wallis u. Futuna  
Kiribati  
Pitcairn  
Neuseeländisch-Ozeanien  
Fidschi  
Vanuatu  
Tonga  
Samoa  
Nördliche Marianen  
Französisch - Polynesien  
Föderierte Staaten von  
Mikronesien  
Marshall-Inseln  
Palau  
Polargebiete  
Schiffsbedarf usw.  
Nicht ermittelte Länder  
und Gebiete

<sup>1)</sup> Der vollständige Umfang der einzelnen Länderpositionen ist im vorstehenden Länderverzeichnis für die Außenhandelsstatistik dargestellt.



# Fachserie 7: Außenhandel

## Reihe 1: Zusammenfassende Übersichten für den Außenhandel

Die etwa 6 Wochen nach dem Berichtsmonat erscheinende *Monatsveröffentlichung* enthält die wichtigsten Ein- und Ausfuhrzahlen des *Spezialhandels* nach Warengruppen, nach Ländern und Ländergruppen (EU-Länder, EFTA-Länder, NAFTA- und ASEAN-Länder) sowie Übersichten über Außenhandelsvolumen und -indizes.

Außerdem wird in der Abgrenzung des *Generalhandels* die monatliche Entwicklung der Ein- und Ausfuhr nach Warengruppen der Ernährungswirtschaft und der Gewerblichen Wirtschaft dargestellt.

Als Anhang erscheint eine Übersicht über den Außenhandel der Mitgliedsländer der OECD.

Der Jahresbericht mit erweitertem Tabellenprogramm enthält u.a. auch Angaben über den Lager- und Veredelungsverkehr.

## Reihe 2: Außenhandel nach Waren und Ländern (Spezialhandel)

In dem *Monatsbericht* werden die Ergebnisse (Menge und Wert) der Ein- und Ausfuhr nach fast allen achtstelligen Warennummern des Warenverzeichnisses für die Außenhandelsstatistik in der Gliederung nach den wichtigsten Ursprungs- und Bestimmungsländern veröffentlicht. Der Dezemberbericht ist gleichzeitig *Jahresbericht*.

## Reihe 3: Außenhandel nach Ländern und Warengruppen (Spezialhandel)

In dieser Reihe werden *halbjährlich* die Ergebnisse der Ein- und Ausfuhr nach Ursprungs- und Bestimmungsländern in der Unterteilung nach Warengruppen und -untergruppen der Ernährungswirtschaft und der Gewerblichen Wirtschaft ausgewiesen.

Der zweite Halbjahresbericht ist gleichzeitig *Jahresbericht*.

## Reihe 7: Außenhandel nach Ländern und Güterabteilungen der Produktionsstatistiken (Spezialhandel)

In dieser *jährlich* erscheinenden Reihe erfolgt die Darstellung der Ergebnisse der Ein- und Ausfuhr nach Ursprungs- und Bestimmungsländern in der Benennung und Untergliederung nach den Güterabteilungen des Güterverzeichnisses für Produktionsstatistiken. Hierdurch ergibt sich eine warenmäßige Gliederung der Außenhandelsstatistik nach dem produktionstechnischen Zusammenhang.

## Reihe S: Sonderbeiträge

### S 3: Neuberechnung des Außenhandelsvolumens und der Außenhandelsindizes auf Basis 1980

Der Bericht enthält für die Berichtszeit 1952 bis 1983 die Ergebnisse der Neuberechnung des Außenhandelsvolumens und der Außenhandelsindizes nach Umstellung auf das Basisjahr 1980.

### S 5: Außenhandel nach dem internationalen Warenverzeichnis für den Außenhandel (SITC-Rev. II) von 1978 bis 1987

Der Bericht enthält die Ergebnisse des Außenhandels (Spezialhandel), die als „Lange Reihen“ vergleichbar für 10 Berichtsjahre nach fünfstelligen Positionen des Internationalen Warenverzeichnisses für den Außenhandel dargestellt werden.

### S 6: Klassifikationen in der Außenhandelsstatistik

Diese Publikation erläutert den hierarchischen Aufbau des der warenmäßigen Anmeldung, Aufbereitung und Veröffentlichung des grenzüberschreitenden Warenverkehrs zwischen der Bundesrepublik Deutschland und dem Ausland zugrundeliegenden Warenverzeichnisses für die Außenhandelsstatistik. Gleichzeitig beschreibt der Sonderbeitrag die für Veröffentlichungszwecke vorgenommene Umschlüsselung des Warenverzeichnisses in verschiedene andere Warengliederungen, für die in den einzelnen Reihen der Fachserie 7 außenhandelsstatistische Ergebnisse nachgewiesen werden. Außerdem enthält der Beitrag die vollständigen Gegenüberstellungen der unterschiedlichen Nomenklaturen und des Warenverzeichnisses für die Außenhandelsstatistik, Stand 1990.

### Fremdsprachige Veröffentlichungen

**Foreign Trade according to the Standard International Trade Classification (SITC-Rev. 3) – Special Trade – bis 1987 SITC-Rev. II –**

Diese *jährlich* erscheinende Veröffentlichung in englischer Sprache enthält die Ergebnisse des Außenhandels nach dem Internationalen Warenverzeichnis für den Außenhandel (SITC-Rev. 3) mit Angaben nach Ursprungs- und Bestimmungsländern.

### Klassifikationen

Warenverzeichnis für die Außenhandelsstatistik.

Internationales Warenverzeichnis für den Außenhandel (SITC, Rev. 3).

Gegenüberstellung des Güterverzeichnisses für Produktionsstatistiken (GP) mit dem Warenverzeichnis für die Außenhandelsstatistik (WA).

Alphabetisches Länderverzeichnis für die Außenhandelsstatistik.



**Statistisches Bundesamt  
Gustav-Stresemann-Ring 11  
65189 Wiesbaden**

Veröffentlichungen und Prospekte sind durch den Verlag Metzler-Poeschel, Verlagsauslieferung SFG-Servicecenter Fachverlage GmbH, Postfach 43 43, 72774 Reutlingen, erhältlich.