

Volkswirtschaftliche Gesamtrechnungen

Arbeitsunterlage Investitionen



Hinweis:

Diese Arbeitsunterlage wird voraussichtlich letztmalig mit dem Berichtszeitraum 4. Quartal 2022 veröffentlicht.

Mehr Informationen unter www.destatis.de/fachserien

3. Vierteljahr 2022

Erscheinungsfolge: vierteljährlich

Erschienen am 20.12.2022

Artikelnummer: 5811108223234

Ihr Kontakt zu uns:

www.destatis.de/kontakt

Telefon: +49 (0) 611 / 75 24 05

© Statistisches Bundesamt (Destatis), 2022

Vervielfältigung und Verbreitung, auch auszugsweise, mit Quellenangabe gestattet.

Hinweis zur Einstellung der Fachserien und Arbeitsunterlagen

Zur Unterstützung der Digitalisierungsinitiative der Bundesregierung hat das Statistische Bundesamt die digitale Agenda aufgestellt. Ziel dieser Agenda ist die Verbesserung der Effizienz und die Steigerung des Nutzens unserer Ergebnisse. Wir bauen daher das Angebot in unserer Datenbank GENESIS-Online kontinuierlich aus und lösen damit einhergehend bis Ende 2022 die Online-Fachserien sukzessive ab.

Für die Reihen und Arbeitsunterlagen der Fachserie 18 Volkswirtschaftliche Gesamtrechnungen ist geplant, diese mit der Erstveröffentlichung des vierten Quartals 2022 im Februar/März 2023 letztmalig zu publizieren. Nutzen Sie schon jetzt unsere Datenbank GENESIS-Online, die in dem Themenbereich 81000 die Ergebnisse der Volkswirtschaftlichen Gesamtrechnungen enthält.

Inhalt

Seite

Textteil

Vorbemerkung	5
Zeichenerklärung	5
Abkürzungen	6
Methodische Erläuterungen	7
Definitionen	8
Übersicht – Investitionen in den Volkswirtschaftlichen Gesamtrechnungen	10

Tabellenteil

1 Investitionen und Konjunkturbeobachtung

1.1 Brutto- und Nettoinvestitionen in jeweiligen Preisen	11
1.2 Verwendung des Bruttoinlandsprodukts in jeweiligen Preisen	12
1.3 Anteil der Bruttoanlageinvestitionen am Bruttoinlandsprodukt in jeweiligen Preisen	13
1.4 Verwendung des Bruttoinlandsprodukts, preisbereinigt	14
1.5 Saison- und kalenderbereinigte Ergebnisse nach X13	16

2 Investitionen nach Wirtschaftsbereichen

2.1 Bruttoanlageinvestitionen in jeweiligen Preisen	
2.1.1 Neue Anlagen	18
2.1.2 Neue Ausrüstungen einschließlich militärischer Waffensysteme	20
2.1.3 Neue Bauten	22
2.1.4 Neue sonstige Anlagen	24
2.2 Bruttoanlageinvestitionen, preisbereinigt	
2.2.1 Neue Anlagen	26
2.2.2 Neue Ausrüstungen einschließlich militärischer Waffensysteme	28
2.2.3 Neue Bauten	30
2.2.4 Neue sonstige Anlagen	32
2.3 Nettoanlageinvestitionen – insgesamt – in jeweiligen Preisen	34
2.4 Kreuztabelle der Bruttoinvestitionen für das Jahr 2019 nach Wirtschaftszweigen	35

3 Investitionen nach Sektoren

3.1 Brutto- und Nettoanlageinvestitionen sowie ihr Anteil am Bruttoinlandsprodukt in jeweiligen Preisen	36
3.2 Brutto- und Nettoinvestitionen in jeweiligen Preisen	37
3.3 Bruttoanlageinvestitionen der nichtstaatlichen Sektoren	
3.3.1 in jeweiligen Preisen	38
3.3.2 preisbereinigt	39
3.3.3 Saison- und kalenderbereinigte Ergebnisse nach X13	40
3.4 Bruttoanlageinvestitionen des Staates	
3.4.1 in jeweiligen Preisen	42
3.4.2 preisbereinigt	43
3.4.3 Saison- und kalenderbereinigte Ergebnisse nach X13	44
3.5 Bauinvestitionen und neue Bauten des Staates und der nichtstaatlichen Sektoren	
3.5.1 in jeweiligen Preisen	46
3.5.2 preisbereinigt	47
3.6 Investitionen des Staates nach Teilsektoren und Anlagearten in jeweiligen Preisen	
3.6.1 Bruttoinvestitionen	48
3.6.2 Nettoinvestitionen	50
3.7 Bruttoinvestitionen des Staates nach Teilsektoren und Aufgabenbereichen in jeweiligen Preisen	52
3.8 Nettoanlageinvestitionen nach Sektoren und Gütergruppen in jeweiligen Preisen	54

4 Investitionen nach Gütergruppen	
4.1 Bruttoanlageinvestitionen in jeweiligen Preisen	56
4.2 Bruttoanlageinvestitionen, preisbereinigt	57
5 Bauinvestitionen	
5.1 Neue Bauten nach Bauarten	
5.1.1 in jeweiligen Preisen	58
5.1.2 preisbereinigt	59
5.1.3 saison- und kalenderbereinigte Ergebnisse nach X13	60
5.2 Neue Bauten nach Produzenten	
5.2.1 in jeweiligen Preisen	62
5.2.2 preisbereinigt	63
5.3 Bauinvestitionen je Einwohner	64
6 Bruttoanlageinvestitionen nach Bundesländern	
6 in jeweiligen Preisen	65
7 Bruttoanlageinvestitionen in der Europäischen Union	
7 in jeweiligen Preisen	66

Vorbemerkung

Diese Arbeitsunterlage gibt einen detaillierten Einblick in die Investitionstätigkeit in Deutschland. Zum einen werden die Brutto- und Nettoinvestitionen als ein Teil der Verwendung des Bruttoinlandsprodukts gezeigt, zum anderen werden die investierenden Wirtschaftsbereiche und Sektoren, der Staat als Investor, die Art der investierten Güter sowie die Bauinvestitionen in verschiedenen Gliederungen dargestellt.

Die Berechnungen der Ergebnisse erfolgen im Rahmen der Volkswirtschaftlichen Gesamtrechnung und sind gemäß dem Europäischen System Volkswirtschaftlicher Gesamtrechnungen (ESVG) 2010 erstellt.

Rechenstand der Ergebnisse ist – soweit nicht anders angegeben – **November** 2022.

Die Kreuztabelle der Bruttoanlageinvestitionen nach Wirtschaftsbereichen (A21-Gliederung, Tabelle 2.4) enthält aus Platzgründen hier exemplarisch das am aktuellen Rand vorletzte zur Verfügung stehende Berichtsjahr (t-2), da dieses einen vergleichsweise geringen Schätzanteil enthält. Weitere Jahre liegen vor und sind auf Anfrage erhältlich.

Weitere Ergebnisse zu den Volkswirtschaftlichen Gesamtrechnungen sind in den verschiedenen Reihen der Fachserie 18 oder im Internet unter www.destatis.de zu finden:

https://www.destatis.de/DE/Themen/Wirtschaft/Volkswirtschaftliche-Gesamtrechnungen-Inlandsprodukt/_inhalt.html

Für die in diesem Heft dargestellten Ergebnisse gelten die Hinweise aus der Fachserie 18, Reihen **1.2**, **1.3** und **1.4**, ohne dass diese jeweils wiederholt werden.

Entsprechend der Fachserie 18 wird zur Saisonbereinigung das Verfahren X13 eingesetzt. Dazu wird das Programm JDemetra+ verwendet. Eine Beschreibung des Verfahrens ist in den "Methodischen Erläuterungen" (Seite 4) der Fachserie 18, Reihe 1.3 unter dem oben genannten Link zu finden.

In den deutschen Volkswirtschaftlichen Gesamtrechnungen werden alle Merkmale für den Zeitraum der Jahre 1991 bis 2022 (Berichtsjahre und -quartale) vollständig dargestellt. Aus Platzgründen geben viele der folgenden Tabellen nur ausgewählte Zeiträume wieder. Die hier **nicht sichtbaren** Ergebnisse für den Zeitraum zurück bis 1991 können in der **Excel**-Datei von jedem Nutzer eingeblendet werden (Gliederungsfunktion).

Dies gilt auch für nicht dargestellte Wirtschaftsbereiche (Tabellen des 2. Kapitels – Investitionen nach Wirtschaftsbereichen). Um eine übersichtlichere Darstellung der Arbeitsunterlage zu erreichen, werden in der Printfassung ausgewählte Jahre aufgeführt. Das Jahr 1992 wurde gewählt, da für dieses Jahr als erstes Jahr in der Zeitreihe Veränderungsdaten vorliegen. Das Jahr 2015 bildet das Referenzjahr der VGR für preisbereinigte Angaben. Ebenso werden die jeweils drei letzten verfügbaren Jahre der Zeitreihe angeboten.

Wir können Ihnen die **Grunddaten** aller Tabellen dieser Veröffentlichung als **Datenbanktabellen** (einschließlich **historischer Rechenstände** ab dem Jahr 2014) anbieten. Ebenso können wir Ihnen für die preisbereinigten Tabellen Dateien mit Angaben in **Vorjahrespreisen** und der Möglichkeit zur **Änderung des Referenzjahres** zur Verfügung stellen.

Fragen Sie bitte hierfür bei vgr-investitionen@destatis.de oder 0611 / 75 29 69 nach.

Zeichenerklärung

- = nichts vorhanden oder – abweichend von der Zeichenerklärung anderer Veröffentlichungen des Statistischen Bundesamtes – weniger als die Hälfte von 1 in der letzten besetzten Stelle
- . = Zahlenwert unbekannt oder geheim zu halten
- ... = Angaben fallen später an
- x = Tabellenfach gesperrt, weil Aussage nicht sinnvoll

Abkürzungen

abzgl.	abzüglich
a.n.g.	anderweitig nicht genannt
Bearb.	Bearbeitung
BIP	Bruttoinlandsprodukt
COFOG	Classification of the Functions of Government
Dienstl./DL	Dienstleistungen
DV	Datenverarbeitung
einschl.	einschließlich
elektron.	elektronische(n)
Erw.zweck	Erwerbszweck
Erzgn.	Erzeugnisse
ESVG	Europäisches System Volkswirtschaftlicher Gesamtrechnungen
EU	Europäische Union
EUR	Euro
freiberufl.	freiberufliche
FuE	Forschung und Entwicklung
gebraucht.	gebrauchter
H.	Herstellung
IKT	Informations- und Kommunikationstechnologie
inkl.	inklusive
Inst.	Installation
Invest.	Investitionen
IT	Informationstechnik
Kfz	Kraftfahrzeuge
lfd.	laufend(e)
Mrd.	Milliarde(n)
Nichtstaatl.	Nichtstaatliche
Nr.	Nummer
Rep.	Reparatur
sonst.	sonstige
staatl.	staatlich
techn.	technische
u.	und
u.Ä.	und Ähnliches
v.	von
Verarb.	Verarbeitung
VGR	Volkswirtschaftliche Gesamtrechnungen
wiss./wissenschaftl.	wissenschaftliche
WZ 2008	Klassifikation der Wirtschaftszweige 2008

Methodische Erläuterungen

Im Folgenden werden einzelne Kapitel dargestellt und erläutert. Dabei wird insbesondere auf solche Aspekte hingewiesen, deren Kenntnis zum Verständnis und zur sachgerechten Interpretation der Ergebnisse hilfreich ist.

2 Anlageinvestitionen nach Wirtschaftsbereichen

Die in Kapitel 2 gezeigten Tabellen geben Aufschluss über die Brutto- sowie Nettoanlageinvestitionen nach investierenden Wirtschaftsbereichen – die sogenannte Investorenrechnung –, zu der neben der Wirtschaftsbereichsdarstellung auch die Darstellung der Investitionen nach den institutionellen Sektoren gehört, die in Kapitel 3 erfolgt.

Die Ergebnisse der Investorenrechnung basieren auf den Bilanzangaben der Unternehmen über die jährlichen Zugänge auf den Anlagekonten, den Angaben des Staates über die Kassenausgaben für Investitionsgüterkäufe sowie sonstigen Unterlagen der Investoren. Die Investitionserhebungen liegen für die meisten Wirtschaftszweige (WZ) vor und können 18 Monate nach Abschluss des Berichtsjahres eingearbeitet werden.

3 Investitionen nach Sektoren

Die Käufe von neuen Anlagegütern sind vollständig nach den inländischen Sektoren darstellbar. Für die gesamte Volkswirtschaft saldieren sich die Käufe und Verkäufe von gebrauchten Bauten, sodass der gesamtwirtschaftliche Wert der Bauinvestitionen mit der Summe aller Zugänge an neuen Bauten (einschließlich der werterhöhenden Leistungen am Gebäudebestand) identisch ist. In der Darstellung nach Sektoren sind nur die Käufe und Verkäufe des Staates von gebrauchten Bauten bekannt. Weder die Transaktionspartner des Staates noch der Umfang der Verkäufe von gebrauchten Bauten zwischen den anderen Sektoren sind nachweisbar.

Die Käufe und Verkäufe von gebrauchten Ausrüstungen saldieren sich nicht vollständig in der Volkswirtschaft. Einerseits werden die Verkäufe von Anlageschrott zu Vorleistungen bei anderen Unternehmen, andererseits werden gebrauchte Ausrüstungen an private Haushalte (vor allem Kraftwagen, Gegenbuchung bei den Konsumausgaben privater Haushalte) und an die übrige Welt (Export) verkauft.

Zur Beurteilung der Investitionstätigkeit des Staates in Bauten ist es sinnvoll, nicht die Bauinvestitionen einschließlich der Käufe und Verkäufe von gebrauchten Bauten zu betrachten, sondern die Nachfrage nach neuen Bauten (Tabelle 3.5). Unter konjunkturellem Aspekt kann die Beurteilung der Bauinvestitionen des Staates zu Fehlschlüssen führen, da ihr zeitlicher Verlauf stark von den Käufen und Verkäufen von gebrauchten Bauten geprägt ist.

Definitionen

Bruttoanlageinvestitionen

umfassen den Erwerb abzüglich der Veräußerungen von Anlagegütern durch gebietsansässige Produzenten in einem Zeitraum. Dazu zählen die Käufe neuer Anlagegüter (einschließlich aller eingeführten und selbstgestellten Anlagegüter) sowie die Käufe abzüglich der Verkäufe gebrauchter Anlagegüter. Die Käufe und Verkäufe von gebrauchten Anlagegütern saldieren sich weitgehend in der Volkswirtschaft, mit Ausnahme der Verkäufe von Anlageschrott, von gebrauchten Ausrüstungsgütern an private Haushalte (Kraftwagen) und Verkäufen an die übrige Welt (u.a. Kraftwagen und Schiffe). Zu den Anlagegütern zählen produzierte Güter, die länger als ein Jahr in der Produktion eingesetzt werden. Größere Reparaturen, die zu einer wesentlichen Steigerung des Wertes einer Anlage führen und/oder deren Nutzungsdauer verlängern, sind ebenfalls Bestandteil der Bruttoanlageinvestitionen.

Die Bruttoanlageinvestitionen untergliedern sich in Ausrüstungen einschließlich militärischer Waffensysteme (Fahrzeuge, IKT sowie sonstige Maschinen und Geräte), Bauten (Wohnbauten, Nichtwohnbauten einschließlich Bodenverbesserungen und Grundstücksübertragungskosten) und sonstige Anlagen. Zu den sonstigen Anlagen zählen das geistige Eigentum einer Volkswirtschaft (Forschung und Entwicklung, Software und Datenbanken, Urheberrechte, Suchbohrungen) sowie Nutztiere und Nutzpflanzungen.

Neue Anlagen

sind neu in den Wirtschaftskreislauf eintretende, das heißt in einer nachgewiesenen Berichtsperiode im Inland neu entstandene oder importierte Anlagegüter. Bei den Bauinvestitionen zählen auch werterhöhende Leistungen am Gebäudebestand zu den neuen Bauten.

Nettoanlageinvestitionen

zeigen die Investitionen, die über den Ersatz des Kapitalverzehrs hinausgehen, während die Bruttoanlageinvestitionen die gesamten Zugänge zum Anlagevermögen darstellen. Die Summe der Wirtschaftsbereiche weicht vom gesamtwirtschaftlichen Wert der Nettoanlageinvestitionen ab. Für die Berechnung der Nettoanlageinvestitionen in jeweiligen Preisen gilt: Bruttoanlageinvestitionen minus Abschreibungen gleich Nettoanlageinvestitionen.

Ausrüstungsinvestitionen

sind eine Teilgröße der Bruttoanlageinvestitionen auf der Verwendungsseite des Bruttoinlandsprodukts. Sie ergeben sich als Summe der Zugänge an neuen Ausrüstungen und der Käufe abzüglich der Verkäufe von gebrauchten Ausrüstungen. Ausrüstungen sind bewegliche Investitionsgüter nach Zugang beim Investor, d.h. einschließlich der Anschaffungsnebenkosten für Transport und Installation. Hierzu zählen Maschinen und Geräte (einschließlich Ausstattungen) und Fahrzeuge. Nicht dazu rechnen feste Bestandteile von Bauwerken wie Aufzüge, Heizanlagen, Rohrleitungen und Ähnliches, wohl aber fest montierte Maschinen oder Komponenten komplexer Fabrikationsanlagen. Nicht zu den Ausrüstungen zählen ausschließlich militärisch nutzbare Fahrzeuge (militärische Waffensysteme), Fahrzeuge privater Haushalte (private Konsumausgaben), exportierte Ausrüstungsgüter (Exporte) oder noch nicht fertiggestellte oder verkaufte Ausrüstungsgüter (Vorratsveränderungen). Seit Einführung des ESVG 2010 werden militärische Waffensysteme zu den Investitionen gerechnet und zusammen mit den Ausrüstungsinvestitionen veröffentlicht.

Bauinvestitionen

werden ebenfalls als Teilgröße der Bruttoanlageinvestitionen auf der Verwendungsseite des Bruttoinlandsprodukts nachgewiesen. Bauinvestitionen werden aus dem Zugang an neuen Bauten und den Käufen abzüglich Verkäufen von gebrauchten Bauten während einer Periode ermittelt. Für die gesamte Volkswirtschaft saldieren sich Käufe und Verkäufe von gebrauchten Bauten, sodass der gesamtwirtschaftliche Wert der Bauinvestitionen mit der Summe aller Zugänge an neuen Bauten (einschließlich der werterhöhenden Leistungen am Gebäudebestand) identisch ist.

Die Bauinvestitionen umfassen Bauleistungen an Wohnbauten und Nichtwohnbauten. Einbezogen werden mit Bauten fest verbundene Einrichtungen wie Aufzüge, Heizungs-, Lüftungs- und Klimaanlage, gärtnerische Anlagen und Umzäunungen. Ferner ist der Wert der Dienstleistungen, die mit der Herstellung und dem Kauf von Bauwerken sowie mit den Grundstücksübertragungen verbunden sind (Leistungen der Architekten, Bau- und Prüfügenieure, Notare und Grundbuchämter), Bestandteil der Bauinvestitionen. Auch durch Unternehmen und den Staat selbsterstellte Bauten sowie die Eigenleistungen der privaten Haushalte, die Nachbarschaftshilfe und die Schwarzarbeit im Wohnungsbau rechnen zu den Bauinvestitionen. Angefangene Bauten zählen nach dem Baufortschritt zu den Bauinvestitionen und nicht zur Vorratsveränderung.

Investitionen in sonstige Anlagen

sind ebenfalls eine Teilgröße der Bruttoanlageinvestitionen auf der Verwendungsseite des Bruttoinlandsproduktes und umfassen Investitionen in geistiges Eigentum (Forschung und Entwicklung, Software und Datenbanken, Suchbohrungen, Urheberrechte) sowie in Nutztiere und Nutzpflanzungen.

Investitionen in Forschung und Entwicklung

werden als Investition in geistiges Eigentum nachgewiesen und gehören somit zu den Investitionen in sonstige Anlagen. Diese Investitionen umfassen sämtliche eigenproduzierten sowie fremdbezogenen Forschungs- und Entwicklungsleistungen. Den Ausgangspunkt für die Berechnung der FuE-Investitionen bilden FuE-Produktionswerte. Mittels einer Güterstromrechnung wird hierbei der Übergang von den inländischen Produktionswerten (Einkommensentstehung) für Forschung und Entwicklung zur Verwendung der FuE-Leistungen verfolgt. Folglich werden die FuE-Investitionen institutionell nicht ihren Produzenten zugerechnet, sondern jenen Einheiten, die sie verwenden.

Investitionsquoten

werden gebildet als Quotient aus der Investitionsgröße und der Höhe des Bruttoinlandsprodukts im selben Berichtszeitraum; so ist die Nettoanlageinvestitionsquote der Quotient aus Nettoanlageinvestitionen und Bruttoinlandsprodukt.

Sektoren

S. 1 Volkswirtschaft

S. 11	Nichtfinanzielle Kapitalgesellschaften	Kapital- und Quasi-Kapitalgesellschaften aller Wirtschaftszweige außer S. 12
S. 12	Finanzielle Kapitalgesellschaften	Sämtliche Kapitalgesellschaften des Banken- und Versicherungsgewerbes einschließlich des Hilfgewerbes dieser Bereiche
S. 13	Staat	Gebietskörperschaften (Bund, Länder und Gemeinden) und Sozialversicherung
S. 14	Private Haushalte	Selbstständigen-, Arbeitnehmer- und sonstige Haushalte, also auch unternehmerisch tätige Einzelpersonen (wie Landwirte, Ärzte, Gastwirte)
S. 15	Private Organisationen ohne Erwerbszweck	Politische Parteien, Gewerkschaften, Kirchen, Verbraucherverbände, Vereine, Entwicklungshilfeorganisationen und Ähnliches

S. 2 Übrige Welt

Bruttoinvestitionen in den Volkswirtschaftlichen Gesamtrechnungen

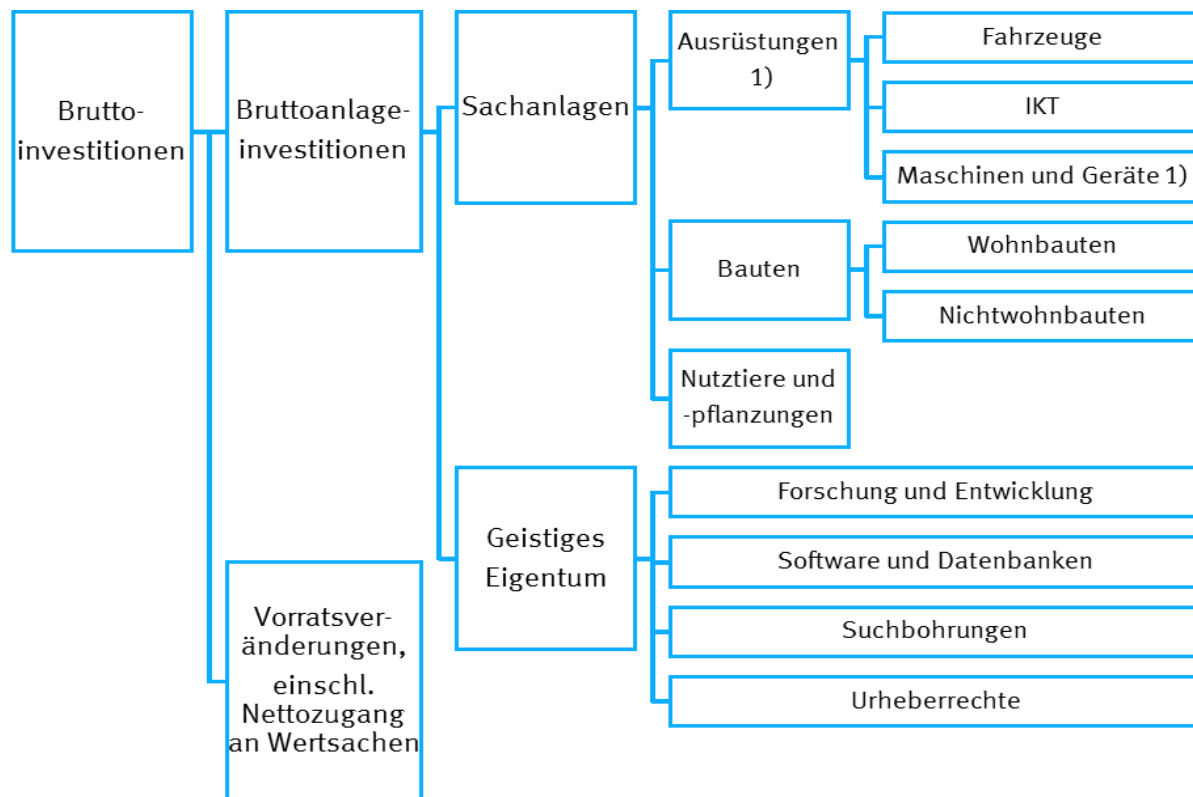

1) Einschl. militärischer Waffensysteme.

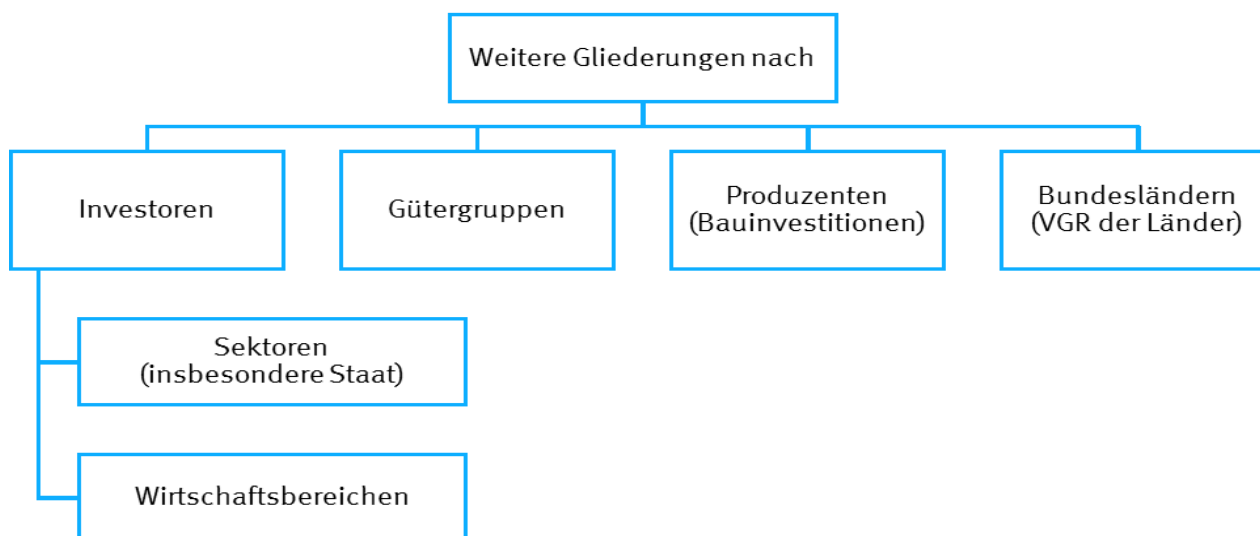

1. Investitionen und Konjunkturbeobachtung
1.1 Brutto- und Nettoinvestitionen in jeweiligen Preisen

Jahr	Bruttoinlandsprodukt	Bruttoinvestitionen	Bruttoanlageinvestitionen	Abschreibungen	Nettoinvestitionen	Nettoanlageinvestitionen	Nettoinvestitionsquote	Nettoanlageinvestitionsquote
	1	2	3	4	5	6	7	8
Mrd. EUR							in %	
1992	1 702,060	429,941	428,939	267,554	162,387	161,385	9,5	9,5
2006	2 385,080	490,628	472,315	402,998	87,630	69,317	3,7	2,9
2011	2 693,560	582,758	548,701	478,139	104,619	70,562	3,9	2,6
2012	2 745,310	541,265	557,877	495,324	45,941	62,553	1,7	2,3
2013	2 811,350	563,781	559,500	509,842	53,939	49,658	1,9	1,8
2014	2 927,430	596,326	586,665	524,850	71,476	61,815	2,4	2,1
2015	3 026,180	597,457	605,836	542,758	54,699	63,078	1,8	2,1
2016	3 134,740	625,927	636,299	558,689	67,238	77,610	2,1	2,5
2017	3 267,160	684,871	666,876	581,352	103,519	85,524	3,2	2,6
2018	3 365,450	737,693	708,939	609,855	127,838	99,084	3,8	2,9
2019	3 473,260	768,304	742,361	640,366	127,938	101,995	3,7	2,9
2020	3 405,430	752,259	736,147	661,662	90,597	74,485	2,7	2,2
2021	3 601,750	838,859	783,804	704,931	133,928	78,873	3,7	2,2
Veränderung gegenüber dem Vorjahr							in %-Punkten	
	in %							
1992	7,3	5,2	8,7	8,8	- 0,3	8,4	- 0,8	0,1
1993	2,9	- 2,5	- 1,8	6,8	- 17,8	- 16,0	- 1,9	- 1,8
1994	4,5	6,2	4,9	4,2	10,4	6,2	0,5	0,2
1995	3,6	3,5	1,0	3,9	2,9	- 5,0	- 0,1	- 0,7
1996	1,4	- 3,0	- 0,8	2,5	- 14,4	- 8,3	- 1,2	- 0,7
1997	2,1	2,6	0,4	2,6	2,6	- 5,1	x	- 0,4
1998	2,7	5,6	3,4	2,4	13,2	6,0	0,7	0,2
1999	2,2	2,2	3,3	2,6	1,3	5,3	- 0,1	0,1
2000	2,4	4,5	2,7	4,3	5,0	- 1,1	0,2	- 0,2
2001	3,0	- 3,4	- 2,9	3,2	- 18,2	- 19,7	- 1,6	- 1,3
2002	1,2	- 8,4	- 6,5	2,2	- 38,2	- 36,8	- 2,3	- 1,9
2003	0,6	- 1,0	- 2,4	1,1	- 10,7	- 21,8	- 0,4	- 0,6
2004	2,3	- 0,7	x	1,8	- 14,0	- 13,1	- 0,6	- 0,4
2005	1,1	- 0,7	1,1	1,7	- 15,2	- 4,1	- 0,4	- 0,1
2006	4,2	10,0	8,2	2,5	66,1	59,7	1,4	1,0
2007	4,8	8,9	6,1	5,0	26,8	12,6	0,7	0,2
2008	1,9	2,2	3,1	4,2	- 5,3	- 2,5	- 0,3	- 0,1
2009	- 4,0	- 16,9	- 8,9	2,5	- 98,2	- 74,7	- 4,0	- 2,2
2010	4,9	13,4	6,3	2,2	2749,5	103,4	1,9	0,7
2011	5,0	13,3	9,5	3,5	99,1	80,4	1,9	1,1
2012	1,9	- 7,1	1,7	3,6	- 56,1	- 11,4	- 2,2	- 0,3
2013	2,4	4,2	0,3	2,9	17,4	- 20,6	0,2	- 0,5
2014	4,1	5,8	4,9	2,9	32,5	24,5	0,5	0,3
2015	3,4	0,2	3,3	3,4	- 23,5	2,0	- 0,6	x
2016	3,6	4,8	5,0	2,9	22,9	23,0	0,3	0,4
2017	4,2	9,4	4,8	4,1	54,0	10,2	1,1	0,1
2018	3,0	7,7	6,3	4,9	23,5	15,9	0,6	0,3
2019	3,2	4,1	4,7	5,0	0,1	2,9	- 0,1	x
2020	- 2,0	- 2,1	- 0,8	3,3	- 29,2	- 27,0	- 1,0	- 0,7
2021	5,8	11,5	6,5	6,5	47,8	5,9	1,0	x

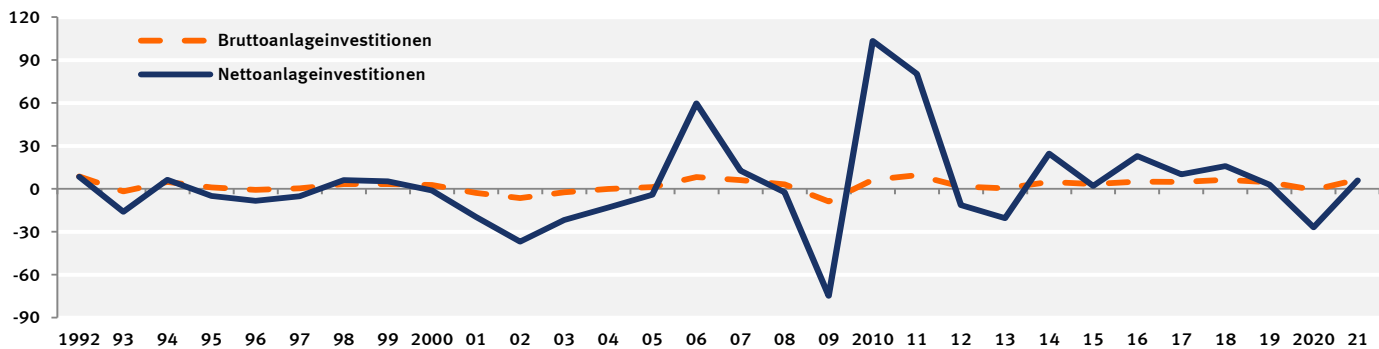

1. Investitionen und Konjunkturbeobachtung
 1.2 Verwendung des Bruttoinlandsprodukts in jeweiligen Preisen

Jahr, Vierteljahr	Bruttoinlandsprodukt	Konsumausgaben	Bruttoinvestitionen						Exporte	Importe
			zusammen	Bruttoanlageinvestitionen			Vorratsveränderungen 3)			
				zusammen	Ausrüstungsinvest. 1)	Bauinvest.		Sonstige Anlagen 2)		
1	2	3	4	5	6	7	8	9	10	
Mrd. EUR										
1992	1 702,060	1 280,654	429,941	428,939	154,904	225,734	48,301	1,002	377,767	386,302
2015	3 026,180	2 198,877	597,457	605,836	206,943	291,243	107,650	- 8,379	1 419,906	1 190,060
2019	3 473,260	2 508,619	768,304	742,361	241,229	363,473	137,659	25,943	1 620,957	1 424,620
2020	3 405,430	2 461,515	752,259	736,147	217,525	384,789	133,833	16,112	1 464,782	1 273,126
2021	3 601,750	2 571,338	838,859	783,804	229,414	416,700	137,690	55,055	1 693,923	1 502,370
2019 1.Vj	851,580	604,744	191,796	169,951	55,808	82,103	32,040	21,845	406,484	351,444
2.Vj	852,840	618,922	184,191	187,648	60,585	93,907	33,156	- 3,457	401,528	351,801
3.Vj	877,650	632,345	199,769	190,738	58,636	98,400	33,702	9,031	405,497	359,961
4.Vj	891,190	652,608	192,548	194,024	66,200	89,063	38,761	- 1,476	407,448	361,414
2020 1.Vj	866,910	615,801	201,505	174,242	51,359	90,601	32,282	27,263	395,216	345,612
2.Vj	787,350	578,004	176,334	177,181	47,118	98,803	31,260	- 0,847	310,583	277,571
3.Vj	861,590	626,858	185,097	186,242	53,873	99,829	32,540	- 1,145	364,623	314,988
4.Vj	889,580	640,852	189,323	198,482	65,175	95,556	37,751	- 9,159	394,360	334,955
2021 1.Vj	862,030	596,383	205,373	175,196	52,622	90,485	32,089	30,177	398,471	338,197
2.Vj	878,060	625,151	199,656	199,034	57,756	108,199	33,079	0,622	414,050	360,797
3.Vj	915,990	661,824	213,559	200,026	53,737	112,629	33,660	13,533	419,682	379,075
4.Vj	945,670	687,980	220,271	209,548	65,299	105,387	38,862	10,723	461,720	424,301
2022 1.Vj	936,190	669,760	231,895	196,779	55,905	106,988	33,886	35,116	459,345	424,810
2. Vj	945,730	695,838	233,498	220,539	62,222	123,583	34,734	12,959	480,739	464,345
3. Vj	969,220	717,950	249,913	223,703	61,620	126,763	35,320	26,210	497,412	496,055

Veränderung gegenüber dem entsprechenden Vorjahreszeitraum in %

								in Mrd. EUR	in %	
2019	3,2	3,6	4,1	4,7	2,4	5,2	7,6	- 2,811	1,8	2,7
2020	- 2,0	- 1,9	- 2,1	- 0,8	- 9,8	5,9	- 2,8	- 9,831	- 9,6	-10,6
2021	5,8	4,5	11,5	6,5	5,5	8,3	2,9	38,943	15,6	18,0
2019 1.Vj	3,4	3,2	9,5	7,2	4,2	9,1	7,9	5,184	3,2	6,0
2.Vj	2,3	3,6	5,8	4,4	3,1	4,2	7,4	2,201	- 0,0	3,5
3.Vj	4,2	4,3	0,7	5,2	3,9	5,1	7,7	- 7,943	3,0	1,2
4.Vj	2,9	3,2	1,3	2,5	- 0,8	3,0	7,5	- 2,253	1,1	0,5
2020 1.Vj	1,8	1,8	5,1	2,5	- 8,0	10,4	0,8	5,418	- 2,8	- 1,7
2.Vj	- 7,7	- 6,6	- 4,3	- 5,6	-22,2	5,2	- 5,7	2,610	-22,6	-21,1
3.Vj	- 1,8	- 0,9	- 7,3	- 2,4	- 8,1	1,5	- 3,4	-10,176	-10,1	-12,5
4.Vj	- 0,2	- 1,8	- 1,7	2,3	- 1,5	7,3	- 2,6	- 7,683	- 3,2	- 7,3
2021 1.Vj	- 0,6	- 3,2	1,9	0,5	2,5	- 0,1	- 0,6	2,914	0,8	- 2,1
2.Vj	11,5	8,2	13,2	12,3	22,6	9,5	5,8	1,469	33,3	30,0
3.Vj	6,3	5,6	15,4	7,4	- 0,3	12,8	3,4	14,678	15,1	20,3
4.Vj	6,3	7,4	16,3	5,6	0,2	10,3	2,9	19,882	17,1	26,7
2022 1.Vj	8,6	12,3	12,9	12,3	6,2	18,2	5,6	4,939	15,3	25,6
2.Vj	7,7	11,3	17,0	10,8	7,7	14,2	5,0	12,337	16,1	28,7
3.Vj	5,8	8,5	17,0	11,8	14,7	12,5	4,9	12,677	18,5	30,9

Bruttoinlandsprodukt, Konsumausgaben und Bruttoanlageinvestitionen, Veränderung gegenüber dem Vorjahr, in %

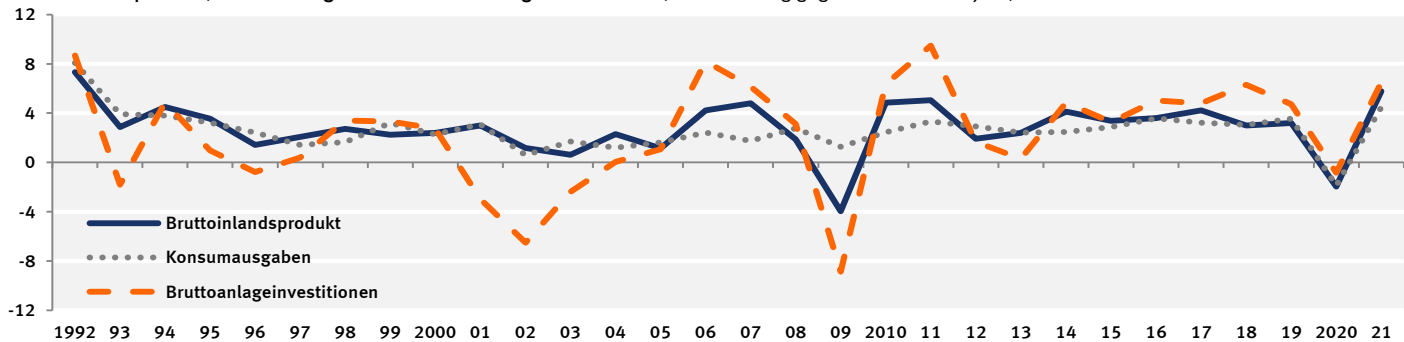

1) Einschl. militärischer Waffensysteme. – 2) Geistiges Eigentum sowie Nutztiere und Nutzpflanzungen.
 3) Einschl. Nettozugang an Wertsachen.

1. Investitionen und Konjunkturbeobachtung

1.3 Anteil der Bruttoanlageinvestitionen am Bruttoinlandsprodukt in jeweiligen Preisen

Jahr, Vierteljahr	Anteil der Bruttoanlageinvestitionen am Bruttoinlandsprodukt (BIP)				Veränderung des Anteils der Bruttoanlageinvestitionen am BIP gegenüber dem entsprechenden Vorjahreszeitraum			
	Insgesamt	Ausrüstungs- investitionen 1)	Bau- investitionen	Sonstige Anlagen 2)	Insgesamt	Ausrüstungs- investitionen 1)	Bau- investitionen	Sonstige Anlagen 2)
	1	2	3	4	5	6	7	8
in %								
1991	24,9	9,9	12,2	2,8	-	-	-	-
1998	22,8	7,7	12,2	2,9	0,4	6,9	- 3,9	7,4
1999	23,0	7,9	12,1	3,0	0,9	2,6	- 0,8	3,4
2000	23,1	8,6	11,5	3,1	0,4	8,9	- 5,0	3,3
2001	21,8	8,0	10,7	3,1	- 5,6	- 7,0	- 7,0	-
2002	20,1	7,1	9,9	3,1	- 7,8	-11,3	- 7,5	-
2003	19,5	6,9	9,6	3,1	- 3,0	- 2,8	- 3,0	-
2004	19,1	6,9	9,1	3,0	- 2,1	-	- 5,2	- 3,2
2005	19,1	7,3	8,8	3,1	-	5,8	- 3,3	3,3
2006	19,8	7,7	9,0	3,1	3,7	5,5	2,3	-
2007	20,1	7,9	9,1	3,1	1,5	2,6	1,1	-
2008	20,3	7,9	9,1	3,2	1,0	-	-	3,2
2009	19,3	6,6	9,3	3,4	- 4,9	-16,5	2,2	6,3
2010	19,5	7,0	9,3	3,3	1,0	6,1	-	- 2,9
2011	20,4	7,2	9,8	3,4	4,6	2,9	5,4	3,0
2012	20,3	6,9	10,0	3,4	- 0,5	- 4,2	2,0	-
2013	19,9	6,6	9,9	3,4	- 2,0	- 4,3	- 1,0	-
2014	20,0	6,7	9,9	3,4	0,5	1,5	-	-
2015	20,0	6,8	9,6	3,6	-	1,5	- 3,0	5,9
2016	20,3	6,8	9,8	3,6	1,5	-	2,1	-
2017	20,4	6,9	9,8	3,7	0,5	1,5	-	2,8
2018	21,1	7,0	10,3	3,8	3,4	1,4	5,1	2,7
2019	21,4	6,9	10,5	4,0	1,4	- 1,4	1,9	5,3
2020	21,6	6,4	11,3	3,9	0,9	- 7,2	7,6	- 2,5
2021	21,8	6,4	11,6	3,8	0,9	-	2,7	- 2,6
2015 1.Vj	18,3	6,2	8,6	3,4	- 1,6	- 1,6	- 5,5	3,0
2.Vj	20,4	6,8	10,1	3,5	- 1,0	-	- 3,8	2,9
3.Vj	20,3	6,5	10,3	3,4	- 0,5	1,6	- 3,7	3,0
4.Vj	21,0	7,8	9,4	3,8	2,4	5,4	-	2,7
2016 1.Vj	18,7	6,4	8,8	3,5	2,2	3,2	2,3	2,9
2.Vj	20,9	6,9	10,5	3,6	2,5	1,5	4,0	2,9
3.Vj	20,6	6,5	10,5	3,6	1,5	-	1,9	5,9
4.Vj	20,9	7,5	9,4	3,9	- 0,5	- 3,8	-	2,6
2017 1.Vj	18,9	6,4	9,0	3,5	1,1	-	2,3	-
2.Vj	21,0	6,9	10,5	3,6	0,5	-	-	-
3.Vj	20,7	6,6	10,6	3,6	0,5	1,5	1,0	-
4.Vj	21,0	7,6	9,4	4,0	0,5	1,3	-	2,6
2018 1.Vj	19,2	6,5	9,1	3,6	1,6	1,6	1,1	2,9
2.Vj	21,6	7,1	10,8	3,7	2,9	2,9	2,9	2,8
3.Vj	21,5	6,7	11,1	3,7	3,9	1,5	4,7	2,8
4.Vj	21,9	7,7	10,0	4,2	4,3	1,3	6,4	5,0
2019 1.Vj	20,0	6,6	9,6	3,8	4,2	1,5	5,5	5,6
2.Vj	22,0	7,1	11,0	3,9	1,9	-	1,9	5,4
3.Vj	21,7	6,7	11,2	3,8	0,9	-	0,9	2,7
4.Vj	21,8	7,4	10,0	4,3	- 0,5	- 3,9	-	2,4
2020 1.Vj	20,1	5,9	10,5	3,7	0,5	-10,6	9,4	- 2,6
2.Vj	22,5	6,0	12,5	4,0	2,3	-15,5	13,6	2,6
3.Vj	21,6	6,3	11,6	3,8	- 0,5	- 6,0	3,6	-
4.Vj	22,3	7,3	10,7	4,2	2,3	- 1,4	7,0	- 2,3
2021 1.Vj	20,3	6,1	10,5	3,7	1,0	3,4	-	-
2.Vj	22,7	6,6	12,3	3,8	0,9	10,0	- 1,6	- 5,0
3.Vj	21,8	5,9	12,3	3,7	0,9	- 6,3	6,0	- 2,6
4.Vj	22,2	6,9	11,1	4,1	- 0,4	- 5,5	3,7	- 2,4
2022 1.Vj	21,0	6,0	11,4	3,6	3,4	- 1,6	8,6	- 2,7
2.Vj	23,3	6,6	13,1	3,7	2,6	-	6,5	- 2,6
3.Vj	23,1	6,4	13,1	3,6	6,0	8,5	6,5	- 2,7

1) Einschl. militärischer Waffensysteme. – 2) Geistiges Eigentum sowie Nutztiere und Nutzpflanzungen.

1. Investitionen und Konjunkturbeobachtung
 1.4 Verwendung des Bruttoinlandsprodukts, preisbereinigt

Jahr, Vierteljahr	Bruttoinlands- produkt	Konsum- ausgaben	Bruttoinvestitionen					Vorrats- verände- rungen 3)	Exporte	Importe
			zusammen	Bruttoanlageinvestitionen						
				zusammen	Ausrüstungs- invest. 1)	Bau- invest.	Sonstige Anlagen 2)			
1	2	3	4	5	6	7	8	9	10	
Kettenindex (2015 = 100)										
1992	74,73	77,73	93,21	84,40	68,28	110,35	57,24	x	29,67	34,86
2015	100	100	100	100	100	100	100	x	100	100
2019	107,12	107,77	115,46	112,21	113,19	108,61	120,32	x	111,27	117,61
2020	103,16	104,59	111,67	109,68	100,78	112,87	116,34	x	100,95	107,61
2021	105,87	106,10	115,58	111,02	104,29	112,87	117,56	x	110,75	117,29
2019 1.Vj	106,54	105,70	115,50	103,62	105,36	99,22	112,63	x	111,99	116,11
2.Vj	105,73	106,50	111,51	113,65	113,66	112,55	116,40	x	110,45	115,75
3.Vj	107,97	108,65	119,24	114,98	109,74	117,12	118,30	x	111,17	118,94
4.Vj	108,24	110,25	115,59	116,61	123,99	105,57	133,94	x	111,46	119,66
2020 1.Vj	105,69	105,69	117,27	103,79	95,50	105,80	112,80	x	108,65	115,29
2.Vj	94,64	97,44	106,15	105,16	87,18	115,04	109,16	x	85,82	95,45
3.Vj	105,38	107,68	110,68	111,46	99,58	118,06	113,70	x	100,77	106,85
4.Vj	106,95	107,57	112,56	118,33	120,88	112,60	129,69	x	108,56	112,83
2021 1.Vj	103,29	100,27	118,85	102,67	96,57	103,70	110,49	x	108,45	111,94
2.Vj	104,65	104,38	113,41	114,33	105,30	120,07	113,66	x	109,98	115,09
3.Vj	107,31	109,42	115,62	111,47	97,53	118,74	115,49	x	108,20	116,78
4.Vj	108,24	110,32	114,45	115,62	117,77	108,99	130,60	x	116,39	125,36
2022 1.Vj	107,28	107,37	117,81	104,83	97,31	106,85	112,32	x	112,29	119,04
2.Vj	106,46	109,18	115,42	112,66	106,16	115,49	115,66	x	112,34	123,36
3.Vj	108,59	111,39	121,21	112,42	103,65	115,72	118,21	x	113,45	126,46
Veränderung gegenüber dem entsprechenden Vorjahreszeitraum in %										
2019	1,1	1,9	1,2	1,9	1,0	1,0	6,1	x	1,3	2,9
2020	- 3,7	- 3,0	- 3,3	- 2,3	-11,0	3,9	- 3,3	x	- 9,3	- 8,5
2021	2,6	1,4	3,5	1,2	3,5	0,0	1,0	x	9,7	9,0
2019 1.Vj	1,4	1,7	5,7	4,1	3,2	4,0	6,4	x	2,0	4,8
2.Vj	0,1	1,7	2,4	1,4	1,7	- 0,4	5,9	x	- 0,7	2,9
3.Vj	1,9	2,6	- 1,7	2,5	2,3	1,1	6,3	x	2,9	2,3
4.Vj	0,7	1,6	- 0,9	- 0,0	- 2,4	- 0,5	6,0	x	0,9	1,6
2020 1.Vj	- 0,8	- 0,0	1,5	0,2	- 9,4	6,6	0,2	x	- 3,0	- 0,7
2.Vj	-10,5	- 8,5	- 4,8	- 7,5	-23,3	2,2	- 6,2	x	-22,3	-17,5
3.Vj	- 2,4	- 0,9	- 7,2	- 3,1	- 9,3	0,8	- 3,9	x	- 9,4	-10,2
4.Vj	- 1,2	- 2,4	- 2,6	1,5	- 2,5	6,7	- 3,2	x	- 2,6	- 5,7
2021 1.Vj	- 2,3	- 5,1	1,3	- 1,1	1,1	- 2,0	- 2,0	x	- 0,2	- 2,9
2.Vj	10,6	7,1	6,8	8,7	20,8	4,4	4,1	x	28,2	20,6
3.Vj	1,8	1,6	4,5	0,0	- 2,1	0,6	1,6	x	7,4	9,3
4.Vj	1,2	2,6	1,7	- 2,3	- 2,6	- 3,2	0,7	x	7,2	11,1
2022 1.Vj	3,9	7,1	- 0,9	2,1	0,8	3,0	1,7	x	3,5	6,3
2.Vj	1,7	4,6	1,8	- 1,5	0,8	- 3,8	1,8	x	2,1	7,2
3.Vj	1,2	1,8	4,8	0,9	6,3	- 2,5	2,4	x	4,9	8,3

Bruttoinlandsprodukt, Konsumausgaben und Bruttoanlageinvestitionen, Veränderung gegenüber dem Vorjahr, in %

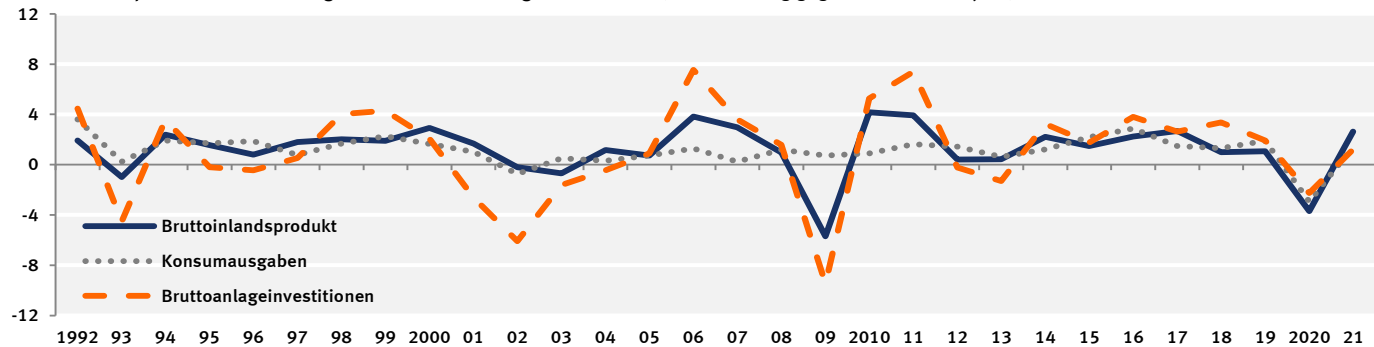

1) Einschl. militärischer Waffensysteme. – 2) Geistiges Eigentum sowie Nutztiere und Nutzpflanzungen.
 3) Einschl. Nettozugang an Wertsachen.

1. Investitionen und Konjunkturbeobachtung
 1.4 Verwendung des Bruttoinlandsprodukts, preisbereinigt

Jahr, Vierteljahr	Bruttoinlandsprodukt	Konsumausgaben	Bruttoinvestitionen						Exporte	Importe
			zusammen	Bruttoanlageinvestitionen			Vorratsveränderungen 3)			
				zusammen	Ausrüstungsinvest. 1)	Bauinvest.		Sonstige Anlagen 2)		
1	2	3	4	5	6	7	8	9	10	
Wachstumsbeiträge zum Bruttoinlandsprodukt in %-Punkten										
1992	1,9	2,7	0,1	1,1	- 0,3	1,3	0,2	- 1,1	- 0,1	- 0,7
2015	1,5	1,6	- 0,3	0,4	0,3	- 0,1	0,2	- 0,7	2,5	- 2,3
2019	1,1	1,4	0,3	0,4	0,1	0,1	0,2	- 0,1	0,6	- 1,2
2020	- 3,7	- 2,1	- 0,7	- 0,5	- 0,8	0,4	- 0,1	- 0,3	- 4,3	3,5
2021	2,6	1,0	0,8	0,3	0,2	0,0	0,0	0,5	4,2	- 3,4
2019 1.Vj	1,4	1,2	1,2	0,8	0,2	0,4	0,2	0,4	1,0	- 1,9
2.Vj	0,1	1,2	0,5	0,3	0,1	0,0	0,2	0,2	- 0,3	- 1,2
3.Vj	1,9	1,9	- 0,4	0,5	0,2	0,1	0,2	- 0,9	1,4	- 1,0
4.Vj	0,7	1,2	- 0,2	0,0	- 0,2	0,0	0,3	- 0,2	0,4	- 0,6
2020 1.Vj	- 0,8	0,0	0,3	0,0	- 0,6	0,6	0,0	0,3	- 1,4	0,3
2.Vj	-10,5	- 6,2	- 1,0	- 1,6	- 1,7	0,2	- 0,2	0,6	-10,5	7,2
3.Vj	- 2,4	- 0,6	- 1,6	- 0,7	- 0,6	0,1	- 0,1	- 1,0	- 4,3	4,2
4.Vj	- 1,2	- 1,8	- 0,6	0,3	- 0,2	0,7	- 0,1	- 0,9	- 1,2	2,3
2021 1.Vj	- 2,3	- 3,7	0,3	- 0,2	0,1	- 0,2	- 0,1	0,5	- 0,1	1,2
2.Vj	10,6	5,2	1,6	2,0	1,2	0,5	0,2	- 0,4	11,1	- 7,3
3.Vj	1,8	1,2	1,0	0,0	- 0,1	0,1	0,1	1,0	3,1	- 3,4
4.Vj	1,2	1,8	0,4	- 0,5	- 0,2	- 0,3	0,0	0,9	3,2	- 4,2
2022 1.Vj	3,9	4,9	- 0,1	0,4	0,0	0,3	0,1	- 0,6	1,6	- 2,5
2.Vj	1,7	3,3	0,4	- 0,3	0,1	- 0,5	0,1	0,7	1,0	- 3,0
3.Vj	1,2	1,3	1,1	0,2	0,4	- 0,3	0,1	0,9	2,2	- 3,4

Verwendung des Bruttoinlandsprodukts, preisbereinigt
 Veränderung gegenüber Vorjahr, in %

Wachstumsbeiträge zum BIP, in %-Punkten

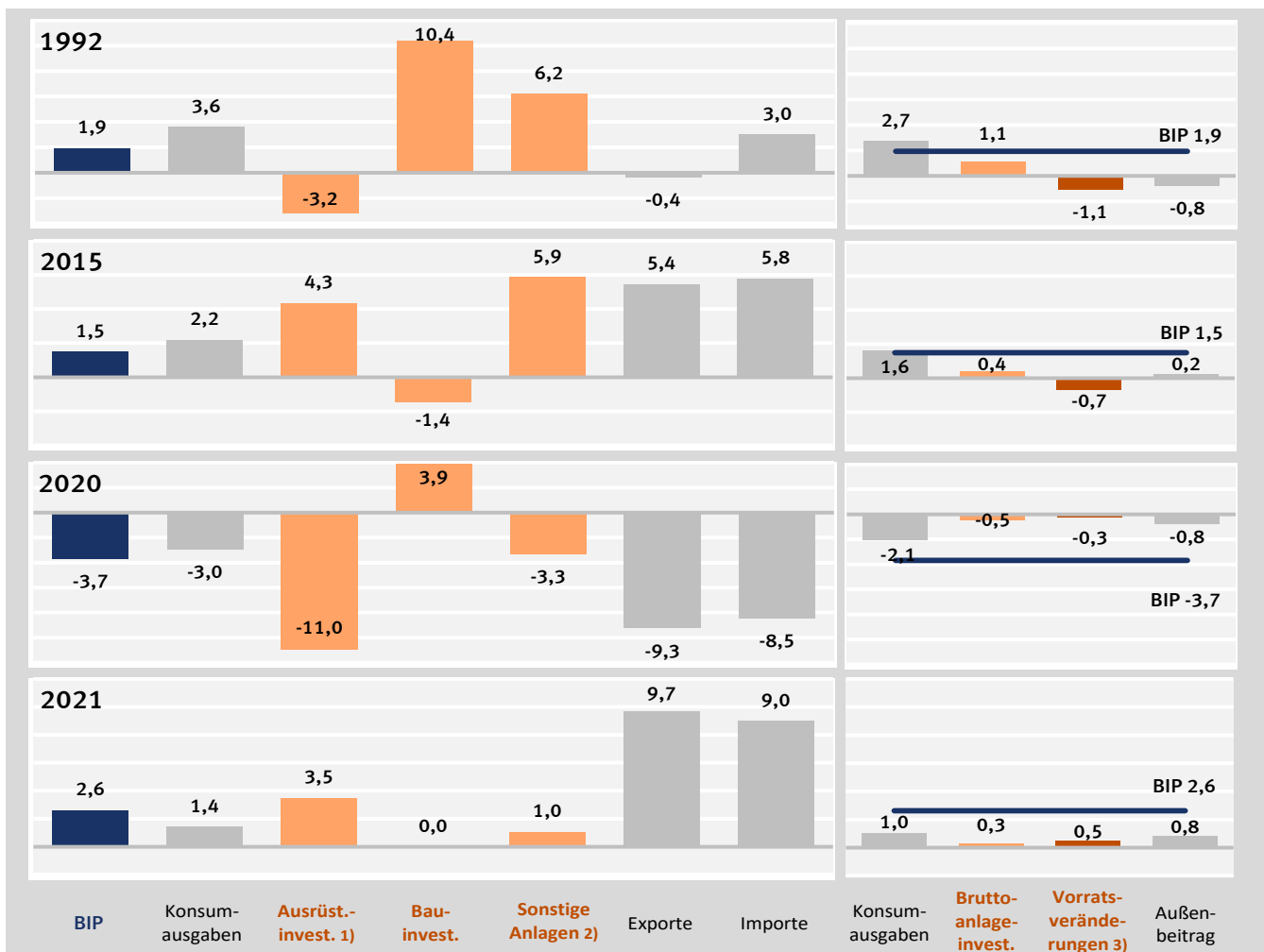

1) Einschl. militärischer Waffensysteme. – 2) Geistiges Eigentum sowie Nutztiere und Nutzpflanzungen.
 3) Einschl. Nettozugang an Wertsachen.

1. Investitionen und Konjunkturbeobachtung
1.5 Saison- und kalenderbereinigte Ergebnisse nach X13

Vierteljahr	Bruttoinlandsprodukt	Bruttoanlageinvestitionen							Sonstige Anlagen 2)
		insgesamt	Ausrustungsinvestitionen 1)			Bauinvestitionen			
			zusammen	Maschinen und Geräte 1)	Fahrzeuge	zusammen	Wohnbauten	Nichtwohnbauten	
1	2	3	4	5	6	7	8	9	
in jeweiligen Preisen									
Veränderung gegenüber dem Vorquartal in %									
2016 1.Vj	1,3	1,7	0,2	2,9	- 6,3	2,5	3,5	1,1	2,5
2.Vj	0,8	- 0,6	- 2,0	- 2,8	- 0,1	- 0,4	1,2	- 3,0	1,6
3.Vj	0,4	1,5	2,2	1,0	5,1	1,4	0,8	2,5	0,7
4.Vj	0,8	0,5	- 0,4	- 0,5	- 0,3	1,3	1,5	1,0	0,2
2017 1.Vj	1,4	1,3	1,9	1,7	2,4	0,4	- 0,6	2,1	2,6
2.Vj	1,4	2,8	2,9	1,7	6,0	3,2	4,1	1,8	1,3
3.Vj	1,2	1,4	2,0	2,0	2,2	1,2	0,6	2,1	0,9
4.Vj	1,3	1,2	0,8	2,5	- 3,0	0,9	0,7	1,4	2,5
2018 1.Vj	- 0,2	0,9	1,4	0,3	3,9	0,7	1,4	- 0,3	0,5
2.Vj	1,2	2,2	0,5	- 1,5	5,1	3,3	3,5	3,1	2,3
3.Vj	- 0,1	2,1	1,4	4,9	- 6,3	3,0	2,3	4,2	1,0
4.Vj	1,5	1,5	0,9	1,7	- 1,1	1,8	1,4	2,4	1,8
2019 1.Vj	0,8	0,9	1,3	- 4,6	16,4	- 0,1	1,2	- 2,0	2,7
2.Vj	0,4	0,8	0,4	2,8	- 4,5	0,7	0,7	0,8	1,7
3.Vj	1,0	1,1	- 0,0	- 4,6	10,3	1,8	1,5	2,3	1,2
4.Vj	0,8	- 0,1	- 2,3	- 1,6	- 3,5	0,9	0,9	0,9	1,4
2020 1.Vj	- 0,8	- 0,3	- 6,9	0,1	-21,1	5,0	5,8	3,9	- 3,3
2.Vj	- 8,6	- 6,4	-14,6	- 7,8	-31,7	- 2,4	- 1,9	- 3,1	- 4,8
3.Vj	7,4	4,5	18,1	4,4	65,2	- 1,9	- 2,6	- 0,8	3,5
4.Vj	1,5	3,0	1,9	- 1,3	9,0	4,0	4,7	2,9	2,0
2021 1.Vj	- 0,0	0,0	- 0,3	6,4	-13,3	0,6	0,8	0,2	- 0,9
2.Vj	1,9	3,5	0,6	1,2	- 1,0	6,0	6,8	4,7	1,3
3.Vj	2,9	0,7	- 2,2	2,2	-13,1	2,2	1,9	2,6	1,0
4.Vj	1,3	1,5	1,9	- 1,5	11,5	1,4	0,7	2,6	1,4
2022 1.Vj	1,8	5,2	5,2	6,3	6,7	5,6	1,9
2.Vj	1,3	2,8	2,7	3,6	3,1	4,3	0,7
3.Vj	1,4	2,0	4,6	1,0	0,8	1,4	0,8
preisbereinigt									
Veränderung gegenüber dem Vorquartal in %									
2016 1.Vj	0,8	1,6	0,0	2,8	- 6,6	2,3	2,8	1,6	2,8
2.Vj	0,4	- 1,0	- 2,0	- 2,8	- 0,1	- 1,1	0,5	- 3,6	1,2
3.Vj	0,3	1,2	2,0	1,0	4,7	0,8	0,2	1,8	0,3
4.Vj	0,4	0,2	- 0,4	- 0,3	- 0,5	0,7	0,9	0,3	- 0,2
2017 1.Vj	1,2	0,6	1,5	1,1	2,4	- 0,6	- 1,3	0,6	2,1
2.Vj	0,8	2,2	2,9	1,7	5,9	2,1	3,1	0,6	1,1
3.Vj	0,7	0,9	2,0	2,2	1,7	0,3	- 0,2	1,2	0,5
4.Vj	0,9	0,4	0,3	2,0	- 3,7	- 0,2	- 0,4	0,2	2,2
2018 1.Vj	- 0,6	0,2	1,6	0,6	4,3	- 0,4	0,4	- 1,7	- 0,7
2.Vj	0,7	1,4	0,3	- 1,5	4,4	2,1	2,3	1,7	1,8
3.Vj	- 0,8	1,2	1,2	4,5	- 6,4	1,5	1,0	2,4	0,6
4.Vj	0,8	0,7	0,3	1,2	- 1,9	0,6	0,2	1,2	1,5
2019 1.Vj	0,7	0,3	1,2	- 4,4	15,9	- 1,0	0,1	- 2,8	2,4
2.Vj	- 0,2	0,1	- 0,0	2,1	- 4,5	- 0,3	- 0,3	- 0,2	1,3
3.Vj	0,1	0,5	- 0,6	- 5,0	9,6	1,1	0,8	1,6	0,9
4.Vj	0,3	- 0,6	- 2,7	- 1,9	- 4,1	0,1	0,1	0,2	1,1
2020 1.Vj	- 1,4	- 0,8	- 7,1	- 0,2	-20,9	4,1	4,9	2,7	- 2,8
2.Vj	- 9,5	- 6,8	-14,7	- 8,1	-31,6	- 2,8	- 2,5	- 3,3	- 5,2
3.Vj	9,0	5,2	17,6	3,9	64,2	- 0,4	- 1,0	0,5	3,2
4.Vj	0,6	2,5	1,9	- 1,2	8,5	3,3	3,9	2,3	1,6
2021 1.Vj	- 1,5	- 1,5	- 1,0	5,8	-14,2	- 1,8	- 1,5	- 2,3	- 1,3
2.Vj	1,9	1,5	0,3	1,2	- 1,8	2,4	3,0	1,6	0,7
3.Vj	0,8	- 2,3	- 3,1	1,3	-13,9	- 2,9	- 3,2	- 2,4	0,6
4.Vj	- 0,0	- 0,0	0,9	- 2,3	10,1	- 0,8	- 1,5	0,4	0,6
2022 1.Vj	0,8	2,1	1,9	3,1	3,7	2,2	- 0,1
2.Vj	0,1	- 1,3	1,1	- 3,2	- 3,2	- 3,4	0,8
3.Vj	0,4	0,2	2,7	- 1,4	- 1,7	- 1,0	1,0

1) Einschließlich militärischer Waffensysteme. – 2) Geistiges Eigentum sowie Nutztiere und Nutzpflanzen.

1. Investitionen und Konjunkturbeobachtung
 1.5 Saison- und kalenderbereinigte Ergebnisse nach X13

Veränderung gegenüber dem Vorquartal – preis-, saison- und kalenderbereinigt – in %

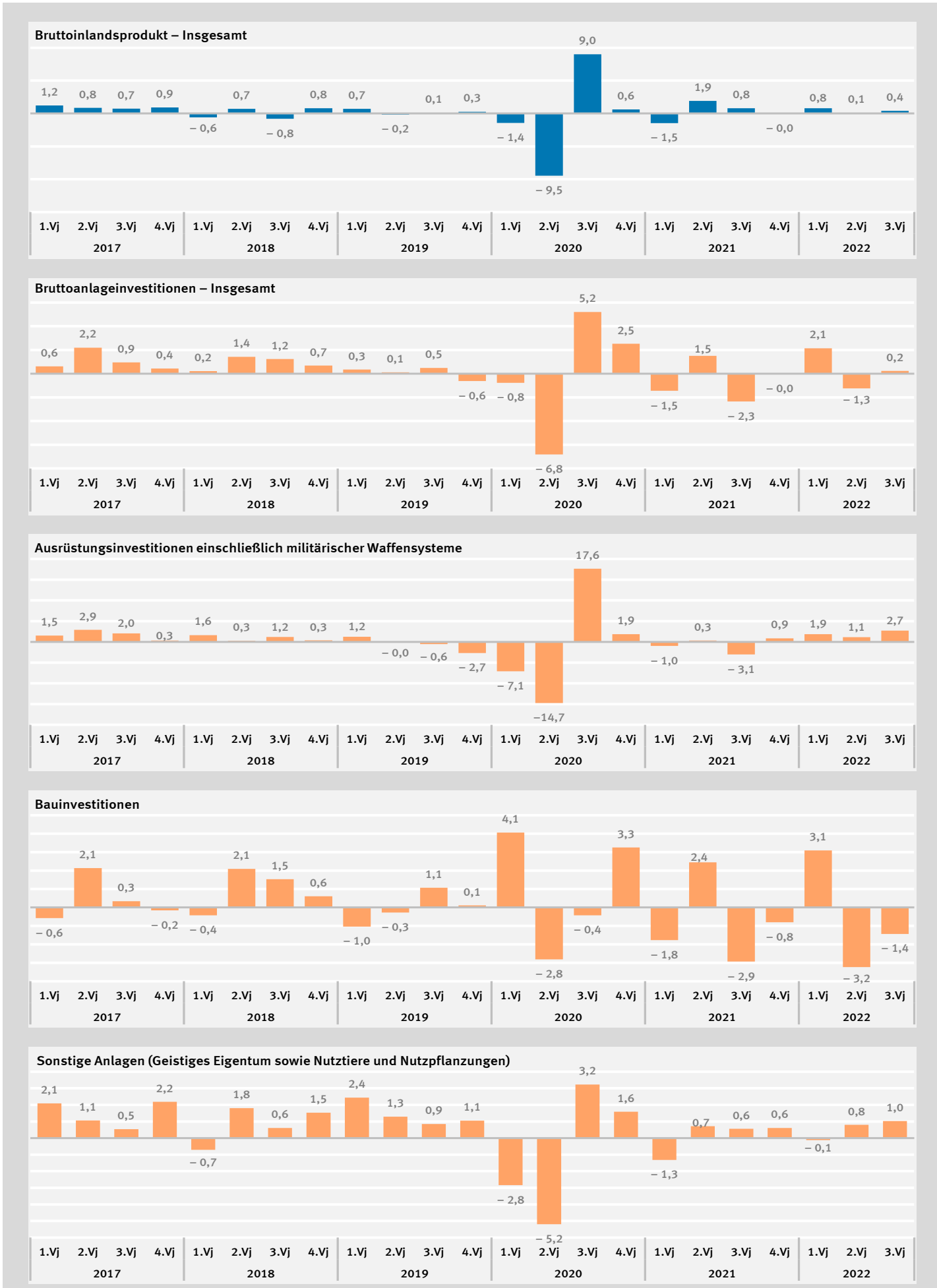

2. Investitionen nach Wirtschaftsbereichen
2.1 Bruttoanlageinvestitionen in jeweiligen Preisen
2.1.1 Neue Anlagen

WZ 2008	Wirtschaftsgliederung	1992	2015	2019	2020	2021
		1	2	3	4	5
Mrd. EUR						
A	Land- und Forstwirtschaft, Fischerei	6,819	9,680	9,686	9,694	10,386
01	Landwirtschaft	6,515	9,337	9,300	9,325	...
02	Forstwirtschaft	0,261	0,271	0,312	0,298	...
03	Fischerei	0,043	0,072	0,074	0,071	...
B bis F	Produzierendes Gewerbe	128,178	147,146	187,659	176,097	181,901
B bis E	Produzierendes Gewerbe ohne Baugewerbe	118,962	140,604	178,088	166,211	171,766
B	Bergbau und Gewinnung von Steinen und Erden	2,507	1,212	1,268	0,945	0,964
C	Verarbeitendes Gewerbe	85,032	115,452	145,402	131,128	134,437
CA	H.v. Nahrungsmitteln und Getränken, Tabakverarbeitung	8,072	6,871	7,640	6,829	...
CB	H.v. Textilien, Bekleidung, Lederwaren und Schuhen	1,582	0,961	0,810	0,719	...
CC	H.v. Holzwaren, Papier und Druckerzeugnissen	5,333	3,260	4,067	3,915	...
CD	Kokerei und Mineralölverarbeitung	1,213	0,958	1,629	1,460	...
CE	H.v. chemischen Erzeugnissen	8,006	8,342	10,268	10,785	...
CF	H.v. pharmazeutischen Erzeugnissen	4,087	7,838	10,646	8,918	...
CG	H.v. Gummi-, Kunststoff-, Glaswaren, Keramik u.Ä.	6,619	6,801	7,876	7,089	...
CH	Metallerzeugung und -bearb., H.v. Metallerzeugnissen	8,260	9,069	10,108	8,183	...
CI	H.v. DV-Geräten, elektron. und optischen Erzeugnissen	7,706	9,967	12,269	11,531	...
CJ	H.v. elektrischen Ausrüstungen	5,803	5,400	6,303	5,970	...
CK	Maschinenbau	9,168	12,349	15,405	13,420	...
CL	Fahrzeugbau	16,027	38,690	53,448	47,399	...
CM	H.v. Möbeln und sonst. Waren; Rep. und Inst. von Maschinen	3,156	4,946	4,933	4,910	...
D	Energieversorgung	14,192	14,237	19,127	20,910	22,421
E	Wasserversorgung, Entsorgung u.Ä.	17,231	9,703	12,291	13,228	13,944
F	Baugewerbe	9,216	6,542	9,571	9,886	10,135
G bis T	Dienstleistungsbereiche	302,745	472,711	570,885	578,048	618,233
G bis I	Handel, Verkehr, Gastgewerbe	45,726	64,052	77,046	75,262	76,309
G	Handel; Instandhaltung und Reparatur von Kfz	19,692	24,578	28,536	25,974	26,569
H	Verkehr und Lagerei	22,690	35,418	44,130	46,103	46,373
I	Gastgewerbe	3,344	4,056	4,380	3,185	3,367
J	Information und Kommunikation	23,036	26,043	35,550	32,843	34,371
JA	Verlagswesen, audiovisuelle Medien und Rundfunk	5,118	6,033	7,015	6,812	...
JB	Telekommunikation	16,127	10,161	11,118	10,269	...
JC	IT- und Informationsdienstleister	1,791	9,849	17,417	15,762	...
K	Finanz- und Versicherungsdienstleister	10,441	12,396	15,643	15,589	15,764
L	Grundstücks- und Wohnungswesen	120,005	188,074	226,552	243,095	267,940
M bis N	Unternehmensdienstleister	38,293	81,476	92,431	82,562	90,090
M	Freiberufl., wissenschaftl. und technische Dienstleister	8,899	21,227	28,841	27,680	28,781
MA	Freiberufliche und technische Dienstleister	2,073	7,749	13,465	11,350	...
MB	Forschung und Entwicklung	6,282	12,094	13,260	14,270	...
MC	Sonstige freiberufl., wissenschaftl., techn. Dienstleister	0,544	1,384	2,116	2,060	...
N	Sonstige Unternehmensdienstleister	29,394	60,249	63,590	54,882	61,309
O bis Q	Öffentliche Dienstleister, Erziehung, Gesundheit	56,015	87,837	109,821	115,686	120,605
O	Öffentliche Verwaltung, Verteidigung; Sozialversicherung	26,655	33,986	44,573	47,630	49,819
P	Erziehung und Unterricht	11,640	19,808	26,178	28,187	28,763
Q	Gesundheits- und Sozialwesen	17,720	34,043	39,070	39,869	42,023
QA	Gesundheitswesen	12,845	19,746	23,152	24,047	...
QB	Heime und Sozialwesen	4,875	14,297	15,918	15,822	...
R bis T	Sonstige Dienstleister	9,229	12,833	13,842	13,011	13,154
R	Kunst, Unterhaltung und Erholung	6,210	9,407	10,153	9,591	9,711
S	Sonstige Dienstleister a.n.g.	3,019	3,426	3,689	3,420	3,443
A bis T	Alle Wirtschaftsbereiche	437,742	629,537	768,230	763,839	810,520

1992	2015	2019	2020	2021	Wirtschaftsgliederung	WZ 2008
6	7	8	9	10		

Veränderung gegenüber dem Vorjahr in %

- 1,3	- 1,7	- 0,6	0,1	7,1	Land- und Forstwirtschaft, Fischerei	A
- 1,3	- 1,7	- 0,8	0,3	...	Landwirtschaft	01
-	- 3,2	5,1	- 4,5	...	Forstwirtschaft	02
-10,4	- 1,4	5,7	- 4,1	...	Fischerei	03
4,5	3,7	6,0	- 6,2	3,3	Produzierendes Gewerbe	B bis F
3,8	3,8	5,9	- 6,7	3,3	Produzierendes Gewerbe ohne Baugewerbe	B bis E
23,9	-21,6	18,4	-25,5	2,0	Bergbau und Gewinnung von Steinen und Erden	B
- 3,0	5,3	4,7	- 9,8	2,5	Verarbeitendes Gewerbe	C
- 0,5	8,7	6,2	-10,6	...	H.v. Nahrungsmitteln und Getränken, Tabakverarbeitung	CA
-15,6	10,1	-21,7	-11,2	...	H.v. Textilien, Bekleidung, Lederwaren und Schuhen	CB
- 3,1	- 0,2	7,3	- 3,7	...	H.v. Holzwaren, Papier und Druckerzeugnissen	CC
1,3	-11,3	26,8	-10,4	...	Kokerei und Mineralölverarbeitung	CD
- 1,3	- 1,0	12,6	5,0	...	H.v. chemischen Erzeugnissen	CE
0,2	6,0	16,5	-16,2	...	H.v. pharmazeutischen Erzeugnissen	CF
- 0,2	12,5	3,3	-10,0	...	H.v. Gummi-, Kunststoff-, Glaswaren, Keramik u.Ä.	CG
1,5	4,1	- 1,0	-19,0	...	Metallerzeugung und -bearb., H.v. Metallerzeugnissen	CH
- 1,4	2,7	6,5	- 6,0	...	H.v. DV-Geräten, elektron. und optischen Erzeugnissen	CI
- 3,4	6,1	- 6,2	- 5,3	...	H.v. elektrischen Ausrüstungen	CJ
-10,8	1,0	- 0,8	-12,9	...	Maschinenbau	CK
- 3,6	6,3	4,2	-11,3	...	Fahrzeugbau	CL
- 3,0	20,6	11,2	- 0,5	...	H.v. Möbeln und sonst. Waren; Rep. und Inst. von Maschinen	CM
26,5	1,5	18,6	9,3	7,2	Energieversorgung	D
25,7	- 5,2	2,5	7,6	5,4	Wasserversorgung, Entsorgung u.Ä.	E
14,9	0,6	6,2	3,3	2,5	Baugewerbe	F
10,7	3,7	4,0	1,3	7,0	Dienstleistungsbereiche	G bis T
8,9	5,0	3,9	- 2,3	1,4	Handel, Verkehr, Gastgewerbe	G bis I
11,0	5,9	7,5	- 9,0	2,3	Handel; Instandhaltung und Reparatur von Kfz	G
5,0	4,8	1,4	4,5	0,6	Verkehr und Lagerei	H
26,6	1,7	7,9	-27,3	5,7	Gastgewerbe	I
21,1	15,9	23,8	- 7,6	4,7	Information und Kommunikation	J
54,0	9,1	7,6	- 2,9	...	Verlagswesen, audiovisuelle Medien und Rundfunk	JA
15,3	39,7	35,5	- 7,6	...	Telekommunikation	JB
4,4	1,8	24,4	- 9,5	...	IT- und Informationsdienstleister	JC
22,9	11,2	17,9	- 0,3	1,1	Finanz- und Versicherungsdienstleister	K
15,7	0,5	1,8	7,3	10,2	Grundstücks- und Wohnungswesen	L
- 6,3	6,7	1,1	-10,7	9,1	Unternehmensdienstleister	M bis N
- 2,8	0,5	13,0	- 4,0	4,0	Freiberufl., wissenschaftl. und technische Dienstleister	M
-14,2	2,2	19,5	-15,7	...	Freiberufliche und technische Dienstleister	MA
1,5	- 0,1	6,5	7,6	...	Forschung und Entwicklung	MB
- 0,5	- 3,8	17,5	- 2,6	...	Sonstige freiberufl., wissenschaftl., techn. Dienstleister	MC
- 7,3	9,0	- 3,5	-13,7	11,7	Sonstige Unternehmensdienstleister	N
9,1	2,7	4,2	5,3	4,3	Öffentliche Dienstleister, Erziehung, Gesundheit	O bis Q
11,1	3,9	2,4	6,9	4,6	Öffentliche Verwaltung, Verteidigung; Sozialversicherung	O
14,8	0,6	8,9	7,7	2,0	Erziehung und Unterricht	P
2,9	2,8	3,2	2,0	5,4	Gesundheits- und Sozialwesen	Q
5,3	- 0,5	3,7	3,9	...	Gesundheitswesen	QA
- 2,7	7,7	2,5	- 0,6	...	Heime und Sozialwesen	QB
13,5	4,7	3,3	- 6,0	1,1	Sonstige Dienstleister	R bis T
15,0	5,2	3,3	- 5,5	1,3	Kunst, Unterhaltung und Erholung	R
10,6	3,3	3,4	- 7,3	0,7	Sonstige Dienstleister a.n.g.	S
8,6	3,6	4,4	- 0,6	6,1	Alle Wirtschaftsbereiche	A bis T

2. Investitionen nach Wirtschaftsbereichen
 2.1 Bruttoanlageinvestitionen in jeweiligen Preisen
 2.1.2 Neue Ausrüstungen einschließlich militärischer Waffensysteme

WZ 2008	Wirtschaftsgliederung	1992	2015	2019	2020	2021
		1	2	3	4	5
Mrd. EUR						
A	Land- und Forstwirtschaft, Fischerei	4,878	6,593	6,762	6,601	6,898
01	Landwirtschaft	4,694	6,378	6,525	6,389	...
02	Forstwirtschaft	0,149	0,155	0,176	0,154	...
03	Fischerei	0,035	0,060	0,061	0,058	...
B bis F	Produzierendes Gewerbe	68,270	69,847	83,081	75,313	77,945
B bis E	Produzierendes Gewerbe ohne Baugewerbe	60,500	64,779	75,664	67,684	70,164
B	Bergbau und Gewinnung von Steinen und Erden	2,139	1,023	1,020	0,748	0,754
C	Verarbeitendes Gewerbe	49,979	53,536	61,569	52,704	54,311
CA	H.v. Nahrungsmitteln und Getränken, Tabakverarbeitung	6,404	5,579	5,863	5,068	...
CB	H.v. Textilien, Bekleidung, Lederwaren und Schuhen	1,155	0,574	0,463	0,440	...
CC	H.v. Holzwaren, Papier und Druckerzeugnissen	4,387	2,678	3,035	2,843	...
CD	Kokerei und Mineralölverarbeitung	1,005	0,697	1,199	1,084	...
CE	H.v. chemischen Erzeugnissen	4,457	4,376	5,113	4,993	...
CF	H.v. pharmazeutischen Erzeugnissen	0,900	1,616	2,059	2,054	...
CG	H.v. Gummi-, Kunststoff-, Glaswaren, Keramik u.Ä.	5,040	4,787	5,381	4,789	...
CH	Metallerzeugung und -bearb., H.v. Metallerzeugnissen	6,296	6,679	7,413	5,715	...
CI	H.v. DV-Geräten, elektron. und optischen Erzeugnissen	2,550	2,168	3,438	2,627	...
CJ	H.v. elektrischen Ausrüstungen	3,165	2,403	2,730	2,768	...
CK	Maschinenbau	5,529	5,895	6,528	5,012	...
CL	Fahrzeugbau	7,241	13,864	15,806	12,897	...
CM	H.v. Möbeln und sonst. Waren; Rep. und Inst. von Maschinen	1,850	2,220	2,541	2,414	...
D	Energieversorgung	6,354	7,205	9,226	10,158	10,835
E	Wasserversorgung, Entsorgung u.Ä.	2,028	3,015	3,849	4,074	4,264
F	Baugewerbe	7,770	5,068	7,417	7,629	7,781
G bis T	Dienstleistungsbereiche	90,559	154,204	177,255	163,303	171,287
G bis I	Handel, Verkehr, Gastgewerbe	25,173	39,006	41,653	39,360	39,348
G	Handel; Instandhaltung und Reparatur von Kfz	12,685	14,940	15,780	15,011	15,399
H	Verkehr und Lagerei	10,518	21,803	23,534	22,654	22,176
I	Gastgewerbe	1,970	2,263	2,339	1,695	1,773
J	Information und Kommunikation	10,285	10,757	15,638	12,940	13,500
JA	Verlagswesen, audiovisuelle Medien und Rundfunk	1,025	0,761	0,786	0,782	...
JB	Telekommunikation	8,810	6,584	6,781	6,288	...
JC	IT- und Informationsdienstleister	0,450	3,412	8,071	5,870	...
K	Finanz- und Versicherungsdienstleister	3,941	4,278	6,153	6,019	6,079
L	Grundstücks- und Wohnungswesen	0,962	1,934	3,743	3,241	3,500
M bis N	Unternehmensdienstleister	30,555	65,607	70,413	61,510	67,796
M	Freiberufl., wissenschaftl. und technische Dienstleister	2,466	6,902	9,028	8,676	8,886
MA	Freiberufliche und technische Dienstleister	0,991	3,782	5,623	5,145	...
MB	Forschung und Entwicklung	1,151	2,334	2,239	2,348	...
MC	Sonstige freiberufl., wissenschaftl., techn. Dienstleister	0,324	0,786	1,166	1,183	...
N	Sonstige Unternehmensdienstleister	28,089	58,705	61,385	52,834	58,910
O bis Q	Öffentliche Dienstleister, Erziehung, Gesundheit	16,662	28,394	35,084	36,321	37,094
O	Öffentliche Verwaltung, Verteidigung; Sozialversicherung	5,306	8,945	12,984	14,842	14,959
P	Erziehung und Unterricht	2,918	3,635	4,169	4,675	4,601
Q	Gesundheits- und Sozialwesen	8,438	15,814	17,931	16,804	17,534
QA	Gesundheitswesen	6,209	8,574	10,069	9,458	...
QB	Heime und Sozialwesen	2,229	7,240	7,862	7,346	...
R bis T	Sonstige Dienstleister	2,981	4,228	4,571	3,912	3,970
R	Kunst, Unterhaltung und Erholung	1,575	2,462	2,746	2,288	2,300
S	Sonstige Dienstleister a.n.g.	1,406	1,766	1,825	1,624	1,670
A bis T	Alle Wirtschaftsbereiche	163,707	230,644	267,098	245,217	256,130

1992	2015	2019	2020	2021	Wirtschaftsgliederung	WZ 2008
6	7	8	9	10		

Veränderung gegenüber dem Vorjahr in %

- 5,0	- 1,1	- 0,5	- 2,4	4,5	Land- und Forstwirtschaft, Fischerei	A
- 4,8	- 1,1	- 0,7	- 2,1	-	Landwirtschaft	01
- 8,0	1,3	3,5	-12,5	-	Forstwirtschaft	02
-12,5	- 1,6	5,2	- 4,9	-	Fischerei	03
- 2,3	2,0	3,0	- 9,3	3,5	Produzierendes Gewerbe	B bis F
- 3,9	2,3	3,0	-10,5	3,7	Produzierendes Gewerbe ohne Baugewerbe	B bis E
28,5	-19,4	16,4	-26,7	0,8	Bergbau und Gewinnung von Steinen und Erden	B
- 7,0	4,3	1,2	-14,4	3,0	Verarbeitendes Gewerbe	C
- 3,1	9,7	9,1	-13,6	-	H.v. Nahrungsmitteln und Getränken, Tabakverarbeitung	CA
-18,0	12,5	-33,2	- 5,0	-	H.v. Textilien, Bekleidung, Lederwaren und Schuhen	CB
- 5,0	5,1	1,7	- 6,3	-	H.v. Holzwaren, Papier und Druckerzeugnissen	CC
- 2,9	-23,3	19,5	- 9,6	-	Kokerei und Mineralölverarbeitung	CD
- 7,7	- 5,8	7,8	- 2,3	-	H.v. chemischen Erzeugnissen	CE
- 6,2	- 0,9	6,4	- 0,2	-	H.v. pharmazeutischen Erzeugnissen	CF
- 2,7	11,8	0,4	-11,0	-	H.v. Gummi-, Kunststoff-, Glaswaren, Keramik u.Ä.	CG
- 2,3	1,7	- 2,0	-22,9	-	Metallerzeugung und -bearb., H.v. Metallerzeugnissen	CH
- 6,3	9,9	12,2	-23,6	-	H.v. DV-Geräten, elektron. und optischen Erzeugnissen	CI
- 8,9	- 3,5	- 1,3	1,4	-	H.v. elektrischen Ausrüstungen	CJ
-14,2	6,6	- 6,3	-23,2	-	Maschinenbau	CK
- 9,5	5,8	0,4	-18,4	-	Fahrzeugbau	CL
- 7,0	8,7	- 4,4	- 5,0	-	H.v. Möbeln und sonst. Waren; Rep. und Inst. von Maschinen	CM
11,3	- 9,1	18,2	10,1	6,7	Energieversorgung	D
7,0	6,0	- 2,5	5,8	4,7	Wasserversorgung, Entsorgung u.Ä.	E
13,3	- 1,2	3,4	2,9	2,0	Baugewerbe	F
- 0,4	8,4	1,3	- 7,9	4,9	Dienstleistungsbereiche	G bis T
4,0	7,5	- 3,5	- 5,5	- 0,0	Handel, Verkehr, Gastgewerbe	G bis I
7,5	10,1	3,0	- 4,9	2,6	Handel; Instandhaltung und Reparatur von Kfz	G
- 1,3	6,5	- 8,5	- 3,7	- 2,1	Verkehr und Lagerei	H
12,6	0,7	9,1	-27,5	4,6	Gastgewerbe	I
10,1	11,3	25,0	-17,3	4,3	Information und Kommunikation	J
- 0,8	3,5	3,6	- 0,5	-	Verlagswesen, audiovisuelle Medien und Rundfunk	JA
12,5	16,3	6,3	- 7,3	-	Telekommunikation	JB
- 4,9	4,2	50,3	-27,3	-	IT- und Informationsdienstleister	JC
15,0	25,2	24,6	- 2,2	1,0	Finanz- und Versicherungsdienstleister	K
15,6	-17,5	6,0	-13,4	8,0	Grundstücks- und Wohnungswesen	L
- 8,5	9,0	- 2,4	-12,6	10,2	Unternehmensdienstleister	M bis N
-11,9	2,4	10,9	- 3,9	2,4	Freiberufl., wissenschaftl. und technische Dienstleister	M
-24,2	- 4,0	10,6	- 8,5	-	Freiberufliche und technische Dienstleister	MA
0,5	16,7	12,7	4,9	-	Forschung und Entwicklung	MB
- 6,4	- 2,1	9,1	1,5	-	Sonstige freiberufl., wissenschaftl., techn. Dienstleister	MC
- 8,2	9,8	- 4,1	-13,9	11,5	Sonstige Unternehmensdienstleister	N
- 0,6	8,2	2,4	3,5	2,1	Öffentliche Dienstleister, Erziehung, Gesundheit	O bis Q
- 3,2	22,8	0,2	14,3	0,8	Öffentliche Verwaltung, Verteidigung; Sozialversicherung	O
4,3	5,9	7,1	12,1	- 1,6	Erziehung und Unterricht	P
- 0,5	1,9	3,1	- 6,3	4,3	Gesundheits- und Sozialwesen	Q
0,3	- 0,9	4,0	- 6,1	-	Gesundheitswesen	QA
- 2,7	5,5	1,9	- 6,6	-	Heime und Sozialwesen	QB
0,6	2,4	2,8	-14,4	1,5	Sonstige Dienstleister	R bis T
- 5,6	4,0	2,2	-16,7	0,5	Kunst, Unterhaltung und Erholung	R
8,7	0,2	3,8	-11,0	2,8	Sonstige Dienstleister a.n.g.	S
- 1,3	6,1	1,8	- 8,2	4,5	Alle Wirtschaftsbereiche	A bis T

2. Investitionen nach Wirtschaftsbereichen
2.1 Bruttoanlageinvestitionen in jeweiligen Preisen
2.1.3 Neue Bauten

WZ 2008	Wirtschaftsgliederung	1992	2015	2019	2020	2021
		1	2	3	4	5
Mrd. EUR						
A	Land- und Forstwirtschaft, Fischerei	1,725	2,461	2,544	2,613	2,805
01	Landwirtschaft	1,606	2,336	2,398	2,459	...
02	Forstwirtschaft	0,111	0,114	0,134	0,142	...
03	Fischerei	0,008	0,011	0,012	0,012	...
B bis F	Produzierendes Gewerbe	33,346	21,291	29,239	30,404	32,525
B bis E	Produzierendes Gewerbe ohne Baugewerbe	32,252	20,296	27,651	28,682	30,707
B	Bergbau und Gewinnung von Steinen und Erden	0,201	0,068	0,075	0,093	0,098
C	Verarbeitendes Gewerbe	9,305	7,297	10,313	9,724	10,404
CA	H.v. Nahrungsmitteln und Getränken, Tabakverarbeitung	1,352	0,821	1,241	1,230	...
CB	H.v. Textilien, Bekleidung, Lederwaren und Schuhen	0,247	0,159	0,123	0,072	...
CC	H.v. Holzwaren, Papier und Druckerzeugnissen	0,711	0,214	0,619	0,660	...
CD	Kokerei und Mineralölverarbeitung	0,159	0,045	0,244	0,197	...
CE	H.v. chemischen Erzeugnissen	0,889	0,712	0,818	1,160	...
CF	H.v. pharmazeutischen Erzeugnissen	0,267	0,361	0,495	0,367	...
CG	H.v. Gummi-, Kunststoff-, Glaswaren, Keramik u.Ä.	0,859	0,570	0,845	0,847	...
CH	Metallerzeugung und -bearb., H.v. Metallerzeugnissen	1,062	0,849	0,885	0,818	...
CI	H.v. DV-Geräten, elektron. und optischen Erzeugnissen	0,380	0,306	0,598	0,389	...
CJ	H.v. elektrischen Ausrüstungen	0,650	0,329	0,491	0,457	...
CK	Maschinenbau	1,186	0,998	1,304	1,097	...
CL	Fahrzeugbau	0,975	1,531	2,240	1,861	...
CM	H.v. Möbeln und sonst. Waren; Rep. und Inst. von Maschinen	0,568	0,402	0,410	0,569	...
D	Energieversorgung	7,586	6,340	8,937	9,821	10,637
E	Wasserversorgung, Entsorgung u.Ä.	15,160	6,591	8,326	9,044	9,568
F	Baugewerbe	1,094	0,995	1,588	1,722	1,818
G bis T	Dienstleistungsbereiche	190,663	267,491	331,690	351,772	381,370
G bis I	Handel, Verkehr, Gastgewerbe	18,789	20,588	30,125	30,862	31,713
G	Handel; Instandhaltung und Reparatur von Kfz	5,713	6,037	8,670	7,072	7,107
H	Verkehr und Lagerei	11,804	12,961	19,641	22,519	23,232
I	Gastgewerbe	1,272	1,590	1,814	1,271	1,374
J	Information und Kommunikation	7,335	0,674	1,832	1,674	1,762
JA	Verlagswesen, audiovisuelle Medien und Rundfunk	0,377	0,124	0,209	0,172	...
JB	Telekommunikation	6,851	0,271	0,915	0,884	...
JC	IT- und Informationsdienstleister	0,107	0,279	0,708	0,618	...
K	Finanz- und Versicherungsdienstleister	5,630	6,335	7,469	7,602	7,670
L	Grundstücks- und Wohnungswesen	118,986	186,033	222,644	239,667	264,235
M bis N	Unternehmensdienstleister	2,317	3,616	7,364	6,144	7,024
M	Freiberufl., wissenschaftl. und technische Dienstleister	1,248	2,803	6,141	5,020	5,593
MA	Freiberufliche und technische Dienstleister	0,678	1,656	4,575	3,599	...
MB	Forschung und Entwicklung	0,508	1,032	1,309	1,283	...
MC	Sonstige freiberufl., wissenschaftl., techn. Dienstleister	0,062	0,115	0,257	0,138	...
N	Sonstige Unternehmensdienstleister	1,069	0,813	1,223	1,124	1,431
O bis Q	Öffentliche Dienstleister, Erziehung, Gesundheit	32,750	43,459	54,864	58,620	61,729
O	Öffentliche Verwaltung, Verteidigung; Sozialversicherung	19,487	22,214	28,123	29,270	31,057
P	Erziehung und Unterricht	4,989	6,821	9,809	10,972	11,148
Q	Gesundheits- und Sozialwesen	8,274	14,424	16,932	18,378	19,524
QA	Gesundheitswesen	5,733	7,591	9,150	10,166	...
QB	Heime und Sozialwesen	2,541	6,833	7,782	8,212	...
R bis T	Sonstige Dienstleister	4,856	6,786	7,392	7,203	7,237
R	Kunst, Unterhaltung und Erholung	3,386	5,487	5,947	5,815	5,873
S	Sonstige Dienstleister a.n.g.	1,470	1,299	1,445	1,388	1,364
A bis T	Alle Wirtschaftsbereiche	225,734	291,243	363,473	384,789	416,700

1992	2015	2019	2020	2021	Wirtschaftsgliederung	WZ 2008
6	7	8	9	10		

Veränderung gegenüber dem Vorjahr in %

10,9	- 3,1	4,3	2,7	7,3	Land- und Forstwirtschaft, Fischerei	A
10,8	- 2,8	4,1	2,5	...	Landwirtschaft	01
13,3	- 8,8	8,1	6,0	...	Forstwirtschaft	02
-	-	9,1	-	...	Fischerei	03
22,6	1,8	14,0	4,0	7,0	Produzierendes Gewerbe	B bis F
22,3	1,4	13,6	3,7	7,1	Produzierendes Gewerbe ohne Baugewerbe	B bis E
-	-17,1	21,0	24,0	5,4	Bergbau und Gewinnung von Steinen und Erden	B
2,3	2,1	16,7	- 5,7	7,0	Verarbeitendes Gewerbe	C
14,2	0,7	- 1,7	- 0,9	...	H.v. Nahrungsmitteln und Getränken, Tabakverarbeitung	CA
-12,1	-10,7	- 5,4	-41,5	...	H.v. Textilien, Bekleidung, Lederwaren und Schuhen	CB
9,2	-36,5	77,4	6,6	...	H.v. Holzwaren, Papier und Druckerzeugnissen	CC
40,7	32,4	183,7	-19,3	...	Kokerei und Mineralölverarbeitung	CD
6,9	35,4	9,1	41,8	...	H.v. chemischen Erzeugnissen	CE
8,1	12,5	8,6	-25,9	...	H.v. pharmazeutischen Erzeugnissen	CF
12,0	6,5	21,2	0,2	...	H.v. Gummi-, Kunststoff-, Glaswaren, Keramik u.Ä.	CG
27,5	7,7	5,0	- 7,6	...	Metallerzeugung und -bearb., H.v. Metallerzeugnissen	CH
-11,6	7,4	98,7	-34,9	...	H.v. DV-Geräten, elektron. und optischen Erzeugnissen	CI
1,9	2,2	33,1	- 6,9	...	H.v. elektrischen Ausrüstungen	CJ
-15,9	-13,2	- 5,7	-15,9	...	Maschinenbau	CK
-15,9	4,6	16,1	-16,9	...	Fahrzeugbau	CL
2,5	3,1	45,9	38,8	...	H.v. Möbeln und sonst. Waren; Rep. und Inst. von Maschinen	CM
43,6	15,8	19,0	9,9	8,3	Energieversorgung	D
28,7	- 9,8	5,1	8,6	5,8	Wasserversorgung, Entsorgung u.Ä.	E
32,4	8,7	21,0	8,4	5,6	Baugewerbe	F
16,2	0,3	4,5	6,1	8,4	Dienstleistungsbereiche	G bis T
16,4	1,2	15,3	2,4	2,8	Handel, Verkehr, Gastgewerbe	G bis I
19,8	- 2,3	17,9	-18,4	0,5	Handel; Instandhaltung und Reparatur von Kfz	G
11,6	2,7	15,1	14,7	3,2	Verkehr und Lagerei	H
58,8	2,4	5,5	-29,9	8,1	Gastgewerbe	I
20,7	15,4	9,0	- 8,6	5,3	Information und Kommunikation	J
36,1	- 0,8	-11,8	-17,7	...	Verlagswesen, audiovisuelle Medien und Rundfunk	JA
20,2	168,3	2,1	- 3,4	...	Telekommunikation	JB
10,3	-22,1	29,2	-12,7	...	IT- und Informationsdienstleister	JC
32,4	4,9	15,0	1,8	0,9	Finanz- und Versicherungsdienstleister	K
15,8	0,7	1,7	7,6	10,3	Grundstücks- und Wohnungswesen	L
8,1	-22,5	51,9	-16,6	14,3	Unternehmensdienstleister	M bis N
0,1	-23,8	61,5	-18,3	11,4	Freiberufl., wissenschaftl. und technische Dienstleister	M
- 5,8	-12,6	79,0	-21,3	...	Freiberufliche und technische Dienstleister	MA
7,4	-36,3	17,7	- 2,0	...	Forschung und Entwicklung	MB
14,8	-31,1	91,8	-46,3	...	Sonstige freiberufl., wissenschaftl., techn. Dienstleister	MC
19,2	-17,5	16,9	- 8,1	27,3	Sonstige Unternehmensdienstleister	N
15,3	- 0,9	5,1	6,8	5,3	Öffentliche Dienstleister, Erziehung, Gesundheit	O bis Q
17,2	- 2,4	2,7	4,1	6,1	Öffentliche Verwaltung, Verteidigung; Sozialversicherung	O
26,9	- 6,9	14,4	11,9	1,6	Erziehung und Unterricht	P
5,5	4,7	4,3	8,5	6,2	Gesundheits- und Sozialwesen	Q
9,9	0,1	5,4	11,1	...	Gesundheitswesen	QA
- 3,1	10,4	3,1	5,5	...	Heime und Sozialwesen	QB
13,2	5,2	4,7	- 2,6	0,5	Sonstige Dienstleister	R bis T
12,8	4,3	4,9	- 2,2	1,0	Kunst, Unterhaltung und Erholung	R
14,0	9,4	3,7	- 3,9	- 1,7	Sonstige Dienstleister a.n.g.	S
17,1	0,4	5,2	5,9	8,3	Alle Wirtschaftsbereiche	A bis T

2. Investitionen nach Wirtschaftsbereichen

2.1 Bruttoanlageinvestitionen in jeweiligen Preisen

2.1.4 Neue sonstige Anlagen (Geistiges Eigentum sowie Nutztiere und Nutzpflanzungen)

WZ 2008	Wirtschaftsgliederung	1992	2015	2019	2020	2021
		1	2	3	5	5
Mrd. EUR						
A	Land- und Forstwirtschaft, Fischerei	0,216	0,626	0,380	0,480	0,683
01	Landwirtschaft	0,215	0,623	0,377	0,477	...
02	Forstwirtschaft	0,001	0,002	0,002	0,002	...
03	Fischerei	-	0,001	0,001	0,001	...
B bis F	Produzierendes Gewerbe	26,562	56,008	75,339	70,380	71,431
B bis E	Produzierendes Gewerbe ohne Baugewerbe	26,210	55,529	74,773	69,845	70,895
B	Bergbau und Gewinnung von Steinen und Erden	0,167	0,121	0,173	0,104	0,112
C	Verarbeitendes Gewerbe	25,748	54,619	73,520	68,700	69,722
CA	H.v. Nahrungsmitteln und Getränken, Tabakverarbeitung	0,316	0,471	0,536	0,531	...
CB	H.v. Textilien, Bekleidung, Lederwaren und Schuhen	0,180	0,228	0,224	0,207	...
CC	H.v. Holzwaren, Papier und Druckerzeugnissen	0,235	0,368	0,413	0,412	...
CD	Kokerei und Mineralölverarbeitung	0,049	0,216	0,186	0,179	...
CE	H.v. chemischen Erzeugnissen	2,660	3,254	4,337	4,632	...
CF	H.v. pharmazeutischen Erzeugnissen	2,920	5,861	8,092	6,497	...
CG	H.v. Gummi-, Kunststoff-, Glaswaren, Keramik u.Ä.	0,720	1,444	1,650	1,453	...
CH	Metallerzeugung und -bearb., H.v. Metallerzeugnissen	0,902	1,541	1,810	1,650	...
CI	H.v. DV-Geräten, elektron. und optischen Erzeugnissen	4,776	7,493	8,233	8,515	...
CJ	H.v. elektrischen Ausrüstungen	1,988	2,668	3,082	2,745	...
CK	Maschinenbau	2,453	5,456	7,573	7,311	...
CL	Fahrzeugbau	7,811	23,295	35,402	32,641	...
CM	H.v. Möbeln und sonst. Waren; Rep. und Inst. von Maschinen	0,738	2,324	1,982	1,927	...
D	Energieversorgung	0,252	0,692	0,964	0,931	0,949
E	Wasserversorgung, Entsorgung u.Ä.	0,043	0,097	0,116	0,110	0,112
F	Baugewerbe	0,352	0,479	0,566	0,535	0,536
G bis T	Dienstleistungsbereiche	21,523	51,016	61,940	62,973	65,576
G bis I	Handel, Verkehr, Gastgewerbe	1,764	4,458	5,268	5,040	5,248
G	Handel; Instandhaltung und Reparatur von Kfz	1,294	3,601	4,086	3,891	4,063
H	Verkehr und Lagerei	0,368	0,654	0,955	0,930	0,965
I	Gastgewerbe	0,102	0,203	0,227	0,219	0,220
J	Information und Kommunikation	5,416	14,612	18,080	18,229	19,109
JA	Verlagswesen, audiovisuelle Medien und Rundfunk	3,716	5,148	6,020	5,858	...
JB	Telekommunikation	0,466	3,306	3,422	3,097	...
JC	IT- und Informationsdienstleister	1,234	6,158	8,638	9,274	...
K	Finanz- und Versicherungsdienstleister	0,870	1,783	2,021	1,968	2,015
L	Grundstücks- und Wohnungswesen	0,057	0,107	0,165	0,187	0,205
M bis N	Unternehmensdienstleister	5,421	12,253	14,654	14,908	15,270
M	Freiberufl., wissenschaftl. und technische Dienstleister	5,185	11,522	13,672	13,984	14,302
MA	Freiberufliche und technische Dienstleister	0,404	2,311	3,267	2,606	...
MB	Forschung und Entwicklung	4,623	8,728	9,712	10,639	...
MC	Sonstige freiberufl., wissenschaftl., techn. Dienstleister	0,158	0,483	0,693	0,739	...
N	Sonstige Unternehmensdienstleister	0,236	0,731	0,982	0,924	0,968
O bis Q	Öffentliche Dienstleister, Erziehung, Gesundheit	6,603	15,984	19,873	20,745	21,782
O	Öffentliche Verwaltung, Verteidigung; Sozialversicherung	1,862	2,827	3,466	3,518	3,803
P	Erziehung und Unterricht	3,733	9,352	12,200	12,540	13,014
Q	Gesundheits- und Sozialwesen	1,008	3,805	4,207	4,687	4,965
QA	Gesundheitswesen	0,903	3,581	3,933	4,423	...
QB	Heime und Sozialwesen	0,105	0,224	0,274	0,264	...
R bis T	Sonstige Dienstleister	1,392	1,819	1,879	1,896	1,947
R	Kunst, Unterhaltung und Erholung	1,249	1,458	1,460	1,488	1,538
S	Sonstige Dienstleister a.n.g.	0,143	0,361	0,419	0,408	0,409
A bis T	Alle Wirtschaftsbereiche	48,301	107,650	137,659	133,833	137,690

1992	2015	2019	2020	2021	Wirtschaftsgliederung	WZ 2008
6	7	8	9	10		

Veränderung gegenüber dem Vorjahr in %

- 3,1	- 3,2	-25,6	26,3	42,3	Land- und Forstwirtschaft, Fischerei	A
- 3,2	- 3,3	-25,6	26,5	...	Landwirtschaft	01
-	-	-33,3	-	...	Forstwirtschaft	02
-	-	-	-	...	Fischerei	03
3,8	6,6	6,4	- 6,6	1,5	Produzierendes Gewerbe	B bis F
3,8	6,6	6,4	- 6,6	1,5	Produzierendes Gewerbe ohne Baugewerbe	B bis E
5,7	-37,9	30,1	-39,9	7,7	Bergbau und Gewinnung von Steinen und Erden	B
3,7	6,7	6,2	- 6,6	1,5	Verarbeitendes Gewerbe	C
- 1,3	11,9	- 4,3	- 0,9	...	H.v. Nahrungsmitteln und Getränken, Tabakverarbeitung	CA
- 2,7	23,2	6,2	- 7,6	...	H.v. Textilien, Bekleidung, Lederwaren und Schuhen	CB
-	- 3,2	-10,2	- 0,2	...	H.v. Holzwaren, Papier und Druckerzeugnissen	CC
- 2,0	57,7	- 5,1	- 3,8	...	Kokerei und Mineralölverarbeitung	CD
8,4	0,0	19,6	6,8	...	H.v. chemischen Erzeugnissen	CE
1,7	7,7	19,9	-19,7	...	H.v. pharmazeutischen Erzeugnissen	CF
5,3	17,6	5,0	-11,9	...	H.v. Gummi-, Kunststoff-, Glaswaren, Keramik u.Ä.	CG
5,3	13,6	0,6	- 8,8	...	Metallerzeugung und -bearb., H.v. Metallerzeugnissen	CH
2,3	0,6	0,9	3,4	...	H.v. DV-Geräten, elektron. und optischen Erzeugnissen	CI
4,9	17,2	-14,0	-10,9	...	H.v. elektrischen Ausrüstungen	CJ
1,2	- 1,5	5,4	- 3,5	...	Maschinenbau	CK
4,5	6,7	5,3	- 7,8	...	Fahrzeugbau	CL
3,9	39,2	32,1	- 2,8	...	H.v. Möbeln und sonst. Waren; Rep. und Inst. von Maschinen	CM
11,0	10,7	18,0	- 3,4	1,9	Energieversorgung	D
26,5	9,0	- 2,5	- 5,2	1,8	Wasserversorgung, Entsorgung u.Ä.	E
5,7	3,9	7,0	- 5,5	0,2	Baugewerbe	F
16,2	8,7	9,4	1,7	4,1	Dienstleistungsbereiche	G bis T
7,0	2,5	9,2	- 4,3	4,1	Handel, Verkehr, Gastgewerbe	G bis I
9,8	4,3	5,5	- 4,8	4,4	Handel; Instandhaltung und Reparatur von Kfz	G
- 3,2	- 7,9	27,0	- 2,6	3,8	Verkehr und Lagerei	H
12,1	9,1	14,6	- 3,5	0,5	Gastgewerbe	I
49,9	19,6	24,4	0,8	4,8	Information und Kommunikation	J
84,6	10,3	9,0	- 2,7	...	Verlagswesen, audiovisuelle Medien und Rundfunk	JA
2,6	118,8	269,1	- 9,5	...	Telekommunikation	JB
7,8	1,9	6,9	7,4	...	IT- und Informationsdienstleister	JC
6,4	5,4	10,4	- 2,6	2,4	Finanz- und Versicherungsdienstleister	K
3,6	21,6	33,1	13,3	9,6	Grundstücks- und Wohnungswesen	L
1,8	6,5	1,4	1,7	2,4	Unternehmensdienstleister	M bis N
1,5	7,7	0,7	2,3	2,3	Freiberufl., wissenschaftl. und technische Dienstleister	M
4,1	32,3	- 9,9	-20,2	...	Freiberufliche und technische Dienstleister	MA
1,1	2,9	3,9	9,5	...	Forschung und Entwicklung	MB
7,5	3,2	15,9	6,6	...	Sonstige freiberufl., wissenschaftl., techn. Dienstleister	MC
7,3	- 8,9	12,2	- 5,9	4,8	Sonstige Unternehmensdienstleister	N
6,7	3,7	4,8	4,4	5,0	Öffentliche Dienstleister, Erziehung, Gesundheit	O bis Q
- 1,0	6,2	9,6	1,5	8,1	Öffentliche Verwaltung, Verteidigung; Sozialversicherung	O
9,4	4,7	5,4	2,8	3,8	Erziehung und Unterricht	P
12,9	- 0,5	- 0,4	11,4	5,9	Gesundheits- und Sozialwesen	Q
13,4	- 0,7	- 0,8	12,5	...	Gesundheitswesen	QA
8,2	3,7	5,8	- 3,6	...	Heime und Sozialwesen	QB
59,3	8,5	- 0,3	0,9	2,7	Sonstige Dienstleister	R bis T
71,6	11,4	- 0,7	1,9	3,4	Kunst, Unterhaltung und Erholung	R
- 2,1	- 1,6	1,0	- 2,6	0,2	Sonstige Dienstleister a.n.g.	S
9,0	7,5	7,6	- 2,8	2,9	Alle Wirtschaftsbereiche	A bis T

2. Anlageinvestitionen nach Wirtschaftsbereichen
2.2 Bruttoanlageinvestitionen, preisbereinigt
2.2.1 Neue Anlagen

WZ 2008	Wirtschaftsgliederung	1992	2015	2019	2020	2021
		1	2	3	4	5
Kettenindex (2015=100)						
A	Land- und Forstwirtschaft, Fischerei	94,960	100	91,770	89,940	92,740
01	Landwirtschaft	94,470	100	91,250	89,590	...
02	Forstwirtschaft	120,660	100	107,080	100,220	...
03	Fischerei	63,550	100	101,430	97,310	...
B bis F	Produzierendes Gewerbe	107,420	100	119,700	110,960	111,790
B bis E	Produzierendes Gewerbe ohne Baugewerbe	104,820	100	118,760	109,530	110,390
B	Bergbau und Gewinnung von Steinen und Erden	270,370	100	100,150	73,210	72,750
C	Verarbeitendes Gewerbe	92,520	100	118,960	106,160	106,730
CA	H.v. Nahrungsmitteln und Getränken, Tabakverarbeitung	144,990	100	105,640	92,590	...
CB	H.v. Textilien, Bekleidung, Lederwaren und Schuhen	179,420	100	81,350	71,710	...
CC	H.v. Holzwaren, Papier und Druckerzeugnissen	172,360	100	120,060	114,040	...
CD	Kokerei und Mineralölverarbeitung	147,080	100	161,280	141,480	...
CE	H.v. chemischen Erzeugnissen	122,680	100	116,400	120,680	...
CF	H.v. pharmazeutischen Erzeugnissen	72,170	100	127,000	105,680	...
CG	H.v. Gummi-, Kunststoff-, Glaswaren, Keramik u.Ä.	117,620	100	110,810	98,050	...
CH	Metallerzeugung und -bearb., H.v. Metallerzeugnissen	110,720	100	106,820	85,220	...
CI	H.v. DV-Geräten, elektron. und optischen Erzeugnissen	101,350	100	115,530	107,920	...
CJ	H.v. elektrischen Ausrüstungen	131,970	100	110,200	103,200	...
CK	Maschinenbau	91,830	100	117,810	101,690	...
CL	Fahrzeugbau	53,720	100	129,830	114,160	...
CM	H.v. Möbeln und sonst. Waren; Rep. und Inst. von Maschinen	77,090	100	95,020	93,480	...
D	Energieversorgung	114,600	100	122,660	131,530	135,490
E	Wasserversorgung, Entsorgung u.Ä.	219,890	100	112,770	119,710	119,530
F	Baugewerbe	157,670	100	139,820	142,000	142,140
G bis T	Dienstleistungsbereiche	75,400	100	109,870	109,620	110,630
G bis I	Handel, Verkehr, Gastgewerbe	77,470	100	111,750	107,450	104,590
G	Handel; Instandhaltung und Reparatur von Kfz	77,870	100	108,840	97,750	96,320
H	Verkehr und Lagerei	73,950	100	115,120	118,230	113,950
I	Gastgewerbe	96,620	100	100,160	71,620	72,630
J	Information und Kommunikation	67,320	100	133,540	122,450	126,050
JA	Verlagswesen, audiovisuelle Medien und Rundfunk	86,690	100	116,090	111,110	...
JB	Telekommunikation	136,800	100	106,470	97,160	...
JC	IT- und Informationsdienstleister	9,090	100	172,240	155,610	...
K	Finanz- und Versicherungsdienstleister	67,530	100	117,880	116,460	112,070
L	Grundstücks- und Wohnungswesen	92,850	100	105,630	111,320	113,130
M bis N	Unternehmensdienstleister	45,110	100	107,890	95,390	100,870
M	Freiberufl., wissenschaftl. und technische Dienstleister	46,280	100	127,730	121,230	122,330
MA	Freiberufliche und technische Dienstleister	28,910	100	162,350	134,930	...
MB	Forschung und Entwicklung	59,010	100	103,320	110,160	...
MC	Sonstige freiberufl., wissenschaftl., techn. Dienstleister	37,600	100	147,030	142,030	...
N	Sonstige Unternehmensdienstleister	44,820	100	100,840	86,180	93,240
O bis Q	Öffentliche Dienstleister, Erziehung, Gesundheit	74,890	100	113,500	117,970	116,690
O	Öffentliche Verwaltung, Verteidigung; Sozialversicherung	95,890	100	116,280	122,530	121,520
P	Erziehung und Unterricht	68,510	100	120,940	128,310	123,930
Q	Gesundheits- und Sozialwesen	58,790	100	106,380	107,310	107,570
QA	Gesundheitswesen	74,070	100	108,880	111,870	...
QB	Heime und Sozialwesen	37,750	100	102,950	101,020	...
R bis T	Sonstige Dienstleister	74,050	100	99,060	91,900	88,300
R	Kunst, Unterhaltung und Erholung	65,430	100	98,680	91,950	88,310
S	Sonstige Dienstleister a.n.g.	99,610	100	100,110	91,750	88,270
A bis T	Alle Wirtschaftsbereiche	82,910	100	111,870	109,660	110,650

1992	2015	2019	2020	2021	Wirtschaftsgliederung	WZ 2008
6	7	8	9	10		

Veränderung gegenüber dem Vorjahr in %

- 5,2	- 3,3	- 3,4	- 2,0	3,1	Land- und Forstwirtschaft, Fischerei	A
- 5,2	- 3,3	- 3,7	- 1,8	...	Landwirtschaft	01
- 4,2	- 4,3	2,4	- 6,4	...	Forstwirtschaft	02
-10,4	- 1,4	5,7	- 4,1	...	Fischerei	03
1,3	2,1	4,1	- 7,3	0,7	Produzierendes Gewerbe	B bis F
0,6	2,2	4,0	- 7,8	0,8	Produzierendes Gewerbe ohne Baugewerbe	B bis E
20,3	-21,9	16,3	-26,9	- 0,6	Bergbau und Gewinnung von Steinen und Erden	B
- 5,5	3,7	3,0	-10,8	0,5	Verarbeitendes Gewerbe	C
- 3,8	7,6	4,3	-12,4	...	H.v. Nahrungsmitteln und Getränken, Tabakverarbeitung	CA
-17,9	8,9	-22,3	-11,9	...	H.v. Textilien, Bekleidung, Lederwaren und Schuhen	CB
- 4,6	- 1,0	5,8	- 5,0	...	H.v. Holzwaren, Papier und Druckerzeugnissen	CC
- 1,6	-12,2	24,4	-12,3	...	Kokerei und Mineralölverarbeitung	CD
- 4,0	- 2,5	10,8	3,7	...	H.v. chemischen Erzeugnissen	CE
- 2,3	4,1	14,6	-16,8	...	H.v. pharmazeutischen Erzeugnissen	CF
- 3,1	11,1	1,8	-11,5	...	H.v. Gummi-, Kunststoff-, Glaswaren, Keramik u.Ä.	CG
- 1,4	3,0	- 2,3	-20,2	...	Metallerzeugung und -bearb., H.v. Metallerzeugnissen	CH
- 3,7	0,8	4,8	- 6,6	...	H.v. DV-Geräten, elektron. und optischen Erzeugnissen	CI
- 5,9	4,4	- 7,7	- 6,4	...	H.v. elektrischen Ausrüstungen	CJ
-13,0	- 0,5	- 2,4	-13,7	...	Maschinenbau	CK
- 6,1	4,4	2,6	-12,1	...	Fahrzeugbau	CL
- 5,7	18,7	9,5	- 1,6	...	H.v. Möbeln und sonst. Waren; Rep. und Inst. von Maschinen	CM
21,6	- 0,1	15,5	7,2	3,0	Energieversorgung	D
19,4	- 6,6	- 0,9	6,2	- 0,2	Wasserversorgung, Entsorgung u.Ä.	E
11,5	- 0,2	4,2	1,6	0,1	Baugewerbe	F
6,1	2,2	0,9	- 0,2	0,9	Dienstleistungsbereiche	G bis T
5,4	3,9	1,4	- 3,8	- 2,7	Handel, Verkehr, Gastgewerbe	G bis I
8,1	4,8	5,0	-10,2	- 1,5	Handel; Instandhaltung und Reparatur von Kfz	G
1,2	3,7	- 1,2	2,7	- 3,6	Verkehr und Lagerei	H
22,3	0,2	5,2	-28,5	1,4	Gastgewerbe	I
18,1	14,6	22,5	- 8,3	2,9	Information und Kommunikation	J
50,7	7,8	7,3	- 4,3	...	Verlagswesen, audiovisuelle Medien und Rundfunk	JA
12,3	38,6	33,4	- 8,7	...	Telekommunikation	JB
2,7	0,5	23,3	- 9,7	...	IT- und Informationsdienstleister	JC
19,9	9,6	15,2	- 1,2	- 3,8	Finanz- und Versicherungsdienstleister	K
9,0	- 1,4	- 2,1	5,4	1,6	Grundstücks- und Wohnungswesen	L
- 8,3	5,7	- 0,9	-11,6	5,7	Unternehmensdienstleister	M bis N
- 5,2	- 0,7	10,7	- 5,1	0,9	Freiberufl., wissenschaftl. und technische Dienstleister	M
-16,6	1,0	16,6	-16,9	...	Freiberufliche und technische Dienstleister	MA
- 1,0	- 1,3	4,7	6,6	...	Forschung und Entwicklung	MB
- 2,0	- 4,5	15,7	- 3,4	...	Sonstige freiberufl., wissenschaftl., techn. Dienstleister	MC
- 9,2	8,1	- 5,4	-14,5	8,2	Sonstige Unternehmensdienstleister	N
4,8	1,3	1,0	3,9	- 1,1	Öffentliche Dienstleister, Erziehung, Gesundheit	O bis Q
6,3	2,6	- 1,5	5,4	- 0,8	Öffentliche Verwaltung, Verteidigung; Sozialversicherung	O
10,3	- 0,9	6,0	6,1	- 3,4	Erziehung und Unterricht	P
- 0,5	1,3	0,6	0,9	0,2	Gesundheits- und Sozialwesen	Q
1,8	- 2,0	1,2	2,7	...	Gesundheitswesen	QA
- 5,9	6,2	- 0,2	- 1,9	...	Heime und Sozialwesen	QB
9,1	3,3	0,6	- 7,2	- 3,9	Sonstige Dienstleister	R bis T
10,4	3,7	0,4	- 6,8	- 4,0	Kunst, Unterhaltung und Erholung	R
6,7	2,2	0,9	- 8,4	- 3,8	Sonstige Dienstleister a.n.g.	S
4,4	2,1	1,6	- 2,0	0,9	Alle Wirtschaftsbereiche	A bis T

2. Investitionen nach Wirtschaftsbereichen
2.2 Bruttoanlageinvestitionen, preisbereinigt
2.2.2 Neue Ausrüstungen einschließlich militärischer Waffensysteme

WZ 2008	Wirtschaftsgliederung	1992	2015	2019	2020	2021
		1	2	3	4	5
Kettenindex (2015=100)						
A	Land- und Forstwirtschaft, Fischerei	95,100	100	98,370	94,350	96,540
01	Landwirtschaft	95,040	100	98,050	94,310	...
02	Forstwirtschaft	111,650	100	110,800	95,690	...
03	Fischerei	62,550	100	100,080	95,160	...
B bis F	Produzierendes Gewerbe	110,070	100	115,260	102,570	104,570
B bis E	Produzierendes Gewerbe ohne Baugewerbe	105,450	100	113,180	99,350	101,440
B	Bergbau und Gewinnung von Steinen und Erden	271,930	100	97,720	70,510	70,040
C	Verarbeitendes Gewerbe	105,220	100	111,430	93,640	95,100
CA	H.v. Nahrungsmitteln und Getränken, Tabakverarbeitung	138,700	100	101,710	86,150	...
CB	H.v. Textilien, Bekleidung, Lederwaren und Schuhen	204,310	100	79,030	74,420	...
CC	H.v. Holzwaren, Papier und Druckerzeugnissen	165,190	100	110,730	102,450	...
CD	Kokerei und Mineralölverarbeitung	165,620	100	165,390	146,080	...
CE	H.v. chemischen Erzeugnissen	120,010	100	112,830	107,840	...
CF	H.v. pharmazeutischen Erzeugnissen	65,810	100	123,090	120,040	...
CG	H.v. Gummi-, Kunststoff-, Glaswaren, Keramik u.Ä.	121,190	100	109,370	95,370	...
CH	Metallerzeugung und -bearb., H.v. Metallerzeugnissen	110,890	100	107,950	81,820	...
CI	H.v. DV-Geräten, elektron. und optischen Erzeugnissen	125,840	100	153,090	114,660	...
CJ	H.v. elektrischen Ausrüstungen	145,030	100	109,920	109,400	...
CK	Maschinenbau	102,760	100	107,360	80,980	...
CL	Fahrzeugbau	58,260	100	110,240	88,400	...
CM	H.v. Möbeln und sonst. Waren; Rep. und Inst. von Maschinen	89,940	100	110,950	103,620	...
D	Energieversorgung	100,740	100	123,780	133,270	139,920
E	Wasserversorgung, Entsorgung u.Ä.	71,910	100	124,010	129,290	132,340
F	Baugewerbe	167,850	100	141,990	143,750	144,690
G bis T	Dienstleistungsbereiche	49,010	100	111,280	101,570	104,000
G bis I	Handel, Verkehr, Gastgewerbe	62,460	100	103,460	96,660	94,690
G	Handel; Instandhaltung und Reparatur von Kfz	69,910	100	101,910	95,980	95,810
H	Verkehr und Lagerei	51,830	100	104,840	99,690	96,090
I	Gastgewerbe	91,200	100	100,220	71,770	73,590
J	Information und Kommunikation	47,870	100	145,320	119,590	123,040
JA	Verlagswesen, audiovisuelle Medien und Rundfunk	72,780	100	102,580	101,670	...
JB	Telekommunikation	108,160	100	101,100	92,360	...
JC	IT- und Informationsdienstleister	2,740	100	241,630	176,490	...
K	Finanz- und Versicherungsdienstleister	28,970	100	143,640	140,370	139,410
L	Grundstücks- und Wohnungswesen	47,720	100	185,500	159,040	166,100
M bis N	Unternehmensdienstleister	41,630	100	102,830	88,970	95,140
M	Freiberufl., wissenschaftl. und technische Dienstleister	28,040	100	126,730	120,610	120,780
MA	Freiberufliche und technische Dienstleister	24,840	100	142,740	129,130	...
MB	Forschung und Entwicklung	25,310	100	94,760	98,610	...
MC	Sonstige freiberufl., wissenschaftl., techn. Dienstleister	36,100	100	144,530	145,640	...
N	Sonstige Unternehmensdienstleister	43,350	100	100,040	85,270	92,140
O bis Q	Öffentliche Dienstleister, Erziehung, Gesundheit	51,050	100	119,950	123,040	122,980
O	Öffentliche Verwaltung, Verteidigung; Sozialversicherung	59,560	100	138,430	156,970	154,350
P	Erziehung und Unterricht	51,330	100	112,540	125,390	120,990
Q	Gesundheits- und Sozialwesen	46,380	100	111,120	103,000	105,420
QA	Gesundheitswesen	63,020	100	115,060	106,910	...
QB	Heime und Sozialwesen	26,670	100	106,450	98,370	...
R bis T	Sonstige Dienstleister	44,410	100	105,920	90,160	89,650
R	Kunst, Unterhaltung und Erholung	28,380	100	110,230	91,610	90,770
S	Sonstige Dienstleister a.n.g.	80,130	100	99,910	88,090	88,030
A bis T	Alle Wirtschaftsbereiche	66,180	100	112,110	101,670	103,960

1992	2015	2019	2020	2021	Wirtschaftsgliederung	WZ 2008
6	7	8	9	10		

Veränderung gegenüber dem Vorjahr in %

- 8,5	- 2,2	- 2,2	- 4,1	2,3	Land- und Forstwirtschaft, Fischerei	A
- 8,4	- 2,3	- 2,4	- 3,8	...	Landwirtschaft	01
-11,1	0,7	2,3	-13,6	...	Forstwirtschaft	02
-12,5	- 1,6	5,2	- 4,9	...	Fischerei	03
- 4,5	0,9	1,7	-11,0	1,9	Produzierendes Gewerbe	B bis F
- 6,1	1,1	1,7	-12,2	2,1	Produzierendes Gewerbe ohne Baugewerbe	B bis E
24,9	-19,1	14,7	-27,8	- 0,7	Bergbau und Gewinnung von Steinen und Erden	B
- 9,0	3,1	- 0,1	-16,0	1,6	Verarbeitendes Gewerbe	C
- 5,9	8,8	7,7	-15,3	...	H.v. Nahrungsmitteln und Getränken, Tabakverarbeitung	CA
-20,1	11,4	-33,5	- 5,8	...	H.v. Textilien, Bekleidung, Lederwaren und Schuhen	CB
- 5,8	4,4	0,8	- 7,5	...	H.v. Holzwaren, Papier und Druckerzeugnissen	CC
- 5,3	-23,9	17,7	-11,7	...	Kokerei und Mineralölverarbeitung	CD
- 9,9	- 6,9	6,3	- 4,4	...	H.v. chemischen Erzeugnissen	CE
- 8,1	- 2,1	4,9	- 2,5	...	H.v. pharmazeutischen Erzeugnissen	CF
- 5,2	10,6	- 0,7	-12,8	...	H.v. Gummi-, Kunststoff-, Glaswaren, Keramik u.Ä.	CG
- 4,8	0,8	- 3,1	-24,2	...	Metallerzeugung und -bearb., H.v. Metallerzeugnissen	CH
- 7,9	8,2	10,6	-25,1	...	H.v. DV-Geräten, elektron. und optischen Erzeugnissen	CI
-10,8	- 4,8	- 2,7	- 0,5	...	H.v. elektrischen Ausrüstungen	CJ
-15,9	5,2	- 7,5	-24,6	...	Maschinenbau	CK
-11,5	4,4	- 1,0	-19,8	...	Fahrzeugbau	CL
- 9,1	7,2	- 5,6	- 6,6	...	H.v. Möbeln und sonst. Waren; Rep. und Inst. von Maschinen	CM
8,6	-10,3	16,6	7,7	5,0	Energieversorgung	D
4,7	5,2	- 3,7	4,3	2,4	Wasserversorgung, Entsorgung u.Ä.	E
10,1	- 1,7	1,9	1,2	0,7	Baugewerbe	F
- 1,5	7,4	- 0,2	- 8,7	2,4	Dienstleistungsbereiche	G bis T
2,4	6,7	- 4,8	- 6,6	- 2,0	Handel, Verkehr, Gastgewerbe	G bis I
6,0	9,3	1,3	- 5,8	- 0,2	Handel; Instandhaltung und Reparatur von Kfz	G
- 2,8	5,9	- 9,5	- 4,9	- 3,6	Verkehr und Lagerei	H
10,2	- 0,8	7,6	-28,4	2,5	Gastgewerbe	I
10,6	10,2	23,8	-17,7	2,9	Information und Kommunikation	J
0,2	2,6	2,8	- 0,9	...	Verlagswesen, audiovisuelle Medien und Rundfunk	JA
12,9	15,2	4,4	- 8,6	...	Telekommunikation	JB
- 3,5	3,1	49,9	-27,0	...	IT- und Informationsdienstleister	JC
17,1	24,2	23,5	- 2,3	- 0,7	Finanz- und Versicherungsdienstleister	K
13,2	-18,1	4,0	-14,3	4,4	Grundstücks- und Wohnungswesen	L
-10,1	8,0	- 4,2	-13,5	6,9	Unternehmensdienstleister	M bis N
-12,2	1,2	9,2	- 4,8	0,1	Freiberufl., wissenschaftl. und technische Dienstleister	M
-25,6	- 4,8	8,7	- 9,5	...	Freiberufliche und technische Dienstleister	MA
1,7	14,7	11,6	4,1	...	Forschung und Entwicklung	MB
- 7,5	- 2,7	7,5	0,8	...	Sonstige freiberufl., wissenschaftl., techn. Dienstleister	MC
- 9,9	8,9	- 5,9	-14,8	8,1	Sonstige Unternehmensdienstleister	N
- 1,3	6,9	1,1	2,6	- 0,0	Öffentliche Dienstleister, Erziehung, Gesundheit	O bis Q
- 4,0	20,8	- 1,2	13,4	- 1,7	Öffentliche Verwaltung, Verteidigung; Sozialversicherung	O
4,5	4,5	5,9	11,4	- 3,5	Erziehung und Unterricht	P
- 1,5	0,8	1,7	- 7,3	2,3	Gesundheits- und Sozialwesen	Q
- 0,7	- 2,0	2,6	- 7,1	...	Gesundheitswesen	QA
- 3,6	4,3	0,5	- 7,6	...	Heime und Sozialwesen	QB
- 0,0	1,2	1,6	-14,9	- 0,6	Sonstige Dienstleister	R bis T
- 4,6	2,7	1,3	-16,9	- 0,9	Kunst, Unterhaltung und Erholung	R
5,8	- 0,7	2,0	-11,8	- 0,1	Sonstige Dienstleister a.n.g.	S
- 3,0	5,0	0,3	- 9,3	2,3	Alle Wirtschaftsbereiche	A bis T

2. Investitionen nach Wirtschaftsbereichen
2.2 Bruttoanlageinvestitionen, preisbereinigt
2.2.3 Neue Bauten

WZ 2008	Wirtschaftsgliederung	1992	2015	2019	2020	2021
		1	2	3	4	5
Kettenindex (2015=100)						
A	Land- und Forstwirtschaft, Fischerei	99,230	100	89,950	90,090	89,540
01	Landwirtschaft	97,520	100	89,260	89,260	...
02	Forstwirtschaft	136,960	100	102,210	105,260	...
03	Fischerei	72,730	100	109,090	109,090	...
B bis F	Produzierendes Gewerbe	205,300	100	117,720	120,060	119,560
B bis E	Produzierendes Gewerbe ohne Baugewerbe	207,400	100	116,700	118,780	118,420
B	Bergbau und Gewinnung von Steinen und Erden	480,840	100	89,210	105,860	102,450
C	Verarbeitendes Gewerbe	178,560	100	122,560	112,670	111,720
CA	H.v. Nahrungsmitteln und Getränken, Tabakverarbeitung	232,250	100	130,990	126,560	...
CB	H.v. Textilien, Bekleidung, Lederwaren und Schuhen	214,590	100	67,300	38,850	...
CC	H.v. Holzwaren, Papier und Druckerzeugnissen	472,110	100	251,060	260,800	...
CD	Kokerei und Mineralölverarbeitung	463,170	100	468,650	368,770	...
CE	H.v. chemischen Erzeugnissen	171,840	100	99,460	137,640	...
CF	H.v. pharmazeutischen Erzeugnissen	101,990	100	118,540	85,730	...
CG	H.v. Gummi-, Kunststoff-, Glaswaren, Keramik u.Ä.	212,120	100	128,480	125,590	...
CH	Metallerzeugung und -bearb., H.v. Metallerzeugnissen	176,890	100	90,470	81,570	...
CI	H.v. DV-Geräten, elektron. und optischen Erzeugnissen	173,170	100	169,200	107,240	...
CJ	H.v. elektrischen Ausrüstungen	277,050	100	129,290	117,180	...
CK	Maschinenbau	166,700	100	113,340	92,920	...
CL	Fahrzeugbau	88,860	100	126,940	102,800	...
CM	H.v. Möbeln und sonst. Waren; Rep. und Inst. von Maschinen	200,050	100	89,290	120,860	...
D	Energieversorgung	143,180	100	119,920	129,470	130,990
E	Wasserversorgung, Entsorgung u.Ä.	305,560	100	107,560	115,300	113,800
F	Baugewerbe	158,210	100	138,700	146,480	143,240
G bis T	Dienstleistungsbereiche	102,450	100	108,050	112,500	112,540
G bis I	Handel, Verkehr, Gastgewerbe	121,750	100	125,940	126,010	120,450
G	Handel; Instandhaltung und Reparatur von Kfz	133,460	100	124,660	99,050	92,220
H	Verkehr und Lagerei	117,630	100	129,850	145,550	139,880
I	Gastgewerbe	113,890	100	99,130	67,650	67,760
J	Information und Kommunikation	1.328,350	100	234,790	209,540	205,030
JA	Verlagswesen, audiovisuelle Medien und Rundfunk	432,500	100	146,940	117,410	...
JB	Telekommunikation	2.804,360	100	286,900	271,530	...
JC	IT- und Informationsdienstleister	54,360	100	220,690	187,650	...
K	Finanz- und Versicherungsdienstleister	131,540	100	103,180	103,340	95,520
L	Grundstücks- und Wohnungswesen	93,580	100	104,790	110,780	112,530
M bis N	Unternehmensdienstleister	92,870	100	177,210	143,930	151,990
M	Freiberufl., wissenschaftl. und technische Dienstleister	65,330	100	190,760	151,780	156,070
MA	Freiberufliche und technische Dienstleister	58,870	100	240,240	184,110	...
MB	Forschung und Entwicklung	75,340	100	111,440	106,070	...
MC	Sonstige freiberufl., wissenschaftl., techn. Dienstleister	73,990	100	192,360	100,300	...
N	Sonstige Unternehmensdienstleister	186,780	100	130,570	116,910	137,920
O bis Q	Öffentliche Dienstleister, Erziehung, Gesundheit	106,070	100	108,460	114,020	111,090
O	Öffentliche Verwaltung, Verteidigung; Sozialversicherung	118,800	100	107,530	109,890	108,820
P	Erziehung und Unterricht	107,370	100	125,430	138,500	129,440
Q	Gesundheits- und Sozialwesen	84,580	100	101,970	109,050	106,060
QA	Gesundheitswesen	112,100	100	104,690	114,590	...
QB	Heime und Sozialwesen	54,040	100	98,940	102,890	...
R bis T	Sonstige Dienstleister	100,930	100	94,820	90,740	84,340
R	Kunst, Unterhaltung und Erholung	86,900	100	94,410	90,630	84,690
S	Sonstige Dienstleister a.n.g.	159,240	100	96,550	91,200	82,860
A bis T	Alle Wirtschaftsbereiche	110,350	100	108,610	112,870	112,870

1992	2015	2019	2020	2021	Wirtschaftsgliederung	WZ 2008
6	7	8	9	10		

Veränderung gegenüber dem Vorjahr in %

4,9	- 4,7	0,1	0,2	- 0,6	Land- und Forstwirtschaft, Fischerei	A
4,8	- 4,5	- 0,1	-	...	Landwirtschaft	01
7,1	-10,4	3,2	3,0	...	Forstwirtschaft	02
-	-	9,1	-	...	Fischerei	03
16,0	- 0,2	9,3	2,0	- 0,4	Produzierendes Gewerbe	B bis F
15,7	- 0,5	8,9	1,8	- 0,3	Produzierendes Gewerbe ohne Baugewerbe	B bis E
- 5,5	-28,0	16,1	18,7	- 3,2	Bergbau und Gewinnung von Steinen und Erden	B
- 3,4	0,2	11,9	- 8,1	- 0,8	Verarbeitendes Gewerbe	C
7,9	- 1,1	- 5,8	- 3,4	...	H.v. Nahrungsmitteln und Getränken, Tabakverarbeitung	CA
-16,7	-12,4	- 8,5	-42,3	...	H.v. Textilien, Bekleidung, Lederwaren und Schuhen	CB
3,1	-37,7	70,2	3,9	...	H.v. Holzwaren, Papier und Druckerzeugnissen	CC
32,7	29,4	172,1	-21,3	...	Kokerei und Mineralölverarbeitung	CD
1,0	32,7	4,5	38,4	...	H.v. chemischen Erzeugnissen	CE
2,0	10,3	4,2	-27,7	...	H.v. pharmazeutischen Erzeugnissen	CF
5,7	4,5	16,2	- 2,2	...	H.v. Gummi-, Kunststoff-, Glaswaren, Keramik u.Ä.	CG
20,4	5,7	0,6	- 9,8	...	Metallerzeugung und -bearb., H.v. Metallerzeugnissen	CH
-16,5	5,3	90,4	-36,6	...	H.v. DV-Geräten, elektron. und optischen Erzeugnissen	CI
- 3,8	0,3	27,6	- 9,4	...	H.v. elektrischen Ausrüstungen	CJ
-20,6	-14,9	- 9,6	-18,0	...	Maschinenbau	CK
-20,5	2,6	11,4	-19,0	...	Fahrzeugbau	CL
- 3,2	1,3	40,2	35,4	...	H.v. Möbeln und sonst. Waren; Rep. und Inst. von Maschinen	CM
36,1	13,5	14,2	8,0	1,2	Energieversorgung	D
21,8	-11,3	0,6	7,2	- 1,3	Wasserversorgung, Entsorgung u.Ä.	E
25,1	6,8	16,0	5,6	- 2,2	Baugewerbe	F
9,4	- 1,5	0,3	4,1	0,0	Dienstleistungsbereiche	G bis T
10,0	- 0,7	10,5	0,1	- 4,4	Handel, Verkehr, Gastgewerbe	G bis I
13,1	- 4,1	13,0	-20,5	- 6,9	Handel; Instandhaltung und Reparatur von Kfz	G
5,6	0,8	10,3	12,1	- 3,9	Verkehr und Lagerei	H
49,9	0,5	1,1	-31,8	0,2	Gastgewerbe	I
12,9	13,2	4,6	-10,8	- 2,2	Information und Kommunikation	J
28,9	- 2,4	-15,2	-20,1	...	Verlagswesen, audiovisuelle Medien und Rundfunk	JA
12,3	163,4	- 2,0	- 5,4	...	Telekommunikation	JB
4,1	-23,7	23,9	-15,0	...	IT- und Informationsdienstleister	JC
25,0	2,8	10,5	0,2	- 7,6	Finanz- und Versicherungsdienstleister	K
9,0	- 1,2	- 2,2	5,7	1,6	Grundstücks- und Wohnungswesen	L
2,0	-24,1	45,6	-18,8	5,6	Unternehmensdienstleister	M bis N
- 5,5	-25,5	54,9	-20,4	2,8	Freiberufl., wissenschaftl. und technische Dienstleister	M
-11,1	-14,1	71,3	-23,4	...	Freiberufliche und technische Dienstleister	MA
1,3	-38,1	13,8	- 4,8	...	Forschung und Entwicklung	MB
9,3	-32,3	83,6	-47,9	...	Sonstige freiberufl., wissenschaftl., techn. Dienstleister	MC
12,5	-19,1	12,0	-10,5	18,0	Sonstige Unternehmensdienstleister	N
8,8	- 2,5	0,1	5,1	- 2,6	Öffentliche Dienstleister, Erziehung, Gesundheit	O bis Q
10,7	- 3,7	- 2,8	2,2	- 1,0	Öffentliche Verwaltung, Verteidigung; Sozialversicherung	O
19,9	- 8,7	9,5	10,4	- 6,5	Erziehung und Unterricht	P
- 0,6	2,8	0,1	6,9	- 2,7	Gesundheits- und Sozialwesen	Q
3,3	- 1,7	1,1	9,5	...	Gesundheitswesen	QA
- 8,5	8,4	- 1,1	4,0	...	Heime und Sozialwesen	QB
7,1	3,5	0,4	- 4,3	- 7,1	Sonstige Dienstleister	R bis T
6,4	2,5	0,6	- 4,0	- 6,6	Kunst, Unterhaltung und Erholung	R
8,7	7,8	- 0,4	- 5,5	- 9,1	Sonstige Dienstleister a.n.g.	S
10,4	- 1,4	1,0	3,9	-	Alle Wirtschaftsbereiche	A bis T

2. Investitionen nach Wirtschaftsbereichen
 2.2 Bruttoanlageinvestitionen, preisbereinigt
 2.2.4 Neue sonstige Anlagen (Geistiges Eigentum sowie Nutztiere und Nutzpflanzungen)

WZ 2008	Wirtschaftsgliederung	1992	2015	2019	2020	2021
		1	2	3	4	5
Kettenindex (2015=100)						
A	Land- und Forstwirtschaft, Fischerei	84,660	100	37,410	45,190	60,720
01	Landwirtschaft	86,000	100	37,120	44,900	...
02	Forstwirtschaft	50,000	100	100	100	...
03	Fischerei	100	100	100	100	...
B bis F	Produzierendes Gewerbe	66,690	100	125,650	117,080	117,050
B bis E	Produzierendes Gewerbe ohne Baugewerbe	66,650	100	125,730	117,150	117,120
B	Bergbau und Gewinnung von Steinen und Erden	171,310	100	126,050	74,320	75,750
C	Verarbeitendes Gewerbe	66,810	100	125,640	117,110	117,060
CA	H.v. Nahrungsmitteln und Getränken, Tabakverarbeitung	83,970	100	108,690	107,680	...
CB	H.v. Textilien, Bekleidung, Lederwaren und Schuhen	94,440	100	95,640	88,380	...
CC	H.v. Holzwaren, Papier und Druckerzeugnissen	74,460	100	107,190	106,930	...
CD	Kokerei und Mineralölverarbeitung	25,040	100	80,460	77,000	...
CE	H.v. chemischen Erzeugnissen	114,970	100	124,470	132,800	...
CF	H.v. pharmazeutischen Erzeugnissen	72,250	100	128,530	103,140	...
CG	H.v. Gummi-, Kunststoff-, Glaswaren, Keramik u.Ä.	67,930	100	107,900	94,890	...
CH	Metallerzeugung und -bearb., H.v. Metallerzeugnissen	76,580	100	110,870	100,880	...
CI	H.v. DV-Geräten, elektron. und optischen Erzeugnissen	91,150	100	102,470	105,880	...
CJ	H.v. elektrischen Ausrüstungen	104,240	100	107,970	96,020	...
CK	Maschinenbau	62,940	100	129,860	125,250	...
CL	Fahrzeugbau	48,550	100	141,480	129,910	...
CM	H.v. Möbeln und sonst. Waren; Rep. und Inst. von Maschinen	43,380	100	80,320	78,010	...
D	Energieversorgung	38,510	100	134,640	129,610	130,860
E	Wasserversorgung, Entsorgung u.Ä.	47,730	100	118,400	112,280	114,320
F	Baugewerbe	70,820	100	115,770	109,230	108,820
G bis T	Dienstleistungsbereiche	47,780	100	115,640	116,570	118,910
G bis I	Handel, Verkehr, Gastgewerbe	39,110	100	114,330	109,100	112,590
G	Handel; Instandhaltung und Reparatur von Kfz	35,750	100	109,490	103,970	107,520
H	Verkehr und Lagerei	55,160	100	142,500	138,470	142,640
I	Gastgewerbe	45,930	100	110,210	106,320	106,320
J	Information und Kommunikation	40,200	100	120,230	120,310	124,460
JA	Verlagswesen, audiovisuelle Medien und Rundfunk	83,810	100	117,610	112,680	...
JB	Telekommunikation	14,010	100	100,930	90,990	...
JC	IT- und Informationsdienstleister	19,450	100	133,440	142,730	...
K	Finanz- und Versicherungsdienstleister	46,010	100	110,290	107,020	108,590
L	Grundstücks- und Wohnungswesen	49,380	100	152,030	171,380	186,970
M bis N	Unternehmensdienstleister	54,540	100	113,420	114,680	115,730
M	Freiberufl., wissenschaftl. und technische Dienstleister	56,550	100	112,270	114,100	114,890
MA	Freiberufliche und technische Dienstleister	18,090	100	135,020	107,370	...
MB	Forschung und Entwicklung	68,930	100	104,710	113,870	...
MC	Sonstige freiberufl., wissenschaftl., techn. Dienstleister	33,790	100	139,410	147,860	...
N	Sonstige Unternehmensdienstleister	29,660	100	131,980	123,920	129,150
O bis Q	Öffentliche Dienstleister, Erziehung, Gesundheit	47,110	100	116,110	119,670	121,220
O	Öffentliche Verwaltung, Verteidigung; Sozialversicherung	57,430	100	117,090	118,410	123,190
P	Erziehung und Unterricht	49,150	100	120,750	121,720	120,920
Q	Gesundheits- und Sozialwesen	33,160	100	104,030	115,730	120,890
QA	Gesundheitswesen	32,480	100	103,030	115,700	...
QB	Heime und Sozialwesen	43,660	100	120,440	115,610	...
R bis T	Sonstige Dienstleister	101,110	100	99,220	99,060	100,160
R	Kunst, Unterhaltung und Erholung	122,760	100	95,550	96,130	97,620
S	Sonstige Dienstleister a.n.g.	36,330	100	114,400	111,130	110,580
A bis T	Alle Wirtschaftsbereiche	57,240	100	120,320	116,340	117,560

1992	2015	2019	2020	2021	Wirtschaftsgliederung	WZ 2008
6	7	8	9	10		

Veränderung gegenüber dem Vorjahr in %

-	- 8,7	-35,6	20,8	34,4	Land- und Forstwirtschaft, Fischerei	A
-	- 8,7	-35,7	21,0	...	Landwirtschaft	01
-	-	-33,3	-	...	Forstwirtschaft	02
-	-	-	-	...	Fischerei	03
1,5	4,6	4,9	- 6,8	- 0,0	Produzierendes Gewerbe	B bis F
1,5	4,6	4,9	- 6,8	- 0,0	Produzierendes Gewerbe ohne Baugewerbe	B bis E
3,8	-37,4	26,3	-41,0	1,9	Bergbau und Gewinnung von Steinen und Erden	B
1,4	4,7	4,7	- 6,8	- 0,0	Verarbeitendes Gewerbe	C
- 2,8	10,4	- 5,2	- 0,9	...	H.v. Nahrungsmitteln und Getränken, Tabakverarbeitung	CA
- 3,2	22,7	5,7	- 7,6	...	H.v. Textilien, Bekleidung, Lederwaren und Schuhen	CB
- 0,9	- 4,5	-11,3	- 0,2	...	H.v. Holzwaren, Papier und Druckerzeugnissen	CC
- 2,0	54,8	- 6,6	- 4,3	...	Kokerei und Mineralölverarbeitung	CD
6,0	- 1,9	17,9	6,7	...	H.v. chemischen Erzeugnissen	CE
- 0,7	5,5	18,1	-19,8	...	H.v. pharmazeutischen Erzeugnissen	CF
3,1	15,6	3,7	-12,1	...	H.v. Gummi-, Kunststoff-, Glaswaren, Keramik u.Ä.	CG
3,3	11,7	- 0,6	- 9,0	...	Metallerzeugung und -bearb., H.v. Metallerzeugnissen	CH
- 0,1	- 1,4	- 0,6	3,3	...	H.v. DV-Geräten, elektron. und optischen Erzeugnissen	CI
2,4	15,0	-15,2	-11,1	...	H.v. elektrischen Ausrüstungen	CJ
- 1,1	- 3,3	3,9	- 3,5	...	Maschinenbau	CK
2,0	4,6	3,7	- 8,2	...	Fahrzeugbau	CL
1,8	36,7	30,4	- 2,9	...	H.v. Möbeln und sonst. Waren; Rep. und Inst. von Maschinen	CM
9,2	9,9	16,9	- 3,7	1,0	Energieversorgung	D
26,5	9,0	- 2,5	- 5,2	1,8	Wasserversorgung, Entsorgung u.Ä.	E
4,8	3,3	6,2	- 5,6	- 0,4	Baugewerbe	F
12,8	7,5	8,1	0,8	2,0	Dienstleistungsbereiche	G bis T
5,7	1,5	8,3	- 4,6	3,2	Handel, Verkehr, Gastgewerbe	G bis I
8,4	3,2	4,5	- 5,0	3,4	Handel; Instandhaltung und Reparatur von Kfz	G
- 4,0	- 8,5	26,1	- 2,8	3,0	Verkehr und Lagerei	H
11,0	8,6	14,1	- 3,5	-	Gastgewerbe	I
46,2	18,2	23,5	0,1	3,4	Information und Kommunikation	J
79,6	8,9	8,8	- 4,2	...	Verlagswesen, audiovisuelle Medien und Rundfunk	JA
1,5	117,6	266,5	- 9,8	...	Telekommunikation	JB
5,1	0,6	5,6	7,0	...	IT- und Informationsdienstleister	JC
5,5	4,6	9,5	- 3,0	1,5	Finanz- und Versicherungsdienstleister	K
3,6	21,6	32,3	12,7	9,1	Grundstücks- und Wohnungswesen	L
- 1,0	5,6	0,0	1,1	0,9	Unternehmensdienstleister	M bis N
- 1,3	6,7	- 0,7	1,6	0,7	Freiberufl., wissenschaftl. und technische Dienstleister	M
3,1	30,6	-10,8	-20,5	...	Freiberufliche und technische Dienstleister	MA
- 1,9	2,0	2,2	8,7	...	Forschung und Entwicklung	MB
6,8	2,6	15,1	6,1	...	Sonstige freiberufl., wissenschaftl., techn. Dienstleister	MC
6,4	- 9,2	11,7	- 6,1	4,2	Sonstige Unternehmensdienstleister	N
2,8	2,4	3,0	3,1	1,3	Öffentliche Dienstleister, Erziehung, Gesundheit	O bis Q
- 3,0	5,8	8,1	1,1	4,0	Öffentliche Verwaltung, Verteidigung; Sozialversicherung	O
4,0	3,4	3,4	0,8	- 0,7	Erziehung und Unterricht	P
10,8	- 2,2	- 1,7	11,2	4,5	Gesundheits- und Sozialwesen	Q
11,2	- 2,5	- 2,1	12,3	...	Gesundheitswesen	QA
7,2	3,2	5,4	- 4,0	...	Heime und Sozialwesen	QB
50,2	7,5	- 1,3	- 0,2	1,1	Sonstige Dienstleister	R bis T
60,8	10,1	- 1,7	0,6	1,5	Kunst, Unterhaltung und Erholung	R
- 2,8	- 1,9	0,2	- 2,9	- 0,5	Sonstige Dienstleister a.n.g.	S
6,2	5,9	6,1	- 3,3	1,0	Alle Wirtschaftsbereiche	A bis T

2. Investitionen nach Wirtschaftsbereichen
2.3 Nettoanlageinvestitionen – insgesamt – in jeweiligen Preisen 1)

WZ 2008	Wirtschaftsgliederung	1992	2015	2019	2020	2021
		1	2	3	4	5
Mrd. EUR						
A	Land- und Forstwirtschaft, Fischerei	0,630	- 0,715	- 1,634	- 1,818	- 1,557
01	Landwirtschaft	0,758	- 0,527	- 1,460	- 1,620	...
02	Forstwirtschaft	- 0,101	- 0,165	- 0,154	- 0,175	...
03	Fischerei	- 0,027	- 0,023	- 0,020	- 0,023	...
B bis F	Produzierendes Gewerbe	37,654	7,141	27,623	11,259	10,526
B bis E	Produzierendes Gewerbe ohne Baugewerbe	33,156	6,029	24,743	8,483	7,984
B	Bergbau und Gewinnung von Steinen und Erden	0,093	- 0,385	- 0,259	- 0,568	- 0,546
C	Verarbeitendes Gewerbe	17,398	8,577	23,307	5,448	4,605
CA	H.v. Nahrungsmitteln und Getränken, Tabakverarbeitung	2,577	0,640	0,848	- 0,150	...
CB	H.v. Textilien, Bekleidung, Lederwaren und Schuhen	- 0,232	- 0,114	- 0,275	- 0,348	...
CC	H.v. Holzwaren, Papier und Druckerzeugnissen	1,403	- 0,845	0,054	- 0,113	...
CD	Kokerei und Mineralölverarbeitung	0,262	- 0,069	0,511	0,288	...
CE	H.v. chemischen Erzeugnissen	1,205	- 0,804	0,795	1,165	...
CF	H.v. pharmazeutischen Erzeugnissen	1,045	1,137	2,968	1,040	...
CG	H.v. Gummi-, Kunststoff-, Glaswaren, Keramik u.Ä.	1,837	0,568	1,076	0,100	...
CH	Metallerzeugung und -bearb., H.v. Metallerzeugnissen	1,432	- 0,101	0,341	- 1,701	...
CI	H.v. DV-Geräten, elektron. und optischen Erzeugnissen	1,010	- 0,693	1,186	0,337	...
CJ	H.v. elektrischen Ausrüstungen	1,026	- 0,040	0,286	- 0,143	...
CK	Maschinenbau	1,397	0,761	2,300	0,026	...
CL	Fahrzeugbau	3,780	7,040	12,644	4,510	...
CM	H.v. Möbeln und sonst. Waren; Rep. und Inst. von Maschinen	0,656	1,097	0,573	0,437	...
D	Energieversorgung	5,603	1,268	4,076	5,286	5,812
E	Wasserversorgung, Entsorgung u.Ä.	10,062	- 3,431	- 2,381	- 1,683	- 1,887
F	Baugewerbe	4,498	1,112	2,880	2,776	2,542
G bis T	Dienstleistungsbereiche	131,904	80,353	101,875	92,736	96,620
G bis I	Handel, Verkehr, Gastgewerbe	21,379	10,080	13,997	10,088	7,323
G	Handel; Instandhaltung und Reparatur von Kfz	8,985	3,689	4,023	0,788	0,110
H	Verkehr und Lagerei	11,123	5,973	9,757	10,367	8,286
I	Gastgewerbe	1,271	0,418	0,217	- 1,067	- 1,073
J	Information und Kommunikation	10,491	2,649	7,946	3,691	3,602
JA	Verlagswesen, audiovisuelle Medien und Rundfunk	2,317	0,171	0,816	0,305	...
JB	Telekommunikation	7,744	0,690	0,641	- 0,580	...
JC	IT- und Informationsdienstleister	0,430	1,788	6,489	3,966	...
K	Finanz- und Versicherungsdienstleister	4,867	3,132	4,422	3,773	2,925
L	Grundstücks- und Wohnungswesen	67,081	39,882	43,939	53,918	59,688
M bis N	Unternehmensdienstleister	10,146	18,848	20,321	8,623	13,670
M	Freiberufl., wissenschaftl. und technische Dienstleister	0,512	3,426	7,147	5,094	4,986
MA	Freiberufliche und technische Dienstleister	- 0,528	1,565	5,178	2,583	...
MB	Forschung und Entwicklung	1,216	1,562	1,250	1,944	...
MC	Sonstige freiberufl., wissenschaftl., techn. Dienstleister	- 0,176	0,299	0,719	0,567	...
N	Sonstige Unternehmensdienstleister	9,634	15,422	13,174	3,529	8,684
O bis Q	Öffentliche Dienstleister, Erziehung, Gesundheit	14,754	5,742	11,826	14,224	11,580
O	Öffentliche Verwaltung, Verteidigung; Sozialversicherung	5,673	1,457	5,681	7,482	6,723
P	Erziehung und Unterricht	2,129	- 0,411	1,889	2,934	1,504
Q	Gesundheits- und Sozialwesen	6,952	4,696	4,256	3,808	3,353
QA	Gesundheitswesen	5,028	- 0,248	0,269	0,508	...
QB	Heime und Sozialwesen	1,924	4,944	3,987	3,300	...
R bis T	Sonstige Dienstleister	3,186	0,020	- 0,576	- 1,581	- 2,168
R	Kunst, Unterhaltung und Erholung	1,700	0,102	- 0,510	- 1,230	- 1,702
S	Sonstige Dienstleister a.n.g.	1,486	- 0,082	- 0,066	- 0,351	- 0,466
A bis T	Alle Wirtschaftsbereiche	170,188	86,779	127,864	102,177	105,589
	Nachrichtlich: Nettoanlageinvestitionen der Volkswirtschaft insgesamt	161,385	63,078	101,995	74,485	78,873

1) Neue Anlagen aus Tab. 2.1.1 abzgl. Abschreibungen.

2. Investitionen nach Wirtschaftsbereichen

2.4 Kreuztabelle der Bruttoinvestitionen für das Jahr 2020 nach Wirtschaftsbereichen

WZ 2008	Wirtschaftsgliederung	Brutto- investitionen	Bruttoanlageinvestitionen			
			insgesamt	Ausrüstungs- investitionen 1)	Bau- investitionen	Sonstige Anlagen 2)
			1	2	3	4
in jeweiligen Preisen, Mrd. EUR						
A-T	Alle Wirtschaftsbereiche	752,259	736,147	217,525	384,789	133,833
A	Land- und Forstwirtschaft, Fischerei	9,560	6,467	2,613	0,480
B-F	Produzierendes Gewerbe	172,942	72,158	30,404	70,380
B-E	Produzierendes Gewerbe ohne Baugewerbe	163,645	65,118	28,682	69,845
B	Bergbau und Gewinnung von Steinen und Erden	0,921	0,724	0,093	0,104
C	Verarbeitendes Gewerbe	129,101	50,677	9,724	68,700
D	Energieversorgung	20,609	9,857	9,821	0,931
E	Wasserversorgung, Entsorgung u.Ä.	13,014	3,860	9,044	0,110
F	Baugewerbe	9,297	7,040	1,722	0,535
G-T	Dienstleistungsbereiche	553,645	138,900	351,772	62,973
G-I	Handel, Verkehr, Gastgewerbe	70,236	34,334	30,862	5,040
G	Handel; Instandhaltung und Reparatur von Kfz	23,337	12,374	7,072	3,891
H	Verkehr und Lagerei	43,861	20,412	22,519	0,930
I	Gastgewerbe	3,038	1,548	1,271	0,219
J	Information und Kommunikation	31,808	11,905	1,674	18,229
K	Finanz- und Versicherungsdienstleister	13,269	6,019	5,282	1,968
L	Grundstücks- und Wohnungswesen	244,055	2,417	241,451	0,187
M-N	Unternehmensdienstleister	66,892	45,840	6,144	14,908
M	Freiberufl., wissenschaftl. und technische Dienstleister	26,194	7,190	5,020	13,984
N	Sonstige Unternehmensdienstleister	40,698	38,650	1,124	0,924
O-Q	Öffentliche Dienstleister, Erziehung, Gesundheit	114,719	34,818	59,156	20,745
O	Öffentliche Verwaltung, Verteidigung; Sozialversicherung	47,817	14,493	29,806	3,518
P	Erziehung und Unterricht	27,798	4,286	10,972	12,540
Q	Gesundheits- und Sozialwesen	39,104	16,039	18,378	4,687
R-T	Sonstige Dienstleister	12,666	3,567	7,203	1,896
R	Kunst, Unterhaltung und Erholung	9,454	2,151	5,815	1,488
S	Sonstige Dienstleister a.n.g.	3,212	1,416	1,388	0,408
T	Häusliche Dienste	-	-	-	-	-
U	Exterritoriale Organisationen und Körperschaften	-	-	-	-	-
preisbereinigt, Kettenindex (2015=100)						
A-T	Alle Wirtschaftsbereiche	111,67	109,68	100,78	112,87	116,34
A	Land- und Forstwirtschaft, Fischerei	89,84	94,30	90,09	45,19
B-F	Produzierendes Gewerbe	108,36	96,64	120,06	117,08
B-E	Produzierendes Gewerbe ohne Baugewerbe	106,92	93,22	118,78	117,15
B	Bergbau und Gewinnung von Steinen und Erden	73,11	70,32	105,86	74,32
C	Verarbeitendes Gewerbe	106,16	93,21	112,67	117,11
D	Energieversorgung	106,04	82,61	129,47	129,61
E	Wasserversorgung, Entsorgung u.Ä.	119,29	128,26	115,30	112,28
F	Baugewerbe	141,16	142,73	146,48	109,23
G-T	Dienstleistungsbereiche	110,50	103,26	112,50	116,57
G-I	Handel, Verkehr, Gastgewerbe	107,92	96,05	126,01	109,10
G	Handel; Instandhaltung und Reparatur von Kfz	95,77	92,08	99,05	103,97
H	Verkehr und Lagerei	120,52	101,54	145,55	138,47
I	Gastgewerbe	70,75	70,11	67,65	106,32
J	Information und Kommunikation	112,15	95,08	209,54	120,31
K	Finanz- und Versicherungsdienstleister	116,61	140,49	98,41	107,02
L	Grundstücks- und Wohnungswesen	110,83	147,32	110,48	171,38
M-N	Unternehmensdienstleister	101,87	95,66	143,93	114,68
M	Freiberufl., wissenschaftl. und technische Dienstleister	119,40	114,22	151,78	114,10
N	Sonstige Unternehmensdienstleister	94,06	93,17	116,91	123,92
O-Q	Öffentliche Dienstleister, Erziehung, Gesundheit	119,12	124,41	115,56	119,67
O	Öffentliche Verwaltung, Verteidigung; Sozialversicherung	126,05	165,52	112,87	118,41
P	Erziehung und Unterricht	127,98	123,12	138,50	121,72
Q	Gesundheits- und Sozialwesen	106,95	102,01	109,05	115,73
R-T	Sonstige Dienstleister	91,52	88,74	90,74	99,06
R	Kunst, Unterhaltung und Erholung	91,57	90,06	90,63	96,13
S	Sonstige Dienstleister a.n.g.	91,34	86,71	91,20	111,13
T	Häusliche Dienste	-	-	-	-	-
U	Exterritoriale Organisationen und Körperschaften	-	-	-	-	-

1) Einschl. militärischer Waffensysteme. – 2) Geistiges Eigentum sowie Nutztiere und Nutzpflanzungen.

3. Investitionen nach Sektoren

3.1 Brutto- und Nettoanlageinvestitionen sowie ihr Anteil am Bruttoinlandsprodukt in jeweiligen Preisen

Jahr, Vierteljahr	Bruttoanlageinvestitionen		Abschreibungen		Nettoanlageinvestitionen		Anteil am Bruttoinlandsprodukt			
	Sektor Staat	Nicht- staatliche Sektoren	Sektor Staat	Nicht- staatliche Sektoren	Sektor Staat	Nicht- staatliche Sektoren	Bruttoanlageinvestitionen		Nettoanlageinvestitionen	
							Sektor Staat	Nichtstaatl. Sektoren	Sektor Staat	Nichtstaatl. Sektoren
1	2	3	4	5	6	7	8	9	10	
	Mrd. EUR						in %			
1991	49,775	344,946	37,796	208,100	11,979	136,846	3,1	21,8	0,8	8,6
1992	55,318	373,621	40,483	227,071	14,835	146,550	3,3	22,0	0,9	8,6
1993	54,350	366,848	42,616	243,016	11,734	123,832	3,1	21,0	0,7	7,1
1994	53,583	388,096	43,793	253,970	9,790	134,126	2,9	21,2	0,5	7,3
1995	49,855	396,118	44,846	264,443	5,009	131,675	2,6	20,9	0,3	6,9
1996	48,780	393,662	44,972	272,147	3,808	121,515	2,5	20,5	0,2	6,3
1997	45,948	398,265	45,080	280,182	0,868	118,083	2,3	20,3	0,0	6,0
1998	46,503	412,749	45,145	287,986	1,358	124,763	2,3	20,5	0,1	6,2
1999	49,173	425,304	45,501	296,164	3,672	129,140	2,4	20,7	0,2	6,3
2000	49,002	438,500	46,299	309,894	2,703	128,606	2,3	20,8	0,1	6,1
2001	49,196	423,944	46,843	320,864	2,353	103,080	2,3	19,5	0,1	4,7
2002	48,239	394,062	47,263	328,427	0,976	65,635	2,2	17,9	0,0	3,0
2003	46,825	384,947	47,583	332,097	- 0,758	52,850	2,1	17,4	0,0	2,4
2004	43,915	388,023	48,165	338,527	- 4,250	49,496	1,9	17,2	- 0,2	2,2
2005	44,091	392,443	48,654	344,480	- 4,563	47,963	1,9	17,1	- 0,2	2,1
2006	48,800	423,515	49,770	353,228	- 0,970	70,287	2,0	17,8	0,0	2,9
2007	49,296	452,027	52,034	371,238	- 2,738	80,789	2,0	18,1	- 0,1	3,2
2008	53,781	463,232	53,941	386,991	- 0,160	76,241	2,1	18,2	0,0	3,0
2009	58,139	413,093	55,386	396,611	2,753	16,482	2,4	16,9	0,1	0,7
2010	60,456	440,692	57,014	405,009	3,442	35,683	2,4	17,2	0,1	1,4
2011	62,530	486,171	59,270	418,869	3,260	67,302	2,3	18,0	0,1	2,5
2012	60,803	497,074	61,607	433,717	- 0,804	63,357	2,2	18,1	0,0	2,3
2013	61,255	498,245	63,534	446,308	- 2,279	51,937	2,2	17,7	- 0,1	1,8
2014	61,397	525,268	65,281	459,569	- 3,884	65,699	2,1	17,9	- 0,1	2,2
2015	64,765	541,071	66,944	475,814	- 2,179	65,257	2,1	17,9	- 0,1	2,2
2016	68,621	567,678	68,701	489,988	- 0,080	77,690	2,2	18,1	0,0	2,5
2017	72,832	594,044	71,458	509,894	1,374	84,150	2,2	18,2	0,0	2,6
2018	79,681	629,258	75,342	534,513	4,339	94,745	2,4	18,7	0,1	2,8
2019	83,784	658,577	79,397	560,969	4,387	97,608	2,4	19,0	0,1	2,8
2020	91,525	644,622	81,919	579,743	9,606	64,879	2,7	18,9	0,3	1,9
2021	93,641	690,163	87,829	617,102	5,812	73,061	2,6	19,2	0,2	2,0
2016 1.Vj	13,226	129,368	17,007	121,191	- 3,781	8,177	1,7	17,0	- 0,5	1,1
2.Vj	16,632	146,518	17,115	122,091	- 0,483	24,427	2,1	18,8	- 0,1	3,1
3.Vj	17,960	144,772	17,242	122,968	0,718	21,804	2,3	18,3	0,1	2,8
4.Vj	20,803	147,020	17,337	123,738	3,466	23,282	2,6	18,3	0,4	2,9
2017 1.Vj	13,379	137,448	17,606	125,766	- 4,227	11,682	1,7	17,2	- 0,5	1,5
2.Vj	18,094	150,433	17,793	126,918	0,301	23,515	2,3	18,8	0,0	2,9
3.Vj	19,577	150,965	17,946	128,040	1,631	22,925	2,4	18,3	0,2	2,8
4.Vj	21,782	155,198	18,113	129,170	3,669	26,028	2,6	18,4	0,4	3,1
2018 1.Vj	14,780	143,746	18,480	131,465	- 3,700	12,281	1,8	17,5	- 0,4	1,5
2.Vj	19,104	160,662	18,704	132,859	0,400	27,803	2,3	19,3	0,0	3,3
3.Vj	21,163	160,201	18,984	134,481	2,179	25,720	2,5	19,0	0,3	3,1
4.Vj	24,634	164,649	19,174	135,708	5,460	28,941	2,8	19,0	0,6	3,3
2019 1.Vj	15,257	154,694	19,587	138,373	- 4,330	16,321	1,8	18,2	- 0,5	1,9
2.Vj	20,778	166,870	19,763	139,778	1,015	27,092	2,4	19,6	0,1	3,2
3.Vj	22,586	168,152	19,948	140,976	2,638	27,176	2,6	19,2	0,3	3,1
4.Vj	25,163	168,861	20,099	141,842	5,064	27,019	2,8	18,9	0,6	3,0
2020 1.Vj	17,138	157,104	20,425	144,276	- 3,287	12,828	2,0	18,1	- 0,4	1,5
2.Vj	23,631	153,550	20,554	145,235	3,077	8,315	3,0	19,5	0,4	1,1
3.Vj	23,366	162,876	20,402	144,782	2,964	18,094	2,7	18,9	0,3	2,1
4.Vj	27,390	171,092	20,538	145,450	6,852	25,642	3,1	19,2	0,8	2,9
2021 1.Vj	17,521	157,675	21,159	149,192	- 3,638	8,483	2,0	18,3	- 0,4	1,0
2.Vj	22,461	176,573	21,549	152,267	0,912	24,306	2,6	20,1	0,1	2,8
3.Vj	23,870	176,156	22,337	156,777	1,533	19,379	2,6	19,2	0,2	2,1
4.Vj	29,789	179,759	22,784	158,866	7,005	20,893	3,2	19,0	0,7	2,2
2022 1.Vj	19,299	177,519	23,750	166,416	- 4,451	11,103	2,1	19,0	- 0,5	1,2
2.Vj	24,972	195,567	24,892	172,814	0,080	22,753	2,6	20,7	0,0	2,4
3.Vj	27,813	196,025	25,522	175,672	2,291	20,353	2,9	20,2	0,2	2,1

3. Investitionen nach Sektoren

3.2 Brutto- und Nettoinvestitionen in jeweiligen Preisen

Nr.	Anlagearten	1992	2015	2019	2020	2021
		1	2	3	4	5
Mrd. EUR						
Volkswirtschaft insgesamt						
01	Bruttoinvestitionen	429,941	597,457	768,304	752,259	838,859
02	Bruttoanlageinvestitionen	428,939	605,836	742,361	736,147	783,804
03	Abschreibungen	267,554	542,758	640,366	661,662	704,931
04	Nettoinvestitionen	162,387	54,699	127,938	90,597	133,928
05	Nettoanlageinvestitionen	161,385	63,078	101,995	74,485	78,873
Nichtfinanzielle Kapitalgesellschaften						
06	Bruttoinvestitionen	226,364	335,525	448,091	418,730	475,957
07	Bruttoanlageinvestitionen	227,655	348,367	429,219	406,677	432,400
08	Abschreibungen	150,017	305,534	361,328	373,748	393,242
09	Nettoinvestitionen	76,347	29,991	86,763	44,982	82,715
10	Nettoanlageinvestitionen	77,638	42,833	67,891	32,929	39,158
Finanzielle Kapitalgesellschaften						
11	Bruttoinvestitionen	10,541	11,827	15,046	14,354	16,652
12	Bruttoanlageinvestitionen	10,822	11,665	14,617	14,746	15,078
13	Abschreibungen	5,920	10,053	12,203	12,838	13,979
14	Nettoinvestitionen	4,621	1,774	2,843	1,516	2,673
15	Nettoanlageinvestitionen	4,902	1,612	2,414	1,908	1,099
Staat						
16	Bruttoinvestitionen	55,287	64,512	84,410	93,220	93,368
17	Bruttoanlageinvestitionen	55,318	64,765	83,784	91,525	93,641
18	Abschreibungen	40,483	66,944	79,397	81,919	87,829
19	Nettoinvestitionen	14,804	- 2,432	5,013	11,301	5,539
20	Nettoanlageinvestitionen	14,835	- 2,179	4,387	9,606	5,812
Private Haushalte und private Organisationen ohne Erw.zweck						
21	Bruttoinvestitionen	137,749	185,593	220,757	225,955	252,882
22	Bruttoanlageinvestitionen	135,144	181,039	214,741	223,199	242,685
23	Abschreibungen	71,134	160,227	187,438	193,157	209,881
24	Nettoinvestitionen	66,615	25,366	33,319	32,798	43,001
25	Nettoanlageinvestitionen	64,010	20,812	27,303	30,042	32,804
Veränderung gegenüber dem Vorjahr in Mrd. EUR						
Volkswirtschaft insgesamt						
01	Bruttoinvestitionen	21,243	1,131	30,611	-16,045	86,600
02	Bruttoanlageinvestitionen	34,218	19,171	33,422	- 6,214	47,657
04	Nettoinvestitionen	- 0,415	-16,777	0,100	-37,341	43,331
05	Nettoanlageinvestitionen	12,560	1,263	2,911	-27,510	4,388
Nichtfinanzielle Kapitalgesellschaften						
06	Bruttoinvestitionen	0,083	- 1,536	15,317	-29,361	57,227
07	Bruttoanlageinvestitionen	11,397	16,235	20,434	-22,542	25,723
09	Nettoinvestitionen	-12,226	-13,188	- 1,116	-41,781	37,733
10	Nettoanlageinvestitionen	- 0,912	4,583	4,001	-34,962	6,229
Finanzielle Kapitalgesellschaften						
11	Bruttoinvestitionen	1,561	0,803	2,480	- 0,692	2,298
12	Bruttoanlageinvestitionen	2,133	0,890	2,803	0,129	0,332
14	Nettoinvestitionen	0,914	0,344	1,804	- 1,327	1,157
15	Nettoanlageinvestitionen	1,486	0,431	2,127	- 0,506	- 0,809
Staat						
16	Bruttoinvestitionen	6,091	3,984	5,912	8,810	0,148
17	Bruttoanlageinvestitionen	5,543	3,368	4,103	7,741	2,116
19	Nettoinvestitionen	3,404	2,321	1,857	6,288	- 5,762
20	Nettoanlageinvestitionen	2,856	1,705	0,048	5,219	- 3,794
Private Haushalte und private Organisationen ohne Erw.zweck						
21	Bruttoinvestitionen	13,508	- 2,120	6,902	5,198	26,927
22	Bruttoanlageinvestitionen	15,145	- 1,322	6,082	8,458	19,486
24	Nettoinvestitionen	7,493	- 6,254	- 2,445	- 0,521	10,203
25	Nettoanlageinvestitionen	9,130	- 5,456	- 3,265	2,739	2,762

3. Investitionen nach Sektoren

3.3 Bruttoanlageinvestitionen der nichtstaatlichen Sektoren

3.3.1 in jeweiligen Preisen

Jahr, Vierteljahr	Insgesamt	Ausrüstungs- investitionen	Bauinvestitionen			Sonstige Anlagen 1)		Nachrichtlich: Insgesamt ohne Wohnbauten
			zusammen	Wohnbauten	Nicht- wohnbauten	insgesamt	darunter FuE	
Mrd. EUR								
1992	373,621	145,596	188,010	111,190	76,820	40,015	27,567	262,431
2015	541,071	194,209	256,336	174,728	81,608	90,526	63,490	366,343
2019	658,577	223,619	318,318	221,412	96,906	116,640	83,908	437,165
2020	644,622	196,843	335,674	235,808	99,866	112,105	80,507	408,814
2021	690,163	209,362	365,721	257,151	108,570	115,080	82,633	433,012
2019 1.Vj	154,694	53,400	73,711	50,473	23,238	27,583	•	104,221
2.Vj	166,870	56,327	82,107	56,946	25,161	28,436	•	109,924
3.Vj	168,152	54,303	85,188	59,841	25,347	28,661	•	108,311
4.Vj	168,861	59,589	77,312	54,152	23,160	31,960	•	114,709
2020 1.Vj	157,104	48,802	80,659	55,776	24,883	27,643	•	101,328
2.Vj	153,550	41,498	85,718	60,348	25,370	26,334	•	93,202
3.Vj	162,876	49,233	86,290	60,966	25,324	27,353	•	101,910
4.Vj	171,092	57,310	83,007	58,718	24,289	30,775	•	112,374
2021 1.Vj	157,675	49,433	81,056	56,036	25,020	27,186	•	101,639
2.Vj	176,573	53,548	95,000	66,659	28,341	28,025	•	109,914
3.Vj	176,156	49,740	98,097	69,705	28,392	28,319	•	106,451
4.Vj	179,759	56,641	91,568	64,751	26,817	31,550	•	115,008
2022 1.Vj	177,270	52,849	95,630	66,332	29,298	28,791	•	110,938
2.Vj	195,565	58,064	108,015	75,340	32,675	29,486	•	120,225
3.Vj	196,112	56,171	110,167	77,711	32,456	29,774	•	118,401

Veränderung gegenüber dem entsprechenden Vorjahreszeitraum in %

2019	4,7	2,3	5,1	5,7	3,7	8,2	6,6	4,1
2020	- 2,1	-12,0	5,5	6,5	3,1	- 3,9	- 4,1	- 6,5
2021	7,1	6,4	9,0	9,1	8,7	2,7	2,6	5,9
2019 1.Vj	7,6	5,9	8,5	9,2	7,1	8,7	•	6,9
2.Vj	3,9	1,2	4,3	4,5	3,8	8,2	•	3,5
3.Vj	5,0	3,1	5,2	5,7	4,1	8,0	•	4,6
4.Vj	2,6	- 0,4	2,7	3,9	0,0	8,1	•	1,9
2020 1.Vj	1,6	- 8,6	9,4	10,5	7,1	0,2	•	- 2,8
2.Vj	- 8,0	-26,3	4,4	6,0	0,8	- 7,4	•	-15,2
3.Vj	- 3,1	- 9,3	1,3	1,9	- 0,1	- 4,6	•	- 5,9
4.Vj	1,3	- 3,8	7,4	8,4	4,9	- 3,7	•	- 2,0
2021 1.Vj	0,4	1,3	0,5	0,5	0,6	- 1,7	•	0,3
2.Vj	15,0	29,0	10,8	10,5	11,7	6,4	•	17,9
3.Vj	8,2	1,0	13,7	14,3	12,1	3,5	•	4,5
4.Vj	5,1	- 1,2	10,3	10,3	10,4	2,5	•	2,3
2022 1.Vj	12,4	6,9	18,0	18,4	17,1	5,9	•	9,1
2.Vj	10,8	8,4	13,7	13,0	15,3	5,2	•	9,4
3.Vj	11,3	12,9	12,3	11,5	14,3	5,1	•	11,2

Bruttoanlageinvestitionen der nichtstaatlichen Sektoren, Veränderung gegenüber dem Vorjahr, in %

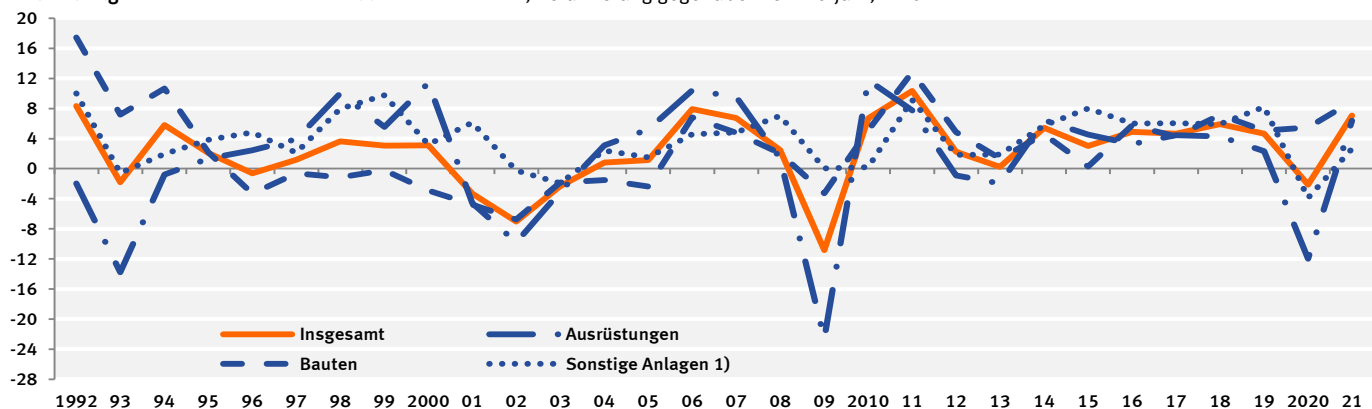

1) Geistiges Eigentum sowie Nutztiere und Nutzpflanzen.

3. Investitionen nach Sektoren

3.3 Bruttoanlageinvestitionen der nichtstaatlichen Sektoren

3.3.2 preisbereinigt

Jahr, Vierteljahr	Insgesamt	Ausrüstungs- investitionen	Bauinvestitionen			Sonstige Anlagen 1)		Nachrichtlich: Insgesamt ohne Wohnbauten
			zusammen	Wohnbauten	Nicht- wohnbauten	insgesamt	darunter FuE	
			1	2	3	4	5	

Kettenindex (2015 = 100)

1992	81,94	68,04	104,95	91,02	135,17	57,71	63,67	78,11
2015	100	100	100	100	100	100	100	100
2019	111,76	111,98	108,28	110,52	103,50	121,33	122,84	112,38
2020	107,75	97,19	111,98	115,57	104,29	116,19	117,61	103,70
2021	109,68	101,60	112,41	116,18	104,37	117,57	118,79	106,33
2019 1.Vj	105,76	107,60	101,35	101,85	100,28	114,79	·	107,73
2.Vj	113,37	112,77	112,02	114,01	107,75	118,32	·	113,04
3.Vj	113,72	108,46	115,44	119,00	107,85	119,24	·	111,07
4.Vj	114,17	119,10	104,32	107,22	98,12	132,96	·	117,67
2020 1.Vj	104,96	96,78	107,18	108,83	103,66	114,65	·	102,96
2.Vj	102,16	81,78	113,54	117,35	105,40	109,17	·	94,33
3.Vj	109,24	96,99	116,01	120,51	106,39	113,39	·	103,41
4.Vj	114,63	113,21	111,17	115,59	101,71	127,55	·	114,12
2021 1.Vj	103,57	96,75	105,56	107,26	101,92	111,17	·	101,67
2.Vj	113,65	104,18	119,56	123,37	111,39	114,53	·	108,62
3.Vj	110,00	96,32	117,22	122,45	106,03	115,71	·	103,57
4.Vj	111,51	109,13	107,33	111,62	98,14	128,87	·	111,45
2022 1.Vj	106,02	98,15	108,52	110,49	104,30	114,20	·	103,75
2.Vj	112,01	105,69	114,46	118,15	106,57	117,11	·	108,85
3.Vj	110,46	100,56	114,06	118,96	103,59	119,32	·	106,02

Veränderung gegenüber dem entsprechenden Vorjahreszeitraum in %

2019	2,0	0,9	1,0	1,4	0,1	6,8	5,0	2,2
2020	- 3,6	-13,2	3,4	4,6	0,8	- 4,2	- 4,3	- 7,7
2021	1,8	4,5	0,4	0,5	0,1	1,2	1,0	2,5
2019 1.Vj	4,7	4,9	3,6	4,2	2,3	7,2	·	4,9
2.Vj	1,0	- 0,1	- 0,2	- 0,2	- 0,3	6,8	·	1,6
3.Vj	2,3	1,5	1,3	1,6	0,9	6,6	·	2,7
4.Vj	0,1	- 2,0	- 0,6	0,3	- 2,7	6,6	·	0,1
2020 1.Vj	- 0,8	-10,1	5,8	6,9	3,4	- 0,1	·	- 4,4
2.Vj	- 9,9	-27,5	1,4	2,9	- 2,2	- 7,7	·	-16,6
3.Vj	- 3,9	-10,6	0,5	1,3	- 1,4	- 4,9	·	- 6,9
4.Vj	0,4	- 4,9	6,6	7,8	3,7	- 4,1	·	- 3,0
2021 1.Vj	- 1,3	- 0,0	- 1,5	- 1,4	- 1,7	- 3,0	·	- 1,3
2.Vj	11,2	27,4	5,3	5,1	5,7	4,9	·	15,1
3.Vj	0,7	- 0,7	1,0	1,6	- 0,3	2,0	·	0,2
4.Vj	- 2,7	- 3,6	- 3,5	- 3,4	- 3,5	1,0	·	- 2,3
2022 1.Vj	2,4	1,4	2,8	3,0	2,3	2,7	·	2,0
2.Vj	- 1,4	1,4	- 4,3	- 4,2	- 4,3	2,3	·	0,2
3.Vj	0,4	4,4	- 2,7	- 2,9	- 2,3	3,1	·	2,4

Bruttoanlageinvestitionen der nichtstaatlichen Sektoren, Veränderung gegenüber dem Vorjahr, in %

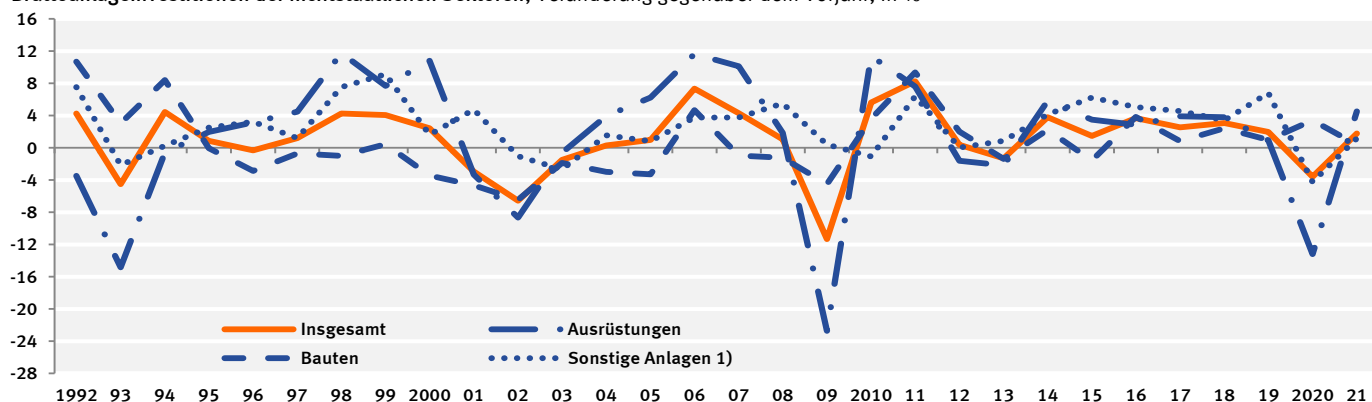

1) Geistiges Eigentum sowie Nutztiere und Nutzpflanzen.

3. Investitionen nach Sektoren

3.3 Bruttoanlageinvestitionen der nichtstaatlichen Sektoren

3.3.3 saison- und kalenderbereinigte Ergebnisse nach X13

Vierteljahr	Insgesamt	Ausrüstungs- investitionen	Bauinvestitionen			Sonstige Anlagen 1)	Nachrichtlich: Insgesamt ohne Wohnbauten
			zusammen	Wohnbauten	Nicht- wohnbauten		
	1	2	3	4	5	6	7
in jeweiligen Preisen							
Veränderung gegenüber dem Vorquartal in %							
2016 1.Vj	1,7	0,8	2,5	3,4	0,5	1,6	0,9
2.Vj	- 0,1	- 1,1	0,1	1,2	- 2,5	1,9	- 0,7
3.Vj	1,6	2,2	1,5	0,8	3,0	1,1	2,1
4.Vj	0,3	- 1,5	1,3	1,5	0,8	1,3	- 0,3
2017 1.Vj	1,3	2,5	0,3	- 0,8	2,7	1,8	2,3
2.Vj	2,3	2,0	2,8	4,1	0,1	1,3	1,4
3.Vj	1,6	2,4	1,3	0,6	2,8	1,1	2,2
4.Vj	1,6	1,9	1,0	0,7	1,6	2,6	2,0
2018 1.Vj	0,1	- 1,0	1,0	1,6	- 0,4	0,2	- 0,5
2.Vj	2,4	1,8	2,8	3,5	1,4	2,4	1,9
3.Vj	2,0	1,4	2,7	2,3	3,7	1,1	1,9
4.Vj	1,5	0,8	2,1	1,4	3,8	1,3	1,6
2019 1.Vj	1,3	2,2	- 0,1	1,1	- 2,9	3,7	1,4
2.Vj	- 0,1	- 2,4	0,7	0,7	0,9	1,9	- 0,5
3.Vj	1,3	1,3	1,6	1,5	1,8	0,7	1,3
4.Vj	0,2	- 1,3	0,8	0,9	0,8	1,3	- 0,1
2020 1.Vj	- 0,9	- 7,5	4,6	5,7	2,0	- 3,6	- 4,3
2.Vj	- 9,0	-21,6	- 2,4	- 1,9	- 3,7	- 5,9	-13,0
3.Vj	7,0	26,5	- 1,5	- 2,6	1,1	3,7	13,1
4.Vj	3,3	2,5	4,2	4,7	3,0	2,3	2,6
2021 1.Vj	- 0,3	- 1,0	0,6	0,7	0,2	- 1,6	- 0,9
2.Vj	3,8	0,2	6,6	6,8	6,2	2,0	2,1
3.Vj	1,1	- 0,5	2,1	1,9	2,6	0,8	0,6
4.Vj	0,7	0,1	0,9	0,7	1,3	1,3	0,7
2022 1.Vj	5,6	6,7	6,2	6,7	4,9	1,8	4,9
2.Vj	2,9	2,1	3,9	3,1	5,6	1,3	2,8
3.Vj	1,9	3,9	1,2	0,8	2,1	0,6	2,6
preisbereinigt							
Veränderung gegenüber dem Vorquartal in %							
2016 1.Vj	1,6	0,6	2,3	2,8	1,3	1,7	1,0
2.Vj	- 0,5	- 1,1	- 0,7	0,5	- 3,2	1,5	- 0,9
3.Vj	1,3	2,1	0,9	0,2	2,3	0,7	1,8
4.Vj	0,0	- 1,4	0,6	0,9	0,2	1,1	- 0,4
2017 1.Vj	0,6	2,1	- 0,7	- 1,5	1,0	1,3	1,6
2.Vj	1,7	1,9	1,8	3,1	- 1,0	1,0	1,1
3.Vj	1,2	2,4	0,4	- 0,2	2,0	0,8	1,9
4.Vj	0,8	1,4	- 0,1	- 0,4	0,5	2,2	1,4
2018 1.Vj	- 0,5	- 0,7	- 0,2	0,6	- 1,8	- 1,0	- 1,0
2.Vj	1,7	1,6	1,6	2,3	0,1	2,0	1,4
3.Vj	1,2	1,2	1,3	1,0	2,0	0,8	1,3
4.Vj	0,7	0,2	1,0	0,2	2,8	1,0	1,0
2019 1.Vj	0,8	2,1	- 1,0	0,1	- 3,4	3,4	1,2
2.Vj	- 0,8	- 2,8	- 0,2	- 0,3	0,0	1,5	- 1,1
3.Vj	0,7	0,8	0,9	0,7	1,1	0,4	0,7
4.Vj	- 0,4	- 1,7	0,1	0,1	0,2	0,9	- 0,6
2020 1.Vj	- 1,4	- 7,8	3,5	4,9	0,4	- 2,8	- 4,6
2.Vj	- 9,4	-21,9	- 2,9	- 2,5	- 3,8	- 6,3	-13,3
3.Vj	7,7	26,2	- 0,1	- 1,0	2,1	3,5	13,2
4.Vj	2,8	2,5	3,5	3,9	2,5	1,8	2,3
2021 1.Vj	- 1,8	- 1,7	- 1,8	- 1,5	- 2,5	- 1,7	- 1,9
2.Vj	1,7	0,1	2,9	3,0	2,7	1,4	1,1
3.Vj	- 1,9	- 1,4	- 3,1	- 3,2	- 2,6	0,5	- 1,2
4.Vj	- 0,8	- 0,8	- 1,3	- 1,5	- 0,8	0,8	- 0,4
2022 1.Vj	2,5	3,1	3,0	3,7	1,2	0,2	1,8
2.Vj	- 1,2	0,7	- 2,9	- 3,1	- 2,4	0,9	0,0
3.Vj	0,2	2,2	- 1,2	- 1,7	- 0,2	1,3	1,4

1) Geistiges Eigentum sowie Nutztiere und Nutzpflanzen.

3. Investitionen nach Sektoren
 3.3 Bruttoanlageinvestitionen der nichtstaatlichen Sektoren
 3.3.3 saison- und kalenderbereinigte Ergebnisse nach X13

Veränderung gegenüber dem Vorquartal – preis-, saison- und kalenderbereinigt – in %

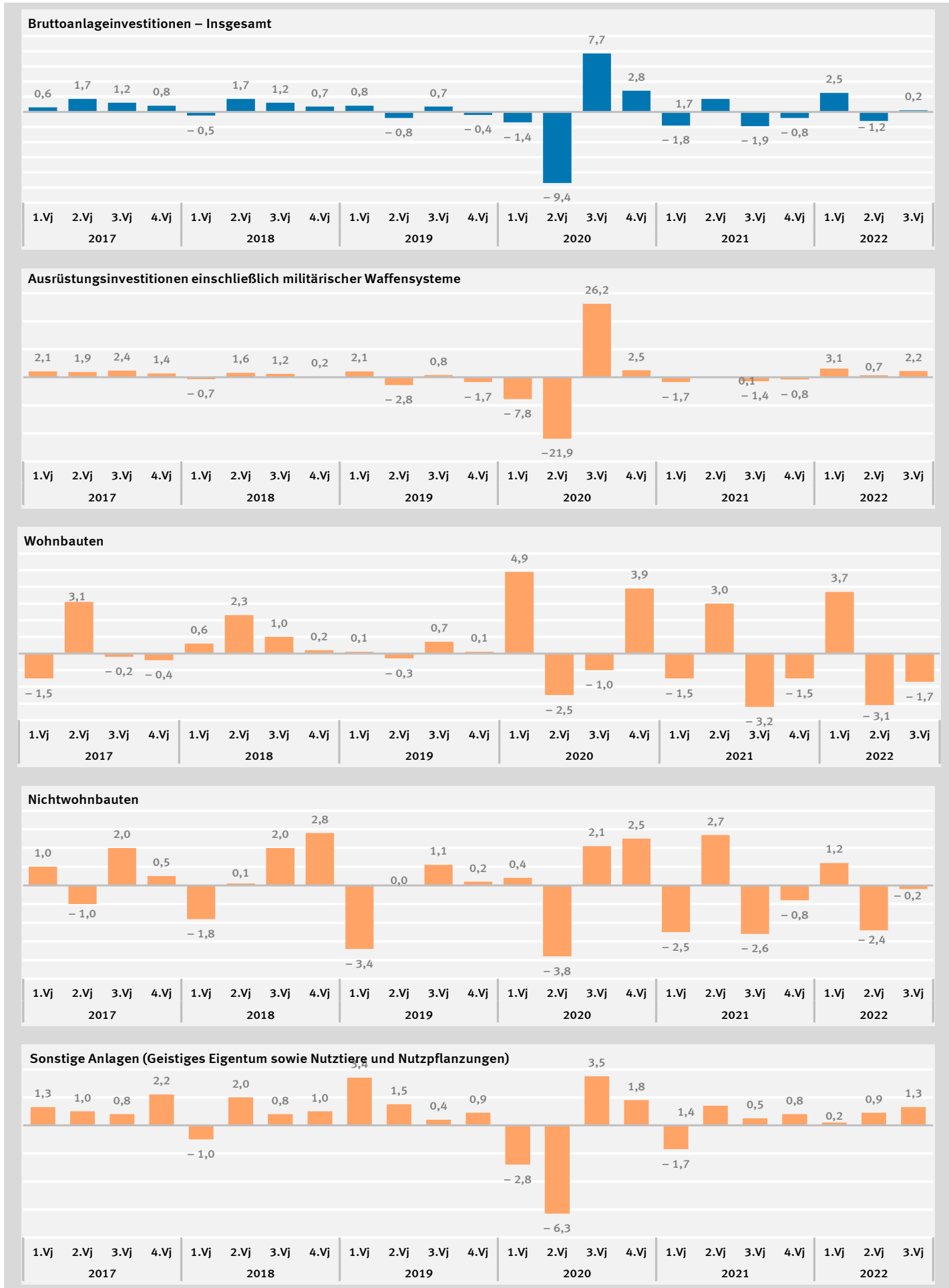

3. Investitionen nach Sektoren
3.4 Bruttoanlageinvestitionen des Staates
3.4.1 in jeweiligen Preisen

Jahr, Vierteljahr	Insgesamt	Ausrüstungs- investitionen 1)	Bauinvestitionen			Sonstige Anlagen 2)		Nachrichtlich: Insgesamt ohne Wohnbauten
			zusammen	Wohnbauten	Nicht- wohnbauten	insgesamt	darunter FuE	
			1	2	3	4	5	
Mrd. EUR								
1992	55,318	9,308	37,724	1,324	36,400	8,286	7,480	53,994
2015	64,765	12,734	34,907	0,637	34,270	17,124	15,530	64,128
2019	83,784	17,610	45,155	0,970	44,185	21,019	19,298	82,814
2020	91,525	20,682	49,115	1,185	47,930	21,728	19,968	90,340
2021	93,641	20,052	50,979	1,369	49,610	22,610	20,820	92,272
2019 1.Vj	15,257	2,408	8,392	0,221	8,171	4,457	.	15,036
2.Vj	20,778	4,258	11,800	0,249	11,551	4,720	.	20,529
3.Vj	22,586	4,333	13,212	0,263	12,949	5,041	.	22,323
4.Vj	25,163	6,611	11,751	0,237	11,514	6,801	.	24,926
2020 1.Vj	17,138	2,557	9,942	0,280	9,662	4,639	.	16,858
2.Vj	23,631	5,620	13,085	0,303	12,782	4,926	.	23,328
3.Vj	23,366	4,640	13,539	0,307	13,232	5,187	.	23,059
4.Vj	27,390	7,865	12,549	0,295	12,254	6,976	.	27,095
2021 1.Vj	17,521	3,189	9,429	0,298	9,131	4,903	.	17,223
2.Vj	22,461	4,208	13,199	0,355	12,844	5,054	.	22,106
3.Vj	23,870	3,997	14,532	0,371	14,161	5,341	.	23,499
4.Vj	29,789	8,658	13,819	0,345	13,474	7,312	.	29,444
2022 1.Vj	19,509	3,056	11,358	0,353	11,005	5,095	.	19,156
2.Vj	24,974	4,158	15,568	0,401	15,167	5,248	.	24,573
3.Vj	27,591	5,449	16,596	0,414	16,182	5,546	.	27,177

**Veränderung gegenüber dem entsprechenden Vorjahreszeitraum
in %**

2019	5,1	3,7	6,1	9,9	6,0	4,4	4,3	5,1
2020	9,2	17,4	8,8	22,2	8,5	3,4	3,5	9,1
2021	2,3	- 3,0	3,8	15,5	3,5	4,1	4,3	2,1
2019 1.Vj	3,2	-22,8	14,2	13,3	14,2	3,5	.	3,1
2.Vj	8,8	35,1	3,9	8,3	3,8	2,6	.	8,8
3.Vj	6,7	15,0	4,5	10,0	4,4	6,2	.	6,7
4.Vj	2,1	- 4,8	4,8	8,2	4,7	5,1	.	2,1
2020 1.Vj	12,3	6,2	18,5	26,7	18,2	4,1	.	12,1
2.Vj	13,7	32,0	10,9	21,7	10,7	4,4	.	13,6
3.Vj	3,5	7,1	2,5	16,7	2,2	2,9	.	3,3
4.Vj	8,9	19,0	6,8	24,5	6,4	2,6	.	8,7
2021 1.Vj	2,2	24,7	- 5,2	6,4	- 5,5	5,7	.	2,2
2.Vj	- 5,0	-25,1	0,9	17,2	0,5	2,6	.	- 5,2
3.Vj	2,2	-13,9	7,3	20,8	7,0	3,0	.	1,9
4.Vj	8,8	10,1	10,1	16,9	10,0	4,8	.	8,7
2022 1.Vj	11,3	- 4,2	20,5	18,5	20,5	3,9	.	11,2
2.Vj	11,2	- 1,2	17,9	13,0	18,1	3,8	.	11,2
3.Vj	15,6	36,3	14,2	11,6	14,3	3,8	.	15,7

Bruttoanlageinvestitionen des Staates, Veränderung gegenüber dem Vorjahr, in %

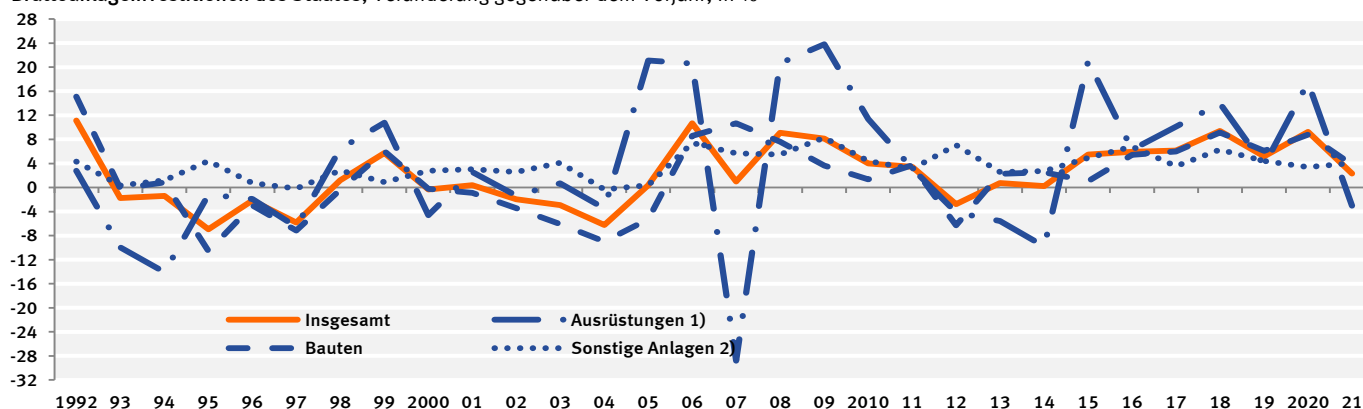

1) Einschl. militärischer Waffensysteme. – 2) Geistiges Eigentum sowie Nutztiere und Nutzpflanzen.

3. Investitionen nach Sektoren
3.4 Bruttoanlageinvestitionen des Staates
3.4.2 preisbereinigt

Jahr, Vierteljahr	Insgesamt	Ausrüstungs- investitionen 1)	Bauinvestitionen			Sonstige Anlagen 2)		Nachrichtlich: Insgesamt ohne Wohnbauten
			zusammen	Wohnbauten	Nicht- wohnbauten	insgesamt	darunter FuE	

Kettenindex (2015 = 100)

1992	105,82	72,88	148,73	291,65	146,08	54,33	124,32	104,13
2015	100	100	100	100	100	100	100	100
2019	116,03	131,41	111,06	132,78	110,65	114,96	116,19	115,86
2020	125,57	154,58	119,41	159,33	118,67	117,09	128,04	125,23
2021	122,01	144,46	116,22	169,55	115,23	117,49	122,93	121,53
2019 1.Vj	86,09	72,27	83,65	122,21	82,93	101,18	.	85,73
2.Vj	115,99	127,18	116,49	136,49	116,11	106,22	.	115,78
3.Vj	125,35	129,08	129,41	143,91	129,13	113,35	.	125,17
4.Vj	136,68	197,12	114,68	128,49	114,42	139,11	.	136,77
2020 1.Vj	94,33	76,74	95,90	150,02	94,90	103,05	.	93,76
2.Vj	129,66	167,90	125,86	161,52	125,20	109,13	.	129,34
3.Vj	129,71	138,35	132,93	167,00	132,29	115,27	.	129,33
4.Vj	148,56	235,30	122,94	158,78	122,28	140,89	.	148,47
2021 1.Vj	95,23	93,24	90,18	156,51	88,95	106,93	.	94,60
2.Vj	119,94	121,59	123,78	180,17	122,73	109,11	.	119,33
3.Vj	123,52	115,22	129,83	178,56	128,92	114,33	.	122,96
4.Vj	149,36	247,78	121,10	162,96	120,33	139,59	.	149,23
2022 1.Vj	95,09	84,95	94,42	161,00	93,18	102,74	.	94,41
2.Vj	117,96	113,25	123,03	172,40	122,12	108,29	.	117,40
3.Vj	128,44	149,70	127,98	173,39	127,14	112,55	.	127,99

**Veränderung gegenüber dem entsprechenden Vorjahreszeitraum
in %**

2019	1,7	2,3	1,0	5,3	0,9	2,5	1,3	1,6
2020	8,2	17,6	7,5	20,0	7,2	1,9	10,2	8,1
2021	- 2,8	- 6,5	- 2,7	6,4	- 2,9	0,3	- 4,0	- 3,0
2019 1.Vj	- 0,8	-24,0	7,6	7,9	7,6	1,7	.	- 0,9
2.Vj	4,8	33,3	- 1,7	3,2	- 1,8	0,6	.	4,8
3.Vj	3,5	13,4	- 0,2	6,4	- 0,3	4,4	.	3,5
4.Vj	- 0,9	- 6,0	0,7	4,1	0,7	3,2	.	- 0,9
2020 1.Vj	9,6	6,2	14,6	22,8	14,4	1,8	.	9,4
2.Vj	11,8	32,0	8,0	18,3	7,8	2,7	.	11,7
3.Vj	3,5	7,2	2,7	16,0	2,4	1,7	.	3,3
4.Vj	8,7	19,4	7,2	23,6	6,9	1,3	.	8,6
2021 1.Vj	1,0	21,5	- 6,0	4,3	- 6,3	3,8	.	0,9
2.Vj	- 7,5	-27,6	- 1,7	11,5	- 2,0	- 0,0	.	- 7,7
3.Vj	- 4,8	-16,7	- 2,3	6,9	- 2,5	- 0,8	.	- 4,9
4.Vj	0,5	5,3	- 1,5	2,6	- 1,6	- 0,9	.	0,5
2022 1.Vj	- 0,1	- 8,9	4,7	2,9	4,8	- 3,9	.	- 0,2
2.Vj	- 1,7	- 6,9	- 0,6	- 4,3	- 0,5	- 0,8	.	- 1,6
3.Vj	4,0	29,9	- 1,4	- 2,9	- 1,4	- 1,6	.	4,1

Bruttoanlageinvestitionen des Staates, Veränderung gegenüber dem Vorjahr, in %

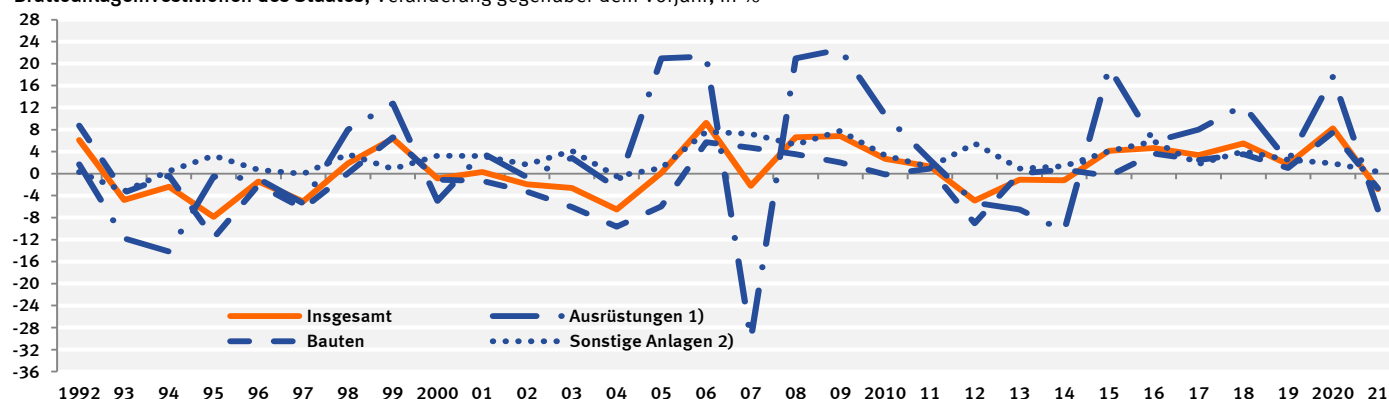

1) Einschl. militärischer Waffensysteme. – 2) Geistiges Eigentum sowie Nutztiere und Nutzpflanzungen.

3. Investitionen nach Sektoren

3.4 Bruttoanlageinvestitionen des Staates

3.4.3 saison- und kalenderbereinigte Ergebnisse nach X13

Vierteljahr	Insgesamt	Ausrüstungs- investitionen 1)	Bauinvestitionen			Sonstige Anlagen 2)
			zusammen	Wohnbauten	Nicht- wohnbauten	
			3	4	5	
	1	2	3	4	5	6

in jeweiligen Preisen

Veränderung gegenüber dem Vorquartal in %

2016 1.Vj	1,6	- 7,4	2,7	15,6	2,5	7,6
2.Vj	- 5,1	-14,4	- 4,1	0,5	- 4,2	0,4
3.Vj	0,7	1,8	1,3	0,5	1,3	- 1,0
4.Vj	2,2	15,9	1,3	0,5	1,3	- 5,6
2017 1.Vj	1,5	- 5,4	1,6	46,8	0,7	7,1
2.Vj	6,8	17,5	5,7	2,9	5,8	1,3
3.Vj	- 0,4	- 2,9	0,4	0,4	0,4	0,0
4.Vj	- 1,9	-13,1	0,8	1,1	0,8	1,6
2018 1.Vj	7,3	38,0	- 0,8	-25,7	- 0,1	2,4
2.Vj	0,2	-15,0	6,9	2,3	7,0	1,2
3.Vj	3,1	0,9	5,1	2,3	5,2	0,6
4.Vj	1,2	2,8	- 0,7	2,2	- 0,8	4,3
2019 1.Vj	- 2,7	-10,7	0,1	5,2	0,0	- 2,3
2.Vj	8,6	43,6	0,5	- 0,8	0,5	0,7
3.Vj	- 0,8	-14,0	3,4	2,5	3,5	4,0
4.Vj	- 2,1	-14,1	1,0	1,6	1,0	1,7
2020 1.Vj	4,4	1,3	8,4	20,5	8,2	- 2,0
2.Vj	13,0	75,9	- 1,9	- 2,7	- 1,9	1,0
3.Vj	-10,3	-30,0	- 4,6	- 1,7	- 4,6	2,3
4.Vj	0,6	- 4,0	2,6	5,2	2,6	0,4
2021 1.Vj	2,5	8,0	0,5	5,3	0,4	2,3
2.Vj	1,3	4,3	1,5	6,9	1,3	- 2,0
3.Vj	- 2,4	-19,1	2,7	2,6	2,8	2,2
4.Vj	8,0	23,4	5,4	1,1	5,6	1,8
2022 1.Vj	2,5	- 8,9	7,1	4,8	7,2	2,2
2.Vj	2,0	8,7	1,5	4,3	1,4	- 2,1
3.Vj	2,7	11,9	- 0,3	1,6	- 0,3	1,9

preisbereinigt

Veränderung gegenüber dem Vorquartal in %

2016 1.Vj	1,8	- 7,2	2,4	15,0	2,2	8,5
2.Vj	- 5,5	-14,4	- 4,6	- 0,4	- 4,7	- 0,5
3.Vj	0,2	1,3	0,7	0,3	0,7	- 1,4
4.Vj	1,5	15,5	0,7	- 0,3	0,7	- 6,5
2017 1.Vj	0,7	- 6,2	0,7	45,6	- 0,2	6,7
2.Vj	6,1	17,2	4,4	1,9	4,5	1,4
3.Vj	- 1,1	- 3,2	- 0,4	- 0,1	- 0,4	- 0,6
4.Vj	- 2,7	-13,7	- 0,4	- 0,2	- 0,4	1,9
2018 1.Vj	6,3	38,5	- 2,2	-26,3	- 1,5	1,0
2.Vj	- 0,9	-15,5	5,4	0,9	5,5	0,9
3.Vj	1,7	0,1	3,3	0,9	3,3	- 0,3
4.Vj	0,3	2,1	- 2,1	1,1	- 2,2	4,3
2019 1.Vj	- 3,4	-10,2	- 1,1	4,3	- 1,3	- 2,8
2.Vj	7,9	42,9	- 0,6	- 2,2	- 0,6	0,1
3.Vj	- 1,6	-14,8	2,7	2,4	2,7	3,4
4.Vj	- 2,7	-14,7	0,2	0,3	0,2	1,6
2020 1.Vj	4,3	3,3	7,9	20,6	7,6	- 2,9
2.Vj	13,0	75,2	- 2,2	- 4,6	- 2,2	1,0
3.Vj	- 9,6	-30,5	- 2,6	0,7	- 2,7	2,1
4.Vj	0,1	- 4,4	1,9	4,2	1,9	0,3
2021 1.Vj	0,7	6,7	- 1,7	4,3	- 1,8	0,6
2.Vj	- 0,3	3,1	- 0,6	1,1	- 0,6	- 2,8
3.Vj	- 5,5	-19,9	- 2,1	- 2,1	- 2,1	0,9
4.Vj	5,8	21,6	2,9	- 0,4	3,0	- 0,1
2022 1.Vj	- 0,5	-10,6	4,1	3,1	4,2	- 1,5
2.Vj	- 1,7	6,5	- 5,3	- 4,9	- 5,4	0,3
3.Vj	0,1	7,9	- 2,8	- 0,1	- 2,8	- 0,3

1) Einschl. militärischer Waffensysteme. – 2) Geistiges Eigentum sowie Nutztiere und Nutzpflanzungen.

3. Investitionen nach Sektoren
 3.4 Bruttoanlageinvestitionen des Staates
 3.4.3 saison- und kalenderbereinigte Ergebnisse nach X13

Veränderung gegenüber dem Vorquartal – preis-, saison- und kalenderbereinigt – in %

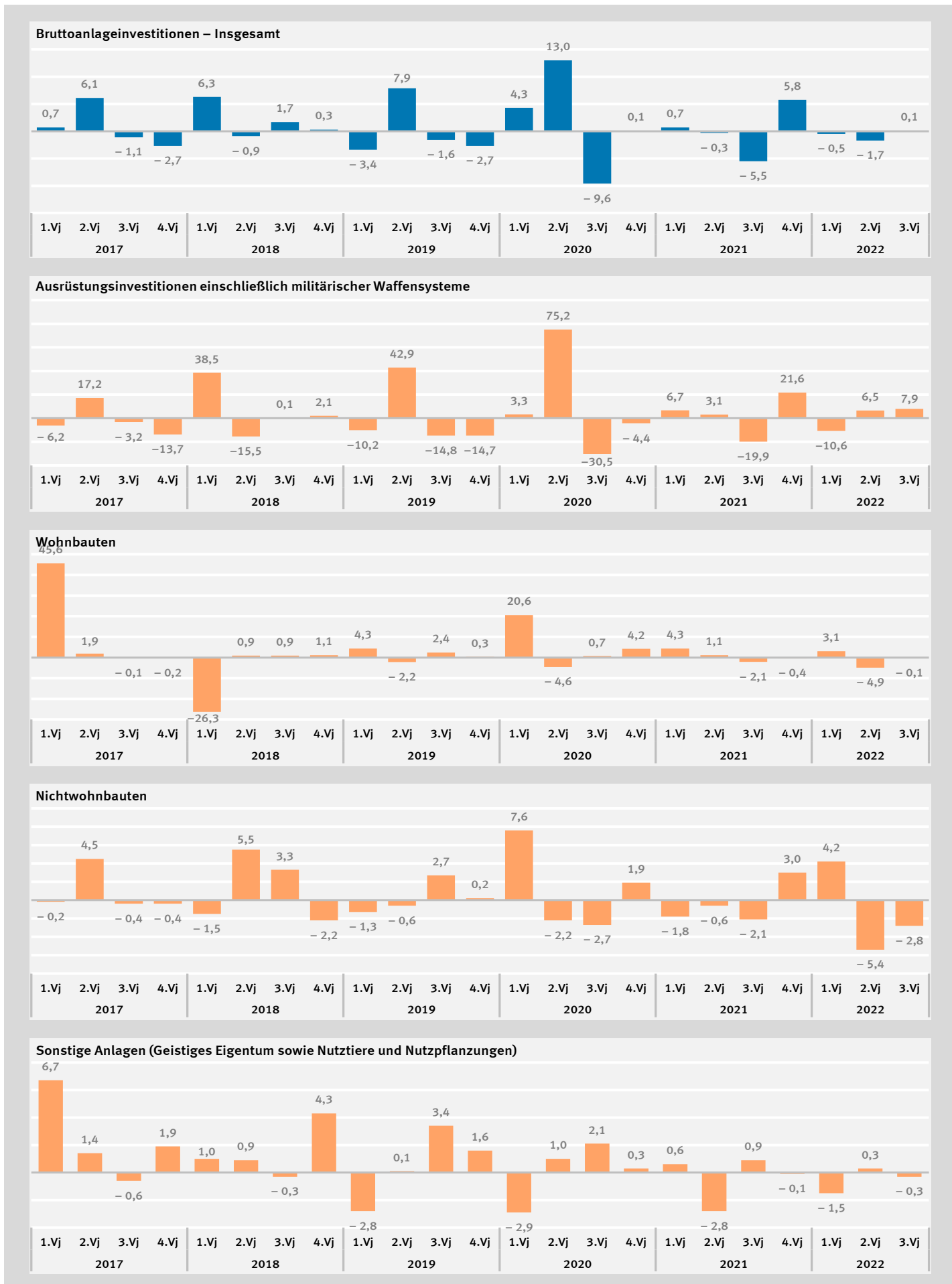

3. Investitionen nach Sektoren

3.5 Bauinvestitionen und neue Bauten des Staates und der nichtstaatlichen Sektoren

3.5.1 in jeweiligen Preisen

Jahr, Vierteljahr	Bauinvestitionen (=neue Bauten)	Staat			Nichtstaatliche Sektoren		
		Neue Bauten	Käufe abzüglich Verkäufe ge- braucht. Bauten	Bau- investitionen	Neue Bauten	Käufe abzüglich Verkäufe ge- braucht. Bauten	Bau- investitionen
		1	2	3	4	5	6
Mrd. EUR							
1992	225,734	36,842	0,882	37,724	188,892	- 0,882	188,010
2015	291,243	35,045	- 0,138	34,907	256,198	0,138	256,336
2019	363,473	44,491	0,664	45,155	318,982	- 0,664	318,318
2020	384,789	47,733	1,382	49,115	337,056	- 1,382	335,674
2021	416,700	50,305	0,674	50,979	366,395	- 0,674	365,721
2019 1.Vj	82,103	8,312	0,080	8,392	73,791	- 0,080	73,711
2.Vj	93,907	11,735	0,065	11,800	82,172	- 0,065	82,107
3.Vj	98,400	12,977	0,235	13,212	85,423	- 0,235	85,188
4.Vj	89,063	11,467	0,284	11,751	77,596	- 0,284	77,312
2020 1.Vj	90,601	9,477	0,465	9,942	81,124	- 0,465	80,659
2.Vj	98,803	12,771	0,314	13,085	86,032	- 0,314	85,718
3.Vj	99,829	13,333	0,206	13,539	86,496	- 0,206	86,290
4.Vj	95,556	12,152	0,397	12,549	83,404	- 0,397	83,007
2021 1.Vj	90,485	9,238	0,191	9,429	81,247	- 0,191	81,056
2.Vj	108,199	13,359	- 0,160	13,199	94,840	0,160	95,000
3.Vj	112,629	14,420	0,112	14,532	98,209	- 0,112	98,097
4.Vj	105,387	13,288	0,531	13,819	92,099	- 0,531	91,568
2022 1.Vj	106,988	11,223	0,135	11,358	95,765	- 0,135	95,630
2.Vj	123,583	15,503	0,065	15,568	108,080	- 0,065	108,015
3.Vj	126,763	16,494	0,102	16,596	110,269	- 0,102	110,167

Veränderung gegenüber dem entsprechenden Vorjahreszeitraum in %

	Mrd. EUR		in %		Mrd. EUR		in %	
2019	5,2	5,2	0,4	6,1	5,2	- 0,4	5,1	
2020	5,9	7,3	108,1	8,8	5,7	- 0,7	5,5	
2021	8,3	5,4	- 51,2	3,8	8,7	0,7	9,0	
2019 1.Vj	9,1	13,4	0,1	14,2	8,6	- 0,1	8,5	
2.Vj	4,2	3,2	0,1	3,9	4,4	- 0,1	4,3	
3.Vj	5,1	5,0	- 0,0	4,5	5,1	0,0	5,2	
4.Vj	3,0	2,0	0,3	4,8	3,2	- 0,3	2,7	
2020 1.Vj	10,4	14,0	0,4	18,5	9,9	- 0,4	9,4	
2.Vj	5,2	8,8	0,2	10,9	4,7	- 0,2	4,4	
3.Vj	1,5	2,7	- 0,0	2,5	1,3	0,0	1,3	
4.Vj	7,3	6,0	0,1	6,8	7,5	- 0,1	7,4	
2021 1.Vj	- 0,1	- 2,5	- 0,3	- 5,2	0,2	0,3	0,5	
2.Vj	9,5	4,6	- 0,5	0,9	10,2	0,5	10,8	
3.Vj	12,8	8,2	- 0,1	7,3	13,5	0,1	13,7	
4.Vj	10,3	9,3	0,1	10,1	10,4	- 0,1	10,3	
2022 1.Vj	18,2	21,5	- 0,1	20,5	17,9	0,1	18,0	
2.Vj	14,2	16,0	0,2	17,9	14,0	- 0,2	13,7	
3.Vj	12,5	14,4	- 0,0	14,2	12,3	0,0	12,3	

Bauinvestitionen, Veränderung gegenüber dem Vorjahr, in %

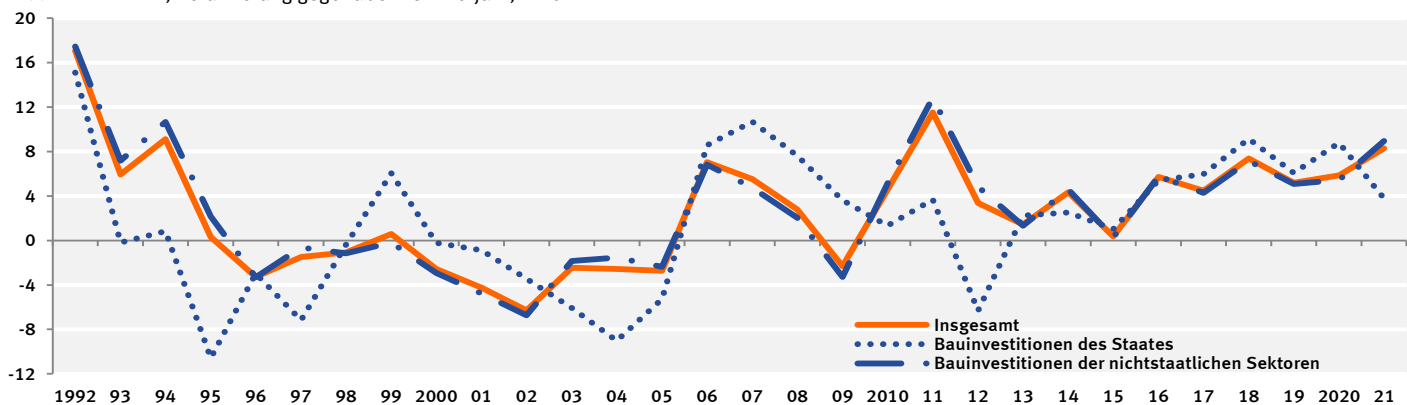

3. Investitionen nach Sektoren

3.5 Bauinvestitionen und neue Bauten des Staates und der nichtstaatlichen Sektoren

3.5.2 preisbereinigt

Jahr, Vierteljahr	Bauinvestitionen (=neue Bauten)	Staat			Nichtstaatliche Sektoren		
		Neue Bauten	Käufe abzüglich Verkäufe ge- braucht. Bauten	Bau- investitionen	Neue Bauten	Käufe abzüglich Verkäufe ge- braucht. Bauten	Bau- investitionen
		1	2	3	4	5	6
Kettenindex (2015=100)							
1992	110,35	144,67	x	148,73	105,55	x	104,95
2015	100	100	x	100	100	x	100
2019	108,61	109,00	x	111,06	108,56	x	108,28
2020	112,87	115,61	x	119,41	112,50	x	111,98
2021	112,87	114,29	x	116,22	112,68	x	112,41
2019 1.Vj	99,22	82,53	x	83,65	101,52	x	101,35
2.Vj	112,55	115,40	x	116,49	112,16	x	112,02
3.Vj	117,12	126,61	x	129,41	115,82	x	115,44
4.Vj	105,57	111,48	x	114,68	104,75	x	104,32
2020 1.Vj	105,80	91,06	x	95,90	107,85	x	107,18
2.Vj	115,04	122,37	x	125,86	114,02	x	113,54
3.Vj	118,06	130,40	x	132,93	116,35	x	116,01
4.Vj	112,60	118,60	x	122,94	111,77	x	111,17
2021 1.Vj	103,70	88,01	x	90,18	105,87	x	105,56
2.Vj	120,07	124,80	x	123,78	119,41	x	119,56
3.Vj	118,74	128,34	x	129,83	117,42	x	117,22
4.Vj	108,99	116,00	x	121,10	108,02	x	107,33
2022 1.Vj	106,85	94,70	x	94,42	108,49	x	108,52
2.Vj	115,49	122,10	x	123,03	114,59	x	114,46
3.Vj	115,72	126,84	x	127,98	114,21	x	114,06
Veränderung gegenüber dem entsprechenden Vorjahreszeitraum in %							
2019	1,0	0,2	x	1,0	1,1	x	1,0
2020	3,9	6,1	x	7,5	3,6	x	3,4
2021	0,0	- 1,1	x	- 2,7	0,2	x	0,4
2019 1.Vj	4,0	6,9	x	7,6	3,7	x	3,6
2.Vj	- 0,4	- 2,3	x	- 1,7	- 0,1	x	- 0,2
3.Vj	1,1	0,3	x	- 0,2	1,3	x	1,3
4.Vj	- 0,5	- 2,0	x	0,7	- 0,2	x	- 0,6
2020 1.Vj	6,6	10,3	x	14,6	6,2	x	5,8
2.Vj	2,2	6,0	x	8,0	1,7	x	1,4
3.Vj	0,8	3,0	x	2,7	0,5	x	0,5
4.Vj	6,7	6,4	x	7,2	6,7	x	6,6
2021 1.Vj	- 2,0	- 3,3	x	- 6,0	- 1,8	x	- 1,5
2.Vj	4,4	2,0	x	- 1,7	4,7	x	5,3
3.Vj	0,6	- 1,6	x	- 2,3	0,9	x	1,0
4.Vj	- 3,2	- 2,2	x	- 1,5	- 3,4	x	- 3,5
2022 1.Vj	3,0	7,6	x	4,7	2,5	x	2,8
2.Vj	- 3,8	- 2,2	x	- 0,6	- 4,0	x	- 4,3
3.Vj	- 2,5	- 1,2	x	- 1,4	- 2,7	x	- 2,7

Bauinvestitionen, Veränderung gegenüber dem Vorjahr, in %

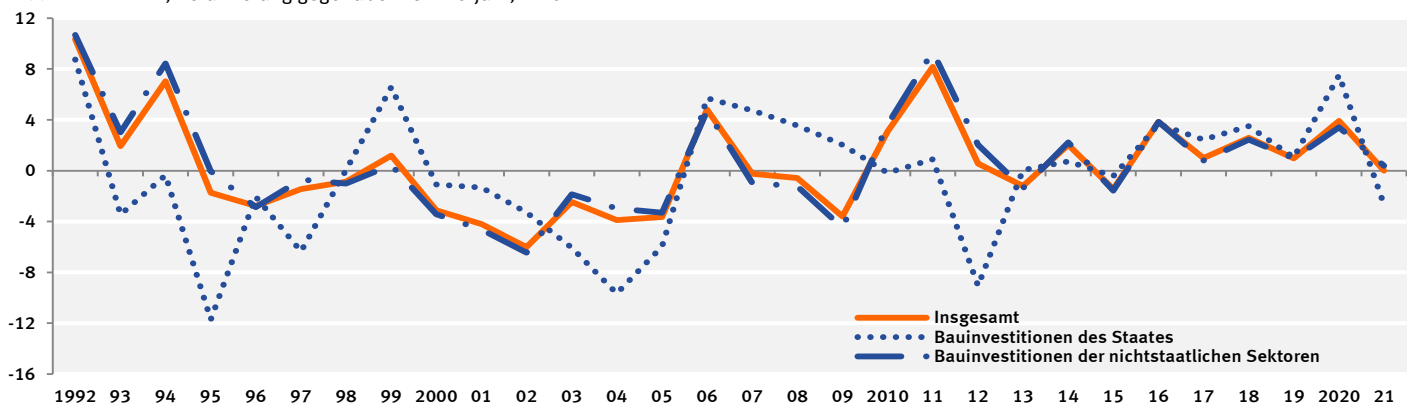

3. Investitionen nach Sektoren

3.6 Investitionen des Staates nach Teilsektoren und Anlagearten in jeweiligen Preisen

3.6.1 Bruttoinvestitionen

Lfd. Nr.	Anlagearten	1992	2015	2019	2020	2021
		1	2	3	4	5
Mrd. EUR						
Staat insgesamt						
1	Bruttoanlageinvestitionen	55,318	64,765	83,784	91,525	93,641
2	Sachanlagen	47,032	47,641	62,765	69,797	71,031
3	Ausrüstungsinvestitionen 1)	9,308	12,734	17,610	20,682	20,052
4	Bauinvestitionen	37,724	34,907	45,155	49,115	50,979
5	Geistiges Eigentum	8,286	17,124	21,019	21,728	22,610
6	+ Vorratsveränderungen und Nettozugang an Wertsachen	- 0,031	- 0,253	0,626	1,695	- 0,273
7	= Bruttoinvestitionen	55,287	64,512	84,410	93,220	93,368
Gebietskörperschaften						
8	Bruttoanlageinvestitionen	54,140	63,890	82,853	90,373	92,829
9	Sachanlagen	45,919	46,896	62,002	68,814	70,389
10	Ausrüstungsinvestitionen 1)	9,155	12,337	17,221	20,161	19,743
11	Bauinvestitionen	36,764	34,559	44,781	48,653	50,646
12	Geistiges Eigentum	8,221	16,994	20,851	21,559	22,440
13	+ Vorratsveränderungen und Nettozugang an Wertsachen	- 0,031	- 0,253	0,626	1,695	- 0,273
14	= Bruttoinvestitionen	54,109	63,637	83,479	92,068	92,556
Bund						
15	Bruttoanlageinvestitionen	12,759	19,443	25,476	27,129	28,530
16	Sachanlagen	9,054	13,237	18,290	19,626	20,560
17	Ausrüstungsinvestitionen 1)	3,262	5,957	8,698	9,260	9,570
18	Bauinvestitionen	5,792	7,280	9,592	10,366	10,990
19	Geistiges Eigentum	3,705	6,206	7,186	7,503	7,970
20	+ Vorratsveränderungen und Nettozugang an Wertsachen	- 0,040	- 0,339	0,094	1,256	0,078
21	= Bruttoinvestitionen	12,719	19,104	25,570	28,385	28,608
Länder						
22	Bruttoanlageinvestitionen	13,177	22,738	27,834	29,575	29,413
23	Sachanlagen	9,031	12,674	14,991	16,282	15,763
24	Ausrüstungsinvestitionen 1)	3,404	3,751	4,814	6,473	5,361
25	Bauinvestitionen	5,627	8,923	10,177	9,809	10,402
26	Geistiges Eigentum	4,146	10,064	12,843	13,293	13,650
27	+ Vorratsveränderungen und Nettozugang an Wertsachen	- 0,020	0,027	0,300	0,240	- 0,239
28	= Bruttoinvestitionen	13,157	22,765	28,134	29,815	29,174
Gemeinden						
29	Bruttoanlageinvestitionen	28,204	21,709	29,543	33,669	34,886
30	Sachanlagen	27,834	20,985	28,721	32,906	34,066
31	Ausrüstungsinvestitionen 1)	2,489	2,629	3,709	4,428	4,812
32	Bauinvestitionen	25,345	18,356	25,012	28,478	29,254
33	Geistiges Eigentum	0,370	0,724	0,822	0,763	0,820
34	+ Vorratsveränderungen und Nettozugang an Wertsachen	0,029	0,059	0,232	0,199	- 0,112
35	= Bruttoinvestitionen	28,233	21,768	29,775	33,868	34,774
Sozialversicherung						
36	Bruttoanlageinvestitionen	1,178	0,875	0,931	1,152	0,812
37	Sachanlagen	1,113	0,745	0,763	0,983	0,642
38	Ausrüstungsinvestitionen 1)	0,153	0,397	0,389	0,521	0,309
39	Bauinvestitionen	0,960	0,348	0,374	0,462	0,333
40	Geistiges Eigentum	0,065	0,130	0,168	0,169	0,170
41	+ Vorratsveränderungen und Nettozugang an Wertsachen	-	-	-	-	-
42	= Bruttoinvestitionen	1,178	0,875	0,931	1,152	0,812

1) Einschl. militärischer Waffensysteme.

1992	2015	2019	2020	2021	Anlagearten	Lfd. Nr.
6	7	8	9	10		

Veränderung gegenüber dem Vorjahr in %

1992	2015	2019	2020	2021	Anlagearten	Lfd. Nr.
6	7	8	9	10		
Staat insgesamt						
11,1	5,5	5,1	9,2	2,3	Bruttoanlageinvestitionen	1
12,4	5,7	5,4	11,2	1,8	Sachanlagen	2
2,8	21,0	3,7	17,4	- 3,0	Ausrüstungsinvestitionen 1)	3
15,1	1,0	6,1	8,8	3,8	Bauinvestitionen	4
4,3	4,9	4,4	3,4	4,1	Geistiges Eigentum	5
x	x	x	x	x	+ Vorratsveränderungen und Nettozugang an Wertsachen	6
12,4	6,6	7,5	10,4	0,2	= Bruttoinvestitionen	7
Gebietskörperschaften						
10,9	5,8	5,3	9,1	2,7	Bruttoanlageinvestitionen	8
12,2	6,2	5,6	11,0	2,3	Sachanlagen	9
2,7	20,7	4,3	17,1	- 2,1	Ausrüstungsinvestitionen 1)	10
14,8	1,8	6,0	8,6	4,1	Bauinvestitionen	11
4,3	4,9	4,4	3,4	4,1	Geistiges Eigentum	12
x	x	x	x	x	+ Vorratsveränderungen und Nettozugang an Wertsachen	13
12,2	7,0	7,7	10,3	0,5	= Bruttoinvestitionen	14
Bund						
4,6	6,0	- 1,0	6,5	5,2	Bruttoanlageinvestitionen	15
7,0	7,1	- 2,9	7,3	4,8	Sachanlagen	16
-11,2	35,8	- 3,7	6,5	3,3	Ausrüstungsinvestitionen 1)	17
20,9	- 8,7	- 2,1	8,1	6,0	Bauinvestitionen	18
- 0,8	3,8	3,9	4,4	6,2	Geistiges Eigentum	19
x	x	x	x	x	+ Vorratsveränderungen und Nettozugang an Wertsachen	20
7,2	8,0	2,5	11,0	0,8	= Bruttoinvestitionen	21
Länder						
13,3	10,4	6,3	6,3	- 0,5	Bruttoanlageinvestitionen	22
15,5	14,6	7,7	8,6	- 3,2	Sachanlagen	23
14,1	9,5	15,4	34,5	-17,2	Ausrüstungsinvestitionen 1)	24
16,3	17,0	4,4	- 3,6	6,0	Bauinvestitionen	25
8,9	5,6	4,8	3,5	2,7	Geistiges Eigentum	26
x	x	x	x	x	+ Vorratsveränderungen und Nettozugang an Wertsachen	27
14,9	11,4	8,5	6,0	- 2,1	= Bruttoinvestitionen	28
Gemeinden						
12,9	1,3	10,3	14,0	3,6	Bruttoanlageinvestitionen	29
12,9	1,2	10,5	14,6	3,5	Sachanlagen	30
10,3	9,3	12,2	19,4	8,7	Ausrüstungsinvestitionen 1)	31
13,2	0,1	10,3	13,9	2,7	Bauinvestitionen	32
9,1	5,2	2,2	- 7,2	7,5	Geistiges Eigentum	33
x	x	x	x	x	+ Vorratsveränderungen und Nettozugang an Wertsachen	34
13,3	1,9	11,7	13,7	2,7	= Bruttoinvestitionen	35
Sozialversicherung						
23,2	-15,7	- 3,4	23,7	-29,5	Bruttoanlageinvestitionen	36
24,5	-18,7	- 6,0	28,8	-34,7	Sachanlagen	37
6,3	29,3	-18,4	33,9	-40,7	Ausrüstungsinvestitionen 1)	38
28,0	-42,9	11,6	23,5	-27,9	Bauinvestitionen	39
4,8	6,6	10,5	0,6	0,6	Geistiges Eigentum	40
-	-	-	-	-	+ Vorratsveränderungen und Nettozugang an Wertsachen	41
23,2	-15,7	- 3,4	23,7	-29,5	= Bruttoinvestitionen	42

3. Investitionen nach Sektoren

3.6. Investitionen des Staates nach Teilspektoren und Anlagearten in jeweiligen Preisen

3.6.2 Nettoinvestitionen

Lfd. Nr.	Anlagearten	1992	2015	2019	2020	2021
		1	2	3	4	5
Mrd. EUR						
Staat insgesamt						
1	Nettoanlageinvestitionen	14,835	- 2,179	4,387	9,606	5,812
2	Sachanlagen	14,222	- 4,751	1,247	6,631	3,242
3	Ausrüstungsinvestitionen 1)	1,530	3,085	5,893	8,084	6,218
4	Bauinvestitionen	12,692	- 7,836	- 4,646	- 1,453	- 2,976
5	Geistiges Eigentum	0,613	2,572	3,140	2,975	2,570
6	+ Vorratsveränderungen und Nettozugang an Wertsachen	- 0,031	- 0,253	0,626	1,695	- 0,273
7	= Nettoinvestitionen	14,804	- 2,432	5,013	11,301	5,539
Gebietskörperschaften						
8	Nettoanlageinvestitionen	14,159	- 1,894	4,751	9,778	6,397
9	Sachanlagen	13,561	- 4,466	1,633	6,819	3,838
10	Ausrüstungsinvestitionen 1)	1,449	2,968	5,835	7,912	6,276
11	Bauinvestitionen	12,112	- 7,434	- 4,202	- 1,093	- 2,438
12	Geistiges Eigentum	0,598	2,572	3,118	2,959	2,559
13	+ Vorratsveränderungen und Nettozugang an Wertsachen	- 0,031	- 0,253	0,626	1,695	- 0,273
14	= Nettoinvestitionen	14,128	- 2,147	5,377	11,473	6,124
Bund						
15	Nettoanlageinvestitionen	- 0,123	1,902	4,318	5,170	4,975
16	Sachanlagen	0,115	0,903	3,298	4,066	3,798
17	Ausrüstungsinvestitionen 1)	- 0,978	1,742	3,432	3,599	3,325
18	Bauinvestitionen	1,093	- 0,839	- 0,134	0,467	0,473
19	Geistiges Eigentum	- 0,238	0,999	1,020	1,104	1,177
20	+ Vorratsveränderungen und Nettozugang an Wertsachen	- 0,040	- 0,339	0,094	1,256	0,078
21	= Nettoinvestitionen	- 0,163	1,563	4,412	6,426	5,053
Länder						
22	Nettoanlageinvestitionen	4,052	3,380	4,160	4,825	2,740
23	Sachanlagen	3,288	1,886	2,155	2,983	1,410
24	Ausrüstungsinvestitionen 1)	1,608	0,599	1,213	2,614	1,161
25	Bauinvestitionen	1,680	1,287	0,942	0,369	0,249
26	Geistiges Eigentum	0,764	1,494	2,005	1,842	1,330
27	+ Vorratsveränderungen und Nettozugang an Wertsachen	- 0,020	0,027	0,300	0,240	- 0,239
28	= Nettoinvestitionen	4,032	3,407	4,460	5,065	2,501
Gemeinden						
29	Nettoanlageinvestitionen	10,230	- 7,176	- 3,727	- 0,217	- 1,318
30	Sachanlagen	10,158	- 7,255	- 3,820	- 0,230	- 1,370
31	Ausrüstungsinvestitionen 1)	0,819	0,627	1,190	1,699	1,790
32	Bauinvestitionen	9,339	- 7,882	- 5,010	- 1,929	- 3,160
33	Geistiges Eigentum	0,072	0,079	0,093	0,013	0,052
34	+ Vorratsveränderungen und Nettozugang an Wertsachen	0,029	0,059	0,232	0,199	- 0,112
35	= Nettoinvestitionen	10,259	- 7,117	- 3,495	- 0,018	- 1,430
Sozialversicherung						
36	Nettoanlageinvestitionen	0,676	- 0,285	- 0,364	- 0,172	- 0,585
37	Sachanlagen	0,661	- 0,285	- 0,386	- 0,188	- 0,596
38	Ausrüstungsinvestitionen 1)	0,081	0,117	0,058	0,172	- 0,058
39	Bauinvestitionen	0,580	- 0,402	- 0,444	- 0,360	- 0,538
40	Geistiges Eigentum	0,015	0,000	0,022	0,016	0,011
41	+ Vorratsveränderungen und Nettozugang an Wertsachen	-	-	-	-	-
42	= Nettoinvestitionen	0,676	- 0,285	- 0,364	- 0,172	- 0,585

1) Einschl. militärischer Waffensysteme.

1992	2015	2019	2020	2021	Anlagearten	Lfd. Nr.
6	7	8	9	10		

Veränderung gegenüber dem Vorjahr in Mrd. EUR

1992	2015	2019	2020	2021	Anlagearten	Lfd. Nr.
6	7	8	9	10		
Staat insgesamt						
2,856	1,705	0,048	5,219	- 3,794	Nettoanlageinvestitionen	1
2,951	1,522	0,075	5,384	- 3,389	Sachanlagen	2
- 0,076	1,869	- 0,070	2,191	- 1,866	Ausrüstungsinvestitionen 1)	3
3,027	- 0,347	0,145	3,193	- 1,523	Bauinvestitionen	4
- 0,095	0,183	- 0,027	- 0,165	- 0,405	Geistiges Eigentum	5
0,548	0,616	1,809	1,069	- 1,968	+ Vorratsveränderungen und Nettozugang an Wertsachen	6
3,404	2,321	1,857	6,288	- 5,762	= Nettoinvestitionen	7
Gebietskörperschaften						
2,690	1,890	0,128	5,027	- 3,381	Nettoanlageinvestitionen	8
2,779	1,717	0,164	5,186	- 2,981	Sachanlagen	9
- 0,075	1,790	0,035	2,077	- 1,636	Ausrüstungsinvestitionen 1)	10
2,854	- 0,073	0,129	3,109	- 1,345	Bauinvestitionen	11
- 0,089	0,173	- 0,036	- 0,159	- 0,400	Geistiges Eigentum	12
0,548	0,616	1,809	1,069	- 1,968	+ Vorratsveränderungen und Nettozugang an Wertsachen	13
3,238	2,506	1,937	6,096	- 5,349	= Nettoinvestitionen	14
Bund						
0,177	0,641	- 1,446	0,852	- 0,195	Nettoanlageinvestitionen	15
0,296	0,594	- 1,432	0,768	- 0,268	Sachanlagen	16
- 0,399	1,426	- 0,671	0,167	- 0,274	Ausrüstungsinvestitionen 1)	17
0,695	- 0,832	- 0,761	0,601	0,006	Bauinvestitionen	18
- 0,119	0,047	- 0,014	0,084	0,073	Geistiges Eigentum	19
0,294	0,300	0,892	1,162	- 1,178	+ Vorratsveränderungen und Nettozugang an Wertsachen	20
0,471	0,941	- 0,554	2,014	- 1,373	= Nettoinvestitionen	21
Länder						
0,740	1,412	0,377	0,665	- 2,085	Nettoanlageinvestitionen	22
0,709	1,304	0,389	0,828	- 1,573	Sachanlagen	23
0,219	0,224	0,484	1,401	- 1,453	Ausrüstungsinvestitionen 1)	24
0,490	1,080	- 0,095	- 0,573	- 0,120	Bauinvestitionen	25
0,031	0,108	- 0,012	- 0,163	- 0,512	Geistiges Eigentum	26
0,153	0,190	0,557	- 0,060	- 0,479	+ Vorratsveränderungen und Nettozugang an Wertsachen	27
0,893	1,602	0,934	0,605	- 2,564	= Nettoinvestitionen	28
Gemeinden						
1,773	- 0,163	1,197	3,510	- 1,101	Nettoanlageinvestitionen	29
1,774	- 0,181	1,207	3,590	- 1,140	Sachanlagen	30
0,105	0,140	0,222	0,509	0,091	Ausrüstungsinvestitionen 1)	31
1,669	- 0,321	0,985	3,081	- 1,231	Bauinvestitionen	32
- 0,001	0,018	- 0,010	- 0,080	0,039	Geistiges Eigentum	33
0,101	0,126	0,360	- 0,033	- 0,311	+ Vorratsveränderungen und Nettozugang an Wertsachen	34
1,874	- 0,037	1,557	3,477	- 1,412	= Nettoinvestitionen	35
Sozialversicherung						
0,166	- 0,185	- 0,080	0,192	- 0,413	Nettoanlageinvestitionen	36
0,172	- 0,195	- 0,089	0,198	- 0,408	Sachanlagen	37
- 0,001	0,079	- 0,105	0,114	- 0,230	Ausrüstungsinvestitionen 1)	38
0,173	- 0,274	0,016	0,084	- 0,178	Bauinvestitionen	39
- 0,006	0,010	0,009	- 0,006	- 0,005	Geistiges Eigentum	40
-	-	-	-	-	+ Vorratsveränderungen und Nettozugang an Wertsachen	41
0,166	- 0,185	- 0,080	0,192	- 0,413	= Nettoinvestitionen	42

3. Investitionen nach Sektoren

3.7 Bruttoinvestitionen des Staates nach Teilsektoren und Aufgabenbereichen in jeweiligen Preisen

COFOG Nr.	Aufgabenbereiche	1992	2015	2019	2020	2021
		1	2	3	4	5
Mrd. EUR						
01	Allgemeine öffentliche Verwaltung	8,934	16,694	22,766	25,134	25,842
02	Verteidigung	4,007	5,705	7,978	8,337	10,111
03	Öffentliche Ordnung und Sicherheit	2,012	2,511	3,871	4,516	4,947
04	Wirtschaftliche Angelegenheiten	17,004	19,388	24,809	25,512	23,503
05	Umweltschutz	8,143	3,248	3,396	3,697	2,799
06	Wohnungswesen und kommunale Einrichtungen	2,969	1,774	2,432	2,763	2,911
07	Gesundheitswesen	1,025	1,402	1,766	3,791	3,867
08	Freizeitgestaltung, Sport, Kultur und Religion	2,647	3,561	4,062	4,515	4,625
09	Bildungswesen	6,597	8,441	11,742	13,176	12,954
10	Soziale Sicherung	1,949	1,788	1,588	1,779	1,809
	Insgesamt	55,287	64,512	84,410	93,220	93,368
Bund						
01	Allgemeine öffentliche Verwaltung	2,199	4,192	5,691	6,361	7,212
02	Verteidigung	4,007	5,705	7,978	8,337	10,111
03	Öffentliche Ordnung und Sicherheit	0,152	0,237	0,520	0,704	1,140
04	Wirtschaftliche Angelegenheiten	5,647	6,581	8,878	9,011	7,056
05	Umweltschutz	0,220	1,386	1,175	1,251	0,299
06	Wohnungswesen und kommunale Einrichtungen	0,027	0,079	0,093	0,099	0,102
07	Gesundheitswesen	0,258	0,642	0,797	2,112	2,024
08	Freizeitgestaltung, Sport, Kultur und Religion	0,155	0,155	0,222	0,249	0,283
09	Bildungswesen	0,030	0,077	0,144	0,172	0,228
10	Soziale Sicherung	0,024	0,050	0,072	0,089	0,153
	Insgesamt	12,719	19,104	25,570	28,385	28,608
Länder						
01	Allgemeine öffentliche Verwaltung	4,889	10,196	12,506	13,218	13,411
02	Verteidigung	-	-	-	-	-
03	Öffentliche Ordnung und Sicherheit	0,997	1,055	1,558	1,753	1,630
04	Wirtschaftliche Angelegenheiten	3,189	5,620	7,116	6,685	6,156
05	Umweltschutz	0,301	0,252	0,470	0,498	0,485
06	Wohnungswesen und kommunale Einrichtungen	0,164	0,082	0,313	0,262	0,414
07	Gesundheitswesen	0,097	0,161	0,329	0,816	1,220
08	Freizeitgestaltung, Sport, Kultur und Religion	0,528	1,200	1,320	1,473	1,348
09	Bildungswesen	2,786	3,714	4,262	4,804	4,197
10	Soziale Sicherung	0,206	0,485	0,260	0,306	0,313
	Insgesamt	13,157	22,765	28,134	29,815	29,174
Gemeinden						
01	Allgemeine öffentliche Verwaltung	1,846	2,306	4,569	5,555	5,219
02	Verteidigung	-	-	-	-	-
03	Öffentliche Ordnung und Sicherheit	0,863	1,219	1,793	2,059	2,177
04	Wirtschaftliche Angelegenheiten	8,168	7,187	8,815	9,816	10,291
05	Umweltschutz	7,622	1,610	1,751	1,948	2,015
06	Wohnungswesen und kommunale Einrichtungen	2,778	1,613	2,026	2,402	2,395
07	Gesundheitswesen	0,161	0,068	0,077	0,092	0,104
08	Freizeitgestaltung, Sport, Kultur und Religion	1,964	2,206	2,520	2,793	2,994
09	Bildungswesen	3,781	4,650	7,336	8,200	8,529
10	Soziale Sicherung	1,050	0,909	0,888	1,003	1,050
	Insgesamt	28,233	21,768	29,775	33,868	34,774
Sozialversicherung						
01	Allgemeine öffentliche Verwaltung	-	-	-	-	-
02	Verteidigung	-	-	-	-	-
03	Öffentliche Ordnung und Sicherheit	-	-	-	-	-
04	Wirtschaftliche Angelegenheiten	-	-	-	-	-
05	Umweltschutz	-	-	-	-	-
06	Wohnungswesen und kommunale Einrichtungen	-	-	-	-	-
07	Gesundheitswesen	0,509	0,531	0,563	0,771	0,519
08	Freizeitgestaltung, Sport, Kultur und Religion	-	-	-	-	-
09	Bildungswesen	-	-	-	-	-
10	Soziale Sicherung	0,669	0,344	0,368	0,381	0,293
	Insgesamt	1,178	0,875	0,931	1,152	0,812

1992	2015	2019	2020	2021	Aufgabenbereiche	COFOG Nr.
6	7	8	9	10		

Veränderung gegenüber dem Vorjahr in %

17,1	11,9	10,3	10,4	2,8	Staat insgesamt	
-13,0	29,3	-10,4	4,5	21,3	Allgemeine öffentliche Verwaltung	01
19,3	- 3,8	14,1	16,7	9,5	Verteidigung	02
18,4	3,8	9,3	2,8	- 7,9	Öffentliche Ordnung und Sicherheit	03
16,6	- 2,5	2,1	8,9	-24,3	Wirtschaftliche Angelegenheiten	04
0,8	- 5,6	4,7	13,6	5,4	Umweltschutz	05
22,6	- 4,7	5,1	114,7	2,0	Wohnungswesen und kommunale Einrichtungen	06
5,4	15,7	4,3	11,2	2,4	Gesundheitswesen	07
24,4	- 5,6	16,3	12,2	- 1,7	Freizeitgestaltung, Sport, Kultur und Religion	08
-16,2	47,4	2,5	12,0	1,7	Bildungswesen	09
12,4	6,6	7,5	10,4	0,2	Soziale Sicherung	10
					Insgesamt	
					Bund	
- 2,7	- 0,1	10,2	11,8	13,4	Allgemeine öffentliche Verwaltung	01
-13,0	29,3	-10,4	4,5	21,3	Verteidigung	02
22,6	-27,5	24,7	35,4	61,9	Öffentliche Ordnung und Sicherheit	03
35,1	3,6	11,0	1,5	-21,7	Wirtschaftliche Angelegenheiten	04
- 4,3	- 3,8	-10,5	6,5	-76,1	Umweltschutz	05
3,8	1,3	5,7	6,5	3,0	Wohnungswesen und kommunale Einrichtungen	06
2,8	0,8	8,9	165,0	- 4,2	Gesundheitswesen	07
4,0	4,0	24,7	12,2	13,7	Freizeitgestaltung, Sport, Kultur und Religion	08
42,9	11,6	48,5	19,4	32,6	Bildungswesen	09
26,3	66,7	18,0	23,6	71,9	Soziale Sicherung	10
7,2	8,0	2,5	11,0	0,8	Insgesamt	
					Länder	
13,1	16,1	6,9	5,7	1,5	Allgemeine öffentliche Verwaltung	01
x	x	x	x	x	Verteidigung	02
23,7	- 0,6	14,2	12,5	- 7,0	Öffentliche Ordnung und Sicherheit	03
20,1	0,7	8,9	- 6,1	- 7,9	Wirtschaftliche Angelegenheiten	04
- 5,0	13,0	5,4	6,0	- 2,6	Umweltschutz	05
23,3	9,3	2,0	-16,3	58,0	Wohnungswesen und kommunale Einrichtungen	06
- 7,6	36,4	20,1	148,0	49,5	Gesundheitswesen	07
7,8	52,9	0,4	11,6	- 8,5	Freizeitgestaltung, Sport, Kultur und Religion	08
17,4	0,6	14,6	12,7	-12,6	Bildungswesen	09
-17,6	333,0	- 1,1	17,7	2,3	Soziale Sicherung	10
14,9	11,4	8,5	6,0	- 2,1	Insgesamt	
					Gemeinden	
76,0	19,0	21,1	21,6	- 6,0	Allgemeine öffentliche Verwaltung	01
x	x	x	x	x	Verteidigung	02
14,2	- 0,2	11,2	14,8	5,7	Öffentliche Ordnung und Sicherheit	03
8,5	6,6	8,0	11,4	4,8	Wirtschaftliche Angelegenheiten	04
18,4	- 3,5	11,7	11,3	3,4	Umweltschutz	05
- 0,3	- 6,6	5,1	18,6	- 0,3	Wohnungswesen und kommunale Einrichtungen	06
- 9,0	70,0	20,3	19,5	13,0	Gesundheitswesen	07
4,9	2,8	4,9	10,8	7,2	Freizeitgestaltung, Sport, Kultur und Religion	08
30,0	-10,2	16,8	11,8	4,0	Bildungswesen	09
-25,2	28,2	1,8	13,0	4,7	Soziale Sicherung	10
13,3	1,9	11,7	13,7	2,7	Insgesamt	
					Sozialversicherung	
x	x	x	x	x	Allgemeine öffentliche Verwaltung	01
x	x	x	x	x	Verteidigung	02
x	x	x	x	x	Öffentliche Ordnung und Sicherheit	03
x	x	x	x	x	Wirtschaftliche Angelegenheiten	04
x	x	x	x	x	Umweltschutz	05
x	x	x	x	x	Wohnungswesen und kommunale Einrichtungen	06
68,0	-21,4	- 7,9	36,9	-32,7	Gesundheitswesen	07
x	x	x	x	x	Freizeitgestaltung, Sport, Kultur und Religion	08
x	x	x	x	x	Bildungswesen	09
2,5	- 5,0	4,2	3,5	-23,1	Soziale Sicherung	10
23,2	-15,7	- 3,4	23,7	-29,5	Insgesamt	

3. Investitionen nach Sektoren

3.8 Nettoanlageinvestitionen nach Sektoren und Gütergruppen in jeweiligen Preisen

Lfd. Nr.	Anlagearten	1992	2015	2019	2020	2021
		1	2	3	4	5
		Mrd. EUR				
Volkswirtschaft insgesamt						
1	Sachanlagen	152,008	49,247	77,524	58,527	64,805
2	Nutztiere und Nutzpflanzungen	- 0,034	0,038	- 0,280	- 0,218	- 0,134
3	Ausrüstungen 1)	38,537	20,865	31,322	0,877	6,041
4	Bauten	113,505	28,344	46,482	57,868	58,898
5	Wohnbauten	62,663	40,517	55,883	64,232	67,987
6	Nichtwohnbauten	50,842	-12,173	- 9,401	- 6,364	- 9,089
7	Geistiges Eigentum	9,377	13,831	24,471	15,958	14,068
8	Nettoanlageinvestitionen insgesamt	161,385	63,078	101,995	74,485	78,873
Veränderung gegenüber dem Vorjahr (absolut)						
9	Sachanlagen	11,757	- 0,833	- 1,310	-18,997	6,278
11	Ausrüstungen 1)	-11,161	6,232	- 2,821	-30,445	5,164
12	Bauten	22,917	- 7,003	1,618	11,386	1,030
13	Wohnbauten	11,758	- 3,019	2,297	8,349	3,755
14	Nichtwohnbauten	11,159	- 3,984	- 0,679	3,037	- 2,725
15	Geistiges Eigentum	0,803	2,096	4,221	- 8,513	- 1,890
16	Nettoanlageinvestitionen insgesamt	12,560	1,263	2,911	-27,510	4,388
Sektor Nichtfinanzielle Kapitalgesellschaften						
17	Sachanlagen	66,333	28,198	47,090	20,409	28,082
18	Nutztiere und Nutzpflanzungen	0,007	0,029	- 0,097	- 0,072	- 0,038
19	Ausrüstungen 1)	33,123	15,425	24,641	- 6,618	- 0,274
20	Bauten	33,203	12,744	22,546	27,099	28,394
21	Wohnbauten	5,320	14,890	23,322	26,552	27,785
22	Nichtwohnbauten	27,883	- 2,146	- 0,776	0,547	0,609
23	Geistiges Eigentum	7,502	11,035	20,801	12,520	11,076
24	Nettoanlageinvestitionen insgesamt	73,835	39,233	67,891	32,929	39,158
Veränderung gegenüber dem Vorjahr (absolut)						
25	Sachanlagen	- 1,715	3,835	- 0,117	-26,681	7,673
27	Ausrüstungen 1)	-10,052	4,629	- 1,713	-31,259	6,344
28	Bauten	8,337	- 0,768	1,639	4,553	1,295
29	Wohnbauten	2,978	1,428	3,307	3,230	1,233
30	Nichtwohnbauten	5,359	- 2,196	- 1,668	1,323	0,062
31	Geistiges Eigentum	0,493	1,688	4,118	- 8,281	- 1,444
32	Nettoanlageinvestitionen insgesamt	- 1,222	5,523	4,001	-34,962	6,229
Sektor Finanzielle Kapitalgesellschaften						
33	Sachanlagen	4,790	1,533	2,223	1,815	1,005
34	Nutztiere und Nutzpflanzungen	-	-	-	-	-
35	Ausrüstungen	1,189	1,502	2,295	1,774	1,414
36	Bauten	3,601	0,031	- 0,072	0,041	- 0,409
37	Wohnbauten	0,438	0,172	0,401	0,449	0,500
38	Nichtwohnbauten	3,163	- 0,141	- 0,473	- 0,408	- 0,909
39	Geistiges Eigentum	0,112	0,079	0,191	0,093	0,094
40	Nettoanlageinvestitionen insgesamt	4,902	1,612	2,414	1,908	1,099
Veränderung gegenüber dem Vorjahr (absolut)						
41	Sachanlagen	1,515	0,336	1,976	- 0,408	- 0,810
43	Ausrüstungen	0,198	0,603	0,849	- 0,521	- 0,360
44	Bauten	1,317	- 0,267	1,127	0,113	- 0,450
45	Wohnbauten	0,150	- 0,034	0,028	0,048	0,051
46	Nichtwohnbauten	1,167	- 0,233	1,099	0,065	- 0,501
47	Geistiges Eigentum	- 0,029	0,095	0,151	- 0,098	0,001
48	Nettoanlageinvestitionen insgesamt	1,486	0,431	2,127	- 0,506	- 0,809

1) Einschl. militärischer Waffensysteme.

1992	2015	2019	2020	2021	Anlagearten	Lfd. Nr.
1	2	3	4	5		
Mrd. EUR						
Sektor Staat						
14,222	- 4,751	1,247	6,631	3,242	Sachanlagen	1
-	-	-	-	-	Nutztiere und Nutzpflanzen	2
1,530	3,085	5,893	8,084	6,218	Ausrüstungen 1)	3
12,692	- 7,836	- 4,646	- 1,453	- 2,976	Bauten	4
0,949	0,165	0,382	0,564	0,668	Wohnbauten	5
11,743	- 8,001	- 5,028	- 2,017	- 3,644	Nichtwohnbauten	6
0,613	2,572	3,140	2,975	2,570	Geistiges Eigentum	7
14,835	- 2,179	4,387	9,606	5,812	Nettoanlageinvestitionen insgesamt	8
Veränderung gegenüber dem Vorjahr (absolut)						
-44,305	1,522	0,075	5,384	- 3,389	Sachanlagen	9
0,653	1,869	- 0,070	2,191	- 1,866	Ausrüstungen 1)	11
-45,176	- 0,347	0,145	3,193	- 1,523	Bauten	12
-63,283	- 0,040	0,050	0,182	0,104	Wohnbauten	13
18,107	- 0,307	0,095	3,011	- 1,627	Nichtwohnbauten	14
-15,345	0,183	- 0,027	- 0,165	- 0,405	Geistiges Eigentum	15
-59,650	1,705	0,048	5,219	- 3,794	Nettoanlageinvestitionen insgesamt	16
Sektor Private Haushalte (S14) und Sektor Private Organisationen ohne Erwerbszweck (S15)						
66,663	24,267	26,964	29,672	32,476	Sachanlagen	17
- 0,041	0,009	- 0,183	- 0,146	- 0,096	Nutztiere und Nutzpflanzen	18
2,695	0,853	- 1,507	- 2,363	- 1,317	Ausrüstungen 1)	19
64,009	23,405	28,654	32,181	33,889	Bauten	20
55,956	25,290	31,778	36,667	39,034	Wohnbauten	21
8,053	- 1,885	- 3,124	- 4,486	- 5,145	Nichtwohnbauten	22
1,150	0,145	0,339	0,370	0,328	Geistiges Eigentum	23
67,813	24,412	27,303	30,042	32,804	Nettoanlageinvestitionen insgesamt	24
Veränderung gegenüber dem Vorjahr (absolut)						
46,254	- 6,526	- 3,244	2,708	2,804	Sachanlagen	25
9,313	- 0,869	- 1,887	- 0,856	1,046	Ausrüstungen 1)	27
36,910	- 5,621	- 1,293	3,527	1,708	Bauten	28
29,404	- 4,373	- 1,088	4,889	2,367	Wohnbauten	29
7,506	- 1,248	- 0,205	- 1,362	- 0,659	Nichtwohnbauten	30
-11,370	0,130	- 0,021	0,031	- 0,042	Geistiges Eigentum	31
34,884	- 6,396	- 3,265	2,739	2,762	Nettoanlageinvestitionen insgesamt	32
Nachrichtlich: Nichtstaatliche Sektoren						
137,786	53,998	76,277	51,896	61,563	Sachanlagen	33
- 0,034	0,038	- 0,280	- 0,218	- 0,134	Nutztiere und Nutzpflanzen	34
37,007	17,780	25,429	- 7,207	- 0,177	Ausrüstungen	35
100,813	36,180	51,128	59,321	61,874	Bauten	36
61,714	40,352	55,501	63,668	67,319	Wohnbauten	37
39,099	- 4,172	- 4,373	- 4,347	- 5,445	Nichtwohnbauten	38
8,764	11,259	21,331	12,983	11,498	Geistiges Eigentum	39
146,550	65,257	97,608	64,879	73,061	Nettoanlageinvestitionen insgesamt	40
Veränderung gegenüber dem Vorjahr (absolut)						
135,971	- 2,355	- 1,385	-24,381	9,667	Sachanlagen	41
35,233	4,363	- 2,751	-32,636	7,030	Ausrüstungen	43
100,772	- 6,656	1,473	8,193	2,553	Bauten	44
61,265	- 2,979	2,247	8,167	3,651	Wohnbauten	45
39,507	- 3,677	- 0,774	0,026	- 1,098	Nichtwohnbauten	46
8,671	1,913	4,248	- 8,348	- 1,485	Geistiges Eigentum	47
144,642	- 0,442	2,863	-32,729	8,182	Nettoanlageinvestitionen insgesamt	48

4. Investitionen nach Gütergruppen

4.1 Bruttoanlageinvestitionen in jeweiligen Preisen

Lfd. Nr.	Wirtschaftsgliederung	1992	2015	2019	2020	2021
		1	2	3	4	5
Mrd. EUR						
1	Sachanlagen	380,777	498,539	604,808	602,482	646,370
2	Nutztiere und Nutzpflanzen	0,139	0,353	0,106	0,168	0,256
3	Ausrüstungen 1)	154,904	206,943	241,229	217,525	229,414
4	IKT und sonstige Maschinen und Geräte 1)	120,937	148,768	163,150	153,688	...
5	Metallerzeugnisse	5,616	7,145	8,131	7,204	...
6	DV-Geräte, elektron. und optische Erzeugnisse	28,148	29,832	30,755	32,138	...
7	Elektrische Ausrüstungen	9,793	12,648	12,739	12,777	...
8	Maschinen	50,016	58,979	66,254	58,711	...
9	Möbel	9,754	8,672	9,589	9,453	...
10	Waren a.n.g.	4,287	10,242	11,583	11,752	...
11	Reparatur, Instandhaltung und Installation von Maschinen und Ausrüstungen (inkl. Wartung)	10,057	14,867	16,127	14,731	...
12	Sonstige Maschinen und Geräte 1)	3,266	6,383	7,972	6,922	...
13	Fahrzeuge	33,967	58,175	78,079	63,837	...
14	Kraftwagen und Kraftwagenteile	27,818	43,442	60,175	47,699	...
15	Sonstige Fahrzeuge	6,149	14,733	17,904	16,138	...
16	Bauten	225,734	291,243	363,473	384,789	416,700
17	Wohnbauten	112,514	175,365	222,382	236,993	258,520
18	Nichtwohnbauten	113,220	115,878	141,091	147,796	158,180
19	Hochbau	72,022	77,267	90,816	94,417	100,755
20	Tiefbau	41,198	38,611	50,275	53,379	57,425
21	Geistiges Eigentum	48,162	107,297	137,553	133,665	137,434
22	darunter: Forschung und Entwicklung	35,047	79,020	103,206	100,475	103,453
23	Software und Datenbanken	8,563	23,186	29,137	28,160	28,836
24	Bruttoanlageinvestitionen	428,939	605,836	742,361	736,147	783,804
Nachrichtlich:						
25	Ausrüstungsinvestitionen in IKT	24,417	19,962	22,231	23,211	...
26	Neue Ausrüstungen 1) 2)	163,707	230,644	267,098	245,217	256,130
27	Maschinen und Geräte 1)	121,420	149,937	164,202	154,590	...
28	Fahrzeuge	42,287	80,707	102,896	90,627	...
Veränderung gegenüber dem Vorjahr in %						
29	Sachanlagen	8,6	2,4	4,1	- 0,4	7,3
30	Nutztiere und Nutzpflanzen	- 3,5	-14,3	-49,8	58,5	52,4
31	Ausrüstungen 1)	- 1,7	5,4	2,4	- 9,8	5,5
32	IKT und sonstige Maschinen und Geräte 1)	- 0,3	5,4	- 2,2	- 5,8	...
33	Metallerzeugnisse	3,2	- 2,6	- 2,6	-11,4	...
34	DV-Geräte, elektron. und optische Erzeugnisse	- 4,7	11,8	- 2,4	4,5	...
35	Elektrische Ausrüstungen	0,5	2,0	- 3,2	0,3	...
36	Maschinen	- 2,4	2,5	- 1,3	-11,4	...
37	Möbel	11,4	6,6	3,9	- 1,4	...
38	Waren a.n.g.	6,5	5,8	- 5,0	1,5	...
39	Reparatur, Instandhaltung und Installation von Maschinen und Ausrüstungen (inkl. Wartung)	11,8	2,8	1,2	- 8,7	...
40	Sonstige Maschinen und Geräte 1)	- 9,7	28,1	-13,8	-13,2	...
41	Fahrzeuge	- 6,2	5,5	13,5	-18,2	...
42	Kraftwagen und Kraftwagenteile	- 1,6	10,1	12,1	-20,7	...
43	Sonstige Fahrzeuge	-22,4	- 6,1	18,5	- 9,9	...
44	Bauten	17,1	0,4	5,2	5,9	8,3
45	Wohnbauten	17,0	1,1	5,7	6,6	9,1
46	Nichtwohnbauten	17,1	- 0,7	4,4	4,8	7,0
47	Hochbau	16,2	- 0,3	3,8	4,0	6,7
48	Tiefbau	18,7	- 1,5	5,5	6,2	7,6
49	Geistiges Eigentum	9,0	7,6	7,7	- 2,8	2,8
50	darunter: Forschung und Entwicklung	3,9	6,3	6,2	- 2,6	3,0
51	Software und Datenbanken	5,4	12,9	13,8	- 3,4	2,4
52	Bruttoanlageinvestitionen	8,7	3,3	4,7	- 0,8	6,5
Nachrichtlich:						
53	Ausrüstungsinvestitionen in IKT	- 2,6	8,1	- 1,4	4,4	...
54	Neue Ausrüstungen 1) 2)	- 1,3	6,1	1,8	- 8,2	4,5
55	Maschinen und Geräte 1)	- 0,3	5,2	- 2,2	- 5,9	...
56	Fahrzeuge	- 4,1	7,7	8,9	-11,9	...

1) Einschl. militärischer Waffensysteme.

2) Es gilt: Neue Ausrüstungen zuzüglich Käufe abzüglich Verkäufe von gebrauchten Ausrüstungen ist gleich (Zugang an) Ausrüstungen.

4. Investitionen nach Gütergruppen
4.2 Bruttoanlageinvestitionen, preisbereinigt

Lfd. Nr.	Wirtschaftsgliederung	1992	2015	2019	2020	2021
		1	2	3	4	5
Kettenindex 2015 = 100						
1	Sachanlagen	90,20	100	110,39	108,17	109,54
2	Nutztiere und Nutzpflanzen	179,04	100	6,18	8,57	11,43
3	Ausrüstungen 1)	68,28	100	113,19	100,78	104,29
4	IKT und sonstige Maschinen und Geräte 1)	67,45	100	107,22	99,58	...
5	Metallerzeugnisse	96,38	100	110,70	97,02	...
6	DV-Geräte, elektron. und optische Erzeugnisse	23,57	100	104,85	109,18	...
7	Elektrische Ausrüstungen	88,75	100	99,18	98,49	...
8	Maschinen	109,88	100	109,27	95,03	...
9	Möbel	155,72	100	106,90	104,24	...
10	Waren a.n.g.	45,57	100	112,12	113,31	...
11	Reparatur, Instandhaltung und Installation von Maschinen und Ausrüstungen (inkl. Wartung)	80,02	100	100,66	88,42	...
12	Sonstige Maschinen und Geräte 1)	59,73	100	119,13	102,86	...
13	Fahrzeuge	70,89	100	128,25	103,92	...
14	Kraftwagen und Kraftwagenteile	80,32	100	130,90	102,89	...
15	Sonstige Fahrzeuge	44,78	100	120,67	107,64	...
16	Bauten	110,35	100	108,61	112,87	112,87
17	Wohnbauten	91,76	100	110,60	115,73	116,37
18	Nichtwohnbauten	138,58	100	105,62	108,57	107,60
19	Hochbau	142,13	100	103,18	104,84	102,65
20	Tiefbau	132,40	100	110,46	115,92	117,36
21	Geistiges Eigentum	57,09	100	120,80	116,76	117,95
22	darunter: Forschung und Entwicklung	62,18	100	121,48	117,69	118,69
23	Software und Datenbanken	33,20	100	123,16	118,55	120,60
24	Bruttoanlageinvestitionen	84,40	100	112,21	109,68	111,02
Nachrichtlich:						
25	Ausrüstungsinvestitionen in IKT	31,29	100	112,42	116,63	...
26	Neue Ausrüstungen 1) 2)	66,18	100	112,11	101,67	103,96
27	Maschinen und Geräte 1)	67,36	100	107,00	99,32	...
28	Fahrzeuge	63,68	100	121,47	106,02	...
Veränderung gegenüber dem Vorjahr in %						
29	Sachanlagen	4,3	0,9	1,0	- 2,0	1,3
30	Nutztiere und Nutzpflanzen	2,8	-21,6	-72,5	38,7	33,4
31	Ausrüstungen 1)	- 3,2	4,3	1,0	-11,0	3,5
32	IKT und sonstige Maschinen und Geräte 1)	- 1,3	4,1	- 3,3	- 7,1	...
33	Metallerzeugnisse	0,2	- 3,1	- 3,4	-12,4	...
34	DV-Geräte, elektron. und optische Erzeugnisse	- 0,5	10,6	- 3,0	4,1	...
35	Elektrische Ausrüstungen	- 2,5	- 1,1	- 3,8	- 0,7	...
36	Maschinen	- 5,2	1,6	- 2,6	-13,0	...
37	Möbel	8,2	3,9	2,7	- 2,5	...
38	Waren a.n.g.	4,9	4,6	- 6,2	1,1	...
39	Reparatur, Instandhaltung und Installation von Maschinen und Ausrüstungen (inkl. Wartung)	0,0	2,3	- 1,0	-12,2	...
40	Sonstige Maschinen und Geräte 1)	-10,1	26,4	-14,7	-13,7	...
41	Fahrzeuge	- 9,4	5,0	11,5	-19,0	...
42	Kraftwagen und Kraftwagenteile	- 5,9	9,7	9,8	-21,4	...
43	Sonstige Fahrzeuge	-21,8	- 7,0	17,6	-10,8	...
44	Bauten	10,4	- 1,4	1,0	3,9	...
45	Wohnbauten	10,1	- 0,7	1,4	4,6	0,6
46	Nichtwohnbauten	10,6	- 2,5	0,3	2,8	- 0,9
47	Hochbau	9,5	- 2,4	0,2	1,6	- 2,1
48	Tiefbau	12,6	- 2,9	0,6	4,9	1,2
49	Geistiges Eigentum	6,2	6,0	6,3	- 3,3	1,0
50	darunter: Forschung und Entwicklung	1,0	4,4	4,5	- 3,1	0,8
51	Software und Datenbanken	4,4	12,3	13,0	- 3,7	1,7
52	Bruttoanlageinvestitionen	4,5	1,7	1,9	- 2,3	1,2
Nachrichtlich:						
53	Ausrüstungsinvestitionen in IKT	0,9	9,1	- 2,2	3,7	...
54	Neue Ausrüstungen 1) 2)	- 3,0	5,0	0,3	- 9,3	2,3
55	Maschinen und Geräte 1)	- 1,3	3,9	- 3,4	- 7,2	...
56	Fahrzeuge	- 7,5	7,2	6,9	-12,7	...

1) Einschl. militärischer Waffensysteme.

2) Es gilt: Neue Ausrüstungen zuzüglich Käufe abzüglich Verkäufe von gebrauchten Ausrüstungen ist gleich (Zugang an) Ausrüstungen.

5. Bauinvestitionen
5.1 Neue Bauten nach Bauarten
5.1.1 in jeweiligen Preisen

Jahr, Vierteljahr	Bauinvestitionen (= neue Bauten)	Wohnbauten	Nichtwohnbauten							Nachrichtlich: Hochbau
			zusammen	öffentlicher Bau			gewerblicher Bau			
				zusammen	Hochbau	Tiefbau	zusammen	Hochbau	Tiefbau	
1	2	3	4	5	6	7	8	9	10	

Mrd. EUR

1992	225,734	112,514	113,220	35,518	14,146	21,372	77,702	57,876	19,826	184,536
2015	291,243	175,365	115,878	34,408	12,695	21,713	81,470	64,572	16,898	252,632
2019	363,473	222,382	141,091	43,521	15,009	28,512	97,570	75,807	21,763	313,198
2020	384,789	236,993	147,796	46,548	16,464	30,084	101,248	77,953	23,295	331,410
2021	416,700	258,520	158,180	48,936	17,175	31,761	109,244	83,580	25,664	359,275
2019 1.Vj	82,103	50,694	31,409	8,091	3,110	4,981	23,318	18,568	4,750	72,372
2.Vj	93,907	57,195	36,712	11,486	3,677	7,809	25,226	19,528	5,698	80,400
3.Vj	98,400	60,104	38,296	12,714	4,444	8,270	25,582	19,653	5,929	84,201
4.Vj	89,063	54,389	34,674	11,230	3,778	7,452	23,444	18,058	5,386	76,225
2020 1.Vj	90,601	56,056	34,545	9,197	3,583	5,614	25,348	20,095	5,253	79,734
2.Vj	98,803	60,651	38,152	12,468	4,136	8,332	25,684	19,888	5,796	84,675
3.Vj	99,829	61,273	38,556	13,026	4,597	8,429	25,530	19,249	6,281	85,119
4.Vj	95,556	59,013	36,543	11,857	4,148	7,709	24,686	18,721	5,965	81,882
2021 1.Vj	90,485	56,334	34,151	8,940	3,487	5,453	25,211	19,973	5,238	79,794
2.Vj	108,199	67,014	41,185	13,004	4,295	8,709	28,181	21,427	6,754	92,736
3.Vj	112,629	70,076	42,553	14,049	4,988	9,061	28,504	21,450	7,054	96,514
4.Vj	105,387	65,096	40,291	12,943	4,405	8,538	27,348	20,730	6,618	90,231
2022 1.Vj	106,988	66,685	40,303	10,870	3,982	6,888	29,433	22,849	6,584	93,516
2.Vj	123,583	75,741	47,842	15,102	4,897	10,205	32,740	24,542	8,198	105,180
3.Vj	126,763	78,125	48,638	16,080	5,532	10,548	32,558	24,105	8,453	107,762

Veränderung gegenüber dem entsprechenden Vorjahreszeitraum in %

2019	5,2	5,7	4,4	5,1	4,3	5,5	4,1	3,7	5,5	5,2
2020	5,9	6,6	4,8	7,0	9,7	5,5	3,8	2,8	7,0	5,8
2021	8,3	9,1	7,0	5,1	4,3	5,6	7,9	7,2	10,2	8,4
2019 1.Vj	9,1	9,2	8,9	13,4	6,4	18,3	7,4	6,7	10,0	8,4
2.Vj	4,2	4,5	3,8	3,1	1,3	4,0	4,1	3,5	6,5	4,1
3.Vj	5,1	5,7	4,2	4,9	6,3	4,1	3,8	3,5	4,8	5,2
4.Vj	3,0	4,0	1,5	1,8	3,3	1,1	1,4	1,3	1,8	3,3
2020 1.Vj	10,4	10,6	10,0	13,7	15,2	12,7	8,7	8,2	10,6	10,2
2.Vj	5,2	6,0	3,9	8,5	12,5	6,7	1,8	1,8	1,7	5,3
3.Vj	1,5	1,9	0,7	2,5	3,4	1,9	- 0,2	- 2,1	5,9	1,1
4.Vj	7,3	8,5	5,4	5,6	9,8	3,4	5,3	3,7	10,8	7,4
2021 1.Vj	- 0,1	0,5	- 1,1	- 2,8	- 2,7	- 2,9	- 0,5	- 0,6	- 0,3	0,1
2.Vj	9,5	10,5	7,9	4,3	3,8	4,5	9,7	7,7	16,5	9,5
3.Vj	12,8	14,4	10,4	7,9	8,5	7,5	11,6	11,4	12,3	13,4
4.Vj	10,3	10,3	10,3	9,2	6,2	10,8	10,8	10,7	10,9	10,2
2022 1.Vj	18,2	18,4	18,0	21,6	14,2	26,3	16,7	14,4	25,7	17,2
2.Vj	14,2	13,0	16,2	16,1	14,0	17,2	16,2	14,5	21,4	13,4
3.Vj	12,5	11,5	14,3	14,5	10,9	16,4	14,2	12,4	19,8	11,7

Neue Bauten nach Bauarten, Veränderung gegenüber dem Vorjahr, in %

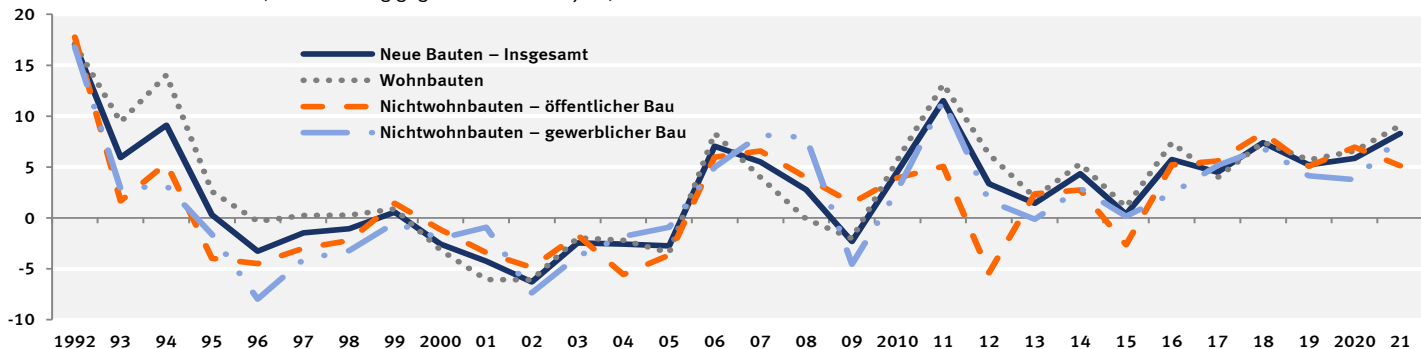

5. Bauinvestitionen
 5.1 Neue Bauten nach Bauarten
 5.1.2 preisbereinigt

Jahr, Vierteljahr	Bauinvestitionen (= neue Bauten)	Wohnbauten	Nichtwohnbauten						Nachrichtlich: Hochbau	
			zusammen	öffentlicher Bau			gewerblicher Bau			
				zusammen	Hochbau	Tiefbau	zusammen	Hochbau		Tiefbau
1	2	3	4	5	6	7	8	9	10	

Kettenindex (2015=100)

1992	110,35	91,76	138,58	141,97	164,98	129,24	137,20	137,58	135,81	106,63
2015	100	100	100	100	100	100	100	100	100	100
2019	108,61	110,60	105,62	108,56	103,76	111,37	104,37	103,07	109,28	108,33
2020	112,87	115,73	108,57	114,80	112,13	116,42	105,91	103,41	115,26	112,41
2021	112,87	116,37	107,60	113,27	108,13	116,29	105,19	101,57	118,70	112,18
2019 1.Vj	99,22	101,92	95,14	81,80	86,85	78,97	100,79	101,99	96,42	101,19
2.Vj	112,55	114,10	110,22	115,00	102,09	122,45	108,20	106,48	114,66	111,55
3.Vj	117,12	119,09	114,15	126,29	122,47	128,55	109,01	106,44	118,68	116,02
4.Vj	105,57	107,30	102,95	111,16	103,65	115,52	99,47	97,37	107,36	104,58
2020 1.Vj	105,80	108,98	101,02	89,98	96,98	86,11	105,77	106,31	103,89	107,69
2.Vj	115,04	117,51	111,30	121,65	111,61	127,43	106,87	104,82	114,57	113,98
3.Vj	118,06	120,68	114,11	129,72	126,41	131,72	107,43	102,83	124,53	116,42
4.Vj	112,60	115,75	107,84	117,86	113,52	120,42	103,56	99,66	118,07	111,54
2021 1.Vj	103,70	107,43	98,08	86,76	92,98	83,29	102,87	103,05	102,25	105,60
2.Vj	120,07	123,58	114,77	123,78	111,31	130,97	110,93	106,57	127,24	118,62
3.Vj	118,74	122,66	112,83	127,41	122,43	130,35	106,64	100,98	127,76	117,11
4.Vj	108,99	111,81	104,73	115,14	105,81	120,54	100,31	95,69	117,56	107,40
2022 1.Vj	106,81	110,61	101,09	93,48	92,40	94,13	104,21	102,07	112,08	107,53
2.Vj	115,49	118,35	111,18	121,18	107,28	129,29	106,96	101,89	125,99	113,59
3.Vj	115,60	119,01	110,45	125,78	117,99	130,34	104,01	97,81	127,36	113,54

Veränderung gegenüber dem entsprechenden Vorjahreszeitraum in %

2019	1,0	1,4	0,3	0,1	0,0	0,1	0,5	0,2	1,4	1,0
2020	3,9	4,6	2,8	5,7	8,1	4,5	1,5	0,3	5,5	3,8
2021	0,0	0,6	- 0,9	- 1,3	- 3,6	- 0,1	- 0,7	- 1,8	3,0	- 0,2
2019 1.Vj	4,0	4,2	3,6	6,9	1,5	10,8	2,6	2,4	3,6	3,6
2.Vj	- 0,4	- 0,1	- 0,8	- 2,5	- 3,1	- 2,2	0,0	- 0,5	1,8	- 0,4
3.Vj	1,1	1,6	0,5	0,2	2,0	- 0,8	0,7	0,4	1,6	1,3
4.Vj	- 0,5	0,3	- 1,6	- 2,1	- 0,3	- 3,0	- 1,4	- 1,5	- 1,3	- 0,2
2020 1.Vj	6,6	6,9	6,2	10,0	11,7	9,0	4,9	4,2	7,7	6,4
2.Vj	2,2	3,0	1,0	5,8	9,3	4,1	- 1,2	- 1,6	- 0,1	2,2
3.Vj	0,8	1,3	- 0,0	2,7	3,2	2,5	- 1,4	- 3,4	4,9	0,3
4.Vj	6,7	7,9	4,7	6,0	9,5	4,2	4,1	2,4	10,0	6,7
2021 1.Vj	- 2,0	- 1,4	- 2,9	- 3,6	- 4,1	- 3,3	- 2,7	- 3,1	- 1,6	- 1,9
2.Vj	4,4	5,2	3,1	1,8	- 0,3	2,8	3,8	1,7	11,1	4,1
3.Vj	0,6	1,6	- 1,1	- 1,8	- 3,1	- 1,0	- 0,7	- 1,8	2,6	0,6
4.Vj	- 3,2	- 3,4	- 2,9	- 2,3	- 6,8	0,1	- 3,1	- 4,0	- 0,4	- 3,7
2022 1.Vj	3,0	3,0	3,1	7,7	- 0,6	13,0	1,3	- 1,0	9,6	1,8
2.Vj	- 3,8	- 4,2	- 3,1	- 2,1	- 3,6	- 1,3	- 3,6	- 4,4	- 1,0	- 4,2
3.Vj	- 2,6	- 3,0	- 2,1	- 1,3	- 3,6	- 0,0	- 2,5	- 3,1	- 0,3	- 3,0

Neue Bauten nach Bauarten, Veränderung gegenüber dem Vorjahr, in %

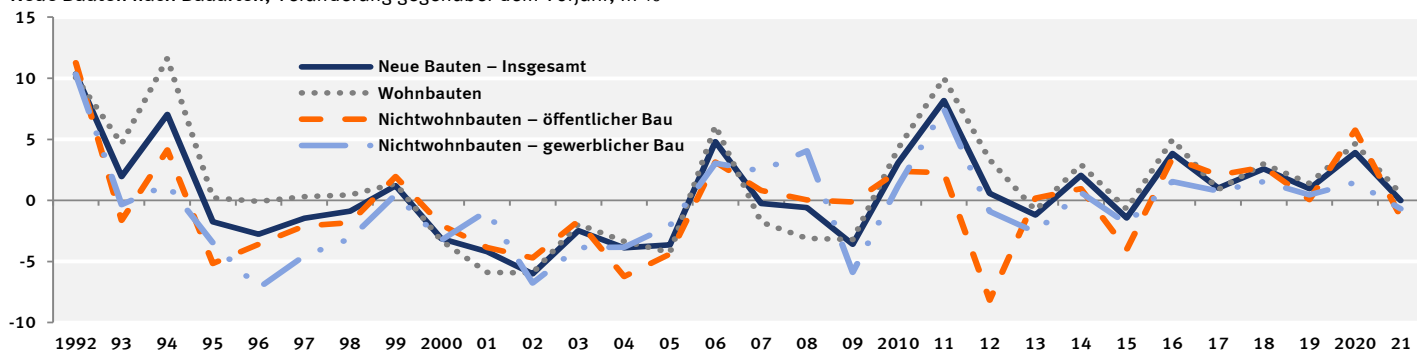

5. Bauinvestitionen

5.1 Neue Bauten nach Bauarten

5.1.3 in jeweiligen Preisen – saison- und kalenderbereinigte Ergebnisse nach X13

Vierteljahr	Bauinvestitionen (= neue Bauten)	Wohnbauten	Nichtwohnbauten							Nachrichtlich: Hochbau
			zusammen	öffentlicher Bau			gewerblicher Bau			
				zusammen	Hochbau	Tiefbau	zusammen	Hochbau	Tiefbau	
1	2	3	4	5	6	7	8	9	10	

in jeweiligen Preisen

Veränderung gegenüber dem Vorquartal in %

2016 1.Vj	2,5	3,5	1,1	2,3	5,6	0,4	0,6	- 1,2	7,7	2,4
2.Vj	- 0,4	1,2	- 3,0	- 3,8	- 3,1	- 4,3	- 2,7	- 2,1	- 4,6	0,2
3.Vj	1,4	0,8	2,5	5,7	1,7	8,2	1,1	2,0	- 2,4	1,1
4.Vj	1,3	1,5	1,0	0,8	- 0,7	1,7	1,0	0,1	4,9	1,0
2017 1.Vj	0,4	- 0,6	2,1	- 0,1	0,6	- 0,5	3,0	2,6	4,7	0,2
2.Vj	3,2	4,1	1,8	1,9	3,8	0,8	1,7	2,5	- 1,1	3,7
3.Vj	1,2	0,6	2,1	4,3	0,4	6,5	1,2	0,7	2,7	0,6
4.Vj	0,9	0,7	1,4	2,3	2,1	2,4	1,0	0,6	2,3	0,7
2018 1.Vj	0,7	1,4	- 0,3	- 4,1	- 0,9	- 5,9	1,4	1,1	2,6	1,2
2.Vj	3,3	3,5	3,1	5,6	3,1	7,0	2,0	2,0	2,0	3,1
3.Vj	3,0	2,3	4,2	5,9	0,9	8,7	3,4	3,3	3,6	2,5
4.Vj	1,8	1,4	2,4	3,8	2,0	4,7	1,7	1,1	4,0	1,3
2019 1.Vj	- 0,1	1,2	- 2,0	- 4,9	- 0,2	- 7,3	- 0,7	- 0,5	- 1,4	0,7
2.Vj	0,7	0,7	0,8	0,2	- 0,4	0,5	1,0	0,8	1,8	0,6
3.Vj	1,8	1,5	2,3	5,3	4,1	6,0	1,0	1,4	- 0,5	1,6
4.Vj	0,9	0,9	0,9	1,7	0,0	2,5	0,5	- 0,1	2,6	0,6
2020 1.Vj	5,0	5,8	3,9	2,7	8,3	- 0,2	4,5	4,5	4,5	5,6
2.Vj	- 2,4	- 1,9	- 3,1	- 1,1	- 0,6	- 1,4	- 4,0	- 3,8	- 4,6	- 2,3
3.Vj	- 1,9	- 2,6	- 0,8	- 0,3	- 3,6	1,6	- 1,1	- 2,4	3,7	- 2,6
4.Vj	4,0	4,7	2,9	1,5	3,1	0,7	3,5	3,2	4,5	4,3
2021 1.Vj	0,6	0,8	0,2	- 1,6	- 0,3	- 2,2	1,1	2,3	- 3,0	1,1
2.Vj	6,0	6,8	4,7	3,7	4,0	3,5	5,1	3,5	10,6	5,9
3.Vj	2,2	1,9	2,6	4,4	1,6	5,9	1,9	2,3	0,5	2,0
4.Vj	1,4	0,7	2,6	2,9	1,0	4,0	2,5	2,3	3,0	1,1
2022 1.Vj	6,3	6,7	5,6	6,7	6,2	6,9	5,2	4,3	7,8	6,1
2.Vj	3,6	3,1	4,3	1,0	4,4	- 0,8	5,8	4,8	8,8	3,6
3.Vj	1,0	0,8	1,4	3,0	- 1,2	5,3	0,6	1,0	- 0,5	0,8

preisbereinigt

Veränderung gegenüber dem Vorquartal in %

2016 1.Vj	2,3	2,8	1,6	1,5	5,0	- 0,4	1,6	- 0,2	8,6	2,1
2.Vj	- 1,1	0,5	- 3,6	- 4,1	- 3,8	- 4,3	- 3,4	- 3,0	- 5,0	- 0,6
3.Vj	0,8	0,2	1,8	5,1	1,1	7,5	0,4	1,5	- 3,4	0,6
4.Vj	0,7	0,9	0,3	0,5	- 1,1	1,4	0,3	- 0,5	3,3	0,4
2017 1.Vj	- 0,6	- 1,3	0,6	- 1,5	0,0	- 2,3	1,5	1,1	3,2	- 0,7
2.Vj	2,1	3,1	0,6	1,0	3,0	- 0,2	0,5	1,2	- 2,2	2,6
3.Vj	0,3	- 0,2	1,2	3,5	- 0,4	5,8	0,2	- 0,2	1,7	- 0,2
4.Vj	- 0,2	- 0,4	0,2	1,3	1,0	1,5	- 0,3	- 0,5	0,4	- 0,3
2018 1.Vj	- 0,4	0,4	- 1,7	- 6,0	- 1,8	- 8,3	0,2	- 0,1	1,4	0,2
2.Vj	2,1	2,3	1,7	4,4	2,1	5,7	0,6	0,7	0,2	1,9
3.Vj	1,5	1,0	2,4	4,1	- 0,2	6,5	1,7	1,8	1,4	1,1
4.Vj	0,6	0,2	1,2	2,7	0,7	3,8	0,5	- 0,0	2,5	0,2
2019 1.Vj	- 1,0	0,1	- 2,8	- 6,6	- 1,4	- 9,2	- 1,0	- 0,8	- 1,8	- 0,2
2.Vj	- 0,3	- 0,3	- 0,2	- 1,0	- 1,2	- 0,9	0,2	- 0,1	1,4	- 0,3
3.Vj	1,1	0,8	1,6	4,6	3,3	5,4	0,3	0,7	- 1,2	0,9
4.Vj	0,1	0,1	0,2	1,5	- 0,8	2,8	- 0,4	- 0,8	0,7	- 0,2
2020 1.Vj	4,1	4,9	2,7	1,1	7,6	- 2,2	3,4	3,0	4,9	4,6
2.Vj	- 2,8	- 2,5	- 3,3	- 1,1	- 1,1	- 1,1	- 4,3	- 4,3	- 4,1	- 2,9
3.Vj	- 0,4	- 1,0	0,5	1,7	- 1,9	3,7	- 0,0	- 1,1	3,8	- 1,1
4.Vj	3,3	3,9	2,3	1,7	2,2	1,4	2,6	2,6	2,8	3,5
2021 1.Vj	- 1,8	- 1,5	- 2,3	- 4,8	- 2,6	- 6,1	- 1,1	- 0,3	- 3,6	- 1,2
2.Vj	2,4	3,0	1,6	2,1	0,8	2,9	1,4	- 0,4	7,4	2,1
3.Vj	- 2,9	- 3,2	- 2,4	- 0,6	- 3,8	1,1	- 3,3	- 3,2	- 3,4	- 3,3
4.Vj	- 0,8	- 1,5	0,4	1,3	- 1,4	2,8	- 0,0	0,1	- 0,4	- 1,2
2022 1.Vj	3,1	3,7	2,2	2,3	3,2	1,9	2,1	1,3	4,5	3,1
2.Vj	- 3,2	- 3,2	- 3,4	- 5,4	- 1,7	- 7,3	- 2,4	- 2,8	- 1,4	- 3,0
3.Vj	- 1,4	- 1,7	- 1,0	0,4	- 3,9	2,8	- 1,7	- 1,3	- 2,8	- 1,7

5. Bauinvestitionen
5.2 Neue Bauten nach Produzenten
5.2.1 in jeweiligen Preisen

Jahr	Bauinvestitionen (= neue Bauten)	Baugewerbe			Verarbeitendes Gewerbe	Dienstleister für die Bauplanung 1)	Dienstleister für die Grundstücks- übertragung 2)	Übrige Produzenten 3)
		zusammen	Bauhaupt- gewerbe und Bauträger	Ausbau- gewerbe				
Mrd. EUR								
2004	206,270	130,575	67,055	63,520	17,074	16,663	10,148	31,810
2005	200,611	125,752	64,530	61,222	16,534	16,508	10,708	31,109
2006	214,740	134,750	69,245	65,505	17,556	17,725	13,085	31,624
2007	226,579	142,984	71,673	71,311	18,558	18,889	13,791	32,357
2008	232,876	147,741	74,645	73,096	20,269	20,759	11,871	32,236
2009	227,487	144,667	72,150	72,517	17,094	21,385	10,883	33,458
2010	237,854	150,498	73,883	76,615	18,112	22,604	11,521	35,119
2011	265,259	169,666	85,171	84,495	20,529	24,093	13,156	37,815
2012	274,178	176,069	88,533	87,536	21,073	23,930	14,410	38,696
2013	278,150	178,241	91,943	86,298	20,446	24,887	15,405	39,171
2014	290,199	185,567	96,703	88,864	21,445	25,936	16,780	40,471
2015	291,243	181,009	92,970	88,039	21,915	27,311	19,208	41,800
2016	307,923	191,697	99,236	92,461	22,689	28,722	20,890	43,925
2017	321,721	199,062	105,293	93,769	24,260	30,480	21,859	46,060
2018	345,489	216,164	116,712	99,452	25,239	31,668	23,310	49,108
2019	363,473	225,476	122,385	103,091	25,946	33,513	25,667	52,871
2020	384,789	239,921	129,907	110,014	26,803	35,088	26,146	56,831
2021	416,700	258,445	141,175	117,270	29,848	38,157	29,461	60,789
Veränderung gegenüber dem Vorjahr in %								
2004	- 2,6	- 3,5	- 5,3	- 1,5	- 0,2	- 2,7	- 2,6	0,2
2005	- 2,7	- 3,7	- 3,8	- 3,6	- 3,2	- 0,9	5,5	- 2,2
2006	7,0	7,2	7,3	7,0	6,2	7,4	22,2	1,7
2007	5,5	6,1	3,5	8,9	5,7	6,6	5,4	2,3
2008	2,8	3,3	4,1	2,5	9,2	9,9	-13,9	- 0,4
2009	- 2,3	- 2,1	- 3,3	- 0,8	-15,7	3,0	- 8,3	3,8
2010	4,6	4,0	2,4	5,7	6,0	5,7	5,9	5,0
2011	11,5	12,7	15,3	10,3	13,3	6,6	14,2	7,7
2012	3,4	3,8	3,9	3,6	2,6	- 0,7	9,5	2,3
2013	1,4	1,2	3,9	- 1,4	- 3,0	4,0	6,9	1,2
2014	4,3	4,1	5,2	3,0	4,9	4,2	8,9	3,3
2015	0,4	- 2,5	- 3,9	- 0,9	2,2	5,3	14,5	3,3
2016	5,7	5,9	6,7	5,0	3,5	5,2	8,8	5,1
2017	4,5	3,8	6,1	1,4	6,9	6,1	4,6	4,9
2018	7,4	8,6	10,8	6,1	4,0	3,9	6,6	6,6
2019	5,2	4,3	4,9	3,7	2,8	5,8	10,1	7,7
2020	5,9	6,4	6,1	6,7	3,3	4,7	1,9	7,5
2021	8,3	7,7	8,7	6,6	11,4	8,7	12,7	7,0
in % der Bauinvestitionen								
2004	100	63,3	32,5	30,8	8,3	8,1	4,9	15,4
2005	100	62,7	32,2	30,5	8,2	8,2	5,3	15,5
2006	100	62,8	32,2	30,5	8,2	8,3	6,1	14,7
2007	100	63,1	31,6	31,5	8,2	8,3	6,1	14,3
2008	100	63,4	32,1	31,4	8,7	8,9	5,1	13,8
2009	100	63,6	31,7	31,9	7,5	9,4	4,8	14,7
2010	100	63,3	31,1	32,2	7,6	9,5	4,8	14,8
2011	100	64,0	32,1	31,9	7,7	9,1	5,0	14,3
2012	100	64,2	32,3	31,9	7,7	8,7	5,3	14,1
2013	100	64,1	33,1	31,0	7,4	8,9	5,5	14,1
2014	100	63,9	33,3	30,6	7,4	8,9	5,8	13,9
2015	100	62,2	31,9	30,2	7,5	9,4	6,6	14,4
2016	100	62,3	32,2	30,0	7,4	9,3	6,8	14,3
2017	100	61,9	32,7	29,1	7,5	9,5	6,8	14,3
2018	100	62,6	33,8	28,8	7,3	9,2	6,7	14,2
2019	100	62,0	33,7	28,4	7,1	9,2	7,1	14,5
2020	100	62,4	33,8	28,6	7,0	9,1	6,8	14,8
2021	100	62,0	33,9	28,1	7,2	9,2	7,1	14,6

1) Architekten, Bau- und Vermessungsingenieure; Bauämter. – 2) Immobilienmakler, Rechtsanwälte und Notare, Gerichte; Grunderwerbsteuer.

3) Eigenleistungen der privaten Haushalte einschl. Nachbarschaftshilfe und Schwarzarbeit; selbsterstellte Bauten; Hausanschlüsse; Außenanlagen.

5. Bauinvestitionen
 5.2 Neue Bauten nach Produzenten
 5.2.2 preisbereinigt

Jahr	Bauinvestitionen (= neue Bauten)	Baugewerbe			Verarbeitendes Gewerbe	Dienstleister für die Bauplanung 1)	Dienstleister für die Grundstücks- übertragung 2)	Übrige Produzenten 3)
		zusammen	Bauhaupt- gewerbe und Bauträger	Ausbau- gewerbe				
		1	2	3				
Kettenindex 2015 =100								
2004	92,98	93,13	91,71	94,63	100,37	92,22	80,52	94,10
2005	89,59	88,74	87,78	89,73	96,16	90,86	84,15	91,55
2006	93,90	93,09	91,89	94,36	100,06	95,73	100,88	90,97
2007	93,67	93,15	89,82	96,72	99,96	96,82	100,61	88,78
2008	93,12	93,04	89,97	96,33	105,18	103,35	84,26	85,58
2009	89,77	90,02	86,43	93,88	87,78	102,68	75,36	88,65
2010	92,52	92,63	87,67	97,99	91,96	103,04	78,78	92,35
2011	100,08	101,39	98,07	104,96	100,56	107,09	85,23	96,76
2012	100,64	102,52	99,45	105,83	100,91	104,27	86,20	96,77
2013	99,43	101,76	101,62	101,92	96,24	98,85	88,55	96,37
2014	101,46	104,23	105,34	103,05	99,49	96,06	92,38	98,10
2015	100	100	100	100	100	100	100	100
2016	103,83	103,90	105,22	102,51	102,51	103,34	106,56	103,28
2017	104,87	104,31	107,58	100,87	105,25	106,39	107,93	104,73
2018	107,57	108,17	112,91	103,19	104,11	107,04	110,06	105,95
2019	108,61	108,17	113,24	102,84	103,06	109,93	116,34	109,04
2020	112,87	113,04	118,47	107,33	104,41	113,56	115,39	114,97
2021	112,87	112,46	118,38	106,21	106,38	115,84	120,21	112,81
Veränderung gegenüber dem Vorjahr in %								
2004	- 3,9	- 4,8	- 6,6	- 2,8	- 2,0	- 3,9	- 3,8	- 1,1
2005	- 3,6	- 4,7	- 4,3	- 5,2	- 4,2	- 1,5	4,5	- 2,7
2006	4,8	4,9	4,7	5,2	4,1	5,4	19,9	- 0,6
2007	- 0,2	0,1	- 2,3	2,5	- 0,1	1,1	- 0,3	- 2,4
2008	- 0,6	- 0,1	0,2	- 0,4	5,2	6,7	-16,3	- 3,6
2009	- 3,6	- 3,2	- 3,9	- 2,5	-16,5	- 0,6	-10,6	3,6
2010	3,1	2,9	1,4	4,4	4,8	0,4	4,5	4,2
2011	8,2	9,5	11,9	7,1	9,4	3,9	8,2	4,8
2012	0,6	1,1	1,4	0,8	0,3	- 2,6	1,1	0,0
2013	- 1,2	- 0,7	2,2	- 3,7	- 4,6	- 5,2	2,7	- 0,4
2014	2,0	2,4	3,7	1,1	3,4	- 2,8	4,3	1,8
2015	- 1,4	- 4,1	- 5,1	- 3,0	0,5	4,1	8,2	1,9
2016	3,8	3,9	5,2	2,5	2,5	3,3	6,6	3,3
2017	1,0	0,4	2,2	- 1,6	2,7	3,0	1,3	1,4
2018	2,6	3,7	5,0	2,3	- 1,1	0,6	2,0	1,2
2019	1,0	0,0	0,3	- 0,3	- 1,0	2,7	5,7	2,9
2020	3,9	4,5	4,6	4,4	1,3	3,3	- 0,8	5,4
2021	0,0	- 0,5	- 0,1	- 1,0	1,9	2,0	4,2	- 1,9

1) Architekten, Bau- und Vermessungsingenieure; Bauämter. – 2) Immobilienmakler, Rechtsanwälte und Notare, Gerichte; Grunderwerbsteuer.

3) Eigenleistungen der privaten Haushalte einschl. Nachbarschaftshilfe und Schwarzarbeit; selbsterstellte Bauten; Hausanschlüsse; Außenanlagen.

5. Bauinvestitionen

5.3 Bauinvestitionen je Einwohner 1)

Jahr	Insgesamt	Wohnbauten	Nichtwohnbauten			Insgesamt	Wohnbauten	Nichtwohnbauten		
			zusammen	Hochbau	Tiefbau			zusammen	Hochbau	Tiefbau
in jeweiligen Preisen, EUR						preisbereinigter Index 2015 = 100 2)				
1991	2.411	1.202	1.209	775	434	102,15	85,15	127,96	132,59	120,08
1995	3.219	1.772	1.447	935	512	118,87	107,91	135,53	138,69	129,97
1996	3.107	1.762	1.345	878	467	115,34	107,60	127,07	130,38	121,23
1997	3.060	1.766	1.294	840	454	113,61	107,88	122,22	123,61	119,78
1998	3.030	1.772	1.258	825	433	112,70	108,46	119,01	120,91	115,63
1999	3.048	1.789	1.260	808	452	114,08	109,97	120,17	119,48	121,53
2000	2.969	1.731	1.237	792	445	110,47	106,29	116,70	116,01	118,06
2001	2.840	1.625	1.215	779	436	105,75	99,95	114,46	113,87	115,62
2002	2.660	1.526	1.135	721	414	99,32	93,95	107,40	105,67	110,62
2003	2.596	1.496	1.100	687	413	96,91	92,14	104,06	100,16	111,22
2004	2.532	1.465	1.066	662	404	93,24	89,16	99,36	94,80	107,74
2005	2.466	1.417	1.050	657	393	89,97	85,49	96,70	92,76	103,95
2006	2.645	1.538	1.108	701	407	94,50	90,90	99,86	97,21	104,70
2007	2.798	1.603	1.194	772	422	94,48	89,48	101,98	101,11	103,50
2008	2.883	1.606	1.278	843	435	94,18	86,95	105,10	106,69	102,01
2009	2.827	1.579	1.248	824	424	91,11	84,46	101,15	102,23	99,01
2010	2.963	1.672	1.290	854	436	94,14	88,27	103,00	103,88	101,23
2011	3.304	1.892	1.412	946	466	101,84	97,11	108,97	110,77	105,44
2012	3.409	2.007	1.401	940	461	102,22	100,17	105,32	106,97	102,07
2013	3.449	2.042	1.406	943	463	100,72	99,10	103,17	104,25	101,03
2014	3.583	2.143	1.441	957	484	102,35	101,59	103,50	103,32	103,86
2015	3.565	2.147	1.419	946	473	100	100	100	100	100
2016	3.739	2.287	1.452	960	492	103,00	104,12	101,29	100,48	102,92
2017	3.892	2.369	1.524	1.000	524	103,64	104,67	102,09	100,74	104,78
2018	4.167	2.537	1.630	1.055	575	105,99	107,48	103,72	101,49	108,17
2019	4.374	2.676	1.698	1.093	605	106,78	108,73	103,83	101,44	108,59
2020	4.627	2.850	1.777	1.135	642	110,87	113,68	106,64	102,98	113,86
2021	5.009	3.107	1.901	1.211	690	110,83	114,26	105,65	100,79	115,23
Veränderung gegenüber dem Vorjahr in %										
1992	16,3	16,3	16,4	15,5	18,0	9,6	9,3	9,9	8,8	11,9
1993	5,3	8,8	1,9	2,5	1,0	1,4	4,1	- 1,3	- 1,4	- 1,0
1994	8,8	13,7	3,6	2,5	5,4	6,8	11,4	1,9	0,3	4,8
1995	0,1	2,4	- 2,6	- 0,5	- 6,1	- 1,9	0,0	- 4,2	- 2,7	- 6,7
1996	- 3,5	- 0,6	- 7,0	- 6,1	- 8,8	- 3,0	- 0,3	- 6,2	- 6,0	- 6,7
1997	- 1,5	0,2	- 3,8	- 4,3	- 2,8	- 1,5	0,3	- 3,8	- 5,2	- 1,2
1998	- 1,0	0,3	- 2,8	- 1,8	- 4,6	- 0,8	0,5	- 2,6	- 2,2	- 3,5
1999	0,6	1,0	0,2	- 2,1	4,4	1,2	1,4	1,0	- 1,2	5,1
2000	- 2,6	- 3,2	- 1,8	- 2,0	- 1,5	- 3,2	- 3,3	- 2,9	- 2,9	- 2,9
2001	- 4,3	- 6,1	- 1,8	- 1,6	- 2,0	- 4,3	- 6,0	- 1,9	- 1,8	- 2,1
2002	- 6,3	- 6,1	- 6,6	- 7,4	- 5,0	- 6,1	- 6,0	- 6,2	- 7,2	- 4,3
2003	- 2,4	- 2,0	- 3,1	- 4,7	- 0,2	- 2,4	- 1,9	- 3,1	- 5,2	0,5
2004	- 2,5	- 2,1	- 3,1	- 3,6	- 2,2	- 3,8	- 3,2	- 4,5	- 5,4	- 3,1
2005	- 2,6	- 3,3	- 1,5	- 0,8	- 2,7	- 3,5	- 4,1	- 2,7	- 2,2	- 3,5
2006	7,3	8,5	5,5	6,7	3,6	5,0	6,3	3,3	4,8	0,7
2007	5,8	4,2	7,8	10,1	3,7	0,0	- 1,6	2,1	4,0	- 1,1
2008	3,0	0,2	7,0	9,2	3,1	- 0,3	- 2,8	3,1	5,5	- 1,4
2009	- 1,9	- 1,7	- 2,3	- 2,3	- 2,5	- 3,3	- 2,9	- 3,8	- 4,2	- 2,9
2010	4,8	5,9	3,4	3,6	2,8	3,3	4,5	1,8	1,6	2,2
2011	11,5	13,2	9,5	10,8	6,9	8,2	10,0	5,8	6,6	4,2
2012	3,2	6,1	- 0,8	- 0,6	- 1,1	0,4	3,2	- 3,3	- 3,4	- 3,2
2013	1,2	1,7	0,4	0,3	0,4	- 1,5	- 1,1	- 2,0	- 2,5	- 1,0
2014	3,9	4,9	2,5	1,5	4,5	1,6	2,5	0,3	- 0,9	2,8
2015	- 0,5	0,2	- 1,5	- 1,1	- 2,3	- 2,3	- 1,6	- 3,4	- 3,2	- 3,7
2016	4,9	6,5	2,3	1,5	4,0	3,0	4,1	1,3	0,5	2,9
2017	4,1	3,6	5,0	4,2	6,5	0,6	0,5	0,8	0,3	1,8
2018	7,1	7,1	7,0	5,5	9,7	2,3	2,7	1,6	0,7	3,2
2019	5,0	5,5	4,2	3,6	5,2	0,7	1,2	0,1	0,0	0,4
2020	5,8	6,5	4,7	3,8	6,1	3,8	4,6	2,7	1,5	4,9
2021	8,3	9,0	7,0	6,7	7,5	0,0	0,5	- 0,9	- 2,1	1,2

1) Durchschnittliche Bevölkerung auf Basis des Zensus 2011 (Ergebnis zum Stichtag 9. Mai 2011: 80 219 695 Einwohner).

2) Verhältnis preisbereinigte Bauinvestitionen (Kettenindex 2015 = 100) zur Einwohnerzahl (Jahresdurchschnitt, umgerechnet auf Messzahl 2015 = 100).

6. Bruttoanlageinvestitionen nach Bundesländern 1)
in jeweiligen Preisen

Lfd. Nr.	Bundesland	1992	2015	2017	2018	2019
		1	2	3	4	5
Mrd. EUR						
1	Baden-Württemberg	62,241	96,408	108,643	118,382	123,407
2	Bayern	77,581	128,382	142,398	151,198	157,513
3	Berlin	17,344	24,696	26,132	28,635	28,280
4	Brandenburg	11,006	14,424	16,592	17,880	18,183
5	Bremen	3,396	5,131	4,537	5,344	5,232
6	Hamburg	11,533	23,378	18,671	21,621	22,668
7	Hessen	34,032	44,622	51,851	53,574	56,924
8	Mecklenburg-Vorpommern	10,863	8,791	10,096	11,326	13,195
9	Niedersachsen	40,390	65,006	73,024	74,374	84,700
10	Nordrhein-Westfalen	81,087	99,834	112,317	117,558	117,581
11	Rheinland-Pfalz	18,166	27,774	29,461	32,850	31,843
12	Saarland	4,526	6,151	5,849	6,301	6,417
13	Sachsen	18,933	21,977	24,308	25,701	28,286
14	Sachsen-Anhalt	13,877	10,829	11,460	11,643	12,870
15	Schleswig-Holstein	12,034	17,437	19,882	20,270	22,176
16	Thüringen	11,929	10,995	11,654	12,519	12,941
17	Deutschland	428,939	605,836	666,876	709,177	742,218
18	Früheres Bundesgebiet ohne Berlin	344,986	514,124	566,634	601,473	628,462
19	Neue Bundesländer einschl. Berlin	83,953	91,712	100,242	107,704	113,756
Veränderung gegenüber dem Vorjahr in %						
1	Baden-Württemberg	3,7	6,1	9,0	9,0	4,2
2	Bayern	4,8	4,4	7,4	6,2	4,2
3	Berlin	13,3	7,9	1,4	9,6	- 1,2
4	Brandenburg	35,2	5,0	4,8	7,8	1,7
5	Bremen	- 0,5	24,7	- 8,7	17,8	- 2,1
6	Hamburg	14,6	6,0	-14,4	15,8	4,8
7	Hessen	3,4	1,4	5,9	3,3	6,3
8	Mecklenburg-Vorpommern	53,4	3,9	2,1	12,2	16,5
9	Niedersachsen	0,5	3,0	5,5	1,8	13,9
10	Nordrhein-Westfalen	4,2	0,7	7,0	4,7	0,0
11	Rheinland-Pfalz	0,5	1,9	5,2	11,5	- 3,1
12	Saarland	1,9	4,9	- 1,6	7,7	1,8
13	Sachsen	21,2	- 4,0	- 2,2	5,7	10,1
14	Sachsen-Anhalt	58,1	5,0	2,2	1,6	10,5
15	Schleswig-Holstein	8,8	- 2,1	- 2,0	1,9	9,4
16	Thüringen	53,0	- 2,3	- 5,5	7,4	3,4
17	Deutschland	8,7	3,3	4,8	6,3	4,7
18	Früheres Bundesgebiet ohne Berlin	3,9	3,4	5,6	6,1	4,5
19	Neue Bundesländer einschl. Berlin	33,8	2,4	0,4	7,4	5,6
Anteil an Deutschland in %						
1	Baden-Württemberg	14,5	15,9	16,3	16,7	16,6
2	Bayern	18,1	21,2	21,4	21,3	21,2
3	Berlin	4,0	4,1	3,9	4,0	3,8
4	Brandenburg	2,6	2,4	2,5	2,5	2,4
5	Bremen	0,8	0,8	0,7	0,8	0,7
6	Hamburg	2,7	3,9	2,8	3,0	3,1
7	Hessen	7,9	7,4	7,8	7,6	7,7
8	Mecklenburg-Vorpommern	2,5	1,5	1,5	1,6	1,8
9	Niedersachsen	9,4	10,7	11,0	10,5	11,4
10	Nordrhein-Westfalen	18,9	16,5	16,8	16,6	15,8
11	Rheinland-Pfalz	4,2	4,6	4,4	4,6	4,3
12	Saarland	1,1	1,0	0,9	0,9	0,9
13	Sachsen	4,4	3,6	3,6	3,6	3,8
14	Sachsen-Anhalt	3,2	1,8	1,7	1,6	1,7
15	Schleswig-Holstein	2,8	2,9	3,0	2,9	3,0
16	Thüringen	2,8	1,8	1,7	1,8	1,7
17	Deutschland	100	100	100	100	100
18	Früheres Bundesgebiet ohne Berlin	80,4	84,9	85,0	84,8	84,7
19	Neue Bundesländer einschl. Berlin	19,6	15,1	15,0	15,2	15,3

Quelle: Arbeitskreis Volkswirtschaftliche Gesamtrechnungen der Länder (<https://www.statistikportal.de/de/vgrdl/publikationen>)

1) Stand: November 2021.

7. Bruttoanlageinvestitionen in der Europäischen Union 1)
in jeweiligen Preisen

Lfd. Nr.	Land	2015	2018	2019	2020	2021
		1	2	3	4	5
Mrd. EUR						
1	EU-27 2)	2 469,280	2 859,844	3 111,281	2 961,067	3 196,604
2	Euro-Raum (19 Länder) 3)	2 092,508	2 431,648	2 657,007	2 511,175	2 702,591
3	Belgien	95,689	108,544	115,529	109,302	122,178
4	Deutschland	605,836	708,939	742,361	736,147	783,804
5	Frankreich	472,647	541,023	572,293	529,854	606,168
6	Italien	280,342	316,125	323,203	295,659	353,524
7	Luxemburg	9,372	9,819	11,011	10,789	12,674
8	Niederlande	152,533	158,093	172,808	172,937	184,613
9	Irland	63,381	92,740	193,706	158,066	99,196
10	Dänemark	54,196	65,688	65,746	69,506	76,125
11	Griechenland	18,995	20,017	19,384	19,271	23,580
12	Portugal	27,887	35,953	38,815	38,183	41,906
13	Spanien	194,122	233,996	249,887	227,599	242,024
14	Schweden	108,196	118,514	116,403	120,694	137,642
15	Finnland	44,877	56,206	57,149	57,463	59,450
16	Österreich	78,138	92,835	99,220	95,768	108,249
17	Estland	5,054	7,026	7,056	8,563	9,076
18	Lettland	5,372	6,449	7,102	7,217	7,755
19	Litauen	7,324	9,531	10,482	10,424	11,691
20	Polen	86,396	90,684	97,623	90,668	95,065
21	Tschechische Republik	44,997	55,485	61,068	57,291	61,870
22	Slowenien	7,248	8,869	9,496	8,870	10,619
23	Slowakei	18,971	18,787	20,296	18,073	18,571
24	Ungarn	25,008	33,648	39,574	36,603	41,801
25	Malta	2,419	2,625	2,879	2,682	3,238
26	Zypern	2,303	4,071	4,330	4,308	4,277
27	Rumänien	39,704	43,051	50,452	52,183	57,915
28	Bulgarien	9,553	10,545	11,455	11,750	11,245
29	Kroatien	8,721	10,583	11,954	11,198	12,350
in % des Bruttoinlandsproduktes						
1	EU-27 2)	20,2	21,1	22,2	22,0	22,0
2	Euro-Raum (19 Länder) 3)	19,9	21,0	22,2	21,9	22,0
3	Belgien	23,0	23,6	24,2	23,9	24,1
4	Deutschland	20,0	21,1	21,4	21,6	21,8
5	Frankreich	21,5	22,9	23,5	22,9	24,2
6	Italien	16,9	17,8	18,0	17,8	19,9
7	Luxemburg	17,3	16,3	17,6	16,8	17,3
8	Niederlande	22,1	20,4	21,3	21,7	21,6
9	Irland	24,1	28,4	54,3	42,4	23,3
10	Dänemark	19,9	21,7	21,2	22,3	22,6
11	Griechenland	10,8	11,1	10,6	11,7	12,9
12	Portugal	15,5	17,5	18,1	19,1	19,8
13	Spanien	18,0	19,4	20,1	20,3	20,1
14	Schweden	23,8	25,2	24,4	25,1	25,6
15	Finnland	21,2	24,1	23,8	24,1	23,6
16	Österreich	22,7	24,1	25,0	25,2	26,9
17	Estland	24,5	27,1	25,4	31,2	28,9
18	Lettland	21,9	22,1	23,2	24,5	23,6
19	Litauen	19,6	20,9	21,5	21,1	21,1
20	Polen	20,1	18,2	18,3	17,2	16,6
21	Tschechische Republik	26,5	26,3	27,1	26,5	26,0
22	Slowenien	18,7	19,3	19,6	18,9	20,3
23	Slowakei	23,7	21,0	21,6	19,6	19,1
24	Ungarn	22,2	24,7	27,1	26,6	27,1
25	Malta	24,2	20,3	20,5	20,5	22,1
26	Zypern	12,9	18,8	18,8	19,9	18,3
27	Rumänien	24,8	21,1	22,6	23,8	24,1
28	Bulgarien	20,9	18,8	18,6	19,2	16,6
29	Kroatien	19,3	20,1	21,5	22,3	21,6

Quelle: EUROSTAT, Statistisches Amt der EU; Werte für Deutschland: Statistisches Bundesamt

1) Stand: 9. September 2022.

2) EU-27 umfasst die aufgeführten Länder, sortiert nach Beitrittsdatum.

3) Zum Euro-Raum gehören die Länder Belgien, Deutschland, Estland, Finnland, Frankreich, Griechenland, Irland, Italien, Luxemburg, Malta, Niederlande, Österreich, Portugal, Slowakei, Slowenien, Spanien, Zypern, Lettland und Litauen.