

Statistisches Bundesamt

# Bevölkerung und Erwerbstätigkeit

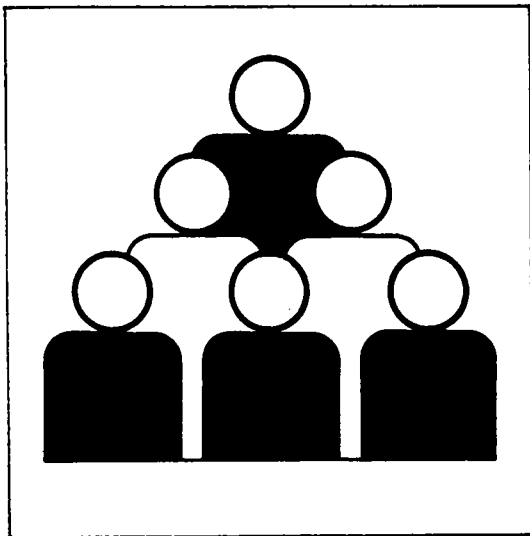

Fachserie 1

Reihe 4.2.1

Struktur der sozialversicherungspflichtig Beschäftigten

31. März 1995

Statistisches Bundesamt  
Bibliothek - Dokumentation - Archiv  
10-14781

**Hinweis:** Dieser Bericht ist bis 31. Dezember 1994  
unter dem Titel „Struktur der Arbeitnehmer“ erschienen.

**METZLER  
POESCHEL**

**Herausgeber:**

Statistisches Bundesamt, Wiesbaden, Gustav-Stresemann-Ring 11

**Postanschrift:**

Statistisches Bundesamt  
65180 Wiesbaden

**Verlag:**

Metzler-Poeschel, Stuttgart

**Verlagsauslieferung:**

Hermann Leins GmbH & Co. KG  
Postfach 11 52  
72125 Kusterdingen  
Telefon: 0 70 71/93 53 50  
Telex: 7 262 891 mepo d  
Telefax: 0 70 71/3 36 53

Erscheinungsfolge: vierteljährlich

Erschienen im Februar 1996

Preis: DM 9,30

Bestellnummer: 2010421 - 95321

© Statistisches Bundesamt, Wiesbaden 1996

Alle Rechte vorbehalten. Es ist insbesondere nicht gestattet, ohne ausdrückliche Genehmigung des Statistischen Bundesamtes diese Veröffentlichung oder Teile daraus für gewerbliche Zwecke zu übersetzen, zu vervielfältigen, auf Mikrofilm/-fiche zu verfilmen oder in elektronische Systeme einzuspeichern.

Recyclingpapier aus 100 % Altpapier.

# Inhalt

	Seite
Vorbemerkung .....	4
<b>Textteil</b>	
Methodische Erläuterungen .....	5
Tabellenübersicht nach Gliederungsmerkmalen .....	10
<b>Tabellenteil</b>	
1 Strukturdaten über sozialversicherungspflichtig Beschäftigte am 31.3.1995 .....	12
2 Sozialversicherungspflichtig Beschäftigte (am 31.3.1995, 31.12.1994 und 31.3.1994) nach Wirtschaftsabteilungen und ausgewählten Wirtschaftsunterabteilungen .....	14
3 Sozialversicherungspflichtig Beschäftigte nach Wirtschaftsabteilungen (Ergebnisse der Stichtage ab 31.3.1992) .....	17
4 Sozialversicherungspflichtig Beschäftigte nach Ländern (Ergebnisse der Stichtage ab 31.3.1992) .....	20
5 Sozialversicherungspflichtig Beschäftigte am 31.3.1995 nach Wirtschaftsabteilungen, ausgewählten Wirtschaftsunterabteilungen und Ländern .....	22
6 Sozialversicherungspflichtig Beschäftigte am 31.3.1995 nach Wirtschaftsabteilungen, ausgewählten Wirtschaftsunterabteilungen, Arbeitern/Angestellten und Vollzeit-/Teilzeitbeschäftigten .....	26
7 Sozialversicherungspflichtig Beschäftigte am 31.3.1995 nach Ländern und Altersgruppen .....	30
8 Sozialversicherungspflichtig Beschäftigte am 31.3.1995 nach Ländern, Arbeitern/Angestellten und Vollzeit-/Teilzeitbeschäftigten .....	31
9 Sozialversicherungspflichtig Beschäftigte am 31.3.1995 in den kreisfreien Städten mit 100 000 und mehr Einwohnern nach Wirtschaftsbereichen sowie Ausländern .....	32
10 Sozialversicherungspflichtig Beschäftigte (im früheren Bundesgebiet) am 31.3.1995 nach Regierungsbezirken und Wirtschaftsabteilungen .....	33
11 Ausländische sozialversicherungspflichtig Beschäftigte (im früheren Bundesgebiet) am 31.3.1995	
11.1 Nach Wirtschaftsabteilungen (Ergebnisse der Stichtage ab 31.3.1992) .....	36
11.2 Nach Wirtschaftsabteilungen, ausgewählten Wirtschaftsunterabteilungen und Arbeitern/Angestellten .....	37
11.3 Nach Regierungsbezirken und Wirtschaftsabteilungen .....	38
11.4 Nach Staatsangehörigkeiten und Ländern .....	39

## Anhang

Gegenüberstellung der "Systematik der Wirtschaftszweige (Fassung für die Berufszählung 1970)" zu dem  
"Verzeichnis der Wirtschaftszweige für die Statistik der Bundesanstalt für Arbeit", Ausgabe 1973 (WS)

## Gebietsstand

Die Angaben für **Deutschland** beziehen sich auf die Bundesrepublik Deutschland  
nach dem Gebietsstand seit dem 3.10.1990.

Die Angaben für das **frühere Bundesgebiet** beziehen sich auf die Bundesrepublik Deutschland  
nach dem Gebietsstand bis zum 3.10.1990; sie schließen Berlin-West ein.

Die Angaben für die **neuen Länder und Berlin-Ost** beziehen sich auf die Länder Brandenburg,  
Mecklenburg-Vorpommern, Sachsen, Sachsen-Anhalt, Thüringen sowie auf Berlin-Ost.

## Zeichenerklärung

- = nichts vorhanden

## Abkürzungen

BGBI. = Bundesgesetzblatt

ADV = Automatische Datenverarbeitung

A.N.G. = Anderweitig nicht genannt

## Vorbemerkung

Mit dem vorliegenden Heft dieser Veröffentlichungsreihe wird die laufende Berichterstattung des Statistischen Bundesamtes zu den Ergebnissen der Beschäftigtenstatistik fortgesetzt. Nachgewiesen werden die Ergebnisse der vierteljährlichen Bestandsauszählungen (Quartalswerte) der bei der Bundesanstalt für Arbeit im Rahmen des Integrierten Meldeverfahrens zur Sozialversicherung (vgl. Methodische Erläuterungen, Abschnitte 1.2.4 und 1.2.5) geführten Versichertenkonten. Die jeweils ermittelte Zahl sozialversicherungspflichtig Beschäftigter wird in dieser Publikation nach demographischen und erwerbsstatistischen Strukturmerkmalen sowie tiefer wirtschaftlicher Gliederung dargestellt. Durch die Präsentation von Ergebnissen auf der Ebene von Ländern, Regierungsbezirken und ausgewählten kreisfreien Städten wird auch regionalstatistischen Gesichtspunkten Rechnung getragen.

Ergänzend zur laufenden vierteljährlichen Berichterstattung erscheint in der gleichen Veröffentlichungsreihe einmal jährlich - jeweils zum Auswertungstichtag 30. Juni - ein Bericht mit sachlich und regional tiefer gegliederten Ergebnissen zur Struktur der sozialversicherungspflichtig beschäftigten Arbeitnehmer.

Gegenüber der vierteljährlichen Veröffentlichung werden dort insbesondere zusätzlich disaggregierte Angaben zur beruflichen Tätigkeit, aber auch Ergebnisse nach einzelnen Altersjahren in vielfältiger Kombination mit anderen Merkmalen wie dem allgemein- bzw. berufsbildenden Ausbildungsabschluß und der Stellung im Beruf nachgewiesen. Darüber hinaus werden Ergebnisse über Personen in beruflicher Ausbildung, Facharbeiter sowie Vollzeit- bzw. Teilzeitbeschäftigte nach verschiedenen erwerbsstatistischen Merkmalen dargestellt.

Zusätzlich zu den vierteljährlichen Bestandsauswertungen der Versichertenkonten wird im Rahmen des integrierten Meldeverfahrens zur Sozialversicherung bei der Bundesanstalt für Arbeit (vgl. Methodische Erläuterungen, Abschnitte 1.2.5 und 1.2.6) mit einem Zeitabstand von ca. zwei bis drei Jahren auch ein sogenanntes Jahreszeitraummaterial gewonnen, das Auswertungen über den Beschäftigungsverlauf der Arbeitnehmer innerhalb eines Kalenderjahres sowie Zeitraumgrößen über das sozialversicherungspflichtige Bruttoentgelt pro Jahr ermöglicht. Ergebnisse des Jahreszeitraummaterials werden vom Statistischen Bundesamt in Fachserie 1, Bevölkerung und Erwerbstätigkeit, Reihe 4.2.2 "Entgelte und Beschäftigungsdauer der Arbeitnehmer" veröffentlicht.

Mit der Bereitstellung der vierteljährlichen und jährlichen Ergebnisse entspricht das Statistische Bundesamt dem ihm vom Bundesministerium für Arbeit und Sozialordnung erteilten Auftrag, sich neben der Bundesanstalt für Arbeit auch an der Aufbereitung und Auswertung der im integrierten Meldeverfahren zur Sozialversicherung anfallenden Daten zu beteiligen.

Für die Auswertung und Veröffentlichung von Ergebnissen der Beschäftigtenstatistik wurde zwischen der Bundesanstalt für Arbeit und den Statistischen Ämtern des Bundes und der Länder eine Arbeitsteilung vereinbart, die den unterschiedlichen Analyseinteressen gerecht wird und so eine optimale Nutzung des Datenmaterials gewährleistet. Im Vordergrund der Auswertungen durch die Statistischen Ämter steht neben der Darstellung und Veröffentlichung der Ergebnisse für allgemeine Zwecke die weitgehende wirtschaftssystematische, berufliche und regionale Koordinierung mit anderen nationalen und internationalen Erwerbstätigkeitsstatistiken.

Die Veröffentlichungen des Statistischen Bundesamtes beziehen sich insbesondere auf die Darstellung von sachlich tief gegliederten Bundesergebnissen und zusammengefaßten Ergebnissen für tiefer gegliederte regionale Einheiten. Die Statistischen Landesämter veröffentlichen Ergebnisse, die sachlich *und* regional tiefer gegliedert sind. Um sicherzustellen, daß für Vergleichszwecke ausgewählte Strukturergebnisse der Beschäftigtenstatistik für alle Länder und für das Bundesgebiet vorliegen, wurde zwischen dem Statistischen Bundesamt und den Statistischen Landesämtern die Erstellung einiger gleichartiger Tabellen vereinbart.

Seit der Veröffentlichung zum Stichtag 30. Juni 1993 können im Rahmen dieser Veröffentlichungsreihe auch Ergebnisse für die neuen Länder und Berlin-Ost nachgewiesen werden. Das integrierte Meldeverfahren zur Sozialversicherung, das 1991 zunächst noch mit einigen Verfahrensvereinfachungen in den neuen Ländern und Berlin-Ost eingeführt wurde, erlaubt mittlerweile Aussagen zur Beschäftigungsstruktur sowie Ergebnisvergleiche zum Vorjahr und zu Vorquartalen. Aufgrund des noch nicht voll eingespielten Meldeverfahrens sind bestimmte Ergebnisse derzeit jedoch noch mit Unsicherheiten behaftet und können deshalb noch nicht in der für das frühere Bundesgebiet gewohnten Merkmalsvielfalt und Gliederungstiefe dargestellt werden. Die in dieser Veröffentlichung für die neuen Länder und Berlin-Ost dargestellten Ergebnisse werden zugleich mit den entsprechenden Angaben für das frühere Bundesgebiet zu Ergebnissen für Deutschland zusammengefaßt.

# Methodische Erläuterungen

## 1 Grundlagen und Inhalt der Beschäftigtenstatistik

### 1.1 Einführung

Mit Wirkung vom 1. Januar 1973 wurde das integrierte Meldeverfahren zur Sozialversicherung (gesetzliche Kranken- und Rentenversicherung) und zur Bundesanstalt für Arbeit (Arbeitslosenversicherung) <sup>1)</sup> eingeführt und damit die Möglichkeit zum Aufbau der Beschäftigtenstatistik geschaffen. Dieses Verfahren verlangt von den Arbeitgebern für alle sozialversicherungspflichtig beschäftigten Arbeitnehmer ("Beschäftigte") einheitliche und automationsgerechte Meldungen über demographische, erwerbsstatistische und sozialversicherungsrechtliche Tatbestände. Die maschinelle Verarbeitung der anfallenden Meldungen ermöglicht sowohl zeitnahe Auswertungen zur kurzfristigen, laufenden Arbeitsmarkt- und Konjunkturbeobachtung als auch weitergehende Strukturanalysen und -vergleiche in größeren Zeitabständen.

Die gesetzliche Grundlage zur Durchführung der Beschäftigtenstatistik bildet das Arbeitsförderungsgesetz (AFG) vom 25. Juni 1969. Danach hat die Bundesanstalt für Arbeit den Umfang und die Art der Beschäftigung sowie die Lage und die Entwicklung des Arbeitsmarktes, der Berufe und der beruflichen Bildungsmöglichkeiten im allgemeinen und in den einzelnen Wirtschaftszweigen und Wirtschaftsgebieten auch nach der sozialen Struktur zu beobachten, zu untersuchen und auszuwerten. Als Ergänzung dazu haben das Statistische Bundesamt und die Statistischen Landesämter vor allem die Aufgabe, die im Rahmen des erwerbsstatistischen Gesamtsystems wichtigen Tabellen zu erstellen, für allgemeine Zwecke zu veröffentlichen und sie mit den Beschäftigten- und Entgeltangaben aus anderen Quellen zu koordinieren.

### 1.2 Das Meldesystem zur Sozialversicherung

#### 1.2.1 Auskunftspflichtige

Auskunftspflichtig sind die Arbeitgeber. Sie müssen an die Träger der Sozialversicherung Meldungen verschiedenen Inhalts (vgl. Abschnitt 1.2.4) über die von ihnen sozialversicherungspflichtig beschäftigten Arbeitnehmer erstatten. Meldepflichten, Form, Inhalt und Fristen für die Meldungen an die Träger der Sozialversicherung und die Bundesanstalt für Arbeit sind in der 2. Datenerfassungsverordnung (2. DEVO) <sup>2)</sup> bzw. in der 2. Datenübermittlungsverordnung (2. DÜVO) <sup>3)</sup> geregelt.

1) Verordnung über die Erfassung von Daten für die Träger der Sozialversicherung und für die Bundesanstalt für Arbeit (Datenerfassungsverordnung - DEVO) vom 24.11.1972 (BGBl. I, S. 2159 ff.) und Verordnung über die Datenübermittlung auf maschinell verwertbaren Datenträgern im Bereich der Sozialversicherung und der Bundesanstalt für Arbeit (Datenübermittlungsverordnung - DÜVO) vom 18.12.1972 (BGBl. I, S. 2482 ff.).

2) Zweite Verordnung über die Erfassung von Daten für die Träger der Sozialversicherung und für die Bundes-

#### 1.2.2 Erfasster Personenkreis

Der Personenkreis, für den Meldungen im Rahmen des integrierten Meldeverfahrens zur Sozialversicherung zu erstatten sind, ist in § 2 Abs. 1, 2. DEVO festgelegt<sup>4)</sup>. Die Abgrenzung der hier publizierten sozialversicherungspflichtig Beschäftigten wird in Abschnitt 2 "Definitionen von Begriffen und Merkmalen" näher erläutert.

#### 1.2.3 Deckungsgrad der Beschäftigtenstatistik

Nach den Ergebnissen der Repräsentativstatistik über die Bevölkerung und den Arbeitsmarkt (Mikrozensus) für 1994 stellen sozialversicherungspflichtig Beschäftigte einen Anteil von knapp 80 % an allen Erwerbstätigen.

Bedingt durch die Beschäftigtenstruktur in den einzelnen Wirtschaftsabteilungen ergibt sich aber, daß die Gesamtheit der Erwerbstätigen einer Wirtschaftsabteilung durch die Ergebnisse der Beschäftigtenstatistik unterschiedlich stark repräsentiert wird. Während im Verarbeitenden Gewerbe der weitaus überwiegende Teil der Erwerbstätigen der Sozialversicherungspflicht unterliegt, ist der Deckungsgrad der Beschäftigtenstatistik in anderen Wirtschaftsabteilungen mit hohen Anteilen Selbständiger, mithelfender Familienangehöriger, Beamter sowie geringfügig Beschäftigter entscheidend geringer (z.B. "Land- und Forstwirtschaft, Tierhaltung und Fischerei", "Dienstleistungen, soweit anderweitig nicht genannt", "Gebietskörperschaften und Sozialversicherung"<sup>5)</sup>).

Je nach Wirtschaftsstruktur weist der Deckungsgrad auch in regionaler Gliederung entsprechende Unterschiede auf.

#### 1.2.4 Art der Meldungen und Meldeweg

Nach der 2. Datenerfassungs-Verordnung sind folgende Meldungen für sozialversicherungspflichtig beschäftigte Arbeitnehmer abzugeben:

---

anstalt für Arbeit (Zweite Datenerfassungs-Verordnung - 2. DEVO) vom 29.5.1980 (BGBl. I, S. 593 ff.) sowie die hierzu ergangenen Änderungsverordnungen.

3) Zweite Verordnung über die Datenübermittlung auf maschinell verwertbaren Datenträgern im Bereich der Sozialversicherung und der Bundesanstalt für Arbeit (Zweite Datenübermittlungs-Verordnung - 2. DÜVO) vom 29.5.1980 (BGBl. I, S. 616 ff.) sowie die hierzu ergangenen Änderungsverordnungen.

4) Meldungen über geringfügig beschäftigte Arbeitnehmer sind ab 1.1.1990 in die Meldepflicht des integrierten Meldeverfahrens zur Sozialversicherung einbezogen. Dieser Personenkreis gehört aber definitionsgemäß nicht zum Nachweisumfang der Beschäftigtenstatistik.

5) Zur Stellung der Beschäftigtenstatistik im erwerbsstatistischen Gesamtbild vgl. Herberger L., B. Becker: Sozialversicherungspflichtig Beschäftigte in der Beschäftigtenstatistik und im Mikrozensus, in: WiSta 4/1983, S. 290 ff. sowie Herberger, L., H.-L. Mayer: Überblick über die derzeitigen Statistiken des Arbeitsmarktes und der Beschäftigung, in: Beilage zu WiSta 2/1984, S. 3 ff.

- eine Anmeldung (§ 3, 2. DEVO) bei Aufnahme einer Beschäftigung (innerhalb von 2 Wochen),
- eine Abmeldung (§ 4, 2. DEVO) bei Beendigung einer Beschäftigung (innerhalb von 6 Wochen),
- eine Jahresmeldung (§ 5, 2. DEVO) für jedes am 31.12. eines Jahres bestehende Beschäftigungsverhältnis (bis zum 31.3. des Folgejahres),
- eine Meldung aus sonstigem Anlaß (§ 6, 2. DEVO) bei Wechsel der Beitragsgruppe oder des zuständigen Trägers der Krankenversicherung (innerhalb von 2 bzw. 6 Wochen). Wird eine Beschäftigung wegen Ableistung des Wehr- oder Zivildienstes, Krankheit (Arbeitsunfähigkeit nach Ende der Lohnfortzahlung), wegen Schlechtwettergeldbezugs oder wegen Erziehungsurlaubs ohne Kündigung des Arbeitsverhältnisses für einen Zeitraum von mindestens einem Kalendermonat bei Fortfall der Entgeltzahlung unterbrochen, ist dieses auch durch eine Meldung aus besonderem Anlaß in Form einer sogenannten "Unterbrechungsmeldung" anzuzeigen. Unterbrechungsmeldungen sind innerhalb von 2 Wochen nach Ablauf des ersten Kalendermonats, in dem die Unterbrechung stattfand, abzugeben.

Die im Rahmen der jeweiligen Meldungen vom Arbeitgeber mitzuteilenden Merkmale und Tatbestände sind in § 8, 2. DEVO geregelt und umfassen u.a. die Adresse und Versicherungsnummer des Beschäftigten, demographische Informationen, Angaben über die ausgeübte Tätigkeit sowie die Beitragsgruppen zur Kranken-, Renten- und Arbeitslosenversicherung (vgl. Abschnitt 1.2.6).

Gemäß den Regelungen der 2. DEVO sind Anmeldungen, Abmeldungen, Meldungen aus sonstigem Anlaß sowie Jahresmeldungen für Arbeiter und Angestellte auf einheitlichen Meldebelegen (Versicherungsnachweisen bzw. Datenträgern) vorzunehmen. Die Arbeitgeber senden ihre Meldungen an die zuständigen Träger der Krankenversicherung. Diese prüfen die Meldungen auf formale und inhaltliche Richtigkeit, nehmen - falls erforderlich - Korrekturen vor und leiten die Daten an die Datenstelle der Rentenversicherung in Würzburg bzw. an die Bundesversicherungsanstalt für Angestellte weiter. Nach einer weiteren Prüfung werden die für die Arbeitsverwaltung relevanten Daten an die Bundesanstalt für Arbeit übermittelt. Die Bundesanstalt für Arbeit führt für jeden Versicherten unter seiner Versicherungsnummer ein sog. Versichertenkonto, auf dem alle eingehenden Meldungen zu der jeweiligen Versicherungsnummer in chronologischer Reihenfolge nach dem Wirksamkeitsdatum gespeichert werden. Diese Versichertendatei ist die Grundlage aller Auszahlungen. In der Versichertendatei ist die zwölfstellige Versicherungsnummer das Identifikationsmerkmal für den Versicherten.

Die Bundesanstalt für Arbeit stellt dem Statistischen Bundesamt anonymisiertes Datenmaterial für Auswertungen im Rahmen des erwerbsstatistischen Berichtssystems und zur Weitergabe an die Statistischen Landesämter zur Verfügung, die dieses Material insbesondere für vertiefte Regionalanalysen nutzen.

### 1.2.5 Stichtags- und Jahreszeitraummaterial

Die vierteljährlichen Auszahlungen zur Ermittlung des Beschäftigtenbestandes werden sechs Monate nach dem Berichtsstichtag (jeweils letzter Tag eines Quartals) durchgeführt. Dabei wird jedes Versichertenkonto maschinell danach abgefragt, ob der betreffende Versicherte am Berichtsstichtag in einem Beschäftigungsverhältnis stand oder nicht. Die Gesamtheit aller Personen, die nach den vorliegenden Meldungen am Stichtag in einem Beschäftigungsverhältnis standen, in der Gliederung nach persönlichen und erwerbsstatistischen Merkmalen, stellt die Grundlage für die Erstellung der Bestandsergebnisse dar (**Stichtagsmaterial**).

Die Wartezeit von sechs Monaten zwischen Berichtsstichtag und Auszahlungszeitpunkt ist ein Kompromiß zwischen größtmöglicher Aktualität der Ergebnisse und möglichst vollständiger Erfassung aller für den Berichtsstichtag relevanten Meldungen. Erfahrungsgemäß liegen der Bundesanstalt für Arbeit nach sechs Monaten etwa 95 % der Meldungen vor. Das versichertenbezogene Vorgehen erfordert nicht die konsistente zeitliche Folge von Jahresmeldungen sowie An- und Abmeldungen (siehe Ausführungen zum Jahreszeitraummaterial). Es kann vielmehr ein Teil der fehlenden Meldungen ausgeglichen werden, zum Beispiel wenn von einem Versicherten - der seine Arbeitsstelle gewechselt hat - zwar die Anmeldung des neuen Arbeitgebers, aber noch nicht die Abmeldung des alten Arbeitgebers vorliegt. Das Vierteljahresmaterial liegt seit dem Stichtag 30.6.1974 vor.

Beim **Jahreszeitraummaterial** wird dagegen ausschließlich auf Jahresmeldungen, Abmeldungen und Unterbrechungsmeldungen zurückgegriffen. Dabei wird im Gegensatz zum Stichtagsmaterial als Beobachtungseinheit nicht die beschäftigte Person, sondern der Beschäftigungsfall mit den zusätzlichen Informationen über die Dauer der Beschäftigung (von ... bis ... Datum) sowie über das seit Jahresbeginn bzw. seit Beschäftigungsbeginn bis zum Meldedatum gezahlte beitragspflichtige Bruttoentgelt eines Kalenderjahres ausgezählt. Soweit im Verlaufe eines Jahres eine Person mehrere zeitliche aufeinander folgende - ggf. auch mit zwischenzeitlichen Phasen der Nichtbeschäftigung - oder mehrere zeitliche parallele sozialversicherungspflichtige Beschäftigungsverhältnisse hatte, ist diese Person mit der entsprechenden Anzahl der Beschäftigungsfälle mehrfach im Material enthalten. Mit der Erstellung des Jahreszeitraummaterials muß so lange gewartet werden, bis grundsätzlich alle Meldungen des betreffenden Jahres, insbesondere die Jahresmeldungen, bei der Bundesanstalt für Arbeit eingegangen sind. Im allgemeinen kann das Jahreszeitraummaterial erst etwa zwei bis drei Jahre nach dem Ende des Auswertungsjahres erstellt werden. Nach diesem Zeitraum sind rund 98 bis 100 % der für das Berichtsjahr relevanten Meldungen bei der Bundesanstalt für Arbeit eingegangen. Das Jahreszeitraummaterial liegt seit dem Berichtsjahr 1975 vor.

### 1.2.6 Merkmale der Beschäftigtenstatistik

Die in der Beschäftigtenstatistik auswertbaren Merkmale können mit Ausnahme der Angaben zum Wirtschaftszweig und zum Arbeitsort aus den Versicherungsnachweisen direkt entnommen werden.

Für die wirtschaftliche Zuordnung der beschäftigten Personen bzw. des Beschäftigungsfalles als Ergänzung der aus dem Meldeverfahren zur Sozialversicherung gewonnenen Daten für die Beschäftigtenstatistik hat die Bundesanstalt für Arbeit eine Betriebsdatei aufgebaut, in der jeder Betrieb, in dem Arbeitnehmer sozialversicherungspflichtig beschäftigt sind, mit einer eigenen Betriebsnummer geführt wird. Die Betriebe werden als örtliche Einheit definiert. Niederlassungen eines Unternehmens können rein meldetechnisch zu einem Betrieb zusammengefaßt werden, sofern sie in derselben Gemeinde liegen, denselben wirtschaftlichen Schwerpunkt haben und die Meldungen zur Sozialversicherung von einer zentralen Stelle abgegeben werden. Neben der Betriebsnummer enthält die Betriebsdatei insbesondere den Wirtschaftszweig des Betriebes und einen Postortschlüssel (Zustellbezirk), der durch Vorbeiführung an einer sogenannten Ortsdatei auf die amtlichen Gemeindekennziffern umgeschlüsselt wird. Mit Hilfe dieser beiden Dateien ist die Auswertung der Beschäftigtenstatistik als Ergebnis der Auszählung der Versichertendatei auch nach wirtschaftsfachlicher und regionaler Gliederung - nach dem Arbeitsort - möglich.

Als auswertbare Merkmale der Beschäftigtenstatistik stehen zur Verfügung (vgl. auch Abschnitt 2):

**a) beim Stichtagsmaterial**

- Altersjahr
- Geschlecht
- Staatsangehörigkeit
- Erreichter allgemeiner und beruflicher Ausbildungsabschluß
- Stellung im Beruf als Arbeiter, Angestellter, Auszubildender <sup>6)</sup>
- Stellung im Betrieb als Facharbeiter <sup>6)</sup>, Meister/Poliere <sup>6)</sup>, anderer Vollzeitbeschäftigter <sup>6)</sup>
- Ausgeübte Tätigkeit (Beruf)
- Vollzeit-/Teilzeitbeschäftigung
- Wirtschaftszweig
- Arbeitsort

**b) zusätzlich beim Jahreszeitraummaterial**

- Beginn und Ende der Beschäftigung, auf die sich die jeweilige Meldung bezieht
- Beitragspflichtiges Bruttoarbeitsentgelt

**2 Definitionen von Begriffen und Merkmalen**

**Sozialversicherungspflichtig beschäftigte Arbeitnehmer**

Zu diesem Personenkreis zählen nach § 2 Abs. 1, 2. DEVO alle Arbeitnehmer einschl. der zu ihrer Berufsausbildung Beschäftigten, die krankenversicherungspflichtig, rentenversicherungspflichtig und/oder beitragspflichtig zur Arbeitslosenversicherung nach dem Arbeitsförderungsgesetz sind oder für die von den Arbeitgebern Beitragsanteile zur Rentenversicherung zu entrichten sind. Aus dieser Abgrenzung ergibt sich, daß in der Regel alle Arbeiter und Angestellten (einschl. Personen in beruflicher Ausbildung) von der Sozialversicherungspflicht erfaßt werden.

6) Nachweis z.Zt. jeweils nur zum 30.6..

Nicht zu den sozialversicherungspflichtig Beschäftigten zählen dagegen die Selbständigen, mithelfenden Familienangehörigen, Beamten sowie die sogenannten geringfügig Beschäftigten <sup>7)8)</sup>. Eine Erwerbstätigkeit wird versicherungsrechtlich dann als eine geringfügige Beschäftigung bzw. geringfügig selbständige Tätigkeit bezeichnet, wenn sie nur "kurzfristig" ausgeübt oder nur "geringfügig entlohnt" wird. Eine Tätigkeit gilt als:

- **kurzfristig**, wenn sie ihrer Eigenschaft nach oder im voraus vertraglich auf eine Dauer von höchstens zwei Monaten oder 50 Arbeitstagen im Laufe eines Jahres begrenzt ist.
- **geringfügig entlohnt**, wenn die vereinbarte Wochenarbeitszeit weniger als 15 Stunden beträgt und das Arbeitsentgelt regelmäßig im Monat die nachfolgend genannten Beträge nicht übersteigt.

In den Jahren 1985 bis 1995 waren Beschäftigungen mit einem monatlichen Entgelt bis einschl. ... DM versicherungsfrei:

Zeitraum	Beschäftigungen	
	im früheren Bundesgebiet	in den neuen Ländern und Berlin-Ost
1.1.1985 - 31.12.1985	400	
1.1.1986 - 31.12.1986	410	
1.1.1987 - 31.12.1987	430	
1.1.1988 - 31.12.1988	440	
1.1.1989 - 31.12.1989	450	
1.1.1990 - 31.12.1990	470	
1.1.1991 - 31.12.1991	480	
1.1.1992 - 31.12.1992	500	300
1.1.1993 - 31.12.1993	530	390
1.1.1994 - 31.12.1994	560	440
1.1.1995 - 31.12.1995	580	470

Wehr- und Zivildienstleistende gelten dann als sozialversicherungspflichtig Beschäftigte, wenn sie ihren Dienst aus einem auch weiterhin bestehenden Beschäftigungsverhältnis heraus angetreten haben und nur wegen der Ableistung dieser Dienstzeiten kein Entgelt erhalten.

Beschäftigte, die gleichzeitig zwei oder mehr versicherungspflichtigen Beschäftigungen nachgehen (Mehrfachbeschäftigte), werden im Stichtagsmaterial nur nach den Merkmalen der zuletzt aufgenommenen Beschäftigung erfaßt.

**Alter**

Das Alter der Beschäftigten wird am jeweiligen Stichtag nach der "Altersjahrmethode" ermittelt. Bei dieser Berechnung wird aus dem Geburtsdatum und dem Berichtsstichtag exakt ermittelt, welches Altersjahr der Beschäftigte am Berichtsstichtag vollendet hatte.

7) Siehe auch Fußnote 4) auf Seite 5.

8) Zum Begriff "geringfügige Beschäftigung" siehe § 8, Viertes Buch des Sozialgesetzbuches (SGB IV) vom 23.12.1976 (BGBl. I, S. 3845 ff.) - Gemeinsame Vorschriften für die Sozialversicherung, am 1. Juli 1977 in Kraft getreten, früher als Nebenbeschäftigung oder Nebentätigkeit bezeichnet.

## Ausländer

Als Ausländer gelten alle Personen, die nicht Deutsche im Sinne des Artikels 116 Abs. 1 des Grundgesetzes sind. Dazu zählen auch die Staatenlosen und die Personen mit "ungeklärter Staatsangehörigkeit".

Angehörige der Nachfolgestaaten der ehemaligen Sowjetunion, des ehemaligen Jugoslawien und der ehemaligen Tschechoslowakei können bis auf weiteres aus meldetechnischen Gründen noch nicht getrennt nachgewiesen werden.

## Ausbildung

Nachgewiesen werden sowohl der erreichte allgemeine Schulabschluß als auch die abgeschlossene Berufsausbildung. Die Angaben beziehen sich auf den höchsten Abschluß, auch wenn diese Ausbildung für die derzeit ausgeübte Tätigkeit nicht vorgeschrieben oder verlangt ist.

Beim allgemeinbildenden Schulabschluß werden folgende Kategorien unterschieden:

- Volks-/Hauptschule, mittlere Reife oder gleichwertige Schulausbildung: Personen, die Schulen besucht haben, die den heutigen Grund- und Hauptschulen, Realschulen, Grund- und Mittelstufen der integrierten Gesamtschulen und Freien Waldorfschulen entsprechen. Als gleichwertig gilt insbesondere das Versetzungszeugnis in den 11. Schuljahrgang, das Abgangszeugnis aus dem 11., 12. oder 13. Schuljahrgang (ohne Hochschulreife) eines Gymnasiums oder einer integrierten Gesamtschule sowie das Abschlußzeugnis einer Berufsaufbau- oder zweijährigen Berufsfachschule.
- Abitur: Personen mit allgemeiner oder fachgebundener Hochschulreife, insbesondere Absolventen mit einem Abschlußzeugnis der Gymnasien, der gymnasialen Oberstufe von integrierten Gesamtschulen, der Abendgymnasien und Kollegs sowie der Fachgymnasien. Personen mit Fachhochschulreife sind überwiegend Absolventen mit dem Abschlußzeugnis der Fachoberschulen.

Als berufsbildende Abschlüsse werden unterschieden:

- die Ausbildung in einem anerkannten Lehr- oder Anlernberuf (Ausbildung im Sinne des Berufsbildungsgesetzes),
- der Abschluß einer Berufsfachschule: Dies sind berufsvorbereitende oder berufsausbildende Schulen mit mindestens einjähriger Schulbesuchsdauer, deren freiwilliger Besuch ganz oder teilweise den Pflichtbesuch einer Berufsschule ersetzen kann. Sie werden in der Regel im Vollzeitunterricht besucht. Die Ausbildung endet mit einer Abschlußprüfung. Bei zweijährigem Schulbesuch entspricht der Abschluß der Fachschulreife.

oder einer Fachschule: Hierbei handelt es sich um berufsfortbildende Schulen, die freiwillig nach einer bereits erworbenen praktischen Berufsausbildung und -erfahrung, teilweise auch nach langjähriger praktischer Arbeitserfahrung oder mit dem Nachweis einer fachspezifischen Begabung besucht werden

können. Sie vermitteln eine weitergehende berufliche Fachausbildung (z.B. Meisterschulen, Technikerschulen). Die Dauer des Schulbesuchs liegt bei Vollzeitunterricht zwischen sechs Monaten und drei Jahren, bei Teilzeitunterricht beträgt sie im allgemeinen sechs bis acht Halbjahre.

- der Abschluß einer Fachhochschule/Verwaltungsfachhochschule: Fachhochschulen (ohne Verwaltungsfachhochschulen) bieten eine anwendungsbezogene Ausbildung in Studiengängen für Ingenieure und für andere Berufe, vor allem in den Bereichen Wirtschaft, Sozialwesen, Gestaltung und Informatik. Das Studium ist in der Regel kürzer als das an wissenschaftlichen Hochschulen. Der Besuch setzt die Fachhochschulreife voraus. Bei erfolgreichem Abschluß wird die allgemeine Hochschulreife erworben. Verwaltungsfachhochschulen sind verwaltungsinterne Fachhochschulen, an denen Nachwuchskräfte für den gehobenen nichttechnischen Dienst des Bundes und der Länder ausgebildet werden.
- der Abschluß an einer wissenschaftlichen Hochschule: Dies sind unabhängig von der Trägerschaft nach dem Landesrecht anerkannte staatliche oder nichtstaatliche Hochschulen. Dazu zählen Universitäten, technische Hochschulen, Gesamthochschulen, pädagogische Hochschulen, philosophisch/theologische Hochschulen sowie als eigenständige Hochschulart die Kunsthochschulen. Die wissenschaftlichen Hochschulen und die Kunsthochschulen dienen der Pflege und der Entwicklung der Wissenschaften und der Künste durch Forschung, Lehre und Studium und bereiten auf berufliche Tätigkeiten vor, die die Auswertung wissenschaftlicher Erkenntnisse und Methoden oder die Fähigkeit zu künstlerischer Gestaltung erfordern.

In der Kombination mit allgemeinbildenden Schulabschlüssen werden als "abgeschlossene Berufsausbildung" die abgeschlossene Lehr- oder Anlernausbildung sowie der Abschluß an einer Berufsfach- oder Fachschule (zusammengefaßt) nachgewiesen.

Ergebnisse zum Merkmal Ausbildung werden im Rahmen dieser Veröffentlichungsreihe in der ergänzenden Strukturdatenveröffentlichung zum Stichtag 30.6. (vgl. Vorbemerkung) publiziert.

## Stellung im Beruf (Arbeiter/Angestellte)

Die Differenzierung der sozialversicherungspflichtig beschäftigten Arbeitnehmer nach Arbeitern und Angestellten richtet sich nach der Zugehörigkeit der Beschäftigten zum jeweiligen Träger der Rentenversicherung.

## Beschäftigte in beruflicher Ausbildung

Personen, die als Auszubildende oder zu ihrer Ausbildung im Arbeiter- oder Angestelltenverhältnis beschäftigt sind. Zu diesem Kreis zählen neben Auszubildenden nach dem Berufsbildungsgesetz vom 14. August 1969 (BBiG) auch Anlernlinge, Praktikanten, Volontäre, Schüler an Schulen des Gesundheitswesens sowie Teilnehmer an den von der Bundesanstalt für Arbeit geförderten



Maßnahmen zur beruflichen Fortbildung, Umschulung und betrieblichen Einarbeitung.

Angaben über diesen Personenkreis sind in der vorliegenden Veröffentlichung in den Gesamtergebnissen enthalten, gesondert aber in der ergänzenden jährlichen Strukturdatenveröffentlichung dieser Reihe mit Ergebnissen zum Auswertungstichtag 30.6. dargestellt (vgl. Vorbemerkung).

### **Facharbeiter/Meister und Poliere**

Facharbeiter sind Beschäftigte, die aufgrund ihrer Lehr-/Anlernausbildung bzw. auch ohne abgeschlossene Lehr-/Anlernausbildung, aber wegen ihrer Berufspraxis als solche beschäftigt und entlohnt werden.

Meister und Poliere sind Arbeitnehmer, die aufgrund der abgelegten Prüfung bzw. ihrer beruflichen Qualifikation als solche eingesetzt sind. Sie können je nach dem Arbeitsverhältnis in der Arbeiter- oder Angestelltenrentenversicherung pflichtversichert sein. Als Meister zählen auch die als Lehrmeister, Ausbildungsmeister, Betriebsmeister und dergleichen Beschäftigten.

Angaben über Facharbeiter/Meister und Poliere sind in der vorliegenden Veröffentlichung in den Gesamtergebnissen enthalten, gesondert aber in der ergänzenden jährlichen Strukturdatenveröffentlichung dieser Reihe mit Ergebnissen zum Auswertungstichtag 30.6. dargestellt (vgl. Vorbemerkung).

### **Ausgeübte Tätigkeit (Beruf)**

Maßgebend für die Berufsbezeichnung ist allein die gegenwärtig ausgeübte Tätigkeit und nicht der erlernte oder früher ausgeübte Beruf. Die Verschlüsselung der ausgeübten Tätigkeit erfolgt nach der jeweils aktuellsten Ausgabe des Schlüsselverzeichnis für die Angaben zur Tätigkeit in den Versicherungsnachweisen - herausgegeben von der Bundesanstalt für Arbeit. Die darin enthaltenen Schlüsselzahlen entsprechen den Berufsordnungen der Klassifizierung der Berufe - Systematisches und alphabetisches Verzeichnis der Berufsbenennungen, Ausgabe 1975.

Ausführliche Angaben zur beruflichen Tätigkeit enthält jeweils die ergänzende jährliche Strukturdatenveröffentlichung dieser Reihe mit Ergebnissen zum Auswertungstichtag 30.6. (vgl. Vorbemerkung).

### **Vollzeit-/Teilzeitbeschäftigte**

Die Unterscheidung der sozialversicherungspflichtig beschäftigten Arbeitnehmer nach Voll- und Teilzeitbeschäftigten richtet sich nach den von den Arbeitgebern in den Meldebelegen erteilten Angaben. Je nach dem, welche arbeitsvertraglich vereinbarte Wochenarbeitszeit einem Beschäftigungsverhältnis zugrunde liegt, wird zwischen den folgenden Kategorien unterschieden:

- vollzeitbeschäftigt,
- teilzeitbeschäftigt mit einer Wochenarbeitszeit von weniger als 18 Stunden und
- teilzeitbeschäftigt mit einer Wochenarbeitszeit von 18 Stunden und mehr, jedoch nicht vollzeitbeschäftigt.

Bei der Darstellung der Ergebnisse in dieser Veröffentlichung werden die beiden Gruppen der Teilzeitbeschäftigten zusammengefaßt.

### **Wirtschaftszweig**

Der Wirtschaftszweig wird nach dem "Verzeichnis der Wirtschaftszweige für die Statistik der Bundesanstalt für Arbeit - Ausgabe 1973 -" verschlüsselt. Maßgebend für die Zuordnung der Beschäftigten ist der wirtschaftliche Schwerpunkt des Betriebes (örtliche Einheit), in dem der sozialversicherungspflichtige Arbeitnehmer beschäftigt ist. Dabei ist der wirtschaftliche Schwerpunkt grundsätzlich nach der Wertschöpfung zu bestimmen. Nur in Fällen, in denen dies nicht möglich ist, wird hilfsweise die Zahl der Beschäftigten herangezogen.

Die Darstellung der Ergebnisse in dieser Veröffentlichung folgt der Systematik der Wirtschaftszweige, Fassung für die Berufszählung 1970 (Umsteigeschlüssel siehe Anhang).

### **Regionale Zuordnung**

Die sozialversicherungspflichtig beschäftigten Arbeitnehmer werden am Arbeitsort nachgewiesen, d.h. die Beschäftigten werden der Gemeinde zugeordnet, in der der Betrieb liegt, in dem sie beschäftigt sind. Den Ergebnissen zum 31.3.1995 liegt der Gebietsstand vom 31.12.1994 zugrunde.

### Tabellenübersicht nach Gliederungsmerkmalen

Merkmalsgliederung	Tabellennummer													
	1	2	3	4	5	6	7	8	9	10	11.1	11.2	11.3	11.4
<b>Demographische Merkmale</b>														
Geschlecht	o	o						o	o	o		o		
Insgesamt, dar. weiblich					o	o	o							
Altersgruppen	o						o							
Nationalität	x													o
Ausländer											o	o	o	o
Insgesamt, dar. Ausländer									o					
Höchster erreichter Schulabschluss/ mit oder ohne abgeschlossene Berufsausbildung	o													
<b>Wirtschaftsfachliche Gliederung</b>														
Wi.- Bereiche		o			o	o			o			o		
Wi.- Abteilungen		o	o		o	o				o	o	o	o	
Wi.- Unterabteilungen		x			x	x						x		
<b>Berufsfachliche Gliederung</b>														
Berufsbereiche	o													
<b>Stellung im Beruf</b>														
Arbeiter/ Angestellte	o					o		o				o		
Vollzeit-/ Teilzeitbeschäftigte	o					o		o						
<b>Regionale Gliederung</b>														
Deutschland	o	o	o	o	o	o	o	o	o					
Früheres Bundesgebiet	o	o	o	o	o	o	o	o	o	o	o	o	o	o
Neue Länder und Berlin-Ost	o	o	o	o	o	o	o	o	o					
Land				o	o		o	o		o				o
Regierungsbezirk										o			o	
Kreisfreie Städte mit 100 000 und mehr Einwohnern									o					
<b>Zeitliche Gliederung</b>														
31.3.1995	o				o	o	o	o	o	o		o	o	o
31.3.1995, 31.12.1994, 31.3.1994		o												
Quartale ab 31.3.1992			o	o							o			

**x** = nur eingeschränkte Darstellung des Merkmals.

## **Tabellenteil**

# 1 Strukturdaten über sozialversicherungspflichtig Beschäftigte am 31.03.1995

Gegenstand der Nachweisung	Insgesamt	Männlich	Weiblich	Zu- (+) bzw. Abnahme (-) gegenüber Vorquartal			Zu- (+) bzw. Abnahme (-) gegenüber Vorjahresquartal		
				inesgesamt	männlich	weiblich	inesgesamt	männlich	weiblich
	1 000			%					
Deutschland									
Insgesamt .....	28 062,5	15 790,7	12 271,8	- 0,8	- 1,0	- 0,5	- 0,2	- 0,5	- 0,1
nach Altersgruppen									
Alter von ... bis unter ... Jahren									
unter 20 .....	1 173,6	666,4	507,2	- 9,3	- 9,0	- 9,7	- 2,6	- 1,3	- 4,3
20 - 25 .....	2 704,7	1 352,9	1 351,8	- 2,5	- 2,7	- 2,3	- 6,9	- 6,1	- 7,7
25 - 30 .....	4 107,5	2 188,3	1 919,2	- 1,0	- 1,2	- 0,6	- 2,6	- 2,9	- 2,4
30 - 35 .....	4 370,3	2 544,7	1 825,7	+ 0,6	+ 0,3	+ 1,0	+ 2,8	+ 2,5	+ 3,2
35 - 40 .....	3 768,3	2 171,4	1 596,9	+ 0,7	+ 0,6	+ 0,9	+ 3,4	+ 3,4	+ 3,3
40 - 45 .....	3 415,8	1 890,5	1 525,2	- 0,0	- 0,2	- 0,1	+ 1,2	+ 0,9	+ 1,6
45 - 50 .....	2 747,2	1 530,0	1 217,2	+ 1,0	+ 0,7	+ 1,3	+ 2,8	+ 2,1	+ 3,6
50 - 55 .....	2 993,2	1 713,8	1 279,4	- 3,1	- 3,5	- 2,6	- 7,3	- 8,6	- 5,6
55 - 60 .....	2 265,8	1 349,4	916,5	+ 1,1	+ 0,3	+ 2,3	+ 7,0	+ 4,6	+ 10,7
60 - 65 .....	436,3	332,2	104,1	- 0,4	- 0,2	- 0,9	+ 3,7	+ 2,7	+ 6,9
65 und mehr .....	79,8	51,1	28,6	- 3,5	- 3,1	- 4,1	- 5,9	- 5,2	- 7,0
nach der Stellung im Beruf									
Arbeiter/-innen .....	13 150,8	9 793,9	3 356,9	- 1,2	- 1,3	- 0,7	- 0,6	- 0,4	- 1,3
Angestellte .....	14 911,7	5 996,8	8 914,9	- 0,5	- 0,5	- 0,4	+ 0,1	- 0,6	+ 0,6
nach Vollzeit-/Teilzeitbeschäftigung									
Vollzeitbeschäftigung .....	24 605,9	15 467,1	9 138,8	- 1,0	- 1,0	- 0,8	- 0,9	- 0,7	- 1,1
Teilzeitbeschäftigung .....	3 456,6	323,6	3 133,0	+ 0,4	+ 0,7	+ 0,3	+ 4,6	+ 12,8	+ 3,8
davon:									
unter 18 Stunden .....	526,9	65,7	461,2	+ 0,5	+ 0,3	+ 0,5	+ 0,4	- 1,9	+ 0,8
18 Stunden und mehr .....	2 929,6	257,9	2 671,8	+ 0,4	+ 0,8	+ 0,3	+ 5,3	+ 17,3	+ 4,3
Neue Länder und Berlin-Ost									
Insgesamt .....	5 506,0	2 945,0	2 561,0	- 1,4	- 1,5	- 1,2	+ 1,9	+ 1,6	+ 2,1
nach Altersgruppen									
Alter von ... bis unter ... Jahren									
unter 20 .....	265,9	162,5	103,4	- 8,2	- 8,1	- 8,5	+ 5,4	+ 7,1	+ 2,8
20 - 25 .....	451,7	249,3	202,4	- 2,9	- 3,3	- 2,5	- 3,4	- 2,7	- 4,2
25 - 30 .....	664,2	353,8	310,4	- 2,0	- 2,1	- 1,9	- 3,0	- 3,0	- 3,0
30 - 35 .....	856,2	451,1	405,1	- 0,9	- 1,0	- 0,7	+ 1,6	+ 1,0	+ 2,2
35 - 40 .....	800,1	413,1	386,9	- 0,7	- 0,8	- 0,6	+ 1,7	+ 1,3	+ 2,1
40 - 45 .....	790,4	405,4	385,0	- 0,6	- 0,8	- 0,4	+ 3,4	+ 2,8	+ 4,1
45 - 50 .....	519,3	266,8	252,4	+ 0,6	+ 0,5	+ 0,7	+ 2,8	+ 2,7	+ 3,0
50 - 55 .....	685,8	360,8	325,0	- 4,2	- 4,5	- 3,9	- 6,9	- 8,2	- 5,5
55 - 60 .....	416,8	238,2	178,6	+ 5,3	+ 4,9	+ 5,8	+ 34,0	+ 31,1	+ 38,1
60 - 65 .....	45,3	37,0	8,3	- 0,2	+ 0,8	- 4,5	+ 5,2	+ 8,6	- 7,6
65 und mehr .....	10,4	7,0	3,4	- 5,5	- 5,2	- 6,2	- 10,7	- 9,6	- 13,0
nach der Stellung im Beruf									
Arbeiter/-innen .....	2 752,3	2 049,2	703,0	- 1,8	- 1,9	- 1,8	+ 3,1	+ 2,8	+ 4,0
Angestellte .....	2 753,8	895,8	1 858,0	- 0,9	- 0,7	- 0,9	+ 0,6	- 1,0	+ 1,4
nach Vollzeit-/Teilzeitbeschäftigung									
Vollzeitbeschäftigung .....	4 939,4	2 866,6	2 072,8	- 1,4	- 1,4	- 1,3	+ 0,4	+ 1,2	- 0,7
Teilzeitbeschäftigung .....	566,6	78,4	488,3	- 1,0	- 4,3	- 0,4	+ 17,0	+ 21,6	+ 16,3
davon:									
unter 18 Stunden .....	22,8	7,1	15,7	- 4,9	- 5,4	- 4,7	- 6,4	- 9,1	- 5,2
18 Stunden und mehr .....	543,9	71,3	472,6	- 0,8	- 4,1	- 0,3	+ 18,3	+ 25,9	+ 17,2

**Früheres Bundesgebiet**  
**1 Strukturdaten über sozialversicherungspflichtig Beschäftigte am 31.03.1995**

Gegenstand der Nachweisung	Insgesamt	Männlich	Weiblich	Zu- (+) bzw. Abnahme (-) gegenüber Vorquartal			Zu- (+) bzw. Abnahme (-) gegenüber Vorjahresquartal			
				insgesamt	männlich	weiblich	insgesamt	männlich	weiblich	
	1 000			%						
Insgesamt .....	22 556,4	12 845,7	9 710,8	- 0,7	- 0,9	- 0,3	- 0,7	- 0,9	- 0,5	
nach der Staatsangehörigkeit										
Deutsche .....	20 457,1	11 464,3	8 992,9	- 0,7	- 0,9	- 0,4	- 0,7	- 0,9	- 0,4	
Ausländer .....	2 099,3	1 381,4	717,9	- 0,5	- 0,7	- 0,2	- 1,3	- 1,0	- 1,8	
dar.: EU-Länder .....	672,8	440,9	231,9	+ 16,8	+ 14,8	+ 20,6	+ 14,6	+ 13,5	+ 16,5	
nach Altersgruppen										
Alter von ... bis unter ... Jahren										
unter 20 .....	907,7	504,0	403,8	- 9,6	- 9,3	- 9,9	- 4,7	- 3,7	- 6,0	
20 - 25 .....	2 253,0	1 103,6	1 149,3	- 2,4	- 2,6	- 2,2	- 7,6	- 6,8	- 8,3	
25 - 30 .....	3 443,3	1 834,5	1 608,8	- 0,8	- 1,1	- 0,4	- 2,6	- 2,8	- 2,3	
30 - 35 .....	3 514,2	2 093,6	1 420,6	+ 0,9	+ 0,6	+ 1,5	+ 3,1	+ 2,8	+ 3,4	
35 - 40 .....	2 968,2	1 758,3	1 209,9	+ 1,1	+ 0,9	+ 1,4	+ 3,8	+ 3,9	+ 3,7	
40 - 45 .....	2 625,3	1 485,1	1 140,2	+ 0,2	+ 0,0	+ 0,3	+ 0,6	+ 0,4	+ 0,8	
45 - 50 .....	2 227,9	1 263,2	964,8	+ 1,1	+ 0,8	+ 1,5	+ 2,8	+ 2,0	+ 3,7	
50 - 55 .....	2 307,4	1 353,0	954,4	- 2,8	- 3,2	- 2,1	- 7,5	- 8,7	- 5,7	
55 - 60 .....	1 849,1	1 111,2	737,9	+ 0,2	- 0,7	+ 1,5	+ 2,4	+ 0,3	+ 5,7	
60 - 65 .....	391,0	295,2	95,8	- 0,4	- 0,4	- 0,6	+ 3,5	+ 2,0	+ 8,4	
65 und mehr .....	69,3	44,1	25,3	- 3,1	- 2,8	- 3,8	- 5,1	- 4,5	- 6,1	
nach der Stellung im Beruf										
Arbeiter/-innen .....	10 398,6	7 744,7	2 653,9	- 1,0	- 1,2	- 0,4	- 1,5	- 1,2	- 2,6	
Angestellte .....	12 157,9	5 101,0	7 056,9	- 0,4	- 0,5	- 0,3	- 0,0	- 0,6	+ 0,4	
nach Vollzeit-/Teilzeitbeschäftigung										
Vollzeitbeschäftigung .....	19 666,5	12 600,5	7 066,0	- 0,8	- 1,0	- 0,6	- 1,2	- 1,1	- 1,3	
Teilzeitbeschäftigung .....	2 889,9	245,2	2 644,7	+ 0,7	+ 2,4	+ 0,5	+ 2,4	+ 10,2	+ 1,7	
davon:										
unter 18 Stunden .....	504,2	58,6	445,6	+ 0,7	+ 1,0	+ 0,7	+ 0,8	- 0,9	+ 1,0	
18 Stunden und mehr .....	2 385,8	186,6	2 199,2	+ 0,6	+ 2,8	+ 0,5	+ 2,8	+ 14,3	+ 1,9	
nach Berufsbereichen 1)										
Pflanzenbauer, Tierzüchter, Fischerei- berufe .....	289,4	211,9	77,4	+ 2,5	+ 2,3	+ 3,1	- 0,6	- 0,6	- 0,6	
Bergleute, Mineralgewinner .....	72,1	71,7	0,4	- 0,2	- 0,2	- 2,4	- 7,1	- 7,1	- 8,4	
Fertigungsberufe .....	7 287,8	6 012,8	1 274,9	- 1,4	- 1,5	- 0,7	- 1,6	- 1,2	- 3,2	
darunter:										
Metallerzeuger-, bearbeiter .....	542,8	490,3	52,4	+ 0,5	+ 0,6	- 0,6	- 1,4	- 0,9	- 5,8	
Schlosser, Mechaniker und zugeordnete Berufe .....	1 702,3	1 623,9	78,4	- 2,2	- 2,3	- 1,2	- 1,9	- 2,1	+ 1,1	
Elektriker .....	635,7	598,6	37,1	- 2,5	- 2,6	- 0,6	- 4,0	- 3,9	- 4,8	
Ernährungsberufe .....	609,9	350,3	259,6	- 1,3	- 1,3	- 1,3	- 2,1	- 2,3	- 1,9	
Bauberufe .....	812,7	807,3	5,5	- 3,6	- 3,6	+ 1,5	+ 0,0	+ 0,0	+ 4,7	
Technische Berufe .....	1 648,2	1 385,0	263,2	- 0,6	- 0,6	- 0,4	- 0,2	- 0,7	+ 2,2	
Dienstleistungsberufe .....	13 209,4	5 128,9	8 080,6	- 0,3	- 0,4	- 0,3	- 0,3	- 0,6	- 0,1	
darunter:										
Warenkaufleute .....	1 837,6	647,9	1 189,7	- 0,9	- 0,6	- 1,1	- 1,6	- 1,1	- 1,8	
Verkehrsberufe .....	1 587,8	1 335,6	252,2	- 0,1	- 0,1	+ 0,1	- 1,5	- 1,4	- 2,3	
Organisations-, Verwaltungs-, Büro- berufe .....	4 624,6	1 548,0	3 076,6	- 0,4	- 0,5	- 0,4	- 0,7	- 0,3	- 0,8	
Gesundheitsdienstberufe .....	1 449,0	225,7	1 223,3	+ 0,1	+ 0,5	+ 0,1	+ 2,8	+ 3,4	+ 2,6	
Sonstige Arbeitskräfte 2) .....	49,6	35,4	14,2	- 4,4	- 5,7	- 1,1	+ 2,6	+ 1,4	+ 5,6	
nach der Ausbildung										
Volke-/Hauptschulabschluss, Mittlere Reife 3) .....	18 363,5	10 345,4	8 018,0	- 0,9	- 1,2	- 0,6	- 1,5	- 1,7	- 1,2	
davon:										
ohne abgeschl. Berufsausbildung 4) .....	4 609,2	2 448,0	2 161,2	- 3,2	- 4,1	- 2,2	- 3,7	- 2,8	- 4,6	
mit abgeschl. Berufsausbildung 4) .....	13 754,3	7 897,4	5 856,8	- 0,1	- 0,3	+ 0,1	- 0,7	- 1,3	+ 0,1	
Abitur 5) .....	959,0	457,7	501,3	- 0,3	- 0,3	- 0,3	+ 2,9	+ 2,5	+ 3,3	
davon:										
ohne abgeschl. Berufsausbildung 4) .....	273,0	133,8	139,2	- 5,2	- 4,8	- 5,6	- 2,2	- 2,6	- 1,8	
mit abgeschl. Berufsausbildung 4) .....	686,0	323,9	362,1	+ 1,8	+ 1,6	+ 1,9	+ 5,0	+ 4,7	+ 5,4	
Fachhochschule 6) .....	627,3	480,4	147,0	+ 0,1	- 0,2	+ 0,8	+ 1,5	+ 0,5	+ 4,9	
Hochschule/Universität 7) .....	916,8	639,0	277,7	+ 0,6	+ 0,2	+ 1,4	+ 3,3	+ 2,3	+ 5,6	
Ohne Angabe .....	1 689,9	923,2	766,7	+ 1,0	+ 0,9	+ 1,2	+ 2,8	+ 3,1	+ 2,5	

1) Klassifizierung der Berufe, Statistisches Bundesamt, Ausgabe 1975.

2) Einschl. der Personen "Ohne Angabe" des Berufsbereiches.

3) Oder gleichwertige Schulbildung.

4) Abgeschlossene Lehr- oder Anlernausbildung, Abschluß an einer Berufsfach-/Fachschule.

5) Hochschulreife allgemein oder fachgebunden.

6) Einschl. Ingenieurschulen.

7) Einschl. Lehrerausbildung.

## DEUTSCHLAND

2 SOZIALVERSICHERUNGSPFLICHTIG BESCHÄFTIGTE NACH WIRTSCHAFTSABTEILUNGEN  
UND AUSGEWÄHLTEN WIRTSCHAFTSUNTERABTEILUNGEN

1000

NR. DER SYST. 1)	WIRTSCHAFTSGLIEDERUNG	31.3.1995			31.12.1994			31.3.1994		
		INSGES.	MÄNNL.	WEIBL.	INSGES.	MÄNNL.	WEIBL.	INSGES.	MÄNNL.	WEIBL.
0	LAND- U. FORSTWIRTSCH., TIERH. UND FISCHEREI .....	380.9	253.9	127.0	374.7	249.3	125.4	383.5	257.4	126.1
1 - 3	PRODUZIERENDES GEWERBE .....	11459.6	8768.5	2691.1	11607.5	8890.8	2716.7	11615.4	8855.0	2760.4
1	ENERGIEWIRTSCHAFT, WAS- SERVERSORGUNG, BERGBAU .....	513.4	426.8	86.6	525.5	437.0	88.5	546.6	455.1	91.4
2	VERARBEITENDES GEWERBE (OHNE BAUGEWERBE) .....	8567.9	6220.1	2347.8	8649.7	6278.4	2371.4	8769.6	6344.6	2425.1
20	CHEMISCHE INDUSTRIE U. MINERALÖLVERARBEIT. ....	601.1	426.7	174.4	613.8	437.2	176.7	634.7	451.9	182.8
21	KUNSTSTOFF-, GUMMI- U. ASBESTVERARBEITUNG .....	413.8	290.8	123.0	412.3	289.6	122.7	415.2	291.1	124.1
22	GEW. U. VERARB. V. STEINEN U. ERDEN, FEINKER., GLAS ..	380.6	302.1	78.6	378.2	299.4	78.8	380.1	300.5	79.6
23	EISEN-, METALLERZ., GIES- SEREI U. STAHLVERF. ....	601.8	511.0	90.8	602.8	512.0	90.8	608.8	516.0	92.9
24, 25 07 1	STAHL-, MASCHINEN- U. FAHRZEUGBAU U. ADV. ....	2695.1	2277.7	417.4	2718.6	2298.0	420.6	2746.3	2315.3	431.0
25, (OHNE 25 07 1)	ELEKTROTECHNIK (OHNE ADV), FEINMECH., EBM-W. ...	1742.0	1156.9	585.2	1756.8	1168.8	588.0	1787.1	1184.3	602.8
26	HOLZ-, PAPIER- UND DRUCKGEWERBE .....	908.2	675.9	232.3	917.5	682.5	235.1	920.0	680.5	239.5
27	LEDER-, TEXTIL- U. BE- KLEIDUNGSGEWERBE .....	406.4	159.1	247.4	417.1	162.7	254.3	442.6	170.0	272.7
28 - 9	NAHRUNGS- U. GENUSS- MITTELGEWERBE .....	818.9	420.1	398.8	832.5	428.1	404.5	834.8	435.0	399.8
3	BAUGEWERBE .....	2378.3	2121.6	256.7	2432.2	2175.4	256.8	2299.2	2055.3	243.9
30	BAUHAUPTGEWERBE .....	1635.6	1483.9	151.7	1678.6	1527.2	151.4	1587.9	1446.8	141.1
31	AUSBAU- U. BAUHILFSGEW. ....	742.7	637.7	105.1	753.7	648.3	105.4	711.3	608.5	102.9
4 - 5	HANDEL UND VERKEHR .....	5340.8	2778.1	2562.7	5394.3	2804.4	2589.9	5420.8	2816.2	2604.6
4	HANDEL .....	3834.5	1729.9	2104.5	3862.4	1737.5	2124.8	3865.9	1735.9	2130.0
40 - 1	GROSSHANDEL .....	1235.9	791.3	444.6	1241.8	793.6	448.2	1250.3	795.5	454.8
42	HANDELSVERMITTLUNG .....	319.9	193.7	126.2	317.8	191.7	126.0	319.9	192.8	127.1
43	EINZELHANDEL .....	2278.7	745.0	1533.8	2302.8	752.2	1550.6	2295.7	747.6	1548.1
5	VERKEHR UND NACHRICHT- TENVERMITTLUNG .....	1506.4	1048.2	458.2	1531.9	1066.9	465.0	1554.9	1080.3	474.6
50 0	EISENBAHNEN .....	239.3	187.9	51.4	245.4	192.9	52.5	264.3	207.2	57.1
50 7	DEUTSCHE BUNDESPOST .....	301.0	133.4	167.6	311.6	138.4	173.2	321.9	141.5	180.4
50, (OHNE 50 0,7)	VERKEHR (OH. EISEN- BAHNEN U. BUNDESPOST) .....	966.1	726.9	239.2	974.9	735.6	239.3	968.7	731.7	237.1
6 - 9	SONSTIGE WIRTSCHAFTSBEREICHE (DIENSTLEISTUNGEN) .....	10878.5	3989.0	6889.5	10907.7	4006.5	6901.2	10704.8	3934.0	6770.8
6	KREDITINSTITUTE UND VERSICHERUNGSGEWERBE .....	1068.9	473.8	595.1	1080.1	479.4	600.7	1076.9	476.7	600.3
60	KREDIT- U. FINANZIE- RUNGSINSTITUTE .....	769.2	322.3	446.9	774.1	324.4	449.8	769.5	320.7	448.8
61	VERSICHERUNGSGEWERBE .....	299.7	151.5	148.3	305.9	155.0	150.9	307.5	156.0	151.5
7	DIENSTLEISTUNGEN, A.N.G. ....	6909.4	2387.5	4521.9	6886.3	2379.5	4506.8	6668.1	2291.4	4376.7
70 0	GASTSTÄTTEN- U. BEHER- BERGUNGSGEWERBE .....	1102.2	346.9	755.3	1095.0	344.5	750.5	1086.9	345.1	741.8
70 1 - 2	REINIGUNG, KÖRPERPFLEGE ....	515.7	120.2	395.4	518.5	119.9	398.6	507.3	116.6	390.6
70 6 - 8	WISSENSCHAFT, BILDUNG KUNST UND PUBLIZISTIK .....	1420.3	527.1	893.2	1421.6	531.3	890.4	1362.8	513.0	849.7
71 0 - 1	GESUNDHEITS- UND VETERINÄRWESEN .....	1880.9	328.0	1552.9	1875.5	326.4	1549.0	1828.0	317.9	1510.1
71 2 - 7	RECHTS- U. WIRTSCHAFTS- BERATUNG USW. ....	1380.3	636.7	743.6	1371.0	631.2	739.8	1329.0	613.1	715.9
71 8	SONST. DIENSTLEISTUNGEN ....	610.0	428.6	181.4	604.7	426.3	178.4	554.2	385.7	168.5
8	ORG. OH. ERWERBSCHARAKTER UND PRIVATE HAUSHALTE .....	807.8	268.3	539.5	810.3	270.6	539.7	751.5	250.6	500.9
80 0	DARUNTER: KIRCHEN, REL. U. WELT- ANSCH. VEREINIGUNGEN .....	191.9	55.5	136.4	191.8	55.8	136.0	186.4	54.5	131.9
80 1 - 7	ORGANISATIONEN D. WIRT- SCHAFTSLEBENS U. ÜBR. ....	581.5	209.1	372.5	584.0	211.1	372.9	530.2	192.5	337.8
9	GEBIETSKÖRPERSCHAFTEN UND SOZIALVERSICHERUNG .....	2092.4	859.5	1232.9	2131.1	877.0	1254.1	2208.2	915.3	1292.9
90	GEBIETSKÖRPERSCHAFTEN .....	1800.3	772.7	1027.6	1840.2	791.0	1049.2	1911.1	823.1	1088.0
96	SOZIALVERSICHERUNG .....	292.1	86.8	205.3	290.9	86.0	204.9	297.1	92.2	204.9
-	OHNE ANGABE .....	2.7	1.2	1.5	2.7	1.2	1.5	3.5	1.8	1.6
	INSGESAMT ...	28062.5	15790.7	12271.8	28286.9	15952.3	12334.6	28127.9	15864.4	12263.5

1) SYSTEMATIK DER WIRTSCHAFTSZWEIGE (FASSUNG FÜR DIE BERUFSZÄHLUNG 1970). KURZBEZEICHNUNGEN.

## FRÜHERES BUNDESGBIET

2 SOZIALVERSICHERUNGSPFLICHTIG BESCHÄFTIGTE NACH WIRTSCHAFTSABTEILUNGEN  
UND AUSGEWÄHLTEN WIRTSCHAFTSUNTERABTEILUNGEN

1000

NR. DER SYST. 1)	WIRTSCHAFTSGLIEDERUNG	31.3.1995			31.12.1994			31.3.1994		
		INSGES.	MÄNNL.	WEIBL.	INSGES.	MÄNNL.	WEIBL.	INSGES.	MÄNNL.	WEIBL.
0	LAND- U. FORSTWIRTSCH., TIERH. UND FISCHEREI .....	200.6	140.1	60.5	193.0	134.6	58.4	204.5	142.5	62.0
1 - 3	PRODUZIERENDES GEWERBE .....	9478.5	7227.0	2251.6	9594.9	7323.9	2271.0	9677.3	7355.1	2322.2
1	ENERGIEWIRTSCHAFT, WAS- SERVERSORGUNG, BERGBAU .....	392.2	338.9	53.3	397.6	343.9	53.7	405.9	352.1	53.8
2	VERARBEITENDES GEWERBE (OHNE BAUGEWERBE) .....	7526.8	5494.2	2032.5	7592.8	5542.4	2050.4	7721.9	5617.5	2104.4
20	CHEMISCHE INDUSTRIE U. MINERALÖLVERARBEIT. ....	556.0	400.0	156.0	566.7	409.4	157.3	583.7	421.9	161.8
21	KUNSTSTOFF-, GUMMI- U. ASBESTVERARBEITUNG .....	380.2	268.2	112.1	379.3	267.4	111.9	384.4	270.3	114.1
22	GEW. U. VERARB. V. STEINEN U. ERDEN, FEINKER., GLAS ..	306.6	244.6	62.0	303.9	241.8	62.1	308.1	245.5	62.6
23	EISEN-, METALLERZ., GIES- SEREI U. STAHLVERF. ....	534.4	455.5	78.9	534.6	455.9	78.7	541.6	461.0	80.6
24, 25 07 1	STAHL-, MASCHINEN- U. FAHRZEUGBAU U. ADV. ....	2343.3	1982.7	360.6	2359.1	1997.0	362.2	2390.9	2018.8	372.1
25,(OHNE 25 07 1)	ELEKTROTECHNIK (OHNE ADV), FEINMECH., EBM-W. ...	1561.6	1037.0	524.6	1574.8	1047.8	527.0	1604.9	1063.1	541.7
26	HOLZ-, PAPIER- UND DRUCKGEWERBE .....	802.7	598.9	203.8	812.4	605.8	206.5	818.7	607.7	211.0
27	LEDER-, TEXTIL- U. BE- KLEIDUNGSGEWERBE .....	355.8	142.4	213.4	365.1	145.4	219.7	388.2	151.9	236.3
28 - 9	NAHRUNGS- U. GENUSS- MITTELGEWERBE .....	686.1	365.0	321.1	696.8	371.9	324.9	701.3	377.2	324.1
3	BAUGEWERBE .....	1559.6	1393.8	165.8	1604.6	1437.6	166.9	1549.6	1385.5	164.1
30	BAUHAUPTGEWERBE .....	1042.2	954.1	88.1	1076.9	988.4	88.6	1041.2	954.8	86.4
31	AUSBAU- U. BAUHILFSGEW. ....	517.4	439.7	77.7	527.7	449.3	78.4	508.4	430.7	77.7
4 - 5	HANDEL UND VERKEHR .....	4367.3	2270.0	2097.3	4408.2	2291.1	2117.0	4447.1	2305.5	2141.6
4	HANDEL .....	3241.9	1478.7	1763.2	3265.8	1485.3	1780.4	3289.5	1490.6	1798.8
40 - 1	GROSSHANDEL .....	1090.4	701.0	389.4	1095.0	702.9	392.1	1105.2	706.7	398.5
42	HANDELSVERMITTLUNG .....	263.8	158.9	104.9	261.9	157.1	104.9	265.7	159.2	106.5
43	EINZELHANDEL .....	1887.6	618.8	1268.8	1908.8	625.3	1283.5	1918.6	624.7	1293.9
5	VERKEHR UND NACHRICH- TENÜBERMITTLUNG .....	1125.4	791.3	334.1	1142.4	805.8	336.6	1157.7	814.9	342.8
50 0	EISENBAHNEN .....	107.8	94.8	12.9	110.7	97.8	12.9	118.2	104.4	13.8
50 7	DEUTSCHE BUNDESPOST .....	209.5	96.8	112.7	214.8	100.3	114.5	224.8	103.8	120.9
50,(OHNE 50 0,7)	VERKEHR (OH. EISEN- BAHNEN U. BUNDESPOST) ....	808.2	599.6	208.5	816.9	607.7	209.2	814.7	606.6	208.1
6 - 9	SONSTIGE WIRTSCHAFTSBEREICHE (DIENSTLEISTUNGEN) .....	8509.4	3208.4	5300.9	8508.5	3211.8	5296.7	8392.5	3163.0	5229.6
6	KREDITINSTITUTE UND VERSICHERUNGSGEWERBE .....	965.6	445.6	520.1	975.9	451.3	524.7	974.4	449.8	524.6
60	KREDIT- U. FINANZIE- RUNGSINSTITUTE .....	690.3	304.3	386.0	694.7	306.6	388.2	691.4	303.9	387.4
61	VERSICHERUNGSGEWERBE .....	275.4	141.3	134.1	281.2	144.7	136.5	283.0	145.8	137.1
7	DIENSTLEISTUNGEN, A.N.G. ....	5522.4	1903.8	3618.6	5498.9	1892.1	3606.7	5385.9	1839.7	3546.3
70 0	GASTSTÄTTEN- U. BEHER- BERGUNGSGEWERBE .....	926.6	299.2	627.3	919.2	296.5	622.7	918.8	298.2	620.5
70 1 - 2	REINIGUNG, KÖRPERPFLEGE ....	388.1	91.0	297.1	391.2	90.9	300.3	388.2	89.1	299.1
70 6 - 8	WISSENSCHAFT, BILDUNG, KUNST UND PUBLIZISTIK .....	1019.2	375.8	643.4	1016.9	376.3	640.6	1005.2	372.1	633.1
71 0 - 1	GESUNDHEITS- UND VETERINÄRWESEN .....	1581.1	286.5	1294.6	1577.2	285.2	1292.1	1540.6	277.9	1262.7
71 2 - 7	RECHTS- U. WIRTSCHAFTS- BERATUNG USW. ....	1132.0	521.6	610.4	1123.4	516.0	607.4	1093.2	500.5	592.7
71 8	SONST. DIENSTLEISTUNGEN ....	475.4	329.7	145.7	470.9	327.2	143.7	440.0	301.9	138.0
8	ORG. OH. ERWERBSCHARAKTER UND PRIVATE HAUSHALTE .....	598.5	198.9	399.6	598.0	199.1	399.0	579.9	191.7	388.2
80 0	DARUNTER: KIRCHEN, REL. U. WELT- ANSCH. VEREINIGUNGEN .....	163.1	45.1	117.9	162.8	45.2	117.5	160.2	44.7	115.6
80 1 - 7	ORGANISATIONEN D. WIRT- SCHAFTSLEBENS U. ÜBR. ....	401.9	150.2	251.7	401.7	150.4	251.3	385.6	143.6	242.1
9	GEBIETSKÖRPERSCHAFTEN UND SOZIALVERSICHERUNG .....	1422.9	660.2	762.6	1435.7	669.3	766.4	1452.3	681.8	770.5
90	GEBIETSKÖRPERSCHAFTEN .....	1203.9	587.6	616.3	1218.2	597.2	621.0	1237.6	610.3	627.3
96	SOZIALVERSICHERUNG .....	219.0	72.7	146.3	217.4	72.1	145.4	214.7	71.5	143.2
-	OHNE ANGABE .....	0.6	0.2	0.4	0.6	0.2	0.4	0.6	0.3	0.3
	INSGESAMT ...	22556.4	12845.7	9710.8	22705.2	12961.6	9743.6	22722.1	12966.3	9755.8

1) SYSTEMATIK DER WIRTSCHAFTSZWEIGE (FASSUNG FÜR DIE BERUFSZÄHLUNG 1970). KURZBEZEICHNUNGEN.

## NEUE LÄNDER UND BERLIN-OST

2 SOZIALVERSICHERUNGSPFLICHTIG BESCHÄFTIGTE NACH WIRTSCHAFTSABTEILUNGEN  
UND AUSGEWÄHLTEN WIRTSCHAFTSUNTERABTEILUNGEN

1000

NR. DER SYST. 1)	WIRTSCHAFTSGLIEDERUNG	31.3.1995			31.12.1994			31.3.1994		
		INSGES.	MÄNNL.	WEIBL.	INSGES.	MÄNNL.	WEIBL.	INSGES.	MÄNNL.	WEIBL.
0	LAND- U. FORSTWIRTSCH., TIERH. UND FISCHEREI .....	180.3	113.7	66.5	181.7	114.7	67.0	178.9	114.9	64.0
1 - 3	PRODUZIERENDES GEWERBE .....	1981.0	1541.6	439.5	2012.6	1566.9	445.7	1938.1	1499.9	438.2
1	ENERGIEWIRTSCHAFT, WAS- SERVERSORGUNG, BERGBAU .....	121.2	87.9	33.3	128.0	93.1	34.8	140.7	103.0	37.6
2	VERARBEITENDES GEWERBE (OHNE BAUGEWERBE) .....	1041.1	725.9	315.3	1057.0	736.0	321.0	1047.8	727.1	320.7
20	CHEMISCHE INDUSTRIE U. MINERALÖLVERARBEIT. ....	45.1	26.7	18.4	47.1	27.8	19.4	50.9	30.0	21.0
21	KUNSTSTOFF-, GUMMI- U. ASBESTVERARBEITUNG .....	33.5	22.6	11.0	33.0	22.2	10.8	30.8	20.8	9.9
22	GEW. U. VERARB. V. STEINEN U. ERDEN, FEINKER., GLAS ..	74.0	57.5	16.6	74.3	57.6	16.7	72.0	55.0	17.0
23	EISEN-, METALLERZ., GIES- SEREI U. STAHLVERF. ....	67.4	55.5	11.9	68.2	56.2	12.1	67.2	54.9	12.3
24, 25 07 1	STAHL-, MASCHINEN- U. FAHRZEUGBAU U. ADV. ....	351.7	294.9	56.8	359.5	301.0	58.4	355.4	296.5	58.9
25, 25 07 1)	ELEKTROTECHNIK (OHNE ADV), FEINMECH., EBM-W. ...	180.4	119.9	60.5	182.0	121.1	60.9	182.3	121.2	61.0
26	HOLZ-, PAPIER- UND DRUCKGEWERBE .....	105.5	77.0	28.5	105.2	76.6	28.6	101.3	72.8	28.5
27	LEDER-, TEXTIL- U. BE- KLEIDUNGSGEWERBE .....	50.7	16.7	34.0	51.9	17.3	34.6	54.4	18.0	36.4
28 - 9	NAHRUNGS- U. GENUSS- MITTELGEWERBE .....	132.8	55.1	77.7	135.7	56.2	79.5	133.5	57.8	75.7
3	BAUGEWERBE .....	818.7	727.8	90.9	827.7	737.8	89.9	749.6	669.8	79.9
30	BAUHAUPTGEWERBE .....	593.4	529.8	63.6	601.7	538.8	62.8	546.7	492.1	54.7
31	AUSBAU- U. BAUHLIFSGEW. ....	225.3	198.0	27.3	226.0	199.0	27.1	202.9	177.7	25.2
4 - 5	HANDEL UND VERKEHR .....	973.5	508.1	465.4	986.2	513.3	472.8	973.7	510.7	463.0
4	HANDEL .....	592.6	251.2	341.4	596.6	252.2	344.4	576.4	245.2	331.2
40 - 1	GROSSHANDEL .....	145.4	90.3	55.2	146.8	90.7	56.1	145.1	88.7	56.3
42	HANDELSVERMITTLUNG .....	56.0	34.8	21.2	55.8	34.6	21.2	54.2	33.6	20.6
43	EINZELHANDEL .....	391.1	126.2	264.9	394.0	126.9	267.1	377.1	122.9	254.2
5	VERKEHR UND NACHRICHTEN- ÜBERMITTLUNG .....	380.9	256.9	124.0	389.5	261.1	128.5	397.3	265.5	131.8
50 0	EISENBAHNEN .....	131.5	93.0	38.5	134.7	95.1	39.7	146.1	102.8	43.4
50 7	DEUTSCHE BUNDESPOST .....	91.5	36.6	54.9	96.8	38.1	58.7	97.1	37.6	59.5
50, 50 0,7)	VERKEHR (OH. EISEN- BAHNEN U. BUNDESPOST) .....	157.9	127.3	30.7	158.0	127.9	30.1	154.0	125.1	29.0
6 - 9	SONSTIGE WIRTSCHAFTSBEREICHE (DIENSTLEISTUNGEN) .....	2369.1	780.6	1588.6	2399.2	794.7	1604.5	2312.2	771.0	1541.2
6	KREDITINSTITUTE UND VERSICHERUNGSGEWERBE .....	103.2	28.2	75.1	104.1	28.1	76.0	102.6	26.9	75.7
60	KREDIT- U. FINANZIE- RUNGSINSTITUTE .....	78.9	18.0	60.9	79.4	17.8	61.6	78.1	16.7	61.4
61	VERSICHERUNGSGEWERBE .....	24.3	10.2	14.2	24.7	10.3	14.4	24.5	10.1	14.3
7	DIENSTLEISTUNGEN, A.N.G. ....	1387.0	483.7	903.3	1387.5	487.4	900.0	1282.2	451.8	830.4
70 0	GASTSTÄTTEN- U. BEHER- BERGUNGSGEWERBE .....	175.6	47.7	128.0	175.8	47.9	127.9	168.1	46.8	121.3
70 1 - 2	REINIGUNG, KÖRPERPFLEGE ....	127.6	29.2	98.3	127.4	29.0	98.3	119.1	27.6	91.5
70 6 - 8	WISSENSCHAFT, BILDUNG, KUNST UND PUBLIZISTIK .....	401.1	151.3	249.8	404.7	154.9	249.7	357.6	141.0	216.6
71 0 - 1	GESUNDHEITS- UND VETERINÄRWESEN .....	299.8	41.5	258.3	298.2	41.2	257.0	287.4	40.0	247.4
71 2 - 7	RECHTS- U. WIRTSCHAFTS- BERATUNG USW. ....	248.3	115.1	133.2	247.6	115.2	132.4	235.8	112.6	123.2
71 8	SONST. DIENSTLEISTUNGEN ....	134.6	98.9	35.7	133.8	99.0	34.7	114.2	83.8	30.4
8	ORG. OH. ERWERBSCHARAKTER UND PRIVATE HAUSHALTE .....	209.4	69.4	139.9	212.2	71.5	140.7	171.5	58.8	112.7
80 0	DARUNTER: KIRCHEN, REL. U. WELT- ANSCH. VEREINIGUNGEN .....	28.8	10.4	18.4	29.1	10.6	18.5	26.1	9.8	16.4
80 1 - 7	ORGANISATIONEN D. WIRT- SCHAFTSLEBENS U. ÜBR. ....	179.6	58.9	120.7	182.3	60.8	121.5	144.6	48.9	95.7
9	GEBIETSKÖRPERSCHAFTEN UND SOZIALVERSICHERUNG .....	669.5	199.2	470.3	695.4	207.7	487.7	755.9	233.5	522.4
90	GEBIETSKÖRPERSCHAFTEN .....	596.4	185.1	411.2	622.0	193.8	428.2	673.5	212.8	460.7
96	SOZIALVERSICHERUNG .....	73.1	14.1	59.0	73.4	13.9	59.5	82.4	20.7	61.7
-	OHNE ANGABE .....	2.1	1.0	1.1	2.1	1.0	1.1	2.9	1.6	1.3
	INSGESAMT ...	5506.0	2945.0	2561.0	5581.7	2990.7	2591.1	5405.8	2898.1	2507.7

1) SYSTEMATIK DER WIRTSCHAFTSZWEIGE (FASSUNG FÜR DIE BERUFSZÄHLUNG 1970). KURZBEZEICHNUNGEN.



Deutschland

3 Sozialversicherungspflichtig Beschäftigte nach Wirtschaftsabteilungen\*)

Stichtag	Insgesamt	Land- und Forstwirtschaft, Tierhaltung und Fischerei	Energie-wirtschaft und Wasserver-sorgung, Bergbau	Verarbei-tendes Gewerbe (ohne Bau-gewerbe) 1)	Bau-gewerbe	Handel	Verkehr und Nachrich-ten-Übermitt-lung	Kredit-Institute und Ver-sicherung-gewerbe	Dienstlei-stungen, soweit anderweitig nicht genannt	Organisa-tionen ohne Erwerbe-charakter und Private Haushalte	Gebiets-körper-schaften und Sozialver-sicherung
Insgesamt 1 000											
1992 31.03. ....	29 307,7	478,9	637,2	10 063,7	2 115,7	3 888,7	1 654,7	1 044,1	6 279,2	695,8	2 449,5
30.06. ....	29 325,1	472,8	625,2	9 945,6	2 187,8	3 873,0	1 657,4	1 046,5	6 373,1	704,1	2 439,7
30.09. ....	29 467,1	451,6	616,6	9 875,7	2 263,7	3 925,8	1 658,9	1 072,6	6 473,8	711,9	2 416,6
31.12. ....	28 940,5	406,0	610,0	9 600,3	2 196,6	3 896,1	1 627,5	1 068,9	6 435,2	720,0	2 380,1
1993 31.03. ....	28 626,5	404,0	592,5	9 363,8	2 193,9	3 881,9	1 610,6	1 070,6	6 459,5	724,3	2 325,5
30.06. ....	28 596,0	415,4	579,3	9 216,5	2 283,3	3 869,6	1 606,0	1 067,0	6 539,0	725,2	2 294,7
30.09. ....	28 809,4	414,3	568,0	9 165,2	2 383,3	3 920,2	1 614,4	1 087,3	6 658,1	729,8	2 268,8
31.12. ....	28 404,8	372,5	558,1	8 945,6	2 310,1	3 892,5	1 593,0	1 083,1	6 656,1	749,0	2 244,8
1994 31.03. ....	28 127,9	383,5	546,6	8 773,1	2 299,2	3 865,9	1 554,9	1 076,9	6 668,1	751,5	2 208,2
30.06. ....	28 238,2	402,9	540,4	8 713,5	2 388,8	3 848,0	1 549,5	1 070,9	6 753,4	768,1	2 202,6
30.09. ....	28 643,9	408,1	533,4	8 766,7	2 491,9	3 901,5	1 551,3	1 089,5	6 912,9	790,4	2 198,0
31.12. ....	28 286,9	374,7	525,5	8 652,5	2 432,2	3 862,4	1 531,9	1 080,1	6 886,3	810,3	2 131,1
1995 31.03. ....	28 062,5	380,9	513,4	8 570,6	2 378,3	3 834,5	1 506,4	1 068,9	6 909,4	807,8	2 092,4
30.06. ....											
30.09. ....											
31.12. ....											

Zu- (+) bzw. Abnahme (-) gegenüber Vorquartal in %

1992 31.03. ....											
30.06. ....	+ 0,1	- 1,3	- 1,9	- 1,2	+ 3,4	- 0,4	+ 0,2	+ 0,2	+ 1,5	+ 1,2	- 0,4
30.09. ....	+ 0,5	- 4,5	- 1,4	- 0,7	+ 3,5	+ 1,4	+ 0,1	+ 2,5	+ 1,6	+ 1,1	- 0,9
31.12. ....	- 1,8	- 10,1	- 1,1	- 2,8	- 3,0	- 0,8	- 1,9	- 0,3	- 0,6	+ 1,1	- 1,5
1993 31.03. ....	- 1,1	- 0,5	- 2,9	- 2,5	- 0,1	- 0,4	- 1,0	+ 0,2	+ 0,4	+ 0,6	- 2,3
30.06. ....	- 0,1	+ 2,8	- 2,2	- 1,6	+ 4,1	- 0,3	- 0,3	- 0,3	+ 1,2	+ 0,1	- 1,3
30.09. ....	+ 0,7	- 0,3	- 2,0	- 0,6	+ 4,4	+ 1,3	+ 0,5	+ 1,9	+ 1,8	+ 0,6	- 1,1
31.12. ....	- 1,4	- 10,1	- 1,7	- 2,4	- 3,1	- 0,7	- 1,3	- 0,4	- 0,0	+ 2,6	- 1,1
1994 31.03. ....	- 1,0	+ 3,0	- 2,1	- 1,9	- 0,5	- 0,7	- 2,4	- 0,6	+ 0,2	+ 0,3	- 1,6
30.06. ....	+ 0,4	+ 5,1	- 1,1	- 0,7	+ 3,9	- 0,5	- 0,3	- 0,6	+ 1,3	+ 2,2	- 0,3
30.09. ....	+ 1,4	+ 1,3	- 1,3	+ 0,6	+ 4,3	+ 1,4	+ 0,1	+ 1,7	+ 2,4	+ 2,9	- 0,2
31.12. ....	- 1,2	- 8,2	- 1,5	- 1,3	- 2,4	- 1,0	- 1,3	- 0,9	- 0,4	+ 2,5	- 3,0
1995 31.03. ....	- 0,8	+ 1,7	- 2,3	- 0,9	- 2,2	- 0,7	- 1,7	- 1,0	+ 0,3	- 0,3	- 1,8
30.06. ....											
30.09. ....											
31.12. ....											

Zu- (+) bzw. Abnahme (-) gegenüber Vorjahresquartal in %

1993 31.03. ....	- 2,3	- 15,6	- 7,0	- 7,0	+ 3,7	- 0,2	- 2,7	+ 2,5	+ 2,9	+ 4,1	- 5,1
30.06. ....	- 2,5	- 12,1	- 7,3	- 7,3	+ 4,4	- 0,1	- 3,1	+ 2,0	+ 2,6	+ 3,0	- 5,9
30.09. ....	- 2,2	- 8,3	- 7,9	- 7,2	+ 5,3	- 0,1	- 2,7	+ 1,4	+ 2,8	+ 2,5	- 6,1
31.12. ....	- 1,9	- 8,3	- 8,5	- 6,8	+ 5,2	- 0,1	- 2,1	+ 1,3	+ 3,4	+ 4,0	- 5,7
1994 31.03. ....	- 1,7	- 5,1	- 7,7	- 6,3	+ 4,8	- 0,4	- 3,5	+ 0,6	+ 3,2	+ 3,8	- 5,0
30.06. ....	- 1,3	- 3,0	- 6,7	- 5,5	+ 4,6	- 0,6	- 3,5	+ 0,4	+ 3,3	+ 5,9	- 4,0
30.09. ....	- 0,6	- 1,5	- 6,1	- 4,3	+ 4,6	- 0,5	- 3,9	+ 0,2	+ 3,8	+ 8,3	- 3,1
31.12. ....	- 0,4	+ 0,6	- 5,8	- 3,3	+ 5,3	- 0,8	- 3,8	- 0,3	+ 3,5	+ 8,2	- 5,1
1995 31.03. ....	- 0,2	- 0,7	- 6,1	- 2,3	+ 3,4	- 0,8	- 3,1	- 0,7	+ 3,6	+ 7,5	- 5,2
30.06. ....											
30.09. ....											
31.12. ....											

\*) Systematik der Wirtschaftszweige (Fassung für die Berufszählung 1970).

1) Einchl. der Personen "Ohne Angabe" der Wirtschaftsabteilung.

Früheres Bundesgebiet

3 Sozialversicherungspflichtig Beschäftigte  
nach Wirtschaftsabteilungen\*)

Stichtag	Insgesamt	Land- und Forstwirtschaft, Tierhaltung und Fischerei	Energie-wirtschaft und Wasser-versorgung, Bergbau	Verarbei-tendes Gewerbe (ohne Bau-gewerbe) 1)	Bau-gewerbe	Handel	Verkehr und Nachrich-ten-übermittlung	Kredit-institute un-Ver-sicherungs-gewerbe	Dienstlei-stungen, soweit anderweitig nicht genannt	Organisati-onen ohne Erwerbs-charakter und Private Haushalte	Gebiets-körper-schaften und Sozial-ver-sicherung
Insgesamt 1 000											
1992											
31.03. ....	23 469,2	214,5	430,4	8 696,6	1 517,1	3 327,2	1 190,5	945,3	5 116,7	550,9	1 480,0
30.06. ....	23 530,3	222,2	426,7	8 637,1	1 563,7	3 319,5	1 199,0	947,1	5 180,8	553,4	1 480,7
30.09. ....	23 762,6	222,5	428,3	8 638,0	1 605,5	3 367,9	1 211,9	970,7	5 272,4	559,5	1 485,8
31.12. ....	23 340,3	197,4	423,1	8 412,3	1 540,9	3 337,7	1 189,8	968,3	5 231,6	564,2	1 475,1
1993											
31.03. ....	23 162,0	207,2	419,8	8 235,7	1 529,3	3 329,1	1 181,1	968,1	5 258,8	566,9	1 466,0
30.06. ....	23 122,5	219,0	417,3	8 105,8	1 589,9	3 307,9	1 179,9	964,4	5 307,7	567,5	1 463,2
30.09. ....	23 288,4	220,4	415,6	8 058,4	1 640,0	3 344,0	1 190,1	982,4	5 397,1	572,0	1 468,4
31.12. ....	22 910,1	191,5	409,8	7 866,8	1 568,7	3 313,0	1 168,0	979,9	5 368,9	579,6	1 463,8
1994											
31.03. ....	22 722,1	204,5	405,9	7 722,4	1 549,6	3 289,5	1 157,7	974,4	5 385,9	579,9	1 452,3
30.06. ....	22 755,3	215,7	402,4	7 666,9	1 606,5	3 267,0	1 155,7	968,7	5 437,5	582,8	1 452,1
30.09. ....	23 030,3	217,5	401,7	7 701,8	1 664,2	3 304,6	1 162,5	985,0	5 542,6	592,0	1 458,5
31.12. ....	22 705,2	193,0	397,6	7 593,4	1 604,6	3 265,8	1 142,4	975,9	5 498,9	598,0	1 435,7
1995											
31.03. ....	22 556,4	200,6	392,2	7 527,4	1 559,6	3 241,9	1 125,4	965,6	5 522,4	598,5	1 422,9
30.06. ....											
30.09. ....											
31.12. ....											
Zu- (+) bzw. Abnahme (-) gegenüber Vorquartal in %											
1992											
31.03. ....	+ 0,3	+ 3,1	- 0,5	- 0,4	+ 0,2	+ 0,4	+ 0,5	- 0,0	+ 1,2	+ 1,3	+ 0,3
30.06. ....	+ 0,3	+ 3,6	- 0,9	- 0,7	+ 3,1	- 0,2	+ 0,7	+ 0,2	+ 1,3	+ 0,5	+ 0,0
30.09. ....	+ 1,0	+ 0,1	+ 0,4	+ 0,0	+ 2,7	+ 1,5	+ 1,1	+ 2,5	+ 1,8	+ 1,1	+ 0,3
31.12. ....	- 1,8	- 11,3	- 1,2	- 2,6	- 4,0	- 0,9	- 1,8	- 0,2	- 0,8	+ 0,8	- 0,7
1993											
31.03. ....	- 0,8	+ 5,0	- 0,8	- 2,1	- 0,8	- 0,3	- 0,7	- 0,0	+ 0,5	+ 0,5	- 0,6
30.06. ....	- 0,2	+ 5,7	- 0,6	- 1,6	+ 4,0	- 0,6	- 0,1	- 0,4	+ 0,9	+ 0,1	- 0,2
30.09. ....	+ 0,7	+ 0,6	- 0,4	- 0,6	+ 3,2	+ 1,1	+ 0,9	+ 1,9	+ 1,7	+ 0,8	+ 0,4
31.12. ....	- 1,6	- 13,1	- 1,4	- 2,4	- 4,3	- 0,9	- 1,9	- 0,3	- 0,5	+ 1,3	- 0,3
1994											
31.03. ....	- 0,8	+ 6,8	- 1,0	- 1,8	- 1,2	- 0,7	- 0,9	- 0,6	+ 0,3	+ 0,1	- 0,8
30.06. ....	+ 0,1	+ 5,5	- 0,9	- 0,7	+ 3,7	- 0,7	- 0,2	- 0,6	+ 1,0	+ 0,5	- 0,0
30.09. ....	+ 1,2	+ 0,8	- 0,2	+ 0,5	+ 3,6	+ 1,2	- 0,6	+ 1,7	+ 1,9	+ 1,6	+ 0,4
31.12. ....	- 1,4	- 11,3	- 1,0	- 1,4	- 3,6	- 1,2	- 1,7	- 0,9	- 0,8	+ 1,0	- 1,6
1995											
31.03. ....	- 0,7	+ 3,9	- 1,4	- 0,9	- 2,8	- 0,7	- 1,5	- 1,1	+ 0,4	+ 0,1	- 0,9
30.06. ....											
30.09. ....											
31.12. ....											
Zu- (+) bzw. Abnahme (-) gegenüber Vorjahresquartal in %											
1992											
31.03. ....	+ 2,1	+ 0,3	- 1,7	- 0,3	+ 3,9	+ 3,7	+ 3,5	+ 2,7	+ 4,9	+ 4,9	+ 1,1
30.06. ....	+ 1,5	+ 0,8	- 2,2	- 1,2	+ 2,8	+ 2,9	+ 2,9	+ 3,0	+ 4,9	+ 4,7	+ 0,7
30.09. ....	+ 0,7	- 2,8	- 2,3	- 2,1	+ 2,3	+ 1,8	+ 1,6	+ 2,6	+ 4,2	+ 4,4	+ 0,1
31.12. ....	- 0,3	- 5,1	- 2,2	- 3,7	+ 1,8	+ 0,7	+ 0,4	+ 2,4	+ 3,5	+ 3,8	- 0,0
1993											
31.03. ....	- 1,3	- 3,4	- 2,5	- 5,3	+ 0,8	+ 0,1	- 0,8	+ 2,4	+ 2,8	+ 2,9	- 0,9
30.06. ....	- 1,7	- 1,4	- 2,2	- 6,2	+ 1,7	- 0,3	- 1,6	+ 1,8	+ 2,4	+ 2,5	- 1,2
30.09. ....	- 2,0	- 0,9	- 3,0	- 6,7	+ 2,1	- 0,7	- 1,8	+ 1,2	+ 2,4	+ 2,2	- 1,2
31.12. ....	- 1,8	- 3,0	- 3,1	- 6,5	+ 1,8	- 0,7	- 1,8	+ 1,2	+ 2,6	+ 2,7	- 0,8
1994											
31.03. ....	- 1,9	- 1,3	- 3,3	- 6,2	+ 1,3	- 1,2	- 2,0	+ 0,7	+ 2,4	+ 2,3	- 0,9
30.06. ....	- 1,6	- 1,5	- 3,6	- 5,4	+ 1,0	- 1,2	- 2,1	+ 0,4	+ 2,4	+ 2,7	- 0,8
30.09. ....	- 1,1	- 1,3	- 3,3	- 4,4	+ 1,5	- 1,2	- 2,3	+ 0,3	+ 2,7	+ 3,5	- 0,7
31.12. ....	- 0,9	+ 0,8	- 3,0	- 3,5	+ 2,3	- 1,4	- 2,2	- 0,4	+ 2,4	+ 3,2	- 1,9
1995											
31.03. ....	- 0,7	- 1,9	- 3,4	- 2,5	+ 0,6	- 1,4	- 2,8	- 0,9	+ 2,5	+ 3,2	- 2,0
30.06. ....											
30.09. ....											
31.12. ....											

\*) Systematik der Wirtschaftszweige (Fassung für die Berufszählung 1970).

1) Einschl. der Personen "Ohne Angabe" der Wirtschaftsabteilung.

## Neue Länder und Berlin-Ost

### 3 Sozialversicherungspflichtig Beschäftigte nach Wirtschaftsabteilungen\*)

Stichtag	Insgesamt	Land- und Forstwirtschaft, Tierhaltung und Fischerei	Energie- wirtschaft und Wasserver- sorgung, Bergbau	Verarbei- tendes Gewerbe (ohne Bau- gewerbe) 1)	Bau- gewerbe	Handel	Verkehr und Nachricht- übermitt- lung	Kredit- institute und Versi- cherungs- gewerbe	Dienstlei- stungen, soweit anderweitig nicht genannt	Organisa- tionen ohne Erwerbs- charakter und Private Haushalte	Gebiets- körper- schaften und Sozialver- sicherung	
Insgesamt 1 000												
1992	31.03. ....	5 838,6	264,5	206,9	1 367,1	598,6	561,5	464,2	98,8	1 162,5	144,9	969,5
	30.06. ....	5 794,9	250,6	198,5	1 308,5	624,0	553,5	458,4	99,3	1 192,2	150,7	959,0
	30.09. ....	5 704,6	229,0	188,3	1 237,7	658,2	557,9	447,0	101,9	1 201,5	152,3	930,7
	31.12. ....	5 600,2	208,5	186,9	1 188,0	655,7	558,4	437,7	100,6	1 203,6	155,8	905,0
1993	31.03. ....	5 464,5	196,8	172,7	1 128,1	664,7	552,7	429,5	102,5	1 200,7	157,3	859,5
	30.06. ....	5 473,6	196,4	161,9	1 110,7	693,4	561,7	426,2	102,7	1 231,3	157,7	831,6
	30.09. ....	5 521,0	193,9	152,4	1 106,8	743,3	576,2	424,4	104,9	1 261,0	157,8	800,4
	31.12. ....	5 494,7	181,0	148,3	1 078,8	741,4	579,5	425,0	103,2	1 287,2	169,3	781,0
1994	31.03. ....	5 405,8	178,9	140,7	1 050,7	749,6	576,4	397,3	102,6	1 282,2	171,5	755,9
	30.06. ....	5 482,9	187,2	138,0	1 046,6	782,4	581,0	393,8	102,2	1 315,9	185,3	750,5
	30.09. ....	5 613,5	190,6	131,8	1 065,0	827,7	596,9	388,8	104,5	1 370,3	198,4	739,6
	31.12. ....	5 581,7	181,7	128,0	1 059,1	827,7	596,6	389,5	104,1	1 387,5	212,2	695,4
1995	31.03. ....	5 506,0	180,3	121,2	1 043,2	818,7	592,6	380,9	103,2	1 387,0	209,4	669,5
	30.06. ....											
	30.09. ....											
	31.12. ....											
Zu- (+) bzw. Abnahme (-) gegenüber Vorquartal in %												
1992	31.03. ....	- 0,7	- 5,3	- 4,1	- 4,3	+ 4,2	- 1,4	- 1,2	+ 0,5	+ 2,6	+ 4,0	- 1,1
	30.06. ....	- 1,6	- 8,6	- 5,1	- 5,4	+ 5,5	+ 0,8	- 2,5	+ 2,6	+ 0,8	+ 1,1	- 3,0
	30.09. ....	- 1,8	- 9,0	- 0,7	- 4,0	- 0,4	+ 0,1	- 2,1	- 1,3	+ 0,2	+ 2,3	- 2,8
	31.12. ....											
1993	31.03. ....	- 2,4	- 5,6	- 7,6	- 5,0	+ 1,4	- 1,0	- 1,9	+ 1,9	- 0,2	+ 1,0	- 5,0
	30.06. ....	+ 0,2	- 0,2	- 6,3	- 1,5	+ 4,3	+ 1,6	- 0,8	+ 0,2	+ 2,5	+ 0,3	- 3,2
	30.09. ....	+ 0,9	- 1,3	- 5,9	- 0,4	+ 7,2	+ 2,6	- 0,4	+ 2,1	+ 2,4	+ 0,1	- 3,8
	31.12. ....	- 0,5	- 6,7	- 2,7	- 2,5	- 0,3	+ 0,6	+ 0,1	- 1,6	+ 2,1	+ 7,3	- 2,4
1994	31.03. ....	- 1,6	- 1,2	- 5,1	- 2,6	+ 1,1	- 0,5	- 6,5	- 0,6	- 0,4	+ 1,3	- 3,2
	30.06. ....	+ 1,4	+ 4,6	- 1,9	- 0,4	+ 4,4	+ 0,8	- 0,9	- 0,4	+ 2,6	+ 8,0	- 0,7
	30.09. ....	+ 2,4	+ 1,8	- 4,5	+ 1,8	+ 5,8	+ 2,7	- 1,3	+ 2,3	+ 4,1	+ 7,1	- 1,5
	31.12. ....	- 0,6	- 4,7	- 2,9	- 0,6	- 0,0	- 0,1	+ 0,2	- 0,4	+ 1,3	+ 7,0	- 6,0
1995	31.03. ....	- 1,4	- 0,8	- 5,3	- 1,5	- 1,1	- 0,7	- 2,2	- 0,9	- 0,0	- 1,3	- 3,7
	30.06. ....											
	30.09. ....											
	31.12. ....											
Zu- (+) bzw. Abnahme (-) gegenüber Vorjahresquartal in %												
1993	31.03. ....	- 6,4	- 25,6	- 16,5	- 17,5	+ 11,0	- 1,6	- 7,5	+ 3,7	+ 3,3	+ 8,6	- 11,3
	30.06. ....	- 5,5	- 21,6	- 18,4	- 15,1	+ 11,1	+ 1,5	- 7,0	+ 3,4	+ 3,3	+ 4,6	- 13,3
	30.09. ....	- 3,2	- 15,3	- 19,1	- 10,6	+ 12,9	+ 3,3	- 5,1	+ 2,9	+ 5,0	+ 3,6	- 14,0
	31.12. ....	- 1,9	- 13,2	- 20,7	- 9,2	+ 13,1	+ 3,8	- 2,9	+ 2,6	+ 6,9	+ 8,7	- 13,7
1994	31.03. ....	- 1,1	- 9,1	- 18,5	- 6,9	+ 12,8	+ 4,3	- 7,5	+ 0,1	+ 6,8	+ 9,0	- 12,1
	30.06. ....	+ 0,2	- 4,7	- 14,8	- 5,8	+ 12,8	+ 3,4	- 7,6	- 0,5	+ 6,9	+ 17,5	- 9,8
	30.09. ....	+ 1,7	- 1,7	- 13,5	- 3,8	+ 11,4	+ 3,6	- 8,4	- 0,4	+ 8,7	+ 25,7	- 7,6
	31.12. ....	+ 1,6	+ 0,4	- 13,7	- 1,8	+ 11,6	+ 3,0	- 8,4	+ 0,9	+ 7,8	+ 25,3	- 11,0
1995	31.03. ....	+ 1,9	+ 0,8	- 13,9	- 0,7	+ 9,2	+ 2,8	- 4,1	+ 0,6	+ 8,2	+ 22,1	- 11,4
	30.06. ....											
	30.09. ....											
	31.12. ....											

\*) Systematik der Wirtschaftszweige (Fassung für die Berufszählung 1970).

1) Einechl. der Personen "Ohne Angabe" der Wirtschaftsabteilung.

#### 4 Sozialversicherungspflichtig

Stichtag	Deutschland	Baden-Württemberg	Bayern	Berlin			Brandenburg	Bremen	Hamburg	Hessen	Mecklenburg-Vorpommern	In-
				zusammen	Davon							
					West	Ost						
1992 31.03. ....	29 307,7	3 953,2	4 340,4	1 376,8	881,1	495,6	940,2	315,9	793,2	2 239,5	667,9	
30.06. ....	29 325,1	3 953,9	4 377,4	1 373,8	884,4	489,4	933,9	314,5	791,4	2 240,7	662,2	
30.09. ....	29 467,1	3 979,3	4 424,0	1 372,4	891,4	480,9	922,5	317,4	798,9	2 262,6	650,0	
31.12. ....	28 940,5	3 912,3	4 319,7	1 347,3	876,8	470,5	907,5	313,0	791,6	2 231,0	632,6	
1993 31.03. ....	28 626,5	3 873,0	4 287,5	1 335,1	874,4	460,6	888,5	309,2	787,6	2 214,8	620,1	
30.06. ....	28 596,0	3 848,3	4 315,6	1 337,4	880,4	457,0	885,4	306,3	783,0	2 207,4	628,7	
30.09. ....	28 809,4	3 863,7	4 350,9	1 340,7	885,2	455,5	900,8	308,1	789,9	2 220,2	638,4	
31.12. ....	28 404,8	3 810,8	4 254,8	1 325,5	873,1	452,4	905,3	304,9	783,1	2 191,2	630,1	
1994 31.03. ....	28 127,9	3 774,0	4 228,8	1 303,2	863,8	439,5	891,3	301,0	776,5	2 171,0	621,2	
30.06. ....	28 238,2	3 761,7	4 268,7	1 290,4	858,6	431,9	902,6	299,0	771,1	2 168,6	635,9	
30.09. ....	28 643,9	3 799,4	4 325,6	1 294,4	860,6	433,8	924,4	302,1	776,2	2 188,9	654,4	
31.12. ....	28 286,9	3 755,9	4 241,7	1 284,8	852,4	432,4	918,1	297,4	765,7	2 159,4	648,9	
1995 31.03. ....	28 062,5	3 735,0	4 214,0	1 265,2	841,2	424,0	911,2	294,5	760,0	2 143,4	642,0	
30.06. ....												
30.09. ....												
31.12. ....												
Zu- (+) bzw. Abnahme (-)												
1992 31.03. ....	.	+ 0,1	+ 0,4	.	+ 0,9	.	.	- 0,1	+ 0,4	+ 0,4	.	
30.06. ....	+ 0,1	+ 0,0	+ 0,9	- 0,2	+ 0,4	- 1,3	- 0,7	- 0,4	- 0,2	- 0,1	- 0,9	
30.09. ....	+ 0,5	+ 0,6	+ 1,1	- 0,1	+ 0,8	- 1,7	- 1,2	+ 0,9	+ 0,9	+ 1,0	- 1,8	
31.12. ....	- 1,8	- 1,7	- 2,4	- 1,8	- 1,6	- 2,2	- 1,6	- 1,4	- 0,9	- 1,4	- 2,7	
1993 31.03. ....	- 1,1	- 1,0	- 0,7	- 0,9	- 0,3	- 2,1	- 2,1	- 1,2	- 0,5	- 0,7	- 2,0	
30.06. ....	- 0,1	- 0,6	+ 0,7	+ 0,2	+ 0,7	- 0,8	- 0,3	- 0,9	- 0,6	- 0,3	+ 1,4	
30.09. ....	+ 0,7	- 0,4	+ 0,8	+ 0,2	+ 0,5	- 0,3	+ 1,7	+ 0,6	+ 0,9	+ 0,6	+ 1,5	
31.12. ....	- 1,4	- 1,4	- 2,2	- 1,1	- 1,4	- 0,7	+ 0,5	- 1,0	- 0,9	- 1,3	- 1,3	
1994 31.03. ....	- 1,0	- 1,0	- 0,6	- 1,7	- 1,1	- 2,9	- 1,5	- 1,3	- 0,8	- 0,9	- 1,4	
30.06. ....	+ 0,4	- 0,3	+ 0,9	- 1,0	- 0,6	- 1,7	+ 1,3	- 0,7	- 0,7	- 0,1	+ 2,4	
30.09. ....	+ 1,4	+ 1,0	+ 1,3	+ 0,3	+ 0,2	+ 0,4	+ 2,4	+ 1,0	+ 0,7	+ 0,9	+ 2,9	
31.12. ....	- 1,2	- 1,1	- 1,9	- 0,7	- 1,0	- 0,3	- 0,7	- 1,6	- 1,4	- 1,3	- 0,8	
1995 31.03. ....	- 0,8	- 0,6	- 0,7	- 1,5	- 1,3	- 1,9	- 0,8	- 1,0	- 0,7	- 0,7	- 1,1	
30.06. ....												
30.09. ....												
31.12. ....												
Zu- (+) bzw. Abnahme (-)												
1993 31.03. ....	- 2,3	- 2,0	- 1,2	- 3,0	- 0,8	- 7,1	- 5,5	- 2,1	- 0,7	- 1,1	- 7,2	
30.06. ....	- 2,5	- 2,7	- 1,4	- 2,6	- 0,5	- 6,6	- 5,2	- 2,6	- 1,1	- 1,5	- 5,1	
30.09. ....	- 2,2	- 2,9	- 1,7	- 2,3	- 0,7	- 5,3	- 2,4	- 2,9	- 1,1	- 1,9	- 1,8	
31.12. ....	- 1,9	- 2,6	- 1,5	- 1,6	- 0,4	- 3,8	- 0,2	- 2,6	- 1,1	- 1,8	- 0,4	
1994 31.03. ....	- 1,7	- 2,6	- 1,4	- 2,4	- 1,2	- 4,6	+ 0,3	- 2,7	- 1,4	- 2,0	+ 0,2	
30.06. ....	- 1,3	- 2,3	- 1,1	- 3,5	- 2,5	- 5,5	+ 1,9	- 2,4	- 1,5	- 1,8	+ 1,1	
30.09. ....	- 0,6	- 1,7	- 0,6	- 3,5	- 2,8	- 4,8	+ 2,6	- 1,9	- 1,7	- 1,4	+ 2,5	
31.12. ....	- 0,4	- 1,4	- 0,3	- 3,1	- 2,4	- 4,4	+ 1,4	- 2,5	- 2,2	- 1,5	+ 3,0	
1995 31.03. ....	- 0,2	- 1,0	- 0,3	- 2,9	- 2,6	- 3,5	+ 2,2	- 2,2	- 2,1	- 1,3	+ 3,3	
30.06. ....												
30.09. ....												
31.12. ....												

## Beschäftigte nach Ländern

Nieder- Sachsen	Nord- rhein- Westfalen	Rheinland Pfalz	Saarland	Sachsen	Sachsen- Anhalt	Schlee- wig- Holstein	Thüringen	Nachrichtlich		Stichtag
								Früheres Bundes- gebiet	Neue Länder u. Berlin-Ost	
gesamt										
1 000										
2 422,6	6 131,4	1 209,6	358,9	1 762,8	1 052,1	823,5	919,9	23 469,2	5 838,6	1992 31.03.
2 436,3	6 127,0	1 213,4	358,6	1 752,8	1 039,6	832,8	917,0	23 530,3	5 794,9	30.06.
2 473,6	6 182,5	1 225,0	362,5	1 721,1	1 028,8	845,4	901,2	23 762,6	5 704,6	30.09.
2 423,2	6 091,9	1 200,0	357,3	1 700,3	1 011,1	823,5	878,1	23 340,3	5 600,2	31.12.
2 411,4	6 040,3	1 191,9	352,0	1 650,5	983,5	819,8	861,2	23 162,0	5 464,5	1993 31.03.
2 412,9	6 002,3	1 191,5	349,6	1 659,0	977,3	825,1	866,2	23 122,5	5 473,6	30.06.
2 444,3	6 039,9	1 202,4	350,8	1 670,5	979,0	833,0	876,8	23 288,4	5 521,0	30.09.
2 395,4	5 957,9	1 181,0	346,4	1 654,6	981,5	811,6	870,9	22 910,1	5 494,7	31.12.
2 379,8	5 900,7	1 174,5	343,5	1 635,7	955,6	808,5	862,6	22 722,1	5 405,8	1994 31.03.
2 399,9	5 886,8	1 178,3	344,1	1 660,8	967,5	818,3	884,3	22 755,3	5 482,9	30.06.
2 438,2	5 958,8	1 198,6	350,2	1 701,1	992,3	831,8	907,4	23 030,3	5 613,5	30.09.
2 402,3	5 890,7	1 178,4	346,9	1 699,2	985,7	814,2	897,5	22 705,2	5 581,7	31.12.
2 388,0	5 852,3	1 171,9	345,5	1 674,9	970,2	810,6	883,8	22 556,4	5 506,0	1995 31.03.
										30.06.
										30.09.
										31.12.
gegenüber Vorquartal in %										
+ 0,3	+ 0,1	+ 0,2	- 0,4	.	.	+ 0,4	.	+ 0,3	.	1992 31.03.
+ 0,6	- 0,1	+ 0,3	- 0,1	- 0,6	- 1,2	+ 1,1	- 0,3	+ 0,3	- 0,7	30.06.
+ 1,5	+ 0,9	+ 1,0	+ 1,1	- 1,8	- 1,0	+ 1,5	- 1,7	+ 1,0	- 1,6	30.09.
- 2,0	- 1,5	- 2,0	- 1,4	- 1,2	- 1,7	- 2,6	- 2,6	- 1,8	- 1,8	31.12.
- 0,5	- 0,8	- 0,7	- 1,5	- 2,9	- 2,7	- 0,4	- 1,9	- 0,8	- 2,4	1993 31.03.
+ 0,1	- 0,6	- 0,0	- 0,7	+ 0,5	- 0,6	+ 0,6	+ 0,6	- 0,2	+ 0,2	30.06.
+ 1,3	+ 0,6	+ 0,9	+ 0,3	+ 0,7	+ 0,2	+ 1,0	+ 1,2	+ 0,7	+ 0,9	30.09.
- 2,0	- 1,4	- 1,8	- 1,3	- 1,0	+ 0,3	- 2,6	- 0,7	- 1,6	- 0,5	31.12.
- 0,7	- 1,0	- 0,6	- 0,8	- 1,1	- 2,6	- 0,4	- 1,0	- 0,8	- 1,6	1994 31.03.
+ 0,8	- 0,2	+ 0,3	+ 0,2	+ 1,5	+ 1,2	+ 1,2	+ 2,5	- 0,1	+ 1,4	30.06.
+ 1,6	+ 1,2	+ 1,7	+ 1,8	+ 2,4	+ 2,6	+ 1,6	+ 2,6	+ 1,2	+ 2,4	30.09.
- 1,5	- 1,1	- 1,7	- 0,9	- 0,1	- 0,7	- 0,1	- 1,1	- 1,4	- 0,6	31.12.
- 0,6	- 0,7	- 0,6	- 0,4	- 1,4	- 1,6	- 0,4	- 1,5	- 0,7	- 1,4	1995 31.03.
										30.06.
										30.09.
										31.12.
gegenüber Vorjahresquartal in %										
- 0,5	- 1,5	- 1,5	- 1,9	- 6,4	- 6,5	- 0,4	- 6,4	- 1,3	- 6,4	1993 31.03.
- 1,0	- 2,0	- 1,8	- 2,5	- 5,4	- 6,0	- 0,9	- 5,5	- 1,7	- 5,5	30.06.
- 1,2	- 2,3	- 1,8	- 3,2	- 2,9	- 4,8	- 1,5	- 2,7	- 2,0	- 3,2	30.09.
- 1,1	- 2,2	- 1,6	- 3,1	- 2,7	- 2,9	- 1,4	- 0,8	- 1,8	- 1,9	31.12.
- 1,3	- 2,3	- 1,5	- 2,4	- 0,9	- 2,8	- 1,4	+ 0,2	- 1,9	- 1,1	1994 31.03.
- 0,5	- 1,9	- 1,1	- 1,6	+ 0,1	- 1,0	- 0,8	+ 2,1	- 1,6	+ 0,2	30.06.
- 0,2	- 1,3	- 0,3	- 0,2	+ 1,8	+ 1,4	- 0,1	+ 3,5	- 1,1	+ 1,7	30.09.
+ 0,3	- 1,1	- 0,2	- 0,1	+ 2,7	+ 0,4	+ 0,3	+ 3,1	- 0,9	+ 1,6	31.12.
+ 0,3	- 0,8	- 0,2	+ 0,6	+ 2,4	+ 1,5	+ 0,3	+ 2,5	- 0,7	+ 1,9	1995 31.03.
										30.06.
										30.09.
										31.12.

NR. DER SYST. 1)	WIRTSCHAFTSGLIEDERUNG	DEUTSCH- LAND	BADEN- WÜRT- TEMBERG	BAYERN	BERLIN			BRANDEN- BURG	BREMEN	HAMBURG
					ZUS.	DAVON				
						WEST	OST			
										INS-
0	LAND- U. FORSTWIRTSCH., TIERH. UND FISCHEREI .....	380.9	29.9	36.7	7.6	5.0	2.6	40.9	1.0	2.9
1 - 3	PRODUZIERENDES GEWERBE .....	11459.6	1819.4	1871.6	347.1	246.0	102.1	322.8	99.4	190.1
1	ENERGIEWIRTSCHAFT, WAS- SERVERSORGUNG, BERGBAU .....	513.4	35.9	42.7	21.1	14.8	6.3	32.2	4.5	8.8
2	VERARBEITENDES GEWERBE (OHNE BAUGEWERBE) .....	8567.9	1526.5	1519.6	211.2	159.4	51.8	150.7	79.5	142.2
20	CHEMISCHE INDUSTRIE U. MINERALÖLVERARBEIT. ....	601.1	67.5	70.7	14.5	12.8	1.7	8.5	1.2	19.9
21	KUNSTSTOFF-, GUMMI- U. ASBESTVERARBEITUNG .....	413.8	71.9	69.8	6.2	4.9	1.3	5.3	0.5	6.8
22	GEW. U. VERARB. V. STEINEN U. ERDEN, FEINKER., GLAS ..	380.6	44.0	92.0	4.9	3.6	1.3	11.7	1.6	2.2
23	EISEN-, METALLERZ., GIES- SEREI U. STAHLVERF. ....	601.8	83.9	62.4	7.1	5.0	2.1	14.3	6.8	7.4
24, 25 07 1	STAHL-, MASCHINEN- U. FAHRZEUGBAU U. ADV. ....	2695.1	523.0	459.4	57.0	40.0	17.0	48.1	36.7	55.9
25, (OHNE 25 07 1)	ELEKTROTECHNIK (OHNE ADV), FEINMECH., EBM-W. ...	1742.0	396.8	356.8	68.2	51.2	17.0	23.5	12.6	23.1
26	HOLZ-, PAPIER- UND DRUCKGEWERBE .....	908.2	161.0	169.6	22.3	17.9	4.4	16.0	3.4	9.7
27	LEDER-, TEXTIL- U. BE- KLEIDUNGSGEWERBE .....	406.4	79.1	91.9	5.8	4.4	1.4	4.2	2.7	2.1
28 - 9	NAHRUNGS- U. GENUSS- MITTELGEWERBE .....	818.9	99.4	147.0	25.2	19.6	5.5	19.0	14.3	15.0
3	BAUGEWERBE .....	2378.3	257.0	309.3	114.8	70.8	44.1	140.0	15.4	39.0
30	BAUHAUPTGEWERBE .....	1635.6	170.2	213.6	73.4	44.8	28.6	101.6	10.2	22.7
31	AUSBAU- U. BAUHILFSGEW. ....	742.7	86.8	95.7	41.4	26.0	15.4	38.3	5.1	16.3
4 - 5	HANDEL UND VERKEHR .....	5340.8	620.7	775.5	245.9	163.3	82.5	159.6	80.9	211.0
4	HANDEL .....	3834.5	476.0	586.4	148.4	107.6	40.9	96.5	47.7	133.8
40 - 1	GROSSHANDEL .....	1235.9	155.5	184.7	32.9	23.7	9.2	20.6	18.9	63.0
42	HANDELSVERMITTLUNG .....	319.9	60.8	40.1	13.1	6.2	6.9	11.1	2.7	7.2
43	EINZELHANDEL .....	2278.7	259.7	361.6	102.5	77.7	24.8	64.8	26.1	63.6
5	VERKEHR UND NACHRICH- TENÜBERMITTLUNG .....	1506.4	144.7	189.1	97.4	55.8	41.7	63.1	39.2	77.2
50 0	EISENBAHNEN .....	239.3	14.4	21.8	21.8	2.7	19.2	22.2	3.0	5.8
50 7	DEUTSCHE BUNDESPOST .....	301.0	34.2	37.0	21.1	12.4	8.7	15.0	4.4	11.4
50, (OHNE 50 0,7)	VERKEHR (OH. EISEN- BAHNEN U. BUNDESPOST) ....	966.1	96.1	130.2	54.5	40.7	13.8	25.9	25.7	60.0
6 - 9	SONSTIGE WIRTSCHAFTSBEREICHE (DIENSTLEISTUNGEN) .....	10878.5	1264.9	1530.2	664.2	427.6	236.6	387.4	113.3	356.0
6	KREDITINSTITUTE UND VERSICHERUNGSGEWERBE .....	1068.9	151.6	188.6	43.0	33.6	9.4	13.8	11.9	53.9
60	KREDIT- U. FINANZIE- RUNGSINSTITUTE .....	769.2	113.6	134.7	30.0	24.3	5.7	11.7	8.4	26.3
61	VERSICHERUNGSGEWERBE .....	299.7	38.0	53.9	13.0	9.3	3.7	2.1	3.4	27.6
7	DIENSTLEISTUNGEN, A.N.G. ....	6909.4	824.6	1004.7	434.5	288.9	145.7	210.1	74.8	296.9
70 0	GASTSTÄTTEN- U. BEHER- BERGUNGSGEWERBE .....	1102.2	139.2	187.3	49.8	35.5	14.2	27.6	9.6	29.9
70 1 - 2	REINIGUNG, KÖRPERPFLEGE ....	515.7	50.7	66.3	38.0	24.2	13.8	20.2	4.4	16.8
70 6 - 8	WISSENSCHAFT, BILDUNG, KUNST UND PUBLIZISTIK .....	1420.3	156.8	182.4	101.8	59.8	41.9	57.9	18.1	57.8
71 0 - 1	GESUNDHEITS- UND VETERINÄRWESSEN .....	1880.9	245.1	278.7	103.3	73.0	30.3	46.9	20.0	46.0
71 2 - 7	RECHTS- U. WIRTSCHAFTS- BERATUNG USW. ....	1380.3	173.9	213.6	97.3	64.8	32.5	34.7	14.3	57.9
71 8	SONST. DIENSTLEISTUNGEN ....	610.0	59.0	76.3	44.4	31.4	12.9	22.8	8.4	28.5
8	ORG. OH. ERWERBSCHARAKTER UND PRIVATE HAUSHALTE .....	807.8	78.4	98.3	51.9	34.9	17.0	40.0	10.9	21.5
80 0	DARUNTER: KIRCHEN, REL. U. WELT- ANSCH. VEREINIGUNGEN .....	191.9	24.3	29.6	11.0	8.9	2.1	3.6	1.3	4.2
80 1 - 7	ORGANISATIONEN U. WIRT- SCHAFTSLEBENS U. ÜBR. ....	581.5	48.9	60.6	40.1	25.3	14.8	36.3	9.4	16.5
9	GEBIETSKÖRPERSCHAFTEN UND SOZIALVERSICHERUNG .....	2092.4	210.3	238.7	134.7	70.3	64.5	123.4	15.8	43.7
90	GEBIETSKÖRPERSCHAFTEN .....	1800.3	180.0	204.4	106.1	47.7	58.4	112.7	12.9	30.6
96	SOZIALVERSICHERUNG .....	292.1	30.3	34.3	28.6	22.5	6.1	10.8	2.9	13.2
-	OHNE ANGABE .....	2.7	0.0	0.0	0.5	0.3	0.1	0.4	-	-
	INSGESAMT ...	28062.5	3735.0	4214.0	1265.2	841.2	424.0	911.2	294.5	760.0

1) SYSTEMATIK DER WIRTSCHAFTSZWEIGE (FASSUNG FÜR DIE BERUFSZÄHLUNG 1970). KURZBEZEICHNUNGEN.

WIRTSCHAFTSABTEILUNGEN, AUSGEWÄHLTEN WIRTSCHAFTSUNTERABTEILUNGEN UND LÄNDERN

1000

HESSEN	MECKLEN- BURG- VOR- POMMERN	NIEDER- SACHSEN	NORD- RHEIN- WESTFALEN	RHEIN- LAND- PFALZ	SAAR- LAND	SACHSEN	SACHSEN- ANHALT	SCHLES- WIG- HOLSTEIN	THÜR- INGEN	NACHRICHTLICH		NR. DER SYST. 1)
										FRÜHERES BUNDES- GEBIET	NEUE LÄNDER U.B.-D.	
GESAMT												
14.9	31.9	34.3	44.8	13.2	1.4	45.6	30.7	16.5	28.5	200.6	180.3	0
809.0	198.4	981.8	2509.5	507.6	157.7	656.2	362.8	287.5	338.6	9478.5	1981.0	1 - 3
22.4	9.0	36.1	181.5	13.8	21.4	40.0	17.2	10.4	16.5	392.2	121.2	1
652.5	95.6	755.3	1959.7	406.8	114.2	363.5	185.0	210.9	194.5	7526.8	1041.1	2
89.5	0.8	35.8	174.1	67.7	2.2	10.9	19.6	14.5	3.6	556.0	45.1	20
41.1	3.0	46.4	99.4	23.0	6.6	9.7	4.9	10.0	9.3	380.2	33.5	21
23.1	5.1	32.1	63.3	30.2	5.7	24.1	13.1	8.7	18.6	306.6	74.0	22
34.4	3.9	38.1	247.1	20.5	22.1	23.2	13.5	6.7	10.4	534.4	67.4	23
202.3	41.7	279.4	527.0	110.9	42.7	123.5	67.2	66.1	54.2	2343.3	351.7	24, 25, 07 1
121.7	11.0	109.0	380.6	51.9	15.7	65.2	22.3	42.3	41.4	1561.6	180.4	25, (OHNE 25 07 1)
63.2	11.1	80.9	215.7	46.2	7.2	35.6	15.4	28.0	23.0	802.7	105.5	26
24.0	1.8	28.9	97.6	19.6	1.6	29.1	3.7	4.0	10.5	355.8	50.7	27
53.2	17.2	104.7	154.9	36.9	10.3	42.1	25.3	30.7	23.5	686.1	132.8	28 - 9
134.2	93.8	190.5	368.2	86.9	22.0	252.7	160.6	66.2	127.6	1559.6	818.7	3
87.7	68.8	131.3	243.2	59.4	15.6	181.2	124.1	43.4	89.1	1042.2	593.4	30
46.4	25.0	59.2	125.0	27.5	6.5	71.6	36.5	22.9	38.5	517.4	225.3	31
456.5	117.7	453.5	1162.5	205.9	62.3	290.5	176.4	175.1	146.7	4967.3	979.5	4 - 5
318.6	69.3	347.7	882.5	159.4	47.8	183.9	105.9	134.4	96.0	3241.9	592.6	4
108.9	18.5	116.3	312.7	49.0	12.9	52.8	23.2	44.8	21.2	1090.4	145.4	40 - 1
36.0	3.3	18.9	68.9	12.6	3.5	14.1	11.7	6.9	8.9	263.8	56.0	42
173.6	47.5	212.5	500.8	97.8	31.4	117.0	71.1	82.7	66.0	1887.6	391.1	43
138.0	48.3	105.8	280.0	46.5	14.6	106.6	70.5	40.7	50.7	1125.4	380.9	5
12.6	14.2	10.8	26.6	4.1	2.5	32.8	28.3	3.4	14.9	107.8	131.5	50 0
23.6	12.4	18.0	46.2	11.9	2.8	25.5	15.5	7.6	14.3	209.5	91.5	50 7
101.7	21.8	77.0	207.3	30.4	9.3	48.3	26.7	29.7	21.4	808.2	157.9	50, (OHNE 50 0,7)
862.8	293.8	918.1	2135.6	445.2	124.1	682.0	399.6	331.5	369.8	8509.4	2369.1	6 - 9
133.5	11.8	88.0	223.3	40.5	12.9	35.6	15.9	28.1	16.7	965.6	103.2	6
103.2	9.0	65.0	150.4	33.2	9.1	26.9	12.5	22.1	13.1	690.3	78.9	60
30.3	2.8	23.0	72.9	7.3	3.8	8.7	3.4	6.0	3.5	275.4	24.3	61
528.2	167.9	596.4	1399.6	279.5	80.7	435.7	201.7	208.2	225.9	5522.4	1387.0	7
85.8	22.4	115.1	215.5	49.4	12.2	56.1	26.3	47.0	29.0	926.6	175.6	70 0
33.7	14.7	46.2	103.2	19.9	5.6	39.3	22.5	17.1	17.1	388.1	127.6	70 1 - 2
85.6	57.9	110.4	247.9	59.3	12.8	134.2	34.9	28.4	74.3	1019.2	401.1	70 6 - 8
143.1	33.6	178.8	420.0	85.8	28.2	86.4	52.8	62.3	49.9	1581.1	299.8	71 0 - 1
130.4	25.5	100.8	281.9	43.7	14.0	82.6	36.7	36.8	36.4	1132.0	248.3	71 2 - 7
49.6	13.9	45.2	131.1	21.4	7.9	37.2	28.6	16.6	19.2	475.4	134.6	71 8
62.0	39.7	56.3	175.6	28.5	8.9	51.5	28.2	23.2	32.9	598.5	209.4	8
14.5	4.6	16.6	46.0	9.5	1.6	8.5	4.5	6.6	5.4	163.1	28.8	80 0
45.3	35.0	36.0	120.8	17.1	6.9	42.8	23.4	15.2	27.4	401.9	179.6	80 1 - 7
139.2	74.4	177.4	337.0	96.7	21.7	159.1	153.7	72.1	94.3	1422.9	669.5	9
122.7	65.7	154.5	281.8	86.2	18.3	136.4	140.6	64.9	82.7	1203.9	596.4	90
16.5	8.7	22.8	55.3	10.5	3.4	22.7	13.2	7.2	11.7	219.0	73.1	96
0.0	0.1	0.1	0.0	0.0	-	0.6	0.6	0.1	0.2	0.6	2.1	-
2143.4	642.0	2388.0	5852.3	1171.9	345.5	1674.9	970.2	810.6	883.8	22556.4	5506.0	

NR. DER SYST. 1)	WIRTSCHAFTSGLIEDERUNG	DEUTSCH- LAND	BADEN- WÜRT- TEMBERG	BAYERN	BERLIN			BRANDEN- BURG	BREMEN	HAMBURG
					ZUS.	DAVON				
						WEST	OST			
DARUNTER:										
0	LAND- U. FORSTWIRTSCH., TIERH. UND FISCHEREI .....	127.0	9.2	13.1	2.0	1.1	1.0	14.9	0.3	0.7
1 - 3	PRODUZIERENDES GEWERBE .....	2691.1	489.4	506.6	79.7	59.0	20.7	68.1	19.2	41.5
1	ENERGIEWIRTSCHAFT, WAS- SERVERSORGUNG, BERGBAU .....	86.6	7.0	7.9	5.4	3.4	2.0	9.5	0.7	1.8
2	VERARBEITENDES GEWERBE (OHNE BAUGEWERBE) .....	2347.8	453.2	463.3	61.7	48.0	13.7	43.7	16.8	35.2
20	CHEMISCHE INDUSTRIE U. MINERALÖLVERARBEIT. ....	174.4	25.9	23.0	6.7	5.9	0.8	2.9	0.5	6.7
21	KUNSTSTOFF-, GUMMI- U. ASBESTVERARBEITUNG .....	123.0	25.0	24.8	1.5	1.0	0.4	1.7	0.2	1.8
22	GEW. U. VERARB. V. STEINEN U. ERDEN, FEINKER., GLAS ..	78.6	8.7	24.6	1.1	0.9	0.2	2.2	0.3	0.6
23	EISEN-, METALLERZ., GIES- SEREI U. STAHLVERF. ....	90.8	18.6	11.4	1.1	0.8	0.3	2.8	0.5	0.8
24, 25 07 1	STAHL-, MASCHINEN- U. FAHRZEUGBAU U. ADV. ....	417.4	86.2	76.7	9.3	6.7	2.6	7.5	4.2	7.7
25, (OHNE 25 07 1)	ELEKTROTECHNIK (OHNE ADV), FEINMECH., EBM-W. ...	585.2	143.9	126.0	21.0	16.3	4.7	8.5	3.2	7.1
26	HÖLZ-, PAPIER- UND DRUCKGEWERBE .....	232.3	45.1	47.0	6.8	5.7	1.0	4.2	0.9	3.0
27	LEDER-, TEXTIL- U. BE- KLEIDUNGSGEWERBE .....	247.4	49.1	61.3	3.2	2.3	0.8	2.8	1.3	1.3
28 - 9	NAHRUNGS- U. GENUSS- MITTELGEWERBE .....	398.8	50.6	68.5	11.0	8.3	2.7	11.1	5.8	6.2
3	BAUGEWERBE .....	256.7	29.3	35.3	12.7	7.7	5.0	14.9	1.6	4.5
30	BAUHAUPTGEWERBE .....	151.7	14.6	19.5	7.7	4.6	3.1	10.0	0.9	2.1
31	AUSBAU- U. BAUHILFSGEW. ....	105.1	14.6	15.9	5.0	3.1	1.9	4.9	0.7	2.3
4 - 5	HANDEL UND VERKEHR .....	2562.7	311.4	381.8	114.4	76.5	37.9	77.2	33.3	92.5
4	HANDEL .....	2104.5	285.3	326.5	84.8	60.0	24.8	55.6	24.3	69.9
40 - 1	GROSSHANDEL .....	444.6	58.0	70.9	12.1	8.1	4.0	7.9	6.5	24.7
42	HANDELSVERMITTLUNG .....	126.2	23.8	17.2	5.3	2.3	3.0	4.3	1.1	2.8
43	EINZELHANDEL .....	1533.8	183.6	238.5	67.4	49.6	17.8	43.4	16.6	42.4
5	VERKEHR UND NACHRICHT- TENVERMITTLUNG .....	458.2	46.0	55.2	29.6	16.4	13.2	21.6	9.0	22.6
50 0	EISENBAHNEN .....	51.4	2.0	2.6	6.7	1.0	5.7	7.2	0.2	0.8
50 7	DEUTSCHE BUNDESPOST .....	167.6	19.4	18.9	10.8	6.2	4.6	9.2	2.0	5.8
50, (OHNE 50 0,7)	VERKEHR (OH. EISEN- BAHNEN U. BUNDESPOST) .....	239.2	24.7	33.8	12.1	9.2	2.9	5.3	6.8	16.0
6 - 9	SONSTIGE WIRTSCHAFTSBEREICHE (DIENSTLEISTUNGEN) .....	6889.5	809.5	956.3	415.9	266.3	149.6	260.3	69.3	206.1
6	KREDITINSTITUTE UND VERSICHERUNGSGEWERBE .....	595.1	84.7	103.3	26.2	19.6	6.7	10.5	6.4	27.8
60	KREDIT- U. FINANZIE- RUNGSINSTITUTE .....	446.9	66.6	76.8	18.7	14.5	4.3	9.3	4.8	14.0
61	VERSICHERUNGSGEWERBE .....	148.3	18.1	26.5	7.5	5.1	2.4	1.2	1.6	13.8
7	DIENSTLEISTUNGEN, A.N.G. ....	4521.9	549.0	662.6	263.5	178.2	85.3	137.1	47.5	140.4
70 0	GASTSTÄTTEN- U. BEHER- BERGUNGSGEWERBE .....	755.3	96.1	125.5	28.7	20.2	8.5	20.2	6.5	18.3
70 1 - 2	REINIGUNG, KÖRPERPFLEGE ....	395.4	39.1	50.1	25.6	18.2	8.4	15.8	3.1	10.4
70 6 - 8	WISSENSCHAFT, BILDUNG, KUNST UND PUBLIZISTIK .....	893.2	99.1	117.2	59.4	35.7	23.7	36.5	11.2	34.1
71 0 - 1	GESUNDHEITS- UND VETERINÄRWESEN .....	1552.9	201.9	231.3	83.2	58.2	25.0	40.4	16.5	37.3
71 2 - 7	RECHTS- U. WIRTSCHAFTS- BERATUNG USH. ....	743.6	93.4	113.4	53.5	37.0	16.5	18.6	7.8	31.4
71 8	SONST. DIENSTLEISTUNGEN ....	181.4	19.4	25.0	12.1	8.9	3.2	5.7	2.4	9.0
8	ORG. OH. ERWERBSCHARAKTER UND PRIVATE HAUSHALTE .....	539.5	52.5	65.4	35.8	24.6	11.3	26.3	7.1	13.8
80 0	DARUNTER: KIRCHEN, REL. U. WELT- ANSCH. VEREINIGUNGEN .....	136.4	17.6	19.7	8.2	6.9	1.3	2.4	0.9	3.2
80 1 - 7	ORGANISATIONEN D. WIRT- SCHAFTSLEBENS U. ÜBR. ....	372.5	30.1	38.4	26.9	17.0	9.9	23.8	5.9	9.9
9	GEBIETSKÖRPERSCHAFTEN UND SOZIALVERSICHERUNG .....	1232.9	123.4	125.0	90.4	44.0	46.4	86.4	8.4	24.0
90	GEBIETSKÖRPERSCHAFTEN .....	1027.6	102.4	101.6	68.2	26.7	41.5	77.6	6.4	16.1
96	SOZIALVERSICHERUNG .....	205.3	21.0	23.5	22.2	17.3	4.9	8.8	2.0	8.0
-	OHNE ANGABE .....	1.5	0.0	0.0	0.4	0.3	0.1	0.2	-	-
	INSGESAMT ...	12271.8	1619.5	1857.7	612.4	403.2	209.3	420.7	122.0	340.7

1) SYSTEMATIK DER WIRTSCHAFTSZWEIGE (FASSUNG FÜR DIE BERUFSZÄHLUNG 1970). KURZBEZEICHNUNGEN.



WIRTSCHAFTSABTEILUNGEN, AUSGEWÄHLTEN WIRTSCHAFTSUNTERABTEILUNGEN UND LÄNDERN

1000

HESSEN	MECKLEN- BURG- VOR- POMMERN	NIEDER- SACHSEN	NORD- RHEIN- WESTFALEN	RHEIN- LAND- PFALZ	SAAR- LAND	SACHSEN	SACHSEN- ANHALT	SCHLES- WIG- HOLSTEIN	THÜR- INGEN	NACHRICHTLICH		NR. DER SYST. 1)
										FRÜHERES BUNDES- GEBIET	NEUE LÄNDER U.B.-O.	
4.4	10.7	10.4	12.8	3.8	0.4	17.8	11.5	4.3	10.6	60.5	66.5	0
187.5	36.5	216.0	524.7	112.3	28.3	152.9	80.0	67.2	81.3	2251.6	439.5	1 - 3
3.3	2.7	5.9	17.0	2.8	1.4	10.6	4.5	2.0	3.9	53.3	33.3	1
170.1	25.1	191.1	471.0	100.5	24.9	116.6	51.1	58.5	65.0	2032.5	315.3	2
27.1	0.2	9.5	38.2	13.3	0.7	5.1	7.7	5.2	1.7	156.0	18.4	20
10.2	0.7	12.3	27.3	4.9	1.3	3.3	1.5	2.8	3.4	112.1	11.0	21
4.6	0.9	5.2	8.5	5.6	1.6	5.5	2.3	1.4	5.4	62.0	16.6	22
5.9	0.6	4.4	31.2	2.9	1.6	3.9	2.2	0.9	2.1	78.9	11.9	23
30.3	5.6	39.1	75.4	17.2	6.0	22.1	10.3	11.2	8.7	360.6	56.8	24, 25 07 1
38.0	3.8	34.6	119.2	17.4	5.0	21.0	6.3	13.9	16.3	524.6	60.5	25, (OHNE 25 07 1)
15.9	2.6	19.7	47.4	10.8	1.9	10.5	3.9	6.3	6.3	203.8	28.5	26
14.1	1.1	17.2	51.7	11.5	1.2	19.7	2.2	2.4	7.2	213.4	34.0	27
24.0	9.6	49.3	72.0	17.0	5.0	25.5	14.8	14.4	14.1	321.1	77.7	28 - 9
14.1	8.6	18.9	36.7	9.0	2.0	25.7	24.4	6.7	12.4	165.8	90.9	3
7.5	6.0	10.4	19.2	4.8	1.1	17.2	19.6	3.3	7.6	88.1	63.6	30
6.6	2.7	8.5	17.5	4.1	0.9	8.5	4.8	3.4	4.7	77.7	27.3	31
211.2	55.3	223.0	546.6	104.0	31.7	138.4	85.9	85.4	70.7	2097.3	465.4	4 - 5
164.7	39.3	193.9	467.3	89.4	27.5	104.8	62.9	74.2	54.0	1763.2	341.4	4
38.7	6.1	36.6	108.7	17.2	4.5	20.1	9.6	15.6	7.5	389.4	55.2	40 - 1
13.6	1.3	7.3	27.5	5.2	1.2	5.1	4.3	3.0	3.1	104.9	21.2	42
112.4	31.9	150.1	331.2	66.9	21.8	79.6	48.9	55.6	43.3	1268.8	264.9	43
46.5	16.0	29.1	79.3	14.7	4.1	33.5	23.0	11.2	16.7	334.1	124.0	5
1.6	4.8	1.0	2.6	0.5	0.3	8.5	8.1	0.3	4.3	12.9	38.5	50 0
12.6	7.3	10.2	24.7	7.0	1.7	15.6	9.8	4.2	8.5	112.7	54.9	50 7
32.3	4.0	17.8	52.0	7.2	2.2	9.5	5.1	6.7	3.9	208.5	30.7	50, (OHNE 50 0,7)
513.6	196.9	584.1	1324.0	284.1	76.7	454.1	277.2	210.9	250.6	5300.9	1588.6	6 - 9
66.8	8.3	47.9	118.5	22.4	6.9	25.9	11.8	15.9	11.9	520.1	75.1	6
52.0	6.8	36.7	84.1	18.9	5.0	20.6	9.8	12.8	10.0	386.0	60.9	60
14.8	1.5	11.3	34.4	3.5	1.8	5.3	1.9	3.2	1.9	134.1	14.2	61
332.8	112.5	409.8	907.4	194.1	53.9	283.5	132.8	143.2	152.1	3618.6	903.3	7
55.8	16.3	82.4	146.4	34.5	8.6	41.8	19.6	33.1	21.6	627.3	128.0	70 0
25.1	11.9	36.2	80.8	15.9	4.6	30.1	18.2	13.6	13.9	297.1	98.3	70 1 - 2
54.5	36.9	71.2	153.7	40.5	8.2	84.3	19.8	17.9	48.7	643.4	249.8	70 6 - 8
115.9	29.2	148.0	341.2	71.1	22.5	74.8	45.9	50.9	43.0	1294.6	258.3	71 0 - 1
65.4	14.5	57.9	147.8	26.0	7.5	43.4	20.1	22.6	20.1	610.4	133.2	71 2 - 7
16.1	3.7	14.0	37.5	6.0	2.4	9.2	9.2	5.1	4.7	145.7	35.7	71 8
37.6	26.6	37.6	119.3	19.4	5.6	34.2	19.5	16.8	22.1	399.6	139.9	8
9.5	3.1	12.1	34.6	7.1	1.3	5.0	3.0	5.0	3.6	117.9	18.4	80 0
26.1	23.5	22.3	77.0	10.5	3.9	29.0	16.3	10.5	18.3	251.7	120.7	80 1 - 7
76.4	49.5	88.8	178.9	48.3	10.3	110.5	113.1	35.1	64.5	762.6	470.3	9
65.5	42.4	74.1	143.8	41.2	8.2	92.3	102.5	30.4	55.1	616.3	411.2	90
10.9	7.1	14.7	35.2	7.1	2.1	18.2	10.6	4.7	9.4	146.3	59.0	96
-	0.1	0.1	0.0	0.0	-	0.3	0.3	0.0	0.1	0.4	1.1	-
916.7	299.4	1033.6	2408.1	504.2	137.1	763.5	454.9	367.9	413.2	9710.8	2561.0	

## 6 SOZIALVERSICHERUNGSPFLICHTIG BESCHÄFTIGTE AM 31.3.1995 NACH WIRTSCHAFTSABTEILUNGEN,

IN

NR. DER SYST. 1)	WIRTSCHAFTSGLIEDERUNG	DEUTSCHLAND							INS- GESAMT	ARBEITER/ ZUSAMMEN
		ARBEITER/-INNEN			ANGESTELLTE					
		INS- GESAMT	ZUSAMMEN	VOLL- ZEIT- BESCHÄFTIGTE	TEIL- ZEIT- BESCHÄFTIGTE	ZUSAMMEN	VOLL- ZEIT- BESCHÄFTIGTE	TEIL- ZEIT- BESCHÄFTIGTE		
									INS-	
0	LAND- U. FORSTWIRTSCH., TIERH. UND FISCHEREI .....	380.9	315.6	298.7	16.8	65.3	57.2	8.1	200.6	169.7
1 - 3	PRODUZIERENDES GEWERBE .....	11459.6	7840.3	7640.2	200.1	3619.2	3358.3	260.9	9478.5	6349.3
1	ENERGIEWIRTSCHAFT, WAS- SERVERSORGUNG, BERGBAU .....	513.4	293.4	286.1	7.4	219.9	211.4	8.5	392.2	226.4
2	VERARBEITENDES GEWERBE (OHNE BAUGEWERBE) .....	8567.9	5599.0	5424.9	174.0	2968.9	2762.2	206.7	7526.8	4865.8
20	CHEMISCHE INDUSTRIE U. MINERALÖLVERARBEIT. ....	601.1	288.1	277.4	10.7	313.0	296.0	17.0	556.0	264.6
21	KUNSTSTOFF-, GUMMI- U. ASBESTVERARBEITUNG .....	413.8	298.4	289.5	8.8	115.4	108.6	6.8	380.2	272.8
22	GEW. U. VERARB. V. STEINEN U. ERDEN, FEINKER., GLAS ..	380.6	276.1	270.2	5.9	104.5	97.6	6.9	306.6	220.0
23	EISEN-, METALLERZ-, GIES- SEREI U. STAHLVERF. ....	601.8	456.5	450.7	5.8	145.3	136.0	9.2	534.4	403.6
24, 25 07 1 25,(OHNE 25 07 1) 26	STAHL-, MASCHINEN- U. FAHRZEUGBAU U. ADV. ....	2695.1	1759.6	1736.1	23.5	935.4	885.6	49.8	2343.3	1512.8
25	ELEKTROTECHNIK (OHNE ADV), FEINMECH., EBM-W. ...	1742.0	1073.3	1026.5	46.9	668.7	627.4	41.3	1561.6	953.9
26	HÖLZ-, PAPIER- UND DRUCKGEWERBE .....	908.2	665.8	645.2	20.6	242.4	218.7	23.7	802.7	582.6
27	LEDER-, TEXTIL- U. BE- KLEIDUNGSGEWERBE .....	406.4	287.0	259.3	27.7	119.4	108.3	11.1	355.8	247.7
28 - 9	NAHRUNGS- U. GENUSS- MITTELGEWERBE .....	818.9	494.1	470.0	24.1	324.8	283.9	40.8	686.1	407.8
3	BAUGEWERBE .....	2378.3	1947.9	1929.2	18.7	430.4	384.6	45.8	1559.6	1257.0
30	BAUHAUPTGEWERBE .....	1635.6	1336.3	1325.0	11.3	299.3	274.0	25.4	1042.2	837.5
31	AUSBAU- U. BAUHILFSGEW. ....	742.7	611.6	604.2	7.4	131.1	110.7	20.4	517.4	419.6
4 - 5	HANDEL UND VERKEHR .....	5340.8	1937.9	1728.7	209.2	3402.9	2731.4	671.4	4367.3	1538.3
4	HANDEL .....	3834.5	1004.0	893.4	110.6	2830.4	2218.4	612.1	3241.9	822.6
40 - 1	GROSSHANDEL .....	1235.9	420.2	391.7	28.5	815.7	750.6	65.1	1090.4	362.1
42	HANDELSVERMITTLUNG .....	319.9	93.8	84.6	9.2	226.0	203.7	22.4	263.8	72.5
43	EINZELHANDEL .....	2278.7	490.0	417.1	72.9	1788.7	1264.1	524.6	1887.6	388.0
5	VERKEHR UND NACHRICHT- TENÜBERMITTLUNG .....	1506.4	933.9	835.4	98.6	572.4	513.0	59.4	1125.4	715.7
50 0	EISENBAHNEN .....	239.3	130.1	128.7	1.5	109.2	105.6	3.6	107.8	83.5
50 7	DEUTSCHE BUNDESPOST .....	301.0	213.5	141.4	72.0	87.5	63.6	23.9	209.5	160.1
50,(OHNE 50 0,7)	VERKEHR (OH. EISEN- BAHNEN U. BUNDESPOST) .....	966.1	590.3	565.3	25.0	375.8	343.9	31.9	808.2	472.1
6 - 9	SONSTIGE WIRTSCHAFTSBEREICHE (DIENSTLEISTUNGEN) .....	10878.5	3055.6	2333.5	722.2	7822.9	6455.4	1367.5	8509.4	2341.1
6	KREDITINSTITUTE UND VERSICHERUNGSGEWERBE .....	1068.9	37.8	18.8	18.9	1031.1	922.5	108.6	965.6	35.4
60	KREDIT- U. FINANZIE- RUNGSINSTITUTE .....	769.2	29.6	13.5	16.1	739.6	657.5	82.1	690.3	27.5
61	VERSICHERUNGSGEWERBE .....	299.7	8.2	5.4	2.8	291.6	265.0	26.5	275.4	7.9
7	DIENSTLEISTUNGEN, A.N.G. ....	6909.4	2239.2	1751.0	488.2	4670.2	3845.4	824.8	5522.4	1753.6
70 0	GASTSTÄTTEN- U. BEHER- BERGUNGSGEWERBE .....	1102.2	655.1	541.9	113.2	447.0	365.2	81.8	926.6	549.1
70 1 - 2	REINIGUNG, KÖRPERPFLEGE ....	515.7	464.6	327.3	137.3	51.1	42.2	8.9	388.1	348.9
70 6 - 8	WISSENSCHAFT, BILDUNG, KUNST UND PUBLIZISTIK .....	1420.3	292.9	187.9	105.1	1127.4	849.2	278.1	1019.2	203.8
71 0 - 1	GESUNDHEITS- UND VETERINÄRWESEN .....	1880.9	263.5	182.8	80.7	1617.4	1303.8	313.7	1581.1	229.1
71 2 - 7	RECHTS- U. WIRTSCHAFTS- BERATUNG USW. ....	1380.3	163.4	140.6	22.8	1216.9	1092.6	124.4	1132.0	119.9
71 8	SONST. DIENSTLEISTUNGEN ....	610.0	399.6	370.4	29.2	210.4	192.4	17.9	475.4	302.8
8	ORG. OH. ERWERBSCHARAKTER UND PRIVATE HAUSHALTE .....	807.8	186.9	114.5	72.3	621.0	454.2	166.8	598.5	124.4
	DARUNTER:									
80 0	KIRCHEN, REL. U. WELT- ANSCH. VEREINIGUNGEN .....	191.9	39.3	14.9	24.4	152.6	95.9	56.7	163.1	33.5
80 1 - 7	ORGANISATIONEN D. WIRT- SCHAFTSLEBENS U. ÜBR. ....	581.5	125.7	86.3	39.4	455.8	349.2	106.6	401.9	69.6
9	GEBIETSKÖRPERSCHAFTEN UND SOZIALVERSICHERUNG .....	2092.4	591.8	449.1	142.7	1500.6	1233.2	267.4	1422.9	427.8
90	GEBIETSKÖRPERSCHAFTEN .....	1800.3	576.3	440.7	135.5	1224.1	986.5	237.5	1203.9	414.8
96	SOZIALVERSICHERUNG .....	292.1	15.6	8.4	7.2	276.5	246.7	29.8	219.0	12.9
-	OHNE ANGABE .....	2.7	1.4	1.3	0.1	1.3	1.2	0.2	0.6	0.2
	INSGESAMT ...	28062.5	13150.8	12002.4	1148.4	14911.7	12603.5	2308.2	22556.4	10398.6

1) SYSTEMATIK DER WIRTSCHAFTSZEIGE (FASSUNG FÜR DIE BERUFSZÄHLUNG 1970). KURZBEZEICHNUNGEN.

AUSGEWÄHLTEN WIRTSCHAFTSUNTERABTEILUNGEN, ARBEITERN/ANGESTELLTEN UND VOLLZEIT-/TEILZEITBESCHÄFTIGTEN

1000

FRÜHERES BUNDESGBIET					NEUE LÄNDER UND BERLIN-OST							NR. DER SYST. 1)
-INNEN		ANGESTELLTE			INS- GESAMT	ARBEITER/-INNEN			ANGESTELLTE			
VOLL- ZEIT- BESCHÄFTIGTE	TEIL- ZEIT- BESCHÄFTIGTE	ZUSAMMEN	VOLL- ZEIT- BESCHÄFTIGTE	TEIL- ZEIT- BESCHÄFTIGTE		ZUSAMMEN	VOLL- ZEIT- BESCHÄFTIGTE	TEIL- ZEIT- BESCHÄFTIGTE	ZUSAMMEN	VOLL- ZEIT- BESCHÄFTIGTE	TEIL- ZEIT- BESCHÄFTIGTE	
GESAMT												
162.1	7.6	30.9	25.7	5.2	180.3	145.9	136.7	9.2	34.4	31.5	2.9	0
6174.6	174.6	3129.3	2894.9	234.4	1981.0	1491.1	1465.6	25.5	490.0	463.4	26.5	1 - 3
219.8	6.6	165.7	158.8	7.0	121.2	67.0	66.2	0.8	54.2	52.7	1.5	1
4707.6	158.2	2661.0	2471.1	189.8	1041.1	733.2	717.3	15.8	307.9	291.1	16.8	2
254.6	10.0	291.3	275.1	16.3	45.1	23.4	22.8	0.6	21.7	20.9	0.8	20
264.5	8.3	107.5	101.0	6.5	33.5	25.6	25.1	0.5	8.0	7.7	0.3	21
215.0	5.0	86.6	80.3	6.3	74.0	56.1	55.2	0.9	17.9	17.3	0.6	22
398.3	5.3	130.8	122.2	8.6	67.4	52.9	52.4	0.5	14.5	13.8	0.6	23
1491.8	21.0	830.5	785.1	45.5	351.7	246.8	244.3	2.6	104.9	100.6	4.3	24, 25 07 1
910.4	43.5	607.7	568.8	38.9	180.4	119.4	116.1	3.4	61.0	58.5	2.4	25, (OHNE 25 07 1)
563.4	19.1	220.1	197.7	22.4	105.5	83.2	81.7	1.5	22.3	21.0	1.3	26
222.6	25.1	108.1	97.6	10.5	50.7	39.3	36.7	2.6	11.4	10.7	0.6	27
387.1	20.7	278.3	243.4	34.9	132.8	86.3	83.0	3.4	46.4	40.6	5.9	28 - 9
1247.2	9.8	302.6	265.0	37.6	818.7	690.9	682.0	8.9	127.8	119.7	8.2	3
832.9	4.5	204.7	185.1	19.6	593.4	498.8	492.0	6.8	94.6	88.9	5.7	30
414.3	5.3	97.9	79.9	18.0	225.3	192.1	190.0	2.1	33.2	30.7	2.5	31
1359.0	179.2	2829.1	2258.1	570.9	973.5	399.7	369.7	30.0	573.8	473.3	100.5	4 - 5
727.5	95.1	2419.3	1900.1	519.3	592.6	181.4	165.9	15.6	411.1	318.3	92.8	4
336.2	25.9	728.3	668.9	59.4	145.4	58.1	55.5	2.6	87.4	81.6	5.7	40 - 1
65.2	7.3	191.3	170.9	20.5	56.0	21.3	19.4	1.9	34.7	32.8	1.9	42
326.1	61.9	1499.7	1060.3	439.4	391.1	102.1	91.0	11.0	289.0	203.9	85.2	43
631.5	84.1	409.7	358.1	51.7	380.9	218.3	203.8	14.4	162.7	154.9	7.7	5
82.9	0.6	24.3	23.1	1.2	131.5	46.6	45.8	0.9	84.9	82.5	2.4	50 0
99.3	60.8	49.4	28.7	20.7	91.5	53.4	42.2	11.2	38.1	34.8	3.2	50 7
449.4	22.7	336.0	306.3	29.8	157.9	118.2	115.9	2.3	39.7	37.6	2.1	50, (OHNE 50 0,7)
1768.4	572.7	6168.2	5023.1	1145.2	2369.1	714.5	565.0	149.5	1654.7	1432.3	222.4	6 - 9
17.1	18.3	930.3	826.0	104.2	103.2	2.4	1.7	0.7	100.9	96.5	4.4	6
12.1	15.5	662.7	584.1	78.7	78.9	2.1	1.4	0.6	76.8	73.4	3.4	60
5.1	2.8	267.5	242.0	25.5	24.3	0.3	0.3	0.0	24.0	23.1	1.0	61
1348.3	405.3	3768.8	3057.6	711.2	1387.0	485.7	402.7	82.9	901.4	787.8	113.6	7
447.8	101.2	377.5	303.4	74.1	175.6	106.1	94.1	12.0	69.5	61.8	7.7	70 0
247.8	101.1	39.2	31.6	7.6	127.6	115.7	79.5	36.2	11.9	10.5	1.3	70 1 - 2
116.3	87.5	815.4	598.4	217.1	401.1	89.1	71.5	17.6	312.0	250.9	61.1	70 6 - 8
154.5	74.5	1352.0	1068.4	283.6	299.8	34.4	28.3	6.1	265.4	235.4	30.1	71 0 - 1
102.2	17.8	1012.1	899.0	113.1	248.3	43.5	38.5	5.0	204.8	193.5	11.3	71 2 - 7
279.6	23.1	172.6	156.8	15.8	134.6	96.9	90.8	6.1	37.7	35.6	2.1	71 8
73.2	51.2	474.1	345.1	129.0	209.4	62.4	41.3	21.1	146.9	109.1	37.8	8
12.0	21.5	129.6	80.2	49.4	28.8	5.8	2.9	2.9	23.1	15.8	7.3	80 0
48.2	21.4	332.3	256.1	76.2	179.6	56.1	38.1	18.0	123.5	93.1	30.4	80 1 - 7
329.8	97.9	995.1	794.3	200.8	669.5	164.0	119.2	44.8	505.5	438.9	66.6	9
323.8	91.1	789.1	615.3	173.8	596.4	161.4	116.9	44.5	435.0	371.2	63.7	90
6.1	6.9	206.0	179.0	27.0	73.1	2.6	2.3	0.3	70.5	67.7	2.8	96
0.2	0.0	0.4	0.3	0.0	2.1	1.1	1.0	0.1	1.0	0.8	0.1	-
9464.4	934.2	12157.9	10202.1	1955.8	5506.0	2752.3	2538.0	214.2	2753.8	2401.4	352.4	

## 6 SOZIALVERSICHERUNGSPFLICHTIG BESCHÄFTIGTE AM 31.3.1995 NACH WIRTSCHAFTSABTEILUNGEN,

IN

NR. DER SYST. 1)	WIRTSCHAFTSGLIEDERUNG	DEUTSCHLAND							INS- GESAMT	ARBEITER/ ZUSAMMEN
		ARBEITER/-INNEN			ANGESTELLTE					
		ZUSAMMEN	VOLL- ZEIT- BESCHÄFTIGTE	TEIL- ZEIT- BESCHÄFTIGTE	ZUSAMMEN	VOLL- ZEIT- BESCHÄFTIGTE	TEIL- ZEIT- BESCHÄFTIGTE			
										DARUNTER:
0	LAND- U. FORSTWIRTSCH., TIERH. UND FISCHEREI .....	127.0	91.4	79.8	11.5	35.7	28.5	7.2	60.5	43.1
1 - 3	PRODUZIERENDES GEWERBE .....	2691.1	1231.2	1065.6	165.6	1459.9	1215.7	244.2	2251.6	1037.7
1	ENERGIEWIRTSCHAFT, WAS- SERVERSORGUNG, BERGBAU .....	86.6	17.3	11.8	5.5	69.2	61.1	8.1	53.3	9.7
2	VERARBEITENDES GEWERBE (OHNE BAUGEWERBE) .....	2347.8	1165.7	1016.7	149.0	1182.1	988.6	193.5	2032.5	1006.5
20	CHEMISCHE INDUSTRIE U. MINERALÖLVERARBEIT. ....	174.4	57.0	47.7	9.3	117.4	101.1	16.3	156.0	49.3
21	KUNSTSTOFF-, GUMMI- U. ASBESTVERARBEITUNG .....	123.0	80.0	71.9	8.1	43.1	36.6	6.5	112.1	72.7
22	GEW. U. VERARB. V. STEINEN U. ERDEN, FEINKER., GLAS ..	78.6	37.5	32.3	5.2	41.0	34.5	6.6	62.0	29.4
23	EISEN-, METALLERZ-, GIES- SERE U. STAHLVERF. ....	90.8	38.9	34.0	4.9	51.9	43.0	8.9	78.9	33.8
24, 25 07 1	STAHL-, MASCHINEN- U. FAHRZEUGBAU U. ADV. ....	417.4	121.9	105.4	16.5	295.5	249.5	46.0	360.6	108.4
25, 25 07 1)	ELEKTROTECHNIK (OHNE ADV), FEINMECH., EBM-W. ...	585.2	360.1	320.2	40.0	225.0	189.0	36.1	524.6	325.0
26	HOLZ-, PAPIER- UND DRUCKGEWERBE .....	232.3	122.5	105.0	17.6	109.7	87.1	22.6	203.8	106.4
27	LEDER-, TEXTIL- U. BE- KLEIDUNGSGEWERBE .....	247.4	179.5	152.9	26.6	67.9	57.2	10.7	213.4	153.3
28 - 9	NAHRUNGS- U. GENUSS- MITTELGEWERBE .....	398.8	168.3	147.4	20.9	230.5	190.7	39.8	321.1	128.1
3	BAUGEWERBE .....	256.7	48.2	37.1	11.1	208.6	166.0	42.6	165.8	21.5
30	BAUHAUPTGEWERBE .....	151.7	26.4	20.8	5.5	125.3	102.3	23.0	88.1	6.8
31	AUSBAU- U. BAUHILFSGEW. ....	105.1	21.8	16.3	5.6	83.2	63.7	19.5	77.7	14.7
4 - 5	HANDEL UND VERKEHR .....	2562.7	443.6	268.4	175.2	2119.1	1469.8	649.3	2097.3	347.1
4	HANDEL .....	2104.5	285.1	190.0	95.1	1819.4	1226.2	593.2	1763.2	231.7
40 - 1	GROSSHANDEL .....	444.6	82.1	58.0	24.1	362.5	301.3	61.2	389.4	71.2
42	HANDELSVERMITTLUNG .....	126.2	23.1	16.2	6.9	103.1	83.6	19.5	104.9	17.4
43	EINZELHANDEL .....	1533.8	179.9	115.9	64.1	1353.8	841.3	512.6	1268.8	143.1
5	VERKEHR UND NACHRICHT- TENÜBERMITTLUNG .....	458.2	158.5	78.4	80.1	299.7	243.6	56.1	334.1	115.4
50 0	EISENBAHNEN .....	51.4	10.0	8.6	1.4	41.4	37.9	3.5	12.9	3.3
50 7	DEUTSCHE BUNDESPOST .....	167.6	103.3	37.3	66.0	64.2	40.9	23.3	112.7	74.7
50, 50 0,7)	VERKEHR (OH. EISEN- BAHNEN U. BUNDESPOST) .....	239.2	45.2	32.4	12.7	194.0	164.7	29.3	208.5	37.4
6 - 9	SONSTIGE WIRTSCHAFTSBEREICHE (DIENSTLEISTUNGEN) .....	6889.5	1590.3	960.1	630.2	5299.2	4049.6	1249.6	5300.9	1225.9
6	KREDITINSTITUTE UND VERSICHERUNGSGEWERBE .....	595.1	22.8	4.7	18.1	572.3	467.0	105.4	520.1	21.7
60	KREDIT- U. FINANZIE- RUNGSINSTITUTE .....	446.9	18.4	2.9	15.4	428.5	348.6	79.9	386.0	17.4
61	VERSICHERUNGSGEWERBE .....	148.3	4.4	1.8	2.6	143.9	118.4	25.5	134.1	4.3
7	DIENSTLEISTUNGEN, A.N.G. ....	4521.9	1250.5	822.2	428.3	3271.4	2525.6	745.7	3618.6	998.0
70 0	GASTSTÄTTEN- U. BEHER- BERGUNGSGEWERBE .....	755.3	415.9	320.7	95.2	339.4	264.0	75.4	627.3	342.5
70 1 - 2	REINIGUNG, KÖRPERPFLEGE ....	395.4	360.7	233.2	127.5	34.7	26.5	8.3	237.1	270.4
70 6 - 8	WISSENSCHAFT, BILDUNG, KUNST UND PUBLIZISTIK .....	893.2	159.7	66.9	92.8	733.5	503.1	230.5	643.4	118.3
71 0 - 1	GESUNDHEITS- UND VETERINÄRMENSEN .....	1552.9	194.6	117.8	76.8	1358.3	1055.9	302.3	1294.6	171.6
71 2 - 7	RECHTS- U. WIRTSCHAFTS- BERATUNG USW. ....	743.6	45.4	27.9	17.5	698.2	584.4	113.9	610.4	36.2
71 8	SONST. DIENSTLEISTUNGEN ....	181.4	74.2	55.7	18.5	107.2	91.8	15.4	145.7	58.9
8	ORG. OH. ERWERBSCHARAKTER UND PRIVATE HAUSHALTE .....	539.5	112.8	53.4	59.4	426.7	278.6	148.2	399.6	78.7
	DARUNTER:									
80 0	KIRCHEN, REL. U. WELT- ANSCH. VEREINIGUNGEN .....	136.4	28.0	6.5	21.5	108.4	56.5	51.9	117.9	24.9
80 1 - 7	ORGANISATIONEN D. WIRT- SCHAFTSLEBENS U. ÜBR. ....	372.5	65.5	35.8	29.7	306.9	213.9	93.0	251.7	34.9
9	GEBIETSKÖRPERSCHAFTEN UND SOZIALVERSICHERUNG .....	1232.9	204.2	79.8	124.4	1028.7	778.4	250.3	762.6	127.4
90	GEBIETSKÖRPERSCHAFTEN .....	1027.6	195.0	77.7	117.4	832.5	611.3	221.2	616.3	119.2
96	SOZIALVERSICHERUNG .....	205.3	9.2	2.2	7.0	196.2	167.1	29.1	146.3	8.2
-	OHNE ANGABE .....	1.5	0.4	0.4	0.1	1.0	0.9	0.1	0.4	0.1
	INSGESAMT ...	12271.8	3356.9	2374.3	982.6	8914.9	6764.4	2150.4	9710.8	2653.9

1) SYSTEMATIK DER WIRTSCHAFTSZWEIGE (FASSUNG FÜR DIE BERUFSZÄHLUNG 1970). KURZBEZEICHNUNGEN.

AUSGEWÄHLTEN WIRTSCHAFTSUNTERABTEILUNGEN, ARBEITERN/ANGESTELLTEN UND VOLLZEIT-/TEILZEITBESCHÄFTIGTEN

1000

FRÜHERES BUNDESGBEIT					NEUE LÄNDER UND BERLIN-OST							NR. DER SYST. 1)
-INNEN		ANGESTELLTE			INS- GESAMT	ARBEITER/-INNEN			ANGESTELLTE			
VOLL- ZEIT- BESCHÄFTIGTE	TEIL- ZEIT- BESCHÄFTIGTE	ZUSAMMEN	VOLL- ZEIT- BESCHÄFTIGTE	TEIL- ZEIT- BESCHÄFTIGTE		ZUSAMMEN	VOLL- ZEIT- BESCHÄFTIGTE	TEIL- ZEIT- BESCHÄFTIGTE	ZUSAMMEN	VOLL- ZEIT- BESCHÄFTIGTE	TEIL- ZEIT- BESCHÄFTIGTE	
WEIBLICH												
37.5	5.6	17.4	12.5	4.9	66.5	48.3	42.3	5.9	18.3	16.0	2.3	0
890.5	147.2	1213.9	994.1	219.8	439.5	193.5	175.1	18.4	246.0	221.6	24.4	1 - 3
4.7	5.0	43.6	36.9	6.7	33.3	7.7	7.2	0.5	25.6	24.2	1.4	1
870.2	136.3	1026.0	848.4	177.7	315.3	159.2	146.5	12.7	156.0	140.2	15.8	2
40.5	8.8	106.6	91.1	15.6	18.4	7.7	7.1	0.5	10.8	10.0	0.7	20
65.0	7.7	39.3	33.1	6.2	11.0	7.2	6.9	0.4	3.7	3.4	0.3	21
24.8	4.6	32.6	26.6	6.0	16.6	8.2	7.5	0.7	8.4	7.9	0.5	22
29.2	4.6	45.2	36.9	8.3	11.9	5.1	4.8	0.3	6.8	6.2	0.6	23
93.4	15.0	252.1	210.0	42.2	56.8	13.4	12.0	1.4	43.4	39.5	3.9	24, 25 07 1
287.7	37.3	199.6	165.8	33.9	60.5	35.1	32.4	2.7	25.4	23.2	2.2	25, (OHNE 25 07 1)
90.1	16.4	97.3	75.9	21.4	28.5	16.1	14.9	1.2	12.4	11.2	1.2	26
129.0	24.3	60.1	50.0	10.1	34.0	26.2	23.9	2.3	7.7	7.1	0.6	27
110.3	17.8	193.0	159.0	34.0	77.7	40.1	37.0	3.1	37.5	31.7	5.8	28 - 9
15.7	5.9	144.3	108.9	35.4	90.9	26.6	21.4	5.2	64.3	57.1	7.2	3
4.8	2.0	81.3	63.1	18.2	63.6	19.5	16.1	3.5	44.0	39.2	4.9	30
10.9	3.8	63.0	45.8	17.2	27.3	7.1	5.4	1.7	20.3	17.9	2.3	31
197.4	149.7	1750.2	1199.1	551.1	465.4	96.5	71.0	25.4	368.9	270.7	98.2	4 - 5
149.9	81.8	1531.5	1029.1	502.4	341.4	53.4	40.1	13.3	288.0	197.1	90.9	4
49.2	22.0	318.2	262.5	55.8	55.2	10.9	8.8	2.1	44.3	38.9	5.4	40 - 1
11.9	5.5	87.5	69.8	17.7	21.2	5.7	4.3	1.4	15.5	13.8	1.7	42
88.8	54.3	1125.7	696.8	428.9	264.9	36.8	27.1	9.7	228.1	144.4	83.7	43
47.5	67.9	218.8	170.0	48.7	124.0	43.1	30.9	12.2	81.0	73.6	7.4	5
2.8	0.5	9.6	8.5	1.1	38.5	6.7	5.8	0.8	31.8	29.4	2.4	50 0
18.8	55.8	38.0	17.8	20.2	54.9	28.7	18.5	10.2	26.2	23.1	3.1	50 7
25.8	11.6	171.1	143.7	27.4	30.7	7.8	6.6	1.2	22.9	21.0	1.9	50, (OHNE 50 0, 7)
709.7	516.1	4075.1	3024.8	1050.3	1588.6	364.5	250.4	114.1	1224.1	1024.7	199.4	6 - 9
4.3	17.5	498.4	397.3	101.1	75.1	1.1	0.5	0.6	74.0	69.7	4.3	6
2.6	14.9	368.6	292.0	76.6	60.9	0.9	0.4	0.6	59.9	56.6	3.3	60
1.7	2.6	129.8	105.2	24.6	14.2	0.1	0.1	0.0	14.1	13.1	0.9	61
637.0	361.0	2620.6	1976.2	644.4	903.3	252.5	185.2	67.3	650.8	549.5	101.3	7
257.9	84.6	284.8	216.5	68.3	128.0	73.3	62.8	10.5	54.6	47.5	7.1	70 0
176.8	93.5	26.7	19.7	7.0	98.3	90.4	56.3	34.0	8.0	6.7	1.3	70 1 - 2
36.8	81.6	525.1	346.6	178.4	249.8	41.3	30.1	11.2	208.5	156.4	52.0	70 6 - 8
100.4	71.2	1123.0	849.9	273.1	258.3	23.0	17.4	5.6	235.3	206.0	29.3	71 0 - 1
21.7	14.5	574.2	470.2	104.0	133.2	9.1	6.2	3.0	124.1	114.2	9.9	71 2 - 7
43.3	15.6	86.8	73.1	13.6	35.7	15.3	12.3	3.0	20.4	18.7	1.7	71 8
33.0	45.7	320.9	204.9	115.9	139.9	34.1	20.4	13.7	105.8	73.6	32.2	8
5.1	19.8	93.0	47.8	45.1	18.4	3.1	1.3	1.7	15.4	8.7	6.7	80 0
17.0	17.9	216.8	148.2	67.6	120.7	30.6	18.8	11.8	90.1	64.7	25.4	80 1 - 7
35.4	92.0	635.2	446.5	188.8	470.3	76.8	44.4	32.4	393.5	331.9	61.5	9
33.9	85.3	497.1	334.8	162.3	411.2	75.8	43.7	32.1	335.4	276.5	58.9	90
1.5	6.7	138.1	111.6	26.5	59.0	1.0	0.7	0.3	58.1	55.4	2.6	96
0.1	0.0	0.3	0.3	0.0	1.1	0.9	0.3	0.0	0.7	0.6	0.1	-
1895.2	818.7	7056.9	5230.8	1826.0	2561.0	703.0	539.2	163.9	1858.0	1533.6	324.4	

**7 Sozialversicherungspflichtig Beschäftigte am 31.03.1995  
nach Ländern und Altersgruppen  
1 000**

Gebietseinheit	Insgesamt	Davon im Alter von ... bis unter ... Jahren										
		unter 20	20 - 25	25 - 30	30 - 35	35 - 40	40 - 45	45 - 50	50 - 55	55 - 60	60 - 65	65 und mehr
Insgesamt												
Deutschland .....	28 062,5	1 173,6	2 704,7	4 107,5	4 370,3	3 768,3	3 415,8	2 747,2	2 993,2	2 265,8	436,3	79,8
Baden-Württemberg .....	3 735,0	147,6	375,9	563,1	578,6	487,2	427,9	363,7	384,3	322,3	71,8	12,4
Bayern .....	4 214,0	236,4	443,1	650,9	652,2	545,3	471,8	409,5	409,0	320,7	62,8	12,3
Berlin .....	1 265,2	37,6	96,6	165,7	205,2	167,6	158,3	129,0	165,3	114,1	21,7	4,1
davon: West .....	841,2	25,5	67,9	113,6	134,1	107,9	102,2	89,5	108,2	74,5	15,0	3,0
Ost .....	424,0	12,1	28,7	52,1	71,0	59,7	56,1	39,5	57,2	39,7	6,7	1,1
Brandenburg .....	911,2	39,8	72,2	110,3	149,3	139,1	131,1	79,3	111,4	69,8	7,4	1,5
Bremen .....	294,5	8,2	26,4	42,5	43,9	38,6	35,4	32,3	34,5	26,7	5,2	0,9
Hamburg .....	760,0	17,2	63,4	114,1	117,4	93,3	83,5	81,9	93,9	76,1	16,2	3,0
Hessen .....	2 143,4	76,3	200,5	323,5	341,5	286,3	255,8	222,1	222,3	172,4	36,5	6,2
Mecklenburg-Vorpommern .....	642,0	38,8	50,4	76,3	104,0	100,2	95,1	55,8	70,8	45,3	4,3	0,9
Niedersachsen .....	2 388,0	99,4	257,6	373,8	363,1	309,4	278,1	229,3	239,0	192,1	39,3	6,9
Nordrhein-Westfalen .....	5 852,3	192,0	581,9	907,9	922,4	788,6	690,5	576,2	591,6	478,1	105,1	18,0
Rheinland-Pfalz .....	1 171,9	56,7	119,1	175,5	185,0	161,1	144,3	108,7	107,7	90,3	19,9	3,6
Saarland .....	345,5	14,0	33,0	53,5	57,9	52,6	46,5	33,5	29,3	20,9	3,5	0,7
Sachsen .....	1 674,9	83,0	145,9	202,1	248,6	231,4	240,4	162,3	215,9	127,2	14,3	3,9
Sachsen-Anhalt .....	970,2	46,8	80,4	118,0	148,3	139,6	139,3	95,0	123,5	71,3	6,5	1,6
Schleswig-Holstein .....	810,6	34,4	84,2	124,9	118,0	97,9	89,4	81,4	87,6	74,8	15,7	2,4
Thüringen .....	883,8	45,3	74,1	105,4	135,0	130,1	128,4	87,3	107,1	63,6	6,1	1,5
Nachrichtlich:												
Früheres Bundesgebiet .....	22 556,4	907,7	2 253,0	3 443,3	3 514,2	2 968,2	2 625,3	2 227,9	2 307,4	1 849,1	391,0	69,3
Neue Länder und Berlin-Ost .....	5 506,0	265,9	451,7	664,2	856,2	800,1	790,4	519,3	685,8	416,8	45,3	10,4
darunter: weiblich												
Deutschland .....	12 271,8	507,2	1 351,8	1 919,2	1 825,7	1 596,9	1 525,2	1 217,2	1 279,4	916,5	104,1	28,6
Baden-Württemberg .....	1 619,5	67,0	190,1	261,9	231,3	198,5	190,6	160,9	164,4	133,5	16,4	4,8
Bayern .....	1 857,7	108,4	228,5	305,9	267,8	226,4	210,2	183,1	174,9	132,1	15,2	5,2
Berlin .....	612,4	17,0	50,5	82,7	97,1	80,3	79,7	64,7	80,1	53,1	5,7	1,7
davon: West .....	403,2	11,8	36,6	56,0	61,0	50,0	50,9	44,7	51,7	34,9	4,3	1,3
Ost .....	209,3	5,2	13,9	26,7	36,1	30,3	28,7	20,0	28,4	18,3	1,4	0,3
Brandenburg .....	420,7	15,1	31,4	51,2	70,5	66,5	63,4	38,6	52,6	29,6	1,3	0,5
Bremen .....	122,0	3,6	13,8	19,8	16,8	14,9	14,6	13,3	13,5	10,5	1,3	0,3
Hamburg .....	340,7	7,8	34,6	58,5	51,2	39,0	36,5	36,1	40,2	32,1	3,8	1,1
Hessen .....	916,7	33,9	102,0	151,3	139,2	116,5	110,0	95,5	89,7	67,4	9,1	2,2
Mecklenburg-Vorpommern .....	299,4	15,1	22,3	35,9	49,2	48,6	46,4	27,1	34,0	19,7	0,8	0,3
Niedersachsen .....	1 033,6	44,0	133,2	173,7	145,9	127,2	121,0	100,4	98,9	76,8	10,1	2,4
Nordrhein-Westfalen .....	2 408,1	81,1	289,1	416,3	358,9	306,9	284,7	233,7	228,4	178,0	25,5	5,7
Rheinland-Pfalz .....	504,2	24,3	60,1	81,9	77,0	68,4	63,3	46,9	42,7	33,2	5,0	1,2
Saarland .....	137,1	5,9	16,7	23,9	22,5	20,0	17,3	11,9	10,0	7,6	1,2	0,3
Sachsen .....	763,5	32,7	65,1	91,4	113,4	108,8	115,0	77,9	101,8	53,8	2,5	1,3
Sachsen-Anhalt .....	454,9	18,3	36,4	55,8	71,2	68,6	68,3	46,5	57,8	30,3	1,2	0,5
Schleswig-Holstein .....	367,9	16,0	44,8	59,8	49,1	42,3	41,0	38,4	40,1	31,9	3,8	0,8
Thüringen .....	413,2	17,1	33,3	49,5	64,8	64,1	63,2	42,4	50,5	26,9	1,0	0,5
Nachrichtlich:												
Früheres Bundesgebiet .....	9 710,8	403,8	1 149,3	1 608,8	1 420,6	1 209,9	1 140,2	964,8	954,4	737,9	95,8	25,3
Neue Länder und Berlin-Ost .....	2 561,0	103,4	202,4	310,4	405,1	386,9	385,0	252,4	325,0	178,6	8,3	3,4

8 SOZIALVERSICHERUNGSPFLICHTIG BESCHÄFTIGTE AM 31.3.1995 NACH LÄNDERN,  
ARBEITERN/ANGESTELLTEN UND VOLLZEIT-/TEILZEITBESCHÄFTIGTEN

1000

REGIONALE GLIEDERUNG	INS- GESAMT	ARBEITER/-INNEN			ANGESTELLTE		
		ZUSAMMEN	VOLL- ZEIT- BESCHÄFTIGTE	TEIL- ZEIT- BESCHÄFTIGTE	ZUSAMMEN	VOLL- ZEIT- BESCHÄFTIGTE	TEIL- ZEIT- BESCHÄFTIGTE
INSGESAMT							
DEUTSCHLAND	28062.5	13150.8	12002.4	1148.4	14911.7	12603.5	2308.2
BADEN-WÜRTTEMBERG	3735.0	1766.3	1605.7	160.6	1968.7	1648.5	320.3
BAYERN	4214.0	2011.0	1834.7	176.3	2203.0	1835.0	368.1
BERLIN	1265.2	514.6	458.1	56.5	750.5	640.8	109.8
DAVON: WEST	841.2	351.7	309.1	42.6	489.5	405.5	84.1
OST	424.0	163.0	149.1	13.9	261.0	235.3	25.7
BRANDENBURG	911.2	467.6	429.9	37.8	443.6	383.5	60.1
BREMEN	294.5	130.2	116.7	13.5	164.3	137.9	26.4
HAMBURG	760.0	263.6	233.0	30.5	496.4	425.7	70.7
HESSEN	2143.4	878.6	795.6	83.0	1264.7	1066.6	198.1
MECKLENBURG-VORPOMMERN	642.0	322.9	292.0	30.9	319.0	278.2	40.8
NIEDERSACHSEN	2388.0	1171.8	1061.3	110.5	1216.2	991.1	225.0
NORDRHEIN-WESTFALEN	5852.3	2703.5	2486.8	216.7	3148.9	2698.1	450.8
RHEINLAND-PFALZ	1171.9	559.4	510.4	49.0	612.5	506.0	106.5
SAARLAND	345.5	177.1	164.9	12.2	168.5	144.5	23.9
SACHSEN	1674.9	846.4	788.5	57.9	828.5	719.2	109.3
SACHSEN-ANHALT	970.2	497.7	461.8	35.9	472.5	412.8	59.7
SCHLESWIG-HOLSTEIN	810.6	385.4	346.3	39.2	425.1	343.2	81.9
THÜRINGEN	883.8	454.7	416.8	37.9	429.2	372.3	56.8
NACHRICHTLICH: FRÜHERES BUNDESGBIET	22556.4	10398.6	9464.4	934.2	12157.9	10202.1	1955.8
NEUE LÄNDER UND BERLIN-OST	5506.0	2752.3	2538.0	214.2	2753.8	2401.4	352.4
MÄNNLICH							
DEUTSCHLAND	15790.7	9793.9	9628.1	165.8	5996.8	5839.1	157.7
BADEN-WÜRTTEMBERG	2115.5	1276.9	1259.0	17.9	838.6	816.1	22.5
BAYERN	2356.3	1447.1	1424.4	22.7	909.2	884.3	24.9
BERLIN	652.8	377.2	362.5	14.7	275.5	262.0	13.5
DAVON: WEST	438.0	253.2	243.3	9.9	184.8	175.8	9.1
OST	214.7	124.0	119.2	4.8	90.7	86.2	4.4
BRANDENBURG	490.5	349.6	340.5	9.1	140.9	135.6	5.3
BREMEN	172.5	99.6	98.2	1.4	72.9	71.0	1.9
HAMBURG	419.3	196.7	191.8	5.0	222.5	216.3	6.2
HESSEN	1226.6	661.4	649.8	11.6	565.2	552.0	13.2
MECKLENBURG-VORPOMMERN	342.5	242.8	232.7	10.1	99.7	96.2	3.5
NIEDERSACHSEN	1354.4	877.4	865.1	12.4	477.0	464.9	12.1
NORDRHEIN-WESTFALEN	3444.2	2086.0	2061.9	24.2	1358.1	1329.9	28.2
RHEINLAND-PFALZ	667.8	424.6	419.5	5.1	243.1	237.4	5.7
SAARLAND	208.4	139.3	138.2	1.1	69.2	67.6	1.5
SACHSEN	911.4	632.0	620.8	11.3	279.4	271.5	7.9
SACHSEN-ANHALT	515.3	369.1	362.9	6.2	146.2	142.7	3.5
SCHLESWIG-HOLSTEIN	442.7	282.4	278.1	4.3	160.3	155.9	4.4
THÜRINGEN	470.6	331.6	322.8	8.9	139.0	135.5	3.4
NACHRICHTLICH: FRÜHERES BUNDESGBIET	12845.7	7744.7	7629.2	115.5	5101.0	4971.3	129.7
NEUE LÄNDER UND BERLIN-OST	2945.0	2049.2	1998.9	50.4	895.8	867.8	28.0
WEIBLICH							
DEUTSCHLAND	12271.8	3356.9	2374.3	982.6	8914.9	6764.4	2150.4
BADEN-WÜRTTEMBERG	1619.5	489.4	346.7	142.7	1130.1	832.3	297.8
BAYERN	1857.7	563.9	410.2	153.7	1293.8	950.6	343.2
BERLIN	612.4	137.4	95.6	41.8	475.0	378.7	96.3
DAVON: WEST	403.2	98.5	65.8	32.7	304.7	229.7	75.0
OST	209.3	38.9	29.8	9.1	170.3	149.1	21.3
BRANDENBURG	420.7	118.0	89.9	28.7	302.7	247.9	54.8
BREMEN	122.0	30.6	18.6	12.1	91.4	66.9	24.5
HAMBURG	340.7	66.8	41.3	25.6	273.9	209.4	64.5
HESSEN	916.7	217.2	145.8	71.4	699.5	514.6	184.9
MECKLENBURG-VORPOMMERN	299.4	80.1	59.3	20.8	219.3	181.9	37.4
NIEDERSACHSEN	1033.6	294.4	196.2	98.2	739.2	526.3	212.9
NORDRHEIN-WESTFALEN	2408.1	617.4	424.9	192.5	1790.7	1368.2	422.6
RHEINLAND-PFALZ	504.2	134.8	90.9	43.9	369.4	268.6	100.8
SAARLAND	137.1	37.8	26.7	11.1	99.3	76.9	22.4
SACHSEN	763.5	214.4	167.8	46.6	549.1	447.8	101.4
SACHSEN-ANHALT	454.9	128.6	99.0	29.6	326.3	270.1	56.2
SCHLESWIG-HOLSTEIN	367.9	103.1	68.2	34.9	264.8	187.4	77.4
THÜRINGEN	413.2	123.0	94.0	29.0	290.2	236.8	53.4
NACHRICHTLICH: FRÜHERES BUNDESGBIET	9710.8	2653.9	1895.2	818.7	7056.9	5230.8	1826.0
NEUE LÄNDER UND BERLIN-OST	2561.0	703.0	539.2	163.9	1858.0	1533.6	324.4

**9 Sozialversicherungspflichtig Beschäftigte am 31.03.1995 in den kreisfreien Städten mit 100 000 und mehr Einwohnern nach Wirtschaftsbereichen sowie Ausländern**

Schlüsselnummer	Kreisfreie Stadt 1)	Insgesamt		Und zwar						
				männlich	weiblich	Land- und Forstwirtschaft, Tierhaltung und Fischerei	Produzierendes Gewerbe 2)	Handel und Verkehr	Sonstige Wirtschaftsbereiche (Dienstleistungen)	Ausländer
<b>Früheres Bundesgebiet</b>										
05 313	Aachen .....	105,3	- 0,7	55,5	44,5	0,3	30,3	17,7	51,7	12,1
09 761	Augsburg .....	128,3	- 1,6	54,0	46,0	0,2	40,1	20,0	39,7	11,9
11 100	Berlin-West .....	841,2	- 2,6	52,1	47,9	0,6	29,2	19,4	50,8	10,3
05 711	Bielefeld .....	130,9	- 1,5	55,4	44,6	0,4	38,0	21,3	40,3	8,8
05 911	Bochum .....	135,3	- 0,9	59,5	40,5	0,4	40,8	19,6	39,2	7,2
05 314	Bonn .....	141,1	- 1,0	48,5	51,5	0,3	16,9	15,0	67,8	8,5
05 512	Bottrop .....	31,3	- 0,8	63,4	36,6	0,9	44,9	21,3	32,9	8,4
03 101	Braunschweig .....	111,8	- 0,3	53,7	48,3	0,2	32,0	21,7	46,1	4,5
04 011	Bremen .....	245,1	- 2,0	59,0	41,0	0,3	34,2	27,4	38,1	6,0
04 012	Bremerhaven .....	49,4	- 3,1	56,3	43,7	0,5	31,3	27,9	40,3	7,7
06 411	Darmstadt .....	90,2	- 3,4	55,9	44,1	0,3	32,9	20,2	46,6	9,6
05 913	Dortmund .....	203,5	- 1,0	58,5	41,5	0,5	34,2	22,7	42,6	8,7
05 112	Duisburg .....	164,9	- 6,5	64,0	36,0	0,4	42,9	22,8	33,9	11,4
05 111	Düsseldorf .....	339,8	- 3,2	55,9	44,1	0,2	24,3	26,8	48,7	11,5
09 562	Erlangen .....	69,9	- 1,1	58,2	41,8	0,3	48,6	9,6	41,6	7,7
05 113	Essen .....	222,1	- 0,9	58,1	41,9	0,5	32,2	23,7	43,5	7,4
06 412	Frankfurt am Main .....	461,9	- 3,2	58,1	41,9	0,2	24,0	25,9	49,9	16,7
06 311	Freiburg im Breisgau .....	90,4	0,1	50,9	49,1	0,3	24,3	20,9	54,5	9,1
09 563	Fürth .....	42,4	- 5,5	51,2	48,8	0,6	39,3	29,3	30,8	10,3
05 513	Gelsenkirchen .....	86,9	- 3,5	61,3	38,7	0,5	49,9	16,3	33,4	9,9
05 914	Hagen .....	74,3	- 2,7	57,6	42,4	0,3	40,9	24,5	34,3	11,3
02 000	Hamburg .....	760,0	- 2,1	55,2	44,8	0,4	25,0	27,8	46,8	8,9
05 915	Hamm .....	55,9	- 1,6	59,0	41,0	1,0	44,0	18,9	36,2	7,7
03 201	Hannover .....	291,3	- 0,6	55,6	44,4	0,2	28,5	21,0	50,3	8,1
08 221	Heidelberg .....	73,1	- 0,6	48,5	51,5	0,3	25,7	15,5	58,6	10,0
08 121	Heilbronn .....	63,6	- 1,6	55,2	44,8	0,6	38,1	25,8	35,6	11,3
05 916	Herrne .....	44,9	- 1,5	60,0	40,0	0,3	44,9	19,3	35,5	10,3
09 161	Ingoletadt .....	61,9	- 0,3	62,8	37,2	0,5	56,0	15,3	28,2	7,9
05 315	Köln .....	427,9	- 1,9	57,6	42,4	0,3	27,9	23,5	48,3	12,4
07 312	Kaiserslautern .....	50,9	- 2,1	59,4	40,6	0,2	34,5	18,7	46,5	5,5
08 212	Karlsruhe .....	148,3	- 1,6	55,0	45,0	0,2	29,3	21,8	48,7	10,7
06 611	Kassel .....	97,0	- 2,7	54,0	46,0	0,5	28,5	22,9	48,1	6,0
01 002	Kiel .....	106,6	- 1,0	53,8	46,2	0,2	26,3	19,9	53,6	4,3
07 111	Koblenz .....	62,8	- 1,2	53,5	46,5	0,4	24,9	22,6	52,2	4,9
05 114	Krefeld .....	92,0	- 0,2	61,3	38,7	0,6	47,3	20,8	31,2	9,9
05 316	Leverkusen .....	70,1	- 3,0	65,7	34,3	0,3	63,4	14,1	22,3	10,2
07 314	Ludwigshafen am Rhein .....	97,5	- 3,5	66,7	33,3	0,5	63,8	10,8	24,9	9,6
01 003	Lübeck .....	84,1	- 0,1	52,3	47,7	0,6	34,0	23,4	42,0	5,0
05 116	Mönchengladbach .....	88,3	- 0,8	56,8	43,4	0,5	41,7	22,9	34,9	9,8
07 315	Mainz .....	95,5	- 1,2	52,5	47,5	0,3	25,5	17,2	57,0	9,8
08 222	Mannheim .....	169,1	- 1,2	60,6	39,4	0,2	41,6	21,6	36,6	12,1
05 117	Mülheim an der Ruhr .....	60,8	- 2,3	59,8	40,2	0,7	42,6	26,1	30,7	9,9
09 162	München .....	654,2	- 2,7	54,0	46,0	0,3	27,1	19,6	53,0	17,3
05 515	Münster .....	117,9	- 0,8	53,2	46,8	1,2	22,3	17,7	58,8	4,6
09 564	Nürnberg .....	217,3	- 2,4	56,1	43,9	0,4	34,0	25,8	39,9	12,0
05 119	Oberhausen .....	60,6	- 0,8	56,6	43,4	0,6	38,7	19,8	40,9	8,5
06 413	Offenbach am Main .....	48,0	- 1,4	57,4	42,6	0,3	37,3	17,7	44,8	17,7
03 403	Oldenburg (Oldenburg) .....	63,0	- 0,6	50,5	49,5	0,5	23,5	23,4	52,6	3,0
03 404	Osnabrück .....	79,9	0,0	56,6	43,4	0,3	31,2	27,0	41,5	5,6
08 231	Pforzheim .....	57,6	- 3,4	48,9	51,1	0,5	45,3	23,7	30,5	12,9
09 362	Regensburg .....	84,3	0,4	55,8	44,2	0,1	38,4	19,8	41,7	5,5
05 120	Remscheid .....	51,1	- 2,3	61,6	38,4	0,5	60,1	14,6	24,8	14,7
10 041	Saarbrücken 5) .....	145,9	- 0,8	60,5	39,5	0,2	38,9	19,0	41,9	10,0
03 102	Salzgitter .....	50,0	- 3,3	70,4	29,6	0,3	66,6	11,7	21,4	7,4
05 122	Solingen .....	52,3	- 0,9	56,2	43,8	0,4	51,9	18,9	28,9	15,4
08 111	Stuttgart .....	346,3	- 4,1	57,3	42,7	0,4	33,7	18,6	47,3	16,6
08 421	Ulm .....	74,0	- 2,1	55,7	44,3	0,4	38,5	22,7	38,4	11,8
06 414	Wiesbaden .....	118,7	- 1,6	52,7	47,3	0,6	24,3	21,1	54,0	11,3
03 103	Wolfsburg .....	76,2	- 4,1	70,4	29,6	0,4	73,8	8,4	17,5	5,2
05 124	Wuppertal .....	134,0	- 3,4	55,5	44,5	0,5	45,5	19,0	35,1	10,4
09 663	Würzburg .....	79,1	0,0	52,0	48,0	0,4	23,6	24,8	51,2	4,1
	Zusammen .....	9 332,2	- 2,0	56,2	43,8	0,4	32,8	21,7	45,1	10,5
	Übrige Städte und Gemeinden .....	13 224,2	0,2	57,5	42,5	1,2	48,5	17,7	32,5	8,4
	Früheres Bundesgebiet .....	22 556,4	- 0,7	56,9	43,1	0,9	42,0	19,4	37,7	9,3
<b>Neue Länder und Berlin-Ost</b>										
11 200	Berlin-Ost .....	424,0	- 3,5	50,6	49,4	0,6	24,1	19,5	55,8	.
14 061	Chemnitz .....	129,2	- 4,6	53,6	46,4	0,2	30,0	20,9	48,8	.
12 052	Cottbus .....	62,3	- 4,8	48,9	51,1	0,8	23,8	25,6	49,8	.
14 062	Dresden .....	230,2	0,8	51,9	48,1	1,3	27,1	19,4	52,2	.
16 051	Erfurt .....	116,2	0,4	53,9	46,1	1,3	31,0	19,3	48,4	.
16 052	Gera .....	52,5	- 4,7	48,4	51,6	0,8	28,8	20,6	49,8	.
15 202	Halle/Saale .....	131,7	- 1,2	50,5	49,5	0,3	30,2	19,3	50,2	.
16 053	Jena .....	46,4	- 2,5	50,1	49,9	0,4	29,0	13,6	57,0	.
14 065	Leipzig .....	211,1	- 0,0	50,6	49,4	0,3	28,3	18,6	52,8	.
15 303	Magdeburg .....	129,3	- 2,2	47,7	47,7	0,9	29,9	21,4	47,8	.
12 054	Poddam .....	81,2	- 3,2	48,1	51,9	0,4	19,1	16,0	64,5	.
13 003	Rostock .....	100,9	- 2,5	53,6	46,4	0,9	25,1	24,6	49,4	.
13 004	Schwerin .....	64,2	- 2,0	50,1	49,9	0,2	26,1	21,7	52,0	.
14 067	Zwickau .....	48,2	1,6	52,9	47,1	1,4	31,6	22,9	44,1	.
	Zusammen .....	1 827,4	- 2,0	51,3	48,7	0,7	27,0	20,0	52,3	.
	Übrige Städte und Gemeinden .....	3 678,6	3,9	54,6	45,4	4,6	40,5	16,5	38,4	.
	Neue Länder und Berlin-Ost .....	5 506,0	1,9	53,5	46,5	3,3	36,0	17,7	43,0	.
	Deutschland .....	28 062,5	- 0,2	56,3	43,7	1,4	40,8	19,0	38,8	.

1) Gebietsstand: 31.12.94.

2) Einschl. der Personen "Ohne Angabe" des Wirtschaftsbereiches.

3) Veränderung gegenüber Vorjahresquartal.

4) Anteil an den Beschäftigten insgesamt.

5) Stadtverband.



FRUEHERES BUNDESGBEIT  
10 SOZIALVERSICHERUNGSPFLICHTIG BESCHAEFTIGTE AM 31.03. 1995 NACH REGIERUNGSBEZIRKEN UND WIRTSCHAFTSABTEILUNGEN\*)  
1 000

LAND REG.-/VERW.BEZIRK 1)	INSGESAMT	LAND- UND FORST- WIRT- SCHAFT, TIER- HALTUNG UND FISCHEREI	ENERGIE- WIRT- SCHAFT U. WASSER- VER- SORGUNG, BERGBAU	VERAR- BEITENDES GEWERBE (OHNE BAU- GEWERBE) 2)	BAU- GE- WERBE	HANDEL	VERKEHR UND NACH- RICHTEN- UEBER- MITTLUNG	KREDIT- INSTITUTE UND VERSICHERUNGS- GEWERBE	DIENST- LEISTUN- GEN, SOWEIT ANDER- WEITIG NICHT GENANNT	ORGANI- SATIONEN OHNE ERWERBS- CHARAKTER UND PRIVATE HAUSHALTE	GEBIETS- KOERPER- SCHAFTEN UND SOZIAL VER- SICHERUNG
INSGESAMT											
SCHLESWIG-HOLSTEIN	810,6	16,5	10,4	210,9	66,2	134,4	40,7	28,1	208,2	23,2	72,1
HAMBURG	760,0	2,9	8,8	142,2	39,0	133,8	77,2	53,9	236,9	21,5	43,7
NIEDERSACHSEN	2 388,0	34,3	36,1	755,4	190,5	347,7	105,8	88,0	596,4	56,3	177,4
BRAUNSCHWEIG	556,5	5,3	8,0	216,0	35,8	67,4	20,9	17,2	143,4	10,7	31,6
HANNOVER	728,0	6,1	12,8	206,5	50,1	112,7	39,5	37,9	192,1	18,5	51,8
LUENEBURG	408,3	9,6	5,7	109,8	43,5	64,5	16,4	12,3	99,8	8,5	38,1
WESER-EMS	695,2	13,3	9,6	223,2	61,1	103,1	29,0	20,5	161,1	18,6	55,8
BREMEN	294,5	1,0	4,5	79,5	15,4	47,7	33,2	11,9	74,8	10,9	15,8
NORDRHEIN-WESTFALEN	5 852,3	44,8	181,5	1 959,8	368,2	882,5	280,0	223,3	1 399,6	175,6	337,0
DUESSELDORF	1 832,4	12,7	57,0	567,4	108,4	314,8	104,2	74,1	441,4	50,9	101,5
KOELN	1 355,6	8,7	29,8	395,1	83,5	196,3	67,9	66,7	360,3	54,0	93,4
MUENSTER	754,0	9,6	51,1	239,7	55,0	104,5	27,3	26,7	171,4	22,8	46,0
DETMOLD	699,9	6,1	6,6	294,9	44,1	99,6	26,6	20,0	156,6	14,7	30,7
ARNSBERG	1 210,5	7,8	37,1	462,6	77,2	167,3	54,1	35,9	269,9	33,2	65,5
HESSEN	2 143,4	14,9	22,4	652,5	134,2	318,6	138,0	133,5	528,2	62,0	139,2
DARMSTADT	1 423,3	8,2	11,7	400,5	78,2	220,6	106,8	109,5	355,6	42,9	89,3
GIESSEN	316,4	2,4	1,9	117,3	23,8	43,4	11,4	9,7	76,0	9,3	21,3
KASSEL	403,7	4,3	8,8	134,7	32,1	54,6	19,7	14,3	96,6	9,9	28,6
RHEINLAND-PFALZ	1 171,9	13,2	13,8	406,8	86,9	159,4	46,5	40,5	279,5	28,5	96,7
KOBLENZ	428,5	4,5	5,1	146,8	35,4	59,4	16,1	14,5	100,8	8,5	37,5
TRIER	140,3	1,9	1,3	44,9	11,5	20,4	6,0	4,4	33,4	5,2	11,3
RHEINHESSEN-PFALZ	603,1	6,9	7,5	215,2	40,0	79,6	24,3	21,5	145,4	14,9	47,9
BADEN-WUERTTEMBERG	3 735,0	29,9	35,9	1 526,5	257,0	476,0	144,7	151,6	824,6	78,4	210,3
STUTTGART	1 483,7	12,0	14,3	629,5	96,7	192,0	59,2	71,8	290,6	35,6	82,0
KARLSRUHE	966,5	6,0	11,9	358,7	64,0	127,9	40,1	40,7	242,5	18,1	56,6
FREIBURG	696,8	5,8	5,2	284,8	51,8	85,7	26,1	21,1	162,6	14,5	39,2
TUEBINGEN	588,0	6,1	4,6	253,5	44,5	70,4	19,4	18,0	129,0	10,1	32,6
BAYERN	4 214,0	36,7	42,7	1 519,6	309,3	586,4	189,1	188,6	1 004,7	98,3	238,7
OBERBAYERN	1 477,3	11,5	15,0	425,5	95,8	211,0	76,0	90,2	427,8	42,2	82,2
NIEDERBAYERN	355,0	4,2	4,1	150,0	31,7	42,7	11,8	11,7	73,4	6,1	19,5
OBERPFALZ	341,8	2,9	3,1	137,6	32,6	44,8	13,6	11,3	67,1	5,7	23,2
OBERFRANKEN	399,0	2,6	4,2	181,4	29,6	51,0	16,0	15,1	71,5	8,2	19,5
MITTELFRANKEN	638,3	4,8	5,4	234,5	39,2	96,8	31,3	27,4	146,1	15,4	37,3
UNTERFRANKEN	433,0	4,5	4,8	165,7	33,8	61,0	18,0	13,7	95,3	8,8	27,4
SCHWABEN	569,5	6,2	6,0	224,9	46,7	79,2	22,3	19,2	123,5	11,9	29,7
SAARLAND	345,5	1,4	21,4	114,2	22,0	47,8	14,6	12,9	80,7	8,9	21,7
BERLIN - WEST	841,2	5,0	14,8	159,8	70,8	107,6	55,8	33,6	288,9	34,9	70,3
FRUEHERES BUNDESGBEIT	22 556,4	200,6	392,2	7 527,4	1 559,6	3 241,9	1 125,4	965,6	5 522,4	598,5	1 422,9

\*) SYSTEMATIK DER WIRTSCHAFTSZWEIGE (FASSUNG FUER DIE BERUFSZAEHLUNG 1970).

1) GEBIETSSTAND: 31.12.1994.-2) EINSCHL. DER PERSONEN 'OHNE ANGABE' DER WIRTSCHAFTSABTEILUNG.

FRUHERES BUNDESGBIET  
10 SOZIALVERSICHERUNGSPFLICHTIG BESCHAEFTE AM 31.03. 1995 NACH REGIERUNGSBEZIRKEN UND WIRTSCHAFTSABTEILUNGEN\*)  
1 000

LAND REG. -/VERW. BEZIRK 1)	INSGESAMT	LAND- UND FORST- WIRT- SCHAFT, TIER- HALTUNG UND FISCHEREI	ENERGIE- WIRT- SCHAFT U. WASSER- VER- SORGUNG, BERGBAU	VERAR- BEITENDES GEWERBE (OHNE BAU- GEWERBE) 2)	BAU- GE- WERBE	HANDEL	VERKEHR UND NACH- RICHTEN- UEBER- MITTLUNG	KREDIT- INSTITUTE UND VERSICHER- UNGS GEWERBE	DIENST- LEISTUN- GEN, SOWEIT ANDER- WEITIG NICHT GENANNT	ORGANI- SATIONEN OHNE ERWERBS- CHARAKTER UND PRIVATE HAUSHALTE	GEBIETS- KOERPER- SCHAFTEN UND SOZIAL VER- SICHERUNG
MAENNLICH											
SCHLESWIG-HOLSTEIN	442,7	12,1	8,4	152,5	59,5	60,2	29,5	12,2	65,0	6,4	36,9
HAMBURG	419,3	2,3	7,0	107,1	34,5	63,9	54,6	26,1	96,5	7,6	19,7
NIEDERSACHSEN	1 354,4	23,9	30,1	564,2	171,6	153,8	76,8	40,1	186,7	18,8	88,6
BRAUNSCHWEIG	319,9	3,5	6,6	166,6	32,0	25,7	14,8	7,6	45,6	3,3	14,2
HANNOVER	405,1	4,0	10,5	152,1	44,9	52,8	27,8	17,8	64,7	6,3	24,1
LUENEBURG	221,0	7,0	4,8	76,5	38,7	28,2	12,2	5,0	26,8	2,6	19,1
WESER-EMS	408,4	9,4	8,3	169,0	56,0	47,1	21,9	9,7	49,5	6,5	31,2
BREMEN	172,5	0,7	3,8	62,7	13,8	23,4	24,2	5,5	27,3	3,8	7,4
NORDRHEIN-WESTFALEN	3 444,2	32,0	164,5	1 488,7	331,6	415,2	200,7	104,8	492,3	56,3	158,1
DUESSELDORF	1 077,8	9,1	50,3	433,4	97,6	154,1	73,5	34,5	164,4	15,1	46,0
KOELN	787,2	6,3	26,4	305,7	75,0	92,4	48,0	31,7	138,7	20,0	42,8
MUNSTER	452,0	6,8	49,0	182,8	50,0	46,9	20,7	13,0	52,3	6,9	23,6
DETMOLD	408,2	4,1	5,5	216,0	39,5	46,9	18,7	9,4	48,0	4,6	15,7
ARNSBERG	719,0	5,7	33,4	350,8	69,5	74,9	39,9	16,3	88,9	9,7	30,1
HESSEN	1 226,6	10,5	19,0	482,4	120,1	153,8	91,5	66,7	195,4	24,4	62,7
DARMSTADT	815,9	5,9	9,7	296,3	69,4	108,9	68,7	55,5	144,2	17,7	39,6
GIESSEN	177,8	1,6	1,6	84,8	21,5	19,9	7,9	4,4	22,9	3,2	9,9
KASSEL	233,0	3,0	7,6	101,4	29,1	25,0	14,9	6,8	28,3	3,5	13,2
RHEINLAND-PFALZ	667,8	9,4	11,0	306,3	78,0	70,1	31,8	18,1	85,5	9,1	48,5
KOBLENZ	244,7	3,3	4,1	109,4	31,9	26,7	11,0	6,5	29,4	2,6	19,7
TRIER	81,3	1,4	1,1	34,2	10,4	9,6	4,5	2,3	9,4	1,8	6,6
RHEINHESSEN-PFALZ	341,7	4,6	5,8	162,7	35,6	33,8	16,3	9,3	46,6	4,8	22,2
BADEN-WUERTTEMBERG	2 115,5	20,6	29,0	1 073,3	227,8	210,7	98,7	66,9	275,6	25,9	87,0
STUTTGART	861,3	8,0	11,4	454,1	85,4	88,5	39,7	31,9	101,2	11,3	30,0
KARLSRUHE	543,1	4,2	9,8	251,4	56,7	56,1	27,6	17,9	86,8	6,5	26,1
FREIBURG	384,1	4,0	4,2	195,0	46,1	36,6	18,1	9,2	49,1	4,9	17,0
TUEBINGEN	327,0	4,4	3,7	172,9	39,6	29,5	13,3	7,9	38,5	3,2	13,9
BAYERN	2 356,3	23,7	34,7	1 056,3	274,0	259,9	133,8	85,3	342,1	32,9	113,7
OBERBAYERN	815,2	7,4	12,2	306,6	83,4	95,2	51,2	41,4	164,5	15,5	37,7
NIEDERBAYERN	202,3	2,8	3,3	105,1	28,5	17,5	8,6	5,5	19,5	2,0	9,6
OBERPFALZ	196,1	1,9	2,5	93,3	29,0	19,6	10,1	5,4	19,8	1,8	12,8
OBERFRANKEN	220,4	1,7	3,6	113,5	26,8	23,1	11,8	7,1	20,6	2,6	9,8
MITTELFRANKEN	354,5	2,9	4,3	159,2	34,8	43,7	23,1	11,8	54,1	4,5	16,1
UNTERFRANKEN	248,5	2,9	4,0	119,3	30,4	27,4	13,3	6,1	28,0	2,8	14,2
SCHWABEN	319,4	4,1	4,9	159,3	41,0	33,4	15,8	8,0	35,6	3,6	13,6
SAARLAND	208,4	0,9	20,0	89,4	20,0	20,2	10,4	6,0	26,8	3,3	11,4
BERLIN- WEST	438,0	3,9	11,4	111,5	63,1	47,6	39,3	14,0	110,7	10,3	26,3
FRUHERES BUNDESGBIET	12 845,7	140,1	338,9	5 494,4	1 393,8	1 478,7	791,3	445,6	1 903,8	198,9	660,2

\*) SYSTEMATIK DER WIRTSCHAFTSZWEIGE (FASSUNG FUER DIE BERUFSZAEHLUNG 1970).

1) GEBIETSSTAND: 31.12.1994. -2) EINSCHL. DER PERSONEN 'OHNE ANGABE DER WIRTSCHAFTSABTEILUNG.

FRUEHERES BUNDESGBEIT  
10 SOZIALVERSICHERUNGSPFLICHTIG BESCHAEFTE AM 31.03. 1995 NACH REGIERUNGSBEZIRKEN UND WIRTSCHAFTSABTEILUNGEN\*)  
1 000

LAND REG. - / VERW. BEZIRK 1)	INSGESAMT	LAND- UND FORST- WIRT- SCHAFT, TIER- HALTUNG UND FISCHEREI	ENERGIE- WIRT- SCHAFT U. WASSER- VER- SORGUNG, BERGBAU	VERAR- BEITENDES GEWERBE (OHNE BAU- GEWERBE) 2)	BAU- GE- WERBE	HANDEL	VERKEHR UND NACH- RICHTEN- UEBER- MITTLUNG	KREDIT- INSTITUTE UND VERSICHER- RUNGS GEWERBE	DIENST- LEISTUN- GEN, SOWEIT ANDER- WEITIG NICHT GENANNT	ORGANI- SATIONEN OHNE ERWERBS- CHARAKTER UND PRIVATE HAUSHALTE	GEBIETS- KOERPER- SCHAFTEN UND SOZIAL VER- SICHERUNG
WEIBLICH											
SCHLESWIG-HOLSTEIN	367,9	4,3	2,0	58,5	6,7	74,2	11,2	15,9	143,2	16,8	35,1
HAMBURG	340,7	0,7	1,8	35,2	4,5	69,9	22,6	27,8	140,4	13,8	24,0
NIEDERSACHSEN	1 033,6	10,4	5,9	191,2	18,9	193,9	29,1	47,9	409,8	37,6	88,8
BRAUNSCHWEIG	236,5	1,9	1,4	49,4	3,8	41,7	6,1	9,6	97,8	7,3	17,4
HANNOVER	323,0	2,1	2,3	54,3	5,2	60,0	11,7	20,1	127,3	12,2	27,7
LUENEBURG	187,4	2,6	0,9	33,3	4,7	36,4	4,2	7,3	73,0	5,9	19,0
WESER-EMS	286,7	3,9	1,3	54,2	5,1	55,9	7,1	10,9	111,6	12,1	24,6
BREMEN	122,0	0,3	0,7	16,8	1,6	24,3	9,0	6,4	47,5	7,1	8,4
NORDRHEIN-WESTFALEN	2 408,1	12,8	17,0	471,0	36,7	467,3	79,3	118,5	907,4	119,3	178,9
DUESSELDORF	754,5	3,5	6,7	134,0	10,8	160,7	30,8	39,6	277,0	35,8	55,5
KOELN	568,4	2,4	3,4	89,4	8,5	103,8	19,9	35,0	221,5	34,0	50,6
MUENSTER	302,1	2,8	2,1	56,9	5,0	57,5	6,6	13,6	119,1	15,9	22,4
DETMOLD	291,7	2,0	1,1	78,9	4,7	52,7	7,9	10,7	108,7	10,1	15,0
ARNSBERG	491,4	2,1	3,7	111,8	7,7	92,5	14,2	19,6	181,0	23,5	35,4
HESSEN	916,7	4,4	3,3	170,1	14,1	164,7	46,5	66,8	332,8	37,6	76,4
DARMSTADT	607,4	2,4	1,9	104,3	8,8	111,7	38,1	54,1	211,4	25,1	49,7
GIESSEN	138,6	0,8	0,3	32,4	2,3	23,5	3,5	5,2	53,1	6,1	11,4
KASSEL	170,7	1,3	1,1	33,4	3,0	29,6	4,8	7,5	68,3	6,4	15,3
RHEINLAND-PFALZ	504,2	3,8	2,8	100,5	9,0	89,4	14,7	22,4	194,1	19,4	48,3
KOBLENZ	183,7	1,1	0,9	37,3	3,5	32,7	5,1	8,0	71,3	5,9	17,8
TRIER	59,0	0,4	0,2	10,6	1,0	10,8	1,5	2,2	24,0	3,4	4,8
RHEINHESSEN-PFALZ	261,4	2,2	1,7	52,5	4,4	45,8	8,1	12,2	98,7	10,1	25,7
BADEN-WUERTTEMBERG	1 619,5	9,2	7,0	453,2	29,3	265,3	46,0	84,7	549,0	52,5	123,4
STUTTGART	622,4	4,0	2,9	175,4	11,4	103,5	19,5	39,9	189,4	24,4	52,0
KARLSRUHE	423,4	1,8	2,1	107,3	7,3	71,8	12,5	22,8	155,7	11,6	30,5
FREIBURG	312,7	1,8	1,0	89,8	5,7	49,2	8,0	11,9	113,5	9,6	22,2
TUEBINGEN	261,0	1,6	0,9	80,6	4,9	40,9	6,0	10,1	90,5	6,9	18,7
BAYERN	1 857,7	13,1	7,9	463,3	35,3	326,5	55,2	103,3	662,6	65,4	125,0
OBERBAYERN	662,1	4,1	2,8	119,0	12,3	115,8	24,8	48,9	263,2	26,6	44,5
NIEDERBAYERN	152,7	1,4	0,7	44,9	3,2	25,2	3,2	6,2	53,9	4,1	9,9
OBERPFALZ	145,7	1,0	0,6	44,3	3,6	25,2	3,5	5,8	47,4	3,9	10,4
OBERFRANKEN	178,6	1,0	0,7	67,9	2,8	27,9	4,1	8,0	50,9	5,7	9,7
MITTELFRANKEN	283,9	1,9	1,2	75,3	4,5	53,1	8,2	15,6	92,0	10,9	21,3
UNTERFRANKEN	184,5	1,5	0,8	46,3	3,4	33,6	4,7	7,6	67,3	5,9	13,3
SCHWABEN	250,2	2,1	1,1	65,6	5,6	45,7	6,6	11,2	87,9	8,3	16,0
SAARLAND	137,1	0,4	1,4	24,9	2,0	27,5	4,1	6,9	53,9	5,6	10,3
BERLIN - WEST	403,2	1,1	3,4	48,2	7,7	60,0	16,4	19,6	178,2	24,6	44,0
FRUEHERES BUNDESGBEIT	9 710,8	60,5	53,3	2 032,9	165,8	1 763,2	334,1	520,1	3 618,6	399,6	762,6

\*) SYSTEMATIK DER WIRTSCHAFTSZWEIGE (FASSUNG FUER DIE BERUFSZAEHLUNG 1970).  
1) GEBIETSSTAND: 31.12.1994. -2) EINSCHL. DER PERSONEN OHNE ANGABE DER WIRTSCHAFTSABTEILUNG.

## Früheres Bundesgebiet

### 11 Ausländische sozialversicherungspflichtig Beschäftigte 11.1 Nach Wirtschaftsabteilungen\*)

Stichtag	Insgesamt	Land- und Forstwirtschaft, Tierhaltung und Fischerei	Energie-wirtschaft und Wasser-versorgung, Bergbau	Verarbei-tendes Gewerbe (ohne Bau-gewerbe) 1)	Bau-gewerbe	Handel	Verkehr und Nachrich-ten-Übermittlung	Kredit-institute und Ver-sicherungs-gewerbe	Dienstlei-estungen, soweit anderweitig nicht genannt	Organisati-onen ohne Erwerbs-charakter und Private Haushalte	Gebiets-körper-schaften und Sozialver-sicherung
Ausländer 1 000											
1992											
31.03. ....	1 966,8	19,7	29,4	957,3	162,0	178,9	89,1	17,3	437,5	24,6	51,0
30.06. ....	2 036,2	23,4	29,4	968,3	180,8	184,2	92,3	17,8	462,6	25,2	52,2
30.09. ....	2 103,9	24,3	29,4	980,3	193,3	197,1	96,0	19,1	484,7	26,8	53,0
31.12. ....	2 119,6	19,3	26,8	972,4	165,1	207,5	98,6	20,4	503,3	29,1	55,2
1993											
31.03. ....	2 131,6	24,0	28,6	953,1	188,9	211,4	99,1	21,0	521,1	29,7	54,8
30.06. ....	2 183,6	28,0	28,2	945,2	211,5	214,9	101,3	21,5	547,3	30,2	55,3
30.09. ....	2 226,9	28,1	27,8	941,3	224,7	225,0	104,0	22,8	565,7	31,6	55,8
31.12. ....	2 150,1	20,7	26,8	908,3	205,4	222,8	103,2	22,9	553,0	32,3	54,7
1994											
31.03. ....	2 127,1	24,7	26,3	885,1	202,5	220,2	101,8	22,8	557,5	32,2	54,0
30.06. ....	2 140,5	28,1	25,7	879,4	214,3	217,2	101,2	22,6	566,3	31,9	53,7
30.09. ....	2 168,0	28,0	25,4	884,2	225,0	221,5	101,8	23,1	572,8	32,9	53,2
31.12. ....	2 109,7	21,0	24,5	870,3	211,3	217,4	101,4	23,1	557,5	33,5	49,7
1995											
31.03. ....	2 099,3	25,3	24,0	863,6	203,9	215,1	100,2	22,7	562,3	33,2	49,0
30.06. ....											
30.09. ....											
31.12. ....											
Zu- (+) bzw. Abnahme (-) gegenüber Vorquartal in %											
1992											
31.03. ....	+ 3,0	+ 28,8	- 1,3	+ 1,1	+ 5,8	+ 4,1	+ 3,1	+ 2,4	+ 5,5	+ 3,4	+ 1,6
30.06. ....	+ 3,5	+ 18,8	- 0,0	+ 1,1	+ 11,6	+ 3,0	+ 3,6	+ 2,9	+ 5,7	+ 2,4	+ 2,4
30.09. ....	+ 3,3	+ 3,8	+ 0,0	+ 1,2	+ 6,9	+ 7,0	+ 4,0	+ 7,3	+ 4,8	+ 6,3	+ 1,5
31.12. ....	+ 0,7	- 20,6	- 2,0	- 0,8	- 4,2	+ 5,3	+ 2,7	+ 6,8	+ 3,8	+ 8,6	+ 4,2
1993											
31.03. ....	+ 0,6	+ 24,4	- 0,7	- 2,0	+ 2,1	+ 1,9	+ 0,5	+ 2,9	+ 3,5	+ 2,1	- 0,7
30.06. ....	+ 2,4	+ 16,7	- 1,4	- 0,8	+ 12,0	+ 1,7	+ 2,2	+ 2,4	+ 5,0	+ 1,7	+ 0,9
30.09. ....	+ 2,0	+ 0,4	- 1,4	- 0,4	+ 6,2	+ 4,7	+ 2,7	+ 6,0	+ 3,4	+ 4,6	+ 0,9
31.12. ....	- 3,4	- 26,3	- 3,6	- 3,5	- 8,6	- 1,0	- 0,8	+ 0,4	- 2,2	+ 2,2	- 2,0
1994											
31.03. ....	- 1,1	+ 19,3	- 1,9	- 2,6	- 1,4	- 1,2	- 1,4	- 0,4	+ 0,8	- 0,3	- 1,3
30.06. ....	+ 0,6	+ 13,8	- 2,3	- 0,6	+ 5,8	- 1,4	- 0,6	- 0,9	+ 1,6	- 0,9	- 0,6
30.09. ....	+ 1,3	- 0,4	- 1,2	+ 0,5	+ 5,0	+ 2,0	+ 0,6	+ 2,2	+ 1,1	+ 3,1	- 0,9
31.12. ....	- 2,7	- 25,0	- 3,5	- 1,6	- 6,1	- 1,9	- 0,4	- 0,4	- 2,7	+ 1,8	- 6,6
1995											
31.03. ....	- 0,5	+ 20,5	- 2,0	- 0,8	- 3,5	- 1,1	- 1,2	- 1,7	+ 0,9	- 0,9	- 1,4
30.06. ....											
30.09. ....											
31.12. ....											
Zu- (+) bzw. Abnahme (-) gegenüber Vorjahresquartal in %											
1992											
31.03. ....	+ 6,7	+ 16,6	- 3,6	+ 2,1	+ 14,2	+ 15,0	+ 11,0	+ 8,8	+ 11,7	+ 8,8	+ 2,0
30.06. ....	+ 7,3	+ 23,8	- 3,3	+ 1,7	+ 17,4	+ 14,6	+ 10,9	+ 9,2	+ 13,2	+ 10,0	+ 2,6
30.09. ....	+ 6,6	+ 22,1	- 4,2	+ 0,5	+ 16,3	+ 13,3	+ 10,2	+ 11,0	+ 13,4	+ 14,0	+ 2,7
31.12. ....	+ 11,0	+ 26,1	- 3,4	+ 2,7	+ 20,9	+ 20,8	+ 14,1	+ 20,7	+ 21,4	+ 22,3	+ 10,0
1993											
31.03. ....	+ 8,4	+ 21,8	- 2,7	- 0,4	+ 16,6	+ 18,2	+ 11,2	+ 21,4	+ 19,1	+ 20,7	+ 7,5
30.06. ....	+ 7,2	+ 19,7	- 4,1	- 2,4	+ 17,0	+ 16,7	+ 9,8	+ 20,8	+ 18,3	+ 19,8	+ 5,9
30.09. ....	+ 5,8	+ 15,6	- 5,4	- 4,0	+ 16,2	+ 14,2	+ 8,3	+ 19,4	+ 16,7	+ 17,9	+ 5,3
31.12. ....	+ 1,4	+ 7,3	- 6,9	- 6,6	+ 11,0	- 7,4	+ 4,7	+ 12,3	+ 9,9	+ 11,0	- 0,9
1994											
31.03. ....	- 0,2	+ 2,9	- 8,0	- 7,1	+ 7,2	+ 4,2	+ 2,7	+ 8,6	+ 7,0	+ 8,4	- 1,5
30.06. ....	- 2,0	+ 0,4	- 8,9	- 7,0	+ 1,3	+ 1,1	- 0,1	+ 5,1	+ 3,5	+ 5,6	- 2,9
30.09. ....	- 2,6	- 0,4	- 8,6	- 6,1	+ 0,1	- 1,6	- 2,1	+ 1,3	+ 1,3	+ 4,1	- 4,7
31.12. ....	- 1,9	+ 1,4	- 8,6	- 4,2	+ 2,9	- 2,4	- 1,7	+ 0,9	+ 0,8	+ 3,7	- 9,1
1995											
31.03. ....	- 1,3	+ 2,4	- 8,7	- 2,4	+ 0,7	- 2,3	- 1,6	- 0,4	+ 0,9	+ 3,1	- 9,3
30.06. ....											
30.09. ....											
31.12. ....											

\*) Systematik der Wirtschaftszweige (Fassung für die Berufszählung 1970).

1) Einechl. der Personen "Ohne Angabe" der Wirtschaftsabteilung.

## FRÜHERES BUNDESGBIET

11 AUSLÄNDISCHE SOZIALVERSICHERUNGSPFLICHTIG BESCHÄFTIGTE AM 31.3.1995  
 11.2 NACH WIRTSCHAFTSABTEILUNGEN, AUSGEWÄHLTEN WIRTSCHAFTSUNTERABTEILUNGEN UND ARBEITERN/ANGESTELLTEN

1000

NR. DER SYST. 1)	WIRTSCHAFTSGLIEDERUNG	INSGESAMT			ARBEITER/-INNEN			ANGESTELLTE		
		INSGES.	MÄNNL.	WEIBL.	ZUS.	MÄNNL.	WEIBL.	ZUS.	MÄNNL.	WEIBL.
0	LAND- U. FORSTWIRTSCH., TIERH. UND FISCHEREI .....	25.3	21.4	3.9	24.6	21.1	3.5	0.7	0.4	0.4
1 - 3	PRODUZIERENDES GEWERBE .....	1091.5	869.0	222.5	1000.4	811.6	188.8	91.2	57.4	33.7
1	ENERGIEWIRTSCHAFT, WAS- SERVERSORGUNG, BERGBAU .....	24.0	22.8	1.2	21.7	21.1	0.6	2.3	1.7	0.6
2	VERARBEITENDES GEWERBE (OHNE BAUGEWERBE) .....	863.6	648.7	214.8	783.6	598.3	185.2	80.0	50.4	29.6
20	CHEMISCHE INDUSTRIE U. MINERALÖLVERARBEIT. ....	45.5	34.9	10.6	35.6	28.5	7.1	9.9	6.4	3.5
21	KUNSTSTOFF-, GUMMI- U. ASBESTVERARBEITUNG .....	62.3	45.8	16.5	59.0	43.6	15.4	3.3	2.2	1.1
22	GEW. U. VERARB. V. STEINEN U. ERDEN, FEINKER., GLAS ..	37.7	32.8	5.0	35.7	31.5	4.2	2.0	1.3	0.7
23	EISEN-, METALLERZ., GIES- SEREI U. STAHLVERF. ....	90.7	81.3	9.4	87.7	79.3	8.4	2.9	2.0	1.0
24, 25 07 1	STAHL-, MASCHINEN- U. FAHRZEUGBAU U. ADV. ....	240.6	213.9	26.8	216.4	196.8	19.6	24.2	17.0	7.2
25, (OHNE 25 07 1)	ELEKTROTECHNIK (OHNE ADV), FEINMECH., EBM-W. ...	185.3	111.3	74.0	163.6	96.5	67.1	21.7	14.8	7.0
26	HOLZ-, PAPIER- UND DRUCKGEWERBE .....	76.6	61.0	15.6	72.1	58.4	13.7	4.5	2.6	1.9
27	LEDER-, TEXTIL- U. BE- KLEIDUNGSGEWERBE .....	50.3	25.4	24.9	46.7	23.5	23.2	3.5	1.9	1.7
28 - 9	NAHRUNGS- U. GENUSS- MITTELGEWERBE .....	74.5	42.4	32.1	66.7	40.3	26.4	7.9	2.2	5.7
3	BAUGEWERBE .....	203.9	197.5	6.4	195.1	192.2	2.9	8.8	5.3	3.5
30	BAUHAUPTGEWERBE .....	155.9	152.5	3.4	149.1	148.0	1.1	6.8	4.5	2.3
31	AUSBAU- U. BAUHILFSGEW. ....	48.1	45.0	3.1	46.0	44.2	1.8	2.1	0.8	1.3
4 - 5	HANDEL UND VERKEHR .....	315.3	200.9	114.4	184.7	147.8	37.0	130.5	53.2	77.4
4	HANDEL .....	215.1	121.2	93.9	107.2	79.1	28.1	107.9	42.1	65.8
40 - 1	GROSSHANDEL .....	81.7	58.7	23.0	51.6	41.1	10.5	30.1	17.6	12.5
42	HANDELSVERMITTLUNG .....	18.3	12.7	5.5	9.5	7.6	1.9	8.7	5.1	3.6
49	EINZELHANDEL .....	115.1	49.7	85.3	46.1	30.4	15.7	69.0	19.3	49.7
5	VERKEHR UND NACHRICH- TENÜBERMITTLUNG .....	100.2	79.7	20.5	77.6	68.6	8.9	22.7	11.1	11.5
50 0	EISENBAHNEN .....	11.7	11.0	0.7	10.9	10.5	0.4	0.8	0.5	0.3
50 7	DEUTSCHE BUNDESPOST .....	12.8	7.5	5.3	11.8	7.2	4.6	1.0	0.3	0.7
50, (OHNE 50 0,7)	VERKEHR (OH. EISEN- BAHNEN U. BUNDESPOST) .....	75.7	61.3	14.5	54.9	51.0	3.9	20.9	10.3	10.6
6 - 9	SONSTIGE WIRTSCHAFTSBEREICHE (DIENSTLEISTUNGEN) .....	667.1	290.0	377.1	422.7	201.5	221.2	244.4	88.5	155.9
6	KREDITINSTITUTE UND VERSICHERUNGSGEWERBE .....	22.7	9.0	13.7	2.6	0.6	2.0	20.0	8.4	11.7
60	KREDIT- U. FINANZIE- RUNGSINSTITUTE .....	16.3	6.3	9.9	1.8	0.4	1.4	14.5	5.9	8.6
61	VERSICHERUNGSGEWERBE .....	6.4	2.7	3.7	0.9	0.2	0.6	5.5	2.5	3.1
7	DIENSTLEISTUNGEN, A.N.G. ....	562.3	242.6	319.7	377.7	178.6	199.2	184.5	64.0	120.5
70 0	GASTSTÄTTEN- U. BEHER- BERGUNGSGEWERBE .....	190.5	98.0	92.4	164.7	89.1	75.6	25.7	8.9	16.8
70 1 - 2	REINIGUNG, KÖRPERPFLEGE ....	91.6	26.1	65.5	89.8	25.4	64.4	1.8	0.7	1.1
70 6 - 8	WISSENSCHAFT, BILDUNG, KUNST UND PUBLIZISTIK .....	60.9	26.7	34.2	21.7	8.7	13.1	39.2	18.1	21.1
71 0 - 1	GESUNDHEITS- UND VETERINÄRWESEN .....	109.7	19.6	90.1	37.0	6.1	30.9	72.7	13.5	59.2
71 2 - 7	RECHTS- U. WIRTSCHAFTS- BERATUNG USW. ....	53.9	29.9	24.0	16.9	11.2	5.7	36.9	18.7	18.2
71 8	SONST. DIENSTLEISTUNGEN ....	55.7	42.2	13.5	47.6	38.1	9.5	8.1	4.1	4.0
8	ORG. OH. ERWERBSCHARAKTER UND PRIVATE HAUSHALTE .....	33.2	13.8	19.5	15.3	6.6	8.7	17.9	7.2	10.7
80 0	DARUNTER: KIRCHEN, REL. U. WELT- ANSCH. VEREINIGUNGEN .....	6.7	2.5	4.2	2.6	0.6	2.0	4.1	1.9	2.2
80 1 - 7	ORGANISATIONEN D. WIRT- SCHAFTSLEBENS U. ÜBR. ....	23.8	10.8	12.9	10.6	5.6	4.9	13.2	5.2	8.0
9	GEBIETSKÖRPERSCHAFTEN UND SOZIALVERSICHERUNG .....	49.0	24.7	24.3	27.0	15.7	11.3	21.9	9.0	13.0
90	GEBIETSKÖRPERSCHAFTEN .....	44.9	23.7	21.2	26.1	15.5	10.6	18.7	8.2	10.6
96	SOZIALVERSICHERUNG .....	4.1	1.0	3.1	0.9	0.2	0.7	3.2	0.8	2.4
-	OHNE ANGABE .....	0.0	0.0	0.0	0.0	0.0	0.0	0.0	0.0	0.0
	INSGESAMT ...	2099.3	1381.4	717.9	1632.5	1182.0	450.5	466.8	199.5	267.4

1) SYSTEMATIK DER WIRTSCHAFTSZWEIGE (FASSUNG FÜR DIE BERUFSZÄHLUNG 1970). KURZBEZEICHNUNGEN.

FRUEHERES BUNDESGBIET  
11 AUSLAENDISCHE SOZIALVERSICHERUNGSPFLICHTIG BESCHAEFTIGTE AM 31.03.1995  
11.3 NACH REGIERUNGSBEZIRKEN UND WIRTSCHAFTSABTEILUNGEN\*)  
1 000

LAND REG. - /VERW. BEZIRK 1)	INSGESAMT	LAND- UND FORST- WIRT- SCHAFT, TIER- HALTUNG UND FISCHEREI	ENERGIE- WIRT- SCHAFT U. WASSER- VER- SORGUNG, BERGBAU	VERAR- BEITENDES GEWERBE (OHNE BAU- GEWERBE) 2)	BAU- GE- WERBE	HANDEL	VERKEHR UND NACH- RICHTEN- UEBER- MITTLUNG	KREDIT- INSTITUTE UND VERSICHERUNGS- GEWERBE	DIENTST- LEISTUN- GEN, SOWEIT ANDER- WEITIG NICHT GENANNT	ORGANI- SATIONEN OHNE ERWERBS- CHARAKTER UND PRIVATE HAUSHALTE	GEBIETS- KOERPER- SCHAFTEN UND SOZIAL- VER- SICHERUNG
SCHLESWIG-HOLSTEIN	36,0	1,5	0,1	14,7	2,2	3,6	1,6	0,2	10,7	0,6	0,9
HAMBURG	67,6	0,4	0,3	14,1	3,8	9,4	7,8	1,1	26,5	2,3	1,9
NIEDERSACHSEN	115,0	2,4	0,8	46,9	9,5	10,6	5,8	0,7	34,2	1,4	2,7
BRAUNSCHWEIG	25,5	0,2	0,1	12,6	1,7	1,8	0,7	0,1	7,5	0,3	0,4
HANNOVER	47,0	0,5	0,3	17,5	4,2	4,9	2,3	0,4	15,3	0,6	1,1
LUENEBOURG	16,8	0,8	0,2	6,2	1,4	1,5	1,5	0,1	4,4	0,2	0,6
WESER-EMS	25,8	1,0	0,3	10,6	2,2	2,4	1,2	0,1	7,0	0,3	0,6
BREMEN	18,5	0,1	0,1	7,2	1,0	2,2	1,7	0,1	5,2	0,6	0,3
NORDRHEIN-WESTFALEN	540,0	6,0	18,2	230,6	43,9	55,7	23,7	4,0	135,6	9,5	13,0
DUESSELDORF	193,5	2,1	5,8	77,7	15,0	23,5	10,0	1,7	49,6	3,1	5,0
KOELN	142,7	1,4	1,6	53,6	12,5	15,0	7,3	1,5	42,8	3,3	3,8
MUENSTER	49,0	0,9	6,7	17,6	4,5	4,6	1,2	0,2	11,4	0,9	1,0
DETMOLD	49,4	0,6	0,1	27,4	3,5	4,2	1,6	0,2	9,9	0,6	1,4
ARNSBERG	105,3	1,0	3,9	54,4	8,5	8,5	3,6	0,4	21,8	1,6	1,8
HESSEN	241,9	2,4	0,6	83,0	22,7	28,0	18,1	6,5	69,8	4,3	6,6
DARMSTADT	201,5	1,9	0,4	64,0	18,3	24,8	16,9	6,3	59,7	3,5	5,8
GIESSEN	21,5	0,3	0,0	10,5	2,7	1,8	0,5	0,1	4,8	0,4	0,5
KASSEL	18,9	0,2	0,1	8,5	1,7	1,4	0,7	0,1	5,4	0,4	0,3
RHEINLAND-PFALZ	80,1	1,6	0,2	33,8	9,3	6,8	2,5	0,4	22,0	1,2	2,3
KOBLENZ	25,3	0,6	0,0	11,3	3,2	2,1	0,5	0,1	6,7	0,3	0,4
TRIER	5,0	0,1	0,0	1,9	0,4	0,5	0,1	0,0	1,7	0,2	0,2
RHEINHESSEN-PFALZ	49,8	1,0	0,2	20,6	5,7	4,2	1,9	0,3	13,6	0,7	1,7
BADEN-WUERTTEMBERG	479,8	5,5	1,3	235,9	56,5	44,5	17,7	4,2	98,1	4,8	11,4
STUTTGART	219,5	2,6	0,7	109,5	25,4	20,6	10,0	2,7	39,5	2,7	5,8
KARLSRUHE	117,5	1,3	0,3	51,8	14,8	11,3	3,9	0,9	29,0	1,0	3,1
FREIBURG	76,5	0,8	0,1	39,2	8,1	6,9	2,1	0,4	17,0	0,6	1,4
TUEBINGEN	66,2	0,9	0,2	35,4	8,2	5,7	1,7	0,3	12,6	0,5	1,0
BAYERN	404,9	4,3	1,3	161,3	41,8	44,4	17,4	4,7	117,7	5,3	6,6
OBERBAYERN	207,1	2,0	1,0	63,2	22,1	25,2	11,0	3,7	72,4	3,1	3,4
NIEDERBAYERN	22,3	0,4	0,1	10,7	2,8	1,9	0,6	0,1	5,5	0,2	0,2
OBERPFALZ	16,3	0,3	0,0	7,8	2,2	1,4	0,5	0,0	3,7	0,2	0,2
OBERFRANKEN	17,3	0,1	0,0	10,4	1,2	1,2	0,5	0,1	3,4	0,2	0,2
MITTELFRANKEN	60,4	0,6	0,1	28,5	4,5	7,0	2,5	0,4	14,4	0,7	1,6
UNTERFRANKEN	23,7	0,3	0,1	12,3	2,2	2,2	0,6	0,1	5,2	0,3	0,4
SCHWABEN	57,6	0,6	0,1	28,4	6,8	5,5	1,7	0,3	13,1	0,5	0,7
SAARLAND	28,6	0,1	0,9	12,8	3,1	2,8	0,8	0,2	7,2	0,4	0,3
BERLIN - WEST	86,8	1,0	0,3	23,4	10,0	7,2	3,2	0,7	35,2	2,9	3,1
FRUEHERES BUNDESGBIET	2 099,3	25,3	24,0	863,6	203,9	215,1	100,2	22,7	562,3	33,2	49,0

\*) SYSTEMATIK DER WIRTSCHAFTSZWEIGE (FASSUNG FUER DIE BERUFSZAEHLUNG 1970).

1) GEBIETSSTAND: 31.12.1994.-2) EINSCHL. DER PERSONEN 'OHNE ANGABE' DER WIRTSCHAFTSABTEILUNG.

FRUEHERES BUNDESGBIET  
11 AUSLAENDISCHE SOZIALVERSICHERUNGSPFLICHTIG BESCHAEFTIGTE AM 31.03.1995  
11.4 NACH STAATSANGEHOERIGKEIT UND LAENDERN

LAND DER STAATSANGEHOERIGKEIT	FRUEHERES BUNDES- GEBIET 1)	SCHLESW.- HOLSTEIN	HAMBURG	NIEDER- SACHSEN	BREMEN	NORDRH.- WESTF.	HESSEN	RHEINL.- PFALZ	BADEN- WUERTTBG.	BAYERN	SAARLAND	BERLIN- WEST
EUROPA	1 848 924	30 316	52 828	97 926	15 412	475 600	199 311	68 503	444 295	364 642	26 635	73 456
EU-LAENDER	672 815	9 265	17 026	36 028	4 103	174 414	76 008	26 851	175 381	119 675	21 070	12 994
BELGIEN	9 286	73	154	265	44	6 157	777	350	568	701	54	143
DAENEMARK	5 105	1 390	801	370	89	638	510	92	395	598	23	199
FINNLAND	4 263	335	380	366	65	772	725	101	573	665	17	264
FRANKREICH	66 427	309	993	990	153	4 525	3 834	6 661	29 149	4 127	14 185	1 501
GRIECHENLAND	116 853	1 266	2 185	5 584	363	34 190	12 493	2 414	32 610	22 854	181	2 713
GROSSBRITANNIEN U. NORDIRLAND	38 472	879	2 045	4 734	420	13 051	4 841	1 080	4 052	5 665	117	1 588
IRLAND	3 702	65	127	157	24	793	642	126	551	1 060	12	145
ITALIEN	200 894	1 372	2 232	8 724	483	46 223	25 893	8 842	68 996	30 023	5 554	2 552
LUXEMBURG	1 256	16	32	52	8	320	151	186	166	171	111	43
NIEDERLANDE	38 786	416	888	4 365	475	24 090	2 330	996	2 300	2 209	112	605
OESTERREICH	83 158	781	1 907	2 177	386	9 619	6 811	1 905	13 313	43 853	331	2 075
PORTUGAL	50 211	1 190	3 549	3 127	1 167	16 325	6 671	2 471	12 266	2 887	208	350
SCHWEDEN	3 931	261	361	273	75	719	610	106	605	700	21	200
SPANIEN	50 471	912	1 372	4 844	351	16 992	9 720	1 521	9 837	4 162	144	616
UEBRIGE EUROPAEISCHE LAENDER	1 176 109	21 051	35 802	61 898	11 309	301 186	123 303	41 652	268 914	244 967	5 565	60 462
BULGARIEN	3 444	85	117	251	25	570	382	176	518	1 011	48	261
ISLAND	829	52	58	70	10	187	106	28	168	121	5	24
JUGOSLAWIEN 2)	411 290	3 709	11 000	15 165	1 764	78 077	46 871	12 762	125 846	99 750	1 152	15 194
NORWEGEN	1 572	109	166	125	57	273	229	42	200	279	5	87
POLEN	63 575	2 609	3 074	6 279	865	18 299	6 278	3 388	8 064	10 143	581	3 995
RUMAEINIEN	24 600	224	212	698	58	2 677	2 143	779	6 944	10 406	189	270
SCHWEIZ	8 819	224	373	608	89	1 550	1 058	363	2 445	1 650	62	397
EHEMALIGE SOWJETUNION	20 821	550	493	2 247	206	3 851	2 028	1 756	3 792	4 811	232	855
EHEMALIGE TSCHECHOSLOWAKEI	24 117	127	284	505	85	2 009	1 944	493	2 784	15 411	84	391
TUERKEI	598 693	13 092	19 631	35 076	8 033	190 278	60 595	21 044	114 000	95 584	3 056	38 304
UNGARN	13 158	165	258	503	70	2 149	1 235	540	2 981	4 582	110	565
SONSTIGE	5 191	105	136	371	47	1 266	434	281	1 172	1 219	41	119
AFRIKA	64 289	1 555	3 376	3 314	727	21 316	13 862	2 658	7 605	6 972	503	2 401
AEGYPTEN	2 689	61	181	186	27	571	419	113	461	372	12	286
ALGERIEN	2 896	94	106	162	49	666	366	253	524	385	129	162
GHANA	6 873	358	1 544	516	180	1 501	724	229	670	506	98	547
MAROKKO	22 222	71	205	366	92	11 070	7 983	664	801	698	75	197
NIGERIA	2 864	85	146	146	66	880	311	137	462	466	31	134
SUEDAFRIKA	983	27	73	79	8	200	157	36	167	185	4	47
SONSTIGE	25 762	859	1 121	1 859	305	6 428	3 902	1 226	4 520	4 360	154	1 028
AMERIKA	41 705	670	1 937	1 860	516	5 314	8 732	2 538	7 514	10 142	298	2 184
ARGENTINIEN	1 146	40	84	60	14	266	151	41	200	217	9	64
BRASILIEN	2 947	68	204	197	33	560	397	214	591	541	28	114
CHILE	1 742	57	293	120	49	355	289	49	210	166	11	143
KANADA	2 518	72	102	135	27	482	338	86	679	480	20	97
MEXIKO	630	10	38	61	6	133	89	32	91	144	2	24
PERU	1 204	29	96	61	20	214	191	46	184	253	4	106
VEREINIGTE STAATEN	27 133	284	673	908	309	2 453	6 662	1 904	4 855	7 610	198	1 277
SONSTIGE	4 385	110	447	318	58	851	615	166	704	731	26	359
ASIEN	124 743	3 060	8 241	10 318	1 636	33 569	18 213	5 748	17 739	17 684	1 051	7 484
BANGLADESCH	1 914	25	56	68	9	236	692	87	266	356	8	111
CHINA	5 374	214	344	366	107	1 310	490	209	901	974	58	401
INDIEN	8 805	189	547	406	79	2 922	1 621	312	1 249	1 088	67	325
INDONESIEN	2 033	92	305	163	58	502	331	46	182	177	14	163
IRAK	1 375	53	58	125	9	334	145	82	204	206	23	136
IRAN	16 158	418	1 469	1 205	213	4 205	2 759	752	1 926	1 993	172	1 046
ISRAEL	1 893	28	59	84	13	326	440	56	239	314	11	323
JAPAN	5 491	94	489	118	67	2 442	1 009	54	383	665	20	150
JORDANIEN	2 593	25	115	119	23	778	442	76	489	285	29	212
PAKISTAN	6 593	233	271	393	47	1 433	1 643	407	1 134	773	55	204
TAIWAN	1 316	70	132	107	34	303	146	41	221	170	9	83
SONSTIGE	71 198	1 619	4 396	7 164	977	18 778	8 495	3 626	10 545	10 683	585	4 330
AUSTRALIEN UND OZEANIEN	2 798	110	659	269	26	508	255	69	346	441	7	108
STAATENLOS/UNGEKLAERTE STAATSANGEHOERIGKEIT	16 855	329	581	1 359	199	3 688	1 495	542	2 324	5 004	118	1 216
INSGESAMT	2 099 314	36 040	67 622	115 046	18 516	539 995	241 868	80 058	479 823	404 885	28 612	86 849

1) EINSCHL. DER PERSONEN "OHNE REGIONALANGABE".-2) EINSCHL. KROATIEN, SLOWENIEN UND BOSNIEN-HERZEGOWINA SOWIE DER EHEM. JUGOSLAWISCHEN REPUBLIK MAKEDONIEN, DIE SEIT 1992 BZW. 1993 SELBSTAENDIGE STAATEN SIND.

## A n h a n g

### Gegenüberstellung der "Systematik der Wirtschaftszweige (Fassung für die Berufszählung 1970)" zu dem "Verzeichnis der Wirtschaftszweige für die Statistik der Bundesanstalt für Arbeit", Ausgabe 1973 (WS)

Nr. der Systematik	Wirtschaftsgliederung	Nr. der WS-Systematik
0	Land- und Forstwirtschaft, Tierhaltung und Fischerei .....	00 - 03
1 - 3	Produzierendes Gewerbe .....	04 - 61
1	Energiewirtschaft und Wasserversorgung, Bergbau .....	04 - 08
2	Verarbeitendes Gewerbe (ohne Baugewerbe) .....	09 - 58
20	Chemische Industrie (einschl. Kohlenwertstoffindustrie) und Mineralöl- verarbeitung .....	09 - 11
21	Kunststoff-, Gummi- und Asbestverarbeitung .....	12 - 13
22	Gewinnung und Verarbeitung von Steinen und Erden; Feinkeramik und Glasgewerbe .....	14 - 16
23	Eisen- und NE-Metallerzeugung, Gießerei und Stahlverformung .....	17 - 22
24, 25 07 1	Stahl-, Maschinen- und Fahrzeugbau 1) .....	23 - 33
25 (ohne 25 07 1)	Elektrotechnik 2), Feinmechanik und Optik; Herstellung von EBM-Waren, Musikinstrumenten, Sportgeräten, Spiel- und Schmuckwaren .....	34 - 39
26	Holz-, Papier- und Druckgewerbe .....	40 - 44
27	Leder-, Textil- und Bekleidungsgewerbe .....	45 - 53
28 - 9	Nahrungs- und Genußmittelgewerbe .....	54 - 58
3	Baugewerbe .....	59 - 61
30	Bauhauptgewerbe .....	59 - 60
31	Ausbau- und Bauhilfsgewerbe .....	61
4 - 5	Handel und Verkehr .....	62 - 68
4	Handel .....	62
40 - 1	Großhandel .....	620
42	Handelsvermittlung .....	621
43	Einzelhandel .....	622 - 625
5	Verkehr und Nachrichtenübermittlung .....	63 - 68
50 0	Eisenbahnen .....	63
50 7	Deutsche Bundespost .....	64
50 (ohne 50 0, 7)	Verkehr (ohne Eisenbahnen und Deutsche Bundespost) .....	65 - 68
6 - 9	Sonstige Wirtschaftsbereiche (Dienstleistungen) .....	69 - 94
6	Kreditinstitute und Versicherungsgewerbe .....	69
60	Kredit- und sonstige Finanzierungsinstitute .....	690
61	Versicherungsgewerbe .....	691
7	Dienstleistungen, soweit anderweitig nicht genannt .....	70 - 86
70 0	Gaststätten- und Beherbergungsgewerbe .....	70 - 71
70 1 - 2	Reinigung (einschl. Schornsteinfegergewerbe) und Körperpflege .....	72 - 73
70 6 - 8	Wissenschaft, Bildung, Kunst und Publizistik .....	74 - 77
71 0 - 1	Gesundheits- und Veterinärwesen .....	78
71 2 - 7	Rechts- und Wirtschaftsberatung sowie andere, vorwiegend für Unternehmen erbrachte Dienstleistungen .....	79 - 81, 820
71 8	Sonstige Dienstleistungen .....	83 - 86, 821, 822
8	Organisationen ohne Erwerbscharakter und Private Haushalte .....	87 - 90
	darunter:	
80 0	Christliche Kirchen, Orden, religiöse und weltanschauliche Vereinigungen .....	89
80 1 - 7	Organisationen des Wirtschaftslebens und übrige Organisationen ohne Erwerbscharakter .....	87 - 88
9	Gebietskörperschaften und Sozialversicherung .....	91 - 94
90	Gebietskörperschaften .....	91, 92, 94
96	Sozialversicherung .....	93
-	Ohne Angabe .....	-

1) Einschl. Herstellung von Geräten und Einrichtungen für die automatische Datenverarbeitung.

2) Ohne Herstellung von Geräten und Einrichtungen für die automatische Datenverarbeitung.



# Fachserie 1: Bevölkerung und Erwerbstätigkeit

## Reihe 1: Gebiet und Bevölkerung

Die *vierteljährlichen* Berichte (z.T. mit langen Reihen) enthalten aktuelle Angaben über die Eheschließungen, Geborenen und Gestorbenen. Ferner werden die Wanderungen der Deutschen und Ausländer zwischen den Bundesländern und über die Grenzen des Bundesgebietes sowie fortgeschriebene Einwohnerzahlen (Bevölkerungsbilanz) nach Bundesländern dargestellt.

Im *jährlichen* Bericht (z.T. mit langen Reihen und kreisweiser Gliederung) werden detaillierte Ergebnisse über die Bevölkerungsentwicklung veröffentlicht. Nachgewiesen sind u.a. Grund- und Verhältniszahlen über Eheschließungen und Ehelösungen, Geburten, Gestorbene und Wanderungen. Dabei wird nach einer Vielzahl von Merkmalen, wie Geschlecht, Alter, Familienstand und Staatsangehörigkeit differenziert. Ehelösungen werden nach Art des Urteils, nach Scheidungsgründen, Ehedauer und Kinderzahl der Ehegatten aufgeschlüsselt. Die Gesamtwanderung ist nach Wanderungen über die Grenzen des Bundesgebietes und nach der Binnenwanderung untergliedert. Außerdem werden Modellrechnungen der Bevölkerung gebracht. Zu Vergleichszwecken enthält der Bericht bevölkerungstatastische Zahlen für das *Ausland*. Nachgewiesen sind u. a. Grund- und Verhältniszahlen über Eheschließungen, Ehelösungen, Geborene und Gestorbene. Darüber hinaus ist auch die Entwicklung der Bevölkerung sowie ihre Zusammensetzung nach Alter und Familienstand dargestellt.

### 1.S.: Sonderbeiträge (unregelmäßige Folge)

Als 1.S.2 liegt die Allgemeine Sterbetafel für die Bundesrepublik Deutschland 1986/88 (Gebietsstand vor dem 3.10.1990) mit ausführlichen Erläuterungen der Berechnungsmethode und der Ergebnisse vor.

## Reihe 2: Ausländer

Die Ausländer im Bundesgebiet werden *jährlich* nach Staatsangehörigkeit, Alter, Familienstand, Geschlecht und Aufenthaltsdauer nachgewiesen. Regional wird nach Bundesländern und z.T. nach kreisfreien Städten und Landkreisen differenziert.

## Reihe 3: Haushalte und Familien

In *jährlicher* Folge bringt diese Reihe eine Fülle von Angaben aus dem Mikrozensus über Haushalte und Familien. Sie vermitteln - z.T. in länderspezifischer Gliederung - wichtige Strukturzahlen über Größe und Zusammensetzung der Familien sowie über die soziale und wirtschaftliche Situation der Haushalte.

## Reihe 4: Erwerbstätigkeit

### 4.1: Struktur der Erwerbsbevölkerung

#### 4.1.1: Stand und Entwicklung der Erwerbstätigkeit

Diese *Jahresreihe* enthält Ergebnisse des Mikrozensus und informiert über nahezu alle wichtigen Aspekte des Erwerbslebens. Die Erwerbstätigen, Erwerbspersonen und Erwerbslosen werden u.a. in Bezug zur Bevölkerung gesetzt und nach persönlichen und wirtschaftlichen Merkmalen aufgliedert. Regional wird z.T. nach Regierungsbezirken untergliedert.

#### 4.1.2: Beruf, Ausbildung und Arbeitsbedingungen der Erwerbstätigen

Diese Reihe erscheint in *zweijähriger* Folge und weist Ergebnisse vorwiegend aus dem variablen Teil des Mikrozensus nach. U.a. werden Ergebnisse über den Bildungs- und Ausbildungsabschluß der Bevölkerung, über die Zusammenhänge zwischen Erwerbstätigkeit und Ausbildung bzw. zwischen Beruf und Ausbildung sowie über Arbeitsbedingungen und Pendler gebracht.

### 4.2: Sozialversicherungspflichtig Beschäftigte

#### 4.2.1: Struktur der Arbeitnehmer

*Vierteljährlich* erscheinen in dieser Reihe Ergebnisse über die sozialversicherungspflichtig beschäftigten Arbeitnehmer (einschl. Ausländer) in tiefer wirtschaftlicher und regionaler Gliederung (bis zur Ebene der Regierungsbezirke).

Zusätzlich erscheint *jährlich* ein Bericht mit ausführlichen Ergebnissen - jeweils mit dem Stichtag 30. Juni - zur Struktur dieser Personengruppe. Hierzu zählen insbesondere demographische und erwerbsstatistische Merkmale wie berufliche Tätigkeit, beruflicher Ausbildungsabschluß und Stellung im Beruf. Außerdem werden Kreisergebnisse dargestellt.

#### 4.2.2: Entgelte und Beschäftigungsdauer der Arbeitnehmer

In *jährlicher* Folge werden in dieser Reihe Ergebnisse der sozialversicherungspflichtig beschäftigten Arbeitnehmer nach dem Bruttoarbeitsentgelt, der Beschäftigungsdauer und weiteren sozialen Merkmalen, wie z.B. Alter, Geschlecht, Ausbildung, Wirtschaftszweig und Beruf dargestellt.

### 4.3: Erwerbstätigkeit und Arbeitsmarkt

In dieser Reihe werden *monatlich* die wichtigsten kurzfristigen Daten über Erwerbstätigkeit und Arbeitsmarkt dargestellt, wie z.B. die Anzahl der Er-

werbstätigen, die der Beschäftigten in ausgewählten Wirtschaftszweigen sowie der Arbeitslosen, offene Stellen und Kurzarbeiter.

## Sonderbeiträge

### 4.S.1: Berufstätigenerhebung vom 30. November 1990 in den neuen Ländern und Berlin-Ost - Methodik und Ergebnisse -

Diese Sonderveröffentlichung beinhaltet die Ergebnisse der ersten Totalerhebung auf dem Gebiet der fünf neuen Länder und des Ostteils von Berlin nach der Herstellung der Einheit Deutschlands. Vorgestellt werden zudem die zugrunde gelegten Methoden und Systematiken dieser Erhebung.

### 4.S.2: Erwerbstätigkeit in den neuen Ländern und Berlin-Ost Oktober 1991/Januar 1992

Diese Sonderveröffentlichung weist die Ergebnisse der durchgeführten Mikrozensus-Zusatzerhebungen aus und beleuchtet damit wie der jährlich für die gesamte Bundesrepublik erscheinende Band "Stand und Entwicklung der Erwerbstätigkeit" nahezu alle wichtigen Aspekte des Erwerbslebens.

## Ergebnisse von Einzelveröffentlichungen

### Wahlen zum Deutschen Bundestag

Heft 1: Ergebnisse und Vergleichszahlen früherer Bundestags-, Europa- und Landtagswahlen sowie Strukturdaten für die Bundestagswahlkreise; Heft 2: Vorläufige Ergebnisse nach Wahlkreisen; Heft 3: Endgültige Ergebnisse nach Wahlkreisen; Heft 4: Wahlbeteiligung und Stimmabgabe der Männer und Frauen nach dem Alter; Heft 5: Textliche Auswertung der Wahlergebnisse; Sonderheft: Die Wahlbewerber für die Wahl zum ... Deutschen Bundestag.

### Wahl der Abgeordneten des Europäischen Parlaments aus der Bundesrepublik Deutschland

Heft 1: Ergebnisse und Vergleichszahlen früherer Europa-, Bundestags- und Landtagswahlen sowie Strukturdaten für die kreisfreien Städte und Landkreise; Heft 2: Vorläufige Ergebnisse nach kreisfreien Städten und Landkreisen; Heft 3: Endgültige Ergebnisse nach kreisfreien Städten und Landkreisen; Heft 4: Wahlbeteiligung und Stimmabgabe der Männer und Frauen nach dem Alter; Heft 5: Textliche Auswertung der Wahlergebnisse; Sonderheft: Die Wahlbewerber für die Wahl zum Europäischen Parlament aus der Bundesrepublik Deutschland.

### Sonderhefte

#### 40 Jahre Wahlen in der Bundesrepublik Deutschland

Dieses Heft enthält die Ergebnisse der Bundestagswahlen seit 1949, der Landtagswahlen seit 1946 und der Europawahlen seit 1979 nach Ländern. Außerdem beinhaltet es Daten über Wahlbeteiligung und Stimmabgabe nach Alter und Geschlecht.

#### Wahlen 1990 in den neuen Ländern und Berlin-Ost

Dieses Heft enthält eine vergleichbare Darstellung der Ergebnisse der Volkskammerwahl, der Kommunalwahlen, der Landtagswahlen, der Wahl zum Gesamtberliner Abgeordnetenhaus und der Bundestagswahl nach Stadt- und Landkreisen und für Berlin-Ost nach Stadtbezirken.

#### Volkszählung vom 25. Mai 1987

Die Ergebnisse der Volks- und Berufszählung vom 25. Mai 1987 werden in mehreren thematisch gegliederten Heften veröffentlicht. Eine Titelliste steht auf Anforderung zur Verfügung.

## Klassifikationen

Klassifikation der Wirtschaftszweige mit Erläuterungen, Ausgabe 1993

Amtliches Gemeindeverzeichnis für die Bundesrepublik Deutschland, Ausgabe 1987

Amtliche Schlüsselnummern und Bevölkerungsdaten der Gemeinden und Verwaltungsbezirke in der Bundesrepublik Deutschland

Staatsangehörigkeits- und Gebietschlüssel - Alphabetisches und systematisches Verzeichnis -

Klassifizierung der Berufe (Systematisches und alphabetisches Verzeichnis der Berufsbenennungen)



STATISTISCHES BUNDESAMT  
GUSTAV-STRESEMANN-RING 11  
65189 WIESBADEN

Veröffentlichungen und Prospekte sind durch den Verlag METZLER-POESCHEL, Verlagsauslieferung Hermann Leins, Postfach 11 52, 72125 Kusterdingen, erhältlich.