

Statistisches Bundesamt

# Bevölkerung und Erwerbstätigkeit

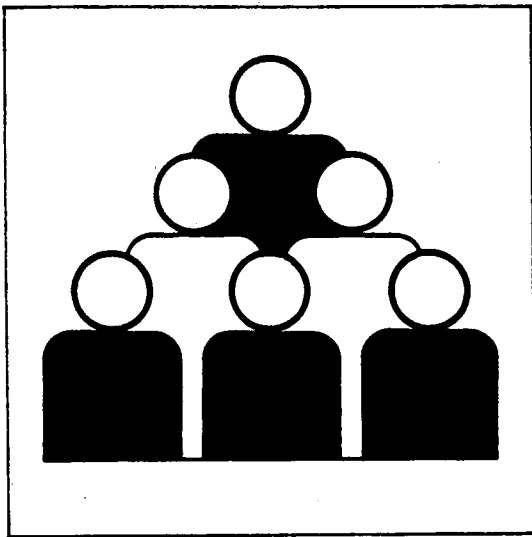

Fachserie 1

Reihe 4.2.1

Struktur der Arbeitnehmer

30. Juni 1990

10-14688

Statistisches Bundesamt  
Bibliothek · Dokumentation · Archiv

Metzler - Poeschel Stuttgart

**Herausgeber:**  
Statistisches Bundesamt  
Gustav-Stresemann-Ring 11  
6200 Wiesbaden 1

**Verlag:**  
Metzler-Poeschel Stuttgart

**Verlagsauslieferung:**  
Hermann Leins GmbH & Co.  
Verlags-KG  
Holzwiesenstr. 2  
7408 Kusterdingen  
Telefon: 07071/33046  
Telex: 7 262 891 mepo d  
Telefax: 07071/33653

**Erscheinungsfolge:** vierteljährlich

Erschienen im Februar 1991

**Preis:** DM 6,40

**Bestellnummer:** 2010421 - 90322

**Copyright:** Statistisches Bundesamt, Wiesbaden 1991

Vervielfältigung - außer für gewerbliche Zwecke -  
mit Quellenangabe gestattet.

**Umweltfreundliches Papier aus 100 % Altpapier**

## Inhalt

|  | Seite |
|--|-------|
| Vorbemerkung .....   | 4     |
| <br><b>T e x t t e i l</b>   |       |
| Methodische Erläuterungen .....  | 5     |
| <br><b>T a b e l l e n t e i l</b>   |       |
| 1 Strukturdaten über sozialversicherungspflichtig beschäftigte Arbeitnehmer am 30.6.1990   | 12    |
| 2 Sozialversicherungspflichtig beschäftigte Arbeitnehmer am 30.6.1989, 31.3.1990 und 30.6.1990 nach Wirtschaftsabteilungen und ausgewählten Wirtschaftsunterabteilungen ...                                      | 13    |
| 3 Sozialversicherungspflichtig beschäftigte Arbeitnehmer vom 31.3.1987 bis 30.6.1990 nach Wirtschaftsabteilungen .....   | 14    |
| 4 Sozialversicherungspflichtig beschäftigte Arbeitnehmer am 30.6.1990 nach Wirtschaftsabteilungen, ausgewählten Wirtschaftsunterabteilungen und Ländern .....  | 16    |
| 5 Sozialversicherungspflichtig beschäftigte Arbeitnehmer am 30.6.1990 nach Wirtschaftsabteilungen, ausgewählten Wirtschaftsunterabteilungen, Arbeitern/Angestellten und Voll-/Teilzeitbeschäftigten .....        | 19    |
| 6 Sozialversicherungspflichtig beschäftigte Arbeitnehmer am 30.6.1990 nach ausgewählten Staatsangehörigkeiten, Altersgruppen und Ländern .....   | 22    |
| 7 Sozialversicherungspflichtig beschäftigte Arbeitnehmer am 30.6.1990 nach Wirtschaftsabteilungen und Regierungsbezirken .....   | 23    |
| 8 Sozialversicherungspflichtig beschäftigte Arbeitnehmer am 30.6.1990 in den kreisfreien Städten mit 100 000 und mehr Einwohnern nach Wirtschaftsbereichen sowie Ausländern ...                                  | 27    |
| <br><b>A n h a n g</b>   |       |
| Gegenüberstellung der "Systematik der Wirtschaftszweige (Fassung für die Berufszählung 1970)" zu dem "Verzeichnis der Wirtschaftszweige für die Statistik der Bundesanstalt für Arbeit", Ausgabe 1973 (WS) ..... | 28    |

Angaben für die Bundesrepublik Deutschland nach dem Gebietsstand vor dem 03.10.1990;  
sie schließen Berlin (West) ein.

### Zeichenerklärung

- = nichts vorhanden

### Abkürzungen

BGB1. = Bundesgesetzblatt  
ADV = Automatische Datenverarbeitung  
A.N.G. = Anderweitig nicht genannt

## Vorbemerkung

Mit dem vorliegenden Heft dieser Veröffentlichungsreihe wird die laufende Berichterstattung des Statistischen Bundesamtes zu den Ergebnissen der Beschäftigtenstatistik fortgesetzt. Nachgewiesen werden die Ergebnisse der vierteljährlichen Bestandsauswertung (Quartalsendwerte) der bei der Bundesanstalt für Arbeit im Rahmen des integrierten Meldeverfahrens zur Sozialversicherung (vgl. Methodische Erläuterungen Abschnitte 1.2.4 und 1.2.5) geführten Versichertenkonten. Die jeweils ermittelte Zahl sozialversicherungspflichtig Beschäftigter wird in dieser Publikation nach demographischen und erwerbsstatistischen Strukturmerkmalen sowie tiefer wirtschaftlicher Gliederung dargestellt. Durch die Präsentation von Ergebnissen auf der Ebene von Ländern, Regierungsbezirken und ausgewählten kreisfreien Städten wird auch regionalstatistischen Gesichtspunkten Rechnung getragen.

Neben den vierteljährlichen Bestandsauswertungen der Versichertenkonten wird im Rahmen des integrierten Meldeverfahrens zur Sozialversicherung bei der Bundesanstalt für Arbeit auch ein sogenanntes Jahreszeitraummaterial gewonnen, das Auswertungen über den Beschäftigungsverlauf der Arbeitnehmer innerhalb eines Jahres sowie Zeitraumgrößen über das sozialversicherungspflichtige Bruttoentgelt pro Jahr ermöglicht. Ergebnisse des Jahreszeitraummaterials werden vom Statistischen Bundesamt in Fachserie 1, Bevölkerung und Erwerbstätigkeit, Reihe 4.2.2 "Entgelte und Beschäftigungsdauer der Arbeitnehmer" veröffentlicht.

Mit der Bereitstellung der vierteljährlichen und jährlichen Ergebnisse entspricht das Statistische Bundesamt dem ihm vom Bundesministerium für Arbeit und Sozialordnung erteilten Auftrag, sich neben der Bundesanstalt für Arbeit auch an der Aufbereitung und Auswertung der im integrierten Meldeverfahren zur Sozialversicherung anfallenden Daten zu beteiligen.

Um eine optimale Nutzung des Datenmaterials zu erreichen, wurde für die Auswertung und Veröffentlichung von Ergebnissen der Be-

schäftigtenstatistik zwischen der Bundesanstalt für Arbeit und der amtlichen Statistik eine Arbeitsteilung vereinbart, die den unterschiedlichen Analyseinteressen gerecht wird. Im Vordergrund der Auswertungen im Bereich der amtlichen Statistik steht neben der Darstellung und Veröffentlichung der Ergebnisse für allgemeine Zwecke die weitgehende wirtschaftssystematische, berufliche und regionale Koordinierung mit anderen nationalen und internationalen Erwerbstätigkeitsstatistiken.

Im Bereich der amtlichen Statistik werden vom Statistischen Bundesamt und den Statistischen Landesämtern Auswertungen verschiedener Art vorgenommen. Die Veröffentlichungen des Statistischen Bundesamtes beziehen sich insbesondere auf die Darstellung von sachlich tief gegliederten Bundesergebnissen und zusammengefaßten Ergebnissen für tiefer gegliederte regionale Einheiten. Die Statistischen Landesämter veröffentlichen regional tiefer gegliederte Ergebnisse. Um sicherzustellen, daß für Vergleichszwecke ausgewählte Strukturergebnisse der Beschäftigtenstatistik für alle Länder und für das Bundesgebiet vorliegen, wurde zwischen dem Statistischen Bundesamt und den Statistischen Landesämtern die Erstellung einiger gleichartiger Tabellen vereinbart.

Zusätzlich zur laufenden vierteljährlichen Berichterstattung erscheint in der gleichen Veröffentlichungsreihe einmal jährlich - jeweils zum Auswertungstichtag 30. Juni - ein Bericht mit ausführlicheren Ergebnissen zur Struktur der sozialversicherungspflichtig beschäftigten Arbeitnehmer. In der jährlichen Veröffentlichung werden - über den Rahmen dieses Heftes hinaus - tiefer gegliederte Ergebnisse zur beruflichen Tätigkeit, zum allgemein- bzw. berufsbildenden Ausbildungsabschluß, zur Stellung im Beruf sowie Ergebnisse über Personen in beruflicher Ausbildung nach verschiedenen erwerbsstatistischen Merkmalen nachgewiesen. Die zusätzliche Veröffentlichung zum 30. Juni enthält außerdem einige derjenigen Tabellen, die inhaltsgleich auch von den Statistischen Landesämtern veröffentlicht werden bzw. dort verfügbar sind.

## 1 Grundlagen und Inhalt der Beschäftigtenstatistik

### 1.1 Einführung

Mit Wirkung vom 1. Januar 1973 wurde das integrierte Meldeverfahren zur Sozialversicherung (gesetzliche Kranken- und Rentenversicherung) und zur Bundesanstalt für Arbeit (Arbeitslosenversicherung)<sup>1)</sup> eingeführt und damit die Möglichkeit zum Aufbau der Beschäftigtenstatistik geschaffen. Dieses Verfahren verlangt von den Arbeitgebern für alle sozialversicherungspflichtig beschäftigten Arbeitnehmer ("Beschäftigte")<sup>2)</sup> einheitliche und automationsgerechte Meldungen über demographische, erwerbsstatistische und sozialversicherungsrechtliche Tatbestände. Die maschinelle Verarbeitung der anfallenden Meldungen ermöglicht zeitnahe sekundärstatistische Auswertungen zur kurzfristigen, laufenden Arbeitsmarkt- und Konjunkturbeobachtung.

Die gesetzliche Grundlage zur Durchführung der Beschäftigtenstatistik bildet das Arbeitsförderungs-gesetz (AFG) vom 25. Juni 1969. Danach hat die Bundesanstalt für Arbeit den Umfang und die Art der Beschäftigung sowie die Lage und die Entwicklung des Arbeitsmarktes, der Berufe und der beruflichen Bildungsmöglichkeiten im allgemeinen und in den einzelnen Wirtschaftszweigen und Wirtschaftsgebieten auch nach der sozialen Struktur zu beobachten, zu untersuchen und auszuwerten. Als Ergänzung dazu haben das Statistische Bundesamt und die Statistischen Landesämter vor allem die Aufgabe, die für allgemeine Zwecke wichtigen Tabellen zu erstellen, zu veröffentlichen und sie mit den Beschäftigten- und Entgeltangaben aus anderen Quellen zu koordinieren.

- 1) Verordnung über die Erfassung von Daten für die Träger der Sozialversicherung und für die Bundesanstalt für Arbeit (Datenerfassungs-Verordnung - DEVO) vom 24.11.1972 (BGBl. I, S. 2159 ff.) und Verordnung über die Datenübermittlung auf maschinell verwertbaren Datenträgern im Bereich der Sozialversicherung und der Bundesanstalt für Arbeit (Datenübermittlungs-Verordnung - DÜVO) vom 18.12.1972 (BGBl. I, S. 2482 ff.).
- 2) Meldungen über geringfügig beschäftigte Arbeitnehmer sind gem. Artikel 1, Nr. 2 der Dritten Verordnung zur Änderung der Zweiten Datenerfassungs-Verordnung vom 5.12.1989 (BGBl. I, S. 2117 ff.) ab 1.1.1990 in die Meldepflicht des integrierten Meldeverfahrens zur Sozialversicherung einbezogen.

## 1.2 Das Meldesystem zur Sozialversicherung

### 1.2.1 Auskunftspflichtige

Auskunftspflichtig sind die Arbeitgeber. Sie müssen an die Träger der Sozialversicherung Meldungen verschiedenen Inhalts (vgl. Abschnitt 1.2.4) über die in ihren Betrieben sozialversicherungspflichtig beschäftigten Arbeitnehmer erstatten. Meldepflichten, Form, Inhalt und Fristen für die Meldungen an die Träger der Sozialversicherung und die Bundesanstalt für Arbeit sind in der 2. Datenerfassungs-Verordnung (2. DEVO)<sup>3)</sup> bzw. in der 2. Datenübermittlungs-Verordnung (2. DÜVO)<sup>4)</sup> gesetzlich geregelt.

### 1.2.2 Erfasster Personenkreis

Der Personenkreis, für den Meldungen im Rahmen des integrierten Meldeverfahrens zur Sozialversicherung zu erstatten sind, ist in § 2 Abs. 1, 2. DEVO<sup>3)</sup> festgelegt. Die Abgrenzung der hier publizierten sozialversicherungspflichtig Beschäftigten wird in Abschnitt 2 "Definitionen von Begriffen und Merkmalen" näher erläutert.

### 1.2.3 Deckungsgrad der Beschäftigtenstatistik

Bedingt durch die Beschäftigtenstruktur in den einzelnen Wirtschaftsabteilungen ergibt sich, daß die Gesamtheit der Erwerbstätigen einer Wirtschaftsabteilung durch die Ergebnisse der Beschäftigtenstatistik mehr oder weniger stark repräsentiert wird. Während im Verarbeitenden Gewerbe der weitaus überwiegende Teil der Erwerbstätigen der Sozialversicherungspflicht unterliegt und damit von der Beschäftigtenstatistik erfaßt wird, ist der Deckungsgrad in anderen Wirtschaftsabteilungen mit hohen Anteilen Selbständiger, mithelfender Familienangehöriger, Beamter sowie geringfügig Beschäftigter

- 3) Zweite Verordnung über die Erfassung von Daten für die Träger der Sozialversicherung und für die Bundesanstalt für Arbeit (Zweite Datenerfassungs-Verordnung - 2. DEVO) vom 29.5.1980 (BGBl. I, S. 593 ff.) sowie die hierzu ergangenen Änderungsverordnungen.
- 4) Zweite Verordnung über die Datenübermittlung auf maschinell verwertbaren Datenträgern im Bereich der Sozialversicherung und der Bundesanstalt für Arbeit (Zweite Datenübermittlungs-Verordnung - 2. DÜVO) vom 29.5.1980 (BGBl. I, S. 616 ff.) sowie die hierzu ergangenen Änderungsverordnungen.

entscheidend geringer (z.B. "Land- und Forstwirtschaft, Tierhaltung und Fischerei", "Dienstleistungen, soweit anderweitig nicht genannt", "Gebietskörperschaften und Sozialversicherung")<sup>5)</sup>.

#### 1.2.4 Art der Meldungen und Meldeweg

Nach der 2. Datenerfassungs-Verordnung sind folgende Meldungen für sozialversicherungspflichtig beschäftigte Arbeitnehmer abzugeben:

- eine Anmeldung (§ 3, 2. DEVO) bei Aufnahme einer Beschäftigung (innerhalb von 2 Wochen),
- eine Abmeldung (§ 4, 2. DEVO) bei Ende einer Beschäftigung (innerhalb von 6 Wochen),
- eine Jahresmeldung (§ 5, 2. DEVO) für jedes am 31.12. eines Jahres bestehende Beschäftigungsverhältnis (bis zum 31.3. des Folgejahres),
- eine Meldung aus sonstigem Anlaß (§ 6, 2. DEVO) bei Wechsel der Beitragsgruppe oder des zuständigen Trägers der Krankenversicherung (innerhalb von 2 bis 6 Wochen). Wird eine Beschäftigung wegen Ableistung des Wehr- oder Zivildienstes, Krankheit (Arbeitsunfähigkeit nach Ende der Lohnfortzahlung), wegen Schlechtwettergeldbezugs oder wegen Erziehungsurlaubs ohne Kündigung des Arbeitsverhältnisses unterbrochen, ist dieses auch durch eine Meldung aus besonderem Anlaß in Form einer sogenannten "Unterbrechungsmeldung" anzuzeigen. Unterbrechungsmeldungen sind innerhalb von 2 Wochen nach Ablauf des ersten Kalendermonats, in dem die Unterbrechung stattfand, abzugeben.

Die im Rahmen der jeweiligen Meldungen vom Arbeitgeber mitzuteilenden Merkmale und Tatbestände sind in § 8, 2. DEVO geregelt und umfassen u.a. die Adresse und Versicherungsnummer des Beschäftigten, demographische Informationen, Angaben über die ausgeübte Tätigkeit sowie die Beitragsgruppen zur Kranken-, Renten- und Arbeitslosenversicherung (vgl. Abschnitt 1.2.6).

Seit Inkrafttreten der 2. DEVO werden Anmeldungen, Abmeldungen, Meldungen aus sonstigem

5) Zur Stellung der Beschäftigtenstatistik im erwerbsstatistischen Gesamtbild vgl. Herberger L., B. Becker: Sozialversicherungspflichtig Beschäftigte in der Beschäftigtenstatistik und im Mikrozensus, in: WiSta 4/1983, S. 290 ff. sowie Herberger, L., H.-L. Mayer: Überblick über die derzeitigen Statistiken des Arbeitsmarktes und der Beschäftigung, in: Beilage zu WiSta 2/1984, S. 3 ff.

Anlaß sowie Jahresmeldungen für Arbeiter und Angestellte auf einheitlichen Meldebelegen (Versicherungsnachweisen bzw. Datenträgern) vorgenommen. Die Arbeitgeber senden ihre Meldungen an die zuständigen Träger der Krankenversicherung. Diese prüfen die Meldungen auf formale und inhaltliche Richtigkeit, nehmen - falls erforderlich - Korrekturen vor und leiten die Daten an die Datenstelle der Rentenversicherung in Würzburg bzw. an die Bundesversicherungsanstalt für Angestellte weiter. Nach einer weiteren Prüfung werden die für die Arbeitsverwaltung relevanten Daten an die Bundesanstalt für Arbeit übermittelt. Die Bundesanstalt für Arbeit führt für jeden Versicherten unter seiner Versicherungsnummer ein sog. Versichertenkonto, auf dem alle eingehenden Meldungen zu der jeweiligen Versicherungsnummer in chronologischer Reihenfolge nach dem Wirksamkeitsdatum gespeichert werden. Diese Versichertendatei ist die Grundlage aller Auszahlungen. In der Versichertendatei ist die zwölfstellige Versicherungsnummer das Identifikationsmerkmal für den Versicherten.

Die Bundesanstalt für Arbeit stellt dem Statistischen Bundesamt anonymisiertes Datenmaterial für weitere Auswertungszwecke (vgl. Schaubild a) zur Verfügung.

#### 1.2.5 Stichtags- und Jahreszeitraummaterial

Die vierteljährlichen Auswertungen zur Ermittlung des Beschäftigtenbestandes werden sechs Monate nach dem Berichtsstichtag (jeweils letzter Tag eines Quartals) durchgeführt. Bei jeder Auszählung erfolgt die maschinelle Abfrage eines jeden Versichertenkontos danach, ob der betreffende Versicherte am Berichtsstichtag in einem Beschäftigungsverhältnis stand oder nicht. Die Gesamtheit aller Personen, die nach den vorliegenden Meldungen am Stichtag in einem Beschäftigungsverhältnis standen, in der Gliederung nach persönlichen und erwerbsstatistischen Merkmalen, stellt die Grundlage für die Erstellung der Bestandsergebnisse dar (Stichtagsmaterial).

Die Wartezeit von sechs Monaten zwischen Berichtsstichtag und Auszählungszeitpunkt ist ein Kompromiß zwischen größtmöglicher Aktualität der Ergebnisse und möglichst vollständiger Erfassung aller für den Berichtsstichtag relevanten Meldungen. Erfahrungsgemäß liegen der Bundesanstalt für Arbeit nach sechs Monaten etwa 95 % der Meldungen vor. Das versichertenbezogene Vorgehen erfordert nicht die konsi-

Schaubild a:

Meldeweg der Daten im Meldeverfahren zur Sozialversicherung und zur Bundesanstalt für Arbeit

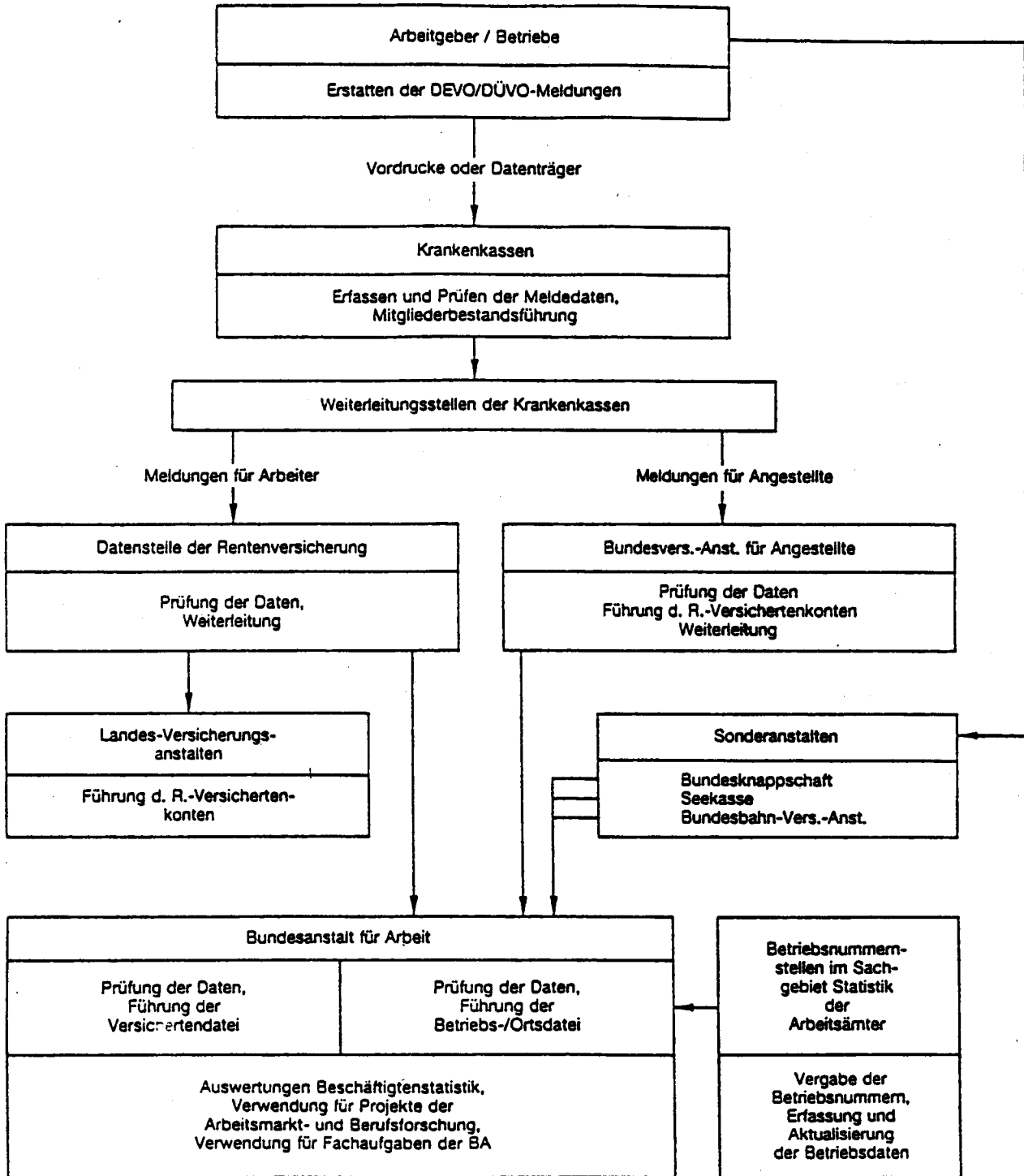

Quelle: Bundesanstalt für Arbeit

stente zeitliche Folge von Jahresmeldungen sowie An- und Abmeldungen (siehe Ausführungen zum Jahreszeitraummaterial). Es kann vielmehr ein Teil der fehlenden Meldungen ausgeglichen werden, zum Beispiel wenn von einem Versicherten - der seine Arbeitsstelle gewechselt hat - zwar die Anmeldung des neuen Arbeitgebers, aber noch nicht die Abmeldung des alten Arbeitgebers vorliegt. Das Vierteljahresmaterial liegt seit 30.6.1974 vor.

Beim Jahreszeitraummaterial wird dagegen ausschließlich auf Jahresmeldungen, Abmeldungen und Unterbrechungsmeldungen mit den zusätzlichen Informationen über Beginn und Beendigung der Beschäftigung (von ... bis ... Datum) sowie über das seit Jahresbeginn bzw. seit Beschäftigungsbeginn bis zum Meldedatum gezahlte beitragspflichtige Bruttoentgelt eines Kalenderjahres zurückgegriffen. Beim Jahreszeitraummaterial wird im Gegensatz zum Stichtagsmaterial als Beobachtungseinheit nicht die beschäftigte Person, sondern der Beschäftigungsfall verwendet. Soweit im Verlaufe eines Jahres eine Person mehrere zeitlich aufeinander folgende - ggf. auch mit zwischenzeitlichen Phasen der Nichtbeschäftigung - oder mehrere zeitlich parallele sozialversicherungspflichtige Beschäftigungsverhältnisse hatte, ist diese Person mit der entsprechenden Anzahl der Beschäftigungsfälle mehrfach im Material enthalten. Mit der Erstellung des Jahreszeitraummaterials muß so lange gewartet werden, bis grundsätzlich alle Meldungen des betreffenden Jahres, insbesondere die Jahresmeldungen, bei der Bundesanstalt für Arbeit eingegangen sind. Im allgemeinen wird das Jahreszeitraummaterial etwa 2 Jahre nach dem Ende des Auswertungsjahres erstellt. Nach diesem Zeitraum sind rund 98 bis 100 % der für das Berichtsjahr relevanten Meldungen bei der Bundesanstalt für Arbeit eingegangen. Das Jahreszeitraummaterial liegt seit 1975 vor.

#### 1.2.6 Merkmale der Beschäftigtenstatistik

Die in der Beschäftigtenstatistik auswertbaren Merkmale können überwiegend aus den Versicherungsnachweisen direkt entnommen werden. Dabei sind die Tatbestände Geburtsdatum und Geschlecht Bestandteil der persönlichen Versicherungsnummer. Grundsätzlich sind alle Merkmale in allen Meldungen enthalten. Eine Ausnahme bilden jedoch die Tatbestände "beitragspflichtiges Bruttoarbeitsentgelt" sowie "Ende der Beschäftigung", die nur in den Abmeldungen, Unterbrechungsmeldungen und Jahresmeldungen angezeigt werden.

Die wirtschaftliche Zuordnung der beschäftigten Personen bzw. des Beschäftigungsfalles erfolgt mit Hilfe der sogenannten Betriebsdatei. Die Bundesanstalt für Arbeit hat zur Ergänzung der aus dem Meldeverfahren zur Sozialversicherung gewonnenen Daten für die Beschäftigtenstatistik eine Betriebsdatei aufgebaut. Sie hat zu diesem Zweck an jeden Betrieb eine Betriebsnummer vergeben. Die Betriebe werden als örtliche Einheit definiert. Niederlassungen eines Unternehmens können zu einem Betrieb zusammengefaßt werden, sofern sie in derselben Gemeinde liegen, denselben wirtschaftlichen Schwerpunkt haben und die Meldungen zur Sozialversicherung von einer zentralen Stelle abgegeben werden. Neben der Betriebsnummer enthält die Betriebsdatei insbesondere den Wirtschaftszweig des Betriebes und einen Postortschlüssel (Zustellbezirk). Um die Postorte zu entschlüsseln und auf die amtlichen Gemeindekennziffern umzuschlüsseln wurde die Ortsdatei eingerichtet. Nur mit Hilfe dieser beiden Dateien der Bundesanstalt für Arbeit ist die Auswertung der Beschäftigtenstatistik nach wirtschaftsfachlicher und regionaler Gliederung - nach dem Arbeitsort - möglich.

Als auswertbare Merkmale der Beschäftigtenstatistik stehen somit zur Verfügung (vgl. auch Abschnitt 2):

#### a) beim Stichtagsmaterial

Träger der Rentenversicherung (zur Unterscheidung der Arbeiter und Angestellten)  
Geburtsjahr/Altersjahr  
Geschlecht  
Wirtschaftszweig  
Arbeitsort  
Ausgeübte Tätigkeit (Beruf)  
Stellung im Beruf  
Vollzeit-/Teilzeitbeschäftigung  
Erreichter allgemeiner und beruflicher Ausbildungsabschluß  
Staatsangehörigkeit

#### b) zusätzlich beim Jahreszeitraummaterial

Beginn und Ende der Beschäftigung, auf die sich die jeweilige Meldung bezieht  
Beitragspflichtiges Bruttoarbeitsentgelt

## 2 Definitionen von Begriffen und Merkmalen

### Sozialversicherungspflichtig beschäftigte Arbeitnehmer

Zu diesem Personenkreis zählen nach § 2 Abs. 1, 2. DEVO alle Arbeitnehmer einschl. der zu ihrer Berufsausbildung Beschäftigten, die krankenversicherungspflichtig, rentenversicherungspflichtig und/oder beitragspflichtig



zur Arbeitslosenversicherung nach dem Arbeitsförderungs-gesetz sind oder für die von den Arbeitgebern Beitragsanteile zur Rentenversicherung zu entrichten sind. Aus dieser Abgrenzung ergibt sich, daß in der Regel alle Arbeiter und Angestellten (einschl. Personen in beruflicher Ausbildung) erfaßt werden. Nicht zu den sozialversicherungspflichtig Beschäftigten zählen dagegen die Selbständigen, mithelfenden Familienangehörigen, Beamten sowie die sogenannten geringfügig Beschäftigten<sup>6)7)</sup>.

Eine Erwerbstätigkeit wird versicherungsrechtlich dann als eine geringfügige Beschäftigung bzw. geringfügige selbstständige Tätigkeit bezeichnet<sup>8)</sup>, wenn sie nur "kurzfristig" ausgeübt oder nur "geringfügig entlohnt" wird. Eine Tätigkeit gilt als:

- kurzfristig, wenn sie im Laufe eines Jahres ihrer Eigenschaft nach oder im voraus vertraglich auf eine Dauer von höchstens zwei Monaten oder 50 Arbeitstagen begrenzt ist. (Bis 31.12.1978 waren noch Beschäftigungen versicherungsfrei, die auf 75 Arbeitstage oder 3 Monate beschränkt waren.)
- geringfügig entlohnt, wenn sie zwar laufend oder regelmäßig wiederkehrend ausgeübt wird, die vereinbarte Wochenarbeitszeit aber unter 15 Stunden liegt (bis 31.12.1978: unter 20 Stunden) und das Arbeitsentgelt regelmäßig im Monat die nachfolgend genannten Beträge nicht übersteigt.

In den Jahren 1977 bis 1990 waren folgende Beschäftigungen mit einem Entgelt bis einschl. ... DM versicherungsfrei:

| Zeitraum            | Beschäftigungen<br>außerhalb / innerhalb<br>des Bergbaus |     |
|---------------------|--|-----|
|                     |  |     |
| 1.1.1977-30. 6.1977 | 425  | 525 |
| 1.7.1977-31.12.1977 | 370  | 370 |
| 1.1.1978-31.12.1984 | 390  | 390 |
| 1.1.1985-31.12.1985 | 400  | 400 |
| 1.1.1986-31.12.1986 | 410  | 410 |
| 1.1.1987-31.12.1987 | 430  | 430 |
| 1.1.1988-31.12.1988 | 440  | 440 |
| 1.1.1989-31.12.1989 | 450  | 450 |
| 1.1.1990-31.12.1990 | 470  | 470 |

6) Siehe auch Fußnote 2.

7) Viertes Buch des Sozialgesetzbuches (SGB IV) vom 23.12.1976 (BGBl. I, S. 3845 ff.) - Gemeinsame Vorschriften für die Sozialversicherung, am 1. Juli 1977 in Kraft getreten, früher als Nebenbeschäftigung oder Nebentätigkeit bezeichnet.

8) Im nachfolgenden werden nur die für diese Veröffentlichung bedeutsamen versicherungsrechtlichen Bestimmungen dargelegt, die seit dem Inkrafttreten des Vierten Buches des Sozialgesetzbuches gelten.

Studenten, die einer Beschäftigung nachgehen, sind dann versicherungsfrei, wenn sie eingeschrieben sind (Immatrikulationsnachweis) und bei ihnen das Studium, nicht die Beschäftigung im Vordergrund steht. Wird regelmäßig - nicht nur in den Semesterferien - eine Beschäftigung von mindestens 20 Stunden wöchentlich ausgeübt, so wird vermutet, daß das Studium nicht mehr im Vordergrund stehen kann. In diesen Fällen besteht Versicherungspflicht.

Wehr- und Zivildienstleistende gelten dann als sozialversicherungspflichtig Beschäftigte, wenn sie ihren Dienst aus einem auch weiterhin bestehenden Beschäftigungsverhältnis heraus angetreten haben und nur wegen der Ableistung dieser Dienstzeiten kein Entgelt erhalten.

Mehrfachbeschäftigte, die gleichzeitig zwei oder mehr versicherungspflichtigen Beschäftigungen nachgehen, werden im Stichtagsmaterial nur nach den Merkmalen der zuletzt aufgenommenen Beschäftigung erfaßt.

#### Ausländer

Als Ausländer gelten alle Personen, die nicht Deutsche im Sinne des Artikels 116 Abs. 1 des Grundgesetzes sind. Dazu zählen auch die Staatenlosen und die Personen mit "ungeklärter Staatsangehörigkeit".

#### Arbeiter/Angestellte

Die Differenzierung der sozialversicherungspflichtig beschäftigten Arbeitnehmer nach Arbeitern und Angestellten erfolgt nach der Zugehörigkeit der Beschäftigten zum jeweiligen Träger der Rentenversicherung.

#### Voll-/Teilzeitbeschäftigte

Der Unterscheidung der sozialversicherungspflichtig beschäftigten Arbeitnehmer nach Voll- und Teilzeitbeschäftigten liegen die von den Arbeitgebern in den Meldebelegen zu machenden Angaben über die arbeitsvertraglich vereinbarte Wochenarbeitszeit zugrunde und zwar in folgender Gliederung:

- vollzeitbeschäftigt,
- teilzeitbeschäftigt mit einer Wochenarbeitszeit von weniger als 18 Stunden (vor dem 1.1.1988: weniger als 19 Stunden) und

- teilzeitbeschäftigt mit einer Wochenarbeitszeit von 18 Stunden und mehr (vor dem 1.1. 1988: 19 Stunden und mehr), jedoch nicht vollzeitbeschäftigt.

Bei der Darstellung der Ergebnisse in dieser Veröffentlichung werden die beiden Gruppen der Teilzeitbeschäftigten zusammengefaßt.

### Alter

Beginnend mit dem Stichtag 31. März 1980 wird bei jeder Auszählung das Alter der Beschäftigten am jeweiligen Stichtag nach der "Altersjahrmethode" ermittelt. Bei dieser Berechnung wird aus dem Geburtsdatum eines jeden Beschäftigten und dem Berichtsstichtag exakt ermittelt, welches Altersjahr er am Berichtsstichtag vollendet hatte. Bei der bis zum 31.12. 1979 verwendeten "Geburtsjahrmethode" wurde das Alter aus der Differenz Berichtsjahr abzüglich Geburtsjahr ermittelt. Diese Methode bedingte, daß - bezogen auf einen Berichtsstichtag - nicht sichergestellt war, daß der betreffende Beschäftigte das errechnete Altersjahr auch tatsächlich vollendet hatte. Für den Auszählungsstichtag 31.12. eines jeden Jahres sind die Ergebnisse für die Geburtsjahr- und Altersjahrmethode identisch, da zu diesem Zeitpunkt alle Personen eines Jahrgangs das gleiche Alter vollendet haben. Beim Vergleich der Altersstruktur der Beschäftigten verschiedener Berichtsjahre, für die das Alter nach unterschiedlichen Methoden berechnet wurde, empfiehlt es sich deshalb, die Ergebnisse am Jahresende gegenüberzustellen.

### Beruf

Maßgebend für die Berufsbezeichnung ist allein die ausgeübte Tätigkeit und nicht der erlernte bzw. früher ausgeübte Beruf. Die Verschlüsselung der ausgeübten Tätigkeit erfolgt nach der jeweils aktuellsten Ausgabe des Schlüsselverzeichnis für die Angaben zur Tätigkeit in den Versicherungsnachweisen - herausgegeben von der Bundesanstalt für Arbeit. Die darin enthaltenen Schlüsselzahlen basieren auf der Klassifizierung der Berufe - Systematisches und alphabetisches Verzeichnis der Berufsbezeichnungen, Ausgabe 1975.

### Ausbildung

Nachgewiesen wird sowohl die erreichte allgemeine Schulbildung als auch die abgeschlossene Berufsausbildung der Beschäftigten. Der Abschluß an einer Fachhochschule oder wissenschaftlichen Hochschule gilt als abgeschlossene Berufsausbildung. Die Angaben beziehen sich auf den höchsten Abschluß, auch wenn diese Ausbildung für die derzeit ausgeübte Tätigkeit nicht vorgeschrieben oder verlangt ist.

Beim allgemeinbildenden Schulabschluß werden folgende Kategorien unterschieden:

- Volks-/Hauptschule, mittlere Reife oder gleichwertige Schulausbildung: Personen, die Schulen besucht haben, die den heutigen Grund- und Hauptschulen, Realschulen, Grund- und Mittelstufen der integrierten Gesamtschulen und Freien Waldorfschulen entsprechen. Als gleichwertig gilt insbesondere das Versetzungszeugnis in den 11. Schuljahrgang, das Abgangszeugnis aus dem 11., 12. oder 13. Schuljahrgang (ohne Hochschulreife) eines Gymnasiums oder einer integrierten Gesamtschule sowie das Abschlußzeugnis einer Berufsaufbau- oder zweijährigen Berufsfachschule.
- Abitur: Personen mit allgemeiner oder fachgebundener Hochschulreife, insbesondere Absolventen mit einem Abschlußzeugnis der Gymnasien, der gymnasialen Oberstufe von integrierten Gesamtschulen, der Abendgymnasien und Kollegs sowie der Fachgymnasien. Personen mit Fachhochschulreife sind überwiegend Absolventen mit dem Abschlußzeugnis der Fachoberschulen.

Als abgeschlossene Berufsausbildung wird die Ausbildung in einem anerkannten Lehr- oder Anlernberuf (Ausbildung im Sinne des Berufsbildungsgesetzes), der Abschluß einer Berufsfach- oder Fachschule, der Abschluß einer Fachhochschule oder wissenschaftlichen Hochschule angesehen:

- Berufsfach- oder Fachschule: Berufsfachschulen sind berufsvorbereitende oder berufsausbildende Schulen mit mindestens

einjähriger Schulbesuchsdauer, deren freiwilliger Besuch ganz oder teilweise den Pflichtbesuch einer Berufsschule ersetzen kann. Sie werden in der Regel im Vollzeitunterricht besucht. Die Ausbildung endet mit einer Abschlußprüfung. Bei zweijährigem Schulbesuch entspricht der Abschluß der Fachschulreife. Fachschulen sind dagegen berufsfortbildende Schulen und können freiwillig nach einer bereits erworbenen praktischen Berufsausbildung und -erfahrung, teilweise auch nach langjähriger praktischer Arbeitserfahrung oder mit dem Nachweis einer fachspezifischen Begabung besucht werden. Sie vermitteln eine weitergehende berufliche Fachausbildung (z.B. Meisterschulen, Technikerschulen). Die Dauer des Schulbesuchs liegt bei Vollzeitunterricht zwischen sechs Monaten und drei Jahren, bei Teilzeitunterricht beträgt sie im allgemeinen sechs bis acht Halbjahre.

- Fachhochschule: Fachhochschulen (ohne Verwaltungsfachhochschulen) bieten eine anwendungsbezogene Ausbildung in Studiengängen für Ingenieure und für andere Berufe, vor allem in den Bereichen Wirtschaft, Sozialwesen, Gestaltung und Informatik. Das Studium ist in der Regel kürzer als das an wissenschaftlichen Hochschulen. Der Besuch setzt die Fachschulreife voraus. Bei erfolgreichem Abschluß wird die allgemeine Hochschulreife erworben. Verwaltungsfachhochschulen sind verwaltungsinterne Fachhochschulen, an denen Nachwuchskräfte für den gehobenen nichttechnischen Dienst des Bundes und der Länder ausgebildet werden.

- Wissenschaftliche Hochschule: Unabhängig von der Trägerschaft nach dem Landesrecht anerkannte staatliche oder nichtstaatliche Hochschulen. Dazu zählen Universitäten, technische Hochschulen, Gesamthochschulen, pädagogische Hochschulen, philosophisch/theologische Hochschulen sowie als eigen-

ständige Hochschulart die Kunsthochschulen. Die wissenschaftlichen Hochschulen und die Kunsthochschulen dienen der Pflege und der Entwicklung der Wissenschaften und der Künste durch Forschung, Lehre und Studium und bereiten auf berufliche Tätigkeiten vor, die die Auswertung wissenschaftlicher Erkenntnisse und Methoden oder die Fähigkeit zu künstlerischer Gestaltung erfordern.

#### Wirtschaftszweig

Die Verschlüsselung des Wirtschaftszweiges wird nach dem "Verzeichnis der Wirtschaftszweige für die Statistik der Bundesanstalt für Arbeit - Ausgabe 1973 -" vorgenommen. Die Zuordnung der Beschäftigten erfolgt nach dem wirtschaftlichen Schwerpunkt des Betriebes (örtliche Einheit), in dem der sozialversicherungspflichtige Arbeitnehmer beschäftigt ist. Dabei ist der wirtschaftliche Schwerpunkt grundsätzlich nach der Wertschöpfung zu bestimmen. Nur in Fällen, in denen dies nicht möglich ist, ist hilfsweise die Zahl der Beschäftigten heranzuziehen.

Die Darstellung der Ergebnisse erfolgt in dieser Veröffentlichung nach der Systematik der Wirtschaftszweige, Fassung für die Berufszählung 1970 (Umsteigeschlüssel siehe Anhang). Dadurch soll der Vergleich der Ergebnisse mit anderen amtlichen Erwerbstätigkeitsstatistiken erleichtert werden.

#### Regionale Zuordnung

Die sozialversicherungspflichtig beschäftigten Arbeitnehmer werden am Arbeitsort nachgewiesen, d.h. die Beschäftigten werden der Gemeinde zugeordnet, in der der Betrieb liegt, in dem sie beschäftigt sind. Den Ergebnissen zum 30.6.1990 liegt der Gebietsstand vom 31.12.1989 zugrunde.

T a b e l l e n t e i l

1 Strukturdaten über sozialversicherungspflichtig beschäftigte Arbeitnehmer am 30.06.1990

| Gegenstand der Nachweisung                                    | Ins-<br>gesamt | Männ-<br>lich | Weib-<br>lich | Zu- (+) bzw. Abnahme (-)<br>gegenüber Vorquartal |               |               | Zu- (+) bzw. Abnahme (-)<br>gegenüber Vorjahresquartal |               |               |
|---|----------------|---------------|---------------|--|---------------|---------------|--|---------------|---------------|
|   |                |               |               | ins-<br>gesamt                                   | männ-<br>lich | weib-<br>lich | ins-<br>gesamt   | männ-<br>lich | weib-<br>lich |
|   |                |               |               |  |               |               |  |               |               |
| <b>Sozialversicherungspflichtig beschäftigte Arbeitnehmer</b> |                |               |               |  |               |               |  |               |               |
| Insgesamt .....   | 22 368,1       | 13 194,9      | 9 173,2       | + 1,0  | + 1,1         | + 0,8         | + 3,5  | + 3,0         | + 4,1         |
| nach der Staatsangehörigkeit                                  |                |               |               |  |               |               |  |               |               |
| Deutsche .....  | 20 585,8       | 11 982,7      | 8 603,1       | + 0,9  | + 1,0         | + 0,7         | + 3,3  | + 2,9         | + 3,9         |
| Ausländer .....   | 1 782,3        | 1 212,2       | 570,1         | + 2,4  | + 2,5         | + 2,2         | + 5,5  | + 4,4         | + 7,8         |
| darunter:   |                |               |               |  |               |               |  |               |               |
| EG-Länder .....   | 503,5          | 347,7         | 155,7         | + 2,2  | + 2,1         | + 2,4         | + 1,2  | + 0,2         | + 3,5         |
| nach Altersgruppen  |                |               |               |  |               |               |  |               |               |
| Alter von ... bis unter ... Jahren                            |                |               |               |  |               |               |  |               |               |
| unter 20 .....  | 1 151,0        | 632,9         | 518,1         | - 8,9  | - 8,3         | - 9,6         | - 7,6  | - 7,3         | - 7,9         |
| 20 - 25 .....   | 3 211,1        | 1 596,8       | 1 614,3       | + 0,4  | + 1,4         | - 0,5         | - 0,1  | + 1,1         | - 1,2         |
| 25 - 30 .....   | 3 371,9        | 1 896,0       | 1 476,0       | + 2,3  | + 2,6         | + 2,1         | + 6,9  | + 6,8         | + 7,0         |
| 30 - 35 .....   | 2 863,5        | 1 766,3       | 1 097,2       | + 2,6  | + 2,6         | + 2,6         | + 8,5  | + 7,9         | + 9,6         |
| 35 - 40 .....   | 2 501,4        | 1 515,4       | 986,0         | + 1,7  | + 1,6         | + 1,8         | + 4,4  | + 3,3         | + 6,0         |
| 40 - 45 .....   | 2 285,7        | 1 363,5       | 922,2         | + 3,0  | + 2,7         | + 3,4         | + 7,4  | + 5,6         | + 10,1        |
| 45 - 50 .....   | 2 436,6        | 1 469,8       | 966,8         | - 1,5  | - 1,8         | - 1,0         | - 5,5  | - 7,3         | - 2,6         |
| 50 - 55 .....   | 2 562,5        | 1 610,7       | 951,8         | + 1,6  | + 1,3         | + 2,1         | + 5,8  | + 4,1         | + 8,7         |
| 55 - 60 .....   | 1 522,6        | 995,1         | 527,5         | + 2,8  | + 2,8         | + 2,8         | + 8,5  | + 8,0         | + 9,6         |
| 60 - 65 .....   | 395,2          | 307,6         | 87,6          | + 2,0  | + 2,4         | + 0,8         | + 5,2  | + 7,1         | - 1,0         |
| 65 und mehr .....   | 66,7           | 40,9          | 25,9          | + 3,1  | + 3,3         | + 2,6         | + 8,2  | + 8,7         | + 7,4         |
| nach der Stellung im Beruf                                    |                |               |               |  |               |               |  |               |               |
| Arbeiter .....  | 11 300,7       | 8 355,8       | 2 944,9       | + 1,6  | + 1,6         | + 1,5         | + 3,2  | + 3,1         | + 3,5         |
| Angestellte .....   | 11 067,4       | 4 839,0       | 6 228,4       | + 0,4  | + 0,4         | + 0,4         | + 3,7  | + 2,7         | + 4,5         |
| nach Vollzeit-/Teilzeitbeschäftigung                          |                |               |               |  |               |               |  |               |               |
| Vollzeitbeschäftigung .....                                   | 19 972,2       | 13 003,6      | 6 968,6       | + 0,9  | + 1,1         | + 0,5         | + 2,9  | + 2,8         | + 3,1         |
| Teilzeitbeschäftigung .....                                   | 2 395,8        | 191,2         | 2 204,6       | + 1,6  | + 3,3         | + 1,5         | + 8,2  | + 15,6        | + 7,6         |
| davon:  |                |               |               |  |               |               |  |               |               |
| unter 18 Stunden .....  | 412,3          | 50,3          | 362,0         | + 2,1  | + 4,3         | + 1,8         | + 8,7  | + 12,0        | + 8,3         |
| 18 Stunden und mehr .....                                     | 1 983,6        | 141,0         | 1 842,6       | + 1,6  | + 2,9         | + 1,4         | + 8,1  | + 17,0        | + 7,4         |
| nach Berufsbereichen <sup>1)</sup>                            |                |               |               |  |               |               |  |               |               |
| Pflanzenbauer, Tierzüchter, Fischereiberufe ..                | 315,3          | 234,3         | 81,1          | + 4,8  | + 5,4         | + 2,9         | + 2,1  | + 2,0         | + 2,4         |
| Bergleute, Mineralgewinner .....                              | 104,8          | 104,1         | 0,8           | - 0,7  | - 0,9         | + 60,1        | - 5,7  | - 5,7         | + 0,1         |
| Fertigungsberufe .....  | 8 073,1        | 6 530,5       | 1 542,6       | + 1,2  | + 1,2         | + 1,1         | + 3,0  | + 3,0         | + 3,0         |
| darunter:   |                |               |               |  |               |               |  |               |               |
| Metallerzeuger,- bearbeiter .....                             | 722,7          | 641,3         | 81,5          | + 0,9  | + 0,8         | + 0,9         | + 3,8  | + 3,7         | + 4,8         |
| Schlosser, Mechaniker und zugeordnete<br>Berufe .....         | 1 838,4        | 1 767,9       | 70,5          | - 0,1  | - 0,0         | - 0,2         | + 2,4  | + 2,4         | + 3,5         |
| Elektriker .....  | 682,8          | 635,4         | 47,4          | + 0,1  | + 0,0         | + 0,5         | + 3,8  | + 3,9         | + 3,2         |
| Ernährungsberufe .....  | 613,9          | 356,0         | 258,0         | + 1,8  | + 0,9         | + 3,1         | + 2,1  | + 0,2         | + 4,7         |
| Bauberufe .....   | 802,3          | 797,1         | 5,2           | + 4,8  | + 4,8         | + 12,3        | + 4,1  | + 4,1         | + 9,0         |
| Technische Berufe .....                                       | 1 573,0        | 1 350,7       | 222,3         | + 0,6  | + 0,6         | + 0,5         | + 3,7  | + 3,3         | + 6,4         |
| Dienstleistungsberufe .....                                   | 12 251,7       | 4 939,9       | 7 311,9       | + 0,8  | + 1,0         | + 0,7         | + 3,9  | + 3,1         | + 4,4         |
| darunter:   |                |               |               |  |               |               |  |               |               |
| Warenkaufleute .....  | 1 775,0        | 624,8         | 1 150,1       | + 0,0  | + 0,1         | - 0,0         | + 2,9  | + 2,0         | + 3,3         |
| Verkehrsberufe .....  | 1 623,2        | 1 368,7       | 254,6         | + 2,2  | + 2,2         | + 2,4         | + 5,0  | + 4,4         | + 8,1         |
| Organisations-, Verwaltungs-, Büro-<br>berufe .....           | 4 265,9        | 1 448,7       | 2 817,2       | + 0,4  | + 0,1         | + 0,5         | + 3,5  | + 2,2         | + 4,1         |
| Gesundheitsberufe .....                                       | 1 183,2        | 188,4         | 994,7         | + 0,7  | + 1,3         | + 0,6         | + 5,3  | + 5,2         | + 5,4         |
| Sonstige Arbeitskräfte 2) .....                               | 50,2           | 35,5          | 14,7          | + 2,6  | + 2,6         | + 2,6         | - 3,4  | - 2,1         | - 6,8         |
| nach der Ausbildung   |                |               |               |  |               |               |  |               |               |
| Volks-/Hauptschulabschluß,<br>Mittlere Reife 3) .....         | 18 938,9       | 11 069,7      | 7 869,2       | + 0,8  | + 0,9         | + 0,5         | + 2,7  | + 2,3         | + 3,3         |
| davon:  |                |               |               |  |               |               |  |               |               |
| ohne abgeschl. Berufsausbildung 4) .....                      | 5 540,7        | 2 920,9       | 2 619,8       | - 0,1  | + 0,3         | - 0,5         | - 0,6  | - 0,3         | - 0,8         |
| mit abgeschl. Berufsausbildung 4) .....                       | 13 398,2       | 8 148,9       | 5 249,4       | + 1,1  | + 1,1         | + 1,1         | + 4,2  | + 3,3         | + 5,5         |
| Abitur 5) .....   | 771,2          | 379,9         | 391,3         | + 1,4  | + 1,8         | + 1,0         | + 7,8  | + 7,2         | + 8,3         |
| davon:  |                |               |               |  |               |               |  |               |               |
| ohne abgeschl. Berufsausbildung 4) .....                      | 283,7          | 137,9         | 145,8         | + 0,1  | + 0,9         | - 0,7         | + 1,8  | + 2,7         | + 0,9         |
| mit abgeschl. Berufsausbildung 4) .....                       | 487,5          | 241,9         | 245,6         | + 2,2  | + 2,3         | + 2,0         | + 11,6   | + 9,9         | + 13,2        |
| Fachhochschule 6) .....                                       | 544,7          | 438,0         | 106,7         | + 0,7  | + 0,6         | + 1,1         | + 4,7  | + 4,0         | + 8,0         |
| Wissenschaftliche Hochschule 7) .....                         | 739,7          | 538,0         | 201,7         | + 1,2  | + 1,1         | + 1,7         | + 6,9  | + 5,8         | + 10,1        |
| Ohne Angabe .....   | 1 373,6        | 769,2         | 604,4         | + 3,8  | + 4,3         | + 3,2         | + 9,1  | + 8,2         | + 10,3        |

1) Klassifizierung der Berufe, Statistisches Bundesamt, Ausgabe 1975.  
 2) Einschl. der Personen "Ohne Angabe" des Berufsbereiches.  
 3) Oder gleichwertige Schulbildung.  
 4) Abgeschlossene Lehr- oder Anlernausbildung, Abschluß an einer Berufsfach-/Fachschole.

5) Hochschulreife allgemein oder fachgebunden.  
 6) Einschl. Ingenieurschulen.  
 7) Einschl. Lehrerausbildung.

**2 Sozialversicherungspflichtig beschäftigte Arbeitnehmer nach Wirtschaftsabteilungen  
und ausgewählten Wirtschaftsunterabteilungen**

1 000

| Nr.<br>der<br>Syst.  | Wirtschaftsgliederung   | 30. 6. 1990    |               |                | 31. 3. 1990    |               |                | 30. 6. 1989    |               |                |
|----------------------|---|----------------|---------------|----------------|----------------|---------------|----------------|----------------|---------------|----------------|
|                      |   | ins-<br>gesamt | und zwar      |                | ins-<br>gesamt | und zwar      |                | ins-<br>gesamt | und zwar      |                |
|                      |   |                | weib-<br>lich | Aus-<br>länder |                | weib-<br>lich | Aus-<br>länder |                | weib-<br>lich | Aus-<br>länder |
| 0                    | Land- und Forstwirtschaft, Tierhaltung<br>und Fischerei .....   | 223,2          | 65,7          | 18,5           | 212,4          | 64,0          | 15,1           | 218,0          | 64,3          | 14,7           |
| 1 - 3                | Produzierendes Gewerbe .....  | 10 463,7       | 2 567,6       | 1 092,1        | 10 375,5       | 2 551,5       | 1 073,2        | 10 187,3       | 2 495,2       | 1 057,6        |
| 1                    | Energiewirtschaft und Wasserversor-<br>gung, Bergbau .....  | 443,1          | 51,0          | 31,4           | 446,2          | 50,7          | 31,5           | 452,7          | 50,4          | 32,6           |
| 2                    | Verarbeitendes Gewerbe (ohne Baue-<br>werke) .....  | 8 552,5        | 2 374,6       | 916,8          | 8 506,7        | 2 361,3       | 903,5          | 8 328,6        | 2 310,9       | 884,8          |
| 20                   | Chemische Industrie (einschl.<br>Kohlenwertstoffindustrie) und<br>Mineralölverarbeitung .....   | 637,3          | 171,3         | 47,1           | 635,8          | 170,7         | 46,6           | 629,0          | 168,2         | 46,8           |
| 21                   | Kunststoff-, Gummi- und Asbestverar-<br>beitung .....   | 415,2          | 128,4         | 65,6           | 410,2          | 126,5         | 64,5           | 396,1          | 121,7         | 62,5           |
| 22                   | Gewinnung und Verarbeitung von Stei-<br>nen und Erden;<br>Feinkeramik und Glasgewerbe .....   | 318,3          | 65,9          | 33,3           | 311,2          | 65,0          | 32,3           | 310,4          | 63,7          | 32,8           |
| 23                   | Eisen- und NE-Metallerzeugung,<br>Gießerei und Stahlverformung .....  | 657,1          | 96,2          | 105,1          | 654,9          | 95,4          | 104,2          | 637,5          | 91,2          | 101,6          |
| 24,25 07 1           | Stahl-, Maschinen- und Fahrzeugbau <sup>2)</sup>  | 2 683,5        | 418,4         | 268,8          | 2 670,5        | 415,6         | 265,5          | 2 589,0        | 400,8         | 259,3          |
| 25 (ohne<br>25 07 1) | Elektrotechnik <sup>3)</sup> , Feinmechanik und<br>Optik; Herstellung von EBM-Waren,<br>Musikinstrumenten, Sportgeräten,<br>Spiel- und Schmuckwaren ..... | 1 814,4        | 641,8         | 209,8          | 1 802,0        | 636,0         | 206,8          | 1 765,9        | 624,0         | 201,7          |
| 26                   | Holz-, Papier- und Druckgewerbe ....  | 817,3          | 214,6         | 66,0           | 811,3          | 212,5         | 64,7           | 788,4          | 203,9         | 62,6           |
| 27                   | Leder-, Textil- und Bekleidungsge-<br>w. ....   | 508,6          | 319,9         | 66,5           | 517,0          | 325,8         | 67,3           | 519,0          | 327,1         | 66,6           |
| 28 - 9               | Nahrungs- und Genussmittelgewerbe ...   | 700,9          | 318,0         | 54,5           | 693,7          | 313,7         | 51,6           | 693,2          | 310,2         | 50,9           |
| 3                    | Baugewerbe .....  | 1 468,1        | 142,0         | 143,9          | 1 444,6        | 139,5         | 138,2          | 1 406,0        | 133,9         | 140,1          |
| 30                   | Bauhauptgewerbe .....   | 996,3          | 72,6          | 116,8          | 960,6          | 70,9          | 112,0          | 953,7          | 68,3          | 115,1          |
| 31                   | Ausbau- und Bauhilfsgewerbe .....   | 471,8          | 69,4          | 27,1           | 462,0          | 68,6          | 26,2           | 452,3          | 65,5          | 25,0           |
| 4 - 5                | Handel und Verkehr .....  | 4 150,8        | 1 978,8       | 213,6          | 4 116,6        | 1 968,6       | 207,0          | 3 978,4        | 1 888,2       | 193,0          |
| 4                    | Handel .....  | 3 047,1        | 1 667,0       | 139,2          | 3 031,7        | 1 663,2       | 135,3          | 2 933,8        | 1 599,4       | 125,5          |
| 40 - 1               | Großhandel .....  | 1 039,2        | 371,4         | 57,1           | 1 028,7        | 369,0         | 55,0           | 1 001,1        | 356,1         | 52,7           |
| 42                   | Handelsvermittlung .....  | 216,7          | 88,0          | 12,5           | 213,7          | 86,8          | 12,1           | 200,6          | 80,4          | 11,1           |
| 43                   | Einzelhandel .....  | 1 791,2        | 1 207,5       | 69,5           | 1 789,4        | 1 207,4       | 68,3           | 1 732,0        | 1 162,8       | 61,7           |
| 5                    | Verkehr und Nachrichtenübermittlung ..  | 1 103,7        | 311,9         | 74,4           | 1 084,9        | 305,4         | 71,7           | 1 044,7        | 288,8         | 67,6           |
| 50 0                 | Eisenbahnen .....   | 115,2          | 10,5          | 12,2           | 117,0          | 11,0          | 12,3           | 118,5          | 11,4          | 12,0           |
| 50 7                 | Deutsche Bundespost .....   | 221,4          | 117,2         | 7,4            | 218,5          | 114,4         | 7,0            | 208,5          | 109,3         | 6,0            |
| 50 (ohne<br>50 0,7)  | Verkehr (ohne Eisenbahnen und<br>Deutsche Bundespost) .....   | 767,1          | 184,2         | 54,9           | 749,3          | 180,1         | 52,4           | 717,8          | 168,1         | 49,6           |
| 6 - 9                | Sonstige Wirtschaftsbereiche (Dienst-<br>leistungen) .....  | 7 527,9        | 4 559,2       | 457,9          | 7 445,1        | 4 518,5       | 444,9          | 7 228,9        | 4 355,1       | 423,7          |
| 6                    | Kreditinstitute und Versicherungs-<br>gewerbe .....   | 890,6          | 460,1         | 14,8           | 890,8          | 459,0         | 14,6           | 869,7          | 445,5         | 13,9           |
| 60                   | Kredit- und sonstige Finanzierungs-<br>institute .....  | 635,9          | 342,6         | 10,4           | 637,0          | 342,1         | 10,2           | 623,0          | 332,8         | 9,8            |
| 61                   | Versicherungsgewerbe .....  | 254,7          | 117,5         | 4,4            | 253,8          | 116,9         | 4,3            | 246,7          | 112,7         | 4,1            |
| 7                    | Dienstleistungen, soweit anderweitig<br>nicht genannt .....   | 4 679,2        | 3 051,2       | 371,7          | 4 606,1        | 3 016,3       | 360,1          | 4 428,5        | 2 891,0       | 341,1          |
| 70 0                 | Gaststätten- und Beherbergungsgew. ..   | 819,9          | 551,7         | 123,2          | 790,9          | 532,3         | 118,1          | 773,7          | 519,1         | 115,4          |
| 70 1 - 2             | Reinigung (einschl. Schornstein-<br>fegergewerbe) und Körperpflege ....   | 360,0          | 282,3         | 57,8           | 358,2          | 282,2         | 56,5           | 340,4          | 268,5         | 49,8           |
| 70 6 - 8             | Wissenschaft, Bildung, Kunst und<br>Publizistik .....   | 931,7          | 569,1         | 49,8           | 927,8          | 567,3         | 49,5           | 906,0          | 550,4         | 47,7           |
| 71 0 - 1             | Gesundheits- und Veterinärwesen ....  | 1 320,8        | 1 072,8       | 71,5           | 1 314,1        | 1 068,0       | 70,4           | 1 266,5        | 1 027,0       | 66,8           |
| 71 2 - 7             | Rechts- und Wirtschaftsberatung so-<br>wie andere, vorwiegend für Unter-<br>nehmen erbrachte Dienstleistungen ..  | 845,2          | 455,6         | 33,5           | 835,6          | 452,3         | 32,5           | 777,4          | 419,4         | 29,4           |
| 71 8                 | Sonstige Dienstleistungen .....   | 401,5          | 119,7         | 35,9           | 379,6          | 114,2         | 33,1           | 364,6          | 106,6         | 31,9           |
| 8                    | Organisationen ohne Erwerbscharakter<br>und Private Haushalte .....   | 503,5          | 332,6         | 21,2           | 500,7          | 330,8         | 21,1           | 487,6          | 320,1         | 20,2           |
|                      | darunter:   |                |               |                |                |               |                |                |               |                |
| 80 0                 | Christliche Kirchen, Orden, reli-<br>giöse und weltanschauliche Ver-<br>einigungen .....  | 138,9          | 97,1          | 4,2            | 138,3          | 96,6          | 4,2            | 134,3          | 93,0          | 4,1            |
| 80 1 - 7             | Organisationen des Wirtschaftsle-<br>bens und übrige Organisationen<br>ohne Erwerbscharakter .....  | 329,7          | 204,1         | 15,1           | 327,5          | 202,7         | 15,1           | 318,8          | 196,0         | 14,4           |
| 9                    | Gebietskörperschaften und Sozialver-<br>sicherung .....   | 1 454,5        | 715,3         | 50,2           | 1 447,4        | 712,4         | 49,1           | 1 443,1        | 698,4         | 48,5           |
| 90                   | Gebietskörperschaften .....   | 1 266,6        | 595,5         | 47,9           | 1 259,5        | 592,8         | 46,9           | 1 259,2        | 582,8         | 46,4           |
| 96                   | Sozialversicherung .....  | 187,9          | 119,8         | 2,3            | 187,9          | 119,7         | 2,2            | 183,8          | 115,6         | 2,1            |
| -                    | Ohne Angabe .....   | 2,4            | 1,9           | 0,2            | 2,8            | 2,3           | 0,2            | 6,7            | 5,4           | 0,3            |
|                      | Insgesamt ...   | 22 368,1       | 9 173,2       | 1 782,3        | 22 152,4       | 9 104,8       | 1 740,3        | 21 619,3       | 8 808,1       | 1 689,3        |

1) Systematik der Wirtschaftszweige (Fassung für die Berufs-  
zählung 1970).  
2) Einschl. Herstellung von Geräten und Einrichtungen für die  
automatische Datenverarbeitung.

3) Ohne Herstellung von Geräten und Einrichtungen für die  
automatische Datenverarbeitung.

**3 Sozialversicherungspflichtig beschäftigte Arbeitnehmer  
nach Wirtschaftsabteilungen\*)**

| Stichtag   | Insgesamt | Land- und Forstwirtschaft, Tierhaltung und Fischerei | Energie- wirtschaft und Wasser- versorgung, Bergbau 1) | Verar- beitendes Gewerbe (ohne Bau- gewerbe) 2) | Bau- gewerbe | Handel  | Verkehr und Nach- richten- über- mittlung | Kredit- institute und Versiche- rungs- gewerbe | Dienstlei- stungen, soweit ander- weitig nicht genannt | Organi- sationen ohne Erwerbs- charakter und Private Haushalte | Gebiets- körperschaften und Sozial- versicherung |
|--|-----------|--|--|---|--------------|---------|---|--|--|--|--|
| Insgesamt<br>1 000                                       |           |  |  |   |              |         |   |  |  |  |  |
| 1987   |           |  |  |   |              |         |   |  |  |  |  |
| 31. 3. ...   | 20 762,4  | 205,7  | 475,1  | 8 181,1   | 1 281,4      | 2 795,3 | 996,8                                     | 848,3  | 4 078,9  | 463,2  | 1 436,6  |
| 30. 6. ...   | 21 045,2  | 227,9  | 470,6  | 8 194,0   | 1 425,0      | 2 814,4 | 1 007,8                                   | 844,5  | 4 139,1  | 466,3  | 1 455,5  |
| 30. 9. ...   | 21 428,0  | 230,7  | 474,6  | 8 303,5   | 1 473,2      | 2 892,2 | 1 029,8                                   | 865,4  | 4 218,9  | 471,5  | 1 468,2  |
| 31.12. ...   | 21 099,9  | 199,8  | 470,3  | 8 188,9   | 1 368,7      | 2 872,1 | 1 011,6                                   | 866,5  | 4 192,9  | 474,6  | 1 454,6  |
| 1988   |           |  |  |   |              |         |   |  |  |  |  |
| 31. 3. ...   | 20 994,3  | 199,2  | 467,4  | 8 177,2   | 1 273,0      | 2 867,2 | 1 014,9                                   | 863,2  | 4 213,4  | 475,7  | 1 443,1  |
| 30. 6. ...   | 21 265,1  | 225,0  | 461,6  | 8 199,6   | 1 412,1      | 2 883,1 | 1 023,8                                   | 855,5  | 4 281,8  | 479,0  | 1 443,6  |
| 30. 9. ...   | 21 638,1  | 226,4  | 463,3  | 8 324,7   | 1 453,8      | 2 951,1 | 1 044,2                                   | 875,2  | 4 365,2  | 483,8  | 1 450,4  |
| 31.12. ...   | 21 372,0  | 197,9  | 458,9  | 8 237,3   | 1 365,9      | 2 941,8 | 1 029,5                                   | 876,7  | 4 339,4  | 486,3  | 1 438,2  |
| 1989   |           |  |  |   |              |         |   |  |  |  |  |
| 31. 3. ...   | 21 423,1  | 206,6  | 456,3  | 8 275,2   | 1 340,9      | 2 932,8 | 1 036,1                                   | 874,6  | 4 375,7  | 487,0  | 1 438,1  |
| 30. 6. ...   | 21 619,3  | 218,0  | 452,7  | 8 335,3   | 1 406,0      | 2 933,8 | 1 044,7                                   | 869,7  | 4 428,5  | 487,6  | 1 443,1  |
| 30. 9. ...   | 21 993,3  | 219,7  | 453,8  | 8 456,9   | 1 448,9      | 3 001,3 | 1 068,5                                   | 889,3  | 4 513,1  | 490,9  | 1 451,0  |
| 31.12. ...   | 21 907,0  | 197,3  | 447,7  | 8 440,9   | 1 403,0      | 3 007,1 | 1 065,0                                   | 889,1  | 4 514,6  | 495,3  | 1 447,0  |
| 1990   |           |  |  |   |              |         |   |  |  |  |  |
| 31. 3. ...   | 22 152,4  | 212,4  | 446,2  | 8 509,5   | 1 422,6      | 3 031,7 | 1 084,9                                   | 890,8  | 4 606,1  | 500,7  | 1 447,4  |
| 30. 6. ...   | 22 368,1  | 223,2  | 443,1  | 8 554,9   | 1 468,1      | 3 047,1 | 1 103,7                                   | 890,6  | 4 679,2  | 503,5  | 1 454,5  |
| 30. 9. ...   |           |  |  |   |              |         |   |  |  |  |  |
| 31.12. ...   |           |  |  |   |              |         |   |  |  |  |  |
| Zu- (+) bzw. Abnahme (-) gegenüber Vorquartal in %       |           |  |  |   |              |         |   |  |  |  |  |
| 1987   |           |  |  |   |              |         |   |  |  |  |  |
| 31. 3. ...   | - 0,5     | + 0,3  | - 0,4  | + 0,2   | - 7,9        | - 0,7   | - 0,0                                     | - 0,1  | + 0,4  | + 1,1  | - 0,1  |
| 30. 6. ...   | + 1,4     | +10,8  | - 0,9  | + 0,2   | +11,2        | + 0,7   | + 1,1                                     | - 0,4  | + 1,5  | + 0,7  | + 1,3  |
| 30. 9. ...   | + 1,8     | + 1,2  | + 0,9  | + 1,3   | + 3,4        | + 2,8   | + 2,2                                     | + 2,5  | + 1,9  | + 1,1  | + 0,9  |
| 31.12. ...   | - 1,5     | -13,4  | - 0,9  | - 1,4   | - 7,1        | - 0,7   | - 1,8                                     | + 0,1  | - 0,6  | + 0,7  | - 0,9  |
| 1988   |           |  |  |   |              |         |   |  |  |  |  |
| 31. 3. ...   | - 0,5     | - 0,3  | - 0,6  | - 0,1   | - 7,0        | - 0,2   | + 0,3                                     | - 0,4  | + 0,5  | + 0,2  | - 0,8  |
| 30. 6. ...   | + 1,3     | +13,0  | - 1,2  | + 0,3   | +10,9        | + 0,6   | + 0,9                                     | - 0,9  | + 1,6  | + 0,7  | + 0,0  |
| 30. 9. ...   | + 1,8     | + 0,6  | + 0,4  | + 1,5   | + 3,0        | + 2,4   | + 2,0                                     | + 2,3  | + 1,9  | + 1,0  | + 0,5  |
| 31.12. ...   | - 1,2     | -12,6  | - 0,9  | - 1,0   | - 6,0        | - 0,3   | - 1,4                                     | + 0,2  | - 0,6  | + 0,5  | - 0,8  |
| 1989   |           |  |  |   |              |         |   |  |  |  |  |
| 31. 3. ...   | + 0,2     | + 4,4  | - 0,6  | + 0,5   | - 1,8        | - 0,3   | + 0,6                                     | - 0,2  | + 0,8  | + 0,1  | - 0,0  |
| 30. 6. ...   | + 0,9     | + 5,5  | - 0,8  | + 0,7   | + 4,9        | + 0,0   | + 0,8                                     | - 0,6  | + 1,2  | + 0,1  | + 0,3  |
| 30. 9. ...   | + 1,7     | + 0,8  | + 0,2  | + 1,5   | + 3,1        | + 2,3   | + 2,3                                     | + 2,3  | + 1,9  | + 0,7  | + 0,5  |
| 31.12. ...   | - 0,4     | -10,2  | - 1,3  | - 0,2   | - 3,2        | + 0,2   | - 0,3                                     | - 0,0  | + 0,0  | + 0,9  | - 0,3  |
| 1990   |           |  |  |   |              |         |   |  |  |  |  |
| 31. 3. ...   | + 1,1     | + 7,7  | - 0,3  | + 0,8   | + 1,4        | + 0,8   | + 1,9                                     | + 0,2  | + 2,0  | + 1,1  | + 0,0  |
| 30. 6. ...   | + 1,0     | + 5,1  | - 0,7  | + 0,5   | + 3,2        | + 0,5   | + 1,7                                     | - 0,0  | + 1,6  | + 0,6  | + 0,5  |
| 30. 9. ...   |           |  |  |   |              |         |   |  |  |  |  |
| 31.12. ...   |           |  |  |   |              |         |   |  |  |  |  |
| Zu- (+) bzw. Abnahme (-) gegenüber Vorjahresquartal in % |           |  |  |   |              |         |   |  |  |  |  |
| 1987   |           |  |  |   |              |         |   |  |  |  |  |
| 31. 3. ...   | + 1,7     | - 2,4  | - 0,0  | + 1,3   | - 0,2        | + 1,5   | + 1,7                                     | + 2,7  | + 3,2  | + 5,1  | + 2,1  |
| 30. 6. ...   | + 1,5     | - 1,5  | - 0,2  | + 0,5   | - 1,1        | + 2,6   | + 1,3                                     | + 2,6  | + 3,5  | + 4,7  | + 2,1  |
| 30. 9. ...   | + 1,1     | - 1,5  | - 0,5  | - 0,0   | - 1,6        | + 2,2   | + 1,3                                     | + 2,3  | + 3,0  | + 3,8  | + 1,9  |
| 31.12. ...   | + 1,1     | - 2,6  | - 1,4  | + 0,3   | - 1,6        | + 2,0   | + 1,4                                     | + 2,0  | + 3,2  | + 3,6  | + 1,1  |
| 1988   |           |  |  |   |              |         |   |  |  |  |  |
| 31. 3. ...   | + 1,1     | - 3,2  | - 1,6  | - 0,0   | - 0,7        | + 2,6   | + 1,8                                     | + 1,8  | + 3,3  | + 2,7  | + 0,5  |
| 30. 6. ...   | + 1,0     | - 1,3  | - 1,9  | + 0,1   | - 0,9        | + 2,4   | + 1,6                                     | + 1,3  | + 3,4  | + 2,7  | - 0,8  |
| 30. 9. ...   | + 1,0     | - 1,9  | - 2,4  | + 0,3   | - 1,3        | + 2,0   | + 1,4                                     | + 1,1  | + 3,5  | + 2,6  | - 1,2  |
| 31.12. ...   | + 1,3     | - 1,0  | - 2,4  | + 0,6   | - 0,2        | + 2,4   | + 1,8                                     | + 1,2  | + 3,5  | + 2,5  | - 1,1  |
| 1989   |           |  |  |   |              |         |   |  |  |  |  |
| 31. 3. ...   | + 2,0     | + 3,7  | - 2,4  | + 1,2   | + 5,3        | + 2,3   | + 2,1                                     | + 1,3  | + 3,9  | + 2,4  | - 0,3  |
| 30. 6. ...   | + 1,7     | - 3,1  | - 1,9  | + 1,7   | + 0,4        | + 1,8   | + 2,0                                     | + 1,7  | + 3,4  | + 1,8  | - 0,0  |
| 30. 9. ...   | + 1,6     | - 3,0  | - 2,1  | + 1,6   | - 0,3        | + 1,7   | + 2,3                                     | + 1,6  | + 3,4  | + 1,5  | + 0,0  |
| 31.12. ...   | + 2,5     | - 0,3  | - 2,4  | + 2,5   | + 2,7        | + 2,2   | + 3,4                                     | + 1,4  | + 4,0  | + 1,9  | + 0,6  |
| 1990   |           |  |  |   |              |         |   |  |  |  |  |
| 31. 3. ...   | + 3,4     | + 2,8  | - 2,2  | + 2,8   | + 6,1        | + 3,4   | + 4,7                                     | + 1,9  | + 5,3  | + 2,8  | + 0,6  |
| 30. 6. ...   | + 3,5     | + 2,4  | - 2,1  | + 2,6   | + 4,4        | + 3,9   | + 5,6                                     | + 2,4  | + 5,7  | + 3,3  | + 0,8  |
| 30. 9. ...   |           |  |  |   |              |         |   |  |  |  |  |
| 31.12. ...   |           |  |  |   |              |         |   |  |  |  |  |

\*) Systematik der Wirtschaftszweige (Fassung für die Berufs- zählung 1970).

2) Einschl. der Personen "Ohne Angabe" der Wirtschafts- abteilung.

1) Aus meldetechnischen Gründen Zeitvergleich eingeschränkt.

**3 Sozialversicherungspflichtig beschäftigte Arbeitnehmer  
nach Wirtschaftsabteilungen\*)**

| Stichtag | Insgesamt | Land- und Forstwirtschaft, Tierhaltung und Fischerei | Energie- wirtschaft und Wasser- versorgung, Bergbau 1) | Verar- beitendes Gewerbe (ohne Bauge- werbe) 2) | Bau- gewerbe | Handel | Verkehr und Nach- richten- über- mittlung | Kredit- institute und Versiche- rungs- gewerbe | Dienstlei- stungen, soweit ander- weitig nicht genannt | Organi- sationen ohne Erwerbs- charakter und Private Haushalte | Gebiets- körper- schaften und Sozial- versicherung |
|----------|-----------|--|--|---|--------------|--------|---|--|--|--|--|
|----------|-----------|--|--|---|--------------|--------|---|--|--|--|--|

Ausländer  
1 000

|      |            |         |      |      |       |       |       |      |      |       |      |      |
|------|------------|---------|------|------|-------|-------|-------|------|------|-------|------|------|
| 1987 | 31. 3. ... | 1 557,1 | 12,1 | 33,4 | 849,2 | 125,3 | 107,9 | 60,3 | 12,9 | 291,3 | 17,7 | 47,1 |
|      | 30. 6. ... | 1 588,9 | 14,5 | 33,3 | 851,2 | 139,3 | 110,3 | 61,3 | 13,0 | 299,6 | 17,9 | 48,4 |
|      | 30. 9. ... | 1 610,8 | 14,5 | 34,2 | 855,8 | 143,1 | 114,6 | 62,4 | 13,4 | 305,9 | 18,2 | 48,8 |
|      | 31.12. ... | 1 557,0 | 11,0 | 33,5 | 833,8 | 130,2 | 113,3 | 61,3 | 13,3 | 294,9 | 18,2 | 47,4 |
| 1988 | 31. 3. ... | 1 577,1 | 12,1 | 33,5 | 841,0 | 124,1 | 115,9 | 62,2 | 13,4 | 308,3 | 18,8 | 47,8 |
|      | 30. 6. ... | 1 624,1 | 15,0 | 33,3 | 851,1 | 139,2 | 118,9 | 63,6 | 13,4 | 321,8 | 19,3 | 48,6 |
|      | 30. 9. ... | 1 656,0 | 14,7 | 33,5 | 864,1 | 143,5 | 124,0 | 65,2 | 13,7 | 328,5 | 20,0 | 48,8 |
|      | 31.12. ... | 1 607,1 | 11,5 | 32,8 | 849,5 | 132,2 | 120,9 | 64,1 | 13,6 | 314,9 | 19,9 | 47,6 |
| 1989 | 31. 3. ... | 1 646,4 | 13,4 | 32,7 | 867,8 | 132,0 | 123,2 | 65,6 | 13,8 | 329,8 | 20,1 | 48,0 |
|      | 30. 6. ... | 1 689,3 | 14,7 | 32,6 | 885,2 | 140,1 | 125,5 | 67,6 | 13,9 | 341,1 | 20,2 | 48,5 |
|      | 30. 9. ... | 1 730,8 | 14,6 | 32,6 | 903,5 | 144,5 | 131,9 | 69,8 | 14,4 | 350,3 | 20,6 | 48,6 |
|      | 31.12. ... | 1 683,8 | 11,8 | 31,7 | 885,9 | 134,9 | 129,5 | 69,4 | 14,2 | 338,3 | 20,8 | 47,4 |
| 1990 | 31. 3. ... | 1 740,3 | 15,1 | 31,5 | 903,7 | 138,2 | 135,3 | 71,7 | 14,6 | 360,1 | 21,1 | 49,1 |
|      | 30. 6. ... | 1 782,3 | 18,5 | 31,4 | 917,0 | 143,9 | 139,2 | 74,4 | 14,8 | 371,7 | 21,2 | 50,2 |

Zu- (+) bzw. Abnahme (-) gegenüber Vorquartal in %

|      |            |       |       |       |       |       |       |       |       |       |       |       |
|------|------------|-------|-------|-------|-------|-------|-------|-------|-------|-------|-------|-------|
| 1987 | 31. 3. ... | + 0,8 | +12,0 | - 0,9 | + 0,8 | - 5,8 | + 1,1 | + 1,0 | + 1,6 | + 3,4 | + 2,9 | + 0,9 |
|      | 30. 6. ... | + 2,0 | +19,8 | - 0,3 | + 0,2 | +11,2 | + 2,2 | + 1,7 | + 0,8 | + 2,8 | + 1,1 | + 2,8 |
|      | 30. 9. ... | + 1,4 | - 0,3 | + 2,7 | + 0,5 | + 2,7 | + 3,9 | + 1,8 | + 3,1 | + 2,1 | + 1,7 | + 0,8 |
|      | 31.12. ... | - 3,3 | -24,1 | - 2,0 | - 2,6 | - 9,0 | - 1,1 | - 1,8 | - 0,7 | - 3,6 | - 0,0 | - 2,9 |
| 1988 | 31. 3. ... | + 1,3 | +10,0 | - 0,1 | + 0,9 | - 4,7 | + 2,3 | + 1,5 | + 0,8 | + 4,5 | + 3,3 | + 0,8 |
|      | 30. 6. ... | + 3,0 | +24,0 | - 0,6 | + 1,2 | +12,2 | + 2,6 | + 2,3 | + 0,1 | + 4,4 | + 2,7 | + 1,7 |
|      | 30. 9. ... | + 2,0 | - 2,0 | + 0,6 | + 1,5 | + 3,1 | + 4,3 | + 2,5 | + 2,2 | + 2,1 | + 3,6 | + 0,4 |
|      | 31.12. ... | - 3,0 | -21,8 | - 2,1 | - 1,7 | - 7,9 | - 2,5 | - 1,7 | - 0,7 | - 4,1 | - 0,5 | - 2,5 |
| 1989 | 31. 3. ... | + 2,4 | +16,5 | - 0,3 | + 2,2 | - 0,2 | + 1,9 | + 2,3 | + 1,5 | + 4,7 | + 1,0 | + 0,8 |
|      | 30. 6. ... | + 2,6 | + 9,7 | - 0,3 | + 2,0 | + 6,1 | + 1,9 | + 3,0 | + 0,7 | + 3,4 | + 0,5 | + 1,0 |
|      | 30. 9. ... | + 2,5 | - 0,7 | - 0,1 | + 2,1 | + 3,1 | + 5,1 | + 3,3 | + 3,6 | + 2,7 | + 2,0 | + 0,2 |
|      | 31.12. ... | - 2,7 | -19,2 | - 2,8 | - 1,9 | - 6,6 | - 1,8 | - 0,6 | - 1,4 | - 3,4 | + 1,0 | - 2,5 |
| 1990 | 31. 3. ... | + 3,4 | +28,0 | - 0,6 | + 2,0 | + 2,4 | + 4,5 | + 3,3 | + 2,8 | + 6,4 | + 1,4 | + 3,6 |
|      | 30. 6. ... | + 2,4 | +22,5 | - 0,3 | + 1,5 | + 4,1 | + 2,9 | + 3,8 | + 1,4 | + 3,2 | + 0,5 | + 2,2 |

Zu- (+) bzw. Abnahme (-) gegenüber Vorjahresquartal in %

|      |            |       |       |       |       |       |       |       |       |       |       |       |
|------|------------|-------|-------|-------|-------|-------|-------|-------|-------|-------|-------|-------|
| 1987 | 31. 3. ... | + 0,7 | - 0,8 | + 1,2 | - 0,2 | - 0,3 | + 1,9 | + 1,9 | + 3,2 | + 2,3 | + 7,9 | + 2,2 |
|      | 30. 6. ... | - 0,2 | - 0,7 | + 0,6 | - 1,6 | - 2,5 | + 2,9 | + 1,2 | + 3,2 | + 2,4 | + 7,2 | + 3,4 |
|      | 30. 9. ... | + 0,7 | + 2,8 | - 0,3 | - 1,2 | - 1,9 | + 5,3 | + 2,5 | + 4,7 | + 4,2 | + 6,4 | + 3,8 |
|      | 31.12. ... | + 0,8 | + 1,9 | - 0,6 | - 1,0 | - 2,1 | + 6,2 | + 2,7 | + 4,7 | + 4,7 | + 5,8 | + 1,5 |
| 1988 | 31. 3. ... | + 1,3 | + 0,6 | + 0,3 | - 1,0 | - 1,0 | + 7,4 | + 3,2 | + 3,9 | + 5,8 | + 6,2 | + 1,5 |
|      | 30. 6. ... | + 2,2 | + 3,4 | + 0,1 | - 0,0 | - 0,1 | + 7,8 | + 3,8 | + 3,1 | + 7,4 | + 7,8 | + 0,4 |
|      | 30. 9. ... | + 2,8 | + 1,4 | - 2,0 | + 1,0 | + 0,3 | + 8,2 | + 4,5 | + 2,2 | + 7,4 | + 9,9 | + 0,0 |
|      | 31.12. ... | + 3,2 | + 4,5 | - 2,1 | + 1,9 | + 1,5 | + 6,7 | + 4,6 | + 2,3 | + 6,8 | + 9,3 | + 0,4 |
| 1989 | 31. 3. ... | + 4,4 | +10,7 | - 2,4 | + 3,2 | + 6,4 | + 6,3 | + 5,5 | + 3,0 | + 7,0 | + 6,9 | + 0,4 |
|      | 30. 6. ... | + 4,0 | - 2,0 | - 2,1 | + 4,0 | + 0,6 | + 5,6 | + 6,3 | + 3,7 | + 6,0 | + 4,7 | - 0,2 |
|      | 30. 9. ... | + 4,5 | - 0,7 | - 2,7 | + 4,6 | + 0,7 | + 6,4 | + 7,1 | + 5,1 | + 6,6 | + 3,0 | - 0,4 |
|      | 31.12. ... | + 4,8 | + 2,6 | - 3,4 | + 4,3 | + 2,0 | + 7,1 | + 8,3 | + 4,4 | + 7,4 | + 4,5 | - 0,4 |
| 1990 | 31. 3. ... | + 5,7 | +12,7 | - 3,7 | + 4,1 | + 4,7 | + 9,8 | + 9,3 | + 5,8 | + 9,2 | + 5,0 | + 2,3 |
|      | 30. 6. ... | + 5,5 | +25,9 | - 3,7 | + 3,6 | + 2,7 | +10,9 | +10,1 | + 6,5 | + 9,0 | + 5,0 | + 3,5 |

\*) Systematik der Wirtschaftszweige (Fassung für die Berufs- zählung 1970).

1) Aus meldetechnischen Gründen Zeitvergleich eingeschränkt.

2) Einschl. der Personen "Ohne Angabe" der Wirtschaftsabteilung.

4 SOZIALVERSICHERUNGSPFLICHTIG BESCHAEFTIGTE ARBEITNEHMER AM 30.06.1990 NACH WIRTSCHAFTSABTEILUNGEN, AUSGEWAHLTEN  
WIRTSCHAFTSUNTERABTEILUNGEN UND LAENDERN

1 000

| NR.<br>DER<br>SYST.1) | WIRTSCHAFTSGLIEDERUNG                                       | BUNDESGBEIT    |          |         | SCHLESWIG-HOLSTEIN |          |       | HAMBURG        |          |       | NIEDERSACHSEN  |          |       |
|-----------------------|---|----------------|----------|---------|--------------------|----------|-------|----------------|----------|-------|----------------|----------|-------|
|                       |   | INSGE-<br>SAMT | UND ZWAR |         | INSGE-<br>SAMT     | UND ZWAR |       | INSGE-<br>SAMT | UND ZWAR |       | INSGE-<br>SAMT | UND ZWAR |       |
|                       |   |                | WEIBL.   | AUSL.   |                    | WEIBL.   | AUSL. |                | WEIBL.   | AUSL. |                | WEIBL.   | AUSL. |
| 0                     | LAND- U. FORSTWIRTSCH.,<br>TIERH. UND FISCHEREI             | 223,2          | 65,7     | 18,5    | 19,2               | 4,7      | 0,8   | 3,2            | 0,8      | 0,3   | 38,3           | 11,0     | 1,9   |
| 1 - 3                 | PRODUZIERENDES GEWERBE                                      | 10 463,7       | 2 567,6  | 1 092,1 | 295,2              | 70,2     | 15,8  | 198,2          | 44,3     | 18,3  | 1 023,2        | 233,2    | 56,4  |
| 1                     | ENERGIEWIRTSCHAFT, WAS-<br>SERVERSORGUNG, BERGBAU           | 443,1          | 51,0     | 31,4    | 11,0               | 2,0      | 0,1   | 9,3            | 1,7      | 0,2   | 41,9           | 6,5      | 1,2   |
| 2                     | VERARBEITENDES GEWERBE<br>(OHNE BAUGEWERBE)                 | 8 552,5        | 2 374,6  | 916,8   | 225,1              | 62,5     | 14,4  | 151,2          | 38,7     | 15,5  | 816,2          | 211,8    | 49,2  |
| 20                    | CHEMISCHE INDUSTRIE U.<br>MINERALOELVERARBEIT.              | 637,3          | 171,3    | 47,1    | 15,1               | 5,4      | 0,9   | 20,1           | 6,5      | 1,3   | 38,1           | 10,4     | 1,7   |
| 21                    | KUNSTSTOFF-, GUMMI- U.<br>ASBESTVERARBEITUNG                | 415,2          | 128,4    | 65,6    | 10,5               | 3,0      | 1,8   | 8,5            | 2,4      | 1,6   | 49,7           | 14,1     | 4,7   |
| 22                    | GEW. U. VERARB. V. STEINEN<br>U. ERDEN; FEINKER., GLAS      | 318,3          | 65,9     | 33,3    | 8,5                | 1,5      | 0,6   | 2,1            | 0,6      | 0,2   | 30,2           | 4,9      | 1,8   |
| 23                    | EISEN- METALLERZ. GIES-<br>SEREI U. STAHLVERF.              | 657,1          | 96,2     | 105,1   | 7,3                | 1,0      | 0,8   | 8,3            | 0,8      | 1,7   | 43,6           | 5,0      | 4,1   |
| 24,<br>25 07 1        | STAHL- MASCHINEN- U.<br>FAHRZEUGBAU U. ADV                  | 2 683,5        | 418,4    | 268,8   | 71,1               | 11,4     | 3,5   | 51,9           | 7,1      | 5,0   | 308,7          | 43,7     | 17,6  |
| 25 (OHNE<br>25 07 1)  | ELEKTROTECHNIK (OHNE<br>ADV), FEINMECH., EBM-W.             | 1 814,4        | 641,8    | 209,8   | 46,4               | 15,2     | 2,8   | 28,2           | 8,8      | 2,2   | 125,6          | 42,9     | 8,0   |
| 26                    | HOLZ-, PAPIER- UND<br>DRUCKGEWERBE                          | 817,3          | 214,6    | 66,0    | 27,5               | 6,7      | 1,4   | 11,6           | 3,7      | 0,8   | 77,6           | 19,1     | 2,8   |
| 27                    | LEDER-, TEXTIL- U. BE-<br>KLEIDUNGSGEWERBE                  | 508,6          | 319,9    | 66,5    | 5,9                | 3,7      | 0,5   | 2,5            | 1,6      | 0,3   | 40,7           | 25,1     | 3,1   |
| 28 - 9                | NAHRUNGS- U. GENUSS-<br>MITTELGEWERBE                       | 700,9          | 318,0    | 54,5    | 32,8               | 14,5     | 2,2   | 18,0           | 7,2      | 2,5   | 102,0          | 46,5     | 5,4   |
| 3                     | BAUGEWERBE  | 1 468,1        | 142,0    | 143,9   | 59,0               | 5,7      | 1,3   | 37,7           | 3,9      | 2,6   | 165,1          | 15,0     | 5,9   |
| 30                    | BAUHAUPTGEWERBE   | 996,3          | 72,6     | 116,8   | 38,7               | 2,8      | 1,0   | 22,0           | 1,8      | 1,8   | 113,8          | 7,7      | 4,7   |
| 31                    | AUSBAU- U. BAUHILFSGEW.                                     | 471,8          | 69,4     | 27,1    | 20,3               | 2,9      | 0,3   | 15,7           | 2,1      | 0,7   | 51,4           | 7,4      | 1,2   |
| 4 - 5                 | HANDEL UND VERKEHR  | 4 150,8        | 1 978,8  | 213,6   | 161,5              | 79,9     | 3,7   | 229,3          | 96,4     | 14,7  | 416,4          | 203,8    | 10,9  |
| 4                     | HANDEL  | 3 047,1        | 1 667,0  | 139,2   | 123,2              | 69,5     | 2,3   | 138,2          | 72,0     | 6,9   | 314,6          | 176,6    | 6,7   |
| 40 - 1                | GROSSHANDEL   | 1 039,2        | 371,4    | 57,1    | 38,6               | 13,2     | 1,0   | 64,1           | 25,6     | 3,9   | 106,0          | 32,9     | 3,2   |
| 42                    | HANDELVERMITTLUNG   | 216,7          | 88,0     | 12,5    | 6,0                | 2,5      | 0,1   | 9,9            | 3,4      | 0,4   | 12,7           | 5,3      | 0,3   |
| 43                    | EINZELHANDEL  | 1 791,2        | 1 207,5  | 69,5    | 78,5               | 53,7     | 1,2   | 64,2           | 43,0     | 2,6   | 195,9          | 138,4    | 3,2   |
| 5                     | VERKEHR UND NACHRICHT-<br>TENUEBERMITTLUNG                  | 1 103,7        | 311,9    | 74,4    | 38,4               | 10,4     | 1,4   | 91,1           | 24,4     | 7,7   | 101,8          | 27,2     | 4,2   |
| 50 0                  | EISENBAHNEN   | 115,2          | 10,5     | 12,2    | 3,5                | 0,3      | 0,0   | 5,8            | 0,7      | 0,9   | 12,8           | 1,0      | 0,9   |
| 50 7                  | DEUTSCHE BUNDESPOST   | 221,4          | 117,2    | 7,4     | 8,2                | 4,3      | 0,0   | 13,5           | 7,3      | 0,6   | 20,6           | 11,5     | 0,2   |
| 50 (OHNE<br>50 0,7)   | VERKEHR (OH. EISEN-<br>BAHNEN U. BUNDESPOST)                | 767,1          | 184,2    | 54,9    | 26,6               | 5,8      | 1,3   | 71,8           | 16,5     | 6,3   | 68,4           | 14,7     | 3,2   |
| 6 - 9                 | SONST. WIRTSCHAFTSBER.                                      | 7 527,9        | 4 559,2  | 457,9   | 304,0              | 186,6    | 8,1   | 318,7          | 183,6    | 22,8  | 806,9          | 495,1    | 26,9  |
| 6                     | KREDITINSTITUTE UND<br>VERSICHERUNGSGEWERBE                 | 890,6          | 460,1    | 14,8    | 26,7               | 14,6     | 0,1   | 51,6           | 26,1     | 0,9   | 82,7           | 42,9     | 0,5   |
| 60                    | KREDIT- U. FINANZIE-<br>RUNGSINSTITUTE                      | 635,9          | 342,6    | 10,4    | 21,3               | 11,9     | 0,1   | 25,7           | 13,3     | 0,5   | 61,8           | 33,5     | 0,3   |
| 61                    | VERSICHERUNGSGEWERBE  | 254,7          | 117,5    | 4,4     | 5,4                | 2,7      | 0,0   | 25,9           | 12,8     | 0,3   | 21,0           | 9,4      | 0,2   |
| 7                     | DIENSTLEISTUNGEN, A. N. G.                                  | 4 679,2        | 3 051,2  | 371,7   | 181,8              | 124,1    | 6,9   | 204,0          | 121,8    | 19,1  | 496,7          | 338,2    | 23,1  |
| 70 0                  | GASTSTAETTEN- UND BE-<br>HERBERGUNGSGEWERBE                 | 819,9          | 551,7    | 123,2   | 43,5               | 30,5     | 2,9   | 28,3           | 17,5     | 5,9   | 96,3           | 68,5     | 8,1   |
| 70 1 - 2              | REINIGUNG, KOERPERPFL.                                      | 360,0          | 282,3    | 57,8    | 15,8               | 13,0     | 0,9   | 15,0           | 10,4     | 3,3   | 41,6           | 33,2     | 3,3   |
| 70 6 - 8              | WISSENSCHAFT, BILDUNG,<br>KUNST UND PUBLIZISTIK             | 931,7          | 569,1    | 49,8    | 28,1               | 17,3     | 0,9   | 50,0           | 29,3     | 3,3   | 104,1          | 65,0     | 4,1   |
| 71 0 - 1              | GESUNDHEITS- UND<br>VETERINAERWESEN                         | 1 320,8        | 1 072,8  | 71,5    | 52,3               | 42,4     | 1,2   | 38,6           | 31,3     | 3,4   | 146,3          | 120,2    | 4,2   |
| 71 2 - 7              | RECHTS- UND WIRT-<br>SCHAFTSBERATUNG USW.                   | 845,2          | 455,6    | 33,5    | 28,4               | 16,9     | 0,6   | 46,0           | 25,0     | 1,5   | 70,8           | 40,9     | 1,4   |
| 71 8                  | SONST. DIENSTLEISTUNGEN                                     | 401,5          | 119,7    | 35,9    | 13,6               | 4,1      | 0,4   | 26,1           | 8,3      | 1,9   | 37,5           | 10,3     | 2,0   |
| 8                     | ORG. OH. ERWERBSCHARAK-<br>TER U. PRIV. HAUSHALTE           | 503,5          | 332,6    | 21,2    | 19,8               | 14,0     | 0,4   | 19,5           | 12,4     | 1,4   | 47,7           | 31,4     | 0,9   |
| 80 0                  | DARUNTER:<br>KIRCHEN, REL. U. WELT-<br>ANSCH. VEREINIGUNGEN | 138,9          | 97,1     | 4,2     | 5,6                | 4,0      | 0,1   | 4,2            | 3,3      | 0,1   | 14,2           | 10,0     | 0,2   |
| 80 1 - 7              | ORGANISATIONEN D. WIRT-<br>SCHAFTSLEBENS U. UEBR.           | 329,7          | 204,1    | 15,1    | 12,6               | 8,6      | 0,3   | 14,3           | 8,3      | 1,2   | 29,9           | 18,2     | 0,6   |
| 9                     | GEBIETSKOERPERSCHAFTEN<br>UND SOZIALVERSICHERUNG            | 1 454,5        | 715,3    | 50,2    | 75,8               | 34,0     | 0,7   | 43,6           | 23,3     | 1,4   | 179,8          | 82,6     | 2,5   |
| 90                    | GEBIETSKOERPERSCHAFTEN                                      | 1 266,6        | 595,5    | 47,9    | 69,3               | 29,8     | 0,7   | 31,4           | 16,2     | 1,1   | 159,9          | 70,5     | 2,4   |
| 96                    | SOZIALVERSICHERUNG  | 187,9          | 119,8    | 2,3     | 6,5                | 4,1      | 0,0   | 12,2           | 7,2      | 0,2   | 19,9           | 12,2     | 0,1   |
| -                     | OHNE ANGABE   | 2,4            | 1,9      | 0,2     | 0,0                | 0,0      | -     | 0,0            | 0,0      | -     | 0,5            | 0,3      | 0,0   |
|                       | INSGESAMT   | 22 368,1       | 9 173,2  | 1 782,3 | 779,9              | 341,4    | 28,4  | 749,4          | 325,1    | 56,1  | 2 285,2        | 943,4    | 96,0  |
|                       | DAGEGEN:  |                |          |         |                    |          |       |                |          |       |                |          |       |
|                       | 31.3.1990   | 22 152,4       | 9 104,8  | 1 740,3 | 762,4              | 335,0    | 27,0  | 745,0          | 324,2    | 54,4  | 2 252,1        | 931,9    | 92,5  |
|                       | 30.6.1989   | 21 619,3       | 8 808,1  | 1 689,3 | 754,4              | 329,7    | 26,3  | 731,1          | 316,5    | 52,7  | 2 200,8        | 905,0    | 90,2  |

1) SYSTEMATIK DER WIRTSCHAFTSZWEIGE (FASSUNG FUER DIE BERUFSZAEHLUNG 1970), KURZBEZEICHNUNGEN.



**4 SOZIALVERSICHERUNGSPFLICHTIG BESCHAEFTIGTE ARBEITNEHMER AM 30.06.1990 NACH WIRTSCHAFTSABTEILUNGEN, AUSGEWAHLTEN WIRTSCHAFTSUNTERABTEILUNGEN UND LAENDERN**

1 000

| NR. DER SYST.1)   | WIRTSCHAFTSGLIEDERUNG                               | BREMEN    |          | NORDRHEIN-WESTFALEN |           |          | HESSEN |           |          | RHEINLAND-PFALZ |           |          |       |
|-------------------|---|-----------|----------|---------------------|-----------|----------|--------|-----------|----------|-----------------|-----------|----------|-------|
|                   |   | INSGESAMT | UND ZWAR |                     | INSGESAMT | UND ZWAR |        | INSGESAMT | UND ZWAR |                 | INSGESAMT | UND ZWAR |       |
|                   |   |           | WEIBL.   | AUSL.               |           | WEIBL.   | AUSL.  |           | WEIBL.   | AUSL.           |           | WEIBL.   | AUSL. |
| 0                 | LAND- U. FORSTWIRTSCH., TIERH. UND FISCHEREI        | 1,1       | 0,4      | 0,1                 | 45,0      | 13,1     | 3,6    | 17,1      | 4,9      | 2,2             | 16,4      | 4,2      | 1,5   |
| 1 - 3             | PRODUZIERENDES GEWERBE                              | 108,0     | 20,0     | 7,8                 | 2 830,9   | 592,7    | 299,6  | 911,1     | 218,1    | 107,1           | 554,2     | 123,7    | 37,0  |
| 1                 | ENERGIEWIRTSCHAFT, WASSERVERSORGUNG, BERGBAU        | 4,7       | 0,7      | 0,1                 | 220,6     | 16,5     | 25,9   | 24,6      | 3,4      | 0,6             | 13,8      | 2,6      | 0,1   |
| 2                 | VERARBEITENDES GEWERBE (OHNE BAUGEWERBE)            | 88,4      | 17,9     | 7,1                 | 2 260,0   | 544,2    | 244,2  | 757,1     | 202,4    | 90,2            | 456,2     | 113,5    | 31,4  |
| 20                | CHEMISCHE INDUSTRIE U. MINERALOELVERARBEIT.         | 1,3       | 0,5      | 0,0                 | 211,9     | 44,8     | 12,6   | 104,3     | 30,2     | 9,9             | 78,4      | 15,1     | 4,6   |
| 21                | KUNSTSTOFF-, GUMMI- U. ASBESTVERARBEITUNG           | 0,5       | 0,2      | 0,0                 | 107,5     | 31,2     | 15,7   | 49,5      | 13,4     | 10,1            | 25,4      | 5,6      | 2,4   |
| 22                | GEW. U. VERARB. V. STEINEN U. ERDEN; FEINKER., GLAS | 1,6       | 0,3      | 0,1                 | 66,5      | 8,3      | 7,8    | 23,5      | 4,6      | 3,1             | 32,3      | 6,1      | 3,7   |
| 23                | EISEN-, METALLERZ. GIESEREI U. STAHLVERF.           | 8,1       | 0,5      | 1,2                 | 324,9     | 40,6     | 54,4   | 41,9      | 7,4      | 7,0             | 23,7      | 3,4      | 2,2   |
| 24, 25 07 1       | STAHL-, MASCHINEN- U. FAHRZEUGBAU U. ADV            | 42,2      | 4,7      | 3,0                 | 613,3     | 85,8     | 62,6   | 237,8     | 35,9     | 27,6            | 128,0     | 19,4     | 9,0   |
| 25 (OHNE 25 07 1) | ELEKTROTECHNIK (OHNE ADV), FEINMECH., EBM-W.        | 14,7      | 3,8      | 0,6                 | 427,4     | 138,8    | 46,1   | 147,1     | 48,9     | 17,1            | 59,1      | 20,1     | 4,2   |
| 26                | HOLZ-, PAPIER- UND DRUCKGEWERBE                     | 3,6       | 0,9      | 0,2                 | 218,5     | 48,6     | 17,4   | 68,4      | 17,7     | 6,6             | 43,9      | 10,2     | 2,2   |
| 27                | LEDER-, TEXTIL- U. BEKLEIDUNGSGEWERBE               | 3,1       | 1,5      | 0,6                 | 129,8     | 73,1     | 14,3   | 33,4      | 20,8     | 3,9             | 26,9      | 16,8     | 1,8   |
| 28 - 9            | NAHRUNGS- U. GENUSSMITTELGEWERBE                    | 13,3      | 5,5      | 1,3                 | 160,3     | 72,8     | 13,4   | 51,2      | 23,4     | 4,9             | 38,4      | 16,9     | 1,3   |
| 3                 | BAUGEWERBE  | 15,0      | 1,4      | 0,6                 | 350,3     | 32,1     | 29,4   | 129,4     | 12,3     | 16,3            | 84,1      | 7,6      | 5,5   |
| 30                | BAUHAUPTGEWERBE                                     | 9,8       | 0,8      | 0,5                 | 234,4     | 16,1     | 24,4   | 85,9      | 6,4      | 12,8            | 58,7      | 4,0      | 4,4   |
| 31                | AUSBAU- U. BAUHILFSGEW.                             | 5,2       | 0,6      | 0,1                 | 115,9     | 15,9     | 5,1    | 43,5      | 5,9      | 3,5             | 25,4      | 3,6      | 1,1   |
| 4 - 5             | HANDEL UND VERKEHR                                  | 86,3      | 34,8     | 3,4                 | 1 102,6   | 516,1    | 50,2   | 441,7     | 202,6    | 33,7            | 196,5     | 98,8     | 5,6   |
| 4                 | HANDEL  | 50,9      | 26,0     | 1,9                 | 831,5     | 443,4    | 33,4   | 303,4     | 157,5    | 19,6            | 151,2     | 85,1     | 4,1   |
| 40 - 1            | GROSSHANDEL   | 20,0      | 7,0      | 0,7                 | 296,0     | 102,3    | 15,9   | 106,0     | 37,7     | 7,5             | 49,0      | 17,4     | 1,7   |
| 42                | HANDELSVERMITTLUNG                                  | 2,8       | 1,3      | 0,2                 | 54,2      | 21,4     | 2,9    | 31,7      | 12,0     | 2,4             | 8,6       | 3,8      | 0,3   |
| 43                | EINZELHANDEL  | 28,1      | 17,7     | 1,0                 | 481,3     | 319,7    | 14,7   | 165,7     | 107,8    | 9,7             | 93,5      | 63,8     | 2,1   |
| 5                 | VERKEHR UND NACHRICHTENUEBERMITTLUNG                | 35,4      | 8,8      | 1,5                 | 271,1     | 72,7     | 16,8   | 138,3     | 45,1     | 14,1            | 45,3      | 13,7     | 1,6   |
| 50 0              | EISENBAHNEN   | 2,8       | 0,1      | 0,1                 | 30,0      | 2,4      | 4,2    | 13,7      | 1,2      | 1,5             | 5,1       | 0,5      | 0,1   |
| 50 7              | DEUTSCHE BUNDESPOST                                 | 4,5       | 2,2      | 0,1                 | 52,2      | 27,3     | 1,8    | 24,5      | 13,2     | 1,3             | 12,2      | 6,8      | 0,1   |
| 50 (OHNE 50 0,7)  | VERKEHR (OH. EISENB. BAHNEN U. BUNDESPOST)          | 28,0      | 6,5      | 1,3                 | 188,9     | 43,0     | 10,8   | 100,1     | 30,6     | 11,4            | 28,1      | 6,4      | 1,4   |
| 6 - 9             | SONST. WIRTSCHAFTSBER.                              | 106,9     | 63,5     | 4,8                 | 1 899,8   | 1 148,0  | 107,5  | 760,7     | 441,6    | 62,0            | 398,1     | 239,6    | 16,8  |
| 6                 | KREDITINSTITUTE UND VERSICHERUNGSGEWERBE            | 11,6      | 6,1      | 0,1                 | 214,0     | 108,6    | 2,6    | 119,2     | 58,5     | 4,4             | 38,6      | 20,0     | 0,2   |
| 60                | KREDIT- U. FINANZIERUNGSGEWERBE                     | 8,2       | 4,6      | 0,1                 | 143,8     | 77,4     | 1,6    | 91,8      | 45,5     | 3,7             | 31,4      | 16,9     | 0,2   |
| 61                | VERSICHERUNGSGEWERBE                                | 3,4       | 1,5      | 0,0                 | 70,2      | 31,2     | 1,0    | 27,4      | 12,9     | 0,7             | 7,1       | 3,1      | 0,1   |
| 7                 | DIENSTLEISTUNGEN, A.N.G.                            | 67,8      | 42,4     | 3,9                 | 1 192,6   | 767,7    | 87,5   | 449,7     | 283,5    | 48,2            | 229,6     | 157,4    | 13,3  |
| 70 0              | GASTSTAETTEN- UND BEHERBERGUNGSGEWERBE              | 9,6       | 6,4      | 1,2                 | 185,2     | 125,6    | 27,0   | 78,5      | 49,4     | 17,1            | 41,6      | 28,8     | 4,7   |
| 70 1 - 2          | REINIGUNG, KOERPERPFL.                              | 4,7       | 3,1      | 0,6                 | 96,7      | 77,2     | 13,3   | 31,5      | 24,5     | 7,3             | 19,4      | 15,4     | 2,3   |
| 70 6 - 8          | WISSENSCHAFT, BILDUNG, KUNST UND PUBLIZISTIK        | 17,1      | 10,6     | 0,8                 | 226,8     | 136,4    | 11,9   | 78,5      | 48,3     | 4,7             | 49,0      | 31,8     | 2,3   |
| 71 0 - 1          | GESUNDHEITS- UND VETERINAERWESEN                    | 17,5      | 14,4     | 0,7                 | 354,1     | 284,8    | 18,8   | 122,4     | 98,1     | 8,9             | 69,3      | 56,7     | 2,0   |
| 71 2 - 7          | RECHTS- UND WIRTSCHAFTSBERATUNG USW.                | 11,4      | 6,3      | 0,2                 | 214,6     | 111,4    | 6,8    | 96,6      | 48,7     | 5,0             | 32,6      | 19,7     | 0,7   |
| 71 8              | SONST. DIENSTLEISTUNGEN                             | 7,5       | 1,7      | 0,4                 | 115,2     | 32,4     | 9,6    | 42,2      | 14,6     | 5,1             | 17,8      | 5,0      | 1,3   |
| 8                 | ORG. OH. ERWERBSCHARAKTER U. PRIV. HAUSHALTE        | 9,6       | 6,3      | 0,4                 | 148,6     | 100,0    | 6,1    | 51,3      | 29,8     | 2,6             | 22,4      | 15,4     | 0,6   |
| 80 0              | DARUNTER: KIRCHEN, REL. U. WELTANSCH. VEREINIGUNGEN | 1,2       | 0,9      | 0,0                 | 38,2      | 27,6     | 1,1    | 12,2      | 7,5      | 0,6             | 8,1       | 5,8      | 0,2   |
| 80 1 - 7          | ORGANISATIONEN D. WIRTSCHAFTSLEBENS U. UEBR.        | 8,1       | 5,2      | 0,4                 | 101,1     | 64,1     | 4,6    | 36,8      | 20,4     | 1,8             | 12,3      | 7,8      | 0,3   |
| 9                 | GEBIETSKOERPERSCHAFTEN UND SOZIALVERSICHERUNG       | 17,8      | 8,6      | 0,4                 | 344,6     | 171,7    | 11,3   | 140,4     | 69,8     | 6,7             | 107,5     | 46,9     | 2,7   |
| 90                | GEBIETSKOERPERSCHAFTEN                              | 15,4      | 7,0      | 0,4                 | 294,2     | 140,7    | 10,7   | 126,5     | 61,2     | 6,5             | 98,8      | 41,2     | 2,6   |
| 96                | SOZIALVERSICHERUNG                                  | 2,5       | 1,6      | 0,0                 | 50,4      | 31,0     | 0,5    | 13,9      | 8,6      | 0,2             | 8,8       | 5,6      | 0,1   |
| -                 | OHNE ANGABE   | -         | -        | -                   | 1,9       | 1,6      | 0,2    | 0,0       | -        | 0,0             | 0,0       | 0,0      | -     |
|                   | INSGESAMT   | 302,3     | 118,6    | 16,1                | 5 880,2   | 2 271,6  | 461,0  | 2 130,6   | 867,2    | 205,0           | 1 165,1   | 466,4    | 61,0  |
|                   | DAGEGEN:  |           |          |                     |           |          |        |           |          |                 |           |          |       |
|                   | 31.3.1990   | 300,5     | 118,3    | 15,8                | 5 846,9   | 2 262,0  | 452,6  | 2 114,0   | 861,5    | 200,9           | 1 155,0   | 463,7    | 58,9  |
|                   | 30.6.1989   | 291,5     | 113,7    | 14,8                | 5 683,5   | 2 171,6  | 436,9  | 2 059,7   | 832,8    | 195,0           | 1 128,3   | 447,4    | 56,8  |

1) SYSTEMATIK DER WIRTSCHAFTSZWEIGE (FASSUNG FUER DIE BERUFSZAEHLUNG 1970), KURZBEZEICHNUNGEN.

**4 SOZIALVERSICHERUNGSPFLICHTIG BESCHAFTIGTE ARBEITNEHMER AM 30.06.1990 NACH WIRTSCHAFTSABTEILUNGEN, AUSGEWAHLTEN WIRTSCHAFTSUNTERABTEILUNGEN UND LAENDERN**

1 000

| NR. DER SYST. 1.) | WIRTSCHAFTSGLIEDERUNG                               | BADEN-WUERTTEMBERG |          |       | BAYERN     |          |       | SAARLAND   |          |       | BERLIN (WEST) |          |       |
|-------------------|---|--------------------|----------|-------|------------|----------|-------|------------|----------|-------|---------------|----------|-------|
|                   |   | INSGE-SAMT         | UND ZWAR |       | INSGE-SAMT | UND ZWAR |       | INSGE-SAMT | UND ZWAR |       | INSGE-SAMT    | UND ZWAR |       |
|                   |   |                    | WEIBL.   | AUSL. |            | WEIBL.   | AUSL. |            | WEIBL.   | AUSL. |               | WEIBL.   | AUSL. |
| 0                 | LAND- U. FORSTWIRTSCH., TIERH. UND FISCHEREI        | 33,5               | 10,2     | 4,0   | 43,9       | 15,0     | 3,2   | 1,8        | 0,5      | 0,1   | 3,9           | 0,9      | 0,8   |
| 1 - 3             | PRODUZIERENDES GEWERBE                              | 2 045,1            | 572,0    | 293,4 | 2 051,5    | 588,7    | 194,0 | 179,4      | 32,2     | 14,2  | 267,0         | 72,6     | 48,6  |
| 1                 | ENERGIEWIRTSCHAFT, WASSERSERVERSORGUNG, BERGBAU     | 35,8               | 6,7      | 1,0   | 42,3       | 7,3      | 0,9   | 24,8       | 1,4      | 1,0   | 14,3          | 2,3      | 0,2   |
| 2                 | VERARBEITENDES GEWERBE (OHNE BAUGEWERBE)            | 1 768,5            | 539,2    | 252,6 | 1 698,0    | 550,4    | 160,2 | 133,2      | 29,1     | 11,1  | 198,5         | 65,2     | 40,9  |
| 20                | CHEMISCHE INDUSTRIE U. MINERALOELVERARBEIT.         | 72,8               | 26,2     | 6,1   | 77,6       | 24,4     | 8,4   | 2,9        | 1,1      | 0,1   | 14,7          | 6,7      | 1,5   |
| 21                | KUNSTSTOFF-, GUMMI- U. ASBESTVERARBEITUNG           | 80,3               | 28,6     | 17,2  | 69,9       | 26,4     | 8,6   | 7,2        | 1,8      | 1,3   | 6,1           | 1,6      | 2,3   |
| 22                | GEW. U. VERARB. V. STEINEN U. ERDEN; FEINKER., GLAS | 42,4               | 8,3      | 6,8   | 100,0      | 28,4     | 7,9   | 7,5        | 2,2      | 0,8   | 3,8           | 0,9      | 0,6   |
| 23                | EISEN-, METALLERZ-, GIESEREI U. STAHLVERF.          | 95,4               | 22,0     | 19,9  | 66,0       | 12,2     | 9,1   | 30,2       | 2,0      | 2,8   | 7,7           | 1,4      | 1,9   |
| 24, 25 07 1       | STAHL- MASCHINEN- U. FAHRZEUGBAU U. ADV             | 632,1              | 107,6    | 82,7  | 506,8      | 87,6     | 46,1  | 46,3       | 6,7      | 3,5   | 45,3          | 8,4      | 8,2   |
| 25 (OHNE 25 07 1) | ELEKTROTECHNIK (OHNE ADV), FEINMECH., EBM-W.        | 462,2              | 174,8    | 68,9  | 418,5      | 158,0    | 42,5  | 17,5       | 5,5      | 1,0   | 67,8          | 25,0     | 16,5  |
| 26                | HOLZ-, PAPIER- UND DRUCKGEWERBE                     | 167,0              | 48,3     | 20,1  | 171,2      | 49,9     | 11,7  | 8,1        | 2,5      | 0,4   | 19,9          | 6,9      | 2,5   |
| 27                | LEDER-, TEXTIL- U. BEKLEIDUNGSGEWERBE               | 113,3              | 72,8     | 22,1  | 140,5      | 97,5     | 15,9  | 3,0        | 2,4      | 0,6   | 9,6           | 4,7      | 3,5   |
| 28 - 9            | NAHRUNGS- U. GENUSSMITTELGEWERBE                    | 103,1              | 50,6     | 9,0   | 147,5      | 66,0     | 10,0  | 10,6       | 4,9      | 0,5   | 23,7          | 9,7      | 4,0   |
| 3                 | BAUGEWERBE  | 240,8              | 26,2     | 39,8  | 311,1      | 31,1     | 32,9  | 21,5       | 1,7      | 2,1   | 54,1          | 5,1      | 7,5   |
| 30                | BAUHAUPTGEWERBE                                     | 162,8              | 12,9     | 32,9  | 222,4      | 16,8     | 27,0  | 15,5       | 0,9      | 1,8   | 32,3          | 2,4      | 5,5   |
| 31                | AUSBAU- U. BAUHILFSGEW.                             | 77,9               | 13,3     | 6,9   | 88,8       | 14,3     | 5,9   | 5,9        | 0,8      | 0,3   | 21,8          | 2,6      | 2,0   |
| 4 - 5             | HANDEL UND VERKEHR                                  | 585,0              | 294,4    | 39,3  | 725,8      | 354,8    | 40,2  | 60,0       | 29,8     | 1,8   | 145,6         | 67,6     | 10,0  |
| 4                 | HANDEL  | 446,5              | 251,7    | 27,1  | 545,1      | 304,2    | 28,8  | 45,3       | 25,8     | 1,4   | 97,2          | 55,1     | 6,9   |
| 40 - 1            | GROSSHANDEL   | 153,9              | 57,4     | 10,3  | 173,0      | 66,8     | 10,5  | 12,4       | 4,1      | 0,6   | 20,2          | 7,0      | 1,7   |
| 42                | HANDELSVERMITTLUNG                                  | 43,8               | 18,6     | 3,1   | 38,6       | 16,3     | 2,4   | 3,4        | 1,2      | 0,1   | 4,9           | 2,0      | 0,3   |
| 43                | EINZELHANDEL  | 248,9              | 175,7    | 13,7  | 333,5      | 221,1    | 15,9  | 29,5       | 20,5     | 0,6   | 72,1          | 46,0     | 4,9   |
| 5                 | VERKEHR UND NACHRICHTENUEBERMITTLUNG                | 138,5              | 42,7     | 12,2  | 180,7      | 50,5     | 11,4  | 14,7       | 4,0      | 0,4   | 48,4          | 12,5     | 3,0   |
| 50 0              | EISENBAHNEN   | 15,2               | 1,7      | 2,4   | 23,2       | 2,4      | 2,1   | 2,9        | 0,3      | 0,0   | 0,2           | 0,0      | 0,0   |
| 50 7              | DEUTSCHE BUNDESPOST                                 | 35,9               | 19,5     | 1,8   | 38,2       | 19,1     | 1,3   | 3,2        | 1,9      | 0,0   | 8,3           | 4,0      | 0,3   |
| 50 (OHNE 50 0,7)  | VERKEHR (OH. EISENB. U. BUNDESPOST)                 | 87,4               | 21,5     | 8,1   | 119,3      | 29,0     | 8,1   | 8,6        | 1,8      | 0,4   | 39,9          | 8,4      | 2,7   |
| 6 - 9             | SONST. WIRTSCHAFTSBER.                              | 1 122,4            | 702,0    | 77,1  | 1 331,1    | 811,8    | 87,3  | 109,1      | 65,0     | 3,6   | 370,3         | 222,2    | 41,0  |
| 6                 | KREDITINSTITUTE UND VERSICHERUNGSGEWERBE            | 139,8              | 75,0     | 2,4   | 170,3      | 89,3     | 3,1   | 12,2       | 6,1      | 0,1   | 24,0          | 13,1     | 0,5   |
| 60                | KREDIT- U. FINANZIERUNGSGEWERBE                     | 104,4              | 59,0     | 1,7   | 121,1      | 66,2     | 1,8   | 8,8        | 4,7      | 0,1   | 17,4          | 9,7      | 0,4   |
| 61                | VERSICHERUNGSGEWERBE                                | 35,4               | 16,0     | 0,7   | 49,2       | 23,1     | 1,3   | 3,3        | 1,5      | 0,0   | 6,5           | 3,4      | 0,1   |
| 7                 | DIENSTLEISTUNGEN, A. N. G.                          | 704,7              | 469,6    | 61,3  | 843,8      | 554,6    | 74,9  | 68,0       | 44,9     | 3,1   | 240,6         | 146,9    | 30,5  |
| 70 0              | GASTSTAETTEN- UND BEHERBERGUNGSGEWERBE              | 123,1              | 85,1     | 19,0  | 170,1      | 113,9    | 27,9  | 10,7       | 7,5      | 0,9   | 33,0          | 18,6     | 8,5   |
| 70 1 - 2          | REINIGUNG, KOERPERPFL.                              | 48,3               | 37,8     | 10,0  | 61,7       | 48,6     | 10,5  | 4,7        | 3,8      | 0,3   | 20,6          | 15,5     | 6,0   |
| 70 6 - 8          | WISSENSCHAFT, BILDUNG, KUNST UND PUBLIZISTIK        | 143,9              | 88,8     | 7,5   | 164,6      | 101,5    | 9,4   | 12,0       | 7,6      | 0,4   | 57,7          | 32,6     | 4,6   |
| 71 0 - 1          | GESUNDHEITS- UND VETERINAERWESEN                    | 207,5              | 170,0    | 13,8  | 224,5      | 185,6    | 11,7  | 24,0       | 18,9     | 0,5   | 64,4          | 50,4     | 6,3   |
| 71 2 - 7          | RECHTS- UND WIRTSCHAFTSBERATUNG USW.                | 133,7              | 72,7     | 5,5   | 159,8      | 84,8     | 8,9   | 11,1       | 5,9      | 0,3   | 40,0          | 23,4     | 2,7   |
| 71 8              | SONST. DIENSTLEISTUNGEN                             | 48,2               | 15,3     | 5,5   | 63,0       | 20,3     | 6,4   | 5,5        | 1,2      | 0,7   | 24,8          | 6,4      | 2,5   |
| 8                 | ORG. OH. ERWERBSCHARAKTER U. PRIV. HAUSHALTE        | 66,7               | 44,6     | 3,0   | 80,3       | 52,8     | 3,3   | 7,2        | 4,6      | 0,2   | 30,5          | 21,2     | 2,3   |
| 80 0              | DARUNTER: KIRCHEN, REL. U. WELTANSCH. VEREINIGUNGEN | 21,6               | 15,3     | 0,6   | 24,4       | 15,6     | 0,9   | 1,3        | 1,0      | 0,0   | 8,0           | 6,0      | 0,4   |
| 80 1 - 7          | ORGANISATIONEN D. WIRTSCHAFTSLEBENS U. UEBR.        | 39,5               | 24,1     | 2,0   | 47,6       | 29,6     | 1,9   | 5,4        | 3,2      | 0,2   | 22,0          | 14,6     | 1,8   |
| 9                 | GEBIETSKOERPERSCHAFTEN UND SOZIALVERSICHERUNG       | 211,2              | 112,9    | 10,5  | 236,8      | 115,1    | 6,1   | 21,7       | 9,4      | 0,2   | 75,2          | 41,0     | 7,6   |
| 90                | GEBIETSKOERPERSCHAFTEN                              | 184,9              | 95,4     | 10,1  | 208,9      | 96,8     | 5,7   | 18,7       | 7,6      | 0,2   | 58,5          | 29,0     | 7,4   |
| 96                | SOZIALVERSICHERUNG                                  | 26,3               | 17,4     | 0,4   | 27,9       | 18,3     | 0,4   | 3,0        | 1,8      | 0,0   | 16,7          | 11,9     | 0,2   |
| -                 | OHNE ANGABE   | 0,0                | 0,0      | -     | 0,0        | -        | -     | -          | -        | -     | 0,0           | 0,0      | -     |
|                   | INSGESAMT DAGEGEN:                                  | 3 786,0            | 1 578,6  | 414,0 | 4 152,4    | 1 770,3  | 324,7 | 350,3      | 127,5    | 19,7  | 786,8         | 363,2    | 100,3 |
|                   | 31.3.1990   | 3 757,6            | 1 566,4  | 405,5 | 4 095,2    | 1 754,3  | 314,7 | 347,4      | 126,8    | 19,0  | 776,3         | 360,6    | 98,9  |
|                   | 30.6.1989   | 3 661,7            | 1 517,6  | 395,4 | 4 011,7    | 1 701,1  | 305,8 | 338,1      | 121,0    | 19,0  | 758,6         | 351,7    | 96,5  |

1) SYSTEMATIK DER WIRTSCHAFTSZWEIGE (FASSUNG FUER DIE BERUFSZAEHLUNG 1970), KURZBEZEICHNUNGEN.

5 SOZIALVERSICHERUNGSPFLICHTIG BESCHAEFTIGTE ARBEITNEHMER AM 30.06.1990 NACH WIRTSCHAFTSABTEILUNGEN, AUSGEWAHLTEN WIRTSCHAFTS-  
UNTERABTEILUNGEN, ARBEITERN/ANGESTELLTEN UND VOLL-/TEILZEITBESCHAEFTIGTEN

1 000

| NR.<br>DER<br>SYST.1) | WIRTSCHAFTSGLIEDERUNG  | INS-<br>GESAMT | ARBEITNEHMER |                                 |                                 |             |                                 |                                 | DAR. AUSLAENDER |          |                  |
|-----------------------|--|----------------|--------------|---------------------------------|---------------------------------|-------------|---------------------------------|---------------------------------|-----------------|----------|------------------|
|                       |  |                | ARBEITER     |                                 |                                 | ANGESTELLTE |                                 |                                 | ZUSAMMEN        | ARBEITER | ANGE-<br>STELLTE |
|                       |  |                | ZUSAMMEN     | VOLL-<br>ZEIT-<br>BESCHAEFTIGTE | TEIL-<br>ZEIT-<br>BESCHAEFTIGTE | ZUSAMMEN    | VOLL-<br>ZEIT-<br>BESCHAEFTIGTE | TEIL-<br>ZEIT-<br>BESCHAEFTIGTE |                 |          |                  |
|                       |  |                | INSGESAMT    |                                 |                                 |             |                                 |                                 |                 |          |                  |
| 0                     | LAND- U. FORSTWIRTSCH.,<br>TIERH. UND FISCHEREI                | 223,2          | 193,8        | 186,5                           | 7,3                             | 29,5        | 25,3                            | 4,2                             | 18,5            | 18,0     | 0,5              |
| 1 - 3                 | PRODUZIERENDES GEWERBE   | 10 463,7       | 7 270,8      | 7 074,9                         | 195,8                           | 3 193,0     | 2 988,9                         | 204,0                           | 1 092,1         | 1 018,5  | 73,6             |
| 1                     | ENERGIEWIRTSCHAFT, WAS-<br>SERVERSORGUNG, BERGBAU              | 443,1          | 277,2        | 270,1                           | 7,1                             | 165,9       | 160,9                           | 5,1                             | 31,4            | 29,5     | 1,9              |
| 2                     | VERARBEITENDES GEWERBE<br>(OHNE BAUGEWERBE)                    | 8 552,5        | 5 783,7      | 5 602,0                         | 181,7                           | 2 768,8     | 2 599,7                         | 169,0                           | 916,8           | 850,2    | 66,6             |
| 20                    | CHEMISCHE INDUSTRIE U.<br>MINERALOELVERARBEIT.                 | 637,3          | 327,3        | 316,4                           | 10,9                            | 310,0       | 295,3                           | 14,7                            | 47,1            | 38,7     | 8,4              |
| 21                    | KUNSTSTOFF-, GUMMI- U.<br>ASBESTVERARBEITUNG                   | 415,2          | 310,5        | 301,0                           | 9,5                             | 104,7       | 98,7                            | 5,9                             | 65,6            | 63,0     | 2,6              |
| 22                    | GEW. U. VERARB. V. STEINEN<br>U. ERDEN, FEINKER., GLAS         | 318,3          | 237,3        | 231,5                           | 5,8                             | 81,0        | 75,6                            | 5,3                             | 33,3            | 32,0     | 1,3              |
| 23                    | EISEN-, METALLERZ, GIES-<br>SEREI U. STAHLVERF.                | 657,1          | 509,0        | 502,5                           | 6,5                             | 148,1       | 139,5                           | 8,6                             | 105,1           | 102,7    | 2,4              |
| 24, 25<br>07 1        | STAHL-, MASCHINEN- U.<br>FAHRZEUGBAU U. ADV                    | 2 683,5        | 1 803,1      | 1 779,6                         | 23,4                            | 880,4       | 837,2                           | 43,2                            | 268,8           | 247,4    | 21,4             |
| 25 (OHNE<br>25 07 1)  | ELEKTROTECHNIK (OHNE<br>ADV), FEINMECH., EBM-W.                | 1 814,4        | 1 175,9      | 1 127,8                         | 48,1                            | 638,5       | 603,5                           | 34,9                            | 209,8           | 190,0    | 19,8             |
| 26                    | HOLZ-, PAPIER- UND<br>DRUCKGEWERBE                             | 817,3          | 609,5        | 586,0                           | 23,6                            | 207,8       | 188,4                           | 19,4                            | 66,0            | 62,8     | 3,2              |
| 27                    | LEDER-, TEXTIL- U. BE-<br>KLEIDUNGSGEWERBE                     | 508,6          | 385,3        | 350,2                           | 35,2                            | 123,2       | 112,5                           | 10,8                            | 66,5            | 63,5     | 2,9              |
| 28 - 9                | NAHRUNGS- U. GENUSS-<br>MITTELGEWERBE                          | 700,9          | 425,8        | 407,1                           | 18,7                            | 275,1       | 248,9                           | 26,1                            | 54,5            | 50,0     | 4,5              |
| 3                     | BAUGEWERBE   | 1 468,1        | 1 209,9      | 1 202,8                         | 7,1                             | 258,3       | 228,3                           | 29,9                            | 143,9           | 138,8    | 5,1              |
| 30                    | BAUHAUPTGEWERBE  | 996,3          | 821,9        | 818,5                           | 3,4                             | 174,4       | 159,4                           | 15,1                            | 116,8           | 112,9    | 3,9              |
| 31                    | AUSBAU- U. BAUHILFSGEW.  | 471,8          | 388,0        | 384,3                           | 3,7                             | 83,8        | 69,0                            | 14,9                            | 27,1            | 25,9     | 1,2              |
| 4 - 5                 | HANDEL UND VERKEHR   | 4 150,8        | 1 513,1      | 1 345,5                         | 167,6                           | 2 637,7     | 2 148,5                         | 489,2                           | 213,6           | 131,7    | 81,9             |
| 4                     | HANDEL   | 3 047,1        | 790,4        | 702,7                           | 87,7                            | 2 256,7     | 1 815,3                         | 441,4                           | 139,2           | 73,5     | 65,7             |
| 40 - 1                | GROSSHANDEL  | 1 039,2        | 351,1        | 326,0                           | 25,2                            | 688,1       | 633,6                           | 54,5                            | 57,1            | 36,6     | 20,5             |
| 42                    | HANDELSVERMITTLUNG   | 216,7          | 64,0         | 58,5                            | 5,4                             | 152,7       | 137,7                           | 15,1                            | 12,5            | 6,4      | 6,1              |
| 43                    | EINZELHANDEL   | 1 791,2        | 375,3        | 318,2                           | 57,1                            | 1 415,9     | 1 044,1                         | 371,8                           | 69,5            | 30,5     | 39,1             |
| 5                     | VERKEHR UND NACHRICHT-<br>TENUEBERMITTLUNG                     | 1 103,7        | 722,7        | 642,7                           | 79,9                            | 381,0       | 333,2                           | 47,9                            | 74,4            | 58,2     | 16,2             |
| 50 0                  | EISENBAHNEN  | 115,2          | 100,8        | 99,9                            | 1,0                             | 14,3        | 13,3                            | 1,0                             | 12,2            | 11,9     | 0,2              |
| 50 7                  | DEUTSCHE BUNDESPOST  | 221,4          | 167,2        | 104,4                           | 62,8                            | 54,2        | 31,3                            | 22,9                            | 7,4             | 6,9      | 0,5              |
| 50 (OHNE<br>50 0,7)   | VERKEHR (OH. EISEN-<br>BAHNEN U. BUNDESPOST)                   | 767,1          | 454,6        | 438,5                           | 16,2                            | 312,5       | 288,5                           | 23,9                            | 54,9            | 39,4     | 15,5             |
| 6 - 9                 | SONST. WIRTSCHAFTSBER.   | 7 527,9        | 2 321,2      | 1 813,0                         | 508,2                           | 5 206,7     | 4 387,3                         | 819,4                           | 457,9           | 295,4    | 162,5            |
| 6                     | KREDITINSTITUTE UND<br>VERSICHERUNGSGEWERBE                    | 890,6          | 42,3         | 20,9                            | 21,3                            | 848,3       | 769,5                           | 78,8                            | 14,8            | 2,2      | 12,6             |
| 60                    | KREDIT- U. FINANZIE-<br>RUNGSINSTITUTE                         | 635,9          | 33,0         | 15,2                            | 17,8                            | 602,9       | 544,8                           | 58,1                            | 10,4            | 1,4      | 9,0              |
| 61                    | VERSICHERUNGSGEWERBE   | 254,7          | 9,3          | 5,8                             | 3,5                             | 245,5       | 224,7                           | 20,7                            | 4,4             | 0,8      | 3,6              |
| 7                     | DIENTSTLEISTUNGEN, A. N. G.                                    | 4 679,2        | 1 659,3      | 1 321,8                         | 337,6                           | 3 019,9     | 2 526,7                         | 493,2                           | 371,7           | 255,1    | 116,6            |
| 70 0                  | GASTSTAETTEN- UND BE-<br>HERBERGUNGSGEWERBE                    | 819,9          | 526,1        | 452,1                           | 74,0                            | 293,9       | 249,2                           | 44,6                            | 123,2           | 108,1    | 15,1             |
| 70 1 - 2              | REINIGUNG, KOERPERPFL.   | 360,0          | 326,0        | 255,0                           | 71,0                            | 34,0        | 27,7                            | 6,3                             | 57,8            | 56,7     | 1,1              |
| 70 6 - 8              | WISSENSCHAFT, BILDUNG,<br>KUNST UND PUBLIZISTIK                | 931,7          | 221,0        | 127,0                           | 94,0                            | 710,7       | 536,2                           | 174,5                           | 49,8            | 17,0     | 32,8             |
| 71 0 - 1              | GESUNDHEITS- UND<br>VETERINAERWESEN                            | 1 320,8        | 219,8        | 153,8                           | 66,0                            | 1 101,0     | 922,9                           | 178,1                           | 71,5            | 31,2     | 40,3             |
| 71 2 - 7              | RECHTS- UND WIRT-<br>SCHAFTSBERATUNG USW.                      | 845,2          | 106,8        | 91,0                            | 15,8                            | 738,4       | 660,1                           | 78,4                            | 33,5            | 11,7     | 21,8             |
| 71 8                  | SONST. DIENSTLEISTUNGEN  | 401,5          | 259,7        | 242,9                           | 16,8                            | 141,8       | 130,6                           | 11,2                            | 35,9            | 30,5     | 5,4              |
| 8                     | ORG. OH. ERWERBSCHARAK-<br>TER U. PRIV. HAUSHALTE<br>DARUNTER: | 503,5          | 114,1        | 71,2                            | 42,9                            | 389,4       | 299,5                           | 89,9                            | 21,2            | 9,9      | 11,3             |
| 80 0                  | KIRCHEN, REL. U. WELT-<br>ANSCH. VEREINIGUNGEN                 | 138,9          | 29,9         | 12,5                            | 17,4                            | 109,0       | 71,6                            | 37,4                            | 4,2             | 1,5      | 2,7              |
| 80 1 - 7              | ORGANISATIONEN D. WIRT-<br>SCHAFTSLEBENS U. UEBR.              | 329,7          | 61,4         | 42,8                            | 18,6                            | 268,2       | 218,3                           | 50,0                            | 15,1            | 7,0      | 8,1              |
| 9                     | GEBIETSKOERPERSCHAFTEN<br>UND SOZIALVERSICHERUNG               | 1 454,5        | 505,4        | 399,0                           | 106,4                           | 949,1       | 791,5                           | 157,6                           | 50,2            | 28,1     | 22,0             |
| 90                    | GEBIETSKOERPERSCHAFTEN   | 1 266,6        | 492,3        | 393,0                           | 99,3                            | 774,3       | 636,0                           | 138,3                           | 47,9            | 27,5     | 20,4             |
| 96                    | SOZIALVERSICHERUNG   | 187,9          | 13,1         | 6,1                             | 7,0                             | 174,8       | 155,6                           | 19,3                            | 2,3             | 0,6      | 1,7              |
| -                     | OHNE ANGABE  | 2,4            | 2,0          | 1,9                             | 0,0                             | 0,5         | 0,5                             | 0,0                             | 0,2             | 0,2      | 0,0              |
|                       | INSGESAMT  | 22 368,1       | 11 300,7     | 10 421,8                        | 878,9                           | 11 067,4    | 9 950,5                         | 1 516,9                         | 1 782,3         | 1 463,8  | 318,5            |
|                       | DAVON IN   |                |              |                                 |                                 |             |                                 |                                 |                 |          |                  |
|                       | SCHLESWIG-HOLSTEIN   | 779,9          | 398,8        | 362,2                           | 36,6                            | 381,1       | 314,3                           | 66,8                            | 28,4            | 22,9     | 5,5              |
|                       | HAMBURG  | 749,4          | 282,9        | 243,8                           | 39,1                            | 466,4       | 404,1                           | 62,3                            | 56,1            | 41,6     | 14,5             |
|                       | NIEDERSACHSEN  | 2 285,2        | 1 218,3      | 1 117,3                         | 101,0                           | 1 067,0     | 892,9                           | 174,0                           | 96,0            | 79,8     | 16,3             |
|                       | BREMEN   | 302,3          | 143,6        | 129,5                           | 14,0                            | 158,7       | 135,8                           | 22,9                            | 16,1            | 12,9     | 3,2              |
|                       | NORDRHEIN-WESTFALEN  | 5 880,2        | 2 978,7      | 2 772,2                         | 206,5                           | 2 901,6     | 2 552,0                         | 349,6                           | 461,0           | 386,9    | 74,2             |
|                       | HESSEN   | 2 130,6        | 965,5        | 890,7                           | 74,8                            | 1 165,0     | 1 011,2                         | 153,8                           | 205,0           | 157,3    | 47,7             |
|                       | RHEINLAND-PFALZ  | 1 165,1        | 608,8        | 566,7                           | 42,1                            | 556,3       | 480,9                           | 75,4                            | 61,0            | 50,4     | 10,6             |
|                       | BADEN-WUERTTEMBERG   | 3 786,0        | 1 958,4      | 1 802,6                         | 155,7                           | 1 827,6     | 1 576,9                         | 250,7                           | 414,0           | 357,3    | 56,6             |
|                       | BAYERN   | 4 152,4        | 2 176,0      | 2 017,4                         | 158,6                           | 1 976,3     | 1 704,5                         | 271,8                           | 324,7           | 257,7    | 66,9             |
|                       | SAARLAND   | 350,3          | 195,6        | 185,7                           | 9,9                             | 154,7       | 138,1                           | 16,6                            | 19,7            | 16,8     | 2,9              |
|                       | BERLIN (WEST)  | 786,8          | 374,2        | 333,6                           | 40,5                            | 412,6       | 339,6                           | 73,0                            | 100,3           | 80,3     | 20,1             |

1) SYSTEMATIK DER WIRTSCHAFTSZWEIGE (FASSUNG FUER DIE BERUFSZAEHLUNG 1970), KURZBEZEICHNUNGEN.

5 SOZIALVERSICHERUNGSPFLICHTIG BESCHAEFTIGTE ARBEITNEHMER AM 30.06.1990 NACH WIRTSCHAFTSABTEILUNGEN, AUSGEWAHLTEN WIRTSCHAFTS-  
UNTERABTEILUNGEN, ARBEITERN/ANGESTELLTEN UND VOLL-/TEILZEITBESCHAEFTIGTEN

1 000

| NR. DER SYST. 1)  | WIRTSCHAFTSGLIEDERUNG  | INS- GESAMT | ARBEITNEHMER |                     |                           |             |                     |                           | DAR. AUSLAENDER |          |              |
|-------------------|--|-------------|--------------|---------------------|---------------------------|-------------|---------------------|---------------------------|-----------------|----------|--------------|
|                   |  |             | ARBEITER     |                     |                           | ANGESTELLTE |                     |                           | ZUSAMMEN        | ARBEITER | ANGE- STELLE |
|                   |  |             | ZUSAMMEN     | VOLL- BESCHAEFTIGTE | TEIL- ZEIT- BESCHAEFTIGTE | ZUSAMMEN    | VOLL- BESCHAEFTIGTE | TEIL- ZEIT- BESCHAEFTIGTE |                 |          |              |
| MAENNLICH         |  |             |              |                     |                           |             |                     |                           |                 |          |              |
| 0                 | LAND- U. FORSTWIRTSCH.,<br>TIERH. UND FISCHEREI                | 157,5       | 143,8        | 141,8               | 2,0                       | 13,7        | 13,4                | 0,3                       | 15,4            | 15,2     | 0,3          |
| 1 - 3             | PRODUZIERENDES GEWERBE   | 7 896,2     | 5 919,2      | 5 897,7             | 21,4                      | 1 977,0     | 1 967,9             | 9,1                       | 846,3           | 795,7    | 50,6         |
| 1                 | ENERGIEWIRTSCHAFT, WAS-<br>SERVERSORGUNG, BERGBAU              | 392,1       | 266,3        | 264,8               | 1,6                       | 125,8       | 125,5               | 0,2                       | 30,5            | 28,9     | 1,5          |
| 2                 | VERARBEITENDES GEWERBE<br>(OHNE BAUGEWERBE)                    | 6 177,9     | 4 462,2      | 4 444,6             | 17,6                      | 1 715,7     | 1 708,3             | 7,4                       | 675,3           | 629,6    | 45,7         |
| 20                | CHEMISCHE INDUSTRIE U.<br>MINERALOELVERARBEIT.                 | 466,0       | 264,8        | 263,5               | 1,2                       | 201,3       | 200,7               | 0,6                       | 36,5            | 30,8     | 5,7          |
| 21                | KUNSTSTOFF-, GUMMI- U.<br>ASBESTVERARBEITUNG                   | 286,8       | 220,3        | 219,8               | 0,5                       | 66,5        | 66,3                | 0,2                       | 47,2            | 45,4     | 1,9          |
| 22                | GEW. U. VERARB. V. STEINEN<br>U. ERDEN; FEINERZ, GLAS          | 252,4       | 201,1        | 200,7               | 0,4                       | 51,2        | 51,0                | 0,2                       | 28,6            | 27,7     | 0,9          |
| 23                | EISEN-, METALLERZ. GIES-<br>SEREI U. STAHLVERF.                | 560,9       | 463,4        | 462,7               | 0,7                       | 97,4        | 97,2                | 0,3                       | 94,0            | 92,2     | 1,8          |
| 24, 25 07 1       | STAHL- MASCHINEN- U.<br>FAHRZEUGBAU U. ADV                     | 2 265,0     | 1 653,8      | 1 648,7             | 5,2                       | 611,2       | 608,6               | 2,6                       | 237,1           | 221,2    | 15,9         |
| 25 (OHNE 25 07 1) | ELEKTROTECHNIK (OHNE<br>ADV), FEINMECH., EBM-W.                | 1 172,6     | 745,1        | 741,8               | 3,3                       | 427,5       | 425,8               | 1,7                       | 119,7           | 105,4    | 14,3         |
| 26                | HOLZ-, PAPIER- UND<br>DRUCKGEWERBE                             | 602,7       | 485,9        | 482,8               | 3,0                       | 116,8       | 116,1               | 0,7                       | 50,7            | 48,7     | 2,0          |
| 27                | LEDER-, TEXTIL- U. BE-<br>KLEIDUNGSGEWERBE                     | 188,7       | 131,1        | 130,4               | 0,7                       | 57,5        | 57,2                | 0,4                       | 32,4            | 30,7     | 1,7          |
| 28 - 9            | NAHRUNGS- U. GENUSS-<br>MITTELGEWERBE                          | 382,9       | 296,6        | 294,2               | 2,5                       | 86,3        | 85,5                | 0,8                       | 29,1            | 27,5     | 1,6          |
| 3                 | BAUGEWERBE   | 1 326,2     | 1 190,6      | 1 188,4             | 2,3                       | 135,5       | 134,1               | 1,4                       | 140,6           | 137,2    | 3,4          |
| 30                | BAUHAUPTGEWERBE  | 923,7       | 815,6        | 814,2               | 1,4                       | 108,1       | 107,2               | 0,9                       | 115,1           | 112,3    | 2,8          |
| 31                | AUSBAU- U. BAUHILFSGEW.  | 402,5       | 375,1        | 374,2               | 0,9                       | 27,4        | 26,9                | 0,5                       | 25,4            | 24,9     | 0,5          |
| 4 - 5             | HANDEL UND VERKEHR   | 2 172,0     | 1 177,7      | 1 153,1             | 24,6                      | 994,3       | 980,1               | 14,1                      | 142,7           | 106,3    | 36,4         |
| 4                 | HANDEL   | 1 380,1     | 563,9        | 552,8               | 11,2                      | 816,2       | 804,3               | 11,9                      | 81,4            | 53,3     | 28,1         |
| 40 - 1            | GROSSHANDEL  | 667,8       | 280,3        | 276,5               | 3,8                       | 387,5       | 384,7               | 2,8                       | 41,3            | 29,0     | 12,4         |
| 42                | HANDELSVERMITTLUNG   | 128,7       | 49,3         | 48,2                | 1,1                       | 79,4        | 78,5                | 0,9                       | 8,7             | 5,0      | 3,7          |
| 43                | EINZELHANDEL   | 583,6       | 234,4        | 228,1               | 6,3                       | 349,2       | 341,0               | 8,2                       | 31,3            | 19,3     | 12,0         |
| 5                 | VERKEHR UND NACHRICHT-<br>TENUEBERMITTLUNG                     | 791,8       | 613,8        | 600,4               | 13,4                      | 178,1       | 175,8               | 2,2                       | 61,3            | 53,0     | 8,3          |
| 50 0              | EISENBAHNEN  | 104,7       | 97,0         | 96,9                | 0,1                       | 7,7         | 7,6                 | 0,0                       | 11,5            | 11,4     | 0,1          |
| 50 7              | DEUTSCHE BUNDESPOST  | 104,3       | 94,2         | 87,9                | 6,3                       | 10,1        | 9,4                 | 0,7                       | 4,8             | 4,7      | 0,1          |
| 50 (OHNE 50 0,7)  | VERKEHR (OH. EISEN-<br>BAHNEN U. BUNDESPOST)                   | 582,9       | 422,6        | 415,6               | 7,0                       | 160,3       | 158,8               | 1,5                       | 45,0            | 36,9     | 8,0          |
| 6 - 9             | SONST. WIRTSCHAFTSBER.   | 2 968,7     | 1 114,8      | 1 066,6             | 48,3                      | 1 853,9     | 1 782,4             | 71,5                      | 207,7           | 137,8    | 69,9         |
| 6                 | KREDITINSTITUTE UND<br>VERSICHERUNGSGEWERBE                    | 430,5       | 17,0         | 15,9                | 1,1                       | 413,6       | 411,7               | 1,8                       | 6,2             | 0,6      | 5,6          |
| 60                | KREDIT- U. FINANZIE-<br>RUNGSINSTITUTE                         | 293,3       | 13,0         | 12,1                | 0,8                       | 280,3       | 279,1               | 1,2                       | 4,2             | 0,4      | 3,8          |
| 61                | VERSICHERUNGSGEWERBE   | 137,2       | 4,0          | 3,8                 | 0,2                       | 133,3       | 132,6               | 0,6                       | 2,0             | 0,2      | 1,8          |
| 7                 | DIENSTLEISTUNGEN, A.N.G.                                       | 1 628,0     | 695,9        | 662,7               | 33,3                      | 932,1       | 882,1               | 50,0                      | 164,2           | 115,5    | 48,7         |
| 70 0              | GASTSTAETTEN- UND BE-<br>HERBERGUNGSGEWERBE                    | 268,2       | 193,0        | 184,1               | 8,9                       | 75,2        | 71,8                | 3,4                       | 61,7            | 55,7     | 6,0          |
| 70 1 - 2          | REINIGUNG, KOERPERPFL.   | 77,7        | 67,8         | 63,5                | 4,2                       | 9,9         | 9,5                 | 0,4                       | 15,3            | 14,9     | 0,5          |
| 70 6 - 8          | WISSENSCHAFT, BILDUNG,<br>KUNST UND PUBLIZISTIK                | 362,6       | 93,8         | 86,7                | 7,1                       | 268,8       | 234,8               | 34,0                      | 24,3            | 7,1      | 17,2         |
| 71 0 - 1          | GESUNDHEITS- UND<br>VETERINAERWESEN                            | 248,1       | 54,3         | 51,1                | 3,1                       | 193,8       | 188,0               | 5,8                       | 14,0            | 4,6      | 9,5          |
| 71 2 - 7          | RECHTS- UND WIRT-<br>SCHAFTSBERATUNG USW.                      | 389,7       | 74,3         | 71,8                | 2,5                       | 315,3       | 310,0               | 5,3                       | 20,6            | 8,0      | 12,6         |
| 71 8              | SONST. DIENSTLEISTUNGEN  | 281,8       | 212,8        | 205,4               | 7,3                       | 69,0        | 67,9                | 1,1                       | 28,2            | 25,3     | 2,9          |
| 8                 | ORG. OH. ERWERBSCHARAK-<br>TER U. PRIV. HAUSHALTE<br>DARUNTER: | 170,9       | 39,5         | 35,5                | 4,0                       | 131,4       | 122,4               | 9,1                       | 8,6             | 3,7      | 4,9          |
| 80 0              | KIRCHEN, REL. U. WELT-<br>ANSCH. VEREINIGUNGEN                 | 41,8        | 8,4          | 7,1                 | 1,4                       | 33,4        | 29,8                | 3,6                       | 1,7             | 0,4      | 1,4          |
| 80 1 - 7          | ORGANISATIONEN D. WIRT-<br>SCHAFTSLEBENS U. UEBR.              | 125,6       | 28,6         | 26,1                | 2,5                       | 97,0        | 91,7                | 5,3                       | 6,6             | 3,1      | 3,5          |
| 9                 | GEBIETSKOERPERSCHAFTEN<br>UND SOZIALVERSICHERUNG               | 739,2       | 362,4        | 352,6               | 9,9                       | 376,8       | 366,1               | 10,7                      | 28,7            | 18,0     | 10,7         |
| 90                | GEBIETSKOERPERSCHAFTEN   | 671,2       | 357,7        | 347,9               | 9,8                       | 313,5       | 303,1               | 10,3                      | 28,1            | 17,8     | 10,2         |
| 96                | SOZIALVERSICHERUNG   | 68,1        | 4,8          | 4,7                 | 0,1                       | 63,3        | 63,0                | 0,3                       | 0,6             | 0,2      | 0,5          |
| -                 | OHNE ANGABE  | 0,5         | 0,4          | 0,3                 | 0,0                       | 0,2         | 0,2                 | 0,0                       | 0,1             | 0,1      | 0,0          |
|                   | INSGESAMT  | 13 194,9    | 8 355,8      | 8 259,6             | 96,3                      | 4 839,0     | 4 744,0             | 95,0                      | 1 212,2         | 1 055,0  | 157,2        |
|                   | DAVON IN   |             |              |                     |                           |             |                     |                           |                 |          |              |
|                   | SCHLESWIG-HOLSTEIN   | 438,5       | 290,6        | 287,1               | 3,5                       | 147,9       | 144,3               | 3,7                       | 18,9            | 16,3     | 2,6          |
|                   | HAMBURG  | 424,2       | 210,6        | 199,4               | 11,2                      | 213,6       | 209,0               | 4,6                       | 36,5            | 29,1     | 7,4          |
|                   | NIEDERSACHSEN  | 1 341,9     | 906,1        | 895,7               | 10,4                      | 435,8       | 426,4               | 9,4                       | 67,0            | 58,4     | 8,6          |
|                   | BREMEN   | 183,7       | 110,5        | 109,0               | 1,4                       | 73,3        | 71,8                | 1,4                       | 11,3            | 9,6      | 1,7          |
|                   | NORDRHEIN-WESTFALEN  | 3 608,6     | 2 301,5      | 2 282,5             | 18,9                      | 1 307,2     | 1 286,5             | 20,7                      | 334,9           | 297,3    | 37,6         |
|                   | HESSEN   | 1 263,4     | 723,7        | 716,2               | 7,5                       | 539,6       | 530,8               | 8,8                       | 136,4           | 113,1    | 23,3         |
|                   | RHEINLAND-PFALZ  | 698,7       | 462,8        | 459,2               | 3,5                       | 235,9       | 231,8               | 4,1                       | 43,2            | 37,9     | 5,3          |
|                   | BADEN-WUERTEMBERG  | 2 207,4     | 1 398,5      | 1 382,7             | 15,7                      | 808,9       | 792,6               | 16,3                      | 276,8           | 250,4    | 26,3         |
|                   | BAYERN   | 2 382,0     | 1 536,6      | 1 521,3             | 15,2                      | 845,5       | 828,5               | 16,9                      | 211,8           | 177,8    | 34,0         |
|                   | SAARLAND   | 222,8       | 155,6        | 154,9               | 0,8                       | 67,2        | 66,0                | 1,2                       | 15,5            | 14,0     | 1,5          |
|                   | BERLIN (WEST)  | 423,6       | 259,5        | 251,4               | 8,0                       | 164,2       | 156,3               | 7,9                       | 59,9            | 51,2     | 8,7          |

1) SYSTEMATIK DER WIRTSCHAFTSZWEIGE (FASSUNG FUER DIE BERUFSZAEHLUNG 1970), KURZBEZEICHNUNGEN.

5 SOZIALVERSICHERUNGSPFLICHTIG BESCHAFTIGTE ARBEITNEHMER AM 30.06.1990 NACH WIRTSCHAFTSABTEILUNGEN, AUSGEWAHLTEN WIRTSCHAFTS-  
UNTERABTEILUNGEN, ARBEITERN/ANGESTELLTEN UND VOLL-/TEILZEITBESCHAFTIGTEN

1 000

| NR. DER SYST. 1)     | WIRTSCHAFTSGLIEDERUNG  | INS-GESAMT | ARBEITNEHMER |                       |                                |             |                       |                                | DAR. AUSLAENDER |          |                  |
|----------------------|--|------------|--------------|-----------------------|--------------------------------|-------------|-----------------------|--------------------------------|-----------------|----------|------------------|
|                      |  |            | ARBEITER     |                       |                                | ANGESTELLTE |                       |                                | ZUSAMMEN        | ARBEITER | ANGE-<br>STELLTE |
|                      |  |            | ZUSAMMEN     | VOLL-<br>BESCHAFTIGTE | TEIL-<br>ZEIT-<br>BESCHAFTIGTE | ZUSAMMEN    | VOLL-<br>BESCHAFTIGTE | TEIL-<br>ZEIT-<br>BESCHAFTIGTE |                 |          |                  |
| WEIBLICH             |  |            |              |                       |                                |             |                       |                                |                 |          |                  |
| 0                    | LAND- U. FORSTWIRTSCH.,<br>TIERH. UND FISCHEREI                | 65,7       | 50,0         | 44,7                  | 5,3                            | 15,8        | 11,8                  | 3,9                            | 3,1             | 2,8      | 0,2              |
| 1 - 3                | PRODUZIERENDES GEWERBE   | 2 567,6    | 1 351,6      | 1 177,2               | 174,4                          | 1 216,0     | 1 021,0               | 195,0                          | 245,8           | 222,8    | 23,0             |
| 1                    | ENERGIEWIRTSCHAFT, WAS-<br>SERVERSORGUNG, BERGBAU              | 51,0       | 10,8         | 5,3                   | 5,5                            | 40,2        | 35,3                  | 4,8                            | 0,9             | 0,6      | 0,3              |
| 2                    | VERARBEITENDES GEWERBE<br>(OHNE BAUGEWERBE)                    | 2 374,6    | 1 321,5      | 1 157,4               | 164,1                          | 1 053,1     | 891,5                 | 161,6                          | 241,5           | 220,6    | 20,9             |
| 20                   | CHEMISCHE INDUSTRIE U.<br>MINERALOELVERARBEIT.                 | 171,3      | 62,5         | 52,9                  | 9,6                            | 108,8       | 94,6                  | 14,1                           | 10,6            | 7,9      | 2,7              |
| 21                   | KUNSTSTOFF-, GUMMI- U.<br>ASBESTVERARBEITUNG                   | 128,4      | 90,2         | 81,2                  | 9,0                            | 38,2        | 32,5                  | 5,7                            | 18,4            | 17,7     | 0,7              |
| 22                   | GEW. U. VERARB. V. STEINEN<br>U. ERDEN; FEINKER., GLAS         | 65,9       | 36,1         | 30,8                  | 5,3                            | 29,8        | 24,6                  | 5,1                            | 4,8             | 4,3      | 0,4              |
| 23                   | EISEN-, METALLERZ-, GIES-<br>SEREI U. STAHLVERF.               | 96,2       | 45,6         | 39,8                  | 5,8                            | 50,7        | 42,4                  | 8,3                            | 11,1            | 10,4     | 0,7              |
| 24, 25 07 1          | STAHL-, MASCHINEN- U.<br>FAHRZEUGBAU U. ADV                    | 418,4      | 149,2        | 131,0                 | 18,3                           | 269,2       | 228,6                 | 40,6                           | 31,7            | 26,2     | 5,5              |
| 25 (OHNE<br>25 07 1) | ELEKTROTECHNIK (OHNE<br>ADV), FEINMECH., EBM-W.                | 641,8      | 430,8        | 386,0                 | 44,8                           | 211,0       | 177,7                 | 33,3                           | 90,1            | 84,7     | 5,4              |
| 26                   | HOLZ-, PAPIER- UND<br>DRUCKGEWERBE                             | 214,6      | 123,7        | 103,1                 | 20,6                           | 91,0        | 72,3                  | 18,7                           | 15,3            | 14,1     | 1,2              |
| 27                   | LEDER-, TEXTIL- U. BE-<br>KLEIDUNGSGEWERBE                     | 319,9      | 254,2        | 219,8                 | 34,4                           | 65,7        | 55,3                  | 10,4                           | 34,0            | 32,8     | 1,2              |
| 28 - 9               | NÄHRUNGS- U. GENUSS-<br>MITTELGEWERBE                          | 318,0      | 129,2        | 112,9                 | 16,2                           | 188,8       | 163,4                 | 25,4                           | 25,5            | 22,5     | 2,9              |
| 3                    | BAUGEWERBE   | 142,0      | 19,2         | 14,4                  | 4,8                            | 122,7       | 94,2                  | 28,5                           | 3,3             | 1,6      | 1,7              |
| 30                   | BAUHAUPTGEWERBE  | 72,6       | 6,3          | 4,3                   | 2,0                            | 66,3        | 52,2                  | 14,1                           | 1,7             | 0,7      | 1,1              |
| 31                   | AUSBAU- U. BAUHLIFSGEW.  | 69,4       | 12,9         | 10,1                  | 2,8                            | 56,5        | 42,0                  | 14,4                           | 1,6             | 0,9      | 0,7              |
| 4 - 5                | HANDEL UND VERKEHR   | 1 978,8    | 335,4        | 192,4                 | 143,0                          | 1 643,5     | 1 168,4               | 475,1                          | 70,9            | 25,4     | 45,5             |
| 4                    | HANDEL   | 1 667,0    | 226,5        | 150,0                 | 76,5                           | 1 440,5     | 1 011,0               | 429,5                          | 57,8            | 20,2     | 37,6             |
| 40 - 1               | GROSSHANDEL  | 371,4      | 70,8         | 49,5                  | 21,4                           | 300,6       | 248,9                 | 51,7                           | 15,8            | 7,7      | 8,1              |
| 42                   | HANDELSVERMITTLUNG   | 88,0       | 14,7         | 10,4                  | 4,3                            | 73,3        | 59,1                  | 14,2                           | 3,8             | 1,4      | 2,4              |
| 43                   | EINZELHANDEL   | 1 207,5    | 140,9        | 90,1                  | 50,8                           | 1 066,6     | 703,0                 | 363,6                          | 38,2            | 11,1     | 27,1             |
| 5                    | VERKEHR UND NACHRICH- /<br>TENUEBERMITTLUNG                    | 311,9      | 108,9        | 42,4                  | 66,5                           | 203,0       | 157,3                 | 45,6                           | 13,1            | 5,2      | 7,9              |
| 50 0                 | EISENBAHNEN  | 10,5       | 3,8          | 3,0                   | 0,9                            | 6,7         | 5,7                   | 1,0                            | 0,6             | 0,5      | 0,1              |
| 50 7                 | DEUTSCHE BUNDESPOST  | 117,2      | 73,0         | 16,5                  | 56,5                           | 44,1        | 22,0                  | 22,2                           | 2,5             | 2,2      | 0,4              |
| 50 (OHNE<br>50 0,7)  | VERKEHR (OH. EISEN-<br>BAHNEN U. BUNDESPOST)                   | 184,2      | 32,0         | 22,9                  | 9,1                            | 152,2       | 129,7                 | 22,5                           | 9,9             | 2,5      | 7,4              |
| 6 - 9                | SONST. WIRTSCHAFTSBER.   | 4 559,2    | 1 206,3      | 746,4                 | 459,9                          | 3 352,8     | 2 604,9               | 747,9                          | 250,2           | 157,6    | 92,6             |
| 6                    | KREDITINSTITUTE UND<br>VERSICHERUNGSGEWERBE                    | 460,1      | 25,3         | 5,1                   | 20,3                           | 434,8       | 357,8                 | 76,9                           | 8,6             | 1,6      | 7,0              |
| 60                   | KREDIT- U. FINANZIE-<br>RUNGSINSTITUTE                         | 342,6      | 20,0         | 3,0                   | 17,0                           | 322,5       | 265,7                 | 56,8                           | 6,2             | 1,0      | 5,2              |
| 61                   | VERSICHERUNGSGEWERBE   | 117,5      | 5,3          | 2,0                   | 3,3                            | 112,2       | 92,1                  | 20,1                           | 2,4             | 0,6      | 1,9              |
| 7                    | Dienstleistungen, A. N. G.                                     | 3 051,2    | 963,4        | 659,1                 | 304,3                          | 2 087,8     | 1 644,6               | 443,2                          | 207,5           | 139,6    | 67,9             |
| 70 0                 | GASTSTAETTEN- UND BE-<br>HERBERGUNGSGEWERBE                    | 551,7      | 333,0        | 268,0                 | 65,0                           | 218,7       | 177,4                 | 41,2                           | 61,5            | 52,4     | 9,1              |
| 70 1 - 2             | REINIGUNG, KOERPERPFL.   | 282,3      | 288,2        | 191,4                 | 66,8                           | 24,1        | 18,2                  | 5,9                            | 42,5            | 41,9     | 0,7              |
| 70 6 - 8             | WISSENSCHAFT, BILDUNG,<br>KUNST UND PUBLIZISTIK                | 569,1      | 127,2        | 40,3                  | 86,9                           | 441,9       | 301,4                 | 140,5                          | 25,5            | 9,8      | 15,6             |
| 71 0 - 1             | GESUNDHEITS- UND<br>VETERINAERWESEN                            | 1 072,8    | 165,5        | 102,7                 | 62,8                           | 907,2       | 734,9                 | 172,3                          | 57,4            | 26,6     | 30,8             |
| 71 2 - 7             | RECHTS- UND WIRT-<br>SCHAFTSBERATUNG USW.                      | 455,6      | 32,5         | 19,2                  | 13,3                           | 423,1       | 350,0                 | 73,1                           | 12,9            | 3,7      | 9,2              |
| 71 8                 | SONST. DIENSTLEISTUNGEN  | 119,7      | 46,9         | 37,5                  | 9,4                            | 72,8        | 62,6                  | 10,2                           | 7,7             | 5,2      | 2,5              |
| 8                    | ORG. OH. ERWERBSCHARAK-<br>TER U. PRIV. HAUSHALTE<br>DARUNTER: | 332,6      | 74,6         | 35,7                  | 38,9                           | 258,0       | 177,1                 | 80,8                           | 12,6            | 6,2      | 6,4              |
| 80 0                 | KIRCHEN, REL. U. WELT-<br>ANSCH. VEREINIGUNGEN                 | 97,1       | 21,5         | 5,4                   | 16,1                           | 75,6        | 41,8                  | 33,8                           | 2,5             | 1,2      | 1,3              |
| 80 1 - 7             | ORGANISATIONEN D. WIRT-<br>SCHAFTSLEBENS U. UEBR.              | 204,1      | 32,8         | 16,7                  | 16,1                           | 171,2       | 126,6                 | 44,6                           | 8,5             | 3,8      | 4,7              |
| 9                    | GEBIETSKOERPERSCHAFTEN<br>UND SOZIALVERSICHERUNG               | 715,3      | 143,0        | 46,5                  | 96,5                           | 572,3       | 425,4                 | 146,9                          | 21,5            | 10,2     | 11,3             |
| 90                   | GEBIETSKOERPERSCHAFTEN   | 595,5      | 134,7        | 45,1                  | 89,6                           | 460,8       | 332,8                 | 128,0                          | 19,8            | 9,7      | 10,1             |
| 96                   | SOZIALVERSICHERUNG   | 119,8      | 8,3          | 1,4                   | 6,9                            | 111,5       | 92,6                  | 18,9                           | 1,6             | 0,5      | 1,2              |
| -                    | OHNE ANGABE  | 1,9        | 1,6          | 1,6                   | 0,0                            | 0,3         | 0,3                   | 0,0                            | 0,1             | 0,1      | 0,0              |
|                      | INSGESAMT  | 9 173,2    | 2 944,9      | 2 162,2               | 782,7                          | 6 228,4     | 4 806,4               | 1 421,9                        | 570,1           | 408,8    | 161,3            |
|                      | DAVON IN   |            |              |                       |                                |             |                       |                                |                 |          |                  |
|                      | SCHLESWIG-HOLSTEIN   | 341,4      | 108,2        | 75,1                  | 33,1                           | 233,2       | 170,0                 | 63,2                           | 9,5             | 6,6      | 2,8              |
|                      | HAMBURG  | 325,1      | 72,3         | 44,4                  | 27,9                           | 252,8       | 195,1                 | 57,7                           | 19,6            | 12,5     | 7,1              |
|                      | NIEDERSACHSEN  | 943,4      | 312,2        | 221,5                 | 90,6                           | 631,2       | 466,6                 | 164,6                          | 29,0            | 21,4     | 7,6              |
|                      | BREMEN   | 118,6      | 33,1         | 20,5                  | 12,6                           | 85,4        | 64,0                  | 21,5                           | 4,8             | 3,3      | 1,5              |
|                      | NORDRHEIN-WESTFALEN  | 2 271,6    | 677,2        | 489,6                 | 187,6                          | 1 594,4     | 1 265,5               | 328,9                          | 126,2           | 89,6     | 36,6             |
|                      | HESSEN   | 867,2      | 241,8        | 174,5                 | 67,3                           | 625,4       | 480,4                 | 145,0                          | 68,5            | 44,2     | 24,3             |
|                      | RHEINLAND-PFALZ  | 466,4      | 146,0        | 107,5                 | 38,5                           | 320,3       | 249,1                 | 71,3                           | 17,8            | 12,5     | 5,3              |
|                      | BADEN-WUERTTEMBERG   | 1 578,6    | 559,9        | 419,9                 | 140,0                          | 1 018,7     | 784,3                 | 234,4                          | 137,2           | 106,9    | 30,3             |
|                      | BAYERN   | 1 770,3    | 639,5        | 496,1                 | 143,4                          | 1 130,9     | 876,0                 | 254,9                          | 112,9           | 80,0     | 32,9             |
|                      | SAARLAND   | 127,5      | 39,9         | 30,8                  | 9,1                            | 87,5        | 72,2                  | 15,4                           | 4,2             | 2,8      | 1,4              |
|                      | BERLIN (WEST)  | 363,2      | 114,7        | 82,2                  | 32,5                           | 248,5       | 183,3                 | 65,1                           | 40,4            | 29,0     | 11,4             |

1) SYSTEMATIK DER WIRTSCHAFTSZWEIGE (FASSUNG FUER DIE BERUFSZAEHLUNG 1970), KURZBEZEICHNUNGEN.

**6 SOZIALVERSICHERUNGSPFLICHTIG BESCHAEFTIGTE ARBEITNEHMER AM 30.06.1990 NACH  
AUSGEWAHLTEN STAATSANGEHOERIGKEITEN, ALTERSGRUPPEN UND LAENDERN**

1 000

| STAATSANGEHOERIGKEIT<br>-----<br>ALTERSGRUPPEN 1) | BUNDES-<br>GEBIET | SCHLESW.-<br>HOLSTEIN | HAMBURG | NIEDER-<br>SACHSEN | BREMEN | NORDRH.-<br>WESTF. | HESSEN  | RHEINL.-<br>PFALZ | BADEN-<br>WUERTTBG. | BAYERN  | SAARLAND | BERLIN<br>(WEST) |
|---|-------------------|-----------------------|---------|--------------------|--------|--------------------|---------|-------------------|---------------------|---------|----------|------------------|
| INSGESAMT   | 22 368,1          | 779,9                 | 749,4   | 2 285,2            | 302,3  | 5 880,2            | 2 130,6 | 1 165,1           | 3 786,0             | 4 152,4 | 350,3    | 786,8            |
| DEUTSCHE  | 20 585,8          | 751,5                 | 693,3   | 2 189,2            | 286,2  | 5 419,2            | 1 925,6 | 1 104,1           | 3 372,0             | 3 827,7 | 330,6    | 686,5            |
| AUSLAENDER<br>DAVON                               | 1 782,3           | 28,4                  | 56,1    | 96,0               | 16,1   | 461,0              | 205,0   | 61,0              | 414,0               | 324,7   | 19,7     | 100,3            |
| EG-LAENDER<br>DAVON                               | 503,5             | 6,1                   | 11,6    | 30,0               | 2,9    | 142,7              | 60,2    | 20,3              | 140,6               | 62,4    | 14,1     | 12,3             |
| BELGIEN   | 6,8               | 0,0                   | 0,1     | 0,2                | 0,0    | 4,7                | 0,5     | 0,2               | 0,4                 | 0,5     | 0,0      | 0,1              |
| DAENEMARK   | 2,8               | 0,8                   | 0,4     | 0,2                | 0,1    | 0,3                | 0,3     | 0,1               | 0,2                 | 0,3     | 0,0      | 0,1              |
| FRANKREICH  | 42,8              | 0,2                   | 0,6     | 0,6                | 0,1    | 2,7                | 2,3     | 5,5               | 18,0                | 2,6     | 8,7      | 1,5              |
| GRIECHENLAND                                      | 105,4             | 0,9                   | 1,7     | 4,7                | 0,3    | 31,0               | 10,6    | 2,0               | 31,8                | 19,3    | 0,1      | 3,0              |
| GROSSBRIT.U.NORDIRL.                              | 38,5              | 0,9                   | 1,8     | 4,6                | 0,4    | 12,2               | 4,4     | 1,0               | 4,0                 | 5,7     | 0,1      | 3,5              |
| IRLAND  | 2,1               | 0,0                   | 0,1     | 0,1                | 0,0    | 0,3                | 0,4     | 0,1               | 0,4                 | 0,7     | 0,0      | 0,1              |
| ITALIEN   | 175,1             | 1,0                   | 1,8     | 8,2                | 0,4    | 39,7               | 22,0    | 7,1               | 62,7                | 25,1    | 4,6      | 2,4              |
| LUXEMBURG   | 0,9               | 0,0                   | 0,0     | 0,0                | 0,0    | 0,2                | 0,1     | 0,1               | 0,1                 | 0,1     | 0,1      | 0,0              |
| NIEDERLANDE                                       | 25,7              | 0,2                   | 0,6     | 2,7                | 0,3    | 16,0               | 1,6     | 0,7               | 1,6                 | 1,5     | 0,1      | 0,5              |
| PORTUGAL  | 41,9              | 1,0                   | 2,8     | 2,9                | 0,9    | 14,8               | 5,7     | 1,8               | 9,5                 | 2,0     | 0,1      | 0,3              |
| SPANIEN   | 61,3              | 1,1                   | 1,7     | 5,9                | 0,4    | 20,7               | 12,2    | 1,8               | 12,0                | 4,8     | 0,2      | 0,7              |
| UEBRIGES EUROPA<br>DARUNTER                       | 1 089,5           | 18,2                  | 32,8    | 54,3               | 10,7   | 269,2              | 112,6   | 32,9              | 246,4               | 235,2   | 4,1      | 73,1             |
| JUGOSLAWIEN                                       | 313,0             | 2,5                   | 8,2     | 11,4               | 1,5    | 59,5               | 34,9    | 8,2               | 100,5               | 70,0    | 0,7      | 15,5             |
| OESTERREICH                                       | 91,4              | 0,9                   | 2,0     | 2,4                | 0,5    | 10,6               | 7,5     | 2,0               | 15,0                | 47,5    | 0,4      | 2,6              |
| TUERKEI   | 594,6             | 12,3                  | 19,0    | 34,4               | 7,8    | 180,4              | 59,9    | 19,0              | 114,7               | 95,3    | 2,6      | 49,2             |
| AFRIKA<br>DARUNTER                                | 44,7              | 0,9                   | 2,4     | 2,5                | 0,5    | 15,8               | 9,6     | 1,5               | 5,4                 | 3,4     | 0,4      | 2,3              |
| MAROKKO   | 18,0              | 0,0                   | 0,2     | 0,3                | 0,1    | 9,1                | 6,4     | 0,5               | 0,6                 | 0,5     | 0,1      | 0,2              |
| AMERIKA   | 38,5              | 0,6                   | 1,7     | 1,6                | 0,5    | 4,5                | 7,8     | 2,4               | 6,7                 | 9,2     | 0,2      | 3,2              |
| ASIEN   | 85,7              | 2,0                   | 6,2     | 5,6                | 1,1    | 23,8               | 13,2    | 3,1               | 11,7                | 10,2    | 0,7      | 7,9              |
| AUSTRALIEN U.OZEANIEN                             | 2,5               | 0,1                   | 0,7     | 0,2                | 0,0    | 0,3                | 0,2     | 0,1               | 0,3                 | 0,4     | 0,0      | 0,1              |
| STAATENLOS/UNGEKLAER.<br>STAATSANGEHOERIGKEIT     | 18,0              | 0,5                   | 0,7     | 1,8                | 0,2    | 4,6                | 1,4     | 0,7               | 2,8                 | 3,8     | 0,2      | 1,5              |

INSGESAMT

ALTER VON ... BIS  
UNTER ... JAHREN

|             |         |       |       |       |      |       |       |       |       |       |      |       |
|-------------|---------|-------|-------|-------|------|-------|-------|-------|-------|-------|------|-------|
| UNTER 20    | 1 151,0 | 43,0  | 21,2  | 128,6 | 12,2 | 261,3 | 97,2  | 72,0  | 192,6 | 280,0 | 18,7 | 24,2  |
| 20 - 25     | 3 211,1 | 119,0 | 93,1  | 350,0 | 40,6 | 868,2 | 285,4 | 171,3 | 537,0 | 604,8 | 50,6 | 91,0  |
| 25 - 30     | 3 371,9 | 111,5 | 105,0 | 338,8 | 42,2 | 895,1 | 318,9 | 180,4 | 572,1 | 638,9 | 56,8 | 112,3 |
| 30 - 35     | 2 863,5 | 90,9  | 90,2  | 284,2 | 37,4 | 763,3 | 277,2 | 153,8 | 483,1 | 534,9 | 51,9 | 96,5  |
| 35 - 40     | 2 501,4 | 82,4  | 80,6  | 253,5 | 34,4 | 658,8 | 247,2 | 136,6 | 415,0 | 455,0 | 45,8 | 92,1  |
| 40 - 45     | 2 285,7 | 80,4  | 84,5  | 228,0 | 33,5 | 589,6 | 231,6 | 110,9 | 377,7 | 423,6 | 35,1 | 90,7  |
| 45 - 50     | 2 436,6 | 89,5  | 99,4  | 244,0 | 36,9 | 633,8 | 237,7 | 112,0 | 408,1 | 431,6 | 32,9 | 110,6 |
| 50 - 55     | 2 562,5 | 93,4  | 100,1 | 264,1 | 38,0 | 683,7 | 242,1 | 124,6 | 434,5 | 445,8 | 37,4 | 98,7  |
| 55 - 60     | 1 522,6 | 52,8  | 56,4  | 150,6 | 21,0 | 406,9 | 147,7 | 78,9  | 276,4 | 261,3 | 16,7 | 53,8  |
| 60 - 65     | 395,2   | 14,6  | 15,7  | 37,5  | 5,3  | 102,9 | 39,7  | 21,3  | 77,3  | 64,1  | 3,6  | 13,3  |
| 65 UND MEHR | 66,7    | 2,4   | 3,3   | 5,9   | 0,9  | 16,6  | 5,9   | 3,3   | 12,2  | 12,2  | 0,7  | 3,5   |

MAENNLICH

|             |         |      |      |       |      |       |       |       |       |       |      |      |
|-------------|---------|------|------|-------|------|-------|-------|-------|-------|-------|------|------|
| UNTER 20    | 632,9   | 23,5 | 11,8 | 70,8  | 7,0  | 149,5 | 53,8  | 40,7  | 104,0 | 147,8 | 10,7 | 13,3 |
| 20 - 25     | 1 596,8 | 56,8 | 42,8 | 171,7 | 20,4 | 440,3 | 141,0 | 86,3  | 269,4 | 295,4 | 26,4 | 46,4 |
| 25 - 30     | 1 896,0 | 60,8 | 54,4 | 190,4 | 24,7 | 514,0 | 178,3 | 102,0 | 322,8 | 354,3 | 33,5 | 60,9 |
| 30 - 35     | 1 766,3 | 54,4 | 53,0 | 176,1 | 23,9 | 485,8 | 169,9 | 94,3  | 297,1 | 324,5 | 33,3 | 54,0 |
| 35 - 40     | 1 515,4 | 48,5 | 47,9 | 154,9 | 21,6 | 416,8 | 150,1 | 82,7  | 245,5 | 268,3 | 30,4 | 48,7 |
| 40 - 45     | 1 363,5 | 45,0 | 49,4 | 135,7 | 20,8 | 370,6 | 138,4 | 66,8  | 220,5 | 245,2 | 23,7 | 47,3 |
| 45 - 50     | 1 469,8 | 49,6 | 58,2 | 146,2 | 22,9 | 404,7 | 144,9 | 69,6  | 239,2 | 252,6 | 22,9 | 58,9 |
| 50 - 55     | 1 610,7 | 54,4 | 59,1 | 165,6 | 24,1 | 457,2 | 153,5 | 82,8  | 263,1 | 270,4 | 27,3 | 53,3 |
| 55 - 60     | 995,1   | 32,7 | 33,5 | 98,1  | 13,6 | 278,6 | 98,4  | 55,2  | 176,8 | 166,6 | 11,7 | 29,7 |
| 60 - 65     | 307,6   | 11,2 | 12,1 | 28,7  | 4,1  | 80,2  | 31,4  | 16,3  | 61,7  | 50,0  | 2,5  | 9,3  |
| 65 UND MEHR | 40,9    | 1,6  | 2,0  | 3,7   | 0,6  | 10,8  | 3,7   | 2,1   | 7,3   | 6,9   | 0,4  | 1,8  |

ZUSAMMEN

|          |       |       |         |       |         |         |       |         |         |       |       |
|----------|-------|-------|---------|-------|---------|---------|-------|---------|---------|-------|-------|
| 13 194,9 | 438,5 | 424,2 | 1 341,9 | 183,7 | 3 608,6 | 1 263,4 | 698,7 | 2 207,4 | 2 382,0 | 222,8 | 423,6 |
|----------|-------|-------|---------|-------|---------|---------|-------|---------|---------|-------|-------|

WEIBLICH

|             |         |      |      |       |      |       |       |      |       |       |      |      |
|-------------|---------|------|------|-------|------|-------|-------|------|-------|-------|------|------|
| UNTER 20    | 518,1   | 19,5 | 9,4  | 57,8  | 5,1  | 111,8 | 43,4  | 31,3 | 88,6  | 132,2 | 8,0  | 10,9 |
| 20 - 25     | 1 614,3 | 62,2 | 50,2 | 178,3 | 20,2 | 427,9 | 144,5 | 85,0 | 267,7 | 309,5 | 24,3 | 44,6 |
| 25 - 30     | 1 476,0 | 50,7 | 50,6 | 148,5 | 17,5 | 381,1 | 140,5 | 78,4 | 249,3 | 284,6 | 23,4 | 51,4 |
| 30 - 35     | 1 097,2 | 36,5 | 37,2 | 108,1 | 13,5 | 277,5 | 107,3 | 59,6 | 185,9 | 210,4 | 18,6 | 42,5 |
| 35 - 40     | 986,0   | 33,8 | 32,7 | 98,6  | 12,8 | 242,0 | 97,1  | 53,9 | 169,6 | 186,8 | 15,4 | 43,4 |
| 40 - 45     | 922,2   | 35,4 | 35,1 | 92,2  | 12,7 | 219,0 | 93,2  | 44,1 | 157,2 | 178,4 | 11,4 | 43,4 |
| 45 - 50     | 966,8   | 39,9 | 41,1 | 97,8  | 14,0 | 229,1 | 92,8  | 42,4 | 168,8 | 179,0 | 10,0 | 51,8 |
| 50 - 55     | 951,8   | 39,0 | 41,1 | 98,5  | 13,9 | 226,5 | 88,6  | 41,9 | 171,5 | 175,4 | 10,1 | 45,5 |
| 55 - 60     | 527,5   | 20,1 | 22,9 | 52,5  | 7,4  | 128,3 | 49,2  | 23,7 | 99,6  | 94,6  | 5,0  | 24,1 |
| 60 - 65     | 87,6    | 3,3  | 3,6  | 8,9   | 1,1  | 22,7  | 8,2   | 5,0  | 15,6  | 14,1  | 1,1  | 4,0  |
| 65 UND MEHR | 25,9    | 0,9  | 1,3  | 2,2   | 0,3  | 5,8   | 2,2   | 1,2  | 4,9   | 5,3   | 0,2  | 1,7  |

ZUSAMMEN

|         |       |       |       |       |         |       |       |         |         |       |       |
|---------|-------|-------|-------|-------|---------|-------|-------|---------|---------|-------|-------|
| 9 173,2 | 341,4 | 325,1 | 943,4 | 118,6 | 2 271,6 | 867,2 | 466,4 | 1 578,6 | 1 770,3 | 127,5 | 363,2 |
|---------|-------|-------|-------|-------|---------|-------|-------|---------|---------|-------|-------|

1) ABGRENZUNG: VGL. DEFINITIONEN S. 10.

## 7 SOZIALVERSICHERUNGSPFLICHTIG BESCHAEFTIGTE ARBEITNEHMER AM 30.06.1990 NACH WIRTSCHAFTSABTEILUNGEN UND REGIERUNGSBEZIRKEN \*)

1 000

| LAND<br>REG.-/VERW.BEZIRK 1) | INSGESAMT | LAND- UND<br>FORST-<br>WIRT-<br>SCHAFT,<br>TIER-<br>HALTUNG<br>UND<br>FISCHEREI | ENERGIE-<br>WIRT-<br>SCHAFT U.<br>WASSER-<br>VER-<br>SORGUNG,<br>BERGBAU | VERAR-<br>BEITENDES<br>GEWERBE<br>(OHNE<br>BAU-<br>GEWERBE)<br>2) | BAU-<br>GE-<br>WERBE | HANDEL  | VERKEHR<br>UND<br>NACH-<br>RICHTEN-<br>UEBER-<br>MITTLUNG | KREDIT-<br>INSTITUTE<br>UND<br>VERSICHER-<br>UNGS-<br>GEWERBE | DIENST-<br>LEISTUN-<br>GEN<br>SOWEIT<br>ANDER-<br>WEITIG<br>NICHT<br>GENANNT | ORGANI-<br>SATIONEN<br>OHNE<br>ERWERBS-<br>CHARAKTER<br>UND<br>PRIVATE<br>HAUSHALTE | GEBIETS-<br>KOERPER-<br>SCHAFTEN<br>UND<br>SOZIAL-<br>VER-<br>SICHERUNG |
|------------------------------|-----------|---|--|---|----------------------|---------|---|---|--|---|---|
| INSGESAMT                    |           |   |  |   |                      |         |   |   |  |   |   |
| SCHLESWIG-HOLSTEIN           | 779,9     | 19,2  | 11,0   | 225,1   | 59,0                 | 123,2   | 38,4  | 26,7  | 181,8  | 19,8  | 75,8  |
| HAMBURG                      | 749,4     | 3,2   | 9,3  | 151,2   | 37,7                 | 138,2   | 91,1  | 51,6  | 204,0  | 19,5  | 43,6  |
| NIEDERSACHSEN                | 2 285,2   | 38,3  | 41,9   | 816,6   | 165,1                | 314,6   | 101,8   | 82,7  | 496,7  | 47,7  | 179,8   |
| BRAUNSCHWEIG                 | 551,1     | 6,5   | 9,0  | 244,2   | 33,0                 | 60,4    | 20,0  | 15,9  | 120,8  | 9,4   | 32,1  |
| HANNOVER                     | 707,7     | 7,0   | 15,5   | 232,6   | 45,3                 | 104,9   | 38,4  | 36,2  | 160,4  | 16,2  | 51,1  |
| LUENEBURG                    | 370,8     | 10,7  | 6,1  | 107,9   | 36,2                 | 56,4    | 15,2  | 11,2  | 81,8   | 6,7   | 38,6  |
| WESER-EMS                    | 655,7     | 14,1  | 11,3   | 231,9   | 50,6                 | 93,0    | 28,3  | 19,4  | 133,6  | 15,4  | 58,1  |
| BREMEN                       | 302,3     | 1,1   | 4,7  | 88,4  | 15,0                 | 50,9    | 35,4  | 11,6  | 67,8   | 9,6   | 17,8  |
| NORDRHEIN-WESTFALEN          | 5 880,2   | 45,0  | 220,6  | 2 261,9   | 350,3                | 831,5   | 271,1   | 214,0   | 1 192,6  | 148,6   | 344,6   |
| DUESSELDORF                  | 1 888,4   | 12,9  | 66,0   | 690,1   | 106,5                | 303,0   | 105,9   | 72,1  | 384,6  | 43,9  | 103,4   |
| KOELN                        | 1 353,4   | 8,7   | 36,7   | 471,4   | 77,9                 | 182,3   | 65,0  | 64,6  | 307,0  | 46,8  | 92,9  |
| MUENSTER                     | 731,2     | 9,1   | 63,0   | 249,7   | 51,5                 | 97,3    | 24,5  | 25,4  | 143,7  | 20,0  | 47,1  |
| DETMOLD                      | 666,8     | 6,2   | 6,6  | 310,6   | 38,4                 | 89,5    | 23,4  | 18,2  | 129,7  | 11,6  | 32,6  |
| ARNSBERG                     | 1 240,4   | 8,0   | 48,3   | 540,1   | 76,0                 | 159,3   | 52,4  | 33,8  | 227,7  | 26,3  | 68,7  |
| HESSEN                       | 2 130,6   | 17,1  | 24,6   | 757,1   | 129,4                | 303,4   | 138,3   | 119,2   | 449,7  | 51,3  | 140,4   |
| DARMSTADT                    | 1 434,9   | 9,3   | 12,7   | 477,9   | 77,2                 | 216,2   | 110,0   | 97,8  | 308,2  | 37,1  | 88,5  |
| GIESSEN                      | 310,5     | 2,8   | 2,1  | 131,6   | 23,0                 | 39,3    | 10,8  | 8,6   | 62,8   | 6,4   | 23,0  |
| KASSEL                       | 385,2     | 5,0   | 9,8  | 147,7   | 29,2                 | 47,8    | 17,5  | 12,9  | 78,8   | 7,7   | 28,8  |
| RHEINLAND-PFALZ              | 1 165,1   | 16,4  | 13,8   | 456,2   | 84,1                 | 151,2   | 45,3  | 38,6  | 229,6  | 22,4  | 107,5   |
| KOBLENZ                      | 410,6     | 5,3   | 5,3  | 155,2   | 33,1                 | 55,2    | 14,8  | 13,3  | 81,7   | 6,7   | 40,0  |
| TRIER                        | 135,5     | 2,8   | 1,4  | 44,9  | 11,7                 | 20,5    | 6,1   | 4,4   | 27,3   | 4,1   | 12,5  |
| RHEINHESSEN-PFALZ            | 619,0     | 8,3   | 7,1  | 256,1   | 39,4                 | 75,5    | 24,4  | 20,9  | 120,6  | 11,6  | 55,0  |
| BADEN-WUERTTEMBERG           | 3 786,0   | 33,5  | 35,8   | 1 768,5   | 240,8                | 446,5   | 138,5   | 139,8   | 704,7  | 66,7  | 211,2   |
| STUTTGART                    | 1 531,1   | 12,9  | 14,4   | 751,6   | 89,6                 | 180,7   | 57,3  | 65,9  | 247,3  | 31,1  | 80,2  |
| KARLSRUHE                    | 966,8     | 6,8   | 11,6   | 405,9   | 62,2                 | 121,3   | 38,2  | 37,3  | 209,5  | 14,8  | 59,2  |
| FREIBURG                     | 697,6     | 6,5   | 5,4  | 321,7   | 47,9                 | 80,4    | 25,4  | 20,0  | 137,8  | 12,4  | 40,0  |
| TUEBINGEN                    | 590,5     | 7,2   | 4,4  | 289,3   | 41,1                 | 64,1    | 17,7  | 16,5  | 110,0  | 8,4   | 31,8  |
| BAYERN                       | 4 152,4   | 43,9  | 42,3   | 1 698,0   | 311,1                | 545,1   | 180,7   | 170,3   | 843,8  | 80,3  | 236,8   |
| OBERBAYERN                   | 1 468,9   | 13,8  | 15,1   | 488,5   | 102,4                | 208,1   | 73,3  | 82,3  | 369,3  | 35,2  | 80,9  |
| NIEDERBAYERN                 | 341,6     | 5,4   | 3,9  | 160,5   | 31,5                 | 36,9    | 11,2  | 10,3  | 57,5   | 5,0   | 19,5  |
| OBERPFALZ                    | 327,7     | 3,9   | 3,0  | 143,2   | 33,4                 | 39,6    | 13,3  | 10,2  | 53,1   | 4,6   | 23,3  |
| OBERFRANKEN                  | 391,6     | 3,1   | 4,2  | 200,2   | 28,7                 | 44,1    | 14,6  | 13,1  | 58,2   | 6,3   | 19,0  |
| MITTELFRANKEN                | 636,8     | 4,9   | 5,6  | 269,3   | 39,9                 | 91,8    | 29,6  | 24,2  | 122,6  | 11,9  | 36,9  |
| UNTERFRANKEN                 | 424,9     | 4,8   | 5,0  | 187,2   | 31,4                 | 53,2    | 17,7  | 12,5  | 78,2   | 7,3   | 27,6  |
| SCHWABEN                     | 560,9     | 8,2   | 5,5  | 249,2   | 43,8                 | 71,3    | 21,0  | 17,5  | 104,9  | 9,9   | 29,6  |
| SAARLAND                     | 350,3     | 1,8   | 24,8   | 133,2   | 21,5                 | 45,3    | 14,7  | 12,2  | 68,0   | 7,2   | 21,7  |
| BERLIN (WEST)                | 786,8     | 3,9   | 14,3   | 198,5   | 54,1                 | 97,2    | 48,4  | 24,0  | 240,6  | 30,5  | 75,2  |
| BUNDESGBIET                  | 22 368,1  | 223,2   | 443,1  | 8 554,9   | 1 468,1              | 3 047,1 | 1 103,7   | 890,6   | 4 679,2  | 503,5   | 1 454,5   |

\*) SYSTEMATIK DER WIRTSCHAFTSZWEIGE (FASSUNG FUER DIE BERUFSZAEHLUNG 1970).

1) GEBIETSSTAND: 31.12.1989. -2) EINSCHL. DER PERSONEN 'OHNE ANGABE' DER WIRTSCHAFTSABTEILUNG.

7 SOZIALVERSICHERUNGSPFLICHTIG BESCHAEFFTIGTE ARBEITNEHMER AM 30.06.1990 NACH WIRTSCHAFTSABTEILUNGEN UND REGIERUNGSBEZIRKEN \*)

1 000

| LAND<br>REG.-/VERW.BEZIRK 1) | INSGESAMT | LAND- UND<br>FORST-<br>WIRT-<br>SCHAFT,<br>TIER-<br>HALTUNG<br>UND<br>FISCHEREI | ENERGIE-<br>WIRT-<br>SCHAFT U.<br>WASSER-<br>VER-<br>SORGUNG,<br>BERGBAU | VERAR-<br>BEITENDES<br>GERWERBE<br>(OHNE<br>BAU-<br>GERWERBE)<br>2) | BAU-<br>GE-<br>WERBE | HANDEL  | VERKEHR<br>UND<br>NACH-<br>RICHTEN-<br>UEBER-<br>MITTLUNG | KREDIT-<br>INSTITUTE<br>UND<br>VERSICHER-<br>RUNGS<br>GERWERBE | DIENST-<br>LEISTUN-<br>GEN,<br>SOWEIT<br>ANDER-<br>WEITIG<br>NICHT<br>GENANNT | ORGANI-<br>SATIONEN<br>OHNE<br>ERWERBS-<br>CHARAKTER<br>UND<br>PRIVATE<br>HAUSHALTE | GEBIETS-<br>KOERPER-<br>SCHAFTEN<br>UND<br>SOZIAL<br>VER-<br>SICHERUNG |
|------------------------------|-----------|---|--|---|----------------------|---------|---|--|---|---|--|
| MAENNlich                    |           |   |  |   |                      |         |   |  |   |   |  |
| SCHLESWIG-HOLSTEIN           | 438,5     | 14,5  | 9,0  | 162,7   | 53,4                 | 53,7    | 28,0  | 12,1   | 57,6  | 5,8   | 41,8   |
| HAMBURG                      | 424,2     | 2,4   | 7,5  | 112,5   | 33,8                 | 66,2    | 66,7  | 25,6   | 82,2  | 7,1   | 20,3   |
| NIEDERSACHSEN                | 1 341,9   | 27,3  | 35,4   | 604,6   | 150,1                | 138,0   | 74,6  | 39,8   | 158,5   | 16,3  | 97,2   |
| BRAUNSCHWEIG                 | 328,7     | 4,3   | 7,7  | 185,5   | 29,8                 | 22,4    | 14,3  | 7,6  | 39,1  | 2,9   | 15,2   |
| HANNOVER                     | 407,3     | 4,8   | 12,7   | 170,4   | 40,9                 | 48,0    | 26,9  | 17,9   | 54,3  | 5,5   | 25,8   |
| LUENEBURG                    | 207,7     | 8,1   | 5,2  | 75,0  | 32,6                 | 24,3    | 11,6  | 4,8  | 22,8  | 2,3   | 21,2   |
| WESER-EMS                    | 398,2     | 10,1  | 9,8  | 173,7   | 46,8                 | 43,4    | 21,9  | 9,6  | 42,2  | 5,6   | 35,0   |
| BREMEN                       | 183,7     | 0,7   | 4,0  | 70,5  | 13,6                 | 24,9    | 26,6  | 5,5  | 25,4  | 3,3   | 9,2  |
| NORDRHEIN-WESTFALEN          | 3 608,6   | 31,8  | 204,1  | 1 716,2   | 318,2                | 388,0   | 198,4   | 105,5  | 424,9   | 48,6  | 172,9  |
| DUESSELDORF                  | 1 160,3   | 9,0   | 59,6   | 528,3   | 96,9                 | 147,5   | 76,1  | 34,7   | 145,9   | 13,0  | 49,2   |
| KOELN                        | 820,8     | 6,5   | 33,2   | 365,2   | 70,6                 | 84,9    | 46,5  | 32,3   | 119,3   | 17,7  | 44,7   |
| MUENSTER                     | 457,0     | 6,3   | 61,1   | 190,3   | 47,0                 | 43,5    | 19,3  | 13,3   | 43,9  | 6,6   | 25,8   |
| DETMOLD                      | 397,9     | 4,2   | 5,6  | 223,3   | 34,6                 | 41,9    | 17,3  | 8,9  | 40,4  | 3,5   | 18,3   |
| ARNSBERG                     | 772,7     | 5,9   | 44,6   | 408,9   | 69,2                 | 70,4    | 39,3  | 16,3   | 75,5  | 7,8   | 34,9   |
| HESSEN                       | 1 263,4   | 12,2  | 21,3   | 554,8   | 117,1                | 145,8   | 93,2  | 60,8   | 166,2   | 21,5  | 70,6   |
| DARMSTADT                    | 847,7     | 6,6   | 10,8   | 350,2   | 69,2                 | 105,9   | 71,9  | 49,8   | 123,6   | 16,4  | 43,4   |
| GIESSEN                      | 182,9     | 2,0   | 1,8  | 93,7  | 21,1                 | 18,0    | 7,7   | 4,3  | 19,7  | 2,3   | 12,3   |
| KASSEL                       | 232,8     | 3,6   | 8,6  | 110,9   | 26,7                 | 22,0    | 13,6  | 6,7  | 23,0  | 2,8   | 14,9   |
| RHEINLAND-PFALZ              | 698,7     | 12,1  | 11,2   | 342,7   | 76,5                 | 66,0    | 31,6  | 18,5   | 72,2  | 7,0   | 60,7   |
| KOBLENZ                      | 246,7     | 4,1   | 4,4  | 116,0   | 30,2                 | 25,0    | 10,4  | 6,5  | 24,4  | 2,2   | 23,5   |
| TRIER                        | 82,9      | 2,3   | 1,2  | 34,3  | 10,7                 | 9,9     | 4,6   | 2,4  | 8,0   | 1,3   | 8,0  |
| RHEINHESSEN-PFALZ            | 369,1     | 5,7   | 5,6  | 192,4   | 35,6                 | 31,1    | 16,6  | 9,6  | 39,8  | 3,5   | 29,2   |
| BADEN-WUERTEMBERG            | 2 207,4   | 23,3  | 29,1   | 1 229,3   | 214,6                | 194,9   | 95,8  | 64,8   | 235,1   | 22,1  | 98,4   |
| STUTTGART                    | 916,4     | 8,6   | 11,6   | 537,8   | 79,5                 | 81,1    | 38,8  | 30,4   | 86,2  | 9,7   | 32,9   |
| KARLSRUHE                    | 559,1     | 4,8   | 9,6  | 281,1   | 55,8                 | 52,9    | 26,8  | 17,4   | 74,7  | 5,4   | 30,5   |
| FREIBURG                     | 395,1     | 4,6   | 4,4  | 217,1   | 42,7                 | 33,9    | 17,9  | 9,3  | 40,8  | 4,4   | 19,9   |
| TUEBINGEN                    | 336,8     | 5,3   | 3,6  | 193,2   | 36,6                 | 26,9    | 12,4  | 7,7  | 33,3  | 2,6   | 15,1   |
| BAYERN                       | 2 382,0   | 28,9  | 35,1   | 1 147,7   | 280,1                | 240,8   | 130,2   | 81,0   | 289,2   | 27,4  | 121,7  |
| OBERBAYERN                   | 835,9     | 9,1   | 12,4   | 346,6   | 91,0                 | 94,8    | 50,0  | 38,8   | 140,5   | 13,2  | 39,4   |
| NIEDERBAYERN                 | 199,9     | 3,5   | 3,2  | 108,0   | 28,8                 | 15,2    | 8,4   | 5,2  | 15,2  | 1,7   | 10,5   |
| OBERPFALZ                    | 191,9     | 2,5   | 2,5  | 92,6  | 30,6                 | 17,3    | 10,1  | 5,4  | 15,8  | 1,5   | 13,8   |
| OBERFRANKEN                  | 219,3     | 2,1   | 3,7  | 120,1   | 26,4                 | 19,6    | 11,2  | 6,5  | 17,3  | 2,0   | 10,3   |
| MITTELFRANKEN                | 361,6     | 3,0   | 4,4  | 177,1   | 35,8                 | 40,8    | 21,9  | 11,2   | 46,6  | 3,6   | 17,3   |
| UNTERFRANKEN                 | 251,8     | 3,2   | 4,2  | 131,8   | 28,5                 | 23,6    | 13,2  | 6,0  | 23,2  | 2,5   | 15,5   |
| SCHWABEN                     | 321,7     | 5,3   | 4,6  | 171,5   | 38,9                 | 29,6    | 15,4  | 8,0  | 30,6  | 3,0   | 14,8   |
| SAARLAND                     | 222,8     | 1,2   | 23,4   | 104,1   | 19,8                 | 19,5    | 10,8  | 6,0  | 23,1  | 2,6   | 12,4   |
| BERLIN (WEST)                | 423,6     | 3,0   | 12,0   | 133,4   | 49,1                 | 42,2    | 35,9  | 10,9   | 93,7  | 9,3   | 34,2   |
| BUNDESGBIET                  | 13 194,9  | 157,5   | 392,1  | 6 178,4   | 1 326,2              | 1 380,1 | 791,8   | 430,5  | 1 628,0   | 170,9   | 739,2  |

\*) SYSTEMATIK DER WIRTSCHAFTSZWEIGE (FASSUNG FUER DIE BERUFSZAEHLUNG 1970).

1) GEBIETSSTAND: 31.12.1989. -2) EINSCHL. DER PERSONEN "OHNE ANGABE" DER WIRTSCHAFTSABTEILUNG.



7 SOZIALVERSICHERUNGSPFLICHTIG BESCHAEFTIGTE ARBEITNEHMER AM 30.06.1990 NACH WIRTSCHAFTSABTEILUNGEN UND REGIERUNGSBEZIRKEN \*)

1 000

| LAND<br>REG.-/VERW.BEZIRK 1) | INSGESAMT | LAND- UND<br>FORST-<br>WIRT-<br>SCHAFT,<br>TIER-<br>HALTUNG<br>UND<br>FISCHEREI | ENERGIE-<br>WIRT-<br>SCHAFT U.<br>WASSER-<br>VER-<br>SORGUNG,<br>BERGBAU | VERAR-<br>BEITENDES<br>GEWERBE<br>(OHNE<br>BAU-<br>GEWERBE)<br>2) | BAU-<br>GE-<br>WERBE | HANDEL  | VERKEHR<br>UND<br>NACH-<br>RICHTEN-<br>UEBER-<br>MITTLUNG | KREDIT-<br>INSTITUTE<br>UND<br>VERSICHER-<br>UNGS<br>GEWERBE | DIENT-<br>LEISTUN-<br>GEN,<br>SOWEIT<br>ANDER-<br>WEITIG<br>NICHT<br>GENANNT | ORGANI-<br>SATIONEN<br>OHNE<br>ERWERBS-<br>CHARAKTER<br>UND<br>PRIVATE<br>HAUSHALTE | GEBIETS-<br>KOERPER-<br>SCHAFTEN<br>UND<br>SOZIAL-<br>VER-<br>SICHERUNG |
|------------------------------|-----------|---|--|---|----------------------|---------|---|--|--|---|---|
| WEIBLICH                     |           |   |  |   |                      |         |   |  |  |   |   |
| SCHLESWIG-HOLSTEIN           | 341,4     | 4,7   | 2,0  | 62,5  | 5,7                  | 69,5    | 10,4  | 14,6   | 124,1  | 14,0  | 34,0  |
| HAMBURG                      | 325,1     | 0,8   | 1,7  | 38,7  | 3,9                  | 72,0    | 24,4  | 26,1   | 121,8  | 12,4  | 23,3  |
| NIEDERSACHSEN                | 943,4     | 11,0  | 6,5  | 212,0   | 15,0                 | 176,6   | 27,2  | 42,9   | 338,2  | 31,4  | 82,6  |
| BRAUNSCHWEIG                 | 222,4     | 2,2   | 1,3  | 58,7  | 3,2                  | 38,0    | 5,7   | 8,3  | 81,7   | 6,5   | 16,9  |
| HANNOVER                     | 300,4     | 2,2   | 2,8  | 62,2  | 4,4                  | 56,9    | 11,5  | 18,4   | 106,1  | 10,7  | 25,2  |
| LUENEBURG                    | 163,1     | 2,6   | 0,9  | 32,9  | 3,6                  | 32,1    | 3,7   | 6,4  | 59,0   | 4,5   | 17,4  |
| WESER-EMS                    | 257,5     | 4,0   | 1,5  | 58,2  | 3,8                  | 49,6    | 6,3   | 9,8  | 91,4   | 9,8   | 23,1  |
| BREMEN                       | 118,6     | 0,4   | 0,7  | 17,9  | 1,4                  | 26,0    | 8,8   | 6,1  | 42,4   | 6,3   | 8,6   |
| NORDRHEIN-WESTFALEN          | 2 271,6   | 13,1  | 16,5   | 545,8   | 32,1                 | 443,4   | 72,7  | 108,6  | 767,7  | 100,0   | 171,7   |
| DUESSELDORF                  | 728,1     | 4,0   | 6,4  | 161,8   | 9,7                  | 155,6   | 29,8  | 37,3   | 238,7  | 30,8  | 54,2  |
| KOELN                        | 532,6     | 2,3   | 3,5  | 106,2   | 7,3                  | 97,5    | 18,6  | 32,2   | 187,8  | 29,2  | 48,2  |
| MUENSTER                     | 274,2     | 2,8   | 1,9  | 59,4  | 4,5                  | 53,8    | 5,2   | 12,2   | 99,8   | 13,3  | 21,3  |
| DETMOLD                      | 268,9     | 2,0   | 1,0  | 87,3  | 3,8                  | 47,6    | 6,1   | 9,3  | 89,3   | 8,2   | 14,3  |
| ARNSBERG                     | 467,8     | 2,1   | 3,7  | 131,1   | 6,8                  | 89,0    | 13,1  | 17,6   | 152,2  | 18,5  | 33,8  |
| HESSEN                       | 867,2     | 4,9   | 3,4  | 202,4   | 12,3                 | 157,5   | 45,1  | 58,5   | 283,5  | 29,8  | 69,8  |
| DARMSTADT                    | 587,2     | 2,7   | 1,9  | 127,7   | 8,0                  | 110,4   | 38,1  | 47,9   | 184,6  | 20,8  | 45,2  |
| GIESSEN                      | 127,7     | 0,8   | 0,3  | 37,9  | 2,0                  | 21,4    | 3,1   | 4,3  | 43,1   | 4,1   | 10,7  |
| KASSEL                       | 152,4     | 1,4   | 1,2  | 36,8  | 2,4                  | 25,8    | 3,9   | 6,2  | 55,9   | 4,9   | 13,9  |
| RHEINLAND-PFALZ              | 466,4     | 4,2   | 2,6  | 113,5   | 7,6                  | 85,1    | 13,7  | 20,0   | 157,4  | 15,4  | 46,9  |
| KOBLENZ                      | 163,9     | 1,2   | 0,9  | 39,2  | 2,9                  | 30,1    | 4,4   | 6,8  | 57,3   | 4,5   | 16,5  |
| TRIER                        | 52,6      | 0,5   | 0,1  | 10,6  | 0,9                  | 10,6    | 1,5   | 2,0  | 19,2   | 2,7   | 4,5   |
| RHEINHESSEN-PFALZ            | 249,9     | 2,6   | 1,5  | 63,7  | 3,8                  | 44,4    | 7,8   | 11,3   | 80,8   | 8,1   | 25,8  |
| BADEN-WUERTTEMBERG           | 1 578,6   | 10,2  | 6,7  | 539,2   | 26,2                 | 251,7   | 42,7  | 75,0   | 469,6  | 44,6  | 112,9   |
| STUTTGART                    | 614,7     | 4,3   | 2,9  | 213,8   | 10,1                 | 99,7    | 18,5  | 35,5   | 161,1  | 21,4  | 47,4  |
| KARLSRUHE                    | 407,7     | 2,0   | 1,9  | 124,8   | 6,4                  | 68,4    | 11,4  | 19,9   | 134,8  | 9,4   | 28,7  |
| FREIBURG                     | 302,5     | 1,9   | 1,0  | 104,6   | 5,2                  | 46,5    | 7,5   | 10,7   | 97,0   | 8,0   | 20,1  |
| TUEBINGEN                    | 253,7     | 1,9   | 0,8  | 96,1  | 4,4                  | 37,2    | 5,3   | 8,8  | 76,7   | 5,8   | 16,7  |
| BAYERN                       | 1 770,3   | 15,0  | 7,3  | 550,4   | 31,1                 | 304,2   | 50,5  | 89,3   | 554,6  | 52,8  | 115,1   |
| OBERBAYERN                   | 633,0     | 4,6   | 2,7  | 141,8   | 11,4                 | 113,3   | 23,3  | 43,6   | 228,8  | 22,0  | 41,5  |
| NIEDERBAYERN                 | 141,8     | 1,9   | 0,6  | 52,4  | 2,7                  | 21,8    | 2,8   | 5,1  | 42,2   | 3,3   | 9,0   |
| OBERPFALZ                    | 135,8     | 1,3   | 0,6  | 50,6  | 2,9                  | 22,3    | 3,2   | 4,9  | 37,3   | 3,2   | 9,6   |
| OBERFRANKEN                  | 172,3     | 0,9   | 0,6  | 80,1  | 2,2                  | 24,5    | 3,3   | 6,6  | 40,9   | 4,3   | 8,7   |
| MITTELFRANKEN                | 275,1     | 1,9   | 1,1  | 92,1  | 4,2                  | 51,0    | 7,8   | 13,0   | 76,1   | 8,3   | 19,6  |
| UNTERFRANKEN                 | 173,1     | 1,5   | 0,8  | 55,5  | 2,9                  | 29,6    | 4,5   | 6,5  | 55,0   | 4,8   | 12,1  |
| SCHWABEN                     | 239,2     | 2,9   | 0,9  | 77,7  | 4,9                  | 41,7    | 5,6   | 9,5  | 74,3   | 6,9   | 14,7  |
| SAARLAND                     | 127,5     | 0,5   | 1,4  | 29,1  | 1,7                  | 25,8    | 4,0   | 6,1  | 44,9   | 4,6   | 9,4   |
| BERLIN (WEST)                | 363,2     | 0,9   | 2,3  | 65,2  | 5,1                  | 55,1    | 12,5  | 13,1   | 146,9  | 21,2  | 41,0  |
| BUNDESGBIET                  | 9 173,2   | 65,7  | 51,0   | 2 376,5   | 142,0                | 1 667,0 | 311,9   | 460,1  | 3 051,2  | 332,6   | 715,3   |

\*) SYSTEMATIK DER WIRTSCHAFTSZWEIGE (FASSUNG FUER DIE BERUFSZAEHLUNG 1970).

1) GEBIETSSTAND: 31.12.1989.-2) EINSCHL. DER PERSONEN "OHNE ANGABE" DER WIRTSCHAFTSABTEILUNG.

## 7 SOZIALVERSICHERUNGSPFLICHTIG BESCHAEFTE ARBEITNEHMER AM 30.06.1990 NACH WIRTSCHAFTSABTEILUNGEN UND REGIERUNGSBEZIRKEN \*)

1 000

| LAND<br>REG.-/VERW.BEZIRK 1) | INSGESAMT | LAND- UND<br>FORST-<br>WIRT-<br>SCHAFT,<br>TIER-<br>HALTUNG<br>UND<br>FISCHEREI | ENERGIE-<br>WIRT-<br>SCHAFT U.<br>WASSER-<br>VER-<br>SORGUNG,<br>BERGBAU | VERAR-<br>BEITENDES<br>GEWERBE<br>(OHNE<br>BAU-<br>GEWERBE)<br>2) | BAU-<br>GE-<br>WERBE | HANDEL | VERKEHR<br>UND<br>NACH-<br>RICHTEN-<br>UEBER-<br>MITTLUNG | KREDIT-<br>INSTITUTE<br>UND<br>VERSICHERUNGS-<br>GEWERBE | DIENTST-<br>LEISTUN-<br>GEN,<br>SOWEIT<br>ANDER-<br>WEITIG<br>NICHT<br>GENANNT | ORGANI-<br>SATIONEN<br>OHNE<br>ERWERBS-<br>CHARAKTER<br>UND<br>PRIVATE<br>HAUSHALTE | GEBIETS-<br>KOERPER-<br>SCHAFTEN<br>UND<br>SOZIAL-<br>VER-<br>SICHERUNG |
|------------------------------|-----------|---|--|---|----------------------|--------|---|--|--|---|---|
| AUSLAENDER                   |           |   |  |   |                      |        |   |  |  |   |   |
| SCHLESWIG-HOLSTEIN           | 28,4      | 0,8   | 0,1  | 14,4  | 1,3                  | 2,3    | 1,4   | 0,1  | 6,9  | 0,4   | 0,7   |
| HAMBURG                      | 56,1      | 0,3   | 0,2  | 15,5  | 2,6                  | 6,9    | 7,7   | 0,9  | 19,1   | 1,4   | 1,4   |
| NIEDERSACHSEN                | 96,0      | 1,9   | 1,2  | 49,2  | 5,9                  | 6,7    | 4,2   | 0,5  | 23,1   | 0,9   | 2,5   |
| BRAUNSCHWEIG                 | 24,9      | 0,4   | 0,1  | 15,1  | 1,5                  | 1,2    | 0,6   | 0,1  | 5,3  | 0,2   | 0,4   |
| HANNOVER                     | 39,7      | 0,4   | 0,4  | 19,4  | 2,7                  | 3,1    | 1,8   | 0,3  | 10,3   | 0,4   | 1,0   |
| LUENEBURG                    | 12,1      | 0,7   | 0,2  | 5,0   | 0,8                  | 1,0    | 0,9   | 0,0  | 2,8  | 0,1   | 0,6   |
| WESER-EMS                    | 19,4      | 0,4   | 0,5  | 9,7   | 1,0                  | 1,4    | 1,0   | 0,1  | 4,7  | 0,2   | 0,6   |
| BREMEN                       | 16,1      | 0,1   | 0,1  | 7,1   | 0,6                  | 1,9    | 1,5   | 0,1  | 3,9  | 0,4   | 0,4   |
| NORDRHEIN-WESTFALEN          | 461,0     | 3,6   | 25,9   | 244,4   | 29,4                 | 33,4   | 16,8  | 2,6  | 87,5   | 6,1   | 11,3  |
| DUESSELDORF                  | 165,3     | 1,1   | 7,2  | 84,8  | 10,6                 | 14,8   | 7,7   | 1,1  | 31,9   | 2,0   | 4,0   |
| KOELN                        | 120,8     | 0,9   | 2,8  | 59,3  | 7,8                  | 8,9    | 5,2   | 1,0  | 29,8   | 2,2   | 2,8   |
| MUENSTER                     | 39,2      | 0,4   | 9,9  | 14,8  | 2,5                  | 2,3    | 0,7   | 0,1  | 6,8  | 0,7   | 1,0   |
| DETMOLD                      | 41,8      | 0,4   | 0,0  | 27,5  | 2,0                  | 2,7    | 1,0   | 0,1  | 6,2  | 0,4   | 1,6   |
| ARNSBERG                     | 94,0      | 0,7   | 6,1  | 58,0  | 6,5                  | 4,8    | 2,2   | 0,2  | 12,8   | 0,9   | 1,8   |
| HESSEN                       | 205,0     | 2,2   | 0,6  | 90,2  | 16,3                 | 19,6   | 14,1  | 4,4  | 48,2   | 2,6   | 6,7   |
| DARMSTADT                    | 171,2     | 1,6   | 0,4  | 70,3  | 13,4                 | 17,6   | 13,5  | 4,3  | 42,1   | 2,1   | 5,8   |
| GIESSEN                      | 17,8      | 0,3   | 0,0  | 10,9  | 1,7                  | 1,0    | 0,2   | 0,0  | 2,7  | 0,2   | 0,7   |
| KASSEL                       | 16,0      | 0,3   | 0,1  | 9,0   | 1,3                  | 0,9    | 0,4   | 0,1  | 3,4  | 0,3   | 0,3   |
| RHEINLAND-PFALZ              | 61,0      | 1,5   | 0,1  | 31,4  | 5,5                  | 4,1    | 1,6   | 0,2  | 13,3   | 0,6   | 2,7   |
| KOBLENZ                      | 17,8      | 0,5   | 0,0  | 9,7   | 1,6                  | 1,3    | 0,3   | 0,1  | 3,8  | 0,1   | 0,3   |
| TRIER                        | 3,0       | 0,1   | 0,0  | 1,2   | 0,2                  | 0,3    | 0,1   | 0,0  | 0,9  | 0,0   | 0,3   |
| RHEINHESSEN-PFALZ            | 40,2      | 0,9   | 0,1  | 20,5  | 3,7                  | 2,5    | 1,2   | 0,2  | 8,6  | 0,4   | 2,1   |
| BADEN-WUERTTEMBERG           | 414,0     | 4,0   | 1,0  | 252,6   | 39,8                 | 27,1   | 12,2  | 2,4  | 61,3   | 3,0   | 10,5  |
| STUTTGART                    | 201,8     | 1,8   | 0,6  | 126,1   | 19,0                 | 13,4   | 7,2   | 1,6  | 25,5   | 1,7   | 4,8   |
| KARLSRUHE                    | 95,9      | 0,9   | 0,2  | 52,0  | 10,7                 | 7,0    | 2,5   | 0,4  | 18,4   | 0,7   | 3,1   |
| FREIBURG                     | 61,0      | 0,4   | 0,1  | 38,6  | 5,0                  | 3,7    | 1,3   | 0,2  | 9,5  | 0,4   | 1,7   |
| TUEBINGEN                    | 55,3      | 0,9   | 0,1  | 35,9  | 5,1                  | 3,0    | 1,1   | 0,2  | 7,9  | 0,2   | 0,9   |
| BAYERN                       | 324,7     | 3,2   | 0,9  | 160,2   | 32,9                 | 28,8   | 11,4  | 3,1  | 74,9   | 3,3   | 6,1   |
| OBERBAYERN                   | 171,5     | 1,7   | 0,6  | 66,7  | 21,5                 | 17,9   | 7,6   | 2,4  | 48,1   | 2,0   | 2,9   |
| NIEDERBAYERN                 | 12,2      | 0,1   | 0,1  | 6,9   | 1,0                  | 0,9    | 0,3   | 0,1  | 2,5  | 0,1   | 0,1   |
| OBERPFALZ                    | 8,3       | 0,1   | 0,0  | 4,7   | 1,0                  | 0,5    | 0,2   | 0,0  | 1,5  | 0,1   | 0,2   |
| OBERFRANKEN                  | 14,1      | 0,1   | 0,0  | 10,3  | 0,5                  | 0,6    | 0,3   | 0,1  | 1,9  | 0,1   | 0,2   |
| MITTELFRANKEN                | 51,7      | 0,4   | 0,1  | 30,0  | 3,2                  | 4,8    | 1,4   | 0,2  | 9,6  | 0,4   | 1,6   |
| UNTERFRANKEN                 | 19,4      | 0,2   | 0,0  | 12,2  | 1,2                  | 1,1    | 0,5   | 0,1  | 3,4  | 0,2   | 0,5   |
| SCHWABEN                     | 47,4      | 0,5   | 0,1  | 29,3  | 4,5                  | 2,9    | 1,1   | 0,2  | 7,9  | 0,3   | 0,7   |
| SAARLAND                     | 19,7      | 0,1   | 1,0  | 11,1  | 2,1                  | 1,4    | 0,4   | 0,1  | 3,1  | 0,2   | 0,2   |
| BERLIN (WEST)                | 100,3     | 0,8   | 0,2  | 40,9  | 7,5                  | 6,9    | 3,0   | 0,5  | 30,5   | 2,3   | 7,6   |
| BUNDESGBIET                  | 1 782,3   | 18,5  | 31,4   | 917,0   | 143,9                | 139,2  | 74,4  | 14,8   | 371,7  | 21,2  | 50,2  |

\*) SYSTEMATIK DER WIRTSCHAFTSZWEIGE (FASSUNG FUER DIE BERUFSZAEHLUNG 1970).

1) GEBIETSSTAND: 31.12.1989.-2) EINSCHL. DER PERSONEN 'OHNE ANGABE' DER WIRTSCHAFTSABTEILUNG.

**8 Sozialversicherungspflichtig beschäftigte Arbeitnehmer am 30.6.1990 in den kreisfreien Städten  
mit 100 000 und mehr Einwohnern nach Wirtschaftsbereichen sowie Ausländern**

| Schlüsselnummer | Kreisfreie Stadt 1)             | Insgesamt |       | Und zwar |          |  |                           |                    |   |           |
|-----------------|---------------------------------|-----------|-------|----------|----------|--|---------------------------|--------------------|---|-----------|
|                 |                                 |           |       | männlich | weiblich | Land- und Forstwirtschaft, Tierhaltung und Fischerei | Produzierendes Gewerbe 2) | Handel und Verkehr | Sonstige Wirtschaftsbereiche (Dienstleistungen) | Ausländer |
|                 |                                 |           |       |          |          |  |                           |                    |   |           |
| 05 313          | Aachen .....                    | 103,3     | + 4,3 | 57,1     | 42,9     | 0,3  | 33,8                      | 19,2               | 46,7  | 9,7       |
| 09 761          | Augsburg .....                  | 133,8     | + 2,4 | 55,9     | 44,1     | 0,3  | 46,3                      | 18,8               | 34,6  | 10,3      |
| 11              | Berlin (West) .....             | 786,8     | + 3,7 | 53,8     | 46,2     | 0,5  | 33,9                      | 18,5               | 47,1  | 12,8      |
| 05 711          | Bielefeld .....                 | 136,8     | + 3,3 | 58,1     | 41,9     | 0,4  | 45,3                      | 19,8               | 34,6  | 8,3       |
| 05 911          | Bochum .....                    | 140,4     | + 4,4 | 62,6     | 37,4     | 0,4  | 47,7                      | 18,4               | 33,5  | 6,5       |
| 05 314          | Bonn .....                      | 130,4     | + 4,0 | 49,4     | 50,6     | 0,3  | 19,7                      | 15,0               | 65,0  | 6,6       |
| 05 512          | Bottrop .....                   | 29,3      | + 5,3 | 64,4     | 35,6     | 1,0  | 47,4                      | 20,5               | 31,1  | 6,8       |
| 03 101          | Braunschweig .....              | 107,7     | + 3,4 | 55,7     | 44,3     | 0,2  | 37,4                      | 20,8               | 41,6  | 4,3       |
| 04 011          | Bremen .....                    | 250,3     | + 3,6 | 61,1     | 38,9     | 0,3  | 36,4                      | 28,7               | 34,5  | 5,1       |
| 04 012          | Bremenhaven .....               | 52,0      | + 4,1 | 59,0     | 41,0     | 0,5  | 32,3                      | 27,7               | 39,5  | 6,6       |
| 06 411          | Darmstadt .....                 | 93,2      | + 1,5 | 58,3     | 41,7     | 0,3  | 39,7                      | 18,3               | 41,6  | 7,8       |
| 05 913          | Dortmund .....                  | 208,9     | + 1,9 | 60,8     | 39,2     | 0,6  | 39,5                      | 22,2               | 37,8  | 6,7       |
| 05 111          | Düsseldorf .....                | 353,2     | + 2,7 | 58,7     | 41,3     | 0,2  | 30,4                      | 25,9               | 43,5  | 9,3       |
| 05 112          | Duisburg .....                  | 185,4     | - 0,3 | 67,9     | 32,1     | 0,4  | 50,0                      | 22,5               | 27,1  | 9,6       |
| 09 562          | Erlangen .....                  | 70,1      | + 2,5 | 58,9     | 41,1     | 0,3  | 53,9                      | 9,3                | 36,5  | 7,0       |
| 05 113          | Essen .....                     | 222,3     | + 2,0 | 60,1     | 39,9     | 0,6  | 35,6                      | 23,3               | 40,5  | 5,2       |
| 06 412          | Frankfurt am Main .....         | 482,0     | + 2,3 | 59,5     | 40,5     | 0,2  | 28,1                      | 27,7               | 44,1  | 13,7      |
| 08 311          | Freiburg i. Breisgau .....      | 87,6      | + 3,3 | 52,8     | 47,2     | 0,4  | 27,2                      | 21,3               | 51,0  | 6,5       |
| 09 563          | Fürth .....                     | 44,8      | + 2,1 | 52,8     | 47,2     | 0,6  | 51,6                      | 23,5               | 24,4  | 10,3      |
| 05 513          | Gelsenkirchen .....             | 96,0      | + 3,5 | 65,1     | 34,9     | 0,5  | 55,0                      | 15,1               | 29,4  | 9,8       |
| 05 914          | Hagen .....                     | 80,6      | + 3,6 | 60,3     | 39,7     | 0,3  | 47,9                      | 22,3               | 29,4  | 9,4       |
| 02              | Hamburg .....                   | 749,4     | + 2,5 | 56,6     | 43,4     | 0,4  | 26,4                      | 30,6               | 42,5  | 7,5       |
| 05 915          | Hamm .....                      | 53,9      | + 3,0 | 61,8     | 38,2     | 0,9  | 48,7                      | 18,3               | 32,2  | 6,5       |
| 03 201          | Hannover .....                  | 295,6     | + 1,8 | 57,9     | 42,1     | 0,2  | 33,2                      | 21,9               | 44,7  | 7,2       |
| 08 221          | Heidelberg .....                | 72,0      | + 2,8 | 50,4     | 49,6     | 0,4  | 31,6                      | 14,9               | 53,1  | 8,2       |
| 08 121          | Heilbronn .....                 | 64,6      | + 3,5 | 57,4     | 42,6     | 0,7  | 43,5                      | 25,8               | 30,0  | 9,0       |
| 05 916          | Herne .....                     | 46,1      | - 7,4 | 63,3     | 36,7     | 0,6  | 50,7                      | 19,0               | 29,7  | 8,6       |
| 09 161          | Ingolstadt .....                | 63,1      | + 3,4 | 65,6     | 34,4     | 0,5  | 63,0                      | 13,2               | 23,3  | 6,7       |
| 08 212          | Karlsruhe .....                 | 148,9     | + 2,3 | 57,1     | 42,9     | 0,2  | 34,0                      | 21,7               | 44,1  | 8,7       |
| 06 611          | Kassel .....                    | 97,2      | + 2,1 | 56,9     | 43,1     | 0,6  | 34,4                      | 22,1               | 43,0  | 4,9       |
| 01 002          | Kiel .....                      | 109,4     | + 1,6 | 55,5     | 44,5     | 0,2  | 29,9                      | 19,2               | 50,7  | 3,4       |
| 07 111          | Koblenz .....                   | 62,3      | + 3,0 | 56,2     | 43,8     | 0,4  | 27,3                      | 23,0               | 49,4  | 3,9       |
| 05 315          | Köln .....                      | 436,6     | + 2,9 | 60,1     | 39,9     | 0,3  | 33,2                      | 22,8               | 43,7  | 10,7      |
| 05 114          | Krefeld .....                   | 98,9      | + 2,6 | 63,8     | 36,2     | 0,6  | 53,3                      | 19,8               | 26,3  | 8,0       |
| 05 316          | Leverkusen .....                | 77,9      | + 2,1 | 67,5     | 32,5     | 0,2  | 68,9                      | 12,0               | 18,8  | 8,9       |
| 07 314          | Ludwigshafen am Rhein .....     | 106,5     | + 3,9 | 70,2     | 29,8     | 0,6  | 68,7                      | 9,9                | 20,8  | 7,7       |
| 01 003          | Lübeck .....                    | 82,0      | + 3,2 | 54,2     | 45,8     | 0,6  | 38,6                      | 23,1               | 37,8  | 4,7       |
| 07 315          | Mainz .....                     | 98,3      | + 1,9 | 55,9     | 44,1     | 0,3  | 32,9                      | 16,1               | 50,7  | 7,7       |
| 08 222          | Mannheim .....                  | 175,2     | + 1,7 | 63,3     | 36,7     | 0,2  | 45,5                      | 20,3               | 33,9  | 10,2      |
| 05 116          | Mönchengladbach .....           | 92,4      | + 4,0 | 59,5     | 40,5     | 0,5  | 48,0                      | 20,7               | 30,8  | 8,0       |
| 05 117          | Mühlheim a.d. Ruhr .....        | 63,3      | + 1,6 | 62,7     | 37,3     | 0,6  | 49,8                      | 24,3               | 25,4  | 8,5       |
| 09 162          | München .....                   | 688,2     | + 2,2 | 56,0     | 44,0     | 0,3  | 32,4                      | 21,5               | 45,8  | 14,6      |
| 05 515          | Münster .....                   | 112,4     | + 2,9 | 54,9     | 45,1     | 1,1  | 23,3                      | 19,1               | 56,5  | 3,4       |
| 09 564          | Nürnberg .....                  | 278,2     | + 3,0 | 57,9     | 42,1     | 0,3  | 40,4                      | 25,2               | 34,0  | 10,3      |
| 05 119          | Oberhausen .....                | 66,1      | + 4,6 | 62,2     | 37,8     | 0,7  | 48,5                      | 17,5               | 33,3  | 6,9       |
| 06 413          | Offenbach am Main .....         | 51,8      | + 1,1 | 59,6     | 40,4     | 0,3  | 44,9                      | 17,2               | 37,6  | 15,1      |
| 03 403          | Oldenburg (Oldenburg) .....     | 59,6      | + 4,4 | 52,4     | 47,6     | 0,3  | 26,4                      | 24,1               | 49,2  | 2,5       |
| 03 404          | Osnabrück .....                 | 77,9      | + 4,3 | 59,0     | 41,0     | 0,3  | 34,9                      | 26,9               | 37,8  | 5,1       |
| 08 231          | Pforzheim .....                 | 62,5      | + 2,5 | 49,8     | 50,2     | 0,5  | 52,2                      | 22,4               | 24,9  | 10,6      |
| 09 362          | Regensburg .....                | 78,5      | + 4,0 | 56,8     | 43,2     | 0,3  | 39,5                      | 22,4               | 37,8  | 3,4       |
| 05 120          | Remscheid .....                 | 54,2      | + 2,9 | 63,7     | 36,3     | 0,4  | 65,6                      | 13,2               | 20,8  | 13,6      |
| 10 041          | Saarbrücken <sup>5)</sup> ..... | 154,3     | + 2,8 | 64,1     | 35,9     | 0,3  | 45,8                      | 18,7               | 35,2  | 6,4       |
| 03 102          | Salzgitter .....                | 52,0      | + 2,6 | 70,7     | 29,3     | 0,4  | 69,9                      | 10,5               | 19,2  | 6,9       |
| 05 122          | Solingen .....                  | 56,5      | + 2,5 | 58,5     | 41,5     | 0,9  | 58,1                      | 16,8               | 24,2  | 13,2      |
| 08 111          | Stuttgart .....                 | 378,7     | + 2,0 | 59,6     | 40,4     | 0,4  | 40,8                      | 18,0               | 40,8  | 14,8      |
| 08 421          | Ulm .....                       | 75,5      | + 2,5 | 58,7     | 41,3     | 0,4  | 46,3                      | 20,7               | 32,5  | 9,6       |
| 06 414          | Wiesbaden .....                 | 120,4     | + 2,5 | 54,6     | 45,4     | 0,6  | 28,4                      | 20,8               | 50,3  | 9,3       |
| 03 103          | Wolfsburg .....                 | 86,4      | + 1,1 | 71,9     | 28,1     | 0,3  | 78,6                      | 6,9                | 14,2  | 5,5       |
| 09 663          | Würzburg .....                  | 77,5      | + 2,6 | 54,3     | 45,7     | 0,4  | 25,8                      | 25,7               | 48,1  | 3,1       |
| 05 124          | Wuppertal .....                 | 147,9     | + 2,9 | 57,2     | 42,8     | 0,4  | 50,6                      | 19,2               | 29,8  | 9,3       |
|                 | Zusammen ...                    | 9 467,0   | + 2,6 | 58,5     | 41,5     | 0,4  | 37,9                      | 21,7               | 40,0  | 9,3       |
|                 | Übrige Städte und Gemeinden ..  | 12 901,1  | + 4,1 | 59,4     | 40,6     | 1,4  | 53,3                      | 16,3               | 29,0  | 7,0       |
|                 | Bundesgebiet ...                | 22 368,1  | + 3,5 | 59,0     | 41,0     | 1,0  | 46,8                      | 18,6               | 33,7  | 8,0       |

1) Gebietsstand: 31.12.1989.

2) Einschl. der Personen "Ohne Angabe" des Wirtschaftsreiches.

3) Veränderung gegenüber Vorjahresquartal.

4) Anteil an den Beschäftigten insgesamt.

5) Stadtverband.

A n h a n g

Gegenüberstellung der "Systematik der Wirtschaftszweige (Fassung für die Berufszählung 1970)" zu dem  
"Verzeichnis der Wirtschaftszweige für die Statistik der Bundesanstalt für Arbeit",  
Ausgabe 1973 (WS)

| Nr. der Systematik   | Wirtschaftsgliederung   | Nr. der WS-Systematik |
|----------------------|---|-----------------------|
| 0                    | Land- und Forstwirtschaft, Tierhaltung und Fischerei .....  | 00 - 03               |
| 1 - 3                | Produzierendes Gewerbe .....  | 04 - 61               |
| 1                    | Energiewirtschaft und Wasserversorgung, Bergbau .....   | 04 - 08               |
| 2                    | Verarbeitendes Gewerbe (ohne Baugewerbe) .....  | 09 - 58               |
| 20                   | Chemische Industrie (einschl. Kohlenwertstoffindustrie) und Mineralölverarbeitung .....   | 09 - 11               |
| 21                   | Kunststoff-, Gummi- und Asbestverarbeitung .....  | 12 - 13               |
| 22                   | Gewinnung und Verarbeitung von Steinen und Erden;<br>Feinkeramik und Glasgewerbe .....  | 14 - 16               |
| 23                   | Eisen- und NE-Metallerzeugung, Gießerei und Stahlverformung .....   | 17 - 22               |
| 24, 25 07 1          | Stahl-, Maschinen- und Fahrzeugbau <sup>1)</sup> .....  | 23 - 33               |
| 25 (ohne<br>25 07 1) | Elektrotechnik <sup>2)</sup> , Feinmechanik und Optik; Herstellung von EBM-Waren, Musikinstrumenten,<br>Sportgeräten, Spiel- und Schmuckwaren ..... | 34 - 39               |
| 26                   | Holz-, Papier- und Druckgewerbe .....   | 40 - 44               |
| 27                   | Leder-, Textil- und Bekleidungs-gewerbe .....   | 45 - 53               |
| 28 - 9               | Nahrungs- und Genussmittelgewerbe .....   | 54 - 58               |
| 3                    | Baugewerbe .....  | 59 - 61               |
| 30                   | Bauhauptgewerbe .....   | 59 - 60               |
| 31                   | Ausbau- und Bauhilfsgewerbe .....   | 61                    |
| 4 - 5                | Handel und Verkehr .....  | 62 - 68               |
| 4                    | Handel .....  | 62                    |
| 40 - 1               | Großhandel .....  | 620                   |
| 42                   | Handelsvermittlung .....  | 621                   |
| 43                   | Einzelhandel .....  | 622 - 625             |
| 5                    | Verkehr und Nachrichtenübermittlung .....   | 63 - 68               |
| 50 0                 | Eisenbahnen .....   | 63                    |
| 50 7                 | Deutsche Bundespost .....   | 64                    |
| 50(ohne<br>50 0,7)   | Verkehr (ohne Eisenbahnen und Deutsche Bundespost) .....  | 65 - 68               |
| 6 - 9                | Sonstige Wirtschaftsbereiche (Dienstleistungen) .....   | 69 - 94               |
| 6                    | Kreditinstitute und Versicherungsgewerbe .....  | 69                    |
| 60                   | Kredit- und sonstige Finanzierungsinstitute .....   | 690                   |
| 61                   | Versicherungsgewerbe .....  | 691                   |
| 7                    | Dienstleistungen, soweit anderweitig nicht genannt .....  | 70 - 86               |
| 70 0                 | Gaststätten- und Beherbergungsgewerbe .....   | 70 - 71               |
| 70 1 - 2             | Reinigung (einschl. Schornsteinfegergewerbe) und Körperpflege .....   | 72 - 73               |
| 70 6 - 8             | Wissenschaft, Bildung, Kunst und Publizistik .....  | 74 - 77               |
| 71 0 - 1             | Gesundheits- und Veterinärwesen .....   | 78                    |
| 71 2 - 7             | Rechts- und Wirtschaftsberatung sowie andere, vorwiegend für Unternehmen erbrachte<br>Dienstleistungen .....  | 79 - 81, 820          |
| 71 8                 | Sonstige Dienstleistungen .....   | 83 - 86, 821, 822     |
| 8                    | Organisationen ohne Erwerbscharakter und Private Haushalte .....  | 87 - 90               |
|                      | darunter:   |                       |
| 80 0                 | Christliche Kirchen, Orden, religiöse und weltanschauliche Vereinigungen .....  | 89                    |
| 80 1 - 7             | Organisationen des Wirtschaftslebens und übrige Organisationen ohne Erwerbscharakter .....  | 87 - 88               |
| 9                    | Gebietskörperschaften und Sozialversicherung .....  | 91 - 94               |
| 90                   | Gebietakörperschaften .....   | 91, 92, 94            |
| 96                   | Sozialversicherung .....  | 93                    |
| -                    | Ohne Angabe .....   | -                     |

1) Einschl. Herstellung von Geräten und Einrichtungen für die automatische Datenverarbeitung.

2) Ohne Herstellung von Geräten und Einrichtungen für die automatische Datenverarbeitung.