

**Fachserie 4 / Reihe 2.1**

# **PRODUZIERENDES GEWERBE**

**Indizes der Produktion  
und der Arbeitsproduktivität  
im Produzierenden Gewerbe**

**August 2003**

**Statistisches Bundesamt**

**Herausgeber:** Statistisches Bundesamt, Wiesbaden

**Fachliche Informationen**  
zu dieser Veröffentlichung:

Gruppe IV A, Hans-Rüdiger Möller  
Tel.: 06 11 / 75 23 30  
Fax: 06 11 / 75 39 53  
[hans-ruediger.moeller@destatis.de](mailto:hans-ruediger.moeller@destatis.de)

**Allgemeine Informationen**  
zum Datenangebot:

Informationsservice,  
Tel.: 06 11 / 75 24 05  
Fax: 06 11 / 75 33 30  
[info@destatis.de](mailto:info@destatis.de)  
[www.destatis.de](http://www.destatis.de)

**Veröffentlichungskalender**  
**der Pressestelle:**  
[www.destatis.de/presse/deutsch/cal.htm](http://www.destatis.de/presse/deutsch/cal.htm)

Erscheinungsfolge: monatlich  
Erschienen im November 2003  
Preis: EUR 5,65 [D]  
Bestellnummer: 2040210-03108

Recyclingpapier aus 100 % Altpapier.

Statist. Bundesamt - Bibliothek



04-13207

© Statistisches Bundesamt, Wiesbaden 2003

Für nichtgewerbliche Zwecke sind Vervielfältigung und unentgeltliche Verbreitung, auch auszugsweise, mit Quellenangabe gestattet. Die Verbreitung, auch auszugsweise, über elektronische Systeme/Datenträger bedarf der vorherigen Zustimmung. Alle übrigen Rechte bleiben vorbehalten.

**Vertriebspartner:** SFG – Servicecenter Fachverlage GmbH  
Postfach 43 43  
72774 Reutlingen  
Tel.: 0 70 71 / 93 53 50  
Fax: 0 70 71 / 93 53 35  
[www.s-f-g.com](http://www.s-f-g.com)  
[destatis@s-f-g.com](mailto:destatis@s-f-g.com)



## Zeitreihenservice

In unserer Datenbank STATIS-BUND sind Daten aus verschiedenen Themenbereichen als Zeitreihen gespeichert und können gegen Entgelt via Internet ([www.destatis.de/zeitreih](http://www.destatis.de/zeitreih)) bezogen werden.

### Schwerpunktt Themen:

- Produzierendes Gewerbe
- Volkswirtschaftliche Gesamtrechnungen
- Preise
- Löhne und Gehälter
- Erwerbstätigkeit
- Bevölkerung
- Binnen- und Außenhandel
- Bautätigkeit

### Nutzungsmöglichkeit:

- Datenrecherche kostenfrei
- Datenabruf als registrierter Kunde  
Anmeldung und Preisregelung über  
[www-zr.destatis.de/cgi-bin/regmeg.pl](http://www-zr.destatis.de/cgi-bin/regmeg.pl)
- Datenbanksegmente außerdem verfügbar als  
STATIS-CD-ROM (halbjährliche Ausgabe),  
Informationen und Demo-CD-ROM über

Das **komplette Datenbestandsverzeichnis** finden Sie als **kostenloses Download** unter:  
[www-zr.destatis.de/dbv/dbv.htm](http://www-zr.destatis.de/dbv/dbv.htm)

Informationen:

Telefon: 06 11 / 75 45 55

E-Mail: [statis@destatis.de](mailto:statis@destatis.de) ←



## Statistik-Shop

Über den Statistik-Shop stehen **rund um die Uhr** Daten aus verschiedenen Themenbereichen als Download sofort zur Verfügung. Außerdem können diverse Printprodukte, CD-ROMs bzw. Diskettenpakete online bestellt werden unter [www.destatis.de/shop](http://www.destatis.de/shop).

### Downloads-Themenauswahl:



- Gebiet, Bevölkerung, Erwerbstätigkeit, Wahlen
- Bildung, Sozialleistungen, Gesundheit, Rechtspflege
- Wohnen, Umwelt
- Wirtschaftsbereiche
- Außenhandel, Unternehmen, Handwerk
- Preise, Verdienste, Einkommen und Verbrauch
- Öffentliche Finanzen
- Volkswirtschaftliche und umweltökonomische Gesamtrechnungen
- Sonderbereiche
- Klassifikationen

### Bücher, Fachserien, CD-ROMs:



- Jahrbücher
- Fachserien zu den einzelnen Bereichen
- Schriftenreihe „Im Blickpunkt“
- Thematische Veröffentlichungen
- Gutachten für Umweltfragen
- Gutachten zur Begutachtung der gesamtwirtschaftlichen Entwicklung
- Organisations- und Methodenfragen
- Klassifikationen
- CD-ROMs und Diskettenpakete
- Gesamtkatalog

Informationen:

Telefon: 06 11 / 75 45 55

E-Mail: [shop-produkte@destatis.de](mailto:shop-produkte@destatis.de)

# Statistik-Shop

---

*- Lange Reihen -*

## **Auftragseingang und Umsatz für das Verarbeitende Gewerbe nach Wirtschaftszweigen 2000 = 100 Deutschland**

NEU:	421510160	-Volumenindizes AE Originalwert monatlich-	5.50 EUR
NEU:	421510260	-Volumenindizes AE Saisonbereinigt X-12-ARIMA monatlich-	5.50 EUR
NEU:	421510360	-Volumenindizes AE Glatte Komponente BV 4 monatlich-	5.50 EUR
NEU:	421520160	-Volumenindizes UM Originalwert monatlich-	6.25 EUR
NEU:	421520260	-Volumenindizes UM Saisonbereinigt X-12-ARIMA monatlich-	6.25 EUR
NEU:	421520360	-Volumenindizes UM Glatte Komponente BV 4 monatlich-	6.25 EUR

Sämtliche o. g. Gliederungspositionen gibt es ab 1995 bis zum aktuellen Rand im xls Format.

So finden Sie uns:

- ❖ [www.ec.destatis.de](http://www.ec.destatis.de)
- ❖ Downloads
- ❖ 4 Wirtschaftsbereiche
- ❖ 42 Verarbeitendes Gewerbe, Bergbau und Gewinnung von Steinen und Erden
- ❖ 421 Konjunkturerhebungen im Bereich Verarbeitendes Gewerbe, Bergbau u. Gewinnung v. Steinen u. Erden
- ❖ Auftragseingang.....

---

*- Lange Reihen -*

## **Produktionsindex für das Produzierende Gewerbe nach Wirtschaftszweigen 1995 = 100 Deutschland**

NEU:	421530110	-Indizes Originalwert jährlich-	4.00 EUR
NEU:	421530160	-Indizes Originalwert monatlich-	4.00 EUR
NEU:	421530260	-Indizes Arbeitstäglich bereinigt monatlich-	4.00 EUR
NEU:	421530360	-Indizes Saison- und Arbeitstäglich bereinigt X-12-ARIMA monatlich-	4.00 EUR
NEU:	421530460	-Indizes Glatte Komponente BV 4 monatlich-	4.00 EUR

Sämtliche o. g. Gliederungspositionen gibt es ab 1995 bis zum aktuellen Rand im xls Format.

421530560	-Indizes Originalwert, Kalender- und Saisonbereinigt BV 4, Glatte Komponente BV 4 ausgewählte Monate-	4.75 EUR
-----------	--	----------

So finden Sie uns:

- ❖ [www.ec.destatis.de](http://www.ec.destatis.de)
  - ❖ Downloads
  - ❖ 4 Wirtschaftsbereiche
  - ❖ 42 Verarbeitendes Gewerbe, Bergbau und Gewinnung von Steinen und Erden
  - ❖ 421 Konjunkturerhebungen im Bereich Verarbeitendes Gewerbe, Bergbau u. Gewinnung v. Steinen u. Erden
  - ❖ Produktionsindex.....
-

# Inhalt

	Seite
Abkürzungen und Zeichenerklärung .....	4
Einführung .....	5
Hauptgruppengliederung.....	8
Tabelle zum Produzierenden Gewerbe.....	12
Schaubilder zum Produzierenden Gewerbe .....	13
Überblick .....	15

## Tabellenteil

### Monatlicher Produktionsindex für das Produzierende Gewerbe 1995 = 100

1	Deutschland	
1.1	Originalwert .....	16
1.2	Saison- und arbeitstäglich bereinigt (X-12-ARIMA) .....	22
2	Früheres Bundesgebiet	
2.1	Originalwert .....	26
3	Neue Länder und Berlin-Ost	
3.1	Originalwert .....	32

### Index der Arbeitsproduktivität für das Verarbeitende Gewerbe sowie Bergbau und Gewinnung von Steinen und Erden 1995 = 100

4	Deutschland jährlich	
4.1	Produktionsergebnis je Beschäftigten, je Beschäftigtenstunde, je Arbeiter, je Arbeiterstunde .....	38

Ergebnisse der Länder werden in den "Statistischen Berichten" der Statistischen Landesämter unter der Kennziffer E I 2 veröffentlicht.

## Gebietsstand

Die Angaben für **Deutschland** beziehen sich auf den Gebietsstand der Bundesrepublik Deutschland seit dem 3.10.1990.

Die Angaben für das **frühere Bundesgebiet** beziehen sich auf die Bundesrepublik Deutschland nach dem Gebietsstand bis zum 3.10.1990; sie schließen Berlin-West ein.

Die Angaben für die **neuen Länder und Berlin-Ost** beziehen sich auf die Länder Brandenburg, Mecklenburg-Vorpommern, Sachsen, Sachsen-Anhalt, Thüringen sowie Berlin-Ost.

### Abkürzungen bei den Kurzbezeichnungen

ANG	= a.n.g., anderweitig nicht genannt	MECH	= mechanisch
BEARB	= Bearbeitung	MIGS	= main industrial groupings
BESCHLAEG	= Beschlägen	MITT	= Mittel
BRUTST	= Brutstoffe	MOT	= Motoren
D	= der/die	NE-	= Nichteisen-
DIENSTL	= Dienstleistung	OH	= ohne
EGKS	= Europäische Gemein- schaft für Kohle und Stahl	ORGAN	= organisch
EINR	= Einrichtungen	ORTHOPAED	= orthopädisch
ERZ	= Erzeugung	SONST	= sonstige/r
ERZEUGN	= Erzeugnisse	STRASSENF	= Strassenfilter
ERBRING	= Erbringung	TECHN	= technisch
F	= für	TURB	= Turbinen
FERTIGBAUT	= Fertigbauteile	U	= und
GER	= Geräte	U AE	= u.ä., und ähnliche (n,s)
GEWERBL	= gewerblich	V	= von
GEW V	= Gewinnung von	VERARB V	= Verarbeitung von
H V	= Herstellung von	VERB	= verbundener
MASCH	= Maschinen	VEREDL	= Veredelung
		VERVIELF	= Vervielfältigung
		ZAHNRAED	= Zahnräder

### Zeichenerklärung

- . = Zahlenwert unbekannt oder geheimzuhalten
- ... = Angabe fällt später an
- r = berichtigte Zahl
- = nichts vorhanden

## Einführung

Ab Berichtsmonat Mai 1998 werden die Indizes der Produktion auf der Basis 1995=100 berechnet. Die Darstellung der Methoden der Indexberechnung ist in der Zeitschrift "Wirtschaft und Statistik" Heft 5/1998 S. 386 ff erschienen. Die fachliche Gliederung der Indizes erfolgt nach der "Klassifikation der Wirtschaftszweige, Ausgabe 1993 (WZ 93)".

Neben den Angaben für die Wirtschaftszweiggliederungen der WZ 93 wurden bisher auch Ergebnisse für die Hauptgruppen „Vorleistungsgüterproduzenten, Investitionsgüterproduzenten, Gebrauchsgüterproduzenten und Verbrauchsgüterproduzenten“ veröffentlicht. Für die Abgrenzung dieser Hauptgruppen und deren Lieferung an das Statistische Amt der Europäischen Gemeinschaften (Eurostat) fehlte jedoch bisher eine verbindliche Rechtsgrundlage.

Mit der „Verordnung (EG) Nr. 586/2001 der Kommission vom 26. März 2001 zur Durchführung der Verordnung (EG) Nr. 1165/98 des Rates über Konjunkturstatistiken: Definition der industriellen Hauptgruppen (MIGS)“ werden diese Hauptgruppen neu abgegrenzt. Ferner wird eine fünfte Hauptgruppe „Energie“ neu eingeführt. Damit ist jetzt eine EU-weite konsistente Regelung rechtsverbindlich vorgegeben.

Nach Artikel 3 dieser Verordnung ist vorgesehen, dass die Mitgliedstaaten spätestens drei Monate nach deren Inkrafttreten entsprechende Daten übermitteln.

Das Statistische Bundesamt hat diese Verordnung für die Produktions-, Auftragseingangs- und Umsatzindizes mit Berichtsmonat Juli 2001 umgesetzt. Gleichzeitig sind die Daten bis 1991 zurück verfügbar, auf Wunsch können diese über den Zeitreihenservice oder direkt bei der Gruppe IV A per E-Mail angefordert werden (Gruppe IVA@destatis.de).

Die neugefassten Hauptgruppen werden durch die vollständige Zuordnung der Gruppen der WZ 93 (Dreisteller) gebildet (siehe Tabelle).

Die bisherige Hauptgruppengliederung wurde durch die direkte Zuordnung der vierstelligen Wirtschaftszweige

(Klassen der WZ 93) gebildet. Daher waren in manchen Fällen die Viersteller innerhalb eines Dreisteller-Bereichs in verschiedenen Hauptgruppen enthalten. Um die neuen Hauptgruppen vollständig aus den Dreistellern bilden zu können, mussten daher einige Viersteller innerhalb eines dreistelligen Bereichs anders zugeordnet werden. Dies ist aus der angefügten Tabelle ebenfalls ersichtlich.

Wesentliche Auswirkungen ergeben sich durch die Zuordnung des Wirtschaftszweigs „34.10 Herstellung von Kraftwagen und Kraftwagenmotoren“, der nun vollständig der Hauptgruppe „Investitionsgüterproduzenten“ zugerechnet wird (bisher wurde ein Teil der PKW-Produktion schätzungsweise der Hauptgruppe „Gebrauchsgüterproduzenten“ zugewiesen). Ebenfalls von Bedeutung ist der Zweig „34.30 Herstellung von Teilen und Zubehör für Kraftwagen und Kraftwagenmotoren“, der vom Vorleistungsbereich in den Investitionsgütersektor wechselt. Wichtig ist auch die Umsetzung der Gruppen „22.2 Druckgewerbe“ und „22.3 Vervielfältigung von bespielten Ton-, Bild- und Datenträgern“ von den Vorleistungs- zu den Verbrauchsgüterproduzenten. Die neue Hauptgruppe „Energie“ schließlich setzt sich zusammen aus den bisher bei den „Vorleistungsgüterproduzenten“ enthaltenen, mit der Energieproduktion verbundenen Zweigen des Unterabschnitts CA der WZ 93 (Kohlenbergbau usw.), des Unterabschnitts DF (Kokerei, Mineralölverarbeitung usw.) und den Wirtschaftszweigen des Abschnitts E „Energie- und Wasserversorgung“.

Für die Zusammenfassung der Produktionsindizes der (vierstelligen) Wirtschaftszweige (= Klassen) zu übergeordneten Aggregaten (Gruppen, Abteilungen, Unterabschnitte, Abschnitte) der WZ 93 und den Hauptgruppen wird die Bruttowertschöpfung zu Faktorkosten als repräsentative Nettoleistung der Wirtschaftszweige herangezogen. Dies gilt für alle drei Gebietsstände.

Der Index für Deutschland wird durch das Zusammenwiegen der beiden Teilgebietsindizes gebildet, wobei für die Gewichtungsstruktur die Anteile der Bruttowert-

schöpfung zu Faktorkosten des Basisjahres 1995 herangezogen werden.

Ab Berichtsmonat Januar 1999 hat sich die Fortschreibung der monatlichen Produktionsindizes grundlegend geändert. Wurde bisher die Produktion für die 1 000 wichtigsten Erzeugnisse monatlich bei allen Betrieben erfaßt, so wird jetzt die vollständige, über 6 000 Positionen umfassende Erzeugnisliste des „Güterverzeichnisses für Produktionsstatistiken, Ausgabe 1995 (GP 95)“ zur Fortschreibung herangezogen. Allerdings erfolgt die monatliche Erfassung nur bei den größten Betrieben; die Berichtspflicht beschränkt sich dabei auf die Einheiten, deren (je Wirtschaftszweig) kumulierter Produktionswert mindestens 75 % in jedem Bundesland abdeckt. Einzelheiten zum System der neukonzipierten monatlichen Produktionserhebung und den Auswirkungen auf die Konstruktion der monatlichen und vierteljährlichen Produktionsindizes sind in „Wirtschaft und Statistik“ Heft 4/1999 erläutert.

Die monatlichen Produktionsindizes werden jeweils nach Vorliegen der Vierteljährlichen Produktionserhebung an den aus diesem Datenmaterial berechneten Vierteljährlichen Produktionsindex angepaßt. Aus diesem Grund sind die zurückliegenden Quartals-, Halbjahres- und Jahresergebnisse aus der monatlichen Berechnung mit den Vierteljährlichen Indizes identisch; deshalb ist eine eigenständige Veröffentlichung des Vierteljährlichen Produktionsindex nicht erforderlich.

Die Originalwerte der Produktionsindizes werden einer saison- und arbeitstäglichen Bereinigung unterzogen. Mit dem Berichtsmonat Juli 2001 wird diese Bereinigung nach dem Census X-12-ARIMA-Verfahren (Version 0.2.7) vorgenommen. Die Ermittlung der mit Census X-12-ARIMA bereinigten Ergebnisse wird partnerschaftlich sowie nach arbeitsteiligen Grundsätzen von Statistischem Bundesamt und Deutscher Bundesbank durchgeführt. Census X-12-ARIMA ist das international bekannteste Verfahren zur Saisonbereinigung von Zeitreihen. Deshalb übermittelt das Statistische Bundesamt im Rahmen seiner internationalen Lieferverpflichtungen nach Census X-12-ARIMA saison- und arbeitstäglich bereinigte Indizes an alle internationalen Organisationen.

Nach Census X-12-ARIMA saison- und arbeitstäglich bereinigte Produktionsindizes stehen für den Gebietsstand Deutschland für alle Wirtschaftszweiggliederungen der WZ93 und die Hauptgruppen zur Verfügung. Für das frühere Bundesgebiet sowie für die neuen Länder und Berlin-Ost wird die saison- und arbeitstägliche Bereinigung allerdings nur für die Hauptgruppen und die wichtigsten Aggregate der WZ93 durchgeführt.

Auf Anfrage stellt das Statistische Bundesamt noch arbeitstäglich bereinigte Indizes der Teilgebiete für alle Wirtschaftszweige der WZ 93 nach dem bisherigen Verfahren dem Nutzer auf Anfrage zur Verfügung. Die Ergebnisse können in den Hauptgruppen und in den Aggregaten geringfügig von den nach Census X-12-ARIMA arbeitstäglich bereinigten Daten abweichen.

Ergebnisse für die glatte Komponente (Trend-Konjunktur-Komponente) werden auch weiterhin durch das Statistische Bundesamt mit dem Zeitreihenverfahren BV4 ermittelt und veröffentlicht.

Zurückgerechnete saison- und arbeitstäglich bereinigte Daten nach dem Census X-12-ARIMA Verfahren sind bis 1991 verfügbar, diese können über den Zeitreihenservice oder direkt bei der Gruppe IV A per E-Mail angefordert werden (Gruppe-IVA@destatis.de).

Mit der Umstellung auf das Basisjahr 1995 wird wieder ein Index der Arbeitsproduktivität veröffentlicht. Dieser unterscheidet sich in seiner Berechnungsweise und in den Ergebnissen von den Produktivitäten, die im Rahmen der Volkswirtschaftlichen Gesamtrechnungen ermittelt werden<sup>1)</sup>. Der Index der Arbeitsproduktivität zeigt die Entwicklung der Produktion gemessen am Produktionsindex im Verhältnis zum personellen Aufwand. Er stellt eine rein rechnerische Größe dar. Er wird als Index des Produktionsergebnisses je Beschäftigten, je Beschäftigtenstunde, je Arbeiter und je Arbeiterstunde berechnet. Veröffentlicht werden monatlich die Indizes für das Verarbeitende Gewerbe (einschl. Bergbau und Gewinnung von Steinen und Erden) sowie alle Hauptgruppen, einmal jährlich für alle Wirtschaftszweige der WZ 93. Da zur Zeit die Umsetzung der neuen Hauptgruppenbildung im Monatsbericht für Be-



triebe im Verarbeitenden Gewerbe - der Datenquelle für den personellen Aufwand - noch nicht abgeschlossen ist, wird zur Zeit auf eine monatliche Berechnung des Index der Arbeitsproduktivität verzichtet. Es wird voraussichtlich erst mit der Jahreskorrektur 2002 möglich sein, diese Daten zu berechnen.

Alle Zahlen für den aktuellen Berichtszeitraum sind vorläufig. Abweichungen zu früher veröffentlichten Zahlen ergeben sich durch zwischenzeitlich durchgeführte Korrekturen. Durch die systembedingte Anpassung der monatlichen Indizes an das Niveau des Vierteljährlichen Index ergeben sich zwangsläufig mehrfache unterjährige Korrekturen (dies gilt damit auch für die Produktivitätsindizes). Korrigierte Ergebnisse werden nicht gesondert gekennzeichnet.

Veränderungsraten von 1 000 % oder mehr werden aus technischen Gründen als 999,9 % dargestellt.

Rechtsgrundlagen sind das Gesetz über die Statistik im Produzierenden Gewerbe (ProdGewStatG) in der Fassung der Bekanntmachung vom 21. März 2002 (BGBl. I S. 1182) die Verordnung (EWG) Nr. 3924/91 des Rates vom 19. Dezember 1991 zur Einführung einer Gemeinschaftserhebung über die Produktion von Gütern (PRODCOM-VO) (ABl. EG Nr. L 374 S. 1) und das Bundesstatistikgesetz (BstatG) vom 22. Januar 1987 (BGBl. I S. 462, 565), zuletzt geändert durch Artikel 16 des Gesetzes vom 21. August 2002 (BGBl. I S. 3322).

---

1) Siehe Strohm, W.: Zur Aussage der Indizes der Nettoproduktion für das Produzierende Gewerbe – Möglichkeiten und Grenzen, in: Wirtschaft und Statistik, Heft 1/1985, S. 21ff.

**Neuordnung der Hauptgruppen  
(Anwendung ab Berichtsmont Juli 2001)**

WZ 93- NR.	Haupt- gruppe neu	Haupt- gruppe alt	WIRTSCHAFTSZWEIG
C - F			Produzierendes Gewerbe
C - E			Produzierendes Gewerbe (ohne Bauleistungen)
C - D			Bergbau, Gewinnung von Steinen und Erden und Verarbeitendes Gewerbe
	A	A	Vorleistungsgüterproduzenten
	B	B	Investitionsgüterproduzenten
	GG	GG	Gebrauchsgüterproduzenten
	VG	VG	Verbrauchsgüterproduzenten
	EN		Energie
C			Bergbau und Gewinnung von Steinen und Erden
CA			Kohlenbergbau, Torfgewinnung, Gewinnung von Erdöl und Erdgas
10			Kohlenbergbau, Torfgewinnung
10.10	EN	A	Steinkohlenbergbau und -brikettherstellung
10.20	EN	A	Braunkohlenbergbau und -brikettherstellung
10.30	EN	A	Torfgewinnung und -veredlung
11			Gewinnung von Erdöl und Erdgas, Erbringung damit verbundener Dienstleistungen
11.10	EN	A	Gewinnung von Erdöl und Erdgas
11.20	EN	A	Erbringung von Dienstleistungen bei der Gewinnung von Erdöl und Erdgas
CB			Erzbergbau, Gewinnung von Steinen und Erden, sonstiger Bergbau
14			Gewinnung von Steinen und Erden, sonstiger Bergbau
14.1	A	A	Gewinnung von Natursteinen
14.2	A	A	Gewinnung von Kies, Sand, Ton und Kaolin
14.30	A	A	Bergbau auf chemische und Düngemittelminerale
14.40	A	A	Gewinnung von Salz
14.50	A	A	Gewinnung von Steinen und Erden a.n.g., sonstiger Bergbau
D			Verarbeitendes Gewerbe
DA			Ernährungsgewerbe und Tabakverarbeitung
15			Ernährungsgewerbe
15.1	VG	VG	Schlachten und Fleischverarbeitung
15.20	VG	VG	Fischverarbeitung
15.3	VG	VG	Obst- und Gemüseverarbeitung
15.4	VG	A/VG	H.v. pflanzlichen und tierischen Ölen und Fetten
15.41	VG	A	H.v. rohen Ölen und Fetten
15.5	VG	VG	Milchverarbeitung
15.6	A	A	Mahl- und Schälmmühlen, H.v. Stärke und Stärkeerzeugnissen
15.7	A	A/VG	H.v. Futtermitteln
15.72	A	VG	H.v. Futtermitteln für sonstige Tiere
15.8	VG	VG	Sonstiges Ernährungsgewerbe (ohne Getränkeherstellung)
15.9	VG	A/VG	Getränkeherstellung
15.92	VG	A	Alkoholbrennerei
15.97	VG	A	H.v. Malz
16.00	VG	VG	Tabakverarbeitung
DB			Textil- und Bekleidungsgewerbe
17			Textilgewerbe
17.1	A	A	Spinnstoffaufbereitung und Spinnerei
17.2	A	A	Weberei
17.30	A	A	Textilveredlung

WZ 93-NR.	Hauptgruppe neu	Hauptgruppe alt	WIRTSCHAFTSZWEIG
17.40	VG	VG	H.v. konfektionierten Textilwaren (ohne Bekleidung)
17.5	VG	A/VG	Sonstiges Textilgewerbe (ohne H.v. Maschenware)
17.52	VG	A	H.v. Seilerwaren
17.53	VG	A	H.v. Vliesstoff und Erzeugnissen daraus (ohne Bekleidung)
17.54	VG	A	Textilgewerbe a.n.g.
17.60	A	A	H.v. gewirktem und gestricktem Stoff
17.7	VG	VG	H.v. gewirkten und gestrickten Fertigerzeugnissen
18			Bekleidungsgewerbe
18.10	VG	VG	H.v. Lederbekleidung
18.2	VG	VG	H.v. Bekleidung (ohne Lederbekleidung)
18.30	VG	VG	Zurichtung und Färben von Fellen, H.v. Pelzwaren
DC/19			Ledergewerbe
19.10	VG	A	Ledererzeugung
19.20	VG	VG	Lederverarbeitung (ohne H.v. Lederbekleidung und Schuhen)
19.30	VG	VG	H.v. Schuhen
DD/20			Holzgewerbe (ohne H.v. Möbeln)
20.10	A	A	Säge-, Hobel- und Holzimprägnierwerke
20.20	A	A	Furnier-, Sperrholz-, Holzfaserplatten- und Holzspanplattenwerke
20.30	A	A	H.v. Konstruktionsteilen, Fertigbauteilen, Ausbauelementen und Fertigteilbauten aus Holz
20.40	A	A	H.v. Verpackungsmitteln und Lagerbehältern aus Holz
20.5	A	VG	H.v. Holzwaren a.n.g. sowie von Kork-, Flecht- und Korbwaren
20.51	A	VG	H.v. Holzwaren a.n.g., Veredlung von Holzwaren
20.52	A	VG	H.v. Kork-, Flecht- und Korbwaren
DE			Papier-, Verlags- und Druckgewerbe
21			Papiergewerbe
21.1	A	A	H.v. Holzstoff, Zellstoff, Papier, Karton und Pappe
21.2	A	A/VG	Papier-, Karton- und Pappeverarbeitung
21.22	A	VG	H.v. Haushalts-, Hygiene- und Toilettenartikeln aus Zellstoff und Papier
22			Verlagsgewerbe, Druckgewerbe, Vervielfältigung von bespielten Ton-, Bild- und Datenträgern
22.1	VG	VG	Verlagsgewerbe
22.2	VG	A	Druckgewerbe
22.21	VG	A	Zeitungsdruckerei
22.22	VG	A	Druckerei (ohne Zeitungsdruckerei)
22.23	VG	A	Druckweiterverarbeitung
22.24	VG	A	Satzherstellung und Reproduktion
22.25	VG	A	Sonstiges Druckgewerbe
22.3	VG	A	Vervielfältigung von bespielten Ton-, Bild- und Datenträgern
22.31	VG	A	Vervielfältigung von bespielten Tonträgern
22.32	VG	A	Vervielfältigung von bespielten Bildträgern
22.33	VG	A	Vervielfältigung von bespielten Datenträgern
DF/23			Kokerei, Mineralölverarbeitung, Herstellung und Verarbeitung von Spalt- und Brutstoffen
23.10	EN	A	Kokerei
23.20	EN	A	Mineralölverarbeitung
23.30	EN	A	Herstellung und Verarbeitung von Spalt- und Brutstoffen
DG/24			Chemische Industrie
24.1	A	A	H.v. chemischen Grundstoffen
24.20	A	A	H.v. Schädlingsbekämpfungs- und Pflanzenschutzmitteln
24.30	A	A	H.v. Anstrichmitteln, Druckfarben und Kitten
24.4	VG	A/VG	H.v. pharmazeutischen Erzeugnissen
24.41	VG	A	H.v. pharmazeutischen Grundstoffen
24.5	VG	VG	H.v. Seifen, Wasch-, Reinigungs- und Körperpflegemitteln

WZ 93-NR.	Hauptgruppe neu	Hauptgruppe alt	WIRTSCHAFTSZWEIG
24.6	A	A/VG	H.v. sonst. chemischen Erzeugnissen
24.65	A	VG	H.v. unbespielten Ton-, Bild- und Datenträgern
24.70	A	A	H.v. Chemiefasern
DH/25			H.v. Gummi- und Kunststoffwaren
25.1	A	A	H.v. Gummiwaren
25.2	A	A	H.v. Kunststoffwaren
DI/26			Glasgewerbe, Keramik, Verarbeitung von Steinen und Erden
26.1	A	A	H. und Verarbeitung von Glas
26.2	A	A/VG	Keramik (ohne Ziegelei und Baukeramik)
26.21	A	VG	H.v. keramischen Haushaltswaren und Ziergegenständen
26.30	A	A	H.v. keramischen Wand- und Bodenfliesen und -platten
26.40	A	A	Ziegelei, H.v. sonstiger Baukeramik
26.5	A	A	H.v. Zement, Kalk und gebranntem Gips
26.6	A	A	H.v. Erzeugnissen aus Beton, Zement und Gips
26.70	A	A	Be- und Verarbeitung von Natursteinen a.n.g.
26.8	A	A	H.v. sonstigen Mineralerzeugnissen
DJ			Metallerzeugung und -bearbeitung, H.v. Metallerzeugnissen
27			Metallerzeugung und -bearbeitung
27.10	A	A	Erzeugung von Roheisen, Stahl und Ferrolegierungen (EGKS)
27.2	A	A	H.v. Rohren
27.3	A	A	Sonstige erste Bearbeitung von Eisen und Stahl, H.v. Ferrolegierungen (nicht EGKS)
27.4	A	A	Erzeugung und erste Bearbeitung von NE-Metallen
27.5	A	A	Gießereiindustrie
28			H.v. Metallerzeugnissen
28.1	B	B	Stahl- und Leichtmetallbau
28.2	B	B	Kessel- und Behälterbau (ohne H.v. Dampfkesseln)
28.30	B	B	H.v. Dampfkesseln (ohne Zentralheizungskesseln)
28.40	A	A	H.v. Schmiede-, Press-, Zieh- und Stanzteilen, gewalzten Ringen und pulvermetallurgischen Erzeugnissen
28.5	A	A	Oberflächenveredlung, Wärmebehandlung und Mechanik a.n.g.
28.6	A	A/B/VG	H.v. Schneidwaren, Werkzeugen, Schlössern und Beschlägen
28.61	A	VG	H.v. Schneidwaren und Bestecken
28.62	A	B	H.v. Werkzeugen
28.7	A	A/B	H.v. sonstigen Eisen-, Blech- und Metallwaren
28.71	A	B	H.v. Behältern aus Eisen und Stahl
DK/29			Maschinenbau
29.1	B	B	H.v. Maschinen für die Erzeugung und Nutzung v. mechanischer Energie (ohne Motoren für Luft- und Straßenfahrzeuge)
29.2	B	B	H.v. sonstigen Maschinen für unspezifische Verwendung
29.3	B	B	H.v. land- und forstwirtschaftlichen Maschinen
29.40	B	B	H.v. Werkzeugmaschinen
29.5	B	B	H.v. Maschinen für sonstige bestimmte Wirtschaftszweige
29.60	B	A	H.v. Waffen und Munition
29.7	GG	GG	H.v. Haushaltsgeräten a.n.g.
DL			H.v. Büromaschinen, Datenverarbeitungsgeräten und -einrichtungen; Elektrotechnik, Feinmechanik und Optik
30.0	B	B	H.v. Büromaschinen, Datenverarbeitungsgeräten und -einrichtungen
31			H.v. Geräten der Elektrizitätserzeugung, -verteilung u.ä.
31.10	B	B	H.v. Elektromotoren, Generatoren und Transformatoren
31.20	A	A	H.v. Elektrizitätsverteilungs- und -schalteneinrichtungen
31.30	A	A	H.v. isolierten Elektrokabeln, -leitungen und -drähten
31.40	A	A	H.v. Akkumulatoren und Batterien
31.50	A	A	H.v. elektrischen Lampen und Leuchten
31.6	A	A	H.v. elektrischen Ausrüstungen a.n.g.

WZ 93- NR.	Haupt- gruppe neu	Haupt- gruppe alt	WIRTSCHAFTSZWEIG
32			Rundfunk-, Fernseh- und Nachrichtentechnik
32.10	A	A	H.v. elektronischen Bauelementen
32.20	B	B	H.v. nachrichtentechnischen Geräten und Einrichtungen
32.30	GG	GG	H.v. Rundfunk- und Fernsehgeräten sowie phono- und videotechnischen Geräten
33			Medizin-, Mess-, Steuer- und Regelungstechnik, Optik
33.10	B	B	H.v. medizinischen Geräten und orthopädischen Vorrichtungen
33.20	B	B	H.v. Mess-, Kontroll-, Navigations- u.ä. Instrumente und Vorrichtungen
33.30	B	B	H.v. industriellen Prozeßsteuerungsanlagen
33.40	GG	GG	H.v. optischen und fotografischen Geräten
33.50	GG	GG	H.v. Uhren
DM			Fahrzeugbau
34			H.v. Kraftwagen und Kraftwagenteilen
34.10	B	B/GG	H.v. Kraftwagen und Kraftwagenmotoren
34.20	B	B	H.v. Karosserien, Aufbauten und Anhängern
34.30	B	A	H.v. Teilen und Zubehör für Kraftwagen und Kraftwagenmotoren
35			Sonstiger Fahrzeugbau
35.1	B	B/GG	Schiffbau
35.11	B	B	Schiffbau (ohne Boots- und Yachtbau)
35.12	B	GG	Boots- und Yachtbau
35.20	B	B	Schienenfahrzeugbau
35.30	B	B	Luft- und Raumfahrzeugbau
35.4	GG	GG	H.v. Krafträdern, Fahrrädern und Behindertenfahrzeugen
35.50	GG	B	Fahrzeugbau a.n.g.
DN			H.v. Möbeln, Schmuck, Musikinstrumenten, Sportgeräten, Spielwaren und sonstigen Erzeugnissen; Recycling
36			H.v. Möbeln, Schmuck, Musikinstrumenten, Sportgeräten, Spielwaren und sonstigen Erzeugnissen
36.1	GG	B/GG	H.v. Möbeln
36.12	GG	B	H.v. Büro- und Ladenmöbeln
36.2	GG	GG	H.v. Schmuck und ähnlichen Erzeugnissen
36.30	GG	GG	H.v. Musikinstrumenten
36.40	VG	VG	H.v. Sportgeräten
36.50	VG	VG	H.v. Spielwaren
36.6	VG	VG	H.v. sonstigen Erzeugnissen
37			Recycling
37.10	A	A	Recycling von Schrott
37.20	A	A	Recycling von nichtmetallischen Altmaterialien und Reststoffen
E/40	EN		Energie- und Wasserversorgung
40.10	EN		Elektrizitätsversorgung
40.20	EN		Gasversorgung
45.1/2			Vorbereitende Baustellenarbeiten, Hoch- und Tiefbau
			Hochbauleistungen
			Tiefbauleistungen

**A: Vorleistungsgüterproduzenten**  
**B: Investitionsgüterproduzenten**  
**GG: Gebrauchsgüterproduzenten**  
**VG: Verbrauchsgüterproduzenten**  
**EN: Energie**

## Tabelle zum Produzierenden Gewerbe

Produktionsindex für das Produzierende Gewerbe  
1995 = 100  
Nach Abschnitten, Unterabschnitten, Abteilungen, Gruppen und Klassen  
der Klassifikationen der Wirtschaftszweige, Ausgabe 1993 (WZ 93)

### Deutschland

WZ93-Schl.	Wirtschaftszweige	Gewichtung	Zeitreihenanalyse					
			Originalwert		Saison- und arbeitstäglich-bereinigt (X-12-ARIMA)		Glatte Komponente (BV 4)	
			2003 August	Veränd. in % gegen Vorjahr	2003 August	Veränd. in % gegen Vorjahr	2003 August	Veränd. in % gegen Vorjahr
	Produzierendes Gewerbe	100	98,0	-6,1	109,4	-3,2	110,3	-1,5
	Produzierendes Gewerbe (ohne Bauleistungen)	88,22	101,6	-5,7	114,7	-2,8	115,6	-1,0
	Produzierendes Gewerbe (ohne Energie u. Bauleistungen) <sup>1)</sup>	79,66	102,9	-6,2	116,2	-3,2	117,0	-1,4
	Vorleistungsgüterproduzenten	32,47	104,7	-6,6	113,4	-3,7	114,8	-1,6
	Investitionsgüterproduzenten	28,06	107,6	-6,8	128,7	-3,5	129,5	-1,6
	Gebrauchsgüterproduzenten	3,87	68,8	-13,1	89,2	-9,0	92,1	-6,5
	Verbrauchsgüterproduzenten	15,26	99,3	-2,1	106,1	0,7	104,9	0,5
	Energie	8,56	89,7	0,8	101,2	1,8	102,6	3,6
	Vorbereitende Baustellenarbeiten, Hoch- u. Tiefbau	11,78	70,6	-11,5	70,0	-7,4	69,9	-7,7
	Hochbau	7,67	66,1	-12,3	66,7	-8,1	66,3	-8,6
	Tiefbau	4,10	78,9	-10,3	76,1	-6,4	76,5	-6,5

### Früheres Bundesgebiet

WZ93-Schl.	Wirtschaftszweige	Gewichtung	Zeitreihenanalyse			
			Originalwert		Saison- und arbeitstäglich-bereinigt (X-12-ARIMA)	
			2003 August	Veränd. in % gegen Vorjahr	2003 August	Veränd. in % gegen Vorjahr
	Produzierendes Gewerbe	100	95,8	-6,4	107,8	-3,5
	Produzierendes Gewerbe (ohne Bauleistungen)	89,98	98,3	-6,0	111,6	-3,2
	Produzierendes Gewerbe (ohne Energie u. Bauleistungen) <sup>1)</sup>	81,70	99,2	-6,7	112,7	-3,6
	Vorleistungsgüterproduzenten	33,17	100,2	-7,2	109,0	-4,4
	Investitionsgüterproduzenten	29,12	105,2	-7,1	126,7	-3,7
	Gebrauchsgüterproduzenten	4,02	65,7	-12,4	86,0	-8,3
	Verbrauchsgüterproduzenten	15,39	94,8	-2,9	101,3	-0,1
	Energie	8,28	89,2	0,5	100,9	1,6
	Vorbereitende Baustellenarbeiten, Hoch- u. Tiefbau	10,02	73,2	-11,4	74,0	-7,2
	Hochbau	6,54	70,8	-11,2	72,8	-6,8
	Tiefbau	3,47	77,6	-11,8	76,4	-7,5

### Neue Bundesländer

WZ93-Schl.	Wirtschaftszweige	Gewichtung	Zeitreihenanalyse			
			Originalwert		Saison- und arbeitstäglich-bereinigt (X-12-ARIMA)	
			2003 August	Veränd. in % gegen Vorjahr	2003 August	Veränd. in % gegen Vorjahr
	Produzierendes Gewerbe	100	123,3	-2,8	128,1	0,4
	Produzierendes Gewerbe (ohne Bauleistungen)	67,85	152,7	-0,8	162,6	2,1
	Produzierendes Gewerbe (ohne Energie u. Bauleistungen) <sup>1)</sup>	56,06	165,2	-1,1	175,0	2,0
	Vorleistungsgüterproduzenten	24,34	176,7	-0,1	182,8	2,9
	Investitionsgüterproduzenten	15,76	158,8	-4,4	171,8	-0,6
	Gebrauchsgüterproduzenten	2,17	137,0	-18,6	157,6	-16,0
	Verbrauchsgüterproduzenten	13,79	156,6	3,8	167,5	6,8
	Energie	11,79	93,7	3,0	103,8	3,8
	Vorbereitende Baustellenarbeiten, Hoch- u. Tiefbau	32,15	61,2	-12,3	55,4	-9,2
	Hochbau	20,76	49,0	-18,2	44,6	-15,0
	Tiefbau	11,38	83,4	-5,1	75,2	-1,7

1) Das Bundesministerium für Wirtschaft und Arbeit und die Deutsche Bundesbank veröffentlichen die Ergebnisse dieser Position unter dem Begriff "Industrie".

# Produktionsindex Deutschland

1995=100  
Glatte Komponente nach BV 4

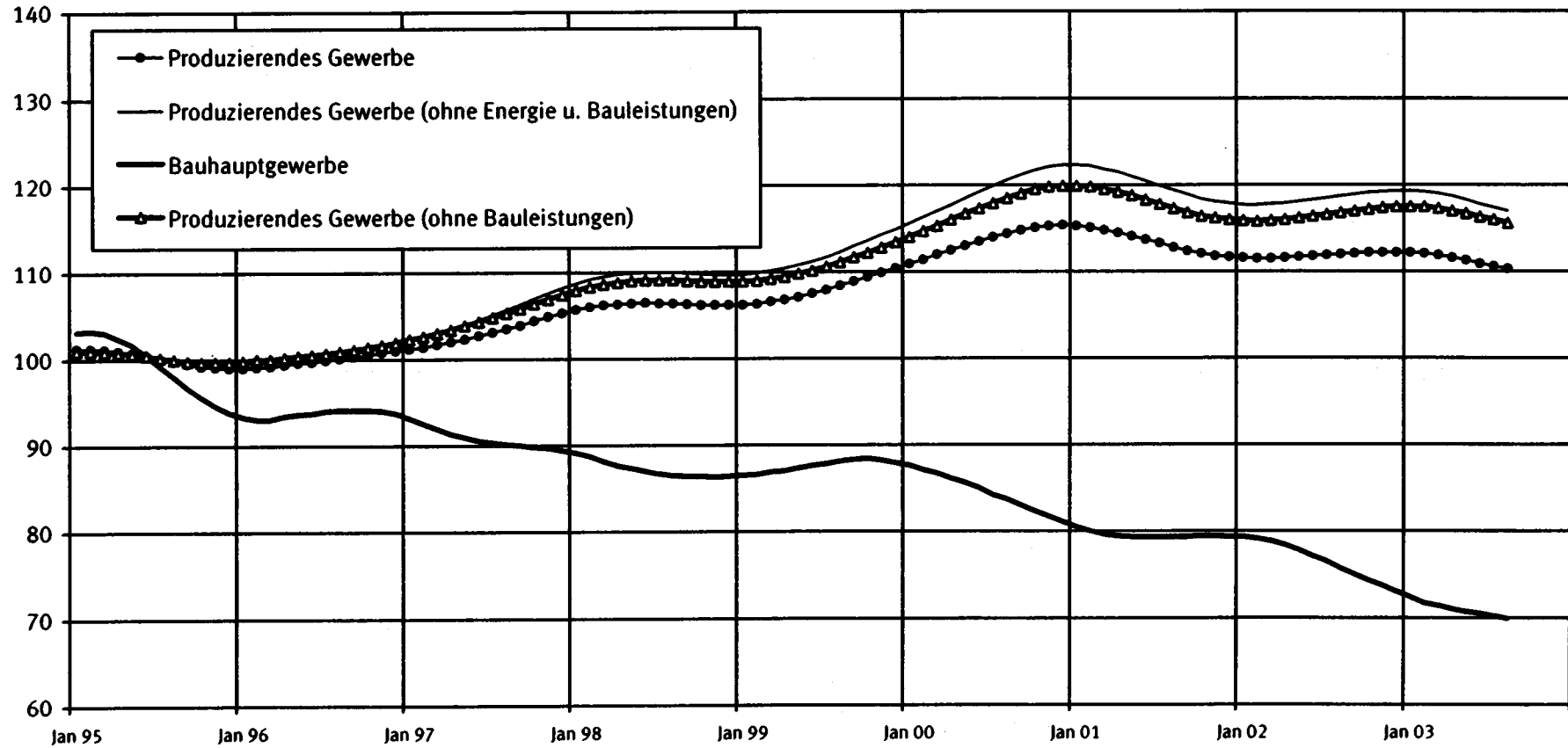

# Produktionsindex Deutschland

1995=100  
Glatte Komponente nach BV 4

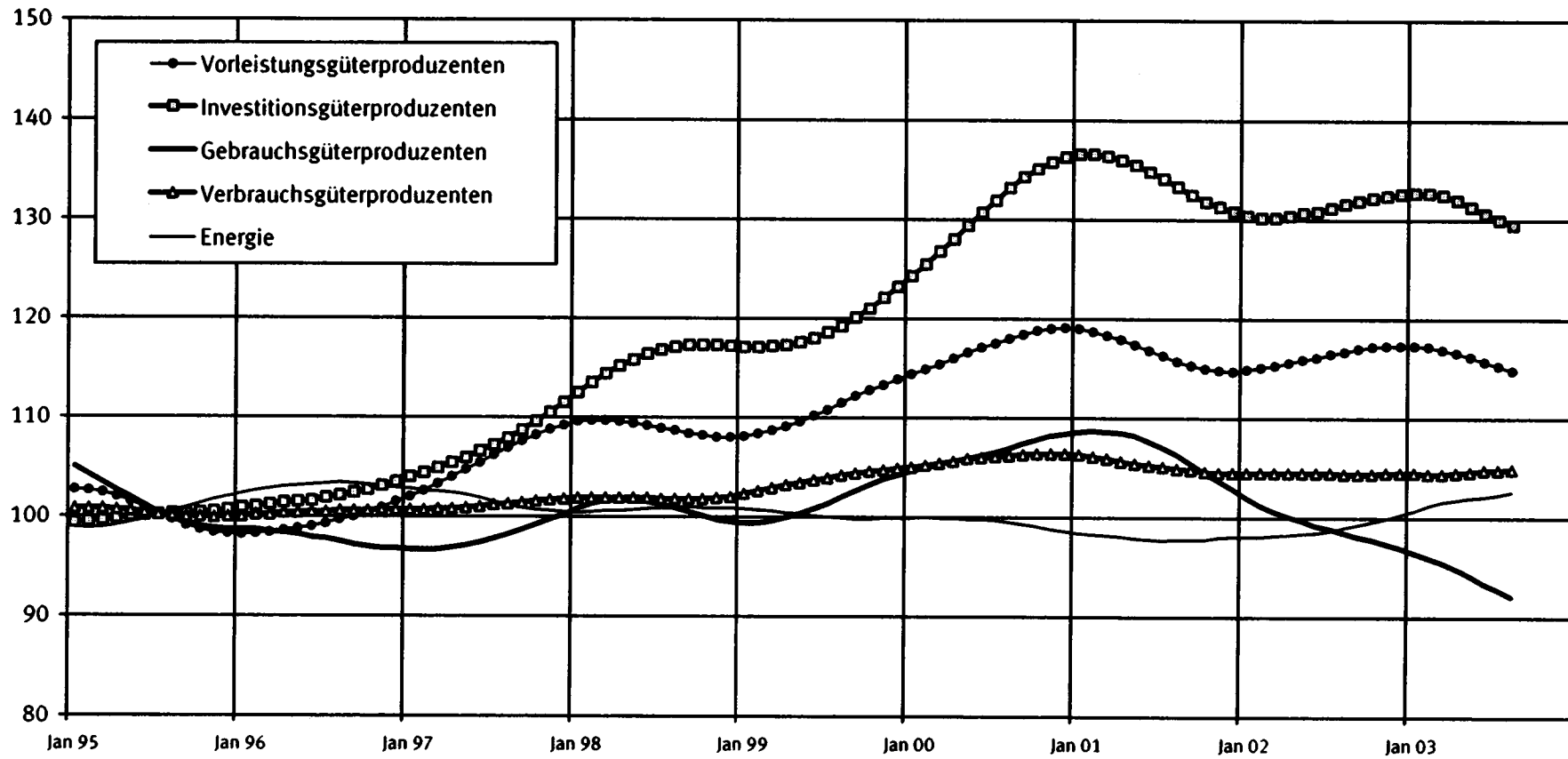



U E B E R B L I C K  
DEUTSCHLAND  
PRODUKTIONSINDEX FUER DAS PRODUZIERENDE GEWERBE  
1995 = 100  
NACH ABSCHNITTEN, UNTERABSCHNITTEN, ABTEILUNGEN, GRUPPEN UND KLASSEN  
DER KLASSIFIKATION DER WIRTSCHAFTSZWEIGE, AUSGABE 1993 (WZ93)

WZ93- SCHL.	WIRTSCHAFTSZWEIG	GEWICHT- TUNG	ZEITREIHENANALYSE					
			ORIGINALWERT		SAISON- UND ARBEITSTÄGLICH- BEREINIGT (X-12-ARIMA)		GLATTE KOMPONENTE (BV4)	
			2003 AUG.	VAE. IN % GEGEN VOR- JAHR	2003 AUG.	VAE. IN % GEGEN VOR- MONAT	2003 AUG.	VAE. IN % GEGEN VOR- MONAT
C-E	PRODUZIERENDES GEWERBE	100	98.0	-6.1	109.4	-3.7	110.3	-0.3
C-E	PRODUZIERENDES GEWERBE (OH BAULEISTUNGEN)	88,22	101.6	-5.7	114.7	-3.5	115.6	-0.3
C-D	BERGBAU, GEW V STEINEN U ERDEN U VERARBEITENDES GEWERBE	81,74	101.9	-6.3	115.0	-3.7	115.8	-0.3
	VORLEISTUNGSGUETERPRODUZENTEN	32,47	104.7	-6.6	113.4	-3.1	114.8	-0.4
	INVESTITIONSGUETERPRODUZENTEN	28,06	107.6	-6.8	128.7	-5.8	129.5	-0.4
	GEBRAUCHSGUETERPRODUZENTEN	3,87	68.8	-13.1	89.2	-9.6	92.1	-0.8
	VERBRAUCHSGUETERPRODUZENTEN	15,26	99.3	-2.1	106.1	-0.5	104.9	0.1
	ENERGIE	8,56	89.7	0.8	101.2	1.0	102.6	0.3
C	BERGBAU U GEW V STEINEN U ERDEN	2,20	62.7	-13.4	66.1	-2.5	68.9	-0.6
CA	KOHLBERGBAU, TORFGEWINNUNG, GEW V ERDOEL U ERDGAS (OH BERGBAU AUF URAN- U THORIUMERZE)	1,63	55.2	-14.4	60.7	-0.2	63.2	-0.8
10	KOHLBERGBAU, TORFGEWINNUNG	1,51	53.0	-15.5	56.9	-0.7	60.1	-0.8
11	GEW V ERDOEL U ERDGAS, ERBRING DAMIT VERB DIENSTL	0,12	82.3	-4.0	107.1	4.1	100.7	-0.2
CB	ERZBERGBAU, GEW V STEINEN U ERDEN, SONST BERGBAU	0,56	84.4	-11.6	80.1	-8.5	85.2	-0.5
D	VERARBEITENDES GEWERBE	79,54	103.0	-6.1	116.4	-3.6	117.1	-0.3
DA	ERNAHRUNGSGEWERBE U TABAKVERARBEITUNG	6,86	104.1	-2.3	108.1	-2.5	108.4	0.1
15	ERNAHRUNGSGEWERBE	6,56	105.6	-1.3	109.8	-2.2	109.9	0.2
16	TABAKVERARBEITUNG	0,30	72.4	-26.3	71.7	-12.0	74.9	-2.9
DB	TEXTIL- U BEKLEIDUNGSGEWERBE	2,00	58.4	-7.7	66.4	-7.9	67.6	-0.1
17	TEXTILGEWERBE	1,23	58.5	-10.8	74.5	-11.7	78.8	-0.5
18	BEKLEIDUNGSGEWERBE	0,77	58.3	-2.0	53.6	2.1	49.7	0.6
DC	LEDERGEWERBE	0,26	52.6	-22.0	63.5	-11.7	67.6	-0.9
DD	HOLZGEWERBE (OH H V MOEBELN)	1,55	79.6	-7.0	91.7	-5.5	91.5	-0.2
DE	PAPIER-, VERLAGS- U DRUCKGEWERBE	5,84	100.3	-4.7	107.4	-2.2	109.0	-0.2
21	PAPIERGEWERBE	1,78	97.9	-3.7	103.3	-4.5	106.9	-0.2
21.1	H V HOLZSTOFF, ZELLSTOFF, PAPIER, KARTON U PAPPE	0,70	108.5	-3.6	110.8	-6.2	116.9	-0.4
21.2	PAPIER-, KARTON- U PAPPEVERARBEITUNG	1,08	91.1	-3.8	98.4	-3.3	100.2	-
22	VERLAGSGEWERBE, DRUCKGEWERBE, VERVIELF V BESPIELTEN TON-, BILD- U DATENTRAEGERN	4,06	101.4	-5.1	109.2	-1.2	109.8	-0.3
22.1	VERLAGSGEWERBE	1,77	110.2	-	120.8	4.6	119.8	-0.7
22.2	DRUCKGEWERBE	2,22	94.6	-9.4	100.1	-6.0	101.5	-
DF	KOKEREI, MINERALOELVERARB, H U VERARB V SPALT- U BRUTST	0,44	97.5	-3.7	94.8	10.5	93.3	-0.6
DG	CHEMISCHE INDUSTRIE	8,46	117.5	-4.4	125.2	2.0	121.5	-0.5
24.1	H V CHEMISCHEN GRUNDSTOFFEN	4,25	125.2	-9.7	129.4	0.5	128.6	-0.9
24.4	H V PHARMAZEUTISCHEN ERZEUGNISSEN	1,60	119.8	6.4	127.9	4.3	119.6	0.3
24.7	H V CHEMIEFASERN	0,27	67.8	-10.8	80.3	-1.6	83.1	-1.2
DH	H V GUMMI- U KUNSTSTOFFWAREN	3,90	106.5	-5.4	116.4	-4.7	117.6	-0.3
25.1	H V GUMMIWAREN	1,00	109.9	-9.7	121.5	-9.1	125.2	-0.6
25.2	H V KUNSTSTOFFWAREN	2,89	105.3	-3.7	114.6	-3.0	114.9	-0.2
DI	GLASGEWERBE, KERAMIK, VERARB V STEINEN U ERDEN	3,71	83.4	-6.7	84.7	-4.5	85.5	-0.1
26.1	H U VERARB V GLAS	0,79	95.8	-11.1	103.1	-1.9	102.5	-1.2
26.6	H V ERZEUGNISSEN AUS BETON, ZEMENT U GIPS	1,31	82.6	-1.4	80.3	-5.2	80.4	0.8
DJ	METALLERZEUGUNG U -BEARBEITUNG, H V METALLERZEUGNISSEN	10,64	100.1	-7.3	109.5	-6.0	112.4	-0.4
27	METALLERZEUGUNG U -BEARBEITUNG	3,65	91.7	-10.9	99.2	-10.6	106.0	-0.7
27.1	ERZEUGUNG V ROHEISEN, STAHL U FERROLEGIERUNGEN (EGKS)	1,43	91.1	-12.0	92.5	-14.7	103.0	-0.7
27.5	GIESSEREIINDUSTRIE	0,63	97.6	-9.5	121.1	-4.8	121.8	-1.0
28	H V METALLERZEUGNISSEN	6,98	104.5	-5.6	114.9	-3.8	115.6	-0.3
28.1	STAHL- U LEICHTMETALLBAU	1,63	93.1	-4.2	96.1	-0.7	92.4	-0.4
DK	MASCHINENBAU	11,66	93.3	-3.3	113.0	-0.7	110.5	-0.4
29.1	H V MASCHINEN F D ERZEUGUNG U NUTZUNG V MECH ENERGIE	2,54	96.1	-4.9	108.3	0.9	107.6	-0.4
29.3	H V LAND- U FORSTWIRTSCHAFTLICHEN MASCHINEN	0,43	63.1	-15.9	96.5	0.4	98.6	-1.6
29.4	H V WERKZEUGMASCHINEN	1,32	94.5	-0.4	117.1	3.9	111.9	0.2
DL	H V BUEROMASCH, DATENVERARBEITUNGSGER U -EINRICHTUNGEN, ELEKTROTECHNIK, FEINMECHANIK U OPTIK	10,95	126.2	-1.3	142.0	-0.1	138.5	-0.1
30	H V BUEROMASCH, DATENVERARBEITUNGSGER U -EINRICHTUNGEN	0,87	155.7	-15.1	170.2	-8.3	169.7	-1.5
31	H V GERAETEN D ELEKTRIZITAETSERZ, -VERTEILUNG U AE	5,97	112.0	-5.2	126.3	0.7	123.9	-0.4
32	RUNDFUNK-, FERNSEH- U NACHRICHTENTECHNIK	1,62	170.5	21.3	192.8	8.1	174.4	1.1
33	MEDIZIN-, MESS-, STEUER- U REGELUNGSTECHNIK, OPTIK	2,49	121.0	-1.9	138.9	-1.2	139.5	-
DM	FAHRZEUGBAU	10,81	110.2	-14.6	141.5	-9.1	145.8	-0.8
34	H V KRAFTWAGEN U KRAFTWAGENTEILEN	9,51	110.9	-16.4	144.5	-10.1	149.6	-0.9
34.1	H V KRAFTWAGEN U KRAFTWAGENMOTOREN	6,50	100.5	-21.9	131.3	-17.2	141.1	-1.3
35	SONST FAHRZEUGBAU	1,30	105.5	3.7	119.3	0.7	118.1	0.4
35.1	SCHIFFBAU	0,34	77.2	-11.8	87.8	4.4	83.9	-0.7
35.3	LUFT- U RAUMFAHRZEUGBAU	0,62	139.3	10.8	155.9	1.1	155.5	1.0
DN	H V MOEBELN, SCHMUCK, MUSIKINSTRUMENTEN, SPORTGERAETEN, SPIELWAREN U SONST ERZEUGNISSEN, RECYCLING	2,47	62.6	-14.4	76.1	-18.3	84.6	-0.5
36.1	H V MOEBELN	1,71	50.9	-19.6	64.2	-25.8	75.2	-0.3
37	RECYCLING	0,10	227.9	-7.1	231.0	5.8	246.8	-1.4
E	ENERGIEVERSORGUNG	6,49	97.9	3.7	111.6	-0.9	113.1	0.5
	VORBEREITENDE BAUSTELLENARBEITEN, HOCH- U TIEFBAU	11,78	70.6	-11.5	70.0	-5.0	69.9	-0.4
	HOCHBAULEISTUNGEN	7,67	66.1	-12.3	66.7	-5.1	66.3	-0.5
	TIEFBAULEISTUNGEN	4,10	78.9	-10.3	76.1	-4.8	76.5	-0.3

**Deutschland**  
**Produktionsindex für das Produzierende Gewerbe**  
**1995 = 100**

-Originalwert-

WZ93-Schl.	Wirtschaftszweige	Indizes															
		2003															
		Jan	Feb	Mrz	Apr	Mai	Jun	Jul	Aug	Sep	Okt	Nov	Dez				
C-F	Produzierendes Gewerbe	103,8	105,7	115,1	112,3	110,4	109,9	117,2	98,0								
C-E	Produzierendes Gewerbe (ohne Bauleistungen)	111,7	113,9	121,5	117,0	114,9	114,1	121,1	101,6								
C-D	Bergbau, Gew. von Steinen u. Erden u. Verarbeitendes Gewerbe	110,6	113,6	121,5	117,5	115,7	115,2	122,7	101,9								
	Vorteilsgüterproduzenten	112,4	111,3	121,0	118,8	117,4	116,0	122,7	104,7								
	Investitionsgüterproduzenten	119,2	130,0	137,8	129,2	127,8	128,7	138,6	107,6								
	Gebrauchsgüterproduzenten	92,6	97,2	102,1	93,4	88,4	85,7	94,4	68,8								
	Verbrauchsgüterproduzenten	100,5	98,3	104,4	105,1	102,6	102,6	108,3	99,3								
	Energie	112,7	105,9	109,3	101,8	97,3	91,9	92,4	89,7								
C	Bergbau u. Gew. von Steinen u. Erden	65,4	61,7	70,2	73,3	74,4	70,6	69,9	62,7								
CA	Kohlenbergbau, Torfgewinnung, Gew. von Erdöl und Erdgas	68,4	63,6	66,0	66,7	67,1	61,8	58,6	55,2								
10	Kohlenbergbau, Torfgewinnung	64,8	60,0	62,5	63,7	64,8	60,4	56,7	53,0								
11	Gew. von Erdöl u. Erdgas, Erbringung damit verbundener Dienstl.	112,1	107,4	108,1	102,9	95,3	79,1	81,3	82,3								
CB	Erzbergbau, Gew. von Steinen u. Erden, sonstiger Bergbau	56,8	56,3	82,6	92,4	95,8	96,4	102,6	84,4								
14.2	Gew. von Kies, Sand, Ton u. Kaolin	37,3	41,0	72,9	91,6	95,0	99,6	107,3	89,7								
D	Verarbeitendes Gewerbe	111,9	115,0	123,0	118,7	116,8	116,5	124,1	103,0								
DA	Ernährungsgewerbe u. Tabakverarbeitung	102,1	97,6	103,9	108,7	106,5	106,6	113,0	104,1								
15	Ernährungsgewerbe	103,3	98,7	105,0	109,9	107,8	107,8	114,1	105,6								
15.1	Schlachten u. Fleischverarbeitung	122,2	112,4	116,8	127,8	122,0	119,1	124,0	116,8								
15.2	Fischverarbeitung	74,8	76,0	75,6	79,6	71,4	66,1	62,7	51,6								
15.3	Obst- u. Gemüseverarbeitung	94,5	90,9	93,6	97,8	95,2	106,0	122,5	106,9								
15.4	H. v. pflanzlichen und tierischen Ölen u. Fetten	86,8	84,7	89,2	89,6	80,9	72,4	82,8	73,6								
15.5	Milchverarbeitung	99,3	97,3	105,8	111,8	109,9	110,2	118,9	105,6								
15.6	Mahl- u. Schälmaschinen, H. v. Stärke u. Stärkeerzeugnissen	111,2	102,2	104,0	100,4	100,3	102,1	105,9	102,6								
15.7	H. v. Futtermitteln	116,3	107,2	112,4	114,4	109,8	110,7	115,6	110,2								
15.8	Sonstiges Ernährungsgewerbe (ohne Getränkeherstellung)	107,2	106,4	112,7	111,5	109,1	104,7	111,4	104,2								
15.81	H. v. Backwaren (ohne Dauerbackwaren)	123,6	119,6	123,6	125,9	123,4	117,0	122,5	119,8								
15.82	H. v. Dauerbackwaren	101,0	106,7	115,1	114,5	109,1	111,4	126,5	107,6								
15.84	H. v. Süßwaren (ohne Dauerbackwaren)	98,4	104,8	111,6	84,7	83,9	84,0	99,7	98,4								
15.9	Getränkeherstellung	84,9	76,2	85,1	98,8	101,0	111,0	115,2	105,7								
15.91	H. v. Spirituosen	63,4	57,0	58,7	57,6	52,1	58,9	62,4	50,0								
15.96	H. v. Bier	73,0	67,4	72,4	88,8	90,8	98,7	104,5	92,7								
15.98	Mineralbrunnen, H. v. Erfrischungsgetränken	110,9	98,6	116,6	130,7	134,1	152,0	152,7	150,2								
16	Tabakverarbeitung	77,0	74,3	79,4	81,1	78,9	79,2	89,2	72,4								
DB	Textil- u. Bekleidungsindustrie	68,1	72,9	71,4	65,7	63,8	66,5	76,6	58,4								
17	Textilgewerbe	79,1	81,8	85,2	83,5	80,9	79,6	86,2	58,5								
17.1	Spinnstoffaufbereitung u. Spinnerei	60,5	62,9	67,3	60,6	57,4	54,7	55,4	30,8								
17.2	Weberei	69,1	72,5	77,6	76,2	74,2	70,3	75,8	46,1								
17.5	Sonstiges Textilgewerbe (ohne H. v. Maschenware)	114,3	116,4	117,8	118,9	113,6	111,1	122,3	92,3								
17.7	H. v. gewirkten u. gestrickten Fertigerzeugnissen	54,5	45,1	46,0	42,2	48,0	55,3	63,2	41,5								
18	Bekleidungsindustrie	50,6	58,6	49,4	37,5	36,4	45,7	61,4	58,3								
18.22	H. v. Oberbekleidung (ohne Arbeits- u. Berufsbekleidung)	49,7	61,2	44,8	29,7	31,0	43,4	64,9	67,5								
18.23	H. v. Wäsche	53,0	55,1	54,6	45,7	40,3	46,6	52,8	44,5								
DC	Ledergewerbe	77,5	76,2	75,5	71,4	67,6	63,6	73,6	52,6								
19.2	Lederverarbeitung (ohne H. v. Lederbekleidung u. Schuhen)	63,8	63,0	69,9	67,3	63,1	61,7	64,5	50,8								
19.3	H. v. Schuhen	73,7	73,0	68,8	60,5	58,2	54,3	70,3	48,9								
DD	Holzgewerbe (ohne H. v. Möbeln)	80,6	80,4	90,2	92,2	92,9	91,1	99,9	79,6								
20.2	Furnier-, Sperrholz-, Holzfasernplatten- u. Holzspanplattenwerke	130,6	121,2	135,7	127,4	126,9	113,0	119,4	104,7								
20.3	H. v. Konstruktionsteilen, Fertigbauteilen, Ausbauelementen u. ä.	61,7	64,6	70,6	77,1	76,8	80,0	88,3	66,4								
DE	Papier-, Verlags- u. Druckgewerbe	106,8	105,6	113,2	110,2	108,1	107,6	106,6	100,3								
21	Papiergewerbe	111,8	106,7	111,0	108,3	105,8	104,4	112,1	97,9								
21.1	H. v. Holzstoff, Zellstoff, Papier, Karton u. Pappe	124,0	115,1	124,1	120,0	117,0	114,7	120,4	108,5								
21.2	Papier-, Karton- u. Pappeverarbeitung	103,9	101,3	102,6	100,7	98,5	97,7	106,7	91,1								
22	Verlagsgewerbe, Druckgewerbe, Vervielfältigung von bespielten Ton-, Bild- u. Datenträgern	104,7	105,1	114,1	111,0	109,1	109,0	104,1	101,4								
22.1	Verlagsgewerbe	113,5	116,9	132,0	126,7	128,5	122,5	108,9	110,2								
22.2	Druckgewerbe	97,4	95,5	99,8	98,9	94,3	99,2	100,6	94,6								
DF	Kokerei, Mineralölverarbeitung, H. u. Verarbeitung von Spalt- u. Brutstoffen	95,4	90,0	98,6	98,4	97,2	95,0	88,9	97,5								

**Deutschland**  
**Produktionsindex für das Produzierende Gewerbe**  
**1995 = 100**

-Originalwert-

WZ93-Schl.	Wirtschaftszweige	Indizes											
		2003											
		Jan	Feb	Mrz	Apr	Mai	Jun	Jul	Aug	Sep	Okt	Nov	Dez
DG	Chemische Industrie	126,3	119,4	132,5	128,4	124,5	120,6	127,9	117,5				
24.1	H. v. chemischen Grundstoffen	136,8	129,2	145,9	139,6	134,9	130,0	132,9	125,2				
24.14	H. v. sonstigen organischen Grundstoffen u. Chemikalien	141,6	133,6	151,8	143,6	136,9	131,8	135,3	129,3				
24.16	H. v. Kunststoff in Primärformen	124,1	120,2	140,3	129,4	137,9	130,2	130,0	118,2				
24.2	H. v. Schädlingsbekämpfungs- u. Pflanzenschutzmitteln	131,0	108,4	228,8	102,3	83,9	87,9	84,0	110,2				
24.3	H. v. Anstrichmitteln, Druckfarben u. Kitten	109,3	105,1	113,8	116,2	113,6	111,9	125,6	108,1				
24.4	H. v. pharmazeutischen Erzeugnissen	123,4	111,7	116,7	120,4	116,5	113,7	131,2	119,8				
24.5	H. v. Seifen, Wasch-, Reinigungs- u. Körperpflegemitteln	99,9	101,8	113,1	108,6	105,1	103,0	114,1	99,7				
24.6	H. v. sonstigen chemischen Erzeugnissen	130,6	124,2	134,8	131,6	131,8	126,6	131,2	116,2				
24.70	H. v. Chemiefasern	92,0	90,7	94,0	90,1	88,8	84,6	82,7	67,8				
DH	H. v. Gummi- u. Kunststoffwaren	116,6	115,1	122,8	119,5	118,8	116,9	126,3	106,5				
25.1	H. v. Gummiwaren	130,6	127,8	137,4	126,6	127,0	121,1	131,2	109,9				
25.2	H. v. Kunststoffwaren	111,7	110,7	117,8	117,0	115,9	115,4	124,6	105,3				
DI	Glasgewerbe, Keramik, Verarbeitung von Steinen u. Erden	63,9	68,2	84,4	92,4	94,5	91,4	100,2	83,4				
26.1	Herstellung u. Verarbeitung von Glas	104,6	102,0	108,5	104,4	105,1	99,3	109,0	95,8				
26.2	Keramik (ohne Ziegelei u. Baukeramik)	83,9	86,5	87,7	85,7	85,4	81,4	86,6	71,3				
26.3	H. v. keramischen Wand- u. Bodenfliesen u. -platten	75,4	74,3	79,0	82,3	79,9	78,7	72,9	56,2				
26.4	Ziegelei, H. v. sonstiger Baukeramik	31,9	32,8	56,3	75,6	82,5	82,5	86,3	73,4				
26.5	H. v. Zement, Kalk u. gebranntem Gips	37,6	45,2	72,7	83,6	86,9	81,8	89,3	78,7				
26.6	H. v. Erzeugnissen aus Beton, Zement u. Gips	43,7	49,4	73,5	88,8	91,8	90,8	103,6	82,6				
DJ	Metallerzeugung u. -bearbeitung, H. v. Metallerzeugnissen	110,9	110,9	117,9	114,9	113,1	114,7	121,4	100,1				
27	Metallerzeugung u. -bearbeitung	110,6	109,3	116,2	112,2	111,3	106,6	113,5	91,7				
27.1	Erzeugung von Roheisen, Stahl u. ferro-legierungen (EGKS)	111,3	106,5	112,6	109,3	110,3	101,7	109,4	91,1				
27.2	H. v. Rohren	75,4	78,8	81,0	86,9	81,8	80,2	93,3	56,1				
27.3	Sonstige erste Bearbeitung von Eisen u. Stahl, H. v. Ferrolegierungen(nicht EGKS)	124,5	126,8	132,2	127,4	129,1	120,6	126,9	103,2				
27.4	Erzeugung u. erste Bearbeitung von NE-Metallen	114,8	112,8	123,0	117,7	117,5	115,2	121,6	108,0				
27.42	Erzeugung u. erste Bearbeitung von Aluminium	126,8	123,8	146,7	129,5	132,0	128,3	138,9	123,8				
27.44	Erzeugung u. erste Bearbeitung von Kupfer	101,9	100,9	94,4	103,2	102,6	101,1	100,7	91,4				
27.5	Gießereiindustrie	128,4	130,1	139,4	127,2	124,0	123,4	124,6	97,6				
27.51	Eisengießerei	111,4	116,1	125,4	114,2	110,5	115,8	114,1	90,0				
27.53	Leichtmetallgießerei	178,8	176,5	188,5	169,2	167,5	157,1	165,5	124,3				
28	H. v. Metallerzeugnissen	111,0	111,7	118,7	116,3	114,0	118,9	125,5	104,5				
28.1	Stahl- u. Leichtmetallbau	81,0	77,7	87,9	87,5	85,9	93,3	104,1	93,1				
28.2	Kessel- u. Behälterbau	59,5	63,3	72,7	70,3	71,9	75,9	91,7	67,2				
28.3	H. v. Dampfkesseln (ohne Zentralheizungskessel)	45,0	54,7	65,4	52,6	65,2	56,8	62,8	54,7				
28.4	H. v. Schmiede-, Press-, Zieh- u. Stanzteilen u. ä.	153,3	157,3	161,5	156,8	154,3	150,5	160,2	132,4				
28.5	Oberflächenveredlung, Wärmebehandlung u. Mechanik a.n.g.	198,0	196,6	201,3	203,6	196,6	194,4	213,0	174,5				
28.6	H. v. Schneidewaren, Werkzeugen, Schlössern u. Beschlägen	121,9	125,5	132,6	126,0	123,0	146,7	133,1	108,9				
28.62	H. v. Werkzeugen	118,5	123,5	132,7	125,8	122,5	168,1	136,3	110,7				
28.63	H. v. Schlössern u. Beschlägen	131,2	132,5	136,3	131,8	128,3	128,0	135,3	113,7				
28.7	H. v. sonstigen Eisen-, Blech- u. Metallwaren	88,6	87,4	92,6	92,5	87,9	87,7	95,3	77,8				
DK	Maschinenbau	93,9	106,9	115,3	105,9	105,8	113,1	115,4	93,3				
29.1	H. v. Maschinen für die Erzeugung u. Nutzung von mechanischer Energie	104,2	109,5	113,0	109,3	109,9	105,6	113,6	96,1				
29.11	H. v. Verbrennungsmotoren u. Turbinen (ohne Luft- u. Straßenfahrzeuge)	88,3	95,8	97,5	92,8	96,6	93,1	82,6	82,8				
29.12	H. v. Pumpen u. Kompressoren	102,4	110,9	113,3	109,0	113,9	108,6	114,3	97,8				
29.13	H. v. Armaturen	94,9	94,0	97,6	97,4	95,1	93,5	105,1	88,5				
29.14	H. v. Lagern, Getrieben, Zahnradern u. Antriebselementen	120,1	127,4	132,6	126,6	124,7	118,7	131,9	106,5				
29.2	H. v. sonstigen Maschinen für unspezifische Verwendung	95,0	105,8	116,4	109,9	104,9	116,3	118,6	104,1				
29.21	H. v. Öfen u. Brennern	55,6	67,8	71,3	74,8	70,4	64,7	73,7	74,2				
29.22	H. v. Hebezeugen u. Fördermitteln	95,6	102,3	112,6	106,6	103,3	120,3	119,4	88,2				
29.23	H. v. Kälte- u. lufttechnischen Erzeugnissen für gewerbliche Zwecke	98,9	110,7	124,5	113,3	113,2	122,4	116,2	138,9				
29.3	H. v. land- u. forstwirtschaftlichen Maschinen	97,0	130,0	134,2	130,5	128,1	114,7	110,2	63,1				
29.31	H. v. Ackerschleppern	82,5	114,1	113,6	117,2	99,8	91,1	106,4	39,1				
29.4	H. v. Werkzeugmaschinen	79,9	93,1	111,0	98,1	104,8	121,8	110,7	94,5				
29.5	H. v. Maschinen für sonstige bestimmte Wirtschaftszweige	88,4	108,3	115,3	102,1	104,7	119,7	118,4	94,3				
29.51	H. v. Maschinen für die Metallerzeugung, von Walzwerkseinrichtungen u. Gießmaschinen	35,2	171,4	109,2	48,4	69,2	149,4	121,8	75,1				
29.52	H. v. Bergwerks-, Bau- u. Baustoffmaschinen	82,0	101,8	114,1	111,3	108,4	115,4	112,9	87,1				
29.54	H. v. Maschinen für das Textil-, Bekleidungs- u. Ledergewerbe	73,8	84,0	92,3	82,7	79,3	95,6	89,4	65,4				
29.55	H. v. Maschinen für das Papiergewerbe	89,4	66,6	101,3	103,4	85,2	87,0	136,2	92,4				
29.7	H. v. Haushaltsgeräten a.n.g.	107,8	108,8	112,1	99,4	93,2	83,6	104,4	59,6				

**Deutschland**  
**Produktionsindex für das Produzierende Gewerbe**  
**1995 = 100**

-Originalwert-

WZ93- Schl.	Wirtschaftszweige	Indizes															
		2003															
		Jan	Feb	Mrz	Apr	Mai	Jun	Jul	Aug	Sep	Okt	Nov	Dez				
DL	H. v. Büromaschinen, Datenverarbeitungsgeräten u. -einrichtungen; Elektrotechnik, Feinmechanik u. Optik	131,0	134,2	143,8	135,2	132,0	133,7	145,4	126,2								
30	H. v. Büromaschinen, Datenverarbeitungsgeräten u. -einrichtungen	171,6	168,7	197,1	154,3	141,9	147,4	179,4	155,7								
30.01	H. v. Büromaschinen	82,7	84,0	102,6	94,2	95,3	98,8	111,1	94,3								
30.02	H. v. Datenverarbeitungsgeräten u. -einrichtungen	187,5	183,9	214,1	165,1	150,3	156,1	191,7	166,7								
31	H. v. Geräten der Elektrizitätserzeugung, -verteilung u. ä.	118,6	122,5	128,2	122,4	122,2	123,1	130,9	112,0								
31.1	H. v. Elektromotoren, Generatoren u. Transformatoren	133,2	146,4	146,9	138,1	136,2	139,5	142,0	126,8								
31.2	H. v. Elektrizitätsverteilungs- u. -schalteinrichtungen	117,6	120,7	127,3	121,4	122,6	124,2	132,5	113,3								
31.3	H. v. isolierten Elektrokabeln, -leitungen u. -drähten	90,8	90,2	95,5	93,6	92,5	93,1	97,2	88,4								
31.4	H. v. Akkumulatoren u. Batterien	114,2	127,2	158,2	121,0	117,0	133,1	117,7	91,1								
31.5	H. v. elektrischen Lampen u. Leuchten	112,4	111,7	111,1	104,8	100,3	95,9	110,6	86,6								
31.6	H. v. elektrischen Ausrüstungen a.n.g.	124,8	128,2	133,9	133,7	130,9	126,9	137,1	117,2								
32	Rundfunk-, Fernseh- u. Nachrichtentechnik	156,4	154,6	166,6	161,7	159,1	162,1	181,5	170,5								
32.1	H. v. elektronischen Bauelementen	212,0	193,9	205,2	205,3	206,1	198,0	203,7	197,7								
32.2	H. v. nachrichtentechnischen Geräten u. Einrichtungen	172,0	171,4	190,4	187,5	184,2	186,0	237,1	214,8								
32.3	H. v. Rundfunk- u. Fernsehgeräten sowie phono- u. videotechnischen Geräten	102,4	110,1	115,0	104,8	100,6	112,2	106,4	104,2								
33	Medizin-, Mess-, Steuer- u. Regelungstechnik, Optik	130,2	137,1	147,9	141,9	134,6	135,9	144,7	121,0								
33.1	H. v. medizinischen Geräten u. orthopädischen Vorrichtungen	149,9	157,1	165,4	161,8	152,5	150,1	162,6	133,3								
33.2	H. v. Mess-, Kontroll-, Navigations u. ä. Instrumenten	112,3	119,8	134,0	126,9	121,9	125,4	130,8	110,4								
33.4	H. v. optischen u. fotografischen Geräten	149,1	149,6	158,4	145,5	140,0	138,1	145,0	134,7								
33.5	H. v. Uhren	63,6	73,4	73,7	69,8	65,7	61,9	69,5	39,6								
DM	Fahrzeugbau	146,1	158,2	161,8	154,2	152,6	144,2	159,1	110,2								
34	H. v. Kraftwagen u. Kraftwagenteilen	150,6	163,4	167,4	159,0	157,7	148,2	164,6	110,9								
34.1	H. v. Kraftwagen und Kraftwagenmotoren	141,3	159,0	160,8	152,1	151,2	139,1	157,1	100,5								
34.2	H. v. Karosserien, Aufbauten u. Anhängern	95,7	104,7	108,7	104,2	99,6	104,7	106,9	70,4								
34.3	H. v. Teilen u. Zubehör für Kraftwagen u. Kraftwagenmotoren	182,4	183,6	192,7	184,9	182,9	177,4	192,5	143,1								
35	Sonstiger Fahrzeugbau	113,5	119,9	121,2	118,5	115,6	115,0	118,3	105,5								
35.1	Schiffbau	88,7	92,2	86,9	87,7	80,2	86,2	77,8	77,2								
35.2	Schienefahrzeugbau	76,7	75,4	77,2	76,8	74,4	71,0	77,7	69,9								
35.3	Luft- u. Raumfahrzeugbau	141,4	152,8	156,3	150,5	150,1	149,3	158,2	139,3								
35.4	H. v. Krafträdern, Fahrrädern u. Behindertenfahrzeugen	125,7	127,0	134,1	134,3	133,6	113,9	107,7	73,5								
DN	H. v. Möbeln, Schmuck, Musikinstrumenten, Sportgeräten, Spielwaren u. sonstigen Erzeugnissen; Recycling	81,5	87,1	91,8	87,7	81,3	78,7	87,3	62,6								
36.1	H. v. Möbeln	72,9	79,1	83,3	77,2	72,6	69,1	77,3	50,9								
36.11	H. v. Sitzmöbeln	95,3	112,4	120,8	106,2	104,0	97,7	102,6	67,1								
36.12	H. v. Büro- u. Ladenmöbeln	50,0	59,5	72,2	69,7	58,6	57,0	65,8	53,7								
36.13	H. v. Küchenmöbeln	67,3	69,9	75,5	73,7	69,2	66,2	82,5	37,3								
36.2	H. v. Schmuck u. ä. Erzeugnissen	55,6	54,5	66,3	62,2	57,8	51,4	61,8	49,5								
36.5	H. v. Spielwaren	73,2	84,3	93,5	82,9	74,6	69,3	85,9	72,5								
37	Recycling	260,1	257,8	275,9	291,1	260,7	251,8	244,4	227,9								
E	Energieversorgung	125,0	117,6	120,9	110,9	104,9	99,3	101,2	97,9								
	Vorbereitende Baustellenarbeiten, Hoch- u. Tiefbau	45,0	44,7	67,2	77,3	76,9	78,5	88,2	70,6								
	Hochbauleistungen	45,6	44,9	63,9	72,5	72,9	74,5	83,7	66,1								
	Tiefbauleistungen	43,9	44,4	73,3	86,3	84,3	86,0	96,6	78,9								

**Deutschland**  
**Produktionsindex für das Produzierende Gewerbe**  
**1995 = 100**

-Originalwert-

WZ93-Schl.	Wirtschaftszweige	Indizes											
		2002											
		Jan	Feb	Mrz	Apr	Mai	Jun	Jul	Aug	Sep	Okt	Nov	Dez
C-F	Produzierendes Gewerbe	103,8	103,5	112,1	116,1	107,1	114,6	115,6	104,4	117,2	120,5	119,5	101,6
C-E	Produzierendes Gewerbe (ohne Bauleistungen)	110,9	109,7	117,4	119,9	110,7	118,5	118,9	107,7	121,0	124,6	124,5	108,0
C-D	Bergbau, Gew. von Steinen u. Erden u. Verarbeitendes Gewerbe	109,9	109,9	117,9	120,9	111,5	120,6	120,7	108,7	122,8	125,6	125,5	107,2
	Vorleistungsgüterproduzenten	110,3	110,0	117,1	120,7	113,7	118,9	122,4	112,1	121,5	125,4	121,7	95,8
	Investitionsgüterproduzenten	117,9	120,6	131,5	135,9	120,7	138,8	133,8	115,5	138,6	137,3	142,8	131,1
	Gebrauchsgüterproduzenten	99,4	98,3	103,9	102,3	88,5	100,1	96,0	79,2	108,4	111,0	109,5	85,9
	Verbrauchsgüterproduzenten	101,7	98,5	104,3	105,3	100,7	102,9	105,9	101,4	107,0	114,4	112,3	97,6
	Energie	112,3	97,9	101,6	98,7	93,8	86,5	90,8	89,0	92,2	104,2	104,1	107,2
C	Bergbau u. Gew. von Steinen u. Erden	67,1	63,6	70,2	74,9	73,2	71,0	75,1	72,4	73,9	81,9	78,4	64,7
CA	Kohlenbergbau, Torfgewinnung, Gew. von Erdöl und Erdgas	70,1	63,1	66,8	66,5	65,8	61,6	65,7	64,5	63,6	72,5	71,5	64,1
10	Kohlenbergbau, Torfgewinnung	66,9	60,1	62,2	63,7	64,0	60,1	65,3	62,7	61,2	69,5	68,0	59,5
11	Gew. von Erdöl u. Erdgas, Erbringung damit verbundener Dienstl.	109,6	98,5	121,9	100,5	88,7	80,3	70,5	85,7	93,0	108,5	114,0	119,6
CB	Erzbergbau, Gew. von Steinen u. Erden, sonstiger Bergbau	58,1	65,2	80,1	99,4	94,8	98,3	102,3	95,5	103,7	109,3	98,4	66,5
14.2	Gew. von Kies, Sand, Ton u. Kaolin	39,5	53,5	74,2	99,7	95,6	100,8	109,2	97,2	107,2	108,6	96,6	57,9
D	Verarbeitendes Gewerbe	111,1	111,1	119,2	122,2	112,5	122,0	122,0	109,7	124,1	126,8	126,8	108,3
DA	Ernährungsgewerbe u. Tabakverarbeitung	103,0	96,3	104,2	106,9	106,0	104,2	111,1	106,6	108,9	119,5	115,3	103,1
15	Ernährungsgewerbe	103,6	96,7	104,8	107,2	106,7	104,7	111,5	107,0	109,2	120,2	115,6	104,7
15.1	Schlachten u. Fleischverarbeitung	114,4	106,8	118,2	115,5	121,9	111,9	122,7	119,0	119,1	127,8	120,7	125,3
15.2	Fischverarbeitung	70,2	73,5	76,9	72,3	70,0	62,7	58,9	65,6	71,5	81,6	90,1	92,5
15.3	Obst- u. Gemüseverarbeitung	95,5	90,8	98,3	101,5	101,0	102,8	130,2	110,9	106,5	118,3	107,0	85,9
15.4	H. v. pflanzlichen und tierischen Ölen u. Fetten	99,4	94,9	93,3	84,8	85,7	74,4	86,5	84,1	88,9	94,0	86,8	82,0
15.5	Milchverarbeitung	97,9	94,6	100,0	105,0	104,9	100,7	103,7	97,2	93,0	97,2	91,7	87,5
15.6	Mahl- u. Schälmuehlen, H. v. Stärke u. Stärkeerzeugnissen	114,8	98,1	99,0	104,4	100,0	102,5	104,2	114,0	127,3	129,2	125,1	102,5
15.7	H. v. Futtermitteln	116,4	102,1	106,9	106,7	107,1	104,5	119,0	117,8	104,5	113,6	118,3	106,5
15.8	Sonstiges Ernährungsgewerbe (ohne Getränkeherstellung)	106,8	103,3	108,4	109,8	105,3	104,6	110,4	107,8	116,0	139,2	138,1	115,7
15.81	H. v. Backwaren (ohne Dauerbackwaren)	121,8	117,8	125,8	123,3	123,5	117,4	125,2	126,1	124,6	129,0	127,2	127,8
15.82	H. v. Dauerbackwaren	103,0	104,4	111,5	110,0	103,7	114,2	121,9	122,5	127,8	133,8	133,8	90,5
15.84	H. v. Süßwaren (ohne Dauerbackwaren)	101,8	98,5	83,3	80,8	73,2	84,0	91,9	100,3	110,4	123,5	116,8	80,9
15.9	Getränkeherstellung	92,6	78,6	93,7	102,9	104,7	107,4	110,7	102,2	98,5	92,2	82,6	80,8
15.91	H. v. Spirituosen	70,4	55,6	53,5	65,0	52,7	56,6	59,7	53,5	61,3	61,1	61,4	55,9
15.96	H. v. Bier	82,7	69,1	84,0	93,7	98,5	93,3	104,6	93,4	83,7	82,9	72,7	73,2
15.98	Mineralbrunnen, H. v. Erfrischungsgetränken	116,8	103,4	122,8	133,0	132,6	150,7	140,1	134,7	135,9	114,4	101,3	97,4
16	Tabakverarbeitung	88,9	86,7	90,8	98,5	89,9	94,5	101,2	98,2	102,3	105,8	109,0	68,1
DB	Textil- u. Bekleidungsgewerbe	77,2	76,9	73,6	71,2	65,1	72,0	76,1	63,3	74,0	71,9	71,0	55,1
17	Textilgewerbe	84,4	82,0	86,7	89,6	81,8	86,1	86,1	65,6	84,6	89,4	86,9	66,3
17.1	Spinnstoffaufbereitung u. Spinnerei	63,9	67,0	67,5	68,1	61,2	64,5	61,7	36,3	67,7	66,0	64,2	48,9
17.2	Weberei	74,5	75,8	79,9	84,2	76,8	82,9	75,1	55,4	79,0	83,5	82,4	61,7
17.5	Sonstiges Textilgewerbe (ohne H. v. Maschenware)	113,1	109,6	118,2	118,6	110,4	115,4	119,7	97,8	116,8	125,0	119,7	86,8
17.7	H. v. gewirkten u. gestrickten Fertigerzeugnissen	68,6	55,1	50,1	55,5	51,2	56,2	63,7	48,7	53,8	54,6	57,2	43,4
18	Bekleidungsgewerbe	65,9	68,8	52,7	41,8	38,4	49,5	60,4	59,5	57,0	44,1	45,7	37,3
18.22	H. v. Oberbekleidung (ohne Arbeits- u. Berufsbekleidung)	72,1	74,3	48,2	35,5	34,0	49,9	62,7	68,3	60,0	37,8	42,3	36,1
18.23	H. v. Wäsche	58,0	65,4	63,4	49,3	39,8	43,4	57,1	46,1	52,1	50,9	49,1	36,8
DC	Ledergewerbe	88,3	86,2	84,3	86,1	75,9	81,3	79,6	67,4	78,6	78,1	80,2	61,1
19.2	Lederverarbeitung (ohne H. v. Lederbekleidung u. Schuhen)	61,5	66,0	67,1	68,8	66,0	65,3	64,6	58,7	70,2	70,6	67,3	46,8
19.3	H. v. Schuhen	92,9	90,4	82,8	84,0	69,7	80,4	76,5	67,2	72,1	69,0	78,2	60,9
DD	Holzgewerbe (ohne H. v. Möbeln)	79,7	81,4	88,8	99,4	92,4	95,9	99,2	85,6	103,5	107,9	104,9	81,1
20.2	Furnier-, Sperrholz-, Holzfasernplatten- u. Holzspanplattenwerke	124,5	119,5	128,7	134,1	125,9	128,8	125,5	113,7	139,5	142,7	140,2	107,8
20.3	H. v. Konstruktionsteilen, Fertigbauteilen, Ausbauelementen u. ä.	62,5	65,6	72,0	83,5	76,6	81,6	84,3	71,4	90,4	95,0	93,3	73,1
DE	Papier-, Verlags- u. Druckgewerbe	107,7	106,5	113,5	112,9	105,7	108,7	106,0	105,3	114,2	121,2	120,2	106,3
21	Papiergewerbe	110,3	103,4	107,6	111,7	105,3	107,5	111,0	101,7	108,9	115,3	111,5	90,0
21.1	H. v. Holzstoff, Zellstoff, Papier, Karton u. Pappe	120,5	114,8	120,5	125,1	120,0	120,1	121,2	112,5	123,6	130,1	124,8	99,6
21.2	Papier-, Karton- u. Pappeverarbeitung	103,6	96,1	99,3	103,0	95,9	99,4	104,4	94,7	99,4	105,8	102,9	83,8
22	Verlagsgewerbe, Druckgewerbe, Vervielfältigung von bespielten Ton-, Bild- u. Datenträgern	106,6	107,8	116,1	113,5	105,8	109,3	103,9	106,9	116,5	123,8	124,0	113,4
22.1	Verlagsgewerbe	112,0	115,3	129,2	121,9	115,9	116,7	111,9	110,2	125,9	136,6	136,4	124,1
22.2	Druckgewerbe	102,4	101,7	105,8	107,3	97,7	103,9	98,0	104,4	108,6	112,7	112,5	104,9
DF	Kokerei, Mineralölverarbeitung, H. u. Verarbeitung von Spalt- u. Brutstoffen	97,9	90,9	99,3	99,7	98,5	95,3	104,1	101,2	100,7	98,9	96,6	96,2

**Deutschland**  
**Produktionsindex für das Produzierende Gewerbe**  
**1995 = 100**

-Originalwert-

WZ93-Schl.	Wirtschaftszweige	Indizes											
		2002											
		Jan	Feb	Mrz	Apr	Mai	Jun	Jul	Aug	Sep	Okt	Nov	Dez
DG	Chemische Industrie	122,6	121,1	130,5	125,8	123,4	123,6	130,2	122,9	121,8	127,1	125,1	106,3
24.1	H. v. chemischen Grundstoffen	133,3	135,2	149,5	135,8	137,7	133,5	142,4	138,6	132,0	136,4	135,0	121,1
24.14	H. v. sonstigen organischen Grundstoffen u. Chemikalien	137,0	139,3	155,2	137,0	139,7	135,8	146,5	143,3	134,6	139,7	141,1	126,4
24.16	H. v. Kunststoff in Primärformen	133,8	135,3	147,0	147,5	145,7	140,7	144,3	133,5	136,4	133,7	124,1	105,1
24.2	H. v. Schädlingsbekämpfung- u. Pflanzenschutzmitteln	135,5	129,8	150,2	122,0	82,9	104,0	99,4	83,8	76,2	69,5	89,8	80,0
24.3	H. v. Anstrichmitteln, Druckfarben u. Kitten	107,7	104,2	112,0	122,3	111,3	112,8	119,6	111,0	114,4	122,7	113,7	88,4
24.4	H. v. pharmazeutischen Erzeugnissen	113,9	110,9	114,8	117,9	111,6	118,2	123,8	112,6	114,6	120,5	119,5	96,4
24.5	H. v. Seifen, Wasch-, Reinigungs- u. Körperpflegemitteln	100,9	94,4	96,0	104,6	96,0	102,9	103,8	97,6	101,7	105,8	108,2	78,9
24.6	H. v. sonstigen chemischen Erzeugnissen	129,6	120,3	128,0	126,7	125,3	128,0	133,9	115,9	126,3	136,3	128,2	103,8
24.70	H. v. Chemiefasern	89,6	85,8	86,9	93,6	91,8	84,8	87,8	76,0	88,2	90,5	85,0	80,3
DH	H. v. Gummi- u. Kunststoffwaren	113,9	113,2	117,6	124,4	115,5	120,2	121,4	112,6	124,4	130,5	123,0	92,2
25.1	H. v. Gummiwaren	129,1	127,4	129,5	135,3	121,3	128,7	123,2	121,7	135,8	142,5	135,7	98,2
25.2	H. v. Kunststoffwaren	108,6	108,3	113,5	120,6	113,5	117,2	120,7	109,4	120,4	126,3	118,6	90,2
DI	Glasgewerbe, Keramik, Verarbeitung von Steinen u. Erden	65,6	73,9	85,0	94,9	92,3	96,2	98,8	89,4	97,3	98,8	91,9	64,4
26.1	Herstellung u. Verarbeitung von Glas	104,4	99,5	106,2	107,5	107,9	112,1	114,5	107,8	115,6	123,6	117,1	96,3
26.2	Keramik (ohne Ziegelei u. Baukeramik)	84,0	83,2	88,3	87,7	83,8	84,5	86,9	77,9	82,8	90,9	90,0	74,0
26.3	H. v. keramischen Wand- u. Bodenfliesen u. -platten	62,4	68,0	78,1	79,7	75,2	70,9	66,6	64,8	77,9	73,1	73,1	47,0
26.4	Ziegelei, H. v. sonstiger Baukeramik	45,1	54,7	64,4	82,2	82,2	81,0	85,3	76,4	79,8	82,9	72,9	45,0
26.5	H. v. Zement, Kalk u. gebranntem Gips	43,0	60,3	83,4	93,7	91,0	91,6	92,0	82,7	87,7	85,7	78,1	47,0
26.6	H. v. Erzeugnissen aus Beton, Zement u. Gips	45,1	61,6	73,5	90,4	85,8	90,4	96,5	83,8	91,7	90,1	80,4	47,6
DJ	Metallerzeugung u. -bearbeitung, H. v. Metallerzeugnissen	110,1	108,9	113,9	119,1	109,7	119,1	121,4	108,0	120,0	123,2	119,8	94,5
27	Metallerzeugung u. -bearbeitung	107,3	108,6	111,0	116,6	107,8	113,5	114,5	102,9	114,7	117,4	112,0	85,7
27.1	Erzeugung von Roheisen, Stahl u. Ferro-legierungen (EGKS)	107,0	109,6	113,0	119,4	111,9	114,5	115,3	103,5	114,0	116,3	111,8	87,4
27.2	H. v. Röhren	76,1	83,5	82,8	86,7	72,1	81,6	76,6	72,5	85,6	81,1	76,7	55,4
27.3	Sonstige erste Bearbeitung von Eisen u. Stahl, H. v. Ferrolegierungen(nicht EGKS)	120,8	122,7	121,2	129,4	117,7	128,6	133,1	113,1	122,5	132,4	123,2	88,5
27.4	Erzeugung u. erste Bearbeitung von NE-Metallen	113,2	112,1	113,7	119,5	113,2	116,9	124,3	114,8	117,0	123,8	117,8	91,9
27.42	Erzeugung u. erste Bearbeitung von Aluminium	121,6	114,2	119,9	128,3	122,8	126,2	136,7	125,3	130,3	137,5	129,7	99,9
27.44	Erzeugung u. erste Bearbeitung von Kupfer	101,1	107,5	104,2	105,1	100,2	104,4	112,0	103,1	100,4	108,0	104,0	79,4
27.5	Gießereiindustrie	122,0	117,6	123,1	127,3	117,9	128,2	124,8	107,8	135,2	136,7	131,0	98,3
27.51	Eisengießerei	111,4	111,3	113,8	114,7	111,3	124,2	113,7	88,3	121,4	125,3	120,3	92,0
27.53	Leichtmetallgießerei	154,4	143,8	152,3	163,9	144,1	155,3	161,0	150,3	170,7	181,8	173,2	123,9
28	H. v. Metallerzeugnissen	111,6	109,1	115,4	120,4	110,7	122,1	125,1	110,7	122,8	126,3	123,8	99,1
28.1	Stahl- u. Leichtmetallbau	79,8	81,9	90,2	97,9	91,5	103,1	105,9	97,2	104,8	105,0	105,2	97,9
28.2	Kessel- u. Behälterbau	66,9	68,6	74,5	76,4	69,6	82,8	81,0	80,3	93,9	94,1	97,8	65,0
28.3	H. v. Dampfkesseln (ohne Zentralheizungskessel)	49,9	61,9	74,7	51,8	66,1	83,0	95,5	79,6	72,7	62,1	70,9	99,5
28.4	H. v. Schmiede-, Press-, Zieh- u. Stanzteilen u. ä.	146,3	143,8	151,1	156,7	143,4	153,3	151,4	135,2	157,3	165,3	158,6	116,6
28.5	Oberflächenveredlung, Wärmebehandlung u. Mechanik a.n.g.	190,8	179,0	180,6	192,0	178,9	190,4	202,2	170,5	192,1	203,4	194,2	141,0
28.6	H. v. Schneidwaren, Werkzeugen, Schlössern u. Beschlägen	129,7	121,1	127,6	137,7	117,3	130,3	130,7	116,2	129,3	133,9	132,8	105,5
28.62	H. v. Werkzeugen	135,1	123,2	131,2	146,5	119,5	130,6	135,8	120,2	126,6	129,1	133,8	115,6
28.63	H. v. Schlössern u. Beschlägen	129,6	122,4	126,3	132,2	117,7	130,7	129,3	117,3	133,6	144,4	134,5	96,9
28.7	H. v. sonstigen Eisen-, Blech- u. Metallwaren	91,0	89,6	94,3	96,4	88,8	97,4	98,3	87,1	96,9	100,4	95,7	68,8
DK	Maschinenbau	98,4	100,5	112,5	117,2	102,1	123,2	118,0	96,5	122,3	115,4	120,6	133,5
29.1	H. v. Maschinen für die Erzeugung u. Nutzung von mechanischer Energie	101,8	102,9	110,9	111,5	103,4	112,6	115,5	101,0	114,2	115,4	111,0	100,4
29.11	H. v. Verbrennungsmotoren u. Turbinen (ohne Luft- u. Straßenfahrzeuge)	104,2	89,8	115,8	117,3	113,4	120,1	108,2	104,0	127,8	122,3	104,2	178,2
29.12	H. v. Pumpen u. Kompressoren	98,5	102,7	110,3	110,1	102,8	116,4	117,3	102,4	116,0	120,2	114,7	103,5
29.13	H. v. Armaturen	92,2	91,7	95,1	94,6	90,7	98,0	102,0	90,3	98,5	97,6	95,7	70,0
29.14	H. v. Lagern, Getrieben, Zahnradern u. Antriebsselementen	112,4	118,1	124,0	126,1	112,0	120,1	129,1	108,4	122,2	125,2	124,3	97,7
29.2	H. v. sonstigen Maschinen für unspezifische Verwendung	96,4	101,2	114,0	113,1	102,7	126,3	117,7	104,1	121,5	116,2	123,6	143,0
29.21	H. v. Öfen u. Brennern	83,7	84,3	84,3	89,1	78,0	94,9	87,6	77,0	86,5	78,3	128,3	133,1
29.22	H. v. Hebezeugen u. Fördermitteln	96,9	100,8	104,0	105,4	102,8	121,5	122,1	105,8	137,1	116,1	132,7	136,7
29.23	H. v. Kälte- u. lufttechnischen Erzeugnissen für gewerbliche Zwecke	95,7	107,3	128,6	121,8	102,5	129,8	120,2	112,0	132,1	119,5	124,6	171,3
29.3	H. v. land- u. forstwirtschaftlichen Maschinen	97,1	120,1	137,6	154,4	119,3	137,1	129,8	75,0	95,5	85,6	91,9	89,0
29.31	H. v. Ackerschleppern	81,6	113,9	134,8	147,3	97,3	135,7	135,3	62,0	109,2	127,8	95,7	79,0
29.4	H. v. Werkzeugmaschinen	98,2	100,5	118,3	115,1	107,4	135,5	110,3	94,9	131,0	123,5	115,2	158,8
29.5	H. v. Maschinen für sonstige bestimmte Wirtschaftszweige	92,6	94,7	107,2	124,7	100,3	123,2	125,1	94,9	124,5	110,6	128,5	153,2
29.51	H. v. Maschinen für die Metallerzeugung, von Walzwerkseinrichtungen u. Gießmaschinen	106,6	47,9	59,8	227,3	45,3	153,0	132,4	72,6	112,3	85,1	216,9	252,5
29.52	H. v. Bergwerks-, Bau- u. Baustoffmaschinen	77,1	88,0	110,4	121,0	98,7	121,8	113,8	83,7	116,5	111,9	105,1	105,8
29.54	H. v. Maschinen für das Textil-, Bekleidungs- u. Ledergewerbe	69,1	67,4	80,4	85,9	72,4	84,1	96,0	67,2	92,7	97,2	101,1	95,1
29.55	H. v. Maschinen für das Papiergewerbe	106,9	80,3	79,5	76,4	124,8	167,6	139,7	104,4	121,0	88,8	103,7	124,7
29.7	H. v. Haushaltsgeräten a.n.g.	123,9	109,4	111,0	107,8	88,9	113,1	108,0	78,6	131,2	130,3	124,4	90,8

Statistisches Bundesamt, Fachserie 4, Reihe 2.1, 8/2003

**Deutschland**  
**Produktionsindex für das Produzierende Gewerbe**  
**1995 = 100**

-Originalwert-

WZ93-Schl.	Wirtschaftszweige	Indizes											
		2002											
		Jan	Feb	März	Apr	Mai	Jun	Jul	Aug	Sep	Okt	Nov	Dez
DL	H. v. Büromaschinen, Datenverarbeitungsgeräten u. -einrichtungen; Elektrotechnik, Feinmechanik u. Optik	126,5	127,8	136,3	136,7	124,2	136,1	138,1	127,8	143,2	145,3	149,2	129,1
30	H. v. Büromaschinen, Datenverarbeitungsgeräten u. -einrichtungen	179,1	175,5	200,9	199,4	166,9	170,2	172,1	183,5	203,1	206,4	224,6	186,0
30.01	H. v. Büromaschinen	112,7	88,3	105,6	92,2	89,5	105,6	96,7	87,1	113,1	100,9	95,8	87,6
30.02	H. v. Datenverarbeitungsgeräten u. -einrichtungen	191,0	191,1	218,1	218,6	180,8	181,8	185,7	200,8	219,3	225,3	247,8	203,7
31	H. v. Geräten der Elektrizitätserzeugung, -verteilung u. ä.	114,9	115,1	120,2	123,3	111,7	125,3	128,8	118,2	132,4	132,9	134,3	113,0
31.1	H. v. Elektromotoren, Generatoren u. Transformatoren	130,7	138,9	140,5	142,3	123,9	144,4	145,0	123,7	146,3	158,1	157,2	162,1
31.2	H. v. Elektrizitätsverteilungs- u. -schalteinrichtungen	114,7	112,9	119,4	123,0	111,5	125,5	130,5	122,4	133,7	131,1	133,6	109,0
31.3	H. v. isolierten Elektrokabeln, -leitungen u. -drähten	92,3	104,4	102,4	97,3	95,0	101,3	102,7	90,2	92,9	98,8	99,5	71,2
31.4	H. v. Akkumulatoren u. Batterien	120,4	113,8	119,2	119,9	104,1	136,0	121,9	113,1	145,3	135,4	139,6	118,8
31.5	H. v. elektrischen Lampen u. Leuchten	112,7	112,0	110,2	114,8	96,3	105,9	112,0	90,6	117,3	126,0	124,6	97,4
31.6	H. v. elektrischen Ausrüstungen a.n.g.	110,7	112,0	119,0	122,6	117,2	125,6	124,7	116,0	134,0	136,1	135,2	114,7
32	Rundfunk-, Fernseh- u. Nachrichtentechnik	140,5	143,1	151,4	149,1	144,1	151,8	153,9	140,6	158,6	165,7	169,1	146,0
32.1	H. v. elektronischen Bauelementen	180,7	181,0	197,4	192,2	200,3	195,1	196,7	200,2	205,6	216,7	219,9	177,3
32.2	H. v. nachrichtentechnischen Geräten u. Einrichtungen	149,8	155,8	154,8	153,7	144,0	159,6	159,7	143,0	158,7	162,5	172,9	161,9
32.3	H. v. Rundfunk- u. Fernsehgeräten sowie phono- u. videotecnischen Geräten	103,7	104,0	117,0	115,3	106,9	114,7	119,2	98,4	127,2	135,3	131,1	107,9
33	Medizin-, Mess-, Steuer- u. Regelungstechnik, Optik	126,8	131,9	142,6	139,0	126,3	140,1	138,2	123,3	138,3	140,4	145,7	137,0
33.1	H. v. medizinischen Geräten u. orthopädischen Vorrichtungen	140,6	143,1	159,9	149,8	141,0	149,1	148,8	130,9	153,7	154,8	162,6	151,3
33.2	H. v. Mess-, Kontroll-, Navigations u. ä. Instrumenten	114,6	118,8	127,9	127,7	111,0	131,5	129,3	113,3	125,1	129,9	130,4	128,3
33.4	H. v. optischen u. fotografischen Geräten	141,3	153,9	160,8	151,2	139,5	156,4	153,7	138,9	137,5	150,4	161,5	125,7
33.5	H. v. Uhren	71,3	76,2	79,5	84,5	74,1	84,7	74,8	55,7	83,7	87,1	90,7	76,4
DM	Fahrzeugbau	140,2	141,7	151,1	157,5	140,1	158,7	149,8	129,0	157,2	160,6	165,2	123,1
34	H. v. Kraftwagen u. Kraftwagenteilen	144,5	146,0	156,5	163,3	144,6	165,4	155,3	132,7	163,3	166,5	171,9	126,5
34.1	H. v. Kraftwagen und Kraftwagenmotoren	139,0	141,1	153,1	159,1	140,1	161,5	147,6	128,6	159,9	161,3	168,7	118,9
34.2	H. v. Karosserien, Aufbauten u. Anhängern	93,7	102,8	107,1	118,2	103,8	115,3	107,0	90,3	106,6	116,9	116,5	96,5
34.3	H. v. Teilen u. Zubehör für Kraftwagen u. Kraftwagenmotoren	166,1	165,0	172,9	180,9	162,1	182,9	182,0	149,7	180,7	187,1	188,4	150,0
35	Sonstiger Fahrzeugbau	108,7	110,4	111,4	115,5	107,4	110,1	109,8	101,7	112,4	117,2	116,6	98,6
35.1	Schiffbau	91,0	90,8	92,0	92,5	86,7	91,5	80,2	87,5	96,0	94,7	92,1	72,0
35.2	Schienenfahrzeugbau	72,3	71,2	69,6	73,8	68,1	70,9	72,2	68,8	72,9	73,1	74,1	60,7
35.3	Luft- u. Raumfahrzeugbau	132,6	134,8	135,6	139,7	131,0	133,6	141,8	125,7	138,9	148,2	147,2	131,0
35.4	H. v. Kraftträdern, Fahrradern u. Behindertenfahrzeugen	117,7	134,2	138,2	157,5	140,5	132,2	107,7	75,5	93,5	104,0	110,2	76,6
DN	H. v. Möbeln, Schmuck, Musikinstrumenten, Sportgeräten, Spielwaren u. sonstigen Erzeugnissen; Recycling	85,7	86,6	92,5	93,3	81,3	87,5	84,6	73,1	97,1	99,9	99,0	76,9
36.1	H. v. Möbeln	80,5	80,9	86,0	85,4	71,7	78,8	72,6	63,3	87,5	87,0	85,8	70,2
36.11	H. v. Sitzmöbeln	104,4	107,7	117,2	114,4	98,1	113,9	98,7	79,5	116,4	110,4	112,5	93,6
36.12	H. v. Büro- u. Ladenmöbeln	65,0	75,5	86,8	82,7	67,2	70,9	67,8	69,3	84,1	80,3	78,0	71,3
36.13	H. v. Küchenmöbeln	68,5	69,6	76,9	82,3	69,2	73,8	66,5	54,4	85,7	83,8	83,4	60,5
36.2	H. v. Schmuck u. ä. Erzeugnissen	55,8	72,5	75,0	78,1	68,7	68,3	70,5	56,0	79,4	95,0	92,3	60,0
36.5	H. v. Spielwaren	74,2	79,2	89,9	77,2	70,2	77,0	88,6	73,7	100,9	121,4	113,2	75,8
37	Recycling	220,7	218,2	231,8	247,2	249,1	257,5	265,9	245,3	251,6	254,9	314,1	195,6
E	Energieversorgung	123,9	107,1	110,5	106,7	100,5	92,2	96,3	94,4	98,8	112,6	112,9	118,8
	Vorbereitende Baustellenarbeiten, Hoch- u. Tiefbau	50,9	57,0	72,7	87,3	80,3	84,9	90,9	79,8	88,3	89,8	81,7	53,5
	Hochbauleistungen	52,1	56,5	70,3	82,9	76,7	80,9	87,1	75,4	83,1	84,8	76,7	51,9
	Tiefbauleistungen	48,8	58,0	77,1	95,4	86,9	92,5	98,1	88,0	97,9	99,2	90,9	56,4

WZ93- SCHL.	WIRTSCHAFTSZWEIG	GEWICHT- TUNG	2003 AUG.	VER- AEND. IN % GEGEN VORJAHR	2003 JULI	2003 JUNI	2003 MAI	2003 APRIL	2003 MAERZ
	PRODUZIERENDES GEWERBE	100	109,4	-3,2	113,6	110,5	110,9	112,0	112,2
C-E	PRODUZIERENDES GEWERBE (OH BAULEISTUNGEN)	88,22	114,7	-2,8	118,9	115,6	116,5	117,3	117,5
C-D	BERGBAU, GEW V STEINEN U ERDEN U VERARBEITENDES GEWERBE	81,74	115,0	-3,3	119,4	115,6	116,7	117,8	117,7
	VORLEISTUNGSGUETERPRODUZENTEN	32,47	113,4	-3,7	117,0	116,1	116,0	117,5	117,6
	INVESTITIONSGUETERPRODUZENTEN	28,06	128,7	-3,5	136,6	127,3	131,0	130,3	131,9
	GEBRAUCHSGUETERPRODUZENTEN	3,87	89,2	-9,0	98,7	89,8	92,2	94,8	96,5
	VERBRAUCHSGUETERPRODUZENTEN	15,26	106,1	+0,7	106,6	105,7	104,6	106,6	104,0
	ENERGIE	8,56	101,2	+1,8	100,2	105,0	103,2	102,7	103,3
C	BERGBAU U GEW V STEINEN U ERDEN	2,20	66,1	-10,7	67,8	73,7	73,8	73,7	71,2
CA	KOHLBERGBAU, TORFGEWINNUNG, GEW V ERDOEL U ERDGAS (OH BERGBAU AUF URAN- U THORIUMERZE)	1,63	60,7	-11,5	60,8	68,1	67,7	66,8	63,9
10	KOHLBERGBAU, TORFGEWINNUNG	1,51	56,9	-12,7	57,3	65,5	64,4	63,8	60,9
11	GEW V ERDOEL U ERDGAS, ERBRING DAMIT VERB DIENSTL	0,12	107,1	-2,8	102,9	99,1	107,3	103,2	99,9
CB	ERZBERGBAU, GEW V STEINEN U ERDEN, SONST BERGBAU	0,56	80,1	-9,0	87,5	87,8	86,4	88,9	92,7
14.2	GEW V KIES, SAND, TON U KAOLIN	0,40	81,1	-3,8	81,9	86,2	83,1	86,5	88,6
D	VERARBEITENDES GEWERBE	79,54	116,4	-3,1	120,8	116,7	117,9	119,0	119,1
DA	ERNAHRUNGSGEWERBE U TABAKVERARBEITUNG	6,86	108,1	+0,7	110,9	109,9	106,8	110,3	106,4
15	ERNAHRUNGSGEWERBE	6,56	109,8	+1,7	112,3	111,2	108,0	111,6	107,5
15.1	SCHLACHTEN U FLEISCHVERARBEITUNG	1,10	120,1	+0,8	122,2	123,0	119,5	128,0	117,1
15.2	FISCHVERARBEITUNG	0,09	63,4	-20,9	74,6	74,8	74,6	78,0	71,2
15.3	OBST- U GEMUESEVERARBEITUNG	0,27	103,7	+1,6	101,0	109,6	100,3	105,5	101,6
15.4	H V PFLANZLICHEN U TIERISCHEN OELN U FETTEN	0,14	77,5	-11,7	84,4	83,6	89,4	87,9	87,4
15.5	MILCHVERARBEITUNG	0,60	108,6	+10,9	108,9	105,3	100,5	104,0	102,7
15.6	MAHL- U SCHAELMUEHLEN, H V STAERKE U STAERKEERZEUGN	0,16	105,2	-7,6	113,6	113,3	109,7	109,0	111,4
15.7	H V FUTTERMITTELN	0,17	116,9	-3,9	116,0	118,7	115,2	118,7	116,2
15.8	SONST ERNAHRUNGSGEWERBE (OH GETRAENKHERSTELLUNG)	2,68	114,7	-0,1	118,9	115,8	116,9	117,4	115,4
15.81	H V BACKWAEREN (OH DAUERBACKWAEREN)	1,32	121,3	-3,9	122,3	122,3	123,7	125,0	122,2
15.82	H V DAUERBACKWAEREN	0,16	107,4	-8,8	120,0	115,3	116,4	119,7	117,9
15.84	H V SUESSWAEREN (OH DAUERBACKWAEREN)	0,38	96,5	+2,4	102,3	102,7	106,5	104,4	115,5
15.9	GETRAENKHERSTELLUNG	1,36	99,5	+7,1	99,9	99,7	89,2	95,5	90,3
15.91	H V SPIRITUOSEN	0,13	57,1	-3,4	63,4	62,1	54,5	60,0	60,3
15.96	H V BIER	0,78	84,9	+3,0	87,5	89,9	78,2	84,9	79,5
15.98	MINERALBRUNNEN, H V ERFRISCHUNGSGETRAENKEN	0,39	140,4	+15,5	131,5	128,4	117,8	125,1	117,9
16	TABAKVERARBEITUNG	0,30	71,7	-23,4	81,5	81,3	81,5	82,9	81,7
DB	TEXTIL- U BEKLEIDUNGSGEWERBE	2,00	66,4	-5,0	72,1	68,0	66,7	68,0	67,0
17	TEXTILGEWERBE	1,23	74,5	-7,5	84,4	79,7	79,3	81,2	80,3
17.1	SPINNSTOFFAUFBEREITUNG U SPINNEREI	0,14	46,2	-12,4	55,8	54,9	57,1	58,4	61,9
17.2	WEBEREI	0,26	63,7	-13,3	77,0	69,6	71,7	72,2	71,4
17.5	SONST TEXTILGEWERBE (OH H V MASCHENWARE)	0,31	109,5	-2,6	117,9	112,4	112,5	117,0	111,2
17.7	H V GEWIRKTEN U GESTRICKTEN FERTIGERZEUGNISSEN	0,15	49,4	-10,2	54,6	55,2	48,8	45,1	49,5
18	BEKLEIDUNGSGEWERBE	0,77	53,6	+0,9	52,5	49,4	46,6	46,9	45,7
18.22	H V OBERBEKLEIDUNG (OH ARBEITS- U BERUFSBEKLEIDUNG)	0,46	55,1	+2,2	52,9	47,5	44,3	44,0	42,0
18.23	H V WAESCHE	0,18	51,8	-0,2	49,4	51,9	48,1	47,8	45,4
DC	LEDERGEWERBE	0,26	63,5	-18,6	71,9	67,6	69,3	72,5	71,1
19.2	LEDERVERARBEITUNG (OH H V LEDERBEKLEIDUNG U SCHUHEN)	0,07	62,3	-10,4	64,4	64,2	63,7	68,6	64,0
19.3	H V SCHUHEN	0,15	55,7	-24,2	68,4	58,6	61,9	63,1	65,2
DD	HOLZGEWERBE (OH H V MOEBELN)	1,55	91,7	-2,3	97,0	92,0	92,3	92,5	92,8
20.2	FURNIER-, SPERRHOLZ-, HOLZFASERPLATTEN- U AE	0,25	121,7	-4,3	129,6	115,4	124,6	124,2	131,5
20.3	H V KONSTRUKTIONS- U FERTIGBAUT, AUSBAUELEMENTEN U AE	0,87	78,7	-1,5	84,7	81,0	78,3	80,2	77,0
DE	PAPIER-, VERLAGS- U DRUCKGEWERBE	5,84	107,4	-3,0	109,8	111,2	110,4	111,7	109,9
21	PAPIERGEWERBE	1,78	103,3	-1,1	108,2	106,6	105,6	110,7	107,9
21.1	H V HOLZSTOFF, ZELLSTOFF, PAPIER, KARTON U PAPPE	0,70	110,8	-2,6	118,1	116,4	115,0	124,3	118,9
21.2	PAPIER-, KARTON- U PAPPEVERARBEITUNG	1,08	98,4	-	101,8	100,3	99,6	101,9	100,8
22	VERLAGSGEWERBE, DRUCKGEWERBE, VERVIELF V BESPIELTEN TON-, BILD- U DATENTRAEGERN	4,06	109,2	-3,7	110,5	113,2	112,5	112,2	110,8
22.1	VERLAGSGEWERBE	1,77	120,8	+0,8	115,5	126,7	129,1	125,0	124,2
22.2	DRUCKGEWERBE	2,22	100,1	-7,5	106,5	102,7	99,7	102,1	99,9
DF	KOKEREI, MINERALOELVERARB, H U VERARB V SPALT- U BRUTST	0,44	94,8	-3,7	85,8	98,3	96,5	100,5	99,3
DG	CHEMISCHE INDUSTRIE	8,46	125,2	-2,3	122,7	121,3	122,5	126,1	127,2
24.1	H V CHEMISCHEN GRUNDSTOFFEN	4,25	129,4	-8,8	128,8	131,0	132,2	136,0	138,9
24.14	H V SONST ORGAN GRUNDSTOFFEN U CHEMIKALIEN	3,15	133,8	-9,0	131,1	133,5	134,9	140,1	144,2
24.16	H V KUNSTSTOFF IN PRIMAERFORM	0,56	122,4	-9,7	125,0	127,6	131,0	124,6	133,3
24.2	H V SCHAEDLINGSBEKAEMPFUNGS- U PFLANZENSCHUTZMITTELN	0,07	144,2	+33,1	83,2	88,6	91,5	86,9	161,2
24.3	H V ANSTRICHMITTELN, DRUCKFARBEN U KITTEN	0,62	112,2	+1,2	113,8	111,9	109,4	112,8	112,4
24.4	H V PHARMAZEUTISCHEN ERZEUGNISSEN	1,60	127,9	+10,4	122,6	117,7	118,6	120,5	115,8
24.5	H V SEIFEN, WASCHE-, REINIGUNGS- U KOERPERPFLEGEMITT	0,91	106,7	+6,0	108,7	103,2	106,2	106,5	109,5
24.6	H V SONST CHEMISCHEN ERZEUGNISSEN	0,75	126,2	+3,5	124,1	126,5	130,3	129,1	133,2
24.7	H V CHEMIEFASERN	0,27	80,3	-8,0	81,6	84,5	83,7	86,3	91,3
DH	H V GUMMI- U KUNSTSTOFFWAEREN	3,90	116,4	-2,0	122,1	116,6	117,4	118,2	119,4
25.1	H V GUMMIWAEREN	1,00	121,5	-6,0	133,7	123,5	127,0	125,6	130,3
25.2	H V KUNSTSTOFFWAEREN	2,89	114,6	-0,5	118,1	114,2	114,0	115,6	115,6
DI	GLASGEWERBE, KERAMIK, VERARB V STEINEN U ERDEN	3,71	84,7	-4,0	88,7	86,3	88,5	89,2	86,6
26.1	H U VERARB V GLAS	0,79	103,1	-9,0	105,1	100,0	104,3	106,6	108,0
26.2	KERAMIK (OH ZIEGELEI U BAUKERAMIK)	0,36	79,4	-6,0	85,0	83,2	84,6	84,1	83,0
26.3	H V KERAMISCHEN WAND- U BODENFLIESEN U -PLATTEN	0,11	63,0	-9,9	72,1	79,8	75,7	78,3	76,8
26.4	ZIEGELEI, H V SONST BAUKERAMIK	0,26	69,1	-1,0	72,6	74,3	72,2	70,2	62,5
26.5	H V ZEMENT, KALK U GEBRANNTEN GIPS	0,33	75,2	-3,2	75,5	73,5	76,3	75,8	72,0
26.6	H V ERZEUGNISSEN AUS BETON, ZEMENT U GIPS	1,31	80,3	+2,6	84,7	81,9	82,9	83,1	78,1



LAND  
DAS PRODUZIERENDE GEWERBE  
= 100

ABTEILUNGEN, GRUPPEN UND KLASSEN  
ZWEIGE, AUSGABE 1993 (WZ93)

BEREINIGTER WERT (X-12-ARIMA)

KUMULIERT		2002 2. VJ	2003 1. VJ	2003 2. VJ	VER- ÄND. IN % GEGEN VORJAHR	2002 1. HJ	2002 2. HJ	2003 1. HJ	VER- ÄND. IN % GEGEN VORJAHR	2000	2001	2002	VER- ÄND. IN % GEGEN VORJAHR	WZ93- SCHL.
JAN. 2003 BIS AUG. 2003	VER- ÄND. IN % GEGEN VORJAHR													
111,6	-0,1	111,4	112,2	111,1	-0,3	111,5	112,1	111,7	+0,2	113,4	113,3	111,8	-1,3	PROD GEW
117,0	+0,6	116,1	117,8	118,5	+0,3	115,9	117,0	117,1	+1,0	117,2	117,9	116,5	-1,2	C-E
117,4	+0,3	116,8	118,3	118,7	-0,1	116,7	117,9	117,5	+0,7	118,1	118,8	117,3	-1,3	C-D
116,4	+0,4	115,6	117,0	116,5	+0,8	115,5	116,9	116,8	+1,1	117,0	116,1	116,2	+0,1	VORLEIST
131,9	+0,9	130,8	133,8	129,5	-1,0	130,1	132,1	131,7	+1,2	130,8	134,5	131,1	-2,5	INVEST
94,3	-5,3	96,6	96,6	92,3	-6,4	99,8	98,4	94,4	-5,4	105,6	107,0	99,1	-7,4	GEBRAUCH
105,3	+0,5	104,2	104,3	105,6	+1,3	104,8	104,6	105,0	+0,2	105,6	104,8	104,7	-0,1	VERBRAUCH
102,2	+4,1	98,9	101,8	103,6	+4,8	97,9	98,9	102,7	+4,9	98,7	98,1	98,4	+0,3	ENERGIE
70,5	-2,9	73,2	69,7	73,7	+0,7	72,4	72,5	71,7	-1,0	78,8	73,3	72,4	-1,2	C
64,6	-2,9	66,6	64,2	67,5	+1,4	66,0	67,2	65,9	-0,2	72,8	66,8	66,6	-0,3	CA
61,5	-3,5	63,8	61,4	64,6	+1,3	63,1	64,6	63,0	-0,2	71,3	64,9	63,9	-1,5	10
101,8	+1,6	101,0	98,2	103,2	+2,2	100,1	98,9	100,7	+0,6	91,4	90,8	99,5	+9,6	11
87,3	-3,0	89,0	89,3	87,7	-1,5	91,0	87,8	88,5	-2,7	95,8	91,9	89,4	-2,7	CB
84,4	-4,2	87,0	85,3	85,3	-2,0	89,5	84,4	85,3	-4,7	94,5	89,2	86,9	-2,6	14.2
118,7	+0,3	118,0	119,6	117,9	-0,1	117,9	119,1	118,8	+0,8	119,1	120,0	118,5	-1,2	D
106,2	+1,0	106,3	106,6	109,0	+2,5	106,8	108,1	107,8	+0,9	106,9	106,7	107,5	+0,7	DA
109,5	+1,7	106,8	107,7	110,3	+3,3	107,4	108,8	109,0	+1,5	106,9	106,8	108,1	+1,2	15
122,1	+3,7	115,9	121,3	123,5	+6,6	117,0	121,1	122,4	+4,6	118,8	112,3	119,1	+6,1	15.1
72,8	+1,1	71,4	72,3	75,8	+6,2	71,0	77,0	74,0	+4,2	81,8	83,0	74,0	-10,8	15.2
103,6	-1,8	106,3	103,0	105,1	-1,1	106,0	102,6	104,1	-1,8	97,7	99,7	104,3	+4,6	15.3
85,3	-6,0	87,7	86,5	87,0	-0,8	91,6	85,0	86,7	-5,3	100,0	98,2	88,3	-10,1	15.4
103,9	+6,8	96,4	101,2	103,3	+7,2	97,3	99,3	102,2	+5,0	101,2	101,1	98,3	-2,8	15.5
110,3	+0,1	110,5	110,6	110,7	+0,2	109,4	110,6	110,6	+1,1	117,2	115,4	110,0	-4,7	15.6
116,0	+2,4	110,5	114,0	117,5	+6,3	110,9	112,0	115,8	+4,0	111,5	109,8	111,5	+1,5	15.7
115,7	+2,0	113,3	113,9	116,7	+3,0	112,7	115,5	115,3	+2,3	111,1	112,7	114,1	+1,2	15.8
123,4	-0,4	122,5	124,2	123,7	+1,0	123,3	125,4	123,9	+0,5	123,1	125,3	124,3	-0,8	15.81
116,3	+0,8	112,8	117,3	117,1	+3,8	115,0	115,9	117,2	+1,9	101,4	105,1	115,4	+9,8	15.82
103,6	+8,0	97,1	105,5	104,5	+7,6	96,4	95,8	105,0	+8,9	90,3	95,2	96,1	+0,9	15.84
94,9	-1,7	95,0	91,8	94,8	-0,2	97,2	95,1	93,3	-4,0	93,8	95,4	96,1	+0,7	15.9
59,6	-1,0	59,8	60,0	58,9	-1,5	60,2	58,5	59,4	-1,3	65,7	62,3	59,3	-4,8	15.91
83,7	+1,4	85,5	81,4	84,3	-1,4	88,1	84,9	82,9	-5,9	88,4	87,7	86,5	-1,4	15.96
124,8	+1,4	122,3	118,3	123,8	+1,2	123,7	124,6	121,1	-2,1	111,2	117,9	124,2	+5,3	15.98
80,7	-15,0	95,4	82,2	81,9	-14,2	95,6	93,4	82,1	-14,1	107,5	106,4	94,5	-11,2	16
68,0	-4,9	70,9	67,5	67,6	-4,7	71,8	69,8	67,5	-6,0	80,4	77,3	70,8	-8,4	D8
80,1	-3,8	83,4	80,5	80,1	-4,0	83,5	82,1	80,3	-3,8	90,0	87,8	82,8	-5,7	17
57,0	-8,2	62,9	60,4	56,8	-9,7	63,1	59,8	58,6	-7,1	75,2	71,8	61,4	-14,5	17.1
71,1	-6,8	77,3	71,6	71,2	-7,9	76,7	75,8	71,4	-6,9	83,7	83,3	76,3	-8,4	17.2
113,9	+0,9	112,6	114,0	114,0	+1,2	112,5	113,6	114,0	+1,3	111,2	113,4	113,1	-0,3	17.5
49,7	-12,0	56,3	48,0	49,7	-11,7	57,2	53,3	48,9	-14,5	66,8	64,1	55,3	-13,7	17.7
48,6	-8,1	51,1	46,8	47,6	-6,8	53,1	50,1	47,1	-11,3	65,1	60,5	51,6	-14,7	18
47,0	-11,3	51,1	44,0	45,3	-11,4	53,2	49,7	44,6	-16,2	64,2	61,3	51,4	-16,2	18.22
48,6	-5,8	46,4	46,7	49,3	+1,9	51,3	50,6	48,0	-6,4	64,9	58,6	50,9	-13,1	18.23
70,3	-13,6	82,8	72,5	69,8	-15,7	82,7	76,0	71,2	-13,9	84,7	81,3	79,3	-2,5	DC
64,4	-2,4	67,4	64,1	65,5	-2,8	65,8	63,7	64,8	-1,5	74,3	65,8	64,7	-1,7	19.2
63,4	-20,3	81,4	66,5	61,2	-24,8	82,2	72,6	63,6	-22,4	83,2	80,9	77,4	-4,3	19.3
92,7	-1,5	94,9	92,1	92,3	-2,7	93,7	93,8	92,2	-1,6	104,0	97,8	93,8	-4,1	DD
124,6	-1,7	127,5	127,1	121,4	-4,8	125,1	131,0	124,3	-0,6	126,6	124,8	128,1	+2,6	20.2
79,7	-1,1	81,2	78,3	79,8	-1,7	80,7	78,4	79,1	-2,0	93,9	83,2	79,6	-4,3	20.3
110,2	-0,6	110,8	110,4	111,1	+0,3	111,3	110,7	110,8	-0,4	115,2	113,0	111,0	-1,8	DE
107,5	+0,4	108,7	108,6	107,6	-1,0	107,6	107,2	108,1	+0,5	107,2	105,7	107,4	+1,6	21
117,6	-1,0	122,5	118,8	118,6	-3,2	119,6	119,7	118,7	-0,8	121,8	115,4	119,7	+3,7	21.1
101,0	+1,4	99,8	102,0	100,6	+0,8	99,8	99,2	101,3	+1,5	97,8	99,4	99,5	+0,1	21.2
111,4	-1,1	111,8	111,2	112,6	+0,7	112,9	112,2	111,9	-0,9	118,7	116,2	112,6	-3,1	22
122,7	+3,0	118,4	121,8	126,9	+7,2	119,1	123,4	124,3	+4,4	127,2	122,6	121,3	-1,1	22.1
102,4	-4,7	106,4	102,7	101,5	-4,6	107,9	103,1	102,1	-5,4	112,4	111,1	105,5	-5,0	22.2
96,0	-3,1	99,2	97,3	98,4	-0,8	99,0	97,8	97,9	-1,1	98,4	97,5	98,4	+0,9	DF
124,2	-	122,2	125,2	123,3	+0,9	123,4	124,3	124,2	+0,6	119,7	116,8	123,8	+6,0	D6
133,0	-2,8	133,4	135,6	133,1	-0,2	135,7	136,6	134,3	-1,0	130,9	125,8	136,1	+8,2	24.1
136,8	-2,6	135,8	140,2	136,2	+0,3	139,0	140,9	138,2	-0,6	131,9	127,3	139,9	+8,9	24.14
126,7	-8,4	136,7	127,5	127,7	-7,9	138,7	132,9	127,6	-8,0	142,9	134,1	135,8	+1,3	24.16
105,8	+2,9	99,1	117,4	89,0	-10,2	102,9	101,3	103,2	+0,3	82,0	98,8	102,1	+3,3	24.2
113,1	+0,9	111,4	114,9	111,4	-	112,9	112,1	113,1	+0,2	118,6	115,7	112,5	-2,8	24.3
119,7	+3,8	116,5	116,8	118,9	+2,1	115,2	115,3	117,9	+2,3	104,4	110,5	115,2	+4,9	24.4
105,2	+6,8	99,7	103,4	105,3	+5,6	98,1	101,2	104,4	+6,4	94,6	90,5	99,7	+10,2	24.5
128,6	+2,4	124,2	130,9	128,6	+3,5	126,0	125,4	129,8	+3,0	129,1	120,6	129,7	+4,2	24.6
86,0	-0,5	86,1	90,4	84,8	-1,5	86,1	88,2	87,6	+1,7	107,5	95,1	87,2	-8,3	24.7
118,3	+0,9	117,5	118,6	117,4	-0,1	117,0	118,8	118,0	+0,9	116,3	116,2	117,9	+1,5	DH
126,9	+0,2	127,1	127,9	125,4	-1,3	126,6	129,6	126,6	-	123,8	123,7	129,1	+3,6	25.1
115,3	+1,2	114,2	115,4	114,6	+0,4	113,7	115,1	115,0	+1,1	113,7	113,7	114,4	+0,6	25.2
85,9	-2,7	88,7	83,1	88,0	-0,8	86,4	86,8	85,6	-3,2	97,5	91,8	87,6	-4,6	D1
105,9	-3,2	108,8	109,4	103,6	-4,8	108,5	110,9	106,5	-1,8	115,0	114,7	109,7	-4,4	26.1
83,8	-0,8	84,1	84,7	84,0	-0,1	84,3	85,5	84,3	-	94,4	89,4	84,9	-5,0	26.2
75,1	+6,4	72,0	77,2	77,9	+8,2	71,5	68,4	77,6	+8,5	76,0	73,4	69,9	-4,8	26.3
64,8	-11,0	73,1	53,3	72,2	-1,2	73,5	68,5	62,8	-14,6	89,8	74,9	71,0	-6,2	26.4
71,5	-10,7	81,8	65,1	75,2	-8,1	80,9	74,6	70,2	-13,2	95,2	85,2	77,8	-8,7	26.5
78,4	-1,4	80,1	71,4	82,6	+3,1	79,8	76,7	77,0	-3,5	91,6	82,6	78,2	-5,3	26.6

NACH ABSCHNITTEN, UNTERABSCHNITTEN,  
DER KLASSIFIKATION DER WIRTSCHAFTS

1.2 SAISON- UND ARBEITSTAEGLICH

WZ93- SCHL.	WIRTSCHAFTSZWEIG	GEWICHT- TUNG	2003 AUG.	VER- AEND. IN % GEGEN VORJAHR	2003 JULI	2003 JUNI	2003 MAI	2003 APRIL	2003 MAERZ
DJ	METALLERZEUGUNG U -BEARBEITUNG, H V METALLERZEUGNISSEN	10,64	109,5	-4,0	116,5	115,1	113,4	113,7	114,8
27	METALLERZEUGUNG U -BEARBEITUNG	3,65	99,2	-8,1	111,0	107,9	110,2	109,8	110,4
27.1	ERZEUGUNG V ROHEISEN, STAHL U FERROLEGIERUNGEN (EGKS)	1,43	92,5	-10,5	108,4	101,3	107,7	107,1	106,3
27.2	H V ROHREN	0,53	60,2	-18,0	95,7	81,6	79,1	82,5	78,0
27.3	SONST BEARB V EISEN U STAHL, H V FERROLEGIERUNGEN	0,23	116,5	-4,5	122,8	119,5	125,6	123,3	126,8
27.4	ERZEUGUNG U ERSTE BEARBEITUNG V NE-METALLEN	0,82	114,1	-2,9	114,3	115,9	116,0	116,5	119,9
27.42	ERZEUGUNG U ERSTE BEARBEITUNG V ALUMINIUM	0,42	130,2	+2,5	128,1	130,2	129,7	129,0	143,7
27.44	ERZEUGUNG U ERSTE BEARBEITUNG V KUPFER	0,30	97,1	-8,7	98,0	101,0	101,9	102,5	90,6
27.5	GIESSEREIINDUSTRIE	0,63	121,1	-5,2	127,2	124,8	122,2	123,1	129,6
27.51	EISENGIESSEREI	0,26	111,1	+7,0	123,8	114,4	107,2	111,1	116,1
27.53	LEICHTMETALLGIESSEREI	0,20	159,4	-13,5	159,6	161,5	166,0	163,2	176,1
28	H V METALLERZEUGNISSEN	6,98	114,9	-2,0	119,4	118,8	115,1	115,7	117,1
28.1	STAHL- U LEICHTMETALLBAU	1,63	96,1	-0,6	96,8	91,8	88,7	91,6	92,5
28.2	KESSEL- U BEHAELTERBAU	0,35	69,1	-12,8	87,6	73,0	74,8	75,0	78,9
28.3	H V DAMPFKESSELN (OH ZENTRALHEIZUNGSKESSEL)	0,41	56,7	-29,8	59,9	56,8	76,9	57,1	72,1
28.4	H V SCHMIEDE-, PRESS-, ZIEH- U STANZTEILEN U AE	0,77	151,9	+1,7	158,6	150,7	152,0	152,5	152,3
28.5	OBERFLAECHEVEREDL, WAERMEBEHANDLUNG U MECHANIK ANG	0,96	196,5	+5,9	197,9	194,7	193,1	198,6	193,3
28.6	H V SCHLOSSWAREN, WERKZEUGEN, SCHLOSSERN U BESCHLAEG	1,27	123,0	-2,5	130,7	149,1	125,6	122,4	128,3
28.62	H V WERKZEUGEN	0,65	124,1	-4,5	131,0	172,6	125,6	120,5	129,5
28.63	H V SCHLOSSERN U BESCHLAEGEN	0,53	129,1	+1,3	134,7	128,2	130,3	129,2	131,3
28.7	H V SONST EISEN-, BLECH- U METALLWAREN	1,59	85,6	-7,3	89,7	87,1	87,8	91,4	90,2
DK	MASCHINENBAU	11,66	113,0	+0,3	113,8	108,3	110,1	109,1	112,3
29.1	H V MASCHINEN F D ERZEUGUNG U NUTZUNG V MECH ENERGIE	2,54	108,3	-1,3	107,3	106,1	111,7	108,6	108,4
29.11	H V VERBRENNUNGSMOT U TURB (OH LUFT- U STRASSENF)	0,29	93,1	-18,7	92,3	93,0	106,1	94,1	96,2
29.12	H V PUMPEN U KOMPRESSOREN	0,71	111,9	-1,1	107,4	106,5	115,1	110,3	109,6
29.13	H V ARMATUREN	0,74	94,9	+1,9	96,5	94,2	95,6	96,8	94,6
29.14	H V LAGERN, GETRIEBEN, ZAHNRAED U ANTRIEBSELEMENTEN	0,81	123,0	+2,2	122,5	121,5	125,4	123,1	124,3
29.2	H V SONST MASCHINEN F UNSPEZIFISCHE VERWENDUNG	3,03	121,5	+3,5	115,8	119,6	113,0	114,2	116,8
29.21	H V OEFEN U BRENNERN	0,14	88,7	+0,5	73,1	66,2	79,0	83,6	79,8
29.22	H V HEBEZEUGEN U FOERDERMITTELN	0,93	102,5	-13,9	113,1	113,5	109,5	113,0	115,4
29.23	H V KAELTE- U LUFTTECHN ERZEUGN F GEMERBL ZNECKE	0,75	166,4	+28,0	120,7	114,7	131,2	121,7	128,7
29.3	H V LAND- U FORSTWIRTSCHAFTLICHEN MASCHINEN	0,43	96,5	-14,4	96,1	99,5	111,7	101,0	109,3
29.31	H V ACKERSCHLEPPERN	0,10	83,0	-34,7	91,9	84,8	102,2	94,6	95,1
29.4	H V WERKZEUGMASCHINEN	1,32	117,1	+3,6	112,7	117,5	112,0	104,5	107,3
29.5	H V MASCHINEN F SONST BESTIMMTE WIRTSCHAFTSZWEIGE	3,26	113,8	+2,4	115,7	111,1	109,9	105,8	116,0
29.51	H V MASCH F D METALLERZ V WALZWERKSEINR U GIESSMASCH	0,25	127,6	+2,9	161,5	80,8	82,9	37,5	113,2
29.52	H V BERGWERKS-, BAU- U BAUSTOFFMASCHINEN	0,49	108,0	+6,7	105,3	101,2	105,5	104,5	106,4
29.54	H V MASCH F D TEXTIL-, BEKLEIDUNGS- U LEDERGERWERBE	0,54	84,9	+2,0	81,2	98,1	85,7	82,9	91,1
29.55	H V MASCH F D PAPIERGEWERBE	0,17	92,6	-10,4	113,9	88,0	97,7	116,3	120,6
29.7	H V HAUSHALTSGERAETEN ANG	0,92	84,2	-20,5	107,3	85,4	102,1	105,6	107,1
DL	H V BUEROMASCH, DATENVERARBEITUNGSSGER U -EINRICHTUNGEN, ELEKTROTECHNIK, FEINMECHANIK U OPTIK	10,95	142,0	+2,0	142,1	136,8	138,1	138,8	138,6
30	H V BUEROMASCH, DATENVERARBEITUNGSSGER U -EINRICHTUNGEN	0,87	170,2	-11,8	185,7	159,6	152,9	156,9	186,8
30.01	H V BUEROMASCHINEN	0,13	116,9	+12,8	114,7	96,2	100,3	99,9	94,4
30.02	H V DATENVERARBEITUNGSSGERAETEN U -EINRICHTUNGEN	0,74	179,8	-14,0	198,5	171,0	162,4	167,2	203,4
31	H V GERAETEN D ELEKTRIZITAETSERZ, -VERTEILUNG U AE	5,97	126,3	-1,7	125,4	124,2	126,6	124,1	124,6
31.1	H V ELEKTROMOTOREN, GENERATOREN U TRANSFORMATOREN	0,61	146,4	+6,2	141,2	137,6	142,6	139,4	142,1
31.2	H V ELEKTRIZITAETSVERTEILUNGS- U SCHALTEINRICHTUNGEN	3,87	126,7	-3,9	125,0	125,7	126,4	123,9	123,9
31.3	H V ISOLIERTEN ELEKTROKABELN, -LEITUNGEN U -DRAEHTEN	2,24	92,6	+1,4	90,0	92,1	92,2	94,4	92,8
31.4	H V AKKUMULATOREN U BATTERIEN	0,08	111,9	-15,5	116,3	131,8	130,2	129,6	152,9
31.5	H V ELEKTRISCHEN LAMPEN U LEUCHTEN	0,40	106,9	-0,4	107,9	103,3	107,0	106,5	107,9
31.6	H V ELEKTRISCHEN AUSRUESTUNGEN ANG	0,76	131,8	+4,7	134,9	127,2	131,3	135,7	130,3
32	RUNDFUNK-, FERNSEH- U NACHRICHTENTECHNIK	1,62	192,8	+23,4	178,4	163,4	166,7	165,7	162,8
32.1	H V ELEKTRONISCHEN BAUELEMENTEN	0,39	217,9	+1,0	203,2	197,9	213,7	209,4	192,9
32.2	H V NACHRICHTENTECHNISCHEN GERAETEN U EINRICHTUNGEN	0,64	230,9	+54,1	229,5	184,2	195,1	192,3	186,5
32.3	H V RUNDFUNK- U FERNSEHGER, PHONO- U VIDEOTECHN GER	0,59	134,7	+9,1	106,3	117,8	104,6	107,7	117,1
33	MEDIZIN-, MESS-, STEUER- U REGELUNGSTECHNIK, OPTIK	2,49	138,9	+1,2	140,6	134,5	139,6	145,4	139,8
33.1	H V MEDIZINISCHEN GERAETEN U ORTHOPAED VORRICHTUNGEN	0,91	157,0	+4,9	160,2	153,8	155,3	164,3	154,3
33.2	H V MESS-, KONTROLL-, NAVIGATIONS- U AE INSTRUMENTEN	1,09	125,3	+0,9	124,3	120,9	129,0	129,7	128,0
33.4	H V OPTISCHEN U FOTOGRAFISCHEN GERAETEN	0,34	150,3	-0,2	141,9	135,5	141,5	147,7	144,3
33.5	H V UHREN	0,05	58,2	-26,0	70,1	61,2	67,6	71,4	71,5
DM	FAHRZEUGBAU	10,81	141,5	-11,1	155,6	145,4	150,7	149,2	151,5
34	H V KRAFTWAGEN U KRAFTWAGENTEILEN	9,51	144,5	-12,7	160,7	149,3	155,5	153,8	156,4
34.1	H V KRAFTWAGEN U KRAFTWAGENMOTOREN	6,50	131,3	-18,6	158,5	138,2	148,4	146,7	148,7
34.2	H V KAROSSERIEN, AUFBAUTEN U ANHAENGERN	0,41	92,8	-19,9	106,5	101,3	96,7	98,3	103,2
34.3	H V TEILEN U ZUBEHOER F KRAFTWAGEN U KRAFTWAGENMOT	2,61	172,5	-1,1	186,4	176,2	183,6	180,4	184,1
35	SONST FAHRZEUGBAU	1,30	119,3	+6,8	118,5	117,1	115,7	115,2	115,6
35.1	SCHIFFBAU	0,34	87,8	-8,7	84,1	86,1	80,2	86,4	82,3
35.2	SCHIENENFAHRZEUGBAU	0,24	74,1	+4,1	79,5	73,1	75,1	78,9	71,9
35.3	LUFT- U RAUMFAHRZEUGBAU	0,62	155,9	+13,9	154,2	153,9	152,4	146,9	152,4
35.4	H V KRAFTRAEDERN, FAHRRAEDERN U BEHINDERTENFAHRZEUGEN	0,07	111,4	+5,0	110,1	103,3	110,9	104,9	108,0
DN	H V MOEBELN, SCHMUCK, MUSIKINSTRUMENTEN, SPORTGERAETEN, SPIELWAREN U SONST ERZEUGNISSEN, RECYCLING	2,47	76,1	-11,1	93,1	82,6	84,2	87,7	88,4
36.1	H V MOEBELN	1,71	64,2	-15,6	86,5	72,6	75,8	75,8	78,5
36.11	H V SITZMOEBELN	0,38	93,2	-11,8	109,5	97,1	105,4	102,2	111,4
36.12	H V BUERO- U LADENMOEBELN	0,27	58,9	-19,8	71,8	62,6	64,9	70,7	69,2
36.13	H V KUECHENMOEBELN	0,29	47,5	-28,0	93,6	67,1	68,3	69,8	71,8
36.2	H V SCHMUCK U AE ERZEUGNISSEN	0,11	63,7	-8,2	61,2	56,4	59,3	64,4	65,5
36.5	H V SPIELWAREN	0,15	88,8	+2,9	89,3	81,8	86,4	92,7	93,1
37	RECYCLING	0,10	231,0	-4,6	218,4	246,5	250,6	294,2	280,4
E	ENERGIEVERSORGUNG	6,49	111,6	+4,4	112,6	115,6	113,0	111,7	113,8
	VORBEREITENDE BAUSTELLENARBEITEN, HOCH- U TIEFBAU	11,78	70,0	-7,4	73,7	72,3	69,5	71,9	72,5
	HOCHBAULEISTUNGEN	7,67	66,7	-8,1	70,3	69,0	66,3	67,7	67,6
	TIEFBAULEISTUNGEN	4,10	76,1	-6,4	79,9	78,4	75,6	79,7	81,6

LAND  
DAS PRODUZIERENDE GEMERBE  
= 100

ABTEILUNGEN, GRUPPEN UND KLASSEN  
ZWEIGE, AUSGABE 1993 (WZ93)

BEREINIGTER WERT (X-12-ARIMA)

KUMULIERT		2002	2003	2003	VER- AEND. IN % GEGEN VORJAHR	2002	2002	2003	VER- AEND. IN % GEGEN VORJAHR	2000	2001	2002	VER- AEND. IN % GEGEN VORJAHR	WZ93- SCHL.
JAN. 2003 BIS AUG. 2003	VER- AEND. IN % GEGEN VORJAHR	2.VJ	1.VJ	2.VJ		1.HJ	2.HJ	1.HJ						
114,0	-0,3	114,5	114,7	114,1	-0,3	114,1	114,9	114,4	+0,3	114,3	116,0	114,5	-1,3	DJ
108,5	-0,9	110,7	110,0	109,3	-1,3	109,3	110,0	109,7	+0,4	109,0	108,8	109,6	+0,7	27
105,8	-4,4	112,8	109,8	105,4	-6,6	111,4	109,1	107,6	-3,4	111,0	108,8	110,3	+1,4	27.1
79,4	+1,0	77,4	78,8	81,1	+4,8	79,7	76,1	79,9	+0,3	73,2	79,1	77,9	-1,5	27.2
122,7	+1,0	120,5	124,6	122,8	+1,9	120,2	123,4	123,7	+2,9	106,9	101,6	121,8	+19,9	27.3
115,8	+0,9	114,5	116,6	116,1	+1,4	114,0	116,4	116,4	+2,1	121,7	120,8	115,2	-4,6	27.4
130,4	+6,1	124,0	132,0	129,6	+4,5	121,6	128,1	130,8	+7,6	120,2	118,9	124,9	+5,0	27.42
99,4	-4,5	101,7	98,2	101,8	+0,1	102,9	102,6	100,0	-2,8	117,5	113,3	102,7	-9,4	27.44
124,9	+3,1	121,2	126,8	123,4	+1,8	119,0	127,8	125,1	+5,1	118,9	120,3	123,4	+2,6	27.5
113,0	+1,7	112,3	112,1	110,9	-1,2	110,2	116,1	111,5	+1,2	111,0	110,8	113,2	+2,2	27.51
166,0	+8,3	151,2	172,8	163,6	+8,2	147,9	167,6	168,2	+13,7	142,4	147,9	157,7	+6,6	27.53
116,9	-0,1	116,4	117,2	116,5	+0,1	116,6	117,4	116,9	+0,3	117,1	119,8	117,0	-2,3	28
93,9	-4,4	98,4	95,4	90,7	-7,8	98,4	96,8	93,0	-5,5	102,5	100,2	97,1	-3,1	28.1
75,6	-4,2	76,5	75,2	74,3	-2,9	79,1	80,2	74,7	-5,6	87,8	83,9	79,6	-5,1	28.2
64,3	-17,5	71,8	69,2	63,3	-11,8	75,1	71,6	65,3	-11,7	78,8	71,7	73,3	+2,2	28.3
153,1	+4,4	147,1	152,9	151,7	+3,1	145,6	152,5	152,3	+4,6	140,2	149,9	149,0	-0,6	28.4
195,7	+6,8	182,5	194,9	195,5	+7,1	182,0	188,8	192,2	+7,3	175,7	191,7	185,4	-3,3	28.5
128,4	+1,3	126,7	125,5	132,4	+4,5	126,5	126,9	129,0	+2,0	119,6	125,8	126,7	+0,7	28.6
131,4	+0,3	130,5	125,7	139,6	+7,0	131,2	128,1	132,7	+1,1	119,2	128,6	129,6	+0,8	28.62
130,1	+3,8	124,7	129,7	129,2	+3,6	124,3	129,8	129,5	+4,2	125,1	126,7	127,1	+0,3	28.63
89,0	-4,0	92,3	90,2	88,8	-3,8	92,8	92,1	89,5	-3,6	100,0	97,4	92,4	-5,1	28.7
112,3	-1,5	113,5	114,6	109,2	-3,8	113,8	114,2	111,9	-1,7	115,1	118,1	114,0	-3,5	DK
109,4	+0,8	108,2	110,0	108,8	+0,6	108,1	109,7	109,9	+1,7	107,9	110,7	108,9	-1,6	29.1
99,9	-15,4	120,4	106,8	97,7	-18,9	118,4	116,8	102,3	-13,6	103,2	111,6	117,6	+5,4	29.11
111,1	+1,8	108,2	112,5	110,6	+2,2	108,3	111,9	111,6	+3,0	108,2	113,4	110,1	-2,9	29.12
95,8	+2,2	93,3	96,0	96,5	+2,4	93,9	93,0	95,8	+2,0	98,2	95,2	93,4	-1,9	29.13
123,7	+4,7	117,6	124,8	123,9	+4,8	117,5	120,6	124,1	+5,6	118,3	122,4	119,0	-2,8	29.14
116,8	+0,1	115,9	118,7	113,6	-2,0	116,8	115,0	116,1	-0,6	115,4	119,4	115,9	-2,9	29.2
77,7	-18,0	93,3	77,0	76,3	-18,2	97,3	89,1	76,6	-21,3	98,1	96,1	93,2	-3,0	29.21
112,7	-0,9	110,4	116,6	112,0	+1,4	112,5	119,0	114,3	+1,6	112,7	118,5	115,7	-2,4	29.22
131,3	+3,4	122,2	131,8	122,5	+0,2	126,8	120,7	127,2	+0,3	127,3	128,1	123,8	-3,4	29.23
104,7	-6,4	113,0	110,8	104,1	-7,9	111,6	111,7	107,5	-3,7	101,2	101,0	111,6	+10,5	29.3
95,7	-16,1	113,7	103,0	93,9	-17,4	111,5	109,4	98,4	-11,7	96,6	97,7	110,5	+13,1	29.31
111,9	-7,2	121,2	110,4	111,3	-8,2	123,3	114,3	110,9	-10,1	124,5	131,0	118,8	-9,3	29.4
114,9	+0,4	113,7	120,9	108,9	-4,2	113,4	117,9	114,9	+1,3	121,1	122,8	115,7	-5,8	29.5
122,2	+6,2	106,6	162,4	67,1	-37,1	102,4	152,9	114,7	+12,0	163,1	169,1	127,6	-24,5	29.51
107,0	+3,3	104,0	110,6	103,7	-0,3	103,6	106,3	107,2	+3,5	107,3	101,8	104,9	+3,0	29.52
87,8	+7,5	82,4	90,0	88,9	+7,9	80,6	87,8	89,4	+10,9	89,4	86,7	84,2	-2,9	29.54
104,2	-13,7	133,9	108,2	100,7	-24,8	124,0	101,2	104,5	-15,7	110,7	117,6	112,6	-4,3	29.55
100,3	-8,3	107,1	105,9	97,7	-8,8	109,7	110,5	101,8	-7,2	107,6	112,4	110,1	-2,0	29.7
139,5	+3,2	134,7	139,4	137,9	+2,4	134,6	137,1	138,7	+3,0	139,8	143,2	135,8	-5,2	DL
172,3	-8,5	186,0	184,2	156,5	-15,9	189,3	190,4	170,4	-10,0	230,1	214,9	189,8	-11,7	30
101,3	-1,3	96,8	94,2	98,8	+2,1	103,0	96,9	96,5	-6,3	106,4	124,0	99,4	-19,8	30.01
185,0	-9,2	202,1	200,4	166,9	-17,4	204,8	207,4	183,7	-10,3	252,4	231,3	206,1	-10,9	30.02
125,4	+3,0	120,8	125,5	125,0	+3,5	120,5	125,6	125,3	+4,0	122,3	125,7	123,0	-2,1	31
143,6	+2,6	136,9	147,2	139,9	+2,2	139,7	146,9	143,5	+2,7	138,3	147,9	143,3	-3,1	31.1
125,1	+2,7	120,9	124,2	125,3	+3,6	120,0	125,6	124,8	+4,0	122,0	124,5	122,8	-1,4	31.2
92,7	-5,2	96,6	93,4	92,9	-3,8	99,3	92,7	93,2	-6,1	110,6	115,9	96,0	-17,2	31.3
127,0	+3,8	124,0	130,0	130,5	+5,2	121,1	128,8	131,3	+8,4	109,6	121,8	125,0	+2,6	31.4
107,9	-1,9	109,5	110,5	105,6	-3,6	110,5	110,4	108,1	-2,2	118,4	120,0	110,4	-8,0	31.5
131,5	+9,6	120,9	130,5	131,4	+8,7	118,7	127,3	130,9	+10,3	118,0	120,6	123,0	+2,0	31.6
170,3	+12,2	150,8	165,0	165,3	+9,6	151,0	153,3	168,1	+9,3	166,6	174,9	152,2	-13,0	32
205,8	+5,5	197,9	201,4	207,0	+4,6	191,5	204,3	204,2	+6,6	196,6	202,7	197,9	-2,4	32.1
199,8	+26,8	154,7	188,7	190,5	+23,1	159,4	159,3	189,6	+18,9	192,9	200,8	157,3	-21,7	32.2
114,5	-1,9	115,1	115,1	110,0	-4,4	115,1	117,2	112,6	-2,2	118,0	128,2	116,2	-9,4	32.3
140,8	+2,9	135,8	142,3	139,8	+2,9	137,2	136,2	141,1	+2,8	132,9	138,5	136,7	-1,3	33
158,8	+6,4	147,8	160,0	157,8	+6,8	149,6	150,0	158,9	+6,2	127,2	140,6	149,8	+6,5	33.1
126,2	+1,4	123,3	126,9	126,5	+2,6	124,8	124,7	126,7	+1,5	136,9	136,2	124,7	-8,4	33.2
146,1	-2,3	147,6	150,6	141,6	-4,1	149,4	147,6	146,1	-2,2	140,7	149,6	148,5	-0,7	33.4
69,0	-13,7	81,0	74,4	66,7	-17,7	81,0	77,3	70,6	-12,8	87,2	85,9	79,1	-7,9	33.5
150,1	+1,8	147,7	152,9	148,4	+0,5	145,7	151,9	150,7	+3,4	141,0	147,2	148,8	+1,1	DM
154,7	+1,4	152,9	157,8	152,9	-	150,6	157,4	155,4	+3,2	146,8	152,9	154,0	+0,7	34
147,3	-0,7	147,7	151,8	144,4	-2,2	145,1	153,1	148,1	+1,4	140,5	148,0	149,6	+1,1	34.1
101,4	-5,0	106,4	105,1	98,8	-7,1	105,2	108,8	101,9	-3,1	110,5	107,0	107,0	-	34.2
181,7	+6,1	171,6	184,8	180,1	+5,0	169,8	176,5	182,5	+7,5	167,5	173,5	173,2	-0,2	34.3
116,9	+6,7	109,2	116,5	116,0	+6,2	109,2	111,7	116,2	+6,4	98,4	105,7	110,5	+4,5	35
85,6	-4,6	88,8	86,8	84,2	-5,2	89,1	89,8	85,5	-4,0	81,9	89,2	89,5	+0,3	35.1
76,1	+6,1	71,9	75,9	76,7	+5,3	71,4	70,5	75,8	+6,2	69,6	67,2	70,9	+5,5	35.2
151,5	+12,0	134,4	149,5	151,1	+12,4	134,6	139,9	150,3	+11,7	116,1	128,3	137,2	+6,9	35.3
110,5	-3,3	118,0	114,3	106,4	-9,8	116,8	114,9	110,4	-5,5	115,2	115,7	115,8	+0,1	35.4
86,1	-3,5	88,3	88,5	84,8	-4,0	89,6	87,5	86,7	-3,2	99,1	96,9	88,6	-8,6	DN
76,1	-5,5	79,1	78,0	74,7	-5,6	81,2	78,2	76,4	-5,9	93,5	90,8	79,7	-12,2	36.1
103,7	-3,0	105,8	107,3	101,6	-4,0	107,3	105,2	104,4	-2,7	108,6	112,3	106,2	-5,4	36.11
65,6	-16,4	77,5	65,2	66,1	-14,7	80,1	71,3	65,6	-18,1	97,8	96,2	75,7	-21,3	36.12
71,0	-2,9	72,5	73,9	68,4	-5,7	73,9	72,6	71,1	-3,8	89,1	80,6	73,2	-3,2	36.13
64,2	-15,0	74,4	69,5	60,0	-19,4	77,6	68,8	64,8	-16,5	99,0	84,5	73,2	-13,4	36.2
89,8	+1,7	84,7	93,0	87,0	+2,7	87,9	86,5	90,0	+2,4	87,5	87,1	87,2	+0,1	36.5
258,4	+7,8	244,7	275,4	263,8	+7,8	239,6	252,2	269,6	+12,5	217,8	228,6	245,9	+7,6	37
112,3	+5,7	107,4	111,4	113,4	+5,6	106,0	106,8	112,4	+6,0	106,4	106,0	106,4	+0,4	E
71,1	-8,5	76,6	70,5	71,2	-7,0	78,3	75,1	70,9	-9,5	85,0	79,0	76,7	-2,9	BAU
67,6	-9,1	73,4	66,9	67,7	-7,8	74,9	72,1	67,3	-10,1	83,6	76,0	73,5	-3,3	HOCHBAU
77,7	-7,3	82,6	77,4	77,9	-5,7	84,7	80,7	77,6	-8,4	87,5	84,5	82,7	-2,1	TIEFBAU

</

**Früheres Bundesgebiet**  
**Produktionsindex für das Produzierende Gewerbe**  
**1995 = 100**

-Originalwert-

WZ93-Schl.	Wirtschaftszweige	Indizes											
		2003											
		Jan	Feb	Mrz	Apr	Mai	Jun	Jul	Aug	Sep	Ökt	Nov	Dez
C-F	Produzierendes Gewerbe	103,0	105,3	114,1	111,0	109,0	108,3	116,1	95,8				
C-E	Produzierendes Gewerbe (ohne Bauleistungen)	109,1	111,6	118,8	114,1	112,0	111,1	118,5	98,3				
C-D	Bergbau, Gew. von Steinen u. Erden u. Verarbeitendes Gewerbe	107,9	111,2	118,6	114,4	112,5	112,0	119,8	98,3				
	Vorleistungsgüterproduzenten	109,1	108,1	117,2	114,9	113,2	111,5	118,7	100,2				
	Investitionsgüterproduzenten	117,6	128,6	135,8	127,6	126,3	127,3	137,2	105,2				
	Gebrauchsgüterproduzenten	89,2	94,2	98,3	89,9	85,2	82,7	91,7	65,7				
	Verbrauchsgüterproduzenten	96,7	95,0	100,5	100,1	97,4	97,4	104,0	94,8				
	Energie	112,5	105,8	109,1	101,5	97,1	91,6	92,0	89,2				
C	Bergbau u. Gew. von Steinen u. Erden	63,7	60,3	68,3	70,8	72,7	68,3	67,8	59,6				
CA	Kohlenbergbau, Torfgewinnung, Gew. von Erdöl und Erdgas	64,5	60,3	62,2	62,9	64,2	58,8	55,6	51,2				
10	Kohlenbergbau, Torfgewinnung	59,9	55,7	57,7	59,0	61,2	56,7	53,1	48,2				
11	Gew. von Erdöl u. Erdgas, Erbringung damit verbundener Dienstl.	116,4	111,4	112,9	106,6	98,8	81,6	83,6	85,1				
CB	Erzbergbau, Gew. von Steinen u. Erden, sonstiger Bergbau	61,3	60,4	87,8	96,1	99,6	98,9	106,7	86,6				
14.2	Gew. von Kies, Sand, Ton u. Kaolin	41,3	45,6	78,4	97,0	100,5	103,4	113,9	93,5				
D	Verarbeitendes Gewerbe	109,0	112,4	119,8	115,4	113,5	113,0	121,1	99,3				
DA	Ernährungsgewerbe u. Tabakverarbeitung	98,2	94,1	99,4	103,3	101,3	101,4	108,2	99,1				
15	Ernährungsgewerbe	99,2	95,0	100,4	104,4	102,4	102,5	109,1	100,4				
15.1	Schlachten u. Fleischverarbeitung	119,4	109,9	113,9	122,7	116,7	114,5	119,4	112,2				
15.2	Fischverarbeitung	72,4	74,1	73,7	76,9	70,4	65,2	60,7	49,8				
15.3	Obst- u. Gemüseverarbeitung	85,0	81,6	84,2	88,7	87,0	97,1	111,9	94,5				
15.4	H. v. pflanzlichen und tierischen Ölen u. Fetten	86,0	84,1	88,7	89,3	79,6	72,3	81,3	72,4				
15.5	Milchverarbeitung	95,5	90,6	99,1	105,8	103,9	105,0	113,5	99,9				
15.6	Mahl- u. Schlämühlen, H. v. Stärke u. Stärkeerzeugnissen	105,3	97,5	98,2	94,1	94,4	96,3	101,1	97,0				
15.7	H. v. Futtermitteln	117,0	108,2	113,3	115,3	110,5	111,8	116,9	111,2				
15.8	Sonstiges Ernährungsgewerbe (ohne Getränkeherstellung)	104,7	104,2	109,5	107,5	105,5	101,3	108,4	101,0				
15.8.1	H. v. Backwaren (ohne Dauerbackwaren)	120,1	116,7	119,8	122,2	119,1	112,8	117,8	115,0				
15.8.2	H. v. Dauerbackwaren	96,1	100,3	107,7	108,7	103,9	105,5	120,4	102,6				
15.8.4	H. v. Süßwaren (ohne Dauerbackwaren)	95,0	101,9	108,8	83,3	83,3	82,5	97,6	95,1				
15.9	Getränkeherstellung	77,8	70,7	77,5	90,4	92,6	101,3	106,7	97,4				
15.9.1	H. v. Spirituosen	53,6	48,7	50,1	47,1	43,4	48,5	52,6	41,9				
15.9.6	H. v. Bier	70,1	65,1	69,1	85,3	86,9	94,8	100,6	89,3				
15.9.8	Mineralbrunnen, H. v. Erfrischungsgetränken	99,1	88,9	103,5	116,5	121,2	134,0	138,5	135,1				
16	Tabakverarbeitung	77,8	74,8	79,8	81,1	79,2	79,4	89,6	72,8				
DB	Textil- u. Bekleidungsindustrie	64,9	69,4	67,5	62,1	60,3	63,1	73,9	55,6				
17	Textilgewerbe	73,9	76,1	79,1	78,3	75,8	74,4	81,7	53,6				
17.1	Spinnstoffaufbereitung u. Spinnerei	55,2	58,0	62,0	56,1	52,8	49,9	52,1	27,5				
17.2	Webererei	66,1	69,6	74,5	73,4	71,8	68,2	74,1	44,4				
17.5	Sonstiges Textilgewerbe (ohne H. v. Maschenware)	106,0	109,8	110,0	111,8	106,0	103,1	114,0	82,7				
17.7	H. v. gewirkten u. gestrickten Fertigerzeugnissen	49,1	39,2	40,2	36,6	43,0	50,3	58,8	37,5				
18	Bekleidungsindustrie	51,0	59,1	49,5	37,3	36,5	45,8	61,9	58,6				
18.2.2	H. v. Oberbekleidung (ohne Arbeits- u. Berufsbekleidung)	50,2	62,1	45,2	29,7	31,3	43,9	65,7	68,5				
18.2.3	H. v. Wäsche	53,1	54,8	54,2	45,0	39,8	45,8	52,4	43,2				
DC	Ledergewerbe	76,8	75,1	74,7	69,6	65,9	61,8	71,9	49,9				
19.2	Lederverarbeitung (ohne H. v. Lederbekleidung u. Schuhen)	63,7	60,0	68,0	64,0	60,4	60,2	61,9	47,9				
19.3	H. v. Schuhen	71,9	71,9	67,8	58,2	55,8	51,4	68,1	45,5				
DD	Holzgewerbe (ohne H. v. Möbeln)	71,4	71,1	78,9	80,5	81,0	78,0	87,6	66,4				
20.2	Furnier-, Sperrholz-, Holzfasernplatten- u. Holzspanplattenwerke	101,6	92,5	103,3	94,9	93,2	81,1	84,9	67,8				
20.3	H. v. Konstruktionsteilen, Fertigbauteilen, Ausbauelementen u. ä.	57,4	60,2	64,3	70,3	70,3	71,6	81,6	58,9				
DE	Papier-, Verlags- u. Druckgewerbe	103,7	103,0	110,0	105,0	102,9	102,3	103,1	96,9				
21	Papiergewerbe	108,1	103,5	107,8	104,6	102,3	100,9	108,2	94,3				
21.1	H. v. Holzstoff, Zellstoff, Papier, Karton u. Pappe	121,6	113,3	122,8	117,7	115,0	113,0	118,6	106,7				
21.2	Papier-, Karton- u. Pappeverarbeitung	99,6	97,4	98,4	96,4	94,4	93,4	101,8	86,6				
22	Verlagsgewerbe, Druckgewerbe, Vervielfältigung von bespielten Ton-, Bild- u. Datenträgern	101,7	102,8	111,0	105,1	103,1	102,9	100,8	98,0				
22.1	Verlagsgewerbe	112,9	117,1	131,4	119,0	121,7	115,2	108,3	109,8				
22.2	Druckgewerbe	93,7	92,6	96,3	95,5	90,2	94,9	95,8	89,9				
DF	Kokerei, Mineralölverarbeitung, H. u. Verarbeitung von Spalt- u. Brutstoffen	93,4	87,8	96,3	96,6	95,6	92,6	85,4	94,6				

**Früheres Bundesgebiet**  
**Produktionsindex für das Produzierende Gewerbe**  
**1995 = 100**

-Originalwert-

WZ93-Schl.	Wirtschaftszweige	Indizes															
		2003															
		Jan	Feb	Mrz	Apr	Mai	Jun	Jul	Aug	Sep	Okt	Nov	Dez				
DG	Chemische Industrie	121,4	114,9	128,0	124,5	119,7	115,9	123,0	112,3								
24.1	H. v. chemischen Grundstoffen	132,9	125,5	142,0	137,0	131,1	126,1	129,3	120,9								
24.14	H. v. sonstigen organischen Grundstoffen u. Chemikalien	137,7	130,0	148,2	141,2	133,0	128,0	131,8	124,7								
24.16	H. v. Kunststoff in Primärformen	119,5	116,1	135,7	126,0	134,8	125,1	125,9	115,0								
24.2	H. v. Schädlingsbekämpfungsmittel- u. Pflanzenschutzmitteln	125,6	103,8	224,4	97,8	79,6	87,0	81,1	107,4								
24.3	H. v. Anstrichmitteln, Druckfarben u. Klitten	108,4	104,4	112,9	115,3	112,6	110,7	124,2	106,6								
24.4	H. v. pharmazeutischen Erzeugnissen	115,0	104,1	109,9	114,3	108,8	105,9	122,6	111,7								
24.5	H. v. Seifen, Wasch-, Reinigungs- u. Körperpflegemitteln	98,3	101,2	112,3	108,0	104,0	102,4	112,9	98,7								
24.6	H. v. sonstigen chemischen Erzeugnissen	121,8	115,5	125,0	121,0	121,6	116,2	119,7	105,5								
24.70	H. v. Chemiefasern	90,6	89,4	92,4	89,1	86,1	82,4	81,1	66,3								
DH	H. v. Gummi- u. Kunststoffwaren	114,0	112,3	119,5	116,2	115,2	113,1	122,6	102,6								
25.1	H. v. Gummiwaren	128,4	125,3	134,8	124,4	124,3	118,4	129,0	107,1								
25.2	H. v. Kunststoffwaren	108,9	107,7	114,1	113,3	111,9	111,1	120,4	101,0								
DI	Glasgewerbe, Keramik, Verarbeitung von Steinen u. Erden	61,6	66,3	81,5	89,0	91,0	87,2	96,4	78,4								
26.1	Herstellung u. Verarbeitung von Glas	94,3	93,0	98,1	94,2	94,2	88,5	98,1	85,3								
26.2	Keramik (ohne Ziegelei u. Baukeramik)	83,7	86,1	87,0	84,6	84,9	80,2	86,7	70,2								
26.3	H. v. keramischen Wand- u. Bodenfliesen u. -platten	64,9	64,1	66,8	70,9	69,2	66,3	68,6	44,0								
26.4	Ziegelei, H. v. sonstiger Baukeramik	29,7	30,0	54,0	73,5	78,5	77,0	81,8	67,3								
26.5	H. v. Zement, Kalk u. gebranntem Gips	36,3	44,3	69,7	80,8	83,4	77,8	85,9	74,4								
26.6	H. v. Erzeugnissen aus Beton, Zement u. Gips	42,0	48,6	72,2	87,7	91,1	89,0	102,2	79,9								
DJ	Metallerzeugung u. -bearbeitung, H. v. Metallerzeugnissen	107,7	108,0	114,0	111,8	109,6	110,4	118,3	95,8								
27	Metallerzeugung u. -bearbeitung	108,0	107,0	113,5	109,7	108,7	103,9	112,2	89,2								
27.1	Erzeugung von Roheisen, Stahl u. Ferro-legierungen (EGKS)	110,2	105,8	111,7	108,6	109,6	101,2	110,4	90,4								
27.2	H. v. Rohren	75,9	79,5	81,5	86,9	81,9	79,9	94,5	55,8								
27.3	Sonstige erste Bearbeitung von Eisen u. Stahl, H. v. Ferrolegierungen (nicht EGKS)	101,9	106,5	109,3	105,8	105,1	101,3	109,2	83,5								
27.4	Erzeugung u. erste Bearbeitung von NE-Metallen	114,8	112,8	123,1	117,8	117,5	115,1	121,6	107,8								
27.42	Erzeugung u. erste Bearbeitung von Aluminium	126,5	123,5	146,4	129,2	131,6	127,9	138,6	123,4								
27.44	Erzeugung u. erste Bearbeitung von Kupfer	102,2	101,2	94,6	103,5	103,2	101,6	100,7	91,4								
27.5	Gießereindustrie	123,9	125,7	134,2	122,5	119,3	116,8	120,3	92,2								
27.51	Eisengießerei	107,5	112,7	121,1	111,1	107,9	109,3	112,7	87,1								
27.53	Leichtmetallgießerei	170,2	167,4	178,1	158,4	156,3	144,9	153,8	112,1								
28	H. v. Metallerzeugnissen	107,6	108,5	114,2	113,0	110,1	113,9	121,6	99,4								
28.1	Stahl- u. Leichtmetallbau	75,1	73,1	80,5	83,0	80,8	86,6	99,4	84,9								
28.2	Kessel- u. Behälterbau	57,3	61,4	70,6	68,1	69,7	74,2	90,6	64,3								
28.3	H. v. Dampfkesseln (ohne Zentralheizungskessel)	45,9	56,6	64,2	52,9	67,1	53,5	60,5	51,1								
28.4	H. v. Schmiede-, Press-, Zieh- u. Stanzstellen u. ä.	148,7	152,7	156,9	152,6	150,1	145,9	156,3	128,3								
28.5	Oberflächenveredlung, Wärmebehandlung u. Mechanik a.n.g.	187,4	185,0	187,5	191,1	184,2	180,7	200,2	161,9								
28.6	H. v. Schneidewaren, Werkzeugen, Schlössern u. Beschlägen	119,1	122,9	129,6	124,3	119,1	140,7	130,5	106,4								
28.62	H. v. Werkzeugen	115,2	120,0	128,9	124,3	116,4	158,6	133,1	107,5								
28.63	H. v. Schlössern u. Beschlägen	128,9	130,4	134,1	130,0	126,6	126,1	133,2	112,2								
28.7	H. v. sonstigen Eisen-, Blech- u. Metallwaren	86,1	84,9	89,7	89,6	85,3	84,9	92,4	75,0								
DK	Maschinenbau	93,1	106,0	114,5	105,0	104,9	112,0	114,6	91,8								
29.1	H. v. Maschinen für die Erzeugung u. Nutzung von mechanischer Energie	102,7	107,7	111,7	107,9	108,2	103,5	111,6	93,5								
29.11	H. v. Verbrennungsmotoren u. Turbinen (ohne Luft- u. Straßenfahrzeuge)	87,4	95,5	100,7	94,6	98,2	92,2	84,3	81,8								
29.12	H. v. Pumpen u. Kompressoren	100,0	107,1	109,3	105,3	110,0	104,1	108,8	91,5								
29.13	H. v. Armaturen	94,5	93,5	97,2	97,0	94,6	92,7	104,6	88,0								
29.14	H. v. Lagern, Getrieben, Zahnrädern u. Antriebsselementen	118,0	125,5	130,9	124,8	122,7	116,8	130,1	104,4								
29.2	H. v. sonstigen Maschinen für unspezifische Verwendung	95,7	105,7	116,7	110,8	105,1	116,8	119,4	104,8								
29.21	H. v. Öfen u. Brennern	55,1	67,3	70,3	74,2	69,5	63,6	72,1	72,8								
29.22	H. v. Hebezeugen u. Fördermitteln	97,0	103,6	113,8	108,8	104,0	121,9	122,2	89,3								
29.23	H. v. Kälte- u. Lufttechnischen Erzeugnissen für gewerbliche Zwecke	99,5	111,4	125,3	113,9	113,9	123,4	116,6	140,7								
29.3	H. v. land- u. forstwirtschaftlichen Maschinen	98,7	133,1	136,1	129,7	130,3	115,6	112,5	63,8								
29.31	H. v. Ackerschleppern	85,6	119,1	117,7	122,2	103,6	93,1	111,7	40,3								
29.4	H. v. Werkzeugmaschinen	78,4	91,4	109,5	95,9	103,4	118,6	109,2	90,5								
29.5	H. v. Maschinen für sonstige bestimmte Wirtschaftszweige	86,8	107,3	114,1	100,5	103,4	118,8	116,9	92,5								
29.51	H. v. Maschinen für die Metallerzeugung, von Walzwerkeinrichtungen u. Gießmaschinen	32,4	174,9	108,4	45,4	68,1	151,8	122,9	73,3								
29.52	H. v. Bergwerks-, Bau- u. Baustoffmaschinen	83,8	104,0	116,9	113,4	111,3	118,6	114,5	88,9								
29.54	H. v. Maschinen für das Textil-, Bekleidungs- u. Ledergewerbe	73,6	83,9	91,7	82,3	79,0	95,5	88,8	64,2								
29.55	H. v. Maschinen für das Papiergewerbe	87,1	63,3	99,2	100,9	82,7	83,5	134,3	89,6								
29.7	H. v. Haushaltsgeräten a.n.g.	106,5	108,2	111,1	98,7	92,3	82,3	103,8	57,8								

**Früheres Bundesgebiet**  
**Produktionsindex für das Produzierende Gewerbe**  
**1995 = 100**

-Originalwert-

WZ93-Schl.	Wirtschaftszweige	Indizes											
		2003											
		Jan	Feb	März	Apr	Mai	Jun	Jul	Aug	Sep	Okt	Nov	Dez
DL	H. v. Büromaschinen, Datenverarbeitungsgeräten u. -einrichtungen; Elektrotechnik, Feinmechanik u. Optik	126,0	129,2	138,4	130,4	127,4	128,8	140,7	121,1				
30	H. v. Büromaschinen, Datenverarbeitungsgeräten u. -einrichtungen	162,8	159,1	182,5	148,9	137,0	141,2	172,5	144,0				
30.01	H. v. Büromaschinen	82,8	84,5	104,7	96,0	97,3	100,8	113,3	95,5				
30.02	H. v. Datenverarbeitungsgeräten u. -einrichtungen	176,4	171,8	195,8	157,9	143,8	148,1	182,6	152,3				
31	H. v. Geräten der Elektrizitätszeugung, -verteilung u. ä.	117,3	121,1	126,4	121,0	120,7	121,2	129,4	110,1				
31.1	H. v. Elektromotoren, Generatoren u. Transformatoren	129,0	143,1	140,6	134,6	132,4	134,1	136,4	119,8				
31.2	H. v. Elektrizitätsverteilungs- u. -schalteinrichtungen	117,3	120,4	126,9	121,0	122,3	123,5	132,1	112,7				
31.3	H. v. Isolierten Elektrokabeln, -leitungen u. -drähten	90,8	89,6	95,1	93,2	91,6	93,2	96,6	86,4				
31.4	H. v. Akkumulatoren u. Batterien	108,8	119,2	149,1	115,6	112,1	126,3	113,6	86,1				
31.5	H. v. elektrischen Lampen u. Leuchten	110,1	109,0	108,7	102,2	98,2	93,9	108,9	84,3				
31.6	H. v. elektrischen Ausrüstungen s.n.g.	120,7	124,1	129,0	129,4	125,0	121,4	132,9	112,8				
32	Rundfunk-, Fernseh- u. Nachrichtentechnik	143,4	141,8	155,0	148,0	146,1	149,0	167,5	157,2				
32.1	H. v. elektronischen Bauelementen	160,8	143,0	160,7	150,5	154,2	146,8	145,1	141,2				
32.2	H. v. nachrichtentechnischen Geräten u. Einrichtungen	172,7	171,9	190,8	188,0	184,5	185,8	238,9	216,7				
32.3	H. v. Rundfunk- u. Fernsehgeräten sowie phono- u. videotecnischen Geräten	100,8	108,5	112,5	103,0	99,5	110,5	104,1	102,8				
33	Medizin-, Mess-, Steuer- u. Regelungs-technik, Optik	122,8	130,1	141,0	135,3	127,9	129,8	139,5	115,8				
33.1	H. v. medizinischen Geräten u. orthopädischen Vorrichtungen	141,3	148,9	159,3	154,9	145,2	142,7	157,6	128,0				
33.2	H. v. Mess-, Kontroll-, Navigations u. ä. Instrumenten	108,0	115,6	129,1	122,4	117,7	122,1	127,4	107,4				
33.4	H. v. optischen u. fotografischen Geräten	131,6	135,4	139,3	130,1	123,6	125,4	129,7	121,0				
33.5	H. v. Uhren	56,9	62,3	64,8	64,0	60,6	54,7	60,2	35,1				
DM	Fahrzeugbau	144,1	156,5	159,6	152,0	150,7	143,4	157,4	108,1				
34	H. v. Kraftwagen u. Kraftwagentellen	147,6	160,5	163,9	155,8	154,6	146,5	161,7	108,2				
34.1	H. v. Kraftwagen und Kraftwagenmotoren	140,5	158,3	159,8	151,1	150,5	139,8	156,6	99,8				
34.2	H. v. Karosserien, Aufbauten u. Anhängern	97,6	104,3	106,9	104,1	99,1	105,5	107,9	69,1				
34.3	H. v. Teilen u. Zubehör für Kraftwagen u. Kraftwagenmotoren	172,7	174,1	182,3	174,8	172,9	169,1	182,2	134,8				
35	Sonstiger Fahrzeugbau	115,4	123,3	124,0	121,2	118,1	117,9	122,2	108,0				
35.1	Schiffbau	88,2	93,7	86,6	87,7	79,6	85,8	78,7	76,1				
35.2	Schienenfahrzeugbau	78,7	79,4	80,4	81,1	77,4	73,7	82,9	72,2				
35.3	Luft- u. Raumfahrzeugbau	138,5	150,1	153,6	147,8	147,6	146,9	155,7	136,8				
35.4	H. v. Krafträdern, Fahrrädern u. Behindertenfahrzeugen	115,3	114,2	116,8	116,5	113,9	98,6	94,4	66,6				
DN	H. v. Möbeln, Schmuck, Musikinstrumenten, Sportgeräten, Spielwaren u. sonstigen Erzeugnissen; Recycling	77,8	83,3	87,9	83,5	77,8	75,2	84,7	58,8				
36.1	H. v. Möbeln	70,4	76,8	80,9	74,5	70,7	67,1	76,1	48,5				
36.11	H. v. Sitzmöbeln	93,4	112,2	119,4	104,7	103,3	98,1	102,7	66,3				
36.12	H. v. Büro- u. Ladenmöbeln	46,8	56,5	70,1	65,2	57,2	54,7	64,8	51,5				
36.13	H. v. Küchenmöbeln	64,6	66,7	71,7	69,8	66,1	63,0	81,2	32,9				
36.2	H. v. Schmuck u. ä. Erzeugnissen	56,0	54,6	66,4	62,2	57,9	51,6	62,5	50,1				
36.5	H. v. Spielwaren	72,1	83,5	93,7	82,8	74,5	69,0	86,8	72,1				
37	Recycling	256,0	246,2	267,8	280,1	244,4	238,1	231,0	207,0				
E	Energieversorgung	125,6	118,1	121,4	111,2	105,3	99,5	101,3	98,1				
	Vorbereitende Baustellenarbeiten, Hoch- u. Tiefbau	48,0	48,5	72,2	82,9	82,1	83,4	94,1	73,2				
	Hochbauleistungen	49,5	49,3	70,4	80,0	80,1	81,3	91,8	70,8				
	Tiefbauleistungen	45,3	47,1	75,7	88,3	86,0	87,3	98,5	77,6				

**Früheres Bundesgebiet**  
**Produktionsindex für das Produzierende Gewerbe**  
**1995 = 100**

-Originalwert-

WZ93- Schl.	Wirtschaftszweige	Indizes											
		2002											
		Jan	Feb	März	Apr	Mai	Jun	Jul	Aug	Sep	Ökt	Nov	Dez
C-F	Produzierendes Gewerbe	103,2	102,8	111,3	115,1	105,7	113,6	114,6	102,4	115,7	119,0	117,9	100,5
C-E	Produzierendes Gewerbe (ohne Bauleistungen)	108,8	107,6	115,1	117,6	108,0	116,2	116,7	104,6	118,3	121,7	121,5	105,4
C-D	Bergbau, Gew. von Steinen u. Erden u. Verarbeitendes Gewerbe	107,6	107,6	115,4	118,4	108,6	118,0	118,2	105,4	119,7	122,4	122,1	104,3
	Vorleistungsgüterproduzenten	107,4	107,1	114,0	117,2	110,0	115,5	118,7	108,0	117,6	121,7	117,9	92,8
	Investitionsgüterproduzenten	116,5	119,2	129,9	134,4	119,2	137,3	132,7	113,2	136,4	135,4	140,4	129,3
	Gebrauchsgüterproduzenten	96,1	94,2	100,0	98,7	84,6	96,4	94,0	75,0	104,9	107,7	105,4	83,3
	Verbrauchsgüterproduzenten	98,5	95,4	100,6	101,8	96,7	99,2	102,2	97,6	103,0	109,2	106,8	92,3
	Energie	112,1	97,7	101,3	98,6	93,6	86,1	90,5	88,8	92,2	104,1	104,0	106,9
C	Bergbau u. Gew. von Steinen u. Erden	65,5	62,2	68,8	73,8	72,1	70,1	73,8	70,5	72,0	80,1	76,6	62,6
CA	Kohlenbergbau, Torfgewinnung, Gew. von Erdöl und Erdgas	66,1	59,8	63,6	63,7	63,4	59,0	62,8	61,5	61,0	69,2	68,4	59,6
10	Kohlenbergbau, Torfgewinnung	61,8	56,0	58,0	60,2	60,9	56,9	62,0	59,1	57,9	65,3	63,9	53,9
11	Gew. von Erdöl u. Erdgas, Erbringung damit verbundener Dienstl.	113,6	102,0	126,7	104,1	91,4	82,7	71,9	88,4	96,3	112,6	118,6	124,4
CB	Erzbergbau, Gew. von Steinen u. Erden, sonstiger Bergbau	63,9	69,8	85,3	105,8	100,1	105,3	108,8	99,3	107,0	114,9	102,7	72,1
14.2	Gew. von Kies, Sand, Ton u. Kaolin	44,6	58,8	80,9	108,6	103,4	109,2	118,0	103,8	112,1	114,8	102,2	64,5
D	Verarbeitendes Gewerbe	108,6	108,7	116,6	119,5	109,5	119,2	119,3	106,3	120,9	123,4	123,2	105,4
DA	Ernährungsgewerbe u. Tabakverarbeitung	99,3	93,0	100,2	102,4	100,9	100,1	106,8	101,9	104,1	114,6	110,7	98,6
15	Ernährungsgewerbe	99,9	93,4	100,7	102,7	101,5	100,3	107,1	102,1	104,2	115,0	110,7	100,1
15.1	Schlachten u. Fleischverarbeitung	110,9	103,9	114,8	110,9	115,7	107,4	117,9	113,5	113,9	124,2	116,4	121,3
15.2	Fischverarbeitung	67,9	72,3	75,2	71,1	68,9	61,7	56,8	64,1	69,7	79,6	88,6	89,9
15.3	Obst- u. Gemüseverarbeitung	86,8	83,2	90,9	94,5	94,2	94,8	119,7	99,1	96,5	108,8	97,5	78,4
15.4	H. v. pflanzlichen und tierischen Ölen u. Fetten	99,2	94,5	92,5	83,6	84,7	74,8	85,2	84,0	88,2	93,0	85,9	81,2
15.5	Milchverarbeitung	94,3	91,8	96,2	101,7	101,6	98,1	100,5	93,9	89,6	93,6	88,0	83,1
15.6	Mahl- u. Schälrohstoffe, H. v. Stärke u. Stärkeerzeugnissen	108,0	92,4	94,8	100,0	93,9	96,2	97,9	108,7	122,4	124,0	119,6	97,6
15.7	H. v. Futtermitteln	116,9	102,8	107,5	106,7	107,2	105,5	120,2	119,3	105,0	114,4	119,5	106,4
15.8	Sonstiges Ernährungsgewerbe (ohne Getränkeherstellung)	104,9	101,7	106,1	106,7	102,3	102,4	108,4	105,4	112,8	134,1	133,2	112,1
15.81	H. v. Backwaren (ohne Dauerbackwaren)	119,0	115,6	123,0	120,4	120,2	114,2	121,4	122,0	121,5	125,5	123,0	123,9
15.82	H. v. Dauerbackwaren	97,6	98,2	106,5	103,5	98,5	108,7	116,7	117,7	121,8	127,0	128,8	87,4
15.84	H. v. Süßwaren (ohne Dauerbackwaren)	99,9	96,8	81,6	79,4	72,5	83,0	90,4	98,5	108,3	122,2	115,1	79,7
15.9	Getränkeherstellung	85,8	71,6	85,8	94,8	95,1	98,6	102,3	92,8	89,4	84,4	76,2	74,4
15.91	H. v. Spirituosen	65,3	50,1	48,7	58,3	47,8	50,1	54,9	48,0	54,6	54,5	54,9	52,2
15.96	H. v. Bier	80,0	65,7	80,7	90,3	93,8	90,7	100,6	89,0	80,2	79,1	69,3	70,7
15.98	Mineralbrunnen, H. v. Erfrischungsgetränken	104,3	91,3	107,7	118,2	116,2	132,7	124,3	117,0	117,7	101,7	91,2	84,8
16	Tabakverarbeitung	88,2	85,9	90,1	97,4	89,5	94,3	100,8	98,6	102,6	106,8	110,5	69,0
DB	Textil- u. Bekleidungsgewerbe	73,8	73,7	70,3	67,3	61,3	68,5	73,9	59,9	70,6	68,1	67,1	52,7
17	Textilgewerbe	78,8	76,7	81,6	83,8	76,1	80,7	82,2	59,9	79,2	83,6	80,9	62,7
17.1	Spinnstoffaufbereitung u. Spinnerei	57,6	61,8	62,5	62,4	56,4	59,5	60,2	32,1	62,4	61,5	60,6	46,5
17.2	Webererei	71,3	73,1	77,7	81,4	74,1	80,9	74,3	52,4	76,7	80,3	78,6	59,7
17.5	Sonstiges Textilgewerbe (ohne H. v. Maschenware)	103,6	101,6	111,1	109,7	101,6	106,8	112,4	88,4	107,4	115,7	110,2	81,0
17.7	H. v. gewirkten u. gestrickten Fertigerzeugnissen	63,4	49,4	44,4	49,8	46,1	51,2	60,0	43,9	49,3	49,7	52,0	39,6
18	Bekleidungsgewerbe	66,1	69,1	52,9	41,9	38,5	49,9	61,1	60,0	57,4	44,2	45,9	37,4
18.22	H. v. Oberbekleidung (ohne Arbeits- u. Berufsbekleidung)	72,5	74,6	48,6	35,9	34,4	50,6	63,7	69,2	60,6	38,2	42,7	36,4
18.23	H. v. Wäsche	57,9	65,5	63,6	48,9	39,2	42,8	57,6	45,6	52,1	50,4	48,5	36,2
DC	Ledergewerbe	88,3	84,6	83,7	85,0	74,7	80,4	78,8	65,5	77,8	76,4	79,0	60,1
19.2	Lederverarbeitung (ohne H. v. Lederbekleidung u. Schuhen)	60,7	62,3	63,6	65,6	63,9	63,1	63,1	55,7	68,7	68,4	64,7	45,8
19.3	H. v. Schuhen	92,6	89,1	82,7	82,9	67,9	79,2	75,1	65,1	70,7	66,2	76,8	59,2
DD	Holzgewerbe (ohne H. v. Möbeln)	71,1	73,4	79,4	89,3	81,9	85,0	89,2	73,1	92,0	95,5	91,7	71,6
20.2	Furnier-, Sperrholz-, Holzfaserverleimungs- u. Holzspanplattenwerke	100,6	99,8	103,5	107,1	98,7	100,7	97,4	82,0	108,4	109,2	108,0	82,6
20.3	H. v. Konstruktionsteilen, Fertigbauteilen, Ausbauelementen u. ä.	56,9	60,4	66,0	77,3	69,2	74,2	79,3	62,8	83,3	87,4	84,6	67,3
DE	Papier-, Verlags- u. Druckgewerbe	104,9	104,1	110,6	110,3	102,7	105,9	103,1	102,2	111,0	114,8	113,1	99,5
21	Papiergewerbe	107,3	100,5	104,7	108,6	102,4	104,7	107,8	98,6	105,8	112,0	107,9	87,2
21.1	H. v. Holzstoff, Zellstoff, Papier, Karton u. Pappe	119,2	112,9	119,3	123,7	118,8	119,2	120,1	111,1	122,5	128,5	123,0	98,4
21.2	Papier-, Karton- u. Pappeverarbeitung	99,8	92,7	95,6	99,2	92,2	95,6	100,2	90,9	95,4	101,7	98,5	80,3
22	Verlagsgewerbe, Druckgewerbe, Vervielfältigung von bespielten Ton-, Bild- u. Datenträgern	103,9	105,7	113,2	111,1	102,8	106,4	101,1	103,8	113,3	116,1	115,4	105,0
22.1	Verlagsgewerbe	111,5	115,7	128,5	121,7	114,8	116,1	111,8	109,9	125,4	125,2	124,2	112,6
22.2	Druckgewerbe	98,7	98,4	102,5	104,0	94,1	100,1	94,0	99,7	104,5	108,6	107,6	99,6
DF	Kokerei, Mineralölverarbeitung, H. u. Verarbeitung von Spalt- u. Brutstoffen	95,7	89,3	97,4	97,9	96,6	93,0	102,3	99,4	100,5	99,5	95,3	94,1

**Früheres Bundesgebiet**  
**Produktionsindex für das Produzierende Gewerbe**  
**1995 = 100**

-Originalwert-

WZ93-Schl.	Wirtschaftszweige	Indizes											
		2002											
		Jan	Feb	Mrz	Apr	Mai	Jun	Jul	Aug	Sep	Okt	Nov	Dez
DG	Chemische Industrie	118,8	117,0	126,3	121,8	119,0	119,3	125,3	118,7	117,3	123,8	121,2	101,6
24.1	H. v. chemischen Grundstoffen	129,6	131,7	146,0	131,6	133,3	129,5	137,7	134,6	127,9	134,0	131,9	116,6
24.14	H. v. sonstigen organischen Grundstoffen u. Chemikalien	133,9	136,3	152,3	133,5	135,7	132,5	142,5	140,0	131,2	137,7	138,5	122,0
24.16	H. v. Kunststoff in Primärförmern	128,1	129,6	141,0	140,1	138,9	133,8	136,6	126,3	129,0	129,9	119,9	99,9
24.2	H. v. Schädlingsbekämpfungsmitteln u. Pflanzenschutzmitteln	132,9	125,9	146,5	117,5	80,1	103,4	94,8	78,5	70,8	66,1	86,9	75,5
24.3	H. v. Anstrichmitteln, Druckfarben u. Kitten	106,8	103,4	111,2	121,2	110,2	112,0	118,3	109,7	113,4	122,0	112,8	87,5
24.4	H. v. pharmazeutischen Erzeugnissen	109,5	104,7	108,4	114,6	107,1	112,2	117,3	109,0	109,2	116,6	113,9	89,5
24.5	H. v. Seifen, Wasch-, Reinigungs- u. Körperpflegemitteln	99,6	93,7	95,3	103,7	95,4	102,0	103,1	96,8	100,7	104,9	107,5	78,2
24.6	H. v. sonstigen chemischen Erzeugnissen	121,8	112,8	119,7	116,9	115,9	119,4	124,4	106,0	116,0	125,8	118,6	96,0
24.70	H. v. Chemiefasern	88,9	84,7	86,0	93,0	91,1	83,9	86,9	75,1	87,1	89,6	84,3	79,8
DH	H. v. Gummi- u. Kunststoffwaren	112,1	111,4	115,4	121,9	112,9	117,5	118,5	109,3	121,1	127,2	119,7	90,0
25.1	H. v. Gummiwaren	127,9	126,5	128,5	134,4	120,4	127,5	121,7	119,4	134,0	140,3	133,5	96,4
25.2	H. v. Kunststoffwaren	106,5	106,1	110,8	117,4	110,2	113,9	117,4	105,7	116,5	122,5	114,9	87,8
DI	Glasgewerbe, Keramik, Verarbeitung von Steinen u. Erden	63,8	71,6	82,6	92,0	88,8	93,2	95,5	85,2	93,6	95,5	88,5	62,5
26.1	Herstellung u. Verarbeitung von Glas	95,7	91,2	98,0	99,4	99,1	103,0	105,2	96,8	105,1	113,6	106,6	86,7
26.2	Keramik (ohne Ziegelei u. Baukeramik)	83,3	82,1	87,6	86,9	83,3	83,7	86,7	77,0	81,3	90,2	89,7	73,7
26.3	H. v. keramischen Wand- u. Bodenfliesen u. -platten	54,8	58,5	67,8	68,1	63,1	59,8	59,1	53,2	65,2	61,5	62,0	38,8
26.4	Ziegelei, H. v. sonstiger Baukeramik	42,1	49,9	59,0	76,8	75,9	76,7	82,0	71,8	75,4	78,6	68,8	42,1
26.5	H. v. Zement, Kalk u. gebranntem Gips	42,1	58,8	82,9	92,4	89,0	87,6	88,4	79,2	85,0	81,6	74,2	45,2
26.6	H. v. Erzeugnissen aus Beton, Zement u. Gips	44,4	60,7	72,6	89,4	84,3	90,0	94,9	82,0	90,6	89,0	79,2	47,9
DJ	Metallerzeugung u. -bearbeitung, H. v. Metallerzeugnissen	107,5	105,9	110,5	116,2	106,6	115,7	118,1	104,4	116,3	120,0	116,1	91,4
27	Metallerzeugung u. -bearbeitung	104,4	105,8	108,5	114,1	105,2	111,0	112,1	100,6	112,3	115,1	109,5	84,3
27.1	Erzeugung von Roh Eisen, Stahl u. Ferro-legierungen (EGKS)	105,9	109,1	112,4	119,2	111,1	114,4	115,6	104,0	113,9	115,8	111,0	87,5
27.2	H. v. Rohren	76,0	83,3	82,5	86,0	71,7	81,0	75,4	71,7	85,0	80,6	76,2	54,9
27.3	Sonstige erste Bearbeitung von Eisen u. Stahl, H. v. Ferrolegierungen (nicht EGKS)	99,2	99,2	100,8	107,1	97,3	106,5	108,7	91,4	102,7	111,1	104,8	74,1
27.4	Erzeugung u. erste Bearbeitung von NE-Metallen	112,8	111,4	113,0	119,1	112,5	116,4	123,8	114,2	116,5	123,6	117,3	92,1
27.42	Erzeugung u. erste Bearbeitung von Aluminium	121,2	113,9	119,6	128,0	122,5	125,8	136,3	124,9	129,9	137,2	129,3	99,8
27.44	Erzeugung u. erste Bearbeitung von Kupfer	101,0	107,4	103,9	104,6	99,6	104,1	111,3	102,5	99,9	107,7	103,1	79,9
27.5	Gießereiindustrie	116,1	112,7	118,7	122,3	113,4	123,6	121,0	102,5	130,3	133,4	126,3	95,6
27.51	Eisengießerei	107,2	107,0	110,4	111,1	108,2	120,2	111,7	83,0	117,6	124,5	115,6	89,5
27.53	Leichtmetallgießerei	141,5	134,0	142,5	152,7	133,9	146,0	151,4	140,9	159,7	172,5	165,0	118,4
28	H. v. Metallerzeugnissen	109,2	105,9	111,7	117,3	107,4	118,2	121,4	106,4	118,4	122,6	119,7	95,3
28.1	Stahl- u. Leichtmetallbau	76,8	75,8	81,7	93,1	85,9	94,9	100,4	90,3	96,7	98,9	97,4	92,4
28.2	Kessel- u. Behälterbau	65,4	66,9	73,5	74,6	67,9	82,3	79,6	78,3	93,0	93,6	97,6	63,3
28.3	H. v. Dampfkesseln (ohne Zentralheizungskessel)	49,9	63,3	76,0	49,5	66,8	84,1	94,5	80,6	72,0	60,9	70,8	104,2
28.4	H. v. Schmiede-, Press-, Zieh- u. Stanzteilen u. ä.	142,4	140,2	147,8	152,9	139,7	149,6	147,5	131,2	153,3	161,1	154,4	113,5
28.5	Oberflächenveredlung, Wärmebehandlung u. Mechanik a.n.g.	181,4	169,9	172,2	181,6	169,4	180,2	192,4	160,2	180,8	192,3	183,1	131,6
28.6	H. v. Schneidwaren, Werkzeugen, Schlössern u. Beschlägen	126,9	118,1	124,4	136,4	115,0	128,4	128,0	112,5	126,6	131,5	131,0	101,9
28.62	H. v. Werkzeugen	131,7	119,0	126,9	146,0	116,5	128,3	132,5	115,1	122,8	126,1	132,0	109,6
28.63	H. v. Schlössern u. Beschlägen	127,4	120,5	124,4	130,2	116,1	129,1	127,4	115,2	131,9	142,6	132,6	96,0
28.7	H. v. sonstigen Eisen-, Blech- u. Metallwaren	89,1	87,5	92,1	93,9	86,5	95,2	96,0	84,6	94,2	98,1	93,2	67,1
DK	Maschinenbau	97,8	100,0	111,8	116,4	101,0	122,4	117,2	95,1	121,4	114,6	119,8	132,4
29.1	H. v. Maschinen für die Erzeugung u. Nutzung von mechanischer Energie	100,5	101,4	109,1	110,0	101,3	110,8	114,0	99,1	112,2	113,8	109,4	99,6
29.11	H. v. Verbrennungsmotoren u. Turbinen (ohne Luft- u. Straßenfahrzeuge)	104,6	90,3	113,0	118,5	111,5	120,6	109,0	105,0	128,3	122,2	106,2	184,0
29.12	H. v. Pumpen u. Kompressoren	96,4	99,7	107,2	107,0	98,8	111,8	113,8	98,2	111,4	117,0	110,5	101,0
29.13	H. v. Armaturen	91,7	90,9	94,4	93,9	90,0	97,5	101,6	89,7	97,8	96,9	95,3	69,6
29.14	H. v. Lagern, Getrieben, Zahnrädern u. Antriebsselementen	110,6	116,5	122,8	124,3	110,3	118,6	127,4	106,4	120,4	123,7	122,5	96,1
29.2	H. v. sonstigen Maschinen für unspezifische Verwendung	97,2	102,2	114,3	114,1	102,6	127,1	118,2	105,1	121,8	116,9	124,3	142,5
29.21	H. v. Öfen u. Brennern	82,6	83,7	84,1	88,7	77,6	94,9	87,6	76,1	85,2	76,7	128,4	133,7
29.22	H. v. Hebezeugen u. Fördermitteln	98,7	102,6	105,2	106,5	103,4	123,6	123,8	108,6	137,9	118,1	134,3	136,0
29.23	H. v. Kälte- u. Lufttechnischen Erzeugnissen für gewerbliche Zwecke	96,4	108,4	130,0	122,8	103,0	131,2	121,2	113,0	133,0	120,3	125,8	173,9
29.3	H. v. land- u. forstwirtschaftlichen Maschinen	97,8	122,2	140,3	156,9	120,4	137,8	130,8	74,4	95,7	85,3	93,6	90,2
29.31	H. v. Ackerschleppern	82,7	117,1	137,5	150,4	96,6	139,2	140,0	62,4	109,8	130,1	97,6	80,1
29.4	H. v. Werkzeugmaschinen	97,1	99,4	117,5	112,7	105,9	134,4	107,4	93,2	129,8	122,2	112,9	157,8
29.5	H. v. Maschinen für sonstige bestimmte Wirtschaftszweige	91,3	93,6	106,3	123,3	99,1	122,0	124,0	91,8	123,3	109,3	127,4	151,0
29.51	H. v. Maschinen für die Metallerzeugung, von Walzwerkeinrichtungen u. Gießmaschinen	107,1	45,8	57,3	234,5	43,3	153,0	134,4	70,8	112,4	83,9	221,3	261,0
29.52	H. v. Bergwerks-, Bau- u. Baustoffmaschinen	78,5	89,1	113,3	123,1	100,5	124,1	117,0	85,2	119,7	115,0	106,4	107,7
29.54	H. v. Maschinen für das Textil-, Bekleidungs- u. Ledergewerbe	69,0	67,4	80,5	86,1	72,4	84,1	96,2	67,0	93,1	97,2	101,2	94,5
29.55	H. v. Maschinen für das Papiergewerbe	104,1	78,2	74,6	73,2	123,8	166,1	138,7	101,1	118,3	86,5	101,4	123,7
29.7	H. v. Haushaltsgeräten a.n.g.	122,1	107,6	109,1	106,8	87,4	112,1	107,4	77,0	129,9	128,8	122,3	89,7



**Früheres Bundesgebiet**  
**Produktionsindex für das Produzierende Gewerbe**  
**1995 = 100**

-Originalwert-

WZ93-Schl.	Wirtschaftszweige	Indizes											
		2002											
		Jan	Feb	Mrz	Apr	Mal	Jun	Jul	Aug	Sep	Okt	Nov	Dez
DL	H. v. Büromaschinen, Datenverarbeitungsgeräten u. -einrichtungen; Elektrotechnik, Feinmechanik u. Optik	121,8	123,0	131,6	131,7	119,6	132,0	134,1	122,8	137,7	139,6	142,6	124,4
30	H. v. Büromaschinen, Datenverarbeitungsgeräten u. -einrichtungen	166,7	162,4	189,3	187,6	160,2	167,4	168,9	173,6	186,6	186,3	201,8	173,4
30.01	H. v. Büromaschinen	111,2	88,3	106,9	93,2	87,8	107,4	98,3	88,5	115,7	102,7	96,5	88,7
30.02	H. v. Datenverarbeitungsgeräten u. -einrichtungen	176,2	175,0	203,4	203,7	172,5	177,6	180,9	188,1	198,7	200,6	219,8	187,8
31	H. v. Geräten der Elektrizitätserzeugung, -verteilung u. ä.	113,8	113,7	118,6	121,8	110,3	123,5	127,4	116,6	130,7	131,3	132,5	111,9
31.1	H. v. Elektromotoren, Generatoren u. Transformatoren	127,0	134,1	133,5	137,6	118,6	138,0	139,6	119,4	141,0	154,0	151,1	159,3
31.2	H. v. Elektrizitätsverteilungs- u. -schaltanlagen	114,7	112,7	119,2	122,6	111,2	124,9	130,2	121,8	133,0	130,7	133,0	108,6
31.3	H. v. Isolierten Elektrokabeln, -leitungen u. -drähten	91,9	104,2	101,9	96,9	95,0	101,1	102,6	89,3	91,7	98,4	98,9	72,3
31.4	H. v. Akkumulatoren u. Batterien	115,6	107,3	111,4	116,3	99,2	129,8	118,5	105,9	136,6	128,4	133,7	111,0
31.5	H. v. elektrischen Lampen u. Leuchten	110,4	109,4	107,2	111,4	94,3	102,8	110,7	87,4	114,1	124,0	122,4	95,1
31.6	H. v. elektrischen Ausrüstungen a.n.g.	107,0	108,5	115,6	118,8	113,3	122,3	120,8	112,7	130,7	131,1	130,5	112,7
32	Rundfunk-, Fernseh- u. Nachrichtentechnik	129,0	132,8	141,5	137,3	132,4	143,1	141,9	127,8	148,4	154,1	156,2	135,9
32.1	H. v. elektronischen Bauelementen	136,8	143,1	162,4	148,1	156,7	164,7	148,8	151,2	165,2	168,4	168,2	136,3
32.2	H. v. nachrichtentechnischen Geräten u. Einrichtungen	148,8	155,0	153,1	152,7	143,5	158,1	159,1	141,7	157,8	162,6	172,0	161,4
32.3	H. v. Rundfunk- u. Fernsehgeräten sowie phono- u. videotechnischen Geräten	102,6	102,3	115,9	113,7	105,1	113,4	118,9	98,0	127,6	135,8	131,5	108,0
33	Medizin-, Mess-, Steuer- u. Regelungs-technik, Optik	120,5	125,2	136,2	132,4	119,7	132,8	133,0	116,4	130,4	133,7	137,1	130,3
33.1	H. v. medizinischen Geräten u. orthopädischen Vorrichtungen	134,3	138,5	154,2	143,1	134,3	141,3	144,3	124,8	146,9	149,7	154,9	144,0
33.2	H. v. Mess-, Kontroll-, Navigations u. ä. Instrumenten	110,2	114,7	124,3	123,6	107,3	127,2	125,9	108,7	119,3	125,0	125,8	124,2
33.4	H. v. optischen u. fotografischen Geräten	125,7	130,8	140,6	132,4	120,3	137,5	137,8	118,3	115,6	131,5	136,6	108,4
33.5	H. v. Uhren	61,6	67,3	70,9	73,7	63,0	71,7	70,2	46,1	74,9	73,1	77,2	69,4
DM	Fahrzeugbau	138,6	140,5	149,8	156,2	138,6	157,1	149,0	126,6	155,4	158,8	163,2	121,7
34	H. v. Kraftwagen u. Kraftwagenteilen	142,0	143,8	154,2	160,9	142,2	162,5	153,4	129,3	160,2	163,4	168,4	124,1
34.1	H. v. Kraftwagen und Kraftwagenmotoren	138,4	140,5	152,2	158,2	139,3	160,3	148,0	127,2	158,8	160,7	167,6	118,2
34.2	H. v. Karosserien, Aufbauten u. Anhängern	90,7	100,3	106,1	114,7	102,6	116,5	106,0	88,8	106,8	118,2	116,7	95,7
34.3	H. v. Teilen u. Zubehör für Kraftwagen u. Kraftwagenmotoren	158,4	158,3	165,9	174,1	155,1	174,6	173,7	140,5	171,4	176,7	177,9	142,9
35	Sonstiger Fahrzeugbau	111,0	113,3	114,3	118,1	109,5	112,7	113,2	103,6	115,5	121,0	120,0	102,6
35.1	Schiffbau	92,6	93,4	94,6	94,3	88,9	93,9	82,0	89,7	98,1	97,3	94,0	75,1
35.2	Schienenfahrzeugbau	74,0	74,6	73,4	76,8	70,1	74,0	76,2	69,0	75,2	75,9	76,2	63,5
35.3	Luft- u. Raumfahrzeugbau	129,8	132,4	133,1	137,2	128,4	131,1	139,2	122,9	136,2	145,6	144,6	128,7
35.4	H. v. Kraftträdern, Fahrrädern u. Behindertenfahrzeugen	108,7	119,9	122,3	141,6	120,6	115,7	99,2	66,1	88,5	97,2	102,2	72,6
DN	H. v. Möbeln, Schmuck, Musikinstrumenten, Sportgeräten, Spielwaren u. sonstigen Erzeugnissen; Recycling	82,0	83,3	89,0	89,8	77,6	83,3	82,2	68,3	92,8	95,9	94,8	73,9
36.1	H. v. Möbeln	77,9	78,7	83,7	83,1	69,5	76,2	72,1	59,8	84,4	84,2	82,8	68,3
36.11	H. v. Sitzmöbeln	102,9	106,6	116,5	112,9	96,6	112,6	101,0	76,8	114,5	108,5	110,5	92,6
36.12	H. v. Büro- u. Ladenmöbeln	60,8	73,1	84,5	79,9	64,0	67,9	65,8	65,6	81,3	76,9	74,8	69,6
36.13	H. v. Küchenmöbeln	65,3	66,2	73,0	78,5	65,6	70,3	66,4	49,3	82,0	79,7	79,8	58,0
36.2	H. v. Schmuck u. ä. Erzeugnissen	56,3	73,1	75,6	78,5	69,4	68,8	71,1	56,1	79,5	95,6	92,5	60,4
36.5	H. v. Spielwaren	73,0	77,9	89,4	75,9	68,6	75,8	88,5	71,7	99,1	121,3	111,9	74,0
37	Recycling	210,3	209,8	220,4	237,8	239,1	241,3	254,8	233,0	234,5	242,6	317,6	180,9
E	Energieversorgung	124,4	107,5	110,7	107,1	100,7	92,2	96,4	94,6	99,1	112,9	113,3	119,3
	Vorbereitende Baustellenarbeiten, Hoch- u. Tiefbau	53,8	60,1	77,0	92,9	84,4	89,8	96,2	82,6	92,7	94,8	85,8	57,1
	Hochbauleistungen	55,6	60,7	75,8	89,8	82,2	87,0	94,0	79,7	89,2	91,6	82,6	56,5
	Tiefbauleistungen	50,3	59,1	79,3	98,7	88,6	95,0	100,4	88,0	99,3	100,9	91,8	58,1

**Neue Länder und Berlin-Ost**  
**Produktionsindex für das Produzierende Gewerbe**  
**1995 = 100**

-Originalwert-

WZ93-Schl.	Wirtschaftszweige	Indizes											
		2003											
		Jan	Feb	Mrz	Apr	Mai	Jun	Jul	Aug	Sep	Okt	Nov	Dez
C-F	Produzierendes Gewerbe	113,1	110,5	126,6	127,3	126,7	127,8	130,6	123,3				
C-E	Produzierendes Gewerbe (ohne Bauleistungen)	150,6	148,1	163,4	160,5	159,4	159,6	160,8	152,7				
C-D	Bergbau, Gew. von Steinen u. Erden u. Verarbeitendes Gewerbe	155,0	153,2	170,2	168,2	167,8	168,8	169,7	161,0				
	Vorleistungsgüterproduzenten	164,2	162,3	181,1	180,3	183,6	187,2	186,7	176,7				
	Investitionsgüterproduzenten	155,5	160,7	179,8	162,8	159,4	158,3	167,7	158,8				
	Gebrauchsgüterproduzenten	167,4	163,6	185,1	168,2	156,6	150,5	152,0	137,0				
	Verbrauchsgüterproduzenten	149,5	141,6	154,8	169,7	169,0	169,8	164,2	156,6				
	Energie	114,0	106,9	111,2	104,4	98,5	94,1	95,8	93,7				
C	Bergbau u. Gew. von Steinen u. Erden	74,5	69,2	80,7	86,4	83,9	83,0	80,9	79,0				
CA	Kohlenbergbau, Torfgewinnung, Gew. von Erdöl und Erdgas	92,6	84,1	89,6	90,3	84,9	80,6	77,2	80,3				
10	Kohlenbergbau, Torfgewinnung	94,1	85,2	91,3	91,7	86,4	81,9	78,3	81,7				
11	Gew. von Erdöl u. Erdgas, Erbringung damit verbundener Dienstl.	58,1	57,4	48,4	56,0	51,6	48,8	51,8	47,0				
CB	Erzbergbau, Gew. von Steinen u. Erden, sonstiger Bergbau	40,5	41,3	63,9	79,2	81,9	87,5	87,9	76,7				
14.2	Gew. von Kies, Sand, Ton u. Kaolin	22,7	24,5	52,9	72,2	74,7	85,8	83,0	75,7				
D	Verarbeitendes Gewerbe	161,4	159,9	177,3	174,7	174,5	175,6	176,8	167,6				
DA	Ernährungsgewerbe u. Tabakverarbeitung	139,8	132,2	147,4	160,6	156,4	156,9	159,7	153,1				
15	Ernährungsgewerbe	141,1	133,3	148,6	161,7	157,6	158,0	160,9	154,4				
15.1	Schlachten u. Fleischverarbeitung	136,7	125,3	131,8	154,6	149,8	143,6	147,8	141,3				
15.2	Fischverarbeitung	111,0	104,9	103,9	120,3	87,3	80,5	93,2	78,8				
15.3	Obst- u. Gemüseverarbeitung	220,7	214,6	218,8	220,0	204,7	225,2	264,4	273,7				
15.4	H. v. pflanzlichen und tierischen Ölen u. Fetten	111,3	101,2	102,4	100,5	122,7	75,0	126,9	110,6				
15.5	Milchverarbeitung	141,7	172,9	180,4	178,9	176,8	167,9	179,2	169,0				
15.6	Mahl- u. Schälmaschinen, H. v. Stärke u. Stärkeerzeugnissen	183,7	160,3	175,3	178,6	173,5	175,1	165,8	172,9				
15.7	H. v. Futtermitteln	108,8	97,8	103,1	106,1	102,7	100,4	103,1	99,9				
15.8	Sonstiges Ernährungsgewerbe (ohne Getränkeherstellung)	134,7	131,1	149,3	156,3	149,6	143,8	145,5	140,7				
15.81	H. v. Backwaren (ohne Dauerbackwaren)	151,4	142,7	153,7	155,3	157,7	150,0	159,2	157,7				
15.82	H. v. Dauerbackwaren	217,4	258,0	290,1	253,0	232,7	250,7	270,2	225,2				
15.84	H. v. Süßwaren (ohne Dauerbackwaren)	172,2	166,0	171,8	115,7	96,0	115,5	145,3	170,0				
15.9	Getränkeherstellung	148,1	125,4	154,3	174,2	176,0	197,8	192,0	180,9				
15.91	H. v. Spirituosen	244,5	209,6	217,5	252,0	212,9	250,0	243,2	198,9				
15.96	H. v. Bier	103,1	91,0	105,6	124,6	131,2	139,1	144,2	127,3				
15.98	Mineralbrunnen, H. v. Erfrischungsgetränken	188,0	161,5	201,7	223,6	218,1	269,3	245,4	249,0				
16	Tabakverarbeitung	51,4	58,1	65,5	81,4	70,2	73,8	75,5	59,2				
DB	Textil- u. Bekleidungsindustrie	122,4	131,0	136,4	126,2	121,8	123,2	121,9	106,0				
17	Textilgewerbe	148,5	158,3	165,2	152,9	149,6	149,1	146,0	124,4				
17.1	Spinnstoffaufbereitung u. Spinnerei	116,3	113,8	121,7	106,8	105,3	103,7	89,7	64,6				
17.2	Weberei	137,7	137,8	147,7	139,1	128,4	117,4	113,4	85,0				
17.5	Sonstiges Textilgewerbe (ohne H. v. Maschenware)	231,7	209,7	228,7	219,4	221,0	225,0	240,9	228,1				
17.7	H. v. gewirkten u. gestrickten Fertigerzeugnissen	115,1	112,2	112,9	106,3	105,3	111,6	112,9	87,3				
18	Bekleidungsindustrie	41,0	45,6	46,1	42,5	34,9	42,2	46,6	48,2				
18.22	H. v. Oberbekleidung (ohne Arbeits- u. Berufsbekleidung)	30,0	28,8	31,1	29,4	19,9	26,4	33,8	32,6				
18.23	H. v. Wäsche	50,8	60,8	61,6	56,8	49,6	59,5	59,6	66,8				
DC	Ledergewerbe	88,2	93,2	87,7	99,8	94,5	92,0	100,8	94,2				
19.2	Lederverarbeitung (ohne H. v. Lederbekleidung u. Schuhen)	64,8	98,1	92,3	106,2	94,4	79,5	95,6	85,6				
19.3	H. v. Schuhen	100,2	88,7	82,9	94,3	93,5	97,2	102,4	99,1				
DD	Holzgewerbe (ohne H. v. Möbeln)	172,3	172,5	203,2	208,7	212,8	222,5	222,9	211,4				
20.2	Furnier-, Sperrholz-, Holzfaserverleim- u. Holzspanplattenwerke	695,4	679,8	765,3	759,8	781,2	732,4	789,7	821,2				
20.3	H. v. Konstruktionsteilen, Fertigbauteilen, Ausbauelementen u. ä.	94,0	97,4	117,6	127,9	125,4	143,1	138,7	122,3				
DE	Papier-, Verlags- u. Druckgewerbe	159,3	148,3	166,0	196,2	194,3	196,0	164,5	157,4				
21	Papiergewerbe	187,3	172,5	178,3	183,9	176,9	174,7	191,0	171,5				
21.1	H. v. Holzstoff, Zellstoff, Papier, Karton u. Pappe	155,9	139,4	141,9	151,4	144,7	137,5	146,4	133,0				
21.2	Papier-, Karton- u. Pappeverarbeitung	228,3	215,6	225,7	226,2	218,9	223,2	249,2	221,7				
22	Verlagsgewerbe, Druckgewerbe, Vervielfältigung von bespielten Ton-, Bild- u. Datenträgern	150,0	140,2	161,8	200,3	200,1	203,1	155,6	152,8				
22.1	Verlagsgewerbe	118,9	115,1	137,9	200,8	194,8	193,3	115,2	114,2				
22.2	Druckgewerbe	198,0	174,3	194,3	189,2	203,1	216,0	227,9	220,4				
DF	Kokerei, Mineralölverarbeitung, H. u. Verarbeitung von Spalt- u. Brutstoffen	133,0	131,6	143,0	133,8	127,1	140,6	155,8	151,2				

**Neue Länder und Berlin-Ost**  
**Produktionsindex für das Produzierende Gewerbe**  
**1995 = 100**

-Originalwert-

WZ93-Schl.	Wirtschaftszweige	Indizes											
		2003											
		Jan	Feb	Mrz	Apr	Mai	Jun	Jul	Aug	Sep	Okt	Nov	Dez
DG	Chemische Industrie	210,1	195,6	210,3	194,3	206,5	202,2	211,7	205,3				
24.1	H. v. chemischen Grundstoffen	185,2	174,9	194,4	172,6	182,5	178,7	177,7	179,2				
24.14	H. v. sonstigen organischen Grundstoffen u. Chemikalien	189,8	178,7	197,0	173,2	185,3	178,5	179,2	186,2				
24.16	H. v. Kunststoff in Primärförmern	166,9	158,3	183,8	161,5	167,1	177,4	168,0	148,6				
24.2	H. v. Schädlingsbekämpfung- u. Pflanzenschutzmitteln	950,2	803,9	887,9	774,0	731,8	218,8	519,1	527,9				
24.3	H. v. Anstrichmitteln, Druckfarben u. Kitten	177,6	157,6	179,1	180,2	186,2	198,0	225,2	218,6				
24.4	H. v. pharmazeutischen Erzeugnissen	248,6	226,5	218,4	211,2	231,8	230,4	260,3	241,5				
24.5	H. v. Seifen, Wasch-, Reinigungs- u. Körperpflegemitteln	229,8	153,8	171,5	158,4	191,5	152,4	211,0	178,4				
24.6	H. v. sonstigen chemischen Erzeugnissen	509,8	500,8	560,2	589,5	572,1	578,2	631,6	578,6				
24.70	H. v. Chemiefasern	116,9	113,9	122,0	106,7	134,8	121,5	110,2	92,9				
DH	H. v. Gummi- u. Kunststoffwaren	172,1	174,8	194,1	192,0	197,1	200,3	205,7	192,0				
25.1	H. v. Gummiwaren	199,4	206,2	218,0	199,0	212,9	208,0	202,2	201,5				
25.2	H. v. Kunststoffwaren	166,2	168,0	188,9	190,5	193,7	198,7	206,4	189,9				
DI	Glasgewerbe, Keramik, Verarbeitung von Steinen u. Erden	80,2	82,0	106,0	116,7	120,2	122,0	127,7	119,4				
26.1	Herstellung u. Verarbeitung von Glas	222,9	204,7	227,2	221,3	228,8	222,6	233,1	216,1				
26.2	Keramik (ohne Ziegelei u. Baukeramik)	85,7	91,0	93,6	95,8	89,4	92,7	86,1	81,3				
26.3	H. v. keramischen Wand- u. Bodenfliesen u. -platten	177,7	173,4	197,8	193,1	184,2	199,2	114,2	174,5				
26.4	Ziegelei, H. v. sonstiger Baukeramik	51,7	57,7	77,3	94,4	118,4	131,5	126,4	128,5				
26.5	H. v. Zement, Kalk u. gebranntem Gips	44,4	50,3	89,1	99,1	106,2	104,0	107,8	102,1				
26.6	H. v. Erzeugnissen aus Beton, Zement u. Gips	52,7	53,5	81,2	95,3	95,9	100,9	111,6	97,9				
DJ	Metallerzeugung u. -bearbeitung, H. v. Metallerzeugnissen	159,4	155,2	177,5	162,0	165,7	180,9	169,0	165,2				
27	Metallerzeugung u. -bearbeitung	171,6	163,2	178,9	169,6	172,6	169,1	144,1	149,9				
27.1	Erzeugung von Roheisen, Stahl u. Ferro-legierungen (EGKS)	134,7	123,1	132,8	124,0	126,8	113,3	87,5	106,5				
27.2	H. v. Rohren	64,1	63,6	71,2	85,6	80,7	87,8	64,5	63,7				
27.3	Sonstige erste Bearbeitung von Eisen u. Stahl, H. v. Ferrolegierungen(nicht EGKS)	669,8	616,0	683,4	650,1	708,8	586,6	554,9	578,6				
27.4	Erzeugung u. erste Bearbeitung von NE-Metallen	115,1	113,2	119,5	114,4	113,5	121,9	124,8	118,5				
27.42	Erzeugung u. erste Bearbeitung von Aluminium	171,2	177,7	198,6	186,7	195,0	200,4	190,4	185,8				
27.44	Erzeugung u. erste Bearbeitung von Kupfer	91,4	91,2	86,9	91,5	81,8	83,7	100,8	93,1				
27.5	Gießereindustrie	194,5	194,6	216,0	196,8	193,0	221,8	187,3	177,0				
27.51	Eisengießerei	164,4	161,9	183,3	157,0	145,2	204,0	132,4	129,4				
27.53	Leichtmetallgießerei	292,0	296,1	325,3	311,0	313,8	317,6	319,2	283,6				
28	H. v. Metallerzeugnissen	155,8	152,8	177,1	159,8	163,7	184,5	176,5	169,8				
28.1	Stahl- u. Leichtmetallbau	116,5	105,9	133,0	115,6	117,1	134,0	133,0	142,9				
28.2	Kessel- u. Behälterbau	84,8	86,1	96,8	95,4	98,0	95,1	104,9	102,2				
28.3	H. v. Dampfkesseln (ohne Zentralheizungskessel)	39,2	42,0	73,5	50,3	52,9	79,1	78,3	79,0				
28.4	H. v. Schmiede-, Press-, Zieh- u. Stanzteilen u. ä.	283,0	287,4	291,3	274,6	273,1	279,5	271,6	247,4				
28.5	Oberflächenveredlung, Wärmebehandlung u. Mechanik a.n.g.	353,2	365,6	403,1	386,2	377,2	395,3	400,1	359,2				
28.6	H. v. Schneidewaren, Werkzeugen, Schlössern u. Beschlägen	197,7	199,3	214,2	171,4	230,6	310,6	206,2	176,4				
28.62	H. v. Werkzeugen	186,3	193,8	209,7	155,5	247,5	362,1	200,9	175,4				
28.63	H. v. Schlössern u. Beschlägen	224,0	215,9	223,9	204,9	197,9	205,0	217,5	173,1				
28.7	H. v. sonstigen Eisen-, Blech- u. Metallwaren	154,5	151,3	166,8	166,8	155,0	161,2	171,2	152,3				
DK	Maschinenbau	114,3	128,6	134,3	129,6	128,9	141,8	136,1	132,4				
29.1	H. v. Maschinen für die Erzeugung u. Nutzung von mechanischer Energie	146,3	160,1	151,6	150,4	156,9	166,0	169,5	170,3				
29.11	H. v. Verbrennungsmotoren u. Turbinen (ohne Luft- u. Straßenfahrzeuge)	107,9	102,8	28,7	54,1	61,7	111,2	46,5	103,6				
29.12	H. v. Pumpen u. Kompressoren	151,9	188,8	196,2	186,4	195,1	201,1	227,8	228,8				
29.13	H. v. Armaturen	109,9	112,3	114,2	111,4	112,3	123,7	122,9	106,0				
29.14	H. v. Lagern, Getrieben, Zahnrädern u. Antriebsselementen	192,0	193,1	190,5	187,9	195,3	183,6	196,6	179,9				
29.2	H. v. sonstigen Maschinen für unspezifische Verwendung	76,7	107,9	107,7	86,8	99,2	104,4	99,0	87,2				
29.21	H. v. Öfen u. Brennern	73,5	84,2	104,4	93,9	103,2	101,4	128,3	121,2				
29.22	H. v. Hebezeugen u. Fördermitteln	70,5	79,9	91,2	67,7	91,4	92,6	69,3	68,4				
29.23	H. v. kälte- u. lufttechnischen Erzeugnissen für gewerbliche Zwecke	85,3	93,4	105,1	97,8	95,2	98,2	107,4	96,3				
29.3	H. v. land- u. forstwirtschaftlichen Maschinen	66,7	77,6	101,2	144,9	89,0	98,0	70,8	51,2				
29.31	H. v. Ackerschleppern	...	...	...	...	...	...	...	...				
29.4	H. v. Werkzeugmaschinen	117,4	136,5	148,4	153,7	140,2	202,3	147,3	194,5				
29.5	H. v. Maschinen für sonstige bestimmte Wirtschaftszweige	125,3	130,3	142,3	138,7	136,7	141,7	153,3	134,0				
29.51	H. v. Maschinen für die Metallerzeugung, von Walzwerkseinrichtungen u. Gießmaschinen	84,2	109,1	123,6	101,0	88,3	107,8	102,3	106,0				
29.52	H. v. Bergwerks-, Bau- u. Baustoffmaschinen	51,6	65,1	66,0	76,3	59,8	60,6	85,6	55,9				
29.54	H. v. Maschinen für das Textil-, Bekleidungs- u. Ledergewerbe	85,1	87,7	124,8	101,9	95,1	102,0	123,7	130,5				
29.55	H. v. Maschinen für das Papiergewerbe	323,7	404,2	321,4	367,1	342,0	445,8	332,5	380,3				
29.7	H. v. Haushaltsgeräten a.n.g.	176,3	144,0	165,9	139,3	144,9	151,5	134,4	158,0				

**Neue Länder und Berlin-Ost**  
**Produktionsindex für das Produzierende Gewerbe**  
**1995 = 100**

-Originalwert-

WZ93- Schl.	Wirtschaftszweige	Indizes											
		2003											
		Jan	Feb	Mrz	Apr	Mai	Jun	Jul	Aug	Sep	Okt	Nov	Dez
DL	H. v. Büromaschinen, Datenverarbeitungsgeräten u. -einrichtungen; Elektrotechnik, Feinmechanik u. Optik	259,0	261,3	282,9	256,4	250,8	257,3	263,5	256,0				
30	H. v. Büromaschinen, Datenverarbeitungsgeräten u. -einrichtungen	474,6	499,4	699,4	339,6	309,2	360,5	416,0	557,2				
30.01	H. v. Büromaschinen	80,8	77,4	74,9	70,2	69,5	73,0	81,8	78,4				
30.02	H. v. Datenverarbeitungsgeräten u. -einrichtungen	718,8	761,1	1086,7	506,6	457,9	538,7	623,3	854,1				
31	H. v. Geräten der Elektrizitätserzeugung, -verteilung u. ä.	162,3	166,4	186,6	167,2	169,8	183,5	178,0	172,4				
31.1	H. v. Elektromotoren, Generatoren u. Transformatoren	207,8	204,6	259,1	199,2	203,2	234,0	240,8	249,7				
31.2	H. v. Elektrizitätsverteilungs- u. -schalteinrichtungen	134,3	136,9	149,1	140,4	134,8	160,1	151,0	142,2				
31.3	H. v. isolierten Elektrokabeln, -leitungen u. -drähten	91,1	97,9	100,1	98,6	102,9	91,8	105,0	112,8				
31.4	H. v. Akkumulatoren u. Batterien	205,7	260,7	311,6	211,4	199,0	247,5	186,7	175,6				
31.5	H. v. elektrischen Lampen u. Leuchten	177,6	188,3	181,6	179,8	160,9	154,3	160,9	151,5				
31.6	H. v. elektrischen Ausrüstungen a. n. g.	207,6	210,7	232,8	221,9	250,4	239,1	222,9	206,8				
32	Rundfunk-, Fernseh- u. Nachrichtentechnik	461,8	454,9	439,8	485,9	464,7	469,6	511,8	482,7				
32.1	H. v. elektronischen Bauelementen	779,7	758,3	698,6	812,3	781,4	765,6	852,6	823,7				
32.2	H. v. nachrichtentechnischen Geräten u. Einrichtungen	149,1	154,7	176,0	171,6	175,4	191,2	175,5	150,8				
32.3	H. v. Rundfunk- u. Fernsehgeräten sowie phono- u. videotecnischen Geräten	161,4	170,3	206,1	169,9	139,6	175,2	191,2	156,4				
33	Medizin-, Mess-, Steuer- u. Regelungstechnik, Optik	252,2	252,5	262,3	250,3	245,7	235,8	231,9	206,1				
33.1	H. v. medizinischen Geräten u. orthopädischen Vorrichtungen	264,9	267,7	247,7	253,9	250,2	249,7	230,1	203,9				
33.2	H. v. Mess-, Kontroll-, Navigations u. ä. Instrumenten	313,9	316,5	359,3	333,6	317,6	278,4	288,7	251,2				
33.4	H. v. optischen u. fotografischen Geräten	316,2	285,9	341,3	292,6	297,2	259,6	291,1	265,6				
33.5	H. v. Uhren	143,9	206,9	181,3	139,9	127,8	149,2	181,6	94,4				
DM	Fahrzeugbau	206,1	208,4	228,8	218,8	210,2	168,3	208,7	171,9				
34	H. v. Kraftwagen u. Kraftwagenteilen	296,0	304,1	336,6	320,1	305,4	230,4	308,5	243,5				
34.1	H. v. Kraftwagen und Kraftwagenmotoren	206,6	215,6	247,0	235,1	206,2	83,6	197,0	155,6				
34.2	H. v. Karosserien, Aufbauten u. Anhängern	81,0	107,9	122,7	105,0	103,1	98,9	99,0	80,5				
34.3	H. v. Teilen u. Zubehör für Kraftwagen u. Kraftwagenmotoren	560,3	553,7	600,5	579,2	572,2	502,6	595,5	468,1				
35	Sonstiger Fahrzeugbau	100,1	95,6	101,5	99,4	98,0	95,1	90,9	87,4				
35.1	Schiffbau	91,2	84,5	88,7	87,3	83,0	88,0	73,6	82,8				
35.2	Schienenfahrzeugbau	73,4	68,8	72,0	69,8	69,5	66,7	69,3	66,0				
35.3	Luft- u. Raumfahrzeugbau	411,1	397,7	408,4	393,7	382,7	373,1	382,9	367,6				
35.4	H. v. Krafträdern, Fahrrädern u. Behindertenfahrzeugen	220,9	243,6	292,6	296,8	313,8	253,9	229,2	136,9				
DN	H. v. Möbeln, Schmuck, Musikinstrumenten, Sportgeräten, Spielwaren u. sonstigen Erzeugnissen; Recycling	138,4	145,6	153,4	154,2	137,5	134,6	128,1	122,3				
36.1	H. v. Möbeln	118,7	121,5	128,9	127,7	108,0	105,6	99,5	94,6				
36.11	H. v. Sitzmöbeln	120,7	115,5	139,4	126,2	113,0	91,8	101,6	78,4				
36.12	H. v. Büro- u. Ladenmöbeln	98,5	104,6	103,9	137,1	80,2	91,4	81,0	86,1				
36.13	H. v. Küchenmöbeln	124,9	138,1	156,3	157,1	136,4	135,3	111,3	132,6				
36.2	H. v. Schmuck u. ä. Erzeugnissen	35,9	47,3	57,4	63,7	49,0	41,7	25,5	19,3				
36.5	H. v. Spielwaren	88,1	95,3	91,4	84,3	75,4	72,9	74,5	77,4				
37	Recycling	272,2	292,1	299,8	323,9	309,0	292,7	284,2	290,1				
E	Energieversorgung	120,4	113,6	117,2	108,1	102,1	97,1	100,0	96,3				
	Vorbereitende Baustellenarbeiten, Hoch- u. Tiefbau	33,9	31,0	48,9	57,1	57,8	60,8	66,8	61,2				
	Hochbauleistungen	31,2	28,8	40,2	45,1	46,5	49,5	54,1	49,0				
	Tiefbauleistungen	38,9	35,0	64,7	79,1	78,5	81,4	89,9	83,4				

**Neue Länder und Berlin-Ost**  
**Produktionsindex für das Produzierende Gewerbe**  
**1995 = 100**

-Originalwert-

WZ93-Schl.	Wirtschaftszweige	Indizes											
		2002											
		Jan	Feb	Mrz	Apr	Mai	Jun	Jul	Aug	Sep	Okt	Nov	Dez
C-F	Produzierendes Gewerbe	110,9	111,0	121,7	127,0	123,4	125,9	127,2	126,9	133,6	137,3	138,1	113,8
C-E	Produzierendes Gewerbe (ohne Bauleistungen)	144,1	141,9	152,4	155,4	150,9	153,6	153,4	153,9	162,7	168,5	171,9	148,4
C-D	Bergbau, Gew. von Steinen u. Erden u. Verarbeitendes Gewerbe	147,8	147,4	158,8	163,0	158,5	162,6	161,9	162,9	172,5	177,1	181,2	153,4
	Vorleistungsgüterproduzenten	155,0	155,7	165,0	176,0	172,5	172,2	180,6	176,8	182,9	183,4	182,4	143,7
	Investitionsgüterproduzenten	147,6	150,1	165,4	167,0	154,4	172,1	158,2	166,1	185,0	179,1	192,7	169,1
	Gebrauchsgüterproduzenten	170,3	186,5	187,3	180,4	172,3	179,7	137,4	168,3	183,2	181,5	198,4	143,6
	Verbrauchsgüterproduzenten	142,6	137,5	151,3	149,7	152,9	150,3	153,6	150,9	158,5	182,1	182,9	167,0
	Energie	113,8	99,4	103,9	99,6	95,4	89,4	93,5	91,0	92,1	105,1	104,8	109,4
C	Bergbau u. Gew. von Steinen u. Erden	75,1	71,2	77,7	80,8	79,2	76,2	82,0	82,6	83,9	91,6	87,9	75,8
CA	Kohlenbergbau, Torfgewinnung, Gew. von Erdöl und Erdgas	95,5	83,4	86,6	83,4	81,2	78,0	83,6	83,0	79,8	93,1	90,7	91,9
10	Kohlenbergbau, Torfgewinnung	97,0	84,6	87,6	84,5	82,3	79,2	84,8	84,3	81,0	94,6	92,1	93,3
11	Gew. von Erdöl u. Erdgas, Erbringung damit verbundener Dienstl.	60,3	55,1	61,5	55,6	54,4	49,4	53,6	52,4	51,6	57,5	56,3	58,5
CB	Erzbergbau, Gew. von Steinen u. Erden, sonstiger Bergbau	37,1	48,5	61,1	76,0	75,5	72,9	78,9	81,8	91,6	88,9	82,8	45,8
14.2	Gew. von Kies, Sand, Ton u. Kaolin	20,9	34,2	49,6	67,0	67,0	70,1	77,0	72,8	89,3	85,6	76,3	34,1
D	Verarbeitendes Gewerbe	153,6	153,5	165,3	169,5	164,9	169,5	168,2	169,3	179,5	183,9	188,6	159,5
DA	Ernährungsgewerbe u. Tabakverarbeitung	138,2	127,9	142,7	149,7	154,8	144,5	152,0	152,1	155,5	167,3	160,1	145,9
15	Ernährungsgewerbe	138,6	128,1	143,1	149,9	155,5	145,1	152,5	153,1	156,4	168,6	161,5	147,4
15.1	Schlachten u. Fleischverarbeitung	133,1	121,7	136,1	139,3	154,5	135,7	147,3	148,0	146,4	146,2	143,3	146,2
15.2	Fischverarbeitung	105,6	91,7	102,1	89,8	86,3	78,5	90,7	88,4	99,0	111,9	113,1	132,2
15.3	Obst- u. Gemüseverarbeitung	211,2	192,0	197,6	194,3	192,5	210,5	269,9	267,6	240,1	246,1	234,2	185,8
15.4	H. v. pflanzlichen und tierischen Ölen u. Fetten	107,7	104,3	116,9	122,3	117,9	60,6	125,2	87,1	112,5	124,2	113,5	106,9
15.5	Milchverarbeitung	138,1	126,7	142,0	141,0	142,0	129,6	139,5	133,3	131,0	138,4	132,6	136,0
15.6	Mahl- u. Schäl- u. Mühlen, H. v. Stärke u. Stärkeerzeugnissen	199,0	169,2	151,5	159,3	176,2	180,6	182,0	178,8	188,2	193,9	192,8	163,3
15.7	H. v. Futtermitteln	111,1	95,5	101,9	106,2	106,4	94,5	106,9	103,0	99,2	105,9	105,5	107,4
15.8	Sonstiges Ernährungsgewerbe (ohne Getränkeherstellung)	127,7	121,3	134,6	145,1	139,4	129,5	132,6	136,0	152,4	196,4	194,3	156,4
15.81	H. v. Backwaren (ohne Dauerbackwaren)	143,5	134,9	148,0	146,2	149,8	142,6	155,5	158,9	149,2	156,8	160,3	158,2
15.82	H. v. Dauerbackwaren	232,1	250,9	229,6	264,7	226,1	245,4	246,2	235,6	270,8	295,9	252,2	163,9
15.84	H. v. Süßwaren (ohne Dauerbackwaren)	141,8	136,0	119,8	110,6	87,8	106,1	124,1	138,6	155,2	151,0	152,7	106,3
15.9	Getränkeherstellung	153,5	141,5	165,4	175,9	190,6	187,2	185,8	186,9	181,0	162,5	140,3	138,8
15.91	H. v. Spirituosen	165,3	157,8	142,3	188,1	142,9	175,7	147,8	155,4	183,8	182,3	180,8	124,1
15.96	H. v. Bier	110,7	104,0	118,2	128,5	146,6	120,3	145,4	138,4	119,4	122,2	107,5	98,7
15.98	Mineralbrunnen, H. v. Erfrischungsgetränken	198,1	182,4	221,0	229,4	239,8	268,0	242,9	249,8	254,2	197,5	167,0	179,6
16	Tabakverarbeitung	111,9	111,5	112,5	134,2	104,4	102,6	114,5	86,1	91,7	71,3	59,3	39,3
DB	Textil- u. Bekleidungsindustrie	134,3	130,3	129,3	135,7	128,1	129,2	114,3	118,5	129,2	136,1	135,8	94,9
17	Textilgewerbe	158,6	152,3	155,4	166,6	157,7	158,1	137,9	141,8	155,9	166,3	165,9	113,8
17.1	Spinnstoffaufbereitung u. Spinnerei	130,0	121,2	120,0	128,2	110,7	116,8	77,4	79,9	123,6	113,6	102,1	73,7
17.2	Weberei	146,6	135,8	129,3	147,8	139,5	129,0	94,8	124,1	131,3	155,9	167,9	106,2
17.5	Sonstiges Textilgewerbe (ohne H. v. Maschenware)	247,1	223,8	220,2	244,0	235,0	237,6	224,2	231,4	249,7	256,9	255,4	169,0
17.7	H. v. gewirkten u. gestrickten Fertigerzeugnissen	128,3	121,0	114,8	120,5	109,6	112,3	105,9	102,8	105,3	110,6	117,3	87,0
18	Bekleidungsindustrie	58,3	61,5	47,6	39,0	35,3	38,8	40,5	45,4	45,6	41,4	41,6	35,7
18.22	H. v. Oberbekleidung (ohne Arbeits- u. Berufsbekleidung)	58,8	61,6	34,7	22,3	19,2	25,4	26,0	34,4	37,3	24,6	26,1	25,4
18.23	H. v. Wäsche	60,6	63,6	60,0	56,1	50,0	53,3	49,3	54,3	52,1	60,0	58,7	46,2
DC	Ledergewerbe	87,6	111,0	93,7	103,0	95,3	96,4	91,6	96,8	91,5	104,7	99,0	76,1
19.2	Lederverarbeitung (ohne H. v. Lederbekleidung u. Schuhen)	71,2	110,2	107,8	106,0	90,4	90,9	82,5	94,0	87,8	96,4	97,6	59,1
19.3	H. v. Schuhen	96,6	110,4	83,9	99,7	96,5	98,3	97,4	99,0	92,9	109,8	99,0	85,3
DD	Holzgewerbe (ohne H. v. Möbeln)	165,6	160,9	182,5	200,3	198,2	204,9	199,1	209,9	218,6	231,1	235,8	175,9
20.2	Furnier-, Sperrholz-, Holzfasernplatten- u. Holzspanplattenwerke	589,0	502,8	618,7	659,2	654,2	675,3	670,9	729,8	744,8	794,3	765,8	597,6
20.3	H. v. Konstruktionsteilen, Fertigteilen, Ausbauelementen u. ä.	104,4	104,7	116,7	130,1	131,7	137,3	121,4	135,7	143,6	151,5	158,3	116,7
DE	Papier-, Verlags- u. Druckgewerbe	153,8	146,6	162,2	156,8	155,7	156,2	153,5	157,5	166,7	228,0	237,4	218,1
21	Papiergewerbe	171,3	163,4	167,0	175,6	164,6	164,9	174,8	164,7	171,9	183,1	183,6	146,1
21.1	H. v. Holzstoff, Zellstoff, Papier, Karton u. Pappe	138,9	140,0	136,9	145,7	136,0	132,7	135,9	132,6	138,7	152,4	149,0	115,9
21.2	Papier-, Karton- u. Pappeverarbeitung	213,7	193,8	206,4	214,7	202,0	207,0	225,7	206,5	215,1	223,2	228,7	185,6
22	Verlags- u. Druckgewerbe, Vervielfältigung von bespielten Ton-, Bild- u. Datenträgern	147,9	141,0	160,6	150,6	152,7	153,3	146,4	155,2	164,9	243,0	255,3	242,0
22.1	Verlagsgewerbe	117,3	111,6	136,3	122,9	126,8	122,5	113,3	113,1	131,0	248,0	254,6	235,8
22.2	Druckgewerbe	200,6	190,2	196,0	197,1	194,0	205,6	204,5	228,2	217,1	221,0	242,8	246,6
DF	Kokerei, Mineralölverarbeitung, H. u. Verarbeitung von Spalt- u. Brutstoffen	139,9	120,6	134,8	135,2	134,2	139,4	137,2	135,6	104,3	87,8	120,4	136,2

**Neue Länder und Berlin-Ost**  
**Produktionsindex für das Produzierende Gewerbe**  
**1995 = 100**

-Originalwert-

WZ93-Schl.	Wirtschaftszweige	Indizes											
		2002											
		Jan	Feb	März	Apr	Mal	Jun	Jul	Aug	Sep	Ökt	Nov	Dez
DG	Chemische Industrie	187,9	191,1	203,0	194,9	198,0	196,9	214,5	194,3	198,7	183,4	191,5	187,7
24.1	H. v. chemischen Grundstoffen	178,9	179,0	192,4	187,9	192,1	182,6	200,8	188,7	183,8	166,3	173,8	176,7
24.14	H. v. sonstigen organischen Grundstoffen u. Chemikalien	176,1	176,5	190,7	180,4	188,9	177,0	196,1	184,4	176,7	164,9	173,1	180,9
24.16	H. v. Kunststoff in Primärförmern	186,9	188,9	203,4	216,6	209,5	205,4	216,7	200,4	205,9	169,1	163,6	154,1
24.2	H. v. Schädlingsbekämpfungsmitteln u. Pflanzenschutzmitteln	530,3	718,0	704,5	802,3	508,1	201,8	784,7	884,2	888,3	583,9	530,3	762,3
24.3	H. v. Anstrichmitteln, Druckfarben u. Kitten	169,4	159,6	166,6	202,6	193,3	173,3	211,7	207,2	186,1	170,8	179,2	151,5
24.4	H. v. pharmazeutischen Erzeugnissen	179,7	203,5	210,4	168,2	178,9	208,5	221,5	167,2	196,2	178,5	203,4	200,1
24.5	H. v. Seifen, Wasch-, Reinigungs- u. Körperpflegemitteln	202,1	151,3	148,7	178,8	142,8	175,1	160,3	160,7	177,3	183,3	165,1	136,7
24.6	H. v. sonstigen chemischen Erzeugnissen	470,2	447,2	486,1	552,5	531,4	504,4	546,3	545,3	572,8	593,8	545,4	441,3
24.70	H. v. Chemiefasern	101,3	103,8	102,1	104,5	104,7	100,5	103,1	91,4	106,6	105,3	97,6	88,7
DH	H. v. Gummi- u. Kunststoffwaren	152,9	152,6	166,0	179,6	172,9	179,8	182,9	184,4	196,1	202,3	194,0	140,7
25.1	H. v. Gummiwaren	170,2	155,1	162,4	165,7	152,0	168,5	171,9	193,6	195,8	214,1	208,6	156,6
25.2	H. v. Kunststoffwaren	149,2	152,1	166,7	182,6	177,4	182,2	185,2	182,5	196,1	199,8	190,9	137,3
DI	Glasgewerbe, Keramik, Verarbeitung von Steinen u. Erden	78,1	91,1	102,2	115,4	117,5	118,4	123,4	119,8	123,7	122,8	116,5	78,1
26.1	Herstellung u. Verarbeitung von Glas	203,7	193,4	199,0	199,5	207,8	215,8	220,8	232,9	234,4	237,3	236,3	205,1
26.2	Keramik (ohne Ziegelei u. Baukeramik)	91,2	93,6	95,2	95,3	87,6	91,7	88,1	86,4	97,5	97,9	93,5	77,0
26.3	H. v. keramischen Wand- u. Bodenfliesen u. -platten	136,2	160,4	178,6	192,1	192,9	178,8	139,6	178,1	201,4	185,4	180,5	126,3
26.4	Ziegelei, H. v. sonstiger Baukeramik	72,2	97,5	112,5	130,6	139,3	119,3	114,6	117,4	119,5	121,5	109,6	70,9
26.5	H. v. Zement, Kalk u. gebranntem Gips	47,7	68,1	86,0	100,5	101,9	113,7	111,5	102,2	102,2	108,3	99,0	56,9
26.6	H. v. Erzeugnissen aus Beton, Zement u. Gips	49,0	66,8	78,7	95,7	93,9	92,6	105,5	94,4	97,9	96,0	87,4	46,2
DJ	Metallerzeugung u. -bearbeitung, H. v. Metallerzeugnissen	150,7	156,1	164,8	164,7	157,8	172,2	172,2	164,0	177,7	172,9	175,4	141,7
27	Metallerzeugung u. -bearbeitung	176,2	173,1	170,3	177,0	169,4	171,7	170,2	156,2	171,5	170,7	171,3	118,4
27.1	Erzeugung von Roheisen, Stahl u. Ferro-legierungen (EGKS)	130,4	120,8	125,4	123,6	130,5	116,3	109,7	92,1	117,2	126,3	129,4	85,0
27.2	H. v. Röhren	78,1	87,6	89,5	102,3	83,1	96,6	104,5	89,1	98,2	92,8	88,1	68,5
27.3	Sonstige erste Bearbeitung von Eisen u. Stahl, H. v. Ferrolegierungen (nicht EGKS)	641,1	689,6	614,0	667,6	611,2	661,8	720,4	636,5	598,5	645,8	567,0	436,7
27.4	Erzeugung u. erste Bearbeitung von NE-Metallen	135,1	147,2	150,4	140,1	144,4	142,7	146,4	144,1	142,5	133,4	144,4	81,5
27.42	Erzeugung u. erste Bearbeitung von Aluminium	191,6	166,6	179,4	182,5	174,7	194,9	202,9	199,4	198,1	191,9	196,0	114,3
27.44	Erzeugung u. erste Bearbeitung von Kupfer	106,3	112,3	114,0	123,6	123,1	116,7	138,2	122,7	119,8	117,8	134,3	61,5
27.5	Gießereiindustrie	209,3	190,8	188,8	201,2	184,0	196,1	181,0	184,8	207,9	186,4	200,3	138,1
27.51	Eisengießerei	168,6	170,2	160,2	163,3	153,6	178,6	140,8	160,1	173,5	136,0	184,9	126,0
27.53	Leichtmetallgießerei	323,5	272,4	281,1	310,9	277,3	277,2	287,2	272,9	315,0	303,5	281,1	196,0
28	H. v. Metallerzeugnissen	143,1	151,1	163,2	161,0	154,3	172,4	172,8	166,3	179,5	173,6	176,6	148,7
28.1	Stahl- u. Leichtmetallbau	98,3	119,2	141,9	127,4	125,3	153,2	139,2	138,8	153,7	141,8	153,0	131,8
28.2	Kessel- u. Behälterbau	84,4	89,3	85,9	98,2	89,4	89,2	97,3	104,4	105,0	99,9	100,3	85,4
28.3	H. v. Dampfkesseln (ohne Zentralheizungskessel)	49,7	52,9	65,8	67,5	61,7	75,8	102,1	72,9	77,3	70,0	71,8	68,3
28.4	H. v. Schmiede-, Press-, Zieh- u. Stanztteilen u. ä.	256,5	246,0	244,9	264,6	247,4	257,2	262,7	247,0	269,6	283,8	278,1	204,4
28.5	Oberflächenveredlung, Wärmebehandlung u. Mechanik a.n.g.	328,1	312,4	303,7	344,1	317,9	339,0	345,4	321,4	356,9	365,3	356,4	279,1
28.6	H. v. Schneidwaren, Werkzeugen, Schlössern u. Beschlägen	206,4	203,4	213,4	172,6	180,1	182,2	203,2	216,3	203,1	197,3	184,3	204,6
28.62	H. v. Werkzeugen	203,9	208,2	218,5	156,2	180,1	177,9	202,7	224,0	204,4	189,3	170,7	237,2
28.63	H. v. Schlössern u. Beschlägen	218,8	199,3	203,3	210,1	181,3	192,4	205,8	201,0	200,6	215,3	211,7	132,8
28.7	H. v. sonstigen Eisen-, Blech- u. Metallwaren	139,0	143,8	150,4	161,5	151,2	155,6	160,3	152,4	165,5	159,8	161,8	114,0
DK	Maschinenbau	115,3	115,7	131,9	138,4	131,7	142,7	140,9	132,8	145,5	135,6	142,5	162,3
29.1	H. v. Maschinen für die Erzeugung u. Nutzung von mechanischer Energie	137,7	145,3	160,9	153,7	162,5	165,3	158,4	154,4	172,0	161,1	157,6	124,7
29.11	H. v. Verbrennungsmotoren u. Turbinen (ohne Luft- u. Straßenfahrzeuge)	96,2	79,4	175,2	91,0	154,7	109,1	90,4	83,6	117,9	123,4	61,2	55,3
29.12	H. v. Pumpen u. Kompressoren	142,8	165,9	175,4	174,9	186,2	212,2	189,5	190,4	211,4	187,4	203,0	155,8
29.13	H. v. Armaturen	112,7	123,2	119,5	120,1	118,4	115,8	115,1	113,6	125,8	124,2	111,4	84,8
29.14	H. v. Lagern, Getrieben, Zahnrädern u. Antriebs-elementen	175,8	172,9	167,3	188,2	170,6	172,5	190,0	178,5	186,3	176,8	187,5	154,5
29.2	H. v. sonstigen Maschinen für unspezifische Verwendung	75,2	76,0	107,6	89,0	106,5	108,3	104,9	79,7	115,4	99,4	105,6	154,8
29.21	H. v. Öfen u. Brennern	123,6	105,8	90,6	101,8	92,1	95,5	87,4	110,0	132,0	133,1	125,9	110,7
29.22	H. v. Hebezeugen u. Fördermitteln	64,7	68,2	83,6	86,2	92,6	83,3	91,9	56,4	123,0	81,2	103,4	148,9
29.23	H. v. Kälte- u. Lufttechnischen Erzeugnissen für gewerbliche Zwecke	79,9	80,5	94,8	96,5	89,7	96,7	96,9	88,8	110,2	100,9	94,7	107,2
29.3	H. v. land- u. forstwirtschaftlichen Maschinen	85,6	83,0	91,8	111,8	101,5	125,4	112,5	84,7	91,2	90,2	62,8	67,7
29.31	H. v. Ackerschleppern	...	...	...	...	...	...	...	...	...	...	...	...
29.4	H. v. Werkzeugmaschinen	124,8	129,1	139,2	174,5	144,1	163,5	181,5	138,1	159,7	157,0	172,7	183,8
29.5	H. v. Maschinen für sonstige bestimmte Wirtschaftszweige	123,6	119,6	128,4	158,5	129,0	149,9	150,1	166,7	151,1	140,5	154,7	203,2
29.51	H. v. Maschinen für die Metallerzeugung, von Walzwerkeinrichtungen u. Gießmaschinen	97,5	85,1	104,4	100,7	80,8	152,7	97,3	104,9	110,5	106,2	139,6	103,2
29.52	H. v. Bergwerks-, Bau- u. Baustoffmaschinen	54,0	69,5	62,1	85,1	68,2	83,4	59,6	59,0	62,9	59,6	83,5	73,6
29.54	H. v. Maschinen für das Textil-, Bekleidungs- u. Ledergewerbe	77,1	70,1	73,0	76,5	74,1	86,6	84,3	77,6	73,3	98,2	93,7	125,4
29.55	H. v. Maschinen für das Papiergewerbe	393,9	302,4	587,9	403,0	230,7	321,5	246,8	445,1	399,2	331,5	342,9	224,2
29.7	H. v. Haushaltsgeräten a.n.g.	221,6	210,8	213,1	165,0	170,7	166,8	143,6	164,7	203,3	213,4	241,6	148,9

**Neue Länder und Berlin-Ost**  
**Produktionsindex für das Produzierende Gewerbe**  
**1995 = 100**

-Originalwert-

WZ93-Schl.	Wirtschaftszweige	Indizes											
		2002											
		Jan	Feb	März	Apr	Mai	Jun	Juli	Aug	Sep	Okt	Nov	Dez
DL	H. v. Büromaschinen, Datenverarbeitungsgeräten u. -einrichtungen; Elektrotechnik, Feinmechanik u. Optik	245,4	251,2	257,3	263,8	239,7	240,7	238,4	255,6	283,2	289,4	317,2	248,0
30	H. v. Büromaschinen, Datenverarbeitungsgeräten u. -einrichtungen	604,8	626,4	599,9	605,1	399,8	266,0	283,8	523,6	771,7	895,6	1009,0	621,6
30.01	H. v. Büromaschinen	131,8	88,0	88,0	78,9	111,4	82,2	75,8	68,1	79,1	77,5	86,1	73,0
30.02	H. v. Datenverarbeitungsgeräten u. -einrichtungen	898,1	960,2	917,3	931,3	578,6	380,0	412,7	806,0	1201,1	1402,8	1581,2	961,8
31	H. v. Geräten der Elektrizitätserzeugung, -verteilung u. ä.	148,9	158,9	172,0	171,2	155,7	179,6	171,4	166,7	186,3	182,8	192,0	148,3
31.1	H. v. Elektromotoren, Generatoren u. Transformatoren	195,2	224,4	264,3	225,3	216,8	257,9	241,3	200,2	240,4	229,7	264,3	211,7
31.2	H. v. Elektrizitätsverteilungs- u. -schalteneinrichtungen	116,1	124,0	131,3	144,0	124,1	152,4	147,0	153,0	166,1	152,3	162,1	130,8
31.3	H. v. isolierten Elektrokabeln, -leitungen u. -drähten	97,3	107,2	109,0	101,6	95,3	103,2	103,7	101,8	107,5	103,8	106,4	57,8
31.4	H. v. Akkumulatoren u. Batterien	200,5	222,1	249,7	180,5	186,6	239,7	178,4	233,8	291,9	253,2	238,2	249,7
31.5	H. v. elektrischen Lampen u. Leuchten	179,5	186,5	198,0	213,9	153,5	196,3	148,5	183,5	208,2	183,0	186,8	164,5
31.6	H. v. elektrischen Ausrüstungen a.n.g.	187,0	183,4	189,4	200,3	197,2	192,7	203,9	184,3	199,6	238,3	231,6	156,1
32	Rundfunk-, Fernseh- u. Nachrichtentechnik	411,3	384,6	383,7	427,6	420,2	356,8	436,9	443,7	399,3	440,7	472,5	384,5
32.1	H. v. elektronischen Bauelementen	666,7	601,0	585,5	680,8	683,4	532,1	727,7	743,7	652,9	752,5	792,5	632,1
32.2	H. v. nachrichtentechnischen Geräten u. Einrichtungen	183,5	183,8	214,9	189,8	159,5	209,7	179,5	188,5	189,1	159,3	205,1	179,2
32.3	H. v. Rundfunk- u. Fernsehgeräten sowie phono- u. videotechnischen Geräten	143,0	166,2	158,6	175,3	173,7	161,6	128,7	113,9	114,0	116,8	115,1	106,0
33	Medizin-, Mess-, Steuer- u. Regelungstechnik, Optik	230,7	243,5	249,3	248,2	236,4	261,3	224,6	236,5	269,8	252,0	287,2	248,7
33.1	H. v. medizinischen Geräten u. orthopädischen Vorrichtungen	224,7	205,5	236,4	239,1	230,9	253,2	209,2	212,3	245,4	223,3	265,9	249,0
33.2	H. v. Mess-, Kontroll-, Navigations u. ä. Instrumenten	316,7	310,4	297,0	319,9	283,1	328,7	286,8	327,9	396,2	356,4	344,5	316,9
33.4	H. v. optischen u. fotografischen Geräten	290,5	375,2	354,5	331,0	323,8	337,5	305,6	336,3	347,1	331,7	399,7	291,0
33.5	H. v. Uhren	188,2	183,0	183,4	214,4	207,9	241,6	130,4	171,7	190,3	256,5	253,9	160,9
DM	Fahrzeugbau	185,9	178,9	189,7	197,1	184,6	207,1	173,7	201,8	211,3	213,1	225,6	164,9
34	H. v. Kraftwagen u. Kraftwagenteilen	264,6	253,9	273,3	281,8	262,6	304,5	248,0	298,1	313,2	317,1	338,2	244,9
34.1	H. v. Kraftwagen und Kraftwagenmotoren	185,9	191,8	227,0	229,1	209,1	257,9	112,7	243,2	247,3	214,4	258,8	178,6
34.2	H. v. Karosserien, Aufbauten u. Anhängern	116,4	121,9	114,7	144,4	112,9	106,4	114,6	101,9	105,5	106,9	114,6	102,9
34.3	H. v. Teilen u. Zubehör für Kraftwagen u. Kraftwagenmotoren	467,2	424,9	444,7	445,4	436,1	505,3	508,0	507,3	544,1	594,0	596,9	428,2
35	Sonstiger Fahrzeugbau	93,2	90,5	91,1	97,1	92,6	92,2	86,0	88,2	91,1	90,4	92,8	70,5
35.1	Schiffbau	83,2	77,4	79,1	83,8	75,4	79,1	71,3	76,5	85,1	81,5	82,2	56,7
35.2	Schienenfahrzeugbau	69,4	65,5	63,4	69,0	64,7	65,8	65,6	68,4	69,2	68,5	70,7	56,1
35.3	Luft- u. Raumfahrzeugbau	389,9	354,9	363,2	372,8	370,2	359,0	382,6	379,9	390,0	384,3	387,9	340,3
35.4	H. v. Kraftfahrzeugen, Fahrrädern u. Behindertenfahrzeugen	200,1	264,9	283,8	303,0	323,4	283,2	185,6	161,7	139,1	166,0	183,9	112,5
DN	H. v. Möbeln, Schmuck, Musikinstrumenten, Sportgeräten, Spielwaren u. sonstigen Erzeugnissen; Recycling	143,1	137,4	148,3	148,4	138,6	152,0	122,4	148,3	165,9	162,2	165,8	124,1
36.1	H. v. Möbeln	128,9	122,0	129,4	127,6	113,5	126,3	82,3	126,8	144,5	139,2	141,1	104,0
36.11	H. v. Sitzmöbeln	125,1	122,8	127,3	134,0	118,2	131,3	68,5	115,1	142,2	136,0	138,6	106,9
36.12	H. v. Büro- u. Ladenmöbeln	127,8	112,1	120,7	125,5	115,3	115,4	97,6	125,4	126,5	131,9	125,9	96,2
36.13	H. v. Küchenmöbeln	137,2	142,7	161,8	164,3	145,6	149,4	68,7	163,4	165,5	171,4	160,2	114,1
36.2	H. v. Schmuck u. ä. Erzeugnissen	27,7	41,7	40,1	56,8	29,0	42,3	36,1	52,2	73,4	61,8	81,7	39,2
36.5	H. v. Spielwaren	89,7	96,0	96,0	94,1	92,0	92,8	90,5	100,1	125,3	122,6	130,0	100,1
37	Recycling	251,8	243,0	265,7	275,2	278,8	305,5	298,7	281,7	302,3	291,4	303,7	239,2
E	Energieversorgung	119,0	104,0	108,5	103,8	98,8	91,6	95,3	92,2	95,7	109,6	108,9	114,3
	Vorbereitende Baustellenarbeiten, Hoch- u. Tiefbau	40,7	45,8	56,9	66,9	65,3	67,5	71,9	69,8	72,3	71,6	66,8	40,7
	Hochbauleistungen	39,1	41,2	50,1	57,7	56,8	58,6	62,1	59,9	60,9	59,8	55,3	35,3
	Tiefbauleistungen	43,7	54,2	69,3	83,7	80,8	83,8	89,8	87,9	93,1	93,0	87,8	50,6

DEUTSCHLAND

Index der Arbeitsproduktivität für das Verarbeitende Gewerbe  
sowie Bergbau und Gewinnung von Steinen und Erden  
1995 = 100

Produktionsergebnis je Beschäftigten, je Beschäftigtenstunde, je Arbeiter, je Arbeiterstunde

Jahr	Verarbeitendes Gewerbe sowie Bergbau und Gewinnung von Steinen und Erden													
	Insgesamt		Bergbau und Gewinnung von Steinen und Erden		Verarbeitendes Gewerbe									
					zusammen		Vorleistungs-güter-produzenten		Investitions-güter-produzenten		Gebrauchs-güter-produzenten		Verbrauchs-güter-produzenten	
	Index	Veränd. zum Vorjahr in %	Index	Veränd. zum Vorjahr in %	Index	Veränd. zum Vorjahr in %	Index	Veränd. zum Vorjahr in %	Index	Veränd. zum Vorjahr in %	Index	Veränd. zum Vorjahr in %	Index	Veränd. zum Vorjahr in %

Produktionsergebnis je Beschäftigten

1995	100	-	100	-	100	-	100	-	100	-	100	-	100	-
1996	104,2	+ 4,2	104,6	+ 4,6	104,2	+ 4,2	103,6	+ 3,6	104,6	+ 4,6	106,9	+ 6,9	104,0	+ 4,0
1997	111,8	+ 7,3	110,8	+ 5,9	111,8	+ 7,3	112,3	+ 8,4	112,6	+ 7,6	112,3	+ 5,1	109,2	+ 5,0
1998	117,1	+ 4,7	111,0	+ 0,2	117,2	+ 4,8	116,9	+ 4,1	118,7	+ 5,4	120,0	+ 6,9	110,7	+ 1,4
1999	119,6	+ 2,1	117,2	+ 5,6	119,7	+ 2,1	120,6	+ 3,2	119,3	+ 0,5	124,4	+ 3,7	112,5	+ 1,6
2000	128,1	+ 7,1	120,9	+ 3,2	128,2	+ 7,1	128,0	+ 6,1	131,7	+ 10,4	135,8	+ 9,2	115,3	+ 2,5

Produktionsergebnis je Beschäftigtenstunde

1995	100	-	100	-	100	-	100	-	100	-	100	-	100	-
1996	105,6	+ 5,6	106,1	+ 6,1	105,6	+ 5,6	105,1	+ 5,1	106,5	+ 6,5	107,2	+ 7,2	104,6	+ 4,6
1997	112,6	+ 6,6	112,2	+ 5,7	112,6	+ 6,6	112,9	+ 7,4	113,8	+ 6,9	112,6	+ 5,0	109,6	+ 4,8
1998	117,6	+ 4,4	112,1	- 0,1	117,7	+ 4,5	117,1	+ 3,7	119,6	+ 5,1	119,9	+ 6,5	111,3	+ 1,6
1999	121,2	+ 3,1	118,4	+ 5,6	121,3	+ 3,1	121,9	+ 4,1	121,4	+ 1,5	126,0	+ 5,1	113,6	+ 2,1
2000	128,5	+ 6,0	123,8	+ 4,6	128,7	+ 6,1	128,3	+ 5,3	132,4	+ 9,1	136,0	+ 7,9	115,6	+ 1,8

Produktionsergebnis je Arbeiter

1995	100	-	100	-	100	-	100	-	100	-	100	-	100	-
1996	105,1	+ 5,1	105,9	+ 5,9	105,1	+ 5,1	104,4	+ 4,4	105,1	+ 5,1	107,8	+ 7,8	106,2	+ 6,2
1997	113,2	+ 7,7	113,0	+ 6,7	113,1	+ 7,6	113,2	+ 8,4	113,6	+ 8,1	113,4	+ 5,2	112,8	+ 6,2
1998	118,4	+ 4,6	114,1	+ 1,0	118,4	+ 4,7	117,3	+ 3,6	119,1	+ 4,8	121,3	+ 7,0	115,6	+ 2,5
1999	121,7	+ 2,8	120,8	+ 5,9	121,6	+ 2,7	121,6	+ 3,7	120,8	+ 1,4	126,5	+ 4,3	118,9	+ 2,9
2000	130,7	+ 7,4	124,2	+ 2,8	130,7	+ 7,5	129,2	+ 6,3	133,7	+ 10,7	138,6	+ 9,6	122,5	+ 3,0

Produktionsergebnis je Arbeiterstunde

1995	100	-	100	-	100	-	100	-	100	-	100	-	100	-
1996	106,6	+ 6,6	107,5	+ 7,5	106,5	+ 6,5	105,9	+ 5,9	107,2	+ 7,2	107,8	+ 7,8	106,3	+ 6,3
1997	114,0	+ 6,9	115,0	+ 7,0	113,9	+ 6,9	113,9	+ 7,6	114,9	+ 7,2	113,8	+ 5,6	112,9	+ 6,2
1998	118,8	+ 4,2	115,6	+ 0,5	118,8	+ 4,3	117,5	+ 3,2	120,1	+ 4,5	121,2	+ 6,5	116,0	+ 2,7
1999	123,3	+ 3,8	121,9	+ 5,4	123,3	+ 3,8	122,7	+ 4,4	123,1	+ 2,5	128,2	+ 5,8	119,6	+ 3,1
2000	131,2	+ 6,4	128,7	+ 5,6	131,1	+ 6,3	129,4	+ 5,5	134,4	+ 9,2	139,1	+ 8,5	122,6	+ 2,5

Die vorliegenden Ergebnisse des Index der Arbeitsproduktivität entsprechen der alten Hauptgruppengliederung. Ergebnisse in der neuen Abgrenzung sind voraussichtlich erst mit der Jahreskorrektur für das Berichtsjahr 2002 verfügbar.



# Fachserie 4: Produzierendes Gewerbe

**Reihe 1: Zusammenfassende Daten für das Produzierende Gewerbe (vorgesehen)**

**Reihe 2: Indizes für das Produzierende Gewerbe**

**Reihe 2.1: Indizes der Produktion und der Arbeitsproduktivität im Produzierenden Gewerbe**

*Monatlich* (etwa 7 Wochen nach dem Berichtszeitraum): Index der Produktion für das Produzierende Gewerbe sowie vierteljährliche Produktionsindizes nach Wirtschaftszweigen.

**Reihe 2.2: Auftragseingang und Umsatz im Verarbeitenden Gewerbe – Indizes –**

*Monatliche* Indexberechnung für Inland, Ausland und Insgesamt nach Wirtschaftszweigen (vorläufige Ergebnisse ca. 8 Wochen nach dem Berichtszeitraum, endgültige Ergebnisse im Folgebericht).

**Reihe 3: Produktion im Produzierenden Gewerbe**

**Reihe 3.1: Produktion im Produzierenden Gewerbe**

*Vierteljährliche* und *jährliche* Darstellung der Produktion von 6 147 Gütern (Menge und Wert) und ergänzende Angaben aus der Preisstatistik.

**Reihe 3.S.1: Produktion im Produzierenden Gewerbe in den neuen Bundesländern 3. und 4. Vierteljahr 1990**

**Reihe 3.2: Struktur der Produktion im Produzierenden Gewerbe**

*Jährliche* Darstellung der Produktion von rd. 1 100 Güterklassen nach der Herkunft aus den Wirtschaftszweigen.

**Reihe 4: Verarbeitendes Gewerbe sowie Bergbau und Gewinnung von Steinen und Erden**

**Beschäftigung, Umsatz und Investitionen der Unternehmen**

**Reihe 4.1.1: Beschäftigung und Umsatz der Betriebe des Verarbeitenden Gewerbes sowie des Bergbaus und der Gewinnung von Steinen und Erden**

*Monatlich* (etwa 9 Wochen nach dem Berichtszeitraum): Betriebe und fachliche Betriebsteile in wirtschaftssystematischer Gliederung und nach Ländern (für Bergbau und Verarbeitendes Gewerbe insgesamt). Für **Betriebe**: zusätzlich Zahl der Beschäftigten, geleistete Arbeitsstunden und Umsatz; für **fachliche Betriebsteile**: Zahl der Beschäftigten sowie Umsatz.

**Reihe 4.1.2: Betriebe, Beschäftigte und Umsatz des Verarbeitenden Gewerbes sowie des Bergbaus und der Gewinnung von Steinen und Erden nach Beschäftigtengrößenklassen**

*Jährlich* für September Ergebnisse für Betriebe nach Beschäftigtengrößenklassen (Betriebe, Beschäftigte und Umsatz in wirtschaftssystematischer Gliederung; Länderergebnisse für Bergbau und Verarbeitendes Gewerbe insgesamt).

**Reihe 4.1.4: Beschäftigte und Umsatz der Betriebe des Verarbeitenden Gewerbes sowie des Bergbaus und der Gewinnung von Steinen und Erden nach Bundesländern**

*Jährlicher* Bericht.

**Reihe 4.2: Beschäftigte, Umsatz und Investitionen der Unternehmen und Betriebe des Verarbeitenden Gewerbes sowie des Bergbaus und der Gewinnung von Steinen und Erden – Investitionen –**

*Jährlicher* Vorbericht mit vorläufigen Unternehmens- und Betriebsergebnissen der Investitionserhebung.

Die endgültigen Ergebnisse erscheinen in tieferer systematischer Gliederung in den Reihen:

**Reihe 4.2.1: Beschäftigte, Umsatz und Investitionen der Unternehmen und Betriebe des Verarbeitenden Gewerbes sowie des Bergbaus und der Gewinnung von Steinen und Erden**

*Jährlich*: Beschäftigte, Umsatz, Investitionen und Zugänge an vermieteten oder mit Finanzierungsleasing beschafften Sachanlagen (jeweils nach Wirtschaftszweigen und Beschäftigten- und Umsatzgrößenklassen).

**Reihe 4.2.3: Konzentrationsstatistische Daten für den Bergbau und das Verarbeitende Gewerbe sowie das Baugewerbe**

*2-jährlich*: Konzentrationsraten und -koeffizienten für Unternehmen und Betriebe des Bergbaus und des Verarbeitenden Gewerbes.

**Reihe 4.2.4: Material- und Wareneingang im Verarbeitenden Gewerbe sowie im Bergbau und in der Gewinnung von Steinen und Erden**

*4-jährlich*: Material- und Wareneingang der Unternehmen des Bergbaus und des Verarbeitenden Gewerbes nach Warenarten und Wirtschaftszweigen.

**Reihe 4.3: Kostenstruktur der Unternehmen des Verarbeitenden Gewerbes sowie des Bergbaus und der Gewinnung von Steinen und Erden**

*Jährlich*: Beschäftigte, Bestandteile der Gesamtleistung, wichtige Kostenarten sowie Kosten- und Leistungsstruktur (Gliederung: wirtschaftssystematisch sowie nach Beschäftigtengrößenklassen).

**Reihe 4.S.2: Schätzung des Nettoproduktionswertes im Bergbau und im Verarbeitenden Gewerbe 1991 (Zensus)**

– Regionale und sektorale Verflechtung der Unternehmen und Betriebe –

**Reihe 5: Baugewerbe**

**Reihe 5.1: Beschäftigung und Umsatz der Betriebe im Baugewerbe**

*Jährliche* Ergebnisse der zur Jahresmitte durchgeführten Erhebung nach Wirtschaftszweigen und Beschäftigtengrößenklassen z.T. in regionaler Gliederung bis zu Kreisen.

**Reihe 5.2: Beschäftigung, Umsatz und Investitionen der Unternehmen im Baugewerbe**

*Jährlich*: Beschäftigte, Bruttolohn- und -gehaltssumme, Jahresbauleistung, Umsatz und Investitionen nach Wirtschaftszweigen und Beschäftigtengrößenklassen. Unternehmen mit 20 Beschäftigten und mehr.

**Reihe 5.3: Kostenstruktur der Unternehmen im Baugewerbe**

*Jährlich*: Kosten- und Leistungsgrößen im Bauhaupt- und Ausbaugewerbe nach Wirtschaftszweigen und Beschäftigtengrößenklassen. Unternehmen mit 20 Beschäftigten und mehr.

**Reihe 5.S.1: Beschäftigung, Umsatz und Gerätebestand der Betriebe im Baugewerbe nach der Klassifikation der Wirtschaftszweige, Ausgabe 1993 (WZ 93) – 1995 –**

In diesem Sonderheft werden erstmalig Ergebnisse der zur Jahresmitte 1995 durchgeführten Jahrerhebung in der Gliederung nach der WZ 93 vorgelegt. Diese WZ 93 basiert auf der EU-einheitlichen Zweigklassifikation NACE Rev. 1.

Die Ergebnisse sind nach Wirtschaftszweigen und Beschäftigtengrößenklassen dargestellt, z.T. auch in regionaler Gliederung bis zu den Kreisen. Die qualitativen und quantitativen Veränderungen gegenüber der bisher in der Bundesrepublik angewandten Zweigsystematik „SYPRO“ werden erläutert.

Fortsetzung siehe folgende Seite

## Reihe 6: Energie und Wasserversorgung

### Reihe 6.1: Beschäftigung, Umsatz, Investitionen und Kostenstruktur der Unternehmen in der Energie- und Wasserversorgung

*Jährlich* (auch für fachliche Unternehmensteile): Beschäftigte, Arbeiterstunden, Löhne und Gehälter, Umsätze, Lagerbestände und Investitionen nach Wirtschaftszweigen und -bereichen sowie nach Beschäftigten- und Umsatzgrößenklassen. Außerdem Brutto- und Nettoproduktionswert, Brutto- und Nettowertschöpfung, Materialverbrauch und Wareneinsatz sowie Kosten nach Kostenarten.

### Reihe 6.2 und 6.3 unbesetzt

### Reihe 6.4: Stromerzeugungsanlagen der Betriebe im Bergbau und im Verarbeitenden Gewerbe

*Jährlich*: Betriebe mit Stromerzeugungsanlagen nach Wirtschaftszweigen und Ländern; Leistung und Belastung der Stromerzeugungsanlagen sowie Verbrauch an Brennstoffen für die Elektrizitätserzeugung.

## Reihe 7: Handwerk

### Reihe 7.1: Beschäftigte und Umsatz im Handwerk

*Vierteljährlich*: Beschäftigte und Umsatz in ausgewählten Wirtschafts- und Gewerbebranchen.

## Reihe 8: Fachstatistiken

### Reihe 8.1: Eisen- und Stahl (Eisenerzbergbau, eisenschaffende Industrie, Eisen-, Stahl- und Tempergießerei)

Monatlicher Vorbericht mit ersten vorläufigen Produktionszahlen und Monatsbericht über wesentliche Entwicklungstendenzen.

Der Vierteljahresbericht gibt Überblick über Struktur und Entwicklung der entsprechenden Bereiche, auch im Ausland.

### Reihe 8.2: Düngemittelversorgung

Vierteiljährlicher und jährlicher Bericht mit Angaben über den Inlandsabsatz nach Ländern und Düngesorten sowie Nährstoffgehalten.

## Reihe S: Sonderbeiträge

**Reihe S.13: Gegenüberstellung der Produktion im Produzierenden Gewerbe nach den Systematischen Güterverzeichnissen für Produktionsstatistiken (GP) von 1989 und 1982**

**Reihe S.14: Neuberechnung der Auftragseingangs- und Umsatzindizes für das Verarbeitende Gewerbe sowie der Auftragseingangs- und Auftragsbestandsindizes für das Bauhauptgewerbe auf Basis 1991**

**Reihe S.15: Neuberechnung der Produktionsindizes auf Basis 1991**

**Reihe S.16: Neuberechnung der Auftragseingangs- und Umsatzindizes für das Verarbeitende Gewerbe auf Basis 1995**

**Reihe S.17: Neuberechnung der Produktionsindizes und des Index der Arbeitsproduktivität auf Basis 1995**

**Reihe S.18: Neuberechnung der Auftragseingangs- und Umsatzindizes für das Verarbeitende Gewerbe auf Basis 2000**

## Einzelveröffentlichungen

### Zensus im Produzierenden Gewerbe 1979 (7 Hefte)

#### Handwerkszählung vom 31. März 1995

Die Handwerkszählung 1995 war die erste Totalerhebung in diesem Bereich seit 18 Jahren. Gleichzeitig war sie die erste Zählung des Handwerks, die im wiedervereinigten Deutschland durchgeführt wurde. Nach der Auswertung dieser Erhebung liegen nunmehr wieder aktuelle und zuverlässige Strukturdaten über diesen wichtigen Bereich des deutschen Mittelstandes vor. Damit konnte eine bedeutende Datenlücke geschlossen werden. So zeigte die Zählung u. a., dass das Handwerk einen wesentlich größeren Stellenwert besitzt, als die bisherigen Daten vermuten ließen. In der öffentlichen Diskussion ist dies bereits auf eine breite Resonanz gestoßen.

Die Ergebnisse der Handwerkszählung 1995 werden auf Diskette und in drei Sonderheften innerhalb der Fachserie 4 veröffentlicht:

### Heft 1: Ergebnisse für Unternehmen und Nebenbetriebe nach Gewerbebranchen

Enthält u. a. Angaben über Beschäftigte, Umsatz, Umsatzarten und Absatzrichtung nach Beschäftigten- und Umsatzgrößenklassen, Daten über Beschäftigte und Umsatz nach Ländern sowie Ergebnisse der Handwerkszählungen 1977 und 1995 im Zeitvergleich.

### Heft 2: Ergebnisse für Unternehmen und Nebenbetriebe nach Gewerbebranchen

– Beschäftigte nach ihrer Stellung im Unternehmen, Löhne, Gehälter und gesetzliche Sozialkosten

Enthält u. a. Angaben über Beschäftigte nach ihrer Stellung im Unternehmen, Umsatz, Löhne, Gehälter und gesetzliche Sozialkosten nach Beschäftigten- und Umsatzgrößenklassen.

### Heft 3: Ergebnisse für Unternehmen und Nebenbetriebe nach ausgewählten Wirtschaftszweigen der Klassifikation der Wirtschaftszweige, Ausgabe 1993

Enthält u. a. Angaben über Beschäftigte nach ihrer Stellung im Unternehmen, Umsatz, Umsatzarten, Absatzrichtung, Löhne, Gehälter und gesetzliche Sozialkosten nach Beschäftigten- und Umsatzgrößenklassen.

### Zählung im handwerksähnlichen Gewerbe vom 31. März 1996

Die Zählung im handwerksähnlichen Gewerbe 1996 war die erste Totalerhebung in diesem Bereich. Nach der Auswertung der Erhebung liegen nunmehr erstmals aktuelle und zuverlässige Informationen über diesen überwiegend kleingewerblich strukturierten Bereich vor. Die Bundesergebnisse aus dieser Zählung werden in einem Sonderheft innerhalb der Fachserie 4 sowie auf Diskette zur Verfügung gestellt.

---

### „Ausgewählte Zahlen für die Bauwirtschaft“

Monatliche Querschnittsveröffentlichung mit den Hauptteilen Baugewerbe und Bautätigkeit sowie mit ausgewählten Daten aus zahlreichen anderen Sachgebieten.

### „Ausgewählte Zahlen zur Energiewirtschaft“

Monatliche und jährliche Querschnittsveröffentlichungen über Aufkommen und Verwendung von festen, flüssigen und gasförmigen Brennstoffen sowie Elektrizität. Preisindizes und Preise für ausgewählte Energiearten. Beschäftigung der Betriebe in der Energie- und Wasserversorgung, Mineralölsteuern, Klimadaten.

---

## Klassifikationen

Klassifikation der Wirtschaftszweige mit Erläuterungen, Ausgabe 2003 (WZ 03)

Systematik der Wirtschaftszweige mit Betriebs- und ähnlichen Benennungen, Ausgabe 1979

Alphabetisches Verzeichnis der Betriebs- und ähnlichen Benennungen zur Systematik der Wirtschaftszweige, Ausgabe 1988

Güterverzeichnis für Produktionsstatistiken, Ausgabe 2002

---

**DESTATIS**  
wissen. nutzen.

**Statistisches Bundesamt**  
Gustav-Stresemann-Ring 11  
65189 Wiesbaden

Die Veröffentlichungen sind über den Vertriebspartner: SFG – Servicecenter Fachverlage GmbH, Postfach 43 43, 72774 Reutlingen, Tel.: 0 70 71 / 93 53 50, E-Mail: [destatis@s-f-g.com](mailto:destatis@s-f-g.com) erhältlich.



