

**PRODUZIERENDES GEWERBE**

FACHSERIE

**4**

**Reihe 2.1**

**Indizes der Produktion und der  
Arbeitsproduktivität, Produktion  
ausgewählter Erzeugnisse  
im Produzierenden Gewerbe**

**Januar 1988**



**HERAUSGEBER: STATISTISCHES BUNDESAMT WIESBADEN**

**VERLAG: W. KOHLHAMMER GMBH STUTTGART UND MAINZ**

ALLGEMEINE HINWEISE

Geschätzte Korrekturen der vorläufigen Indizes

Das Statistische Bundesamt berechnet monatlich einen vorläufigen und einen berichtigten Index. Zusätzlich werden geschätzte Korrekturen der vorläufigen Indexberechnungen für die wichtigsten zusammenfassenden Wirtschaftsgliederungen bekanntgegeben. Die Schätzungen werden mit einem Regressions-schätzverfahren durchgeführt, das auf einem engen korrelativen Zusammenhang zwischen den Veränderungs-raten der Indizes zum Vormonat und den Korrekturen im Berichtsmonat beruht. Die Berechnungen über einen längeren Zeitraum haben gezeigt, daß durch dieses Verfahren über-wiegend eine Verbesserung der Aussagekraft der vorläufigen Produktionsindizes im Hinblick auf die Beurteilung der konjunkturellen Lage erreicht wird.

Index der Nettoproduktion für das Produzierende Gewerbe  
1980 = 100  
Fachliche Unternehmensteile  
Berichtsmonat Januar 1988

Wirtschaftsgliederung	Vorläufiger Index	Geschätzte Korrektur in Indexpunkten
Von Kalenderunregelmäßigkeiten bereinigt		
Produzierendes Gewerbe insgesamt .....	96,2	- 0,8
Verarbeitendes Gewerbe .....	98,9	- 1,0
Grundstoff- und Produktionsgütergewerbe ...	94,2	+ 0,1
Investitionsgüter produzierendes Gewerbe ..	103,7	- 1,9
kalendermonatlich		
Produzierendes Gewerbe insgesamt .....	96,2	- 0,8
Verarbeitendes Gewerbe .....	98,8	- 1,0
Grundstoff- und Produktionsgütergewerbe ...	94,6	+ 0,1
Investitionsgüter produzierendes Gewerbe ..	103,5	- 1,9

Die berichtigten Indizes werden im darauffolgenden Monat zusammen mit der nächsten vorläufigen Berechnung herausgegeben.



Ergebnisse für die in der vorliegenden Fachserie nicht publizierten Viersteller der "Systematik der Wirtschaftszweige, Fassung für die Statistik im Produzierenden Gewerbe (SYPRO)" können direkt beim Statistischen Bundesamt - Gruppe IV A - telefonisch 06121/75-2422/2586 oder schriftlich erfragt werden.



Ausgewählte Indizes der Nettoproduktion für das Produzierende Gewerbe verbreitet das Statistische Bundesamt mit seinem SOFORTDIENST FÜR DIE WIRTSCHAFT aktuell über Bildschirmtext. Die Seiten sind mit \*4848460# direkt abrufbar.



Für Benutzer der amtlichen Statistik steht als Service-Einrichtung des Statistischen Bundesamtes das EDV-gestützte STATISTISCHE INFORMATIONSSYSTEM DES BUNDES (STATIS-BUND) zur Verfügung. Es enthält ausgewählte statistische Zeitreihen und bietet die Möglichkeit, eigene Auswertungen, Berechnungen und mathematisch-statistische Analysen durchzuführen. Alle Zeitreihen können auch auf Magnetband bezogen werden.

Die Produktionsindizes sind in der vollständigen systematischen Gliederung als Originalwerte und kalenderbereinigte Werte sowie für ausgewählte Wirtschaftszweige als kalender- und saisonbereinigte Werte als Zeitreihen im Statistischen Informationssystem gespeichert.

Herausgeber:  
Statistisches Bundesamt  
Gustav-Stresemann-Ring 11  
6200 Wiesbaden 1

Erscheinungsfolge: monatlich  
Erschienen im März 1988  
Preis: DM 9,70  
Bestellnummer: 2040210 - 88101

Auslieferung:  
Verlag W. Kohlhammer GmbH  
Abt. Veröffentlichungen des Statistischen  
Bundesamtes  
Philipp-Reis-Str. 3  
6500 Mainz 42

Nachdruck - auch auszugsweise - nur mit  
Quellenangabe unter Einsendung eines Beleg-  
exemplares gestattet.

Statist. Bundesamt - Bibliothek



14-13708



# Statistik - Forum '88

Statistisches  
Bundesamt

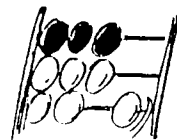

## Wichtige Mitteilung

STATISTISCHES BUNDESAMT WIESBADEN

Vorankündigung zur Hannover-Messe  
INDUSTRIE '88

Statistik - Partner der Wirtschaft

"Statistik - Partner der Wirtschaft" unter diesem Motto veranstaltet das Statistische Bundesamt auf der Hannover-Messe INDUSTRIE am 21. April 1988 um 15.00 Uhr im Trade-Center (TC) - Saal Paris - ein Statistik-Forum. Unternehmer und Vertreter des Statistischen Bundesamtes, u.a. der Präsident des Statistischen Bundesamtes, Egon Hölder, werden dabei über die Bedeutung der amtlichen Statistik für Unternehmen diskutieren.

Am "Treffpunkt der Industrie", auf der Hannover-Messe, soll die Veranstaltung die Partnerschaft Wirtschaft - Statistik aus den verschiedenen Perspektiven beleuchten. Tiefgegliederte Produktions-, Auftragseingangs- und Außenhandelszahlen, Preis- und Beschäftigtendaten, Lohn- und Gehaltsentwicklungen, Kostenstrukturen und Kaufkraftparitäten - dies sind nur einige Informationen aus dem breit gefächerten vielfältigen Zahleninstrumentarium, das die amtliche Statistik auch und gerade für unternehmerische Zwecke bietet. Wie nutzen Unternehmer diese objektiven, zuverlässigen und aktuellen Informationen? Welchen "Preis" zahlen sie dafür? Wie läßt sich die Partnerschaft weiter intensivieren?

Antworten darauf wird das Statistik-Forum geben.



# Statistik - Partner der Wirtschaft



## Inhalt

	Seite
Einführung .....	4
<b>T a b e l l e n t e i l</b>	
<b>1 <u>Index der Nettoproduktion für das Produzierende Gewerbe 1980 = 100</u></b>	
1.1 Unternehmen	
kalendermonatlich .....	6
von Kalenderunregelmäßigkeiten bereinigt .....	8
1.2 Fachliche Unternehmensteile	
kalendermonatlich .....	10
von Kalenderunregelmäßigkeiten bereinigt .....	12
<b>2 <u>Index der Bruttonproduktion für Investitions- und Verbrauchsgüter 1980 = 100</u></b>	
2.1 Investitionsgüter	
kalendermonatlich .....	14
von Kalenderunregelmäßigkeiten bereinigt .....	16
2.2 Verbrauchsgüter	
kalendermonatlich .....	18
von Kalenderunregelmäßigkeiten bereinigt .....	20
<b>3 <u>Produktionsindex für das Baugewerbe, Bauhauptgewerbe und Ausbaugewerbe 1980 = 100</u></b>	
kalendermonatlich .....	22
von Kalenderunregelmäßigkeiten bereinigt .....	23
<b>4 <u>Index der Arbeitsproduktivität für den Bergbau und das Verarbeitende Gewerbe 1980 = 100</u></b>	
Indizes für den Bergbau und das Verarbeitende Gewerbe sowie alle Hauptgruppen, monatlich	
4.1 Produktionsergebnis je Beschäftigten und je Beschäftigtenstunde .....	24
4.2 Produktionsergebnis je Arbeiter und je Arbeiterstunde .....	25
Schaubilder .....	26
<b>5 <u>Produktion ausgewählter Erzeugnisse im Produzierenden Gewerbe (Ergebnisse des monatlichen Eilberichts)</u></b>	
Bergbauliche Erzeugnisse .....	27
Erzeugnisse des Grundstoff- und Produktionsgütergewerbes	
Mineralölerzeugnisse .....	27
Steine und Erden, Asbestwaren, Schleifmittel .....	27
Eisen und Stahl .....	28
NE-Metalle und -Metallhalbzeug .....	28
Gießereierzeugnisse .....	29
Chemische Erzeugnisse .....	46
Schnittholz, Sperrholz und sonstiges bearbeitetes Holz .....	50
Holzschliff, Zellstoff, Papier und Pappe .....	51
Gummiwaren .....	51
Erzeugnisse des Investitionsgüter produzierenden Gewerbes	
Erzeugnisse der Ziehereien und Kaltwalzwerke und der Stahlverformung .....	29
Stahlbauerzeugnisse und Schienenfahrzeuge .....	29
Maschinenbauerzeugnisse .....	30
Straßenfahrzeuge .....	38
Elektrotechnische Erzeugnisse .....	39
Feinmechanische und optische Erzeugnisse; Uhren .....	42
Eisen-, Blech- und Metallwaren .....	43
Büromaschinen; Datenverarbeitungsgeräte und -einrichtungen .....	49
Erzeugnisse des Verbrauchsgüter produzierenden Gewerbes	
Feinkeramische Erzeugnisse .....	49
Glas und Glaswaren .....	49
Holzwaren .....	50
Papier- und Pappwaren .....	51
Leder .....	52
Lederwaren und Schuhe .....	52
Textilien .....	52
Bekleidung .....	53
Erzeugnisse des Nahrungs- und Genußmittelgewerbes	
Erzeugnisse des Ernährungsgewerbes .....	55
Tabakwaren .....	56

Die Angaben beziehen sich auf das Bundesgebiet; sie schließen Berlin (West) ein.

Ergebnisse der Länder werden in den "Statistischen Berichten" der Statistischen Landesämter unter der Kennziffer E I 2 veröffentlicht.

## Einführung

Ab Monatsbericht Oktober 1983 sind die Indizes der Produktion und der Arbeitsproduktivität auf das neue Basisjahr 1980 umgestellt worden. Die Darstellung der Methoden der Indexberechnung ist in der Zeitschrift "Wirtschaft und Statistik", Heft 12/1983, S. 931 ff. erschienen. Rückgerechnete Ergebnisse für den Berichtszeitraum 1976 - 1982 wurden in einem Sonderheft der Fachserie 4, Reihe S. 7, veröffentlicht. Beim Index der Nettoproduktion für das Produzierende Gewerbe und beim Index der Arbeitsproduktivität erfolgt die fachliche Gliederung nach der "Systematik der Wirtschaftszweige (Ausgabe 1979), Fassung für die Statistik im Produzierenden Gewerbe (SYPRO)", beim Index der Bruttonettoproduktion für Investitionsgüter und Verbrauchsgüter nach dem "Systematisches Güterverzeichnis für Produktionsstatistiken" (Ausgabe 1982).

In T a b e l l e 1 wird der Index der Nettoproduktion für das Produzierende Gewerbe (auf Basis 1980) für Unternehmen und für fachliche Unternehmensteile veröffentlicht, dessen Aufgabe es ist, kurzfristig unter Ausschaltung der Preisveränderungen die Entwicklung der Nettoleistung der einzelnen Wirtschaftszweige und des gesamten Produzierenden Gewerbes zu messen.

In T a b e l l e 2 ist der Index der Bruttonettoproduktion (auf Basis 1980) enthalten, der unter Ausschaltung der Preisveränderungen die Entwicklung des Ausstoßes von investitionsreifen und verbrauchsreifen Gütern nach ihrem vermutlichen Verwendungszweck zeigt.

In T a b e l l e 3 wird der Produktionsindex für das Baugewerbe, Bauhauptgewerbe und Ausbaugewerbe (auf Basis 1980) gebracht, dessen Aufgabe es ist, die Entwicklung der Nettoleistung dieser Bereiche unter Ausschaltung der Preisveränderungen zu messen.

In T a b e l l e 4 ist der Index der Arbeitsproduktivität für den Bergbau und das Verarbeitende Gewerbe (auf Basis 1980) enthalten, der die Entwicklung der Produktion (gemessen am Index der Nettoproduktion für fachliche Unternehmensteile) im Verhältnis zum personellen Aufwand zeigt. Er wird als Index des Produktionsergebnisses je Beschäftigten, je Beschäftigtenstunde, je Arbeiter und je Arbeiterstunde berechnet. Veröffentlicht wer-

den die Indizes monatlich für Bergbau und Verarbeitendes Gewerbe insgesamt sowie für alle Hauptgruppen, einmal jährlich für ausgewählte Wirtschaftszweige.

Bei allen Indizes gelten die Ergebnisse für den jeweiligen letzten Berichtszeitraum als vorläufig. Abweichungen gegenüber früher veröffentlichten Indizes ergeben sich durch spätere Berichtigungen.

In T a b e l l e 5 werden für etwa 1 000 ausgewählte Erzeugnisse Produktionszahlen dargestellt. Sie werden überwiegend durch den monatlichen Produktions-Eilbericht erfaßt und bei einigen Gütergruppen durch Daten aus Sonderstatistiken ergänzt.

Der Berichtskreis umfaßt Betriebe des Bergbaus und des Verarbeitenden Gewerbes von Unternehmen des Produzierenden Gewerbes mit im allgemeinen 20 Beschäftigten und mehr sowie Betriebe des Bergbaus und des Verarbeitenden Gewerbes mit im allgemeinen 20 Beschäftigten und mehr von Unternehmen der übrigen Wirtschaftsbereiche.

Dieser Eilbericht soll die Grundlage für die Aufstellung von Meßreihen bilden. Gegen einen Vergleich der absoluten Produktionszahlen des Eilberichtes mit den Angaben der Vierteljährlichen Produktionserhebung (Fachserie 4, Reihe 3.1) - der immer wieder von den Benutzern dieser Statistik gemacht wird - spricht vor allem, daß in den Monatsangaben Schätzungen enthalten sind, die nicht in allen Fällen korrigiert werden können. Die Zahlen des Eilberichtes haben also stets vorläufigen Charakter und lassen sich nicht mit denen der Vierteljährlichen Produktionserhebung vergleichen; letztere sind endgültige Zahlen und für genauere Marktanalysen geeignet. Ferner ist zu beachten, daß sowohl die Monatszahlen als auch die kumulierten Ergebnisse den letzten Stand wiedergeben; Abweichungen gegenüber früheren Veröffentlichungen erklären sich durch inzwischen vorgenommene Korrekturen.

Bei den veröffentlichten Daten sind zwei Fälle zu unterscheiden:

- Zum **A b s a t z** bestimmte Produktion. Sie umfaßt im allgemeinen den verkaufsfähigen, für den Markt bestimmten Produktionsausstoß einschl. Lohnarbeit.

- **G e s a m t** produktion. Sie schließt neben der zum Absatz bestimmten auch die zur Weiterverarbeitung im berichtenden Betrieb, in einem anderen Betrieb desselben Unternehmens oder die für einen Lohnauftrag in einem anderen Unternehmen bestimmte Menge ein und

wird in der Maßeinheitsspalte durch einen Stern (\*) gekennzeichnet.

Dem **W e r t** der zum Absatz bestimmten Produktion liegen die im Berichtszeitraum erzielten Verkaufspreise ab Werk zugrunde. Der Wert umfaßt auch die Kosten der Verpackung, selbst wenn sie gesondert in Rechnung gestellt sind. Nicht einbezogen sind dagegen die in Rechnung gestellte Umsatz- und Verbrauchsteuer sowie gesondert in Rechnung gestellte Frachtkosten. Rabatte sind abgezogen.

#### Abkürzungen bei den Kurzbezeichnungen

ADV-GERÄTEN U. -EINRICHTUNGEN	= Geräte und Einrichtungen für die automatische Datenverarbeitung	LANDW.	= Landwirtschaft
AL203	= Aluminiumoxid	LPD.M	= laufende Meter
ANG.	= a.n.g., anderweitig nicht genannt	L.METALLKONSTRUKT.	= Leichtmetallkonstruktion
ANGETR.	= angetrieben	M	= Meter
ANSCHL.	= anschließender	M.	= mit
AUSSTAT.-GEGENST.	= Ausstattungsgegenstände	M2	= Quadratmeter
AUTOMAT.	= automatisch	M3	= Kubikmeter
BAUMASCH.	= Baumaschinen	M3/H	= Kubikmeter/Stunde
BATTERIEBETR.	= batteriebetrieben	MBAR	= Millibar
BER.	= berechnet	MILL	= Million
BEST.	= bestimmte	MM	= Millimeter
BZW.	= beziehungsweise	N	= Stickstoff
C	= Celsius	NaCl	= Natriumchlorid
CHEM.	= chemisch	NAHR.-	= Nahrungs-
CM	= Zentimeter	NAOH	= Natriumhydroxid
CM3	= Kubikzentimeter	NATUERL.	= natürlichen
D.	= der/die	NA2CO3	= Natriumcarbonat
DEN	= Denier (Meßeinheit für textile Fadenstärke)	NA2SO4	= Natriumsulfat
DGL.	= dergleichen	NE-	= Nichteisen-
DIESELMOT.	= Dieselmotor	NICHTM.	= nichtmetallisch
DIN	= Deutsche Industrie-Norm(en)	OD.	= oder
DM	= Deutsche Mark	OH.	= ohne
EFF	= effektiv	PHONOTECHN.	= phonotechnischen
EINSCHL.	= einschließlich	P205	= Phosphorpentoxid
EL.	= elektrotechnischer	PHYSIKAL.	= physikalisch
ELEKTR.	= elektrisch	REP.V.	= Reparatur von
ELEKTRIZ.ERZEUGUNG	= Elektrizitätserzeugung	SCHAUFENST.	= Schaufenster
ELEKTRON.	= elektronisch	SCHLAUCHVERB.	= Schlauchverbinder
F.	= für	SI02	= Siliciumdioxid
FE.	= Eisen	SO3	= Schwefeltrioxid
GEW.V.	= Gewinnung von	SONDERKONSTR.	= Sonderkonstruktion
GEW.U.VERARB.V.	= Gewinnung und Verarbeitung von	SONST.	= sonstige
GRUBENAUSB.	= Grubenausbau	ST	= Stück
GRUNDSTF.	= Grundstoffen	STAUFFERB.	= Staufferbüchsen
HCL	= Chlorwasserstoff	STEINKOHLBERGB.	= Steinkohlenbergbau
HL	= Hektoliter	T	= Tonne
H.V.	= Herstellung von	T.A.	= Teil aus
IND.	= Industrie	TECHN.	= technisch
INDUSTR.	= industriell	U	= umgeschmolzen
K20	= Kaliumoxid	U.	= und
KG	= Kilogramm	U.A.	= und andere
KRAFTMASCH.	= Kraftmaschine	U.AE.	= u.ä., und ähnliche (n,s)
KUENSTL.	= künstlich	USW	= usw., und so weiter
KUNSTST.	= Kunststoff	V	= Volt
KVA	= Kilovoltampère	VDE	= Verein Deutscher Elektrotechniker
KW	= Kilowatt	VERARB.V.	= Verarbeitung von
L	= Liter	VERARB.U.VEREDLG.V.	= Verarbeitung und Veredlung von
LADENEINRICHT.	= Ladeneinrichtung	VERTLG.	= Verteilung
		VH	= von Hundert = %
		WALZWERKSEINR.	= Walzwerkseinrichtungen
		WEITERVERARB.	= Weiterverarbeitung
		Z.B.	= zum Beispiel

#### Zeichenerklärung

- . = Zahlenwert unbekannt oder geheimzuhalten
- ... = Angabe fällt später an
- r = berichtigte Zahl

1 INDEX DER NETTOPRODUKTION  
1980

1.1 UNTER

KALENDER

SYPRO- NR.	WIRTSCHAFTSZWEIG	GEWICHT- TUNG	1985	1986	1987	VERAEND. IN O/O			VERAENDERUNG IN O/O		1987 3.VJ
						1987 GEGEN 1986	1987 1.HJ	1987 2.HJ	2.HJ 1987 GEGEN 2.HJ 1986	2.HJ 1987 GEGEN 1.HJ 1987	
	PRODUZIERENDES GEWERBE INSGESAMT	100	101,7	103,9	103,9	+0,0	100,9	106,9	+0,7	+5,9	102,2
	PRODUZIERENDES GEWERBE (OH. BAUHAUPTGEWERBE)	89,74	103,9	106,0	106,5	+0,5	104,7	108,4	+1,2	+3,5	102,8
1010-30	ELEKTRIZITAETS-U. GASVERSORGUNG	6,08	112,2	111,4	114,3	+2,6	117,3	111,3	+3,3	-5,1	97,8
	BERGBAU U. VERARBEITENDES GEWERBE	83,66	103,2	105,6	105,9	+0,3	103,7	108,1	+1,0	+4,2	103,1
21	BERGBAU	2,31	91,3	88,1	83,0	-5,8	85,1	80,9	-6,0	-4,9	78,8
2111	STEINKOHLBERGB. U. -BRIKETHERSTELLUNG, KOKEREI	1,75	90,2	88,3	82,1	-7,0	83,8	80,4	-7,3	-4,1	77,6
	VERARBEITENDES GEWERBE	81,35	103,6	106,1	106,6	+0,5	104,3	108,9	+1,2	+4,4	103,8
	GRUNDSTOFF-U. PRODUKTIONSQUETERGEWERBE	21,89	97,4	96,9	97,4	+0,5	95,9	98,9	+2,3	+3,1	98,5
22	MINERALOELVERARBEITUNG	4,43	82,6	80,3	78,8	-1,9	79,4	78,2	-2,4	-1,5	77,5
25	GEW. U. VERARB. V. STEINEN U. ERDEN	2,58	80,0	82,5	80,8	-2,1	69,3	92,2	-1,2	+33,0	96,9
27	EISENSCHAFFENDE INDUSTRIE	2,70	93,2	86,8	84,2	-3,0	84,9	83,5	+0,7	-1,6	83,9
2711	HOCHOFEN-, STAHL-U. WARMWALZWERKE (OH. STAHLROHRE)	2,29	90,5	85,0	83,0	-2,4	83,4	82,5	+1,7	-1,1	82,6
28	NE-METALLERZEUGUNG, NE-METALLHALBZEUGWERKE	0,82	109,1	112,3	113,4	+1,0	113,1	113,8	+2,7	+0,6	112,7
2850	NE-METALLHALBZEUGWERKE	0,55	107,6	110,4	112,8	+2,2	112,7	113,0	+4,0	+0,3	112,3
2910	EISEN-, STAHL-U. TEMPERGIESSEREI	0,78	89,6	89,5	84,2	-5,9	85,8	82,7	-3,4	-3,6	77,3
2950	NE-METALLGIESSEREI	0,27	113,1	122,7	132,6	+8,1	139,4	125,8	+8,0	-9,8	117,4
3011-15,30	ZIENEREIJEN, KALTWALZWERKE; MECHANIK, ANG	0,42	88,9	92,1	91,6	-0,5	91,2	92,0	+0,4	+0,9	93,0
40	CHEMISCHE INDUSTRIE	7,30	110,3	109,6	112,4	+2,6	111,5	113,3	+5,5	+1,6	112,6
4031	H. V. CHEM. GRUNDSTF. (AUCH M. ANSCHL. WEITERVERARB.)	3,87	109,1	107,7	110,9	+3,0	110,5	111,4	+5,4	+0,8	110,7
4034	H. V. CHEM. ERZEUGNISSEN F. GEWERBE, LANDWIRTSCHAFT	0,98	110,1	110,2	113,6	+3,1	111,9	115,3	+8,5	+3,0	118,4
4035	H. V. PHARMAZEUTISCHEN ERZEUGNISSEN	1,24	110,7	107,5	108,6	+1,0	106,7	110,5	+3,5	+3,6	108,1
4036	H. V. SEIFEN, WASCHE U. KOERPERPFLEGE MITTELN	0,65	113,0	116,0	117,2	+1,0	118,2	116,2	+2,1	-1,7	116,4
EX 52	HERSTELLUNG, VERARB. U. VEREDLG. V. FLACHGLAS	0,44	96,0	101,6	105,8	+4,1	99,7	111,9	+4,7	+12,2	109,7
53	HOLZBEARBEITUNG	0,54	89,3	90,7	91,4	+0,8	87,9	95,0	+2,6	+8,1	93,9
55	ZELLSTOFF-, HOLZSCHLIFF-, PAPIER-U. PAPPEERZEUGUNG	0,62	120,4	124,1	131,7	+6,1	130,1	133,2	+6,7	+2,4	132,7
59	GUMMI-VERARBEITUNG	0,95	111,7	114,4	117,2	+2,4	119,2	115,1	+3,0	-3,4	111,5
	INVESTITIONSQUETER PRODUZIERENDES GEWERBE	37,01	110,7	115,5	115,9	+0,3	113,5	118,3	+0,9	+4,2	109,7
3021-25	STAHLVERFORMUNG; OBERFLAECHEVEREDLUNG, HAERTUNG	1,24	97,1	99,9	98,9	-1,0	99,5	98,2	+2,0	-1,3	97,6
31	STAHL-U. LEICHTMETALLBAU, SCHIENENFAHRZEUGBAU	1,81	83,9	85,0	86,0	+1,2	76,1	96,0	+3,6	+26,1	85,2
3111	H. V. STAHL-U. L. METALLKONSTRUKT. (OH. GRUBENAUSB.)	0,92	84,8	86,5	89,9	+1,6	80,3	99,5	+3,2	+23,9	89,9
3151	KESSEL-U. BEHAELTERBAU	0,71	83,6	81,0	82,8	+2,2	69,8	95,7	+6,8	+37,1	81,5
32	MASCHINENBAU	9,48	99,5	104,6	102,2	-2,3	97,8	106,6	-1,9	+9,0	95,5
3210	H. V. LANDW. MASCHINEN, ACKERSCHLEPPERN	0,36	105,7	96,2	85,3	-11,3	89,3	81,3	-6,1	-9,0	74,8
3220	H. V. METALLBEARBEITUNGSMASCHINEN U. AE.	1,40	96,3	108,3	107,4	+0,8	98,2	116,6	-2,6	+18,7	99,5
3230	H. V. TEXTIL-U. NAEHMASCHINEN	0,44	111,3	121,3	116,3	-4,1	114,7	118,0	-5,3	+2,9	103,1
3240	H. V. MASCHINEN F. D. NAHR.-U. GENUSSMITTELIND. USW	0,97	106,5	108,2	107,2	-0,9	99,1	115,3	-1,5	+16,3	100,3
3256	H. V. HUETTEN-U. WALZWERKSEINR. USW (OH. BAUMASCH.)	1,17	89,0	94,9	97,2	+2,4	93,4	101,0	+0,7	+8,1	88,7
3257	H. V. BAU- BAUSTOFF-U. AE. MASCHINEN	0,53	79,6	86,1	80,6	-6,4	82,0	79,1	-7,2	-3,5	72,5
3260	H. V. ZAHNRAEDERN, GETRIEBEN, LAGERN U. AE.	0,81	107,6	111,6	102,4	-8,2	102,4	102,4	-8,2	+0,0	100,6
3270	H. V. MASCHINEN F. WEITERE BEST. WIRTSCHAFTSZWEIGE	0,76	120,4	124,1	128,2	+3,3	116,8	139,5	+5,0	+19,4	126,3
3280	SONST. MASCHINENBAU	3,04	96,4	100,5	97,4	-3,1	94,3	100,5	-1,4	+6,6	91,1
33	STRASSENFAHRZEUGBAU, REP. V. KRAFTFAHRZEUGEN USW	8,67	113,1	118,5	121,1	+2,2	124,6	117,6	+2,4	+5,6	109,6
3311	H. V. KRAFTWAGEN U. -MOTOREN	5,27	122,1	128,5	131,3	+2,2	136,2	126,4	+2,1	-7,2	116,7
3314	H. V. TEILEN F. KRAFTWAGEN U. -MOTOREN	1,59	122,0	128,4	131,5	+2,4	135,1	127,8	+1,8	-5,4	120,1
34	SCHIFFBAU	0,36	87,8	76,8	70,6	-8,1	70,8	70,3	-2,6	-0,7	65,2
36	ELEKTROTECHNIK, REP. V. HAUSHALTSGERAETEN	9,60	119,9	125,5	125,7	+0,2	123,0	128,4	+0,5	+4,4	121,1
3620	H. V. GERAETEN D. ELEKTRIZ. ERZEUGUNG, -VERTLG. U. AE.	3,49	110,3	115,5	117,6	+1,8	115,7	119,4	+1,4	+3,2	114,9
3650	H. V. ELEKTROHAUSHALTSGERAETEN	0,64	103,0	112,9	115,6	+2,4	118,2	113,0	+2,1	-4,4	101,1
3660	H. V. ZAEHLERN, FERNMELEDE-, MESS-U. REGELGERAETEN USW	3,65	134,9	138,7	136,6	-1,5	132,0	141,2	-1,3	+7,0	133,8
3670	H. V. RUNDPUNKT-, FERNSEH-U. PHONOTECHN. GERAETEN	0,81	129,6	146,8	148,7	+1,3	146,9	150,6	-4,0	+2,5	132,7
37	FEINMECHANIK, OPTIK, H. V. UHREN	1,91	104,6	108,1	109,4	+1,2	107,3	111,4	+2,6	+3,8	104,8
38	H. V. EISEN- BLECH-U. METALLWAREN	2,81	101,7	106,3	108,2	+1,8	106,5	110,0	+3,3	+3,3	105,3
50	H. V. BUEROMASCHINEN, ADV.-GERAETEN U. -EINRICHTUNGEN	1,13	206,9	214,1	219,6	+2,6	197,1	242,0	+9,5	+22,8	218,8
5060	H. V. BUEROMASCHINEN	0,21	114,5	112,6	92,6	-17,8	91,5	93,7	-11,6	+2,4	87,0
5080	H. V. ADV.-GERAETEN U. -EINRICHTUNGEN	0,92	228,1	237,3	248,6	+4,8	221,3	276,0	+11,6	+24,7	248,9
	VERBRAUCHSQUETER PRODUZIERENDES GEWERBE	12,97	93,4	95,4	96,5	+1,2	95,0	98,0	+1,0	+3,2	94,8
39	H. V. MUSIKINSTRUMENTEN, SPIELWAREN, FUELLHALTERN USW	0,59	95,8	97,8	99,9	+2,1	90,6	109,2	+3,4	+20,5	103,2
51	FEINKERAMIK	0,43	91,0	89,2	88,0	-1,3	89,3	86,7	-2,1	-2,9	84,9
EX 52	HERSTELLUNG, VERARB. U. VEREDLG. V. HOHLGLAS	0,36	105,0	107,1	104,0	-2,9	104,0	103,9	-4,5	-0,1	105,7
54	HOLZVERARBEITUNG	2,63	76,0	77,5	78,6	+1,4	77,2	80,1	+0,5	+3,8	74,5
56	PAPIER-U. PAPPEVERARBEITUNG	1,04	105,9	108,9	112,0	+2,8	110,0	114,1	+3,4	+3,7	112,3
57	DRUCKEREI, Vervielfaeltigung	1,94	99,6	101,9	104,9	+2,9	100,4	109,4	+3,5	+9,0	102,3
58	H. V. KUNSTSTOFFWAREN	1,90	115,4	121,1	126,6	+4,5	125,3	127,9	+4,8	+2,1	126,1
61	LEDERERZEUGUNG	0,06	107,9	107,8	118,1	+9,6	116,5	119,7	+16,6	+2,7	107,7
62	LEDERVERARBEITUNG	0,54	81,0	76,1	71,6	-5,9	69,1	74,2	-6,3	+7,4	75,3
63	TEXTILGEWERBE	1,92	93,5	94,7	94,1	-0,6	96,4	91,8	-0,4	-4,8	86,7
64	BEKLEIDUNGSGEWERBE	1,56	81,2	82,6	79,6	-3,6	79,5	79,7	-4,9	+0,3	83,6
	NAHRUNGS-U. GENUSSMITTELGEWERBE	9,48	103,9	105,2	105,1	-0,1	100,0	110,3	+0,1	+10,3	105,5
68	ERNAHRUNGSGEWERBE	7,09	104,3	105,9	107,4	+1,4	102,0	112,8	+1,3	+10,6	106,2
6818-19	H. V. BACKWAREN	1,41	111,3	114,9	121,7	+5,9	116,4	127,1	+6,8	+9,2	123,7
6828	H. V. SUESSWAREN (OH. DAUERBACKWAREN)	0,43	102,8	104,4	108,3	+3,7	106,2	110,4	+5,0	+4,0	106,2
6831-36	MILCHVERWERTUNG	0,34	96,2	100,1	94,3	-5,8	98,5	89,1	-9,6	-10,5	91,6
6847-54	SCHLACHTHAEUSSER (OH. KOMMUNALE), FLEISCHVERARB.	1,31	103,0	101,1	101,1	+0,0	98,3	103,9	-0,4	+5,7	100,9
6871-72	BRAUEREI, MUELZEREI	1,26	99,2	100,1	98,7	-1,4	95,5	101,9	-0,2	+6,7	108,1
6879	MINERALBRUNNEN, H. V. MINERALWASSER, LIMONADEN	0,32	114,5	120,8	118,6	-1,8	115,8	121,4	+0,4	+4,8	132,9
6889	H. V. FUTTERMITTELN	0,15	100,5	99,3	103,3	+4,0	102,5	104,1	+6,3	+1,6	99,1
69	TABAKVERARBEITUNG	2,39	102,6	103,0	98,6	-4,3	94,3	102,8	-3,7	+9,0	103,2
72-75	BAUHAUPTGEWERBE	10,26	82,7	85,8	81,2	-5,4	67,9	94,5	-4,0	+39,2	97,5
	HOCHBAULEISTUNGEN	6,23	77,3	79,6	75,7	-4,9	64,5	86,9	-3,7	+34,7	88,4
	TIEFBAULEISTUNGEN	4,03	90,9	95,5	89,7	-6,1	73,1	106,2	-4,4	+45,3	111,6

\* VORMONATSVERGLEICH EINGESCHRAENKT, DA ERGEBNISSE AB OKTOBER BEREITS AUFGRUND DER TOTALERHEBUNG IM BAUHAUPTGEWERBE 1987 BERECHNET SIND. DER HIERAUS RESULTIERENDE STATISTISCHE EFFEKT BELAEUFT SICH AUF ETWA + 6,7 % BEIM HOCHBAU UND +1,7 % BEIM TIEFBAU.



FUER DAS PRODUZIERENDE GEWERBE  
\*100

NEHMEN

MONATLICH

1987 4. VJ	VERAENDERUNG IN O/O		1987 FEB.	1987 MAERZ	1987 APRIL	1987 MAY	1987 JUNI	1987 JULI	1987 AUG.	1987 SEPT.	1987 OKT.	1987 NOV.	1987 DEZ.	1988 JAN.	VERAENDERUNG IN O/O		SYPRO- NR.
	4. VJ 1987 GEGEN 4. VJ 1986	4. VJ 1987 GEGEN 3. VJ 1987													JAN. 1988 GEGEN JAN. 1987	JAN. 1988 GEGEN DEZ. 1987	
111,6	+1,6	+9,2	97,1	106,3	105,7	102,6	102,4	101,9	93,1	111,7	116,6	112,7	105,6	95,6	+4,8	-9,5	
113,9	+2,2	+10,8	103,2	112,0	107,4	104,0	103,5	102,2	93,6	112,6	117,6	114,5	109,7	99,9	+2,1	-8,9	
124,8	+4,3	+27,6	122,4	130,5	106,9	104,8	99,1	96,4	94,9	102,2	118,1	125,5	130,9	132,0	-5,9	+0,8	1010-30
113,1	+2,0	+9,7	101,8	110,7	107,5	103,9	103,8	102,6	93,5	113,3	117,5	113,7	108,1	97,6	+3,1	-9,7	
82,9	-4,1	+5,2	86,3	90,3	83,9	82,6	78,5	79,9	78,7	77,9	82,0	83,3	83,5	84,6	-5,1	+1,3	21
83,1	-2,9	+7,1	85,6	88,9	85,3	80,2	77,8	80,1	76,3	76,5	81,7	83,2	84,4	84,4	-0,4	+0,0	2111
114,0	+2,2	+9,8	102,3	111,3	108,1	104,5	104,5	103,2	93,9	114,3	118,6	114,6	108,8	97,9	+3,3	-10,0	
99,2	+3,0	+0,7	90,9	98,7	99,4	99,4	97,7	100,4	93,9	101,3	105,7	100,6	91,2	93,0	+4,3	+2,0	
78,8	-1,1	+1,7	73,3	75,6	79,5	80,7	79,2	80,5	79,4	72,7	78,9	75,1	82,4	80,5	-8,7	-2,3	22
87,5	-1,0	-9,7	47,5	63,0	86,5	90,7	91,3	98,7	89,1	102,9	104,6	90,2	67,6	52,3	+41,7	-22,6	25
83,0	+2,0	-1,1	82,6	92,5	83,7	89,2	85,8	89,1	78,2	84,3	89,0	87,1	73,0	85,6	+13,7	+17,3	27
82,4	+4,3	-0,2	81,4	90,4	81,5	85,1	84,3	86,4	78,0	83,5	88,7	86,3	72,1	85,0	+13,6	+17,9	2711
114,9	+6,1	+2,0	111,4	121,8	113,5	112,2	111,7	114,7	104,0	119,3	123,5	118,9	102,2	112,4	+4,3	+10,0	28
113,7	+7,8	+1,2	111,9	123,7	112,2	111,2	110,6	113,9	102,3	120,7	125,4	119,0	96,7	.	.	.	2850
88,1	-0,6	+14,0	87,5	94,4	87,9	82,7	81,6	73,6	64,3	94,0	97,4	89,2	77,7	82,2	+2,2	+5,8	2910
134,2	+8,5	+14,3	143,9	153,3	147,1	132,8	130,0	105,6	107,1	139,6	145,4	140,0	117,3	125,8	-2,6	+7,2	2950
90,9	+1,7	-2,3	89,8	97,7	93,9	94,5	91,3	97,3	80,0	101,7	103,9	96,7	72,1	83,3	+4,0	+15,5	3011-15,30
113,9	+5,9	+1,2	109,1	115,8	115,5	111,9	110,3	115,8	108,5	113,6	118,2	115,5	108,1	110,1	+3,8	+1,9	40
112,0	+5,7	+1,2	106,8	112,4	114,5	110,5	111,7	114,2	108,7	109,2	112,9	113,5	109,7	110,3	+3,0	+0,5	4031
112,1	+9,9	-5,3	106,0	120,7	120,5	116,3	109,8	121,1	115,4	118,8	122,1	114,6	99,7	102,0	+3,9	+2,3	4034
112,9	+3,5	+4,4	108,7	111,0	108,6	106,2	102,4	110,9	104,5	108,8	117,0	113,8	108,0	104,5	+1,4	-3,2	4035
116,0	+1,7	-0,3	119,7	126,8	122,1	117,4	109,6	120,5	107,2	121,6	128,9	116,0	103,0	.	.	.	4036
114,1	+2,9	+4,0	95,7	102,4	101,8	101,5	101,5	107,7	98,0	123,4	129,8	119,9	92,7	92,4	-3,0	-0,3	EX 52
96,0	+2,5	+2,2	82,3	90,8	95,0	95,1	92,9	93,1	83,1	105,4	106,9	98,7	82,5	82,2	+15,1	-0,4	53
133,7	+7,4	+0,8	129,4	140,2	119,9	135,0	125,9	132,3	129,1	136,8	143,3	138,7	119,1	137,5	+5,4	+15,4	55
118,7	+2,0	+6,5	122,2	131,7	121,2	116,4	114,4	102,0	105,3	127,2	128,9	121,1	106,0	113,8	+4,0	+7,4	59
127,0	+2,2	+15,5	112,5	123,9	118,1	113,3	114,5	107,5	95,8	125,7	128,6	126,3	126,0	102,6	+3,8	-18,6	
98,8	+3,3	+1,2	99,4	108,7	101,6	97,1	95,1	96,5	88,1	108,2	110,7	103,1	82,6	95,2	+0,0	+15,3	3021-25
106,7	+3,7	+25,2	72,3	82,2	76,8	79,4	83,1	78,8	80,9	95,8	103,1	97,4	119,7	80,4	+27,6	-32,8	31
109,1	+4,7	+21,4	73,1	83,0	84,0	85,6	90,4	87,3	82,5	99,8	102,1	100,4	124,7	.	.	.	3111
109,9	+4,2	+34,8	68,6	82,0	64,8	72,1	73,0	68,3	82,3	94,0	110,0	97,8	121,8	.	.	.	3151
117,8	+1,6	+23,4	93,2	107,0	104,3	95,1	108,1	96,7	83,4	106,4	107,7	112,6	133,0	87,9	+11,0	-33,9	32
87,7	+3,9	+17,2	90,2	92,4	99,7	90,6	86,6	82,7	60,9	80,8	96,9	84,5	81,7	.	.	.	3210
133,7	+0,4	+34,4	94,9	107,6	104,3	96,8	111,3	94,2	90,2	114,1	108,6	116,6	175,9	81,1	+9,0	-53,9	3220
132,8	+4,1	+28,8	117,7	131,5	120,9	111,6	109,4	106,8	76,8	125,8	130,6	123,9	143,9	.	.	.	3230
130,3	+0,0	+29,9	92,0	108,8	100,1	101,8	115,5	101,9	89,0	110,1	112,9	116,9	161,1	.	.	.	3240
113,3	+1,9	+27,7	76,0	95,7	124,7	82,9	112,8	91,4	76,2	98,5	102,2	103,5	134,1	.	.	.	3256
85,8	-6,1	+18,3	73,7	84,1	88,6	89,1	94,1	70,0	64,6	82,8	82,6	79,8	95,0	.	.	.	3257
104,2	-7,8	+3,6	106,5	113,3	106,7	102,4	97,2	105,9	91,8	104,2	110,5	104,2	97,9	.	.	.	3260
152,7	+3,7	+20,9	111,6	130,8	125,2	117,1	121,1	117,8	113,4	147,7	139,0	142,7	176,5	.	.	.	3270
109,9	+5,1	+20,6	91,6	105,1	92,7	88,7	107,0	95,4	78,5	99,3	101,6	114,8	113,4	83,4	+3,1	-26,5	3280
125,7	+2,0	+14,7	125,2	135,5	129,9	122,1	119,5	108,8	92,6	127,4	136,0	127,4	113,6	111,2	-3,4	-2,1	33
136,1	+1,6	+16,6	137,2	148,7	141,6	132,9	129,3	113,1	95,8	141,1	149,9	138,4	119,9	120,1	-5,8	+0,2	3311
135,5	+3,0	+12,8	137,8	148,3	141,9	132,6	128,0	123,7	103,2	133,5	146,4	139,3	120,7	121,3	-0,7	+0,5	3314
75,5	+1,6	+15,8	69,0	74,9	73,2	68,8	74,0	58,1	62,6	74,8	74,1	83,1	69,2	67,0	+2,9	-3,2	34
135,7	-0,4	+12,1	123,1	135,8	127,4	124,5	119,9	117,4	107,1	138,8	140,2	136,1	130,9	110,8	+3,4	-15,4	36
124,0	+2,1	+7,9	115,6	129,2	120,3	116,6	112,4	115,7	101,3	127,7	128,8	125,6	117,5	104,5	+4,5	+11,1	3620
124,9	+2,0	+23,5	122,0	130,3	122,8	115,9	108,7	95,3	73,1	134,9	140,0	130,3	104,4	.	.	.	3650
148,6	-0,6	+11,1	130,2	145,2	136,6	136,0	132,7	130,4	121,6	149,5	148,2	145,4	152,1	116,7	+4,9	-23,3	3660
168,4	-7,4	+26,9	157,3	163,5	150,2	142,8	132,2	107,2	113,0	178,0	181,7	173,7	149,9	.	.	.	3670
118,0	+3,5	+12,6	107,3	118,2	111,1	106,7	105,9	104,1	93,1	117,2	120,3	116,8	117,0	98,5	+4,0	-15,8	37
114,7	+5,0	+8,9	105,5	115,5	110,8	104,8	105,7	104,7	92,4	118,8	124,1	117,6	102,4	102,2	+6,0	-0,2	38
265,3	+12,1	+21,3	204,3	204,0	194,4	222,4	205,3	192,3	186,2	277,8	253,3	272,8	269,8	152,3	-0,1	-43,6	50
100,3	-9,9	+15,3	91,4	85,9	96,7	92,4	100,6	68,4	88,9	103,8	94,7	107,6	98,5	.	.	.	5060
303,1	+14,2	+21,8	230,1	231,0	216,7	252,2	229,3	220,6	208,5	317,6	289,6	310,6	309,0	168,9	+0,2	-45,3	5080
101,2	+1,2	+6,8	95,2	103,6	97,5	92,4	90,9	92,9	84,1	107,5	109,6	102,8	91,2	92,4	+2,1	+1,3	
115,2	+3,4	+11,6	83,3	96,1	95,6	92,0	95,7	99,6	89,5	120,6	125,3	116,9	103,5	.	.	.	39
88,5	-1,8	+4,2	89,1	97,1	93,3	88,0	86,0	88,1	78,0	88,6	92,4	92,6	80,6	82,1	+0,1	+1,9	51
102,2	-5,7	-3,3	99,7	110,7	103,0	105,2	103,1	109,1	102,0	105,9	106,2	105,9	94,4	.	.	.	EX 52
85,6	-0,5	+14,9	76,8	84,1	82,3	76,4	76,0	72,6	60,7	90,1	91,7	88,5	76,7	70,5	+4,3	-8,1	54
115,9	+3,3	+3,2	111,7	119,5	110,0	105,5	104,6	112,9	102,9	121,0	125,2	117,9	104,6	114,0	+5,0	+9,0	56
116,6	+4,2	+14,0	96,0	108,1	104,6	98,5	97,0	100,1	97,1	109,6	117,9	113,4	118,4	.	.	.	57
129,7	+6,1	+2,9	120,8	132,0	131,3	125,7	125,2	126,1	115,6	136,7	143,1	134,4	111,6	.	.	.	58
131,7	+15,8	+22,3	121,3	124,4	119,7	112,8	118,9	111,5	80,3	131,3	144,6	134,4	116,2	124,1	+21,7	+6,8	61
73,1	-4,6	-2,9	73,3	77,5	88,2	66,8	60,1	63,5	72,5	89,9	84,8	74,9	59,6	64,8	-5,3	-8,7	62
96,9	-0,6	+11,8	99,4	106,2	96,9	92,1	91,1	84,4	69,2	106,5	108,5	99,3	82,9	89,5	-3,5	+8,0	63
75,9	-5,5	-9,2	89,6	94,2	76,0	69,5	64,2	79,6	74,6	96,5	86,8	74,5	66,4	75,7	-9,0	+14,0	64
115,1	+1,1	+9,1	98,2	101,7	103,7	98,4	99,9	107,1	99,8	109,5	121,1	117,5	106,6	98,9	+0,7	-7,2	
119,4	+1,1	+12,4	98,1	102,9	107,4	101,8	102,2	108,4	100,2	110,1	124,0	121,6	112,5	101,5	+2,2	-9,8	68
130,5	+6,9	+5,5	110,9	119,0	122,6	116,1	116,1	120,4	121,5	129,1	132,3	129,8	129,3	120,6	+6,3	-6,7	6818-19
114,7	+8,2	+8,0	114,7	113,4	105,7	98,8	95,2	10									

SYPRO- NR.	WIRTSCHAFTSZWEIG	GEWICH- TUNG	1985	1986	1987	VERAEND. IN O/O		1987 1987	1987 2.HJ	VERAENDERUNG IN O/O		1987 3.VJ
						1987 GEGEN 1986	1987 1.HJ			2.HJ GEGEN 1986	2.HJ GEGEN 1987	
	PRODUZIERENDES GEWERBE INSGESAMT	100	102,1	104,4	104,1	+0,3	102,8	105,3	+0,2	+2,4	99,7	
	PRODUZIERENDES GEWERBE (OH. BAUHAUPTGEWERBE)	89,74	104,3	106,5	106,7	+0,2	106,6	106,7	+0,7	+0,1	100,2	
1010-30	ELEKTRIZITAETS-U. GASVERSORGUNG	6,08	112,6	111,9	114,6	+2,4	119,0	110,2	+3,2	-7,4	95,5	
	BERGBAU U. VERARBEITENDES GEWERBE	83,66	103,7	106,1	106,1	+0,0	105,8	106,5	+0,6	+0,7	100,6	
21	BERGBAU	2,31	91,7	88,5	83,1	-6,1	86,8	79,5	-6,1	-8,4	76,4	
2111	STEINKOHLENBERGB. U. -BRIKETTHERSTELLUNG, KOKEREI	1,75	90,6	88,8	82,2	-7,4	85,7	78,8	-7,5	-8,1	75,0	
	VERARBEITENDES GEWERBE	81,35	104,1	106,6	106,8	+0,2	106,3	107,3	+0,7	+0,9	101,3	
	GRUNDSTOFF-U. PRODUKTIONSQUETERGEWERBE	21,89	97,8	97,2	97,5	+0,3	97,5	97,6	+2,0	+0,1	96,6	
22	MINERALOELVERARBEITUNG	4,43	83,0	80,5	78,9	-2,0	80,1	77,7	-2,6	-3,0	76,5	
25	GEW. U. VERARB. V. STEINEN U. ERDEN	2,56	80,2	82,6	80,7	-2,3	70,6	90,8	-1,6	+28,6	94,9	
27	EISENSCHAFFENDE INDUSTRIE	2,70	93,5	87,2	84,3	-3,3	86,3	82,4	+0,2	-4,5	82,0	
2711	HOCHOFEN- , STAHL-U. WARMWALZWERKE (OH. STAHLROHRE)	2,29	90,8	85,3	83,1	-2,6	84,7	81,6	+1,5	-3,7	80,9	
28	NE-METALLERZEUGUNGS- NE-METALLHALBZEUGWERKE	0,82	105,7	112,9	113,7	+0,7	113,4	112,0	+2,2	-2,9	110,0	
2850	NE-METALLHALBZEUGWERKE	0,55	108,2	111,2	113,2	+1,8	115,2	111,1	+3,2	-3,6	109,2	
2910	EISEN- , STAHL-U. TEMPERGIESSEREI	0,78	90,2	90,2	84,5	-6,3	87,8	81,2	-3,8	-7,5	74,8	
2950	NE-METALLGIESSEREI	0,27	114,1	123,6	133,0	+7,6	142,3	123,7	+7,5	-13,1	113,6	
3011-15,30	ZIEHEREIEN, KALTWALZWERKE; MECHANIK, ANG	0,42	89,4	92,6	91,8	-0,9	93,2	90,4	-0,1	-3,0	90,5	
40	CHEMISCHE INDUSTRIE	7,30	110,8	110,0	112,6	+2,4	113,3	111,8	+5,2	-1,3	110,6	
4031	H. V. CHEM. GRUNDSTF. (AUCH M. ANSCHL. WEITERVERARB.)	3,87	109,3	107,8	111,1	+3,1	111,8	110,3	+5,2	-1,3	105,7	
4034	H. V. CHEM. ERZEUGNISSEN F. GEWERBE, LANDWIRTSCHAFT	0,98	110,7	110,8	113,8	+2,7	114,3	113,2	+8,2	-1,0	115,1	
4035	H. V. PHARMAZEUTISCHEN ERZEUGNISSEN	1,24	111,3	108,2	108,8	+0,6	109,1	108,6	+2,7	-0,5	104,9	
4036	H. V. SEIFEN, WASCH-U. KOERPERPFLEGMITTELN	0,65	113,6	116,7	117,5	+0,7	120,9	114,0	+1,4	-5,7	112,7	
EX 52	HERSTELLUNG, VERARB. U. VEREDLG. V. FLACHGLAS	0,44	96,6	102,1	105,9	+3,7	101,6	110,3	+4,6	+8,6	107,2	
53	HOLZBEARBEITUNG	0,54	89,7	91,1	91,6	+0,5	89,8	93,3	+2,0	+3,9	91,4	
55	ZELLSTOFF-, HOLZSCHLIFF-, PAPIER-U. PAPPEERZEUGUNG	0,62	120,9	124,6	132,0	+5,9	132,7	131,4	+6,6	-1,0	129,1	
59	GUMMI-VERARBEITUNG	0,99	112,4	114,9	117,2	+2,0	121,7	112,8	+2,5	-7,3	108,2	
	INVESTITIONSGUTER PRODUZIERENDES GEWERBE	37,01	111,3	116,1	116,2	+0,1	115,9	116,5	+0,4	+0,5	106,7	
3021-25	STAHLVERFORMUNG; OBERFLAECHEVEREDLUNG, HAERTUNG	1,24	97,8	100,6	99,2	-1,4	102,0	96,3	+1,4	-5,6	94,2	
31	STAHL-U. LEICHTMETALLBAU, SCHIENENFAHRZEUGBAU	1,81	84,2	85,1	86,0	+1,1	77,4	94,7	+3,2	+22,4	83,2	
3111	H. V. STAHL-U. L. METALLKONSTRUKT. (OH. GRUBENAUSSB.)	0,92	85,0	88,8	89,9	+1,2	81,7	98,1	+2,6	+20,1	88,2	
3151	KESSEL-U. BEHAELTERBAU	0,71	83,8	80,9	82,6	+2,1	70,7	94,5	+6,3	+33,7	79,1	
32	MASCHINENBAU	9,48	99,9	105,0	102,4	-2,5	99,7	105,1	-2,6	+5,4	93,3	
3210	H. V. LANDW. MASCHINEN, ACKERSCHLEPPERN	0,36	106,3	96,8	85,3	-11,9	90,6	80,0	-6,8	-11,7	73,4	
3220	H. V. METALLBEARBEITUNGSMASCHINEN U. AE.	1,40	96,6	108,6	107,4	-1,1	100,0	114,9	-3,4	+14,9	97,0	
3230	H. V. TEXTIL-U. NAEHMASCHINEN	0,44	111,9	121,9	116,8	+4,2	117,2	116,3	+5,8	-0,8	100,7	
3240	H. V. MASCHINEN F. D. NAHR. -U. GENUSSMITTELIND. USW	0,97	106,9	108,6	107,2	-1,3	100,9	113,4	-2,0	+12,4	97,4	
3256	H. V. HUEFTEN-U. WALZWERKE INR. USW (OH. BAUMASCH.)	1,17	89,2	95,0	97,4	+2,5	94,9	99,9	+0,0	+5,3	87,2	
3257	H. V. BAU- , BAUSTOFF-U. AE. MASCHINEN	0,53	79,9	86,4	80,7	-6,6	83,2	78,1	-7,4	-6,1	71,1	
3260	H. V. ZAHNRAEDERN, GETRIEBEN, LAGERN U. AE.	0,81	108,5	112,4	102,7	-8,6	105,2	100,2	-8,9	-4,8	96,6	
3270	H. V. MASCHINEN F. WEITERE BEST. WIRTSCHAFTSZWEIGE	0,76	121,1	124,6	128,2	+2,9	118,9	137,5	+4,5	+15,6	123,2	
3280	SONST. MASCHINENBAU	3,04	96,6	101,0	97,6	-3,4	96,0	99,2	-2,1	+3,3	89,5	
33	STRASSENFAHRZEUGBAU, REP. V. KRAFTFAHRZEUGEN USW	8,67	113,7	119,3	121,4	+1,8	127,1	115,8	+1,4	-8,9	106,3	
3311	H. V. KRAFTWAGEN U. -MOTOREN	5,27	122,8	129,4	131,7	+1,8	138,9	124,4	+1,5	-10,4	113,1	
3314	H. V. TEILEN F. KRAFTWAGEN U. -MOTOREN	1,59	122,7	129,3	131,8	+1,9	138,0	125,6	+1,2	-9,0	116,5	
34	SCHIFFBAU	0,36	88,4	77,2	70,7	-8,4	72,3	69,2	-2,8	-4,3	63,2	
36	ELEKTROTECHNIK, REP. V. HAUSHALTSGERAETEN	9,60	120,5	126,1	126,0	-0,1	125,7	126,3	-1,0	+0,5	117,5	
3620	H. V. GERAETEN D. ELEKTRIZ. ERZEUGUNG, -VERTLG. U. AE.	3,49	111,1	116,3	117,8	+1,3	118,2	117,4	+0,8	-0,7	111,5	
3650	H. V. ELEKTROHAUSHALTSGERAETEN	0,64	103,8	113,7	115,9	+1,9	120,9	110,9	+1,6	-8,3	97,7	
3650	H. V. ZAEHLERN, FERNMELDE-, MESS-U. REGELGERAETEN USW	3,65	135,4	139,3	136,9	-1,7	134,8	139,0	-1,8	+1,1	130,0	
3670	H. V. RUNDFUNK-, FERNSEH-U. PHONOTECHN. GERAETEN	0,81	130,4	147,5	148,9	+0,9	149,9	147,9	-4,5	-1,3	128,9	
37	FEINMECHANIK, OPTIK, H. V. UHREN	1,91	105,2	108,7	109,6	+0,8	109,5	109,7	+2,0	+0,2	102,1	
38	H. V. EISEN-, BLECH-U. METALLWAREN	2,81	102,3	107,0	108,4	+1,3	108,9	108,0	+2,6	-0,8	102,1	
50	H. V. BUEROMASCHINEN, ADV-GERAETEN U. -EINRICHTUNGEN	1,13	207,6	214,7	219,8	+2,4	200,8	238,7	+9,6	+18,9	214,4	
5060	H. V. BUEROMASCHINEN	0,21	115,0	113,0	92,5	-18,1	92,6	92,3	-11,8	-0,3	86,1	
5080	H. V. ADV-GERAETEN U. -EINRICHTUNGEN	0,92	228,7	238,0	248,9	+4,6	225,6	272,2	+11,6	+20,7	243,8	
	VERBRAUCHSGUTER PRODUZIERENDES GEWERBE	12,97	94,0	96,0	96,7	+0,7	97,1	96,3	+0,5	-0,8	92,2	
39	H. V. MUSIKINSTRUMENTEN, SPIELWAREN, FUELLHALTERN USW	0,59	96,3	98,2	100,0	+1,8	92,5	107,6	+3,3	+16,3	100,8	
51	FEINKERAMIK	0,43	91,4	89,6	88,1	-1,7	90,9	85,4	-2,6	-6,1	82,9	
EX 52	HERSTELLUNG, VERARB. U. VEREDLG. V. HOHLGLAS	0,36	105,4	107,5	104,1	-3,2	106,0	102,2	-4,8	-3,6	103,0	
54	HOLZVERARBEITUNG	2,63	76,4	78,1	78,8	+0,9	79,1	78,5	-0,3	-0,8	72,2	
56	PAPIER-U. PAPPEVERARBEITUNG	1,04	106,5	109,4	112,2	+2,6	112,5	112,0	+2,8	-0,4	108,9	
57	DRUCKEREI, VERVIELFAELTIGUNG	1,94	100,1	102,3	105,1	+2,7	102,5	107,8	+3,0	+5,2	99,5	
58	H. V. KUNSTSTOFFWAREN	1,90	116,0	121,8	126,8	+4,1	127,9	125,7	+4,1	-1,7	122,9	
61	LEDERERZEUGUNG	0,06	108,6	108,5	118,4	+9,1	119,2	117,6	+16,6	-1,3	104,4	
62	LEDERVERARBEITUNG	0,54	81,7	76,6	71,7	-6,4	70,6	72,9	-6,7	+3,3	73,2	
63	TEXTILGEWERBE	1,92	94,1	95,3	94,3	-1,0	98,7	90,0	-1,2	-8,8	83,8	
64	BEKLEIDUNGSGEWERBE	1,56	81,7	83,1	79,8	-4,0	81,2	78,4	-5,3	-3,4	81,4	
	NAHRUNGS-U. GENUSSMITTELGEWERBE	9,48	104,3	105,5	105,3	-0,2	101,8	108,8	-0,4	+6,9	103,4	
68	ERNAEHRUNGSGEWERBE	7,09	104,6	106,3	107,5	+1,1	103,6	111,4	+1,0	+7,5	104,4	
6818-19	H. V. BACKWAREN	1,41	111,5	115,3	121,9	+5,7	118,0	125,8	+6,7	+6,6	122,2	
6828	H. V. SUESSWAREN (OH. DAUERBACKWAREN)	0,43	103,4	104,8	108,5	+3,5	108,4	108,6	+4,7	+0,2	103,3	
6831-36	MILCHVERWERTUNG	0,34	96,5	100,3	94,5	-5,8	101,0	88,0	-9,7	-12,9	89,9	
6847-54	SCHLACHTHAEUUSER (OH. KOMMUNALE), FLEISCHVERARB.	1,31	103,3	101,5	101,2	-0,3	99,7	102,6	-0,9	+2,9	99,2	
6871-72	BRAUEREI, MAEZEREI	1,26	99,5	100,4	98,7	-1,7	96,9	100,5	-1,0	+3,7	106,9	
6879	MINERALBRUNNEN, H. V. MINERALWASSER, LIMONADEN	0,32	115,0	121,0	118,7	-1,9	117,8	119,7	-0,8	+1,6	130,3	
6889	H. V. FUTTERMITTELN	0,15	100,8	99,7	103,4	+3,7	104,3	102,6	+6,1	-1,6	97,2	
69	TABAKVERARBEITUNG	2,39	103,2	103,4	98,7	-4,5	96,4	101,1	-4,7	+4,9	100,4	
72-75	BAUHAUPTGEWERBE	10,26	82,7	85,8	81,1	-5,5	69,4	92,8	-4,3	+33,7	95,2	
	HOCHBAULEISTUNGEN	6,23	77,4	79,6	75,6	-5,0	65,9	85,3	-4,0	+29,4	86,4	
	TIEFBAULEISTUNGEN	4,03	90,9	95,4	89,5	-6,2	74,7	104,4	-4,7	+39,8	108,9	

\* VORMONATSVERGLEICH EINGESCHRAENKT, DA ERGEBNISSE AB OKTOBER BEREITS AUFGRUND DER TOTALERHEBUNG IM BAUHAUPTGEWERBE 1987 BERECHNET SIND. DER HIERAUS RESULTIERENDE STATISTISCHE EFFEKT BELAEUFT SICH AUF ETWA + 6,7 % BEIM HOCHBAU UND + 1,7 % BEIM TIEFBAU.

FUER DAS PRODUZIERENDE GEWERBE  
\*100

NEHMEN

MAESSIGKEITEN BEREINIGT

1987	VERAENDERUNG IN O/O		1987	1987	1987	1987	1987	1987	1987	1987	1987	1987	1987	1988	VERAENDERUNG IN O/O		SYPRO- NR.	
	4. VJ GEGEN 1986	4. VJ GEGEN 1987													JAN. 1988 GEGEN JAN. 1987	JAN. 1988 GEGEN DEZ. 1987		
110,9	+1,0	+11,2	103,9	103,1	106,9	104,8	107,6	97,0	91,8	110,4	113,4	115,6	103,7	95,5	+5,4	-7,9		
113,2	+1,4	+13,0	110,6	108,8	108,4	106,1	108,7	97,2	92,4	111,1	114,3	117,8	107,6	99,8	+2,8	-7,2		
124,8	+4,3	+30,7	131,6	127,6	107,1	105,3	104,1	92,8	93,1	100,7	114,1	129,7	130,5	130,1	-6,1	-0,3	1010-30	
112,4	+1,3	+11,7	109,1	107,5	108,5	106,2	109,1	97,5	92,4	111,9	114,3	116,9	106,0	97,6	+3,7	-7,9		
82,6	-4,7	+8,1	92,0	86,5	85,8	85,2	82,7	75,9	77,7	75,7	79,2	85,5	83,0	84,5	-4,5	+1,8	21	
82,6	-4,1	+10,1	90,9	84,9	87,6	83,8	82,6	75,4	75,5	74,1	78,4	85,2	84,2	84,8	+0,6	+0,7	2111	
113,2	+1,3	+11,7	109,5	108,1	109,2	106,8	109,8	98,2	92,8	112,9	115,3	117,8	106,6	98,0	+3,9	-8,1		
98,5	+2,4	+2,0	97,7	96,1	100,7	100,5	101,6	96,6	92,5	100,8	103,0	102,9	89,6	92,5	+4,6	+3,2		
78,5	-1,1	+2,1	80,0	74,8	78,4	78,8	81,0	79,2	78,5	72,9	78,2	77,7	79,7	78,8	-10,0	-1,1	22	
86,7	-1,7	-8,6	50,3	60,4	88,8	92,1	95,2	94,9	86,9	102,8	102,1	91,2	66,7	52,5	+42,3	-21,3	25	
82,8	+1,6	+1,0	88,6	90,4	84,6	90,2	89,7	85,5	76,9	83,5	85,7	89,5	73,3	84,9	+14,1	+15,8	27	
82,2	+4,1	+1,6	87,5	88,3	82,4	88,6	87,7	83,3	76,6	82,9	85,8	88,4	72,3	84,1	+13,6	+16,3	2711	
114,0	+4,9	+3,6	119,2	118,2	114,7	115,7	117,1	108,6	103,7	117,7	119,6	122,2	100,3	113,1	+5,5	+12,8	28	
113,0	+6,4	+3,5	119,6	120,3	113,1	115,5	116,9	106,7	102,5	118,5	121,3	122,9	94,7	.	.	.	2250	
87,5	-1,8	+17,0	93,1	91,0	88,1	86,7	87,1	69,0	63,8	91,7	93,7	92,1	76,7	82,6	+2,5	+7,7	2910	
133,7	+7,8	+17,7	153,4	146,8	149,3	135,5	139,1	100,0	104,1	136,8	141,9	143,2	116,1	125,3	-3,2	+7,9	2950	
90,4	+0,9	-0,1	95,8	94,5	95,9	97,8	95,9	92,2	79,1	100,1	99,8	98,2	72,1	84,1	+6,2	+16,6	3011-15, 30	
113,0	+5,2	+2,2	117,4	112,9	117,7	113,2	114,1	111,3	107,1	113,4	115,1	117,6	106,2	109,8	+4,9	+3,4	40	
110,9	+5,2	+1,1	115,8	110,4	117,1	109,8	113,0	111,1	107,7	110,4	110,8	115,2	106,7	109,7	+4,6	+2,8	4031	
111,3	+8,7	-3,3	112,7	116,3	122,8	120,3	116,2	115,2	113,2	117,0	117,3	117,3	99,4	102,4	+4,6	+3,0	4034	
112,3	+2,6	+7,1	116,1	107,8	109,3	109,7	109,0	104,6	103,3	106,7	113,5	117,2	106,1	104,6	+2,0	-1,4	4035	
115,4	+0,7	+2,4	127,5	122,2	123,9	121,3	117,6	113,9	104,8	119,3	124,1	119,0	103,1	.	.	.	4036	
113,3	+2,1	+5,7	102,0	97,8	103,6	104,5	106,0	103,4	96,5	121,8	126,4	122,2	91,2	92,5	-2,9	+1,4	EX 52	
95,3	+1,6	+4,3	87,7	87,4	96,3	97,8	98,0	88,4	81,8	100,0	100,9	80,9	82,3	82,3	+15,4	+1,7	53	
133,7	+7,2	+3,6	137,8	135,4	124,0	136,0	134,4	127,0	124,0	136,2	138,2	140,9	122,0	135,4	+5,5	+11,0	55	
117,4	+0,9	+8,5	130,5	127,0	123,1	120,2	120,1	96,3	103,9	124,4	126,2	124,4	101,6	115,0	+5,6	+13,2	59	
126,2	+1,4	+18,3	120,3	120,1	119,1	116,1	121,0	101,8	94,6	123,7	125,0	130,1	123,6	102,7	+4,3	-16,9		
98,4	+2,1	+4,5	105,5	104,8	102,8	101,4	102,6	90,1	86,8	105,6	106,2	106,6	82,5	95,6	+0,6	+15,9	3021-25	
106,1	+3,4	+27,5	77,6	79,9	77,0	79,9	87,0	75,8	79,3	94,4	101,4	100,2	116,8	79,7	+27,3	-31,8	31	
108,0	+3,9	+22,4	78,5	80,5	83,6	86,8	94,4	84,0	81,2	99,3	100,3	102,3	121,4	.	.	.	3111	
109,9	+4,6	+38,9	73,5	79,9	65,7	71,4	76,5	65,8	80,3	91,3	108,8	102,0	118,8	.	.	.	3151	
116,9	+0,9	+25,3	100,3	104,6	104,3	97,2	112,6	91,7	83,4	104,9	105,3	116,2	129,1	88,4	+11,9	-31,5	32	
86,7	+2,6	+18,1	97,0	86,8	98,6	92,0	90,2	80,2	60,2	79,7	95,3	85,9	78,9	.	.	.	3210	
132,8	-0,2	+36,9	102,1	105,4	102,7	98,1	117,2	69,0	89,8	112,1	105,9	121,1	171,5	80,7	+8,9	-52,9	3220	
131,9	+3,0	+31,0	125,8	127,4	124,5	114,6	115,3	100,9	76,1	125,1	125,9	126,2	143,7	.	.	.	3230	
129,4	-0,5	+32,9	98,3	105,1	100,0	104,6	120,6	96,9	88,5	106,9	110,3	121,1	156,7	.	.	.	3240	
112,5	+1,5	+29,0	82,6	95,2	125,2	82,3	117,0	87,4	75,6	98,7	101,1	106,6	129,7	.	.	.	3256	
85,1	-6,4	+19,7	79,3	81,6	89,4	88,8	98,0	67,9	62,4	82,9	81,4	81,1	92,8	.	.	.	3257	
103,7	-8,8	+7,3	112,8	108,8	108,2	107,5	105,3	98,9	90,3	100,7	106,1	107,9	97,0	.	.	.	3260	
151,8	+3,0	+23,2	119,8	126,3	126,8	118,5	126,4	112,1	112,7	144,8	138,2	147,3	170,0	.	.	.	3270	
108,8	+4,1	+21,6	99,0	103,6	92,2	91,5	109,6	90,2	80,1	98,2	99,0	118,6	108,9	84,7	+5,1	-22,2	3280	
125,2	+1,1	+17,8	133,7	131,3	130,3	124,9	127,2	102,5	91,5	124,8	132,1	132,0	111,6	110,9	-3,5	-0,6	33	
135,8	+0,8	+20,1	146,5	144,0	141,9	135,7	138,2	106,4	94,6	138,2	145,6	143,7	118,1	119,5	-6,1	+1,2	3311	
134,7	+1,8	+15,6	147,2	143,1	143,1	136,3	136,1	116,6	102,3	130,5	142,4	143,6	118,1	121,5	-0,5	+2,9	3314	
75,2	+1,1	+19,0	73,7	71,9	75,1	70,3	77,7	55,1	61,3	73,1	72,7	85,2	67,6	67,5	+4,2	-0,1	34	
135,0	-1,1	+14,9	131,4	131,4	129,1	128,0	127,5	110,7	105,2	136,6	135,5	140,0	129,5	111,1	+4,4	-14,2	36	
123,4	+1,3	+10,7	123,4	124,6	121,6	120,0	119,8	109,2	99,9	125,3	124,9	129,2	116,0	104,6	+4,7	-9,8	3620	
124,0	+1,0	+26,9	129,8	125,2	125,2	120,7	115,5	89,0	72,1	131,9	135,6	133,9	102,6	.	.	.	3660	
147,9	-1,0	+13,8	139,1	141,1	138,5	139,0	140,9	123,4	119,0	147,7	142,6	149,7	151,4	116,6	+6,1	-23,0	3660	
166,8	-8,0	+29,4	168,2	157,8	151,1	147,4	139,8	100,0	112,1	174,5	178,4	178,7	143,4	.	.	.	3670	
117,2	+2,7	+14,8	115,0	114,8	112,2	109,0	111,5	98,7	91,8	115,8	117,1	119,9	114,7	98,7	+4,7	-13,9	37	
113,9	+3,8	+11,6	112,3	111,5	111,8	108,9	112,5	98,6	91,2	116,5	119,6	121,0	101,2	102,7	+6,9	+1,5	38	
262,9	+11,8	+22,6	219,0	194,5	200,4	225,5	212,9	185,8	180,5	277,0	247,8	275,3	265,7	152,3	-0,5	-42,7	50	
98,5	-10,7	+14,4	98,6	81,7	99,1	92,9	101,3	67,2	87,4	103,7	95,5	107,7	92,4	.	.	.	5060	
300,5	+13,9	+23,3	246,5	220,3	223,6	255,8	238,5	213,0	201,8	316,6	282,7	313,6	305,3	168,9	-0,2	-44,7	5080	
100,5	+0,4	+9,0	101,6	100,2	98,5	95,7	96,5	87,7	83,0	105,8	106,2	105,6	89,6	92,9	+3,1	+3,7		
114,3	+2,5	+13,4	88,7	92,1	97,4	94,8	100,7	94,9	88,2	119,4	122,8	119,0	101,0	.	.	.	39	
88,0	-2,4	+6,2	95,5	94,7	93,7	90,1	89,9	83,6	77,9	87,1	89,7	95,9	78,3	82,6	+1,6	+5,5	51	
101,5	-6,4	-1,5	106,2	106,1	105,8	107,4	108,9	104,8	99,0	105,2	102,5	107,0	94,9	.	.	.	EX 52	
84,9	-1,5	+17,6	81,7	81,1	82,6	80,1	81,1	67,9	60,2	88,4	88,6	91,1	75,0	71,2	+5,2	-5,1	54	
115,1	+2,4	+5,7	119,1	115,7	111,9	109,4	110,9	106,4	101,8	118,5	121,6	121,5	102,3	114,9	+6,8	+12,3	56	
116,0	+3,6	+16,6	102,8	105,6	105,1	100,6	103,1	94,5	95,9	108,2	114,5	117,1	116,5	.	.	.	57	
128,4	+4,9	+4,5	129,1	127,8	132,6	130,2	131,2	119,4	114,7	134,7	138,7	137,7	108,8	.	.	.	58	
130,9	+15,1	+25,4	128,9	119,6	121,9	117,4	125,8	106,0	77,8	129,3	136,3	137,6	116,7	124,1	+22,3	+6,3	61	
72,5	-5,7	-1,0	78,0	74,1	69,0	69,6	63,9	59,8	61,9	88,0	82,8	77,0	57,8	65,2	-5,1	+12,8	62	
96,3	-1,6	+14,9	105,8	102,4	98,2	96,0	97,3	78,9	78,9	78,9	104,3	104,4	102,3	82,1	90,2	-2,2	+9,9	63
75,3	-6,2	-7,5	95,8	90,9	76,9	71,9	68,6	76,1	72,7	95,5	84,1	76,0	65,8	75,7	-8,7	+15,0	64	
114,1	+0,4	+10,3	105,8	99,5	104,6	100,1	103,5	102,0	99,6	108,5	118,5	121,0	102,9	99,4	+2,4	-3,4		
118,3	+0,3	+13,3	105,6	100,5	108,8	103,1	105,3	103,8	99,9	109,4	121,6	124,7	108,7	101,8	+3,6	-6,3	68	
129,4	+6,3	+5,9	119,8	116,7	125,2	116,9	117,9	116,2	121,1	129,3	129,3	132,9	126,0	120,8	+8,1	-4,1	6818-19	
113,8	+7,5	+10,2	122,7	109,9	108,5	101,7	99,8	95,5	93,1	121,4	128,0	123,0	90,					

SYPRO- NR.	WIRTSCHAFTSZWEIG	GEWICH- TUNG	1985	1986	1987	VERAEND. IN O/O		VERAENDERUNG IN O/O		1987 3.VJ	
						1987 GEGEN 1986	1987 1.HJ	1987 2.HJ	2.HJ GEGEN 1986		2.HJ GEGEN 1987
	PRODUZIERENDES GEWERBE INSGESAMT	100	102,6	104,8	104,8	+0,0	102,0	107,7	+0,7	+5,6	102,8
	PRODUZIERENDES GEWERBE (OH. BAUHAUPTGEWERBE)	90,89	104,5	106,6	107,1	+0,5	105,3	108,8	+1,1	+3,3	103,1
1010-30	ELEKTRIZITAETS-U. GASVERSORGUNG	5,21	110,1	109,2	112,7	+3,2	116,5	108,9	+3,4	-6,5	94,4
	BERGBAU U. VERARBEITENDES GEWERBE	85,68	104,1	106,5	106,7	+0,2	104,6	108,9	+1,1	+4,1	103,7
21	BERGBAU	3,12	90,8	86,4	84,3	-2,4	88,2	80,5	-3,5	-8,7	78,4
2111	STEINKOEHLENBERGB.U. -BRIKETTHERSTELLUNG, KOKEREI	1,66	89,8	88,2	81,5	-7,6	83,0	80,1	-7,6	-3,5	77,3
	VERARBEITENDES GEWERBE	82,56	104,6	107,2	107,6	+0,4	105,3	109,9	+1,2	+4,4	104,6
	GRUNDSTOFF-U. PRODUKTIONSGUETERGEWERBE	23,10	98,7	98,1	98,5	+0,4	97,1	100,0	+2,5	+3,0	99,8
22	MINERALOELVERARBEITUNG	3,42	78,9	77,5	73,6	-5,0	72,5	74,7	-5,0	+3,0	74,5
25	GEW.U. VERARB. V. STEINEN U. ERDEN	2,42	78,6	80,6	78,6	-2,5	67,9	69,3	-1,5	+31,5	94,5
27	EISENSCHAFFENDE INDUSTRIE	2,81	93,7	86,3	83,7	-3,0	84,6	82,9	+1,0	-2,0	83,9
2711	HOCHOFEN - STAHL-U. WARMWALZWERKE (OH. STAHLROHRE)	2,34	90,4	84,4	83,4	-1,2	83,9	82,8	+2,9	-1,3	83,3
28	NE-METALLERZEUGUNG, NE-METALLHALBZEUGWERKE	0,99	110,5	114,0	114,8	+0,7	114,3	115,3	+2,3	+0,9	114,5
2850	NE-METALLHALBZEUGWERKE	0,69	109,4	112,6	114,7	+1,9	114,5	115,0	+3,6	+0,4	114,9
2910	EISEN-, STAHL-U. TEMPERGIESSEREI	0,92	86,9	85,9	78,9	-8,1	81,8	76,1	-5,5	-7,0	71,8
2950	NE-METALLGIESSEREI	0,44	113,2	123,2	133,9	+8,7	141,2	126,5	+8,6	-10,4	117,9
3011-15,30	ZIEHEREIEN, KALTWALZWERKE; MECHANIK, ANG	0,54	88,3	91,0	90,3	-0,8	90,2	90,5	+0,8	+0,3	91,6
40	CHEMISCHE INDUSTRIE	8,94	110,7	109,7	112,5	+2,6	111,7	113,4	+5,6	+1,5	112,9
4031	H.V. CHEM. GRUNDSTF. (AUCH M. ANSCHL. WEITERVERARB.)	4,22	108,9	107,3	110,7	+3,2	110,6	110,9	+5,1	+0,3	110,1
4034	H.V. CHEM. ERZEUGNISSEN F. GEWERBE, LANDWIRTSCHAFT	1,59	110,0	112,0	113,8	+3,3	112,0	115,7	+9,3	+3,3	119,6
4035	H.V. PHARMAZEUTISCHEN ERZEUGNISSEN	1,80	110,8	107,4	108,4	+0,9	106,3	110,4	+3,5	+3,9	107,8
4036	H.V. SEIFEN, WASCH-U. KOERPERPFLEGE MITTELN	0,73	111,6	114,9	115,2	+0,3	117,1	113,4	+0,6	-3,2	114,0
EX 52	HERSTELLUNG, VERARB. U. VEREDLG. V. FLACHGLAS	0,47	95,7	101,6	105,9	+4,2	99,6	112,2	+4,8	+12,7	109,9
53	HOLZBEARBEITUNG	0,48	89,5	90,5	91,7	+1,3	89,1	94,4	+3,5	+5,9	92,9
55	ZELLSTOFF- U. HOLZSCHLIFF-, PAPIER-U. PAPPEERZEUGUNG	0,74	120,1	123,6	131,6	+6,5	130,1	133,1	+7,0	+2,3	133,0
59	GUMMI-VERARBEITUNG	0,93	111,3	113,6	116,1	+2,2	118,6	113,7	+2,8	-4,1	110,0
	INVESTITIONSGUETER PRODUZIERENDES GEWERBE	37,57	112,1	117,1	117,5	+0,3	114,9	120,1	+1,0	+4,5	110,8
3021-25	STAHLVERFORMUNG; OBERFLAECHE NVEREDLUNG, HAERTUNG	1,29	97,0	99,5	98,3	-1,2	99,1	97,5	+2,2	-1,6	97,0
31	STAHL-U. LEICHTMETALLBAU, SCHIENENFAHRZEUGBAU	1,81	81,6	82,1	83,4	+1,6	72,0	94,8	+4,2	+31,7	83,3
3111	H.V. STAHL-U. L. METALLKONSTRUKT. (OH. GRUBENAUSB.)	0,81	81,3	86,3	88,0	+2,0	76,6	99,4	+3,1	+29,8	89,5
3151	KESSEL-U. BEHAELTERBAU	0,86	82,9	79,6	81,6	+2,5	68,0	95,2	+7,4	+40,0	80,6
32	MASCHINENBAU	10,80	99,1	104,3	101,7	-2,5	97,1	106,3	-2,2	+9,5	94,8
3210	H.V. LANDW. MASCHINEN, ACKERSCHLEPPERN	0,49	108,4	95,5	82,2	-13,9	87,9	76,6	-7,8	-12,9	70,7
3220	H.V. METALLBEARBEITUNGSMASCHINEN U. AE.	1,58	96,0	108,7	108,0	-0,6	98,3	117,7	-2,7	+19,7	99,9
3230	H.V. TEXTIL-U. NAEHMASCHINEN	0,49	112,0	122,7	117,4	-4,3	116,1	118,8	-5,8	+2,3	103,5
3240	H.V. MASCHINEN F. D. NAHR. -U. GENUSSMITTEL IND. USW	1,30	107,7	109,2	108,5	-0,6	99,8	117,2	-1,3	+17,4	101,7
3256	H.V. HUETTEN-U. WALZWERKSEINR. USW (OH. BAUMASCH.)	1,22	87,1	93,5	97,3	+4,1	93,9	100,8	+1,5	+7,3	87,7
3257	H.V. BAU- U. BAUSTOFF-U. AE. MASCHINEN	0,68	78,3	85,1	78,9	-7,3	80,9	76,9	-8,0	-4,9	70,8
3260	H.V. ZAHNRAEDERN, GETRIEBEN, LAGERN U. AE.	0,84	107,5	111,1	101,1	-9,0	101,2	101,1	-8,9	-0,1	100,2
3270	H.V. MASCHINEN F. WEITERE BEST. WIRTSCHAFTSZWEIGE	0,86	122,4	126,1	130,9	+3,8	118,9	142,9	+5,6	+20,2	129,7
3280	SONST. MASCHINENBAU	3,34	94,4	99,3	95,5	-3,8	91,8	99,2	-2,0	+8,1	89,2
33	STRASSENFAHRZEUGBAU, REP. V. KRAFTFAHRZEUGEN USW	8,34	119,0	124,9	127,8	+2,3	132,2	123,5	+2,2	-6,6	114,7
3311	H.V. KRAFTWAGEN U. -MOTOREN	4,86	124,5	131,0	133,8	+2,1	139,2	128,3	+2,0	-7,8	118,1
3314	H.V. TEILEN F. KRAFTWAGEN U. -MOTOREN	2,40	125,6	132,4	136,2	+2,9	140,1	132,3	+2,3	-5,6	124,3
34	SCHIFFBAU	0,39	86,7	72,9	65,8	-9,7	67,2	64,4	-3,2	-4,2	60,3
36	ELEKTROTECHNIK, REP. V. HAUSHALTSGERAETEN	9,06	118,0	123,8	124,0	+0,2	122,0	126,0	-1,0	+3,3	118,9
3620	H.V. GERAETEN D. ELEKTRIZ. ERZEUGUNG, -VERTLG. U. AE.	3,37	107,0	112,5	115,8	+2,9	113,7	117,9	+2,8	+3,7	114,5
3650	H.V. ELEKTROHAUSHALTSGERAETEN	0,84	104,1	114,8	117,7	+2,5	121,1	114,3	+2,3	-5,6	101,7
3660	H.V. ZAHLERN, FERNMEDE- U. MESS-U. REGELGERAETEN USW	2,82	139,0	141,7	136,8	-3,5	133,2	140,4	+3,8	+5,4	133,5
3670	H.V. RUNDFUNK-, FERNSEH-U. PHONOTECHN. GERAETEN	0,84	126,4	147,2	149,9	+1,8	149,4	150,5	-5,2	+0,7	130,2
37	FEINMECHANIK, OPTIK, H.V. UHREN	1,39	99,3	103,1	103,4	+0,3	101,7	105,1	+2,0	+3,3	98,1
38	H.V. EISEN-, BLECH-U. METALLWAREN	2,88	101,7	106,3	108,5	+2,1	106,8	110,2	+3,7	+3,2	105,6
50	H.V. BUEROMASCHINEN, ADV-GERAETEN U. -EINRICHTUNGEN	1,61	213,5	220,9	227,5	+3,0	203,8	251,2	+9,9	+23,3	227,0
5060	H.V. BUEROMASCHINEN	0,22	98,7	94,6	68,7	-27,4	71,7	65,8	-22,8	-8,2	62,4
5080	H.V. ADV-GERAETEN U. -EINRICHTUNGEN	1,39	231,7	241,0	252,7	+4,9	224,7	280,7	+11,7	+24,9	253,1
	VERBRAUCHSGUETER PRODUZIERENDES GEWERBE	13,34	94,5	96,5	97,5	+1,0	96,2	98,8	+1,1	+2,7	95,8
39	H.V. MUSIKINSTRUMENTEN, SPIELWAREN, FUELLHALTERN USW	0,58	94,7	96,4	98,4	+2,1	88,5	108,4	+3,4	+22,5	102,4
51	FEINKERAMIK	0,45	91,0	89,2	87,7	-1,7	89,0	86,3	-1,9	-3,0	84,5
EX 52	HERSTELLUNG, VERARB. U. VEREDLG. V. HOHLGLAS	0,41	105,5	107,3	103,6	-3,4	104,1	103,1	-5,3	-1,0	105,3
54	HOLZVERARBEITUNG	2,31	74,9	76,2	77,3	+1,4	76,2	78,3	+0,5	+2,8	72,6
56	PAPIER-U. PAPPEVERARBEITUNG	1,12	106,2	109,5	112,5	+2,7	110,9	114,2	+3,2	+3,0	112,5
57	DRUCKEREI, VERVIELFAELTIGUNG	1,89	99,6	102,0	105,0	+2,9	100,5	109,5	+3,6	+9,0	102,2
58	H.V. KUNSTSTOFFWAREN	2,31	116,4	122,3	128,1	+4,7	126,8	129,4	+4,9	+2,1	127,7
61	LEDERERZEUGUNG	0,05	106,3	105,4	116,4	+10,4	115,1	117,7	+18,1	+2,3	104,6
62	LEDERVERARBEITUNG	0,51	81,0	75,8	71,0	-6,3	68,4	73,7	-6,6	+7,7	74,9
63	TEXTILGEWERBE	1,96	94,5	95,7	95,0	-0,7	97,6	92,4	-0,4	-5,3	87,0
64	BEKLEIDUNGSGEWERBE	1,75	80,8	80,7	77,1	-4,5	77,1	77,0	-5,8	-0,1	81,0
	NAHRUNGS-U. GENUSSMITTELGEWERBE	8,55	103,6	105,0	104,3	-0,7	98,9	109,6	-0,6	+10,8	104,2
68	ERNAHRUNGSGEWERBE	6,19	103,9	105,8	106,5	+0,7	100,7	112,2	+0,4	+11,4	104,6
6818-19	H.V. BACKWAREN	0,65	112,5	116,9	122,8	+5,0	114,9	130,7	+6,1	+13,8	128,0
6828	H.V. SUESSWAREN (OH. DAUERBACKWAREN)	0,48	101,0	101,9	105,9	+3,9	103,4	108,4	+6,2	+4,8	103,3
6831-36	MILCHVERWERTUNG	0,48	94,7	99,0	91,3	-7,8	97,2	85,5	-12,0	-12,0	88,6
6847-54	SCHLACHTHAEUER (OH. KOMMUNALE), FLEISCHVERARB.	0,74	105,7	103,8	103,4	-0,4	99,8	107,0	-0,5	+7,2	104,0
6871-72	BRAUEREI, MAELZEREI	1,14	98,9	99,7	98,3	-1,4	95,0	101,6	-0,2	+6,9	107,7
6879	MINERALBRUNNEN, H.V. MINERALWASSER, LIMONADEN	0,32	115,6	122,4	119,6	-2,3	116,3	123,0	-0,6	+5,8	135,9
6889	H.V. FUTTERMITTELN	0,25	100,6	99,5	103,6	+4,1	102,8	104,4	+6,5	+1,6	99,2
69	TABAKVERARBEITUNG	2,36	102,6	103,0	98,5	-4,4	94,2	102,8	-3,7	+9,1	103,2
72-75	BAUHAUPTGEWERBE	9,11	83,7	87,1	82,3	-5,5	68,6	96,0	-4,0	+39,9	99,3
	HOCHBAULEISTUNGEN	4,83	77,3	79,6	75,7	-4,9	64,5	86,9	-3,7	+34,7	88,4
	TIEFBAULEISTUNGEN	4,28	90,9	95,5	89,7	-6,1	73,1	106,2	-4,4	+45,3	111,6

\* VORMONATSVERGLEICH EINGESCHRAENKT, DA ERGEBNISSE AB OKTOBER BEREITS AUFGRUND DER TOTALERHEBUNG IM BAUHAUPTGEWERBE 1987 BERECHNET SIND. DER HIERAUS RESULTIERENDE STATISTISCHE EFFEKT BELAEUFT SICH AUF ETWA + 6,7 % BEIM HOCHBAU UND +1,7 % BEIM TIEFBAU.

FUER DAS PRODUZIERENDE GEWERBE  
+100

ERNEHMENSTEILE

MONATLICH

1987 4. VJ	VERAENDERUNG IN O/O		1987 FEB.	1987 MAERZ	1987 APRIL	1987 MAI	1987 JUNI	1987 JULI	1987 AUG.	1987 SEPT.	1987 OKT.	1987 NOV.	1987 DEZ.	1988 JAN.	VERAENDERUNG IN O/O		SYPRO- NR.
	4. VJ GEGEN 4. VJ 1986	4. VJ 1987 GEGEN 3. VJ 1987													JAN. 1988 GEGEN JAN. 1987	JAN. 1988 GEGEN DEZ. 1987	
112,5	+1,8	+9,4	98,5	107,7	106,6	103,5	103,3	102,3	93,4	112,7	117,5	113,7	106,4	96,2	+4,5	-9,6	
114,5	+2,2	+11,1	104,0	112,9	108,1	104,7	104,2	102,4	93,6	113,4	116,3	115,3	110,0	100,1	+2,1	-9,0	
123,4	+4,8	+30,7	121,8	130,2	105,5	103,9	97,3	93,1	91,6	98,6	115,9	124,3	130,0	130,2	-7,1	+0,2	1010-30
114,0	+2,1	+9,9	102,9	111,8	108,2	104,7	104,6	103,0	93,8	114,3	118,4	114,8	108,8	98,3	+2,9	-9,7	
82,6	-2,9	+5,4	86,8	90,8	84,7	86,9	81,3	80,7	77,9	76,5	82,5	81,3	84,1	86,0	-12,6	+2,3	21
82,8	-3,0	+7,1	85,2	88,5	84,8	79,3	76,9	79,9	75,9	76,1	81,2	83,1	84,1	84,0	+0,7	-0,1	2111
115,2	+2,2	+10,1	103,5	112,6	109,1	105,4	105,5	103,8	94,4	115,7	119,8	116,1	109,7	98,8	+3,6	-9,9	
100,1	+3,3	+0,3	92,9	100,6	100,7	100,3	98,5	101,5	95,3	102,7	106,7	102,0	91,5	94,6	+5,3	+3,4	
74,8	-2,6	+0,4	66,9	68,8	74,3	73,6	73,4	76,4	77,5	69,6	74,6	71,5	78,4	75,2	-3,2	-4,1	22
84,1	-1,9	-11,0	46,5	61,4	85,2	88,7	89,2	95,9	87,3	100,4	101,1	87,5	63,7	51,7	+41,6	-18,8	25
81,9	+2,1	-2,4	81,9	92,3	82,9	89,9	86,1	89,8	78,7	83,3	88,1	86,4	71,3	85,8	+15,6	+20,3	27
82,3	+5,2	-1,2	81,5	90,9	81,3	89,8	85,5	87,2	79,3	83,3	89,1	86,6	71,3	86,0	+15,3	+20,6	2711
116,0	+5,9	+1,3	112,8	123,4	113,9	113,3	113,2	116,7	105,9	121,0	125,2	120,3	102,4	113,5	+3,9	+10,8	28
115,1	+7,7	+0,2	113,9	126,1	112,9	112,9	112,7	116,8	105,1	122,9	127,6	120,9	96,8	.	.	.	2850
80,4	-2,2	+12,0	84,4	90,0	84,1	78,0	76,0	68,4	58,2	88,9	91,4	82,2	67,6	77,6	-0,6	+14,8	2910
135,2	+9,3	+14,7	146,1	155,4	149,3	134,2	131,2	104,8	107,8	141,0	146,6	141,3	117,6	127,2	-2,9	+8,2	2950
89,3	+2,3	-2,5	88,9	96,7	92,3	93,3	89,9	96,1	78,6	100,0	102,5	95,3	70,2	83,3	+4,1	+18,7	3011-15,30
113,9	+6,1	+0,9	109,3	115,8	115,6	112,1	110,6	116,2	109,1	113,3	117,7	115,4	108,5	110,5	+3,8	+1,8	40
111,7	+5,3	+1,5	106,7	111,1	114,2	110,0	112,9	113,8	109,0	107,5	110,6	113,1	111,4	111,8	+2,9	+0,4	4031
111,8	+11,0	-6,5	105,2	121,6	121,4	117,2	109,7	122,4	116,7	119,7	122,7	114,4	98,2	100,6	+4,0	+2,4	4034
113,0	+3,5	+4,8	108,7	110,5	108,0	105,7	102,0	110,5	104,4	108,4	116,8	113,9	108,3	104,2	+1,1	-3,8	4035
112,7	-0,2	-1,1	119,4	126,0	121,3	116,2	106,6	118,8	104,2	119,0	127,6	112,1	98,5	.	.	.	4036
114,6	+2,8	+4,3	95,6	101,9	101,5	101,4	101,3	107,6	97,8	124,3	130,9	120,5	92,3	91,9	-3,9	-0,4	EX 52
95,8	+3,2	+3,1	85,0	93,0	95,0	94,6	91,3	90,8	82,0	105,9	107,1	98,6	81,8	84,5	+11,8	+3,3	53
133,2	+7,6	+0,2	129,0	139,9	118,4	136,0	125,8	132,5	130,7	135,7	142,8	138,4	118,5	137,8	+5,0	+16,3	55
117,4	+1,5	+6,7	122,5	131,9	120,0	115,4	113,2	98,9	104,7	126,3	127,1	119,5	105,6	112,8	+4,0	+6,8	59
129,3	+2,3	+16,7	113,9	125,4	119,6	114,7	116,3	108,3	96,4	127,8	130,7	128,6	128,6	103,5	+3,9	-19,5	
97,9	+3,6	+0,9	99,1	108,0	101,2	96,5	94,5	95,8	87,7	107,6	110,3	102,4	80,9	95,2	-0,1	+17,7	3021-25
106,2	+3,8	+27,5	68,3	77,9	71,2	76,4	79,1	75,4	80,6	94,0	101,9	95,2	121,4	78,8	+33,6	-35,1	31
109,4	+4,9	+22,2	67,7	77,1	80,3	84,0	88,7	87,1	82,5	98,8	99,6	98,8	129,7	.	.	.	3111
109,8	+4,1	+36,2	67,2	80,7	62,5	70,5	70,4	65,9	82,5	93,3	110,6	96,7	122,1	.	.	.	3151
117,8	+1,6	+24,3	92,1	106,2	103,3	94,1	108,6	96,3	82,7	105,5	106,6	112,6	134,3	87,2	+11,5	-35,1	32
82,5	+4,8	+16,7	90,1	89,8	99,9	89,9	82,6	80,3	56,3	75,5	94,9	79,1	73,4	.	.	.	3210
135,6	+0,4	+35,7	94,9	107,6	104,5	97,0	112,1	94,0	90,9	114,8	108,7	117,2	180,8	80,4	+8,9	-55,5	3220
134,1	+4,3	+29,6	119,6	133,4	122,6	112,9	109,9	107,7	75,9	126,8	132,1	124,7	145,5	.	.	.	3230
132,7	-0,2	+30,5	92,3	109,7	100,3	103,2	117,0	103,3	90,5	111,4	114,3	118,1	165,8	.	.	.	3240
113,8	+2,2	+29,8	72,0	94,1	135,4	79,6	116,7	91,4	74,4	97,3	101,8	102,4	137,3	.	.	.	3256
83,1	-7,2	+17,4	73,3	82,8	85,3	89,9	92,3	67,7	63,3	81,3	80,7	77,1	91,5	.	.	.	3257
102,0	-9,0	+1,8	105,5	111,8	105,4	101,5	95,4	105,8	92,1	102,6	108,9	102,1	94,9	.	.	.	3260
156,1	+3,8	+20,4	113,4	133,5	128,3	119,1	122,3	120,3	116,8	151,9	142,2	145,6	180,6	.	.	.	3270
109,1	+5,7	+22,3	89,3	103,3	86,5	84,9	107,3	94,4	76,4	96,7	98,0	116,4	113,0	80,9	+2,0	-28,4	3280
132,4	+1,9	+15,4	133,3	144,2	138,0	129,4	125,9	113,6	95,4	135,0	144,7	134,7	117,7	117,2	-4,1	-0,4	33
138,6	+1,1	+17,4	140,1	151,9	144,7	135,8	131,7	113,3	95,7	145,2	153,8	140,7	121,2	122,1	-6,9	+0,7	3311
140,2	+3,2	+12,8	143,0	153,7	147,2	137,8	132,1	128,5	106,5	137,9	152,3	144,3	124,1	125,9	-0,7	+1,5	3314
68,5	+1,0	+13,6	66,0	70,3	69,4	65,5	68,6	51,7	59,1	70,0	68,6	77,9	59,1	64,2	+1,6	+8,6	34
133,1	-1,2	+11,9	122,3	135,3	126,9	122,7	117,9	115,2	104,9	136,7	138,5	133,3	127,5	110,6	+3,7	-13,3	36
121,3	+3,3	+5,9	114,5	128,4	118,3	114,7	109,1	116,0	100,8	126,6	126,2	123,2	114,5	102,2	+5,0	-10,7	3620
126,9	+2,1	+24,8	125,5	133,3	126,3	118,7	110,3	95,3	71,3	138,4	144,1	133,0	103,7	.	.	.	3650
147,3	-3,1	+10,3	130,0	147,4	138,2	136,0	135,0	131,3	123,8	145,3	145,1	140,6	156,1	119,3	+6,2	-23,6	3660
170,7	-9,5	+31,1	162,8	167,6	152,8	142,5	130,5	99,0	109,0	182,6	188,0	178,0	146,1	.	.	.	3670
112,0	+2,8	+14,2	102,3	111,2	105,4	100,8	100,2	94,5	88,5	111,3	116,1	111,0	109,0	93,8	+3,6	-13,9	37
114,7	+5,5	+8,6	105,9	115,8	111,1	105,1	105,8	105,0	92,6	119,2	124,7	117,9	101,6	102,7	+6,0	+1,1	38
275,5	+12,5	+21,4	211,4	211,0	200,6	230,6	212,1	199,9	192,5	288,5	262,7	263,1	280,7	156,7	-0,1	-44,2	50
69,1	-21,7	+10,7	70,4	63,2	78,6	68,2	81,4	45,1	71,1	71,0	64,1	76,7	66,5	.	.	.	5060
308,2	+14,3	+21,8	233,8	234,5	219,9	256,4	232,8	224,5	211,8	323,0	294,2	315,8	314,7	171,1	+0,2	-45,6	5080
101,7	+1,2	+6,2	96,6	105,0	98,6	93,3	91,8	93,9	84,9	108,5	110,3	103,6	91,3	93,6	+1,8	+2,5	
114,4	+3,2	+11,7	80,8	93,6	93,5	90,0	94,0	98,7	88,5	119,9	124,5	116,0	102,7	.	.	.	39
88,1	-1,5	+4,3	89,0	96,9	93,3	87,8	85,4	88,0	77,5	87,9	92,2	92,1	80,1	81,6	-0,1	+1,9	51
101,0	-6,5	-4,1	99,7	111,0	102,8	105,3	103,1	109,1	102,4	104,3	104,1	104,6	94,3	.	.	.	EX 52
84,0	-0,4	+15,7	76,1	83,5	81,5	75,2	74,5	70,8	58,0	89,1	90,1	87,2	74,8	68,7	+3,2	-8,2	54
115,8	+2,8	+2,9	113,5	121,1	111,0	105,3	105,0	113,4	102,5	121,5	125,4	117,8	104,3	114,9	+4,9	+10,2	56
116,7	+4,2	+14,2	96,0	108,2	104,7	98,6	97,1	100,0	97,1	109,6	117,9	113,4	118,7	.	.	.	57
131,1	+6,2	+2,7	122,1	133,5	132,9	127,3	126,7	127,7	116,9	138,4	145,1	136,1	112,0	.	.	.	58
130,9	+16,9	+25,1	120,5	122,8	118,3	110,9	117,9	109,3	75,6	128,8	143,8	133,2	115,6	123,1	+23,2	+6,5	61
72,4	-4,6	-3,3	72,8	76,8	67,5	66,2	59,2	62,6	72,6	89,6	84,2	74,1	58,8	64,1	-5,7	+9,0	62
97,8	-0,6	+12,4	100,4	107,2	98,1	93,4	92,5	84,9	68,9	107,3	109,6	100,3	83,6	90,5	-3,4	+8,3	63
73,0	-6,3	-9,9	88,7	92,0	72,5	66,2	60,9	76,4	72,3	94,4	82,6	72,4	64,1	73,3	-10,7	+14,4	64
115,0	+0,4	+10,4	97,7	100,8	102,4	97,2	98,4	106,0	97,8	108,9	122,3	118,4	104,3	97,0	-0,1	-7,0	
119,8	+0,2	+14,5	97,3	102,0	106,1	100,6	100,5	107,0	97,6	109,3	126,0	123,4	110,1	99,2	+1,3	-9,9	68
133,4	+5,5	+4,2	109,5	118,7	121,6	115,4	113,6	121,4	124,1	138,5	138,7	135,2	126,2	117,2	+6,0	-7,1	6818-19
113,6	+10,4	+10,0	113,1	111,1	101,5	95,4	91,6	96									

SYPRO- NR.	WIRTSCHAFTSZWEIG	GEWICH- TUNG	1985	1986	1987	VERAEND. IN O/O			VERAENDERUNG IN O/O		1987 3.VJ
						1987 GEGEN 1986	1987 1.HJ	1987 2.HJ	2.HJ GEGEN 1986	2.HJ GEGEN 1987	
	PRODUZIERENDES GEWERBE INSGESAMT	100	103,0	105,3	105,0	+0,3	103,9	106,0	+0,3	+2,0	100,3
	PRODUZIERENDES GEWERBE (OH. BAUHAUPTGEWERBE)	90,89	105,0	107,1	107,3	+0,2	107,3	107,2	+0,7	-0,1	100,6
1010-30	ELEKTRIZITAETS-U. GASVERSDRGUNG	5,21	110,5	109,8	113,0	+2,9	118,1	107,8	+3,2	-8,7	92,3
	BERGBAU U. VERARBEITENDES GEWERBE	85,68	104,6	107,0	106,9	-0,1	106,7	107,2	+0,6	+0,5	101,1
21	BERGBAU	3,12	91,1	86,8	84,5	-2,6	89,5	79,4	-3,6	-11,3	76,5
2111	STEINKOHLBERGB. U. -BRIKETHERSTELLUNG, KOKEREI	1,66	90,2	88,8	81,7	-8,0	85,0	78,5	-8,0	-7,6	74,6
	VERARBEITENDES GEWERBE	82,56	105,1	107,7	107,8	+0,1	107,3	108,2	+0,7	+0,8	102,0
	GRUNDSTOFF-U. PRODUKTIONSQUETERGEWERBE	23,10	99,1	98,5	98,7	+0,2	98,8	98,6	+2,1	-0,2	97,8
22	MINERALOELVERARBEITUNG	3,42	79,2	77,6	73,6	-5,2	73,1	74,2	-5,1	+1,5	73,7
25	GEW. U. VERARB. V. STEINEN U. ERDEN	2,42	78,7	80,7	78,6	-2,6	69,2	87,9	-2,1	+27,0	92,6
27	EISENSCHAFFENDE INDUSTRIE	2,81	93,9	86,6	83,9	-3,1	85,9	81,9	+0,6	-4,7	82,1
2711	HOCHFEN-, STAHL-U. WARMWALZWERKE (OH. STAHLROHRE)	2,34	90,6	84,7	83,5	-1,4	85,1	82,0	+2,6	-3,6	81,7
28	NE-METALLERZEUGUNG, NE-METALLHALBZEUGWERKE	0,99	111,1	114,7	115,0	+0,3	116,6	113,4	+1,8	-2,7	111,7
2850	NE-METALLHALBZEUGWERKE	0,69	110,0	113,4	115,1	+1,5	117,1	113,1	+2,7	-3,4	111,8
2910	EISEN-, STAHL-U. TEMPERGIESSEREI	0,92	87,6	86,6	79,2	-8,5	83,7	74,6	-5,9	-10,9	69,4
2950	NE-METALLGIESSEREI	0,44	114,3	124,1	134,2	+8,1	144,2	124,3	+8,0	-13,8	114,0
3011-15,30	ZIEHEREIEN, KALTWALZWERKE: MECHANIK, ANG	0,54	88,8	91,5	90,5	-1,1	92,2	88,9	+0,3	-3,6	89,0
40	CHEMISCHE INDUSTRIE	8,94	111,1	110,1	112,7	+2,4	113,6	111,9	+5,3	-1,5	110,9
4031	H. V. CHEM. GRUNDSTF. (AUCH M. ANSCHL. WEITERVERARB.)	4,22	109,1	107,3	110,9	+3,4	111,7	110,1	+5,2	-1,4	109,7
4034	H. V. CHEM. ERZEUGNISSEN F. GEWERBE, LANDWIRTSCHAFT	1,59	110,6	110,9	114,0	+2,8	114,5	113,6	+9,1	-0,8	116,1
4035	H. V. PHARMAZEUTISCHEN ERZEUGNISSEN	1,80	111,5	108,0	108,6	+0,6	108,8	108,5	+2,7	-0,3	104,6
4036	H. V. SEIFEN, WASCH-U. KOERPERPFLEGE MITTELN	0,73	112,2	115,7	115,5	-0,2	119,9	111,1	-0,2	-7,3	110,0
EX 52	HERSTELLUNG, VERARB. U. VEREDLG. V. FLACHGLAS	0,47	96,2	102,1	106,0	+3,8	101,4	110,6	+4,8	+9,1	107,4
53	HOLZBEARBEITUNG	0,48	89,9	91,0	91,9	+1,0	91,0	92,8	+2,9	+2,0	90,4
55	ZELLSTOFF-, HOLZSCHLIFF-, PAPIER-U. PAPPEERZEUGUNG	0,74	120,6	124,0	131,9	+6,4	132,6	131,3	+6,8	-1,0	129,3
59	GUMMIERARBEITUNG	0,93	112,0	114,1	116,2	+1,8	121,0	111,4	+2,4	-7,9	106,7
	INVESTITIONSQUETER PRODUZIERENDES GEWERBE	37,57	112,7	117,7	117,7	+0,0	117,2	118,2	+0,5	+0,9	107,8
3021-25	STAHLVERFORMUNG; OBERFLAECHEVEREDLUNG, HAERTUNG	1,29	97,7	100,2	98,6	-1,6	101,6	95,6	+1,6	-5,9	93,6
31	STAHL-U. LEICHTMETALLBAU, SCHIENENFAHRZEUGBAU	1,81	81,7	82,1	83,3	+1,5	73,1	93,6	+3,8	+28,0	81,4
3111	H. V. STAHL-U. L. METALLKONSTRUKT. (OH. GRUBENAUSB.)	0,81	81,5	86,5	87,9	+1,6	77,8	98,1	+2,6	+26,1	88,0
3151	KESSLER-U. BEHAELTERBAU	0,86	83,0	79,4	81,5	+2,6	68,9	94,1	+7,2	+36,6	78,1
32	MASCHINENBAU	10,80	99,5	104,7	101,8	-2,8	98,9	104,8	-2,8	+6,0	92,7
3210	H. V. LANDW. MASCHINEN, ACKERSCHLEPPERN	0,49	109,0	96,2	82,3	-14,4	89,2	75,5	-8,3	-15,4	69,5
3220	H. V. METALLBEARBEITUNGSMASCHINEN U. AE.	1,58	96,3	109,0	108,1	-0,8	100,1	116,1	-3,4	+16,0	97,4
3230	H. V. TEXTIL-U. NAEMASCHINEN	0,49	112,7	123,4	117,9	-4,5	118,7	117,1	-6,2	-1,3	101,0
3240	H. V. MASCHINEN F. D. NAHR.-U. GENUSSMITTELIND. USW	1,30	108,1	109,6	108,5	-1,0	101,7	115,3	-1,8	+13,4	98,7
3256	H. V. HUETTEN-U. WALZWERKSEINR. USW (OH. BAUMASCH.)	1,22	87,4	93,5	97,6	+4,4	95,4	99,8	+0,8	+4,6	86,5
3257	H. V. BAU- U. BAUSTOFF-U. AE. MASCHINEN	0,68	78,6	85,4	79,0	-7,5	82,1	75,9	-8,2	-7,6	69,4
3260	H. V. ZAHNRAEDERN, GETRIEBEN, LAGERN U. AE.	0,84	108,3	111,9	101,3	-9,5	103,9	98,8	-9,6	-4,9	96,0
3270	H. V. MASCHINEN F. WEITERE BEST. WIRTSCHAFTSZWEIGE	0,86	123,3	126,5	131,0	+3,6	121,0	140,9	+5,1	+16,4	126,5
3280	SONST. MASCHINENBAU	3,34	94,5	99,7	95,6	-4,1	93,4	97,9	-2,8	+4,8	87,9
33	STRASSENFAHRZEUGBAU, REP. V. KRAFTFAHRZEUGEN USW	8,34	119,6	125,7	128,2	+2,0	134,8	121,6	+1,6	-9,8	111,2
3311	H. V. KRAFTWAGEN U. -MOTOREN	4,86	125,1	132,0	134,2	+1,7	142,0	126,4	+1,4	-11,0	114,4
3314	H. V. TEILEN F. KRAFTWAGEN U. -MOTOREN	2,40	126,3	133,3	136,5	+2,4	143,1	130,0	+1,6	-9,2	120,5
34	SCHIFFBAU	0,39	87,3	73,3	65,9	-10,1	68,6	63,3	-3,2	-7,7	58,2
36	ELEKTROTECHNIK, REP. V. HAUSHALTSGERAETEN	9,06	118,6	124,5	124,3	-0,2	124,7	123,9	-1,5	-0,6	115,3
3620	H. V. GERAETEN D. ELEKTRIZ. ERZEUGUNG, -VERTLG. U. AE.	3,37	107,8	113,3	116,1	+2,5	116,2	115,9	+2,0	-0,3	111,0
3650	H. V. ELEKTROHAUSHALTSGERAETEN	0,84	104,9	115,5	118,0	+2,2	124,0	112,1	+1,8	-9,6	98,1
3660	H. V. ZAEBLERN, FERNMELDE-, MESS-U. REGELGERAETEN USW	2,82	139,4	142,3	137,1	-3,7	135,9	136,2	-4,4	+1,7	129,6
3670	H. V. RUNDFUNK-, FERNSEH-U. PHONO TECHN. GERAETEN	0,84	127,3	147,9	150,1	+1,5	152,5	147,6	-5,8	-3,2	126,3
37	FEINMECHANIK, OPTIK, H. V. UHREN	1,39	99,8	103,6	103,6	+0,0	103,8	103,5	+1,4	-0,3	95,7
38	H. V. EISEN-, BLECH-U. METALLWAREN	2,88	102,3	107,0	108,7	+1,6	109,2	108,2	+3,0	-0,9	102,3
50	H. V. BUEROMASCHINEN, ADV.-GERAETEN U. -EINRICHTUNGEN	1,61	214,1	221,6	227,7	+2,8	207,6	247,8	+10,0	+19,4	222,5
5060	H. V. BUEROMASCHINEN	0,22	99,1	94,9	68,6	-27,7	72,4	64,8	-22,9	-10,5	62,1
5080	H. V. ADV.-GERAETEN U. -EINRICHTUNGEN	1,39	232,4	241,7	252,9	+4,6	229,1	276,8	+11,7	+20,8	247,9
	VERBRAUCHQUETER PRODUZIERENDES GEWERBE	13,34	95,1	97,0	97,7	+0,7	98,3	97,1	+0,5	-1,2	93,1
39	H. V. MUSIKINSTRUMENTEN, SPIELWAREN, FUELLHALTERN USW	0,58	95,1	96,8	98,5	+1,8	90,3	106,7	+3,2	+18,2	100,0
51	FEINKERAMIK	0,45	91,4	89,6	87,8	-2,0	90,7	85,0	-2,5	-6,3	82,4
EX 52	HERSTELLUNG, VERARB. U. VEREDLG. V. HOHLGLAS	0,41	105,9	107,8	103,8	-3,7	106,1	101,5	-5,5	-4,3	102,6
54	HOLZVERARBEITUNG	2,31	75,4	76,7	77,5	+1,0	78,1	76,8	-0,3	-1,7	70,3
56	PAPIER-U. PAPPEVERARBEITUNG	1,12	106,9	110,0	112,7	+2,5	113,4	112,0	+2,5	-1,2	109,1
57	DRUCKEREI, VERVIELFAELTIGUNG	1,89	100,1	102,4	105,2	+2,7	102,5	107,8	+2,9	+5,2	99,5
58	H. V. KUNSTSTOFFWAREN	2,31	117,0	123,0	128,2	+4,2	129,4	127,1	+4,2	-1,8	124,4
61	LEDERERZEUGUNG	0,05	107,0	106,2	116,7	+9,9	117,7	115,6	+18,1	-1,8	101,3
62	LEDERVERARBEITUNG	0,51	81,6	76,3	71,1	-6,8	69,9	72,4	-7,1	+3,6	72,9
63	TEXTILGEWERBE	1,96	95,2	96,4	95,3	-1,1	99,9	90,7	-1,1	-9,2	84,1
64	BEKLEIDUNGSGEWERBE	1,75	81,3	81,1	77,2	-4,8	78,8	75,7	-6,2	-3,9	78,9
	NAHRUNGS-U. GENUSSMITTELGEWERBE	8,55	104,0	105,3	104,4	-0,9	100,7	108,1	-1,2	+7,3	102,0
68	ERNAHRUNGSGEWERBE	6,19	104,2	106,1	106,6	+0,5	102,4	110,7	+0,1	+8,1	102,6
6818-19	H. V. BACKWAREN	0,55	112,7	117,2	122,9	+4,9	116,6	129,2	+5,9	+10,8	126,2
6828	H. V. SUESSWAREN (OH. DAUERBACKWAREN)	0,48	101,6	102,3	106,1	+3,7	105,6	106,6	+5,9	+0,9	100,5
6831-36	MILCHVERWERTUNG	0,48	94,9	99,2	91,4	-7,9	98,6	84,3	-12,2	-14,5	87,0
6847-54	SCHLACHTHAEUSER (OH. KOMMUNALE), FLEISCHVERARB.	0,74	106,0	104,1	103,5	-0,6	101,2	105,7	-0,8	+4,4	102,2
6871-72	BRAUEREI, MUELZEREI	1,14	99,2	100,0	98,3	-1,7	96,5	100,1	-1,0	+3,7	106,6
6879	MINERALBRUNNEN, H. V. MINERALWASSER, LIMONADEN	0,32	116,1	122,6	119,8	-2,3	118,3	121,3	-1,0	+2,5	133,2
6889	H. V. FUTTERMITTELN	0,25	101,0	99,9	103,7	+3,8	104,5	102,8	+6,2	-1,6	97,3
69	TABAKVERARBEITUNG	2,36	103,2	103,4	98,7	-4,5	96,4	101,0	-4,8	+4,8	100,4
72-75	BAUHAUPTGEWERBE	9,11	83,7	87,0	82,2	-5,5	70,1	94,3	-4,4	+34,5	97,0
	HOCHBAULEISTUNGEN	4,83	77,4	79,6	75,6	-5,0	65,9	85,3	-4,0	+29,4	86,4
	TIEFBAULEISTUNGEN	4,28	90,9	95,4	89,5	-6,2	74,7	104,4	-4,7	+39,8	108,9

\* VORMONATSVERGLEICH EINGESCHRAENKT, DA ERGEBNISSE AB OKTOBER BEREITS AUFGRUND DER TOTALERHEBUNG IM BAUHAUPTGEWERBE 1987 BERECHNET SIND, DER HIERAUS RESULTIERENDE STATISTISCHE EFFEKT BELAEUFT SICH AUF ETWA +6,7% BEIM HOCHBAU UND +1,7% BEIM TIEFBAU.

FUER DAS PRODUZIERENDE GEWERBE  
\*100

ERNEHMENSTEILE

MAESSIGKEITEN BEREINIGT

1987 4. VJ	VERAENDERUNG IN O/O		1987 FEB.	1987 MAERZ	1987 APRIL	1987 MAI	1987 JUNI	1987 JULI	1987 AUG.	1987 SEPT.	1987 OKT.	1987 NOV.	1987 DEZ.	1988 JAN.	VERAENDERUNG IN O/O		SYPRO- NR.
	4. VJ GEGEN 4. VJ 1986	4. VJ GEGEN 3. VJ 1987													JAN. 1988 GEGEN JAN. 1987	JAN. 1988 GEGEN DEZ. 1987	
111,8	+1,1	+11,5	105,4	104,4	107,8	105,7	108,5	97,4	92,0	111,4	114,2	116,7	104,5	96,2	+5,1	-7,9	
113,8	+1,5	+13,1	111,4	109,6	109,1	106,9	109,5	97,5	92,5	111,9	115,0	118,6	107,9	100,1	+2,8	-7,2	
123,4	+4,8	+33,7	131,1	127,3	105,8	104,3	102,0	89,7	90,0	97,2	112,0	128,4	129,7	128,4	-7,2	-1,0	1010-30
113,3	+1,3	+12,1	110,3	108,5	109,3	107,0	109,9	97,9	92,6	112,8	115,2	118,0	106,6	98,4	+3,7	-7,7	
82,4	-3,3	+7,7	93,2	88,2	85,0	88,1	84,9	77,5	77,0	74,9	79,9	84,0	83,2	85,2	-12,6	+2,4	21
82,3	-4,3	+10,3	90,3	84,4	87,3	83,1	81,9	75,1	75,0	73,6	77,8	85,1	84,1	84,4	+1,7	+0,4	2111
114,4	+1,4	+12,2	110,9	109,3	110,2	107,7	110,9	98,7	93,2	114,2	116,5	119,3	107,5	98,9	+4,3	-8,0	
99,4	+2,7	+1,6	99,7	97,8	102,3	101,4	102,5	97,6	93,7	102,1	103,9	104,3	90,1	94,2	+5,8	+4,6	
74,6	-2,7	+1,2	72,8	67,6	73,7	71,9	75,3	75,1	76,5	69,6	74,3	73,8	75,6	73,7	-5,0	-2,5	22
83,3	-2,6	-10,0	49,3	58,8	87,4	89,9	93,1	92,2	85,2	100,3	98,7	88,5	62,7	51,8	+41,9	-17,4	25
81,7	+1,9	-0,5	86,0	90,4	83,7	90,6	89,8	86,4	77,2	82,7	84,8	88,7	71,7	85,0	+16,3	+18,5	27
82,2	+5,2	+0,6	87,8	88,9	82,1	89,7	88,5	84,5	77,7	83,0	86,4	88,6	71,5	84,8	+15,1	+18,6	2711
115,1	+4,7	+3,0	120,7	119,9	114,9	117,1	118,6	110,3	105,7	119,2	121,1	123,8	100,3	114,4	+5,3	+14,1	28
114,4	+6,2	+2,3	121,8	122,9	113,6	117,4	119,0	109,2	105,6	120,7	123,4	125,1	94,6	.	.	.	2850
79,8	-3,5	+15,0	89,6	86,5	84,1	82,4	81,4	63,8	57,8	86,5	87,6	84,9	66,9	78,2	-0,5	+16,9	2910
134,7	+8,4	+18,2	155,8	148,7	151,7	136,8	140,5	99,3	104,5	138,1	143,2	144,4	116,5	126,6	-3,6	+8,7	2950
88,8	+1,4	-0,2	94,8	93,5	94,3	96,7	94,5	91,0	77,5	98,4	98,2	97,6	70,5	84,0	+6,1	+19,1	3011-15,30
113,0	+5,3	+1,9	117,7	113,0	118,1	113,3	114,3	111,6	107,6	113,2	114,7	117,7	106,6	110,1	+5,0	+3,3	40
110,5	+5,0	+0,7	116,3	109,6	117,1	108,2	112,8	111,5	108,1	109,5	109,1	114,5	108,0	111,0	+4,8	+2,8	4031
111,0	+9,7	+4,4	111,6	116,9	123,8	121,6	116,6	116,3	114,3	117,7	117,6	117,1	98,3	101,0	+4,7	+2,7	4034
112,3	+2,4	+7,4	116,1	107,3	108,6	109,3	108,7	104,2	103,2	106,3	113,3	117,4	106,3	104,3	+1,8	-1,9	4035
112,2	-1,1	+2,0	126,9	121,2	123,0	120,6	115,4	111,9	101,6	116,4	122,4	115,1	99,2	.	.	.	4036
113,7	+2,0	+5,9	101,9	97,2	103,2	104,4	105,9	103,3	96,3	122,6	127,5	122,8	90,8	92,1	-3,8	+1,4	EX 52
95,1	+2,4	+5,2	90,6	89,6	96,1	97,5	96,3	86,1	80,8	104,3	104,2	100,9	80,2	84,6	+12,1	+5,5	53
133,3	+7,4	+3,1	137,4	135,0	122,7	136,8	134,5	127,4	125,2	135,2	137,5	140,4	122,1	135,4	+5,0	+10,9	55
116,1	+0,4	+8,8	130,8	127,1	122,0	119,1	118,7	93,3	103,3	123,4	124,7	122,8	100,8	114,1	+5,6	+13,2	59
128,6	+1,7	+19,3	121,8	121,5	120,5	117,5	122,7	102,5	95,2	125,8	127,1	132,5	126,1	103,7	+4,4	-17,8	
97,5	+2,4	+4,2	105,1	104,2	102,5	100,8	102,1	89,4	86,3	105,1	105,8	105,9	80,9	95,6	+0,5	+18,2	3021-25
105,7	+3,6	+29,9	73,3	75,7	71,4	76,5	82,6	72,9	78,8	92,6	100,5	98,0	118,5	77,9	+32,9	-34,3	31
108,1	+4,0	+22,8	72,9	74,7	79,6	84,9	92,3	84,2	81,1	98,8	98,1	100,1	126,0	.	.	.	3111
110,0	+7,4	+40,8	72,0	78,7	63,5	69,5	73,8	63,6	80,3	90,5	109,6	101,1	119,2	.	.	.	3151
116,9	+0,9	+26,1	99,2	103,9	103,3	96,1	112,8	91,4	82,8	104,0	104,3	116,2	130,2	87,6	+12,5	-32,7	32
81,4	+3,3	+17,1	96,9	86,1	98,6	91,1	86,0	78,4	55,6	74,5	93,5	80,1	70,7	.	.	.	3210
134,7	-0,1	+38,3	102,1	105,5	102,8	98,2	118,0	88,8	90,5	112,9	106,0	121,8	176,3	79,9	+8,7	-54,7	3220
133,2	+3,2	+31,9	127,8	129,2	126,4	115,9	115,9	101,7	75,1	126,3	127,2	126,9	145,6	.	.	.	3230
131,8	-0,8	+33,8	98,6	105,9	100,3	106,1	122,3	98,2	89,9	108,0	111,6	122,4	161,4	.	.	.	3240
113,1	+1,9	+30,8	78,6	94,3	136,1	78,1	120,7	87,6	73,7	98,1	101,2	105,5	132,5	.	.	.	3256
82,4	-7,4	+18,7	78,8	80,1	86,1	89,6	96,2	65,9	60,9	81,4	79,5	78,2	89,5	.	.	.	3257
101,5	-10,0	+5,7	111,6	107,2	107,0	106,7	103,7	98,7	90,5	98,9	104,5	105,8	94,2	.	.	.	3260
155,3	+3,2	+22,8	121,8	128,8	130,1	120,3	127,6	114,6	116,1	148,9	141,7	150,4	173,8	.	.	.	3270
107,9	+4,8	+22,8	96,8	102,3	85,7	87,9	109,1	89,1	78,8	95,7	95,4	120,4	108,0	82,7	+4,9	-23,4	3280
132,0	+1,1	+18,7	142,4	139,6	138,4	132,4	134,2	107,0	94,4	132,2	140,6	139,6	115,7	116,9	-4,3	+1,0	33
138,4	+0,4	+21,0	149,6	147,2	144,9	138,6	141,0	106,5	94,4	142,2	149,3	146,2	119,6	121,4	-7,3	+1,5	3311
139,5	+2,1	+15,8	152,8	148,3	148,4	141,6	140,4	121,1	105,6	134,9	148,2	148,8	121,4	126,1	-0,6	+3,9	3314
68,4	+0,6	+17,5	70,2	67,0	71,7	66,9	72,4	49,0	57,4	68,2	67,4	79,7	58,0	64,7	+2,7	+11,6	34
132,4	-1,9	+14,8	130,4	130,9	128,6	126,3	125,7	108,5	103,1	134,4	133,8	137,2	126,1	110,8	+4,6	-12,1	36
120,7	+2,2	+8,7	122,1	123,4	119,4	118,1	116,6	106,6	99,4	124,0	122,6	126,7	112,9	102,2	+4,6	-9,5	3620
126,0	+1,1	+28,4	133,5	128,0	129,0	123,7	117,3	88,8	70,2	135,2	139,5	136,6	102,0	.	.	.	3650
146,8	-3,4	+13,3	138,8	144,1	139,8	138,8	143,7	124,1	121,0	143,7	138,9	145,5	155,9	119,0	+8,1	-23,7	3660
168,9	-10,3	+33,7	174,1	161,6	153,2	147,5	138,0	91,7	108,7	178,6	185,3	183,4	138,0	.	.	.	3670
111,3	+2,1	+16,3	109,8	108,1	106,5	102,6	105,5	89,7	87,2	110,1	113,2	114,0	106,8	93,8	+4,1	-12,2	37
114,0	+4,4	+11,4	112,7	111,8	112,1	109,4	112,7	98,8	91,3	116,9	120,2	121,3	100,6	103,1	+6,7	+2,5	38
273,0	+12,2	+22,7	226,6	201,2	206,9	233,8	220,0	193,3	186,6	287,6	256,9	285,7	276,5	156,8	-0,5	-43,3	50
67,4	-22,7	+8,5	76,3	59,9	80,3	68,3	80,6	44,9	70,4	71,1	66,2	76,2	59,8	.	.	.	5060
305,7	+14,1	+23,3	250,4	223,6	227,0	260,1	242,1	216,8	205,0	322,0	287,2	318,9	310,9	171,2	-0,2	-44,9	5080
101,0	+0,3	+8,5	103,1	101,6	99,6	96,7	97,3	88,7	83,9	106,8	106,9	106,4	89,6	94,1	+2,7	+5,0	
113,4	+2,3	+13,4	86,0	89,6	95,4	92,7	98,9	94,1	87,1	118,7	122,1	118,0	100,2	.	.	.	39
87,6	-2,2	+6,3	95,4	94,6	93,8	89,9	89,3	83,4	77,4	86,3	89,5	95,4	77,8	82,1	+1,4	+5,5	51
100,3	-7,1	-2,2	106,2	106,4	105,6	107,4	108,9	104,9	99,3	103,7	100,4	105,6	94,9	.	.	.	EX 52
83,3	-1,7	+18,5	81,0	80,6	81,7	78,9	79,6	66,0	57,6	87,3	86,9	89,9	73,1	69,5	+4,2	-4,9	54
115,0	+1,8	+5,4	121,1	117,2	112,8	109,4	111,1	106,6	101,8	118,9	122,0	121,5	101,4	116,0	+6,8	+14,4	56
116,1	+3,6	+16,7	102,8	105,7	105,2	100,7	103,2	94,4	95,9	108,2	114,5	117,1	116,8	.	.	.	57
129,7	+4,9	+4,3	130,5	129,2	134,2	131,9	132,8	120,9	116,0	136,4	140,6	139,4	109,2	.	.	.	58
130,0	+16,1	+28,3	128,0	117,9	120,5	116,7	124,8	104,0	73,1	126,7	137,3	136,3	116,3	123,1	+23,7	+5,8	61
71,8	-5,9	-1,5	77,4	73,5	68,3	69,0	63,0	58,9	72,1	87,7	82,3	76,1	57,0	64,6	-5,6	+13,3	62
97,2	-1,6	+15,6	106,8	103,5	99,5	97,3	98,9	79,4	68,0	105,0	105,5	103,5	82,7	91,2	-2,1	+10,3	63
72,4	-7,1	-8,2	94,8	88,6	73,5	68,8	65,4	72,8	70,4	93,4	79,8	73,8	63,7	73,4	-10,3	+15,2	64
114,1	-0,3	+11,9	105,1	98,6	103,1	99,1	102,4	100,8	97,5	107,7	119,5	122,0	100,8	97,5	+1,6	-3,3	
118,8	-0,5	+15,8	104,6	99,4	107,4	102,1	104,0	102,4	97,1	108,4	123,4	126,5	106,6	99,5	+2,6	-6,7	68
132,3	+4,9	+4,8	118,1	116,2	123,9	116,7	116,1	116,7	123,5	138,3	135,4	138,5	123,0	117,5	+7,8	-4,5	6818-19
112,7	+9,6	+12,1	120,9	107,5	104,6	98,5	95,9</										

GP 1982	GÜTERGRUPPE	GEWICHT- TUNG	1985	1986	1987	VERÄND. IN O/O		VERÄNDERUNG IN O/O		1987	
						1987 GEGEN 1986	1987 1.HJ	1987 2.HJ	2.HJ 1987 GEGEN 1986		2.HJ 1987 GEGEN 1987
	INVESTITIONSGÜTER INSGESAMT	100	111,0	113,2	111,6	-1,4	106,7	116,6	-0,8	+9,3	104,3
	INVESTITIONSGÜTER OHNE PERSONEN- U. KOMBINATIONSKRAFTWAGEN	88,68	102,5	105,8	104,5	-1,2	98,3	110,6	+0,2	+12,5	98,9
EX 31	STAHLBAUERZEUGNISSE UND SCHIENENFAHRZEUGE	7,92	84,6	85,9	85,4	-0,6	74,2	96,5	+2,4	+30,1	86,3
EX 32	MASCHINENBAUERZEUGNISSE	39,88	98,7	104,0	101,6	-2,3	94,9	108,2	-1,8	+14,0	93,0
EX 3211	METALLBEARBEITUNGSMASCHINEN DER SPAN- ABHEBENDEN FORMUNG	3,90	88,7	103,6	102,6	-1,0	87,8	117,4	-2,7	+33,7	94,8
EX 3212	METALLBEARBEITUNGSMASCHINEN DER SPANLOSEN FORMUNG	1,65	80,9	95,0	84,9	-10,6	78,3	91,5	-13,8	+16,9	74,6
3213	HÜETTEN-U. WALZWERKSEINRICHTUNGEN	1,12	70,2	77,5	88,2	+13,8	100,5	75,9	+3,8	-24,5	61,1
EX 3217	HOLZBE-U. VERARBEITUNGSMASCHINEN	1,17	102,3	105,5	102,3	-3,0	90,3	114,2	+0,3	+26,5	102,0
EX 3236	BAUMASCHINEN	2,86	77,1	85,5	79,5	-7,0	83,6	75,3	-9,5	-9,9	70,7
EX 3237	BAUSTOFF-, KERAMIK-U. GLASMASCHINEN	0,90	82,2	83,7	77,1	-7,9	72,0	82,1	-3,6	+14,0	71,0
EX 3241-44	MASCHINEN FÜR DIE LANDWIRTSCHAFT	3,57	108,8	94,9	80,7	-15,0	85,1	76,4	-8,1	-10,2	71,2
EX 3245, 46	NAHRUNGSMITTELMASCHINEN U. MASCHINEN FÜR VERWANDTE GEBIETE DER NAHRUNGSMITTEL- HERSTELLUNG	1,67	95,9	95,0	94,1	-0,9	87,8	100,4	-4,0	+14,4	86,9
EX 3247	VERPACKUNGSMASCHINEN	1,45	101,7	101,0	99,3	-1,7	90,8	107,8	-2,2	+18,7	92,8
EX 3261	PAPIER-U. DRUCKEREIMASCHINEN	2,99	129,1	133,0	141,0	+6,0	128,9	153,1	+7,4	+18,8	139,4
EX 3265, 67; EX 3269	TEXTIL-U. NAEHMASCHINEN, MASCHINEN FÜR DIE LEDER-, SCHUH-U. LEDERWARENHERSTELLUNG	2,00	117,5	126,7	120,1	-5,2	117,7	122,5	-7,2	+4,1	107,0
REST 32	SONSTIGE MASCHINENBAUERZEUGNISSE	16,60	99,3	106,1	105,1	-0,9	95,8	114,4	+0,1	+19,4	96,3
EX 33	STRASSENFAHRZEUGE SOWEIT INVESTITIONSGÜTER	24,03	122,4	120,7	118,5	-1,8	120,2	116,8	-3,8	-2,8	105,6
3311, 12	PERSONEN-U. KOMBINATIONSKRAFTWAGEN 1)	11,32	177,6	171,4	167,8	-2,1	172,2	163,4	-5,8	-5,1	146,2
3313, 15, 21; EX 3314	LIEFER-U. LASTKRAFTWAGEN, OMNIBUSSE U. STRASSENZUGMASCHINEN	11,46	72,6	74,5	71,5	-4,0	71,5	71,6	-3,1	+0,1	66,6
REST 33	SONSTIGE STRASSENFAHRZEUGE	1,25	80,0	86,3	102,8	+19,1	95,5	110,1	+28,5	+15,3	96,8
EX 36	ELEKTROTECHNISCHE INVESTITIONSGÜTER	15,57	116,4	115,7	111,5	-3,6	107,2	115,9	-4,0	+8,1	109,3
EX 3611	ELEKTROMOTOREN U. GENERATOREN	0,39	90,5	62,5	38,3	-38,7	31,8	44,9	-25,5	+41,2	35,0
EX 3631	ELEKTROWERKZEUGE BIS 2 KW	0,79	96,4	97,2	100,7	+3,6	104,3	97,2	-3,2	-6,8	87,2
3651, EX 3653	NACHRICHTENTECHNISCHE GERÄTE U. EINRICHTUNGEN	5,43	127,0	118,2	116,5	-1,4	110,9	122,2	+0,4	+10,2	112,8
3672, 74	ELEKTRISCHE GERÄTE U. EINRICHTUNGEN ZUM MESSEN ELEKTR. U. NICHELEKTR. GRÖSSEN	1,51	145,5	153,2	154,3	+0,7	146,6	161,9	+2,9	+10,4	151,2
REST 36	SONSTIGE ELEKTROTECHNISCHE INVESTITIONSGÜTER	7,45	106,2	111,1	104,2	-6,2	100,8	107,6	-8,8	+6,7	104,4
EX 50	BÜROMASCHINEN; DATENVERARBEITUNGSGERÄTE U. EINRICHTUNGEN	4,09	209,2	215,3	226,9	+5,4	201,0	252,9	+14,7	+25,8	224,3
EX 501	BÜROMASCHINEN	0,75	100,7	96,2	66,4	-31,0	71,0	61,9	-27,9	-12,8	58,6
EX 505	GERÄTE U. EINRICHTUNGEN FÜR DIE AUTOMATISCHE DATENVERARBEITUNG	3,34	232,9	241,3	262,1	+8,6	229,5	294,8	+17,9	+28,5	260,6
	SONSTIGE IM INDEX ERFASTE INVESTITIONSGÜTER	8,51	103,7	107,7	109,0	+1,2	107,7	110,3	+2,9	+2,4	103,6
34	WASSERFAHRZEUGE	2,42	86,7	72,9	65,8	-9,7	67,2	64,4	-3,2	-4,2	60,3
EX 37	FEINMECHANISCHE U. OPTISCHE ERZEUGNISSE	1,33	119,0	130,1	139,2	+7,0	140,3	138,1	+4,3	-1,6	133,0
EX 38	EISEN-, BLECH-U. METALLWAREN	3,87	110,3	122,4	125,4	+2,5	121,9	128,9	+3,9	+5,7	121,2
EX 5425	BÜROMÖBEL	0,89	98,2	105,0	110,2	+5,0	107,7	112,8	+5,4	+4,7	100,4

1) DIE ZUORDNUNG ZUM INVESTITIONSGÜTER-BZW. VERBRAUCHSGÜTERBEREICH ERFOLGT ANNAEHERUNGSWEISE NACH DER ZULASSUNGSSTATISTIK FÜR KRAFT



FUER INVESTITIONSGUETER  
\*100

MONATLICH

1987 4. VJ	VERAENDERUNG IN O/O		1987 FEB.	1987 MAERZ	1987 APRIL	1987 MAY	1987 JUNI	1987 JULI	1987 AUG.	1987 SEPT.	1987 OKT.	1987 NOV.	1987 DEZ.	1988 JAN.	VERAENDERUNG IN O/O		GP 1982
	4. VJ 1986	4. VJ 1987													JAN. 1988	JAN. 1987	
128,9	+0,1	+23,6	103,9	117,1	110,9	107,0	110,4	101,2	91,4	120,3	123,8	125,2	137,7	97,1	+7,1	-29,5	
122,3	+2,9	+23,7	93,3	106,1	102,8	99,7	107,7	96,0	88,2	112,6	113,9	117,9	135,2	90,2	+12,5	-33,3	
106,7	+2,0	+23,6	66,5	81,7	74,7	78,5	84,0	80,3	82,0	96,5	102,1	96,8	121,2	79,6	+32,7	-34,3	EX 31
123,4	+2,4	+32,7	87,8	104,8	101,0	91,8	112,2	95,0	79,6	104,4	105,1	116,8	148,3	85,0	+18,1	-42,7	EX 32
140,1	+1,1	+47,8	85,3	97,6	97,5	88,2	105,8	84,7	89,0	110,6	104,9	116,3	199,0	66,7	+27,0	-66,5	EX 3211
108,4	-8,6	+45,3	77,9	86,5	70,6	76,0	97,5	72,2	54,6	97,0	77,7	97,6	149,8	82,7	+35,1	-44,8	EX 3212
90,8	+1,7	+48,6	40,9	64,9	250,3	49,0	153,9	55,6	55,5	72,2	70,5	86,5	115,3	.	.	.	3213
126,3	+1,8	+23,8	94,0	105,5	104,0	76,9	89,8	107,8	81,4	116,9	115,6	124,4	138,9	.	.	.	EX 3217
80,0	-8,5	+13,2	74,9	83,0	87,3	96,2	96,2	64,0	63,7	84,4	84,6	78,6	76,7	60,3	-5,5	-21,4	EX 3236
93,2	-3,6	+31,3	67,9	82,1	78,8	69,8	79,7	79,7	62,1	71,3	68,0	72,3	139,3	.	.	.	EX 3237
81,6	+5,7	+14,6	87,2	86,5	96,6	87,2	80,5	80,1	57,9	75,5	94,3	78,8	71,7	68,5	-5,3	-4,8	EX 3241-44
113,8	+0,8	+31,0	79,1	94,6	88,0	99,7	104,2	99,0	64,3	97,5	97,3	97,5	146,6	78,4	+28,3	-46,5	EX 3245,46
122,7	-1,3	+32,2	84,0	103,1	92,0	85,2	105,5	87,0	89,6	101,7	105,1	105,5	157,6	.	.	.	EX 3247
166,8	+4,7	+19,7	120,3	143,5	136,9	133,6	133,7	124,7	129,0	164,6	151,4	153,6	195,5	154,5	+46,6	-21,0	EX 3261
137,9	+2,4	+28,9	120,9	136,4	125,5	115,1	109,8	117,0	75,2	128,8	133,7	125,8	154,3	114,1	+16,2	-26,1	EX 3265, 67; EX 3269
132,5	+4,9	+37,6	87,0	110,4	91,8	89,1	123,1	103,2	82,0	103,6	106,3	132,7	158,6	83,5	+13,6	-47,4	REST 32
128,0	-8,0	+21,2	125,8	135,8	123,8	117,5	99,8	101,0	87,7	128,2	140,7	129,4	113,9	111,3	-5,8	-2,3	EX 33
180,5	-12,4	+23,5	187,3	203,3	174,6	163,6	131,1	141,3	116,5	180,8	201,5	183,2	156,9	151,2	-12,7	-3,6	3311, 12
76,6	-1,5	+15,0	68,0	73,0	76,7	74,2	68,6	62,6	60,5	76,6	81,9	76,3	71,6	73,1	+7,2	+2,1	3313, 15, 21; EX 3314
123,4	+28,0	+27,5	100,0	100,5	96,6	96,1	101,6	88,6	77,0	124,9	128,9	129,6	111,8	.	.	.	REST 33
122,5	-3,0	+12,1	102,7	116,2	112,4	110,5	110,0	105,0	105,4	117,4	120,8	116,2	130,4	95,5	+4,5	-26,8	EX 36
54,8	-32,1	+56,6	36,2	40,3	30,2	31,8	34,7	39,8	29,5	35,8	38,1	44,9	81,5	.	.	.	EX 3611
107,2	-6,1	+22,9	114,4	132,3	101,3	96,7	95,1	63,6	84,3	113,7	116,7	108,7	96,1	.	.	.	EX 3631
131,6	-0,3	+16,7	107,5	126,2	115,7	118,5	113,0	107,5	108,5	122,3	117,8	121,4	155,5	92,0	+9,1	-40,8	3651, EX 3653
172,7	+3,4	+14,2	142,2	156,3	150,5	143,5	162,2	143,8	144,0	165,7	173,7	167,5	176,9	136,4	+9,2	-22,9	3672, 74
110,8	-5,6	+6,1	93,4	103,1	107,7	103,7	102,7	103,0	101,4	108,8	117,0	106,4	109,0	92,7	-1,7	-15,0	REST 36
281,5	+18,0	+25,5	202,8	204,0	195,5	234,7	208,5	196,4	190,1	286,5	265,7	286,1	292,6	163,0	+1,7	+44,3	EX 50
65,1	-25,9	+11,1	70,2	59,8	78,9	67,1	80,2	40,3	69,5	66,1	59,6	72,8	62,8	.	.	.	EX 501
328,9	+21,1	+26,2	231,9	235,6	221,1	271,4	236,6	230,6	216,5	334,8	310,9	332,9	343,0	184,5	+2,4	-46,2	EX 505
117,0	+3,4	+12,9	107,5	115,0	111,4	107,1	110,3	97,2	93,1	120,4	122,0	119,3	109,7	101,0	+6,8	-7,9	
68,5	+1,0	+13,6	66,0	70,3	69,4	65,5	68,6	51,7	59,1	70,0	68,6	77,9	59,1	64,2	+1,6	+8,6	34
143,1	+1,6	+7,6	143,6	151,7	144,1	143,2	144,3	129,4	129,0	140,7	147,2	138,2	143,8	116,3	+1,5	-19,1	EX 37
136,5	+4,0	+12,6	120,8	129,9	126,2	121,8	125,3	116,5	104,1	143,1	144,6	136,9	127,9	117,3	+9,1	-8,3	EX 38
125,2	+7,5	+24,7	110,3	117,5	112,9	102,9	108,0	88,5	84,0	128,6	131,2	127,3	117,1	.	.	.	EX 5425

FAHRZEUGE.

2.1 INDEX DER BRUTTOPRODUKTION  
1980

VON KALENDERUNREGEL

GP 1982	GÜTERGRUPPE	GEWICHT- TUNG	1985	1986	1987	VERÄND. IN O/O			VERÄNDERUNG IN O/O			1987 3.VU
						1987 GEGEN 1986	1987 1.HJ	1987 2.HJ	2.HJ 1987 GEGEN 1986	2.HJ 1987 GEGEN 1987	1987 1.HJ	
	INVESTITIONSGÜTER INSGESAMT	100	111,4	113,7	111,8	-1,7	108,6	115,1	-1,2	+6,0	101,9	
	INVESTITIONSGÜTER OHNE PERSONEN- U. KOMBINATIONSKRAFTWAGEN	88,68	102,8	106,2	104,6	-1,5	100,1	109,2	-0,2	+9,1	96,9	
EX 31	STAHLBAUERZEUGNISSE UND SCHIENENFAHRZEUGE	7,92	84,8	86,1	85,3	-0,9	75,3	95,3	+2,1	+26,6	84,8	
EX 32	MASCHINENBAUERZEUGNISSE	39,88	99,0	104,3	101,7	-2,5	96,5	106,8	-2,3	+10,7	91,1	
EX 3211	METALLBEARBEITUNGSMASCHINEN DER SPAN- ABHEBENDEN FORMUNG	3,90	88,8	103,8	102,6	-1,2	89,3	115,9	-3,5	+29,8	92,5	
EX 3212	METALLBEARBEITUNGSMASCHINEN DER SPANLOSEN FORMUNG	1,65	81,4	95,3	85,0	-10,8	79,9	90,1	-14,2	+12,8	71,9	
3213	HÜETTEN-U. WALZWERKSEINRICHTUNGEN	1,12	69,8	77,3	88,6	+14,6	100,8	76,4	+3,0	-24,2	62,3	
EX 3217	HOLZBE-U. -VERARBEITUNGSMASCHINEN	1,17	102,6	106,0	102,3	-3,5	92,0	112,7	-0,4	+22,5	100,4	
EX 3236	BAUMASCHINEN	2,86	77,5	86,0	79,6	-7,4	85,2	74,1	-10,1	-13,0	68,7	
EX 3237	BAUSTOFF-, KERAMIK-U. GLASMASCHINEN	0,90	82,4	84,0	77,0	-8,3	72,7	81,4	-3,4	+12,0	70,9	
EX 3241-44	MASCHINEN FUER DIE LANDWIRTSCHAFT	3,57	109,2	95,4	80,8	-15,3	86,3	75,4	-8,5	-12,6	70,1	
EX 3245, 46	NAHRUNGSMITTELMASCHINEN U. MASCHINEN FUER VERWANDTE GEBIETE DER NAHRUNGSMITTEL- HERSTELLUNG	1,67	96,2	95,0	94,0	-1,1	88,9	99,0	-4,5	+11,4	85,6	
EX 3247	VERPACKUNGSMASCHINEN	1,45	101,9	101,2	99,2	-2,0	92,2	106,3	-2,3	+15,3	90,7	
EX 3261	PAPIER-U. DRUCKEREIMASCHINEN	2,99	130,0	133,5	141,1	+5,7	131,1	151,1	+7,1	+15,3	136,0	
EX 3265, 67; EX 3269	TEXTIL-U. NAEHMASCHINEN, MASCHINEN FUER DIE LEDER-, SCHUH-U. LEDERWARENHERSTELLUNG	2,00	118,1	127,3	120,6	-5,3	120,2	121,0	-7,6	+0,7	104,6	
REST 32	SONSTIGE MASCHINENBAUERZEUGNISSE	16,60	99,4	106,4	105,2	-1,1	97,4	113,0	-0,3	+16,0	94,4	
EX 33	STRASSENFAHRZEUGE SOWEIT INVESTITIONSGUT	24,03	123,1	121,6	118,8	-2,3	122,5	115,1	-4,5	-6,0	102,3	
3311, 12	PERSONEN-U. KOMBINATIONSKRAFTWAGEN 1)	11,32	178,5	172,6	168,2	-2,5	175,6	160,8	-6,7	-8,4	141,3	
3313, 15, 21; EX 3314	LIEFER-U. LASTKRAFTWAGEN, OMNIBUSSE U. STRASSENZUGMASCHINEN	11,46	73,1	75,1	71,8	-4,4	72,8	70,7	-3,5	-2,9	64,6	
REST 33	SONSTIGE STRASSENFAHRZEUGE	1,25	80,3	86,8	103,1	+18,8	97,3	108,8	+27,7	+11,8	95,3	
EX 36	ELEKTROTECHNISCHE INVESTITIONSGÜTER	15,57	116,6	116,0	111,7	-3,7	109,1	114,3	-4,4	+4,8	107,1	
EX 3611	ELEKTROMOTOREN U. -GENERATOREN	0,39	90,5	62,7	38,5	-38,6	32,6	44,4	-25,5	+36,2	34,8	
EX 3631	ELEKTROWERKZEUGE BIS 2 KW	0,79	97,3	97,7	101,0	+3,4	106,1	96,0	-3,4	-9,5	84,7	
3651, EX 3653	NACHRICHTENTECHNISCHE GERAETE U. EINRICHTUNGEN	5,43	127,1	118,6	116,7	-1,6	112,8	120,5	+0,1	+6,8	110,5	
3672, 74	ELEKTRISCHE GERAETE U. EINRICHTUNGEN ZUM MESSEN ELEKTR. U. NICHELEKTR. GROSSEN	1,51	145,7	153,5	154,6	+0,7	149,0	160,2	+2,4	+7,5	147,9	
REST 36	SONSTIGE ELEKTROTECHNISCHE INVESTITIONSGÜTER	7,45	106,4	111,3	104,4	-6,2	102,6	106,2	-9,0	+3,5	102,5	
EX 50	BUEROMASCHINEN; DATENVERARBEITUNGSGERAETE U. -EINRICHTUNGEN	4,09	209,7	216,1	227,3	+5,2	204,8	249,8	+14,6	+22,0	219,7	
EX 501	BUEROMASCHINEN	0,76	101,2	96,5	66,3	-31,3	71,7	60,9	-28,1	-15,1	58,3	
EX 505	GERAETE U. EINRICHTUNGEN FUER DIE AUTOMATISCHE DATENVERARBEITUNG	3,34	233,5	242,3	262,6	+8,4	234,0	291,2	+17,8	+24,4	255,0	
	SONSTIGE IM INDEX ERFASTE INVESTITIONSGÜTER	8,51	104,2	108,2	109,2	+0,9	109,9	108,5	+2,3	-1,3	100,8	
34	WASSERFAHRZEUGE	2,42	87,3	73,3	65,9	-10,1	68,6	63,3	-3,2	-7,7	58,2	
EX 37	FEINMECHANISCHE U. OPTISCHE ERZEUGNISSE	1,33	119,4	130,4	139,3	+6,8	142,3	136,3	+4,1	-4,2	130,9	
EX 38	EISEN-, BLECH-U. METALLWAREN	3,87	110,8	123,0	125,7	+2,2	124,7	126,8	+3,1	+1,7	117,9	
EX 5425	BUEROMOBEL	0,89	98,5	105,5	110,4	+4,6	109,9	111,0	+4,6	+1,0	97,7	

1) DIE ZUORDNUNG ZUM INVESTITIONSGÜTER-BZW. VERBRAUCHSGÜTERBEREICH ERFOLGT ANNAEHERUNGSWEISE NACH DER ZULASSUNGSSTATISTIK FUER KRAFT

FUER INVESTITIONSGUETER

\*100

MAESSIGKEITEN BEREINIGT

1987 4. VJ	VERAENDERUNG IN O/O		1987 FEB.	1987 MAERZ	1987 APRIL	1987 MAY	1987 JUNJ	1987 JULI	1987 AUG.	1987 SEPT.	1987 OKT.	1987 NOV.	1987 DEZ.	1988 JAN.	VERAENDERUNG IN O/O		GP 1982
	4. VJ GEGEN 1986	4. VJ GEGEN 1987													JAN. 1988 GEGEN JAN. 1987	JAN. 1988 GEGEN DEZ. 1987	
128,2	-0,4	+25,8	111,6	113,9	111,5	108,3	115,9	96,4	90,2	119,0	120,8	128,8	135,1	96,6	+7,0	-28,5	
121,6	+2,4	+25,5	100,2	103,2	103,9	100,9	112,4	91,9	86,9	111,8	111,0	120,7	133,0	89,7	+12,5	-32,6	
105,9	+1,5	+24,9	71,5	79,1	75,2	78,8	87,2	77,8	80,3	96,3	100,5	98,3	118,8	78,7	+31,2	-33,8	EX 31
122,5	+1,9	+34,5	94,5	102,5	101,6	92,9	116,3	91,0	78,9	103,5	102,5	120,0	145,1	84,7	+18,6	-41,6	EX 32
139,2	+0,7	+50,5	92,0	96,7	94,1	89,1	111,4	79,5	89,5	108,6	102,2	122,1	193,3	66,3	+26,3	-65,7	EX 3211
108,4	-8,5	+50,8	82,7	84,8	68,2	77,6	105,1	68,2	52,9	94,5	74,1	103,0	148,1	81,3	+33,5	-45,1	EX 3212
90,4	+2,7	+45,1	47,7	68,4	251,0	42,5	153,6	55,3	55,8	75,8	71,6	88,9	110,8	.	.	.	3213
124,9	+0,7	+24,4	101,5	103,4	102,6	79,7	92,6	102,9	82,5	115,7	112,5	128,2	134,1	.	.	.	EX 3217
79,4	-9,2	+15,6	80,0	80,4	89,1	96,9	101,4	60,3	62,1	83,6	83,3	80,6	74,4	60,4	-4,7	-18,8	EX 3236
91,9	-4,2	+29,6	73,8	80,0	76,6	69,7	81,3	79,7	60,4	72,6	66,0	72,7	137,1	.	.	.	EX 3237
80,7	+4,4	+15,1	93,9	83,4	95,6	87,6	83,9	78,4	56,7	75,1	92,7	79,5	70,0	66,9	-8,6	-4,4	EX 3241-44
112,3	+0,3	+31,2	85,5	92,6	88,5	100,5	105,6	95,4	64,9	96,6	96,1	99,9	141,0	79,2	+31,1	-43,8	EX 3245,46
121,9	-1,1	+34,4	90,2	100,7	91,9	87,3	109,0	84,0	87,7	100,3	101,3	108,2	156,1	.	.	.	EX 3247
166,2	+4,2	+22,2	129,1	138,4	139,8	134,1	139,9	118,8	127,5	161,7	150,8	158,6	189,3	153,6	+45,9	-18,9	EX 3261
137,3	+1,7	+31,3	129,5	132,9	129,3	117,4	115,5	110,8	74,7	128,4	128,9	128,7	154,2	113,9	+18,5	-26,1	EX 3265,67; EX 3269
131,6	+4,5	+39,4	93,5	108,0	93,3	90,7	126,7	98,9	81,4	102,9	103,1	135,9	155,8	83,8	+15,6	-46,2	REST 32
127,9	-8,6	+25,0	134,8	131,7	122,2	119,4	107,9	94,7	87,5	124,7	138,1	135,3	110,4	110,5	-7,1	+0,1	EX 33
180,4	-12,8	+27,7	200,8	198,1	171,2	166,7	143,2	131,7	116,4	175,7	197,2	192,3	151,6	150,2	-13,3	-0,9	3313,15,21; EX 3314
76,7	-2,4	+18,7	72,6	69,8	76,7	75,0	73,4	59,4	60,0	74,5	81,1	79,1	70,0	72,2	+3,7	+3,1	REST 33
122,4	+27,0	+28,4	108,1	98,4	95,4	98,5	105,0	83,9	77,9	124,0	125,9	133,4	107,8	.	.	.	
121,6	-3,3	+13,5	110,2	113,4	115,0	111,6	114,8	100,6	102,9	117,7	116,6	118,3	129,9	94,9	+6,0	-26,9	EX 36
54,0	-32,8	+55,2	38,6	37,6	35,7	32,1	34,9	38,1	29,3	36,9	37,3	43,9	80,7	.	.	.	EX 3611
107,3	-6,2	+26,7	122,5	126,3	102,9	96,7	101,2	61,6	80,8	111,7	114,5	110,7	96,8	.	.	.	EX 3631
130,5	-0,8	+18,1	115,3	123,1	117,7	119,3	118,7	103,0	105,5	123,0	113,5	123,4	154,5	91,0	+10,2	-41,1	3651, EX 3653
172,4	+3,4	+16,6	153,6	155,2	151,3	143,4	168,4	136,6	143,0	164,0	169,7	174,9	172,7	136,5	+11,8	-21,0	3672,74
109,8	-6,2	+7,1	100,0	100,4	111,1	105,2	106,7	99,0	99,1	109,4	112,4	107,7	109,4	92,4	+0,4	-15,5	REST 36
279,9	+17,7	+27,4	217,4	196,2	199,7	237,0	218,5	188,2	185,1	285,7	259,0	290,7	289,9	162,6	+1,3	-43,9	EX 50
63,5	-26,9	+6,9	76,1	56,9	80,4	67,2	79,4	39,9	69,0	66,1	61,7	72,5	56,2	.	.	.	EX 501
327,3	+20,7	+28,4	248,4	226,7	225,8	274,2	249,0	220,7	210,5	333,8	302,3	338,5	341,1	184,0	+2,1	-46,1	EX 505
116,3	+2,8	+15,4	115,0	111,6	113,2	109,6	116,2	92,1	91,2	119,1	117,8	122,3	108,7	101,1	+7,9	-7,0	
68,4	+0,6	+17,5	70,2	67,0	71,7	66,9	72,4	49,0	57,4	68,2	67,4	79,7	58,0	64,7	+2,7	+11,6	34
141,7	+1,1	+8,3	154,9	147,5	147,1	143,9	147,2	125,3	127,2	140,3	143,8	140,5	140,8	116,1	+2,5	-17,5	EX 37
135,7	+3,3	+15,1	128,6	126,5	127,8	125,4	133,4	109,7	102,0	141,9	138,6	140,6	127,9	117,3	+10,5	-8,3	EX 38
124,3	+7,0	+27,2	118,2	115,1	112,2	106,3	113,9	83,2	82,9	127,0	126,0	131,5	115,3	.	.	.	EX 5425

FAHRZEUGE.

GP 1982	GÜTERGRUPPE	GEWICHTUNG	1985	1986	1987	VERÄND. IN O/O		VERÄNDERUNG IN O/O		1987	
						1987 GEGEN 1986	1987 1.HJ	1987 2.HJ	2.HJ 1987 GEGEN 1986		2.HJ 1987 GEGEN 1.HJ 1987
	VERBRAUCHSGÜTER INSGESAMT	100	98,4	103,3	104,7	+1,4	105,3	104,1	+2,4	-1,1	99,1
	VERBRAUCHSGÜTER OHNE PERSONEN- U. KOMBINATIONSKRAFTWAGEN	81,12	91,5	93,8	93,4	-0,4	92,4	94,4	-0,1	+2,2	90,3
EX 33	STRASSENFAHRZEUGE SOWEIT VERBRAUCHSGUT	19,62	125,6	141,5	150,2	+6,1	157,7	142,6	+9,8	-9,6	133,6
3311,12	PERSONEN-U. KOMBINATIONSKRAFTWAGEN 1)	18,88	127,7	144,2	153,4	+6,4	160,8	146,1	+10,2	-9,1	136,6
3371,75	KRAFTRAEDER, FAHRRAEUER	0,74	72,6	73,8	67,6	-8,4	79,5	55,7	-9,3	-29,9	56,6
EX 36	ELEKTROTECHNISCHE VERBRAUCHSGÜTER	10,82	112,9	128,4	131,5	+2,4	131,9	131,1	-1,0	-0,6	114,8
EX 3638	HAUSHALTSKUEHLMOEBEL	0,81	105,0	115,4	119,9	+3,9	127,7	112,2	-2,3	-12,1	101,8
EX 3639	HAUSHALTSWASCHMASCHINEN U. TROCKNER	1,33	108,8	119,7	130,9	+9,4	134,7	127,0	+11,6	-5,7	104,4
EX 3635,37	SONSTIGE EL. HAUSHALTSGERAETE	3,45	101,9	114,2	114,2	+0,0	115,5	112,9	-0,2	-2,3	102,7
3661, EX 3663	RUNDFUNK-, FERNSEH-U. PHONOTECHNISCHE GERAETE	4,28	129,8	153,6	156,2	+1,7	153,9	158,6	-4,6	+3,1	137,0
REST 36	SONSTIGE ELEKTROTECHNISCHE VERBRAUCHSGÜTER	0,95	89,3	89,3	93,6	+4,8	91,6	95,6	+5,5	+4,4	84,6
EX 40	CHEMISCHE VERBRAUCHSGÜTER	6,68	127,2	133,5	135,5	+1,5	132,4	138,6	+6,9	+4,7	137,2
EX 496	SEIFEN, WASH-U. REINIGUNGSMITTEL	2,32	102,4	103,5	105,4	+1,8	105,2	105,6	+3,6	+0,4	100,9
EX 497	KOERPERPFLEGEMITTEL	2,77	121,4	128,1	126,7	-1,1	130,5	122,9	-1,4	-5,8	128,5
REST 49	SONSTIGE CHEMISCHE VERBRAUCHSGÜTER	1,59	173,4	186,6	194,6	+4,3	175,1	214,1	+19,9	+22,3	205,0
EX 625, 63-64	SCHUHE, TEXTILIEN, BEKLEIDUNG	19,43	82,0	81,5	78,9	-3,2	78,5	79,2	-3,9	+0,9	80,4
EX 625	SCHUHE	2,59	84,3	76,4	70,3	-8,0	67,9	72,7	-8,3	+7,1	75,9
EX 63	TEXTILIEN	5,64	82,7	84,9	83,9	-1,2	84,5	83,2	-1,2	-1,5	80,3
EX 6384:6385	GARDINEN-U. DEKORATIONSTOFF	0,66	80,4	90,4	92,8	+2,7	96,0	89,7	+1,9	-6,6	82,0
EX 6386	TEPPICHE, LÄUFER U. FUSSBODENBELAG AUS TEXTILEM MATERIAL	1,46	93,5	96,6	94,9	-1,8	95,2	94,5	+2,7	-0,7	89,5
EX 6392-98	WIRK-U. STRICKWAREN	3,52	78,7	79,1	77,6	-1,9	78,0	77,3	-3,6	-0,9	76,1
EX 64	BEKLEIDUNG	11,20	81,1	81,0	78,3	-3,3	78,0	78,7	-4,3	+0,9	81,5
6411,12	DAMEN-U. HERRENDERBEKLEIDUNG	6,93	84,3	83,2	77,6	-6,7	78,1	77,2	-8,1	-1,2	85,3
REST 64	SONSTIGE BEKLEIDUNG U. VERWANDTE ERZEUGNISSE	4,27	75,9	77,3	79,4	+2,7	77,8	81,1	+2,1	+4,2	75,3
	SONSTIGE IM INDEX ERFASSTE VERBRAUCHSGÜTER	43,45	85,3	85,0	84,3	-0,8	82,8	85,9	+0,1	+3,7	82,0
EX 211	FESTE BRENNSTOFFE	0,50	97,8	82,0	70,3	-14,3	68,3	72,3	-13,6	+5,9	68,3
2213 10	MOTORENBENZIN	6,32	89,2	85,5	82,8	-3,2	81,9	83,6	-6,2	+2,1	82,3
2217 10	HEIZOEL, LEICHT	8,79	75,7	75,9	71,4	-5,9	72,2	70,7	-0,3	-2,1	72,2
3267 10	HAUSHALTSAEHNEMASCHINEN	0,11	58,2	57,7	53,1	-8,0	53,5	52,7	-1,7	-1,5	46,1
EX 372	FOTO-, PROJEKTIONS-U. KINOTECHNISCHE GERAETE	0,46	58,3	56,8	51,5	-9,3	51,4	51,6	-7,9	+0,4	47,2
3771, EX 3773	UHREN	0,51	90,2	87,0	74,3	-14,6	68,3	80,3	-10,8	+17,6	68,8
3831, 3833 90	RAUMHEIZDEFEN, GAS-STANDHERDE	0,26	86,6	89,9	82,8	-7,9	83,0	82,6	-7,5	-0,5	78,4
REST 38	SONSTIGE EISEN-, BLECH- UND METALLWAREN	1,87	66,2	61,3	60,1	-2,0	59,8	60,4	-1,8	+1,0	53,7
391-395, EX 398	MUSIKINSTRUMENTE, SPIELWAREN, SPORTGERAETE, SCHMUCK, FUELLHALTER U. AE.	3,13	94,0	95,2	96,7	+1,6	87,0	106,4	+3,3	+22,3	96,6
511, EX 513	FEINKERAMISCHE ERZEUGNISSE	0,97	90,6	87,7	86,4	-1,5	87,0	85,8	-3,2	-1,4	83,3
EX 5221	KONSERVEN-U. WIRTSCHAFTSGLAS	0,76	96,6	92,5	85,0	-8,1	86,8	83,2	-10,0	-4,1	83,1
EX 542	MOEBEL	9,90	72,3	72,0	73,5	+2,1	73,7	73,2	+1,8	-0,7	67,3
EX 56	PAPIER-U. PAPPEWAREN	2,63	129,1	135,1	142,5	+5,5	140,1	144,9	+6,5	+3,4	140,8
57	DRUCKEREIERZEUGNISSE, VERVIELFAELTIGUNGEN	6,11	99,6	102,0	105,0	+2,9	100,5	109,5	+3,6	+9,0	102,2
EX 621	LEDERWAREN	1,13	73,7	74,4	72,6	-2,4	69,5	75,6	-3,0	+8,8	72,8

1) DIE ZUORDNUNG ZUM INVESTITIONSGÜTER-BZW. VERBRAUCHSGÜTERBEREICH ERFOLGT ANNAEHERUNGSWEISE NACH DER ZULASSUNGSSTATISTIK FUER KRAFT

FUER VERBRAUCHSGUETER  
#100

MONATLICH

1987	VERAENDERUNG IN O/O		1987	1987	1987	1987	1987	1987	1987	1987	1987	1987	1987	1987	1988	VERAENDERUNG IN O/O		GP 1982
	4. VJ 1987 GEGEN 4. VJ 1986	4. VJ 1987 GEGEN 3. VJ 1987														JAN. 1988 GEGEN JAN. 1987	JAN. 1988 GEGEN DEZ. 1987	
109,2	+3,3	+10,2	106,9	113,9	108,6	101,7	99,1	95,1	85,2	116,9	118,8	110,1	98,7	100,3	-1,2	+1,6		
98,4	-0,2	+9,0	94,8	100,3	94,1	88,1	85,7	86,2	79,9	104,8	106,1	99,1	90,1	91,4	+0,3	+1,4		
151,7	+13,8	+13,5	155,8	169,3	167,8	156,9	153,5	130,7	105,3	164,7	168,8	153,7	132,6	135,8	-5,0	+2,4	EX 33	
155,5	+14,2	+13,8	158,8	172,4	171,0	159,9	156,5	133,3	107,8	168,8	173,4	157,6	135,5	138,6	-5,2	+2,3	3311, 12	
54,9	-4,7	-3,0	81,3	89,9	87,1	81,4	77,9	64,7	44,5	60,5	50,7	54,8	59,1	65,3	+9,6	+10,5	3371, 75	
147,4	-3,5	+28,4	140,6	146,2	136,5	125,9	117,1	98,8	88,3	157,4	164,3	153,9	124,0	124,8	-0,1	+0,6	EX 36	
122,5	-2,8	+20,3	140,9	143,5	135,7	124,5	114,6	74,9	88,5	142,1	145,2	129,0	93,2	.	.	.	EX 3638	
149,6	+11,7	+43,3	137,9	148,4	136,4	134,0	124,8	106,4	58,0	148,8	168,7	155,3	124,8	.	.	.	EX 3639	
123,0	+0,1	+19,8	118,4	125,9	122,6	113,5	103,5	103,3	68,3	136,6	138,4	129,6	100,9	114,1	+4,5	+13,1	EX 3635, 37	
180,1	-9,5	+31,5	168,7	172,4	157,4	143,5	133,8	102,3	117,0	191,6	198,9	187,1	154,4	136,9	-7,3	-11,3	3661, EX 3663	
106,5	+3,6	+25,9	98,4	101,1	93,8	81,4	82,9	76,9	73,3	103,6	112,4	111,6	95,6	93,2	+1,6	-2,5	REST 36	
140,1	+8,4	+2,1	135,6	144,1	136,7	130,4	124,4	138,1	118,1	155,3	154,3	140,9	125,0	140,5	+14,3	+12,4	EX 40	
110,2	+4,9	+9,2	103,3	112,8	109,8	108,8	95,2	97,1	93,9	111,8	121,4	107,9	101,2	110,3	+9,1	+9,0	EX 496	
117,3	-3,8	-8,7	137,7	141,0	134,4	125,5	118,9	140,3	115,9	129,3	135,5	117,3	99,1	129,2	+3,0	+30,4	EX 497	
223,2	+26,0	+8,9	179,1	194,8	179,8	170,6	176,2	194,0	157,3	263,6	234,9	229,8	204,8	204,2	+36,0	-0,3	REST 49	
78,0	-3,7	-3,0	86,4	91,0	76,0	70,7	66,9	73,4	71,5	96,3	89,2	78,2	66,5	73,6	-8,2	+10,7	EX 625, 63-64	
69,5	-4,5	-8,4	72,0	76,9	66,6	67,2	55,7	57,7	78,4	91,7	83,3	70,3	55,0	64,0	-7,0	+16,4	EX 625	
86,1	-1,4	+7,2	89,2	94,4	84,0	78,3	80,4	74,3	67,1	99,4	98,7	87,5	72,1	76,4	-5,6	+6,0	EX 63	
97,4	+2,1	+18,8	99,8	105,7	100,2	91,2	84,8	89,6	55,2	101,1	106,8	99,5	85,9	91,8	-2,5	+6,9	EX 6384; 6385	
99,5	+4,3	+11,2	96,3	101,1	97,8	88,9	93,9	78,6	81,6	108,4	116,5	101,1	81,0	.	.	.	EX 6386	
78,4	-5,0	+3,0	84,3	89,5	75,3	71,5	74,0	69,6	63,3	95,4	89,8	79,6	65,8	67,7	-7,8	+2,9	EX 6392-98	
75,9	-4,6	-6,9	88,3	92,5	74,1	67,7	62,7	76,6	72,1	95,8	85,9	75,4	66,3	74,4	-9,7	+12,2	EX 64	
69,1	-8,5	-19,0	94,2	95,2	70,1	64,5	57,9	80,3	78,2	97,5	78,0	68,0	61,2	73,2	-15,4	+19,6	6411, 12	
86,8	+0,6	+15,3	78,7	88,1	80,8	73,0	70,3	70,5	62,4	93,0	98,6	87,3	74,6	76,5	+0,9	+2,5	REST 64	
89,7	+0,9	+9,4	81,2	86,5	85,3	80,1	80,5	81,2	76,3	88,5	92,6	89,1	87,4	83,9	+0,8	-4,0		
76,4	-11,2	+11,9	77,3	62,6	57,8	57,1	59,8	66,3	68,9	69,6	86,9	73,0	69,3	62,6	-34,2	-9,7	EX 211	
84,9	-4,3	+3,2	74,2	76,8	83,1	84,9	84,2	85,4	85,7	75,8	83,7	81,9	89,1	85,9	-2,6	-3,6	2213 10	
69,1	+2,2	-4,3	72,3	70,6	72,6	64,9	67,1	72,1	80,6	64,0	65,7	63,7	77,8	83,9	-1,9	+7,8	2217 10	
59,2	+5,9	+28,4	57,1	63,2	56,9	50,6	49,1	20,8	52,1	65,3	66,3	59,1	52,3	.	.	.	3267 10	
56,0	-8,8	+18,6	55,6	59,1	55,2	50,9	45,4	41,1	42,3	58,1	63,9	55,8	48,2	.	.	.	EX 372	
91,8	-6,7	+33,4	75,8	71,1	68,1	62,3	73,1	45,8	64,1	96,6	105,8	94,4	75,2	.	.	.	3771, EX 3773	
86,7	-6,6	+10,6	90,0	87,9	76,1	72,1	76,5	59,7	78,7	96,9	98,8	99,0	62,2	.	.	.	3831, 3833 90	
67,1	-0,1	+25,0	61,6	68,7	62,1	55,9	54,7	47,4	44,4	69,2	73,4	69,3	58,7	52,9	-5,0	-9,9	REST 38	
116,2	+3,0	+20,3	79,6	94,5	93,3	88,0	90,4	92,8	80,2	116,7	125,8	119,7	103,2	.	.	.	391-395, EX 398	
88,3	-2,3	+6,0	87,5	93,6	90,3	85,0	83,0	83,0	80,3	86,7	91,0	93,2	80,7	83,8	+1,5	+3,8	511, EX 513	
83,2	-8,1	+0,1	84,7	90,2	84,2	88,1	89,3	92,2	71,0	86,2	90,4	85,4	73,7	.	.	.	EX 5221	
79,1	+0,6	+17,5	74,7	80,9	79,7	72,3	69,6	67,2	49,4	85,4	85,0	82,5	69,8	65,6	+0,6	-6,0	EX 542	
148,9	+6,9	+5,8	139,1	150,9	136,4	131,9	140,3	140,8	128,1	153,5	156,3	148,4	142,1	153,2	+7,9	+7,8	EX 56	
116,7	+4,2	+14,2	96,0	108,2	104,7	98,6	97,1	100,0	97,1	109,6	117,9	113,4	118,7	.	.	.	57	
78,5	-4,8	+7,8	74,4	76,5	69,4	63,9	66,8	73,3	89,9	85,1	85,8	82,5	67,1	.	.	.	EX 621	

FAHRZEUGE.

GP 1982	GÜTERGRUPPE	GEWICHTUNG	1985	1986	1987	VERÄND. IN O/O			VERÄNDERUNG IN O/O		
						1987 GEGEN 1986	1987 1.HJ	1987 2.HJ	2.HJ 1987 GEGEN 1986	2.HJ 1987 GEGEN 1987	1987 3.VJ
	VERBRAUCHSGÜTER INSGESAMT	100	98,9	103,9	104,9	+1,0	107,3	102,5	+1,9	-4,5	96,4
	VERBRAUCHSGÜTER OHNE PERSONEN- U. KOMBINATIONSKRAFTWAGEN	81,12	92,0	94,3	93,6	-0,7	94,2	92,9	-0,6	-1,4	88,0
EX 33	STRASSENFAHRZEUGE SOWEIT VERBRAUCHSGÜT	19,62	126,2	142,5	150,6	+5,7	160,7	140,4	+9,3	-12,6	129,9
3311, 12	PERSONEN-U. KOMBINATIONSKRAFTWAGEN 1)	18,88	128,3	145,2	153,9	+6,0	163,9	143,9	+9,8	-12,2	132,9
3371, 75	KRAFTRAEDER, FAHRRÄEDER	0,74	73,2	74,3	67,9	-8,6	81,2	54,5	-9,8	-32,9	54,8
EX 36	ELEKTROTECHNISCHE VERBRAUCHSGÜTER	10,82	113,6	129,1	131,8	+2,1	134,6	128,9	-1,4	-4,2	111,5
EX 3638	HAUSHALTSKUEHLMOEBEL	0,81	105,7	116,2	120,3	+3,5	130,2	110,3	-3,0	-15,3	99,1
EX 3639	HAUSHALTSWASCHMASCHINEN U. TROCKNER	1,33	109,1	120,2	131,2	+9,2	137,3	125,0	+11,6	-9,0	101,7
EX 3635, 37	SONSTIGE EL. HAUSHALTSGERAETE	3,45	102,7	115,0	114,6	-0,3	118,5	110,7	-0,8	-6,6	98,9
3661, EX 3663	RUNDFUNK-, FERNSEH-U. PHONOTECHNISCHE GERAETE	4,28	130,7	154,3	156,4	+1,4	156,8	156,0	-5,0	-0,5	133,4
REST 36	SONSTIGE ELEKTROTECHNISCHE VERBRAUCHSGÜTER	0,95	89,7	89,8	93,8	+4,5	93,4	94,2	+4,6	+0,9	82,7
EX 40	CHEMISCHE VERBRAUCHSGÜTER	6,68	127,7	134,2	135,8	+1,2	135,1	136,5	+6,5	+1,0	133,4
EX 496	SEIFEN, WASH-U. REINIGUNGSMITTEL	2,32	102,9	104,0	105,3	+1,3	107,3	103,4	+3,6	-3,6	97,4
EX 497	KOERPERPFLEGE MITTEL	2,77	121,9	128,7	127,1	-1,2	133,2	121,1	-2,3	-9,1	125,1
REST 49	SONSTIGE CHEMISCHE VERBRAUCHSGÜTER	1,59	174,1	187,6	195,2	+4,1	179,0	211,5	+19,6	+18,2	200,0
EX 625, 63-64	SCHUHE, TEXTILIEN, BEKLEIDUNG	19,43	82,5	81,9	79,0	-3,5	80,2	77,8	-4,4	-3,0	78,3
EX 625	SCHUHE	2,59	85,0	76,9	70,4	-8,5	69,3	71,5	-8,9	+3,2	74,0
EX 63	TEXTILIEN	5,64	83,2	85,3	84,0	-1,5	86,3	81,8	-1,7	-5,2	78,1
EX 6384, 6385	GARDINEN-U. DEKORATIONSSTOFF	0,66	80,8	90,8	93,0	+2,4	97,7	88,2	+1,4	-9,7	80,0
EX 6386	TEPPICHE, LAEUFER U. FUSSBODENBELAG AUS TEXTILEM MATERIAL	1,46	94,0	97,1	95,1	-2,1	97,3	92,9	+1,9	-4,5	86,8
EX 6392-98	WIRK-U. STRICKWAREN	3,52	79,2	79,4	77,8	-2,0	79,6	76,0	-4,2	-4,5	74,2
EX 64	BEKLEIDUNG	11,20	81,6	81,4	78,5	-3,6	79,7	77,3	-4,7	-3,0	79,3
6411, 12	DAMEN-U. HERRENOBERBEKLEIDUNG	6,93	84,8	83,7	77,8	-7,0	79,9	75,7	-8,7	-5,3	83,1
REST 64	SONSTIGE BEKLEIDUNG U. VERWANDTE ERZEUGNISSE	4,27	76,3	77,7	79,6	+2,4	79,4	79,8	+1,9	+0,5	73,2
	SONSTIGE IM INDEX ERFASSTE VERBRAUCHSGÜTER	43,45	85,7	85,3	84,5	-0,9	84,3	84,7	-0,2	+0,5	80,0
EX 211	FESTE BRENNSTOFFE	0,50	98,3	82,5	70,5	-14,5	69,8	71,3	-13,9	+2,1	66,9
2213 10	MOTORENBENZIN	6,32	89,4	85,5	82,7	-3,3	82,3	83,1	+6,3	+1,0	82,2
2217 10	HEIZOEL, LEICHT	8,79	76,0	76,0	71,6	-5,8	73,1	70,0	+0,0	-4,2	70,4
3267 10	HAUSHALTSSNAEHMASCHINEN	0,11	58,8	58,2	53,2	-8,6	54,8	51,6	-2,3	-5,8	44,5
EX 372	FOTO-, PROJEKTIONS-U. KINOTECHNISCHE GERAETE	0,46	58,6	57,1	51,6	-9,6	52,3	50,9	-8,5	-2,7	45,6
3771, EX 3773	UHREN	0,51	90,6	87,3	74,5	-14,7	69,6	79,5	-11,1	+14,2	67,6
3831, 3833 90	RAUMHEIZOFEN, GAS-STANDHERDE	0,26	86,7	90,0	83,0	-7,8	84,0	82,0	-7,3	-2,4	77,4
REST 38	SONSTIGE EISEN-, BLECH-UND METALLWAREN	1,87	66,6	61,7	60,3	-2,3	61,0	59,6	-2,5	-2,3	52,5
391-395, EX 398	MUSIKINSTRUMENTE, SPIELWAREN, SPORTGERAETE, SCHMUCK, FUELLHALTER U. AE.	3,13	94,5	95,6	96,8	+1,3	88,7	104,9	+3,1	+18,3	94,4
511, EX 513	FEINKERAMISCHE ERZEUGNISSE	0,97	91,1	88,1	86,6	-1,7	88,7	84,5	-3,5	-4,7	81,1
EX 5221	KONSERVEN-U. WIRTSCHAFTSGLAS	0,76	97,1	93,0	85,2	-8,4	88,4	82,0	-10,7	-7,2	81,3
EX 542	MOEBEL	9,90	72,9	72,7	73,7	+1,4	75,7	71,8	+0,8	-5,2	65,2
EX 56	PAPIER-U. PAPPEWAREN	2,63	129,9	135,8	142,7	+5,1	143,3	142,2	+6,1	-0,8	136,2
57	DRUCKEREIERZEUGNISSE, VERVIELFAELTIGUNGEN	6,11	100,1	102,4	105,2	+2,7	102,5	107,8	+2,9	+5,2	99,5
EX 621	LEDERWAREN	1,13	74,1	74,8	72,8	-2,7	71,0	74,5	-3,2	+4,9	70,9

1) DIE ZUORDNUNG ZUM INVESTITIONSGÜTER-BZW. VERBRAUCHSGÜTERBEREICH ERFOLGT ANNAEHERUNGSWEISE NACH DER ZULASSUNGSSTATISTIK FUER KRAFT

FUER VERBRAUCHSGUETER

\*100

MAESSIGKEITEN BEREINIGT

1987 4.VJ	VERAENDERUNG IN O/O		1987 FEB.	1987 MAERZ	1987 APRIL	1987 MAI	1987 JUNI	1987 JULI	1987 AUG.	1987 SEPT.	1987 OKT.	1987 NOV.	1987 DEZ.	1988 JAN.	VERAENDERUNG IN O/O		GP 1982
	4.VJ 1987 GEGEN 1986	4.VJ 1987 GEGEN 1987													JAN. 1988 GEGEN JAN. 1987	JAN. 1988 GEGEN DEZ. 1987	
108,6	+2,6	+12,7	114,3	110,2	109,9	103,9	104,7	90,4	83,6	115,3	115,5	113,2	97,2	100,0	-1,0	+2,9	
97,9	-0,8	+11,3	101,5	97,1	95,2	90,1	90,5	82,0	78,6	103,3	103,4	101,9	88,3	91,2	+0,6	+3,3	
151,0	+12,9	+16,2	166,4	163,3	170,1	160,0	162,5	124,1	103,0	162,6	163,0	157,7	132,2	135,0	-5,0	+2,1	EX 33
154,8	+13,2	+16,5	169,5	166,4	173,3	163,0	165,7	126,6	105,4	166,7	167,5	161,7	135,2	137,7	-5,2	+1,8	3311, 12
54,2	-6,2	-1,1	86,9	85,3	89,3	83,2	81,8	61,9	43,1	59,4	50,3	54,6	57,7	65,2	+7,1	+13,0	3371, 75
146,3	-4,3	+31,2	150,3	141,0	138,4	129,5	124,1	92,7	87,0	154,7	160,6	158,0	120,3	125,4	+1,1	+4,2	EX 36
121,6	-3,9	+22,7	151,0	137,6	136,0	126,3	122,2	70,3	86,8	140,1	142,7	131,4	90,7	.	.	.	EX 3638
148,4	+11,4	+45,9	147,6	143,3	142,0	137,4	128,8	101,3	56,2	147,6	162,9	157,8	124,4	.	.	.	EX 3639
122,5	-0,8	+23,9	125,4	121,2	125,5	118,6	111,9	96,1	66,7	133,9	132,5	133,5	101,4	114,9	+6,3	+13,3	EX 3635, 37
178,6	-10,1	+33,9	180,8	166,2	158,0	146,7	141,0	96,1	116,0	188,0	197,3	192,5	146,1	137,5	-6,5	-5,9	3661, EX 3663
105,6	+2,7	+27,7	106,0	99,4	93,7	83,9	86,7	72,0	73,6	102,6	109,4	115,1	92,3	93,7	+3,3	+1,5	REST 36
139,6	+7,8	+4,6	144,8	139,4	138,8	132,9	132,8	131,6	114,9	153,6	149,2	144,5	125,2	139,3	+14,3	+11,3	EX 40
109,3	+4,2	+12,2	109,3	107,4	112,0	112,4	102,0	92,9	89,9	109,4	116,7	109,8	101,5	109,6	+9,3	+8,0	EX 496
117,0	-4,4	-6,5	147,9	137,0	136,0	127,0	126,3	133,6	114,0	127,8	132,1	120,5	98,4	128,1	+2,6	+30,2	EX 497
223,0	+25,5	+11,5	191,3	190,2	182,6	173,0	189,0	184,3	153,0	262,7	226,2	236,6	206,3	202,2	+36,7	-2,0	REST 49
77,4	-4,4	-1,1	92,4	87,7	76,9	73,3	71,1	69,7	70,1	95,0	86,7	80,1	65,4	73,8	-7,7	+12,8	EX 625, 63-64
69,0	-6,0	-6,8	76,8	73,3	67,0	69,7	59,4	54,2	78,1	89,8	82,1	72,2	52,7	64,2	-7,8	+21,8	EX 625
85,4	-2,2	+9,3	95,6	91,4	84,7	80,7	84,4	70,4	66,2	97,7	96,1	90,0	70,1	76,9	-4,7	+9,7	EX 63
96,4	+1,6	+20,5	107,2	102,9	100,2	93,8	88,5	85,9	54,2	100,0	103,4	102,0	83,8	91,8	-2,0	+9,5	EX 6384; 6385
98,9	+3,5	+13,9	103,1	98,5	97,9	92,3	99,2	73,2	81,3	105,8	113,3	105,2	78,3	.	.	.	EX 6386
77,8	-5,6	+4,9	90,3	86,3	76,3	73,5	77,6	66,3	62,2	94,0	87,6	81,5	64,2	68,1	-7,1	+6,1	EX 6392-98
75,3	-5,4	-5,0	94,3	89,1	75,3	70,3	67,2	72,9	70,3	94,8	83,0	76,9	65,9	74,5	-9,3	+13,1	EX 64
68,3	-9,5	-17,8	100,8	91,5	71,2	67,3	62,4	76,6	76,1	96,5	75,5	68,9	60,6	73,4	-15,0	+21,1	6411, 12
86,4	+0,1	+18,0	83,9	85,3	81,9	75,2	74,9	67,0	60,8	91,9	95,1	89,7	74,5	76,3	+1,7	+2,4	REST 64
89,3	+0,3	+11,6	87,1	84,1	86,0	81,4	84,5	77,6	75,2	87,3	90,5	91,9	85,5	83,5	+0,7	-2,3	
75,6	-12,3	+13,0	82,8	60,2	58,9	59,2	63,2	63,2	67,7	69,7	84,7	73,8	68,4	62,8	-33,5	-8,2	EX 211
84,0	-4,7	+2,2	81,3	75,5	82,5	82,6	84,0	84,8	85,4	76,3	84,3	83,6	84,0	84,2	-4,4	+0,2	2213 10
69,6	+2,8	-1,1	77,6	69,1	73,6	63,6	70,8	70,5	77,8	62,9	64,0	67,0	77,8	82,1	-2,5	+5,5	2217 10
58,6	+4,6	+31,7	60,7	60,1	57,7	52,3	53,0	18,7	50,5	64,3	64,6	59,9	51,4	.	.	.	3267 10
56,3	-8,9	+23,5	59,2	57,3	54,9	50,9	49,5	38,9	41,2	56,6	62,5	58,4	47,9	.	.	.	EX 372
91,4	-6,8	+35,2	81,8	69,1	69,3	62,3	76,0	43,6	62,8	96,4	104,4	96,4	73,3	.	.	.	3771, EX 3773
86,5	-6,0	+11,8	97,5	85,4	78,2	70,9	77,6	58,7	76,7	96,9	97,4	100,9	61,1	.	.	.	3831, 3833 90
66,6	-1,0	+26,9	66,2	67,0	62,6	57,2	57,4	44,5	44,4	68,5	71,9	71,3	56,7	53,2	-4,3	-6,2	REST 38
115,3	+2,3	+22,1	84,9	90,3	95,3	90,2	94,9	88,7	78,9	115,6	123,9	121,5	100,5	.	.	.	391-395, EX 398
87,8	-3,1	+8,3	93,5	91,0	91,5	87,1	87,5	78,6	79,3	85,3	88,1	96,1	79,3	84,0	+2,9	+5,9	511, EX 513
82,8	-8,8	+1,8	91,0	86,8	85,3	89,0	93,7	88,7	69,6	85,5	88,6	86,6	73,1	.	.	.	EX 5221
78,4	-0,8	+20,2	78,6	78,2	80,0	76,2	74,5	62,4	49,4	83,9	81,9	85,1	68,2	66,5	+1,7	-2,5	EX 542
148,2	+5,9	+8,8	147,9	144,9	139,3	137,1	148,8	132,7	126,6	149,4	151,8	153,4	139,4	154,0	+8,8	+10,5	EX 56
116,1	+3,6	+16,7	102,8	105,7	105,2	100,7	103,2	94,4	95,9	108,2	114,5	117,1	116,8	.	.	.	57
78,1	-5,3	+10,2	79,5	74,5	70,4	66,1	70,5	69,6	59,0	84,2	82,6	85,0	66,7	.	.	.	EX 621

FAHRZEUGE.

3 Produktionsindex für das Baugewerbe, Bauhauptgewerbe und Ausbaugewerbe  
1980 = 100

Nr. der Systematik <sup>1)</sup>	Baugewerbe												
	Gewichtung	insgesamt	Hochbauleistungen <sup>2)</sup>	Tiefbauleistungen <sup>3)</sup>	Bauhauptgewerbe <sup>4)</sup>			Ausbaugewerbe					
					zusammen	Hochbauleistungen	Tiefbauleistungen	zusammen	Klempnerei, Gas- und Wasserinstallation	Installation von Heizungsanlagen <sup>5)</sup>	Elektroinstallation	Glasergerbe	Maler- und Lackierergewerbe, Tapetenkleberei
Jahr Halbjahr Vierteljahr													
Systematik-Nr. ....	72-77				72-75			76-77	7610	7640	7670	7731	7734,37
Gewichtung .....	100	71,64	28,36	72,16	43,80	28,36	27,84	4,12	5,95	5,86	0,84	6,43	4,64
	kalendermonatlich												
1981 .....	93,2	94,3	90,4	92,9	94,5	90,4	94,1	94,8	94,5	94,1	92,7	95,6	91,1
1982 .....	88,4	87,9	89,6	88,3	87,4	89,6	88,6	90,5	85,6	89,0	82,6	93,3	85,1
1983 .....	88,7	88,4	89,6	88,9	88,5	89,6	88,3	87,0	86,3	90,2	82,4	91,0	87,2
1984 .....	89,3	88,8	90,3	89,4	88,8	90,3	88,9	85,7	86,6	91,0	82,1	92,5	88,1
1985 .....	84,0	81,3	90,9	82,7	77,3	90,9	87,5	83,4	84,3	92,2	79,8	93,5	82,5
1986 .....	86,2	82,6	95,5	85,8	79,6	95,5	87,4	84,3	82,2	92,9	79,5	93,8	82,5
1981 1. Hj .....	86,6	87,7	83,7	88,5	91,5	83,7	81,8	80,6	82,7	83,0	82,2	81,4	80,7
2. Hj .....	99,8	101,0	97,0	97,3	97,5	97,0	106,4	109,0	106,4	105,2	103,1	109,9	101,4
1982 1. Hj .....	79,8	79,9	79,4	81,4	82,6	79,4	75,7	77,0	73,7	77,8	71,9	76,7	73,5
2. Hj .....	97,0	95,9	99,9	95,2	92,2	99,9	101,7	104,0	97,6	100,3	93,2	110,0	96,8
1983 1. Hj .....	80,4	81,2	78,5	80,4	81,6	78,5	80,5	78,3	78,7	83,6	76,1	80,7	81,2
2. Hj .....	97,2	95,7	100,8	97,5	95,4	100,8	96,3	95,7	94,0	96,8	88,7	101,3	93,3
1984 1. Hj .....	80,6	81,6	78,2	82,6	85,5	78,2	75,6	72,2	73,4	79,1	69,4	76,1	77,4
2. Hj .....	97,9	96,0	102,5	96,2	92,1	102,5	102,2	99,2	99,9	102,9	94,9	108,9	98,9
1985 1. Hj .....	71,4	70,1	74,6	70,4	67,7	74,6	73,9	70,1	71,3	79,8	67,9	75,5	72,1
2. Hj .....	96,7	92,5	107,3	95,0	87,0	107,3	101,1	96,8	97,3	104,5	91,6	111,6	92,9
1986 1. Hj .....	73,1	70,3	79,8	73,3	69,0	79,8	72,5	70,5	67,4	80,9	65,5	73,9	69,3
2. Hj .....	99,5	94,9	111,1	98,4	90,2	111,1	102,4	98,1	97,0	105,0	93,4	113,7	95,7
1987 1. Hj .....	69,6	68,1	73,1	67,9	64,5	73,1	73,7	71,5	67,8	82,8	66,4	75,4	70,9
1981 1. Vj .....	70,8	74,2	62,0	69,2	73,8	62,0	75,0	72,5	79,7	78,9	75,7	70,2	72,5
2. Vj .....	102,4	101,2	105,4	107,7	109,2	105,4	88,6	88,7	85,7	87,0	88,7	92,5	88,9
3. Vj .....	102,2	100,9	105,7	105,4	105,3	105,7	94,1	95,8	92,6	89,6	92,1	101,0	90,7
4. Vj .....	97,3	101,0	88,3	89,1	89,7	88,3	118,7	122,1	120,1	120,7	114,1	118,7	112,1
1982 1. Vj .....	65,1	67,8	58,2	63,6	67,1	58,2	69,0	69,6	70,1	73,8	64,6	66,0	66,1
2. Vj .....	94,4	91,9	100,6	99,1	98,1	100,6	82,2	84,3	77,3	81,7	79,2	87,3	80,9
3. Vj .....	96,5	93,4	104,3	99,3	96,0	104,3	89,2	90,3	85,6	85,9	81,1	98,8	85,3
4. Vj .....	97,6	98,4	95,4	91,2	88,4	95,4	114,2	117,7	109,5	114,7	105,3	121,2	108,2
1983 1. Vj .....	64,1	66,9	57,2	62,3	65,6	57,2	68,8	65,5	69,5	74,6	66,2	66,5	67,4
2. Vj .....	96,7	95,5	99,7	98,5	97,7	99,7	92,0	91,0	87,8	92,6	86,0	94,8	95,0
3. Vj .....	97,4	93,1	108,1	103,6	100,6	108,1	81,3	78,4	79,0	80,4	72,3	88,1	79,9
4. Vj .....	96,9	98,3	93,5	91,4	90,1	93,5	111,2	112,9	108,9	113,2	105,1	114,4	106,6
1984 1. Vj .....	67,9	71,2	59,4	67,2	72,2	59,4	69,7	65,6	71,4	74,8	65,9	66,1	70,4
2. Vj .....	93,4	92,0	96,9	98,0	98,7	96,9	81,4	78,8	75,4	83,3	72,9	86,0	84,3
3. Vj .....	97,1	94,0	105,0	100,2	97,1	105,0	89,1	85,0	85,2	87,4	81,0	97,9	89,1
4. Vj .....	98,6	98,1	100,0	92,2	87,2	100,0	115,3	113,4	114,5	118,4	108,7	119,9	108,7
1985 1. Vj .....	53,4	55,9	46,8	48,1	48,8	46,8	67,1	63,8	67,3	75,0	60,8	63,7	65,9
2. Vj .....	89,4	84,2	102,4	92,8	86,5	102,4	80,6	76,3	75,3	84,6	75,0	87,2	78,3
3. Vj .....	98,2	91,8	114,2	101,2	92,8	114,2	90,3	84,3	85,9	91,9	80,9	101,9	85,0
4. Vj .....	95,2	93,1	100,3	88,7	81,2	100,3	111,9	109,2	108,6	117,1	102,3	121,3	100,8
1986 1. Vj .....	53,7	55,4	49,4	49,6	49,8	49,4	64,2	61,8	61,2	75,3	58,3	61,2	61,4
2. Vj .....	92,4	85,3	110,2	96,9	88,3	110,2	80,6	79,1	73,5	86,4	72,7	86,5	77,2
3. Vj .....	99,1	92,1	116,6	102,6	93,5	116,6	89,9	85,2	82,9	91,2	80,3	102,5	85,6
4. Vj .....	99,9	97,7	105,5	94,2	86,9	105,5	114,8	110,9	111,0	118,7	106,5	124,9	105,7
1987 1. Vj .....	50,5	53,7	42,4	44,4	45,7	42,4	66,2	63,6	63,7	77,5	59,8	63,1	63,1
2. Vj .....	88,6	82,5	103,8	91,4	83,3	103,8	81,2	79,4	71,9	88,1	72,9	87,7	78,6
3. Vj .....	95,9	89,7	111,6	97,5	88,4	111,6	91,7	89,3	82,3	94,1	80,1	104,4	87,5

1) Systematik der Wirtschaftszweige, Ausgabe 1979, Fassung für die Statistik im Produzierenden Gewerbe (SYPRO).  
2) Hochbauleistungen im Bauhauptgewerbe einschl. Ausbaugewerbe.  
3) Entspricht den Tiefbauleistungen im Bauhauptgewerbe.

4) Index der Nettoproduktion für Unternehmen.  
5) Einschl. Installation von Lüftungs-, Klima- und gesundheitstechnischen Anlagen.



3 Produktionsindex für das Baugewerbe, Bauhauptgewerbe und Ausbaugewerbe

1980 = 100

Nr. der Systematik <sup>1)</sup> Gewichtung Jahr Halbjahr Vierteljahr	Baugewerbe												
	insgesamt	Hochbauleistungen <sup>2)</sup>	Tiefbauleistungen <sup>3)</sup>	Bauhauptgewerbe <sup>4)</sup>			Ausbaugewerbe						
				zusammen	Hochbauleistungen	Tiefbauleistungen	zusammen	Klempnerel, Gas- und Wasserinstallation <sup>5)</sup>	Installation von Heizungsanlagen <sup>5)</sup>	Elektroinstallation	Glasergerbe	Maler- und Lackierergerbe, Tapetenkleberei	Übriges Ausbaugewerbe
Systematik-Nr. ....	72-77			72-75			76-77	7610	7640	7670	7731	7734,37	
Gewichtung .....	100	71,64	28,36	72,16	43,80	28,36	27,84	4,12	5,95	5,86	0,84	6,43	4,64
von Kalenderunregelmäßigkeiten bereinigt													
1981 .....	93,3	94,4	90,5	93,0	94,6	90,5	94,1	94,8	94,5	94,1	92,7	95,6	91,1
1982 .....	88,2	87,7	89,5	88,2	87,4	89,5	88,3	90,1	85,3	88,6	82,3	92,9	84,8
1983 .....	88,6	88,3	89,4	88,7	88,3	89,4	88,3	87,0	86,3	90,2	82,4	91,0	87,2
1984 .....	89,1	88,8	90,0	89,1	88,6	90,0	89,2	86,0	86,9	91,4	82,4	92,9	88,5
1985 .....	84,2	81,6	90,9	82,7	77,4	90,9	88,2	84,1	85,0	92,9	80,4	94,3	83,2
1986 .....	86,5	82,9	95,4	85,8	79,6	95,4	88,2	85,0	82,9	93,7	80,1	94,6	83,2
1981 1. Hj .....	88,6	89,9	85,3	90,0	93,1	85,3	84,9	83,6	85,8	86,1	85,3	84,5	83,7
2. Hj .....	97,9	98,7	95,7	96,0	96,2	95,7	102,7	105,2	102,7	101,5	99,5	106,1	97,9
1982 1. Hj .....	81,9	82,1	81,4	83,4	84,8	81,4	77,8	79,2	75,8	80,1	74,0	78,9	75,6
2. Hj .....	94,9	93,2	97,7	93,0	90,0	97,7	98,2	100,4	94,2	96,8	89,9	106,2	93,4
1983 1. Hj .....	81,8	82,7	79,8	81,7	83,0	79,8	82,1	79,9	80,3	85,3	77,7	82,4	82,9
2. Hj .....	95,3	93,8	99,0	95,6	93,5	99,0	94,4	93,8	92,1	94,9	87,0	99,3	91,5
1984 1. Hj .....	81,3	82,4	78,7	83,2	86,1	78,7	76,5	73,1	74,3	80,1	70,2	77,0	78,3
2. Hj .....	97,0	95,3	101,3	95,1	91,1	101,3	101,8	98,8	99,5	102,5	94,5	108,5	98,5
1985 1. Hj .....	73,5	72,2	76,7	72,5	69,8	76,7	76,1	72,1	73,4	82,1	69,9	77,7	74,2
2. Hj .....	94,9	90,8	105,1	92,9	85,0	105,1	99,9	95,6	96,1	103,3	90,5	110,3	91,8
1986 1. Hj .....	74,8	72,2	81,3	74,6	70,3	81,3	75,2	73,1	69,9	83,9	68,0	76,7	71,9
2. Hj .....	97,9	93,4	109,6	97,0	88,9	109,6	100,4	96,2	95,1	102,9	91,6	111,5	93,8
1987 1. Hj .....	71,2	69,9	74,6	69,2	65,8	74,6	76,3	74,0	70,1	85,6	68,7	78,2	73,4
1981 1. Vj .....	70,9	74,5	61,9	69,2	74,0	61,9	75,3	72,8	80,0	79,2	76,0	70,5	72,8
2. Vj .....	106,4	105,5	108,6	110,7	112,1	108,6	95,1	95,2	92,0	93,4	95,2	99,3	95,4
3. Vj .....	99,5	97,8	103,9	103,7	103,6	103,9	88,7	90,4	87,3	84,5	86,9	95,3	85,5
4. Vj .....	96,4	99,9	87,5	88,3	88,8	87,5	117,3	120,6	118,7	119,3	112,7	117,3	110,8
1982 1. Vj .....	65,4	68,2	58,3	63,9	67,5	58,3	69,3	69,9	70,4	74,1	64,9	66,3	66,4
2. Vj .....	98,4	96,1	104,4	102,9	102,0	104,4	86,8	88,9	81,6	86,2	83,6	92,1	85,4
3. Vj .....	93,1	89,7	101,6	96,5	93,2	101,6	84,2	85,2	80,7	81,0	76,5	93,2	80,5
4. Vj .....	96,1	96,9	93,8	89,6	86,8	93,8	112,8	116,3	108,2	113,3	104,0	119,8	106,9
1983 1. Vj .....	63,1	65,9	56,1	61,2	64,6	56,1	68,0	64,7	68,7	73,7	65,4	65,7	66,6
2. Vj .....	100,9	99,7	103,4	102,3	101,4	103,4	97,1	96,0	92,6	97,7	90,7	100,0	100,2
3. Vj .....	94,2	89,9	105,2	100,5	97,6	105,2	77,8	75,1	75,7	77,0	69,2	84,4	76,5
4. Vj .....	96,5	98,0	92,8	90,7	89,4	92,8	111,6	113,4	109,3	113,7	105,5	114,9	107,0
1984 1. Vj .....	66,4	69,7	58,1	65,8	70,9	58,1	67,8	63,8	69,4	72,8	64,1	64,3	68,5
2. Vj .....	96,4	95,3	99,4	100,5	101,3	99,4	85,9	83,1	79,6	87,9	76,9	90,7	88,9
3. Vj .....	95,5	92,2	103,7	98,9	95,7	103,7	86,7	82,7	82,9	85,0	78,8	95,2	86,7
4. Vj .....	98,6	98,5	98,8	91,3	86,4	98,8	117,6	115,7	116,8	120,8	110,9	122,4	110,9
1985 1. Vj .....	52,9	55,4	46,5	47,7	48,5	46,5	66,3	63,0	66,5	74,1	60,1	62,9	65,1
2. Vj .....	94,3	89,3	106,9	97,3	91,1	106,9	86,6	81,9	80,8	90,8	80,5	93,6	84,0
3. Vj .....	94,7	88,3	110,9	97,9	89,5	110,9	86,5	80,7	82,3	88,0	77,5	97,6	81,4
4. Vj .....	95,2	93,7	99,3	87,9	80,6	99,3	114,2	111,4	110,8	119,5	104,4	123,8	102,9
1986 1. Vj .....	54,8	56,7	49,9	50,2	50,4	49,9	66,6	64,1	63,5	78,1	60,5	63,5	63,7
2. Vj .....	94,7	87,7	112,7	99,0	90,2	112,7	83,7	82,1	76,3	89,6	75,4	89,7	80,1
3. Vj .....	96,3	89,2	114,0	100,2	91,2	114,0	86,1	81,6	79,4	87,3	76,9	98,2	82,0
4. Vj .....	99,8	97,7	105,2	93,8	86,5	105,2	115,2	111,3	111,4	119,2	106,9	125,4	106,1
1987 1. Vj .....	49,9	53,1	41,7	43,9	45,3	41,7	65,4	62,8	62,9	76,6	59,1	62,3	62,3
2. Vj .....	92,5	86,6	107,6	94,6	86,2	107,6	87,2	85,2	77,2	94,6	78,2	94,1	84,4
3. Vj .....	92,9	86,5	109,0	95,3	86,5	109,0	86,5	84,2	77,6	88,8	75,5	98,5	82,5

1) Systematik der Wirtschaftszweige, Ausgabe 1979, Fassung für die Statistik im Produzierenden Gewerbe (SYPRO).  
2) Hochbauleistungen im Bauhauptgewerbe einschl. Ausbaugewerbe.  
3) Entspricht den Tiefbauleistungen im Bauhauptgewerbe.

4) Index der Nettoproduktion für Unternehmen.  
5) Einschl. Installation von Lüftungs-, Klima- und gesundheits-technischen Anlagen.

4 Index der Arbeitsproduktivität für den Bergbau und das Verarbeitende Gewerbe  
4.1 Produktionsergebnis je Beschäftigten und je Beschäftigtenstunde  
1980 = 100

Jahr Halbjahr Vierteljahr Monat	Bergbau und Verarbeitendes Gewerbe													
	insgesamt		Bergbau		Verarbeitendes Gewerbe									
					zusammen		Grundstoff- und Produktions- güter- gewerbe		Investi- tions- güter		Ver- brauchs- güter		Nahrungs- und Genuß- mittel- gewerbe	
	Index	Veränd. z. Vor- jahres- zeitr. in %	Index	Veränd. z. Vor- jahres- zeitr. in %	Index	Veränd. z. Vor- jahres- zeitr. in %	Index	Veränd. z. Vor- jahres- zeitr. in %	produzierendes Gewerbe				Index	Veränd. z. Vor- jahres- zeitr. in %
Index									Veränd. z. Vor- jahres- zeitr. in %	Index	Veränd. z. Vor- jahres- zeitr. in %	Index		
Produktionsergebnis je Beschäftigten														
1986 .....	115,2	+ 1,0	92,4	- 3,5	116,1	+ 1,0	111,4	+ 0,1	117,6	+ 0,7	114,5	+ 2,0	124,3	+ 3,8
1987 .....	115,4	+ 0,2	91,6	- 0,9	116,3	+ 0,2	113,1	+ 1,5	116,6	- 0,9	115,4	+ 0,8	125,4	+ 0,9
1986 1. Hj ....	116,4	+ 1,8	96,8	- 1,7	117,1	+ 1,9	113,8	+ 0,5	118,9	+ 2,2	115,2	+ 1,9	121,2	+ 4,0
2. Hj ....	114,1	+ 0,1	88,1	- 5,5	115,1	+ 0,3	109,1	- 0,4	116,3	- 0,9	113,9	+ 2,2	127,5	+ 3,7
1987 1. Hj ....	115,5	- 0,8	95,8	- 1,0	116,2	- 0,8	113,3	- 0,4	116,5	- 2,0	116,4	+ 1,0	122,2	+ 0,8
2. Hj ....	115,4	+ 1,1	87,4	- 0,8	116,5	+ 1,2	112,9	+ 3,5	116,6	+ 0,3	114,4	+ 0,4	128,7	+ 0,9
1986 1. Vj ....	113,5	+ 0,5	101,8	- 4,1	114,0	+ 0,7	110,5	- 0,2	114,6	+ 0,3	114,5	+ 1,1	119,5	+ 4,3
2. Vj ....	119,2	+ 3,1	91,8	+ 1,0	120,2	+ 3,1	117,1	+ 1,3	123,2	+ 4,2	115,8	+ 2,7	122,9	+ 3,8
3. Vj ....	108,6	+ 0,4	85,0	- 3,5	109,5	+ 0,5	108,6	- 0,9	107,5	- 0,4	108,8	+ 2,4	121,9	+ 4,7
4. Vj ....	119,6	- 0,2	91,1	- 7,2	120,7	+ 0,1	109,5	+ 0,2	125,2	- 1,3	118,9	+ 1,9	133,0	+ 2,5
1987 1. Vj ....	113,2	- 0,3	98,3	- 3,4	113,7	- 0,3	109,2	- 1,2	113,5	- 1,0	117,1	+ 2,3	121,3	+ 1,5
2. Vj ....	117,7	- 1,3	93,3	+ 1,6	118,7	- 1,2	117,3	+ 0,2	119,5	- 3,0	115,6	- 0,2	123,2	+ 0,2
3. Vj ....	109,0	+ 0,4	83,6	- 1,6	109,9	+ 0,4	111,7	+ 2,9	106,1	- 1,3	109,9	+ 1,0	122,2	+ 0,2
4. Vj ....	121,9	+ 1,9	91,2	+ 0,1	123,0	+ 1,9	114,1	+ 4,2	127,1	+ 1,5	118,9	0	135,1	+ 1,6
1986 Jan. ....	107,7	+ 2,8	104,7	- 1,1	107,8	+ 2,9	106,6	+ 3,0	105,1	+ 1,7	109,3	+ 2,7	120,4	+ 7,6
Febr. ....	118,5	+ 2,2	103,4	- 5,1	119,1	+ 2,4	113,7	+ 1,0	121,5	+ 2,0	118,2	+ 2,9	123,9	+ 6,7
März ....	114,4	- 3,0	97,3	- 6,0	115,1	- 2,9	111,1	- 4,2	117,3	- 2,7	116,0	- 2,0	114,1	- 1,6
April ....	124,0	+ 6,4	95,7	+ 3,6	125,0	+ 6,4	119,6	+ 2,7	129,0	+ 8,9	121,9	+ 6,0	127,0	+ 6,5
Mai ....	113,7	- 0,6	88,6	- 3,0	114,6	- 0,6	114,3	- 0,1	116,0	- 0,8	109,5	- 1,8	117,4	+ 0,9
Juni ....	120,0	+ 3,4	91,2	+ 2,4	121,1	+ 3,4	117,5	+ 1,4	124,5	+ 4,5	116,0	+ 3,8	124,3	+ 4,0
Juli ....	108,4	- 0,1	85,8	- 4,1	109,3	0	109,4	- 0,8	107,1	- 2,4	107,3	+ 4,8	121,4	+ 4,7
Aug. ....	96,9	- 0,6	85,7	+ 0,7	97,3	- 0,7	101,8	- 2,6	91,7	+ 0,1	93,0	- 2,3	117,0	+ 3,6
Sept. ....	120,6	+ 1,7	83,5	- 7,0	122,0	+ 1,9	114,6	+ 0,4	123,6	+ 0,9	126,0	+ 4,0	127,4	+ 5,9
Okt. ....	123,6	- 0,6	91,4	- 5,7	124,9	- 0,4	115,0	- 1,9	126,1	- 1,5	127,9	+ 2,8	140,5	+ 2,3
Nov. ....	122,7	- 1,4	93,4	- 10,0	123,8	- 1,0	114,4	+ 0,5	126,4	- 3,4	122,7	+ 1,3	138,8	+ 1,8
Dez. ....	112,4	+ 1,5	88,5	- 5,7	113,3	+ 1,7	99,1	+ 2,2	123,0	+ 1,1	106,2	+ 1,6	119,8	+ 3,9
1987 Jan. ....	103,0	- 4,4	102,0	- 2,6	103,0	- 4,5	101,4	- 4,9	98,9	- 5,9	108,5	- 0,7	116,2	- 3,5
Febr. ....	119,3	+ 0,7	99,0	- 4,3	120,0	+ 0,8	114,2	+ 0,4	120,9	- 0,5	122,5	+ 3,6	127,5	+ 2,9
März ....	117,3	+ 2,5	93,9	- 3,5	118,2	+ 2,7	112,0	+ 0,8	120,6	+ 2,8	120,3	+ 3,7	120,2	+ 5,3
April ....	118,6	- 4,4	92,0	- 3,9	119,6	- 4,3	117,4	- 1,8	120,3	- 6,7	117,6	- 3,5	125,4	- 1,3
Mai ....	115,7	+ 1,8	95,2	+ 7,4	116,5	+ 1,7	116,7	+ 2,1	116,3	+ 0,3	114,3	+ 4,4	120,1	+ 2,3
Juni ....	118,9	- 0,9	92,7	+ 1,6	119,9	- 1,0	117,9	+ 0,3	122,0	- 2,0	115,0	- 0,9	124,0	- 0,2
Juli ....	105,8	- 2,4	84,6	- 1,4	106,6	- 2,5	111,9	+ 2,3	100,8	- 5,9	104,7	- 2,4	121,5	+ 0,1
Aug. ....	100,1	+ 3,3	84,4	- 1,5	100,7	+ 3,5	107,1	+ 5,2	94,0	+ 2,5	98,4	+ 5,8	116,9	- 0,1
Sept. ....	121,0	+ 0,3	81,8	- 2,0	122,5	+ 0,4	116,2	+ 1,4	123,5	- 0,1	126,6	+ 0,5	128,1	+ 0,5
Okt. ....	124,0	+ 0,3	87,8	- 3,9	125,4	+ 0,4	119,1	+ 3,6	125,6	- 0,4	125,9	- 1,6	140,3	- 0,1
Nov. ....	126,9	+ 3,4	93,2	- 0,2	128,2	+ 3,6	119,4	+ 4,4	131,0	+ 3,6	125,2	+ 2,0	143,6	+ 3,5
Dez. ....	114,7	+ 2,0	92,5	+ 4,5	115,5	+ 1,9	103,9	+ 4,8	124,8	+ 1,5	105,7	- 0,5	121,5	+ 1,4
Produktionsergebnis je Beschäftigtenstunde														
1986 .....	117,9	+ 2,0	96,1	- 1,3	118,7	+ 2,1	114,8	+ 1,2	120,5	+ 1,7	116,0	+ 2,7	125,3	+ 4,9
1987 .....	119,7	+ 1,5	98,1	+ 2,1	120,5	+ 1,5	117,4	+ 2,3	122,0	+ 1,2	118,3	+ 2,0	126,0	+ 0,6
1986 1. Hj ....	116,7	+ 3,3	96,9	- 1,8	117,4	+ 3,4	115,1	+ 1,8	118,9	+ 3,9	114,2	+ 3,0	122,6	+ 6,2
2. Hj ....	119,1	+ 0,8	95,3	- 0,9	120,0	+ 0,8	114,6	+ 0,7	122,2	- 0,3	117,8	+ 2,5	128,0	+ 3,7
1987 1. Hj ....	117,2	+ 0,4	100,3	+ 3,5	117,8	+ 0,3	115,2	+ 0,1	118,8	- 0,1	116,6	+ 2,1	122,5	- 0,1
2. Hj ....	122,2	+ 2,6	96,0	+ 0,7	123,2	+ 2,7	119,6	+ 4,4	125,1	+ 2,4	120,1	+ 2,0	129,5	+ 1,2
1986 1. Vj ....	114,7	+ 3,7	100,4	- 2,2	115,2	+ 3,9	112,3	+ 1,9	116,4	+ 4,8	114,0	+ 3,2	119,9	+ 6,6
2. Vj ....	118,7	+ 2,9	93,4	- 1,3	119,6	+ 2,9	117,8	+ 1,6	121,3	+ 3,1	114,5	+ 2,7	125,2	+ 5,8
3. Vj ....	116,4	+ 1,0	93,5	+ 1,6	117,3	+ 1,1	116,5	+ 0,2	116,3	+ 0,3	116,8	+ 2,4	124,6	+ 4,7
4. Vj ....	121,7	+ 0,4	97,2	- 3,1	122,7	+ 0,6	112,7	+ 1,2	128,1	- 0,9	118,7	+ 2,5	131,4	+ 2,8
1987 1. Vj ....	113,8	- 0,8	100,9	+ 0,5	114,4	- 0,7	110,4	- 1,7	114,7	- 1,5	116,4	+ 2,1	120,2	+ 0,3
2. Vj ....	120,5	+ 1,5	99,6	+ 6,6	121,2	+ 1,3	119,9	+ 1,8	123,0	+ 1,4	116,8	+ 2,0	124,7	- 0,4
3. Vj ....	119,1	+ 2,3	95,4	+ 2,0	120,0	+ 2,3	121,2	+ 4,0	118,4	+ 1,8	119,5	+ 2,3	124,7	+ 0,1
4. Vj ....	125,3	+ 3,0	96,6	- 0,6	126,4	+ 3,0	118,0	+ 4,7	131,9	+ 3,0	120,6	+ 1,6	134,3	+ 2,2
1986 Jan. ....	111,2	+ 4,2	102,0	- 3,9	111,5	+ 4,5	110,3	+ 2,6	109,6	+ 4,9	111,5	+ 3,8	123,2	+ 8,8
Febr. ....	114,4	+ 4,2	99,0	- 3,4	115,0	+ 4,5	110,3	+ 2,9	117,6	+ 4,7	113,4	+ 3,7	118,9	+ 8,6
März ....	118,5	+ 2,8	100,3	+ 0,7	119,2	+ 2,8	116,4	+ 0,5	122,1	+ 4,7	117,0	+ 2,3	117,7	+ 2,4
April ....	117,9	+ 4,4	93,4	- 2,3	118,8	+ 4,7	115,8	+ 2,0	120,4	+ 5,8	115,8	+ 4,3	125,1	+ 7,2
Mai ....	116,6	+ 2,0	94,8	+ 1,7	117,4	+ 2,0	117,1	+ 1,7	118,6	+ 1,7	111,3	+ 1,1	122,5	+ 4,9
Juni ....	121,5	+ 2,1	92,1	- 3,2	122,6	+ 2,3	120,5	+ 1,0	124,9	+ 2,0	116,4	+ 2,7	127,9	+ 5,4
Juli ....	117,0	+ 0,3	92,0	- 3,4	117,9	+ 0,4	117,2	- 1,2	116,9	- 1,2	117,1	+ 5,2	125,5	+ 4,4
Aug. ....	112,1	+ 1,8	98,8	+ 9,9	112,6	+ 1,6	114,3	- 0,1	110,3	+ 3,1	110,6	- 1,2	121,8	+ 4,4
Sept. ....	120,2	+ 1,2	89,6	- 1,4	121,3	+ 1,2	117,9	+ 1,6	121,6	- 0,7	122,8	+ 3,2	126,6	+ 5,5
Okt. ....	120,6	+ 0,2	95,4	- 0,8	121,6	+ 0,3	114,8	- 0,5	121,9	- 0,9	122,8	+ 2,9	136,1	+ 3,1
Nov. ....	120,7	+ 0,5	94,7	- 7,2	121,7	+ 0,7	113,9	+ 2,2	124,9	- 1,0	119,0	+ 2,9	132,7	+ 2,8
Dez. ....	123,9	+ 0,6	101,5	- 1,1	124,7	+ 0,6	109,5	+ 2,2	137,6	- 0,8	114,2	+ 1,9	125,3	+ 2,4
1987 Jan. ....	109,2	- 1,8	106,8	+ 4,7	109,3	- 2,0	107,8	- 2,3	106,6	- 2,7	113,2	+ 1,5	118,8	- 3,6
Febr. ....	114,4	0	97,6	- 1,4	115,1	+ 0,1	109,4	- 0,8	116,4	- 1,0	116,6	+ 2,8	121,6	+ 2,3
März ....	117,9	- 0,5	98,4	- 1,9	118,7	- 0,4	113,9	- 2,1	121,0	- 0,9	119,3	+ 2,0	120,3	+ 2,2
April ....	118,5	+ 0,5	95,8	+ 2,6	119,3	+ 0,4	116,6	+ 0,7	120,6	+ 0,2	116,7	+ 0,8	125,6	+ 0,4
Mai ....	119,7	+ 2,7	102,4	+ 8,0	120,3	+ 2,5	120,8	+ 3,2	121,1	+ 2,1	116,0	+ 4,2	122,7	+ 0,2
Juni ....	123,3	+ 1,5	100,6	+ 9,2	124,1	+ 1,2	122,4	+ 1,6	127,2	+ 1,8	117,6	+ 1,0	125,8	- 1,6
Juli ....	119,3	+ 2,0	95,5	+ 3,8	120,2	+ 2,0	121,8	+ 3,9	118,5	+ 1,4	118,7	+ 1,4	125,7	+ 0,2
Aug. ....	115,2	+ 2,8	100,0	+ 1,2	115,8	+ 2,8	121,8	+ 6,6	111,3	+ 0,9	115,3	+ 4,2	120,5	- 1,1
Sept. ....	122,7	+ 2,1	90,8	+ 1,3	123,9	+ 2,1	119,9	+ 1,7	125,3	+ 3,0	124,5	+ 1,4	127,8	+ 0,9
Okt. ....	123,5	+ 2,4	94,1	- 1,4	124,6	+ 2,5	120,4	+ 4,9	124,6	+ 2,2	124,0	+ 1,0	136,5	+ 0,3
Nov. ....	124,3	+ 3,0	93,1	- 1,7	125,5	+ 3,1	118,8	+ 4,3	128,7	+ 3,0	121,4	+ 2,0	136,0	+ 2,5
Dez. ....	128,2	+ 3,5	102,6	+ 1,1	129,2	+ 3,6	114,7	+ 4,7	142,4	+ 3,5	116,5	+ 2,0	130,3	+ 4,0

## 4 Index der Arbeitsproduktivität für den Bergbau und das Verarbeitende Gewerbe

## 4.2 Produktionsergebnis je Arbeiter und je Arbeiterstunde

1980 = 100

Jahr Halbjahr Vierteljahr Monat	Bergbau und Verarbeitendes Gewerbe													
	insgesamt		Bergbau		Verarbeitendes Gewerbe									
					zusammen		Grundstoff- und Produktions- güter- gewerbe		Investi- tions- güter		Ver- brauchs- güter		Nahrungs- und Genuß- mittel- gewerbe	
	Index	Veränd. z. Vor- jahres- zeitr. in %	Index	Veränd. z. Vor- jahres- zeitr. in %	Index	Veränd. z. Vor- jahres- zeitr. in %	Index	Veränd. z. Vor- jahres- zeitr. in %	produzierendes Gewerbe				Index	Veränd. z. Vor- jahres- zeitr. in %
Index									Veränd. z. Vor- jahres- zeitr. in %	Index	Veränd. z. Vor- jahres- zeitr. in %	Index		
Produktionsergebnis je Arbeiter														
1986 .....	117,8	+ 0,9	96,1	- 2,5	118,7	+ 1,1	115,7	+ 0,7	119,8	+ 0,6	116,7	+ 1,9	124,6	+ 3,1
1987 .....	119,0	+ 1,0	95,4	- 0,7	119,9	+ 1,0	118,5	+ 2,4	119,9	+ 0,1	117,9	+ 1,0	126,6	+ 1,6
1986 1. Hj ....	119,0	+ 1,6	100,4	- 1,0	119,7	+ 1,7	118,1	+ 1,0	121,1	+ 1,9	117,4	+ 1,8	121,8	+ 3,0
2. Hj ....	116,7	+ 0,3	91,9	- 4,1	117,7	+ 0,5	113,4	+ 0,4	118,6	- 0,7	116,1	+ 2,2	127,8	+ 3,6
1987 1. Hj ....	118,9	- 0,1	99,5	- 0,9	119,6	- 0,1	118,6	+ 0,4	119,6	- 1,2	118,9	+ 1,3	123,6	+ 1,5
2. Hj ....	119,1	+ 2,1	91,2	- 0,8	120,2	+ 2,1	118,4	+ 4,4	120,2	+ 1,3	117,0	+ 0,8	129,7	+ 1,6
1986 1. Vj ....	116,1	+ 0,3	105,7	- 3,3	116,5	+ 0,4	114,6	+ 0,1	116,8	- 0,2	116,8	+ 1,0	119,8	+ 2,9
2. Vj ....	121,9	+ 3,0	95,0	+ 1,7	122,9	+ 3,0	121,5	+ 1,8	125,4	+ 4,0	118,0	+ 2,6	123,7	+ 2,9
3. Vj ....	110,9	+ 0,5	88,3	- 2,3	111,7	+ 0,5	112,6	- 0,3	109,3	- 0,4	110,8	+ 2,5	121,7	+ 4,4
4. Vj ....	122,6	+ 0,3	95,4	- 5,7	123,6	+ 0,4	114,2	+ 1,1	127,8	- 0,9	121,4	+ 1,9	133,4	+ 2,7
1987 1. Vj ....	116,4	+ 0,3	101,7	- 3,8	116,9	+ 0,3	114,2	- 0,3	116,3	- 0,4	119,6	+ 2,4	122,4	+ 2,2
2. Vj ....	121,3	- 0,5	97,4	+ 2,5	122,3	- 0,5	122,9	+ 1,2	122,8	- 2,1	118,1	+ 0,1	124,7	+ 0,8
3. Vj ....	112,3	+ 1,3	87,3	- 1,1	113,3	+ 1,4	116,9	+ 3,8	109,2	- 0,1	112,2	+ 1,3	123,0	+ 1,1
4. Vj ....	125,9	+ 2,7	95,1	- 0,3	127,1	+ 2,8	119,9	+ 5,0	131,2	+ 2,7	121,9	+ 0,4	136,5	+ 2,3
1986 Jan. ....	110,1	+ 2,3	108,8	- 0,3	110,1	+ 2,4	110,6	+ 3,3	107,0	+ 1,1	111,6	+ 2,7	120,5	+ 5,6
Febr. ....	121,1	+ 1,8	107,4	- 4,4	121,7	+ 2,1	118,0	+ 1,3	123,8	+ 1,6	120,5	+ 2,8	124,1	+ 5,5
März ....	117,1	- 3,1	100,9	- 5,3	117,7	- 3,0	115,3	- 3,8	119,5	- 3,2	118,3	- 2,1	114,9	- 2,2
April ....	126,7	+ 6,1	99,1	+ 4,5	127,8	+ 6,2	124,0	+ 3,0	131,4	+ 8,4	124,2	+ 5,8	127,9	+ 5,6
Mai ....	116,3	- 0,7	91,4	- 2,6	117,3	- 0,6	118,7	+ 0,4	118,2	- 0,9	111,7	+ 1,8	118,3	+ 0,1
Juni ....	122,6	+ 3,4	94,6	+ 3,3	123,7	+ 3,3	121,7	+ 1,8	126,7	+ 4,4	118,2	+ 3,8	124,8	+ 2,9
Juli ....	110,5	- 0,2	89,2	- 2,9	111,3	- 0,1	113,1	- 0,4	108,8	- 2,4	109,2	+ 4,9	121,2	+ 3,7
Aug. ....	98,9	- 0,4	89,0	+ 2,1	99,3	- 0,5	105,6	- 1,9	93,3	+ 0,2	94,7	- 2,4	116,6	+ 3,5
Sept. ....	123,2	+ 1,9	86,7	- 5,9	124,6	+ 2,1	119,0	+ 1,2	125,9	+ 1,1	128,4	+ 4,1	127,2	+ 5,8
Okt. ....	126,5	- 0,2	95,9	- 3,8	127,6	- 0,2	119,6	- 1,0	128,6	- 1,2	130,4	+ 2,8	140,1	+ 2,0
Nov. ....	125,7	- 0,9	97,8	- 8,7	126,8	- 0,6	119,4	+ 1,4	129,0	- 3,0	125,2	+ 1,3	139,1	+ 2,0
Dez. ....	115,5	+ 2,0	92,5	- 4,3	116,4	+ 2,3	103,7	+ 3,1	125,9	+ 1,6	108,6	+ 1,6	121,1	+ 4,5
1987 Jan. ....	105,8	- 3,9	105,5	- 3,0	105,8	- 3,9	106,9	- 4,2	101,2	- 5,4	110,8	- 0,7	117,2	- 2,7
Febr. ....	122,6	+ 1,2	102,1	- 4,9	123,3	+ 1,3	119,4	+ 1,2	123,9	+ 0,1	125,1	+ 3,8	128,7	+ 3,7
März ....	120,8	+ 3,2	97,4	- 3,5	121,7	+ 3,4	117,3	+ 1,7	123,9	+ 3,7	122,9	+ 3,9	121,4	+ 5,7
April ....	122,1	- 3,6	95,7	- 3,4	123,2	- 3,6	123,0	- 0,8	123,5	- 6,0	120,2	- 3,2	126,9	- 0,8
Mai ....	119,3	+ 2,6	99,3	+ 8,6	120,1	+ 2,4	122,3	+ 3,0	119,6	+ 1,2	116,7	+ 4,5	121,6	+ 2,8
Juni ....	122,5	- 0,1	97,2	+ 2,7	123,5	- 0,2	123,3	+ 1,3	125,4	- 1,0	117,4	- 0,7	125,5	+ 0,6
Juli ....	108,9	- 1,4	88,5	- 0,8	109,7	- 1,4	117,0	+ 3,4	103,4	- 5,0	106,8	- 2,2	122,4	+ 1,0
Aug. ....	103,2	+ 4,3	88,0	- 1,1	103,8	+ 4,5	112,1	+ 6,2	96,8	+ 3,8	100,4	+ 6,0	117,5	+ 0,8
Sept. ....	124,8	+ 1,3	85,4	- 1,5	126,3	+ 1,4	121,6	+ 2,2	127,3	+ 1,1	129,4	+ 0,8	129,1	+ 1,5
Okt. ....	127,9	+ 1,1	91,8	- 4,3	129,2	+ 1,3	124,7	+ 4,3	129,4	+ 0,6	128,8	- 1,2	141,3	+ 0,9
Nov. ....	131,1	+ 4,3	97,2	- 0,6	132,4	+ 4,4	125,6	+ 5,2	135,1	+ 4,7	128,3	+ 2,5	145,2	+ 4,4
Dez. ....	118,8	+ 2,9	96,4	+ 4,2	119,6	+ 2,7	109,5	+ 5,6	129,1	+ 2,5	108,5	- 0,1	122,9	+ 1,5
Produktionsergebnis je Arbeiterstunde														
1986 .....	120,6	+ 3,1	99,7	- 0,4	121,4	+ 2,2	119,2	+ 1,8	122,8	+ 1,7	118,3	+ 2,7	125,7	+ 4,4
1987 .....	123,4	+ 2,3	102,1	+ 2,4	124,2	+ 2,3	123,0	+ 3,2	125,5	+ 2,2	120,9	+ 2,2	127,3	+ 1,3
1986 1. Hj ....	119,3	+ 3,0	100,3	- 1,2	120,1	+ 3,3	119,4	+ 2,2	121,1	+ 3,6	116,5	+ 2,9	123,2	+ 5,1
2. Hj ....	121,8	+ 1,1	99,2	+ 0,5	122,7	+ 1,2	119,1	+ 1,4	124,6	- 0,1	120,1	+ 2,5	128,2	+ 3,6
1987 1. Hj ....	120,7	+ 1,2	104,2	+ 3,9	121,3	+ 1,0	120,5	+ 0,9	122,0	+ 0,7	119,1	+ 2,2	123,9	+ 0,6
2. Hj ....	126,1	+ 3,5	99,9	+ 0,7	127,1	+ 3,6	125,4	+ 5,3	129,0	+ 3,5	122,8	+ 2,2	130,6	+ 1,9
1986 1. Vj ....	117,3	+ 3,4	104,0	- 1,8	117,9	+ 3,7	116,6	+ 2,3	118,6	+ 4,2	116,3	+ 3,2	120,4	+ 5,3
2. Vj ....	121,3	+ 2,7	96,6	- 0,6	122,3	+ 2,9	122,2	+ 2,1	123,5	+ 2,8	116,7	+ 2,6	125,9	+ 4,8
3. Vj ....	118,8	+ 1,2	96,8	+ 2,9	119,6	+ 1,2	120,6	+ 0,7	118,2	+ 0,3	119,0	+ 2,4	124,5	+ 4,4
4. Vj ....	124,8	+ 1,0	101,6	- 1,6	125,7	+ 1,0	117,5	+ 2,1	130,9	- 0,5	121,1	+ 2,5	131,9	+ 3,0
1987 1. Vj ....	117,1	- 0,2	104,5	+ 0,5	117,6	- 0,3	115,5	- 0,9	117,5	- 0,9	118,9	+ 2,2	121,5	+ 0,9
2. Vj ....	124,2	+ 2,4	104,0	+ 7,7	125,0	+ 2,2	125,6	+ 2,8	126,4	+ 2,3	119,3	+ 2,2	126,3	+ 0,3
3. Vj ....	122,7	+ 3,3	99,3	+ 2,6	123,6	+ 3,3	126,8	+ 5,1	121,8	+ 3,0	122,0	+ 2,5	125,6	+ 0,9
4. Vj ....	129,5	+ 3,8	100,6	- 1,0	130,6	+ 3,9	124,0	+ 5,5	136,1	+ 4,0	123,6	+ 2,1	135,7	+ 2,9
1986 Jan. ....	113,7	+ 3,8	105,8	- 3,3	114,0	+ 4,1	114,5	+ 2,9	111,6	+ 4,2	113,9	+ 3,8	123,4	+ 7,0
Febr. ....	117,0	+ 3,9	102,5	- 3,0	117,6	+ 4,2	114,5	+ 3,2	119,7	+ 4,2	115,7	+ 3,6	119,2	+ 7,3
März ....	121,3	+ 2,7	103,8	+ 1,3	122,0	+ 2,8	120,9	+ 1,0	124,5	+ 4,3	119,3	+ 2,2	118,6	+ 1,7
April ....	120,6	+ 4,2	96,7	- 1,4	121,5	+ 4,5	120,1	+ 2,4	122,6	+ 5,3	118,0	+ 4,1	126,0	+ 6,3
Mai ....	119,3	+ 2,0	97,8	+ 2,1	120,1	+ 2,0	121,6	+ 2,4	120,8	+ 1,5	113,6	+ 1,1	123,4	+ 4,0
Juni ....	124,1	+ 2,0	95,3	- 2,5	125,2	+ 2,1	124,8	+ 1,5	127,1	+ 1,8	118,6	+ 2,7	128,4	+ 4,3
Juli ....	119,2	+ 0,3	95,5	- 2,1	120,1	+ 0,4	121,1	- 0,7	118,7	- 1,2	119,1	+ 5,1	125,3	+ 3,3
Aug. ....	114,5	+ 2,0	102,2	+ 11,3	114,9	+ 1,8	118,4	+ 0,5	112,2	+ 3,1	112,7	- 1,1	121,6	+ 4,3
Sept. ....	122,8	+ 1,3	92,6	- 0,4	123,9	+ 1,4	122,4	+ 2,3	123,8	- 0,6	125,2	+ 3,2	126,5	+ 5,4
Okt. ....	123,4	+ 0,7	99,9	+ 0,9	124,3	+ 0,6	119,4	+ 0,4	124,3	- 0,6	125,2	+ 2,9	135,9	+ 2,9
Nov. ....	123,7	+ 1,0	98,9	- 5,9	124,7	+ 1,2	118,8	+ 2,9	127,5	- 0,6	121,4	+ 2,6	133,1	+ 3,1
Dez. ....	127,3	+ 1,2	106,0	+ 0,4	128,1	+ 1,2	114,4	+ 3,1	140,8	- 0,3	116,7	+ 1,7	126,7	+ 3,0
1987 Jan. ....	112,3	- 1,2	110,6	+ 4,5	112,3	- 1,5	112,8	- 1,5	109,1	- 2,2	115,7	+ 1,6	119,9	- 2,8
Febr. ....	117,6	+ 0,5	100,7	- 1,8	118,3	+ 0,6	114,4	- 0,1	119,3	- 0,3	119,1	+ 2,9	122,8	+ 3,0
März ....	121,5	+ 0,2	102,1	- 1,6	122,3	+ 0,2	119,3	- 1,3	124,2	- 0,2	121,9	+ 2,2	121,7	+ 2,6
April ....	122,1	+ 1,2	99,7	+ 3,1	122,9	+ 1,2	122,1	+ 1,7	123,8	+ 1,0	119,2	+ 1,0	127,2	+ 1,0
Mai ....	123,5	+ 3,5	106,9	+ 9,3	124,1	+ 3,3	126,6	+ 4,1	124,6	+ 3,1	118,5	+ 4,3	124,4	+ 0,8
Juni ....	127,1	+ 2,4	105,3	+ 10,5	127,9	+ 2,2	128,0	+ 2,6	130,8	+ 2,9	120,1	+ 1,3	127,3	- 0,9
Juli ....	122,7	+ 2,9	99,5	+ 4,2	123,6	+ 2,9	127,3	+ 5,1	121,6	+ 2,4	121,1	+ 1,7	126,7	+ 1,1
Aug. ....	118,8	+ 3,8	103,9	+ 1,7	119,3	+ 3,8	127,5	+ 7,7	114,6	+ 2,1	117,6	+ 4,3	121,1	- 0,4
Sept. ....	126,6	+ 3,1	94,4	+ 1,9	127,8	+ 3,1	125,6	+ 2,6	129,1	+ 4,3	127,3	+ 1,7	128,9	+ 1,9
Okt. ....	127,3	+ 3,2	98,2	- 1,7	128,4	+ 3,3	126,1	+ 5,6	128,3	+ 3,2	126,9	+ 1,4	137,7	+ 1,3
Nov. ....	128,5	+ 3,9	96,8	- 2,1	129,7	+ 4,0	124,9	+ 5,1	132,8	+ 4,2	124,4	+ 2,5	137,6	+ 3,4
Dez. ....	132,8	+ 4,3	106,7	+ 0,7	133,8	+ 4,4	120,9	+ 5,7	147,3	+ 4,6	119,5	+ 2,4	131,8	+ 4,0

### INDEX DER NETTOPRODUKTION FÜR DAS PRODUZIERENDE GEWERBE 1980=100

- UNTERNEHMEN -  
KALENDER- UND SAISONBEREINIGTER WERT (BV 4)

— VERARBEITENDES GEWERBE    - - - - - BERGBAU    - · - · - BAUHAUPTGEWERBE

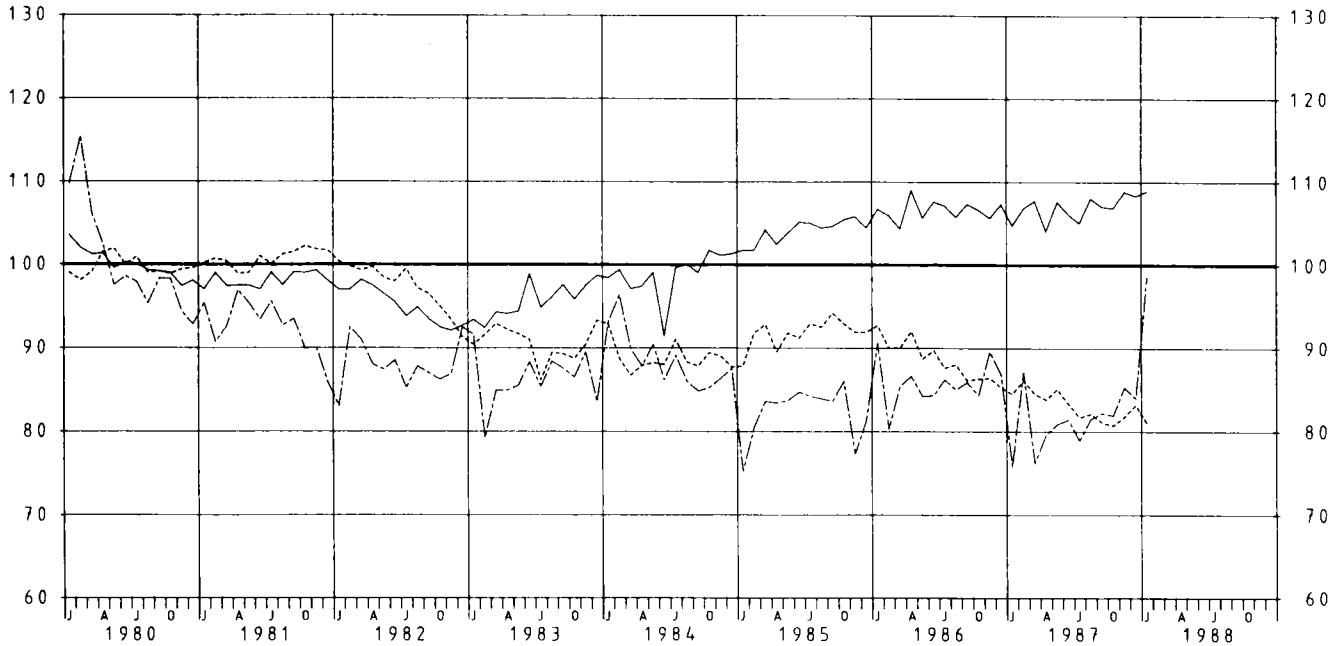

### INDEX DER NETTOPRODUKTION FÜR DAS PRODUZIERENDE GEWERBE 1980=100

- UNTERNEHMEN -  
KALENDER- UND SAISONBEREINIGTER WERT (BV 4)

— GRUNDSTOFF- U. PRODUKTIONSGÜTERGEWERBE    - - - - - INVESTITIONSGÜTER PRODUZIERENDES GEWERBE    - · - · - VERBRAUCHSGÜTER PRODUZIERENDES GEWERBE

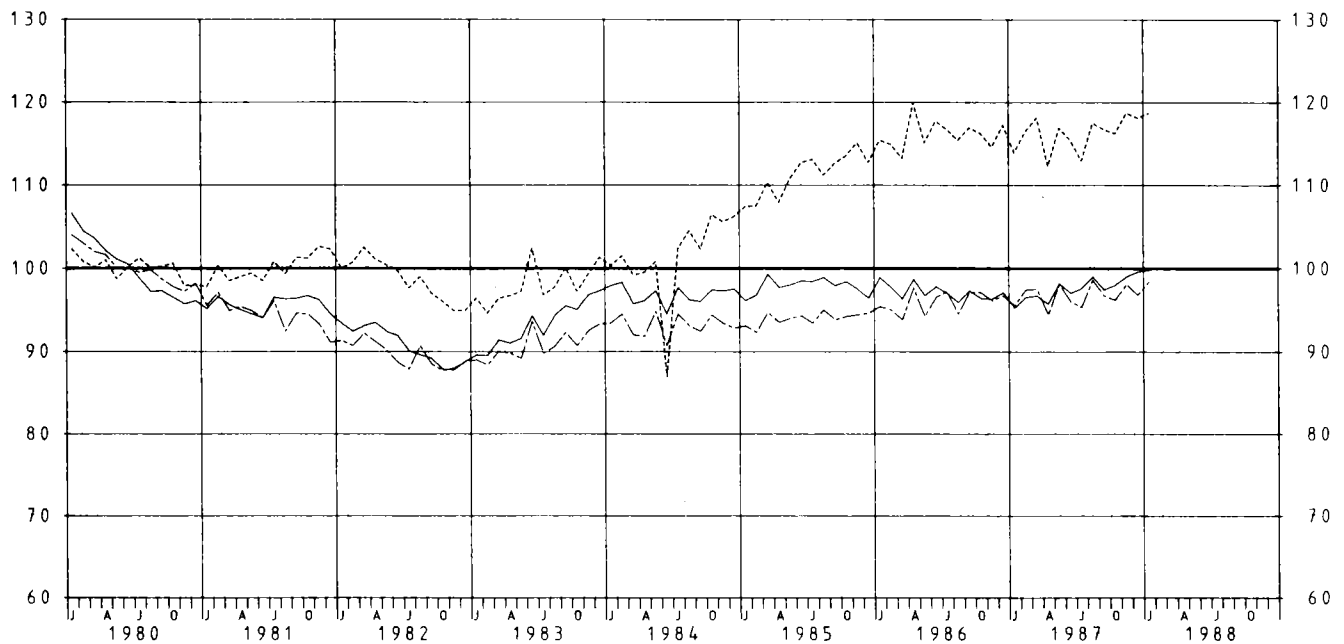

## 5 PRODUKTION AUSGEWAHLTER ERZEUGNISSE

EB.-NR	ERZEUGNIS	EINHEIT	1986	1987	1987	1988
			DEZEMBER	JANUAR	DEZEMBER	JANUAR
BERGSAULICHE ERZEUGNISSE						
21 121	STEINKOHLE (VERWERTBARE FOERDERUNG)	1000 T *	6 279	6 429	6 588	6 607
21 124	STEINKOHLBRIKETTS	1000 T *	85	120	94	76
21 142	BRAUNKOHLE, ROH	1000 T *	10 163	10 748	8 853	8 939
21 143	BRAUNKOHLBRIKETTS	1000 T *	251	339	226	232
21 161	ZECHEN- U. HUETTENKOKS	1000 T *	1 705	1 694	1 662	1 682
21 210	ERDOEL, ROH	1000 T *	321	319	341	340
21 220	ERDGAS	1000 M3*	1 227 764	2 378 297	1 410 942	1 657 716
21 510	KALIROHSALZE (FOERDERUNG), EFF.-MENGE	1000 T *	1 563	2 129	1 778	2 361
21 531	ABSATZFAEHIGE KALISALZE, BER. AUF K2O	1000 T *	7	4	7	5
21 532	ROHSALZE	1000 T *	126	171	156	194
21 615	KALIUMCHLORID, KALIUMSULFAT U.A.	1000 T *				
21 615	STEIN- U. HUETTENSALZ FUER GEWERBLICHE U. INDUSTRIELLE ZWECKE, BER. AUF NACL	1000 T *	528	744	558	500
MINERALOELERZEUGNISSE						
22 110	ROHBENZIN ( LEICHTBENZIN )	1000 T *	503	505	510	493
22 131	MOTORENBENZIN	1000 T	1 789	1 653	1 669	1 608
22 139	DIESELKRAFTSTOFF	1000 T	978	722	995	733
22 171	HEIZOEL	1000 T	1 986	2 153	1 958	2 111
22 175	LEICHT MITTELSCHWER U. SCHWER	1000 T	1 021	1 069	866	881
22 731	BITUMEN	1000 T *	145	36	129	31
STEINE U. ERDEN, ASBESTWAREN, SCHLEIFMITTEL						
NATURSTEINE FUER DEN TIEFBAU 1)						
25 112	GLEISBETTUNGS-, STRASSENSCHOTTER, SPLITT U. BRECHSAND	1000 T	3 946	648	3 858	2 166
		1000 DM	32 926	5 818	31 461	18 442
25 113	EDELSPLITT U. EDELBRECHSAND	1000 T	1 198	241	1 144	620
		1000 DM	12 614	2 770	12 194	6 704
25 114	BITUMINOESES, GETEERTES U. ASPHALTIERTES MISCHGUT UEBERWIEGEND AUS NATURSTEIN U. KIES	1000 T	1 026	18	860	232
		1000 DM	61 563	1 039	47 938	13 694
25 115	MINERALBETON	1000 T	1 895	241	1 785	866
		1000 DM	16 138	2 136	15 126	7 669
25 141	KALKSTEIN, KALKSPAT, GEBROCHEN ODER ZERKLEINERT, KALKSTEINSAND 2)	1000 T *	3 038	1 781	2 989	2 196
25 161	BAUSAND, BAUKIES U. KIES FUER DEN WEGEBAU 1)	1000 T	9 258	2 156	8 787	6 348
		1000 DM	76 783	18 305	75 132	51 902
25 275	FERTIGFABRIKATE AUS HARTGESTEIN U. MARMOR	M3	12 979	5 076	14 908	6 296
		1000 DM	37 418	14 977	39 303	19 096
25 319	ZEMENT, OHNE ZEMENTKLINER 3)	1000 T *	1 544	479	1 407	1 239
25 321	KALKSTEIN, KALKSPAT U. DOLOMITSTEIN, GE-MAHLEN	1000 T *	584	331	568	317
25 324	KALKSTEIN U. KALKSPAT, GEBRANNT, DOLOMITSTEIN, GEBRANNT ODER GESINTERT	1000 T *	395	373	424	461
25 334	BAUGIPSE	1000 T	117	100	112	127
		1000 DM	16 899	13 876	16 074	18 770
25 337	GIPSKARTONPLATTEN NACH DIN 18180 4)	1000 M2	4 008	5 254	4 024	4 896
		1000 DM	13 911	17 942	11 942	14 668
25 354	TROCKENMOERTEL	1000 T	202	134	193	203
		1000 DM	31 407	24 620	30 675	35 064
25 360	TRANSPORTBETON 1)	1000 M3	2 135	397	1 972	1 450
		1000 DM	222 020	40 566	211 518	156 858
25 411	MAUERZIEGEL 5)	1000 M3	521	228	505	297
		1000 DM	52 538	25 880	52 876	36 120
25 412	DACHZIEGEL (EINSCHL. BIBERSCHWAENZE)	1000 ST	32 019	25 768	35 124	29 168
		1000 DM	39 937	30 902	42 857	37 720
25 422	KERAMISCHE SPALTPLATTEN U. -RIEMCHEN, GLASIERT	1000 M2	830	742	912	794
		1000 DM	18 414	16 539	20 495	16 538
25 451	ROHRE, FORMSTUECKE U. ANDERE KANALISATIONS-ARTIKEL AUS STEINZEUG	T	14 650	12 619	13 696	11 524
		1000 DM	9 418	7 768	8 672	7 217
25 471	UNGEFORMTE FEUERFESTE ERZEUGNISSE (MOERTEL U. MASEN)	1000 T	52	53	57	57
		1000 DM	33 146	33 946	34 766	35 311
25 477	GEFORMTE FEUERFESTE ERZEUGNISSE	1000 T	82	81	87	90
		1000 DM	113 805	116 551	124 105	123 637

1) PRODUKTION DER BETRIEBE VON UNTERNEHMEN MIT 10 BESCHAEFIGTEN U. MEHR. - 2) OHNE ZUM ABSATZ FUER DEN TIEFBAU BESTIMMT. - 3) EINSCHL. ZEMENTAENHLICHER BINDEMITELE. - 4) DIE PLATTEN SIND AUF 9,5 MM PLATTENDICKE UMGERECHNET. - 5) ANGABEN IN M3-MAUERWERK BEI 24 CM WANDDICKE UNTER BERUECKSICHTIGUNG DER FUGEN.

## 5 PRODUKTION AUSGEWAHLTER ERZEUGNISSE

EB.-NR	ERZEUGNIS	EINHEIT	1986	1987	1987	1988
			DEZEMBER	JANUAR	DEZEMBER	JANUAR
25 519	KALKSANDSTEINE 1)	1000 M3 1000 DM	300 21 836	25 1 918	280 19 623	167 12 206
25 551	BLOCKSTEINE AUS GASBETON, UNBEWEHRT 1)	1000 M3 1000 DM	129 14 201	103 11 463	130 13 940	131 14 163
25 552	DACH- U. DECKENPLATTEN, WANDELEMENTE AUS GASBETON, BEWEHRT	1000 M2*	274	172	271	180
25 555	BETONDACHSTEINE 2)	1000 ST 1000 DM	37 466 31 702	27 241 23 153	37 463 33 636	40 816 35 059
25 556	BETONFERTIGTEILE GROSSFORMATIGE WANDBAUTEILE U. DECKENTAFELN (WANDTAFELN) (AUCH MIT BEARBEITETEN SICHTFLAECHEIN)	1000 M2 1000 DM	787 35 716	164 12 159	811 38 249	525 25 277
25 557	KONSTRUKTIVER ART	1000 T *	123	60	129	106
25 579	BETONERZEUGNISSE FUER DEN TIEFBAU	1000 T 1000 DM	1 143 111 876	172 28 038	1 004 103 024	794 85 677
25 641	DAEMM- U. LEICHTBAUPLATTEN AUS HOLZWOLLE (AUCH MIT PLATTEN AUS KUNSTST. VERBUNDEN)3)	1000 M2 1000 DM	735 3 937	532 3 113	488 3 155	538 3 559
25 655	PLATTEN AUS ASBESTZEMENT (AUCH ZEMENTFASER-PLATTEN) 3)	1000 M2 1000 DM	1 974 21 513	2 711 30 944	1 853 23 076	2 262 27 600
25 770	BREMS- U. KUPPLUNGSMATERIAL AUS ASBEST	T 1000 DM	3 390 65 389	4 006 77 459	2 800 62 561	2 934 68 767
25 811	SCHLEIFSCHLEIBEN U. SONSTIGE SCHLEIFKOEPPER AUS KORUND IN KERAMISCHER U. SILICATBINDUNG	T 1000 DM	1 108 15 855	1 242 17 804	985 14 071	1 109 15 962
25 812	IN KUNSTHARZBINDUNG MIT FASERSTOFFVERSTAERKUNG	T 1000 DM	1 035 9 170	1 197 10 505	1 062 9 517	1 288 11 239
25 839	SCHLEIFPAPIERE U. SCHLEIFGEWEBE	1000 M2 1000 DM	2 998 25 985	4 096 38 308	3 071 28 339	3 631 34 019
27 112	EISEN U. STAHL ROHEISEN FUER DIE STAHLERZEUGUNG	1000 T *	1 702	2 114	2 025	2 491
27 113	GIESSEREI-ROHEISEN	1000 T *	86	52	72	66
27 133	STAHLROHBLOECKE U. -BRAMMEN AUS OXYGENSTAHL	1000 T *	1 886	2 250	2 133	2 696
27 157	ROEHREN- U. MEHRKANTSTAHL (HALBZEUG FUER NAHTLOSE ROHRE)	1000 T *	9	12	8	9
27 158	WALZSTAHL (OHNE VORGEWALZTES STAHLHALBZEUG)	1000 T *	1 881	2 007	1 971	2 269
27 165	WEISSBLECH U. WEISSBAND	1000 T *	60	60	51	62
27 333,335	STRAZISIONSSTAHLROHRE	1000 T *	53	73	63	79
27 351	SONSTIGE STAHLROHRE NAHTLOS	1000 T *	97	110	120	126
27 355	GESCHWEISST	1000 T *	173	101	93	126
27 433	GESCHMIEDETE STAEBE	1000 T *	12	13	14	16
27 453	FREIFORMSCHMIEDESTUECKE, GESCHMIEDETE ODER GEWALZTE RINGE UEBER 125 KG ROHGEWICHT	1000 T *	15	15	15	19

5 PRODUKTION AUSGEWAHLTER ERZEUGNISSE

EB.-NR	ERZEUGNIS	EINHEIT	1986	1987	1987	1988
			DEZEMBER	JANUAR	DEZEMBER	JANUAR
	HALBZEUG AUS KUPFER U. KUPFERLEGIERUNGEN (OHNE SOLCHES AUS LEGIERUNGEN MIT EINEM GEHALT UEBER 10 % NICKEL) GIESSEREIERZEUGNISSE					
29 110	GUSSEISEN MIT LAMELLEN- U. KUGELGRAPHIT	1000 T *	196	239	206	240
29 140	STAHLGUSS	1000 T *	14	16	13	15
29 170	TEMPERGUSS	1000 T *	9	10	9	10
	ERZEUGNISSE DER ZIEHEREIEN U. KALTWALZWERKE U. DER STAHLVERFORMUNG					
30 111	BLANKSTAHL	T *	39 839	58 265	45 761	54 010
30 115	BANDSTAHL, KALTGEWALZT (UNTER 600 MM BREITE)	T *	102 339	146 398	125 135	156 934
	KALT GEZOGENER DRAHT (OHNE ISOLIERTE DRAEHTE FUER DIE ELEKTROTECHNIK)					
30 151	VON WALZDRAHT GEZOGEN	T *	92 604	107 781	91 703	110 573
30 154	VON ZUGEKAUFTEM DRAHT DUENNER GEZOGEN	T *	8 137	13 392	12 272	13 201
30 157	SCHWEISSDRAHT, WEDER UMHUELLT NOCH GEFUELLT	T *	4 187	5 293	4 600	5 373
30 159	KUNSTSTOFFUEBERZOGENER DRAHT	T	1 097	1 142	1 083	1 275
		1000 DM	1 666	1 730	1 469	1 821
30 171	DRAHTSEILE U. -LITZEN AUS EISEN U. STAHL	T	10 496	11 332	10 495	11 750
		1000 DM	44 479	46 195	41 225	44 999
30 173	BETONSTAHLMATTE NACH DIN 488, GESCHWEISSTE ABSTANDHALTER U. GITTERTRAEGER FUER BETONBEWEHRUNG SOWIE GESCHWEISSTE DRAHTGITTER NACH SONST. NORMEN	T	61 747	58 513	60 594	65 030
		1000 DM	53 221	47 616	48 046	50 818
30 175	FEDERKERNE U. ANDERE POLSTERFEDERUNGEN	T	5 319	7 524	6 016	7 335
		1000 DM	30 046	44 368	34 679	40 757
30 211	GESENKSMIEDESTUECKE AUS STAHL	T	47 093	63 570	54 115	67 220
		1000 DM	195 256	277 013	211 949	262 094
30 216	STAHLFLANSCHEN ROHRVERSCHLUSS- U. ROHRVERBINDUNGSTUECKE	T	7 916	8 671	8 978	8 478
		1000 DM	37 137	39 874	38 276	43 115
30 225	PRESS-, ZIEH- U. STANZTEILE AUS STAHL (OHNE KALTFLIESSPRESSTEILE)	T	26 219	34 669	28 561	34 329
		1000 DM	121 267	159 837	133 890	162 430
30 239	FEDERN 1)	T	16 527	23 462	18 331	21 321
		1000 DM	109 241	167 458	120 136	147 227
30 249	KETTEN 2)	T	6 656	6 517	5 583	5 222
		1000 DM	43 990	42 423	40 419	32 760
30 259	SCHRAUBEN, NORM- U. FASSONDREHTEILE AUS STAHL U. NE-METALLEN	T	44 518	55 685	42 912	53 865
		1000 DM	316 921	425 790	324 767	416 100
30 299	OBERFLAECHEVEREDELUNG METALLISCHE U. NICHTMETALLISCHE UEBERZUEGE	T	128 945	130 784	139 961	139 105
		1000 DM				
	STAHLBAUERZEUGNISSE U. SCHIENENFAHRZEUGE					
31 111	SKELETT-, STUETZ- U. TRAEGERKONSTRUKTIONEN	T	46 827	33 033	55 248	36 752
		1000 DM	173 016	113 883	202 450	130 949
31 113	HALLEN	T	27 071	10 604	26 604	15 582
		1000 DM	99 718	32 863	110 657	53 334
31 115	MASTE U. TUERME; GERUESTKONSTRUKTIONEN; SIGNALBRUECKEN, BRUECKEN FUER ROHR- U. KABELLEITUNGEN	T	9 637	6 465	9 872	7 058
		1000 DM	37 431	25 593	41 205	28 042
31 160	ERZEUGNISSE AUS PROFILSTAHL U. STAHLSCHIENEN FUER DEN STRECKENAUSBAU, HYDRAULISCHE GRUBENSTEMPEL	T	31 354	20 624	34 282	36 394
		1000 DM	96 759	44 527	85 998	93 297
31 191	TORE, TUEREN U. FENSTER AUS GEWALZTEN ODER STRANGGEPRESSTEN PROFILN (OHNE KELLERFENSTER)	T	20 855	12 775	24 240	17 140
		1000 DM	260 536	130 795	313 345	178 299

1) AUS STAHL U. NE-METALLEN (OHNE MATRATZEN- U. UHRFEDERN). - 2) AUS STAHL U. NE-METALLEN (OHNE STAHLGUSS- U. STAHLGELENKETTEN).

## 5 PRODUKTION AUSGEWAHLTER ERZEUGNISSE

EB.-NR	ERZEUGNIS	EINHEIT	1986	1987	1987	1988
			DEZEMBER	JANUAR	DEZEMBER	JANUAR
31 195	ABDECKUNGEN (LICHTGITTER) U. ROSTE	T	7 139	6 524	6 993	7 184
		1000 DM	21 543	18 168	21 261	21 181
31 511	WASSERROHRKESSEL	T	11 968	2 141	10 954	5 579
		1000 DM	149 546	40 307	123 934	88 173
31 539	DAMPFKESSELFUERUNGEN (OHNE EINZELNE BRENNER)	T	866	896	875	737
		1000 DM	14 896	13 957	15 246	10 098
31 542	SPEISEWASSERVORWAERMER, LUFTVORWAERMER U. UEBERHITZER, ROEHREN U. WAERMEAUSTAUSCHER	T	4 125	728	6 297	946
		1000 DM	28 328	8 469	39 428	12 338
31 559	ORTSFESTE BEHAELTER UEBER 100 M3 FASSUNGS- VERMOEGEN FUER ANLAGEN DER CHEMISCHEN U. VERWANDTEN INDUSTRIE SOWIE FUER FLUESSIGE STOFFE	T	6 861	2 538	4 561	7 289
		1000 DM	49 400	18 528	38 913	38 440
31 562	ROHRLEITUNGEN SOWIE DEREN ZUBehoER AUS NAHTLOSEN STAHLROEHRN (OHNE DRUCKROHR- LEITUNGEN FUER WASSERKRAFTWERKE)	T	9 073	2 269	11 281	3 230
		1000 DM	72 541	15 122	98 536	23 354
31 579	HEIZKESSEL FUER WARMWASSERHEIZUNGSANLAGEN	ST	35 472	42 540	37 813	43 758
		1000 DM	57 295	66 295	66 914	71 502
31 580	TRANSPORTBEHAELTER (CONTAINER) UEBER 3 M3 NUTZRAUM	T	3 454	3 437	5 165	4 174
		1000 DM	15 663	15 042	22 730	19 123
31 733	STANDARDGUTERWAGEN	T	6 627	5 493	5 564	5 603
		1000 DM	29 819	23 791	27 062	25 437
31 734	SPEZIALGUTERWAGEN	T	3 879	2 077	5 019	4 894
		1000 DM	21 559	11 691	31 952	25 790
MASCHINENBAUERZEUGNISSE						
-----						
METALLBEARBEITUNGSMASCHINEN DER SPANABHEBEN- DEN FORMUNG						
32 114	RAEUMMASCHINEN	T	132	11	236	103
		1000 DM	4 682	376	6 260	2 934
32 115	SPITZENDREHMASCHINEN	T	1 900	609	1 650	844
		1000 DM	74 207	20 917	65 620	33 932
32 117	REVOLVERDREHMASCHINEN UND DREHAUTOMATEN	T	2 073	749	2 067	764
		1000 DM	137 783	46 323	162 308	49 751
32 118	TISCH-, SAEULEN- U. STAENDERBOHRMASCHINEN	T	376	237	304	223
		1000 DM	10 558	5 825	8 295	6 056
32 119	FRAESMASCHINEN, WAAGERECHT-BOHR-U.-FRAES- MASCHINEN (OHNE SOLCHE F. VERZAHNUNGEN), LAENGENTEIL- UND KREISTEILMASCHINEN	T	5 082	811	5 657	728
		1000 DM	222 496	51 008	257 535	33 570
32 121	KALT- U. WARMKREISSAEGEMASCHINEN	T	604	229	627	278
		1000 DM	18 434	5 849	18 500	5 832
32 122	SCHLEIF-, LAEPP- U. POLIERMASCHINEN (OHNE SOLCHE FUER VERZAHNUNGEN)	T	4 689	1 576	4 474	1 757
		1000 DM	229 019	72 784	220 269	99 170
32 123	FRAESMASCHINEN FUER VERZAHNUNGEN, KEIL- WELLEN, ZAHNSTANGEN U. SCHNECKEN (TEIL- U. WAEELZVERFAHREN)	T	745	85	331	107
		1000 DM	36 551	7 757	25 574	8 192
32 124	SCHLEIF-, LAEPP-, POLIER- U. SCHABMASCH- INEN FUER VERZAHNUNGEN U. KEILWELLEN	T	470	58	486	62
		1000 DM	23 625	3 980	30 733	4 896
32 125	BEARBEITUNGSMASCHINEN DURCH ULTRASCHALL-, FUNKENEROSION, ELEKTRONENSTRAHL U. LASER	T	650	263	764	387
		1000 DM	39 137	14 669	56 600	24 218
METALLBEARBEITUNGSMASCHINEN DER SPANLOSEN FORMUNG						
32 128	BIEGE- U. RICHTMASCHINEN FUER ROHRE, WELLEN, STANGEN U. FORMEISEN	T	437	149	344	209
		1000 DM	21 515	7 802	18 751	9 248
32 129	EXZENTER- U. KURBELPRESSEN	T	1 335	161	1 885	745
		1000 DM	24 287	3 887	37 710	17 402
32 133	HYDRAULISCHE EINSTAENDERPRESSEN	T	257	44	160	95
		1000 DM	5 181	1 349	5 290	1 335
32 135	HYDRAULISCHE ABKANTPRESSEN	T	541	129	606	113
		1000 DM	7 806	1 930	7 420	1 486
32 136	SCHEREN U. LOCHSTANZMASCHINEN MIT KRAFTANTRIEB	T	3 164	892	2 353	1 299
		1000 DM	69 110	34 509	69 660	55 847



## 5 PRODUKTION AUSGEWAHLTER ERZEUGNISSE

EB.-NR	ERZEUGNIS	EINHEIT	1986	1987	1987	1988
			DEZEMBER	JANUAR	DEZEMBER	JANUAR
32 137	BLECHRICHT-, BLECHRUNDBIEGE- U. BLECH- ABKANTMASCHINEN	T 1000 DM	992 24 737	886 18 166	918 25 615	669 19 179
32 138	DRUECK- UND PLANIERBAENKE, GEWINDEDRUECK- MASCHINEN	T 1000 DM	· ·	67 2 517	213 14 639	225 15 344
32 139	DRAHTZIEHMASCHINEN	T 1000 DM	227 7 774	258 8 547	262 8 292	147 4 619
32 142	DRAHTSEIL- UND KABELMASCHINEN	T 1000 DM	191 7 204	121 4 211	205 7 754	121 5 101
32 144	HUETTEN- U. WALZWERKSEINRICHTUNGEN (OHNE EINZELN ABGESETZTE GEGOSSENE WALZEN)	T 1000 DM	14 618 212 258	6 149 88 091	14 004 215 247	5 476 70 895
32 145	GIESSEREIMASCHINEN FORMMASCHINEN U. -ANLAGEN, AUCH AUTOMATISCH	T 1000 DM	982 29 484	426 9 097	1 061 17 813	277 6 883
32 146	AUFBEREITUNGSMASCHINEN U. -ANLAGEN FUER GIESSEREISANDE	T 1000 DM	918 8 478	268 5 799	506 4 961	144 2 074
32 147	GUSSPUTZMASCHINEN U. -EINRICHTUNGEN	T 1000 DM	230 4 526	136 2 949	184 5 106	100 2 510
32 148	HOLZBE- U. -VERARBEITUNGSMASCHINEN GATTER	T 1000 DM	197 3 902	40 566	223 5 558	94 1 599
32 149	KREISSAEGEMASCHINEN FUER LAENGSSCHNITT	T 1000 DM	241 6 518	154 2 083	232 5 668	152 4 226
32 151	TISCHLERKREISSAEGEMASCHINEN (FUER LAENGS- U. QUERSCHNITT)	T 1000 DM	91 1 862	182 3 338	259 3 449	260 3 479
32 152	FORMATKREISSAEGEMASCHINEN (FUER LAENGS- U. QUERSCHNITT)	T 1000 DM	505 11 013	435 7 116	471 8 534	1 036 11 127
32 153	HOBEL- U. FRAESMASCHINEN FUER ZWEI- U. MEHRSEITIGE BEARBEITUNG	T 1000 DM	708 18 193	406 10 566	795 21 113	532 14 295
32 154	DUEBELLOCH- U. SONSTIGE BOHRMASCHINEN	T 1000 DM	183 8 226	68 3 902	169 9 457	96 5 163
32 155	PLATTENSCHLEIFMASCHINEN	T 1000 DM	279 5 854	139 2 314	269 8 208	164 2 938
32 156	ZERKLEINERUNGSMASCHINEN, SPALT- U. HACK- MASCHINEN, MUEHLEN, ZERSPANNER, SCHNEIDE- MASCHINEN FUER HOLZWOLLE	T 1000 DM	764 13 870	295 4 833	499 8 491	361 5 590
32 157	MASCHINEN ZUM AUFTRAGEN HAFTENDER SCHICHTEN WIE LEIME, KLEBER, LACKE, SPACHTEL	T 1000 DM	298 13 901	89 4 341	537 21 519	118 7 448
32 158	FASERHOLZ-, SPANHOLZ-, SPERRHOLZ-, SCHICHTHOLZ- U. DECKSCHICHTPRESSEN FUER EBENE FLAECHE U. FORMTEILE	T 1000 DM	3 307 32 538	599 6 207	2 521 22 353	1 971 12 482
32 159	MASCHINENKOMBINATIONEN (KOMBINIERTE TISCH- LEREIMASCHINEN, MEHRSTUFIGE MASCHINEN)	T 1000 DM	1 545 34 381	494 10 695	2 126 37 919	430 10 883
32 161	EINZWECKMASCHINEN FUER SONDERFERTIGUNGEN	T 1000 DM	242 14 077	111 5 028	278 12 485	111 6 806
32 162	HANDGEFUEHRTE MASCHINEN (OHNE ELEKTROWERK- ZEUGE BIS 2 KW)	T 1000 DM	552 34 637	496 28 988	689 35 720	618 32 959
32 163	MASCHINEN U. PRAEZISIONSWERKZEUGE FUER DIE METALLBEARBEITUNG BOHRER (OHNE GEWINDEBOHRER)	T 1000 DM	289 22 534	401 39 428	418 33 605	422 31 219
32 164	GEWINDEBOHRER ALLER ART 1)	T 1000 DM	127 16 097	120 15 455	123 15 896	120 14 650
32 165	FRAESER U. FRAESKOEPFE 1)	T 1000 DM	206 16 122	186 15 165	186 15 914	179 15 077
32 166	VERZAHNWERKZEUGE 1)	T 1000 DM	298 10 331	93 5 326	151 8 182	182 5 465
32 167	RAEUMWERKZEUGE U. RAEUMVORRICHTUNG 1)	T 1000 DM	83 6 228	82 3 759	84 6 539	106 4 830
32 168	REIB- U. SENKWERKZEUGE 1)	T 1000 DM	103 7 333	95 6 343	86 6 757	65 6 073
32 169	BOHRFUTTER 1)	T 1000 DM	272 8 562	318 9 107	256 7 656	283 7 617
32 171	DREHFUTTER (AUCH PLANSCHLEIBEN) 1)	T 1000 DM	1 312 10 261	1 074 9 939	1 125 8 548	1 076 8 438
32 172	DORNE 1)	T 1000 DM	579 8 131	406 6 737	438 6 552	325 4 836
32 173	SPEZIALVORRICHTUNGEN, SCHNITT-, STANZ-, FORM-, GIESSWERKZEUGE 1)	T 1000 DM	16 104 282 066	10 383 213 320	26 448 345 654	7 962 189 082
32 174	BOHRER, FRAESER U. FRAESKOEPFE GANZ ODER MIT EINEM ARBEITENDEN TEIL AUS HARTMETALL BZW. MIT HARTMETALL BESTUECKT	T 1000 DM	199 20 786	226 23 516	160 19 349	176 20 409
32 231	VERBRENNUNGSMOTOREN MIT SELBSTZUENDUNG (DIESELMOTOREN) ORTSFESTE DIESELMOTOREN, SCHIFFSDIESEL- HILFSMOTOREN	T 1000 DM	3 009 91 358	3 263 97 829	3 909 113 024	3 280 98 697

1) OHNE WERKZEUGE GANZ ODER MIT EINEM ARBEITENDEN TEIL AUS HARTMETALL BZW. MIT HARTMETALL BESTUECKT.

## 5 PRODUKTION AUSGEWAHLTER ERZEUGNISSE

EB.-NR	ERZEUGNIS	EINHEIT	1986	1987	1987	1988
			DEZEMBER	JANUAR	DEZEMBER	JANUAR
32 232	SCHIFFSDIESELHAUPTMOTOREN UEBER 1000 KW	T	643	258	556	307
		1000 DM	38 785	15 325	64 104	18 162
32 239	DIESELMOTOREN FUER DEN ANTRIEB VON SCHIENENFAHRZEUGEN U. ACKERSCHLEPPERN	T	705	1 106	1 127	1 253
		1000 DM	11 048	15 187	18 176	17 609
32 279	DAMPFTURBINEN	T	1 349	1 150	7 820	711
		1000 DM	81 792	40 826	269 290	33 134
32 321	HUBKOLBENKOMPRESSOREN BIS 15 BAR UEBERDRUCK U. VOLUMENSTROM BIS 60 M3/H	T	682	540	583	516
		1000 DM	8 092	6 582	7 962	6 277
32 322	HUBKOLBENKOMPRESSOREN UEBER 15 BAR UEBER- DRUCK U. VOLUMENSTROM UEBER 120 M3/H	T	559	200	452	145
		1000 DM	18 143	5 818	12 947	5 109
32 323	TURBOKOMPRESSOREN FUER DRUECKE UEBER 100 MBAR	T	1 275	1 410	1 107	738
		1000 DM	47 099	46 615	43 865	27 942
32 324	DREHKOLBENKOMPRESSOREN, MEHRWELLIG	T	1 649	1 111	1 645	1 161
		1000 DM	27 554	19 286	26 317	18 462
32 325	STRASSENFAHRBARE KOMPRESSOREN ALS ANHAENGER	T	256	209	288	245
		1000 DM	5 813	4 562	5 462	4 652
32 326	VAKUUMPUMPEN, MECHANISCH	T	534	573	678	503
		1000 DM	23 855	22 212	23 153	20 676
32 327	VENTILATOREN, EIN- U. MEHRSTUFIG (OHNE GRUBENVENTILATOREN U. ELEKTRISCHE TISCH-, WAND- U. DECKENVENTILATOREN BIS 200 W)	T	3 338	2 496	3 366	2 831
		1000 DM	55 412	38 919	79 323	39 588
32 328	LUFTHEIZGERAETE MIT WAERMEAUSTAUSCHER FUER DAMPF, WASSER ODER THERMODEL	T	562	492	718	606
		1000 DM	8 841	7 345	12 315	9 895
32 329	LUEFTUNGS- U. KLIMAGERAETE (EINSCHL. ZU- U. ABLUFTERAETE, ABER OHNE ORTSBEWEGLICHE ELEKTRISCHE RAUMKONDITIONIERGERAETE)	T	3 287	2 055	4 105	3 101
		1000 DM	39 688	27 663	51 192	34 495
32 331	ENTSTAUBUNGSGERAETE (OHNE LUFTFILTER U. NASS- ENTSTAUBUNGSGERAETE FUER DIE GASERZEUGUNG)	T	999	517	833	874
		1000 DM	14 621	9 552	15 353	14 172
32 332	LUFTTECHNISCHE ANLAGEN (OHNE PNEUMATISCHE FOERDERANLAGEN)	T	20 089	9 030	21 397	10 794
		1000 DM	262 683	83 914	217 288	124 671
32 333	KAELETSAETZE U. -ANLAGEN UEBER 0,4 KW, WAERMEPUMPEN 1)	T	3 748	1 202	2 688	1 082
		1000 DM	143 119	44 881	123 881	39 727
32 334	VERDRAENGERPUMPEN OSZILLIERENDER BAUART	T	1 956	1 580	1 975	1 695
		1000 DM	77 083	58 096	76 769	68 072
32 335	ZAHNRADPUMPEN FUER DRUECKE UEBER 20 BAR	T	276	252	341	211
		1000 DM	11 266	10 588	13 590	9 774
32 336	FLUEGELZELLENPUMPEN	T	668	618	622	641
		1000 DM	11 305	10 358	11 300	11 328
32 337	KREISELPUMPEN	T	7 509	5 192	6 638	5 287
		1000 DM	121 324	91 374	109 187	80 677
32 338	TAUCHMOTORPUMPEN EINSTUFIG	T	296	402	409	410
		1000 DM	12 267	13 216	14 518	14 966
32 339	MEHRSTUFIG	T	332	216	312	313
		1000 DM	15 220	8 316	13 887	13 817
	MASCHINEN FUER DIE VERARBEITUNG VON GUMMI U. KUNSTSTOFF					
32 341	EXTRUDER (AUCH TYPISCHE FOLGEMASCHINEN)	T	3 138	1 348	3 366	1 650
		1000 DM	164 376	45 704	164 040	75 847
32 342	BLASFORMMASCHINEN	T	2 098	628	1 850	1 686
		1000 DM	74 852	21 059	54 141	42 289
32 343	SPRITZGIESSMASCHINEN (OHNE SPRITZGIESS- WERKZEUGE)	T	4 935	2 338	4 273	2 828
		1000 DM	132 493	59 121	118 697	70 153
32 344	MECHANISCHE U. HYDRAULISCHE PRESSEN (OHNE PRESSWERKZEUGE U. REIFENVULKANISIER- PRESSEN)	T	1 328	512	1 442	985
		1000 DM	26 679	13 691	29 491	20 516
32 345	WARMFORMMASCHINEN (TIEFZIEH- U. STRECK- ZIEHFORMMASCHINEN)	T	541	200	294	429
		1000 DM	21 730	10 644	18 007	16 170
32 346	MASCHINEN ZUR HERSTELLUNG V. SCHAUMSTOFFEN (OHNE SPRITZGIESSMASCHINEN U. EXTRUDER)	T	679	420	563	368
		1000 DM	26 033	18 274	26 123	17 769
	BAUMASCHINEN					
32 347	BETONMISCHER FUER BAUSTELLEN U. BETONWERKE: TRANSPORTMISCHERAUFBAUTEN OHNE FAHRGESTELL	T	1 117	976	1 222	1 393
		1000 DM	8 816	6 087	9 183	8 962
32 348	BETONMISCHANLAGEN	T	1 330	758	867	475
		1000 DM	10 969	6 328	7 311	3 209
32 349	BETONPUMPEN, BETONSPRITZ- U. -EINPRESS- GERAETE	T	551	447	527	463
		1000 DM	12 066	10 057	12 817	9 795
32 351	BETONVERDICHTER	T	72	47	64	50
		1000 DM	2 312	1 385	2 349	1 714
32 352	TURMDREHKRAENE FUER BAUSTELLEN	T	1 453	1 545	1 386	998
		1000 DM	11 020	11 410	9 774	7 253
32 353	RAMMEN U. PFAHLZIEHER	T	174	65	187	136
		1000 DM	3 932	1 890	4 907	3 321
32 354	SONSTIGE BAUMASCHINEN (OHNE BAUAUFZUEGE U. -WINDEN)	T	1 117	961	1 191	1 113
		1000 DM	22 439	15 867	26 045	21 837

1) OHNE SOLCHE MIT ELEKTROMOTORISCH ANGETRIEBENEN KAEITEMITTELVERDICHTERN U. EINER ANSCHLUSSLEISTUNG BIS 15 KW (NENNAUFNAHME DES VERDICHTERS).

## 5 PRODUKTION AUSGEWAHLTER ERZEUGNISSE

EB.-NR	ERZEUGNIS	EINHEIT	1986	1987	1987	1988
			DEZEMBER	JANUAR	DEZEMBER	JANUAR
32 355	HYDRAULIKBAGGER MIT AUSSCHLIESSLICH HYDRAULISCH BATAETIGTEN ARBEITSWERKZEUGEN	T 1000 DM	10 579 103 360	7 569 71 128	10 738 104 143	7 206 69 256
32 356	MASCHINEN FUER DEN BITUMINOESEN U. BETON-STRASSENBAU	T 1000 DM	1 820 25 197	768 9 880	1 627 21 146	1 329 17 664
32 357	BODENVERDICHTER	T 1000 DM	298 8 738	308 9 241	253 9 324	240 8 406
32 358	STRASSENWALZEN	T 1000 DM	2 720 33 196	2 983 44 398	2 294 30 789	2 180 34 137
32 359	RADLADER IN GRUNDAUSRUESTUNG	T 1000 DM	5 439 61 773	4 062 48 939	3 911 47 602	3 956 44 036
32 361	ANBAUGERAETE FUER RAD- U. RAUPENLADER, PLANIERMASCHINEN U. RAUPENSCHLEPPER FUER DEN ERDBAU	T 1000 DM	1 365 14 717	857 10 220	1 629 20 406	981 9 649
32 362	BAUSTOFF-, KERAMIK- U. GLASMASCHINEN MASCHINEN U. EINRICHTUNGEN FUER DIE ZEMENT-, KALK-, GIPS-, TRASS- U. KREIDE-HERSTELLUNG	T 1000 DM	1 613 13 753	836 6 791	3 877 32 707	3 538 28 980
32 363	MASCHINEN U. EINRICHTUNGEN FUER DIE SCHOTTER-, SAND- U. KIESGEWINNUNG SOWIE FUER DIE TRUEMMERVERWERTUNG	T 1000 DM	1 135 8 532	545 4 472	1 164 10 882	731 7 262
32 364	ZERKLEINERUNGS- U. SIEBMASCHINEN FUER ANDERE BEREICHE DES BAUSTOFF-, KERAMIK- U. GLASGEWERBES	T 1000 DM	2 426 25 039	401 5 072	890 12 350	342 4 173
32 365	MASCHINEN U. EINRICHTUNGEN ZUR HERSTELLUNG ZEMENT-, KALK-, GIPS- U. ASPHALT- GEBUNDENER BAUELEMENTE	T 1000 DM	2 787 27 538	1 517 15 100	4 198 33 668	3 305 20 396
32 366	MASCHINEN FUER DIE HERSTELLUNG VON ZIEGELN, FEUERFESTEN, GROB- U. FEINKERAMISCHEN ERZEUGNISSEN	T 1000 DM	2 930 53 387	1 196 19 557	6 941 64 119	2 145 31 092
32 367	MASCHINEN FUER DIE HERSTELLUNG U. WARMBEARBEITUNG VON FLACH- ODER HOHLGLAS	T 1000 DM	252 14 317	684 10 373	272 15 465	142 7 879
32 368	MASCHINEN FUER DIE KALTBEARBEITUNG VON GLAS ODER GLASWAREN	T 1000 DM	182 8 086	127 5 977	348 14 435	325 12 770
32 371	KOMBINIERTER LACKIER- U. TROCKNUNGSANLAGEN (GESAMTANLAGEN ZUM VORBEHANDELN, LACKIEREN U. TROCKNEN)	T 1000 DM	2 354 27 811	988 12 005	1 811 23 237	1 566 14 695
32 411	LANDMASCHINEN PFLUEGE FUER SCHLEPPER- U. GESPANNZUG	T 1000 DM	435 4 539	599 6 105	462 4 431	676 6 728
32 412	MASCHINEN U. GERAETE ZUM DUENGEN (OHNE FLUESSIGMISTTANKWAGEN)	T 1000 DM	1 198 9 341	1 440 11 703	1 068 8 404	1 438 11 809
32 413	MASCHINEN U. GERAETE FUER DEN PFLANZEN-SCHUTZ (OHNE TRAGBARE SPRITZEN)	T 1000 DM	256 5 304	266 6 116	276 6 354	232 5 078
32 414	ERNTEMASCHINEN FUER HALMGUT	T 1000 DM	6 725 69 091	9 856 96 498	7 490 75 338	8 040 81 998
32 415	ERNTEMASCHINEN FUER HACK- UND SONSTIGE FELDFRUECHTE	T 1000 DM	519 6 420	403 5 206	225 2 830	420 5 124
32 416	RASENMAEHER MIT ELEKTROMOT. SOWIE MIT VERBRENNUNGSMOTORISCHEM ANTRIEB	T 1000 DM	1 708 24 549	2 297 31 585	1 860 26 536	2 743 37 638
32 417	LANDWIRTSCHAFTLICHE LADEWAGEN	T 1000 DM	2 394 16 908	2 282 20 653	2 160 13 853	2 757 18 488
32 420	ACKERSCHLEPPER (RAD- U. RAUPENSCHLEPPER; OHNE EINACHSSCHLEPPER)	T 1000 DM	14 237 172 726	17 646 207 893	20 569 242 788	18 251 211 967
32 421	NAHRUNGSMITTELMASCHINEN KONSERVIERUNGS- U. VERWANDTE MASCHINEN	T 1000 DM	1 069 31 756	514 18 447	1 117 28 162	1 002 24 930
32 422	MUELLEREIMASCHINEN U. -ANLAGEN (OHNE SOLCHE FUER DIE OELMUELLEREI)	T 1000 DM	2 986 39 115	1 038 16 421	2 829 34 974	1 553 23 078
32 423	BAECKEREI- U. KONDITIONIERMASCHINEN TEIGKNET- U. -MISCHMASCHINEN	T 1000 DM	154 5 089	139 4 275	181 4 951	124 3 968
32 424	TEIGTEILMASCHINEN, TEIGTEIL- U. -WIRKMASCHINEN, KOMBINIERT	T 1000 DM	264 10 641	89 2 680	147 6 119	113 4 105
32 425	TEIGWARENMASCHINEN U. HILFSMASCHINEN	T 1000 DM	191 12 089	81 4 348	208 16 806	130 5 537
32 426	DAUERBACKWARENHERSTELLUNGSMASCHINEN U. -DEFEN	T 1000 DM	378 11 508	130 2 348	379 9 750	128 4 475
32 427	AUTOMATISCHE BACKDEFEN	T 1000 DM	· ·	205 4 251	118 3 594	183 4 420
32 428	SCHLACHTHAUSANLAGEN U. -EINRICHTUNGEN (AUCH FLEISCHEREIKOCHANLAGEN)	T 1000 DM	1 907 19 135	868 7 782	1 851 19 294	1 492 13 904
32 429	WURSTKUECHENMASCHINEN	T 1000 DM	663 24 503	425 16 246	857 32 741	436 19 058

## 5 PRODUKTION AUSGEWAHLTER ERZEUGNISSE

EB.-NR	ERZEUGNIS	EINHEIT	1986	1987	1987	1988
			DEZEMBER	JANUAR	DEZEMBER	JANUAR
32 431	KAKAO- U. SCHOKOLADENHERSTELLUNGSMASCHINEN	T	571	194	902	244
		1000 DM	11 621	2 904	15 847	3 720
32 432	MASCHINEN U. APPARATE FUER DIE HERSTELLUNG SONSTIGER SUESSWAREN	T	788	211	595	250
		1000 DM	21 680	9 431	24 650	15 011
32 433	MASCHINEN U. APPARATE FUER DIE ZUCKER-INDUSTRIE	T	866	241	3 301	229
		1000 DM	12 725	3 129	40 412	2 760
32 434	MASCHINEN U. APPARATE FUER DIE OELMUELLEREI U. SPEISEFETTERSTELLUNG	T	556	52	382	37
		1000 DM	22 458	3 385	18 779	2 848
32 436	MASCHINEN U. EINRICHTUNGEN FUER GROSS-KUECHEN U. GASTWIRTSCHAFTEN AUFSCNITT- U. KAESESCHNEIDEMASCHINEN MIT EINEM GEWICHT AB 20 KG	T	43	41	56	51
		1000 DM	3 940	3 815	5 307	4 390
32 437	GROSSKAFFEEEMASCHINEN MIT EINEM NUTZINHALT UEBER 2 L	T	54	62	56	52
		1000 DM	7 445	7 429	8 668	8 693
32 438	ELEKTRISCHE GESCHIRRSPUELMASCHINEN FUER GEWERBLICHE ZWECKE	T	427	357	522	542
		1000 DM	24 931	17 238	27 312	28 707
32 439	GROSSKUECHENMASCHINEN	T	112	60	124	96
		1000 DM	6 264	3 064	5 672	4 359
32 451	MASCHINEN UND APPARATE FUER DIE VERARBEITUNG VON KAFFEE UND TEE	T	194	170	206	162
		1000 DM	7 536	5 474	8 143	4 590
32 452	MASCHINEN UND APPARATE FUER DIE TABAKVERARBEITUNG	T	684	253	745	240
		1000 DM	52 082	17 527	56 421	13 761
32 453	FARBENHERSTELLUNGSMASCHINEN	T	175	30	111	28
		1000 DM	4 507	659	3 741	951
32 454	KOMPRIMIERMASCHINEN (AUCH FUER TABLETTEN-KOMPRIMIERUNG)	T	537	400	244	145
		1000 DM	11 574	3 178	9 291	6 268
32 455	UNIVERSAL-MISCH- U. -KNETMASCHINEN	T	155	70	213	94
		1000 DM	10 982	3 647	13 217	6 564
32 456	VERPACKUNGSMASCHINEN (OHNE SOLCHE FUER GETRAENKE) SONDERMASCHINEN FUER DIE HERSTELLUNG VON BLECHPACKUNGEN	T	218	105	380	52
		1000 DM	13 654	3 191	22 145	82 133
32 457	ABFUELLMASCHINEN FUER FESTE STOFFE	T	353	222	359	212
		1000 DM	22 995	6 811	21 217	9 161
32 458	ABFUELLMASCHINEN FUER FLUESSIGE U. PASTEN-FOERMIGE STOFFE	T	95	33	162	74
		1000 DM	5 749	1 889	10 321	4 139
32 459	MASCHINEN ZUM VERSCHLIESSEN SONSTIGER PACKUNGEN	T	545	372	441	367
		1000 DM	15 892	9 321	16 601	12 208
32 461	EINSCHLAGMASCHINEN (OHNE SOLCHE FUER SAMMELPACKUNGEN)	T	666	224	529	131
		1000 DM	39 052	21 108	41 128	15 938
32 462	FUELL- U. VERSCHLIESSMASCHINEN	T	351	248	582	294
		1000 DM	31 273	12 903	41 466	12 485
32 463	FORM-, FUELL- U. VERSCHLIESSMASCHINEN FUER SCHLAUCH- U. SIEGELRANDBEUTEL	T	313	142	326	150
		1000 DM	24 271	5 506	25 017	11 299
32 464	FUER SONSTIGE PACKUNGEN (OHNE SCHLAUCH- U. SIEGELRANDBEUTEL)	T	904	321	806	267
		1000 DM	73 862	19 337	69 778	16 203
32 465	SAMMELPACKMASCHINEN	T	676	665	738	484
		1000 DM	22 043	21 415	25 386	18 183
32 466	ETIKETTIER-, BANDEROLIER- U. BANDUMKLEBE-MASCHINEN	T	353	194	239	189
		1000 DM	26 984	16 251	20 677	16 082
32 511	EINZELAPPARATE U. -MASCHINEN FUER DIE CHEMISCHE U. VERWANDTE INDUSTRIE EINZELAPPARATE U. -MASCHINEN FUER STICK-STOFF- U. KUNSTDUENGERHERSTELLUNG (AUCH DUENGERMUEHLEN)	T	413	74	430	369
		1000 DM	4 500	866	4 699	3 849
32 512	HOCHDRUCKREINIGER (AUCH MIT DAMPFSTUFE)	T	1 041	970	1 435	1 199
		1000 DM	22 472	19 555	34 432	28 358
32 513	EINZELAPPARATE U. MASCHINEN ZUR HERSTELLUNG VON TECHNISCHEM FETTEN U. OELEN, ZUR EXTRAKTION U. HAERTUNG	T	131	80	217	177
		1000 DM	3 570	1 574	4 383	3 520
32 514	EINZEL-AUTOKLAVEN F. ALLGEM. CHEM. ZWECKE	T	85	37	160	50
		1000 DM	2 640	1 281	4 946	1 916
32 515	FILTER U. FILTERPRESSEN FUER ALLGEMEINE CHEMISCHE ZWECKE (OHNE LUFTFILTER U. ENTSTAUBUNGSAPPARATE)	T	2 706	443	2 269	2 062
		1000 DM	45 217	15 576	35 827	27 626
32 516	ZENTRIFUGEN FUER ALLGEMEINE CHEMISCHE ZWECKE	T	331	59	269	111
		1000 DM	16 457	3 779	15 062	6 266
32 517	RUEHRWERKE, KNET- U. MISCHMASCHINEN FUER ALLGEMEINE CHEMISCHE ZWECKE	T	579	310	418	270
		1000 DM	21 438	6 498	15 869	6 902

5 PRODUKTION AUSGEWAHLTER ERZEUGNISSE

EB.-NR	ERZEUGNIS	EINHEIT	1986	1987	1987	1988
			DEZEMBER	JANUAR	DEZEMBER	JANUAR
32 518	EINZEL-WAERMEAUSTAUSCHER (SOWEIT NICHT ZU DAMPFKESSELN GEGHOREND), EINZELAPPARATE ZU KUEHLERN U. KAMINKUEHLERN	T 1000 DM	922 18 252	1 011 16 508	1 328 28 736	865 13 741
32 519	EINZELAPPARATE U. -MASCHINEN FUER DIE MECHANISCHE WASSERBEHANDLUNG (OHNE FLUESSIGKEITSPUMPEN) FUER TRINK-, BRAUCH- U. KESSELSPEISE-WASSER	T 1000 DM	458 8 096	202 4 011	790 8 947	108 3 333
32 521	FUER ABWASSER	T 1000 DM	516 8 485	588 9 570	612 9 890	294 5 541
32 522	ANLAGEN FUER DIE ANORGANISCHE U. ORGANISCHE CHEMIE, FUER DIE GAERUNGS- U. STAERKE-INDUSTRIE	T 1000 DM	2 431 34 782	1 098 13 109	2 162 36 912	406 9 259
32 523	ANLAGEN ZUR LAGERUNG VON BRENNBAREN FLUESSIGKEITEN U. KRAFTSTOFFEN; GASTANK-ANLAGEN U. TANKSTELLENEINRICHTUNGEN	T 1000 DM	1 134 15 862	957 11 381	1 544 21 090	1 594 20 672
32 524	TANKWAGENAUFBAUTEN OHNE FAHRGESTELL	T 1000 DM	928 13 946	110 4 371	669 10 854	399 6 677
32 525	WAERMEWIRTSCHAFTLICHE ANLAGEN (WAERME-AUSTAUSCHER) SOWEIT NICHT ZU DAMPFKESSELN GEGHOREND	T 1000 DM	1 108 25 144	1 151 28 615	1 076 29 935	870 20 266
32 526	WASSERRUECKKUEHLANLAGEN MITTELS LUFT	T 1000 DM	1 283 25 285	684 5 149	1 234 24 582	651 5 308
32 527	ANLAGEN FUER DIE GASERZEUGUNG, -WASCHUNG, -REINIGUNG U. -KUEHLUNG	T 1000 DM	188 3 129	15 773	31 2 218	35 2 519
32 528	ANLAGEN FUER DIE WASSERBEHANDLUNG AUF CHEMISCHEM UND/ODER BIOLOGISCHEM WEGE FUER TRINK-, BRAUCH- U. KESSELSPEISE-WASSER	T 1000 DM	1 369 26 432	673 15 458	1 526 24 411	838 14 171
32 529	AUF MECHANISCHEM WEGE FUER TRINK-, BRAUCH- U. KESSELSPEISE-WASSER	T 1000 DM	468 5 508	407 4 519	624 7 961	1 127 13 945
32 531	FUER ABWASSER	T 1000 DM	3 369 14 019	255 2 070	2 329 9 586	2 118 6 170
32 532	KRANE U. HEBEZEUGE (OHNE BAUKRANE) LAUFKRANE, HAENGEBAHNEN U. REGALBEDIEN-GERAETE	T 1000 DM	4 328 56 765	2 745 28 514	3 889 46 160	2 874 34 503
32 534	PORTAL- UND HALBPORTALDREHKRANE	T 1000 DM	. 5 130	558 16 552	1 887 16 552	467 4 338
32 535	FAHRZEUGKRANE	T 1000 DM	3 979 70 396	2 600 43 036	7 343 140 869	3 318 74 546
32 536	LKW-LADEKRANE ZUM BE- U. ENTLADEN DER EIGENEN LADEFLEAEHE	T 1000 DM	720 10 577	721 9 249	823 11 728	768 10 831
32 537	ANDERE NICHT GENANNT DREHKRANE	T 1000 DM	420 9 897	194 2 195	698 7 615	154 1 867
32 538	DECK- (SCHIFFS-)HILFSMASCHINEN (RUDERMA-SCHINEN, LADE- UND ANKERWINDEN, SPILLE)	T 1000 DM	780 9 714	506 4 705	686 10 137	320 2 882
32 539	HYDRAULISCHE HEBEBUEHNEN LADEBORDWAENDE, UEBERLADEBRUECKEN, IN INDUSTRIEHEBEBUEHNEN U. -HUBTISCHE	T 1000 DM	624 7 764	630 12 375	654 8 680	670 9 081
32 541	HUBARBEITSBUEHNEN	T 1000 DM	265 4 774	322 5 055	403 7 191	214 3 601
32 542	FAHRZEUGWARTUNGSBUEHNEN	T 1000 DM	699 5 544	536 3 617	807 6 613	524 4 105
32 543	ELEKTROKETTENZUEGE, ELEKTROKETTEN-ZUGLAUFKATZEN	T 1000 DM	125 3 681	129 4 007	103 3 535	121 3 447
32 544	ELEKTROSEILZUEGE, ELEKTROSEILZUG-LAUFKATZEN	T 1000 DM	583 10 831	566 11 339	481 10 402	416 9 167
32 545	SCHRAUBENWINDEN, SPINDELHEBEOECKE U. -KIPPEINRICHTUNGEN SOWIE ANDERE SPINDEL-HEBEZEUGE	T 1000 DM	755 5 513	690 4 102	702 4 533	784 4 684
32 546	GABELSTAPLER (LASTAUFNAHME FREITRAGEND)	T 1000 DM	11 576 124 633	7 801 77 822	12 987 140 373	8 486 84 470
32 548	NIEDERHUBWAGEN (HUBHOEHE UNTER 1 M)	T 1000 DM	1 038 15 320	884 10 104	1 194 14 263	1 097 12 824
32 549	STETIGFOERDERER FUER SCHUETTGUET BANDFOERDERER FUER SCHUETTGUET, ORTSFEST U. RUECKBAR	T 1000 DM	3 919 29 676	2 998 28 880	4 251 33 119	2 728 26 338
32 551	GLIEDERBAND-, PLATTENBAND-, TROGBAND- U. KASTENBANDFOERDERER, ORTSFEST ODER FAHRBAR	T 1000 DM	1 302 8 520	842 5 213	2 492 13 759	474 4 108
32 552	BECHERWERKE MIT FESTEN BECHERN, PENDEL-BECHERWERKE	T 1000 DM	271 1 884	155 1 346	456 2 629	194 1 226

## 5 PRODUKTION AUSGEWAHLTER ERZEUGNISSE

EB.-NR	ERZEUGNIS	EINHEIT	1986	1987	1987	1988
			DEZEMBER	JANUAR	DEZEMBER	JANUAR
32 553	TROCKETTEN- U. KRATZERFOERDERER	T	638	364	576	414
		1000 DM	6 061	3 557	4 665	4 283
32 554	SCHNECKENFOERDERER U. SCHNECKENROHR- FOERDERER	T	661	398	1 136	877
		1000 DM	3 782	2 536	7 151	6 982
32 555	SCHWINGFOERDERER (WUCHTFOERDER), SCHUETTLETRUTSCHEN, SCHWINGRINNEN, WENDEL- SCHWINGRINNEN	T	644	439	629	350
		1000 DM	13 315	9 233	14 170	8 677
32 557	STETIGFOERDERER FUER STUECKGUT BANDFOERDERER, ORTSFEST, FAHRBAR U. TRAGBAR, STAHLFOERDERBAENDER, SCHRAEGSTAPLER	T	3 063	953	3 612	1 090
		1000 DM	33 886	10 802	40 940	14 567
32 558	KREISFOERDERER, SCHLEPPKREISFOERDERER (OHNE UNTERFLURFOERDERER)	T	2 469	1 194	1 721	1 069
		1000 DM	33 917	16 283	24 177	12 517
32 559	SCHLEPPKETTENFOERDERER	T	2 408	266	960	810
		1000 DM	34 730	2 364	13 036	10 295
32 561	WANDERTISCHE U. FLIESSARBEITSTISCHE	T	165	104	73	76
		1000 DM	10 474	986	8 300	1 767
32 562	ROLLEN-, ROELLCHENBAHNEN, ROELLCHEN- LEISTEN, KUGELTISCHE, DURCHLAUFREGALE	T	2 295	1 048	3 659	1 962
		1000 DM	24 236	10 135	28 451	14 287
	AUFZUEGE					
32 563	ELEKTRISCHE PERSONENAUFZUEGE ALS SEILAUFZUEGE	T	3 617	1 282	3 601	1 657
		1000 DM	35 510	13 862	37 730	16 362
32 564	ELEKTRISCHE LASTENAUFZUEGE ALS SEILAUFZUEGE	T	662	624	458	357
		1000 DM	4 429	5 864	3 441	2 563
32 565	HYDRAULISCHE AUFZUEGE	T	3 578	2 096	3 686	2 450
		1000 DM	24 351	14 769	30 491	18 744
32 566	FAHRTREPPEN U. FAHRSTEIGE	T	2 071	1 262	1 847	1 908
		1000 DM	24 257	14 836	26 812	28 064
32 571	GEWINNUNGSMASCHINEN F. D. BERGBAU UNTERTAGE	T	1 051	217	349	230
		1000 DM	21 447	5 513	10 671	7 257
32 573	LADEMASCHINEN NUR FUER DEN UNTERTAGEBETRIEB, GESTEINSBOHRMASCHINEN	T	1 335	198	1 680	243
		1000 DM	22 659	4 404	36 405	4 896
32 576	FOERDER- UND GEWINNUNGSGERAETE FUER DEN TAGEBAU	T	.	10	98	85
		1000 DM	.	119	983	842
	PAPIER- U. DRUCKEREIMASCHINEN					
32 621	MASCHINEN U. APPARATE ZUR HERSTELLUNG VON HOLZSCHLIFF, ZELLSTOFF, PAPIER U. PAPPE	T	7 294	2 923	2 713	3 862
		1000 DM	154 576	57 081	57 741	78 775
32 622	ROLLENSCHNEIDE- U. -WICKELMASCHINEN	T	449	883	514	556
		1000 DM	22 990	20 556	32 672	20 406
32 623	LAENGS- U. QUERSCHNEIDER	T	299	267	1 022	419
		1000 DM	13 637	10 452	45 242	23 135
32 625	MASCHINEN FUER DIE HERSTELLUNG VON BRIEFUM- SCHLAEGEN, PAPIERTUETEN, -BEUTELN U. SAECKEN	T	818	162	978	90
		1000 DM	49 487	11 984	60 623	6 508
32 626	ROLLENDRUCKMASCHINEN	T	1 995	640	3 479	2 763
		1000 DM	83 918	27 787	168 755	125 740
32 627	BOGENDRUCKMASCHINEN FUER DEN OFFSETDRUCK	T	5 995	4 726	5 476	4 981
		1000 DM	244 424	196 614	239 994	213 256
32 628	HILFSAPPARATE FUER DRUCKMASCHINEN, MA- SCHINEN U. GERAETE FUER DIE SATZ- U. REPRODUKTIONSTECHNIK	T	1 249	1 130	1 345	1 201
		1000 DM	97 856	72 498	140 546	133 063
	TEXTILMASCHINEN					
	AUFBEREITUNGS- U. VORBEREITUNGSMASCHINEN FUER DIE SPINNEREI					
32 633	VON BAUMWOLLE	T	1 584	924	2 259	974
		1000 DM	22 582	15 100	35 281	18 809
32 634	DUESENSPINNMASCHINEN U. NACHBEHANDLUNGS- MASCHINEN FUER ZELLULOESISCHE U. SYNTHETISCHE FASERN U. FAEDEN	T	2 860	1 145	2 877	943
		1000 DM	60 942	30 619	56 947	42 980

## 5 PRODUKTION AUSGEWAHLTER ERZEUGNISSE

EB.-NR	ERZEUGNIS	EINHEIT	1986	1987	1987	1988
			DEZEMBER	JANUAR	DEZEMBER	JANUAR
VORBEREITUNGS- U. HILFSMASCHINEN FUER DIE WEBEREI						
32 636	SPUL-, HASPEL- U. WICKELMASCHINEN	T	988	729	1 379	1 249
		1000 DM	27 247	21 525	39 433	35 648
32 637	SCHAER-, ZETTEL- U. SCHLICHTMASCHINEN	T	568	356	653	393
		1000 DM	12 300	7 601	13 664	8 625
32 638	FACHBILDEMASCHINEN	T	986	526	698	522
		1000 DM	12 920	7 693	11 601	9 990
32 639	WEBMASCHINEN (OHNE BANDWEBMASCHINEN)	T	720	360	1 003	658
		1000 DM	19 302	12 246	29 279	19 763
32 641	BLEICHEREI- U. FAERBEREIMASCHINEN U. -APPARATE, WASCHMASCHINEN (OHNE WAESCHEREIMASCHINEN U. HAUSHALTSWASCH- MASCHINEN) SOWIE WALKEN	T	1 181	894	2 222	923
		1000 DM	29 492	16 794	53 030	23 232
32 642	APPRETUR-, MERCERISIERMASCHINEN, PRESSEN FUER DIE TEXTILINDUSTRIE (OHNE SOLCHE FUER HUETE, OBERBEKLEIDUNG UND WAESCHE)	T	538	274	344	449
		1000 DM	10 454	8 753	9 979	14 175
32 645	RUNDSTRICK- U. RUNDWIRKMASCHINEN (ZYLINDERDURCHMESSER UEBER 165 MM)	T	553	346	708	474
		1000 DM	21 571	13 062	24 141	14 158
32 646	FLACHKULIERWIRKMASCHINEN (COTTONMASCHINEN) FLACHKETTENWIRKMASCHINEN, RASCHELMASCHINEN	T	914	972	1 094	1 231
		1000 DM	14 494	13 500	19 971	20 840
32 646	SPINDELN U. SPINDELTEILE	T	457	472	622	681
		1000 DM	17 159	18 247	25 431	24 252
NAEHMASCHINEN						
STIEPPSTICHNAEHMASCHINEN						
32 652	MIT HORIZONTALER GREIFERWELLE	T	95	140	108	103
		1000 DM	8 583	11 914	10 033	10 002
32 653	MIT VERTIKALER GREIFERWELLE	T	102	110	105	115
		1000 DM	11 805	13 397	12 734	14 081
32 654	LINIENNAHTNAEHMASCHINEN (AUCH ZICK-ZACK- NAEHMASCHINEN)	T	19	21	23	9
		1000 DM	2 782	2 741	3 352	1 632
32 655	UEBERDECKNAHT-, UEBERWENDLING- U. SICHERHEITSNHTNAEHMASCHINEN	T	15	21	20	17
		1000 DM	2 698	2 933	3 215	2 844
32 656	STICHGRUPPEN-NAEHAUTOMATEN	T	24	31	30	31
		1000 DM	3 574	4 993	4 447	4 609
32 657	NAEHAUTOMATEN MIT AUTOMATISCHER NAEHGUT- FUEHRUNG (MIT SELBST HERGESTELTLEM OBERTEIL)	T	96	113	108	78
		1000 DM	8 317	8 596	9 462	6 881
MASCHINEN FUER DIE LEDER-, SCHUH- U. LEDER- WARENHERSTELLUNG						
32 658	LEDERHERSTELLUNGSMASCHINEN	T	186	171	246	114
		1000 DM	4 726	4 519	7 397	3 064
32 659	MASCHINEN FUER MODELL- U. SCHAFTHER- STELLUNG, BODENBEARBEITUNG U. ABSATZBAU	T	140	117	137	144
		1000 DM	2 080	1 743	1 697	1 703
32 661	MASCHINEN FUER ZWICKEREI U. BODENBE- FESTIGUNG	T	168	71	148	145
		1000 DM	4 326	2 532	4 267	4 211
32 711	FEUERWEHR-AUFBAUTEN FUER KRAFTFAHRGROSS- GERAETE	T	1 268	226	1 459	777
		1000 DM	21 180	4 598	22 463	11 352
SCHWERARMATUREN IN STANDARDAUSFUEHRUNG						
ABSPERRARMATUREN						
32 712	AUS GUSSEISEN	T	4 882	4 818	4 040	5 069
		1000 DM	38 863	38 635	39 473	38 847
32 713	AUS STAHL	T	2 153	1 974	2 156	1 980
		1000 DM	45 223	39 170	43 198	38 938
32 714	AUSGLEICHS- U. VERBINDUNGSARMATUREN AUS ALLEN WERKSTOFFEN	T	1 593	1 392	1 344	1 339
		1000 DM	26 980	26 299	25 910	27 838
SCHWERARMATUREN FUER SONDERVERWENDUNGEN						
32 715	ARMATUREN FUER WASSERGWINNUNG U. -VERTEILUNG SOWIE FUER ABWAESSER	T	815	671	679	592
		1000 DM	8 680	6 617	7 510	6 834
32 716	ERDDEL- U. ERDGASARMATUREN	T	1 409	810	993	743
		1000 DM	13 157	7 308	8 771	7 378
32 717	WASSERARMATUREN FUER DIE HAUSINSTALLATION	T	1 138	1 577	1 064	1 678
		1000 DM	16 941	25 518	16 944	28 242
32 718	SANITAERE ARMATUREN	T	3 853	4 896	4 047	4 900
		1000 DM	96 035	144 870	108 632	157 215
32 719	DAMPF- U. HEIZUNGSARMATUREN	T	977	1 233	980	1 293
		1000 DM	24 470	31 289	26 233	35 388
32 721	ARMATUREN FUER GETRAENKE- U. NAHRUNGS- MITTELBEREITUNG U. -VERTEILUNG	T	739	670	813	669
		1000 DM	17 001	17 129	19 623	17 287
32 722	ARMATUREN FUER GAS- U. LUFTVERTEILUNGS- U. -VERBRAUCHSANLAGEN	T	502	529	530	605
		1000 DM	14 356	12 219	16 248	15 404

5 PRODUKTION AUSGEWAHLTER ERZEUGNISSE

EB. -NR	ERZEUGNIS	EINHEIT	1986	1987	1987	1988
			DEZEMBER	JANUAR	DEZEMBER	JANUAR
32 723	PLATTENVENTILE U. ARMATUREN FUER ANDERE ANWENDUNGSGEBIETE (OHNE SCHWERARMATUREN, ARMATUREN FUER WASSERVERBRAUCHSANLAGEN, FEUERLOESCHARMATUREN SOWIE OHNE ARMATUREN FUER SICHERUNG, REGELUNG, UEBERWACHUNG, OELHYDRAULIK U. PNEUMATIK)	T 1000 DM	740 17 766	825 20 585	646 17 373	746 19 524
32 724	SICHERHEITARMATUREN GEGEN DRUCK- U. TEMPERATURUEBERSCHREITUNG	T 1000 DM	316 11 540	337 11 398	413 14 531	290 10 547
32 725	REGELARMATUREN	T 1000 DM	1 154 36 533	1 240 37 621	1 272 40 632	1 248 38 864
32 726	WEGE-, DRUCK-, STROM- U. SPERRVENTILE FUER DIE OELHYDRAULIK	T 1000 DM	1 372 65 110	1 537 65 262	1 525 71 627	1 664 72 125
32 727	FUER DIE PNEUMATIK	T 1000 DM	491 28 062	687 35 357	440 27 282	601 32 002
32 728	EINZELGERAETE FUER OELHYDRAULISCHE ANLAGEN U. PNEUMATISCHE STEUERUNGEN HYDROMOTOREN (VERDRAENGERMOTOREN)	T 1000 DM	534 16 475	436 14 102	590 18 569	522 17 227
32 729	HYDROZYLINDER (OHNE BREMSZYLINDER FUER FAHRZEUGE)	T 1000 DM	2 034 36 140	2 679 42 921	2 171 34 822	2 190 34 435
32 731	KOMPLETTE HYDROAGGREGATE	T 1000 DM	643 19 661	606 14 924	888 23 912	722 17 191
32 732	PNEUMATIKZYLINDER (OHNE BREMSZYLINDER FUER FAHRZEUGE)	T 1000 DM	635 17 458	756 23 442	598 20 682	798 24 680
32 733	ZAHNRAEDER U. GETRIEBE STIRNRAEDER U. STIRNRADTRIEBE	T 1000 DM	2 494 35 487	2 657 35 408	2 385 33 738	2 601 34 036
32 734	ZAHNRADGETRIEBE FUER STATIONAERE ZWECKE (OHNE STUFENLOS EINSTELLBARE GETRIEBE) STIRNRADGETRIEBE	T 1000 DM	2 075 38 403	1 423 25 457	1 983 37 596	1 780 32 097
32 735	KEGELRAD- U. KEGELSTIRNRADGETRIEBE	T 1000 DM	935 20 038	709 14 647	839 16 410	685 15 266
32 736	SCHNECKENGETRIEBE	T 1000 DM	962 16 149	815 13 973	962 16 081	874 15 461
32 737	PLANETENGETRIEBE (OH. TURBOPLANETENGETR.)	T 1000 DM	728 15 900	673 13 833	593 13 270	565 12 052
32 738	MOTORGETRIEBE	T 1000 DM	994 16 443	1 224 19 268	1 124 19 108	990 17 651
32 739	ZAHNRADGETRIEBE FUER LANDMASCHINEN	T 1000 DM	4 877 54 192	796 9 240	3 108 34 723	1 432 16 432
32 741	FUER SELBSTFAHRENDE GERAETE FUER DIE BAUWIRTSCHAFT	T 1000 DM	3 086 38 062	1 196 17 751	2 881 35 334	1 531 21 331
32 742	STUFENLOS EINSTELLBARE GETRIEBE (OHNE SOLCHE FUER KRAFTFAHRZEUGE)	T 1000 DM	1 170 42 215	1 206 37 569	1 196 44 108	1 322 45 361
32 743	WAEHLZLAGER (OHNE SOLCHE AUS KUNSTSTOFF)	T 1000 DM	9 953 290 116	10 279 263 253	9 160 246 568	9 579 251 347
32 744	KUPPLUNGEN (OHNE SOLCHE FUER KRAFTFAHRZEUGE) GELENKWELLEN U. GELENKKUPPLUNGEN	T 1000 DM	944 12 865	969 12 658	925 12 940	943 12 113
32 745	DREHELASTISCHE KUPPLUNGEN	T 1000 DM	704 9 823	789 8 844	676 9 439	760 9 375
32 746	REIBUNGSKUPPLUNGEN	T 1000 DM	248 8 905	334 9 648	284 8 955	270 8 627
32 747	MAGNETKUPPLUNGEN	T 1000 DM	496 12 244	680 15 695	681 15 359	738 17 268
32 748	FLACH- U. KEILRIEMENANTRIEBE SOWIE SONSTIGE ZUGORGANANTRIEBE	T 1000 DM	413 3 076	591 3 924	452 3 234	532 3 792
32 749	BRENNER U. FEUERUNGEN FUER FLUESSIGE BRENNSTOFFE	T 1000 DM	713 26 705	886 35 124	786 31 761	736 30 768
32 751	SCHIFFSPROPELLER	T 1000 DM	1 049 27 199	255 6 435	289 8 625	330 9 092
33 119	STRASSENFAHRZEUGE PERSONENKRAFTWAGEN (AUCH DREIRAEDRIG) U. KLEINOMNIBUSSE (BIS 9 SITZPLAETZE) 1)	ST 1000 DM	296 917 6 522 558	337 139 6 984 286	300 517 6 697 765	305 025 6 609 859
33 129	KOMBINATIONSKRAFTWAGEN (MEHRZWECKWAGEN) (AUCH DREIRAEDRIG) 1)	ST 1000 DM	24 181 461 762	30 868 595 146	23 661 491 309	27 668 565 200
33 131	LIEFER- U. LASTKRAFTWAGEN (AUCH DREIRAEDRIG) (OHNE KOMMUNALFAHRZEUGE), AUCH MOTOR-CARAVANS BIS 6,0 T ZULAESSIGES GESAMTGEWICHT 1)	ST 1000 DM	12 177 284 141	13 610 334 325	9 939 267 836	13 634 363 438

1) EINSCHL. FAHRGESTELLE MIT MOTOR.



5 PRODUKTION AUSGEWAHLTER ERZEUGNISSE

EB.-NR	ERZEUGNIS	EINHEIT	1986	1987	1987	1988
			DEZEMBER	JANUAR	DEZEMBER	JANUAR
33 150	OMNIBUSSE U. OBUSSE (OHNE KLEINOMNIBUSSE BIS 9 SITZPLAETZE) 1)	ST 1000 DM	906 234 783	559 138 874	916 242 205	711 174 716
33 180	VERBRENNUNGSMOTOREN FUER KRAFTWAGEN	ST *	364 986	426 953	349 495	370 090
33 210	STRASSENZUGMASCHINEN	ST 1000 DM	1 824 248 901	1 448 188 475	2 046 268 965	1 863 256 151
33 319	ZUBEHOER, EINZEL- U. ERSATZTEILE FUER KRAFTWAGEN- U. KRAFTRADMOTOREN	1000 DM	1 010 986	1 007 933	1 002 874	996 927
33 321	RAHMEN, RAEDER U. FELGEN FUER KRAFTWAGEN	1000 DM	129 119	148 147	151 539	169 870
33 339	TRIEBWERKSTEILE U. LENKUNGEN FUER KRAFTWAGEN U. -RAEDER	1000 DM	518 608	587 754	587 673	602 652
33 341	KUEHLER, -TEILE (EINSCHL. KUEHLERTRAEGERN U. -JALOUSIEN)	1000 DM	31 937	38 946	38 931	45 403
33 343	BREMSAGGREGATE FUER KRAFTFAHRZEUGE U. ANHAENGER	1000 DM	205 444	178 978	218 119	215 859
33 347	STOSSDAEMPFER U. STOSSDAEMPFERTEILE	1000 DM	78 890	85 215	79 383	78 131
33 351	AUTOHEIZUNGEN UND -ENTLUEFTUNGEN	1000 DM	61 908	60 776	39 394	33 891
33 371	KRAFTWAGENZUBEHOER FUER KAROSSERIEN, AUFBAUTEN U. INNENAUSSTATTUNGEN (OHNE SICHERHEITSGURTE)	1000 DM	238 701	265 589	241 933	270 813
33 411	KAROSSERIEN FUER PERSONENKRAFTWAGEN	ST 1000 DM	8 144 66 310	8 905 66 586	6 650 55 184	4 358 52 266
33 419	AUFBAUTEN FUER NUTZFAHRZEUGE	ST 1000 DM	6 759 117 485	4 593 68 803	6 896 131 197	5 711 96 377
33 454	KRAFTWAGENANHAENGER ZUR LASTENBEFOERDERUNG (OHNE SATTELANHAENGER U. SOLCHE MIT SPEZIALAUFBAUTEN), MEHRACHSIG	ST 1000 DM	1 254 36 171	1 074 25 759	1 460 36 778	1 242 29 761
33 456	MOBILHEIME, CAMPING- U. SONSTIGE WOHNANHAENGER	ST 1000 DM	3 796 48 101	5 032 61 941	4 105 50 957	4 412 61 032
33 458	SATTELANHAENGER ZUR LASTENBEFOERDERUNG	ST 1000 DM	937 32 330	550 19 225	1 388 53 153	1 033 41 856
33 459	MIT SPEZIALAUFBAUTEN (OHNE SOLCHE ZUR PERSONENBEFOERDERUNG)	ST 1000 DM	104 14 049	97 6 084	225 22 824	211 19 366
33 750	FAHRRAEEDER (OHNE SPIELFAHRRAEEDER)	ST 1000 DM	162 692 30 668	209 026 40 668	156 955 31 934	203 449 38 983
33 761	FAHRRADRAHMEN	ST 1000 DM	29 373 1 939	40 033 2 531	25 592 1 508	22 459 1 436
ELEKTROTECHNISCHE ERZEUGNISSE						
36 114	GLEICHSTROMMOTOREN U. -GENERATOREN	1000 ST 1000 DM	1 668 88 857	1 658 77 793	1 822 77 767	1 821 79 006
36 115	EINPHASEN-WECHSELSTROMMOTOREN (EINSCHL. GETRIEBEMOTOREN)	1000 ST 1000 DM	1 909 58 913	1 583 52 899	2 245 66 314	1 759 54 703
36 116	DREHSTROM- U. ZWEIPHASEN-WECHSELSTROMMOTOREN	1000 ST 1000 DM	276 179 329	265 140 797	298 191 124	282 146 920
36 117	WECHSELSTROMGENERATOREN, TURBOGENERATOREN	ST 1000 DM	1 514 64 999	2 391 12 692	2 331 28 487	2 954 26 510
36 118	STROMERZEUGUNGSAGGREGATE (OHNE SCHWEISSSTROMERZEUGUNGSAGGREGATE) ANGETRIEBEN DURCH DIESELMOTOREN U. SONSTIGE KRAFTMASCHINEN (OHNE OTTOMOTOREN)	ST 1000 DM	438 33 058	264 4 644	1 094 23 397	1 024 17 792
36 123	TRANSFORMATOREN MIT FLUESSIGKEITSISOLATION	ST 1000 DM	1 081 58 381	881 32 615	837 47 928	598 40 984
36 124	TROCKENTRANSFORMATOREN BIS 16 KVA (OHNE STELL-(REGEL-)TRANSFORMATOREN)	1000 ST 1000 DM	2 394 34 911	2 812 37 896	2 550 36 764	2 935 40 612
36 134	EINKRISTALLGLEICRICHERELEMENTE U. -SAETZE, THYRISTOREN, TRIACS U. DGL.	T 1000 DM	118 17 968	105 16 808	112 16 880	110 17 280
36 136	HALBLEITER-STROMRICHTERGERAETE	T 1000 DM	2 079 113 095	1 956 91 846	2 471 141 080	2 159 106 020
36 219	HOCHSPANNUNGSSCHALTFELDER	ST 1000 DM	4 094 85 617	1 997 43 176	3 852 95 567	1 999 38 889

1) EINSCHL. FAHRGESTELLE MIT MOTOR.

## 5 PRODUKTION AUSGEWAHLTER ERZEUGNISSE

EB.-NR	ERZEUGNIS	EINHEIT	1986	1987	1987	1988
			DEZEMBER	JANUAR	DEZEMBER	JANUAR
NIEDERSpannungSSCHALTGERAETE U. -ANLAGEN UNTER 1000 V						
36 221	EINFACHE HANDSCHALTGERAETE	1000 ST	424	471	552	575
		1000 DM	14 405	13 124	15 991	14 539
36 222	BEFEHLSCHALTER (OHNE SCHNAPPSCHALTER)	1000 ST	2 961	2 927	3 837	3 845
		1000 DM	36 937	41 116	37 193	40 725
36 223	SCHLOSSSCHALTER	1000 ST	401	343	401	389
		1000 DM	30 175	27 117	33 143	31 526
36 224	SCHUETZE	1000 ST	1 622	1 457	1 841	1 647
		1000 DM	46 014	38 453	53 851	42 392
36 225	TEMPERATURWAECHTER (NICHT F. RAUMHEIZUNG)	1000 ST	5 162	6 808	4 584	5 202
		1000 DM	22 762	27 405	20 764	22 837
36 226	SCHALTFELDER, SCHALTSCHRAENKE U. SCHALTAFELN	1000 ST	82	69	88	84
		1000 DM	131 670	76 035	159 654	102 594
36 227	GEKAPSELTE VERTEILUNGEN	1000 ST	93	94	98	99
		1000 DM	20 511	18 376	19 880	14 287
INSTALLATIONSGERAETE BIS 1000 V						
36 231	INSTALLATIONSSCHALTER, NICHT REGELBAR	1000 ST	3 687	4 019	3 554	4 383
		1000 DM	16 834	19 495	17 448	21 320
36 233	STECKDOSEN	1000 ST	6 539	7 696	7 055	7 945
		1000 DM	19 625	23 156	21 270	24 364
36 234	VERTEILUNGSTAFELN U. -SCHRAENKE	1000 ST	81	80	60	78
		1000 DM	12 385	9 352	11 210	10 887
36 235	ZAEHLERTAFELN U. -SCHRAENKE	1000 ST	34	45	35	35
		1000 DM	9 262	11 787	7 942	7 684
36 238	INSTALLATIONSELBSTSCHALTER (OHNE MOTOR- SCHUTZSCHALTER)	1000 ST	2 835	2 365	2 802	2 237
		1000 DM	28 818	24 801	30 377	23 384
36 239	KLEMMEN, REIHENKLEMMEN U. DGL.	1000 ST	88 172	124 406	109 161	123 879
		1000 DM	29 692	51 123	36 066	44 726
36 259	ISOLIERTE DRAEHTE U. LEITUNGEN	T	34 968	34 070	34 981	39 961
		1000 DM	292 595	301 872	347 092	361 606
36 261	STARKSTROMKABEL (OHNE SCHIFFS-, OEL- U. DRUCKKABEL)	T	16 196	14 513	17 100	16 575
		1000 DM	83 922	71 149	91 012	80 690
36 262	FERNMELDEKABEL	T	5 617	5 130	7 089	4 488
		1000 DM	69 816	62 432	86 677	65 867
36 265	HOCHFREQUENZKABEL	T	1 429	1 572	1 630	1 385
		1000 DM	13 522	14 166	16 042	15 136
ELEKTROWERKZEUGE BIS 2 KW						
36 311	ELEKTRISCHE HANDBOHRWERKZEUGE	1000 ST	132	113	100	100
		1000 DM	20 519	18 466	16 492	16 077
36 312	ELEKTRISCHE SCHLEIF- U. POLIERWERKZEUGE (BIS 300 MM SCHEIBENDURCHMESSER)	1000 ST	219	224	245	261
		1000 DM	31 716	33 719	37 019	37 524
36 314	ELEKTRISCHE KREIS- U. KETTENSAEGEN, STICH- SAEGEN, FRAES- U. HOBELWERKZEUGE	1000 ST	131	103	151	108
		1000 DM	21 873	17 989	26 673	17 427
ELEKTRISCHE HAUSHALTSGERAETE						
36 351	ELEKTROVOLLHERDE, ELEKTROBACKOEFEN (EINBAUGERAETE)	1000 ST	74	82	73	89
		1000 DM	47 199	52 826	45 491	59 385
36 353	ELEKTRISCHE HAUSHALTS-KAFFEE- U. -TEE- BEREITER MIT EINEM NUTZINHALT BIS 2 L	1000 ST	695	787	736	848
		1000 DM	28 980	33 276	31 413	37 782
36 357	ELEKTRISCHE SPEICHERHEIZGERAETE, ORTSFEST	1000 ST	26	31	21	22
		1000 DM	14 154	16 690	11 844	12 068
36 358	ELEKTROBUEGELEISEN	1000 ST	336	426	319	454
		1000 DM	16 395	21 841	16 374	24 265
36 359	ELEKTRISCHE HEIZELEMENTE, -STAEBE U. -EINSAETZE, AUCH EINSATZKOCHPLATTEN	1000 ST	2 644	3 979	3 069	3 419
		1000 DM	24 361	30 464	21 743	28 474
36 373	ELEKTRISCHE RUNDSCHEIDEMASCHINEN	1000 ST	60	67	50	46
		1000 DM	5 408	5 403	5 327	4 504
36 374	GESCHIRRSPUELMASCHINEN FUER DEN HAUSHALT	1000 ST	105	132	142	154
		1000 DM	73 017	88 762	94 619	102 529
36 375	ELEKTR. RASIERAPPARATE, AUCH BATTERIEBETR.	1000 ST	575	629	617	623
		1000 DM	36 503	37 416	33 744	34 733
36 376	ELEKTRISCHE LUFTDUSCHEN U. HAARTROCKNER	1000 ST	231	266	280	251
		1000 DM	6 099	6 939	7 039	6 197
36 378	ELEKTRISCHE STAUBSAUGER	1000 ST	360	378	333	355
		1000 DM	66 345	62 773	56 830	59 664
36 379	ELEKTRISCHE DUNSTABZUGSHAUBEN	1000 ST	47	66	55	58
		1000 DM	8 291	11 276	9 542	10 756
36 381	TISCH- U. EINBAUKUEHLSCHRAENKE (MIT ELEK- TRISCH ANGETRIEBENEM KOMPRESSOR)	1000 ST	98	114	99	128
		1000 DM	42 351	49 562	44 132	57 510
36 382	KOMBINIERTER KUEHL- U. GEFRIERSCHRAENKE	1000 ST	28	31	32	34
		1000 DM	18 295	21 201	21 294	22 161
36 389	KAEITEMITTELVERDICHTER U. KAEITEMITTELVER- DICHTERSAETZE BIS 0,4 KW	1000 ST	264	330	328	382
		1000 DM	19 255	23 698	22 543	26 371

## 5 PRODUKTION AUSGEWAHLTER ERZEUGNISSE

ED.-NR	ERZEUGNIS	EINHEIT	1986	1987	1987	1988
			DEZEMBER	JANUAR	DEZEMBER	JANUAR
36 393	ELEKTRISCHE HAUSHALTSWASCHMASCHINEN MIT EINEM FUELLGEWICHT BIS 6 KG TROCKENWAESCHE (VOLLAUTOMATEN)	1000 ST	145	182	156	179
		1000 DM	135 486	163 204	153 018	174 441
36 396	ELEKTRISCHE WAESCHETROMMELTROCKNER MIT EINEM FUELLGEWICHT BIS 6 KG TROCKENWAESCHE	1000 ST	60	62	70	82
		1000 DM	45 874	45 398	53 426	64 544
36 411	ZWECKLEUCHTEN-INNENLEUCHTEN, -AUSSENLEUCHTEN U. -SONDERLEUCHTEN	1000 ST	2 058	2 212	2 168	2 238
		1000 DM	131 418	121 077	139 517	132 093
36 414	WOHNRAUM- U. REPRESENTATIVLEUCHTEN	1000 ST	1 638	1 765	1 843	1 804
		1000 DM	69 843	71 724	80 895	76 151
36 441	ALLGEBRAUCHSLAMPEN IN GEWOEHLICHEN FORMEN	1000 ST	11 077	12 786	8 452	10 522
		1000 DM	9 202	9 795	6 657	8 312
36 442	ALLGEBRAUCHSLAMPEN IN ZWECK- U. ZIERFORMEN	1000 ST	4 401	4 966	5 686	5 794
		1000 DM	3 933	4 290	4 752	5 157
36 447	FAHRZEUGKLEINLAMPEN (OHNE FAHRADLAMPEN)	1000 ST	33 927	39 647	40 484	39 788
		1000 DM	24 911	28 930	29 092	29 703
36 519	GERAETE U. EINRICHTUNGEN DER DRAHTNACHRICHTENTECHNIK	T	7 366	5 690	9 030	5 568
		1000 DM	739 969	490 824	848 368	515 158
36 531	GERAETE U. EINRICHTUNGEN DER FUNKUEBERTRAGUNGSTECHNIK, AUCH FERNSEHKAMERAS	T	768	393	937	559
		1000 DM	283 431	128 693	314 548	172 244
36 624	RUNDFUNKEMPFANGSGERAETE FUER KRAFTFAHRZEUGE	1000 ST	206	227	164	163
		1000 DM	80 136	89 716	62 469	63 360
36 629	FARBFERNSEHGERAETE 1)	1000 ST	355	255	306	259
		1000 DM	303 646	231 627	261 395	228 595
36 631	ELEKTR.BILD-U.TONAUFZEICHNUNGSGERAETE (VIDEORECORDER)	1000 ST	237	209	262	215
		1000 DM	172 138	150 851	153 867	134 859
36 637	LAUTSPRECHER MIT GEHAEUSE	1000 ST	135	126	101	99
		1000 DM	16 158	15 479	15 186	16 079
36 638	SCHALLPLATTEN (BESPIELT)	1000 ST	21 125	18 771	20 289	18 404
		1000 DM	54 324	61 185	58 792	44 778
36 656	OPTOELEKTRONISCHE HALBLEITERBAUELEMENTE	1000 ST	3 780	5 270	2 676	3 841
		1000 DM	7 514	9 761	5 964	6 213
36 657	TRANSISTOREN, DIODEN, SCHEIBEN (WAFER)	1000 ST	149 882	73 907	124 231	116 018
		1000 DM	21 995	13 813	19 889	13 877
BAUELEMENTE DER ELEKTRONISCHEN SCHALTUNGSTECHNIK						
36 671	SCHICHTFESTWIDERSTAENDE	1000 ST	368 369	536 293	437 079	536 885
		1000 DM	9 969	14 126	11 493	14 076
36 672	SCHICHTSTELLWIDERSTAENDE	1000 ST	2 721	3 205	2 554	2 697
		1000 DM	3 368	4 832	4 312	4 563
36 673	ELEKTROLYTKONDENSATOREN (OHNE STARKSTROMKONDENSATOREN)	1000 ST	44 201	47 200	51 951	47 120
		1000 DM	23 037	23 052	19 883	19 298
36 674	PAPIER-, METALLPAPIER- U. KUNSTSTOFF-FOLIENKONDENSATOREN	1000 ST	96 940	105 431	100 831	98 754
		1000 DM	18 879	20 193	17 544	17 298
36 675	INDUKTIVITAETEN	1000 ST	75 324	88 342	76 356	89 279
		1000 DM	34 333	35 017	33 527	33 380
36 676	SCHALTER U. SCHALTERSAETZE	1000 ST	23 175	26 859	20 404	21 464
		1000 DM	31 115	31 362	31 887	30 374
36 677	VERBINDUNGSELEMENTE	1000 ST	594 950	658 245	554 721	653 616
		1000 DM	88 200	100 486	91 803	96 202
36 678	AKTIVE INTEGR. SCHALTUNGEN, MONOLITHISCH	1000 ST	51 556	34 514	36 176	36 539
		1000 DM	107 250	58 280	64 955	66 645
36 679	LEITERPLATTEN (UNBESTUECKT)	1000 ST	25 360	32 117	25 817	29 758
		1000 DM	67 632	80 041	75 742	88 802
36 719	ELEKTRISCHE MESSGERAETE	1000 ST	1 944	2 244	2 177	2 216
		1000 DM	413 668	317 978	453 891	352 880
36 735	ELEKTRIZITAETSZAEHLER FUER MEHRPHASEN-WECHSELSTROM	1000 ST	67	57	51	52
		1000 DM	10 472	9 922	9 263	9 402
36 774	ELEKTRISCHE REGEL- U. STEUERUNGSGERAETE U. -EINRICHTUNGEN (OHNE ELEKTR. ZEITAUESER, ZEITSCHALTGERAETE U. RELAIS NACH VDE 0435)	1000 ST	2 673	2 764	2 809	2 763
		1000 DM	523 414	395 325	512 423	435 268
36 775	ELEKTRISCHE ZEITAUESER FUER TARIFZWECKE U. ELEKTRISCHE ZEITSCHALTGERAETE	1000 ST	622	699	622	721
		1000 DM	17 463	18 418	16 982	18 204
36 776	RELAIS NACH VDE 0435	1000 ST	2 650	3 528	2 833	3 189
		1000 DM	45 750	48 746	42 350	44 600
36 811	ELEKTROMEDIZINISCHE ROENTGENEINRICHTUNGEN	1000 ST	26	26	25	30
		1000 DM	225 766	165 705	172 531	154 245
36 812	ELEKTRODENTALE EINHEITEN U. GERAETE	1000 ST	11	9	8	8
		1000 DM	31 453	26 540	31 626	30 407
36 819	GERAETE FUER DIE ELEKTRODIAGNOSE U. PATIENTENUEBERWACHUNG (OHNE ULTRASCHALL-DIAGNOSEGERAETE U. ELEKTROKARDIOGRAFIEN)	ST	31 188	34 036	96 550	93 132
		1000 DM	16 478	15 310	20 636	18 129
36 829	ELEKTROKOHLEN U. -BUERSTEN (EINSCHL. BUERSTENHALTERN ABER OHNE STABELEKTRODEN)	T	8 826	7 974	13 115	10 216
		1000 DM	61 798	59 758	58 786	54 574

1) EINSCHL. KOFFEREMPFANGSGERAETE U. FERNSEHCHESSIS.

5 PRODUKTION AUSGEWAHLTER ERZEUGNISSE

EB.-NR	ERZEUGNIS	EINHEIT	1986	1987	1987	1986
			DEZEMBER	JANUAR	DEZEMBER	JANUAR
36 844	ELEKTRISCHE BAHNSIGNAL- U. -SICHERUNGS-GERAETE	T 1000 DM	517 30 421	425 22 645	790 33 734	852 36 851
36 846	ELEKTRISCHE GERAETE FUER SICHERHEITS- U. -ALARMANLAGEN	T 1000 DM	395 30 187	319 25 803	415 37 370	365 33 366
36 869	ELEKTRISCHE AUSTRUERUNG FUER KRAFTFAHRZEUGE U. VERBRENNUNGSMOTOREN	T 1000 DM	12 921 424 311	13 395 433 204	13 692 461 310	13 592 448 003
FEINMECHANISCHE U. OPTISCHE ERZEUGNISSE:						
-----						
UHREN						
-----						
37 113	KONTAKTLINSEN U. BRILLENGLAESER AUS GLAS U. KUNSTSTOFF, OPTISCH BEARBEITET	1000 ST 1000 DM	2 667 66 270	3 089 65 982	3 502 80 207	3 342 74 423
37 114	FASSUNGEN AUS EDELMETALL	1000 ST 1000 DM	135 7 345	115 5 841	104 4 800	91 4 063
37 115	FASSUNGEN AUS KUNSTSTOFF	1000 ST 1000 DM	612 17 054	571 17 600	609 18 172	449 12 589
37 132	MIKROSKOPE (OHNE ELEKTRONEN-, SCHUELER- U. MESSMIKROSKOPE)	ST 1000 DM	2 491 13 871	2 135 13 792	2 720 16 777	2 005 12 883
37 174	FEINMESS- U. FEINPRUEFINSTRUMENTE MIT OPTISCHER VORRICHTUNG	ST 1000 DM	1 753 24 261	1 233 22 209	1 123 25 687	1 450 19 184
37 175	OPTISCHE INSTRUMENTE FUER CHEMISCHE U. PHYSIKALISCHE UNTERSUCHUNGEN	ST 1000 DM	837 9 138	612 6 733	962 9 239	719 7 017
37 191	OPHTHALMOLOGISCHE UNTERSUCHUNGS- U. MESSGERAETE; GERAETE FUER DIE BRILLENBESTIMMUNG	ST 1000 DM	6 397 10 845	6 607 11 344	5 076 7 976	4 665 7 336
37 192	KORPERHOEHLBETRACHTUNGSGERAETE (ENDOSKOPE)	ST 1000 DM	6 587 25 658	5 951 14 104	6 818 24 400	5 434 18 406
37 212	FOTOAPPARATE (OHNE SPEZIALKAMERAS)	1000 ST 1000 DM	80 5 359	65 4 319	35 3 462	36 2 755
37 214	KOPIERMASCHINEN U. -APPARATE FUER FOTO- U. VERVIELFAELTIGUNGSZWECKE (OHNE VERVIELFAELTIGUNGS- U. LICHTPAUSMASCHINEN)	ST 1000 DM	5 865 44 112	6 408 42 227	7 807 42 322	9 660 49 572
37 251	STEBBILDWERFER	ST 1000 DM	46 073 15 416	41 978 12 706	45 430 15 662	40 135 13 314
37 531	PRAEZISIONSWAAGEN (OHNE ANALYSENWAAGEN)	ST 1000 DM	8 089 17 044	7 984 11 215	5 713 7 742	6 547 8 166
37 538	FEINMECHANISCHE GERAETE ZUM MESSEN VON GEOMETRISCHEN GROESSEN	1000 ST 1000 DM	283 34 069	385 31 771	323 40 334	277 29 782
FEINMECHANISCHE BETRIEBSMESS- U. REGEL-GERAETE						
37 551	FEINMECHANISCHE GERAETE ZUM MESSEN VON MECHANISCHEN GROESSEN (BETRIEBSMESS-GERAETE)	1000 ST 1000 DM	558 27 560	731 28 701	637 24 674	666 26 046
37 552	ANDERE FEINMECHANISCHE BETRIEBSMESS-GERAETE	1000 ST 1000 DM	3 291 65 833	3 860 65 783	3 753 73 876	4 065 68 534
37 553	GASZAEHLER (OHNE STATIONS-GASZAEHLER)	1000 ST 1000 DM	58 6 304	92 9 617	77 7 858	90 8 978
37 554	WASSERZAEHLER	1000 ST 1000 DM	115 8 176	186 11 500	156 9 943	174 9 776
37 555	SONSTIGE FLUESSIGKEITSAEHLER	1000 ST 1000 DM	6 8 248	5 6 658	8 8 060	7 6 706
37 556	REGLER U. REGLERANLAGEN	1000 ST 1000 DM	94 12 293	119 12 931	113 15 725	133 15 262
37 561	PHYSIKALISCHE, CHEMISCHE U. TECHNOLOGISCHE LEHRMITTEL U. MODELLE	1000 ST 1000 DM	201 13 043	74 4 924	95 7 342	125 7 295
37 594	UMGEBUNGSLUFT-ABHAENGIGE ATEMSCHUTZGERAETE (EINSCHL. ZUBEHOER)	1000 ST 1000 DM	311 19 216	263 16 032	368 26 588	314 23 671
37 719	UHREN MIT KLEINUHRWERK	1000 ST 1000 DM	248 16 409	156 11 060	211 18 017	183 11 999
37 731	WECKER, WANDUHREN U. SONSTIGE UHREN (OHNE TECHNISCHE UHREN) MIT BATTERIEANTRIEB	1000 ST 1000 DM	1 366 23 122	1 102 19 987	1 231 22 246	992 18 691
37 733	WECKER (NICHELEKTRISCH)	1000 ST 1000 DM	. .	181 2 231	139 1 717	164 2 083
37 739	ARMATURBRETTUHREN U. DGL. FUER KRAFTFAHRZEUGE, SCHIFFE U. A. FAHRZEUGE	1000 ST 1000 DM	. .	430 11 265	385 10 947	469 13 849
37 777	ELEKTRISCHE ODER ELEKTRONISCHE BATTERIEWERKE FUER UHREN, GANGFERTIG (OHNE KLEINUHRWERKE)	1000 ST 1000 DM	1 717 8 964	2 058 9 474	2 089 8 751	2 299 8 958
37 779	NICHELEKTRISCHE WERKE	ST 1000 DM	. .	105 929 5 713	81 559 3 932	61 168 3 459

## 5 PRODUKTION AUSGEWAHLTER ERZEUGNISSE

EB.-NR	ERZEUGNIS	EINHEIT	1986	1987	1987	1986
			DEZEMBER	JANUAR	DEZEMBER	JANUAR
EISEN-, BLECH- U. METALLWAREN						
38 231	KREISSAEGEBLAETTER FUER HOLZ 1)	T 1000 DM	150 1 922	174 2 217	200 2 766	192 2 505
38 232	KREISSAEGEBLAETTER, MIT EINZELZAEHMEN ODER MIT SEGMENTEN BESTUECKT, FUER METALL (OHNE SAEGEBLAETTER NACH DIN 1837, 1838 U. AE. SONDERKONSTRUKTIONEN 1)	T 1000 DM	209 4 479	137 3 583	155 5 114	169 3 701
38 233	LANGSAEGEBLAETTER U. HANDSAEGEN ALLER ART FUER METALL 1)	T 1000 DM	72 2 634	74 2 771	56 2 496	71 3 052
38 234	BANDSAEGEBLAETTER FUER METALL 1)	T 1000 DM	133 4 517	146 4 830	148 5 106	185 6 336
38 241	FRAESER, FRAESKOEPFER (SOWIE DAZUGEHOEERIGE EINSATZMESSER) U. VERWANDTE MASCHINENWERKZEUGE FUER HOLZ, KUNSTSTOFF U. AE. NICHT-METALLISCHE WERKSTOFFE 1)	T 1000 DM	89 6 867	73 5 432	104 7 690	84 5 857
38 248	RUNDE MASCHINENMESSER (KREISMESSER) FUER METALL 1)	T 1000 DM	53 4 166	53 3 605	52 3 774	54 3 161
38 249	ANDERE MASCHINENMESSER, EINSCHL. STANZMESSER FUER METALL 1)	T 1000 DM	217 3 575	203 3 379	177 3 039	174 3 271
38 259	ZANGEN, BLECHSCHEREN, FEILEN U. AE.	T 1000 DM	791 16 434	1 005 18 442	736 14 797	935 17 095
38 261	DREHWERKZEUGE U. AE. EINZAHNIGE ZERSPANUNGSWERKZEUGE FUER METALL 1)	T 1000 DM	59 4 180	65 4 646	39 3 102	38 3 201
38 271	SCHRAUBZWINGEN U. AE. VERLEIMUNGSWERKZEUGE, DIELENPRESSEN, HOBELBANKSPINDELN, -HAKEN U. -ZUBEHOER	T 1000 DM	722 3 279	744 3 847	595 2 837	858 4 168
38 272	SCHRAUBENDREHER (SCHRAUBENZIEHER) U. SCHRAUBENDREHEREINSAETZE	T 1000 DM	585 9 970	799 12 797	645 11 454	667 14 368
38 273	STECKSCHLUESSEL, STECKSCHLUESSELEINSAETZE U. DAZUGEHOEERIGE VERBINDUNGS- U. ANTRIEBSTEILE	T 1000 DM	410 10 605	587 12 095	443 9 604	599 12 242
38 274	MAUL- U. RINGSCHLUESSEL SOWIE SONSTIGE FLACHE SCHRAUBENSCHLUESSEL, FEST	T 1000 DM	769 12 583	882 14 032	755 12 419	835 13 651
38 281	HARTMETALLPLATTEN, -STAEBE, -FORMKOEPPER	T 1000 DM	94 18 371	77 14 606	97 18 231	92 17 399
38 282	HARTMETALL- U. HARTMETALLBESTUECKTE DREHWERKZEUGE U. AE. EINZAHNIGE ZERSPANUNGSWERKZEUGE FUER METALL U. NICHTMETALLISCHE WERKSTOFFE	T 1000 DM	215 24 273	215 28 066	202 22 894	188 23 329
38 283	HARTMETALL- U. HARTMETALLBESTUECKTE ZERSPANUNGSWERKZEUGE FUER HOLZ, KUNSTSTOFF U. AE. NICHTMETALLISCHE WERKSTOFFE	T 1000 DM	41 7 889	42 7 734	37 6 829	35 6 323
38 284	HARTMETALLBESTUECKTE SAEGEBLAETTER	T 1000 DM	166 8 262	277 8 102	173 8 710	196 8 756
38 285	HARTMETALL-KALTPRESSWERKZEUGE FUER DIE MASSIVUMFORMUNG VON METALL SOWIE -ZIEHWERKZEUGE FUER DRAHT-, ROHR- U. STANGENZUG U. AE. WERKZEUGE FUER DIE SPANLOSE UMFORMUNG VON METALL	T 1000 DM	52 5 563	39 4 640	50 4 813	37 3 612
38 287	VIELKORN-DIAMANTWERKZEUGE ZUM SAEGEN	1000 DM	4 028	3 032	3 827	3 881
38 311	RAUMHEIZOEFEN AUS GUSS U. BLECH (EINSCHL. GROSSRAUMHEIZOEFEN)	ST 1000 DM	37 646 19 397	56 808 27 891	35 001 19 100	46 566 22 559
38 312	GAS-STANDHERDE (EINSCHL. GASZUSATZHERDEN U. GAS-SONDERHERDEN)	ST 1000 DM	9 425 4 781	10 597 4 881	6 674 3 489	6 401 3 069
38 314	GROSSKUECHENGERAETE (OHNE FLEISCHEREIKOCHANLAGEN U. OHNE GROSSKUECHENMASCHINEN)	ST 1000 DM	9 090 21 353	7 834 18 522	7 895 18 374	6 476 17 096
38 318	WASSERHEIZER, AUCH UMLAUF-WASSERHEIZER MIT GASBEHEIZUNG (AUCH KOMBINIERT)	ST 1000 DM	90 116 66 185	103 220 79 580	94 133 66 622	109 185 79 137
38 410	GERAETE U. BEDARFSARTIKEL AUS STAHLBLECH HAUSHALTS-, KUECHEN- U. AE. GERAETE AUS STAHLBLECH	T 1000 DM	2 121 32 730	2 621 40 466	2 568 41 815	2 140 33 320
38 412	MJELLGFAESSE, ABFALLTONNEN U. GROSSRAUMMJELLBEHAELTER	T 1000 DM	1 897 10 881	1 024 3 806	1 800 7 386	1 469 5 354
38 413	STAHLBADEWANNEN (OHNE GUSSEISERNE)	T 1000 DM	2 460 7 069	3 404 10 873	5 486 15 329	6 055 17 587
38 414	SPUELBECKEN U. ABDECKUNGEN FUER SPUELTSICHE	T 1000 DM	779 15 348	829 16 189	695 14 481	711 14 583
38 415	LOCHBLECHE AUS STAHL, IN TAFELN ODER ROLLEN	T 1000 DM	3 017 13 866	3 248 15 285	3 061 15 929	3 111 16 616

1) OHNE HARTMETALLBESTUECKTE.

## 5 PRODUKTION AUSGEWAHLTER ERZEUGNISSE

EB.-NR	ERZEUGNIS	EINHEIT	1986	1987	1987	1988
			DEZEMBER	JANUAR	DEZEMBER	JANUAR
38 416	STAHLLEITPLANKEN	T	7 039	4 695	7 152	5 815
38 417	STAHLRADIATOREN, PLATTENHEIZKOEPPER (WAND- FLAECHEHEIZKOEPPER) U. SONST. HEIZKOEPPER	1000 DM	8 397	5 370	8 592	6 852
38 418	DRUCKWASSERKESSEL, KONDENSAT- U. WRASENBE- HAELTER; AUSDEHNUNGSGEFAESSE; HEIZUNGS- BOILER U. AE. UNBEHEIZTE BEHAELTER FUER WASSERERWAERMUNGSANLAGEN	T	6 264	7 942	7 559	9 539
38 419	GEPRESSTE BOEDEN (KESSELBOEDEN)	1000 DM	25 414	32 116	30 627	38 462
38 420	STAHLTUEREN AUS GEFALZTEN BLECHPROFILEN, AUCH FEUERSCHUTZTUEREN	T	2 501	2 442	2 501	2 749
38 422	STAHLTORE AUS GEFALZTEN BLECHPROFILEN (AUCH MIT PLATTENFUELLUNGEN AUS ANDEREN WERK- STOFFEN)	1000 DM	19 623	19 467	19 780	22 378
38 423	TRENNWAENDE AUS GEFALZTEN BLECHPROFILEN	T	3 342	3 614	3 261	3 345
38 424	STAHLTUERZARGEN AUS GEFALZTEN BLECHPROFILEN	1000 DM	10 272	10 675	9 188	10 664
38 425	HAUS- U. WANDVERKLEIDUNGEN AUS STAHLBLECH	T	8 251	8 794	8 216	7 968
38 426	LAGER- U. TRANSPORTBEHAELTER AUS STAHLBLECH TRANSPORTFAESSER	1000 DM	22 339	19 779	22 856	20 411
38 427	TROMMELN	T	6 356	5 224	6 829	5 948
38 428	PALETTEN, STAPELBEHAELTER, -PLATTEN U. AE. ERZEUGNISSE	1000 DM	25 795	21 902	28 124	24 896
38 429	ORTSFESTE BEHAELTER (LAGERBEHAELTER) BIS 100 M3 INHALT	T	1 556	720	1 421	1 526
		1000 DM	12 461	6 819	11 891	12 623
		T	1 785	1 645	1 413	1 668
		1000 DM	6 067	5 591	4 921	6 100
		T	12 302	8 499	12 040	7 297
		1000 DM	30 732	19 126	30 852	15 456
		T	16 137	18 661	20 829	20 709
		1000 DM	39 341	43 899	48 561	49 906
		T	1 466	1 713	1 746	1 626
		1000 DM	5 214	5 704	6 157	6 230
		T	7 049	6 271	7 979	7 991
		1000 DM	19 267	16 900	21 985	22 514
		T	10 485	4 023	8 406	7 465
		1000 DM	27 047	13 112	23 830	22 275
	MOEBEL AUS STAHL- U. NE-METALLROEHREN SOWIE -PROFILEN (OHNE MEDIZINISCH-CHIRURGISCHE MOEBEL, DENTALSTUEHLE U. AE.)	T	1 959	1 617	1 982	2 040
38 430	SCHUL- U. BUEROMOEBEL	1000 DM	13 726	10 503	14 289	14 113
38 432	FAHRZEUGSITZE (AUCH GEPOLSTERT)	T	2 927	4 648	4 590	5 207
38 433	SITZMOEBEL (AUCH GEPOLSTERT)	1000 DM	47 182	63 903	64 771	66 183
38 434	SONSTIGE MOEBEL, AUCH CAMPING-, GARTEN- U. TERRASSENMOEBEL	T	5 627	4 627	6 655	5 573
		1000 DM	70 677	57 283	79 259	69 202
		T	6 257	6 804	6 643	7 705
		1000 DM	64 739	63 356	65 481	71 058
38 435	STAHL- U. NE-METALLBLECHEINRICHTUNGEN SCHREIBTISCHE U. ANDERE BUEROMOEBEL BIS SCHREIBTISCHHOEHE	T	2 970	2 476	3 005	2 239
38 436	BUEROSCHRAENKE MIT TUEREN UND/ODER ROLLAEDEN	1000 DM	20 288	16 410	19 305	16 927
38 438	BUEROSCHRAENKE MIT SCHUBLADEN	T	1 904	1 862	2 317	2 148
38 439	PALETTENREGALE U. FACHBODENREGALE UEBER 4 M HOEHE	1000 DM	10 906	10 585	13 223	12 614
38 440	KLEIDERSCHRAENKE	T	781	819	764	773
38 441	WERKZEUG- U. WERKZEUGSCHUBLADENSCHRAENKE	1000 DM	4 649	4 834	4 774	4 870
38 442	SPUELTISCHE AUS STAHLBLECH (OHNE LABOR- SPUELEINRICHTUNGEN)	T	9 592	4 437	10 026	4 328
38 443	SPEZIALEINRICHTUNGEN FUER LABORATORIEN	1000 DM	27 746	11 390	27 213	11 822
		T	1 176	1 153	1 500	1 257
		1000 DM	5 784	5 650	7 205	6 198
		T	1 649	1 227	1 764	1 444
		1000 DM	9 248	6 605	10 083	8 377
		T	400	448	375	384
		1000 DM	5 398	6 018	5 526	5 694
		T	396	149	586	134
		1000 DM	7 424	3 733	9 312	3 591
	GERAETE U. BEDARFSARTIKEL AUS NE-METALL- BLECHEN	T	86	31	45	25
38 445	GROSSKUECHENGESCHIRRE	1000 DM	1 497	804	683	387
38 446	SONSTIGE HAUSHALTS-, KUECHEN- U. AE. GERAETE	T	124	122	96	124
38 447	SCHILDER AUS NE-METALLBLECH (OHNE KRAFT- FAHRZEUGKENNZEICHEN) BEDRUCKT, GEAETZT U. AE.	1000 DM	1 513	2 158	1 285	2 002
38 449	HAUS- U. WANDVERKLEIDUNGEN	T	396	375	444	395
38 450	ROLLAEDEN (OHNE ROLLTORE), SCHEREN- U. ROLLGITTER	1000 DM	15 464	15 668	17 280	16 567
38 461	JALOUSIEN	T	987	420	1 392	782
		1000 DM	17 475	6 161	26 329	13 017
		T	965	915	1 249	1 022
		1000 DM	15 032	12 162	18 212	14 093
		T	1 144	713	1 125	688
		1000 DM	29 216	17 614	30 536	18 684

## 5 PRODUKTION AUSGEWAHLTER ERZEUGNISSE

EB.-NR	ERZEUGNIS	EINHEIT	1986	1987	1987	1988
			DEZEMBER	JANUAR	DEZEMBER	JANUAR
38 462	GELDSCHRAENKE U. TRESORANLAGEN	T	2 273	1 360	2 448	1 359
38 463	STUFENLEITERN U. TRITTE (OHNE SOLCHE AUS HOLZ)	T	794	1 034	865	1 105
38 464	METALLSCHLAEUCHE U. BIEGSAME WELLEN SOWIE DEREN TEILE	T	6 675	8 491	7 692	9 191
38 465	DREI- U. MEHRRADRIGE HANDTRANSPORTGERAETE BIS EINSCHL. 1 T TRAGLAST	T	805	862	1 032	1 115
38 466	RAEDER, LENK- U. BOCKROLLEN, DEREN TEILE SOWIE LENK- U. BOCKGABELN FUER HANDTRANSPORTGERAETE	T	15 200	16 728	17 195	18 962
38 467	FEINSTBLECHPACKUNGEN FUER NAHRUNGSMITTEL, GE- TRAEENKE, TABAKWAREN (OHNE SOLCHE AUS NE- METALL)	T	2 285	1 601	2 480	1 925
38 468	FEINSTBLECHPACKUNGEN FUER FARBEN, LACKE U. VERWANDTE ERZEUGNISSE (OHNE SOLCHE AUS NE-METALL)	T	15 661	9 851	15 893	10 835
38 469	DRUCKZERSTAEUBERDOSEN (AEROSOLDOSSEN) (AUCH VENTILTELLER FUER DRUCKZERSTAEUBERDOSEN, ABER OHNE SOLCHE AUS ALUMINIUM)	T	2 580	2 874	3 019	3 251
38 512	KOFFER-, MAPPEN- U. ANDERE LEDERWAREN- SCHLOESSER U. -BESCHLAEGE	T	16 220	17 674	18 030	19 915
38 531	MOEBEL- U. APPARATEROLLEN (OHNE RAEDER, LENK- U. BOCKROLLEN U. AE. FUER HANDTRANSPORTGERAETE)	T	19 111	20 810	22 522	24 072
38 532	MOEBELINNEN- U. -AUSSEN-BESCHLAEGE	T	74 586	77 104	82 442	88 447
38 541	ZYLINDERTUERSCHLOESSER	T	4 257	5 583	4 979	6 256
38 542	EINSTECK- U. SONSTIGE TUERSCHLOESSER	T	16 836	23 423	19 195	25 101
38 561	KRAFTFAHRZEUGSCHLOESSER U. -BESCHLAEGE	T	3 209	4 387	2 775	4 098
38 571	FENSTER- U. OBERLICHTBESCHLAEGE U. -VER- SCHLUESSE (OHNE RIEGEL, SCHARNIERE, FITSCHEN U. ROLLEN)	T	12 274	17 428	10 274	14 812
38 573	TUERGRIFFE, -KNOEPFE U. ZUGEHOERIGE BESCHLAEGE	T	360	521	490	542
38 711	ARBEITSMESSER MIT FESTSTEHENDER KLINGE	T	4 500	6 348	5 798	6 514
38 712	FEINE SCHEREN	T	1 013	1 306	1 169	1 236
38 741	BESTECKE U. AEHNLICHE TISCHGERAETE (OHNE TAFELGERAETE)	T	8 884	10 913	9 295	10 644
38 821	TAFELGESCHIRR U. AE. TAFELGERAETE AUS METALL	T	10 417	13 208	10 299	12 302
38 822	GALANTERIEWAREN (OHNE MEDAILLEN U. PLAKETTEN)	T	57 507	70 769	59 139	71 225
38 834	STEMPELAPPARATE U. VERWANDTE ERZEUGNISSE	T	261	355	244	329
38 843	FEINE HAUSHALTS-DRAHTWAREN	T	3 913	5 304	4 359	5 720
38 844	FEINE GEWERBLICHE DRAHTWAREN	T	831	1 017	775	1 041
38 851	DUEENNE BAENDER (0,021 BIS 0,200 MM) AUS ALUMINIUM U. ALUMINIUMLEGIERUNGEN)	T	8 218	10 051	8 190	10 268
38 852	FOLIEN MIT EINER DICKE (OHNE UNTERLAGE) UNTER 0,021 MM AUS ALUMINIUM U. -LEGIERUNGEN)	T	9 452	11 542	9 276	11 116
38 855	DRUCKZERSTAEUBERDOSEN (AEROSOLDOSSEN) AUS ALUMINIUM (AUCH VENTILTELLER FUER DRUCK- ZERSTAEUBERDOSEN)	T	135 230	155 799	131 250	151 416
38 856	TUBEN AUS ALUMINIUM	T	3 792	5 242	3 951	4 846
38 871	ANNAEH- U. EINNIETDRUCKKNOEPFE	T	43 787	49 242	48 341	48 660
38 872	NAEHMASCHINENNADELN	T	879	1 014	954	1 077
		T	22 202	23 448	23 093	25 061
		T	1 368	1 591	1 326	1 434
		T	9 445	9 340	9 228	7 364
		T	1 403	1 973	1 764	1 664
		T	7 193	7 792	6 975	6 334
		T	25 034	18 109	23 641	18 746
		T	236	310	218	222
		T	9 103	8 319	8 159	7 374
		T	23 461	19 489	26 283	26 172
		T	18 145	13 656	15 999	13 407
		T	788	823	857	897
		T	6 751	7 235	7 739	7 544
		T	1 639	2 062	1 970	2 073
		T	10 312	12 387	11 785	12 352
		T	4 634	7 015	5 591	7 665
		T	39 936	58 253	46 835	59 768
		T	7 471	9 766	9 347	11 722
		T	68 894	94 203	89 502	107 308
		T	562	654	620	544
		T	6 753	8 552	8 498	7 385
		T	389	499	464	498
		T	11 259	15 185	12 022	13 600
		T	302 768	300 885	302 141	293 715
		T	8 109	7 305	7 893	7 131
		T	33	44	35	42
		T	8 553	12 354	8 489	11 260

## 5 PRODUKTION AUSGEWAHLTER ERZEUGNISSE

EB.-NR	ERZEUGNIS	EINHEIT	1986	1987	1987	1988
			DEZEMBER	JANUAR	DEZEMBER	JANUAR
38 874	REISSVERSCHLUESSE AUS METALL	1000 M	989	886	873	1 083
38 876	DEKORATIONSMETALLWAREN (LAUFROLLENGARNI- TUREN, SCHLITZROHRE, GARDEROBEN, SPEZIAL- EINRICHTUNGEN FUER SCHAUFENSTER U. LAEDEN)	1000 DM	2 311	2 129	2 780	3 222
38 877	SPEZIALNAEGEL U. -STIFTE (GESCHNITTEN)	1000 DM	48 664	42 569	57 387	49 545
38 899	PRESS-, ZIEH- U. STANZTEILE AUS STAHL MIT EINEM STUECKGEWICHT UNTER 50 G (OHNE RIEMEN- U. SCHLAUCHVERBINDER, KLAMMERN, NIETE, STAUFFERBUECHSEN, OESSEN FUER ZELTE, TEILE FUER ELEKTROTECHN. ERZEUGNISSE)	1000 DM	3 783	5 004	4 786	4 938
			117 653	152 991	127 020	152 155
	CHEMISCHE ERZEUGNISSE					
41 111	CHLOR	T *	278 839	289 227	293 389	285 216
41 137	RUSS	T 1000 DM	29 627 43 324	28 930 38 644	27 414 38 133	25 790 36 006
41 153	SAUERSTOFF 1)	1000 M3*	340 626	329 296	358 375	345 102
41 211	SALZSAEURE, CHLORWASSERSTOFF, BER. AUF HCL	T *	75 163	75 156	83 087	78 936
41 229	SCHWEFELSAEURE, EINSCHL. OLEUM, BER. AUF SO3	1000 T *	262	282	274	274
41 231	SALPETERSAEURE, BER. AUF N	T *	52 228	52 485	49 512	48 285
41 240	OXIDE U. SAUERSTOFFSAEUREN DES PHOSPHORS, BER. AUF P2O5	T *	31 792	31 839	30 458	25 544
41 293	SILICIUMDIOXID (KIESELSAEUREANHYDRID), BER. AUF SiO2	T *	13 283	11 206	13 548	12 377
41 420	SYNTHEAMMONIAK, BER. AUF N	T *	118 103	165 031	170 543	182 882
41 461	NATRIUMHYDROXID (AETZNATRON U. NATRONLAUGE), BER. AUF NaOH	T *	295 216	304 600	312 747	301 257
41 491	ALUMINIUMOXID, BER. AUF AL2O3	T *	95 718	102 631	80 546	78 892
41 492	ALUMINIUMHYDROXID, BER. AUF AL2O3	T *	129 238	120 907	108 536	105 992
41 495	ELEKTROKORUND	T 1000 DM	6 021 11 514	5 719 9 663	5 882 10 426	4 713 8 862
41 522	CHLORIDE U. OXYCHLORIDE DER METALLE 2)	T *	16 022	19 023	19 316	21 288
41 545	NATRIUMSULFAT, BER. AUF NA2SO4	T *	13 853	13 882	13 880	13 266
41 593	NATRIUMCARBONAT (SODA), BER. AUF NA2CO3	T *	121 839	114 333	128 998	130 612
41 995	AKTIVIERTE MINERALISCHE STOFFE (OHNE AKTIVKOHLE)	T 1000 DM	30 503 14 409	34 510 17 324	30 491 15 516	32 882 16 697
42 211	AETHYLEN, BER. AUF 100 VH	T *	227 533	248 185	253 492	268 716
42 212	PROPYLEN, BER. AUF 100 VH	T *	123 737	137 542	149 871	157 913
42 213	BUTADIEN, BUTYLENE, BER. AUF 100 VH	T *	110 719	124 687	127 945	139 203
42 241	REINBENZOLE, BER. AUF 100 VH	T *	138 472	140 843	125 766	131 565
42 242	REINTOLUOLE, BER. AUF 100 VH	T *	40 482	33 844	33 939	32 579
42 243	REINXYLOLE, BER. AUF 100 VH	T *	49 610	40 121	37 372	48 982
42 272	AETHYLENCHLORID, BER. AUF 100 VH	T *	130 891	153 502	153 536	144 111
42 277	VINYL- U. VINYLIDENCHLORID, MONOMER, BER. AUF 100 VH	T *	114 814	124 704	126 903	120 580
42 511	AETHYLENOXID, BER. AUF 100 VH	T *	41 808	42 393	52 605	48 991
42 512	PROPYLENOXID, BER. AUF 100 VH	T *	50 305	47 058	47 189	45 185
42 551	FORMALDEHYD, BER. AUF 100 VH	T *	46 158	47 582	48 700	54 348
42 554	ACETALDEHYD, BER. AUF 100 VH	T *	28 596	29 301	36 238	32 565
42 613	ESSIGSAEURE, BER. AUF 100 VH	T *	22 666	30 124	30 059	27 983
42 619	WEICHMACHER, BER. AUF 100 VH	T *	34 569	38 904	36 505	38 656
42 634	PHTHALSAEUREANHYDRID, BER. AUF 100 VH	T *	19 309	20 160	19 364	19 903
42 963	TECHNISCHE FETTSAEUREN (OHNE CHEMISCH EIN- HEITLICHE)	T *	23 908	27 649	21 652	28 121

1) GEMESSEN UNTER NORMALDRUCK BEI 20 GRAD C. - 2) OHNE NATUERLICHES KALIUM- U. NATRIUMCHLORID SOWIE OHNE PFLANZENBEHANDLUNGSMITTEL.



5 PRODUKTION AUSGEWAHLTER ERZEUGNISSE

EB.-NR	ERZEUGNIS	EINHEIT	1986	1987	1987	1988
			DEZEMBER	JANUAR	DEZEMBER	JANUAR
EINNAEHRSTOFFDUENGER (OHNE KALI)						
STICKSTOFFHALTIGE, BER. AUF N						
43 112	AUS SYNTHETISCHEM AMMONIAK	T *	66 316	64 550	73 136	67 955
43 113	AUS KOKEREIEN U. GASWERKEN	T *	2 362	2 047	1 994	2 408
43 114	CALCIUMCYANAMID (KALKSTICKSTOFF)	T *	597	1 200	823	944
PHOSPHATHALTIGE, BER. AUF P2O5						
43 116	SUPERPHOSPHATE	T *	945	748	414	1 226
43 118	THOMASPHOSPHAT	T *	1 971	2 485	1 393	1 338
43 117, 119	SONSTIGE	T *	3 213	3 218	5 673	6 194
MEHRNAEHRSTOFFDUENGER						
43 140	KOMPLEXDUENGER, EFF.	T	150 702	169 874	180 372	152 157
43 141	STICKSTOFF-ANTEIL	T	22 997	25 271	24 924	22 477
43 142	PHOSPHAT-ANTEIL	T	22 329	22 377	23 925	20 011
43 143	KALI-ANTEIL	T	18 789	24 311	30 521	23 031
43 145	ANDERE, EFF.	T	26 317	36 577	43 225	46 016
PFLANZENBEHANDLUNGS- U. SCHAEDLINGS- BEKAEMPFUNGSMITTEL 1)						
43 411	ORGANISCHE PHOSPHORVERBINDUNGEN ALS INSEKTIZIDE U. AKARIZIDE	T	1 349	1 849	1 060	981
43 414	FUNGIZIDE	1000 DM	16 662	22 331	14 534	12 905
43 417	HERBIZIDE	1000 DM	32 340	97 666	59 256	59 809
		T	7 009	7 296	6 739	6 371
		1000 DM	93 109	123 462	87 203	88 251
KONDENSATIONS-, POLYKONDENSATIONS- U. POLY- ADDITIONSPRODUKTE FUER DIE CHEMIEFASER- HERSTELLUNG 2)						
44 121	LACKKUNSTHARZE AUF PHENOL-, KRESOL-, XYLENOLBASIS 2)	T *	33 205	31 111	40 211	35 073
44 126	ALKYDLACKKUNSTHARZE 2)	T *	1 132	1 498	911	1 324
		T *	6 308	9 739	6 940	8 160
POLYMERISATIONS- U. MISCHPOLYMERISATIONSPRO- DUKTE FUER DIE CHEMIEFASERHERSTELLUNG 2)						
44 141	POLYAEHTYLEN 2)	T *	15 285	15 507	15 125	16 568
44 142	SONSTIGE POLYOLEFINE 2)	T *	104 387	118 434	124 799	123 366
44 143	POLYVINYLCHLORID 2)	T *	43 234	39 189	42 839	43 372
44 146	MISCHPOLYMERISATE AUF DER BASIS VON VINYL- CHLORID 2)	T *	100 015	104 600	111 036	113 998
44 147	POLYACRYLSAEURE, POLYMETHACRYLSAEURE U. DEREN ESTER 2)	T *	11 903	11 873	13 021	10 469
44 151	MISCHPOLYMERISATE AUF DER BASIS VON ACRYL- LATEN, METHACRYLATEN U. ACRYLNITRIL 2)	T *	13 594	14 619	19 188	14 017
44 152	ZELLULOSEACETATE U. MISCHESTER 2)	T *	31 254	35 436	32 243	33 597
44 178	SYNTHETISCHER LATEX, BER. AUF TROCKEN- SUBSTANZ	T *	2 009	1 814	1 312	1 269
44 520	SYNTHETISCHER KAUTSCHUK, FEST, BER. AUF TROCKENSUBSTANZ	T *	13 602	12 567	15 616	14 267
44 550	ZELLULOSISCHE CHEMIEFASERN	T *	24 472	24 083	23 698	28 173
45 110, 150	SYNTHETISCHE SPINNFASERN	T *	13 818	12 904	14 988	14 170
45 519	SYNTHETISCHE FILAMENTGARNE	T	39 804	38 907	37 234	38 988
45 551	SYNTHETISCHE ORGANISCHE FARBSTOFFE	1000 DM	163 864	169 093	139 699	151 327
46 175	SYNTHETISCHE ORGANISCHE FARBSTOFFE	T	30 543	31 403	33 873	33 450
		1000 DM	10 487	12 234	11 558	11 201
		1000 DM	262 966	299 508	293 951	301 296
46 429	LACKE, OEL-, LEIM-, WASSER-, DISPERSIONS- FARBEN U. A.: KUNSTSTOFFPUTZE; SPACHTEL	T	71 735	77 435	70 929	82 308
		1000 DM	336 234	371 337	334 572	388 456
46 450	VERDUENNUNGEN	T	8 995	10 271	9 735	11 247
46 731	DRUCKFARBEN FUER GRAFISCHE ZWECKE	1000 DM	21 869	25 239	23 916	29 092
		T	15 954	15 516	17 280	15 850
		1000 DM	97 602	93 915	107 310	99 970
47 199	VITAMINE, HORMONE, ALKALOIDE, GLYKOSIDE, ANTIBIOTIKA, ZUBEREITETE DROGEN	T	150 319	163 061	174 684	158 957
47 479	HUMAN-PHARMAZEUTISCHE SPEZIALITAETEN	1000 DM	1 205 130	1 259 712	1 321 672	1 281 527
49 124	SPEISEGELATINE	T	772	802	682	780
		1000 DM	7 703	8 532	6 482	7 432
49 170	SYNTHETISCHE KLEBSTOFFE 3)	T	15 987	18 335	16 348	19 190
		1000 DM	65 468	72 102	68 163	78 489
49 219	GERBSTOFFE	T	7 012	8 493	6 563	6 757
		1000 DM	17 327	20 081	15 224	15 720
49 224	LEDERIMPRAEGNIER- U. LEDERZURICHTEMITTEL	T	2 796	3 226	2 560	2 775
		1000 DM	13 245	15 893	12 070	13 816
49 279	ORGANISCHE GRENZFLAECHENAKTIVE STOFFE U. ZUBEREITUNGEN FUER WASCHMITTEL, BER. AUF 100 VH AKTIVSUBSTANZ	T *	32 623	34 221	38 987	36 039

1) AUCH ZUBEREITUNGEN U. VORMISCHUNGEN. - 2) PRIMAERPRODUKTION. - 3) OHNE KAUTSCHUKKLEBSTOFFE.

5 PRODUKTION AUSGEWAHLTER ERZEUGNISSE

EB.-NR	ERZEUGNIS	EINHEIT	1986	1987	1987	1988
			DEZEMBER	JANUAR	DEZEMBER	JANUAR
49 331	INDUSTRIEREINIGER	T 1000 DM	24 391 59 055	24 858 63 222	24 888 56 450	24 188 61 613
49 370	FEIN- U. LABORCHEMICALIEN	T 1000 DM	1 566 36 348	1 351 36 229	1 263 41 787	1 040 28 936
49 380	KAUTSCHUKHILFSMITTEL 1)	T 1000 DM	2 787 12 661	3 297 15 063	3 274 15 026	3 144 15 470
49 419	BITUMINOESE DACH- U. DICHTUNGSMATERIALIEN	1000 M2 1000 DM	9 731 44 822	1 987 8 700	10 070 44 674	7 418 28 893
49 429	BAUTENSCHUTZMITTEL U. VERWANDTE ERZEUGNISSE	T 1000 DM	22 676 82 564	19 052 74 204	20 891 80 017	23 810 87 310
49 450	ISOLIERMASSEN FUER DIE ELEKTROTECHNIK	T 1000 DM	465 5 389	465 5 460	328 4 459	375 4 627
49 529	FOTOCHEMISCHE ERZEUGNISSE, NICHT BELICHTET	1000 DM	119 712	136 585	121 593	148 400
49 611	FEIN- U. MEDIZINALSEIFEN	T 1000 DM	4 386 20 507	5 992 25 332	3 810 17 599	4 426 20 517
49 661	VOLLWASCHMITTEL	T 1000 DM		47 678 125 479	47 424 129 893	47 769 132 120
49 662	HAUPTWASCHMITTEL BIS 60 C	T 1000 DM	53 868 149 591	9 180 30 230	13 120 44 440	13 580 46 104
49 663	SPEZIAL- U. FEINWASCHMITTEL	T 1000 DM	5 042 19 957	7 309 27 058	6 560 24 548	7 826 29 764
49 664	WAESCHWEICHSPELMITTEL	T 1000 DM	20 709 26 349	30 099 37 369	22 005 26 491	25 351 32 513
49 665	GESCHIRRSPUELMITTEL	T 1000 DM	19 123 41 481	20 635 43 251	20 497 43 375	22 194 46 897
49 666	HAUSHALTSREINIGUNGSMITTEL, FLUESSIG, AUF DER BASIS GRENZFLAECHEAKTIVER STOFFE	T 1000 DM	6 840 15 290	7 768 18 219	6 787 16 208	9 534 22 515
49 667	SCHUEERMITTEL	T 1000 DM	2 396 4 658	3 173 5 587	2 136 4 015	3 031 10 726
49 711	KOELNISCH-, LAVENDEL- UA. DUFTWAESSER	T 1000 DM	354 15 144	359 17 059	464 15 010	189 13 871
49 715	RASIERWAESSER	T 1000 DM	214 8 906	234 14 537	149 8 010	218 13 126
49 731	SONNENSCHUTZMITTEL	T 1000 DM	222 11 487	272 15 121	222 9 338	296 9 640
49 739	SONSTIGE HAUTPFLEGEMITTEL	T 1000 DM	3 372 92 799	4 223 114 358	3 463 99 049	4 245 106 945
49 751	ZAHNPASTEN, -SEIFEN, -PULVER	T 1000 DM	2 829 38 961	3 441 45 721	2 436 29 430	3 170 42 229
49 755	ZAHN- U. MUNDTWAESSER SOWIE MITTEL Z. REINIGUNG U. BEFESTIGUNG VON KUNSTL. GEBISSEN	T 1000 DM	427 13 243	483 16 436	460 9 285	660 14 120
49 761	KOPF- U. HAARWAESSER	T 1000 DM	282 5 438	290 5 421	290 5 696	380 8 546
49 762	HAARWASCHMITTEL, FLUESSIG	T 1000 DM	4 271 25 391	5 864 34 895	5 244 36 600	5 714 42 051
49 763	HAARSPRAYS	T 1000 DM	2 428 32 125	3 344 50 580	1 850 29 146	3 299 56 400
49 764	HAARFESTIGER (AUCH TOENEND)	T 1000 DM	845 17 882	1 036 26 071	568 13 610	1 087 25 909
49 765	HAARFARBEN, -BLEICHMITTEL U. -TOENUNGEN 2)	T 1000 DM	606 25 857	721 30 496	665 24 652	898 33 829
49 780	BADEZUSATZMITTEL	T 1000 DM	6 939 38 084	7 469 39 187	6 886 39 517	7 553 41 513
49 791	DESODORANTIEN FUER DIE KOERPERPFLEGE 3)	1000 DM	23 035	27 819	29 714	38 787
49 819	SELBSTKLEBEBAENDER 4)	1000 DM	44 780	54 000	48 865	50 558
49 851	BLEI-, FARB- U. KOPIERSTIFTE	GROS 1000 DM	156 445 5 122	178 322 6 038	183 853 6 426	189 148 6 326
49 852	FARBBAENDER AUS GEWEBE	1000 ST 1000 DM	2 540 10 513	2 871 13 065	2 887 12 767	2 988 13 188
49 856	KOHLEPAPIER FUER EIN- U. MEHRMALIGE BENUTZUNG	T 1000 DM	538 3 255	748 4 082	534 2 871	588 4 513
49 859	PRAEPARIERTE DURCHSCHREIBEPAPIERE	T 1000 DM	14 495 61 268	18 032 75 708	16 426 62 842	20 476 77 607
49 915	SELBSTGLAENZENDE FUSSBODENPFLEGEMITTEL	T 1000 DM	1 402 6 622	1 284 6 074	1 379 6 333	1 306 5 510
49 918	ROHR- U. WC-REINIGER	T 1000 DM	4 575 12 922	5 315 13 987	4 559 13 941	4 728 14 665
49 991	KERZEN ALLER ART	T 1000 DM	3 387 19 557	3 611 18 377	4 164 21 090	4 568 21 924

1) OHNE KONSERVIERUNGSMITTEL, - 2) OHNE TOENENDE HAARFESTIGER U. SHAMPOOS, - 3) OHNE DESODORIERENDE SEIFE U. PUDER, - 4) OHNE GUMMIERTES U. AE. PAPIER.

5 PRODUKTION AUSGEWAHLTER ERZEUGNISSE

EB.-NR	ERZEUGNIS	EINHEIT	1986	1987	1987	1988
			DEZEMBER	JANUAR	DEZEMBER	JANUAR
BUEROMASCHINEN; DATENVERARBEITUNGSGERAETE						
-----						
U. -EINRICHTUNGEN						
-----						
50 170	VERVIELFAELTIGUNGSMASCHINEN, LICHTPAUSMA- SCHINEN UND -GERAETE (OHNE KOPIERMASCHINEN UND -APPARATE FUER FOTO- UND VERVIELFAEL- TIGUNGSZWECKE)	T 1000 DM	121 7 884	93 6 036	145 8 651	98 6 438
50 199	ADRESSIER- U. ADRESSENPRAEAGEMASCHINEN, POST- BEARBEITUNGSMASCHINEN U. SONSTIGE BUERO- MASCHINEN 1)	T 1000 DM	428 22 710	373 16 929	494 24 297	345 18 997
50 509	ZUBEHOER, EINZEL- U. ERSATZTEILE ZU GERAETEN U. EINRICHTUNGEN FUER DIE ADV	T 1000 DM	3 212 392 345	1 783 230 072	2 502 368 523	1 658 209 018
50 511	KOMPAKTEINHEITEN	T 1000 DM	1 061 164 496	929 134 568	1 357 218 413	931 136 923
50 512	ZENTRALEINHEITEN UND PROZESSOREN	T 1000 DM	1 221 390 950	936 266 105	1 407 497 607	792 265 749
50 513	SPEICHEREINHEITEN Z.B. HALBLEITER-, MAGNETKERN-, TROMMEL-, PLATTEN-, MAGNETBANDSPEICHER	T 1000 DM	1 816 325 829	1 017 173 157	2 030 418 108	1 085 169 605
50 514	EIN- UND/ODER AUSGABEGERAETE	T 1000 DM	794 144 447	606 111 508	739 122 385	659 101 148
50 515	ANDERE EINHEITEN DER DIGITALEN TECHNIK Z.B. LOCHER, SORTIERGERAETE, KARTENDOPPLER, PLOTTER	T 1000 DM	152 29 327	174 32 716	324 43 591	161 26 902
FEINKERAMISCHE ERZEUGNISSE						
-----						
GESCHIRR, HAUSHALTSGERAETE, TOILETTEN- GEGENSTAENDE AUS PORZELLAN						
51 111	UNDEKORIERT 2)	T * 1000 DM	6 824 35 373	6 787 34 650	7 192 38 860	7 046 37 397
51 115	DEKORIERT 3)	1000 DM	46 789	50 219	49 019	53 354
51 311	STEINGUT BZW. STEINGUTAEHNlichem MATERIAL UNDEKORIERT 2)	T * 1000 DM	779 7 669	774 8 933	655 6 423	754 8 099
51 315	DEKORIERT 3)	1000 DM	5 249	6 111	4 440	5 790
51 321	FEINSTEINZEUG, UNDEKORIERT 2)	T * 1000 DM	717 3 815	963 4 763	858 5 180	922 5 448
51 361	FIGUREN, PHANTASIE-, EINRICHTUNGS-, SCHMUCK- U. ZIERGEGENSTAENDE AUS STEINGUT BZW. STEINGUTAEHNlichem MATERIAL, UNDEKORIERT 2)	T 1000 DM	157 8 713	125 2 588	150 7 346	136 2 991
51 550	INSTALLATIONSgegenstaende AUS PORZELLAN ODER PORZELLANAEHNlichem MATERIAL FUER SANITAERE ODER HYGIENISCHE ZWECKE	T 1000 DM	3 446 30 182	3 700 29 911	3 630 30 497	3 745 29 895
51 611	ISOLATOREN AUS PORZELLAN, STEATIT U. ANDEREN KERAMISCHEN STOFFEN, MIT U. OHNE METALLTEILE	T 1000 DM	772 5 713	884 6 589	1 141 8 229	847 6 456
51 619	ISOLIERTEILE AUS KERAMISCHEN STOFFEN FUER ELEKTRISCHE INSTALLATIONEN	T 1000 DM	1 212 17 114	1 270 18 215	1 134 15 990	1 251 16 817
51 711	WAND- U. BODENFLIESEN, GLASIERT	1000 M2 1000 DM	2 376 50 952	2 562 54 137	2 562 54 430	2 724 56 590
GLAS U. GLASWAREN						
-----						
52 111	FENSTERGLAS, UNGEFAERBT	1000 M2*	233	250	254	288
52 211	GETRAENKEFLASCHEN AB 150 CM3 INHALT	T 1000 DM	185 622 113 917	197 870 120 891	186 000 110 880	210 806 126 844
52 212	KONSERVENGLAS	T 1000 DM	35 745 23 991	40 386 29 465	27 805 19 329	35 216 24 726
52 223	WIRTSCHAFTSGLAS U. BLEIKRISTALL WIRTSCHAFTSGLAS (EINSCHL. KELCHGLAS) UNTER 24 VH BLEIOXIDGehALT	T 1000 DM	7 169 43 182	7 361 44 187	6 750 41 304	7 042 41 243
52 224	BLEIKRISTALL (EINSCHL. KELCHGLAS) AB 24 VH BLEIOXIDGehALT	T 1000 DM	2 006 22 380	1 981 21 808	2 312 24 859	2 277 23 900

1) OHNE SCHREIB-, RECHEN-, ABRECHNUNGS- U. VERVIELFAELTIGUNGSMASCHINEN SOWIE REGISTRIERKASSEN MIT RECHENWERK.- 2) EINSCHL. DER FUER DIE DEKORIERUNG IM GLEICHEN UNTERNEHMEN BESTIMMTEN ERZEUGNISSE.- 3) NUR DIE WERTSTIEGERUNG GEGENUEBER DER UNDEKORIERTEN WARE.

5 PRODUKTION AUSGEWAHLTER ERZEUGNISSE

EB.-NR	ERZEUGNIS	EINHEIT	1986	1987	1987	1988
			DEZEMBER	JANUAR	DEZEMBER	JANUAR
52 228	ROEHREN	T 1000 DM	7 549 21 987	7 418 20 299	6 703 23 169	6 261 20 017
52 411	SICHERHEITSGLAS, EIN- U. MEHRSCHICHTIG, (AUCH BEARBEITET)	1000 M2 1000 DM	1 097 69 670	1 615 96 454	1 186 76 313	1 291 82 452
52 413	ISOLIERGLAS, AUCH BEARBEITET	1000 M2 1000 DM	938 67 461	723 47 855	1 010 75 679	833 57 195
52 415	SPIEGELGLAS, BELEGT	1000 DM	12 972	16 391	14 147	15 117
52 713	WAREN AUS TEXTILER GLASFASER	T 1000 DM	4 748 34 297	4 921 33 017	5 331 33 524	5 622 36 054
52 717	NICHTTEXTILER GLASFASER	T 1000 DM	9 656 32 203	10 128 37 022	10 249 32 995	10 137 33 606
SCHNITTHOLZ, SPERRHOLZ U. SONSTIGES						
-----						
BEARBEITETES HOLZ						
-----						
53 161	SCHNITTHOLZ 1) AUS NADELHOLZ	1000 M3*	599	351	618	520
53 165	AUS LAUBHOLZ	1000 M3*	109	89	108	109
53 511	SCHAELFURNIERE	M3 *	15 826	18 871	16 805	18 738
53 515	SAEGE- U. MESSERFURNIERE	M3 *	10 984	12 324	11 548	13 277
53 611	FURNIERPLATTEN	M3 *	6 172	8 650	8 412	9 837
53 612	TISCHLERPLATTEN	M3 *	13 791	15 618	12 402	14 019
53 712	HOLZFASERHARTPLATTEN	M3 *	13 233	16 194	15 183	15 275
53 814	HOLZSPANPLATTEN ROH ODER GESCHLIFFEN	M3 *	269 660	298 151	281 158	304 502
53 815	KUNSTSTOFFBESCHICHTET	M3 *	145 149	170 025	157 244	185 923
53 816	FURNIERT U. ANDERE	M3 *	5 374	7 691	5 270	6 008
HOLZWAREN						
-----						
54 111	SPERRTUEREN (TUERBLAETTER) U. TUERENFERTIG- ELEMENTE MIT FUTTER U. BEKLEIDUNG FUER DEN INNENAUSBAU	1000 ST 1000 DM	509 61 801	497 55 112	416 53 012	433 51 586
54 112	FENSTERTUEREN	1000 ST 1000 DM	15 12 704	9 6 811	16 14 309	11 10 031
54 113	FENSTER (AUCH VERGLAST)	1000 ST 1000 DM	222 112 575	147 59 993	207 107 725	170 82 413
54 114	ROLLAEDEN AUS HOLZ	M2 1000 DM	1 447 182	211 17	759 92	356 51
54 115	TREPPEN	ST 1000 DM	8 749 10 553	8 062 7 687	8 603 10 589	10 119 9 661
54 116	MOSAIK- U. STABPARKETT; PARKETTDIELEN U. SONSTIGE FERTIGPARKETTELEMENTE	1000 M2 1000 DM	376 12 010	418 12 937	409 14 015	399 13 577
54 221	SITZMOEBEL (STUEHLE, HOCKER, BAENKE U. AE.)	1000 ST 1000 DM	322 65 215	282 54 386	332 69 599	277 54 295
54 222	POLSTERMOEBEL (SESSEL, COUCHES, SOFAS)	1000 ST 1000 DM	543 280 451	501 253 703	563 305 116	533 288 174
54 223	TISCHE (OHNE BUERO- U. SCHULTISCHE)	1000 ST 1000 DM	175 48 230	171 43 998	163 47 392	154 42 950
54 231	KLEIDERSCHRAENKE U. SPINDE	1000 ST 1000 DM	257 106 438	259 112 674	299 110 993	288 108 230
54 233	SIDEBOARDS, WOHNZIMMER- U. -BUECHERSCHRAENKE (OHNE BUECHERBARS, -VITRINEN U. AE.)	1000 ST 1000 DM	83 82 844	76 82 584	69 75 780	75 79 835
54 234	SCHRANKWAENDE (AUCH ALS RAUMTEILER)	1000 LFD.M 1000 DM	139 75 792	130 71 681	139 79 614	137 73 323
54 236	KUECHENSCHRAENKE (EINSCHL. EIN- BZW. AN- BAUKUECHENSCHRAENKE)	1000 ST 1000 DM	1 110 273 355	1 101 245 933	1 018 260 699	1 036 244 112
54 238	BUECHERBARS, -VITRINEN, KOMMODEN	1000 ST 1000 DM	135 32 860	138 36 762	173 37 442	170 38 206
54 240	BETTSTELLEN FUER ERWACHSENE	1000 ST 1000 DM	82 28 478	90 30 842	78 28 222	84 28 073
54 245	ERGAENZUNGSMOEBEL	1000 ST 1000 DM	396 53 042	401 53 699	464 59 880	484 57 721
54 251	BUEROMOEBEL (SCHREIBTISCHE, SITZMOEBEL U. AE.)	1000 ST 1000 DM	313 124 019	285 107 693	325 134 714	292 123 453
54 263	LADENEINRICHTUNGEN	1000 DM	102 996	45 775	100 580	57 688
54 349	VERPACKUNGSKISTEN U. KISTENGARNITUREN 2)	1000 M3 1000 DM	46 26 735	36 22 079	50 26 007	42 21 801
54 391	FLACHPALETTEN	1000 ST 1000 DM	2 038 29 279	1 980 27 286	2 029 29 149	2 088 29 270
54 419	LEISTEN U. RAHMEN	1000 LFD.M 1000 DM	16 556 52 366	18 324 55 414	18 109 56 509	19 623 60 299
54 430	STIELE U. RUNDSTAEBE AUS HOLZ 2)	M3 1000 DM	2 645 2 719	2 840 3 374	2 038 2 372	2 129 2 607

1) SAEGEWERKE MIT EINEM JAHRESEINSCHNITT AB 1000 M3 RUNDHOLZ, - 2) M3 TATSAECHLICHER HOLZANTEIL AN DER FERTIGEN WARE.

## 5 PRODUKTION AUSGEWAHLTER ERZEUGNISSE

EB.-NR	ERZEUGNIS	EINHEIT	1986	1987	1987	1988
			DEZEMBER	JANUAR	DEZEMBER	JANUAR
54 443	FAHRZEUG- U. BOOTSTEILE AUS HOLZ 1)	M3	8 988	9 962	8 788	9 669
54 444	MOEBELBESTANDTEILE AUS HOLZ (OHNE GEDREHSELTE 1)	1000 DM	22 989	24 290	21 236	24 470
		M3	23 323	21 896	24 848	24 413
		1000 DM	41 788	44 579	44 630	47 785
54 483	BETONSCHALUNGSPLATTEN	1000 DM	10 245	8 934	9 956	11 840
54 570	HAUSHALTSARTIKEL U. KUECHENGERAETE AUS HOLZ	1000 DM	3 455	3 396	3 223	3 153
HOLZSCHLIFF, ZELLSTOFF, PAPIER UND PAPPE						
-----						
55 110	HOLZSCHLIFF, MECHANISCH U. CHEMISCH BEREITET, LUFTTROCKEN	T *	105 738	126 137	107 718	122 349
55 310	ZEITUNGSDRUCKPAPIER	T *	56 369	66 951	58 472	71 612
55 322	DRUCKPAPIER U. -KARTON, UNGEKLEBT	T *	106 264	129 740	110 962	132 405
55 323	LWC-PAPIER (LIGHT WEIGHT COATED)	T *	68 200	75 612	74 404	78 722
55 326	SCHREIBPAPIER U. -KARTON, UNGEKLEBT	T *	17 745	22 858	18 946	19 651
55 341	PACKPAPIER, HERGESTELLT AUS ALTPAPIER (AP) U. AUS ZELLSTOFF (ZP)	T *	30 772	37 286	34 283	39 359
55 351	TESTLINER	T *	27 078	38 041	37 049	43 171
55 355	AP- WELLENPAPIER (AP-WELLENSTOFF)	T *	45 418	62 287	55 592	69 655
55 369	HYGIENEPAPIER	T *	45 991	56 484	54 021	59 729
55 399	SONDERPAPIER	T *	74 024	91 762	85 421	101 875
55 413	MASCHINENGESTRICHER KARTON, NOCH IN DER PAPIERMASCHINE GESTRICHEN	T *	25 031	38 521	28 544	37 760
55 417	HOLZKARTON	T *	3 054	4 058	3 044	3 837
55 418	GEDECKTER U. UNGEDECKTER GRAUKARTON, BEHAELTERKARTON	T *	44 208	51 968	48 478	55 869
PAPIER- U. PAPPEWAREN						
-----						
56 310	PAPIERSAECKE	T	11 463	13 606	11 255	13 652
		1000 DM	35 254	43 601	35 121	43 744
56 321	SPITZTUETEN, KREUZBODENBEUTEL, FLACH- U. SEITENFALTENBEUTEL	T	6 591	7 280	7 256	6 981
		1000 DM	30 037	34 191	34 217	35 244
56 342	ZELLSTOFFWATTEWAREN	1000 T	64	77	69	79
56 343	FILTRIERPAPIERWAREN	1000 DM	275 539	319 346	303 381	347 104
		T	3 653	4 578	3 902	4 201
		1000 DM	28 436	32 808	33 151	33 764
56 345	KREPPAPIERWAREN	T	4 507	5 688	4 622	4 991
	HAUS-, BETT- U. TISCHWAESCHE	1000 DM	14 386	16 078	13 208	14 052
56 346	KREPPTOILETTENPAPIER IN ROLLEN, PAECKCHEN U. AE.	T	5 048	6 205	5 121	7 132
		1000 DM	9 866	12 843	10 576	15 080
56 359	ROLLEN, SPULEN, HUELSEN FUER DIE TEXTILIN- DUSTRIE; ETIKETTEN, SIEGELMARKEN, KLEBE- ECKEN U. AE.	T	3 616	3 912	3 729	3 803
		1000 DM	29 284	30 328	31 697	32 525
56 411	WELLPAPPE, IN ROLLEN ODER BOGEN (EINSCHL. ZUSCHNITTEN)	1000 T *	116	140	125	149
56 415	ERZEUGNISSE AUS WELLPAPPE	1000 T	151	181	157	183
		1000 DM	238 911	289 906	251 936	290 437
56 499	VERPACKUNGSMITTEL AUS KARTON U. VOLLPAPPE (AUCH BEDRUCKT), DISPLAYS	1000 T	79	90	77	88
		1000 DM	262 171	301 960	280 349	310 204
GUMMIWAREN						
-----						
59 125	LAUFDECKEN FUER PERSONENKRAFTWAGEN	1000 ST	3 016	3 174	3 452	3 307
		1000 DM	237 685	238 466	255 767	251 749
59 131	LAUFDECKEN FUER LASTKRAFTWAGEN, OMNIBUSSE UND ERDBEWEGUNGSMASCHINEN	1000 ST	299	334	355	409
		1000 DM	92 875	96 768	104 969	111 885
59 133	LAUFDECKEN FUER ACKERSCHLEPPER	1000 ST	12	16	14	18
		1000 DM	3 729	6 031	5 220	6 279
59 211	MASCHINENSCHLAEUCHE (AUCH CHIRURGISCHE), PROFILE U. SCHNUERE	T	4 811	6 030	4 826	5 772
		1000 DM	44 749	55 793	45 965	63 313
59 212	ANDERE SCHLAEUCHE 2)	T	2 476	2 639	2 520	2 842
		1000 DM	38 500	43 376	38 418	44 960
59 215	KEILRIEMEN	T	450	426	444	469
		1000 DM	10 546	10 860	10 319	10 965
59 216	FOERDERGURTE	T	2 917	2 368	2 027	2 348
		1000 DM	28 542	23 463	18 822	22 267

1) M3 TATSAECHLICHER HOLZANTEIL AN DER FERTIGEN WARE. - 2) OHNE GEWEBTE FEUERLOESCHSCHLAEUCHE.

## 5 PRODUKTION AUSGEWAHLTER ERZEUGNISSE

EB.-NR	ERZEUGNIS	EINHEIT	1986	1987	1987	1988
			DEZEMBER	JANUAR	DEZEMBER	JANUAR
59 217	WALZENBEZUEGE	T	327	353	337	355
		1000 DM	15 187	15 801	16 078	15 826
59 218	GUMMIMETALLVERBINDUNGEN	T	3 766	4 866	4 475	5 305
		1000 DM	83 620	96 543	90 157	96 492
59 235	SOHLENPLATTEN U. FORMSOHLEN	T	1 685	1 880	1 870	1 392
		1000 DM	12 232	13 797	11 532	10 828
59 279	SCHWAMM-, ZELL-, MOOS- U. SCHAUMGUMMI-ARTIKEL	T	1 033	1 237	950	1 192
		1000 DM	18 234	18 912	13 887	18 887
59 298	GUMMIHAARPOLSTER U. KROLLHAAR	T	831	1 055	830	1 001
		1000 DM	9 575	13 541	9 336	11 533
	LEDER					
	-----					
61 219	OBERLEDER	T *	761	754	739	847
61 229	FUTTERLEDER	T *	170	170	147	134
61 232	POLSTERLEDER	T *	1 093	1 037	1 371	1 415
61 239	BEKLEIDUNGS- U. HANDSCHUHLEDER	T *	34	25	22	32
61 249	GEWICHTSLEDER	T *	158	225	195	204
	LEDERWAREN U. SCHUHE					
	-----					
62 159	HANDTASCHEN, PORTEMONNAIES U. ANDERE FEIN-TAESCHNER- U. GALANTERIEWAREN AUS LEDER	1000 DM	50 907	59 654	51 075	49 510
62 177	HAND- U. REISEKOFFER U. SONSTIGE FEIN-SATTLERWAREN NICHT AUS LEDER	1000 DM	20 119	19 921	20 715	20 231
	STRASSENSCHUHE U. -STIEFEL MIT OBERTEIL AUS LEDER					
62 532	FUER HERREN (AB GROESSE 36)	1000 PAAR	874	1 043	960	1 031
		1000 DM	48 654	59 271	57 710	61 606
62 534	FUER DAMEN (EINSCHL. GEFUETTERTER SANDALETTEN) (AB GROESSE 36)	1000 PAAR	1 633	2 291	1 530	1 910
		1000 DM	91 747	125 749	69 354	112 068
62 539	FUER KINDER U. KLEINKINDER BIS GROESSE 35	1000 PAAR	289	359	225	296
		1000 DM	11 190	13 254	8 637	11 692
62 554	HAUSSCHUHE MIT OBERTEIL AUS LEDER, TEXTILIEN U. ANDEREN STOFFEN	1000 PAAR	896	875	856	720
		1000 DM	14 689	13 573	12 888	10 889
	TEXTILIEN					
	-----					
	GARN FUER GEWEBE (OHNE TEPPICH-, BASTFASER- U. HAARGARN)					
63 211	AUS BAUMWOLLE	T *	13 867	16 108	13 893	14 454
63 213	AUS WOLLE	T *	2 077	2 391	2 155	2 614
63 215	AUS ZELLULOSISCHEN SPINNFASERN	T *	1 893	2 332	2 512	2 784
63 218	AUS SYNTHETISCHEN SPINNFASERN	T *	8 374	9 295	8 169	8 613
	GARN FUER MASCHENWARE					
63 221	AUS BAUMWOLLE	T *	2 267	2 944	2 642	2 756
63 223	AUS WOLLE	T *	764	857	693	825
63 228	AUS SYNTHETISCHEN SPINNFASERN	T *	1 670	1 840	1 519	1 644
63 238	GARN FUER TEPPICHE U. FUSSBODENBELAEGE (OHNE BASTFASER- U. HAARGARN) AUS SYNTHETISCHEN SPINNFASERN	T *	2 650	3 725	2 806	3 532
63 269	TEXTURIERTES GARN	T *	11 590	13 619	12 642	13 889
63 281	NAEKGARN (OHNE HANFNAEKGARN)	T	698	709	748	723
		1000 DM	43 133	41 409	45 419	42 022
63 289	HANDSTRICK- U. HANDARBEITSGARN (OHNE MASCHINENSTRICKGARN)	T	844	1 015	837	977
		1000 DM	24 188	30 003	26 664	28 374
63 719	ROHGEWEBE 1)	1000 M2	45 866	51 714	55 144	59 638
		1000 DM	96 906	111 923	111 219	123 105
63 721	STOFF FUER HERREN- U. KNABENBERBEKLEIDUNG, AUCH FUER HERRENBERUFSBEKLEIDUNG (OHNE FUTTERSTOFF)	1000 M2	16 636	17 809	17 168	17 234
		1000 DM	110 403	124 247	113 719	115 726

1) NUR ROHGEWEBE, DIE ALS SOLICHE ABGESETZT WERDEN.

5 PRODUKTION AUSGEWAHLTER ERZEUGNISSE

EB.-NR	ERZEUGNIS	EINHEIT	1986	1987	1987	1988
			DEZEMBER	JANUAR	DEZEMBER	JANUAR
63 722	STOFF FUER DAMEN-, MAEDCHEN- U. KLEINKINDER- OBERBEKLEIDUNG, AUCH FUER DAMENBERUFSSBE- KLEIDUNG (EINSCHL. SCHUERZENSTOFF) (OHNE FUTTERSTOFF)	1000 M2 1000 DM	18 915 107 598	19 327 108 754	19 251 109 752	19 429 112 924
63 723	SAMT U. PLUESCH FUER BEKLEIDUNG (OHNE SAMTBAENDER)	1000 M2 1000 DM	2 461 22 922	2 929 29 231	1 623 16 212	1 973 19 381
63 726	LEIBWAESCHESTOFF (EINSCHL. HEMDENSTOFF)	1000 M2 1000 DM	7 562 35 192	7 474 36 213	7 754 34 634	7 453 33 573
63 759	FUTTERSTOFF	1000 M2 1000 DM	15 509 40 336	18 920 48 056	14 190 36 053	16 403 42 039
63 784	CORD- U. WULSTGEWEBE FUER FAHRRAD- U. KRAFTFAHRZEUGREIFEN U. AE.	1000 M2 1000 DM	3 603 14 119	4 001 15 304	4 202 15 650	4 350 16 196
63 821	HAUS-, BETT- U. TISCHWAESCHESTOFF (OHNE FROTTIERGEWEBE) (METERWARE)	1000 M2*	12 249	12 432	11 429	11 225
63 823	FROTTIERGEWEBE (METERWARE)	1000 M2*	3 389	3 719	2 735	3 085
63 841	MOEBELSTOFF (POLSTERBEZUGSSTOFF: OHNE SAMT, PLUESCH U. VELOUR)	1000 M2 1000 DM	1 930 24 550	2 184 27 691	2 130 28 078	2 453 30 490
63 843	SAMT, PLUESCH U. VELOUR FUER MOEBEL U. DEKORATION	1000 M2 1000 DM	2 590 27 835	3 038 32 959	2 031 21 599	2 603 30 017
63 847	DEKORATIONSSTOFF (DICHTES GEWEBE) (OHNE MOEBELSTOFF, SAMT, PLUESCH U. VELOUR U. OHNE UNDICHTEN VORHANGSTOFF)	1000 M2 1000 DM	6 027 31 598	5 561 35 178	5 488 34 075	5 535 35 035
63 859	GARDINENSTOFF, AUCH UNDICHTER VORHANGSTOFF (METERWARE)	1000 M2*	9 897	11 698	9 961	11 214
63 861	TEPPICHE, LAEUFER U. FUSSBODENBELAG AUS TEXTILEM MATERIAL (OHNE MATTEN) (METERWARE U. ABGEPASST) GEWEBT	1000 M2 1000 DM	433 19 497	557 23 759	390 18 154	464 20 692
63 863	IM TUFTINGVERFAHREN HERGESTELLT (OHNE BADEZIMMERGARNITUREN)	1000 M2 1000 DM	6 865 95 254	8 022 114 575	7 341 102 697	8 227 116 544
63 865	AUS NADELFILZ BZW. NADELVLIES	1000 M2 1000 DM	2 455 24 403	2 937 29 107	2 695 26 559	2 847 29 096
63 880	BESCHICHTETE GEWEBE U. ANDERE BESCHICHTETE TEXTILE TRAEGERBAHNEN (OHNE GUMMIERTE GEWEBE)	1000 M2 1000 DM	7 662 49 734	6 859 48 661	6 741 45 392	6 532 48 647
63 919	GEWIRKTER ODER GESTRIKTER STOFF (OHNE UN- DICHTEN VORHANGSTOFF)	T 1000 DM	4 483 62 806	5 030 74 182	3 928 58 561	4 279 68 207
63 929	GEWIRKTE ODER GESTRICKTE 1) HERREN OBERBEKLEIDUNG AB GROESSE 38	1000 ST 1000 DM	707 33 182	654 29 153	692 32 457	696 32 131
63 939	DAMEN OBERBEKLEIDUNG AB GROESSE 34	1000 ST 1000 DM	2 953 114 289	3 205 123 530	2 606 108 094	2 826 108 767
63 949	KINDER OBERBEKLEIDUNG (OHNE ERSTLINGS- STRUEMPFE U. -SCHUHE)	1000 ST 1000 DM	1 948 25 853	2 162 29 567	1 625 22 159	1 584 20 771
63 959	HERRENWAESCHE	1000 ST 1000 DM	4 262 38 173	3 691 35 957	4 191 39 662	3 636 35 433
63 969	DAMEN- U. KINDERWAESCHE	1000 ST 1000 DM	13 388 80 917	14 562 91 375	13 692 81 025	14 189 84 067
63 971	HERRENSTRUEMPFE U. -SOCKEN (EINSCHL. SPORTSTRUEMPFE)	1000 PAAR 1000 DM	3 297 12 489	4 172 14 756	3 282 12 684	3 607 14 648
63 977	DAMENFEINSTRUMPFHOSEN AUS GARN BIS 60 DEN, GANZ ODER UEBERWIEGEND AUS SYNTHETISCHEM MATERIAL	1000 ST 1000 DM	21 438 43 513	23 797 49 095	18 839 40 702	22 171 49 719
64 114	BKLEIDUNG 2) HERREN OBERBEKLEIDUNG AB GROESSE 38 ANZUEGE	1000 ST 1000 DM	260 52 610	376 71 372	284 57 993	321 66 906
64 115	SAKKOS U. JACKEN (OHNE SKI- U. WINDJACKEN, ANDRAKS, BLOUSONS U. AE.)	1000 ST 1000 DM	347 43 507	386 49 088	360 44 430	385 47 842
64 116	HOSEN, LANG (AUCH JEANSHOSEN)	1000 ST 1000 DM	2 376 103 403	2 953 135 603	1 899 85 338	2 268 106 696

1) OHNE DIE IM BEKLEIDUNGSGEWERBE KONFEKTIONIERTEN WIRK- U. STRICKWAREN. - 2) EINSCHL. DER VON WEBEREIEN FERTIGGESTELLTEN WAREN SOWIE SOLICHE AUS ZUGEKAUFTER GEWIRKTER ODER GESTRIKTER METERWARE.

5 PRODUKTION AUSGEWAHLTER ERZEUGNISSE

EB.-NR	ERZEUGNIS	EINHEIT	1986	1987	1987	1988
			DEZEMBER	JANUAR	DEZEMBER	JANUAR
64 117	MAENTEL U. UMHAENGE AUS NICHT GUMMIERTEM U. NICHT BESCHICHTETEM GEWEBE	1000 ST	58	78	43	39
		1000 DM	8 882	10 107	6 782	6 433
64 131	DAMENOBERBEKLEIDUNG AB GROESSE 34 KOSTUEME (AUCH KOMPLETS)	1000 ST	156	209	162	200
		1000 DM	20 661	34 625	23 424	32 302
64 132	ROECKE	1000 ST	2 178	2 945	2 337	2 812
		1000 DM	84 252	117 561	92 685	113 700
64 133	HOSEN, LANG (AUCH JEANSHOSEN U. HOSENROECKE)	1000 ST	2 344	2 645	1 952	2 033
		1000 DM	78 469	90 690	64 913	71 728
64 134	BLUSEN (AUCH HEMDBLUSEN)	1000 ST	2 387	3 271	2 367	2 632
		1000 DM	85 191	122 544	88 770	99 327
64 135	KLEIDER	1000 ST	1 445	1 883	1 342	1 596
		1000 DM	103 778	155 513	106 237	130 829
64 136	MAENTEL U. UMHAENGE AUS NICHT GUMMIERTEM U. NICHT BESCHICHTETEM GEWEBE	1000 ST	555	682	465	559
		1000 DM	58 029	74 975	49 328	66 040
64 141	ARBEITS-, BERUFS- U. SPEZIALSCHUTZANZUEGE, EINTEILIG (KOMBINATIONEN) (GENAeht)	1000 ST	183	185	195	162
		1000 DM	12 391	10 451	12 670	10 979
64 143	ARBEITS-, BERUFS- U. SPEZIALSCHUTZHOSEN (GENAeht) (AUCH LATZHOSEN)	1000 ST	459	515	480	489
		1000 DM	10 822	11 790	11 628	11 719
64 144	ARBEITS-, BERUFS- U. SPEZIALSCHUTZMAENTEL U. -KITTEL (GENAeht)	1000 ST	366	391	363	326
		1000 DM	7 552	7 598	7 402	6 683
64 153	WINDJACKEN, ANORAKS, BLOUSONS U. AE.	1000 ST	322	227	153	409
		1000 DM	12 998	10 510	8 080	20 001
64 154	BADEANZUEGE FUER DAMEN	1000 ST	397	521	374	414
		1000 DM	12 143	15 684	11 788	12 655
64 156	BADEMAENTEL U. SONSTIGE BADE- U. STRANDBE- KLEIDUNG	1000 ST	209	203	178	174
		1000 DM	11 726	12 086	10 839	10 799
64 161	VEREDELTE PELZFELLE	1000 ST	857	1 354	697	1 184
		1000 DM	8 031	10 951	6 612	9 674
64 165	PELZMAENTEL	1000 ST	6	3	4	3
		1000 DM	10 841	6 342	8 809	4 999
64 172	LEDERJACKEN	1000 ST	30	33	31	31
		1000 DM	10 946	11 974	11 256	11 325
64 175	LEDERMAENTEL	1000 ST	4	2	2	1
		1000 DM	3 150	1 805	2 480	1 564
64 213	HERRENWAESCHE OBER- U. FREIZEITHEMDEN (SPORT-, ARBEITS- HEMDEN U. AE.)	1000 ST	830	1 000	672	688
		1000 DM	22 890	27 564	19 249	19 176
64 241	DAMENWAESCHE TAGESWAESCHE (TAGHEMDEN, SCHLUEPFER, UNTER- ROECKE)	1000 ST	1 158	1 203	1 207	1 192
		1000 DM	4 433	5 144	7 079	6 935
64 242	NACHTHEMDEN, SCHLAF- U. HAUSANZUEGE	1000 ST	551	546	593	628
		1000 DM	12 565	12 707	14 516	15 052
64 317	MIEDERWAREN GANZ ODER UEBERWIEGEND AUS SYNTHETISCHEM MATERIAL BUESTENHALTER	1000 ST	577	519	543	473
		1000 DM	6 464	5 602	6 562	5 376
64 337	MIEDERHOESCHEN, HUEFTHALTER, ELASTIK- SCHLUEPFER, KORSETTS	1000 ST	190	163	174	144
		1000 DM	2 815	2 736	3 334	3 138
64 810	BETTFEDERN U. DAUNEN (AUFBEREITET)	T *	930	749	854	921
64 831	BETTWAESCHE BEZUEGE GANZ ODER UEBERWIEGEND AUS BAUMWOLLE FUER OBERBETTEN (AUCH UEBERSCHLAGLAKEN)	1000 ST	1 002	930	1 055	921
		1000 DM	19 449	16 436	19 057	16 535
64 832	FUER KOPFKISSEN U. AE.	1000 ST	1 065	901	1 101	925
		1000 DM	6 292	4 635	6 360	5 317
64 833	BETTUECHER	1000 ST	1 003	962	944	1 007
		1000 DM	11 688	11 847	11 831	12 423
64 835	INLETTES FUER OBER- U. UNTERBETTEN	1000 ST	167	192	169	192
		1000 DM	7 639	8 395	8 062	8 445
64 859	HAND- U. BADETUECHER (AUCH GAESTETUECHER)	1000 ST	4 558	5 461	3 883	4 399
		1000 DM	26 381	30 758	22 354	24 628
64 870	STEBPBETTEN U. STEBPDUECKEN ZUR VERWENDUNG IN BETTWAESCHEBEZUEGEN	1000 ST	277	269	293	322
		1000 DM	21 038	18 566	22 221	22 127
64 871	DAUNENDECKEN	1000 ST	34	31	44	49
		1000 DM	6 280	5 682	8 036	7 846
64 872	KISSEN	1000 ST	1 439	1 444	1 598	1 761
		1000 DM	14 796	15 747	19 149	19 950
64 878	SCHLAFSAECKE, GESTEPPT	1000 ST	80	94	77	75
		1000 DM	2 643	3 513	3 113	2 852



## 5 PRODUKTION AUSGEWAHLTER ERZEUGNISSE

EB.-NR	ERZEUGNIS	EINHEIT	1986	1987	1987	1988
			DEZEMBER	JANUAR	DEZEMBER	JANUAR
ERZEUGNISSE DES ERNAHRUNGSGEWERBES						
68 112	WEIZENMEHL U. -SCHROT	T *	196 312	211 992	213 479	213 602
68 113	ROGGEN-, MAIS- U. GEMENGE MEHL SOWIE -SCHROT	T *	41 847	47 988	43 789	43 367
68 120	TEIGWAREN	T	16 348	19 019	17 191	18 053
		1000 DM	48 565	57 031	51 143	54 155
68 132	PUDDINGPULVER U. VERWANDTE PULVERFOERMIGE ERZEUGNISSE	T	4 047	4 881	4 463	4 612
		1000 DM	18 133	30 279	24 205	26 153
68 134	BACKMITTEL	T	10 635	13 930	12 143	13 688
		1000 DM	34 233	49 239	39 207	47 194
68 135	SAEUGLINGS- U. KLEINKINDERNAHRUNG (OHNE FLEISCHANTEIL)	T	4 930	5 940	4 940	5 793
		1000 DM	48 751	64 988	53 145	67 381
68 137	SUPPEN (OHNE SUESSE SUPPEN)	T	7 059	7 625	7 495	8 425
		1000 DM	49 050	92 494	51 717	55 172
68 136	BRUEHERZEUGNISSE, SOSSEN (OHNE WUERZSOSSEN) U. WUERZEN	T	6 759	7 535	7 142	7 282
		1000 DM	53 850	60 419	60 996	63 018
68 139	WUERZ- U. SALATSOSSEN	T	2 438	1 988	2 831	2 536
		1000 DM	9 527	7 395	11 324	9 975
68 154	STAERKE U. SAGO	T	60 016	45 006	60 928	46 217
		1000 DM	56 664	42 686	51 372	38 430
68 179	DAUERBACKWAREN (AUCH SOLCHE MIT SCHOKOLADENUEBERZUG)	T	28 037	27 216	28 775	27 819
		1000 DM	175 950	155 913	179 108	161 498
68 241	OBSTKONSERVEN (LUFTDICHT VERSCHLOSSEN) 1)	T	6 345	8 043	5 973	5 615
		1000 DM	10 168	8 451	11 297	9 841
68 242	GEMUESEKONSERVEN (LUFTDICHT VERSCHLOSSEN) 1)	T	9 758	5 416	6 650	6 094
		1000 DM	18 787	11 680	11 665	11 467
68 244	MARMELADE, GELEE, PFLAUMENMJS U. AE. 1)	T	18 093	20 474	20 163	22 797
		1000 DM	50 928	60 469	56 285	63 985
68 247	FRUCHTSAEFTE U. -NEKTARE (OHNE SOLCHE AUS ZITRUSFRUECHTEN) 1)	T	75 570	78 827	79 956	78 243
		1000 DM	58 928	67 914	63 062	63 752
68 248	FRUCHTSAEFTE U. -NEKTARE AUS ZITRUSFRUECHTEN 1)	T	101 707	102 073	109 608	106 234
		1000 DM	78 808	87 071	91 028	95 191
68 261	KAKAOBUTTER	T	2 738	3 847	2 980	3 277
		1000 DM	37 484	49 922	36 033	38 578
68 262	KAKAOPULVER NICHT GEZUCKERT	T	3 754	4 552	3 994	4 388
		1000 DM	17 397	19 895	15 488	16 545
68 263	SCHOKOLADENERZEUGNISSE	T	32 986	37 396	36 116	38 490
		1000 DM	336 587	391 955	392 349	422 605
68 264	ZUCKERWAREN	T	22 669	28 282	24 537	29 240
		1000 DM	145 569	185 060	162 288	194 553
68 266	SPEISEEIS (AUCH EISCREME)	T	4 512	18 580	5 515	14 327
		1000 DM	35 171	145 128	45 722	117 579
68 310	TRINKMILCH (OHNE WERKMILCH) VOLLMILCH ODER TEILENTRAHMTE MILCH	T	314 868	325 821	293 576	288 380
		1000 DM	250 470	259 517	242 497	237 554
68 311	ENTRAHMTE MILCH (MAGERMILCH) U. BUTTERMILCH	T	119 022	116 235	88 035	87 457
		1000 DM	47 218	45 202	38 374	38 856
68 312	SAHNE (OHNE SAHNEKONSERVEN) AUCH SCHLAGRAHM	T	40 521	34 622	41 599	36 317
		1000 DM	140 615	120 212	143 271	125 354
68 313	BUTTER	T	37 146	37 602	25 845	24 933
		1000 DM	274 961	280 175	191 127	182 320
68 315	HARTKAESE	T	10 093	10 051	10 074	10 264
		1000 DM	70 350	69 683	70 395	71 854
68 316	SCHNITTKAESE	T	20 599	19 724	21 822	20 657
		1000 DM	137 626	130 483	147 471	137 994
68 352	MAGERMILCHPULVER	T *	44 465	41 544	23 019	22 502
68 353	KONDENSVO LLMILCH	T	34 065	29 943	42 050	40 759
		1000 DM	87 841	71 049	99 155	93 786
68 357	SCHMELZKAESE U. -ZUBEREITUNGEN	T	10 257	10 587	10 230	10 250
		1000 DM	77 983	80 417	76 878	78 001
68 410	ROHE OELE (AUCH GEHAERTET)	T *	128 726	140 033	152 571	163 938
68 411	RAFFINIERT E DELE (AUCH GEHAERTET), OHNE SPEISEDELE VERBRAUCHSFERTIG	T *	116 175	140 221	113 808	127 760
68 417	OELKUCHEN, ENTFETTETE SCHROTE U. DGL.	T	332 366	367 739	404 413	422 106
		1000 DM	111 191	121 619	129 689	131 800
68 441	MARGARINE (EINSCHL. HALBFETT-, ZIEH- U. SCHMELZMARGARINE)	T	38 441	45 573	37 202	35 606
		1000 DM	103 043	117 642	89 063	88 024
68 513	FLEISCHWAREN (OHNE FLEISCHKONSERVEN)	T	86 864	84 458	93 078	83 539
		1000 DM	752 884	714 487	784 964	693 763
68 515	WURST-, FLEISCH- U. MISCHKONSERVEN (OHNE FLEISCHSALAT, FEINKOSTSALATE U. FLEISCH-EXTRAKTE)	T	25 592	28 191	27 511	27 491
		1000 DM	125 054	129 651	124 120	124 371

1) PRODUKTION DER BETRIEBE VON UNTERNEHMEN MIT 10 BESCHAEFITIGTEN UND MEHR.

## 5 PRODUKTION AUSGEWAHLTER ERZEUGNISSE

EB.-NR	ERZEUGNIS	EINHEIT	1986	1987	1987	1988
			DEZEMBER	JANUAR	DEZEMBER	JANUAR
68 591	FISCHFILETS 1) FRISCH ODER GEKUEHLT	T	1 321	1 695	1 083	1 083
		1000 DM	9 160	11 484	8 048	8 592
68 592	TIEFGEFROREN (OHNE FILETS V. SUESSWASSER- FISCHEN)	T	1 745	1 675	1 144	1 635
		1000 DM	5 612	4 680	4 205	6 367
68 593	TIEFGEFRORENE FISCHERZEUGNISSE 1)	T	5 898	7 996	5 971	6 044
		1000 DM	42 139	59 468	40 084	39 279
68 596	MARINADEN (EINSCHL. BRAT- U. KOCHFISCH- WAREN) 1)	T	5 183	4 399	4 819	4 219
		1000 DM	27 137	23 085	23 915	21 318
68 597	FISCHDAUERKONSERVEN 1)	T	3 304	3 941	2 359	2 351
		1000 DM	21 158	24 151	15 502	14 758
68 651	ROESTKAFFEE 2) 3)	T	26 882	27 029	32 731	29 571
		1000 DM	401 892	368 104	326 074	298 378
68 719	BIER 2) 4)	1000 HL	7 582	5 992	7 598	6 338
		1000 DM	888 037	704 474	886 068	747 014
68 721	MALZ 1)	T *	103 983	106 292	111 678	114 725
68 751	KORNBRANNTWEINE 1) 2)	1000 L	7 141	6 208	7 327	5 958
		1000 DM	25 827	24 387	27 091	21 586
68 753	BRANNTWEINE AUS WEIN 1) 2)	1000 L	5 628	6 934	6 780	6 874
		1000 DM	36 852	46 056	41 809	44 414
68 755	OBSTBRANNTWEINE 1) 2)	1000 L	1 346	1 444	1 457	1 572
		1000 DM	7 611	7 951	8 574	8 622
68 757	BITTERE, HALBBITTERE U. KRAEUTER- LIKOERE 1) 2)	1000 L	1 765	1 861	1 871	2 426
		1000 DM	18 048	20 079	20 168	25 396
68 771	TRAUBENSCHAUMWEINE 2)	1000 L	23 360	17 936	27 873	22 306
		1000 DM	90 319	70 435	106 906	84 721
68 791	NATUERLICHE MINERALWAESSER, MINERALARME WAESSER 1)	1000 L *	337 662	315 993	349 332	357 672
68 798	LIMONADEN (OHNE DIAETETISCHE ERFRISCHUNGS- GETRAENKE) 1)	1000 L	310 854	265 078	312 206	291 400
		1000 DM	263 254	213 593	264 395	239 732
68 817	GEWUERZE	T	3 262	4 129	3 522	3 680
		1000 DM	41 857	54 348	48 423	51 744
68 832	KARTOFFELCHIPS U. -STICKS 1)	T	4 883	4 752	5 431	5 742
		1000 DM	32 478	28 696	36 041	40 123
68 881	GRUNDSTOFFE FUER ALKOHOLFREIE U. ALKHOLISCHE GETRAENKE (OHNE HOPFENPULVER U. -EXTRAKTE)	T	5 976	5 604	5 242	6 242
		1000 DM	58 247	49 019	35 074	39 958
68 887	TIEFGEFRORENE FERTIGGERICHTE (AUS MEHREREN KOMPONENTEN BESTEHEND)	T	7 376	8 993	9 614	9 227
		1000 DM	58 338	68 845	65 899	65 900
TABAKWAREN 2)						
-----						
69 110	ZIGARETTEN	MILL.ST	11 336	12 766	12 055	12 236
		1000 DM	357 810	399 244	362 937	369 681
69 419	ZIGARREN, STUMPEN, ZIGARILLOS	MILL.ST	92	117	90	120
		1000 DM	16 578	21 878	16 260	21 397
69 711	RAUCHTABAK	T	642	686	594	772
		1000 DM	15 445	17 105	14 637	17 689

-----  
1) PRODUKTION DER BETRIEBE VON UNTERNEHMEN MIT 10 BESCHAEFIGTEN U. MEHR.- 2) PRODUKTIONSWERT OHNE VERBRAUCHSTEUER.- 3) ALS PRO-  
DUKTION GILT DAS ROESTEN, MAHLEN SOWIE DAS HANDELSFERTIGE AUFMACHEN DES GEKAUFTEN ROHKAFFEEES FUER EIGENE RECHNUNG.- 4) AUSSTOSS DER  
BRAUEREIEN (GEM. BIERSTEUERBUCH).