

PRODUZIERENDES GEWERBE

FACHSERIE

4

Reihe 2.1

**Indizes der Produktion und der
Arbeitsproduktivität, Produktion
ausgewählter Erzeugnisse
im Produzierenden Gewerbe**

Oktober 1987

Statistisches Bundesamt
Bibliothek - Dokumentation - Archiv



HERAUSGEBER: STATISTISCHES BUNDESAMT WIESBADEN

VERLAG: W. KOHLHAMMER GMBH STUTTGART UND MAINZ

Geschätzte Korrekturen der vorläufigen Indizes

Das Statistische Bundesamt berechnet monatlich einen vorläufigen und einen berichtigten Index. Zusätzlich werden geschätzte Korrekturen der vorläufigen Indexberechnungen für die wichtigsten zusammenfassenden Wirtschaftsgliederungen bekanntgegeben. Die Schätzungen werden mit einem Regressions-schätzverfahren durchgeführt, das auf einem engen korrelativen Zusammenhang zwischen den Veränderungs-raten der Indizes zum Vormonat und den Korrekturen im Berichtsmonat beruht. Die Berechnungen über einen längeren Zeitraum haben gezeigt, daß durch dieses Verfahren überwiegend eine Verbesserung der Aussagekraft der vorläufigen Produktionsindizes im Hinblick auf die Beurteilung der konjunkturellen Lage erreicht wird.

Index der Nettoproduktion für das Produzierende Gewerbe
1980 = 100
Fachliche Unternehmensteile
Berichtsmonat Oktober 1987

Wirtschaftsgliederung	Vorläufiger Index	Geschätzte Korrektur in Indexpunkten
Von Kalenderunregelmäßigkeiten bereinigt		
Produzierendes Gewerbe insgesamt	114,2	+ 0,8
Verarbeitendes Gewerbe	116,7	+ 0,9
Grundstoff- und Produktionsgütergewerbe ...	103,9	+ 0,3
Investitionsgüter produzierendes Gewerbe ..	128,1	+ 0,7
kalendermonatlich		
Produzierendes Gewerbe insgesamt	117,6	+ 0,8
Verarbeitendes Gewerbe	120,1	+ 0,9
Grundstoff- und Produktionsgütergewerbe ...	106,6	+ 0,3
Investitionsgüter produzierendes Gewerbe ..	132,0	+ 0,7

Die berichtigten Indizes werden im darauffolgenden Monat zusammen mit der nächsten vorläufigen Berechnung herausgegeben.



Ergebnisse für die in der vorliegenden Fachserie nicht publizierten Viersteller der "Systematik der Wirtschaftszweige, Fassung für die Statistik im Produzierenden Gewerbe (SYPRO)" können direkt beim Statistischen Bundesamt - Gruppe IV A - telefonisch 06121/75-2422/2586 oder schriftlich erfragt werden.



Ausgewählte Indizes der Nettoproduktion für das Produzierende Gewerbe verbreitet das Statistische Bundesamt mit seinem SOPORTDIENST FÜR DIE WIRTSCHAFT aktuell über Bildschirmtext. Die Seiten sind mit *4848460# direkt abrufbar.



Für Benutzer der amtlichen Statistik steht als Service-Einrichtung des Statistischen Bundesamtes das EDV-gestützte STATISTISCHE INFORMATIONSSYSTEM DES BUNDES (STATIS-BUND) zur Verfügung. Es enthält ausgewählte statistische Zeitreihen und bietet die Möglichkeit, eigene Auswertungen, Berechnungen und mathematisch-statistische Analysen durchzuführen. Alle Zeitreihen können auch auf Magnetband bezogen werden.

Die Produktionsindizes sind in der vollständigen systematischen Gliederung als Originalwerte und kalenderbereinigte Werte sowie für ausgewählte Wirtschaftszweige als kalender- und saisonbereinigte Werte als Zeitreihen im Statistischen Informationssystem gespeichert.

Herausgeber:
Statistisches Bundesamt
Gustav-Stresemann-Ring 11
6200 Wiesbaden 1

Erscheinungsfolge: monatlich
Erschienen im Dezember 1987
Preis: DM 9,50
Bestellnummer: 2040210 - 87110

Auslieferung:
Verlag W. Kohlhammer GmbH
Abt. Veröffentlichungen des Statistischen
Bundesamtes
Philipp-Reis-Str. 3
6500 Mainz 42

Nachdruck - auch auszugsweise - nur mit
Quellenangabe unter Einsendung eines Beleg-
exemplares gestattet.

Inhalt

	Seite
Einführung	4
T a b e l l e n t e i l	
1 <u>Index der Nettoproduktion für das Produzierende Gewerbe 1980 = 100</u>	
1.1 Unternehmen	
kalendermonatlich	6
von Kalenderunregelmäßigkeiten bereinigt	8
1.2 Fachliche Unternehmensteile	
kalendermonatlich	10
von Kalenderunregelmäßigkeiten bereinigt	12
2 <u>Index der Bruttonproduktion für Investitions- und Verbrauchsgüter 1980 = 100</u>	
2.1 Investitionsgüter	
kalendermonatlich	14
von Kalenderunregelmäßigkeiten bereinigt	16
2.2 Verbrauchsgüter	
kalendermonatlich	18
von Kalenderunregelmäßigkeiten bereinigt	20
3 <u>Produktionsindex für das Baugewerbe, Bauhauptgewerbe und Ausbaugewerbe 1980 = 100</u>	
kalendermonatlich	22
von Kalenderunregelmäßigkeiten bereinigt	23
4 <u>Index der Arbeitsproduktivität für den Bergbau und das Verarbeitende Gewerbe 1980 = 100</u>	
Indizes für den Bergbau und das Verarbeitende Gewerbe sowie alle Hauptgruppen, monatlich	
4.1 Produktionsergebnis je Beschäftigten und je Beschäftigtenstunde	24
4.2 Produktionsergebnis je Arbeiter und je Arbeiterstunde	25
Schaubilder	26
5 <u>Produktion ausgewählter Erzeugnisse im Produzierenden Gewerbe (Ergebnisse des monatlichen Eilberichts)</u>	
Bergbauliche Erzeugnisse	27
Erzeugnisse des Grundstoff- und Produktionsgütergewerbes	
Mineralölerzeugnisse	27
Steine und Erden, Asbestwaren, Schleifmittel	27
Eisen und Stahl	28
NE-Metalle und -Metallhalbzeug	28
Gießereierzeugnisse	29
Chemische Erzeugnisse	46
Schnittholz, Sperrholz und sonstiges bearbeitetes Holz	50
Holzschliff, Zellstoff, Papier und Pappe	51
Gummiwaren	51
Erzeugnisse des Investitionsgüter produzierenden Gewerbes	
Erzeugnisse der Ziehereien und Kaltwalzwerke und der Stahlverformung	29
Stahlbauerzeugnisse und Schienenfahrzeuge	29
Maschinenbauerzeugnisse	30
Straßenfahrzeuge	38
Elektrotechnische Erzeugnisse	39
Feinmechanische und optische Erzeugnisse; Uhren	42
Eisen-, Blech- und Metallwaren	43
Büromaschinen; Datenverarbeitungsgeräte und -einrichtungen	49
Erzeugnisse des Verbrauchsgüter produzierenden Gewerbes	
Feinkeramische Erzeugnisse	49
Glas und Glaswaren	49
Holzwaren	50
Papier- und Pappwaren	51
Leder	52
Lederwaren und Schuhe	52
Textilien	52
Bekleidung	53
Erzeugnisse des Nahrungs- und Genußmittelgewerbes	
Erzeugnisse des Ernährungsgewerbes	55
Tabakwaren	56

Die Angaben beziehen sich auf das Bundesgebiet; sie schließen Berlin (West) ein.

Ergebnisse der Länder werden in den "Statistischen Berichten" der Statistischen Landesämter unter der Kennziffer E I 2 veröffentlicht.

Einführung

Ab Berichtsmonat Oktober 1983 sind die Indizes der Produktion und der Arbeitsproduktivität auf das neue Basisjahr 1980 umgestellt worden. Die Darstellung der Methoden der Indexberechnung ist in der Zeitschrift "Wirtschaft und Statistik", Heft 12/1983, S. 931 ff. erschienen. Rückgerechnete Ergebnisse für den Berichtszeitraum 1976 - 1982 wurden in einem Sonderheft der Fachserie 4, Reihe S. 7, veröffentlicht. Beim Index der Nettoproduktion für das Produzierende Gewerbe und beim Index der Arbeitsproduktivität erfolgt die fachliche Gliederung nach der "Systematik der Wirtschaftszweige (Ausgabe 1979), Fassung für die Statistik im Produzierenden Gewerbe (SYPRO)", beim Index der Bruttonettoproduktion für Investitionsgüter und Verbrauchsgüter nach dem "Systematisches Güterverzeichnis für Produktionsstatistiken" (Ausgabe 1982).

In T a b e l l e 1 wird der Index der Nettoproduktion für das Produzierende Gewerbe (auf Basis 1980) für Unternehmen und für fachliche Unternehmensteile veröffentlicht, dessen Aufgabe es ist, kurzfristig unter Ausschaltung der Preisveränderungen die Entwicklung der Nettoleistung der einzelnen Wirtschaftszweige und des gesamten Produzierenden Gewerbes zu messen.

In T a b e l l e 2 ist der Index der Bruttonettoproduktion (auf Basis 1980) enthalten, der unter Ausschaltung der Preisveränderungen die Entwicklung des Ausstoßes von investitionsreifen und verbrauchsreifen Gütern nach ihrem vermutlichen Verwendungszweck zeigt.

In T a b e l l e 3 wird der Produktionsindex für das Baugewerbe, Bauhauptgewerbe und Ausbaugewerbe (auf Basis 1980) gebracht, dessen Aufgabe es ist, die Entwicklung der Nettoleistung dieser Bereiche unter Ausschaltung der Preisveränderungen zu messen.

In T a b e l l e 4 ist der Index der Arbeitsproduktivität für den Bergbau und das Verarbeitende Gewerbe (auf Basis 1980) enthalten, der die Entwicklung der Produktion (gemessen am Index der Nettoproduktion für fachliche Unternehmensteile) im Verhältnis zum personellen Aufwand zeigt. Er wird als Index des Produktionsergebnisses je Beschäftigten, je Beschäftigtenstunde, je Arbeiter und je Arbeiterstunde berechnet. Veröffentlicht wer-

den die Indizes monatlich für Bergbau und Verarbeitendes Gewerbe insgesamt sowie für alle Hauptgruppen, einmal jährlich für ausgewählte Wirtschaftszweige.

Bei allen Indizes gelten die Ergebnisse für den jeweiligen letzten Berichtszeitraum als vorläufig. Abweichungen gegenüber früher veröffentlichten Indizes ergeben sich durch spätere Berichtigungen.

In T a b e l l e 5 werden für etwa 1 000 ausgewählte Erzeugnisse Produktionszahlen dargestellt. Sie werden überwiegend durch den monatlichen Produktions-Eilbericht erfaßt und bei einigen Gütergruppen durch Daten aus Sonderstatistiken ergänzt.

Der Berichtskreis umfaßt Betriebe des Bergbaus und des Verarbeitenden Gewerbes von Unternehmen des Produzierenden Gewerbes mit im allgemeinen 20 Beschäftigten und mehr sowie Betriebe des Bergbaus und des Verarbeitenden Gewerbes mit im allgemeinen 20 Beschäftigten und mehr von Unternehmen der übrigen Wirtschaftsbereiche.

Dieser Eilbericht soll die Grundlage für die Aufstellung von Meßreihen bilden. Gegen einen Vergleich der absoluten Produktionszahlen des Eilberichtes mit den Angaben der Vierteljährlichen Produktionserhebung (Fachserie 4, Reihe 3.1) - der immer wieder von den Benutzern dieser Statistik gemacht wird - spricht vor allem, daß in den Monatsangaben Schätzungen enthalten sind, die nicht in allen Fällen korrigiert werden können. Die Zahlen des Eilberichtes haben also stets vorläufigen Charakter und lassen sich nicht mit denen der Vierteljährlichen Produktionserhebung vergleichen; letztere sind endgültige Zahlen und für genauere Marktanalysen geeignet. Ferner ist zu beachten, daß sowohl die Monatszahlen als auch die kumulierten Ergebnisse den letzten Stand wiedergeben; Abweichungen gegenüber früheren Veröffentlichungen erklären sich durch inzwischen vorgenommene Korrekturen.

Bei den veröffentlichten Daten sind zwei Fälle zu unterscheiden:

- Zum **A b s a t z** bestimmte Produktion. Sie umfaßt im allgemeinen den verkaufsfähigen, für den Markt bestimmten Produktionsausstoß einschl. Lohnarbeit.

- **G e s a m t** produktion. Sie schließt neben der zum Absatz bestimmten auch die zur Weiterverarbeitung im berichtenden Betrieb, in einem anderen Betrieb desselben Unternehmens oder die für einen Lohnauftrag in einem anderen Unternehmen bestimmte Menge ein und

wird in der Maßeinheitsspalte durch einen Stern (*) gekennzeichnet.

Dem **W e r t** der zum Absatz bestimmten Produktion liegen die im Berichtszeitraum erzielten Verkaufspreise ab Werk zugrunde. Der Wert umfaßt auch die Kosten der Verpackung, selbst wenn sie gesondert in Rechnung gestellt sind. Nicht einbezogen sind dagegen die in Rechnung gestellte Umsatz- und Verbrauchsteuer sowie gesondert in Rechnung gestellte Frachtkosten. Rabatte sind abgezogen.

Abkürzungen bei den Kurzbezeichnungen

ADV-GERÄTEN U. -EINRICHTUNGEN	= Geräte und Einrichtungen für die automatische Datenverarbeitung	LANDW.	= Landwirtschaft
AL203	= Aluminiumoxid	LFD.M	= laufende Meter
ANG.	= a.n.g., anderweitig nicht genannt	L.METALLKONSTRUKT.	= Leichtmetallkonstruktion
ANGETR.	= angetrieben	M	= Meter
ANSCHL.	= anschließender	M.	= mit
AUSSTAT.-GEGENST.	= Ausstattungsgegenstände	M2	= Quadratmeter
AUTOMAT.	= automatisch	M3	= Kubikmeter
BAUMASCH.	= Baumaschinen	M3/H	= Kubikmeter/Stunde
BATTERIEBETR.	= batteriebetrieben	MBAR	= Millibar
BER.	= berechnet	MILL	= Million
BEST.	= bestimmte	MM	= Millimeter
BZW.	= beziehungsweise	N	= Stickstoff
C	= Celsius	NACL	= Natriumchlorid
CHEM.	= chemisch	NAHR.-	= Nahrungs-
CM	= Zentimeter	NAOH	= Natriumhydroxid
CM3	= Kubikzentimeter	NATUERL.	= natürlichen
D.	= der/die	NA2CO3	= Natriumcarbonat
DEN	= Denier (Meßeinheit für textile Fadenstärke)	NA2SO4	= Natriumsulfat
DGL.	= dergleichen	NE-	= Nichteisen-
DIESELMOT.	= Dieselmotor	NICHTM.	= nichtmetallisch
DIN	= Deutsche Industrie-Norm(en)	OD.	= oder
DM	= Deutsche Mark	OH.	= ohne
EFF	= effektiv	PHONOTECHN.	= phonotechnischen
EINSCHL.	= einschließlic	P205	= Phosphorpentoxid
EL.	= elektrotechnischer	PHYSIKAL.	= physikalisch
ELEKTR.	= elektrisch	REP.V.	= Reparatur von
ELEKTRIZ.ERZEUGUNG	= Elektrizitätserzeugung	SCHAUFENST.	= Schaufenster
ELEKTRON.	= elektronisch	SCHLAUCHVERB.	= Schlauchverbinder
F.	= für	SI02	= Siliciumdioxid
FE.	= Eisen	SO3	= Schwefeltrioxid
GEW.V.	= Gewinnung von	SONDERKONSTR.	= Sonderkonstruktion
GEW.U.VERARB.V.	= Gewinnung und Verarbeitung von	SONST.	= sonstige
GRUBENAUSB.	= Grubenausbau	ST	= Stück
GRUNDSTF.	= Grundstoffen	STAUFFERB.	= Staufferbüchsen
HCL	= Chlorwasserstoff	STEINKOHLENBERGB.	= Steinkohlenbergbau
HL	= Hektoliter	T	= Tonne
H.V.	= Herstellung von	T.A.	= Teil aus
IND.	= Industrie	TECHN.	= technisch
INDUSTR.	= industriell	U	= umgeschmolzen
K20	= Kaliumoxid	U.	= und
KG	= Kilogramm	U.A.	= und andere
KRAFTMASCH.	= Kraftmaschine	U.AE.	= u.ä., und ähnliche (n,s)
KUENSTL.	= künstlich	USW	= usw., und so weiter
KUNSTST.	= Kunststoff	V	= Volt
KVA	= Kilovoltampère	VDE	= Verein Deutscher Elektrotechniker
KW	= Kilowatt	VERARB.V.	= Verarbeitung von
L	= Liter	VERARB.U.VEREDLG.V.	= Verarbeitung und Veredlung von
LADENEINRICHT.	= Ladeneinrichtung	VERTLG.	= Verteilung
		VH	= von Hundert = %
		WALZWERKSEINR.	= Walzwerkeinrichtungen
		WEITERVERARB.	= Weiterverarbeitung
		Z.B.	= zum Beispiel

Zeichenerklärung

. = Zahlenwert unbekannt oder geheimzuhalten
 ... = Angabe fällt später an
 r = berichtigte Zahl

SYPRO- NR.	WIRTSCHAFTSZWEIG	GEWICH- TUNG	1984	1985	1986	VERAEND. IN O/O			VERAENDERUNG IN O/O		
						1986 GEGEN 1985	1986 2.HJ	1987 1.HJ	1.HJ GEGEN 1986	1.HJ 1987 GEGEN 1986	1987 2.VJ
	PRODUZIERENDES GEWERBE INSGESAMT	100	98,2	101,7	103,9	+2,2	106,2	100,9	-0,7	-5,0	103,6
	PRODUZIERENDES GEWERBE (OH. BAUHAUPTGEWERBE)	89,74	99,2	103,9	106,0	+2,0	107,1	104,7	-0,2	-2,2	105,0
1010-30	ELEKTROENERGIE- U. GASVERSORUNG	6,08	107,6	112,2	111,4	-0,7	107,7	117,3	+2,0	+8,9	103,6
	BERGBAU U. VERARBEITENDES GEWERBE	83,66	98,6	103,2	105,6	+2,3	107,0	103,7	-0,5	-3,1	105,1
21	BERGBAU	2,31	88,7	91,3	88,1	-3,5	86,1	85,1	-5,5	-1,2	81,7
2111	STEINKOHLENBERG- U. -BRICKETTERSTELLUNG, KOKEREI	1,75	86,0	90,2	88,3	-2,1	86,7	83,8	-6,8	-3,3	81,1
	VERARBEITENDES GEWERBE	81,35	98,9	103,6	106,1	+2,4	107,6	104,3	-0,3	-3,1	105,7
	GRUNDSTOFF- U. PRODUKTIONSGUETERGEWERBE	21,89	96,9	97,4	96,9	-0,5	96,7	95,9	-1,2	-0,8	98,8
22	MINERALOELVERARBEITUNG	4,43	84,7	82,6	80,3	-2,8	80,1	79,4	-1,4	-0,9	79,8
25	GEW.-U. VERARB. V. STEINEN U. ERDEN	2,56	87,5	80,0	82,5	+3,1	93,3	69,3	-3,3	-25,7	89,5
27	EISENSCHAFFENDE INDUSTRIE	2,70	89,4	93,2	86,8	-6,9	82,9	84,9	-6,4	+2,4	86,2
2711	HOCHOFEN-, STAHL- U. WARMWALZWERKE (OH. STAHLROHRE)	2,29	87,4	90,5	85,0	-6,1	81,1	83,4	-6,1	+2,8	84,6
28	NE-METALLERZEUGUNG, NE-METALLHALBZEUGWERKE	0,82	107,1	108,1	112,3	+2,9	110,8	113,1	-0,5	+2,1	112,5
2850	NE-METALLHALBZEUGWERKE	0,55	106,1	107,6	110,4	+2,6	108,7	112,7	+0,5	+3,7	111,3
2910	EISEN-, STAHL- U. TEMPERGIESSEREI	0,78	86,6	85,6	89,5	-0,1	85,6	85,8	-0,1	+0,2	84,1
2950	NE-METALLGIESSEREI	0,27	105,8	113,1	122,7	+8,5	116,5	139,4	+8,1	+19,7	136,6
3011-15, 30	ZIEHEREIEN, KALTWALZWERKE; MECHANIK, ANG	0,42	89,2	88,5	92,1	+3,6	91,6	91,2	-1,5	-0,4	93,2
40	CHEMISCHE INDUSTRIE	7,30	108,2	110,3	109,6	-0,6	107,4	111,5	-0,3	+3,8	112,6
4031	H. V. CHEM. GRUNDSTF. (AUCH M. ANSCHL. WEITERVERARB.)	3,87	107,9	109,1	107,7	-1,3	105,7	110,5	+0,8	+4,5	112,2
4034	H. V. CHEM. ERZEUGNISSEN F. GEWERBE, LANDWIRTSCHAFT	0,98	107,6	110,1	110,2	+0,1	106,3	111,9	-1,8	+5,3	115,5
4035	H. V. PHARMAZEUTISCHEN ERZEUGNISSEN	1,24	107,8	110,7	107,5	-2,9	106,8	106,7	-1,5	-0,1	105,7
4036	H. V. SEIFEN, WASCH- U. KOERPERPFLEGE MITTELN	0,65	111,3	113,0	116,0	+2,7	113,8	118,2	+0,1	+3,9	116,4
EX 52	HERSTELLUNG, VERARB. U. VEREDLG. V. FLACHGLAS	0,44	90,5	96,0	101,6	+5,8	106,9	99,7	+3,6	-6,7	101,6
53	HOLZBEARBEITUNG	0,54	92,6	89,3	90,7	+1,6	92,6	87,9	-0,9	-5,1	94,3
55	ZELLSTOFF-, HOLZSCHLIFF-, PAPIER- U. PAPPEERZEUGUNG	0,62	119,1	120,4	124,1	+3,1	124,8	130,1	+5,3	+4,2	126,9
55	GUMMI-VERARBEITUNG	0,99	104,9	111,7	114,4	+2,4	111,8	119,2	+1,9	+6,6	117,3
	INVESTITIONSGUETER PRODUZIERENDES GEWERBE	37,01	101,5	110,7	115,5	+4,3	117,2	113,5	-0,3	-3,2	115,3
3021-25	STAHLVERFORMUNG; OBERFLAECHENEREDLUNG, HAERTUNG	1,24	91,3	97,1	99,9	+2,9	96,3	99,5	-3,9	+3,3	97,9
31	STAHL- U. LEICHTMETALLBAU, SCHIENENFAHRZEUGBAU	1,81	85,3	83,9	85,0	+1,3	92,7	76,1	-1,7	-17,9	79,8
3111	H. V. STAHL- U. L. METALLKONSTRUKT. (OH. GRUBENBAU, S.)	0,92	85,4	84,8	88,5	+4,4	96,4	80,3	-0,5	-16,7	86,7
3151	KESSEL- U. BEHAELTERBAU	0,71	87,0	83,6	81,0	-3,1	89,6	69,8	-3,6	-22,1	70,0
32	MASCHINENBAU	9,46	93,2	99,5	104,6	+5,1	108,7	97,8	-2,7	-10,0	102,5
3210	H. V. LANDW. MASCHINEN, ACKERSCHLEPPERN	0,36	96,6	105,7	96,2	-9,0	86,6	89,3	-15,5	+3,1	92,3
3220	H. V. METALLBEARBEITUNGSMASCHINEN U. AE.	1,40	86,1	96,3	108,3	+12,5	119,7	98,2	+1,3	-18,0	104,1
3230	H. V. TEXTIL- U. NAEMASCHINEN	0,44	97,9	111,3	121,3	+9,0	124,6	114,7	-2,8	-7,9	114,0
3240	H. V. MASCHINEN F. D. NAHR.- U. GENUSSMITTELIND. USW	0,97	98,8	106,5	108,2	+1,6	117,0	99,1	-0,4	-15,3	105,8
3256	H. V. HUETTEN- U. WALZWERKE INR. USW (OH. BAUMASCH.)	1,17	91,7	89,0	94,9	+6,6	100,3	93,4	+0,4	-6,9	106,8
3257	H. V. BAU-, BAUSTOFF- U. AE. MASCHINEN	0,53	76,8	79,6	86,1	+8,2	85,2	82,0	-5,7	-3,8	90,6
3260	H. V. ZAHNRAEDERN, GETRIEBEN, LAGERN U. AE.	0,81	98,4	107,6	111,6	+3,7	111,6	102,4	-8,2	-8,2	102,1
3270	H. V. MASCHINEN F. WEITERE BEST. WIRTSCHAFTSZWEIGE	0,76	103,6	120,4	124,1	+3,1	132,9	116,8	+1,3	-12,1	121,1
3280	SONST. MASCHINENBAU	3,04	92,9	96,4	100,5	+4,3	101,9	94,3	-4,9	-7,5	96,4
33	STRASSENFAHRZEUGBAU, REP. V. KRAFTFAHRZEUGEN USW	8,67	103,2	113,1	118,5	+4,8	115,3	124,6	+2,4	+8,1	123,8
3311	H. V. KRAFTWAGEN U. -MOTOREN	5,27	109,7	122,1	126,5	+5,2	123,8	136,2	+2,3	+10,0	134,6
3314	H. V. TEILEN F. KRAFTWAGEN U. -MOTOREN	1,59	110,2	122,0	128,4	+5,2	125,5	135,1	+2,8	+7,6	134,2
34	SCHIFFBAU	0,36	84,4	87,8	76,8	-12,5	72,2	70,8	-13,1	-1,9	72,0
36	ELEKTROTECHNIK, REP. V. HAUSHALTSGERAETEN	9,60	107,6	119,9	125,5	+4,7	129,0	123,0	+0,8	-4,7	123,9
3620	H. V. GERAETEN D. ELEKTRIZ. ERZEUGUNG, -VERTLG. U. AE.	3,49	101,5	110,3	115,5	+4,7	117,7	115,7	+2,0	-1,7	116,4
3650	H. V. ELEKTROHAUSHALTSGERAETEN	0,64	97,1	103,0	112,9	+9,6	110,7	118,2	+2,6	+6,8	115,8
3660	H. V. ZAehlERN, FERNMELDE-, MESS- U. REGELGERAETEN USW	3,65	115,1	134,9	138,7	+2,8	143,1	132,0	-1,7	-7,8	135,1
3670	H. V. RUNDFUNK-, FERNSEH- U. PHONOTECHN. GERAETEN	0,81	115,5	129,6	146,8	+13,3	156,9	146,9	+7,5	-6,4	141,7
37	FEINMECHANIK, OPTIK, H. V. UHREN	1,91	96,4	104,6	108,1	+3,3	108,6	107,3	-0,3	-1,2	107,9
38	H. V. EISEN-, BLECH- U. METALLWAREN	2,81	97,2	101,7	106,3	+4,5	106,5	106,5	+0,5	+0,0	107,1
50	H. V. BUEROMASCHINEN, ADV-GERAETEN U. -EINRICHTUNGEN	1,13	167,0	206,9	214,1	+3,5	221,0	197,1	-4,8	-10,8	207,4
5060	H. V. BUERDMASCHINEN	0,21	97,0	114,5	112,6	-1,7	106,0	91,5	-23,2	-13,7	96,6
5080	H. V. ADV-GERAETEN U. -EINRICHTUNGEN	0,92	183,0	226,1	237,3	+4,0	247,3	221,3	-2,6	-10,5	232,7
	VERBRAUCHSGUETER PRODUZIERENDES GEWERBE	12,97	93,2	93,4	95,4	+2,1	97,0	95,0	+1,2	-2,1	93,6
39	H. V. MUSIKINSTRUMENTEN, SPIELWAREN, FUELHALTERN USW	0,59	93,8	95,8	97,8	+2,1	105,6	90,6	+0,7	-14,2	94,4
51	FEINKERAMIK	0,43	91,8	91,0	89,2	-2,0	88,6	89,3	-0,6	+0,8	89,1
EX 52	HERSTELLUNG, VERARB. U. VEREDLG. V. HOHLGLAS	0,36	100,5	105,0	107,1	+2,0	108,8	104,0	-1,3	-4,4	103,8
54	HOLZVERARBEITUNG	2,63	81,5	76,0	77,5	+2,0	79,7	77,2	+2,4	-3,1	78,2
56	PAPIER- U. PAPPEVERARBEITUNG	1,04	103,0	105,9	108,9	+2,8	110,3	110,0	+2,4	-0,3	106,7
57	DRUCKEREI, VERVIELFAELTIGUNG	1,94	98,6	99,6	101,9	+2,3	105,7	100,4	+2,2	-5,0	100,0
58	H. V. KUNSTSTOFFWAREN	1,90	110,4	115,4	121,1	+4,9	122,1	125,3	+4,3	+2,6	127,4
61	LEDERERZEUGUNG	0,06	115,4	107,9	107,8	-0,1	102,7	116,5	+3,2	+13,4	117,1
62	LEDERVERARBEITUNG	0,54	85,0	81,0	76,1	-6,0	79,2	69,1	-5,3	-12,8	65,0
63	TEXTILGEWERBE	1,92	91,0	93,5	94,7	+1,3	92,2	96,4	-0,8	+4,6	93,4
64	BEKLEIDUNGSGEWERBE	1,56	82,1	81,2	82,6	+1,7	83,8	79,5	-2,5	-5,1	69,9
	NAHRUNGS- U. GENUSSMITTELGEWERBE	9,48	101,2	103,9	105,2	+1,3	110,2	100,0	-0,2	-9,3	100,7
68	ERNAHRUNGSGEWERBE	7,09	101,8	104,3	105,9	+1,5	111,3	102,0	+1,5	-8,4	103,8
6818-19	H. V. BACKWAREN	1,41	107,0	111,3	114,9	+3,2	119,0	116,4	+5,0	-2,2	118,3
6828	H. V. SUESSWAREN (OH. DAUERBACKWAREN)	0,43	104,2	102,8	104,4	+1,6	105,1	106,2	+2,4	+1,0	99,9
6831-36	MILCHVERWERTUNG	0,34	97,6	96,2	100,1	+4,1	98,6	99,5	-2,2	+0,9	103,9
6847-54	SCHLACHTTAEUSER (OH. KOMMUNALE), FLEISCHVERARB.	1,31	99,0	103,0	101,1	-1,8	104,3	98,3	+0,3	-5,8	99,1
6871-72	BRAUEREI, MAE LZEREI	1,26	99,4	99,2	100,1	+0,9	102,1	95,5	-2,7	-6,5	104,8
6879	MINERALBRUNNEN, H. V. MINERALWASSER, LIMONADEN	0,32	107,9	114,5	120,8	+5,5	121,9	115,8	-3,2	-5,0	124,3
6889	H. V. FUTTERMITTELN	0,15	100,6	100,5	99,3	-1,2	97,9	102,5	+1,8	+4,7	102,3
69	TABAKVERARBEITUNG	2,39	99,4	102,6	103,0	+0,4	106,7	94,3	-5,0	-11,6	91,4
72-75	BAUHAUPTGEWERBE	10,26	89,4	82,7	85,8	+3,7	98,4	67,9	-7,4	-31,0	91,4
	HOCHBAULEISTUNGEN	6,23	88,8	77,3	79,6	+3,0	90,2	64,5	-6,5	-28,5	83,3
	TIEFBAULEISTUNGEN	4,03	90,3	90,9	95,5	+5,1	111,1	73,1	-8,4	-34,2	103,8

* VORMONATSVERGLEICH EINGESCHRAENKT, DA ERGEBNISSE AB OKTOBER BEREITS AUFGRUND DER TOTALERHEBUNG IM BAUHAUPTGEWERBE 1987 BERECHNET SIND. DER HIERAUS RESULTIERENDE STATISTISCHE EFFEKT BELAEUFT SICH AUF ETWA + 6,7 % BEIM HOCHBAU UND +1,7 % BEIM TIEFBAU.

FUER DAS PRODUZIERENDE GEWERBE
1900

NEHMEN

MONATLICH

1987	VERAENDERUNG IN O/O		1986	1986	1987	1987	1987	1987	1987	1987	1987	1987	1987	1987	VERAENDERUNG IN O/O		SYPRO- NR.
	3.VJ	GEGEN													OKT.	OKT.	
	1987	1986													1987	1987	
102,2	-0,4	-1,4	108,6	101,7	91,2	97,1	106,3	105,7	102,6	102,4	101,9	93,1	111,7	116,6	-2,0	+4,4	
102,6	+0,2	-2,1	110,0	105,0	97,8	103,2	112,0	107,4	104,0	103,5	102,2	93,6	112,6	117,8	-1,5	+4,6	
97,8	+2,1	-5,6	119,0	125,1	140,3	122,4	130,5	106,9	104,8	99,1	96,4	94,9	102,2	118,4	+3,3	+15,9	1010-30
103,1	+0,0	-1,9	109,4	103,5	94,7	101,8	110,7	107,5	103,9	103,8	102,6	93,5	113,3	117,7	-1,8	+3,9	
78,8	-8,1	-3,5	86,6	82,5	89,1	86,3	90,3	83,9	82,6	78,5	79,9	78,7	77,9	82,1	-8,6	+5,4	21
77,6	-11,5	-4,3	84,1	81,8	84,7	85,6	88,9	85,3	80,2	77,8	80,1	76,3	76,5	81,6	-10,2	+6,7	2111
103,8	+0,2	-1,8	110,0	104,1	94,8	102,3	111,3	108,1	104,5	104,5	103,2	93,9	114,3	118,8	-1,7	+3,9	
98,5	+1,4	-0,3	96,7	86,3	89,2	90,9	98,7	99,4	99,4	97,7	100,4	93,9	101,3	105,7	-0,1	+4,3	
77,5	-3,7	-2,9	78,5	82,7	88,2	73,3	75,6	79,5	80,7	75,2	80,5	79,4	72,7	79,8	+2,4	+9,8	22
96,9	-1,3	+6,3	88,4	68,0	36,9	47,5	63,0	86,5	90,7	51,3	98,7	89,1	102,9	104,9	-3,6	+1,9	25
83,9	-0,7	-2,7	84,9	66,6	75,3	82,6	92,5	83,7	89,2	85,8	89,1	78,2	84,3	88,8	-2,1	+5,3	27
82,6	-0,7	-2,4	62,4	66,7	74,8	81,4	90,4	81,5	88,1	84,3	86,4	78,0	83,5	88,6	+0,9	+6,1	2711
112,7	-0,4	+0,2	106,7	93,3	107,8	111,4	121,6	113,5	112,2	111,7	114,7	104,0	119,3	123,6	-1,1	+3,6	28
112,3	+0,3	+0,9	104,5	86,5	106,3	111,9	92,7	112,2	111,2	110,6	113,9	102,3	120,7	.	.	.	2850
77,3	-6,3	-8,1	87,8	75,1	80,4	87,5	94,4	87,9	82,7	81,6	73,6	64,3	94,0	97,4	-5,4	+3,6	2910
117,4	+7,0	-14,1	122,6	103,9	129,1	143,9	153,3	147,1	132,8	130,0	105,6	107,1	139,6	145,3	+1,3	+4,1	2950
93,0	-0,9	-0,2	91,8	66,9	80,1	89,8	97,7	93,9	94,5	91,3	97,3	80,0	101,7	103,5	-5,5	+1,8	3011-15,30
112,6	+5,0	+0,0	108,0	99,0	106,1	105,1	115,8	115,5	111,9	110,3	115,8	108,5	113,6	117,9	+1,9	+3,8	40
110,7	+5,0	-1,3	106,6	101,1	107,1	106,5	112,4	114,5	110,5	111,7	114,2	108,7	109,2	112,8	+2,2	+3,3	4031
118,4	+7,1	+2,5	100,5	87,9	98,2	106,0	120,7	120,5	116,3	105,8	121,1	115,4	118,8	121,7	+3,4	+2,4	4034
108,1	+3,5	+2,3	111,8	98,9	103,1	108,7	111,0	108,6	106,2	102,4	110,9	104,5	108,8	115,1	-1,2	+5,2	4035
116,4	+2,6	+0,0	114,1	98,2	113,3	119,7	126,8	122,1	117,4	109,6	120,5	107,2	121,6	.	.	.	4036
109,7	+6,6	+8,0	111,9	87,8	95,3	95,7	102,4	101,8	101,5	101,5	107,7	98,0	123,4	127,0	-4,6	+2,9	EX 52
93,9	+2,6	-0,4	94,3	79,4	71,4	82,3	90,8	95,0	95,1	92,9	93,1	83,1	105,4	106,3	-0,9	+0,9	53
132,7	+6,2	+4,6	130,6	107,0	130,4	129,4	140,2	119,9	135,0	125,9	132,3	129,1	136,8	142,9	+5,2	+4,5	55
111,5	+4,0	-4,9	114,8	101,8	109,4	122,2	121,7	121,2	116,4	114,4	102,0	105,3	127,2	128,4	-3,2	+0,9	59
109,7	-0,5	-4,9	121,1	120,4	98,8	112,5	123,9	118,1	113,3	114,5	107,5	95,8	125,7	129,7	-1,3	+3,2	
97,6	+0,7	-0,3	96,5	78,4	95,2	99,4	108,7	101,6	97,1	95,1	96,5	88,1	108,2	110,1	-1,7	+1,8	3021-25
85,2	+3,4	+6,8	95,9	110,7	63,0	72,3	82,2	76,8	79,4	83,1	78,8	80,9	95,8	103,3	+1,3	+7,8	31
89,9	+1,5	+3,7	99,2	110,6	65,6	73,1	83,0	84,0	85,6	90,4	87,3	82,5	99,8	.	.	.	3111
81,5	+10,4	+16,4	94,6	116,8	58,4	68,6	82,0	64,8	72,1	73,0	68,3	82,3	94,0	.	.	.	3151
95,5	+5,9	-6,8	106,6	127,9	79,2	93,2	107,0	104,3	95,1	108,1	96,7	83,4	106,4	108,1	-4,7	+1,6	32
74,8	-15,9	-19,0	85,6	70,5	76,1	90,2	92,4	99,7	90,6	86,6	82,7	60,9	80,8	.	.	.	3210
99,5	-6,3	+4,4	120,3	163,7	74,4	94,9	107,6	104,3	96,8	111,3	94,2	90,2	114,1	108,0	-6,6	-5,3	3220
103,1	-15,2	-9,6	125,5	123,2	96,9	117,7	131,5	120,9	111,6	109,4	106,8	76,8	125,8	.	.	.	3230
100,3	-3,3	-5,2	113,9	161,8	76,5	92,0	108,8	100,1	101,8	115,5	101,9	89,0	110,1	.	.	.	3240
88,7	-0,9	-16,9	94,4	134,5	68,2	76,0	95,7	124,7	82,9	112,8	91,4	76,2	98,5	.	.	.	3256
72,5	-8,1	-20,0	86,9	94,6	62,3	73,7	84,1	88,6	89,1	94,1	70,0	64,6	82,6	.	.	.	3257
100,6	-8,7	-1,5	105,9	109,2	88,5	106,5	113,3	106,7	102,4	97,2	105,9	91,8	104,2	.	.	.	3260
126,3	+6,6	+4,3	136,1	169,4	95,0	111,6	130,8	125,2	117,1	121,1	117,8	113,4	147,7	.	.	.	3270
91,1	-8,2	-5,2	98,6	105,9	80,9	91,6	105,1	92,7	88,7	107,0	95,4	78,5	99,3	102,3	-6,3	+3,0	3280
105,6	+2,0	-11,5	122,1	112,2	115,1	125,2	135,5	129,9	122,1	119,5	108,8	92,6	127,4	135,6	+0,1	+6,4	33
116,7	+2,8	-13,3	133,4	119,9	127,5	137,2	148,7	141,6	132,9	129,3	113,1	95,8	141,1	149,8	+0,7	+6,2	3311
120,1	+0,7	-10,5	130,1	118,5	122,1	137,8	148,3	141,9	132,6	128,0	123,7	103,2	133,5	146,3	+0,0	+5,6	3314
65,2	-6,9	-9,4	72,9	68,7	65,1	65,0	74,9	73,2	68,8	74,0	58,1	62,6	74,8	73,6	-9,5	-1,6	34
121,1	-0,5	-2,3	135,4	127,7	107,2	123,1	135,8	127,4	124,5	119,9	117,4	107,1	138,8	141,7	-2,8	+2,1	36
114,9	+0,8	-1,3	120,3	113,5	100,0	115,6	129,2	120,3	116,6	112,4	115,7	101,3	127,7	129,6	-0,5	+1,5	3620
101,1	+2,2	-12,7	123,3	100,5	109,3	122,0	130,3	122,8	115,9	108,7	95,3	73,1	134,9	.	.	.	3650
133,8	-2,2	-1,0	147,4	146,4	111,3	130,2	145,2	136,6	136,0	132,7	130,4	121,6	149,5	150,9	-2,4	+0,9	3660
132,7	+0,5	-6,4	180,7	160,2	135,2	157,3	163,5	150,2	142,8	132,2	107,2	113,0	178,0	.	.	.	3670
104,8	+1,6	-2,9	110,6	110,4	94,7	107,3	118,2	111,1	106,7	105,9	104,1	93,1	117,2	119,4	-1,4	+1,9	37
105,3	+1,4	-1,7	108,2	95,4	96,4	105,5	115,5	110,8	104,8	105,7	104,7	92,4	118,8	123,6	-0,4	+4,0	38
218,8	+6,6	+5,5	244,7	217,3	152,4	204,3	204,0	194,4	222,4	205,3	192,3	186,2	277,8	279,2	+12,5	+0,5	50
87,0	-13,7	-9,9	122,0	81,0	81,8	91,4	85,9	96,7	92,4	100,6	66,4	88,9	103,8	.	.	.	5060
248,9	+8,6	+7,0	272,8	248,5	168,5	230,1	231,0	216,7	252,2	229,3	220,6	208,5	317,6	320,5	+16,5	+0,9	5080
94,8	+0,9	+1,3	98,7	88,4	90,5	95,2	103,6	97,5	92,4	90,9	92,9	84,1	107,5	106,3	-4,0	+0,7	
103,2	+3,5	+9,3	109,2	96,4	80,7	83,3	96,1	95,6	92,0	95,7	99,6	89,5	120,6	.	.	.	39
84,9	-2,5	-4,7	90,6	79,4	82,0	89,1	97,1	93,3	88,0	86,0	88,1	78,0	88,6	93,6	-6,6	+5,6	51
105,7	-3,3	+1,8	105,8	97,4	102,5	99,7	110,7	103,0	105,2	103,1	109,1	102,0	105,9	.	.	.	EX 52
74,5	+1,5	-4,7	84,9	77,7	67,6	76,8	84,1	82,3	76,4	76,0	72,6	60,7	90,1	91,0	-4,5	+1,0	54
112,3	+3,6	+5,2	109,4	98,2	108,6	111,7	119,5	110,0	105,5	104,6	112,9	102,9	121,0	123,6	-4,1	+2,1	56
102,3	+2,8	+2,3	108,4	109,3	98,4	96,0	108,1	104,6	98,5	97,0	100,1	97,1	109,6	.	.	.	57
126,1	+3,4	-1,0	123,1	103,1	116,6	120,8	132,0	131,3	125,7	125,2	126,1	115,6	136,7	.	.	.	58
107,7	+17,4	-8,0	112,7	103,3	102,0	121,3	124,4	119,7	112,8	118,9	111,5	80,3	131,3	144,2	+15,4	+9,8	61
75,3	-7,9	+15,8	77,0	59,3	68,4	73,3	77,5	68,2	66,8	60,1	63,5	72,5	89,9	85,2	-8,8	-5,2	62
86,7	-0,2	-7,2	96,8	83,0	92,7	99,4	106,2	96,9	92,1	91,1	84,4	69,2	106,5	108,1	-4,2	+1,5	63
83,6	-4,2	+19,6	77,8	68,4	83,2	89,6	94,2	76,0	69,5	64,2	79,6	74,6	96,5	86,4	-7,8	-10,5	64
105,5	-0,8	+4,8	113,4	103,0	98,2	98,2	101,7	103,7	98,4	99,9	107,1	99,8	109,5	120,4	-3,8	+10,0	
106,2	+1,6	+2,3	117,4	109,4	99,3	98,1	102,9	107,4	101,8	102,2	108,4	100,2	110,1	123,3	-3,3	+12,0	68
123,7	+6,7	+4,6	119,0	119,9	113,5	110,9	119,0	122,6	116,1	116,1	120,4	121,5	129,1	131,8	+3,5	+2,1	6818-19
106,2	+1,9	+6,3	108,6	83,3	109,1	114,7	113,4	105,7	98,8	95,2	100,9	94,5	123,1	.	.	.	6826
91,6	-9,1	-11,8	91,														

FUER DAS PRODUZIERENDE GEWERBE
 *100

NEHMEN

MAESSIGKEITEN BEREINIGT

VERAENDERUNG IN O/O															VERAENDERUNG IN O/O		SYPRO- NR.	
1987	3.VJ 1987	3.VJ 1987	1986	1986	1987	1987	1987	1987	1987	1987	1987	1987	1987	1987	1987	OKT. 1987		OKT. 1987
3.VJ	GEGEN 3.VJ 1986	GEGEN 2.VJ 1987	NOV.	DEZ.	JAN.	FEB.	MAERZ	APRIL	MAI	JUN:	JULI	AUG.	SEPT.	OKT.	GEGEN OKT. 1986	GEGEN SEPT. 1987		
99,7	-0,6	-6,3	112,9	102,6	90,6	104,0	103,1	107,1	104,6	107,5	97,0	91,8	110,4	113,3	-0,5	+2,6		
100,2	-0,2	-7,0	114,4	106,0	97,1	110,7	108,9	108,5	106,0	108,7	97,2	92,4	111,1	114,4	+0,0	+3,0		
95,3	+1,4	-9,8	121,7	126,5	138,5	131,9	128,0	106,5	105,3	105,2	92,2	93,2	100,6	114,1	+3,0	+13,4	1010-30	
100,6	-0,2	-6,8	113,8	104,5	94,1	109,1	107,5	108,7	106,0	109,0	97,5	92,4	111,9	114,4	-0,3	+2,2		
76,4	-7,5	-9,7	90,0	84,4	88,5	91,9	86,3	86,1	84,9	82,7	76,1	77,4	75,7	79,5	-7,1	+5,0	21	
75,0	-11,0	-11,3	87,5	84,8	84,3	90,8	84,6	88,0	83,4	82,4	75,7	75,2	74,0	78,5	-8,8	+6,1	2111	
101,3	-0,1	-6,6	114,5	105,1	94,3	109,6	108,1	109,3	106,6	109,7	98,1	92,8	112,9	115,4	-0,1	+2,2		
96,6	+1,4	-4,3	100,1	86,6	88,4	97,7	95,9	100,8	100,4	101,5	96,6	92,5	100,7	103,0	+1,2	+2,3		
76,8	-4,1	-3,4	80,4	81,5	87,6	79,7	74,4	78,5	78,8	81,2	79,0	78,6	72,7	79,0	+3,5	+8,7	22	
94,9	-1,6	+3,2	91,9	66,2	36,9	50,2	60,3	89,1	92,0	95,0	95,0	86,9	102,9	102,5	-1,9	-0,4	25	
81,9	-1,2	-7,0	87,6	69,4	74,4	88,6	90,1	84,3	90,1	89,9	85,5	76,8	83,3	85,7	-1,9	+2,9	27	
80,8	-1,3	-6,2	84,9	67,1	74,0	67,5	88,0	82,0	88,5	87,9	83,3	76,5	82,7	85,8	+1,1	+3,7	2711	
109,9	-0,5	-5,1	112,3	95,3	107,2	119,4	118,4	114,6	115,6	117,2	108,5	103,5	117,8	119,4	+0,7	+1,4	28	
109,2	+0,0	-5,1	111,3	89,5	105,8	119,9	120,7	112,8	115,3	117,1	106,5	102,4	118,7				2850	
74,7	-6,4	-14,3	91,9	77,4	80,6	93,2	90,5	87,9	86,6	87,0	68,8	63,6	91,6	93,6	-4,4	+2,2	2910	
113,7	+7,1	-19,5	126,8	107,9	129,4	153,4	146,6	149,9	135,1	138,8	100,0	104,1	136,9	141,3	+3,0	+3,2	2950	
90,5	-0,9	-6,2	96,6	67,9	79,2	95,9	94,6	95,8	97,8	95,8	92,3	78,9	100,3	99,3	-4,9	-1,0	3011-15,30	
110,6	+5,1	-3,8	111,7	99,2	104,7	117,3	112,8	118,0	113,1	113,9	111,4	107,1	113,4	114,9	+3,2	+1,3	40	
109,8	+5,3	-3,1	109,5	99,0	104,9	115,7	110,1	117,6	109,7	112,7	111,3	107,6	110,4	111,0	+3,2	+0,5	4031	
115,2	+8,0	-3,7	104,4	90,7	97,9	112,5	115,9	122,9	120,1	115,8	115,6	113,1	116,0	116,8	+4,3	-0,1	4034	
104,9	+3,0	-3,9	117,3	101,5	102,5	116,2	108,2	109,2	109,6	108,9	104,4	103,6	106,7	111,7	+1,7	+4,7	4035	
112,7	+2,3	-6,8	118,5	101,7	112,6	127,6	122,5	124,1	121,1	117,5	113,8	104,8	119,5				4036	
107,4	+7,5	+2,6	116,5	88,7	95,3	102,0	97,8	103,9	104,4	105,7	103,6	96,3	122,2	123,6	-4,0	+1,1	EK 52	
91,4	+2,5	-6,2	98,5	80,9	71,3	87,7	87,5	96,5	97,7	97,9	88,4	81,7	104,1	103,7	+1,6	-0,4	53	
129,1	+6,0	-1,8	133,3	110,8	128,4	138,0	135,5	124,0	136,0	134,2	126,9	124,2	136,2	137,6	+5,8	+1,0	55	
108,4	+4,4	-10,3	121,3	101,6	108,9	130,6	127,1	123,4	115,7	119,7	96,4	104,1	124,6	125,3	-0,6	+0,6	59	
106,7	-0,8	-10,1	125,9	122,0	98,5	120,4	120,2	119,3	115,9	120,8	101,7	94,7	123,7	125,9	+0,4	+1,8		
94,2	+0,6	-7,9	101,2	82,6	95,0	105,6	104,9	102,9	101,3	102,6	90,1	86,8	105,7	105,6	+0,1	-0,1	3021-25	
83,2	+2,7	+2,1	99,5	110,1	62,6	77,5	80,2	76,9	80,1	87,5	75,6	79,3	94,7	101,6	+3,4	+7,3	31	
88,2	+1,1	-0,2	102,6	110,3	66,0	78,4	80,7	83,6	87,0	94,7	83,9	81,1	99,7				3111	
79,1	+9,0	+10,8	98,9	115,0	57,3	73,6	80,5	65,4	71,5	77,3	65,4	80,5	91,5				3151	
93,3	-6,5	-11,0	111,5	128,1	79,0	100,1	104,4	104,4	97,1	112,8	91,7	83,3	104,8	105,6	-2,4	+0,8	32	
73,3	-15,7	-21,5	88,9	71,3	77,3	97,1	89,1	98,1	92,1	90,1	79,9	60,6	79,4				3210	
97,0	-7,5	-8,5	124,5	163,6	74,1	102,1	105,7	103,1	98,1	116,8	89,0	89,8	112,1	105,4	-4,9	-6,0	3220	
100,6	-15,3	-14,9	130,5	126,9	95,6	126,1	128,2	123,9	114,6	116,0	100,5	76,1	125,3				3230	
97,3	-3,9	-10,2	119,7	160,6	76,9	98,4	105,4	99,9	104,4	120,8	96,5	88,7	106,8				3240	
87,1	-2,0	-19,8	99,6	132,9	67,2	81,5	94,1	125,2	82,5	118,1	87,4	75,1	98,7				3256	
71,1	-8,4	-22,9	89,9	93,2	62,4	79,0	81,1	89,5	89,1	97,9	68,1	62,0	83,1				3257	
96,6	-9,0	-9,6	110,9	113,1	88,4	112,9	108,9	108,1	107,2	105,5	98,7	90,4	100,7				3260	
123,3	+6,5	-0,3	142,2	169,4	95,4	119,5	125,5	128,0	118,0	125,2	112,3	113,1	144,5				3270	
89,4	-8,8	-8,8	103,6	106,0	80,6	98,9	103,3	92,2	91,6	110,1	90,2	79,9	98,1	99,5	-4,1	+1,4	3280	
106,2	+1,6	-16,6	126,6	115,7	114,9	134,1	131,6	130,6	124,7	126,9	102,1	91,8	124,7	131,5	+1,9	+5,5	33	
113,0	+2,3	-18,4	137,8	124,3	127,3	147,0	144,5	142,3	135,5	137,7	105,9	95,0	138,1	145,1	+2,2	+5,1	3311	
116,3	+0,3	-16,0	135,5	122,6	122,1	147,5	143,3	143,2	136,1	136,0	116,1	102,6	130,3	142,0	+2,3	+9,0	3314	
63,2	-6,9	-15,2	76,1	69,5	64,8	73,4	71,8	75,2	70,2	78,2	55,2	61,2	73,1	72,2	-6,8	-1,2	34	
117,7	-0,8	-8,1	140,6	129,7	106,4	131,7	131,8	129,7	127,6	127,1	110,8	105,2	137,0	136,8	-1,7	-0,1	36	
111,5	+0,4	-7,4	125,1	116,5	99,9	123,6	125,0	121,7	119,8	119,8	109,0	100,1	125,4	125,4	+1,2	+0,0	3620	
97,8	+2,4	-16,7	129,5	101,9	108,9	129,9	125,1	125,8	120,1	115,1	89,1	72,0	132,2				3650	
130,2	-2,6	-6,6	152,4	148,0	109,9	139,5	141,6	139,3	138,6	140,4	123,6	118,9	148,2	145,1	-1,9	-2,1	3660	
129,4	+0,9	-11,2	188,5	159,5	134,5	168,5	158,1	152,8	146,5	138,0	100,8	112,1	175,3				3670	
102,2	+1,2	-7,7	115,2	111,4	94,3	115,2	114,8	112,3	108,7	111,2	98,8	92,0	118,9	116,0	+0,3	+0,1	37	
102,1	+1,3	-8,0	113,1	98,2	96,1	112,5	111,7	111,8	108,7	112,4	98,5	91,3	116,5	119,1	+1,1	+2,2	38	
214,7	+7,1	+1,0	254,2	210,7	153,1	219,1	194,3	201,2	225,4	211,2	186,4	180,3	277,3	272,1	+13,0	-1,9	50	
86,1	-12,9	-12,0	127,4	76,5	82,4	98,0	81,3	99,1	93,3	101,0	67,3	87,2	103,9				5060	
244,1	+9,1	+2,2	283,2	241,4	169,3	246,8	220,1	224,6	255,6	236,4	213,7	201,6	317,0	311,8	+16,8	-1,6	5080	
92,2	+0,8	-4,8	103,3	89,8	90,1	101,7	100,4	98,5	95,5	96,4	87,6	83,0	105,9	104,8	-2,3	-1,0		
101,0	+4,1	+3,7	113,9	97,2	81,0	88,7	92,1	97,5	94,6	100,1	95,1	88,2	119,6				39	
82,9	-2,6	-9,2	94,5	80,5	81,3	95,5	94,6	93,8	89,9	90,1	83,7	77,9	87,0	91,1	-4,8	+4,7	51	
102,9	-3,1	-4,2	111,8	100,1	101,7	106,2	106,3	105,8	107,4	109,0	104,9	98,7	105,2				EK 52	
72,2	+1,4	-11,1	89,0	79,4	67,7	81,9	81,4	82,6	79,9	81,1	67,8	60,2	88,6	87,9	-2,5	-0,8	54	
109,0	+3,3	-1,4	115,4	99,6	107,6	119,4	116,0	111,9	109,1	110,7	106,4	101,8	118,7	119,8	-2,0	+0,9	56	
99,6	+2,3	-3,2	113,2	110,6	97,6	102,9	105,8	105,1	100,5	103,1	94,4	96,0	108,3				57	
122,9	+3,4	-6,3	129,1	104,4	116,1	129,3	128,1	132,6	129,9	131,1	119,3	114,7	134,8				58	
104,5	+18,6	-14,0	116,3	105,2	101,5	128,9	119,1	122,0	117,1	125,3	106,3	77,9	129,2	138,4	+15,7	+7,1	61	
73,1	-7,9	+8,3	81,4	60,6	68,7	78,0	74,2	68,5	69,7	64,4	59,4	72,1	87,8	83,2	-6,2	-5,2	62	
83,9	-0,4	-13,5	101,5	85,2	92,2	106,0	102,6	98,4	95,6	97,1	79,0	68,1	104,5	104,0	-2,8	-0,5	63	
81,4	+4,6	+12,3	81,2	69,9	82,9	95,8	91,2	76,7	72,0	68,9	75,8	72,7	95,6	83,5	-6,9	-12,7	64	
103,4	-1,3	+0,7	118,6	102,6	97,1	105,8	99,6	104,6	99,9	103,5	102,1	99,6	108,6	117,8	-1,8	+8,5		
104,4	+1,7	-1,2	122,2	108,9	98,3	105,6	100,3	109,0	102,9	105,2	103,9	99,9	109,5	121,0	-1,4	+10,5	68	
122,2	+7,1	+1,9	123,2	118,8	111,7	119,7	116,3	125,3	116,6	117,9	116,2	121,1	129,4	128,6	+4,4	-0,6	6818-19	
103,6	+2,1	+0,5	114,0	83,4	107,6	122,7	109,5	109,0	101									

SYPRO-NR.	WIRTSCHAFTSZWEIG	GEWICHTUNG	1984	1985	1986	VERAEND. IN O/O			VERAENDERUNG IN O/O		
						1986 GEGEN 1985	2. HJ	1. HJ	1987 GEGEN 1986	1. HJ 1987	2. HJ 1987
	PRODUZIERENDES GEWERBE INSGESAMT	100	98,7	102,6	104,8	+2,1	106,9	102,0	-0,8	-4,6	104,5
	PRODUZIERENDES GEWERBE (OH. BAUHAUPTGEWERBE)	90,89	99,6	104,5	106,6	+2,0	107,6	105,3	-0,4	-2,1	105,7
1010-30	ELEKTRIZITAETS-U. GASVERSORGUNG	5,21	105,5	110,1	109,2	-0,8	105,3	116,5	+3,0	+10,6	102,2
	BERGBAU U. VERARBEITENDES GEWERBE	85,68	99,3	104,1	106,5	+2,3	107,7	104,6	-0,6	-2,9	105,8
21	BERGBAU	3,12	90,0	90,8	86,4	-4,8	83,4	88,2	-1,5	+5,8	84,3
2111	STEINKOHLENBERGB.U. -BRIKETTHERSTELLUNG, KOKEREI	1,66	85,4	89,8	88,2	-1,8	86,7	83,0	-7,5	-4,3	80,3
	VERARBEITENDES GEWERBE	82,56	99,6	104,6	107,2	+2,5	108,6	105,3	-0,5	-3,0	106,7
	GRUNDSTOFF-U. PRODUKTIONSGUETERGEWERBE	23,10	97,9	98,7	98,1	-0,6	97,6	97,1	-1,6	-0,5	99,8
22	MINERALOELVERARBEITUNG	3,42	80,7	78,9	77,5	-1,8	78,6	72,5	-5,1	-7,8	73,8
25	GEW.U. VERARB. V. STEINEN U. ERDEN	2,42	86,1	78,6	80,6	+2,5	90,7	67,9	-3,7	-25,1	87,7
27	EISENSCHAFFENDE INDUSTRIE	2,81	89,7	93,7	86,3	-7,9	82,1	84,6	-6,4	+3,0	86,3
2711	HOFEN- , STAHL- U. WARMWALZWERKE (OH. STAHLROHRE)	2,34	87,6	90,4	84,4	-6,6	80,5	83,9	-5,0	+4,2	85,5
28	NE-METALLERZEUGUNG, NE-METALLHALBZEUWERKE	0,99	108,8	110,5	114,0	+3,2	112,7	114,3	-1,0	+1,4	113,5
2850	NE-METALLHALBZEUWERKE	0,69	110,7	109,4	112,6	+2,9	111,0	114,5	+0,3	+3,2	112,8
2910	EISEN-, STAHL- U. TEMPERGIESSEREI	0,92	84,3	86,9	85,9	-1,2	80,5	81,8	-10,3	+1,6	79,4
2950	NE-METALLGIESSEREI	0,44	105,8	113,2	123,2	+8,8	116,5	141,2	+8,7	+21,2	138,2
3011-15, 30	ZIEHEREIEN, KALTWALZWERKE: MECHANIK, ANG	0,54	89,2	88,3	91,0	+3,1	89,8	90,2	-2,2	+0,4	91,8
40	CHEMISCHE INDUSTRIE	8,94	108,7	110,7	109,7	-0,9	107,4	111,7	-0,4	+4,0	112,8
4031	H. V. CHEM. GRUNDSTF. (AUCH M. ANSCHL. WEITERVERARB.)	4,22	108,1	108,5	107,3	-1,5	105,5	110,6	+1,4	+4,8	112,4
4034	H. V. CHEM. ERZEUGNISSEN F. GEWERBE, LANDWIRTSCHAFT	1,99	107,5	110,0	110,2	+0,2	105,9	112,0	-2,3	+5,8	116,1
4035	H. V. PHARMAZEUTISCHE ERZEUGNISSEN	1,80	107,8	110,8	107,4	-3,1	106,7	106,3	-1,6	-0,4	105,2
4036	H. V. SEIFEN, WASH-U. KOERPERPFLEGMITTELN	0,73	110,8	111,6	114,9	+3,0	112,7	117,1	+0,0	+3,9	114,7
EX 52	HERSTELLUNG, VERARB. U. VEREDLG. V. FLACHGLAS	0,47	89,9	95,7	101,6	+6,2	107,1	99,6	+3,8	-7,0	101,4
53	HOLZBEARBEITUNG	0,48	92,7	89,5	90,5	+1,1	91,2	89,1	-0,7	-2,3	93,6
55	ZELLSTOFF-, HOLZSCHLIFF-, PAPIER-U. PAPPEERZEUGUNG	0,74	119,6	120,1	123,6	+2,9	124,4	130,1	+6,0	+4,6	126,7
59	GUMMI-VERARBEITUNG	0,93	104,4	111,3	113,6	+2,1	110,6	118,6	+1,7	+7,2	116,2
	INVESTITIONSGUETER PRODUZIERENDES GEWERBE	37,57	102,3	112,1	117,1	+4,5	118,9	114,9	-0,3	-3,4	116,9
3021-25	STAHLVERFORMUNG; OBERFLAECHEVEREDLUNG, HAERTUNG	1,29	91,1	97,0	99,5	+2,6	95,4	99,1	-4,3	+3,9	97,4
31	STAHL-U. LEICHTMETALLBAU, SCHIENENFAHRZEUGBAU	1,81	84,0	81,6	82,1	+0,6	91,0	72,0	-1,5	-20,9	75,6
3111	H. V. STAHL-U. L. METALLKONSTRUKT. (OH. GRUBENAUSB.)	0,81	83,4	81,3	86,3	+6,2	96,4	76,6	+0,5	-20,5	84,3
3151	KESSEL-U. BEHAELTERBAU	0,86	86,7	82,9	79,6	-4,0	88,6	68,0	-3,7	-23,3	67,8
32	MASCHINENBAU	10,80	93,0	99,1	104,3	+5,2	108,7	97,1	-2,7	-10,7	102,0
3210	H. V. LANDW. MASCHINEN, ACKERSCHLEPPERN	0,49	100,7	108,4	95,5	-11,9	83,1	87,9	-18,6	+5,8	90,8
3220	H. V. METALLBEARBEITUNGSMASCHINEN U. AE.	1,58	85,5	96,0	108,7	+13,2	121,0	98,3	+1,9	-18,8	104,5
3230	H. V. TEXTIL-U. NAEHMASCHINEN	0,49	98,2	112,0	122,7	+9,6	126,1	116,1	-2,8	-7,9	115,1
3240	H. V. MASCHINEN F. D. NAHR. -U. GENUSSMITTELIND. USW	1,30	99,8	107,7	109,2	+1,4	118,8	99,8	+0,2	-16,0	106,8
3256	H. V. HUETTEN-U. WALZWERKSEINR. USW (OH. BAUMASCH.)	1,22	92,4	87,1	93,5	+7,3	99,3	93,9	+6,9	-5,4	110,6
3257	H. V. BAU-, BAUSTOFF-U. AE. MASCHINEN	0,68	75,0	78,3	85,1	+8,7	83,6	80,9	-6,6	-3,2	89,2
3260	H. V. ZAHNRAEDERN, GETRIEBEN, LAGERN U. AE.	0,84	98,3	107,5	111,1	+3,3	111,0	101,2	-8,9	-8,8	100,8
3270	H. V. MASCHINEN F. WEITERE BEST. WIRTSCHAFTSZWEIGE	0,86	104,5	122,4	126,1	+3,0	135,3	118,9	+1,8	-12,1	123,2
3280	SONST. MASCHINENBAU	3,34	91,6	94,4	99,3	+5,2	101,2	91,8	-5,7	-9,3	92,9
33	STRASSENFAHRZEUGBAU, REP. V. KRAFTFAHRZEUGEN USW	8,34	107,3	119,0	124,9	+5,0	120,9	132,2	+2,6	+9,3	131,1
3311	H. V. KRAFTWAGEN U. -MOTOREN	4,86	111,2	124,5	131,0	+5,2	125,8	139,2	+2,2	+10,7	137,4
3314	H. V. TEILEN F. KRAFTWAGEN U. -MOTOREN	2,40	112,8	125,6	132,4	+5,4	129,3	140,1	+1,4	+8,4	139,0
34	SCHIFFBAU	0,39	83,1	86,7	72,9	-15,9	66,5	67,2	+15,3	+1,1	67,8
36	ELEKTROTECHNIK, REP. V. HAUSHALTSGERAETEN	9,06	105,8	118,0	123,8	+4,9	127,3	122,0	+1,3	-4,2	122,5
3620	H. V. GERAETEN D. ELEKTRIZ. ERZEUGUNG, -VERTLG. U. AE.	3,37	98,5	107,0	112,5	+5,1	114,7	113,7	+3,0	-0,9	114,0
3650	H. V. ELEKTROHAUSHALTSGERAETEN	0,84	97,9	104,1	114,8	+10,3	111,7	121,1	+2,8	+6,4	118,4
3660	H. V. ZAEHLERN, FERNMELOE-, MESS-U. REGELGERAETEN USW	2,82	115,0	139,0	141,7	+1,9	146,0	133,2	-3,1	-8,8	136,4
3670	H. V. RUNDFUNK-, FERNSEH-U. PHONOTECHN. GERAETEN	0,84	114,0	126,4	147,2	+16,5	158,8	149,4	+10,3	-5,9	141,9
37	FEINMECHANIK, OPTIK, H. V. UHREN	1,39	91,0	99,3	103,1	+3,8	103,0	101,7	-1,5	-1,3	102,1
38	H. V. EISEN-, BLECH-U. METALLWAREN	2,88	97,1	101,7	106,3	+4,5	106,3	106,8	+0,5	+0,5	107,3
50	H. V. BUEROMASCHINEN, ADV.-GERAETEN U. -EINRICHTUNGEN	1,61	172,0	213,5	220,9	+3,5	228,6	203,8	-4,5	-10,8	214,4
5060	H. V. BUEROMASCHINEN	0,22	85,1	98,7	94,6	-4,2	85,2	71,7	-31,1	-15,8	76,1
5080	H. V. ADV.-GERAETEN U. -EINRICHTUNGEN	1,39	185,8	231,7	241,0	+4,0	251,4	224,7	-2,6	-10,6	236,4
	VERBRAUCHSGUETER PRODUZIERENDES GEWERBE	13,34	94,1	94,5	96,5	+2,1	97,7	96,2	+1,1	-1,5	94,6
39	H. V. MUSIKINSTRUMENTEN, SPIELWAREN, FUELLHALTERN USW	0,58	93,1	94,7	96,4	+1,8	104,8	88,5	+0,5	-15,6	92,5
51	FEINKERAMIK	0,45	91,5	91,0	89,2	-2,0	88,0	89,0	-1,4	+1,1	88,8
EX 52	HERSTELLUNG, VERARB. U. VEREDLG. V. HOHLGLAS	0,41	101,1	105,5	107,3	+1,7	108,9	104,1	-1,6	-4,4	103,7
54	HOLZVERARBEITUNG	2,31	80,7	74,9	76,2	+1,7	77,9	76,2	+2,3	-2,2	77,1
56	PAPIER-U. PAPPEVERARBEITUNG	1,12	102,8	106,2	109,5	+3,1	110,7	110,9	+2,4	+0,2	107,1
57	DRUCKEREI, VERVIELFALTIGUNG	1,89	98,7	99,6	102,0	+2,4	105,7	100,5	+2,2	-4,9	100,1
58	H. V. KUNSTSTOFFWAREN	2,31	111,2	116,4	122,3	+5,1	123,4	126,8	+4,6	+2,8	129,0
61	LEDERERZEUGUNG	0,05	115,5	106,3	105,4	-0,8	99,7	115,1	+3,6	+15,4	115,7
62	LEDERVERARBEITUNG	0,51	85,0	81,0	75,8	-6,4	78,9	68,4	-5,9	-13,3	64,3
63	TEXTILGEWERBE	1,96	91,7	94,5	95,7	+1,3	92,8	97,6	-1,0	+5,2	94,7
64	BEKLEIDUNGSGEWERBE	1,75	82,4	80,8	80,7	-0,1	81,7	77,1	-3,1	-5,6	66,5
	NAHRUNGS-U. GENUSSMITTELGEWERBE	8,55	101,1	103,6	105,0	+1,4	110,3	98,9	-0,8	-10,3	99,3
68	ERNAHRUNGSGEWERBE	6,19	101,8	103,9	105,8	+1,8	111,7	100,7	+0,8	-9,6	102,4
6818-19	H. V. BACKWAREN	0,55	108,8	112,5	116,9	+3,9	123,2	114,9	+4,0	-6,7	116,9
6828	H. V. SUESSWAREN (OH. DAUERBACKWAREN)	0,48	103,2	101,0	101,9	+0,9	102,1	103,4	+1,7	+1,3	96,2
6831-36	MILCHVERWERTUNG	0,48	96,6	94,7	99,0	+4,5	97,2	97,2	-3,6	+0,0	102,6
6847-54	SCHLACHTHAEUUSER (OH. KOMMUNALE), FLEISCHVERARB.	0,74	100,4	105,7	103,8	-1,8	107,5	99,8	-0,3	-7,2	100,6
6871-72	BRAUEREI, MAE LZEREI	1,14	99,3	98,9	99,7	+0,8	101,8	95,0	-2,7	-6,7	104,5
6879	MINERALBRUNNEN, H. V. MINERALWASSER, LIMONADEN	0,32	108,2	115,6	122,4	+5,9	123,8	116,3	-3,9	-6,1	125,7
6889	H. V. FUTTERMITTELN	0,25	100,8	100,6	99,5	-1,1	98,0	102,8	+1,8	+4,9	102,5
69	TABAKVERARBEITUNG	2,36	99,4	102,6	103,0	+0,4	106,7	94,2	-5,1	-11,7	91,4
72-75	BAUHAUPTGEWERBE	9,11	89,5	83,7	87,1	+4,1	100,0	68,6	-7,4	-31,4	93,0
	HOCHBAULEISTUNGEN	4,83	88,8	77,3	79,6	+3,0	90,2	64,5	-6,5	-28,5	83,3
	TIEFBAULEISTUNGEN	4,28	90,3	90,9	95,5	+5,1	111,1	73,1	-8,4	-34,2	103,8

* VORMONATSVERGLEICH EINGESCHRAENKT, DA ERGEBNISSE AB OKTOBER BEREITS AUFGRUND DER TOTALERHEBUNG IM BAUHAUPTGEWERBE 1987 BERECHNET SIND. DER HIERAUS RESULTIERENDE STATISTISCHE EFFEKT BELAEUFT SICH AUF ETWA + 6,7 % BEIM HOCHBAU UND +1,7 % BEIM TIEFBAU.

FUER DAS PRODUZIERENDE GEWERBE
*100

ERNEHMENSTEILE

MONATLICH

1987 3.VJ	VERAENDERUNG IN O/O		1986 NOV.	1986 DEZ.	1987 JAN.	1987 FEB.	1987 MAERZ	1987 APRIL	1987 MAI	1987 JUNI	1987 JULI	1987 AUG.	1987 SEPT.	1987 OKT.	VERAENDERUNG IN O/O		SYPRO- NR.
	GEGEN 3.VJ 1986	3.VJ 1987 GEGEN 2.VJ 1987													OKT. 1987 GEGEN OKT. 1986	OKT. 1987 GEGEN SEPT. 1987	
102,8	-0,4	-1,6	109,4	102,3	92,1	98,5	107,7	106,6	103,5	103,3	102,3	93,4	112,7	117,6	-1,9	+4,3	
103,1	+0,0	-2,5	110,7	105,1	98,0	104,0	112,9	108,1	104,7	104,2	102,4	93,6	113,4	118,6	-1,4	+4,6	
94,4	+1,6	-7,6	117,3	124,0	140,1	121,8	130,2	105,5	103,9	97,3	93,1	91,6	98,6	116,1	+3,8	+17,7	1010-30
103,7	+0,0	-2,0	110,3	104,0	95,5	102,9	111,8	108,2	104,7	104,6	103,0	93,8	114,3	118,7	-1,8	+3,8	
78,4	-4,0	-7,0	84,5	81,4	98,4	86,8	90,8	84,7	86,9	81,3	80,7	77,9	76,5	83,9	-6,2	+9,7	21
77,3	-12,2	-3,7	84,0	81,8	83,4	85,2	88,5	84,8	79,3	76,9	79,9	75,9	76,1	81,0	-10,5	+6,4	2111
104,6	+0,1	-2,0	111,2	104,8	95,4	103,5	112,6	109,1	105,4	105,5	103,8	94,4	115,7	120,1	-1,6	+3,8	
99,8	+1,6	+0,0	97,8	86,5	89,8	92,9	100,6	100,7	100,3	98,5	101,5	95,3	102,7	106,6	+0,2	+3,8	
74,5	-7,3	+0,9	76,3	81,5	77,7	66,9	68,8	74,3	73,6	73,4	76,4	77,5	69,6	74,6	+2,9	+7,2	22
94,5	-1,4	+7,8	86,3	65,0	36,5	46,5	61,4	85,2	88,7	89,2	95,9	87,3	100,4	101,6	-4,0	+1,2	25
83,9	+0,0	-2,8	84,4	67,0	74,2	81,9	92,3	82,9	89,9	86,1	89,8	78,7	83,3	88,0	-1,5	+5,6	27
83,3	+0,5	-2,6	82,4	65,5	74,6	81,5	90,9	81,3	89,8	85,5	87,2	79,3	83,3	89,1	+2,8	+7,0	2711
114,5	-1,1	+0,9	107,7	93,9	109,2	112,8	123,4	113,9	113,3	113,2	116,7	105,9	121,0	125,2	-1,4	+3,5	28
114,9	-0,2	+1,9	105,8	87,2	108,2	113,9	126,1	112,9	112,9	112,7	116,8	105,1	122,9	.	.	.	2850
71,8	-8,9	-9,6	82,5	65,8	78,1	84,4	90,0	84,1	78,0	76,0	68,4	58,2	88,9	91,4	-7,0	+2,8	2910
117,9	+7,8	-14,7	123,0	103,5	131,0	146,1	155,4	149,3	134,2	131,2	104,8	107,8	141,0	146,6	+1,5	+4,0	2950
91,6	-0,7	+0,2	90,0	64,2	80,0	88,9	96,7	92,3	93,3	89,9	96,1	78,6	100,0	102,0	-5,4	+2,0	3011-15,30
112,9	+5,1	+0,1	108,0	99,2	106,5	105,3	115,8	115,8	112,1	110,6	116,2	109,1	113,3	117,5	+2,1	+3,7	40
110,1	+5,1	-2,0	106,9	103,2	108,6	106,7	111,1	114,2	110,0	112,9	113,8	109,0	107,5	110,9	+2,5	+3,2	4031
119,6	+7,7	+3,0	98,8	85,7	96,7	105,2	121,6	121,4	117,2	109,7	122,4	116,7	115,7	122,4	+4,0	+2,3	4034
107,8	+3,5	+2,5	112,2	99,0	103,1	108,7	110,5	108,0	105,7	102,0	110,5	104,4	108,4	114,7	-1,5	+5,8	4035
114,0	+1,4	-0,6	113,0	96,1	112,8	119,4	126,0	121,3	116,2	106,6	118,8	104,2	119,0	.	.	.	4036
109,9	+7,0	+8,4	112,3	87,6	95,6	95,6	101,9	101,5	101,4	101,3	107,6	97,8	124,3	128,0	-4,8	+3,0	EX 52
52,9	+3,6	-0,7	93,7	78,0	75,6	85,0	93,0	95,0	94,6	91,3	90,8	82,0	105,9	106,7	+0,1	+0,8	53
133,0	+6,3	+5,0	130,9	106,6	131,2	129,0	139,9	118,4	136,0	125,8	132,5	130,7	135,7	142,4	+6,3	+4,5	55
110,0	+4,4	-5,3	113,8	101,8	106,5	122,5	131,9	120,0	115,4	113,2	98,9	104,7	126,3	127,1	-3,4	+0,6	59
110,8	-0,5	-5,2	123,0	122,8	99,6	113,9	125,4	119,6	114,7	116,3	108,3	96,4	127,8	132,0	-1,0	+3,3	
97,0	+0,7	-0,4	95,6	76,5	95,3	99,1	108,0	101,2	96,5	94,5	95,8	87,7	107,6	109,7	-1,4	+2,0	3021-25
83,3	+4,5	+10,2	84,9	111,8	59,0	68,3	77,9	71,2	76,4	79,1	75,4	80,6	94,0	102,3	+2,0	+8,8	31
89,5	+1,1	+6,2	99,0	113,0	61,7	67,7	77,1	80,3	84,0	88,7	87,1	82,5	98,8	.	.	.	3111
80,6	+12,6	+18,9	94,1	117,5	56,8	67,2	80,7	62,5	70,5	70,4	65,9	82,5	93,3	.	.	.	3151
94,8	-6,4	-7,1	106,2	129,2	78,2	92,1	106,2	103,3	94,1	108,6	96,3	82,7	105,5	107,0	-5,1	+1,4	32
70,7	-19,2	-22,1	81,8	60,3	75,1	90,1	89,8	99,9	89,9	82,6	80,3	56,3	75,5	.	.	.	3210
95,9	-6,5	-4,4	121,7	167,7	73,8	94,9	107,6	104,5	97,0	112,1	94,0	90,9	114,8	108,1	-6,6	-5,8	3220
103,5	-16,2	-10,1	127,0	123,3	97,9	119,6	132,4	122,6	112,9	109,9	107,7	75,9	126,8	.	.	.	3230
101,7	-2,8	-4,8	115,5	167,5	76,5	92,3	109,7	100,3	103,2	117,0	103,3	90,5	111,4	.	.	.	3240
87,7	+0,7	-20,7	91,4	139,8	65,5	72,0	94,1	135,4	79,6	116,7	91,4	74,4	97,3	.	.	.	3256
70,8	-8,9	-20,6	86,3	90,8	61,5	73,3	82,8	85,3	89,9	92,3	67,7	63,3	81,3	.	.	.	3257
100,2	-8,9	-0,6	104,6	108,2	87,3	105,5	111,8	105,4	101,5	95,4	105,8	92,1	102,6	.	.	.	3260
129,7	+7,8	+5,3	138,9	173,6	96,8	113,4	133,5	128,3	119,1	122,3	120,3	116,8	151,9	.	.	.	3270
89,2	-10,1	-4,0	97,1	104,8	79,3	85,3	103,3	86,5	84,9	107,3	94,4	76,4	96,7	98,8	-8,2	+2,2	3280
114,7	+2,5	-12,5	129,1	116,9	122,2	133,3	144,2	138,0	129,4	125,9	113,6	95,4	135,0	144,3	+0,5	+6,9	33
118,1	+3,2	-14,0	136,7	122,2	131,2	140,1	151,9	144,7	135,8	131,7	113,3	95,7	145,2	153,7	+0,9	+5,9	3311
124,3	+1,2	-10,6	134,7	121,8	126,8	143,0	153,7	147,2	137,8	132,1	128,5	106,5	137,9	152,2	+0,8	+10,4	3314
60,3	-7,4	-11,1	67,7	59,7	63,2	66,0	70,3	69,4	65,5	68,6	51,7	59,1	70,0	67,9	-10,7	-3,0	34
118,9	-0,8	-2,9	133,5	125,8	106,7	122,3	135,3	126,9	122,7	117,9	115,2	104,9	136,7	139,1	-3,9	+1,8	36
114,5	+2,2	+0,4	116,9	109,8	97,3	114,5	128,4	118,3	114,7	105,1	116,0	100,8	126,6	126,8	+1,0	+0,2	3620
101,7	+2,5	-14,1	125,2	99,5	112,5	125,5	133,3	126,3	118,7	110,3	95,3	71,3	138,4	.	.	.	3650
133,5	-4,6	-2,1	148,6	153,2	112,3	130,0	147,4	138,2	136,0	135,0	131,3	123,8	145,3	146,0	-5,3	+0,5	3660
130,2	+0,9	-8,2	187,2	162,5	140,3	162,8	167,6	152,8	142,5	130,5	99,0	109,0	182,6	.	.	.	3670
98,1	+1,1	-3,9	106,2	104,8	90,5	102,3	111,2	105,4	100,5	100,2	94,5	86,5	111,3	115,0	-0,9	+3,3	37
105,6	+1,6	-1,6	107,9	94,1	96,9	105,9	115,8	111,1	105,1	105,8	105,0	92,6	119,2	124,2	+0,1	+4,2	38
227,0	+6,9	+5,9	252,9	225,6	156,8	211,4	211,0	200,6	230,6	212,1	199,9	192,5	288,5	290,0	+13,2	+0,5	50
62,4	-24,1	-16,0	100,0	54,6	68,6	70,4	63,2	78,6	68,2	81,4	45,1	71,1	71,0	.	.	.	5060
253,1	+8,6	+7,1	277,1	252,7	170,8	233,8	234,5	219,9	256,4	232,8	224,5	211,8	323,0	325,8	+16,6	+0,9	5080
95,8	+0,8	+1,3	99,3	88,3	91,9	96,6	105,0	98,6	93,3	91,8	93,9	84,9	108,5	109,1	-4,1	+0,6	
102,4	+3,7	+10,7	108,5	95,7	78,8	80,8	92,6	93,5	90,0	94,0	98,7	88,5	119,9	.	.	.	39
84,5	-2,4	-4,8	90,2	78,6	81,7	89,0	96,9	93,3	87,8	85,4	88,0	77,5	87,9	93,2	-6,3	+6,0	51
105,3	-4,0	+1,5	109,5	97,9	102,9	99,7	111,0	102,8	105,3	103,1	109,1	102,4	104,3	.	.	.	EX 54
72,6	+1,7	-5,8	83,4	76,0	66,6	76,1	83,5	81,5	75,2	74,5	70,8	58,0	89,1	89,5	-4,4	+0,4	54
112,5	+3,6	+5,0	109,1	98,0	109,5	113,5	121,1	111,0	105,3	105,0	113,4	102,5	121,5	124,0	-5,3	+2,1	56
102,2	+2,8	+2,1	108,5	109,5	96,4	96,0	108,2	104,7	98,6	97,1	100,0	97,1	109,6	.	.	.	57
127,7	+3,6	-1,0	124,4	103,4	118,1	122,1	133,5	132,9	127,3	126,7	127,7	116,9	138,4	.	.	.	58
104,6	+19,7	-9,6	110,8	102,9	99,9	120,5	122,8	118,3	110,9	117,9	109,3	75,6	128,8	143,8	+17,7	+11,6	61
74,9	-8,5	+16,5	76,2	58,5	68,0	72,8	76,8	67,5	66,2	59,2	62,6	72,6	89,6	84,6	-8,9	-5,6	62
87,0	-0,3	-8,1	97,7	83,5	93,7	100,4	107,2	98,1	93,4	92,5	84,9	68,9	107,3	109,3	-4,0	+1,9	63
81,0	-5,4	+21,8	75,8	66,7	82,1	88,7	92,0	72,5	66,2	60,9	76,4	72,3	94,4	83,4	-8,5	-11,7	64
104,2	-1,8	+4,9	114,9	101,4	97,1	97,7	100,8	102,4	97,2	98,4	106,0	97,8	108,9	121,3	-4,7	+11,4	
104,6	+0,8	+2,1	119,9	108,0	97,9	97,3	102,0	106,1	100,6	100,5	107,0	97,6	109,3	124,8	-4,6	+14,2	68
128,0	+6,7	+9,5	124,9	118,0	110,6	109,5	118,7	121,6	115,4	113,6	121,4	124,1	138,5	138,5	+1,6	+0,0	6818-19
103,3	+2,0	+7,4	105,7	78,2	107,5	113,1	111,1	101,5	95,4	91,6	96,5	90,6	122,7	.	.	.	6828
88,6																	

1.2 FACHLICHE UNT

VON KALENDERUNREGEL

SYPRO- NR.	WIRTSCHAFTSZWEIG	GEWICH- TUNG	1984	1985	1986	VERAEND. IN O/O			VERAENDERUNG IN O/O		
						1986 GEGEN 1985	1986 2.HJ	1987 1.HJ	1987 1.HJ GEGEN 1986	1987 1.HJ GEGEN 1986	1987 2.VJ
	PRODUZIERENDES GEWERBE INSGESAMT	100	98,6	103,0	105,3	+2,2	105,7	103,9	-0,9	-1,7	107,3
	PRODUZIERENDES GEWERBE (OH. BAUHAUPTGEWERBE)	90,89	99,6	105,0	107,1	+2,0	106,5	107,3	-0,5	+0,8	108,4
1010-30	ELEKTROENERGIE- U. GASVERSORGUNG	5,21	105,5	110,5	109,8	-0,6	104,5	116,3	+2,8	+13,2	104,2
	BERGBAU U. VERARBEITENDES GEWERBE	85,68	99,2	104,6	107,0	+2,3	106,6	106,7	-0,6	+0,1	108,7
21	BERGBAU	3,12	90,1	91,1	86,8	-4,7	82,4	89,6	-1,9	+8,7	86,2
2111	STEINKOHLENBERGB. U. -BRIKETHERSTELLUNG, KOKEREI	1,66	85,5	90,2	88,8	-1,6	85,3	84,9	-8,0	-0,5	84,1
	VERARBEITENDES GEWERBE	82,56	99,5	105,1	107,7	+2,5	107,5	107,3	-0,6	-0,2	109,6
	GRUNDSTOFF- U. PRODUKTIONSGUETERGEWERBE	23,10	97,8	99,1	98,5	-0,6	96,6	98,7	-1,7	+2,2	102,0
22	MINERALÖLVERARBEITUNG	3,42	80,7	79,2	77,6	-2,0	78,2	73,0	-5,2	-6,6	73,6
25	GEW. U. VERARB. V. STEINEN U. ERDEN	2,42	85,9	78,7	80,7	+2,5	89,8	69,2	-3,4	-22,9	90,1
27	EISENSCHAFFENDE INDUSTRIE	2,81	89,7	93,9	86,6	-7,8	81,4	85,8	+6,5	+5,4	87,9
2711	HOCHOFEN- , STAHL- U. WARMHALTZWERKE (OH. STAHLROHRE)	2,34	87,5	90,6	84,7	-6,5	79,9	85,0	-5,0	+6,4	86,7
28	NE-METALLERZEUGUNG, NE-METALLHALBZEUGWERKE	0,99	108,7	111,1	114,7	+3,2	111,4	116,7	-1,0	+4,8	116,9
2850	NE-METALLHALBZEUGWERKE	0,69	110,6	110,0	113,4	+3,1	110,1	117,2	+0,4	+6,4	116,6
2910	EISEN-, STAHL- U. TEMPERGIESSEREI	0,92	84,3	87,6	86,6	-1,1	79,3	83,7	-11,0	+5,5	82,5
2950	NE-METALLGIESSEREI	0,44	105,8	114,3	124,1	+8,6	115,1	144,1	+8,3	+25,2	143,0
3011-15, 30	ZIEHGERÄTE, KALTWALZWERKE: MECHANIK, ANG	0,54	89,3	88,8	91,5	+3,0	88,6	92,2	-2,3	+4,1	95,1
40	CHEMISCHE INDUSTRIE	8,94	108,8	111,1	110,1	-0,9	106,3	113,5	-0,4	+6,8	115,2
4031	H. V. CHEM. GRUNDSTF. (AUCH M. ANSCHL. WEITERVERARB.)	4,22	108,2	109,1	107,3	-1,6	104,7	111,6	+1,5	+6,6	112,8
4034	H. V. CHEM. ERZEUGNISSEN F. G. U. L. U. LANDWIRTSCHAFT	1,59	107,5	110,6	110,9	+0,3	104,1	114,3	-2,9	+9,8	120,5
4035	H. V. PHARMAZEUTISCHEN ERZEUGNISSEN	1,80	107,8	111,5	108,0	-3,1	105,6	108,8	-1,4	+3,0	108,8
4036	H. V. SEIFEN, WASCH- U. KÖRPERPFLEGEMITTELN	0,73	110,7	112,2	115,7	+3,1	111,3	119,9	-0,2	+7,7	119,6
EX 52	HERSTELLUNG, VERARB. U. VEREDLG. V. FLACHGLAS	0,47	89,9	96,2	102,1	+6,1	105,5	101,4	+2,8	-3,9	104,5
53	HOLZBEARBEITUNG	0,46	92,7	89,9	91,0	+1,2	90,2	90,9	+0,9	+0,8	96,5
55	ZELLSTOFF-, HOLZSCHLIFF-, PAPIER- U. PAPIERERZEUGUNG	0,74	119,2	120,6	124,0	+2,8	122,9	132,6	+6,0	+7,9	131,3
59	GUMMI- VERARBEITUNG	0,93	104,3	112,0	114,1	+1,9	108,8	120,9	+1,3	+11,1	119,7
	INVESTITIONSGUETER PRODUZIERENDES GEWERBE	37,57	102,2	112,7	117,7	+4,4	117,6	117,3	-0,4	-0,3	120,2
3021-25	STAHLVERFORMUNG, OBERFLÄCHENVEREDLUNG, HAERTUNG	1,29	90,9	97,7	100,2	+2,6	94,1	101,6	-4,4	+8,0	101,7
31	STAHL- U. LEICHTMETALLBAU, SCHIENENFAHRZEUGBAU	1,81	83,9	81,7	82,1	+0,5	90,2	73,2	-1,2	-18,8	77,0
3111	H. V. STAHL- U. L. METALLKONSTRUKT. (OH. GRUBENBAU,)	0,81	83,3	81,5	86,5	+6,1	95,6	77,9	+0,5	-18,5	85,8
3151	KESSEL- U. BEHAELTERBAU	0,86	86,6	83,0	79,4	-4,3	87,8	69,1	-2,7	-21,3	69,1
32	MASCHINENBAU	10,80	92,9	99,5	104,7	+5,2	107,8	98,9	-2,6	-8,3	104,2
3210	H. V. LANDW. MASCHINEN, ACKERSCHLEPPERN	0,49	100,7	109,0	96,2	-11,7	82,3	89,2	-19,1	+8,4	91,7
3220	H. V. METALLBEARBEITUNGSMASCHINEN U. AE.	1,58	85,4	96,3	109,0	+13,2	120,2	100,1	+2,2	-16,7	106,3
3230	H. V. TEXTIL- U. NACHMASCHINEN	0,49	97,7	112,7	123,4	+9,5	124,9	118,8	-2,5	-4,9	119,4
3240	H. V. MASCHINEN F. D. NAHR- U. GENUSSMITTELIND. USW	1,30	99,7	108,1	109,6	+1,4	117,4	101,7	+0,0	-13,4	109,5
3256	H. V. HUETTEN- U. WALZWERKSEINR. USW (OH. BAUMASCH.)	1,22	92,6	87,4	93,5	+7,0	99,0	95,2	+8,1	-3,8	112,2
3257	H. V. BAU- , BAUSTOFF- U. AE. MASCHINEN	0,68	75,0	78,6	85,4	+8,7	82,7	82,0	-6,9	-0,8	90,7
3260	H. V. ZAHNRAEDERN, GETRIEBEN, LAGERN U. AE.	0,84	98,2	108,3	111,9	+3,3	109,3	103,9	-9,2	-4,9	105,7
3270	H. V. MASCHINEN F. WEITERE BEST. WIRTSCHAFTSZWEIGE	0,86	104,7	123,3	126,5	+2,6	134,0	120,7	+1,3	-9,9	125,9
3280	SONST. MASCHINENBAU	3,34	91,5	94,5	99,7	+5,5	100,7	93,5	-5,4	-7,1	94,5
33	STRASSENFAHRZEUGBAU, REP. V. KRAFTFAHRZEUGEN USW	8,34	107,1	119,6	125,7	+5,1	119,7	134,9	+2,4	+12,7	134,8
3311	H. V. KRAFTWAGEN U. -MOTOREN	4,86	111,1	125,1	132,0	+5,5	124,6	142,1	+2,0	+14,0	141,3
3314	H. V. TEILEN F. KRAFTWAGEN U. -MOTOREN	2,40	112,7	126,3	133,3	+5,5	127,9	143,1	+3,2	+11,9	143,4
34	SCHIFFBAU	0,39	83,0	87,3	73,3	-16,0	65,4	68,6	-15,5	+4,9	70,5
36	ELEKTROTECHNIK, REP. V. HAUSHALTSGERAETEN	9,06	105,7	118,6	124,5	+5,0	125,8	124,7	+1,2	-0,9	126,8
3620	H. V. GERAETEN D. ELEKTROTECHN. ERZEUGUNG, -VERTLG. U. AE.	3,37	98,5	107,8	113,3	+5,1	113,6	116,3	+2,9	+2,4	118,0
3650	H. V. ELEKTROHAUSHALTSGERAETEN	0,84	98,1	104,9	115,5	+10,1	110,1	123,9	+2,4	+12,5	123,2
3660	H. V. ZAEHLERN, FERNMESS- , MESS- U. REGELGERAETEN USW	2,82	114,8	139,4	142,3	+2,1	144,5	136,0	-2,9	-5,9	140,7
3670	H. V. RUNDFUNK- , FERNSEH- U. PHONOTECHN. GERAETEN	0,84	114,1	127,3	147,9	+16,2	156,7	152,3	+9,6	-2,8	145,8
37	FEINMECHANIK, OPTIK, H. V. UHREN	1,39	90,9	99,8	103,6	+3,8	102,1	103,7	-1,4	+1,6	104,6
38	H. V. EISEN-, BLECH- U. METALLWAREN	2,88	97,1	102,3	107,0	+4,6	105,0	109,2	+0,3	+4,0	111,3
50	H. V. BUEROMASCHINEN, ADV-GERAETEN U. -EINRICHTUNGEN	1,61	172,2	214,1	221,6	+3,5	225,3	207,5	-4,8	-7,9	219,9
5060	H. V. BUEROMASCHINEN	0,22	84,5	99,1	94,9	-4,2	84,0	72,3	-31,7	-13,9	76,5
5080	H. V. ADV-GERAETEN U. -EINRICHTUNGEN	1,39	186,1	232,4	241,7	+4,0	247,7	228,9	-2,9	-7,6	242,6
	VERBRAUCHSGUETER PRODUZIERENDES GEWERBE	13,34	94,0	95,1	97,0	+2,0	96,6	98,4	+1,0	+1,9	97,8
39	H. V. MUSIKINSTRUMENTEN, SPIELWAREN, FUELLHALTERN USW	0,58	93,1	95,1	96,6	+1,8	103,4	90,2	-0,1	-12,8	95,4
51	FEINKERAMIK	0,45	91,5	91,4	89,6	-2,0	87,2	90,6	-1,6	+3,9	91,0
EX 52	HERSTELLUNG, VERARB. U. VEREDLG. V. HOHLGLAS	0,41	100,7	105,9	107,8	+1,8	107,4	106,2	-1,8	-1,1	107,3
54	HOLZVERARBEITUNG	2,31	80,8	75,4	76,7	+1,7	77,0	78,2	+2,2	+1,6	80,0
56	PAPIER- U. PAPIERERZEUGUNG	1,12	102,9	106,9	110,0	+2,9	109,3	113,4	+2,3	+3,8	111,0
57	DRUCKEREI, VERVIELFAELTIGUNG	1,89	98,5	100,1	102,4	+2,3	104,8	102,6	+2,6	-2,1	103,0
58	H. V. KUNSTSTOFFWAREN	2,31	111,2	117,0	123,0	+5,1	122,0	129,4	+4,4	+6,1	132,8
61	LEDERERZEUGUNG	0,05	115,6	107,0	106,2	-0,7	97,9	117,5	+2,6	+20,0	120,0
62	LEDERERZEUGUNG	0,51	85,0	81,6	76,3	-6,5	77,9	70,0	-6,3	-10,1	66,8
63	TEXTILGEWERBE	1,96	91,8	95,2	96,4	+1,3	91,7	99,9	-1,2	+8,9	98,4
64	BEKLEIDUNGSGEWERBE	1,75	82,4	81,3	81,1	-0,2	80,7	78,9	-3,3	-2,2	69,2
	NAHRUNGS- U. GENUSSMITTELGEWERBE	8,55	101,1	104,0	105,3	+1,3	109,4	100,7	-0,6	-8,0	101,5
68	ERNAEHRUNGSGEWERBE	6,19	101,8	104,2	106,1	+1,8	110,6	102,4	+0,8	-7,4	104,4
6818-19	H. V. BACKWAREN	0,55	108,9	112,7	117,2	+4,0	122,0	116,6	+3,8	-4,4	118,8
6828	H. V. SUESSEWAREN (OH. DAUERBACKWAREN)	0,48	103,1	101,6	102,3	+0,7	100,7	105,4	+1,4	+4,7	99,4
6831-36	MILCHVERWERTUNG	0,48	96,5	94,9	99,2	+4,5	96,0	98,7	-3,6	+2,8	104,7
6847-54	SCHLACHTHAENDER (OH. KOMMUNALE), FLEISCHVERARB.	0,74	100,5	106,0	104,1	-1,8	106,6	101,3	-0,4	-5,0	101,9
6871-72	BRAUEREI, MALZEREI	1,14	99,4	99,2	100,0	+0,8	101,1	96,3	-2,5	-4,7	105,3
6879	MINERALBRUNNEN, H. V. MINERALWASSER, LIMONADEN	0,32	108,0	116,1	122,6	+5,6	122,5	118,1	-3,7	-3,6	127,7
6889	H. V. FUTTERMITTELN	0,25	100,8	101,0	99,9	-1,1	96,8	104,7	+1,7	+8,2	105,2
69	TABAKVERARBEITUNG	2,36	99,3	103,2	103,4	+0,2	106,1	96,4	-4,3	-9,1	93,8
72-75	BAUHAUPTGEWERBE	9,11	89,2	83,7	87,0	+3,9	98,6	69,9	-7,4	-29,1	96,3
	HOCHBAULEISTUNGEN	4,83	88,6	77,4	79,6	+2,8	88,9	65,8	-6,4	-26,0	86,2
	TIEFBAULEISTUNGEN	4,28	90,0	90,9	95,4	+5,0	109,6	74,6	-8,2	-31,9	107,6

* VORMONATSVERGLEICH EINGESCHRAENKT, DA ERGEBNISSE AB OKTOBER BEREITS AUFGRUND DER TOTALERHEBUNG IM BAUHAUPTGEWERBE 1987 BERECHNET SIND. DER HIERAUS RESULTIERENDE STATISTISCHE EFFEKT BELAEUFT SICH AUF ETWA + 6,7 % BEIM HOCHBAU UND +1,7 % BEIM TIEFBAU.

FUER DAS PRODUZIERENDE GEWERBE
+100

ERNEHMENSTEILE

MAESSIGKEITEN BEREINIGT

1987	VERAENDERUNG IN O/O		1986	1986	1987	1987	1987	1987	1987	1987	1987	1987	1987	1987	1987	VERAENDERUNG IN O/O		SYPRO- NR.
	3. VJ 1987	3. VJ 1987														Okt. 1987	Okt. 1987	
3. VJ	GEGEN 3. VJ 1986	GEGEN 2. VJ 1987	NOV.	DEZ.	JAN.	FEB.	MAERZ	APRIL	MAI	JUNI	JULI	AUG.	SEPT.	Okt.	GEGEN Okt. 1986	GEGEN SEPT. 1987		
100.3	-0.6	-6.5	113.8	103.2	91.5	105.5	104.5	108.0	105.6	108.4	97.4	92.1	111.4	114.2	-0.5	+2.5		
100.6	-0.2	-7.2	115.0	106.2	97.4	111.5	109.7	109.2	106.7	109.4	97.4	92.5	111.9	115.2	+0.0	+2.9		
92.1	+1.1	-11.6	119.9	125.3	138.3	131.4	127.6	105.2	104.4	103.1	89.1	90.1	97.0	111.8	+3.3	+15.3	1010-30	
101.1	-0.3	-7.0	114.7	105.0	94.9	110.3	108.6	109.5	106.8	109.8	97.9	92.6	112.9	115.4	-0.2	+2.2		
76.4	-4.0	-11.4	87.2	82.1	97.5	93.2	88.1	85.2	88.1	85.4	77.5	76.7	75.0	81.0	-6.0	+8.0	21	
74.5	-11.8	-11.4	87.5	85.1	83.0	90.2	84.1	87.8	82.7	81.7	75.4	74.7	73.5	77.8	-9.0	+5.9	2111	
102.1	-0.1	-6.8	115.8	105.9	94.8	111.0	109.4	110.4	107.6	110.7	98.7	93.2	114.3	116.7	+0.0	+2.1		
97.9	+1.7	-4.0	101.2	86.9	89.0	99.7	97.6	102.4	101.3	102.3	97.7	93.8	102.1	103.9	+1.5	+1.8		
73.7	-7.5	+0.1	78.4	80.9	77.6	72.5	67.1	73.8	71.8	75.2	75.0	76.8	69.3	74.4	+5.2	+7.4	22	
92.6	-1.5	+2.8	89.6	65.3	36.5	49.2	58.8	67.6	89.9	92.9	92.3	85.2	100.4	99.3	-2.3	-1.1	25	
82.0	-0.7	-6.7	86.9	67.6	73.1	88.1	90.1	83.4	90.4	89.9	86.4	77.2	82.5	84.9	-1.5	+2.9	27	
81.7	-0.1	-5.8	84.6	65.5	73.7	87.8	86.6	81.7	89.6	88.7	84.5	77.7	82.8	86.5	+2.7	+4.5	2711	
111.8	-1.0	-4.4	112.5	96.0	108.6	120.9	120.1	114.8	117.0	118.8	110.3	105.6	119.4	120.9	+0.5	+1.3	28	
111.8	-0.5	-4.1	113.0	90.3	107.6	122.2	123.5	113.3	117.2	119.3	109.0	105.5	121.0	.	.	.	2850	
69.3	-8.7	-16.0	86.4	68.5	78.6	89.7	86.4	83.9	82.3	81.2	63.7	57.8	86.4	87.6	-6.0	+1.4	2910	
114.0	+7.8	-20.3	127.1	107.6	131.3	155.7	148.4	152.3	136.4	140.2	99.3	104.5	138.2	142.6	+3.1	+3.2	2950	
89.0	-0.7	-6.4	94.6	65.3	79.2	94.9	93.6	94.3	96.7	94.4	91.2	77.3	98.6	97.7	-5.0	-0.9	3011-15, 30	
110.9	+5.2	-3.7	111.5	99.3	104.9	117.6	112.8	118.4	113.2	114.0	112.0	107.6	113.2	114.7	+3.3	+1.3	40	
109.8	+5.3	-2.7	105.4	99.8	105.9	116.2	109.2	117.7	108.1	112.5	111.7	108.0	109.6	109.7	+3.2	+0.1	4031	
116.2	+8.6	-3.6	102.6	89.0	96.5	111.4	116.4	123.9	121.4	116.1	116.8	114.2	117.6	117.2	+4.7	-0.3	4034	
104.6	+3.1	-3.9	117.8	101.7	102.5	116.2	107.7	108.5	109.2	108.6	103.9	103.5	106.3	111.4	+1.6	+4.8	4035	
110.0	+0.9	-8.0	117.4	100.4	112.3	127.1	121.5	123.1	120.3	115.3	111.8	101.6	116.6	.	.	.	4036	
107.5	+8.0	+2.9	116.0	88.4	95.7	101.9	97.2	103.5	104.4	105.5	103.5	96.0	123.0	124.5	-4.4	+1.2	EX 52	
90.4	+3.3	-6.3	97.9	79.3	75.5	90.7	89.7	96.2	97.3	96.1	86.1	80.7	104.5	104.0	+2.5	-0.5	53	
129.3	+6.2	-1.5	133.3	110.6	129.0	137.5	135.1	122.7	136.8	134.3	127.3	125.4	135.2	136.9	+6.6	+1.3	55	
106.8	+4.7	-10.8	120.4	101.2	108.1	130.9	127.2	122.3	118.6	118.3	93.4	103.5	123.6	124.3	-0.7	+0.6	59	
107.9	-0.7	-10.2	127.9	124.3	99.3	122.0	121.7	120.8	117.3	122.5	102.4	95.3	125.9	128.1	+0.5	+1.7		
93.7	+0.9	-7.9	100.1	80.8	95.1	105.2	104.3	102.5	100.7	101.9	89.4	86.3	105.3	105.1	+0.3	-0.2	3021-25	
81.5	+4.1	+5.8	98.3	110.8	58.6	73.2	76.1	71.2	76.7	83.2	72.7	78.8	92.9	100.9	+4.1	+8.6	31	
88.1	+0.9	+2.7	102.0	112.3	62.0	72.7	75.0	79.7	85.2	92.6	84.2	80.9	99.3	.	.	.	3111	
78.1	+10.8	+13.0	98.4	115.5	55.6	72.1	79.3	63.1	69.5	74.7	63.2	80.5	90.7	.	.	.	3151	
92.7	-7.0	-11.0	111.1	129.2	77.9	99.0	103.7	103.4	96.1	113.1	91.4	82.7	103.9	104.7	-2.6	+0.8	32	
69.4	-19.0	-24.3	84.9	61.1	76.6	97.1	86.4	97.9	91.2	85.9	78.0	56.0	74.2	.	.	.	3210	
97.4	-7.7	-8.4	125.8	167.5	73.5	102.2	105.9	103.2	98.2	117.6	88.9	90.4	112.9	105.5	-5.0	-6.6	3220	
101.0	-16.3	-15.4	132.0	127.2	96.5	128.1	130.1	125.7	115.9	116.7	101.3	75.1	126.5	.	.	.	3230	
98.6	-3.4	-10.0	121.5	166.2	77.0	98.7	106.2	100.2	105.9	122.4	97.8	90.1	107.9	.	.	.	3240	
86.3	-0.7	-23.1	96.9	137.6	64.2	77.2	92.9	136.1	78.3	122.2	87.6	73.1	98.1	.	.	.	3256	
69.4	-9.2	-23.5	89.0	89.4	61.7	78.5	79.7	86.2	89.9	96.0	66.1	60.5	81.7	.	.	.	3257	
96.0	-9.3	-9.2	109.6	112.3	87.2	111.7	107.3	106.9	106.4	103.9	98.5	90.6	98.9	.	.	.	3260	
126.6	+7.8	+0.6	145.1	173.6	97.2	121.4	127.9	131.5	119.8	126.3	114.8	116.5	148.6	.	.	.	3270	
87.8	-10.7	-7.1	102.2	104.6	78.8	96.7	102.0	85.7	88.1	109.7	89.2	78.5	95.6	96.0	-6.1	+0.4	3280	
111.1	+2.0	-17.6	133.7	120.9	122.1	142.8	140.0	138.6	132.1	133.8	106.5	94.8	132.1	139.9	+2.2	+5.9	33	
114.3	+2.7	-19.1	141.0	126.9	130.9	150.1	147.8	145.3	138.3	140.4	105.9	94.9	142.2	148.8	+2.2	+4.6	3311	
120.4	+0.9	-16.0	140.3	126.1	126.8	153.1	148.6	148.5	141.3	140.3	120.5	106.0	134.7	147.8	+3.1	+9.7	3314	
58.2	-7.3	-17.4	70.7	60.7	63.0	69.9	66.9	71.9	66.8	72.8	49.1	57.3	68.2	66.7	-8.0	-2.2	34	
115.4	-1.1	-9.0	138.6	128.1	105.9	130.7	131.3	129.1	125.9	125.3	108.5	103.1	134.7	134.3	-2.8	-0.3	36	
111.0	+1.7	-5.9	121.6	113.3	97.7	122.3	123.9	119.3	118.0	116.7	109.2	99.7	124.0	122.9	+3.0	-0.9	3620	
98.2	+2.7	-20.3	131.7	100.8	112.1	133.6	127.9	129.7	123.1	116.9	88.9	70.1	135.6	.	.	.	3650	
129.9	-5.3	-7.7	153.2	155.1	110.1	139.3	144.7	140.8	138.2	143.1	124.4	120.9	144.3	139.7	-5.3	-3.2	3660	
126.9	+1.4	-13.0	195.7	161.5	139.8	174.5	161.9	155.2	146.5	135.8	92.6	108.7	179.5	.	.	.	3670	
95.8	+0.7	-8.4	110.5	105.5	90.1	109.9	108.0	106.6	102.3	105.0	89.9	87.4	110.1	112.0	+0.9	+1.7	37	
102.3	+1.5	-8.1	112.8	97.0	96.6	112.8	112.0	112.1	109.2	112.6	98.7	91.4	116.9	119.6	+1.6	+2.3	38	
222.8	+7.5	+1.3	262.6	218.7	157.6	226.7	201.0	207.8	233.7	218.2	193.9	186.4	288.0	282.6	+13.7	-1.9	50	
62.1	-23.1	-18.8	104.7	50.3	69.3	75.6	59.5	80.2	68.8	80.5	44.9	70.2	71.3	.	.	.	5060	
248.2	+5.1	+2.3	287.7	245.4	171.6	250.7	223.4	228.0	259.9	240.0	217.5	204.8	322.4	317.0	+17.0	-1.7	5080	
93.1	+0.6	-4.8	104.0	89.8	91.6	103.3	101.8	99.6	96.5	97.3	88.6	83.9	106.9	105.5	-2.5	-1.3		
100.1	+4.3	+4.9	113.1	96.4	79.1	86.0	89.6	95.5	92.5	98.2	94.3	87.1	119.0	.	.	.	39	
82.4	-2.7	-9.5	94.2	79.7	81.0	95.4	94.5	93.8	89.7	89.4	83.5	77.4	86.2	90.8	-4.4	+5.3	51	
102.6	-3.8	-4.4	111.3	100.8	102.1	106.2	106.6	105.6	107.4	109.0	105.0	99.0	103.7	.	.	.	EX 52	
70.3	+1.3	-12.1	87.6	77.8	66.7	81.2	81.0	81.7	78.7	79.6	65.9	57.6	87.5	86.2	-2.7	-1.5	54	
109.2	+3.4	-1.6	115.4	99.3	108.6	121.4	117.6	112.9	109.1	110.9	106.7	101.8	119.2	120.5	-3.0	+1.1	56	
99.5	+2.2	-3.4	113.3	110.8	97.6	102.9	105.9	105.2	100.6	103.2	94.3	96.0	108.3	.	.	.	57	
124.4	+3.4	-6.3	130.6	104.8	117.6	130.7	129.5	134.2	131.6	132.7	120.8	116.0	136.5	.	.	.	58	
101.4	+21.1	-15.5	114.2	104.8	99.5	128.0	117.3	120.6	115.3	124.2	104.3	73.2	126.6	137.9	+17.9	+8.9	61	
72.8	-8.4	+9.0	80.7	59.9	68.4	77.4	73.6	67.7	69.1	63.5	58.5	72.3	87.5	82.7	-6.2	-5.5	62	
84.2	-0.6	-14.4	102.4	85.9	93.2	107.0	103.6	99.7	96.9	98.7	79.4	67.9	105.2	105.1	-2.7	-0.1	63	
78.8	-5.5	+13.9	79.1	67.5	81.8	94.8	88.9	73.3	68.8	65.6	72.6	70.4	93.5	80.4	-7.6	-14.0	64	
102.1	-2.1	+0.6	120.1	101.2	96.0	105.2	98.7	103.2	98.9	102.4	100.9	97.5	107.8	118.5	-2.8	+9.9		
102.7	+0.9	-1.6	124.8	107.7	97.0	104.6	99.2	107.6	101.9	103.8	102.6	97.0	108.5	122.4	-2.7	+12.8	68	
126.3	+7.0	+6.3	129.6	117.0	109.0	118.1	115.8	124.1	116.4	115.9	116.8	123.5	138.5	135.1	+2.7	-2.5	6818-19	
100.8	+2.3	+1.4	111.3	78.2	106.0													

GP 1982	GÜTERGRUPPE	GEWICHTUNG	1984	1985	1986	VERÄND. IN 0/0 1986 GEGEN 1985	1986	1987	VERÄNDERUNG IN 0/0		1987
									2.HJ	1.HJ	
	INVESTITIONSGÜTER INSGESAMT	100	99,7	111,0	113,2	+2,0	117,5	106,7	-2,1	-9,2	109,4
	INVESTITIONSGÜTER OHNE PERSONEN- U. KOMBINATIONSKRAFTWAGEN	88,68	94,1	102,5	105,8	+3,2	110,4	98,3	-3,0	-11,0	103,4
EX 31	STAHLBAUERZEUGNISSE UND SCHIENENFAHRZEUGE	7,92	86,5	84,6	85,9	+1,5	94,2	74,2	-4,5	-21,2	79,1
EX 32	MASCHINENBAUERZEUGNISSE	39,88	92,3	96,7	104,0	+5,4	110,2	94,9	-3,0	-13,9	101,7
EX 3211	METALLBEARBEITUNGSMASCHINEN DER SPAN- ABHEBENDEN FORMUNG	3,90	78,6	88,7	103,6	+16,8	120,7	87,8	+1,5	-27,3	97,2
EX 3212	METALLBEARBEITUNGSMASCHINEN DER SPANLOSEN FORMUNG	1,65	72,7	80,9	95,0	+17,4	106,2	78,3	-6,6	-26,3	81,4
3213	HÜTTEN-U. WALZWERKSEINRICHTUNGEN	1,12	100,5	70,2	77,5	+10,4	73,1	100,5	+22,6	+37,5	151,1
EX 3217	HOLZBE- U. -VERARBEITUNGSMASCHINEN	1,17	92,8	102,3	105,5	+3,1	113,9	90,3	-6,9	-20,7	90,2
EX 3236	BAUMASCHINEN	2,86	70,5	77,1	85,5	+10,9	83,2	83,6	-4,9	+0,5	93,2
EX 3237	BAUSTOFF-, KERAMIK-U. GLASMASCHINEN	0,90	89,5	82,2	83,7	+1,8	85,2	72,0	-12,4	-15,5	76,1
EX 3241-44	MASCHINEN FÜR DIE LANDWIRTSCHAFT	3,57	101,1	108,8	94,9	-12,8	83,1	85,1	-20,2	+2,4	88,1
EX 3245,46	NAHRUNGSMITTELMASCHINEN U. MASCHINEN FÜR VERWANDTE GEBIETE DER NAHRUNGSMITTEL- HERSTELLUNG	1,67	92,2	95,9	95,0	-0,9	104,6	87,8	+2,7	-16,1	97,3
EX 3247	VERPACKUNGSMASCHINEN	1,45	100,5	101,7	101,0	-0,7	110,2	90,8	-1,1	-17,6	94,2
EX 3261	PAPIER-U. DRUCKEREI-MASCHINEN	2,99	108,4	129,1	133,0	+3,0	142,5	128,9	+4,3	-9,5	134,7
EX 3265,67; EX 3269	TEXTIL-U. NÄHMASCHINEN, MASCHINEN FÜR DIE LEDER-, SCHUH-U. LEDERWARENHERSTELLUNG	2,00	102,8	117,5	126,7	+7,8	132,0	117,7	-3,0	-10,8	116,8
REST 32	SONSTIGE MASCHINENBAUERZEUGNISSE	16,60	94,1	99,3	106,1	+6,8	114,3	95,8	-2,1	-16,2	101,3
EX 33	STRASSENFAHRZEUGE SOWEIT INVESTITIONSGUT	24,03	104,5	122,4	120,7	-1,4	121,4	120,2	+0,1	-1,0	113,7
3311,12	PERSONEN-U. KOMBINATIONSKRAFTWAGEN 1)	11,32	144,1	177,6	171,4	-3,5	173,4	172,2	+1,7	-0,7	156,4
3313,15,21; EX 3314	LIEFER-U. LASTKRAFTWAGEN, OMNIBUSSE U. STRASSENZUGMASCHINEN	11,46	68,3	72,6	74,5	+2,6	73,9	71,5	-4,8	-3,2	73,2
REST 33	SONSTIGE STRASSENFAHRZEUGE	1,25	78,1	80,0	86,3	+7,9	85,7	95,5	+10,0	+11,4	98,1
EX 36	ELEKTROTECHNISCHE INVESTITIONSGÜTER	15,57	105,4	116,4	115,7	-0,6	120,7	107,2	-3,2	-11,2	111,0
EX 3611	ELEKTROMOTOREN U. -GENERATOREN	0,39	92,1	90,5	62,5	-30,9	60,3	31,8	-50,9	-47,3	32,2
EX 3631	ELEKTROWERKZEUGE BIS 2 KW	0,79	102,1	96,4	97,2	+0,6	100,4	104,3	+11,1	+3,9	97,7
365*, EX 3653	NACHRICHTENTECHNISCHE GERÄTE U. EINRICHTUNGEN	5,43	102,3	127,0	118,2	-6,9	121,7	110,9	-3,4	-8,9	115,7
3672,74	ELEKTRISCHE GERÄTE U. EINRICHTUNGEN ZUM MESSEN ELEKTR. U. NICHELEKTR. GRÖSSEN	1,51	123,9	145,5	153,2	+5,3	157,3	146,6	-1,7	-6,8	152,1
REST 36	SONSTIGE ELEKTROTECHNISCHE INVESTITIONSGÜTER	7,45	104,9	106,2	111,1	+4,6	118,0	100,8	-3,3	-14,6	104,7
EX 50	BÜROMASCHINEN; DATENVERARBEITUNGSGERÄTE U. -EINRICHTUNGEN	4,09	154,0	209,2	215,3	+2,9	220,5	201,0	-4,3	-8,8	212,9
EX 501	BÜROMASCHINEN	0,75	85,1	100,7	96,2	-4,5	85,8	71,0	-33,4	-17,2	75,4
EX 505	GERÄTE U. EINRICHTUNGEN FÜR DIE AUTOMATISCHE DATENVERARBEITUNG	3,34	169,1	232,9	241,3	+3,6	250,0	229,5	-1,4	-8,2	243,0
	SONSTIGE IM INDEX ERFASSTE INVESTITIONSGÜTER	8,51	97,0	103,7	107,7	+3,9	107,2	107,7	-0,5	+0,5	109,6
34	WASSERFAHRZEUGE	2,42	83,1	86,7	72,9	-15,9	66,5	67,2	-15,3	+1,1	67,8
EX 37	FEINMECHANISCHE U. OPTISCHE ERZEUGNISSE	1,33	100,1	119,0	130,1	+9,3	132,4	140,3	+9,8	+6,0	143,9
EX 38	EISEN-, BLECH-U. METALLWAREN	3,87	103,7	110,3	122,4	+11,0	124,1	121,9	+1,1	-1,8	124,4
EX 5425	BÜROMÖBEL	0,89	101,0	98,2	105,0	+6,9	107,0	107,7	+4,6	+0,7	107,9

1) DIE ZUORDNUNG ZUM INVESTITIONSGÜTER- BZW. VERBRAUCHSGÜTERBEREICH ERFOLGT ANNAEHERUNGSWEISE NACH DER ZULASSUNGSSTATISTIK FÜR KRAFT

FUER INVESTITIONSGUETER
+100

MONATLICH

1987 3. VJ	VERAENDERUNG IN O/O		1986 NOV.	1986 DEZ.	1987 JAN.	1987 FEB.	1987 MAERZ	1987 APRIL	1987 MAI	1987 JUN.	1987 JULI	1987 AUG.	1987 SEPT.	1987 OKT.	VERAENDERUNG IN O/O		
	GEGEN 3. VJ 1986	GEGEN 2. VJ 1987													OKT. 1987 GEGEN OKT. 1986	OKT. 1987 GEGEN SEPT. 1987	GP 1982
104,3	-1,8	-4,7	123,2	132,9	90,7	103,9	117,1	110,9	107,0	110,4	101,2	91,4	120,3	126,2	-3,1	+4,9	
98,9	-2,8	-4,4	112,7	126,6	80,2	93,3	106,1	102,8	99,7	107,7	96,0	88,2	112,6	116,6	-0,8	+3,6	
86,3	+3,1	+9,1	99,0	111,5	60,0	66,5	81,7	74,7	78,5	84,0	80,3	82,0	96,5	105,1	+1,6	+8,9	EX 31
93,0	-6,9	-8,6	106,5	141,5	72,0	87,8	104,8	101,0	91,8	112,2	95,0	79,6	104,4	106,1	-4,8	+1,6	EX 32
94,8	-7,8	-2,5	120,8	185,8	52,5	85,3	97,6	97,5	88,2	105,8	84,7	89,0	110,6	104,5	-4,3	-5,5	EX 3211
74,6	-20,4	-8,4	117,5	146,8	61,2	77,9	86,5	70,6	76,0	97,5	72,2	54,6	97,0	77,2	-15,7	-20,4	EX 3212
61,1	+7,6	-59,6	73,0	116,0	43,8	40,9	64,9	250,3	49,0	153,9	55,6	55,5	72,2	.	.	.	3213
102,0	-1,7	+13,1	117,5	138,9	71,8	94,0	105,5	104,0	76,9	89,8	107,8	81,4	116,9	.	.	.	EX 3217
70,7	-10,5	-24,1	82,3	82,4	63,8	74,9	83,0	87,3	96,2	96,2	64,0	63,7	84,4	83,5	-14,3	-1,1	EX 3236
71,0	-3,7	-6,7	99,3	118,2	53,9	67,9	82,1	78,8	69,8	79,7	79,7	62,1	71,3	.	.	.	EX 3237
71,2	-20,1	-19,2	79,7	56,2	72,3	87,2	86,5	96,6	87,2	80,5	80,1	57,9	75,5	94,0	+0,3	+24,5	EX 3241-44
86,9	-9,7	-10,7	96,1	138,9	61,1	79,1	94,6	88,0	99,7	104,2	99,0	64,3	97,5	99,5	-2,2	+2,1	EX 3245, 46
92,8	-3,3	-1,5	107,4	157,5	74,7	84,0	103,1	92,0	85,2	105,5	87,0	89,6	101,7	.	.	.	EX 3247
139,4	+10,8	+3,5	146,3	186,5	105,4	120,3	143,5	136,9	133,6	133,7	124,7	129,0	164,6	154,1	+6,3	-6,4	EX 3261
107,0	-17,3	-8,4	131,9	130,3	98,2	120,9	136,4	125,5	115,1	109,8	117,0	75,2	128,8	132,4	-6,6	+2,8	EX 3265, 67; EX 3269
96,3	-5,9	-4,9	109,2	153,8	73,5	87,0	110,4	91,8	89,1	123,1	103,2	82,0	103,6	108,6	-6,4	+4,8	REST 32
105,6	+1,9	-7,1	137,9	124,9	118,2	125,8	135,8	123,8	117,5	99,8	101,0	87,7	128,2	140,8	-8,9	+9,8	EX 33
146,2	+3,8	-6,5	205,0	182,5	173,2	187,3	203,3	174,6	163,6	131,1	141,3	116,5	180,8	201,5	-12,6	+11,4	3313, 15, 21; EX 3314
66,6	-4,9	-9,0	76,7	72,0	68,2	68,0	73,0	76,7	74,2	68,6	62,6	60,5	76,6	82,1	-3,1	+7,2	EX 3314
96,8	+29,1	-1,3	92,0	90,2	78,4	100,0	100,5	96,6	96,1	101,6	88,6	77,0	124,9	.	.	.	REST 33
109,3	-5,1	-1,5	124,8	125,9	91,4	102,7	116,2	112,4	110,5	110,0	105,0	105,4	117,4	123,1	-3,9	+4,9	EX 36
35,0	-12,1	+8,7	61,3	115,0	17,3	36,2	40,3	30,2	31,8	34,7	39,8	29,5	35,8	.	.	.	EX 3611
87,2	+0,7	-10,7	123,3	91,0	85,8	114,4	132,3	101,3	96,7	95,1	63,6	84,3	113,7	.	.	.	EX 3631
112,8	+1,3	-2,5	134,8	138,2	84,3	107,5	126,2	115,7	118,5	113,0	107,5	108,5	122,3	119,4	-3,0	-2,4	3651, EX 3653
151,2	+2,6	-0,6	158,8	164,6	124,9	142,2	156,3	150,5	143,5	162,2	143,8	144,0	165,7	174,0	-2,2	+5,0	3672, 74
104,4	-11,9	-0,3	114,0	113,4	94,3	93,4	103,1	107,7	103,7	102,7	103,0	101,4	108,8	120,7	-3,3	+10,9	REST 36
224,3	+10,8	+5,4	248,6	220,6	160,2	202,8	204,0	195,5	234,7	208,5	196,4	190,1	286,5	300,1	+21,7	+4,7	EX 50
58,6	-30,0	-22,3	100,7	50,1	69,5	70,2	59,8	78,9	67,1	80,2	40,3	69,5	66,1	.	.	.	EX 501
260,6	+14,0	+7,2	281,0	257,9	180,1	231,9	235,6	221,1	271,4	236,6	230,6	216,5	334,8	352,8	+27,9	+5,4	EX 505
103,6	+2,4	-5,5	109,7	106,4	94,6	107,5	115,0	111,4	107,1	110,3	97,2	93,1	120,4	121,1	-1,9	+0,6	
60,3	-7,4	-11,1	67,7	59,7	63,2	66,0	70,3	69,4	65,5	68,6	51,7	59,1	70,0	67,9	-10,7	-3,0	34
133,0	+7,4	-7,6	139,2	140,6	114,6	143,6	151,7	144,1	143,2	144,3	129,4	129,0	140,7	144,1	+0,8	+2,4	EX 37
121,2	+3,6	-2,6	125,0	122,7	107,5	120,5	129,9	126,2	121,8	125,3	116,5	104,1	143,1	144,2	-1,3	+0,8	EX 38
100,4	+2,9	-7,0	113,4	111,2	94,6	110,3	117,5	112,9	102,9	108,0	88,5	84,0	128,6	.	.	.	EX 5425

FAHRZEUGE.

GP 1982	GÜTERGRUPPE	GEWICHTUNG	1984	1985	1986	VERÄND. IN O/O		VERÄNDERUNG IN O/O		1987	
						1986 GEGEN 1985	1987 GEGEN 1986	1.HJ 1987 GEGEN 1.HJ 1986	2.HJ 1987 GEGEN 2.HJ 1986		
	INVESTITIONSGÜTER INSGESAMT	100	99,6	111,4	113,7	+2,1	116,5	108,6	-2,2	-6,8	111,9
	INVESTITIONSGÜTER OHNE PERSONEN- U. KOMBINATIONSKRAFTWAGEN	88,68	94,0	102,8	106,2	+3,3	109,4	100,1	-2,9	-8,5	105,7
EX 31	STAHLBAUERZEUGNISSE UND SCHIENENFAHRZEUGE	7,92	86,5	84,8	86,1	+1,5	93,3	75,4	-4,4	-19,2	80,6
EX 32	MASCHINENBAUERZEUGNISSE	39,88	92,3	99,0	104,3	+5,4	109,3	96,5	-2,8	-11,7	103,6
EX 3211	METALLBEARBEITUNGSMASCHINEN DER SPAN- ABHEBENDEN FORMUNG	3,90	78,4	88,8	103,8	+16,9	120,1	89,3	+2,1	-25,6	98,1
EX 3212	METALLBEARBEITUNGSMASCHINEN DER SPANLOSEN FORMUNG	1,65	72,6	81,4	95,3	+17,1	105,0	80,0	-6,5	-23,8	83,6
3213	HÜETTEN-U. WALZWERKSEINRICHTUNGEN	1,12	101,1	69,8	77,3	+10,7	74,2	100,6	+25,3	+35,6	149,5
EX 3217	HOLZBE- U. -VERARBEITUNGSMASCHINEN	1,17	92,8	102,6	106,0	+3,3	113,2	91,8	-7,1	-18,9	91,4
EX 3236	BAUMASCHINEN	2,86	70,4	77,5	86,0	+11,0	82,4	85,2	-4,9	+3,4	95,9
EX 3237	BAUSTOFF-, KERAMIK-U. GLASMASCHINEN	0,90	89,7	82,4	84,0	+1,9	84,3	72,6	-13,4	-13,9	76,1
EX 3241-44	MASCHINEN FÜR DIE LANDWIRTSCHAFT	3,57	101,0	109,2	95,4	-12,6	82,4	86,3	-20,5	+4,7	89,1
EX 3245, 46	NAHRUNGSMITTELMASCHINEN U. MASCHINEN FÜR VERWANTE GEBIETE DER NAHRUNGSMITTEL- HERSTELLUNG	1,67	92,1	96,2	95,0	-1,2	103,7	89,1	+3,1	-14,1	98,5
EX 3247	VERPACKUNGSMASCHINEN	1,45	100,7	101,9	101,2	-0,7	108,8	92,3	-1,4	-15,2	96,1
EX 3261	PAPIER-U. DRUCKEREIMASCHINEN	2,99	108,7	130,0	133,5	+2,7	141,1	130,9	+3,9	-7,2	138,0
EX 3265, 67; EX 3269	TEXTIL-U. NÄHEMASCHINEN, MASCHINEN FÜR DIE LEDER-, SCHUH-U. LEDERWARENHERSTELLUNG	2,00	102,3	118,1	127,3	+7,8	131,0	120,3	-2,7	-6,2	120,7
REST 32	SONSTIGE MASCHINENBAUERZEUGNISSE	16,60	94,0	99,4	106,4	+7,0	113,3	97,4	-2,1	-14,0	103,5
EX 33	STRASSENFAHRZEUGE SOWIE INVESTITIONSGUT	24,03	104,4	123,1	121,6	-1,2	120,5	122,6	-0,1	+1,7	116,6
3311, 12	PERSONEN-U. KOMBINATIONSKRAFTWAGEN 1)	11,32	143,9	178,5	172,6	-3,3	172,3	175,9	+1,7	+2,1	160,6
3313, 15, 21; EX 3314	LIEFER-U. LASTKRAFTWAGEN, OMNIBUSSE U. STRASSENZUGMASCHINEN	11,46	68,3	73,1	75,1	+2,7	73,3	72,8	-5,3	-0,7	75,0
REST 33	SONSTIGE STRASSENFAHRZEUGE	1,25	78,3	80,3	86,8	+8,1	85,2	97,2	+10,0	+14,1	99,5
EX 36	ELEKTROTECHNISCHE INVESTITIONSGÜTER	15,57	105,1	116,6	116,0	-0,5	119,5	109,2	-2,9	-8,6	113,8
EX 3611	ELEKTROMOTOREN U. -GENERATOREN	0,39	91,4	90,5	62,7	-30,7	59,6	32,7	-50,4	-45,1	34,2
EX 3631	ELEKTROWERKZEUGE BIS 2 KW	0,79	102,2	97,3	97,7	+0,4	99,4	106,1	+10,5	+6,7	100,5
3651, EX 3653	NACHRICHTENTECHNISCHE GERÄTE U. EINRICHTUNGEN	5,43	101,9	127,1	118,6	-6,7	120,4	113,0	-3,3	-6,1	118,8
3672, 74	ELEKTRISCHE GERÄTE U. EINRICHTUNGEN ZUM MESSEN ELEKTR. U. NICHELEKTR. GRÖSSEN	1,51	124,1	145,7	153,5	+5,4	156,4	149,1	-0,9	-4,7	154,4
REST 36	SONSTIGE ELEKTROTECHNISCHE INVESTITIONSGÜTER	7,45	104,5	106,4	111,3	+4,6	116,7	102,6	-3,1	-12,1	107,6
EX 50	BÜROMASCHINEN; DATENVERARBEITUNGSGERÄTE U. -EINRICHTUNGEN	4,09	154,1	209,7	216,1	+3,1	218,0	205,0	-4,3	-6,0	218,3
EX 501	BÜROMASCHINEN	0,75	84,9	101,2	96,5	-4,6	84,7	71,6	-33,9	-15,5	75,8
EX 505	GERÄTE U. EINRICHTUNGEN FÜR DIE AUTOMATISCHE DATENVERARBEITUNG	3,34	169,2	233,5	242,3	+3,8	247,2	234,2	-1,3	-5,3	249,5
	SONSTIGE IM INDEX ERFASSTE INVESTITIONSGÜTER	8,51	96,9	104,2	108,2	+3,8	106,1	109,9	-0,4	+3,6	113,0
34	WASSERFAHRZEUGE	2,42	83,0	87,3	73,3	-16,0	65,4	68,6	-15,5	+4,9	70,5
EX 37	FEINMECHANISCHE U. OPTISCHE ERZEUGNISSE	1,33	100,1	119,4	130,4	+9,2	130,9	142,3	+9,6	+8,7	145,9
EX 38	EISEN-, BLECH-U. METALLWAREN	3,87	103,6	110,8	123,0	+11,0	123,0	124,7	+1,3	+1,4	128,8
EX 5425	BÜROMÖBEL	0,89	101,1	98,5	105,5	+7,1	106,1	109,9	+4,8	+3,6	110,7

1) DIE ZUORDNUNG ZUM INVESTITIONSGÜTER-BZW. VERBRAUCHSGÜTERBEREICH ERFOLGT ANNAEHERUNGSWEISE NACH DER ZULASSUNGSSTATISTIK FÜR KRAFT

FUER INVESTITIONSGUETER
*100

MAESSIGKEITEN BEREINIGT

1987 3.VJ	VERAENDERUNG IN O/O		1986 NOV.	1986 DEZ.	1987 JAN.	1987 FEB.	1987 MAERZ	1987 APRIL	1987 MAI	1987 JUNI	1987 JULI	1987 AUG.	1987 SEPT.	1987 OKT.	VERAENDERUNG IN O/O		GP 1982
	GEGEN 3.VJ 1986	GEGEN 2.VJ 1987													OKT. 1987 GEGEN OKT. 1986	OKT. 1987 GEGEN SEPT. 1987	
101,9	-2,2	-6,9	127,2	133,7	90,3	111,6	114,1	111,8	108,2	115,8	96,3	90,2	119,1	123,1	-1,8	+3,4	
96,3	-3,1	-8,4	116,5	126,8	79,7	100,2	103,2	104,1	100,8	112,3	91,9	86,8	111,8	113,7	+0,6	+1,7	
84,8	+2,9	+5,2	101,5	110,8	60,0	71,3	79,2	75,2	79,1	87,4	77,7	80,2	96,6	103,4	+2,9	+7,0	EX 31
91,1	-7,3	-12,1	112,4	141,0	71,4	94,4	102,4	101,7	92,8	116,3	91,0	78,9	103,5	103,7	-3,2	+0,2	EX 32
92,6	-9,2	-5,6	124,7	185,4	52,5	92,2	96,8	94,8	88,7	110,8	80,0	89,3	108,6	102,1	-2,6	-6,0	EX 3211
71,9	-21,3	-14,0	119,7	148,0	60,9	82,8	85,1	68,5	77,8	104,6	68,3	52,8	94,7	74,0	-15,8	-21,9	EX 3212
62,1	+2,8	-56,5	75,5	111,2	41,9	46,4	66,5	250,6	43,0	155,0	55,6	55,0	75,8	.	.	.	3213
100,3	-2,1	+5,7	122,1	139,4	72,4	101,4	102,7	102,6	79,7	91,6	102,8	82,6	115,4	.	.	.	EX 3217
68,7	-11,1	-28,4	86,4	83,3	63,4	79,9	80,4	89,4	96,8	101,5	60,0	62,2	83,8	81,9	-11,5	-2,3	EX 3236
70,8	-2,5	-7,0	100,1	116,2	55,1	73,1	79,3	76,5	70,3	81,5	79,8	60,0	72,6	.	.	.	EX 3237
69,9	-20,1	-21,5	81,8	59,5	73,2	93,9	83,6	95,1	87,9	84,2	78,0	56,9	74,8	92,6	+2,2	+23,8	EX 3241-44
85,5	-10,3	-13,2	104,0	134,2	60,4	85,7	93,3	88,3	100,7	106,4	95,0	64,8	96,6	98,2	+0,5	+1,7	EX 3245,46
90,6	-3,9	-5,7	111,7	153,2	74,3	90,3	100,8	91,6	87,5	109,2	83,6	87,7	100,5	.	.	.	EX 3247
136,1	+10,9	-1,4	152,1	187,1	105,3	128,6	137,6	141,5	133,6	138,8	118,8	128,0	161,6	153,5	+10,3	-5,0	EX 3261
104,6	-17,6	-13,3	137,3	133,3	96,1	129,8	133,9	128,8	117,4	116,0	110,4	74,6	128,7	127,3	-5,4	-1,1	EX 3265, 67; EX 3269
94,4	-6,3	-8,8	113,0	153,1	72,5	93,5	107,9	93,3	90,5	126,8	99,0	81,4	102,9	105,6	-5,3	+2,6	REST 32
102,3	+1,1	-12,3	142,8	128,8	118,9	135,1	131,9	122,8	119,1	107,8	94,3	87,8	124,8	137,9	-6,8	+10,5	EX 33
141,2	+2,5	-12,1	211,6	187,8	173,2	201,5	199,0	172,4	166,0	143,5	130,9	116,7	176,0	196,5	-11,1	+11,6	3313,15,21; EX 3314
64,6	-5,0	-13,9	80,1	74,9	69,6	72,6	69,5	76,8	75,2	73,0	59,2	60,3	74,4	81,3	+0,7	+9,3	REST 33
95,4	+28,7	-4,1	96,0	90,4	78,7	108,1	98,0	96,0	98,3	104,2	84,4	77,8	123,9	.	.	.	
107,2	-5,3	-5,8	127,4	126,4	89,5	110,4	113,7	115,7	111,2	114,6	100,9	102,7	118,1	116,7	-4,0	+0,5	EX 36
34,8	-10,1	+1,8	62,0	115,3	17,2	38,8	37,5	35,4	31,8	35,5	37,8	29,4	37,1	.	.	.	EX 3611
84,8	+0,6	-15,6	124,0	93,4	86,3	122,4	126,3	104,1	96,4	101,1	61,8	80,3	112,4	.	.	.	EX 3631
110,8	+1,5	-6,7	136,4	139,3	82,6	115,7	123,5	118,8	118,9	118,6	103,5	105,3	123,5	115,2	-3,2	-6,7	3651, EX 3653
148,2	+1,5	-4,0	167,0	162,0	122,1	153,8	155,4	152,3	142,8	168,1	137,2	142,7	164,8	169,7	-0,9	+3,0	3672,74
102,5	-11,9	-4,7	116,6	113,9	92,0	100,2	100,7	111,4	104,9	106,4	99,1	99,0	109,5	115,8	-3,8	+5,8	REST 36
219,6	+10,9	+0,6	258,9	217,7	160,5	217,6	196,8	199,2	237,7	218,1	188,0	185,3	285,4	292,7	+23,4	+2,6	EX 50
58,4	-29,2	-23,0	105,6	45,5	70,0	75,6	56,7	80,3	67,7	79,3	40,0	68,8	66,3	.	.	.	EX 501
254,9	+14,1	+2,2	292,5	255,5	180,3	248,7	227,5	225,2	274,9	248,5	220,4	210,8	333,4	343,5	+29,5	+3,0	EX 505
100,8	+1,8	-10,8	113,6	107,5	93,7	115,1	111,8	113,4	109,4	116,2	92,1	91,1	119,3	116,9	-1,2	-2,0	
58,2	-7,3	-17,4	70,7	60,7	63,0	69,9	66,9	71,9	66,8	72,8	49,1	57,3	68,2	66,7	-8,0	-2,2	34
131,1	+7,7	-10,1	143,8	137,6	113,3	155,1	147,6	147,1	143,8	146,9	125,4	127,3	140,5	140,5	+1,2	+0,0	EX 37
117,9	+3,0	-8,5	129,2	125,6	106,2	128,6	126,8	128,0	125,0	133,4	109,7	101,9	142,1	138,0	-1,1	-2,9	EX 38
97,9	+2,0	-11,6	117,7	111,1	93,6	118,5	115,5	112,4	105,9	113,7	83,4	82,7	127,5	.	.	.	EX 5425

FAHRZEUGE.

GP 1982	GUTERGRUPPE	GEWICHTUNG	1984	1985	1986	VERÄND. IN O/O		1986 2.HJ	1987 1.HJ	VERÄNDERUNG IN O/O		1987 2.VJ
						1986 GEGEN 1985	1987 GEGEN 1986			1.HJ GEGEN 1986	2.HJ GEGEN 1986	
	VERBRAUCHSGUETER INSGESAMT	100	95,4	98,4	103,3	+5,0	101,7	105,3	+0,3	+3,5	103,4	
	VERBRAUCHSGUETER OHNE PERSONEN- U. KOMBINATIONSKRAFTWAGEN	81,12	90,6	91,5	93,8	+2,5	94,5	92,4	-0,8	-2,2	89,3	
EX 33	STRASSENFAHRZEUGE SOWEIT VERBRAUCHSGUT	19,62	114,6	125,6	141,5	+12,7	129,9	157,7	+2,9	+21,4	159,4	
3311,12	PERSONEN-U. KOMBINATIONSKRAFTWAGEN 1)	18,88	115,9	127,7	144,2	+12,9	132,6	160,8	+3,1	+21,3	162,5	
3371,75	KRAFTRAEDER, FAHRRADER	0,74	81,8	72,6	73,8	+1,7	61,4	79,5	-7,7	+29,5	82,1	
EX 36	ELEKTROTECHNISCHE VERBRAUCHSGUETER	10,82	104,1	112,9	128,4	+13,7	132,4	131,9	+6,0	-0,4	126,5	
EX 3638	HAUSHALTSKUEHLMOEBEL	0,81	102,8	105,0	115,4	+9,9	114,8	127,7	+10,1	+11,2	124,9	
EX 3639	HAUSHALTSWASCHMASCHINEN U. TROCKNER	1,33	100,1	108,8	119,7	+10,0	113,8	134,7	+7,2	+18,4	131,7	
EX 3635,37	SONSTIGE EL. HAUSHALTSGERAETE	3,45	96,2	101,9	114,2	+12,1	113,1	115,5	+0,2	+2,1	113,2	
3661, EX 3663	RUNDFUNK-, FERNSEH-U. PHONOTECHNISCHE GERAETE	4,28	114,8	129,8	153,6	+18,3	166,3	153,9	+9,1	-7,5	144,9	
REST 36	SONSTIGE ELEKTROTECHNISCHE VERBRAUCHSGUETER	0,95	90,9	89,3	89,3	+0,0	90,6	91,6	+4,1	+1,1	86,0	
EX 40	CHEMISCHE VERBRAUCHSGUETER	6,68	120,1	127,2	133,5	+5,0	129,6	132,4	-3,6	+2,2	130,5	
EX 496	SEIFEN, WASH-U. REINIGUNGSMITTEL	2,32	104,0	102,4	103,5	+1,1	101,9	105,2	+0,0	+3,2	104,6	
EX 497	KOERPERPFLEGEMITTEL	2,77	119,2	121,4	128,1	+5,5	124,7	130,5	-0,8	+4,7	126,3	
REST 49	SONSTIGE CHEMISCHE VERBRAUCHSGUETER	1,59	145,0	173,4	186,6	+7,6	178,6	175,1	-10,0	-2,0	175,5	
EX 625, 63-64	SCHUHE, TEXTILIEN, BEKLEIDUNG	19,43	83,7	82,0	81,5	-0,6	82,4	78,5	-2,6	-4,7	71,2	
EX 625	SCHUHE	2,59	88,9	84,3	76,4	-9,4	79,3	67,9	-7,6	-14,4	63,2	
EX 63	TEXTILIEN	5,64	84,7	82,7	84,9	+2,7	84,2	84,5	-1,4	+0,4	80,9	
EX 6384; 6385	GARDINEN-U. DEKORATIONSSTOFF	0,66	84,5	80,4	90,4	+12,4	88,0	96,0	+3,4	+9,1	92,1	
EX 6386	TEPPICHE, LAEFER U. FUSSBODENBELAG AUS TEXTILEM MATERIAL	1,46	95,6	93,5	96,6	+3,3	92,0	95,2	-5,8	+3,5	93,5	
EX 6392-98	WIRK-U. STRICKWAREN	3,52	80,2	78,7	79,1	+0,5	80,2	78,0	+0,1	-2,7	73,6	
EX 64	BEKLEIDUNG	11,20	82,0	81,1	81,0	-0,1	82,2	78,0	-2,1	-5,1	68,2	
6411,12	DAMEN-U. HERREN OBERBEKLEIDUNG	6,93	85,3	84,3	83,2	-1,3	84,0	78,1	-5,2	-7,0	64,2	
REST 64	SONSTIGE BEKLEIDUNG U. VERWANDTE ERZEUGNISSE	4,27	76,7	75,9	77,3	+1,8	79,4	77,8	+3,3	-2,0	74,7	
	SONSTIGE IM INDEX ERFASSTE VERBRAUCHSGUETER	43,45	86,0	85,3	85,0	-0,4	85,8	82,8	-1,7	-3,5	82,0	
EX 211	FESTE BRENNSTOFFE	0,50	92,8	97,8	82,0	-16,2	83,7	68,3	-15,0	-18,4	58,2	
2213 10	MOTORENBENZIN	6,32	88,2	89,2	85,5	-4,1	89,1	81,9	+0,1	-8,1	84,1	
2217 10	HEIZOEL, LEICHT	8,79	76,2	75,7	75,9	+0,3	70,9	72,2	-10,9	+1,8	68,2	
3267 10	HAUSHALTSNAEHMASCHINEN	0,11	61,4	58,2	57,7	-0,9	53,6	53,5	-13,6	-0,2	52,2	
EX 372	FOTO-, PROJEKTIONS-U. KINOTECHNISCHE GERAETE	0,46	52,4	58,3	56,8	-2,6	56,0	51,4	-10,9	-8,2	50,5	
3771, EX 3773	UHREN	0,51	79,5	90,2	87,0	-3,5	90,0	68,3	-18,7	-24,1	67,8	
3831, 3833 90	RAUMHEIZOEFEN, GAS-STANDHERDE	0,26	79,2	86,6	89,9	+3,8	89,3	83,0	-8,2	-7,1	74,9	
REST 38	SONSTIGE EISEN-, BLECH-UND METALLWAREN	1,87	69,0	66,2	61,3	-7,4	61,5	59,8	-2,3	-2,8	57,6	
391-395, EX 398	MUSIKINSTRUMENTE, SPIELWAREN, SPORTGERAETE, SCHMUCK, FUELLHALTER U. AE.	3,13	92,0	94,0	95,2	+1,3	103,0	87,0	-0,5	-15,5	90,6	
511, EX 513	FEINKERAMISCHE ERZEUGNISSE	0,97	91,1	90,6	87,7	-3,2	88,6	87,0	+0,2	-1,8	86,1	
EX 5221	KONSERVEN-U. WIRTSCHAFTSGLAS	0,76	93,2	96,6	92,5	-4,2	92,4	86,8	-6,3	-6,1	87,2	
EX 542	MOEBEL	9,90	79,2	72,3	72,0	-0,4	71,9	73,7	+2,1	+2,5	73,9	
EX 56	PAPIER-U. PAPPEWAREN	2,63	122,2	129,1	135,1	+4,6	136,1	140,1	+4,5	+2,9	136,2	
57	DRUCKEREIERZEUGNISSE, VERVIELFAELTIGUNGEN	6,11	98,7	99,6	102,0	+2,4	105,7	100,5	+2,2	-4,9	100,1	
EX 621	LEDERWAREN	1,13	76,6	73,7	74,4	+0,9	77,9	69,5	-1,8	-10,8	66,7	

1) DIE ZUORDNUNG ZUM INVESTITIONSGUETER-BZW. VERBRAUCHSGUETERBEREICH ERFOLGT ANNAEHERUNGSWEISE NACH DER ZULASSUNGSSTATISTIK FUER KRAFT

FUER VERBRAUCHSGUETER
+100

MONATLICH

1987 3.VJ	VERAENDERUNG IN O/O		1986 NOV.	1986 DEZ.	1987 JAN.	1987 FEB.	1987 MAERZ	1987 APRIL	1987 MAI	1987 JUNI	1987 JULI	1987 AUG.	1987 SEPT.	1987 OKT.	VERAENDERUNG IN O/O		GP 1982
	3.VJ GEGEN 1986	3.VJ GEGEN 1987													OKT. 1987 GEGEN OKT. 1986	OKT. 1987 GEGEN SEPT. 1987	
99,1	+1,3	-3,9	105,0	94,7	101,5	106,9	113,9	108,6	101,7	99,1	95,1	85,2	116,9	118,6	+1,1	+1,5	
90,3	-0,2	+1,1	97,9	88,7	91,1	94,8	100,3	94,1	88,1	85,7	86,2	79,9	104,8	105,9	-2,9	+1,0	
133,6	+5,7	-16,2	132,5	118,0	142,9	155,8	169,3	167,8	156,9	153,5	130,7	105,3	164,7	169,2	+13,3	+2,7	EX 33
136,6	+6,0	-15,9	135,4	120,8	146,2	158,8	172,4	171,0	159,9	156,5	133,3	107,8	168,8	173,4	+13,7	+2,7	3311,12
56,6	-13,3	-31,1	58,6	46,8	59,6	81,3	89,9	87,1	81,4	77,9	64,7	44,5	60,5	62,3	-7,6	+3,0	3371,75
114,8	+2,6	-9,2	153,0	127,1	124,9	140,6	146,2	136,5	125,9	117,1	98,8	88,3	157,4	162,1	-9,1	+3,0	EX 36
101,8	-1,7	-18,5	127,9	93,6	106,8	140,9	143,5	135,7	124,5	114,6	74,9	88,5	142,1	.	.	.	EX 3638
104,4	+11,3	-20,7	134,2	111,0	126,9	137,9	148,4	136,4	134,0	124,8	106,4	58,0	148,8	.	.	.	EX 3639
102,7	-0,5	-9,3	123,1	98,9	109,2	118,4	125,9	122,6	113,5	103,5	103,3	68,3	136,6	138,2	-5,9	+1,2	EX 3635,37
137,0	+2,7	-5,5	198,5	169,8	147,7	168,7	172,4	157,4	143,5	133,8	102,3	117,0	191,6	193,7	-15,4	+1,1	3661, EX 3663
84,6	+8,0	-1,6	104,7	88,7	91,7	98,4	101,1	93,8	81,4	82,9	76,9	73,3	103,6	112,6	-2,2	+8,7	REST 36
137,2	+5,6	+5,1	128,5	109,4	122,9	135,6	144,1	136,7	130,4	124,4	138,1	118,1	155,3	155,6	+3,7	+0,2	EX 40
100,9	+2,3	-3,5	104,3	92,7	101,1	103,3	112,8	109,8	108,6	95,2	97,1	93,9	111,8	121,6	+2,8	+8,8	EX 496
128,5	+0,9	+1,7	122,9	101,4	125,4	137,7	141,0	134,4	125,5	118,9	140,3	115,9	129,3	140,1	-1,0	+6,4	EX 497
205,0	+14,0	+16,8	173,3	147,5	150,1	179,1	194,8	179,8	170,6	176,2	194,0	157,3	263,6	232,2	+10,1	-11,9	REST 49
80,4	-4,1	+12,9	79,6	68,0	80,2	86,4	91,0	76,0	70,7	66,9	73,4	71,5	96,3	89,5	-6,2	-7,1	EX 625, 63-64
75,9	-11,5	+20,1	72,3	54,5	68,8	72,0	76,5	66,6	67,2	55,7	57,7	78,4	91,7	84,3	-8,1	-8,1	EX 625
80,3	-0,9	-0,7	87,0	73,3	80,9	89,2	94,4	84,0	78,3	80,4	74,3	67,1	99,4	98,4	-3,1	-1,0	EX 63
82,0	+1,7	-11,0	96,0	86,3	94,2	99,8	105,7	100,2	91,2	84,8	89,6	55,2	101,1	106,0	+2,0	+4,8	EX 6384; 6385
89,5	+0,9	-4,3	94,9	77,1	93,0	96,3	101,1	97,8	88,9	93,9	78,6	81,6	108,4	.	.	.	EX 6386
76,1	-2,4	+3,4	82,1	69,4	73,4	84,3	89,5	75,3	71,5	74,0	69,6	63,3	95,4	91,2	-4,9	-4,4	EX 6392-98
81,5	-3,9	+19,5	77,5	68,4	82,4	88,3	92,5	74,1	67,7	62,7	76,6	72,1	95,8	86,2	-7,3	-10,0	EX 64
85,3	-7,8	+32,9	72,9	64,1	86,5	94,2	95,2	70,1	64,5	57,9	80,3	78,2	97,5	80,0	-10,6	-17,9	6411,12
75,3	+4,0	+0,8	85,0	75,2	75,8	78,7	88,1	80,8	73,0	70,3	70,5	62,4	93,0	96,3	-2,5	+3,5	REST 64
82,0	-0,7	+0,0	88,4	85,9	83,2	81,2	86,5	85,3	80,1	80,5	81,2	76,3	88,5	92,3	-0,2	+4,3	
68,3	-16,1	+17,4	87,9	69,0	95,1	77,3	62,6	57,8	57,1	59,8	66,3	68,9	69,6	86,9	-14,1	+24,9	EX 211
82,3	-8,1	-2,1	89,9	95,6	88,2	74,2	76,8	83,1	84,9	84,2	85,4	85,7	75,8	83,7	+4,0	+10,4	2213 10
72,2	-2,7	+5,9	66,8	78,9	85,5	72,3	70,6	72,6	64,9	67,1	72,1	80,6	64,0	65,7	+14,9	+2,7	2217 10
46,1	-10,0	-11,7	54,6	47,4	44,1	57,1	63,2	56,9	50,6	49,1	20,8	52,1	65,3	.	.	.	3267 10
47,2	-6,5	-6,5	63,8	51,1	41,9	55,6	59,1	55,2	50,9	45,4	41,1	42,3	58,1	.	.	.	EX 372
68,8	-15,6	+1,5	104,7	74,9	59,3	75,8	71,1	68,1	62,3	73,1	45,6	64,1	96,6	.	.	.	3771, EX 3773
78,4	-8,7	+4,7	90,2	68,8	95,3	90,0	87,9	76,1	72,1	76,5	59,7	78,7	96,9	.	.	.	3831, 3833 90
53,7	-3,6	-6,8	69,9	56,3	55,7	61,6	68,7	62,1	55,9	54,7	47,4	44,4	69,2	73,0	-3,1	+5,5	REST 38
96,6	+3,8	+6,6	112,7	94,9	75,9	79,6	94,5	93,3	88,0	90,4	92,8	80,2	116,7	.	.	.	391-395, EX 398
83,3	-4,0	-3,3	90,5	80,7	82,6	87,5	93,6	90,3	85,0	83,0	83,0	80,3	86,7	92,4	-7,6	+6,6	511, EX 513
83,1	-11,9	-4,7	89,4	78,5	84,2	84,7	90,2	84,2	88,1	89,3	92,2	71,0	86,2	.	.	.	EX 5221
67,3	+3,2	-8,9	78,2	69,8	65,2	74,7	80,9	79,7	72,3	69,6	67,2	49,4	85,4	84,2	-4,2	-1,4	EX 542
140,8	+6,0	+3,4	135,6	129,0	142,0	139,1	150,9	136,4	131,9	140,3	140,8	128,1	153,5	157,4	+2,7	+2,5	EX 56
102,2	+2,8	+2,1	108,5	109,5	98,4	96,0	108,2	104,7	98,6	97,1	100,0	97,1	109,6	.	.	.	57
72,8	-0,7	+9,1	84,9	67,2	66,1	74,4	76,5	69,4	63,9	66,8	73,3	59,9	85,1	.	.	.	EX 621

FAHRZEUGE.

GP 1982	GÜTERGRUPPE	GEWICHTUNG	1984	1985	1986	VERÄND. IN O/O 1986 GEGEN 1985	1986 2.HJ	1987 1.HJ	VERÄNDERUNG IN O/O		1987 2.VJ
									1.HJ GEGEN 1986	2.HJ GEGEN 1986	
	VERBRAUCHSGÜTER INSGESAMT	100	95,4	98,9	103,9	+5,1	100,6	107,3	+0,1	+6,7	106,1
	VERBRAUCHSGÜTER OHNE PERSONEN- U. KOMBINATIONSKRAFTWAGEN	81,12	90,6	92,0	94,3	+2,5	93,5	94,2	-0,8	+0,7	91,9
EX 33	STRASSENFAHRZEUGE SOWEIT VERBRAUCHSGÜT	19,62	114,5	126,2	142,5	+12,9	128,4	160,8	+2,6	+25,2	163,9
3311,12	PERSONEN-U. KOMBINATIONSKRAFTWAGEN 1)	18,88	115,7	128,3	145,2	+13,2	131,1	163,9	+2,8	+25,0	167,1
3371,75	KRAFTRAEDER, FAHRRADER	0,74	81,9	73,2	74,3	+1,5	60,4	81,2	-7,9	+34,4	84,7
EX 36	ELEKTROTECHNISCHE VERBRAUCHSGÜTER	10,82	104,2	113,6	129,1	+13,6	130,7	134,6	+5,7	+3,0	130,6
EX 3638	HAUSHALTSKUEHLMOEBEL	0,81	102,7	105,7	116,2	+9,9	113,7	130,0	+9,4	+14,3	127,9
EX 3639	HAUSHALTSWASCHMASCHINEN U. TROCKNER	1,33	100,2	109,1	120,2	+10,2	112,0	137,1	+6,9	+22,4	135,8
EX 3635,37	SONSTIGE EL. HAUSHALTSGERAETE	3,45	96,3	102,7	115,0	+12,0	111,6	118,5	+0,2	+6,2	118,5
3661, EX 3663	RUNDFUNK-, FERNSEH-U. PHONOTECHNISCHE GERAETE	4,28	115,0	130,7	154,3	+18,1	164,2	156,7	+8,4	-4,6	148,6
REST 36	SONSTIGE ELEKTROTECHNISCHE VERBRAUCHSGÜTER	0,95	90,9	89,7	89,6	+0,1	90,1	93,5	+4,4	+3,8	88,1
EX 40	CHEMISCHE VERBRAUCHSGÜTER	6,68	120,0	127,7	134,2	+5,1	128,2	135,1	-3,6	+5,4	134,9
EX 496	SEIFEN, WASCH-U. REINIGUNGSMITTEL	2,32	103,9	102,9	104,0	+1,1	99,8	107,2	-1,0	+7,4	108,8
EX 497	KOERPERPFLEGE MITTEL	2,77	119,1	121,9	128,7	+5,6	123,9	133,3	-0,1	+7,6	129,7
REST 49	SONSTIGE CHEMISCHE VERBRAUCHSGÜTER	1,59	144,9	174,1	187,6	+7,8	176,9	179,0	-9,7	+1,2	181,9
EX 625, 63-64	SCHUHE, TEXTILIEN, BEKLEIDUNG	19,43	83,7	82,5	81,9	-0,7	81,4	80,3	-2,7	-1,4	73,8
EX 625	SCHUHE	2,59	88,8	85,0	76,9	-9,5	78,5	69,4	-8,0	-11,6	65,5
EX 63	TEXTILIEN	5,64	84,8	83,2	85,3	+2,5	83,2	86,2	-1,4	+3,6	83,1
EX 6384: 6385	GARDINEN-U. DEKORATIONSSTOFF	0,66	84,5	80,8	90,8	+12,4	87,0	97,7	+3,2	+12,3	94,0
EX 6386	TEPPICHE, LAEUFER U. FUSSBODENBELAG AUS TEXTILEM MATERIAL	1,46	95,9	94,0	97,1	+3,3	91,2	97,2	-5,7	+6,6	96,3
EX 6392-98	WIRK-U. STRICKWAREN	3,52	80,3	79,2	79,4	+0,3	79,3	79,5	-0,1	+0,3	75,7
EX 64	BEKLEIDUNG	11,20	82,0	81,6	81,4	-0,2	81,1	79,8	-2,2	-1,6	70,9
6411,12	DAMEN-U. HERREN OBERBEKLEIDUNG	6,93	85,3	84,8	83,7	-1,3	82,9	80,1	-5,2	-3,4	67,1
REST 64	SONSTIGE BEKLEIDUNG U. VERWANDTE ERZEUGNISSE	4,27	76,6	76,3	77,7	+1,8	78,3	79,4	+3,0	+1,4	77,3
	SONSTIGE IM INDEX ERFASTE VERBRAUCHSGÜTER	43,45	86,0	85,7	85,3	-0,5	84,9	84,3	-1,7	-0,7	83,9
EX 211	FESTE BRENNSTOFFE	0,50	92,6	98,3	82,5	-16,1	82,8	69,9	-15,1	-15,6	60,5
2213 10	MOTORENBENZIN	6,32	88,3	89,4	85,5	-4,4	88,7	82,2	+0,0	-7,3	83,0
2217 10	HEIZOEL, LEICHT	8,79	76,2	76,0	76,0	+0,0	70,0	73,0	-11,0	+4,3	69,3
3267 10	HAUSHALTSNAEHMASCHINEN	0,11	61,2	58,8	58,2	-1,0	52,8	54,6	-14,0	+3,4	54,1
EX 372	FOTO-, PROJEKTIONS-U. KINOTECHNISCHE GERAETE	0,46	52,3	58,6	57,1	-2,6	55,6	52,3	-10,9	-5,9	51,7
3771, EX 3773	UHREN	0,51	79,7	90,6	87,3	-3,6	89,4	69,4	-18,5	-22,4	69,1
3831, 3833 90	RAUMHEIZOEFEN, GAS-STANDHERDE	0,26	79,2	86,7	90,0	+3,8	88,5	83,8	-8,5	-5,3	75,6
REST 38	SONSTIGE EISEN-, BLECH-UND METALLWAREN	1,87	69,0	66,6	61,7	-7,4	61,1	61,0	-1,9	-0,2	59,0
391-395, EX 398	MUSIKINSTRUMENTE, SPIELWAREN, SPORTGERAETE, SCHMUCK, FUELLHALTER U. AE.	3,13	91,9	94,5	95,6	+1,2	101,7	88,6	-1,0	-12,9	93,2
511, EX 513	FEINKERAMISCHE ERZEUGNISSE	0,97	90,9	91,1	88,1	-3,3	87,6	88,7	+0,0	+1,3	88,7
EX 5221	KONSERVEN-U. WIRTSCHAFTSGLAS	0,76	93,0	97,1	93,0	-4,2	91,8	88,5	-6,2	-3,6	89,5
EX 542	MOEBEL	9,90	79,2	72,9	72,7	-0,3	71,2	75,7	+2,0	+6,3	76,8
EX 56	PAPIER-U. PAPPEWAREN	2,63	122,2	129,9	135,8	+4,5	134,0	143,2	+4,1	+6,9	141,7
57	DRUCKEREIERZEUGNISSE, VERVIELFAELTIGUNGEN	6,11	98,5	100,1	102,4	+2,3	104,8	102,6	+2,6	-2,1	103,0
EX 621	LEDERWAREN	1,13	76,6	74,1	74,8	+0,9	77,0	71,1	-2,1	-7,7	69,0

1) DIE ZUORDNUNG ZUM INVESTITIONSGÜTER-BZW. VERBRAUCHSGÜTERBEREICH ERFOLGT ANNAEHERUNGSWEISE NACH DER ZULASSUNGSSTATISTIK FUER KRAFT

FUER VERBRAUCHSGUETER
*100

MAESSIGKEITEN BEREINIGT

1987 3.VJ	VERAENDERUNG IN O/O		1986 NOV.	1986 DEZ.	1987 JAN.	1987 FEB.	1987 MAERZ	1987 APRIL	1987 MAI	1987 JUNI	1987 JULI	1987 AUG.	1987 SEPT.	1987 OKT.	VERAENDERUNG IN O/O		GP 1982
	3.VJ GEGEN 1986	3.VJ GEGEN 1987													OKT. 1987 GEGEN OKT. 1986	OKT. 1987 GEGEN SEPT. 1987	
96,4	+1,2	-9,1	108,9	96,3	101,0	114,5	110,3	109,9	103,7	104,6	90,2	83,8	115,2	115,3	+2,7	+0,1	
88,0	-0,5	-4,2	102,0	89,5	90,7	101,5	97,1	95,2	90,0	90,5	82,0	78,6	103,4	103,1	-1,3	-0,3	
129,7	+5,4	-20,9	135,7	122,8	142,1	166,8	163,9	169,9	159,9	162,0	123,4	103,6	162,1	163,3	+14,4	+0,7	EX 33
132,7	+5,8	-20,6	138,6	125,8	145,3	170,0	167,0	173,1	162,9	165,2	125,8	106,0	166,2	167,3	+14,7	+0,7	3311, 12
54,8	-13,0	-35,3	61,6	47,8	60,9	86,7	85,3	89,2	83,4	81,4	61,9	43,3	59,2	61,2	-4,4	+3,4	3371, 75
111,6	+2,6	-14,5	159,3	127,9	124,0	150,4	141,2	139,2	129,0	123,6	92,7	67,0	155,2	158,3	-7,6	+2,0	EX 36
99,4	-1,5	-22,3	130,7	97,5	107,9	151,0	137,2	137,2	125,2	121,3	70,5	87,0	140,6	.	.	.	EX 3638
101,8	+12,0	-25,0	140,1	108,5	124,6	147,6	142,8	142,5	136,8	128,2	101,8	55,9	147,8	.	.	.	EX 3639
98,9	-0,8	-16,5	128,8	102,4	108,1	125,7	121,7	125,6	118,3	111,7	95,8	66,7	134,3	132,1	-5,2	-1,6	EX 3635, 37
133,7	+3,1	-10,0	206,2	168,9	147,1	180,9	166,4	159,6	146,0	140,2	96,2	116,1	188,7	191,8	-13,1	+1,6	3661, EX 3663
82,8	+7,1	-6,0	109,5	88,9	90,7	106,2	99,8	93,7	83,8	86,8	71,9	73,6	103,0	109,4	-0,5	+6,2	REST 36
133,4	+5,2	-1,1	132,5	112,4	121,9	144,9	139,3	138,9	132,9	132,9	131,7	114,9	153,6	150,4	+4,7	-2,1	EX 40
97,5	+3,1	-10,4	106,7	94,4	100,3	109,2	107,2	112,7	112,1	101,6	93,3	89,6	109,7	116,9	+2,8	+6,6	EX 496
125,1	-0,2	-3,5	128,2	103,9	124,9	148,2	137,4	135,5	127,0	126,5	133,2	114,5	127,6	136,4	+0,9	+6,9	EX 497
200,0	+13,6	+10,0	177,7	153,5	147,9	191,1	189,4	182,8	173,4	189,4	185,0	152,4	262,6	223,6	+10,7	-14,9	REST 49
78,2	-4,3	+6,0	83,4	68,6	80,0	92,4	87,9	76,8	73,2	71,3	69,5	70,2	95,0	86,8	-4,7	-8,6	EX 625, 63-64
73,8	-11,7	+12,7	76,9	56,3	69,6	76,8	73,7	66,4	69,8	60,2	53,7	78,4	89,4	82,9	-4,6	-7,3	EX 625
78,2	-1,3	-5,9	91,5	73,0	80,7	95,6	91,4	84,8	80,5	84,1	70,5	66,3	97,9	95,7	-1,6	-2,2	EX 63
80,0	+1,3	-14,9	100,8	84,3	93,7	107,2	103,1	99,9	93,9	88,2	85,8	54,2	99,9	102,7	+3,1	+2,8	EX 6384; 6385
86,9	+0,2	-5,8	101,3	77,4	92,6	103,2	98,6	97,9	92,1	98,8	73,2	81,4	106,0	.	.	.	EX 6386
74,3	-2,4	-1,8	85,7	69,2	73,3	90,3	86,3	76,6	73,1	77,3	66,5	62,2	94,1	88,8	-3,8	-5,6	EX 6392-98
79,3	-4,0	+11,8	80,8	69,2	82,1	94,4	89,4	75,1	70,3	67,4	72,7	70,3	94,8	83,2	-6,4	-12,2	EX 64
83,0	-8,0	+23,7	76,5	64,9	86,4	100,8	91,9	70,9	67,4	62,9	76,3	76,1	96,5	77,3	-9,3	-19,9	6411, 12
73,3	+4,3	-5,2	87,8	76,2	75,0	84,0	85,5	81,9	75,1	74,8	66,9	60,8	92,1	92,8	-2,2	+0,8	REST 64
80,0	-1,0	-4,6	92,0	86,4	82,9	87,0	84,0	86,0	81,3	84,5	77,5	75,3	87,3	90,2	+1,8	+3,3	
66,9	-15,6	+10,6	90,6	71,0	94,4	82,7	60,4	58,9	59,4	63,3	62,8	68,0	69,8	84,6	-12,8	+21,2	EX 211
82,1	-8,2	-1,1	92,8	92,3	88,1	81,1	75,1	82,3	82,5	84,2	84,6	85,7	75,9	84,5	+6,8	+11,3	2213 10
70,4	-2,6	+1,6	68,3	79,1	84,2	77,3	68,4	73,8	63,4	70,6	70,5	77,9	62,7	64,3	+15,6	+2,6	2217 10
44,6	-10,1	-17,6	56,5	49,0	44,7	60,6	60,0	58,3	51,8	52,1	19,1	50,7	64,1	.	.	.	3267 10
45,6	-7,5	-11,8	65,6	52,9	42,1	59,5	57,4	54,8	50,7	49,5	38,9	41,5	56,5	.	.	.	EX 372
67,7	-16,0	-2,0	109,1	73,3	59,2	81,5	68,5	69,3	62,3	75,7	43,9	62,9	96,2	.	.	.	3771, EX 3773
77,5	-8,7	+2,5	92,6	65,7	94,5	97,1	84,3	78,2	71,1	77,6	59,0	76,6	96,8	.	.	.	3831, 3833 90
52,4	-4,6	-11,2	73,4	56,8	55,6	66,2	67,2	62,6	57,0	57,4	44,5	44,4	68,3	71,7	+0,0	+5,0	REST 38
94,6	+4,4	+1,5	117,4	95,1	76,4	84,9	90,3	95,4	90,1	94,2	86,9	78,9	116,1	.	.	.	391-395, EX 398
81,1	-4,1	-8,6	93,9	82,5	81,6	93,4	91,0	91,5	86,8	87,7	78,6	79,4	85,4	89,2	-6,4	+4,4	511, EX 513
81,1	-12,6	-9,4	92,3	80,5	84,3	90,9	87,2	84,5	89,3	94,6	88,3	69,7	85,3	.	.	.	EX 5221
65,2	+3,0	-15,1	82,6	71,6	65,4	79,8	78,6	79,9	76,0	74,6	62,2	49,4	84,0	80,8	-2,5	-3,8	EX 542
136,3	+6,4	-3,8	142,6	132,1	141,6	147,9	144,4	139,7	136,9	148,5	133,1	126,3	149,5	153,1	+5,5	+2,4	EX 56
99,5	+2,2	-3,4	113,3	110,8	97,6	102,9	105,9	105,2	100,6	103,2	94,3	96,0	108,3	.	.	.	57
71,0	-0,6	+2,9	88,2	67,8	65,3	79,5	74,5	70,4	66,2	70,5	69,7	58,9	84,3	.	.	.	EX 621

FAHRZEUGE.

3 Produktionsindex für das Baugewerbe, Bauhauptgewerbe und Ausbaugewerbe
1980 = 100

Nr. der Systematik ¹⁾ Gewichtung Jahr Halbjahr Vierteljahr	Baugewerbe												
	insgesamt	Hochbauleistungen ²⁾	Tiefbauleistungen ³⁾	Bauhauptgewerbe ⁴⁾			Ausbaugewerbe						
				zusammen	Hochbauleistungen	Tiefbauleistungen	zusammen	Klempnerei, Gas- und Wasserinstallation	Installation von Heizungsanlagen ⁵⁾	Elektroinstallation	Glasergerbe	Maler- und Lackierergewerbe, Tapetenkleberei	Übriges Ausbaugewerbe
Systematik-Nr.	72-77			72-75			76-77	7610	7640	7670	7731	7734,37	
Gewichtung	100	71,64	28,36	72,16	43,80	28,36	27,84	4,12	5,95	5,86	0,84	6,43	4,64
	kalendermonatlich												
1981	93,2	94,3	90,4	92,9	94,5	90,4	94,1	94,8	94,5	94,1	92,7	95,6	91,1
1982	88,4	87,9	89,6	88,3	87,4	89,6	88,6	90,5	85,6	89,0	82,6	93,3	85,1
1983	88,7	88,4	89,6	88,9	88,5	89,6	88,3	87,0	86,3	90,2	82,4	91,0	87,2
1984	89,3	88,8	90,3	89,4	88,8	90,3	88,9	85,7	86,6	91,0	82,1	92,5	88,1
1985	84,0	81,3	90,9	82,7	77,3	90,9	87,5	83,4	84,3	92,2	79,8	93,5	82,5
1986	86,2	82,6	95,5	85,8	79,6	95,5	87,4	84,3	82,2	92,9	79,5	93,8	82,5
1981 1. Hj	86,6	87,7	83,7	88,5	91,5	83,7	81,8	80,6	82,7	83,0	82,2	81,4	80,7
2. Hj	99,8	101,0	97,0	97,3	97,5	97,0	106,4	109,0	106,4	105,2	103,1	109,9	101,4
1982 1. Hj	79,8	79,9	79,4	81,4	82,6	79,4	75,7	77,0	73,7	77,8	71,9	76,7	73,5
2. Hj	97,0	95,9	99,9	95,2	92,2	99,9	101,7	104,0	97,6	100,3	93,2	110,0	96,8
1983 1. Hj	80,4	81,2	78,5	80,4	81,6	78,5	80,5	78,3	78,7	83,6	76,1	80,7	81,2
2. Hj	97,2	95,7	100,8	97,5	95,4	100,8	96,3	95,7	94,0	96,8	88,7	101,3	93,3
1984 1. Hj	80,6	81,6	78,2	82,6	85,5	78,2	75,6	72,2	73,4	79,1	69,4	76,1	77,4
2. Hj	97,9	96,0	102,5	96,2	92,1	102,5	102,2	99,2	99,9	102,9	94,9	108,9	98,9
1985 1. Hj	71,4	70,1	74,6	70,4	67,7	74,6	73,9	70,1	71,3	79,8	67,9	75,5	72,1
2. Hj	96,7	92,5	107,3	95,0	87,0	107,3	101,1	96,8	97,3	104,5	91,6	111,6	92,9
1986 1. Hj	73,1	70,3	79,8	73,3	69,0	79,8	72,5	70,5	67,4	80,9	65,5	73,9	69,3
2. Hj	99,5	94,9	111,1	98,4	90,2	111,1	102,4	98,1	97,0	105,0	93,4	113,7	95,7
1987 1. Hj	69,6	68,1	73,1	67,9	64,5	73,1	73,7	71,5	67,8	82,8	66,4	75,4	70,9
1981 1. Vj	70,8	74,2	62,0	69,2	73,8	62,0	75,0	72,5	79,7	78,9	75,7	70,2	72,5
2. Vj	102,4	101,2	105,4	107,7	109,2	105,4	88,6	88,7	85,7	87,0	88,7	92,5	88,9
3. Vj	102,2	100,9	105,7	105,4	105,3	105,7	94,1	95,8	92,6	89,6	92,1	101,0	90,7
4. Vj	97,3	101,0	88,3	89,1	89,7	88,3	118,7	122,1	120,1	120,7	114,1	118,7	112,1
1982 1. Vj	65,1	67,8	58,2	63,6	67,1	58,2	69,0	69,6	70,1	73,8	64,6	66,0	66,1
2. Vj	94,4	91,9	100,6	99,1	98,1	100,6	82,2	84,3	77,3	81,7	79,2	87,3	80,9
3. Vj	96,5	93,4	104,3	99,3	96,0	104,3	89,2	90,3	85,6	85,9	81,1	98,8	85,3
4. Vj	97,6	98,4	95,4	91,2	88,4	95,4	114,2	117,7	109,5	114,7	105,3	121,2	108,2
1983 1. Vj	64,1	66,9	57,2	62,3	65,6	57,2	68,8	65,5	69,5	74,6	66,2	66,5	67,4
2. Vj	96,7	95,5	99,7	98,5	97,7	99,7	92,0	91,0	87,8	92,6	86,0	94,8	95,0
3. Vj	97,4	93,1	108,1	103,6	100,6	108,1	81,3	78,4	79,0	80,4	72,3	88,1	79,9
4. Vj	96,9	98,3	93,5	91,4	90,1	93,5	111,2	112,9	108,9	113,2	105,1	114,4	106,6
1984 1. Vj	67,9	71,2	59,4	67,2	72,2	59,4	69,7	65,6	71,4	74,8	65,9	66,1	70,4
2. Vj	93,4	92,0	96,9	98,0	98,7	96,9	81,4	78,8	75,4	83,3	72,9	86,0	84,3
3. Vj	97,1	94,0	105,0	100,2	97,1	105,0	89,1	85,0	85,2	87,4	81,0	97,9	89,1
4. Vj	98,6	98,1	100,0	92,2	87,2	100,0	115,3	113,4	114,5	118,4	108,7	119,9	108,7
1985 1. Vj	53,4	55,9	46,8	48,1	48,8	46,8	67,1	63,8	67,3	75,0	60,8	63,7	65,9
2. Vj	89,4	84,2	102,4	92,8	86,5	102,4	80,6	76,3	75,3	84,6	75,0	87,2	78,3
3. Vj	98,2	91,8	114,2	101,2	92,8	114,2	90,3	84,3	85,9	91,9	80,9	101,9	85,0
4. Vj	95,2	93,1	100,3	88,7	81,2	100,3	111,9	109,2	108,6	117,1	102,3	121,3	100,8
1986 1. Vj	53,7	55,4	49,4	49,6	49,8	49,4	64,2	61,8	61,2	75,3	58,3	61,2	61,4
2. Vj	92,4	85,7	110,2	96,9	88,3	110,2	80,6	79,1	73,5	86,4	72,7	86,5	77,2
3. Vj	99,1	92,1	116,6	102,6	93,5	116,6	89,9	85,2	82,9	91,2	80,3	102,5	85,6
4. Vj	99,9	97,7	105,5	94,2	86,9	105,5	114,8	110,9	111,0	118,7	106,5	124,9	105,7
1987 1. Vj	50,5	53,7	42,4	44,4	45,7	42,4	66,2	63,6	63,7	77,5	59,8	63,1	63,1
2. Vj	88,6	82,5	103,8	91,4	83,3	103,8	81,2	79,4	71,9	88,1	72,9	87,7	78,6

1) Systematik der Wirtschaftszweige, Ausgabe 1979, Fassung für die Statistik im Produzierenden Gewerbe (SYPRO).
2) Hochbauleistungen im Bauhauptgewerbe einschl. Ausbaugewerbe.
3) Entspricht den Tiefbauleistungen im Bauhauptgewerbe.

4) Index der Nettoproduktion für Unternehmen.
5) Einschl. Installation von Lüftungs-, Klima- und gesundheitstechnischen Anlagen.

3 Produktionsindex für das Baugewerbe, Bauhauptgewerbe und Ausbaugewerbe
1980 = 100

Nr. der Systematik 1)	Baugewerbe												
	insgesamt	Hochbauleistungen 2)	Tiefbauleistungen 3)	Bauhauptgewerbe 4)			Ausbaugewerbe						
				zusammen	Hochbauleistungen	Tiefbauleistungen	zusammen	Klempnerei, Gas- und Wasserinstallation	Installation von Heizungsanlagen 5)	Elektroinstallation	Glasergerbe	Maler- und Lackierergewerbe, Tapetenkleberei	Übriges Ausbaugewerbe
Gewichtung Jahr Halbjahr Vierteljahr													
Systematik-Nr.	72-77			72-75			76-77	7610	7640	7670	7731	7734,37	
Gewichtung	100	71,64	28,36	72,16	43,80	28,36	27,84	4,12	5,95	5,86	0,84	6,43	4,64
von Kalenderunregelmäßigkeiten bereinigt													
1981	93,3	94,4	90,5	93,0	94,6	90,5	94,1	94,8	94,5	94,1	92,7	95,6	91,1
1982	88,2	87,7	89,5	88,2	87,4	89,5	88,3	90,1	85,3	88,6	82,3	92,9	84,8
1983	88,6	88,3	89,4	88,7	88,3	89,4	88,3	87,0	86,3	90,2	82,4	91,0	87,2
1984	89,1	88,8	90,0	89,1	88,6	90,0	89,2	86,0	86,9	91,4	82,4	92,9	88,5
1985	84,2	81,6	90,9	82,7	77,4	90,9	88,2	84,1	85,0	92,9	80,4	94,3	83,2
1986	86,5	82,9	95,4	85,8	79,6	95,4	88,2	85,0	82,9	93,7	80,1	94,6	83,2
1981 1. Hj	88,6	89,9	85,3	90,0	93,1	85,3	84,9	83,6	85,8	86,1	85,3	84,5	83,7
2. Hj	97,9	98,7	95,7	96,0	96,2	95,7	102,7	105,2	102,7	101,5	99,5	106,1	97,9
1982 1. Hj	81,9	82,1	81,4	83,4	84,8	81,4	77,8	79,2	75,8	80,1	74,0	78,9	75,6
2. Hj	94,9	93,2	97,7	93,0	90,0	97,7	98,2	100,4	94,2	96,8	89,9	106,2	93,4
1983 1. Hj	81,8	82,7	79,8	81,7	83,0	79,8	82,1	79,9	80,3	85,3	77,7	82,4	82,9
2. Hj	95,3	93,8	99,0	95,6	93,5	99,0	94,4	93,8	92,1	94,9	87,0	99,3	91,5
1984 1. Hj	81,3	82,4	78,7	83,2	86,1	78,7	76,5	73,1	74,3	80,1	70,2	77,0	78,3
2. Hj	97,0	95,3	101,3	95,1	91,1	101,3	101,8	98,8	99,5	102,5	94,5	108,5	98,5
1985 1. Hj	73,5	72,2	76,7	72,5	69,8	76,7	76,1	72,1	73,4	82,1	69,9	77,7	74,2
2. Hj	94,9	90,8	105,1	92,9	85,0	105,1	99,9	95,6	96,1	103,3	90,5	110,3	91,8
1986 1. Hj	74,8	72,2	81,3	74,6	70,3	81,3	75,2	73,1	69,9	83,9	68,0	76,7	71,9
2. Hj	97,9	93,4	109,6	97,0	88,9	109,6	100,4	96,2	95,1	102,9	91,6	111,5	93,8
1987 1. Hj	71,2	69,9	74,6	69,2	65,8	74,6	76,3	74,0	70,1	85,6	68,7	78,2	73,4
1981 1. Vj	70,9	74,5	61,9	69,2	74,0	61,9	75,3	72,8	80,0	79,2	76,0	70,5	72,8
2. Vj	106,4	105,5	108,6	110,7	112,1	108,6	95,1	95,2	92,0	93,4	95,2	99,3	95,4
3. Vj	99,5	97,8	103,9	103,7	103,6	103,9	88,7	90,4	87,3	84,5	86,9	95,3	85,5
4. Vj	96,4	99,9	87,5	88,3	88,8	87,5	117,3	120,6	118,7	119,3	112,7	117,3	110,8
1982 1. Vj	65,4	68,2	58,3	63,9	67,5	58,3	69,3	69,9	70,4	74,1	64,9	66,3	66,4
2. Vj	98,4	96,1	104,4	102,9	102,0	104,4	86,8	88,9	81,6	86,2	83,6	92,1	85,4
3. Vj	93,1	89,7	101,6	96,5	93,2	101,6	84,2	85,2	80,7	81,0	76,5	93,2	80,5
4. Vj	96,1	96,9	93,8	89,6	86,8	93,8	112,8	116,3	108,2	113,3	104,0	119,8	106,9
1983 1. Vj	63,1	65,9	56,1	61,2	64,6	56,1	68,0	64,7	68,7	73,7	65,4	65,7	66,6
2. Vj	100,9	99,7	103,4	102,3	101,4	103,4	97,1	96,0	92,6	97,7	90,7	100,0	100,2
3. Vj	94,2	89,9	105,2	100,5	97,6	105,2	77,8	75,1	75,7	77,0	69,2	84,4	76,5
4. Vj	96,5	98,0	92,8	90,7	89,4	92,8	111,6	113,4	109,3	113,7	105,5	114,9	107,0
1984 1. Vj	66,4	69,7	58,1	65,8	70,9	58,1	67,8	63,8	69,4	72,8	64,1	64,3	68,5
2. Vj	96,4	95,3	99,4	100,5	101,3	99,4	85,9	83,1	79,6	87,9	76,9	90,7	88,9
3. Vj	95,5	92,2	103,7	98,9	95,7	103,7	86,7	82,7	82,9	85,0	78,8	95,2	86,7
4. Vj	98,6	98,5	98,8	91,3	86,4	98,8	117,6	115,7	116,8	120,8	110,9	122,4	110,9
1985 1. Vj	52,9	55,4	46,5	47,7	48,5	46,5	66,3	63,0	66,5	74,1	60,1	62,9	65,1
2. Vj	94,3	89,3	106,9	97,3	91,1	106,9	86,6	81,9	80,8	90,8	80,5	93,6	84,0
3. Vj	94,7	88,3	110,9	97,9	89,5	110,9	86,5	80,7	82,3	88,0	77,5	97,6	81,4
4. Vj	95,2	93,7	99,3	87,9	80,6	99,3	114,2	111,4	110,8	119,5	104,4	123,8	102,9
1986 1. Vj	54,8	56,7	49,9	50,2	50,4	49,9	66,6	64,1	63,5	78,1	60,5	63,5	63,7
2. Vj	94,7	87,7	112,7	99,0	90,2	112,7	83,7	82,1	76,3	89,6	75,4	89,7	80,1
3. Vj	96,3	89,2	114,0	100,2	91,2	114,0	86,1	81,6	79,4	87,3	76,9	98,2	82,0
4. Vj	99,8	97,7	105,2	93,8	86,5	105,2	115,2	111,3	111,4	119,2	106,9	125,4	106,1
1987 1. Vj	49,9	53,1	41,7	43,9	45,3	41,7	65,4	62,8	62,9	76,6	59,1	62,3	62,3
2. Vj	92,5	86,6	107,6	94,6	86,2	107,6	87,2	85,2	77,2	94,6	78,2	94,1	84,4

1) Systematik der Wirtschaftszweige, Ausgabe 1979, Fassung für die Statistik im Produzierenden Gewerbe (SYPRO).

2) Hochbauleistungen im Bauhauptgewerbe einschl. Ausbaugewerbe.

3) Entspricht den Tiefbauleistungen im Bauhauptgewerbe.

4) Index der Nettoproduktion für Unternehmen.

5) Einschl. Installation von Lüftungs-, Klima- und gesundheitstechnischen Anlagen.

4 Index der Arbeitsproduktivität für den Bergbau und das Verarbeitende Gewerbe
 4.1 Produktionsergebnis je Beschäftigten und je Beschäftigtenstunde
 1980 = 100

Jahr Halbjahr Vierteljahr Monat	Bergbau und Verarbeitendes Gewerbe													
	insgesamt		Bergbau		Verarbeitendes Gewerbe									
					zusammen		Grundstoff- und Produktions- güter gewerbe		Investi- tions- güter		Ver- brauchs- güter		Nahrungs- und Genuß- mittel- gewerbe	
	Index	Veränd. z. Vor- jahres- zeitr. in %	Index	Veränd. z. Vor- jahres- zeitr. in %	Index	Veränd. z. Vor- jahres- zeitr. in %	Index	Veränd. z. Vor- jahres- zeitr. in %	produzierendes Gewerbe				Index	Veränd. z. Vor- jahres- zeitr. in %
Index									Veränd. z. Vor- jahres- zeitr. in %	Index	Veränd. z. Vor- jahres- zeitr. in %	Index		
Produktionsergebnis je Beschäftigten														
1986	115,2	+ 1,0	92,4	- 3,5	116,1	+ 1,0	111,4	+ 0,1	117,6	+ 0,7	114,5	+ 2,0	124,3	+ 3,8
1986 1. Hj	116,4	+ 1,8	96,8	- 1,7	117,1	+ 1,9	113,8	+ 0,5	118,9	+ 2,2	115,2	+ 1,9	121,2	+ 4,0
2. Hj	114,1	+ 0,1	88,1	- 5,5	115,1	+ 0,3	109,1	- 0,4	116,3	- 0,9	113,9	+ 2,2	127,5	+ 3,7
1987 1. Hj	115,5	- 0,8	95,8	- 1,0	116,2	- 0,8	113,3	- 0,4	116,5	- 2,0	116,4	+ 1,0	122,2	+ 0,8
1986 1. Vj	113,5	+ 0,5	101,8	- 4,1	114,0	+ 0,7	110,5	- 0,2	114,6	+ 0,3	114,5	+ 1,1	119,5	+ 4,3
2. Vj	119,2	+ 3,1	91,8	+ 1,0	120,2	+ 3,1	117,1	+ 1,3	123,2	+ 4,2	115,8	+ 2,7	122,9	+ 3,8
3. Vj	108,6	+ 0,4	85,0	- 3,5	109,5	+ 0,5	108,6	- 0,9	107,5	- 0,4	108,8	+ 2,4	121,9	+ 4,7
4. Vj	119,6	- 0,2	91,1	- 7,2	120,7	+ 0,1	109,5	+ 0,2	125,2	- 1,3	118,9	+ 1,9	133,0	+ 2,5
1987 1. Vj	113,2	- 0,3	98,3	- 3,4	113,7	- 0,3	109,2	- 1,2	113,5	- 1,0	117,1	+ 2,3	121,3	+ 1,5
2. Vj	117,7	- 1,3	93,3	+ 1,6	118,7	- 1,2	117,3	+ 0,2	119,5	- 3,0	115,6	- 0,2	123,2	+ 0,2
3. Vj	109,0	+ 0,4	83,6	- 1,6	109,9	+ 0,4	111,7	+ 2,9	106,1	- 1,3	109,9	+ 1,0	122,2	+ 0,2
1986 Jan.	107,7	+ 2,8	104,7	- 1,1	107,8	+ 2,9	106,6	+ 3,0	105,1	+ 1,7	109,3	+ 2,7	120,4	+ 7,6
Febr.	118,5	+ 2,2	103,4	- 5,1	119,1	+ 2,4	113,7	+ 1,0	121,5	+ 2,0	118,2	+ 2,9	123,9	+ 6,7
März	114,4	- 3,0	97,3	- 6,0	115,1	- 2,9	111,1	- 4,2	117,3	- 2,7	116,0	- 2,0	114,1	- 1,6
April	124,0	+ 6,4	95,7	+ 3,6	125,0	+ 6,4	119,6	+ 2,7	129,0	+ 8,9	121,9	+ 6,0	127,0	+ 6,5
Mai	113,7	- 0,6	88,6	- 3,0	114,6	- 0,6	114,3	- 0,1	116,0	- 0,8	109,5	- 1,8	117,4	+ 0,9
Juni	120,0	+ 3,4	91,2	+ 2,4	121,1	+ 3,4	117,5	+ 1,4	124,5	+ 4,5	116,0	+ 3,8	124,3	+ 4,0
Juli	108,4	- 0,1	85,8	- 4,1	109,3	0	109,4	- 0,8	107,1	- 2,4	107,3	+ 4,8	121,4	+ 4,7
Aug.	96,9	- 0,6	85,7	+ 0,7	97,3	- 0,7	101,8	- 2,6	91,7	+ 0,1	93,0	- 2,3	117,0	+ 3,6
Sept.	120,6	+ 1,7	83,5	- 7,0	122,0	+ 1,9	114,6	+ 0,4	123,6	+ 0,9	126,0	+ 4,0	127,4	+ 5,9
Okt.	123,6	- 0,6	91,4	- 5,7	124,9	- 0,4	115,0	- 1,9	126,1	- 1,5	127,9	+ 2,8	140,5	+ 2,3
Nov.	122,7	- 1,4	93,4	- 10,0	123,8	- 1,0	114,4	+ 0,5	126,4	- 3,4	122,7	+ 1,3	138,8	+ 1,8
Dez.	112,4	+ 1,5	88,5	- 5,7	113,3	+ 1,7	99,1	+ 2,2	123,0	+ 1,1	106,2	+ 1,6	119,8	+ 3,9
1987 Jan.	103,0	- 4,4	102,0	- 2,6	103,0	- 4,5	101,4	- 4,9	98,9	- 5,9	108,5	- 0,7	116,2	- 3,5
Febr.	119,3	+ 0,7	99,0	- 4,3	120,0	+ 0,8	114,2	+ 0,4	120,9	- 0,5	122,5	+ 3,6	127,5	+ 2,9
März	117,3	+ 2,5	93,9	- 3,5	118,2	+ 2,7	112,0	+ 0,8	120,6	+ 2,8	120,3	+ 3,7	120,2	+ 5,3
April	118,6	- 4,4	92,0	- 3,9	119,6	- 4,3	117,4	- 1,8	120,3	- 6,7	117,6	- 3,5	125,4	- 1,3
Mai	115,7	+ 1,8	95,2	+ 7,4	116,5	+ 1,7	116,7	+ 2,1	116,3	+ 0,3	114,3	+ 4,4	120,1	+ 2,3
Juni	118,9	- 0,9	92,7	+ 1,6	119,9	- 1,0	117,9	+ 0,3	122,0	- 2,0	115,0	- 0,9	124,0	- 0,2
Juli	105,8	- 2,4	84,6	- 1,4	106,6	- 2,5	111,9	+ 2,3	100,8	- 5,9	104,7	- 2,4	121,5	+ 0,1
Aug.	100,1	+ 3,3	84,4	- 1,5	100,7	+ 3,5	107,1	+ 5,2	94,0	+ 2,5	98,4	+ 5,8	116,9	- 0,1
Sept.	121,0	+ 0,3	81,8	- 2,0	122,5	+ 0,4	116,2	+ 1,4	123,5	- 0,1	126,6	+ 0,5	128,1	+ 0,5
Produktionsergebnis je Beschäftigtenstunde														
1986	117,9	+ 2,0	96,1	- 1,3	118,7	+ 2,1	114,8	+ 1,2	120,5	+ 1,7	116,0	+ 2,7	125,3	+ 4,9
1986 1. Hj	116,7	+ 3,3	96,9	- 1,8	117,4	+ 3,4	115,1	+ 1,8	118,9	+ 3,9	114,2	+ 3,0	122,6	+ 6,2
2. Hj	119,1	+ 0,8	95,3	- 0,9	120,0	+ 0,8	114,6	+ 0,7	122,2	- 0,3	117,8	+ 2,5	128,0	+ 3,7
1987 1. Hj	117,2	+ 0,4	100,3	+ 3,5	117,8	+ 0,3	115,2	+ 0,1	118,8	- 0,1	116,6	+ 2,1	122,5	- 0,1
1986 1. Vj	114,7	+ 3,7	100,4	- 2,2	115,2	+ 3,9	112,3	+ 1,9	116,4	+ 4,8	114,0	+ 3,2	119,9	+ 6,6
2. Vj	118,7	+ 2,9	93,4	- 1,3	119,6	+ 2,9	117,8	+ 1,6	121,3	+ 3,1	114,5	+ 2,7	125,2	+ 5,8
3. Vj	116,4	+ 1,0	93,5	+ 1,6	117,3	+ 1,1	116,5	+ 0,2	116,3	+ 0,3	116,8	+ 2,4	124,6	+ 4,7
4. Vj	121,7	+ 0,4	97,2	- 3,1	122,7	+ 0,6	112,7	+ 1,2	128,1	- 0,9	118,7	+ 2,5	131,4	+ 2,8
1987 1. Vj	113,8	- 0,8	100,9	+ 0,5	114,4	- 0,7	110,4	- 1,7	114,7	- 1,5	116,4	+ 2,1	120,2	+ 0,3
2. Vj	120,5	+ 1,5	99,6	+ 6,6	121,2	+ 1,3	119,9	+ 1,8	123,0	+ 1,4	116,8	+ 2,0	124,7	- 0,4
3. Vj	119,1	+ 2,3	95,4	+ 2,0	120,0	+ 2,3	121,2	+ 4,0	118,4	+ 1,8	119,5	+ 2,3	124,7	+ 0,1
1986 Jan.	111,2	+ 4,2	102,0	- 3,9	111,5	+ 4,5	110,3	+ 2,6	109,6	+ 4,9	111,5	+ 3,8	123,2	+ 8,8
Febr.	114,4	+ 4,2	99,0	- 3,4	115,0	+ 4,5	110,3	+ 2,9	117,6	+ 4,7	113,4	+ 3,7	118,9	+ 8,6
März	118,5	+ 2,8	100,3	+ 0,7	119,2	+ 2,8	116,4	+ 0,5	122,1	+ 4,7	117,0	+ 2,3	117,7	+ 2,4
April	117,9	+ 4,4	93,4	- 2,3	118,8	+ 4,7	115,8	+ 2,0	120,4	+ 5,8	115,8	+ 4,3	125,1	+ 7,2
Mai	116,6	+ 2,0	94,8	+ 1,7	117,4	+ 2,0	117,1	+ 1,7	118,6	+ 1,7	111,3	+ 1,1	122,5	+ 4,9
Juni	121,5	+ 2,1	92,1	- 3,2	122,6	+ 2,3	120,5	+ 1,0	124,9	+ 2,0	116,4	+ 2,7	127,9	+ 5,4
Juli	117,0	+ 0,3	92,0	- 3,4	117,9	+ 0,4	117,2	- 1,2	116,9	- 1,2	117,1	+ 5,2	125,5	+ 4,4
Aug.	112,1	+ 1,8	88,8	+ 9,9	112,6	+ 1,6	114,3	- 0,1	110,3	+ 3,1	110,6	- 1,2	121,8	+ 4,4
Sept.	120,2	+ 1,2	89,6	- 1,4	121,3	+ 1,2	117,9	+ 1,6	121,6	- 0,7	122,8	+ 3,2	126,6	+ 5,5
Okt.	120,6	+ 0,2	95,4	- 0,8	121,6	+ 0,3	114,8	- 0,5	121,9	- 0,9	122,8	+ 2,9	136,1	+ 3,1
Nov.	120,7	+ 0,5	94,7	- 7,2	121,7	+ 0,7	113,9	+ 2,2	124,9	- 1,0	119,0	+ 2,9	132,7	+ 2,8
Dez.	123,9	+ 0,6	101,5	- 1,1	124,7	+ 0,6	109,5	+ 2,2	137,6	- 0,8	114,2	+ 1,9	125,3	+ 2,4
1987 Jan.	109,2	- 1,8	106,8	+ 4,7	109,3	- 2,0	107,8	- 2,3	106,6	- 2,7	113,2	+ 1,5	118,8	- 3,6
Febr.	114,4	0	97,6	- 1,4	115,1	+ 0,1	109,4	- 0,8	116,4	- 1,0	116,6	+ 2,8	121,6	+ 2,3
März	117,9	- 0,5	98,4	- 1,9	118,7	- 0,4	113,9	- 2,1	121,0	- 0,9	119,3	+ 2,0	120,3	+ 2,2
April	118,5	+ 0,5	95,8	+ 2,6	119,3	+ 0,4	116,6	+ 0,7	120,6	+ 0,2	116,7	+ 0,8	125,6	+ 0,4
Mai	119,7	+ 2,7	102,4	+ 8,0	120,3	+ 2,5	120,8	+ 3,2	121,1	+ 2,1	116,0	+ 4,2	122,7	+ 0,2
Juni	123,3	+ 1,5	100,6	+ 9,2	124,1	+ 1,2	122,4	+ 1,6	127,2	+ 1,8	117,6	+ 1,0	125,8	- 1,6
Juli	119,3	+ 2,0	95,5	+ 3,8	120,2	+ 2,0	121,8	+ 3,9	118,5	+ 1,4	118,7	+ 1,4	125,7	+ 0,2
Aug.	115,2	+ 2,8	100,0	+ 1,2	115,8	+ 2,8	121,8	+ 6,6	111,3	+ 0,9	115,3	+ 4,2	120,5	- 1,1
Sept.	122,7	+ 2,1	90,8	+ 1,3	123,9	+ 2,1	119,9	+ 1,7	125,3	+ 3,0	124,5	+ 1,4	127,8	+ 0,9

4 Index der Arbeitsproduktivität für den Bergbau und das Verarbeitende Gewerbe

4.2 Produktionsergebnis je Arbeiter und je Arbeiterstunde

1980 = 100

Jahr Halbjahr Vierteljahr Monat	Bergbau und Verarbeitendes Gewerbe													
	insgesamt		Bergbau		Verarbeitendes Gewerbe									
					zusammen		Grundstoff- und Produktions- güter- gewerbe		Investi- tions- güter		Ver- brauchs- güter		Nahrungs- und Genuß- mittel- gewerbe	
	Index	Veränd. z. Vor- jahres- zeitr. in %	Index	Veränd. z. Vor- jahres- zeitr. in %	Index	Veränd. z. Vor- jahres- zeitr. in %	Index	Veränd. z. Vor- jahres- zeitr. in %	produzierendes Gewerbe		Index	Veränd. z. Vor- jahres- zeitr. in %	Index	Veränd. z. Vor- jahres- zeitr. in %
Index									Veränd. z. Vor- jahres- zeitr. in %					
Produktionsergebnis je Arbeiter														
1986	117,8	+ 0,9	96,1	- 2,5	118,7	+ 1,1	115,7	+ 0,7	119,8	+ 0,6	116,7	+ 1,9	124,6	+ 3,1
1986 1. Hj	119,0	+ 1,6	100,4	- 1,0	119,7	+ 1,7	118,1	+ 1,0	121,1	+ 1,9	117,4	+ 1,8	121,8	+ 3,0
2. Hj	116,7	+ 0,3	91,9	- 4,1	117,7	+ 0,5	113,4	+ 0,4	118,6	- 0,7	116,1	+ 2,2	127,8	+ 3,6
1987 1. Hj	118,9	- 0,1	99,5	- 0,9	119,6	- 0,1	118,6	+ 0,4	119,6	- 1,2	118,9	+ 1,3	123,6	+ 1,5
1986 1. Vj	116,1	+ 0,3	105,7	- 3,3	116,5	+ 0,4	114,6	+ 0,1	116,8	- 0,2	116,8	+ 1,0	119,8	+ 2,9
2. Vj	121,9	+ 3,0	95,0	+ 1,7	122,9	+ 3,0	121,5	+ 1,8	125,4	+ 4,0	118,0	+ 2,6	123,7	+ 2,9
3. Vj	110,9	+ 0,5	88,3	- 2,3	111,7	+ 0,5	112,6	- 0,3	109,3	- 0,4	110,8	+ 2,5	121,7	+ 4,4
4. Vj	122,6	+ 0,3	95,4	- 5,7	123,6	+ 0,4	114,2	+ 1,1	127,8	- 0,9	121,4	+ 1,9	133,4	+ 2,7
1987 1. Vj	116,4	+ 0,3	101,7	- 3,8	116,9	+ 0,3	114,2	- 0,3	116,3	- 0,4	119,6	+ 2,4	122,4	+ 2,2
2. Vj	121,3	- 0,5	97,4	+ 2,5	122,3	- 0,5	122,9	+ 1,2	122,8	- 2,1	118,1	+ 0,1	124,7	+ 0,8
3. Vj	112,3	+ 1,3	87,3	- 1,1	113,3	+ 1,4	116,9	+ 3,8	109,2	- 0,1	112,2	+ 1,3	123,0	+ 1,1
1986 Jan.	110,1	+ 2,3	108,8	- 0,3	110,1	+ 2,4	110,6	+ 3,3	107,0	+ 1,1	111,6	+ 2,7	120,5	+ 5,6
Febr.	121,1	+ 1,8	107,4	- 4,4	121,7	+ 2,1	118,0	+ 1,3	123,8	+ 1,6	120,5	+ 2,8	124,1	+ 5,5
März	117,1	- 3,1	100,9	- 5,3	117,7	- 3,0	115,3	- 3,8	119,5	- 3,2	118,3	- 2,1	114,9	- 2,2
April	126,7	+ 6,1	99,1	+ 4,5	127,8	+ 6,2	124,0	+ 3,0	131,4	+ 8,4	124,2	+ 5,8	127,9	+ 5,6
Mai	116,3	- 0,7	91,4	- 2,6	117,3	- 0,6	118,7	+ 0,4	118,2	- 0,9	111,7	+ 1,8	118,3	+ 0,1
Juni	122,6	+ 3,4	94,6	+ 3,3	123,7	+ 3,3	121,7	+ 1,8	126,7	+ 4,4	118,2	+ 3,8	124,8	+ 2,9
Juli	110,5	- 0,2	89,2	- 2,9	111,3	- 0,1	113,1	- 0,4	108,8	- 2,4	109,2	+ 4,9	121,2	+ 3,7
Aug.	98,9	- 0,4	89,0	+ 2,1	99,3	- 0,5	105,6	- 1,9	93,3	+ 0,2	94,7	- 2,4	116,6	+ 3,5
Sept.	123,2	+ 1,9	86,7	- 5,9	124,6	+ 2,1	119,0	+ 1,2	125,9	+ 1,1	128,4	+ 4,1	127,2	+ 5,8
Okt.	126,5	- 0,2	95,9	- 3,8	127,6	- 0,2	119,6	- 1,0	128,6	- 1,2	130,4	+ 2,8	140,1	+ 2,0
Nov.	125,7	- 0,9	97,8	- 8,7	126,8	- 0,6	119,4	+ 1,4	129,0	- 3,0	125,2	+ 1,3	139,1	+ 2,0
Dez.	115,5	+ 2,0	92,5	- 4,3	116,4	+ 2,3	103,7	+ 3,1	125,9	+ 1,6	108,6	+ 1,6	121,1	+ 4,5
1987 Jan.	105,8	- 3,9	105,5	- 3,0	105,8	- 3,9	106,9	- 4,2	101,2	- 5,4	110,8	- 0,7	117,2	- 2,7
Febr.	122,6	+ 1,2	102,1	- 4,9	123,3	+ 1,3	119,4	+ 1,2	123,9	+ 0,1	125,1	+ 3,8	128,7	+ 3,7
März	120,8	+ 3,2	97,4	- 3,5	121,7	+ 3,4	117,3	+ 1,7	123,9	+ 3,7	122,9	+ 3,9	121,4	+ 5,7
April	122,1	- 3,6	95,7	- 3,4	123,2	- 3,6	123,0	- 0,8	123,5	- 6,0	120,2	- 3,2	126,9	- 0,8
Mai	119,3	+ 2,6	99,3	+ 8,6	120,1	+ 2,4	122,3	+ 3,0	119,6	+ 1,2	116,7	+ 4,5	121,6	+ 2,8
Juni	122,5	- 0,1	97,2	+ 2,7	123,5	- 0,2	123,3	+ 1,3	125,4	- 1,0	117,4	- 0,7	125,5	+ 0,6
Juli	108,9	- 1,4	88,5	- 0,8	109,7	- 1,4	117,0	+ 3,4	103,4	- 5,0	106,8	- 2,2	122,4	+ 1,0
Aug.	103,2	+ 4,3	88,0	- 1,1	103,8	+ 4,5	112,1	+ 6,2	96,8	+ 3,8	100,4	+ 6,0	117,5	+ 0,8
Sept.	124,8	+ 1,3	85,4	- 1,5	126,3	+ 1,4	121,6	+ 2,2	127,3	+ 1,1	129,4	+ 0,8	129,1	+ 1,5
Produktionsergebnis je Arbeiterstunde														
1986	120,6	+ 3,1	99,7	- 0,4	121,4	+ 2,2	119,2	+ 1,8	122,8	+ 1,7	118,3	+ 2,7	125,7	+ 4,4
1986 1. Hj	119,3	+ 3,0	100,3	- 1,2	120,1	+ 3,3	119,4	+ 2,2	121,1	+ 3,6	116,5	+ 2,9	123,2	+ 5,1
2. Hj	121,8	+ 1,1	99,2	+ 0,5	122,7	+ 1,2	119,1	+ 1,4	124,6	- 0,1	120,1	+ 2,5	128,2	+ 3,6
1987 1. Hj	120,7	+ 1,2	104,2	+ 3,9	121,3	+ 1,0	120,5	+ 0,9	122,0	+ 0,7	119,1	+ 2,2	123,9	+ 0,6
1986 1. Vj	117,3	+ 3,4	104,0	- 1,8	117,9	+ 3,7	116,6	+ 2,3	118,6	+ 4,2	116,3	+ 3,2	120,4	+ 5,3
2. Vj	121,3	+ 2,7	96,6	- 0,6	122,3	+ 2,9	122,2	+ 2,1	123,5	+ 2,8	116,7	+ 2,6	125,9	+ 4,8
3. Vj	118,8	+ 1,2	96,8	+ 2,9	119,6	+ 1,2	120,6	+ 0,7	118,2	+ 0,3	119,0	+ 2,4	124,5	+ 4,4
4. Vj	124,8	+ 1,0	101,6	- 1,6	125,7	+ 1,0	117,5	+ 2,1	130,9	- 0,5	121,1	+ 2,5	131,9	+ 3,0
1987 1. Vj	117,1	- 0,2	104,5	+ 0,5	117,6	- 0,3	115,5	- 0,9	117,5	- 0,9	118,9	+ 2,2	121,5	+ 0,9
2. Vj	124,2	+ 2,4	104,0	+ 7,7	125,0	+ 2,2	125,6	+ 2,8	126,4	+ 2,3	119,3	+ 2,2	126,3	+ 0,3
3. Vj	122,7	+ 3,3	99,3	+ 2,6	123,6	+ 3,3	126,8	+ 5,1	121,8	+ 3,0	122,0	+ 2,5	125,6	+ 0,9
1986 Jan.	113,7	+ 3,8	105,8	- 3,3	114,0	+ 4,1	114,5	+ 2,9	111,6	+ 4,2	113,9	+ 3,8	123,4	+ 7,0
Febr.	117,0	+ 3,9	102,5	- 3,0	117,6	+ 4,2	114,5	+ 3,2	119,7	+ 4,2	115,7	+ 3,6	119,2	+ 7,3
März	121,3	+ 2,7	103,8	+ 1,3	122,0	+ 2,8	120,9	+ 1,0	124,5	+ 4,3	119,3	+ 2,2	118,6	+ 1,7
April	120,6	+ 4,2	96,7	- 1,4	121,5	+ 4,5	120,1	+ 2,4	122,6	+ 5,3	118,0	+ 4,1	126,0	+ 6,3
Mai	119,3	+ 2,0	97,8	+ 2,1	120,1	+ 2,0	121,6	+ 2,4	120,8	+ 1,5	113,6	+ 1,1	123,4	+ 4,0
Juni	124,1	+ 2,0	95,3	- 2,5	125,2	+ 2,1	124,8	+ 1,5	127,1	+ 1,8	118,6	+ 2,7	128,4	+ 4,3
Juli	119,2	+ 0,3	95,5	- 2,1	120,1	+ 0,4	121,1	- 0,7	118,7	- 1,2	119,1	+ 5,1	125,3	+ 3,3
Aug.	114,5	+ 2,0	102,2	+ 11,3	114,9	+ 1,8	118,4	+ 0,5	112,2	+ 3,1	112,7	- 1,1	121,6	+ 4,3
Sept.	122,8	+ 1,3	92,6	- 0,4	123,9	+ 1,4	122,4	+ 2,3	123,8	- 0,6	125,2	+ 3,2	126,5	+ 5,4
Okt.	123,4	+ 0,7	99,9	+ 0,9	124,3	+ 0,6	119,4	+ 0,4	124,3	- 0,6	125,2	+ 2,9	135,9	+ 2,9
Nov.	123,7	+ 1,0	98,9	- 5,9	124,7	+ 1,2	118,8	+ 2,9	127,5	- 0,6	121,4	+ 2,6	133,1	+ 3,1
Dez.	127,3	+ 1,2	106,0	+ 0,4	128,1	+ 1,2	114,4	+ 3,1	140,8	- 0,3	116,7	+ 1,7	126,7	+ 3,0
1987 Jan.	112,3	- 1,2	110,6	+ 4,5	112,3	- 1,5	112,8	- 1,5	109,1	- 2,2	115,7	+ 1,6	119,9	- 2,8
Febr.	117,6	+ 0,5	100,7	- 1,8	118,3	+ 0,6	114,4	- 0,1	119,3	- 0,3	119,1	+ 2,9	122,8	+ 3,0
März	121,5	+ 0,2	102,1	- 1,6	122,3	+ 0,2	119,3	- 1,3	124,2	- 0,2	121,9	+ 2,2	121,7	+ 2,6
April	122,1	+ 1,2	99,7	+ 3,1	122,9	+ 1,2	122,1	+ 1,7	123,8	+ 1,0	119,2	+ 1,0	127,2	+ 1,0
Mai	123,5	+ 3,5	106,9	+ 3,3	124,1	+ 3,3	126,6	+ 4,1	124,6	+ 3,1	118,5	+ 4,3	124,4	+ 0,8
Juni	127,1	+ 2,4	105,3	+ 10,5	127,9	+ 2,2	128,0	+ 2,6	130,8	+ 2,9	120,1	+ 1,3	127,3	- 0,9
Juli	122,7	+ 2,9	99,5	+ 4,2	123,6	+ 2,9	127,3	+ 5,1	121,6	+ 2,4	121,1	+ 1,7	126,7	+ 1,1
Aug.	118,8	+ 3,8	103,9	+ 1,7	119,3	+ 3,8	127,5	+ 7,7	114,6	+ 2,1	117,6	+ 4,3	121,1	- 0,4
Sept.	126,6	+ 3,1	94,4	+ 1,9	127,8	+ 3,1	125,6	+ 2,6	129,1	+ 4,3	127,3	+ 1,7	128,9	+ 1,9

INDEX DER NETTOPRODUKTION FÜR DAS PRODUZIERENDE GEWERBE

1980=100

- UNTERNEHMEN -
KALENDER- UND SAISONBEREINIGTER WERT (BV 4)

— VERARBEITENDES GEWERBE - - - - - BERGBAU - - - - - BAUHAUPTGEWERBE

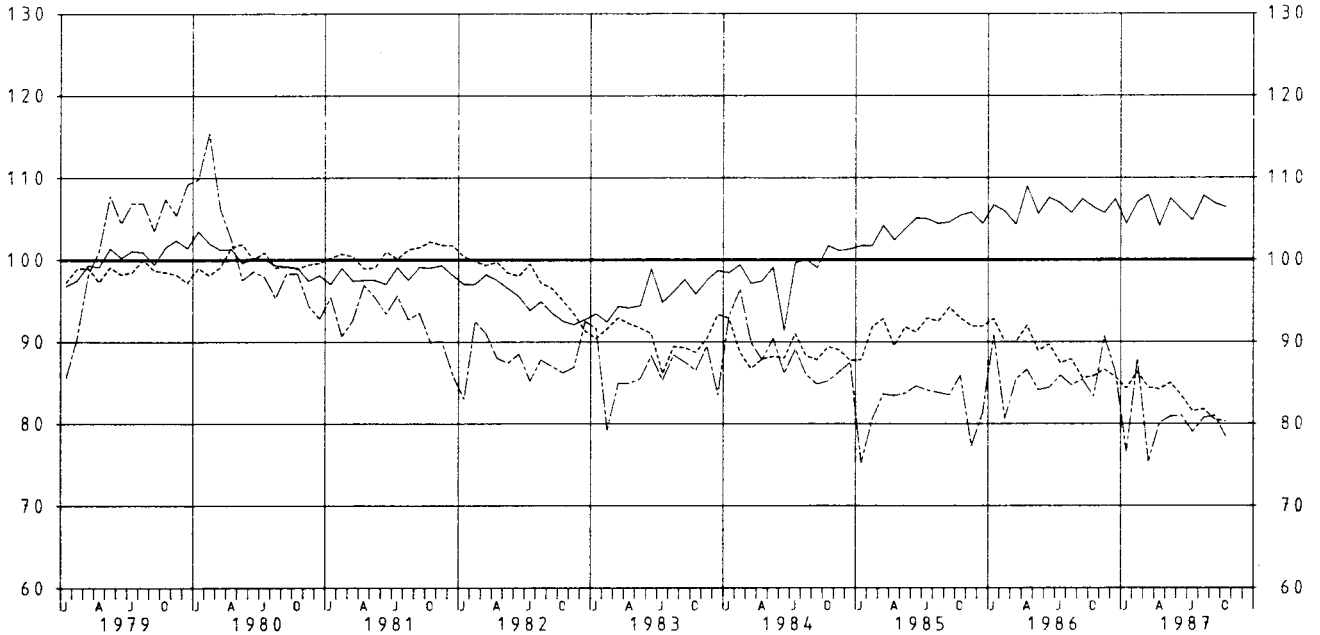

INDEX DER NETTOPRODUKTION FÜR DAS PRODUZIERENDE GEWERBE

1980=100

- UNTERNEHMEN -
KALENDER- UND SAISONBEREINIGTER WERT (BV 4)

— GRUNDSTOFF- U. PRODUKTIONSGÜTERGEWERBE - - - - - INVESTITIONSGÜTER PRODUZIERENDES GEWERBE - - - - - VERBRAUCHSGÜTER PRODUZIERENDES GEWERBE

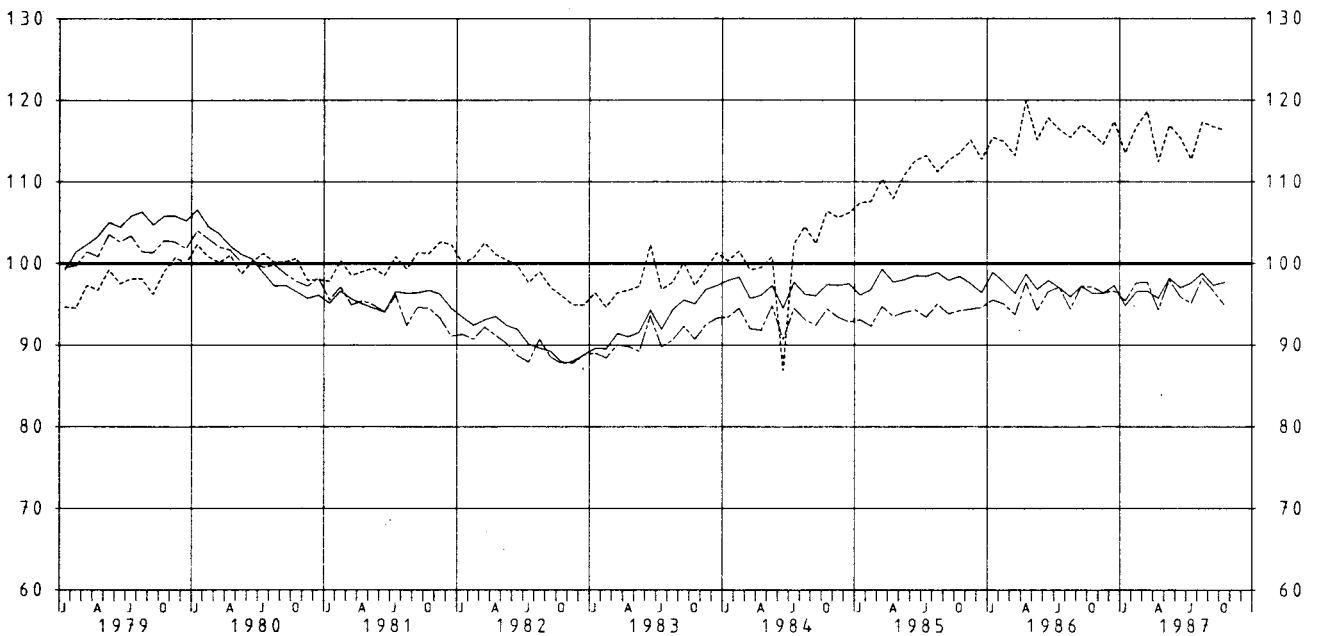

5 PRODUKTION AUSGEWAHLTER ERZEUGNISSE

EB.-NR.	ERZEUGNIS	EINHEIT	1986		1987		JAN.	BIS	OKT.
			SEPTEMBER	OKTOBER	SEPTEMBER	OKTOBER	1986	1987	
BERGBAULICHE ERZEUGNISSE									
21 121	STEINKOEHLE (VERWERTBARE FOERDERUNG)	1000 T *	6 401	6 953	5 848	6 322	68 109		63 083
21 124	STEINKOEHLENBRIKETS	1000 T *	111	139	85	120	1 015		818
21 142	BRAUNKOEHLE, ROH	1000 T *	8 143	10 125	8 364	8 124	93 941		91 401
21 143	BRAUNKOEHLENBRIKETS	1000 T *	295	329	257	280	3 029		2 690
21 161	ZECHEN- U. HUETTENKOKS	1000 T *	1 766	1 846	1 580	1 590	18 785		16 419
21 210	ERDOEL, ROH	1000 T *	320	322	307	325	3 384		3 144
21 220	ERDGAS	1000 M3*	907 883	1 491 002	1 107 958	1 374 352	12 833 613		14 891 645
21 510	KALIROHSALZE (FOERDERUNG), EFF.-MENGE	1000 T *	2 704	1 141	2 539	2 408	20 514		21 552
21 531	ABSATZFAEHIGE KALISALZE, BER. AUF K2O	1000 T *	10	12	10	13			65
21 539	ROHSALZE KALIUMCHLORID, KALIUMSULFAT U.A.	1000 T *	229	93	217	198	1 724		1 760
21 615	STEIN- U. HUETTENSALZ FUER GEWERBLICHE U. INDUSTRIELLE ZWECKE, BER. AUF NACL	1000 T *	571	580	578	599	6 147		5 915
MINERALOELERZEUGNISSE									
22 110	ROHBENZIN (LEICHTBENZIN)	1000 T *	449	426	434	503	4 747		4 859
22 131	MOTORENBENZIN	1000 T	1 544	1 507	1 420	1 567	15 727		15 396
22 139	DIESELKRAFTSTOFF	1000 T	1 075	1 172	972	1 056	9 555		8 949
HEIZOELE									
22 171	LEICHT	1000 T	1 670	1 440	1 610	1 652	19 262		17 999
22 175	MITTELSCHWER U. SCHWER	1000 T	981	889	739	775	9 407		8 556
22 731	BITUMEN	1000 T *	384	394	358	392	2 519		2 368
STEINE U. ERDEN, ASBESTWAREN, SCHLEIFMITTEL									
NATURSTEINE FUER DEN TIEFBAU 1)									
25 112	GLEISBETTUNGS-, STRASSENSCHOTTER, SPLITT U. BRECHSAND	1000 T	6 724	7 265	7 159	7 105	48 644		47 661
		1000 DM	56 505	60 651	59 593	59 613	409 082		399 316
25 113	EDELSPLITT U. EDELBRECHSAND	1000 T	2 532	2 678	2 598	2 590	17 798		16 917
		1000 DM	27 059	28 562	27 949	27 864	187 432		180 347
25 114	BITUMINOESES, GETEERTES U. ASPHALTIERTES MISCHGUT UEBERWIEGEND AUS NATURSTEIN U. KIES	1000 T	2 434	2 453	2 304	2 328	13 703		12 549
		1000 DM	151 352	152 110	139 135	139 733	861 498		752 621
25 115	MINERALBETON	1000 T	3 363	3 474	3 414	3 503	22 730		22 766
		1000 DM	28 401	29 480	28 390	29 051	190 586		190 190
25 141	KALKSTEIN, KALKSPAT, GEBROCHEN ODER ZER- KLEINERT, KALKSTEINSAND 2)	1000 T *	4 058	4 536	4 300	4 243	33 453		34 402
25 161	BAUSAND, BAUKIES U. KIES FUER DEN WEGEBAU 1)	1000 T	16 222	16 384	15 328	15 694	119 274		114 902
		1000 DM	134 726	139 019	131 207	134 586	1 005 030		977 086
25 275	FERTIGFABRIKATE AUS HARTGESTEIN U. MARMOR	M3	16 012	15 605	13 890	16 074	118 447		115 441
		1000 DM	48 985	50 660	47 311	50 452	381 470		374 577
25 319	ZEMENT, OHNE ZEMENTKLINER 3)	1000 T *	2 830	2 903	2 735	2 874	22 596		21 488
25 321	KALKSTEIN, KALKSPAT U. DOLOMITSTEIN, GE- MAHLEN	1000 T *	769	779	807	794	6 178		6 349
25 324	KALKSTEIN U. KALKSPAT, GEBRANNT, DOLOMIT- STEIN, GEBRANNT ODER GESINTERT	1000 T *	615	606	580	585	5 578		5 117
25 334	BAUGIPSE	1000 T	166	188	157	161	1 446		1 353
		1000 DM	24 440	27 097	22 916	23 315	206 496		198 813
25 337	GIPSKARTONPLATTEN NACH DIN 18180 4)	1000 M2	5 466	5 129	5 602	5 339	48 197		50 083
		1000 DM	17 289	16 900	17 879	16 669	148 354		166 056
25 354	TROCKENMUERTEL	1000 T	380	401	386	394	3 018		3 032
		1000 DM	60 090	61 492	64 706	65 586	472 286		506 698
25 360	TRANSPORTBETON 1)	1000 M3	3 702	3 774	3 433	3 524	27 618		25 743
		1000 DM	379 920	387 247	361 458	371 249	2 823 193		2 704 349
25 411	MAUERZIEGEL 5)	1000 M3	794	797	785	786	6 012		6 174
		1000 DM	82 393	83 471	80 698	80 023	619 447		641 073
25 412	DACHZIEGEL (EINSCHL. BIBERSCHWAENZE)	1000 ST	36 970	39 484	40 878	41 254	316 443		387 810
		1000 DM	47 089	49 309	49 600	50 143	390 627		422 894
25 422	KERAMISCHE SPALTPLATTEN U. -RIEMCHEN, GLASIERT	1000 M2	1 240	1 232	1 279	1 333	11 816		12 024
		1000 DM	26 164	26 539	26 506	26 868	256 042		254 814
25 451	ROHRE, FORMSTUECKE U. ANDERE KANALISATIONS- ARTIKEL AUS STEINZEUG	T	18 851	21 686	19 230	18 433	172 845		166 145
		1000 DM	12 570	13 744	12 641	12 116	112 177		109 794
25 471	UNGEFORMTE FEUERFESTE ERZEUGNISSE (MOERTEL U. MASSEN)	1000 T	62	66	60	64	626		590
		1000 DM	36 124	39 834	37 281	39 282	380 764		372 268
25 477	GEFORMTE FEUERFESTE ERZEUGNISSE	1000 T	103	106	102	99	1 037		941
		1000 DM	132 805	136 228	136 225	132 660	1 372 194		1 263 368

1) PRODUKTION DER BETRIEBE VON UNTERNEHMEN MIT 10 BESCHAEFFTIGTEN U. MEHR. - 2) OHNE ZUM ABSATZ FUER DEN TIEFBAU BESTIMMT. - 3) EINSCHL. ZEMENTAENHLICHER BINDEMITELE. - 4) DIE PLATTEN SIND AUF 9,5 MM PLATTENDICKE UMGERECHNET. - 5) ANGABEN IN M3-MAUERWERK BEI 24 CM WAND- DICKE UNTER BERUECKSICHTIGUNG DER FUGEN.

5 PRODUKTION AUSGEWAHLTER ERZEUGNISSE

EB.-NR.	ERZEUGNIS	EINHEIT	1986		1987		JAN. BIS DKT.	
			SEPTEMBER	OKTOBER	SEPTEMBER	OKTOBER	1986	1987
25 519	KALKSANDSTEINE 1)	1000 M3 1000 DM	591 42 361	585 41 591	534 36 842	507 35 488	4 397 313 496	3 943 274 166
25 551	BLOCKSTEINE AUS GASBETON, UNBEWEHRT 1)	1000 M3 1000 DM	224 24 202	213 22 811	204 21 519	194 20 660	1 760 187 553	1 742 186 765
25 552	DACH- U. DECKENPLATTEN, WANDELEMENTE AUS GASBETON, BEWEHRT	1000 M2*	471	494	430	420	3 347	3 283
25 555	BETONDACHSTEINE 2)	1000 ST 1000 DM	65 668 52 588	74 950 62 636	65 408 55 943	65 314 56 730	517 710 415 883	522 410 443 099
25 556	BETONFERTIGTEILE GROSSFORMATIGE WANDBAUTEILE U. DECKENTAFELN (WANDTAFELN) (AUCH MIT BEARBEITETEN SICHTFLAECHEIN)	1000 M2 1000 DM	1 302 53 644	1 354 56 109	1 341 55 521	1 306 55 122	9 853 403 836	10 062 422 365
25 557	KONSTRUKTIVER ART	1000 T *	190	192	197	192	1 446	1 516
25 579	BETONERZEUGNISSE FUER DEN TIEFBAU	1000 T 1000 DM	1 832 178 876	1 911 189 317	1 783 181 615	1 847 187 726	13 473 1 363 410	13 262 1 376 706
25 641	DAEMM- U. LEICHTBAUPLATTEN AUS HOLZWOLLE (AUCH MIT PLATTEN AUS KUNSTST. VERBUNDEN) 3)	1000 M2 1000 DM	1 339 7 038	1 295 6 984	942 6 237	849 5 739	9 821 52 980	8 354 51 297
25 659	PLATTEN AUS ASBESTZEMENT (AUCH ZEMENTFASER-PLATTEN) 3)	1000 M2 1000 DM	3 754 41 603	3 983 44 018	4 157 47 904	3 771 43 188	32 605 357 276	32 567 373 484
25 770	BREMS- U. KUPPLUNGSMATERIAL AUS ASBEST	T 1000 DM	3 945 75 440	4 773 82 541	4 171 80 064	4 064 80 516	42 490 727 087	39 822 770 743
	SCHLEIFSCHEIBEN U. SONSTIGE SCHLEIFKOERPER AUS KORUND	T 1000 DM	1 324 19 467	1 433 21 418	1 184 17 669	1 227 17 874	13 058 189 378	11 850 172 232
25 812	IN KUNSTHARZBINDUNG MIT FASERSTOFFVERSTAERKUNG	T 1000 DM	1 363 11 868	1 663 14 421	1 473 12 821	1 507 13 304	13 973 121 551	12 877 112 007
25 839	SCHLEIFPAPIERE U. SCHLEIFGEWEBE	1000 M2 1000 DM	3 862 35 514	4 494 43 207	4 840 41 677	4 412 38 238	40 158 365 389	40 954 362 889
	EISEN U. STAHL							
27 112	ROHEISEN FUER DIE STAHLERZEUGUNG	1000 T *	2 303	2 302	2 178	2 436	23 652	22 929
27 113	GIESSEREI-ROHEISEN	1000 T *	81	79	58	64	799	652
27 133	STAHLROHBLOECKE U. -BRAMMEN AUS OXYGENSTAHL	1000 T *	2 541	2 578	2 410	2 681	25 911	25 149
27 157	ROEHRERUND- U. -MEHRKANTSTAHL (HALBZEUG FUER NAHTLOSE ROHRE)	1000 T *	10	12	10	14	115	107
27 158	WALZSTAHL (OHNE VORGEWALZTES STAHLHALBZEUG)	1000 T *	2 555	2 367	2 339	2 418	23 460	23 091
27 165	WEISSBLECH U. WEISSBAND	1000 T *	66	67	75	71	654	694
27 333, 335	PRAEZISIONSSTAHLROHRE	1000 T *	73	76	75	80	740	727
27 351	SONSTIGE STAHLROHRE NAHTLOS	1000 T *	105	106	136	145	1 267	1 276
27 355	GESCHWEISST	1000 T *	238	276	100	83	1 992	1 602
27 433	GESCHMIEDETE STAEBE	1000 T *	17	16	16	16	182	151
27 453	FREIFORMSCHMIEDESTUECKE, GESCHMIEDETE ODER GEWALZTE RINGE UEBER 125 KG ROHGEWICHT	1000 T *	18	19	21	19	220	176
	NE-METALLE U. -METALLHALBZEUG							
	HUETTENALUMINIUM							
28 114	NICHT LEGIERT	T *	63 075	65 021	60 686	62 325	638 173	613 938
28 116	LEGIERT	T *	43 266	46 286	39 595	40 800	433 895	418 597
28 117	REINST- U. REINALUMINIUM U (UMGESCHMOLZEN)	T *	3 934	3 046	3 306	3 414	34 764	30 199
28 118	UMSCHMELZ-ALUMINIUMLEGIERUNGEN	T *	39 484	43 184	42 453	44 242	371 727	391 432
28 131	ELEKTROLYTKUPFER (KATHODEN)	T *	29 343	27 183	*	*	287 478	*
28 132	RAFFINADEKUPFER	T *	6 493	7 889	*	*	69 649	*
28 151	ZINKLEGIERUNGEN	T *	8 533	9 430	8 289	8 292	77 951	77 465
28 153	WEICHLÖTE	T *	1 288	1 605	1 263	1 205	14 220	11 289
	HALBZEUG AUS ALUMINIUM U. ALUMINIUM-LEGIERUNGEN							
26 412	PROFILE, LEGIERT BLECHE, PLATTEN, TAFELN U. BAENDER (MIT EINER STAERKE UEBER 0,200 MM)	T *	22 893	25 257	24 761	25 444	218 835	225 203
26 414	NICHT LEGIERT	T *	44 478	47 581	49 243	50 153	448 032	459 816
26 415	LEGIERT	T *	55 665	59 064	54 980	56 224	531 248	514 879
26 419	SONSTIGES HALBZEUG 4) (Z.B. SCHEIBEN, STANZTEILE, BOEDEN, SCHALEN)	T *	3 229	3 555	3 694	3 876	33 769	34 734

1) ANGABEN IN M3-MAUERWERK BEI 24 CM WANDDICKE UNTER BERUECKSICHTIGUNG DER FUGEN.- 2) BEI GROSSFORMATEN VON PFANNEN UMRECHNUNG IN STUECK-KLEINFORMAT (DIN 1115).- 3) DIE PLATTEN SIND AUF 6 MM PLATTENDICKE UMZURECHNEN.- 4) OHNE STAEBE (STANGEN), NICHTLEGIERTE PROFILE, DRAHT, ROHRE, HOHLSTANGEN, GESENKPRESS- U. SCHMIEDETEILE, LEITMATERIAL.

5 PRODUKTION AUSGEWAHLTER ERZEUGNISSE

EB.-NR.	ERZEUGNIS	EINHEIT	1986		1987		JAN. BIS	OKT.
			SEPTEMBER	OKTOBER	SEPTEMBER	OKTOBER	1986	1987
HALBZEUG AUS KUPFER U. KUPFERLEGIERUNGEN (OHNE SOLCHES AUS LEGIERUNGEN MIT EINEM GEHALT UEBER 10 % NICKEL)								
28 431	STAEBE U. PROFILE, LEGIERT	T *	12 755	14 203	13 244	14 424	132 914	125 244
BLECHE, PLATTEN, TAFELN U. BAENDER MIT EINER STAERKE UEBER 0,15 MM								
28 432	NICHT LEGIERT	T *	16 424	16 203	16 778	16 304	135 226	148 910
28 433	LEGIERT	T *	19 090	20 598	18 993	21 523	195 335	196 970
ROHRE U. HOHLSTANGEN								
28 434	NICHTLEGIERT	T *	8 301	9 275	9 471	10 449	80 357	90 116
28 435	LEGIERT	T *	7 754	8 936	8 153	7 480	77 125	75 216
28 437	LEITMATERIAL	T *	48 981	53 032	48 684	51 498	487 474	469 947
GIESSEREIERZEUGNISSE								
29 110	GUSSEISEN MIT LAMELLEN U. KUGELGRAPHIT	1000 T *	288	299	273	282	2 657	2 453
29 140	STAHLGUSS	1000 T *	20	20	17	17	193	156
29 170	TEMPERGUSS	1000 T *	12	12	12	11	106	99
LEICHTMETALLFORMGUSS								
29 515	AUS ALUMINIUM U. ALUMINIUMLEGIERUNGEN	T *	34 885	37 951	37 526	39 138	329 096	358 286
29 517	AUS MAGNESIUM U. MAGNESIUMLEGIERUNGEN	T *	1 053	1 276	854	783	10 990	8 384
ERZEUGNISSE DER ZIEHEREIEN U. KALTWALZWERKE								
U. DER STAHLVERFORMUNG								
30 111	BLANKSTAHL	T *	62 036	64 472	59 953	61 589	637 058	575 265
30 115	BANDSTAHL, KALTGEWALZT (UNTER 600 MM BREITE)	T *	150 491	163 292	155 718	161 044	1 496 912	1 484 809
KALT GEZOGENER DRAHT (OHNE ISOLIERTE DRAEHTE FUER DIE ELEKTROTECHNIK)								
30 151	VON WALZDRAHT GEZOGEN	T *	151 123	165 107	147 965	152 361	1 381 293	1 337 333
30 154	VON ZUGEKAUFTEM DRAHT DUENNER GEZOGEN	T *	13 251	13 165	14 582	12 725	127 222	123 299
30 157	SCHWEISSDRAHT, WEDER UMHUELLT NOCH GEFUELLT	T *	5 566	5 742	5 463	6 273	60 217	54 280
30 159	KUNSTSTOFFUEBERZOGENER DRAHT	T	1 157	1 461	1 185	1 416	14 072	14 143
		1000 DM	1 789	2 318	1 600	1 873	22 766	19 957
30 171	DRAHTSEILE U. -LITZEN AUS EISEN U. STAHL	T	12 668	13 448	12 188	12 738	120 595	115 423
		1000 DM	50 752	56 246	48 835	51 830	501 775	474 206
30 173	BETONSTAHLMATTE NACH DIN 488, GESCHWEISSTE ABSTANDHALTER U. GITTERTRAEGER FUER BETON-BEWEHUNG SOWIE GESCHWEISSTE DRAHTGITTER NACH SONST. NORMEN	T	127 088	133 864	120 927	119 123	999 909	1 036 147
		1000 DM	108 922	112 274	86 818	83 951	906 990	778 233
30 175	FEDERKERNE U. ANDERE POLSTERFEDERUNGEN	T	6 910	8 083	7 838	7 781	61 296	73 043
		1000 DM	38 420	45 276	46 298	46 623	352 447	418 348
30 211	GESENKSCHMIEDESTUECKE AUS STAHL	T	68 181	75 290	70 943	75 778	704 291	661 322
		1000 DM	277 693	313 248	278 326	297 871	2 861 897	2 657 846
30 216	STAHLFLANSCH, ROHRVERSCHLUSS- U. ROHRVERBINDUNGSTUECKE	T	9 784	10 199	11 766	12 552	101 712	101 955
		1000 DM	48 384	50 360	49 238	52 580	509 395	462 044
30 225	PRESS-, ZIEH- U. STANZTEILE AUS STAHL (OHNE KALTFLIESSPRESSTEILE)	T	37 009	38 945	36 936	37 545	364 051	347 695
		1000 DM	175 066	186 831	176 846	181 101	1 695 991	1 647 763
30 239	FEDERN 1)	T	22 553	24 569	24 565	23 914	223 050	228 202
		1000 DM	154 284	166 402	160 224	161 241	1 502 859	1 538 461
30 245	KETTEN 2)	T	5 468	6 171	4 993	5 276	62 075	53 073
		1000 DM	35 027	44 177	34 794	40 506	381 983	334 338
30 259	SCHRAUBEN, NORM- U. FASSONDREHTEILE AUS STAHL U. NE-METALLEN	T	60 677	62 832	60 494	60 828	584 516	563 370
		1000 DM	448 082	470 356	443 797	449 558	4 333 852	4 221 010
OBERFLAECHEVEREDELUNG								
30 299	METALLISCHE U. NICHTMETALLISCHE UEBERZUEGE	1000 DM	161 198	179 366	170 823	172 814	1 509 571	1 543 254
STAHLBAUERZEUGNISSE U. SCHIENENFAHRZEUGE								
31 111	SKELETT-, STUETZ- U. TRAEGERKONSTRUKTIONEN	T	49 142	48 163	45 148	47 437	396 256	403 891
		1000 DM	158 072	165 967	156 317	156 604	1 330 155	1 375 930
31 113	HALLEN	T	19 804	24 360	18 679	18 568	180 776	160 296
		1000 DM	66 861	77 846	72 535	74 187	593 902	594 994
31 115	MASTE U. TUERME; GERUESTKONSTRUKTIONEN; SIGNALBRUECKEN, BRUECKEN FUER ROHR- U. KABELLEITUNGEN	T	14 557	13 364	15 400	11 472	115 473	126 799
		1000 DM	55 954	48 177	60 831	46 136	430 899	496 827
31 160	ERZEUGNISSE AUS PROFILSTAHL U. STAHLSCHIENEN FUER DEN STRECKENAUSBAU, HYDRAULISCHE GRUBENSTEMPEL	T	37 744	27 745	29 091	22 811	327 973	288 864
		1000 DM	126 827	80 661	83 291	49 330	963 498	758 613
31 191	TORE, TUEREN U. FENSTER AUS GEWALZTEN ODER STRANGGEPRESSTEN PROFILN (OHNE KELLER-FENSTER)	T	15 957	18 338	18 041	19 594	144 884	153 563
		1000 DM	185 127	209 408	205 390	212 995	1 638 691	1 703 251

1) AUS STAHL U. NE-METALLEN (OHNE MATRATZEN- U. UHRFEDERN). - 2) AUS STAHL U. NE-METALLEN (OHNE STAHLGUSS- U. STAHLGELENKETTEN).

5 PRODUKTION AUSGEWAHLTER ERZEUGNISSE

EB.-NR.	ERZEUGNIS	EINHEIT	1986		1987		JAN. BIS	OKT.
			SEPTEMBER	OKTOBER	SEPTEMBER	OKTOBER	1986	1987
31 195	ABDECKUNGEN (LICHTGITTER) U. ROSTE	T 1000 DM	8 499 25 619	8 669 27 466	9 016 27 869	9 409 29 883	77 230 226 396	78 272 236 640
31 511	WASSERROHRKESSEL	T 1000 DM	3 155 52 821	4 960 79 516	5 178 91 281	10 438 136 997	35 615 577 715	49 466 694 783
31 539	DAMPFKESSELFEUERUNGEN (OHNE EINZELNE BRENNER)	T 1000 DM	1 070 15 983	935 14 129	725 15 855	1 753 18 770	9 785 147 369	8 263 119 562
31 542	SPEISEWASSERVORWAERMER, LUFTVORWAERMER U. UEBERHITZER, ROEHRN U. WAERMEAUSTAUSCHER	T 1000 DM	1 697 15 139	5 613 35 258	2 453 21 758	2 523 21 970	20 180 179 821	21 384 171 658
31 559	ORTSFESTE BEHAELTER UEBER 100 M3 FASSUNGS- VERMOEGEN FUER ANLAGEN DER CHEMISCHEN U. VERWANDTEN INDUSTRIE SOWIE FUER FLUESSIGE STOFFE	T 1000 DM	5 516 43 400	6 651 45 454	6 342 54 398	6 572 55 796	52 327 381 508	45 433 373 497
31 562	ROHRLEITUNGEN SOWIE DEREN ZUBEHOER AUS NAHTLOSEN STAHLROEHRN (OHNE DRUCKROHR- LEITUNGEN FUER WASSERKRAFTWERKE)	T 1000 DM	4 654 28 392	4 435 27 476	4 066 26 844	4 488 29 007	38 372 243 115	37 528 240 681
31 579	HEIZKESSEL FUER WARMWASSERHEIZUNGSANLAGEN	ST 1000 DM	49 108 91 889	59 693 99 283	56 183 95 513	57 191 97 555	426 046 686 445	448 365 730 774
31 580	TRANSPORTBEHAELTER (CONTAINER) UEBER 3 M3 NUTZRAUM	T 1000 DM	4 323 22 911	4 667 24 284	3 979 22 302	4 109 24 303	40 417 206 043	37 892 190 375
31 733	STANDARDGUETERWAGEN	T 1000 DM	5 991 30 266	6 716 34 392	2 115 15 812	4 025 25 979	45 521 246 459	37 811 200 161
31 734	SPEZIALGUETERWAGEN	T 1000 DM	4 367 22 427	3 806 22 178	3 100 17 337	3 475 18 832	35 369 208 787	25 911 167 299
MASCHINENBAUERZEUGNISSE								

METALLBEARBEITUNGSMASCHINEN DER SPANABHEBEN- DEN FORMUNG								
32 114	RAEUMMASCHINEN	T 1000 DM	77 3 664	145 4 932	49 1 113	110 3 846	833 32 068	902 30 195
32 115	SPITZENDREHMASCHINEN	T 1000 DM	1 098 39 690	1 523 55 338	1 359 53 408	1 040 39 460	12 097 410 175	10 650 392 924
32 117	REVOLVERDREHMASCHINEN UND DREHAUTOMATEN	T 1000 DM	1 343 90 033	1 544 95 449	1 286 82 772	1 692 114 401	12 319 787 874	13 395 893 259
32 118	TISCH-, SAEULEN- U. STAENDERBOHRMASCHINEN	T 1000 DM	286 7 824	301 8 191	278 7 087	270 6 654	2 858 81 105	2 804 71 744
32 119	FRAESMASCHINEN, WAAGERECHT-BOHR-U.-FRAES- MASCHINEN (OHNE SOLCHE F. VERZAHNUNGEN), LAENGENTEIL- UND KREISTEILMASCHINEN	T 1000 DM	2 068 105 814	2 715 130 421	2 285 105 766	1 584 85 864	21 906 1 014 783	18 817 911 986
32 121	KALT- U. WARMKREISSAEGEMASCHINEN	T 1000 DM	390 8 096	484 10 934	244 6 575	347 7 689	3 883 81 266	2 745 65 431
32 122	SCHLEIF-, LAEPP- U. POLIERMASCHINEN (OHNE SOLCHE FUER VERZAHNUNGEN)	T 1000 DM	2 636 106 716	3 245 141 517	2 517 116 261	2 319 128 438	24 393 1 101 375	23 487 1 142 096
32 123	FRAESMASCHINEN FUER VERZAHNUNGEN, KEIL- WELLEN, ZAHNSTANGEN U. SCHNECKEN (TEIL- U. WAEELZVERFAHREN)	T 1000 DM	241 13 563	164 11 372	173 11 650	238 18 745	1 805 113 307	1 918 145 624
32 124	SCHLEIF-, LAEPP-, POLIER- U. SCHABMASCH- INEN FUER VERZAHNUNGEN U. KEILWELLEN	T 1000 DM	262 11 755	261 13 871	149 8 145	197 9 795	1 818 96 919	1 756 96 977
32 125	BEARBEITUNGSMASCHINEN DURCH ULTRASCHALL, FUNKENEROSION, ELEKTROSTRALH U. LASER	T 1000 DM	306 20 355	320 24 811	310 18 369	277 19 007	2 604 176 674	2 588 173 420
METALLBEARBEITUNGSMASCHINEN DER SPANLOSEN FORMUNG								
32 128	BIEGE- U. RICHTMASCHINEN FUER ROHRE, WELLEN, STANGEN U. FORMEISEN	T 1000 DM	199 13 256	203 12 011	206 13 962	304 12 259	2 100 126 588	1 997 107 670
32 129	EXZENTER- U. KURBELPRESSEN	T 1000 DM	473 11 277	644 15 273	1 188 20 383	540 11 354	7 732 169 576	5 333 119 196
32 133	HYDRAULISCHE EINSTAENDERPRESSEN	T 1000 DM	148 3 128	490 3 578	66 2 222	108 2 509	1 907 29 154	938 24 064
32 135	HYDRAULISCHE ABKANTPRESSEN	T 1000 DM	321 3 907	462 3 829	428 5 182	288 5 078	3 745 40 052	2 720 39 075
32 136	SCHEREN U. LOCHSTANZMASCHINEN MIT KRAFTANTRIEB	T 1000 DM	2 195 59 433	1 832 63 212	1 823 54 131	1 919 55 681	18 248 526 086	15 440 490 761

5 PRODUKTION AUSGEWAHLTER ERZEUGNISSE

EB.-NR.	ERZEUGNIS	EINHEIT	1986		1987		JAN. BIS	OKT.
			SEPTEMBER	OCTOBER	SEPTEMBER	OCTOBER	1986	1987
32 137	BLECHRICHT-, BLECHRUNDBIEGE- U. BLECH- ABKANTMASCHINEN	T 1000 DM	1 296 30 025	607 15 146	375 8 916	532 12 454	7 334 157 659	5 405 121 034
32 139	DRAHTZIEHMASCHINEN	T 1000 DM	205 6 845	331 9 379	195 8 004	200 5 760	2 500 72 699	2 310 77 459
32 142	DRAHTSEIL- UND KABELMASCHINEN	T 1000 DM	250 8 003	192 6 900	202 6 454	206 8 025	2 145 66 883	2 153 72 503
32 143	PRESSEN FUER DIE HERSTELLUNG VON BOLZEN, SCHRAUBEN, NIETEN, MUTTERN UND DGL. (AUCH ABGRATPRESSEN)	T 1000 DM	200 6 593	138 5 297	- -	- -	1 757 63 332	- -
32 144	HUETTEN- U. WALZWERKSEINRICHTUNGEN (OHNE EINZELN ABGESETZTE GEGOSSENE WALZEN)	T 1000 DM	7 648 86 434	8 391 117 172	9 191 134 734	8 860 129 942	94 227 1 303 251	97 656 1 586 104
32 145	GIESSEREIMASCHINEN FORMMASCHINEN U. -ANLAGEN, AUCH AUTOMATISCH	T 1000 DM	640 14 868	671 16 085	345 6 941	420 10 146	6 253 126 305	4 877 113 371
32 146	AUFBEREITUNGSMASCHINEN U. -ANLAGEN FUER GIESSEREISANDE	T 1000 DM	518 7 073	351 6 661	365 3 446	373 2 925	5 357 52 800	4 835 48 221
32 147	GUSSPUTZMASCHINEN U. -EINRICHTUNGEN	T 1000 DM	332 5 472	164 3 702	167 4 092	150 2 918	1 838 35 036	1 452 30 345
32 148	HOLZBE- U. -VERARBEITUNGSMASCHINEN GATTER	T 1000 DM	87 2 165	54 1 342	116 4 216	86 3 134	873 16 630	909 20 582
32 149	KREISSAEGEMASCHINEN FUER LAENGSSCHNITT	T 1000 DM	136 3 697	173 2 409	120 3 246	143 3 635	1 201 28 023	1 512 32 606
32 151	TISCHLERKREISSAEGEMASCHINEN (FUER LAENGSS- U. QUERSCHNITT)	T 1000 DM	94 1 626	201 3 265	262 3 256	269 3 313	1 044 18 591	2 088 30 591
32 152	FORMATKREISSAEGEMASCHINEN (FUER LAENGSS- U. QUERSCHNITT)	T 1000 DM	488 8 390	479 8 923	566 10 058	606 9 500	4 822 82 386	4 943 84 365
32 153	HOBEL- U. FRAESMASCHINEN FUER ZWEI- U. MEHRSEITIGE BEARBEITUNG	T 1000 DM	568 14 806	738 18 437	740 20 236	692 18 137	5 139 135 208	5 803 154 377
32 154	DUEBELLOCH- U. SONSTIGE BOHRMASCHINEN	T 1000 DM	164 9 317	136 6 278	142 7 080	132 7 371	1 281 61 420	1 237 59 284
32 155	PLATTENSCHLEIFMASCHINEN	T 1000 DM	202 4 074	269 5 502	155 4 092	187 4 620	2 116 47 630	1 961 41 516
32 156	ZERKLEINERUNGSMASCHINEN, SPALT- U. HACK- MASCHINEN, MUEHLEN, ZERSPANER, SCHNEIDE- MASCHINEN FUER HOLZWOLLE	T 1000 DM	271 4 169	421 6 715	339 5 524	358 5 954	3 459 53 065	3 259 51 684
32 157	MASCHINEN ZUM AUFTRAGEN HAFTENDER SCHICHTEN WIE LEIME, KLEBER, LACKE, SPACHTEL	T 1000 DM	528 19 994	294 12 591	266 12 008	271 12 377	2 259 93 214	1 963 96 010
32 158	FASERHOLZ-, SPANHOLZ-, SPERRHOLZ-, SCHICHTHOLZ- U. DECKSCHICHTPRESSEN FUER EBENE FLAECHE U. FORMTEILE	T 1000 DM	1 387 16 202	2 025 14 656	3 386 31 789	3 949 35 216	18 049 162 558	23 728 209 202
32 159	MASCHINENKOMBINATIONEN (KOMBINIERTE TISCH- LEREIMASCHINEN, MEHRSTUFIGE MASCHINEN)	T 1000 DM	1 140 24 625	780 21 409	977 17 696	1 015 20 040	9 464 203 485	10 019 201 446
32 161	EINZWECKMASCHINEN FUER SONDERFERTIGUNGEN	T 1000 DM	174 11 389	181 10 105	187 8 309	149 6 706	1 655 93 765	1 426 62 179
32 162	HANDGEFUHRTE MASCHINEN (OHNE ELEKTROWERK- ZEUGE BIS 2 KW)	T 1000 DM	651 44 397	739 47 601	677 40 879	728 42 647	6 486 394 277	5 858 330 436
32 163	MASCHINEN U. PRAEZISIONSWERKZEUGE FUER DIE METALLBEARBEITUNG BOHRER (OHNE GEWINDEBOHRER)	T 1000 DM	359 34 745	417 38 088	416 34 422	481 39 539	4 383 336 376	3 831 339 288
32 164	GEWINDEBOHRER ALLER ART 1)	T 1000 DM	148 18 368	156 18 895	130 15 646	139 16 874	1 536 171 961	1 322 160 085
32 165	FRAESER U. FRAESKOEPE 1)	T 1000 DM	231 18 190	261 19 783	209 16 528	219 17 645	2 101 163 592	1 911 160 331
32 166	VERZAHNWERKZEUGE 1)	T 1000 DM	202 8 883	147 8 864	144 7 376	149 7 836	1 172 69 178	1 554 73 681
32 167	RAEUMWERKZEUGE U. RAEUMVORRICHTUNG 1)	T 1000 DM	113 5 945	115 5 795	92 5 223	96 5 226	975 47 826	873 50 784
32 168	REIB- U. SENKWERKZEUGE 1)	T 1000 DM	156 7 508	158 9 273	90 7 208	82 7 017	1 547 73 746	932 69 010
32 169	BOHRFUTTER 1)	T 1000 DM	344 10 013	415 12 358	325 9 360	397 11 034	3 470 102 889	3 371 99 340
32 171	DREHFUTTER (AUCH PLANSCHLEIBEN) 1)	T 1000 DM	1 497 12 724	1 763 13 575	1 511 11 833	1 312 10 087	13 497 109 314	13 395 107 531
32 172	DORNE 1)	T 1000 DM	403 7 689	601 8 402	412 6 977	432 7 235	4 371 74 962	4 569 71 920
32 173	SPEZIALVORRICHTUNGEN, SCHNITT-, STANZ-, FORM-, GIESSWERKZEUGE 1)	T 1000 DM	8 915 226 653	8 726 241 576	11 083 248 547	8 715 240 542	83 863 2 095 344	101 074 2 337 974
32 174	BOHRER, FRAESER U. FRAESKOEPE GANZ ODER MIT EINEM ARBEITENDEN TEIL AUS HARTMETALL BZW. MIT HARTMETALL BESTUECKT	T 1000 DM	208 22 082	261 25 714	249 22 839	243 23 985	2 171 226 461	2 294 229 888
32 231	VERBRENNUNGSMOTOREN MIT SELBSTZUENDUNG (DIESELMOTOREN) ORTSFESTE DIESELMOTOREN, SCHIFFSDIESEL- HILFSMOTOREN	T 1000 DM	4 114 127 156	3 665 112 945	3 801 125 951	3 824 110 550	48 346 1 432 591	36 818 1 037 447

1) OHNE WERKZEUGE GANZ ODER MIT EINEM ARBEITENDEN TEIL AUS HARTMETALL BZW. MIT HARTMETALL BESTUECKT.

5 PRODUKTION AUSGEWAHLTER ERZEUGNISSE

EB.-NR.	ERZEUGNIS	EINHEIT	1986		1987		JAN. BIS OKT.	
			SEPTEMBER	OKTOBER	SEPTEMBER	OKTOBER	1986	1987
32 232	SCHIFFSDIESELHAUPTMOTOREN UEBER 1000 KW	T	364	335	323	385	5 033	6 254
		1000 DM	27 019	25 531	26 573	29 579	305 303	306 480
32 239	DIESELMOTOREN FUER DEN ANTRIEB VON SCHIENENFAHRZEUGEN U. ACKERSCHLEPPERN	T	1 087	1 309	1 417	1 547	13 682	13 562
		1000 DM	19 828	19 331	20 944	21 611	202 750	191 690
32 279	DAMPFTURBINEN	T	11 464	4 351	1 350	1 218	47 447	33 352
		1000 DM	226 154	165 528	60 739	49 548	1 302 634	1 189 209
32 321	HUBKOLBENKOMPRESSOREN BIS 15 BAR UEBERDRUCK U. VOLUMENSTROM BIS 60 M3/H	T	742	905	679	716	6 791	6 400
		1000 DM	8 739	10 429	8 793	9 431	77 145	79 972
32 322	HUBKOLBENKOMPRESSOREN UEBER 15 BAR UEBERDRUCK U. VOLUMENSTROM UEBER 120 M3/H	T	621	151	342	361	2 484	2 151
		1000 DM	17 773	5 137	10 365	10 167	80 084	66 879
32 323	TURBOKOMPRESSOREN FUER DRUECKE UEBER 100 MBAR	T	1 106	1 263	1 110	1 059	10 708	12 326
		1000 DM	39 885	44 223	37 276	37 793	386 107	427 068
32 324	DREHKOLBENKOMPRESSOREN, MEHRWELLIG	T	1 574	2 038	1 513	1 816	16 384	14 402
		1000 DM	29 284	38 849	25 121	28 678	302 213	246 301
32 325	STRASSENFAHRBARE KOMPRESSOREN ALS ANHAENGER	T	431	436	364	396	3 793	3 154
		1000 DM	9 471	9 594	7 034	7 412	79 491	61 183
32 326	VAKUUMPUMPEN, MECHANISCH	T	657	680	614	493	6 632	5 647
		1000 DM	26 369	27 377	25 486	21 159	240 690	221 238
32 327	VENTILATOREN, EIN- U. MEHRSTUFIG (OHNE GRUBENVENTILATOREN U. ELEKTRISCHE TISCH- WAND- U. DECKENVENTILATOREN BIS 200 W)	T	4 108	3 694	3 432	3 365	33 560	31 272
		1000 DM	63 135	53 479	52 492	46 836	482 842	445 618
32 328	LUFTHEIZGERAETE MIT WAERMEAUSTAUSCHER FUER DAMPF, WASSER ODER THERMOEL	T	648	790	713	868	5 560	5 605
		1000 DM	10 417	13 635	12 100	13 912	89 531	95 009
32 329	LUEFTUNGS- U. KLIMAGERAETE (EINSCHL. ZU- U. ABLUFTGERAETE, ABER OHNE ORTSBEWEGLICHE ELEKTRISCHE RAUMKONDITIONIERGERAETE)	T	3 422	3 744	3 532	4 090	28 919	30 313
		1000 DM	38 492	44 234	39 816	42 168	354 459	349 841
32 331	ENTSTAUBUNGSGERAETE (OHNE LUFTFILTER U. NASS- ENTSTAUBUNGSGERAETE FUER DIE GASERZEUGUNG)	T	809	685	881	866	6 676	7 364
		1000 DM	14 024	12 770	17 006	14 869	119 914	125 040
32 332	LUFTTECHNISCHE ANLAGEN (OHNE PNEUMATISCHE FOERDERANLAGEN)	T	12 870	11 922	12 063	15 194	111 628	105 962
		1000 DM	132 696	140 789	115 430	161 813	1 145 864	1 094 812
32 333	KAELTSATZE U. -ANLAGEN UEBER 0,4 KW, WAERMEPUMPEN 1)	T	2 614	918	1 929	869	17 703	10 772
		1000 DM	96 765	31 455	73 579	27 788	630 298	375 347
32 334	VERDRAENGERPUMPEN OSZILLIERENDER BAUART	T	1 953	2 140	1 949	1 964	19 823	18 308
		1000 DM	74 746	83 792	73 944	75 021	761 751	693 638
32 335	ZAHNRADPUMPEN FUER DRUECKE UEBER 20 BAR	T	349	421	319	393	3 611	3 138
		1000 DM	13 540	16 487	13 294	15 524	141 746	129 376
32 336	FLUEGELZELLENPUMPEN	T	722	1 036	738	904	7 398	7 652
		1000 DM	12 659	17 541	12 582	15 515	128 646	129 514
32 337	KREISELPUMPEN	T	6 003	6 737	5 926	6 947	57 286	58 604
		1000 DM	95 854	109 275	109 542	110 662	917 964	984 262
32 338	TAUCHMOTORPUMPEN EINSTUFIG	T	363	429	467	442	3 945	4 175
		1000 DM	13 791	14 442	16 635	15 482	135 907	141 248
32 339	MEHRSTUFIG	T	311	307	287	296	2 906	2 679
		1000 DM	11 495	12 102	11 105	11 067	113 669	108 441
	MASCHINEN FUER DIE VERARBEITUNG VON GUMMI U. KUNSTSTOFF							
32 341	EXTRUDER (AUCH TYPISCHE FOLGEMASCHINEN)	T	1 992	2 077	1 759	2 105	16 373	18 584
		1000 DM	79 835	82 721	71 087	83 490	726 486	740 127
32 342	BLASFORMMASCHINEN	T	891	1 127	1 204	1 168	10 607	10 805
		1000 DM	22 542	36 779	34 521	37 993	322 427	339 124
32 343	SPRITZGIESSMASCHINEN (OHNE SPRITZGIESS- WERKZEUGE)	T	3 118	3 424	3 433	3 101	35 367	32 913
		1000 DM	82 303	95 839	96 308	100 777	914 974	894 059
32 344	MECHANISCHE U. HYDRAULISCHE PRESSEN (OHNE PRESSWERKZEUGE U. REIFENVULKANISIER- PRESSEN)	T	1 051	1 036	511	698	7 727	8 544
		1000 DM	18 058	21 215	12 288	14 141	153 518	178 300
32 345	WARMPFORMMASCHINEN (TIEFZIEH- U. STRECK- ZIEHFORMMASCHINEN)	T	330	423	274	539	3 138	3 618
		1000 DM	17 170	15 928	15 861	23 679	146 811	169 597
32 346	MASCHINEN ZUR HERSTELLUNG V. SCHAUMSTOFFEN (OHNE SPRITZGIESSMASCHINEN U. EXTRUDER)	T	439	500	404	784	5 371	4 997
		1000 DM	14 431	19 414	19 510	25 564	183 317	191 960
	BAUMASCHINEN							
32 347	BETONMISCHER FUER BAUSTELLEN U. BETONWERKE; TRANSPORTMISCHERAUFBAUTEN OHNE FAHRGESTELL	T	1 917	1 619	1 439	1 500	20 164	17 871
		1000 DM	12 399	10 812	9 472	10 473	128 709	112 137
32 348	BETONMISCHANLAGEN	T	482	800	784	1 161	7 347	8 085
		1000 DM	4 326	6 463	6 822	9 389	62 589	68 695
32 349	BETONPUMPEN, BETONSPRITZ- U. -EINPRESS- GERAETE	T	663	625	565	547	7 741	5 608
		1000 DM	15 754	13 573	13 997	13 681	137 493	132 265
32 351	BETONVERDICHTER	T	92	93	81	85	888	781
		1000 DM	2 335	2 964	2 983	3 465	25 954	28 315
32 352	TURMDREHKRAENE FUER BAUSTELLEN	T	2 526	2 299	2 813	2 223	21 379	20 116
		1000 DM	18 463	18 558	14 919	18 194	162 065	146 529
32 353	RAMMEN U. PFAHLZIEHER	T	135	108	126	188	2 783	6 622
		1000 DM	4 247	2 958	5 494	6 499	69 274	172 573
32 354	SONSTIGE BAUMASCHINEN (OHNE BAUAUFZUEGE U. -WINDEN)	T	1 218	1 211	1 280	1 115	12 073	11 551
		1000 DM	24 500	23 934	24 007	21 983	237 346	235 375

1) OHNE SOLCHE MIT ELEKTROMOTORISCH ANGETRIEBENEN KAEITEMITTELVERDICHTERN U. EINER ANSCHLUSSLEISTUNG BIS 15 KW (NENNAUFNAHME DES VERDICHTERS).

5 PRODUKTION AUSGEWAHLTER ERZEUGNISSE

EB.-NR.	ERZEUGNIS	EINHEIT	1986		1987		JAN. BIS	OKT.
			SEPTEMBER	OKTOBER	SEPTEMBER	OKTOBER	1986	1987
32 355	HYDRAULIKBAGGER MIT AUSSCHLIESSLICH HYDRAULISCH BATAETIGTEN ARBEITSWERKZEUGEN	T 1000 DM	10 464 95 218	12 085 116 324	10 946 106 580	10 403 99 367	102 069 963 046	94 574 910 210
32 356	MASCHINEN FUER DEN BITUMINOESEN U. BETON-STRASSENBAU	T 1000 DM	1 397 16 014	1 237 17 601	1 244 15 449	1 207 14 524	13 975 188 582	15 365 205 310
32 357	BODENVERDICHTER	T 1000 DM	395 11 361	361 11 781	328 12 633	360 12 893	3 666 114 629	3 563 122 899
32 358	STRASSENWALZEN	T 1000 DM	4 144 56 723	4 457 62 056	3 497 50 871	3 452 48 734	35 638 513 345	31 913 472 128
32 359	RADLADER IN GRUNDAUSRUESTUNG	T 1000 DM	6 163 71 014	6 280 74 903	5 322 59 378	5 343 57 752	49 216 576 550	46 897 534 449
32 361	ANBAUGERAETE FUER RAD- U. RAUPENLADER, PLANIERMASCHINEN U. RAUPENSCHLEPPER FUER DEN ERDBAU	T 1000 DM	1 331 15 011	1 126 12 676	996 10 022	1 119 12 634	10 198 118 834	10 101 113 129
32 362	BAUSTOFF-, KERAMIK- U. GLASMASCHINEN MASCHINEN U. EINRICHTUNGEN FUER DIE ZEMENT-, KALK-, GIPS-, TRASS- U. KREIDE-HERSTELLUNG	T 1000 DM	921 7 997	586 5 157	1 466 17 973	1 131 9 200	11 053 119 383	9 272 85 923
32 363	MASCHINEN U. EINRICHTUNGEN FUER DIE SCHOTTER-, SAND- U. KIESGEWINNUNG SOWIE FUER DIE TRUEMMERVERWERTUNG	T 1000 DM	931 6 520	1 028 7 465	999 8 261	754 6 052	8 321 67 727	7 757 64 402
32 364	ZERKLEINERUNGS- U. SIEBMASCHINEN FUER ANDERE BEREICHE DES BAUSTOFF-, KERAMIK- U. GLASGEWERBES	T 1000 DM	1 278 12 863	1 252 14 677	665 8 035	964 10 724	8 111 92 802	6 910 83 417
32 365	MASCHINEN U. EINRICHTUNGEN ZUR HERSTELLUNG ZEMENT-, KALK-, GIPS- U. ASPHALT- GEBUNDENER BAUELEMENTE	T 1000 DM	1 881 16 580	1 758 14 880	1 771 14 641	1 542 14 267	23 182 203 353	19 090 177 401
32 366	MASCHINEN FUER DIE HERSTELLUNG VON ZIEGELN, FEUERFESTEN, GROB- U. FEINKERAMISCHEN ERZEUGNISSEN	T 1000 DM	1 976 28 432	1 436 31 320	1 929 27 423	1 952 26 814	24 533 319 062	22 382 310 744
32 367	MASCHINEN FUER DIE HERSTELLUNG U. WARMBEARBEITUNG VON FLACH- ODER HOHLGLAS	T 1000 DM	152 10 249	244 9 672	141 8 997	183 9 455	2 658 102 162	2 617 103 766
32 368	MASCHINEN FUER DIE KALTBEARBEITUNG VON GLAS ODER GLASWAREN	T 1000 DM	254 9 867	228 8 902	246 8 276	255 11 080	1 836 77 025	2 548 89 782
32 371	KOMBINIERTER LACKIER- U. TROCKNUNGSANLAGEN (GESAMTANLAGEN ZUM VORBEHANDELN, LACKIEREN U. TROCKNEN)	T 1000 DM	1 172 13 653	1 113 14 848	1 070 15 923	1 904 24 575	13 259 151 285	15 120 182 339
32 411	LANDMASCHINEN PFLUEGE FUER SCHLEPPER- U. GESPANNZUG	T 1000 DM	1 739 17 707	1 250 13 547	1 408 14 403	1 423 14 515	11 552 112 410	9 373 97 199
32 412	MASCHINEN U. GERAETE ZUM DJENGEN (OHNE FLUESSIGMITTANKWAGEN)	T 1000 DM	1 677 13 447	1 623 12 694	1 460 11 215	1 341 10 398	16 715 123 422	15 397 122 015
32 413	MASCHINEN U. GERAETE FUER DEN PFLANZEN-SCHUTZ (OHNE TRAGBARE SPRITZEN)	T 1000 DM	289 7 436	321 7 009	193 4 741	234 5 803	4 150 90 514	3 152 74 511
32 414	ERNTEMASCHINEN FUER HALMGUT	T 1000 DM	10 315 123 413	9 867 113 485	8 136 98 380	9 125 102 947	133 366 1 157 527	105 538 1 157 527
32 415	ERNTEMASCHINEN FUER HACK- UND SONSTIGE FELDFRUECHTE	T 1000 DM	2 090 24 804	815 8 687	2 141 25 455	820 9 562	10 445 113 403	9 736 107 526
32 416	RASENMAEHER MIT ELEKTROMOT. SOWIE MIT VERBRENNUNGSMOTORISCHEM ANTRIEB	T 1000 DM	1 759 19 685	1 757 23 931	1 473 19 144	1 856 24 782	20 081 269 614	18 752 276 840
32 417	LANDWIRTSCHAFTLICHE LADEWAGEN	T 1000 DM	1 597 12 054	2 868 19 593	1 053 7 762	1 926 13 951	24 683 167 513	23 361 161 246
32 420	ACKERSCHLEPPER (RAD- U. RAUPENSCHLEPPER; OHNE EINACHSSCHLEPPER)	T 1000 DM	20 914 259 958	23 148 280 911	17 431 204 178	26 270 303 005	229 222 2 725 048	195 133 2 296 410
32 421	NAHRUNGSMITTELMASCHINEN KONSERVIERUNGS- U. VERWANDTE MASCHINEN	T 1000 DM	805 19 204	958 18 565	855 20 986	761 18 894	11 370 198 005	8 409 222 597
32 422	MUELLEREIMASCHINEN U. -ANLAGEN (OHNE SOLCHE FUER DIE OELMUELLEREI)	T 1000 DM	1 952 27 482	1 678 24 014	1 566 17 553	1 360 16 731	15 738 206 720	13 538 188 498
32 423	BAECKEREI- U. KONDITOREIMASCHINEN TEIGNET- U. -MISCHMASCHINEN	T 1000 DM	185 4 521	210 6 090	116 3 737	183 5 896	1 606 45 260	1 506 47 080
32 424	TEIGTEILMASCHINEN, TEIGTEIL- U. -WIRKMASCHINEN, KOMBINIERT	T 1000 DM	143 4 825	219 7 053	123 4 210	166 6 604	1 538 49 848	1 605 60 007
32 425	TEIGWARENMASCHINEN U. HILFSMASCHINEN	T 1000 DM	163 12 434	154 11 837	193 13 046	179 10 263	1 360 89 185	1 546 102 401
32 426	DAUERBACKWARENHERSTELLUNGSMASCHINEN U. -OFENEN	T 1000 DM	349 7 696	268 5 957	269 4 811	284 5 923	2 737 52 641	2 622 51 868
32 428	SCHLACHTHAUSANLAGEN U. -EINRICHTUNGEN (AUCH FLEISCHEREIKOCHANLAGEN)	T 1000 DM	1 153 14 006	1 491 13 729	1 226 10 708	1 156 12 192	10 869 114 375	10 797 107 337
32 429	WURSTKUECHENMASCHINEN	T 1000 DM	514 18 352	556 20 551	466 18 306	537 20 372	4 883 171 810	5 007 182 045

5 PRODUKTION AUSGEWAHLTER ERZEUGNISSE

EB.-NR.	ERZEUGNIS	EINHEIT	1986		1987		JAN. BIS	OKT.
			SEPTEMBER	OKTOBER	SEPTEMBER	OKTOBER	1986	1987
32 431	KAKAO- U. SCHOKOLADENHERSTELLUNGSMASCHINEN	T 1000 DM	210 4 598	442 7 333	351 6 695	375 5 364	3 421 60 801	3 472 66 185
32 432	MASCHINEN U. APPARATE FUER DIE HERSTELLUNG SONSTIGER SUESSWAREN	T 1000 DM	342 11 633	464 15 848	410 16 867	349 15 129	3 959 135 678	3 769 144 902
32 433	MASCHINEN U. APPARATE FUER DIE ZUCKER-INDUSTRIE	T 1000 DM	1 325 12 577	326 4 430	798 11 596	663 11 157	7 760 90 780	7 393 100 646
32 434	MASCHINEN U. APPARATE FUER DIE OELMUELLEREI U. SPEISEFETTERHERSTELLUNG	T 1000 DM	298 7 303	96 4 562	338 16 359	749 29 059	1 203 55 803	1 816 88 313
32 436	MASCHINEN U. EINRICHTUNGEN FUER GROSS-KUECHEN U. GASTWIRTSCHAFTEN AUFSCNITT- U. KAESESCHNEIDEMASCHINEN MIT EINEM GEWICHT AB 20 KG	T 1000 DM	61 6 103	64 5 774	59 5 592	59 5 602	512 45 845	520 49 405
32 437	GROSSKAFFEEEMASCHINEN MIT EINEM NUTZINHALT UEBER 2 L	T 1000 DM	64 8 685	70 8 589	73 9 890	81 11 133	608 73 843	702 90 690
32 438	ELEKTRISCHE GESCHIRRSPUELMASCHINEN FUER GEWERBLICHE ZWECKE	T 1000 DM	474 25 761	483 24 462	509 28 508	541 27 404	3 847 204 414	4 289 226 910
32 439	GROSSKUECHENMASCHINEN	T 1000 DM	91 5 635	90 4 959	90 4 689	113 4 869	816 44 495	860 44 369
32 451	MASCHINEN UND APPARATE FUER DIE VERARBEITUNG VON KAFFEE UND TEE	T 1000 DM	124 5 525	208 7 283	102 4 785	288 5 096	1 454 63 187	1 411 54 891
32 452	MASCHINEN UND APPARATE FUER DIE TABAKVERARBEITUNG	T 1000 DM	746 46 454	668 43 337	553 42 358	392 29 336	6 025 402 750	4 134 325 333
32 453	FARBENHERSTELLUNGSMASCHINEN	T 1000 DM	238 6 025	109 3 368	48 1 045	78 2 239	1 157 29 929	762 16 881
32 454	KOMPRIMIERMASCHINEN (AUCH FUER TABLETTEN-KOMPRIMIERUNG)	T 1000 DM	203 3 858	477 10 040	118 6 003	192 7 109	2 800 52 816	2 657 54 496
32 455	UNIVERSAL-MISCH- U. -KNETMASCHINEN	T 1000 DM	148 8 624	128 8 076	124 6 170	96 7 259	1 177 71 597	1 284 75 655
32 456	VERPACKUNGSMASCHINEN (OHNE SOLCHE FUER GETRAENKE) SONDERMASCHINEN FUER DIE HERSTELLUNG VON BLECHPACKUNGEN	T 1000 DM	344 25 005	282 11 626	328 20 024	173 6 655	1 994 101 976	1 704 70 366
32 457	ABFUPELLMASCHINEN FUER FESTE STOFFE	T 1000 DM	309 16 660	290 15 142	202 8 714	230 9 368	2 670 117 330	2 025 90 948
32 458	ABFUPELLMASCHINEN FUER FLUESSIGE U. PASTEN-FOERMIGE STOFFE	T 1000 DM	59 3 887	109 6 126	104 5 875	64 4 443	879 48 779	886 53 879
32 459	MASCHINEN ZUM VERSCHLIESSEN SONSTIGER PACKUNGEN	T 1000 DM	492 14 394	592 16 889	461 10 989	484 13 241	4 175 122 217	4 515 124 474
32 461	EINSCHLAGMASCHINEN (OHNE SOLCHE FUER SAMMELPACKUNGEN)	T 1000 DM	339 19 154	258 22 795	314 23 117	283 20 147	2 883 186 812	2 990 198 621
32 462	FUELL- U. VERSCHLIESSMASCHINEN	T 1000 DM	376 25 306	387 30 318	456 26 705	486 27 813	3 331 226 901	3 415 228 497
32 463	FORM-, FUELL- U. VERSCHLIESSMASCHINEN FUER SCHLAUCH- U. SIEGELRANDBEUTEL	T 1000 DM	162 9 068	249 18 041	204 15 616	181 12 897	1 840 115 709	1 778 114 859
32 464	FUER SONSTIGE PACKUNGEN (OHNE SCHLAUCH- U. SIEGELRANDBEUTEL)	T 1000 DM	563 38 796	478 35 841	513 35 858	601 43 351	5 279 347 770	4 809 342 635
32 465	SAMMELPACKMASCHINEN	T 1000 DM	524 23 352	307 24 867	614 15 999	645 18 967	7 354 210 213	6 537 194 902
32 466	ETIKETTIER-, BANDEROLIER- U. BANDUMKLEBEMASCHINEN	T 1000 DM	242 19 702	223 17 954	267 23 239	234 20 429	2 065 170 506	2 113 177 471
32 511	EINZELAPPARATE U. -MASCHINEN FUER DIE CHEMISCHE U. VERWANDTE INDUSTRIE EINZELAPPARATE U. -MASCHINEN FUER STICKSTOFF- U. KUNSTDUENGERHERSTELLUNG (AUCH DUENGERMUEHLEN)	T 1000 DM	178 2 118	223 2 377	167 1 913	162 1 728	1 748 21 199	1 617 18 575
32 512	HOCHDRUCKREINIGER (AUCH MIT DAMPFSTUFE)	T 1000 DM	1 503 33 304	1 577 34 420	1 811 41 207	1 661 39 371	12 841 274 628	14 420 313 098
32 513	EINZELAPPARATE U. MASCHINEN ZUR HERSTELLUNG VON TECHNISCHEM FETTEN U. OELN, ZUR EXTRAKTION U. HAERTUNG	T 1000 DM	76 1 124	72 1 391	91 2 470	99 2 524	1 103 24 323	823 18 969
32 514	EINZEL-AUTOKLAVEN F. ALLGEM. CHEM. ZWECKE	T 1000 DM	221 4 652	53 979	173 2 362	40 1 547	1 265 21 801	612 16 789
32 515	FILTER U. FILTERPRESSEN FUER ALLGEMEINE CHEMISCHE ZWECKE (OHNE LUFTFILTER U. ENTSTAUBUNGSAPPARATE)	T 1000 DM	1 336 27 182	855 24 816	1 454 30 061	1 435 28 322	8 880 222 483	8 689 222 060
32 516	ZENTRIFUGEN FUER ALLGEMEINE CHEMISCHE ZWECKE	T 1000 DM	137 5 767	207 10 365	188 9 300	188 10 550	1 551 78 323	1 569 83 054
32 517	RUEHRWERKE, KNET- U. MISCHMASCHINEN FUER ALLGEMEINE CHEMISCHE ZWECKE	T 1000 DM	459 11 859	310 10 582	335 10 650	409 13 334	3 617 98 132	3 472 101 405

5 PRODUKTION AUSGEWAHLTER ERZEUGNISSE

EB.-NR.	ERZEUGNIS	EINHEIT	1986		1987		JAN. BIS	OKT.
			SEPTEMBER	OCTOBER	SEPTEMBER	OCTOBER	1986	1987
32 518	EINZEL-WAERMEAUSTAUSCHER (SOWEIT NICHT ZU DAMPFKESSELN GEGHOREND), EINZELAPPARATE ZU KUEHLERN U. KAMINKUEHLERN	T 1000 DM	1 131 16 318	1 254 19 657	1 181 19 971	1 224 20 446	9 448 165 540	10 721 181 764
	EINZELAPPARATE U. -MASCHINEN FUER DIE MECHANISCHE WASSERBEHANDLUNG (OHNE FLUESSIGKEITSPUMPEN)							
32 519	FUER TRINK-, BRAUCH- U. KESSELSPEISE-WASSER	T 1000 DM	262 5 455	233 5 027	290 5 972	323 6 111	2 342 52 091	2 608 54 027
32 521	FUER ABWASSER	T 1000 DM	483 7 475	388 7 059	994 14 687	393 6 775	5 635 86 252	5 213 84 900
32 522	ANLAGEN FUER DIE ANORGANISCHE U. ORGANISCHE CHEMIE, FUER DIE GAERUNGS- U. STAERKE-INDUSTRIE	T 1000 DM	1 325 17 708	1 559 16 445	2 410 15 591	530 12 279	9 760 126 989	10 908 135 559
32 523	ANLAGEN ZUR LAGERUNG VON BRENNBAREN FLUESSIGKEITEN U. KRAFTSTOFFEN; GASTANK-ANLAGEN U. TANKSTELLENEINRICHTUNGEN	T 1000 DM	1 830 17 525	1 792 17 459	2 431 19 017	1 226 17 901	14 427 140 454	12 961 146 724
32 524	TANKWAGENAUFBAUTEN OHNE FAHRGESTELL	T 1000 DM	511 7 535	611 10 499	714 11 238	667 11 145	4 020 66 331	4 305 86 053
32 525	WAERMEWIRTSCHAFTLICHE ANLAGEN (WAERME-AUSTAUSCHER) SOWEIT NICHT ZU DAMPFKESSELN GEGHOREND	T 1000 DM	1 329 25 088	1 334 29 780	1 037 22 865	1 388 28 740	12 989 270 415	11 459 243 457
32 526	WASSERRUECKKUEHLANLAGEN MITTELS LUFT	T 1000 DM	995 10 668	1 339 17 147	1 019 11 046	859 8 579	8 874 92 793	8 453 82 234
32 527	ANLAGEN FUER DIE GASERZEUGUNG, -WASCHUNG, -REINIGUNG U. -KUEHLUNG	T 1000 DM	110 3 936	21 1 961	343 3 769	98 2 527	935 23 651	1 236 29 591
32 528	ANLAGEN FUER DIE WASSERBEHANDLUNG AUF CHEMISCHEM UND/ODER BIOLOGISCHEM WEGE FUER TRINK-, BRAUCH- U. KESSELSPEISE-WASSER	T 1000 DM	1 507 23 777	886 20 564	1 148 17 857	1 131 21 106	8 371 173 733	8 226 164 872
32 529	AUF MECHANISCHEM WEGE FUER TRINK-, BRAUCH- U. KESSELSPEISE-WASSER	T 1000 DM	498 5 782	359 4 838	535 6 801	582 7 065	4 200 50 408	5 519 62 263
32 531	FUER ABWASSER	T 1000 DM	913 5 327	589 3 985	1 342 6 220	1 132 5 275	6 550 41 432	7 776 42 100
32 532	KRANE U. HEBEZEUGE (OHNE BAUKRANE) LAUFKRANE, HAENGEBAHNEN U. REGALBEDIEN-GERAETE	T 1000 DM	3 444 42 242	3 762 39 484	4 265 46 029	3 465 36 379	34 135 368 533	33 348 355 321
32 535	FAHRZEUGKRANE	T 1000 DM	5 222 88 800	4 396 69 095	3 659 50 795	3 917 60 456	41 287 672 060	34 611 549 230
32 536	LKW-LADEKRANE ZUM BE- U. ENTLADEN DER EIGENEN LADEFLEECHE	T 1000 DM	737 10 165	761 10 165	894 11 763	958 13 005	7 185 96 147	8 056 107 893
32 537	ANDERE NICHT GENANNT DREHKRANE	T 1000 DM	531 8 125	587 8 571	341 3 989	184 1 918	5 651 79 751	3 032 40 351
32 538	DECK- (SCHIFFS-)HILFSMASCHINEN (RUDERMASCHINEN, LADE- UND ANKERWINDEN, SPILLE)	T 1000 DM	616 8 516	396 4 064	504 7 146	431 4 998	4 398 52 581	4 402 51 238
32 539	HYDRAULISCHE HEBEBUEHNEN LADEBOROWAENDE, UEBERLADEBRUECKEN, IN INDUSTRIEHEBEBUEHNEN U. -HUBTISCHE	T 1000 DM	765 9 896	718 9 054	743 10 944	818 12 343	6 959 97 417	6 971 107 248
32 541	HUBARBEITSBUEHNEN	T 1000 DM	260 4 824	316 5 575	234 4 310	254 5 218	2 429 44 219	2 644 46 459
32 542	FAHRZEUGWARTUNGSBUEHNEN	T 1000 DM	839 5 262	748 5 273	918 6 251	894 6 532	5 944 40 569	6 931 50 679
32 543	ELEKTROKETTENZUEGE, ELEKTROKETTEN-ZUGLAUFKATZEN	T 1000 DM	176 5 158	139 3 835	169 5 037	174 5 166	1 616 44 890	1 414 41 078
32 544	ELEKTROSEILZUEGE, ELEKTROSEILZUG-LAUFKATZEN	T 1000 DM	654 10 850	669 14 115	480 11 296	582 11 075	5 957 120 591	5 202 103 748
32 545	SCHRAUBENWINDEN, SPINDELHEBEBOECKE U. -KIPPEINRICHTUNGEN SOWIE ANDERE SPINDEL-HEBEZEUGE	T 1000 DM	782 4 262	757 4 747	808 5 440	847 5 135	7 099 40 124	7 218 43 217
32 546	GABELSTAPLER (LASTAUFNAHME FREITRAGEND)	T 1000 DM	10 193 104 006	11 768 123 215	11 518 113 208	11 630 121 497	91 531 940 751	98 389 1 015 283
32 547	HOCHHUBWAGEN MIT MOTORISCHEM FAHR- U. HUBANTRIEB	T 1000 DM	1 089 15 939	1 261 19 378	1 048 14 979	1 105 16 401	10 225 145 747	10 071 144 110
32 548	NIEDERHUBWAGEN (HUBHOEHE UNTER 1 M)	T 1000 DM	1 154 14 760	1 170 14 110	1 187 13 415	1 226 13 108	9 589 117 608	12 099 141 735
32 549	STETIGFOERDERER FUER SCHUETTGUT BANDFOERDERER FUER SCHUETTGUT, ORTSFEST U. RUECKBAR	T 1000 DM	1 872 13 216	2 217 16 498	3 028 23 812	6 468 63 949	23 665 156 237	25 450 209 896
32 551	GLIEDERBAND-, PLATTENBAND-, TROGBAND- U. KASTENBANDFOERDERER, ORTSFEST ODER FAHRBAR	T 1000 DM	791 5 594	399 3 930	983 7 331	447 3 660	10 907 67 896	9 729 64 232
32 552	BECHERWERKE MIT FESTEN BECHERN, PENDEL-BECHERWERKE	T 1000 DM	413 2 984	223 1 494	408 2 304	306 2 138	3 403 20 593	2 936 18 447

5 PRODUKTION AUSGEWAHLTER ERZEUGNISSE

EB.-NR.	ERZEUGNIS	EINHEIT	1986		1987		JAN. BIS	OKT.
			SEPTEMBER	OKTOBER	SEPTEMBER	OKTOBER	1986	1987
32 553	TROGKETTEN- U. KRATZERFOERDERER	T	975	477	414	906	5 304	5 086
		1000 DM	10 807	4 301	3 413	7 483	50 170	45 583
32 554	SCHNECKENFOERDERER U. SCHNECKENROHR- FOERDERER	T	658	1 088	935	686	7 937	6 661
		1000 DM	3 587	6 644	5 286	4 858	44 125	39 353
32 555	SCHWINGFOERDERER (WUCHTFOERDER), SCHUETTELRUTSCHEN, SCHWINGRINNEN, WENDEL- SCHWINGRINNEN	T	650	604	432	480	5 830	5 288
		1000 DM	12 483	13 453	11 519	11 285	119 880	114 813
32 557	STETIGFOERDERER FUER STUECKGUT BANDFOERDERER, ORTSFEST, FAHRBAR U. TRAGBAR, STAHLFOERDERBAENDER, SCHRAEGSTAPLER	T	1 384	1 419	2 920	1 311	15 746	17 221
		1000 DM	15 757	19 103	35 324	18 135	174 419	202 750
32 558	KREISFOERDERER, SCHLEPPKREISFOERDERER (OHNE UNTERFLURFOERDERER)	T	2 511	927	1 564	1 474	12 338	13 841
		1000 DM	44 113	13 986	18 570	19 723	161 681	178 974
32 559	SCHLEPPKETTENFOERDERER	T	1 216	336	917	306	5 125	6 379
		1000 DM	15 106	3 456	18 302	9 997	66 285	99 682
32 561	WANDERTISCHE U. FLIESSARBEITSTISCHE	T	117	110	181	142	1 236	1 099
		1000 DM	1 998	1 574	6 087	6 619	21 937	34 625
32 562	ROLLEN-, ROELLCHENBAHNEN, ROELLCHEN- LEISTEN, KUGELTISCHE, DURCHLAUFREGALE	T	2 125	1 717	3 577	1 748	19 605	19 138
		1000 DM	17 973	16 066	30 547	16 149	164 100	180 434
32 563	AUFZUEGE ELEKTRISCHE PERSONENAUFZUEGE ALS SEILAUFZUEGE	T	2 196	2 280	2 790	2 904	19 974	21 587
		1000 DM	22 824	24 796	26 548	28 380	205 137	227 729
32 564	ELEKTRISCHE LASTENAUFZUEGE ALS SEILAUFZUEGE	T	438	443	486	374	3 557	3 780
		1000 DM	3 390	3 146	3 164	2 849	24 292	28 485
32 565	HYDRAULISCHE AUFZUEGE	T	2 779	2 790	2 942	3 521	22 959	24 961
		1000 DM	20 756	18 386	20 519	23 263	157 446	177 902
32 566	FAHRTREPPEN U. FAHRSTEIGE	T	1 389	1 675	1 487	935	13 546	15 883
		1000 DM	16 986	23 893	19 596	28 401	187 361	232 171
32 571	GEWINNUNGSMASCHINEN F. D. BERGBAU UNTERTAGE	T	434	692	239	639	5 361	3 714
		1000 DM	11 288	17 989	4 352	21 527	139 399	100 309
32 573	LADEMASCHINEN NUR FUER DEN UNTERTAGEBETRIEB, GESTEINSBOHRMASCHINEN	T	556	685	838	216	7 524	5 278
		1000 DM	9 796	10 590	11 952	4 481	124 428	100 647
32 621	PAPIER- U. DRUCKEREIMASCHINEN MASCHINEN U. APPARATE ZUR HERSTELLUNG VON HOLZSCHLIFF, ZELLSTOFF, PAPIER U. PAPPE	T	2 769	1 460	2 808	1 967	26 590	21 801
		1000 DM	51 999	32 693	55 854	43 004	431 842	467 439
32 622	ROLLENSCHNEIDE- U. -WICKELMASCHINEN	T	837	270	631	404	4 608	5 533
		1000 DM	34 006	16 954	34 282	27 416	189 929	272 223
32 623	LAENGS- U. QUERSCHNEIDER	T	488	821	431	698	4 587	3 773
		1000 DM	21 111	31 053	17 699	25 362	175 032	157 061
32 625	MASCHINEN FUER DIE HERSTELLUNG VON BRIEFUM- SCHLAEGEN, PAPIERTUETEN, -BEUTELN U. SAECKEN	T	291	364	342	356	3 079	3 383
		1000 DM	17 501	18 654	18 172	23 324	163 874	195 609
32 626	ROLLENDRUCKMASCHINEN	T	1 624	2 252	3 319	2 569	18 478	19 349
		1000 DM	80 102	85 493	132 648	115 699	739 349	837 219
32 627	BOGENDRUCKMASCHINEN FUER DEN OFFSETDRUCK	T	6 073	5 912	6 144	5 976	48 944	51 992
		1000 DM	246 870	257 409	273 894	261 474	1 994 470	2 261 878
32 628	HILFSAPPARATE FUER DRUCKMASCHINEN, MA- SCHINEN U. GERAETE FUER DIE SATZ- U. REPRODUKTIONSTECHNIK	T	1 259	1 094	1 643	1 103	10 978	12 682
		1000 DM	99 577	75 037	96 115	88 000	828 887	870 534
32 633	TEXTILMASCHINEN AUFBEREITUNGS- U. VORBEREITUNGSMASCHINEN FUER DIE SPINNEREI VON BAUMWOLLE	T	1 407	1 259	1 480	2 188	12 476	13 675
		1000 DM	20 851	19 503	25 967	31 695	185 417	221 009
32 634	DUESENSPINNMASCHINEN U. NACHBEHANDLUNGS- MASCHINEN FUER ZELLULOSISCHE U. SYNTHETISCHE FASERN U. FAEDEN	T	2 805	2 621	1 816	1 317	22 052	16 384
		1000 DM	66 943	58 113	53 283	30 372	531 571	393 467

5 PRODUKTION AUSGEWAHLTER ERZEUGNISSE

EB.-NR.	ERZEUGNIS	EINHEIT	1986		1987		JAN. BIS	DKT.
			SEPTEMBER	OKTOBER	SEPTEMBER	OKTOBER	1986	1987
	VORBEREITUNGS- U. HILFSMASCHINEN FUER DIE WEBEREI							
32 636	SPUL-, HASPEL- U. WICKELMASCHINEN	T	1 014	1 001	1 522	1 067	9 518	9 040
		1000 DM	33 195	28 460	30 507	30 163	270 142	232 087
32 637	SCHAER-, ZETTEL- U. SCHLICHTMASCHINEN	T	357	362	384	547	4 184	4 782
		1000 DM	7 820	7 288	8 160	11 795	93 898	99 823
32 638	FACHBILDEMASCHINEN	T	567	588	684	890	6 009	6 938
		1000 DM	8 466	9 199	10 351	13 021	90 490	99 711
32 639	WEBMASCHINEN (OHNE BANDWEBMASCHINEN)	T	692	717	692	815	6 789	6 600
		1000 DM	18 462	20 901	18 997	25 335	189 973	187 183
32 641	BLEICHEREI- U. FAERBEREIMASCHINEN U. -APPARATE, WASCHMASCHINEN (OHNE WAESCHEREIMASCHINEN U. HAUSHALTSMASCH- MASCHINEN) SOWIE WALKEN	T	1 514	1 421	1 078	1 561	13 189	11 948
		1000 DM	32 708	31 339	25 218	36 673	304 712	269 833
32 642	APPRETUR-, MERCERISIERMASCHINEN, PRESSEN FUER DIE TEXTILINDUSTRIE (OHNE SOLCHE FUER HUETE, OBERBEKLEIDUNG UND WAESCHE)	T	454	174	174	287	3 146	3 197
		1000 DM	10 887	4 310	5 465	5 600	75 129	81 037
32 645	RUNDSTRICK- U. RUNDWIRKMASCHINEN (ZYLINDERDURCHMESSER UEBER 165 MM)	T	627	661	577	642	5 053	4 882
		1000 DM	20 485	23 168	21 175	21 744	175 610	171 220
32 646	FLACHKULIERWIRKMASCHINEN (COTTONMASCHINEN) FLACHKETTENWIRKMASCHINEN, RASCHELMASCHINEN	T	1 091	1 211	1 131	1 342	10 425	10 533
		1000 DM	17 090	19 446	18 770	25 859	168 068	169 493
32 648	SPINDELN U. SPINDELTEILE	T	585	861	727	735	5 407	6 046
		1000 DM	22 970	22 362	25 924	26 781	202 175	213 843
	NAEHMASCHINEN							
	STIEPPSTICHNAEHMASCHINEN							
32 652	MIT HORIZONTALER GREIFERWELLE	T	143	169	140	155	1 266	1 295
		1000 DM	11 610	14 974	12 964	14 054	101 212	111 727
32 653	MIT VERTIKALER GREIFERWELLE	T	115	143	141	150	972	1 097
		1000 DM	12 976	16 416	17 303	18 034	110 300	132 830
32 654	LINIENNAHTNAEHMASCHINEN (AUCH ZICK-ZACK- NAEHMASCHINEN)	T	38	26	31	39	229	277
		1000 DM	4 776	3 778	4 314	5 110	30 227	37 322
32 655	UEBERDECKNAHT-, UEBERWENDUNG- U. SICHERHEITNAHTNAEHMASCHINEN	T	20	19	19	25	157	201
		1000 DM	3 410	3 802	3 090	3 225	28 199	30 138
32 656	STICHGRUPPEN-NAEHAUTOMATEN	T	28	36	39	37	281	312
		1000 DM	4 438	5 569	5 883	6 151	41 691	48 913
32 657	NAEHAUTOMATEN MIT AUTOMATISCHER NAEHGUT- FUEHRUNG (MIT SELBST HERGESTELTLEM OBERTEIL)	T	92	76	69	81	922	703
		1000 DM	7 794	8 419	9 685	9 938	81 018	74 280
	MASCHINEN FUER DIE LEDER-, SCHUH- U. LEDER- WARENHERSTELLUNG							
32 658	LEDERHERSTELLUNGSMASCHINEN	T	160	166	137	145	1 450	1 566
		1000 DM	4 003	4 159	4 037	4 584	38 441	44 328
32 659	MASCHINEN FUER MODELL- U. SCHAFTHER- STELLUNG, BODENBEARBEITUNG U. ABSATZBAU	T	137	165	137	175	1 521	1 317
		1000 DM	1 914	2 323	2 019	2 182	21 750	18 116
32 661	MASCHINEN FUER ZWICKEREI U. BODENBE- FESTIGUNG	T	202	257	140	92	1 629	1 220
		1000 DM	6 773	12 506	4 404	3 597	55 284	37 739
32 711	FEUERWEHR-AUFBAUTEN FUER KRAFTFAHRGROSS- GERAETE	T	924	1 153	749	870	6 528	7 085
		1000 DM	14 732	17 886	11 428	14 679	105 413	111 988
	SCHWERARMATUREN IN STANDARDAUSFUEHRUNG							
	ABSPERRARMATUREN							
32 712	AUS GUSSEISEN	T	5 846	6 148	5 516	5 186	53 990	51 019
		1000 DM	41 695	47 153	49 438	48 991	442 290	449 604
32 713	AUS STAHL	T	2 308	2 207	2 464	2 627	22 845	21 158
		1000 DM	48 424	48 522	51 075	51 162	476 734	446 081
32 714	AUSGLEICHS- U. VERBINDUNGSARMATUREN AUS ALLEN WERKSTOFFEN	T	1 571	1 646	1 544	1 684	15 695	14 815
		1000 DM	31 449	32 447	29 847	32 148	305 482	289 271
	SCHWERARMATUREN FUER SONDERVERWENDUNGEN							
	ARMATUREN FUER WASSERGWINNUNG U. -VERTEILUNG SOWIE FUER ABWASSER	T	893	940	1 145	1 045	8 630	9 630
		1000 DM	9 149	9 736	11 723	10 677	89 603	96 573
32 716	ERDOEL- U. ERDGASARMATUREN	T	1 061	991	1 069	1 135	10 970	10 473
		1000 DM	11 006	10 029	9 936	10 007	112 578	100 689
32 717	WASSERARMATUREN FUER DIE HAUSINSTALLATION	T	1 474	1 637	1 510	1 596	14 932	15 712
		1000 DM	23 741	25 930	24 742	25 800	241 817	250 746
32 718	SANITAERE ARMATUREN	T	4 892	5 262	5 316	5 400	45 853	50 224
		1000 DM	138 837	152 387	152 404	155 902	1 289 743	1 413 911
32 719	DAMPF- U. HEIZUNGSARMATUREN	T	1 478	1 579	1 490	1 534	13 502	13 102
		1000 DM	38 620	43 894	38 705	40 264	353 654	329 667
32 721	ARMATUREN FUER GETRAENKE- U. NAHRUNGS- MITTELBEREITUNG U. -VERTEILUNG	T	724	809	677	708	6 925	7 123
		1000 DM	15 976	17 883	15 857	16 225	154 797	170 597
32 722	ARMATUREN FUER GAS- U. LUFTVERTEILUNGS- U. -VERBRAUCHSANLAGEN	T	613	666	643	654	6 117	6 152
		1000 DM	16 898	18 182	15 290	16 126	144 916	149 981

5 PRODUKTION AUSGEWAHLTER ERZEUGNISSE

EB.-NR.	ERZEUGNIS	EINHEIT	1986		1987		JAN. BIS OKT.	
			SEPTEMBER	OKTOBER	SEPTEMBER	OKTOBER	1986	1987
32 723	PLATTENVENTILE U. ARMATUREN FUER ANDERE ANWENDUNGSGBIETE (OHNE SCHWERARMATUREN, ARMATUREN FUER WASSERVERBRAUCHSANLAGEN, FEUERLOESCHARMATUREN SOWIE OHNE ARMATUREN FUER SICHERUNG, REGELUNG, UEBERWACHUNG, OELHYDRAULIK U. PNEUMATIK)	T 1000 DM	823 21 629	942 22 795	843 22 183	838 22 845	7 929 203 813	7 987 207 689
32 724	SICHERHEITSARMATUREN GEGEN DRUCK- U. TEMPERATURUEBERSCHREITUNG	T 1000 DM	356 13 444	400 14 581	423 14 703	443 15 157	3 854 141 730	3 999 139 925
32 725	REGELARMATUREN	T 1000 DM	1 597 47 302	1 642 52 460	1 386 47 501	1 609 51 363	13 625 427 133	13 016 427 534
32 726	WEGE-, DRUCK-, STROM- U. SPERRVENTILE FUER DIE DELHYDRAULIK	T 1000 DM	1 836 79 940	1 803 78 237	1 837 83 107	1 871 82 936	18 022 767 200	17 265 774 046
32 727	FUER DIE PNEUMATIK	T 1000 DM	591 28 923	722 37 845	630 35 816	644 36 653	6 905 350 653	6 446 364 884
	EINZELGERAEETE FUER OELHYDRAULISCHE ANLAGEN U. PNEUMATISCHE STEUERUNGEN HYDROMOTOREN (VERDRAENGERMOTOREN)	T 1000 DM	576 19 376	572 20 314	610 19 749	633 22 213	5 777 197 493	5 524 179 970
32 728	HYDROZYLINDER (OHNE BREMSZYLINDER FUER FAHRZEUGE)	T 1000 DM	2 738 43 297	3 045 48 669	2 474 38 055	2 765 43 113	26 700 425 591	25 643 402 323
32 731	KOMPLETTE HYDROAGGREGATE	T 1000 DM	739 18 952	818 20 081	793 20 196	932 23 253	7 575 192 595	7 707 192 884
32 732	PNEUMATIKZYLINDER (OHNE BREMSZYLINDER FUER FAHRZEUGE)	T 1000 DM	755 20 763	888 26 072	825 26 361	785 27 507	8 353 242 264	8 165 254 596
32 733	ZAHNRAEDER U. GETRIEBE STIRNRAEDER U. STIRNRADTRIEBE	T 1000 DM	2 964 39 810	3 067 41 365	2 772 37 269	2 678 39 522	29 426 384 182	26 165 357 950
	ZAHNRADGETRIEBE FUER STATIONAERE ZWECHE (OHNE STUFENLOS EINSTELLBARE GETRIEBE) STIRNADGETRIEBE	T 1000 DM	1 866 34 982	2 166 41 595	1 903 36 176	1 946 37 324	21 199 366 541	18 661 329 646
32 734	KEGELRAD- U. KEGELSTIRNRADGETRIEBE	T 1000 DM	1 084 19 973	1 089 21 527	848 20 030	771 16 837	9 128 188 443	8 318 172 984
32 736	SCHNECKENGETRIEBE	T 1000 DM	954 16 812	1 079 19 245	982 17 612	1 031 18 330	9 630 166 153	9 472 163 533
32 737	PLANETENGETRIEBE (OH. TURBOPLANETENGETR.)	T 1000 DM	930 17 696	807 16 622	706 16 397	693 16 297	7 493 153 355	7 318 154 519
32 738	MOTORGETRIEBE	T 1000 DM	1 188 20 734	1 270 24 009	1 260 22 204	1 330 23 553	12 071 203 480	12 325 218 166
32 739	ZAHNRADGETRIEBE FUER LANDMASCHINEN	T 1000 DM	2 450 27 449	3 250 36 401	2 482 28 002	3 085 34 587	26 704 300 035	21 069 238 125
32 741	FUER SELBSTFAHRENDE GERAETE FUER DIE BAUWIRTSCHAFT	T 1000 DM	2 237 25 507	2 538 33 732	2 232 29 069	2 307 29 911	24 153 313 131	20 835 274 193
32 742	STUFENLOS EINSTELLBARE GETRIEBE (OHNE SOLCHE FUER KRAFTFAHRZEUGE)	T 1000 DM	1 421 48 753	1 591 54 774	1 480 52 491	1 479 52 289	14 437 490 247	13 869 480 133
32 743	WAEELZLAGER (OHNE SOLCHE AUS KUNSTSTOFF)	T 1000 DM	11 557 328 888	13 033 353 639	10 288 278 557	11 006 297 037	116 475 3 195 750	107 322 2 905 690
	KUPPLUNGEN (OHNE SOLCHE FUER KRAFTFAHRZEUGE) GELENKWELLEN U. GELENKKUPPLUNGEN	T 1000 DM	1 134 15 770	1 199 15 811	991 12 552	1 166 15 588	11 299 151 103	10 670 141 595
32 744	DREHELASTISCHE KUPPLUNGEN	T 1000 DM	740 10 128	763 10 800	805 11 016	834 10 793	8 207 101 376	7 752 96 534
32 746	REIBUNGSKUPPLUNGEN	T 1000 DM	302 9 440	471 13 176	326 10 049	361 11 164	3 701 109 286	3 082 95 488
32 747	MAGNETKUPPLUNGEN	T 1000 DM	772 17 733	627 17 191	658 17 202	716 17 658	6 004 155 685	6 637 162 366
32 748	FLACH- U. KEILRIEMENANTRIEBE SOWIE SONSTIGE ZUGORGANANTRIEBE	T 1000 DM	599 4 236	657 4 655	537 3 995	565 4 136	6 459 44 758	5 567 38 114
32 749	BRENNER U. FEUERUNGEN FUER FLUESSIGE BRENNSTOFFE	T 1000 DM	1 024 40 416	1 010 40 662	881 35 979	990 39 382	7 843 308 947	8 300 331 653
32 751	SCHIFFSPROPPELLER	T 1000 DM	429 13 615	322 8 392	426 10 509	521 16 363	3 769 106 579	4 029 114 532
	STRASSENFAHRZEUGE							
33 119	PERSONENKRAFTWAGEN (AUCH DREIRAEDRIG) U. KLEINOMNIBUSSE (BIS 9 SITZPLAETZE) 1)	ST 1000 DM	351 827 7 286 915	389 328 8 209 971	365 917 7 950 600	379 569 8 426 259	3 316 923 68 802 218	3 358 338 73 157 148
33 129	KOMBINATIONSKRAFTWAGEN (MEHRZWECKWAGEN) (AUCH DREIRAEDRIG) 1)	ST 1000 DM	29 738 535 425	32 729 613 327	31 581 624 528	33 352 679 032	263 675 4 856 722	285 090 5 745 579
	LIEFER- U. LASTKRAFTWAGEN (AUCH DREIRAEDRIG) (OHNE KOMMUNALFAHRZEUGE), AUCH MOTOR-CARAVANS							
33 131	BIS 6,0 T ZULAESSIGES GESAMTGEWICHT 1)	ST 1000 DM	15 301 352 152	17 240 415 037	13 699 351 067	15 222 397 251	151 552 3 313 877	132 264 3 406 740

1) EINSCHL. FAHRGESTELLE MIT MOTOR.

5 PRODUKTION AUSGEWAHLTER ERZEUGNISSE

EB.-NR.	ERZEUGNIS	EINHEIT	1986		1987		JAN. BIS	OKT.
			SEPTEMBER	OKTOBER	SEPTEMBER	OKTOBER	1986	1987
33 150	OMNIBUSSE U. OBUSSE (OHNE KLEINOMNIBUSSE BIS 9 SITZPLAETZE) 1)	ST 1000 DM	775 193 942	905 231 499	714 203 015	823 224 290	8 891 2 195 342	7 419 2 036 024
33 180	VERBRENNUNGSMOTOREN FUER KRAFTWAGEN	ST *	439 725	447 578	457 276	468 627	4 146 683	4 177 406
33 210	STRASSENZUGMASCHINEN	ST 1000 DM	1 580 220 851	1 752 236 525	1 720 224 468	1 899 248 858	15 690 2 091 893	16 283 2 110 335
33 319	ZUBEHOER, EINZEL- U. ERSATZTEILE FUER KRAFTWAGEN- U. KRAFTRADMOTOREN	1000 DM	1 081 569	1 223 830	1 068 366	1 191 657	10 899 344	10 965 164
33 321	RAHMEN, RAEDER U. FELGEN FUER KRAFTWAGEN	1000 DM	170 289	180 415	163 609	181 732	1 587 240	1 635 456
33 339	TRIEBWERKSTEILE U. LENKUNGEN FUER KRAFTWAGEN U. -RAEDER	1000 DM	556 398	674 829	646 249	752 638	5 838 733	6 394 638
33 341	KUEHLER, -TEILE (EINSCHL. KUEHLERTRAEGERN U. -JALOUSIEN)	1000 DM	41 539	46 770	52 351	53 897	418 338	438 725
33 343	BREMSAGGREGATE FUER KRAFTFAHRZEUGE U. ANHAENGER	1000 DM	223 135	230 824	230 189	254 959	2 071 908	2 237 730
33 347	STOSSDAEMPFER U. STOSSDAEMPFERTEILE	1000 DM	93 211	101 038	97 056	101 821	887 280	916 267
33 351	AUTOHEIZUNGEN UND -ENTLUEFTUNGEN	1000 DM	70 804	80 322	46 942	46 025	665 848	540 462
33 371	KRAFTWAGENZUBEHOER FUER KAROSSERIEN, AUFBAUTEN U. INNENAUSSTATTUNGEN (OHNE SICHERHEITSGURTE)	1000 DM	265 436	284 350	307 400	305 581	2 489 486	2 817 775
33 411	KAROSSERIEN FUER PERSONENKRAFTWAGEN	ST 1000 DM	10 666 100 127	9 750 91 180	6 247 49 400	5 796 35 250	105 527 876 805	89 062 703 472
33 419	AUFBAUTEN FUER NUTZFAHRZEUGE	ST 1000 DM	5 748 89 684	6 916 96 290	6 441 105 579	6 756 114 569	57 546 853 498	57 101 980 109
33 454	KRAFTWAGENANHAENGER ZUR LASTENBEFORDERUNG (OHNE SATTELANHAENGER U. SOLCHE MIT SPEZIALAUFBAUTEN) MEHRACHSIG	ST 1000 DM	1 171 27 673	1 138 29 961	1 694 47 450	1 963 55 964	10 802 280 701	14 452 370 920
33 456	MOBILHEIME CAMPING- U. SONSTIGE WOHNANHAENGER	ST 1000 DM	5 567 68 406	6 466 77 553	6 140 76 562	6 149 77 733	51 156 596 871	54 079 666 324
33 458	SATTELANHAENGER ZUR LASTENBEFORDERUNG	ST 1000 DM	634 22 886	870 28 713	998 41 570	920 39 618	6 085 245 308	7 651 300 819
33 459	MIT SPEZIALAUFBAUTEN (OHNE SOLCHE ZUR PERSONENBEFORDERUNG)	ST 1000 DM	164 9 808	143 12 809	245 15 411	257 13 986	1 403 110 008	1 675 107 485
33 750	FAHRRAEDE (OHNE SPIELFAHRRAEDE)	ST 1000 DM	227 465 43 123	190 820 37 569	174 254 36 819	190 060 38 952	2 852 280 538 290	2 532 923 515 180
33 761	FAHRRADRAHMEN	ST 1000 DM	33 570 2 092	30 940 2 127	20 195 1 213	17 224 1 033	430 306 26 434	384 715 23 556
ELEKTROTECHNISCHE ERZEUGNISSE								
36 114	GLEICHSTROMMOTOREN U. -GENERATOREN	1000 ST 1000 DM	2 261 116 856	2 190 106 888	2 132 98 035	2 255 94 113	19 302 949 279	21 012 962 828
36 115	EINPHASEN-WECHSELSTROMMOTOREN (EINSCHL. GETRIEBEMOTOREN)	1000 ST 1000 DM	2 130 65 485	2 454 76 150	2 139 67 405	2 251 72 677	21 580 665 563	19 922 636 404
36 116	DREHSTROM- U. ZWEIPHASEN-WECHSELSTROMMOTOREN	1000 ST 1000 DM	323 192 977	338 181 252	332 175 757	337 180 276	3 234 1 750 593	3 137 1 697 057
36 117	WECHSELSTROMGENERATOREN, TURBOGENERATOREN	ST 1000 DM	2 314 27 867	2 365 21 615	2 767 32 401	2 943 19 010	24 389 213 070	25 081 294 436
36 118	STROMERZEUGUNGSAGGREGATE (OHNE SCHWEISSSTROMERZEUGUNGSAGGREGATE) ANGETRIEBEN DURCH DIESELMOTOREN U. SONSTIGE KRAFTMASCHINEN (OHNE OTTOMOTOREN)	ST 1000 DM	443 14 890	263 18 463	352 10 236	393 10 348	3 266 160 849	2 938 93 814
36 123	TRANSFORMATOREN MIT FLUESSIGKEITSISOLATION	ST 1000 DM	1 530 73 127	1 356 52 722	1 019 77 204	732 50 060	13 471 508 264	8 934 446 733
36 124	TROCKENTRANSFORMATOREN BIS 16 KVA (OHNE STELL- (REGEL-)TRANSFORMATOREN)	1000 ST 1000 DM	3 416 48 491	3 551 50 482	3 328 46 168	3 386 46 799	33 115 453 076	30 449 420 087
36 134	EINKRISTALLGLEICHRICHTERELEMENTE U. -SAETZE, THYRISTOREN, TRIACS U. DGL.	T 1000 DM	118 19 059	128 21 141	121 19 632	132 20 710	1 208 208 105	1 281 204 772
36 136	HALBLEITER-STROMRICHTERGERAETE	T 1000 DM	2 282 119 947	2 407 117 400	2 237 120 603	2 411 133 197	20 200 1 042 298	21 382 1 142 632
36 159	AKKUMULATOREN	T 1000 DM	16 364 131 243	17 890 154 327	*	*	147 151 1 254 255	*
36 219	HOCHSPANNUNGSSCHALTFELDER	ST 1000 DM	3 710 84 405	3 543 69 830	3 514 64 596	3 822 81 452	30 650 645 995	32 056 602 135

1) EINSCHL. FAHRGESTELLE MIT MOTOR.

5 PRODUKTION AUSGEWAHLTER ERZEUGNISSE

EB.-NR.	ERZEUGNIS	EINHEIT	1986		1987		JAN. BIS	OKT.
			SEPTEMBER	OKTOBER	SEPTEMBER	OKTOBER	1986	1987
NIEDERSpannungSSCHALTGERAETE U. -ANLAGEN UNTER 1000 V								
36 221	EINFACHE HANDSCHALTGERAETE	1000 ST	568	516	589	576	5 623	5 188
		1000 DM	16 304	16 817	16 717	16 472	161 341	153 378
36 222	BEFEHLSSCHALTER (OHNE SCHNAPPSCHALTER)	1000 ST	3 332	3 555	3 458	3 358	33 421	32 468
		1000 DM	46 808	48 879	42 624	43 033	455 541	429 573
36 223	SCHLOSSSCHALTER	1000 ST	458	461	389	395	4 290	3 921
		1000 DM	34 897	35 045	34 315	34 631	328 345	328 921
36 224	SCHUETZE	1000 ST	1 918	1 936	1 761	1 951	18 606	18 135
		1000 DM	53 683	53 868	49 197	53 002	523 391	501 964
36 225	TEMPERATURWAECHTER (NICHT F. RAUMHEIZUNG)	1000 ST	7 998	8 705	7 031	7 299	72 681	66 462
		1000 DM	33 723	34 552	30 148	30 853	304 336	272 345
36 226	SCHALTFELDER, SCHALTSCHRAENKE U. SCHALTAFELN	1000 ST	116	114	117	121	888	994
		1000 DM	126 338	106 337	124 464	113 534	1 009 020	1 049 576
36 227	GEKAPSELTE VERTEILUNGEN	1000 ST	105	98	97	101	1 093	1 010
		1000 DM	22 790	21 682	19 063	20 587	222 619	201 399
INSTALLATIONSGERAETE BIS 1000 V								
36 231	INSTALLATIONSSCHALTER, NICHT REGELBAR	1000 ST	3 450	4 639	4 480	4 889	37 062	41 403
		1000 DM	17 415	21 748	22 108	23 083	174 925	199 476
36 233	STECKDOSEN	1000 ST	6 937	8 618	8 466	8 593	73 331	78 469
		1000 DM	20 474	24 688	26 197	25 682	212 156	236 524
36 234	VERTEILUNGSTAFELN U. -SCHRAENKE	1000 ST	103	102	124	107	909	949
		1000 DM	15 177	14 988	16 635	13 469	124 723	128 905
36 235	ZAEHLERTAFELN U. -SCHRAENKE	1000 ST	59	61	55	65	530	486
		1000 DM	16 405	16 930	13 544	14 731	137 796	119 237
36 238	INSTALLATIONSELBSTSCHALTER (OHNE MOTOR- SCHUTZSCHALTER)	1000 ST	3 389	3 334	3 272	3 024	29 652	29 260
		1000 DM	33 423	33 190	34 660	30 886	301 537	297 153
36 239	KLEMMEN, REIHENKLEMMEN U. DGL.	1000 ST	127 444	131 088	141 435	145 781	1 255 308	1 313 138
		1000 DM	46 478	50 543	53 316	55 513	481 276	505 973
36 259	ISOLIERTE DRAEHTE U. LEITUNGEN	T	44 489	47 796	41 590	44 897	411 455	408 468
		1000 DM	346 460	374 677	386 808	403 054	3 333 873	3 551 774
36 261	STARKSTROMKABEL (OHNE SCHIFFS-, OEL- U. DRUCKKABEL)	T	21 011	22 629	21 107	22 201	192 977	192 229
		1000 DM	111 764	119 958	110 845	125 937	1 061 313	1 010 326
36 262	FERNMELDEKABEL	T	6 930	6 723	6 533	6 039	69 733	61 480
		1000 DM	86 239	91 621	92 875	86 197	782 022	815 134
36 265	HOCHFREQUENZKABEL	T	1 472	1 564	1 827	1 713	16 158	18 462
		1000 DM	14 916	16 667	19 213	17 785	168 639	189 047
ELEKTROWERKZEUGE BIS 2 KW								
36 311	ELEKTRISCHE HANDBOHRWERKZEUGE	1000 ST	117	171	137	142	1 296	1 238
		1000 DM	20 018	26 301	21 299	22 275	205 097	204 651
36 312	ELEKTRISCHE SCHLEIF- U. POLIERWERKZEUGE (BIS 300 MM SCHEIBENDURCHMESSER)	1000 ST	253	311	274	297	2 307	2 348
		1000 DM	37 189	45 550	43 202	44 960	344 708	372 937
36 314	ELEKTRISCHE KREIS- U. KETTENSAEGEN, STICH- SAEGEN, FRAES- U. HOBELWERKZEUGE	1000 ST	153	178	190	178	1 345	1 472
		1000 DM	24 630	32 614	30 319	29 814	223 165	253 306
ELEKTRISCHE HAUSHALTSGERAETE								
36 351	ELEKTROVOLLHERDE, ELEKTROBACKOEFEN (EINBAUGERAETE)	1000 ST	109	110	101	107	854	885
		1000 DM	70 147	68 621	68 583	72 230	553 054	575 899
36 353	ELEKTRISCHE HAUSHALTS-KAFFEE- U. -TEE- BEREITER MIT EINEM NUTZINHALT BIS 2 L	1000 ST	850	949	884	699	7 014	7 201
		1000 DM	36 147	42 922	38 886	41 735	312 738	312 837
36 357	ELEKTRISCHE SPEICHERHEIZGERAETE, ORTSFEST	1000 ST	33	37	31	30	282	265
		1000 DM	16 956	18 629	16 454	15 646	149 550	140 380
36 358	ELEKTROBUEGELEISEN	1000 ST	557	588	491	509	4 192	4 241
		1000 DM	29 542	33 035	25 054	25 900	222 221	214 497
36 359	ELEKTRISCHE HEIZELEMENTE, -STAEBE U. -EINSAETZE, AUCH EINSATZKOCHPLATTEN	1000 ST	4 171	4 206	4 775	4 388	35 822	42 719
		1000 DM	36 032	37 886	34 963	33 026	324 765	328 871
36 373	ELEKTRISCHE RUNDSCNEIDEMASCHINEN	1000 ST	81	87	53	68	690	524
		1000 DM	7 025	8 109	7 158	6 572	58 554	49 343
36 374	GESCHIRRSPUELMASCHINEN FUER DEN HAUSHALT	1000 ST	152	167	175	188	1 293	1 399
		1000 DM	106 326	114 278	117 367	120 508	901 547	937 009
36 375	ELEKTR. RASIERAPPARATE, AUCH BATTERIEBETR.	1000 ST	804	825	814	850	6 499	6 569
		1000 DM	47 454	51 068	44 087	47 137	405 087	369 713
36 376	ELEKTRISCHE LUFTDUSCHEN U. HAARTROECKNER	1000 ST	315	331	359	348	3 163	2 857
		1000 DM	8 238	8 512	8 385	8 249	84 641	71 736
36 378	ELEKTRISCHE STAUBSAUGER	1000 ST	519	497	496	440	4 148	4 160
		1000 DM	85 406	89 253	82 976	74 534	703 347	713 708
36 379	ELEKTRISCHE DUNSTABZUGSHAUBEN	1000 ST	77	80	72	80	615	664
		1000 DM	13 730	14 280	12 239	13 997	106 852	114 011
36 381	TISCH- U. EINBAUKUEHLSCHRAENKE (MIT ELEK- TRISCH ANGETRIEBENEM KOMPRESSOR)	1000 ST	159	170	163	164	1 225	1 320
		1000 DM	67 695	74 306	70 938	71 927	530 340	582 191
36 382	KOMBINIERTER KUEHL- U. GEFRIERSCHRAENKE	1000 ST	42	48	42	43	372	369
		1000 DM	28 405	32 560	29 117	28 953	247 000	245 864
36 389	KAEITEMITTELVERDICHTER U. KAEITEMITTELVER- DICHTERSAETZE BIS 0,4 KW	1000 ST	375	392	437	436	3 706	3 488
		1000 DM	26 890	29 891	30 976	30 750	274 065	247 047

5 PRODUKTION AUSGEWAHLTER ERZEUGNISSE

EB.-NR.	ERZEUGNIS	EINHEIT	1986		1987		JAN. BIS OKT.	
			SEPTEMBER	OKTOBER	SEPTEMBER	OKTOBER	1986	1987
36 393	ELEKTRISCHE HAUSHALTSWASCHMASCHINEN MIT EINEM FUELLGEWICHT BIS 6 KG TROCKENWAESCHE (VOLLAUTOMATEN)	1000 ST 1000 DM	198 184 424	217 198 549	196 188 069	216 206 453	1 669 1 543 763	1 757 1 652 021
36 396	ELEKTRISCHE WAESCHETROMMELTROCKNER MIT EINEM FUELLGEWICHT BIS 6 KG TROCKENWAESCHE	1000 ST 1000 DM	62 46 477	74 57 182	75 57 024	91 72 203	529 403 468	621 473 733
36 411	ZWECKLEUCHTEN-INNENLEUCHTEN, -AUSSENLEUCHTEN U. -SONDERLEUCHTEN	1000 ST 1000 DM	2 385 148 952	2 755 159 676	2 600 159 510	2 622 167 920	21 878 1 312 291	22 544 1 385 416
36 414	WOHNRAUM- U. REPRaesENTATIVLEUCHTEN	1000 ST 1000 DM	1 834 76 899	2 031 89 067	1 928 86 542	2 067 91 622	16 340 679 491	16 776 732 067
36 441	ALLGEBRAUCHSLAMPEN IN GEWOEHNLICHEN FORMEN	1000 ST 1000 DM	11 097 8 914	16 752 12 759	9 494 8 036	12 253 10 386	119 260 92 915	107 663 89 273
36 442	ALLGEBRAUCHSLAMPEN IN ZWECK- U. ZIERFORMEN	1000 ST 1000 DM	5 565 4 953	6 327 5 441	6 074 5 048	7 109 5 725	48 942 41 873	56 135 48 330
36 447	FAHRZEUGKLEINLAMPEN (OHNE FAHRRADLAMPEN)	1000 ST 1000 DM	44 610 32 131	53 002 37 944	44 042 34 279	55 836 40 497	396 639 290 877	396 219 288 234
36 519	GERAETE U. EINRICHTUNGEN DER DRAHTNACHRICHTENTECHNIK	T 1000 DM	7 789 672 627	7 489 674 935	7 583 688 844	6 907 662 876	73 647 6 389 946	68 534 6 227 490
36 531	GERAETE U. EINRICHTUNGEN DER FUNKUEBERTRAGUNGSTECHNIK, AUCH FERNSEHKAMERAS	T 1000 DM	670 208 581	777 234 233	745 221 261	827 228 051	6 008 1 999 711	6 596 2 095 548
36 624	RUNDFUNKEMPfangSGERAETE FUER KRAFTFAHRZEUGE	1000 ST 1000 DM	251 102 453	266 104 169	212 79 654	244 94 972	2 242 857 504	2 308 923 819
36 629	FARBfernsehGERAETE 1)	1000 ST 1000 DM	366 333 835	443 403 174	323 288 019	307 276 098	3 134 2 770 929	2 751 2 418 087
36 631	ELEKTR.BILD-U. TONAUFZEICHNUNGSGERAETE (VIDEORECORDER)	1000 ST 1000 DM	219 168 707	329 249 222	365 221 413	348 218 462	1 769 1 421 288	2 405 1 573 929
36 637	LAUTSPRECHER MIT GEAUESE	1000 ST 1000 DM	231 19 643	164 19 495	115 18 042	132 18 270	2 288 165 656	1 070 145 324
36 638	SCHALLPLATTEN (BESPIELT)	1000 ST 1000 DM	23 749 65 058	26 292 69 359	22 535 63 752	25 057 69 697	193 030 493 715	187 830 570 491
36 656	OPTOELEKTRONISCHE HALBLEITERBAUELEMENTE	1000 ST 1000 DM	4 890 11 164	4 482 11 881	6 169 10 946	5 617 10 040	56 807 94 016	46 128 101 321
36 657	TRANSISTOREN, DIODEN, SCHEIBEN (WAFER)	1000 ST 1000 DM	128 748 23 295	187 063 25 483	144 388 22 331	145 124 21 860	1 337 448 208 632	1 406 390 217 314
	BAUELEMENTE DER ELEKTRONISCHEN SCHALTUNGSTECHNIK							
36 671	SCHICHTFESTWIDERSTAENDE	1000 ST 1000 DM	552 979 15 018	638 353 16 651	651 116 16 868	676 070 17 775	5 194 417 141 815	5 289 595 140 210
36 672	SCHICHTSTELLWIDERSTAENDE	1000 ST 1000 DM	4 331 5 077	4 589 4 930	4 093 5 544	3 567 5 038	38 431 43 788	34 384 49 733
36 673	ELEKTROLYTKONDENSATOREN (OHNE STARKSTROMKONDENSATOREN)	1000 ST 1000 DM	62 234 31 911	58 040 29 822	46 765 23 966	49 087 23 674	484 674 255 613	504 161 234 036
36 674	PAPIER-, METALLPAPIER- U. KUNSTSTOFFFOLIENKONDENSATOREN	1000 ST 1000 DM	109 618 21 530	128 701 25 422	107 862 18 739	117 225 20 654	1 101 847 211 992	1 171 267 214 441
36 675	INDUKTIVITAETEN	1000 ST 1000 DM	93 359 38 361	87 494 40 916	92 418 36 344	89 347 39 627	913 678 367 462	873 208 367 402
36 676	SCHALTER U. SCHALTERSAETZE	1000 ST 1000 DM	24 502 32 728	26 457 34 191	34 040 37 690	27 462 35 774	219 905 305 382	285 798 343 925
36 677	VERBINDUNGSELEMENTE	1000 ST 1000 DM	631 079 100 470	653 821 106 925	677 851 106 125	776 008 112 697	6 362 386 961 195	6 903 343 1 040 647
36 678	AKTIVE INTEGR. SCHALTUNGEN, MONOLITHISCH	1000 ST 1000 DM	49 899 106 605	62 316 130 906	42 954 86 799	41 186 74 838	424 563 932 432	414 628 757 376
36 679	LEITERPLATTEN (UNBESTUECKT)	1000 ST 1000 DM	35 906 92 935	37 372 96 575	34 718 92 315	34 369 98 165	336 109 874 961	325 666 859 173
36 719	ELEKTRISCHE MESSGERAETE	1000 ST 1000 DM	2 610 399 616	2 790 445 628	2 502 423 640	2 660 446 310	26 280 3 768 002	24 282 3 851 504
36 735	ELEKTRIZITAETSZAehler FUER MEHRPHASENWECHSELSTROM	1000 ST 1000 DM	83 15 354	66 11 982	75 14 149	63 11 662	720 128 925	579 105 349
36 774	ELEKTRISCHE REGEL- U. STEUERUNGSGERAETE U. -EINRICHTUNGEN (OHNE ELEKTR. ZEITAUSSCHUESER, ZEITSCHALTGERAETE U. RELAIS NACH VDE 0435)	1000 ST 1000 DM	3 361 528 319	3 260 478 152	3 396 529 298	3 256 506 887	31 176 4 769 397	30 393 4 790 753
36 775	ELEKTRISCHE ZEITAUSSCHUESER FUER TARIFZWECKE U. ELEKTRISCHE ZEITSCHALTGERAETE	1000 ST 1000 DM	790 21 426	832 22 525	808 21 982	897 24 644	7 276 193 061	6 909 192 568
36 776	RELAIS NACH VDE 0435	1000 ST 1000 DM	3 740 52 616	4 115 58 310	3 550 51 271	3 763 54 217	36 954 526 845	34 681 503 353
36 811	ELEKTROMEDIZINISCHE ROENTGENEINRICHTUNGEN	1000 ST 1000 DM	29 234 712	27 222 134	31 143 584	32 176 231	292 2 099 222	287 1 575 850
36 812	ELEKTRODENTALE EINHEITEN U. GERAETE	1000 ST 1000 DM	13 31 944	14 31 091	7 30 138	8 35 797	126 265 601	79 277 647
36 819	GERAETE FUER DIE ELEKTRODIAGNOSE U. PATIENTENUEBERWACHUNG (OHNE ULTRASCHALLDIAGNOSEGERAETE U. ELEKTROKARDIOGRAFIEN)	ST 1000 DM	41 457 20 059	38 791 19 375	76 098 19 797	73 700 22 506	355 330 181 965	519 045 176 678
36 829	ELEKTROKOHLEN U. -BUERSTEN (EINSCHL. BUERSTENHALTERN ABER OHNE STABELEKTRODEN)	T 1000 DM	8 844 65 835	7 791 63 700	10 352 63 039	11 468 64 408	99 920 697 567	92 892 617 262

1) EINSCHL. KOFFEREMPfangSGERAETE U. FERNSEHCHASSIS.

5 PRODUKTION AUSGEWAHLTER ERZEUGNISSE

EB.-NR.	ERZEUGNIS	EINHEIT	1986		1987		JAN. BIS OKT.	
			SEPTEMBER	OKTOBER	SEPTEMBER	OKTOBER	1986	1987
36 844	ELEKTRISCHE BAHNSIGNAL- U. -SICHERUNGS-GERAETE	T	347	284	436	445	3 192	3 862
		1000 DM	20 581	18 180	21 548	19 511	193 548	201 421
36 846	ELEKTRISCHE GERAETE FUER SICHERHEITS-U. -ALARMANLAGEN	T	383	399	404	413	3 221	3 626
		1000 DM	34 309	32 963	35 501	35 573	282 055	325 183
36 869	ELEKTRISCHE AUSRUESTUNG FUER KRAFTFAHRZEUGE U. VERBRENNUNGSMOTOREN	T	15 729	16 498	17 633	16 921	145 210	153 007
		1000 DM	482 432	518 390	591 161	584 189	4 428 022	5 084 927
FEINMECHANISCHE U. OPTISCHE ERZEUGNISSE:								

UHREN								

37 113	KONTAKTLINSEN U. BRILLENGLAESER AUS GLAS U. KUNSTSTOFF, OPTISCH BEARBEITET	1000 ST	3 547	3 445	3 982	3 788	31 749	35 190
		1000 DM	76 618	72 689	85 528	78 329	661 717	763 100
37 114	FASSUNGEN AUS EDELMETALL	1000 ST	180	164	125	116	1 571	1 288
		1000 DM	8 951	7 975	5 300	4 546	74 221	61 612
37 115	FASSUNGEN AUS KUNSTSTOFF	1000 ST	790	890	604	632	6 355	6 059
		1000 DM	23 686	25 871	19 679	18 160	188 063	183 943
37 132	MIKROSKOPE (OHNE ELEKTRONEN-, SCHUELER- U. MESSMIKROSKOPE)	ST	6 530	4 033	1 984	5 417	37 576	33 262
		1000 DM	21 994	14 274	15 932	17 972	172 669	170 976
37 174	FEINMESS- U. FEINPRUEFINSTRUMENTE MIT OPTISCHER VORRICHTUNG	ST	1 167	3 485	1 664	1 005	15 900	13 179
		1000 DM	24 953	26 383	27 975	23 491	216 262	239 920
37 175	OPTISCHE INSTRUMENTE FUER CHEMISCHE U. PHYSIKALISCHE UNTERSUCHUNGEN	ST	899	727	1 003	1 611	7 497	9 412
		1000 DM	11 950	9 133	9 180	10 298	99 170	87 322
37 191	OPHTHALMOLOGISCHE UNTERSUCHUNGS- U. MESSGERAETE; GERAETE FUER DIE BRILLENBESTIMMUNG	ST	7 507	5 557	6 837	5 234	68 553	58 098
		1000 DM	11 178	8 132	11 980	9 655	96 643	89 636
37 192	KOERPERHOEHLBETRACHTUNGSGERAETE (ENDOSKOPE)	ST	7 118	7 529	7 140	7 782	62 141	66 598
		1000 DM	21 405	25 124	20 064	25 566	187 749	182 556
37 212	FOTOAPPARATE (OHNE SPEZIALKAMERAS)	1000 ST	111	132	58	48	954	579
		1000 DM	7 374	8 993	4 485	4 399	74 586	46 557
37 214	KOPIERMASCHINEN U. -APPARATE FUER FOTO- U. VERVIELFAELTIGUNGSZWECKE (OHNE VERVIELFAELTIGUNGS- U. LICHTPAUSMASCHINEN)	ST	6 817	8 574	11 180	12 040	70 100	88 515
		1000 DM	39 498	54 010	57 148	65 856	378 334	457 995
37 251	STEBBILDWERFER	ST	51 999	64 159	59 578	65 270	422 969	466 037
		1000 DM	17 079	18 777	19 035	20 049	139 319	154 862
37 531	PRAEZISIONSWAAGEN (OHNE ANALYSENWAAGEN)	ST	12 330	13 194	5 868	5 716	88 979	67 478
		1000 DM	13 559	14 292	9 375	8 815	105 582	100 274
37 538	FEINMECHANISCHE GERAETE ZUM MESSEN VON GEOMETRISCHEN GROSSEN	1000 ST	426	503	371	399	4 257	3 878
		1000 DM	36 233	37 252	35 498	39 143	328 837	359 143
FEINMECHANISCHE BETRIEBSMESS- U. REGELGERAETE								
37 551	FEINMECHANISCHE GERAETE ZUM MESSEN VON MECHANISCHEN GROSSEN (BETRIEBSMESSGERAETE)	1000 ST	716	718	727	681	6 812	7 250
		1000 DM	33 936	35 715	35 887	31 646	321 902	306 253
37 552	ANDERE FEINMECHANISCHE BETRIEBSMESSGERAETE	1000 ST	4 640	5 096	4 787	4 946	44 273	42 147
		1000 DM	75 199	80 802	76 918	78 920	753 907	718 672
37 553	GASZAEHLER (OHNE STATIONS-GASZAEHLER)	1000 ST	92	87	98	95	835	886
		1000 DM	10 095	9 032	10 048	9 599	92 906	91 602
37 554	WASSERZAEHLER	1000 ST	162	159	184	188	1 839	1 795
		1000 DM	10 857	10 894	11 918	11 791	116 585	116 415
37 555	SONSTIGE FLUESSIGKEITZAEHLER	1000 ST	7	8	6	9	76	62
		1000 DM	9 058	9 185	7 855	8 895	87 726	77 357
37 556	REGLER U. REGLERANLAGEN	1000 ST	150	143	121	122	1 553	1 273
		1000 DM	15 741	15 993	16 352	16 934	155 467	152 373
37 561	PHYSIKALISCHE, CHEMISCHE U. TECHNOLOGISCHE LEHRMITTEL U. MODELLE	1000 ST	144	140	153	172	1 048	1 141
		1000 DM	8 750	10 454	11 052	9 470	70 166	70 704
37 594	UMGEBUNGSLUFT-ABHAENIGE ATEMSCHUTZGERAETE (EINSCHL. ZUBEHOER)	1000 ST	247	297	297	361	2 763	3 547
		1000 DM	16 413	21 186	21 392	25 141	179 238	264 530
37 719	UHREN MIT KLEINUHRWERK	1000 ST	299	241	297	274	2 353	2 293
		1000 DM	18 779	20 066	23 395	21 938	155 737	155 229
37 731	WECKER, WANDUHREN U. SONSTIGE UHREN (OHNE TECHNISCHE UHREN) MIT BATTERIEANTRIEB	1000 ST	2 035	2 193	1 608	1 918	14 950	12 800
		1000 DM	39 733	41 303	28 470	33 343	293 565	226 601
37 739	ARMATURBRETTUHREN U. DGL. FUER KRAFTFAHRZEUGE, SCHIFFE U. A. FAHRZEUGE	1000 ST	509	584	449	507	4 757	4 546
		1000 DM	13 237	15 532	12 099	13 878	129 162	123 049
37 777	ELEKTRISCHE ODER ELEKTRONISCHE BATTERIEWERKE FUER UHREN, GANGFERTIG (OHNE KLEINUHRWERKE)	1000 ST	2 978	3 043	2 810	2 759	24 677	23 105
		1000 DM	14 595	15 275	12 037	12 196	120 855	101 794

5 PRODUKTION AUSGEWAHLTER ERZEUGNISSE

EB.-NR.	ERZEUGNIS	EINHEIT	1986		1987		JAN. BIS	DKT.
			SEPTEMBER	OCTOBER	SEPTEMBER	OCTOBER	1986	1987
EISEN-, BLECH- U. METALLWAREN								
38 231	KREISSAEGEBLAETTER FUER HOLZ 1)	T	215	225	190	225	1 906	1 752
		1000 DM	2 676	2 773	2 636	3 071	24 009	23 225
38 232	KREISSAEGEBLAETTER, MIT EINZELZAEHNEN ODER MIT SEGMENTEN BESTUECKT, FUER METALL (OHNE SAEGEBLAETTER NACH DIN 1837, 1838 U. AE. SONDERKONSTRUKTIONEN 1)	T	255	401	210	185	3 007	1 609
		1000 DM	4 815	6 517	5 033	4 873	55 183	40 106
38 233	LANGSAEGEBLAETTER U. HANDSAEGEN ALLER ART FUER METALL 1)	T	99	112	84	81	952	768
		1000 DM	3 664	4 244	3 406	3 289	35 197	29 719
38 234	BANDSAEGEBLAETTER FUER METALL 1)	T	187	197	186	193	1 663	1 632
		1000 DM	6 167	6 586	6 305	6 617	55 610	55 799
38 241	FRAESER, FRAESKOEPFEN (SOWIE DAZUGEHOEERIGE EINSATZMESSER) U. VERWANDTE MASCHINENWERKZEUGE FUER HOLZ, KUNSTSTOFF U. AE. NICHTMETALLISCHE WERKSTOFFE 1)	T	95	117	99	109	962	896
		1000 DM	6 901	8 789	7 771	8 466	72 793	68 214
38 248	RUNDE MASCHINENMESSER (KREISSMESSER) FUER METALL 1)	T	38	48	47	46	410	467
		1000 DM	3 247	3 287	3 157	3 526	31 933	33 194
38 249	ANDERE MASCHINENMESSER, EINSCHL. STANZMESSER FUER METALL 1)	T	227	305	182	193	2 415	1 893
		1000 DM	4 126	4 827	3 111	3 033	41 189	34 959
38 259	ZANGEN, BLECHSCHEREN, FEILEN U. AE.	T	906	1 045	795	844	9 730	8 723
		1000 DM	18 535	21 639	16 319	16 391	190 718	174 296
38 261	DREHWERKZEUGE U. AE. EINZAHNIGE ZERSPANUNGSWERKZEUGE FUER METALL 1)	T	83	71	49	48	795	531
		1000 DM	4 712	5 223	4 565	4 199	44 930	44 189
38 271	SCHRAUBZWINGEN U. AE. VERLEIMUNGSWERKZEUGE, DIELENPRESSEN, HOBELBANKSPINDELN, -HAKEN U. -ZUBEHOER	T	914	1 051	934	982	9 770	8 723
		1000 DM	4 702	5 724	4 249	4 830	46 149	41 949
38 272	SCHRAUBENDREHER (SCHRAUBENZIEHER) U. SCHRAUBENDREHEREINSAETZE	T	778	859	853	879	8 040	7 830
		1000 DM	14 947	15 901	15 863	16 386	143 760	141 998
38 273	STECKSCHLUESSEL, STECKSCHLUESSELEINSAETZE U. DAZUGEHOEERIGE VERBINDUNGS- U. ANTRIEBSTEILE	T	539	693	622	658	5 957	6 059
		1000 DM	10 117	14 859	12 705	13 560	114 918	123 276
38 274	MAUL- U. RINGSCHLUESSEL SOWIE SONSTIGE FLACHE SCHRAUBENSCHLUESSEL, FEST	T	1 169	1 113	943	1 015	11 218	9 348
		1000 DM	17 930	17 340	16 018	16 889	174 938	155 628
38 281	HARTMETALLPLATTEN, -STAEBE, -FORMKOERPER	T	106	96	104	110	990	941
		1000 DM	21 310	17 663	20 426	21 517	199 180	182 847
38 282	HARTMETALL- U. HARTMETALLBESTUECKTE DREHWERKZEUGE U. AE. EINZAHNIGE ZERSPANUNGSWERKZEUGE FUER METALL U. NICHTMETALLISCHE WERKSTOFFE	T	280	259	238	247	2 666	2 370
		1000 DM	30 791	33 615	29 374	28 616	310 508	290 090
38 283	HARTMETALL- U. HARTMETALLBESTUECKTE ZERSPANUNGSWERKZEUGE FUER HOLZ, KUNSTSTOFF U. AE. NICHTMETALLISCHE WERKSTOFFE	T	52	58	42	42	476	431
		1000 DM	10 016	10 860	7 482	7 408	86 527	78 946
38 284	HARTMETALLBESTUECKTE SAEGEBLAETTER	T	188	241	187	217	1 820	2 000
		1000 DM	9 524	10 513	9 680	10 056	89 561	87 235
38 285	HARTMETALL-KALTPRESSWERKZEUGE FUER DIE MASSIVUMFORMUNG VON METALL SOWIE -ZIEHWERKZEUGE FUER DRAHT-, ROHR- U. STANGENZUG U. AE. WERKZEUGE FUER DIE SPANLOSE UMFORMUNG VON METALL	T	50	69	55	56	575	592
		1000 DM	5 237	6 601	6 093	5 799	56 788	53 765
38 287	VIELKORN-DIAMANTWERKZEUGE ZUM SAEGEN	1000 DM	4 300	5 132	4 642	4 922	39 035	43 849
38 311	RAUMHEIZOEFEN AUS GUSS U. BLECH (EINSCHL. GROSSRAUMHEIZOEFEN)	ST	71 677	76 345	58 863	58 072	572 752	492 386
		1000 DM	36 533	36 896	31 540	30 182	273 260	244 440
38 312	GAS-STANDHERDE (EINSCHL. GASZUSATZHERDEN U. GAS-SONDERHERDEN)	ST	11 456	9 719	6 635	6 569	90 066	89 542
		1000 DM	5 987	4 907	3 352	3 279	46 570	45 569
38 314	GROSSKUECHENGERAETE (OHNE FLEISCHEREIKOCHANLAGEN U. OHNE GROSSKUECHENMASCHINEN)	ST	9 276	9 911	8 568	8 047	74 832	84 244
		1000 DM	21 127	22 318	18 303	19 255	178 633	196 467
38 318	WASSERHEIZER, AUCH UMLAUF-WASSERHEIZER MIT GASBEHEIZUNG (AUCH KOMBINIERT)	ST	128 252	131 813	116 509	121 372	1 093 549	982 927
		1000 DM	93 428	97 477	89 568	88 853	776 826	746 928
38 410	GERAETE U. BEDARFSARTIKEL AUS STAHLBLECH HAUSHALTS-, KUECHEN- U. AE. GERAETE AUS STAHLBLECH	T	3 097	3 334	3 121	2 976	27 471	26 519
		1000 DM	47 115	48 686	50 398	48 757	416 134	418 926
38 412	MJELLGEFAESSE, ABFALLTONNEN U. GROSSRAUM-MJELLBEHAELTER	T	1 287	1 551	1 764	1 812	14 889	14 674
		1000 DM	5 939	7 717	6 905	7 825	70 577	69 908
38 413	STAHLBADEWANNEN (OHNE GUSSEISERNE)	T	3 854	3 696	4 392	4 453	38 541	37 261
		1000 DM	12 255	12 520	13 865	14 423	125 431	121 675
38 414	SPUELBECKEN U. ABDECKUNGEN FUER SPUELTISCHE	T	954	1 024	901	995	8 611	8 656
		1000 DM	19 065	20 009	18 023	19 097	167 398	165 444
38 415	LOCHBLECHE AUS STAHL, IN TAFELN ODER ROLLEN	T	3 638	3 765	3 447	3 692	39 476	36 529
		1000 DM	16 785	17 560	17 709	17 702	183 936	170 060

1) OHNE HARTMETALLBESTUECKTE.

5 PRODUKTION AUSGEWAHLTER ERZEUGNISSE

EB.-NR.	ERZEUGNIS	EINHEIT	1986		1987		JAN. BIS	OKT.
			SEPTEMBER	OKTOBER	SEPTEMBER	OKTOBER	1986	1987
38 416	STAHLLEITPLANKEN	T	6 876	9 273	7 990	10 205	64 838	63 086
38 417	STAHLRADIATOREN, PLATTENHEIZKOEPPER (WAND- FLAECHEHEIZKOEPPER) U. SONST. HEIZKOEPPER	1000 DM	8 820	11 588	9 095	10 870	78 888	68 965
38 418	DRUCKWASSERKESSEL, KONDENSAT- U. WRASENBE- HAELTER; AUSDEHNUNGSGEFAESSE; HEIZUNGS- BOILER U. AE. UNBEHEIZTE BEHAELTER FUER WASSERERWAERMUNGSANLAGEN	T	3 180	3 409	3 466	3 558	28 301	28 588
38 419	GEPRESSTE BOEDEN (KESSELBOEDEN)	1000 DM	27 357	29 311	28 461	29 157	229 634	233 745
38 420	STAHLTUEREN AUS GEFALZTEN BLECHPROFILIEN, AUCH FEUERSCHUTZTUEREN	T	4 041	4 566	3 856	3 550	47 745	36 766
38 422	STAHLTUEREN AUS GEFALZTEN BLECHPROFILIEN, AUCH FEUERSCHUTZTUEREN	1000 DM	11 164	12 977	10 862	11 143	129 363	107 955
38 423	STAHLTUEREN AUS GEFALZTEN BLECHPROFILIEN, AUCH FEUERSCHUTZTUEREN	T	12 130	12 224	10 275	10 453	95 910	97 366
38 424	STAHLTORE AUS GEFALZTEN BLECHPROFILIEN (AUCH MIT PLATTENFUELLUNGEN AUS ANDEREN WERK- STOFFEN)	1000 DM	27 721	28 709	25 718	26 890	223 699	235 360
38 425	TRENNWAENDE AUS GEFALZTEN BLECHPROFILIEN	T	7 661	5 634	8 832	9 140	55 587	64 976
38 426	TRENNWAENDE AUS GEFALZTEN BLECHPROFILIEN	1000 DM	30 111	26 226	32 814	34 730	217 729	251 520
38 427	STAHLTUERZARGEN AUS GEFALZTEN BLECHPROFILIEN	T	1 091	1 125	1 299	1 426	10 728	11 641
38 428	HAUS- U. WANDVERKLEIDUNGEN AUS STAHLBLECH	1000 DM	10 228	10 468	12 088	12 234	94 437	104 072
38 429	HAUS- U. WANDVERKLEIDUNGEN AUS STAHLBLECH	T	2 415	2 404	2 256	2 159	20 772	19 367
38 430	HAUS- U. WANDVERKLEIDUNGEN AUS STAHLBLECH	1000 DM	7 758	7 966	7 841	7 545	65 066	68 145
38 431	HAUS- U. WANDVERKLEIDUNGEN AUS STAHLBLECH	T	17 595	17 840	14 632	18 752	131 426	127 207
38 432	HAUS- U. WANDVERKLEIDUNGEN AUS STAHLBLECH	1000 DM	38 772	42 514	37 857	45 716	312 159	309 353
38 433	LAGER- U. TRANSPORTBEHAELTER AUS STAHLBLECH TRANSPORTFAESSER	T	21 875	21 535	21 493	22 103	213 097	211 134
38 434	LAGER- U. TRANSPORTBEHAELTER AUS STAHLBLECH TRANSPORTFAESSER	1000 DM	60 848	50 559	52 807	53 338	504 275	509 869
38 435	TROMMELN	T	1 646	1 874	1 669	2 019	18 901	18 680
38 436	TROMMELN	1000 DM	5 636	6 063	5 558	7 133	60 618	63 476
38 437	PALETTEN, STAPELBEHAELTER, -PLATTEN U. AE. ERZEUGNISSE	T	8 124	10 616	9 336	10 162	75 878	74 262
38 438	PALETTEN, STAPELBEHAELTER, -PLATTEN U. AE. ERZEUGNISSE	1000 DM	23 128	26 787	25 769	27 669	209 027	204 260
38 439	ORTSFESTE BEHAELTER (LAGERBEHAELTER) BIS 100 M3 INHALT	T	9 938	12 073	9 442	9 896	78 937	75 639
38 440	ORTSFESTE BEHAELTER (LAGERBEHAELTER) BIS 100 M3 INHALT	1000 DM	26 442	29 747	25 632	28 224	207 622	214 104
38 441	MOEBEL AUS STAHL- U. NE-METALLROHREN SOWIE -PROFILIEN (OHNE MEDIZINISCH-CHIRURGISCHE MOEBEL, DENTALSTUEHLE U. AE.)	T	2 252	1 879	2 365	2 337	19 650	20 751
38 442	MOEBEL AUS STAHL- U. NE-METALLROHREN SOWIE -PROFILIEN (OHNE MEDIZINISCH-CHIRURGISCHE MOEBEL, DENTALSTUEHLE U. AE.)	1000 DM	16 620	12 109	17 263	15 923	140 331	147 472
38 443	SCHUL- U. BUEROMOEBEL	T	4 295	4 284	5 130	5 368	37 436	47 633
38 444	SCHUL- U. BUEROMOEBEL	1000 DM	61 532	65 088	76 967	79 565	547 374	671 596
38 445	FAHRZEUGSITZE (AUCH GEPOLSTERT)	T	6 545	7 498	7 102	7 492	56 723	60 464
38 446	FAHRZEUGSITZE (AUCH GEPOLSTERT)	1000 DM	78 937	84 316	83 988	86 094	681 992	719 551
38 447	SONSTIGE MOEBEL, AUCH CAMPING-, GARTEN- U. TERRASSENMOEBEL	T	6 384	6 929	6 876	7 727	74 704	76 779
38 448	SONSTIGE MOEBEL, AUCH CAMPING-, GARTEN- U. TERRASSENMOEBEL	1000 DM	64 005	67 003	61 008	74 885	693 708	720 326
38 449	STAHL- U. NE-METALLBLECHEINRICHTUNGEN SCHREIBTISCHE U. ANDERE BUEROMOEBEL BIS SCHREIBTISCHHOEHE	T	2 666	3 364	3 483	3 579	24 808	29 048
38 450	STAHL- U. NE-METALLBLECHEINRICHTUNGEN SCHREIBTISCHE U. ANDERE BUEROMOEBEL BIS SCHREIBTISCHHOEHE	1000 DM	17 489	22 605	23 742	23 195	157 284	191 065
38 451	BUEROSCHRAENKE MIT TUEREN UND/ODER ROLLAEDEN	T	1 966	2 221	2 376	2 526	19 216	22 300
38 452	BUEROSCHRAENKE MIT TUEREN UND/ODER ROLLAEDEN	1000 DM	11 336	12 322	13 733	14 197	108 794	124 877
38 453	BUEROSCHRAENKE MIT SCHUBLADEN	T	807	976	943	885	8 276	8 071
38 454	BUEROSCHRAENKE MIT SCHUBLADEN	1000 DM	5 434	5 599	5 937	5 491	50 188	49 878
38 455	PALETTENREGALE U. FACHBODENREGALE UEBER 4 M HOEHE	T	6 251	7 419	10 951	7 274	56 240	62 241
38 456	PALETTENREGALE U. FACHBODENREGALE UEBER 4 M HOEHE	1000 DM	16 720	19 939	28 286	20 060	150 259	165 776
38 457	KLEIDERSCHRAENKE	T	1 454	1 540	1 506	1 575	12 502	13 261
38 458	KLEIDERSCHRAENKE	1000 DM	7 040	7 424	7 203	7 709	60 202	64 422
38 459	WERKZEUG- U. WERKZEUGSCHUBLADENSCHRAENKE	T	1 700	1 705	1 722	1 682	15 009	14 973
38 460	WERKZEUG- U. WERKZEUGSCHUBLADENSCHRAENKE	1000 DM	9 163	9 350	9 538	9 168	84 492	83 662
38 461	SPELTISCHE AUS STAHLBLECH (OHNE LABOR- SPELEINRICHTUNGEN)	T	486	555	553	573	4 531	4 941
38 462	SPELTISCHE AUS STAHLBLECH (OHNE LABOR- SPELEINRICHTUNGEN)	1000 DM	6 568	7 644	7 500	7 641	57 775	66 188
38 463	SPEZIALEINRICHTUNGEN FUER LABORATORIEN	T	228	247	244	232	2 775	2 619
38 464	SPEZIALEINRICHTUNGEN FUER LABORATORIEN	1000 DM	4 389	4 884	4 332	5 811	50 764	51 430
38 465	GERAETE U. BEDARFSARTIKEL AUS NE-METALL- BLECHEN	T	37	111	50	92	476	513
38 466	GERAETE U. BEDARFSARTIKEL AUS NE-METALL- BLECHEN	1000 DM	824	2 029	1 037	1 732	10 248	10 663
38 467	SONSTIGE HAUSHALTS-, KUECHEN- U. AE. GERAETE	T	136	163	141	146	1 461	1 270
38 468	SONSTIGE HAUSHALTS-, KUECHEN- U. AE. GERAETE	1000 DM	2 101	2 363	1 812	2 295	22 850	20 797
38 469	SCHILDER AUS NE-METALLBLECH (OHNE KRAFT- FAHRZEUGKENNZEICHEN) BEDRUCKT, GEAETZT U. AE.	T	475	568	473	509	4 412	4 347
38 470	SCHILDER AUS NE-METALLBLECH (OHNE KRAFT- FAHRZEUGKENNZEICHEN) BEDRUCKT, GEAETZT U. AE.	1000 DM	19 839	22 072	19 511	20 714	186 489	178 432
38 471	HAUS- U. WANDVERKLEIDUNGEN	T	637	882	766	842	5 896	6 745
38 472	HAUS- U. WANDVERKLEIDUNGEN	1000 DM	9 961	14 110	12 485	13 638	95 557	109 658
38 473	ROLLAEDEN (OHNE ROLLTORE), SCHEREN- U. ROLLGITTER	T	1 424	1 454	1 163	1 372	10 345	10 212
38 474	ROLLAEDEN (OHNE ROLLTORE), SCHEREN- U. ROLLGITTER	1000 DM	19 222	21 131	18 085	21 590	152 781	152 218
38 475	JALOUSIEN	T	1 097	1 100	1 176	1 094	9 860	10 427
38 476	JALOUSIEN	1000 DM	27 691	28 789	30 946	29 532	241 369	258 997

5 PRODUKTION AUSGEWAHLTER ERZEUGNISSE

EB.-NR.	ERZEUGNIS	EINHEIT	1986		1987		JAN. 1986	BIS OKT. 1987
			SEPTEMBER	OCTOBER	SEPTEMBER	OCTOBER		
38 462	GELDSCHRAENKE U. TRESORANLAGEN	T	2 088	2 405	1 993	2 824	20 173	19 172
		1000 DM	15 921	16 545	16 513	20 360	139 020	148 016
38 463	STUFENLEITERN U. TRITTE (OHNE SOLCHE AUS HOLZ)	T	1 250	1 226	1 171	1 051	11 327	10 978
		1000 DM	10 720	10 335	10 462	9 104	94 463	95 823
38 464	METALLSCHLAEUCH U. BIEGSAME WELLEN SOWIE DEREN TEILE	T	1 132	1 190	1 084	1 241	10 922	10 488
		1000 DM	21 004	22 781	19 075	21 808	195 375	186 196
38 465	DREI- U. MEHRRADRIGE HANDTRANSPORTGERAETE BIS EINSCHL. 1 T TRAGLAST	T	2 341	2 515	2 937	3 167	19 557	23 193
		1000 DM	14 782	17 662	17 135	18 528	129 305	141 127
38 466	RAEDER, LENK- U. BOCKROLLEN, DEREN TEILE SOWIE LENK- U. BOCKGABELN FUER HANDTRANSPORTGERAETE	T	3 522	3 511	3 739	3 725	33 124	33 848
		1000 DM	21 139	22 035	21 415	22 805	194 056	202 506
38 467	FEINSTBLECHPACKUNGEN FUER NAHRUNGSMITTEL, GE- TRAEENKE, TABAKWAREN (OHNE SOLCHE AUS NE- METALL)	T	28 117	30 834	29 191	33 020	259 063	252 168
		1000 DM	112 952	122 116	107 064	117 428	994 102	926 305
38 468	FEINSTBLECHPACKUNGEN FUER FARBEN, LACKE U. VERWANDTE ERZEUGNISSE (OHNE SOLCHE AUS NE-METALL)	T	7 216	7 436	7 389	7 447	70 549	69 505
		1000 DM	29 527	29 743	31 426	29 795	285 238	286 971
38 469	DRUCKZERSTAEUBERDOSEN (AEROSOLDOSSEN) (AUCH VENTILTELLER FUER DRUCKZERSTAEUBERDOSEN, ABER OHNE SOLCHE AUS ALUMINIUM)	T	4 161	4 878	4 362	4 367	40 974	42 590
		1000 DM	16 472	19 335	17 794	15 840	163 767	170 174
38 512	KOFFER-, MAPPEN- U. ANDERE LEDERWAREN- SCHLOESSER U. -BESCHLAEGE	T	600	637	616	620	6 068	5 605
		1000 DM	7 303	7 787	7 388	7 531	71 170	67 402
38 531	MOEBEL- U. APPARATEROLLEN (OHNE RAEDER, LENK- U. BOCKROLLEN U. AE. FUER HANDTRANSPORTGERAETE)	T	1 370	1 489	1 373	1 460	13 745	12 766
		1000 DM	11 388	12 446	11 262	11 985	114 348	105 887
38 532	MOEBELINNEN- U. -AUSSEN-BESCHLAEGE	T	15 638	16 593	13 648	14 158	139 474	129 762
		1000 DM	72 734	77 514	77 684	80 330	672 743	710 908
38 541	ZYLINDERTUERSCHLOESSER	T	369	442	367	383	3 733	3 562
		1000 DM	5 496	6 243	6 300	6 416	54 591	55 650
38 542	EINSTECK- U. SONSTIGE TUERSCHLOESSER	T	1 099	1 196	1 197	1 241	10 135	10 800
		1000 DM	10 537	12 173	12 288	12 819	95 729	109 548
38 561	KRAFTFAHRZEUGSCHLOESSER U. -BESCHLAEGE	T	11 245	12 240	12 561	12 648	105 240	113 348
		1000 DM	148 052	165 665	173 158	171 532	1 441 615	1 546 864
38 571	FENSTER- U. OBERLICHT-BESCHLAEGE U. -VER- SCHLUESSE (OHNE RIEGEL, SCHARNIERE, FITSCHEN U. ROLLEN)	T	6 494	7 942	6 763	7 449	56 719	60 951
		1000 DM	62 146	76 264	68 578	74 316	569 589	601 408
38 573	TUERGRIFFE, -KNOEPFE U. ZUGEMOERIGE BESCHLAEGE	T	1 114	1 232	1 119	1 231	10 722	10 796
		1000 DM	26 613	30 152	28 334	29 971	243 646	260 880
38 711	ARBEITSMESSER MIT FESTSTEHENDER KLINGE	1000 ST	2 085	1 949	1 619	1 658	17 083	16 552
		1000 DM	10 961	11 882	10 619	11 339	104 996	97 593
38 712	FEINE SCHEREN	1000 ST	2 264	2 199	2 425	2 469	22 719	20 997
		1000 DM	9 911	10 842	9 701	9 836	92 759	80 158
38 741	BESTECKE U. AEHNLICHE TISCHGERAETE (OHNE TAFELGERAETE)	1000 DM	24 468	27 729	27 400	29 818	212 382	222 351
38 821	TAFELGESCHIRR U. AE. TAFELGERAETE AUS METALL	T	445	433	271	335	3 420	3 011
		1000 DM	13 496	13 025	9 369	10 789	101 896	93 805
38 822	GALANTERIEWAREN (OHNE MEDAILLEN U. PLAKETTEN)	1000 DM	27 537	31 868	28 283	33 661	220 458	220 941
38 834	STEMPELAPPARATE U. VERWANDTE ERZEUGNISSE	1000 DM	18 757	18 955	18 456	19 475	167 205	173 837
38 843	FEINE HAUSHALTS-DRAHTWAREN	T	1 019	1 089	985	1 008	9 138	8 963
		1000 DM	9 263	9 856	9 199	9 139	79 965	78 615
38 844	FEINE GEWERBLICHE DRAHTWAREN	T	2 633	2 649	2 439	2 682	23 343	22 432
		1000 DM	14 699	14 769	13 978	15 012	130 252	128 757
38 851	DJENNE BAENDER (0,021 BIS 0,200 MM) AUS ALUMINIUM U. ALUMINIUMLEGIERUNGEN)	T	6 658	6 556	7 471	7 260	66 875	71 921
		1000 DM	56 406	57 716	59 278	59 227	575 853	579 929
38 852	FOLIEN MIT EINER DICKE (OHNE UNTERLAGE) UNTER 0,021 MM AUS ALUMINIUM U. -LEGIERUNGEN	T	10 090	10 214	10 963	11 492	98 388	103 404
		1000 DM	100 961	101 123	101 276	109 628	1 003 679	988 967
38 855	DRUCKZERSTAEUBERDOSEN (AEROSOLDOSSEN) AUS ALUMINIUM (AUCH VENTILTELLER FUER DRUCK- ZERSTAEUBERDOSEN)	T	716	831	683	687	7 030	6 725
		1000 DM	8 710	10 194	8 618	8 692	91 074	85 563
38 856	TUBEN AUS ALUMINIUM	T	570	608	605	618	5 161	5 362
		1000 DM	16 671	17 454	16 359	16 441	153 099	148 070
38 871	ANNAEH- U. EINNIETDRUCKKNOEPFE	1000 ST	287 960	448 413	417 646	316 972	3 541 578	3 503 606
		1000 DM	7 925	9 913	8 632	7 032	83 924	81 496
38 872	NAEHMASCHINENNADeln	T	44	50	46	44	388	394
		1000 DM	11 798	13 213	10 918	10 604	105 387	106 040

5 PRODUKTION AUSGEWAHLTER ERZEUGNISSE

EB.-NR.	ERZEUGNIS	EINHEIT	1966		1987		JAN.	BIS	OKT.
			SEPTEMBER	OKTOBER	SEPTEMBER	OKTOBER	1966	1987	
38 874	REISSVERSCHLUESSE AUS METALL	1000 M	1 083	1 422	896	1 371	11 150	10 146	
38 876	DEKORATIONSMETALLWAREN (LAUFROLLENGARNI- TUREN, SCHLITZROHRE, GARDEROBEN, SPEZIAL- EINRICHTUNGEN FUER SCHAUFENSTER U. LAEDEN)	1000 DM	2 623	3 489	2 236	3 750	28 814	27 037	
38 877	SPEZIALNAEGEL U. -STIFTE (GESCHNITTEN)	1000 DM	70 365	67 820	73 121	73 951	552 614	594 740	
38 899	PRESS-, ZIEH- U. STANZTEILE AUS STAHL MIT EINEM STUECKGEWICHT UNTER 50 G (OHNE RIEMEN- U. SCHLAUCHVERBINDER, KLAMMERN, NIETE, STAUFFERBUECHSEN, OESEN FUER ZELTE, TEILE FUER ELEKTROTECHN. ERZEUGNISSE)	1000 DM	5 281	5 350	5 402	5 693	47 794	51 289	
	CHEMISCHE ERZEUGNISSE								
41 111	CHLOR	T *	263 642	284 865	289 524	279 638	2 863 989	2 859 851	
41 137	RUSS	T 1000 DM	31 585 42 950	34 649 46 752	28 034 39 260	33 022 46 690	318 462 491 270	302 930 414 022	
41 153	SAUERSTOFF 1)	1000 M3*	359 162	350 026	361 400	354 989	3 586 892	3 616 528	
41 211	SALZSAEURE, CHLORWASSERSTOFF, BER. AUF HCL	T *	71 084	78 924	83 473	83 106	775 700	620 538	
41 229	SCHWEFELSAEURE, EINSCHL. OLEUM, BER. AUF SO3	1000 T *	279	279	246	273	2 810	2 772	
41 231	SALPETERSAEURE, BER. AUF N	T *	54 083	52 457	48 602	53 082	524 623	489 691	
41 240	OXIDE U. SAUERSTOFFSAEUREN DES PHOSPHORS, BER. AUF P2O5	T *	34 102	31 024	30 468	29 963	345 452	306 117	
41 293	SILICIUMDIOXID (KIESELSAEUREANHYDRID), BER. AUF SiO2	T *	12 689	13 271	11 409	12 960	123 363	124 600	
41 420	SYNTHESEAMMONIAK, BER. AUF N	T *	108 948	100 143	157 300	155 185	1 344 720	1 590 150	
41 461	NATRIUMHYDROXID (AETZNATRON U. NATRONLAUGE), BER. AUF NaOH	T *	262 790	301 765	306 524	297 013	3 032 072	3 013 460	
41 491	ALUMINIUMOXID, BER. AUF AL2O3	T *	94 522	107 959	69 510	73 866	1 054 195	869 410	
41 492	ALUMINIUMHYDROXID, BER. AUF AL2O3	T *	120 655	130 206	95 919	97 216	1 300 950	1 114 884	
41 495	ELEKTROKORUND	T 1000 DM	6 999 13 560	7 264 13 662	8 178 13 496	7 401 13 524	74 341 136 353	71 186 127 769	
41 522	CHLORIDE U. OXYCHLORIDE DER METALLE 2)	T *	18 860	18 659	17 183	17 669	186 388	187 063	
41 545	NATRIUMSULFAT, BER. AUF Na2SO4	T *	14 055	10 781	12 835	12 225	133 985	137 621	
41 593	NATRIUMCARBONAT (SODA), BER. AUF Na2CO3	T *	119 408	123 906	123 211	124 963	1 197 388	1 197 031	
41 995	AKTIVIERTE MINERALISCHE STOFFE (OHNE AKTIVKOHLE)	T 1000 DM	44 612 20 132	43 862 20 500	38 062 19 112	40 603 19 675	371 994 165 633	355 791 179 468	
42 211	AETHYLEN, BER. AUF 100 VH	T *	193 753	199 677	211 232	214 836	2 216 155	2 293 874	
42 212	PROPYLEN, BER. AUF 100 VH	T *	102 910	95 649	115 791	117 989	1 162 991	1 301 505	
42 213	BUTADIEN, BUTYLENE, BER. AUF 100 VH	T *	116 074	129 451	115 101	122 876	1 161 566	1 189 736	
42 241	REINBENZOLE, BER. AUF 100 VH	T *	106 797	129 072	123 778	103 106	1 267 502	1 246 303	
42 242	REINTOLUOLE, BER. AUF 100 VH	T *	36 216	39 622	33 191	40 779	394 994	333 908	
42 243	REINXYLOLE, BER. AUF 100 VH	T *	40 561	44 982	38 286	45 832	442 794	434 731	
42 272	AETHYLENCHLORID, BER. AUF 100 VH	T *	110 489	122 442	153 820	134 569	1 376 883	1 468 787	
42 277	VINYL- U. VINYLIDENCHLORID, MONOMER, BER. AUF 100 VH	T *	86 887	93 635	121 831	121 660	1 057 173	1 194 499	
42 311	METHANOL, BER. AUF 100 VH	T *	41 593	40 340	.	.	399 431	.	
42 511	AETHYLENOXID, BER. AUF 100 VH	T *	39 259	41 414	46 663	42 420	411 463	454 505	
42 512	PROPYLENOXID, BER. AUF 100 VH	T *	40 418	44 836	43 598	47 287	436 760	442 663	
42 551	FORMALDEHYD, BER. AUF 100 VH	T *	48 985	52 602	47 589	57 013	478 799	503 545	
42 554	ACETALDEHYD, BER. AUF 100 VH	T *	25 836	27 363	27 513	17 475	260 887	271 524	
42 613	ESSIGSAEURE, BER. AUF 100 VH	T *	23 514	26 294	26 982	21 422	247 656	272 180	
42 619	WEICHMACHER, BER. AUF 100 VH	T *	36 229	33 123	36 387	37 588	352 255	385 267	
42 634	PHTHALSAEUREANHYDRID, BER. AUF 100 VH	T *	15 440	19 025	21 218	22 073	156 695	209 803	
42 963	TECHNISCHE FETTSAEUREN (OHNE CHEMISCH EIN- HEITLICHE)	T *	24 232	23 526	30 397	29 638	244 915	274 532	

1) GEMESSEN UNTER NORMALDRUCK BEI 20 GRAD C. - 2) OHNE NATUERLICHES KALIUM- U. NATRIUMCHLORID SOWIE OHNE PFLANZENBEHANDLUNGSMITTEL. -

5 PRODUKTION AUSGEWAHLTER ERZEUGNISSE

EB.-NR.	ERZEUGNIS	EINHEIT	1986		1987		JAN. BIS	OKT.
			SEPTEMBER	OKTOBER	SEPTEMBER	OKTOBER	1986	1987
	EINNAHRSTOFFDUENGER (OHNE KALI)							
	STICKSTOFFHALTIGE, BER. AUF N							
43 112	AUS SYNTHETISCHEM AMMONIAK	T *	63 125	55 988	64 225	69 738	589 246	596 701
43 113	AUS KOKEREIEN U. GASWERKEN	T *	2 608	2 556	2 063	1 894	23 966	20 535
43 114	CALCIUMCYANAMID (KALKSTICKSTOFF)	T *	1 823	1 486	2 601	2 110	21 055	21 288
	PHOSPHATHALTIGE, BER. AUF P2O5							
43 116	SUPERPHOSPHATE	T *	1 401	173	256	450	4 471	5 764
43 118	THOMASPHOSPHAT	T *	6 256	6 063	3 040	1 896	48 214	29 835
43 117, 119	SONSTIGE	T *	9 273	8 199	10 338	7 965	74 909	75 525
	MEHRNAHRSTOFFDUENGER							
43 140	KOMPLEXDUENGER, EFF.	T	187 456	147 635	166 006	185 859	1 650 075	1 682 535
43 141	STICKSTOFF-ANTEIL	T	24 147	20 881	21 954	24 182	234 805	229 202
43 142	PHOSPHAT-ANTEIL	T	25 395	18 282	23 786	25 094	206 133	215 942
43 143	KALI-ANTEIL	T	32 899	23 654	21 062	28 365	263 803	244 304
43 145	ANDERE, EFF.	T	109 982	102 810	97 737	78 188	842 084	795 878
	PFLANZENBEHANDLUNGS- U. SCHAEDLINGS- BEKAEMPFUNGSMITTEL 1)							
43 411	ORGANISCHE PHOSPHORVERBINDUNGEN ALS INSEKTIZIDE U. AKARIZIDE	T	746	1 069	1 285	849	22 325	15 262
		1000 DM	9 344	13 340	10 724	7 024	292 441	194 827
43 414	FUNGIZIDE	T	4 562	3 802	3 478	3 343	58 688	48 924
		1000 DM	89 197	47 914	51 781	52 169	1 021 196	715 744
43 417	HERBIZIDE	T	6 099	7 477	6 242	5 761	75 184	62 025
		1000 DM	68 726	110 098	78 431	76 982	1 163 384	1 031 350
44 121	KONDENSATIONS-, POLYKONDENSATIONS- U. POLY- ADDITIONSPRODUKTE FUER DIE CHEMIEFASER- HERSTELLUNG 2)	T *	30 979	30 792	32 224	30 752	309 205	323 545
44 123	LACKKUNSTHARZE AUF PHENOL-, KRESOL-, XYLENOLBASIS 2)	T *	1 599	1 875	1 256	1 314	16 108	13 970
44 126	ALKYDLACKKUNSTHARZE 2)	T *	12 178	11 781	10 671	10 681	115 011	108 449
44 141	POLYMERISATIONS- U. MISCHPOLYMERISATIONSPRO- DUKTE FUER DIE CHEMIEFASERHERSTELLUNG 2)	T *	12 878	15 305	16 320	16 707	147 450	153 733
44 142	POLYAEHTYLEN 2)	T *	101 348	97 045	96 674	101 103	1 063 856	1 112 794
44 143	SONSTIGE POLYOLEFINE 2)	T *	41 194	40 650	39 297	42 754	375 908	388 851
44 146	POLYVINYLCHLORID 2)	T *	101 749	109 866	109 464	120 567	1 034 637	1 103 141
44 147	MISCHPOLYMERISATE AUF DER BASIS VON VINYL- CHLORID 2)	T *	12 627	15 197	12 368	13 311	125 593	122 633
44 151	POLYACRYLSAEURE, POLYMETHACRYLSAEURE U. DEREN ESTER 2)	T *	16 438	20 972	18 244	19 782	176 931	195 045
44 152	MISCHPOLYMERISATE AUF DER BASIS VON ACRYL- LATEN, METHACRYLATEN U. ACRYLNITRIL 2)	T *	27 768	37 001	34 738	34 021	325 344	365 002
44 178	ZELLULOSEACETATE U. MISCHESTER 2)	T *	2 009	2 485	1 834	1 624	24 639	21 182
44 520	SYNTHETISCHER LATEX, BER. AUF TROCKEN- SUBSTANZ	T *	13 572	17 251	14 384	16 931	144 855	147 138
44 550	SYNTHETISCHER KAUTSCHUK, FEST, BER. AUF TROCKENSUBSTANZ	T *	21 965	24 264	25 725	25 294	238 959	244 039
45 110, 150	ZELLULOSISCHE CHEMIEFASERN	T *	12 975	13 788	14 285	14 200	134 975	132 229
45 519	SYNTHETISCHE SPINNFASERN	T	32 780	36 826	39 467	38 875	351 311	375 371
		1000 DM	140 915	160 504	148 337	155 872	1 620 408	1 509 150
45 551	SYNTHETISCHE FILAMENTGARNE	T *	26 285	31 442	29 139	32 956	303 759	306 685
46 175	SYNTHETISCHE ORGANISCHE FARBSTOFFE	T	12 447	12 872	13 722	12 357	127 282	127 413
		1000 DM	306 527	320 399	330 070	314 703	3 111 446	3 104 152
46 429	LACKE, OEL-, LEIM-, WASSER-, DISPERSIONS- FARBEN U. A.; KUNSTSTOFFPUTZE; SPACHTEL	T	110 127	115 483	114 893	114 607	1 025 303	1 047 687
		1000 DM	495 674	519 816	503 394	505 643	4 677 059	4 755 375
46 450	VERDUENNUNGEN	T	12 695	14 129	12 947	13 938	121 191	120 075
		1000 DM	30 823	35 523	33 244	33 978	301 769	298 411
46 731	DRUCKFARBEN FUER GRAFISCHE ZWECKE	T	15 584	17 945	16 092	18 411	154 527	163 743
		1000 DM	97 591	110 467	100 968	113 763	975 640	1 008 563
47 199	VITAMINE, HORMONE, ALKALOIDE, GLYKOSIDE, ANTIBIOTIKA, ZUBEREITETE DROGEN	1000 DM	184 058	190 005	168 475	179 633	1 739 705	1 677 030
47 479	HUMAN-PHARMAZEUTISCHE SPEZIALITAETEN	1000 DM	1 301 260	1 400 804	1 328 308	1 405 416	12 952 211	13 154 201
49 124	SPEISEGELATINE	T	915	1 001	915	1 068	8 694	8 404
		1000 DM	9 523	10 329	8 826	10 167	93 848	84 598
49 170	SYNTHETISCHE KLEBSTOFFE 3)	T	19 957	22 435	20 305	22 125	197 127	202 219
		1000 DM	83 188	87 721	80 607	90 030	791 837	809 416
49 219	GERBSTOFFE	T	8 431	8 248	7 758	7 730	88 456	82 514
		1000 DM	20 991	21 149	17 697	17 304	212 184	189 165
49 224	LEDERIMPRAEGNIER- U. LEDERZURICHTEMITTEL	T	3 485	3 836	3 145	3 464	35 002	33 553
		1000 DM	16 206	18 562	15 969	16 849	166 077	161 935
49 279	ORGANISCHE GRENZFLAECHEAKTIVE STOFFE U. ZUBEREITUNGEN FUER WASCHMITTEL, BER. AUF 100 VH AKTIVSUBSTANZ	T *	33 809	37 801	39 275	41 955	369 219	398 856

1) AUCH ZUBEREITUNGEN U. VORMISCHUNGEN. - 2) PRIMAERPRODUKTION. - 3) OHNE KAUTSCHUKKLEBSTOFFE.

5 PRODUKTION AUSGEWAHLTER ERZEUGNISSE

EB.-NR.	ERZEUGNIS	EINHEIT	1986		1987		JAN. BIS OKT.	
			SEPTEMBER	OKTOBER	SEPTEMBER	OKTOBER	1986	1987
49 331	INDUSTRIEREINIGER	T 1000 DM	24 811 62 657	26 252 65 803	26 293 66 914	27 652 66 291	260 182 657 086	268 451 664 143
49 370	FEIN- U. LABORCHEMIKALIEN	T 1000 DM	1 881 43 260	1 751 42 329	1 351 42 952	1 353 42 726	18 423 468 529	14 700 436 861
49 380	KAUTSCHUKHILFSMITTEL 1)	T 1000 DM	3 377 15 992	3 837 19 054	3 628 17 723	3 602 17 331	34 586 169 760	34 803 167 069
49 419	BITUMINOESE DACH- U. DICHTUNGSMATERIALIEN	1000 M2 1000 DM	20 021 96 946	21 817 101 474	20 299 92 973	21 139 95 252	143 120 655 818	147 357 637 355
49 429	BAUTENSCHUTZMITTEL U. VERWANDTE ERZEUGNISSE	T 1000 DM	42 532 125 960	42 250 132 462	43 491 129 831	42 723 131 122	346 661 1 090 917	355 207 1 134 394
49 450	ISOLIERMASSEN FUER DIE ELEKTROTECHNIK	T 1000 DM	751 6 993	994 8 659	478 4 577	506 5 176	7 247 71 202	5 665 54 745
49 529	FOTOCHEMISCHE ERZEUGNISSE, NICHT BELICHTET	1000 DM	151 057	149 057	146 568	157 051	1 611 032	1 561 551
49 611	FEIN- U. MEDIZINALSEIFEN	T 1000 DM	5 184 24 900	6 721 32 952	4 555 20 595	5 023 24 577	49 250 242 750	50 948 229 570
49 661	VOLLWASCHMITTEL	T 1000 DM			50 124 138 080	58 027 157 347		489 829 1 320 062
49 662	HAUPTWASCHMITTEL BIS 60 C	T 1000 DM	58 824 159 643	73 479 206 040	12 911 40 984	14 227 45 141	595 814 607 408	113 858 369 080
49 663	SPEZIAL- U. FEINWASCHMITTEL	T 1000 DM	6 568 26 566	6 598 25 345	6 367 24 054	6 526 26 183	62 845 253 468	68 408 268 071
49 664	WAESCHWEICHPUELMITTEL	T 1000 DM	22 789 26 907	26 716 33 088	26 576 38 780	29 713 43 565	275 085 319 504	258 240 350 256
49 665	GESCHIRRSPUELMITTEL	T 1000 DM	21 824 42 785	20 177 38 363	22 159 48 335	23 598 48 591	201 080 410 040	204 852 434 930
49 666	HAUSHALTSREINIGUNGSMITTEL, FLUESSIG, AUF DER BASIS GRENZFLAECHEAKTIVER STOFFE	T 1000 DM	9 225 19 383	9 011 21 694	8 956 21 358	8 164 17 237	87 904 207 622	82 156 187 893
49 667	SCHEUERMITTEL	T 1000 DM	2 844 5 696	3 697 7 304	3 235 6 294	3 064 5 832	30 620 56 806	31 418 59 459
49 711	KOELNISCH-, LAVENDEL- UA. DUFTWAESSER	T 1000 DM	481 31 203	469 30 559	405 21 615	364 20 569	4 241 276 333	3 402 196 852
49 715	RASIERWAESSER	T 1000 DM	302 18 977	341 18 244	302 18 646	340 20 352	2 822 158 098	2 511 149 340
49 731	SONNENSCHUTZMITTEL	T 1000 DM	30 1 705	145 16 191	52 2 394	130 5 370	5 049 147 364	5 254 147 459
49 739	SONSTIGE HAUTPFLEGEMITTEL	T 1000 DM	4 200 112 156	4 561 126 189	4 099 119 566	3 972 118 253	45 585 1 131 940	40 871 1 131 238
49 751	ZAHNPASTEN, -SEIFEN, -PULVER	T 1000 DM	3 353 44 884	4 058 53 196	3 230 44 865	3 719 51 665	31 294 419 573	36 115 478 363
49 755	ZAHN- U. MUNDAWESSER SOWIE MITTEL Z. REINIGUNG U. BEFESTIGUNG VON KUENSTL. GEBISSEN	T 1000 DM	609 19 605	598 17 502	596 18 669	659 20 625	5 309 159 880	5 690 178 714
49 761	KOPF- U. HAARWAESSER	T 1000 DM	302 5 976	307 6 914	343 7 798	338 7 649	2 906 59 100	2 906 60 225
49 762	HAARWASCHMITTEL, FLUESSIG	T 1000 DM	6 997 41 933	6 103 38 857	6 223 42 177	8 569 60 243	57 847 361 516	61 291 390 745
49 763	HAARSPRAYS	T 1000 DM	3 171 38 195	3 989 46 199	3 053 46 979	3 523 56 274	30 094 371 780	29 571 444 422
49 764	HAARFESTIGER (AUCH TOENEND)	T 1000 DM	1 108 24 162	1 076 23 711	1 271 31 482	1 066 24 795	9 836 218 391	10 651 246 019
49 765	HAARFARBEN, -BLEICHMITTEL U. -TOENUNGEN 2)	T 1000 DM	782 33 370	771 32 222	793 31 162	906 33 285	7 096 312 633	7 958 314 419
49 780	BADEZUSATZMITTEL	T 1000 DM	7 267 41 085	7 919 43 033	7 398 42 566	7 004 44 708	74 188 402 832	75 849 427 306
49 791	DESODORANTIEN FUER DIE KOERPERPFLEGE 3)	1000 DM	34 511	43 329	34 097	37 975	350 286	355 521
49 819	SELBSTKLEBEBAENDER 4)	1000 DM	53 977	60 951	55 447	59 902	532 570	558 548
49 851	BLEI-, FARB- U. KOPIERSTIFTE	GROS 1000 DM	221 094 6 946	216 641 7 600	241 294 8 160	242 707 7 888	2 463 197 77 540	2 550 498 78 876
49 852	FARBBAENDER AUS GEWEBE	1000 ST 1000 DM	3 172 13 087	2 970 12 287	2 855 12 628	3 646 14 880	27 698 120 807	33 675 137 258
49 856	KOHLEPAPIER FUER EIN- U. MEHRMALIGE BENUTZUNG	T 1000 DM	768 3 762	735 4 310	645 3 828	681 3 860	7 989 44 144	6 479 37 058
49 859	PRAEPARIERTE DURCHSCHREIBEPAPIERE	T 1000 DM	17 429 73 460	18 547 78 008	20 022 80 045	20 023 80 568	159 254 684 636	188 055 763 147
49 915	SELBSTGLAENZENDE FUSSBODENPFLEGEMITTEL	T 1000 DM	1 226 6 097	1 640 7 532	1 101 5 219	1 655 7 333	15 496 69 346	14 790 67 003
49 918	ROHR- U. WC-REINIGER	T 1000 DM	5 204 13 558	5 317 14 170	4 821 13 321	5 026 14 918	45 801 126 501	52 327 142 349
49 991	KERZEN ALLER ART	T 1000 DM	6 291 34 436	6 456 34 923	7 024 37 722	7 087 38 149	41 322 218 189	44 752 231 709

1) OHNE KONSERVIERUNGSMITTEL.- 2) OHNE TOENENDE HAARFESTIGER U. SHAMPOOS.- 3) OHNE DESODORIERENDE SEIFE U. PUDER.- 4) OHNE GUMMIERTES U. AE. PAPIER.

5 PRODUKTION AUSGEWAHLTER ERZEUGNISSE

EB.-NR.	ERZEUGNIS	EINHEIT	1986		1987		JAN. BIS	OKT.
			SEPTEMBER	OKTOBER	SEPTEMBER	OKTOBER	1986	1987
BUEROMASCHINEN; DATENVERARBEITUNGSGERAETE								

U. -EINRICHTUNGEN								

50 170	VERVIELFAELTIGUNGSMASCHINEN, LICHTPAUSMASCHINEN UND -GERAETE (OHNE KOPIERMASCHINEN UND -APPARATE FUER FOTO- UND VERVIELFAELTIGUNGSZWECKE)	T 1000 DM	130 7 796	154 9 202	138 8 781	130 8 356	1 358 85 968	1 346 85 742
50 199	ADRESSIER- U. ADRESSENPRAEGERMASCHINEN, POST-BEARBEITUNGSMASCHINEN U. SONSTIGE BUERO-MASCHINEN 1)	T 1000 DM	424 20 691	464 21 213	514 29 526	530 26 314	4 034 192 551	4 177 211 957
50 509	ZUBEHOER, EINZEL- U. ERSATZTEILE ZU GERAETEN U. EINRICHTUNGEN FUER DIE ADV	T 1000 DM	3 662 545 324	3 638 479 996	3 578 458 915	3 306 392 832	30 432 3 901 355	26 233 3 511 941
50 511	KOMPAKTEINHEITEN	T 1000 DM	879 155 578	1 021 184 129	1 214 219 538	1 287 230 356	8 410 1 440 005	9 846 1 690 249
50 512	ZENTRALEINHEITEN UND PROZESSOREN	T 1000 DM	1 414 405 286	1 502 421 928	1 683 563 932	1 639 563 435	10 749 3 364 376	11 194 3 736 028
50 513	SPEICHEREINHEITEN Z.B. HALBLEITER-, MAGNETKERN-, TROMMEL-, PLATTEN-, MAGNETBANDSPEICHER	T 1000 DM	1 565 300 679	1 649 320 020	1 737 329 950	1 988 367 600	15 572 3 081 512	15 078 2 656 500
50 514	EIN- UND/ODER AUSGABEGERAETE	T 1000 DM	887 178 182	783 143 631	741 146 094	747 139 958	7 488 1 322 356	7 146 1 312 049
50 515	ANDERE EINHEITEN DER DIGITALEN TECHNIK Z.B. LOCHER-, SORTIERGERAETE, KARTENDOPPLER, PLOTTER	T 1000 DM	305 56 075	316 58 618	239 41 081	272 44 633	2 242 452 804	1 992 354 453
FEINKERAMISCHE ERZEUGNISSE								

GESCHIRR, HAUSHALTSGERAETE, TOILETTEN- GEGENSTAENDE AUS PORZELLAN								
51 111	UNDEKORIERT 2)	T * 1000 DM	7 368 39 314	7 726 40 259	7 374 38 534	7 601 40 864	73 252 374 102	73 048 377 782
51 115	DEKORIERT 3) STEINGUT BZW. STEINGUTAENHlichem MATERIAL	1000 DM	52 545	58 638	55 432	60 526	519 857	527 595
51 311	UNDEKORIERT 2)	T * 1000 DM	1 113 9 685	1 202 10 549	793 8 280	873 8 563	9 770 90 046	7 740 84 556
51 315	DEKORIERT 3)	1000 DM	6 784	7 372	6 244	6 325	62 696	59 604
51 321	FEINSTEINZEUG, UNDEKORIERT 2)	T * 1000 DM	997 5 435	1 067 5 979	997 6 141	989 5 948	8 675 44 424	9 952 55 183
51 361	FIGUREN, PHANTASIE-, EINRICHTUNGS-, SCHMUCK- U. ZIERGEGENSTAENDE AUS STEINGUT BZW. STEINGUTAENHlichem MATERIAL, UNDEKORIERT 2)	T 1000 DM	206 7 113	195 9 594	137 7 213	147 5 339	1 484 72 933	1 516 57 696
51 550	INSTALLATIONS- GEGENSTAENDE AUS PORZELLAN ODER PORZELLANAENHlichem MATERIAL FUER SANITAERE ODER HYGIENISCHE ZWECKE	T 1000 DM	3 835 32 435	3 939 33 758	4 268 35 527	4 385 36 944	38 077 314 989	40 425 334 678
51 611	ISOLATOREN AUS PORZELLAN, STEATIT U. ANDEREN KERAMISCHEN STOFFEN, MIT U. OHNE METALLTEILE	T 1000 DM	856 6 364	1 081 7 499	784 5 718	791 5 837	11 769 86 793	9 569 69 967
51 619	ISOLIERTEILE AUS KERAMISCHEN STOFFEN FUER ELEKTRISCHE INSTALLATIONEN	T 1000 DM	1 523 19 787	1 654 21 763	1 359 17 486	1 582 20 548	14 599 206 809	14 135 196 140
51 711	WAND- U. BODENFLIESEN, GLASIERT	1000 M2 1000 DM	3 061 65 448	3 144 68 146	3 101 64 645	3 321 66 195	29 283 634 102	29 083 624 145
GLAS U. GLASWAREN								

52 111	FENSTERGLAS, UNGEFAERBT	1000 M2*	249	274	235	273	2 014	2 743
52 211	GETRAENKEFLASCHEN AB 150 CM3 INHALT	T 1000 DM	194 056 120 322	207 009 128 049	202 726 123 602	196 897 119 764	1 883 313 1 181 467	2 001 606 1 219 386
52 212	KONSERVENGLAS	T 1000 DM	50 589 35 080	45 586 31 135	45 563 30 770	46 712 31 482	466 764 324 653	445 353 306 398
52 223	WIRTSCHAFTSGLAS U. BLEIKRISTALL WIRTSCHAFTSGLAS (EINSCHL. KELCHGLAS) UNTER 24 VH BLEIOXIDGEGHALT	T 1000 DM	7 423 43 145	8 773 49 560	7 527 44 087	8 691 45 877	79 858 438 760	77 233 429 318
52 224	BLEIKRISTALL (EINSCHL. KELCHGLAS) AB 24 VH BLEIOXIDGEGHALT	T 1000 DM	2 841 33 336	3 199 36 363	1 836 23 466	1 865 23 924	27 645 305 897	19 867 237 600

1) OHNE SCHREIB-, RECHEN-, ABRECHNUNGS- U. VERVIELFAELTIGUNGSMASCHINEN SOWIE REGISTRIERKASSEN MIT RECHENWERK. - 2) EINSCHL. DER FUER DIE DEKORIERUNG IM GLEICHEN UNTERNEHMEN BESTIMMTEN ERZEUGNISSE. - 3) NUR DIE WERTSTIEGERUNG GEGENUEBER DER UNDEKORIERTEN WARE.

5 PRODUKTION AUSGEWAHLTER ERZEUGNISSE

EB.-NR.	ERZEUGNIS	EINHEIT	1986		1987		JAN. BIS	OKT.
			SEPTEMBER	OCTOBER	SEPTEMBER	OCTOBER	1986	1987
52 228	ROEHREN	T 1000 DM	6 841 20 702	8 098 24 813	4 787 18 627	6 381 18 259	74 700 256 611	63 826 208 628
52 411	SICHERHEITSGLAS, EIN- U. MEHRSCHICHTIG. (AUCH BEARBEITET)	1000 M2 1000 DM	1 565 94 873	1 743 106 826	1 616 99 633	1 657 102 658	14 441 876 101	15 344 941 062
52 413	ISOLIERGLAS, AUCH BEARBEITET	1000 M2	1 303	1 513	1 363	1 466	9 912	10 458
52 415	SPIEGELGLAS, BELEGT	1000 DM	82 292	97 949	90 877	100 423	616 108	698 292
52 713	WAREN AUS TEXTILER GLASFASER	T 1000 DM	5 882 41 865	6 251 44 299	6 208 41 540	6 539 44 649	53 282 365 835	56 631 379 408
52 717	NICHTTEXTILER GLASFASER	T 1000 DM	10 741 42 041	11 156 46 180	10 735 42 600	10 920 43 306	95 212 339 370	96 223 354 192
SCHNITTHOLZ, SPERRHOLZ U. SONSTIGES								

BEARBEITETES HOLZ								

SCHNITTHOLZ 1)								
53 161	AUS NADELHOLZ	1000 M3*	789	827	795	800	6 715	6 583
53 165	AUS LAUBHOLZ	1000 M3*	135	133	140	138	1 336	1 311
53 511	SCHAELEFURNIERE	M3 *	21 832	24 134	23 546	23 918	200 059	201 713
53 515	SAEGE- U. MESSERFURNIERE	M3 *	12 797	12 994	15 372	14 914	127 302	133 800
53 611	FURNIERPLATTEN	M3 *	9 117	9 390	11 144	10 623	82 104	93 004
53 612	TISCHLERPLATTEN	M3 *	19 413	19 758	19 788	18 116	169 523	164 158
53 712	HOLZFASERHARTPLATTEN	M3 *	17 244	18 854	19 502	18 657	169 133	171 309
53 814	HOLZSPANPLATTEN ROH ODER GESCHLIFFEN	M3 *	334 483	355 950	359 299	372 296	3 141 922	3 257 309
53 815	KUNSTSTOFFBESCHICHTET	M3 *	190 551	206 550	194 397	203 850	1 715 895	1 695 743
53 816	FURNIERT U. ANDERE	M3 *	8 758	7 430	7 740	5 640	72 179	70 685
HOLZWAREN								

54 111	SPERRTUEREN (TUERBLAETTER) U. TUERENFERTIG- ELEMENTE MIT FUTTER U. BEKLEIDUNG FUER DEN INNENAUSBAU	1000 ST 1000 DM	581 66 581	643 72 473	526 61 096	552 64 845	4 904 549 322	4 929 571 565
54 112	FENSTERTUEREN	1000 ST 1000 DM	15 12 689	15 12 080	14 11 083	15 11 512	118 93 215	115 88 943
54 113	FENSTER (AUCH VERGLAST)	1000 ST 1000 DM	255 105 533	264 117 021	252 104 447	258 110 859	2 134 858 837	2 047 846 287
54 114	ROLLAEDEN AUS HOLZ	M2 1000 DM	1 001 84	1 817 171	989 71	894 101	8 302 974	6 137 621
54 115	TREPPEN	ST 1000 DM	10 615 10 829	11 698 11 665	10 514 11 563	14 636 12 432	85 049 85 597	88 898 87 731
54 116	MOSAIK- U. STABPARKETT; PARKETTDIELEN U. SONSTIGE FERTIGPARKETTELEMENTE	1000 M2 1000 DM	512 15 724	502 14 660	519 18 525	535 18 174	4 340 130 293	4 440 146 420
54 221	SITZMOEBEL (STUEHLE, HOEKER, BAEKKE U. AE.)	1000 ST 1000 DM	328 62 397	335 66 986	348 71 907	345 70 242	3 033 559 740	3 146 621 061
54 222	POLSTERMOEBEL (SESSEL, COUCHES, SOFAS)	1000 ST 1000 DM	604 306 898	643 334 862	615 332 195	627 340 243	5 407 2 736 037	5 384 2 880 014
54 223	TISCHE (OHNE BUERO- U. SCHULTISCHE)	1000 ST 1000 DM	200 56 052	205 56 838	197 55 258	199 54 983	1 801 489 271	1 825 493 702
54 231	KLEIDERSCHRAENKE U. SPINDE	1000 ST 1000 DM	323 142 401	354 151 255	336 149 341	328 142 807	2 578 1 161 373	2 689 1 201 300
54 233	SIDEBOARDS, WOHNZIMMER- U. -BUECHERSCHRAENKE (OHNE BUECHERBARS, -VITRINEN U. AE.)	1000 ST 1000 DM	95 96 116	108 102 259	95 99 478	91 96 405	817 640 735	797 863 729
54 234	SCHRANKWAENDE (AUCH ALS RAUMTEILER)	1000 LFD.M 1000 DM	142 82 153	160 86 992	155 86 464	158 88 620	1 219 717 884	1 366 771 118
54 236	KUECHENSCHRAENKE (EINSCHL. EIN- BZW. AN- BAUKUECHENSCHRAENKE)	1000 ST 1000 DM	1 549 365 931	1 561 368 960	1 496 365 123	1 406 343 071	12 221 2 939 620	12 257 2 977 849
54 238	BUECHERBARS, -VITRINEN, KOMMODEN	1000 ST 1000 DM	183 43 136	202 47 192	190 48 937	222 49 865	1 656 394 481	1 711 409 166
54 240	BETTSTELLEN FUER ERWACHSENE	1000 ST 1000 DM	115 38 211	119 39 791	113 38 695	116 38 753	909 308 053	943 326 544
54 245	ERGAENZUNGSMOEBEL	1000 ST 1000 DM	483 63 685	528 67 553	512 71 308	566 75 549	4 353 542 719	4 475 603 461
54 251	BUEROMOEBEL (SCHREIBTISCHE, SITZMOEBEL U. AE.)	1000 ST 1000 DM	345 136 434	361 139 166	360 147 604	361 150 829	2 845 1 139 866	3 017 1 229 910
54 263	LADENEINRICHTUNGEN	1000 DM	105 397	117 419	119 113	118 138	801 576	870 393
54 349	VERPACKUNGSKISTEN U. KISTENGARNITUREN 2)	1000 M3 1000 DM	50 28 803	51 29 226	51 25 844	49 26 912	474 281 780	460 251 795
54 391	FLACHPALETTEN	1000 ST 1000 DM	2 301 31 096	2 507 34 443	2 337 31 916	2 255 32 642	22 430 307 429	22 262 314 433
54 419	LEISTEN U. RAHMEN	1000 LFD.M 1000 DM	21 271 61 769	22 967 65 904	20 567 63 960	21 128 66 375	188 550 558 502	192 024 591 489
54 430	STIELE U. RUNDSTAEBE AUS HOLZ 2)	M3 1000 DM	3 307 3 625	3 388 3 945	2 685 3 094	2 490 2 613	29 499 33 893	25 646 30 377

1) SAEGEWERKE MIT EINEM JAHRESEINSCHNITT AB 1000 M3 RUNDHOLZ.- 2) M3 TATSAECHLICHER HOLZANTEIL AN DER FERTIGEN WARE.

5 PRODUKTION AUSGEWAELTER ERZEUGNISSE

EB.-NR.	ERZEUGNIS	EINHEIT	1986		1987		JAN.	BIS	OKT.
			SEPTEMBER	OKTOBER	SEPTEMBER	OKTOBER	1986	1987	
54 443	FAHRZEUG- U. BOOTSTEILE AUS HOLZ 1)	M3 1000 DM	9 553 26 956	11 463 30 647	9 138 23 274	11 676 28 747	97 689 268 989	103 046 258 309	
54 444	MOEBELBESTANDTEILE AUS HOLZ (OHNE GEDRECHSELTE) 1)	M3 1000 DM	27 608 53 466	31 570 56 750	28 243 55 252	29 145 58 136	246 863 482 057	235 899 472 431	
54 483	BETONSCHALUNGSPLATTEN	1000 DM	16 743	17 656	17 670	17 417	151 757	158 077	
54 570	HAUSHALTSARTIKEL U. KUECHENGERAETE AUS HOLZ	1000 DM	4 515	5 432	4 306	4 515	38 415	34 486	
HOLZSCHLIFF, ZELLSTOFF, PAPIER UND PAPPE									
55 110	HOLZSCHLIFF, MECHANISCH U. CHEMISCH BEREITET, LUFTTROCKEN	T *	118 867	124 858	119 537	124 832	1 170 304	1 198 437	
55 310	ZEITUNGSDRUCKPAPIER	T *	62 090	63 910	68 500	70 344	625 852	673 937	
55 322	DRUCKPAPIER U. -KARTON, UNGEKLEBT	T *	123 769	124 893	118 452	128 662	1 242 139	1 240 311	
55 323	LWC-PAPIER (LIGHT WEIGHT COATED)	T *	70 765	82 685	82 418	85 271	715 727	750 260	
55 326	SCHREIBPAPIER U. -KARTON, UNGEKLEBT	T *	24 400	22 470	19 614	26 071	210 969	227 802	
55 341	PACKPAPIER, HERGESTELLT AUS ALTPAPIER (AP) U. AUS ZELLSTOFF (ZP)	T *	41 383	41 291	40 281	41 914	386 014	383 686	
55 351	TESTLINER	T *	38 070	42 436	43 093	46 737	389 634	405 944	
55 355	AP- WELLENPAPIER (AP-WELLENSTOFF)	T *	66 717	72 466	68 009	73 681	641 878	672 055	
55 369	HYGIENEPAPIER	T *	49 560	55 782	55 714	60 311	490 092	553 370	
55 399	SONDERPAPIER	T *	92 016	95 214	103 466	105 052	862 473	972 294	
55 413	MASCHINENGESTRICHER KARTON, NOCH IN DER PAPIERMASCHINE GESTRICHEN	T *	38 151	38 759	40 705	41 800	375 138	382 021	
55 417	HOLZKARTON	T *	4 209	4 124	3 969	4 285	39 964	38 125	
55 418	GEDECKTER U. UNGEDECKTER GRAUKARTON, BEHAELTERKARTON	T *	53 251	54 930	60 081	55 111	538 837	547 871	
PAPIER- U. PAPPEWAREN									
56 310	PAPIERSAECKE	T 1000 DM	17 648 53 005	17 814 55 006	14 714 47 085	15 127 47 841	157 583 484 036	141 771 450 260	
56 321	SPITZTUETEN, KREUZBODENBEUTEL, FLACH- U. SEITENFALTENBEUTEL	T 1000 DM	7 687 38 423	8 251 40 739	8 144 38 664	8 285 39 362	74 827 357 448	76 541 362 043	
56 342	ZELLSTOFFWATTEWAREN	1000 T	71	81	77	81	697	753	
56 343	FILTRIERPAPIERWAREN	1000 DM	313 019	350 393	345 808	357 832	3 073 985	3 244 049	
56 345	KREPPAPPIERWAREN	T	4 029	4 565	4 926	4 823	42 310	47 388	
56 346	HAUS-, BETT- U. TISCHWAESCHE	1000 DM	31 631	36 008	33 630	33 645	325 140	332 271	
56 346	KREPPTOILETTENPAPIER IN ROLLEN, PAECKCHEN U. AE.	T 1000 DM	5 473 16 137	5 910 17 227	5 752 16 473	5 790 16 788	57 872 169 253	55 986 155 733	
56 359	ROLLEN, SPULEN, HUELSEN FUER DIE TEXTILIN- DUSTRIE; ETIKETTEN, SIEGELMARKEN, KLEBE- ECKEN U. AE.	T 1000 DM	5 197 10 193	5 608 11 327	5 842 12 118	6 296 13 089	53 574 98 373	59 333 121 955	
56 411	WELLPAPPE, IN ROLLEN ODER BOGEN (EINSCHL. ZUSCHNITTEN)	T	3 811	4 358	3 610	4 200	35 765	36 981	
56 415	ERZEUGNISSE AUS WELLPAPPE	1000 T * 1000 T 1000 DM	155 194 311 442	167 211 342 468	158 197 315 671	161 202 322 447	1 452 1 829 3 008 699	1 463 1 864 2 977 268	
56 499	VERPACKUNGSMITTEL AUS KARTON U. VOLLPAPPE (AUCH BEDRUCKT), DISPLAYS	1000 T 1000 DM	97 315 426	102 334 910	94 331 024	95 340 380	931 3 125 733	916 3 196 486	
GUMMIWAREN									
59 125	LAUFDECKEN FUER PERSONENKRAFTWAGEN	1000 ST 1000 DM	3 577 281 620	3 780 300 560	3 975 295 094	3 984 295 119	32 510 2 548 511	35 619 2 655 478	
59 131	LAUFDECKEN FUER LASTKRAFTWAGEN, OMNIBUSSE UND ERDBEWEGUNGSMASCHINEN	1000 ST 1000 DM	365 114 119	385 122 733	388 116 356	408 120 578	3 381 1 099 026	3 469 1 056 417	
59 133	LAUFDECKEN FUER ACKERSCHLEPPER	1000 ST 1000 DM	30 11 974	27 10 765	19 7 016	20 6 438	269 107 471	193 67 339	
59 211	MASCHINENSCHLAEUCHE (AUCH CHIRURGISCHE), PROFILE U. SCHNUERE	T 1000 DM	6 796 60 837	7 160 65 144	6 704 63 637	6 913 63 792	60 255 544 016	63 675 579 831	
59 212	ANDERE SCHLAEUCHE 2)	T 1000 DM	3 352 51 639	3 542 54 643	3 164 50 374	3 224 51 728	30 476 475 068	29 041 462 825	
59 215	KEILRIEMEN	T 1000 DM	674 15 350	738 17 139	576 13 646	587 13 789	6 806 148 105	5 123 120 585	
59 216	FOERDERGURTE	T 1000 DM	2 736 27 689	3 008 29 831	2 389 23 109	2 349 22 767	29 596 288 490	27 632 263 907	

1) M3 TATSACHLICHER HOLZANTEIL AN DER FERTIGEN WARE.- 2) OHNE GEWEBTE FEUERLOESCHSCHLAEUCHE.

5 PRODUKTION AUSGEWAHLTER ERZEUGNISSE

EB.-NR.	ERZEUGNIS	EINHEIT	1986		1987		JAN. BIS	OKT.
			SEPTEMBER	OKTOBER	SEPTEMBER	OKTOBER	1986	1987
59 217	WALZENBEZUEGE	T	422	440	366	398	4 133	3 680
59 218	GUMMIMETALLVERBINDUNGEN	1000 DM	17 197	18 751	17 615	19 659	168 180	169 334
		T	5 169	5 563	5 246	5 475	48 327	49 944
59 235	SOHLENPLATTEN U. FORMSOHLEN	T	103 195	105 017	100 260	103 617	916 873	990 668
		1000 DM	2 161	2 232	1 899	1 871	20 026	17 854
59 279	SCHWAMM-, ZELL-, MOOS- U. SCHAUMGUMMI-ARTIKEL	T	15 290	16 054	12 679	12 602	141 088	126 530
		1000 DM	1 378	1 413	1 360	1 422	12 858	12 536
59 298	GUMMIHAARPOLSTER U. KROLLHAAR	T	20 498	20 306	20 563	20 373	187 628	189 165
		1000 DM	1 108	1 203	1 161	1 171	10 409	10 549
	LEDER							
61 219	OBERLEDER	T *	918	1 014	894	966	8 592	8 206
61 229	FUTTERLEDER	T *	267	271	180	236	2 324	2 008
61 232	POLSTERLEDER	T *	1 011	1 129	1 443	1 626	9 623	12 356
61 239	BEKLEIDUNGS- U. HANDSCHUHELEDER	T *	40	49	29	30	538	280
61 249	GEWICHTSLEDER	T *	224	242	249	249	2 087	2 236
	LEDERWAREN U. SCHUHE							
62 159	HANDTASCHEN, PORTEMONNAIES U. ANDERE FEIN-TAESCHNER- U. GALANTERIEWAREN AUS LEDER	1000 DM	67 532	72 904	68 826	67 376	523 894	545 612
62 177	HAND- U. REISEKOFFER U. SONSTIGE FEIN-SATTLERWAREN NICHT AUS LEDER	1000 DM	26 156	27 650	23 273	24 388	241 131	223 864
62 532	STRASSENSCHUHE U. -STIEFEL MIT OBERTEIL AUS LEDER	1000 PAAR	1 388	1 334	1 337	1 344	11 259	10 811
62 534	FUER HERREN (AB GROESSE 36)	1000 DM	86 715	81 471	82 762	79 973	655 331	641 281
		T	2 521	2 373	2 332	2 150	22 108	20 434
62 539	FUER DAMEN (EINSCHL. GEFUETTERTER SANDALETTEN) (AB GROESSE 36)	1000 DM	170 276	152 784	156 034	139 304	1 354 641	1 246 982
		1000 PAAR	471	415	347	333	3 678	3 005
62 554	HAUSSCHUHE MIT OBERTEIL AUS LEDER. TEXTILIEN U. ANDEREN STOFFEN	1000 DM	20 283	17 138	15 890	14 710	149 704	123 916
		1000 PAAR	1 686	1 544	1 478	1 452	12 468	11 235
	TEXTILIEN							
	GARN FUER GEWEBE (OHNE TEPPICH-, BASTFASER- U. HAARGARN)							
63 211	AUS BAUMWOLLE	T *	17 347	18 487	17 860	18 491	140 578	159 182
63 213	AUS WOLLE	T *	2 427	2 666	2 514	2 623	25 825	24 706
63 215	AUS ZELLULOSISCHEN SPINNFASERN	T *	2 445	2 608	2 819	3 011	28 105	22 971
63 218	AUS SYNTHETISCHEN SPINNFASERN	T *	11 242	11 964	10 230	10 604	100 903	90 027
63 221	GARN FUER MASCHENWARE							
63 223	AUS BAUMWOLLE	T *	2 961	3 123	3 100	3 168	26 630	28 503
63 228	AUS WOLLE	T *	888	1 058	1 004	1 044	9 111	9 418
63 228	AUS SYNTHETISCHEN SPINNFASERN	T *	2 468	2 556	2 363	2 310	21 181	19 817
63 238	GARN FUER TEPPICHE U. FUSSBODENBELAEGE (OHNE BASTFASER- U. HAARGARN) AUS SYNTHETISCHEN SPINNFASERN	T *	3 990	4 143	3 693	3 932	34 021	33 784
63 269	TEXTURIERTES GARN	T *	12 956	14 210	14 131	15 493	138 614	136 166
63 281	NAEHEGARN (OHNE HANFNAEHEGARN)	T	779	882	735	862	7 200	7 632
63 289	HANDSTRICK- U. HANDARBEITSGARN (OHNE MASCHINENSTRICKGARN)	1000 DM	46 914	52 387	41 570	51 303	430 333	443 424
		T	1 136	1 294	1 187	1 100	11 719	10 305
63 719	ROHGEWEBE 1)	1000 DM	35 049	35 467	34 000	30 411	338 039	301 861
		1000 M2	59 806	66 128	69 418	69 216	551 443	556 520
63 721	STOFF FUER HERREN- U. KNABENOBERBEKLEIDUNG, AUCH FUER HERRENBERUFSBEKLEIDUNG (OHNE FUTTERSTOFF)	1000 DM	131 515	142 351	140 053	140 853	1 264 494	1 158 512
		1000 M2	18 425	20 710	20 098	21 561	162 289	174 418
		1000 DM	128 154	144 405	129 339	137 086	1 309 065	1 197 404

1) NUR ROHGEWEBE, DIE ALS SOLCHE ABGESETZT WERDEN.

5 PRODUKTION AUSGEWAHLTER ERZEUGNISSE

EB.-NR.	ERZEUGNIS	EINHEIT	1986		1987		JAN. BIS OKT.	
			SEPTEMBER	OKTOBER	SEPTEMBER	OKTOBER	1986	1987
63 722	STOFF FUER DAMEN-, MAEDCHEN- U. KLEINKINDER- OBERBEKLEIDUNG, AUCH FUER DAMENBERUFSBEKLEIDUNG (EINSCHL. SCHUERZENSTOFF) (OHNE FUTTERSTOFF)	1000 M2 1000 DM	21 890 129 083	24 398 141 391	21 535 117 117	22 802 128 006	199 276 1 278 752	197 153 1 128 601
63 723	SAMT U. PLUESCH FUER BEKLEIDUNG (OHNE SAMTBAENDER)	1000 M2 1000 DM	3 298 34 101	3 431 34 533	2 511 27 191	2 015 21 940	35 492 368 206	23 927 255 615
63 726	LEIBWAESCHESTOFF (EINSCHL. HEMDENSTOFF)	1000 M2 1000 DM	8 691 41 449	10 097 49 200	7 350 34 580	8 103 35 644	87 570 422 019	74 582 343 739
63 759	FUTTERSTOFF	1000 M2 1000 DM	19 892 48 552	21 556 53 094	18 811 47 282	18 859 48 811	177 749 438 668	176 499 444 150
63 784	CORD- U. WULSTGEWEBE FUER FAHRRAD- U. KRAFTFAHRZEUGREIFEN U. AE.	1000 M2 1000 DM	4 863 19 188	5 658 21 804	4 729 17 847	4 216 16 264	49 373 187 093	41 751 161 788
63 821	HAUS-, BETT- U. TISCHWAESCHESTOFF (OHNE FROTTIERGEWEBE) (METERWARE)	1000 M2*	13 368	14 762	13 111	13 431	118 898	121 329
63 823	FROTTIERGEWEBE (METERWARE)	1000 M2*	4 041	3 998	3 721	3 612	34 488	33 071
63 841	MOEBELSTOFF (POLSTERBEZUGSSTOFF; OHNE SAMT, PLUESCH U. VELOUR)	1000 M2 1000 DM	2 408 32 228	2 572 32 956	2 737 36 904	2 724 35 760	22 615 289 819	22 403 298 083
63 843	SAMT, PLUESCH U. VELOUR FUER MOEBEL U. DEKORATION	1000 M2 1000 DM	3 226 34 853	3 460 38 292	3 203 35 657	3 173 35 499	28 859 318 517	26 180 293 676
63 847	DEKORATIONSSTOFF (DICHTES GEWEBE) (OHNE MOEBELSTOFF, SAMT, PLUESCH U. VELOUR U. OHNE UNDICHTEN VORHANGSTOFF)	1000 M2 1000 DM	6 084 37 772	6 859 43 043	6 468 40 121	6 681 39 374	58 140 335 876	56 648 341 778
63 859	GARDINENSTOFF, AUCH UNDICHTER VORHANGSTOFF (METERWARE)	1000 M2*	11 534	12 176	11 712	12 460	104 329	113 182
	TEPPICHE, LAEUFER U. FUSSBODENBELAG AUS TEXTILEM MATERIAL (OHNE MATTEN) (METERWARE U. ABGEPASST)							
63 861	GEWEBT	1000 M2 1000 DM	621 27 905	604 27 222	680 30 642	649 29 285	5 329 239 493	5 304 236 271
63 863	IM TUFTINGVERFAHREN HERGESTELLT (OHNE BADEZIMMERNARITUREN)	1000 M2 1000 DM	9 456 137 693	10 252 147 153	9 330 140 846	9 850 145 928	88 801 1 249 613	83 445 1 208 621
63 865	AUS NADELFILZ BZW. NADELVLIES	1000 M2 1000 DM	3 265 33 967	3 679 35 393	3 572 36 110	3 701 36 262	31 191 295 430	31 980 321 594
63 880	BESCHICHTETE GEWEBE U. ANDERE BESCHICHTETE TEXTILE TRAEGERBAHNEN (OHNE GUMMIERTE GEWEBE)	1000 M2 1000 DM	8 845 57 430	9 047 62 643	8 746 58 950	8 528 59 085	80 182 559 521	77 293 544 816
63 919	GEWIRKTER ODER GESTRIKTER STOFF (OHNE UNDICHTEN VORHANGSTOFF)	T 1000 DM	5 777 88 152	6 599 95 271	5 274 77 160	5 369 78 678	54 783 834 724	53 010 764 902
63 929	GEWIRKTE ODER GESTRICKTE 1) HERREN OBERBEKLEIDUNG AB GROESSE 38	1000 ST 1000 DM	933 45 072	937 44 764	907 45 751	935 45 837	7 766 349 742	7 300 341 809
63 939	DAMEN OBERBEKLEIDUNG AB GROESSE 34	1000 ST 1000 DM	3 749 156 299	3 515 134 886	3 764 159 655	3 480 137 728	32 816 1 273 728	32 947 1 322 234
63 949	KINDER OBERBEKLEIDUNG (OHNE ERSTLINGS-STRUEMPFE U. -SCHUHE)	1000 ST 1000 DM	3 106 42 780	2 851 38 593	2 480 37 855	2 214 32 815	25 275 335 843	20 946 304 014
63 959	HERRENWAESCHE	1000 ST 1000 DM	5 145 54 806	5 556 57 058	5 071 51 812	5 167 52 707	42 703 415 141	42 834 425 374
63 969	DAMEN- U. KINDERWAESCHE	1000 ST 1000 DM	16 901 116 492	18 036 125 562	17 157 114 283	16 729 118 535	149 520 958 860	148 408 952 740
63 971	HERRENSTRUEMPFE U. -SOCKEN (EINSCHL. SPORTSTRUEMPFE)	1000 PAAR 1000 DM	4 820 18 980	4 758 18 430	4 539 18 051	4 283 17 099	41 558 152 729	39 078 148 113
63 977	DAMENFEINSTRUMPFHOSEN AUS GARN BIS 60 DEN, GANZ ODER UEBERWIEGEND AUS SYNTHETISCHEM MATERIAL	1000 ST 1000 DM	29 053 62 455	30 645 63 296	26 359 60 158	26 502 61 077	263 880 513 046	238 656 512 291
	BEKLEIDUNG 2) -----							
64 114	HERREN OBERBEKLEIDUNG AB GROESSE 38 ANZUEGE	1000 ST 1000 DM	402 81 292	410 82 029	392 83 296	360 75 461	3 390 666 886	3 263 672 623
64 115	SAKKOS U. JACKEN (OHNE SKI- U. WINDJACKEN, ANORAKS, BLOUSONS U. AE.)	1000 ST 1000 DM	463 59 757	494 60 880	475 61 812	517 63 574	4 034 487 369	4 057 509 770
64 116	HOSEN, LANG (AUCH JEANSHOSEN)	1000 ST 1000 DM	3 541 161 376	3 645 164 599	3 078 146 366	2 666 126 582	29 226 1 287 632	27 214 1 253 143

1) OHNE DIE IM BEKLEIDUNGSGEWERBE KONFEKTIONIERTE WIRK- U. STRICKWAREN. - 2) EINSCHL. DER VON WEBEREIEN FERTIGGESTELLTEN WAREN SOWIE SOLCHE AUS ZUGEKAUFTER GEWIRKTER ODER GESTRIKTER METERWARE.

5 PRODUKTION AUSGEWAHLTER ERZEUGNISSE

EB.-NR.	ERZEUGNIS	EINHEIT	1986		1987		JAN. BIS OKT.	
			SEPTEMBER	OKTOBER	SEPTEMBER	OKTOBER	1986	1987
64 117	MAENTEL U. UMHAENGE AUS NICHT GUMMIERTEM U. NICHT BESCHICHTETEM GEWEBE	1000 ST	119	131	95	95	655	601
		1000 DM	21 899	23 285	19 672	19 907	117 050	114 446
64 131	DAMENOBERBEKLEIDUNG AB GROESSE 34 KOSTUEME (AUCH KOMPLETS)	1000 ST	128	101	113	114	1 867	1 504
		1000 DM	18 756	12 340	12 967	12 862	290 892	209 069
64 132	RDECKE	1000 ST	3 182	2 768	3 233	2 950	28 240	28 128
		1000 DM	133 886	103 135	136 094	115 181	1 086 038	1 111 370
64 133	HOSEN, LANG (AUCH JEANSHOSEN U. HOSENROECKE)	1000 ST	3 431	3 158	2 696	2 610	30 797	24 531
		1000 DM	121 602	98 271	94 125	84 127	1 025 471	803 742
64 134	BLUSEN (AUCH HEMDBLUSEN)	1000 ST	3 458	2 969	3 076	2 602	31 344	29 837
		1000 DM	135 182	109 511	123 267	98 684	1 156 557	1 105 567
64 135	KLEIDER	1000 ST	2 075	1 872	1 889	1 519	20 544	17 834
		1000 DM	168 896	128 246	161 916	110 816	1 476 229	1 368 234
64 136	MAENTEL U. UMHAENGE AUS NICHT GUMMIERTEM U. NICHT BESCHICHTETEM GEWEBE	1000 ST	1 012	826	1 021	868	7 615	7 526
		1000 DM	144 566	107 140	143 297	103 342	914 267	916 834
64 141	ARBEITS-, BERUFS- U. SPEZIALSCHUTZANZUEGE, EINTEILIG (KOMBINATIONEN) (GENAeht)	1000 ST	222	228	206	217	1 938	1 903
		1000 DM	10 771	12 548	10 992	12 768	98 550	106 097
64 143	ARBEITS-, BERUFS- U. SPEZIALSCHUTZHOSEN (GENAeht) (AUCH LATZHOSEN)	1000 ST	527	646	562	589	4 571	5 222
		1000 DM	11 905	14 990	13 228	13 379	102 852	120 626
64 144	ARBEITS-, BERUFS- U. SPEZIALSCHUTZMAENTEL U. -KITTEL (GENAeht)	1000 ST	391	438	425	423	4 028	4 536
		1000 DM	7 675	8 480	8 688	8 717	76 023	88 444
64 153	WINDJACKEN, ANORAKS, BLOUSONS U. AE.	1000 ST	442	405	681	457	2 649	3 494
		1000 DM	22 783	23 225	23 222	22 365	125 820	153 355
64 154	BADEANZUEGE FUER DAMEN	1000 ST	267	405	280	479	3 697	4 104
		1000 DM	8 419	12 860	8 849	14 290	108 369	117 732
64 156	BADEMAENTEL U. SONSTIGE BADE- U. STRANDBE- KLEIDUNG	1000 ST	243	257	201	206	2 308	2 015
		1000 DM	15 742	15 375	12 977	13 205	124 763	115 723
64 161	VEREDELTE PELZFELLE	1000 ST	1 564	1 631	1 357	1 222	18 427	16 619
		1000 DM	14 131	13 948	12 128	10 614	147 164	139 261
64 165	PELZMAENTEL	1000 ST	10	8	7	8	45	44
		1000 DM	16 558	13 744	13 251	11 456	83 373	83 293
64 172	LEDERJACKEN	1000 ST	46	42	47	44	366	373
		1000 DM	20 711	19 275	22 085	20 900	140 967	147 613
64 175	LEDERMAENTEL	1000 ST	11	10	11	10	46	47
		1000 DM	11 984	8 826	9 887	8 461	40 949	36 281
64 213	HERRENWAESCHE OBER- U. FREIZEITHEMDEN (SPORT-, ARBEITS- HEMDEN U. AE.)	1000 ST	1 065	1 108	973	836	9 841	8 777
		1000 DM	30 412	30 594	29 977	24 154	274 425	251 536
64 241	DAMENWAESCHE TAGESWAESCHE (TAGHEMDEN, SCHLUEPFER, UNTER- ROECKE)	1000 ST	1 233	1 228	1 140	1 128	10 334	12 121
		1000 DM	6 677	6 325	7 516	5 690	54 561	60 760
64 242	NACHTHEMDEN, SCHLAF- U. HAUSANZUEGE	1000 ST	706	766	701	666	5 959	6 255
		1000 DM	19 664	19 751	20 361	19 127	143 650	159 562
64 317	MIEDERWAREN GANZ ODER UEBERWIEGEND AUS SYNTHETISCHEM MATERIAL BUESTENHALTER	1000 ST	459	787	438	650	6 599	5 704
		1000 DM	5 840	8 979	5 212	7 910	73 242	64 865
64 337	MIEDERHOESCHEN, HUEFTHALTER, ELASTIK- SCHLUEPFER, KORSETTS	1000 ST	183	280	167	199	2 552	1 570
		1000 DM	3 661	4 503	3 702	4 158	37 619	29 478
64 810	BETTFEDERN U. DAUNEN (AUFBEREITET)	T *	907	978	788	815	7 028	6 176
64 831	BETTWAESCHE BEZUEGE GANZ ODER UEBERWIEGEND AUS BAUMWOLLE FUER OBERBETTEN (AUCH UEBERSCHLAGLAKEN)	1000 ST	1 135	1 265	1 076	1 211	9 097	9 160
		1000 DM	21 402	23 672	20 676	22 806	168 157	170 835
64 832	FUER KOPFKISSEN U. AE.	1000 ST	1 270	1 470	1 122	1 199	10 107	9 528
		1000 DM	6 216	8 434	6 529	7 236	56 669	55 725
64 833	BETTUECHER	1000 ST	1 198	1 138	1 174	1 256	10 422	9 783
		1000 DM	14 727	13 989	14 489	15 296	124 258	121 754
64 835	INLETTS FUER OBER- U. UNTERBETTEN	1000 ST	196	226	213	226	1 622	1 836
		1000 DM	9 009	10 481	9 129	10 617	72 364	82 130
64 859	HAND- U. BADETUECHER (AUCH GAESTETUECHER)	1000 ST	5 925	6 244	5 271	5 553	53 880	50 712
		1000 DM	34 158	35 814	30 118	34 180	306 276	285 891
64 870	STETPBETTEN U. STEPPDECKEN ZUR VERWENDUNG IN BETTWAESCHBEZUEGEN	1000 ST	278	326	289	312	2 537	2 598
		1000 DM	21 653	24 364	19 829	22 909	171 552	170 467
64 871	DAUNENDECKEN	1000 ST	34	35	55	57	247	327
		1000 DM	6 779	7 208	8 688	8 814	51 009	56 924
64 872	KISSEN	1000 ST	1 419	1 601	1 446	1 589	13 950	13 306
		1000 DM	14 232	16 790	16 800	20 014	141 932	153 833
64 878	SCHLAFSAECKE, GESTEPT	1000 ST	77	94	81	85	907	997
		1000 DM	3 689	3 655	3 563	3 529	42 746	41 764

5 PRODUKTION AUSGEWAHLTER ERZEUGNISSE

EB.-NR.	ERZEUGNIS	EINHEIT	1986		1987		JAN. BIS	OKT.
			SEPTEMBER	OKTOBER	SEPTEMBER	OKTOBER	1986	1987
ERZEUGNISSE DES ERNAHRUNGSGEWERBES								
68 112	WEIZENMEHL U. -SCHROT	T *	214 293	224 107	214 419	231 399	2 059 511	2 011 403
68 113	ROGGEN-, MAIS- U. GEMENGEHEHL SOWIE -SCHROT	T *	41 007	43 196	41 091	43 801	436 723	424 147
68 120	TEIGWAREN	T	17 327	19 075	17 856	17 905	179 340	176 749
		1000 DM	51 089	55 723	50 083	53 250	521 722	519 332
68 132	PUDDINGPULVER U. VERWANDTE PULVERFOERMIGE ERZEUGNISSE	T	4 632	5 701	4 576	5 441	60 305	58 357
		1000 DM	22 675	33 333	24 630	30 173	351 276	347 528
68 134	BACKMITTEL	T	12 849	13 951	13 583	15 698	123 687	134 203
		1000 DM	44 801	48 827	48 487	55 543	436 410	468 409
66 135	SAEUGLINGS- U. KLEINKINDERNAHRUNG (OHNE FLEISCHANTEIL)	T	6 761	6 864	8 272	6 428	61 404	61 048
		1000 DM	64 769	70 441	83 631	63 656	642 224	643 067
68 137	SUPPEN (OHNE SUESSE SUPPEN)	T	6 874	8 259	7 738	8 619	66 523	72 774
		1000 DM	47 336	56 931	54 121	57 213	468 833	503 732
68 138	BRUEHERZEUGNISSE, SOSSEN (OHNE WUERZSOSSEN) U. WUERZEN	T	8 050	8 683	7 476	7 962	77 810	74 046
		1000 DM	65 752	71 525	63 225	70 488	625 863	622 459
68 139	WUERZ- U. SALATSOSSEN	T	2 165	2 339	2 658	2 442	23 596	28 890
		1000 DM	8 891	9 269	10 458	9 373	94 373	113 632
68 154	STAERKE U. SAGO	T	83 894	78 539	85 969	88 341	402 957	475 305
		1000 DM	80 434	74 528	74 406	76 807	402 817	441 528
66 179	DAUERBACKWAREN (AUCH SOLCHE MIT SCHOKOLADENEUEBERZUG)	T	49 572	48 523	49 571	45 109	344 111	348 451
		1000 DM	294 354	294 032	298 852	279 147	2 044 437	2 050 168
68 241	OBSTKONSERVEN (LUFTDICHT VERSCHLOSSEN) 1)	T	8 501	9 802	16 402	10 983	99 625	112 016
		1000 DM	13 862	13 595	25 100	14 187	175 569	190 634
68 242	GEMUESEKONSERVEN (LUFTDICHT VERSCHLOSSEN) 1)	T	22 961	14 727	20 731	14 191	129 138	89 004
		1000 DM	30 819	22 355	27 662	19 746	204 922	156 758
68 244	MARMELADE, GELEE, PFLAUMENMUS U. AE. 1)	T	22 578	22 517	23 375	22 688	219 427	229 141
		1000 DM	66 541	64 550	68 202	67 097	641 098	677 181
66 247	FRUCHTSAEFTE U. -NEKTARE (OHNE SOLCHE AUS ZITRUSFRUECHTEN) 1)	1000 L	69 618	81 452	81 721	82 561	793 168	847 712
		1000 DM	55 898	63 983	63 641	64 970	682 355	663 036
68 248	FRUCHTSAEFTE U. -NEKTARE AUS ZITRUSFRUECHTEN 1)	1000 L	76 622	88 024	91 993	87 606	914 227	1 045 764
		1000 DM	66 204	72 369	85 206	76 990	824 273	888 729
68 261	KAKAOBUTTER	T	4 468	4 440	4 524	4 367	37 949	35 531
		1000 DM	62 483	60 623	54 475	52 132	541 152	448 241
68 262	KAKAOPULVER NICHT GEZUCKERT	T	5 299	5 541	5 092	5 063	44 184	41 693
		1000 DM	25 025	26 371	19 885	19 939	213 130	170 923
68 263	SCHOKOLADENERZEUGNISSE	T	45 135	51 382	51 124	55 781	353 550	377 302
		1000 DM	473 371	534 459	538 438	589 367	3 605 579	3 878 902
66 264	ZUCKERWAREN	T	35 749	34 569	33 461	33 901	306 344	302 026
		1000 DM	242 434	239 191	231 076	234 249	1 996 083	1 989 419
68 266	SPEISEEIS (AUCH EISCREME)	T	10 689	9 662	8 030	10 825	176 445	171 832
		1000 DM	82 632	77 926	69 600	84 949	1 414 193	1 355 472
68 310	TRINKMILCH (OHNE WERKMILCH) VOLLMILCH ODER TEILENTRAHMTE MILCH	1000 L	325 750	332 649	316 886	319 819	3 059 577	3 123 214
		1000 DM	261 371	272 291	255 866	262 040	2 499 295	2 502 613
68 311	ENTRAHMTE MILCH (MAGERMILCH) U. BUTTERMILCH	1000 L	118 042	114 272	81 018	87 177	1 291 455	1 116 200
		1000 DM	46 851	46 480	36 275	38 250	513 041	458 002
68 312	SAHNE (OHNE SAHNEKONSERVEN) AUCH SCHLAGRAHM	1000 L	38 499	37 726	39 116	39 314	369 714	406 763
		1000 DM	134 752	132 230	133 227	135 546	1 294 365	1 396 753
68 313	BUTTER	T	34 496	35 888	25 195	25 417	403 507	341 056
		1000 DM	261 613	269 861	184 189	186 550	3 061 205	2 495 028
68 315	HARTKAESE	T	11 254	11 634	11 146	11 723	107 623	109 311
		1000 DM	79 208	81 169	76 242	80 646	754 008	750 508
68 316	SCHNITTKAESE	T	24 054	24 580	22 375	22 570	209 055	211 835
		1000 DM	161 418	163 098	148 460	152 108	1 390 431	1 398 203
68 352	MAGERMILCHPULVER	T *	38 508	37 582	23 547	21 399	503 917	397 374
68 353	KONDENSVOLLMILCH	T	39 421	40 637	33 858	36 994	410 312	326 331
		1000 DM	110 683	117 410	91 008	92 101	1 085 148	823 425
68 357	SCHMELZKAESE U. -ZUBEREITUNGEN	T	11 324	10 883	10 283	11 553	103 433	103 397
		1000 DM	87 546	83 954	78 585	88 364	802 925	792 962
68 410	ROHE OELE (AUCH GEHAERTET)	T *	146 051	148 581	139 488	140 788	1 322 634	1 340 732
68 411	RAFFINIERTER OELE (AUCH GEHAERTET), OHNE SPEISEOELE VERBRAUCHSFERTIG	T *	149 269	160 052	137 957	145 754	1 305 469	1 247 210
68 417	OELEKUCHEN, ENTFETTETE SCHROTE U. DGL.	T	335 018	343 527	343 431	328 061	3 104 317	3 387 886
		1000 DM	109 672	107 984	95 664	90 736	1 142 602	1 030 786
68 441	MARGARINE (EINSCHL. HALBFETT-, ZIEH- U. SCHMELZMARGARINE)	T	41 756	50 560	38 900	45 984	393 522	391 647
		1000 DM	111 627	139 614	93 819	109 974	1 136 566	971 271
68 513	FLEISCHWAREN (OHNE FLEISCHKONSERVEN)	T	86 016	89 962	94 025	91 085	827 923	861 907
		1000 DM	725 924	768 075	782 697	758 227	7 033 750	7 230 741
68 515	WURST-, FLEISCH- U. MISCHKONSERVEN (OHNE FLEISCHSALAT, FEINKOSTSALATE U. FLEISCH-EXTRAKTE)	T	31 223	34 904	30 595	29 425	287 342	274 423
		1000 DM	151 063	164 286	137 301	145 667	1 347 331	1 268 172

1) PRODUKTION DER BETRIEBE VON UNTERNEHMEN MIT 10 BESCHAEFFTIGTEN UND MEHR.

5 PRODUKTION AUSGEWAHLTER ERZEUGNISSE

EB.-NR.	ERZEUGNIS	EINHEIT	1986		1987		JAN. BIS	OKT.
			SEPTEMBER	OKTOBER	SEPTEMBER	OKTOBER	1986	1987
68 591	FISCHFILETS 1) FRISCH ODER GEKUEHLT	T 1000 DM	1 690 10 028	1 845 11 829	803 4 827	847 5 861	16 673 103 834	15 715 98 369
68 592	TIEFGEFROREN (OHNE FILETS V. SUESSWASSER- FISCHEN)	T 1000 DM	2 094 7 015	2 596 7 753	1 026 5 095	1 159 4 554	15 356 59 156	12 373 56 719
66 593	TIEFGEFRORENE FISCHERZEUGNISSE 1)	T 1000 DM	6 727 45 446	7 848 56 085	5 514 38 957	6 235 45 111	67 590 478 733	67 723 472 939
68 596	MARINADEN (EINSCHL. BRAT- U. KOCHFISCH- WAREN) 1)	T 1000 DM	4 168 22 013	4 712 24 869	1 955 9 981	2 204 11 343	35 351 185 411	32 759 169 825
68 597	FISCHDAUERKONSERVEN 1)	T 1000 DM	3 707 23 050	4 293 26 661	2 348 14 423	2 188 13 071	34 553 216 719	31 451 194 429
68 651	ROESTKAFFEE 2) 3)	T 1000 DM	28 615 448 029	33 162 513 459	28 425 276 949	29 375 293 764	285 357 4 543 373	284 460 3 221 329
68 719	BIER 2) 4)	1000 HL 1000 DM	7 341 852 777	7 379 866 647	7 777 911 852	6 870 810 578	75 139 8 787 719	73 469 8 659 735
68 721	MALZ 1)	T *	102 570	114 042	98 658	116 187	1 074 496	1 077 490
68 751	KORNBRANNTWEINE 1) 2)	1000 L 1000 DM	6 948 26 710	7 126 28 021	6 898 27 572	6 303 25 810	64 105 240 789	62 154 241 433
68 753	BRANNTWEINE AUS WEIN 1) 2)	1000 L 1000 DM	6 954 45 688	7 484 45 415	6 653 45 451	7 112 48 342	63 286 424 894	61 959 424 159
66 755	OBSTBRANNTWEINE 1) 2)	1000 L 1000 DM	1 157 6 335	1 131 6 531	933 6 233	1 084 7 022	9 620 55 639	10 502 59 050
68 757	BITTERE, HALBBITTERE U. KRAEUTER- LIKORE 1) 2)	1000 L 1000 DM	2 237 24 447	2 610 27 603	2 282 25 333	2 220 24 918	20 421 217 012	18 986 206 939
68 771	TRAUBENSCHAUMWEINE 2)	1000 L 1000 DM	20 637 84 023	24 492 101 303	22 842 91 618	24 874 102 380	175 791 695 439	189 945 756 163
68 791	NATUERLICHE MINERALWAESSER, MINERALARME WAESSER 1)	1000 L *	299 013	337 547	396 993	337 563	3 728 521	3 758 371
68 798	LIMONADEN (OHNE DIAETETISCHE ERFRISCHUNGS- GETRAENKE) 1)	1000 L 1000 DM	321 274 260 561	334 447 270 817	351 711 294 489	323 023 268 123	3 525 449 2 891 000	3 346 426 2 742 242
68 817	GEWUERZE	T 1000 DM	3 933 51 760	4 247 55 965	3 891 52 058	4 089 55 429	38 698 503 627	38 063 509 913
68 832	KARTOFFELCHIPS U. -STICKS 1)	T 1000 DM	4 485 29 327	4 823 30 953	4 981 31 217	5 027 31 752	44 030 275 943	47 034 293 663
68 881	GRUNDSTOFFE FUER ALKOHOLFREIE U. ALKOHOLISCHE GETRAENKE (OHNE HOPFENPULVER U. -EXTRAKTE)	T 1000 DM	5 045 52 316	5 479 50 664	5 756 39 494	5 185 36 703	64 607 597 190	62 757 462 851
68 887	TIEFGEFRORENE FERTIGGERICHTE (AUS MEHREREN KOMponentEN BESTEHEND)	T 1000 DM	9 764 72 689	12 319 82 333	9 704 68 976	9 564 69 042	93 097 696 743	97 787 721 879
	TABAKWAREN 2)							
69 110	ZIGARETTEN	MILL.ST 1000 DM	15 332 457 063	15 934 487 493	14 479 432 722	15 098 450 856	141 618 4 317 071	132 636 4 142 480
69 419	ZIGARREN, STUMPEN, ZIGARILLOS	MILL.ST 1000 DM	145 25 327	147 26 121	137 23 679	137 24 345	1 222 211 940	1 175 206 826
69 711	RAUCHTABAK	T 1000 DM	763 19 804	812 20 935	878 19 892	822 17 758	7 627 195 826	8 179 190 038

1) PRODUKTION DER BETRIEBE VON UNTERNEHMEN MIT 10 BESCHAEFFTIGTEN U. MEHR. - 2) PRODUKTIONSWERT OHNE VERBRAUCHSTEUER. - 3) ALS PRODUKTION GILT DAS ROESTEN, MAHLEN SOWIE DAS HANDELSFERTIGE AUFMACHEN DES GEKAUFTEN ROHKAFFEEES FUER EIGENE RECHNUNG. - 4) AUSSTOSS DER BRAUEREIEN (GEM. BIERSTEUERBUCH).