

PRODUZIERENDES GEWERBE

FACHSERIE

4

Reihe 2.1

**Indizes der Produktion und der
Arbeitsproduktivität, Produktion
ausgewählter Erzeugnisse
im Produzierenden Gewerbe**

September 1987

*Statistisches Bundesamt
Bibliothek - Dokumentation - Archiv*



HERAUSGEBER: STATISTISCHES BUNDESAMT WIESBADEN

VERLAG: W. KOHLHAMMER GMBH STUTTGART UND MAINZ

ALLGEMEINE HINWEISE

Geschätzte Korrekturen der vorläufigen Indizes

Das Statistische Bundesamt berechnet monatlich einen vorläufigen und einen berichtigten Index. Zusätzlich werden geschätzte Korrekturen der vorläufigen Indexberechnungen für die wichtigsten zusammenfassenden Wirtschaftsgliederungen bekanntgegeben. Die Schätzungen werden mit einem Regressions-schätzverfahren durchgeführt, das auf einem engen korrelativen Zusammenhang zwischen den Veränderungs-raten der Indizes zum Vormonat und den Korrekturen im Berichtsmonat beruht. Die Berechnungen über einen längeren Zeitraum haben gezeigt, daß durch dieses Verfahren überwiegend eine Verbesserung der Aussagekraft der vorläufigen Produktionsindizes im Hinblick auf die Beurteilung der konjunkturellen Lage erreicht wird.

Index der Nettoproduktion für das Produzierende Gewerbe
1980 = 100
Fachliche Unternehmensteile
Berichtsmonat September 1987

Wirtschaftsgliederung	Vorläufiger Index	Geschätzte Korrektur in Indexpunkten
Von Kalenderunregelmäßigkeiten bereinigt		
Produzierendes Gewerbe insgesamt	109,7	+ 0,9
Verarbeitendes Gewerbe	112,2	+ 1,1
Grundstoff- und Produktionsgütergewerbe ...	101,3	+ 0,4
Investitionsgüter produzierendes Gewerbe ..	123,6	+ 1,3
kalendermonatlich		
Produzierendes Gewerbe insgesamt	111,0	+ 0,9
Verarbeitendes Gewerbe	113,6	+ 1,1
Grundstoff- und Produktionsgütergewerbe ...	101,9	+ 0,4
Investitionsgüter produzierendes Gewerbe ..	125,5	+ 1,3

Die berichtigten Indizes werden im darauffolgenden Monat zusammen mit der nächsten vorläufigen Berechnung herausgegeben.



Ergebnisse für die in der vorliegenden Fachserie nicht publizierten Viersteller der "Systematik der Wirtschaftszweige, Fassung für die Statistik im Produzierenden Gewerbe (SYPRO)" können direkt beim Statistischen Bundesamt - Gruppe IV A - telefonisch 06121/75-2422/2586 oder schriftlich erfragt werden.



Ausgewählte Indizes der Nettoproduktion für das Produzierende Gewerbe verbreitet das Statistische Bundesamt mit seinem SOFORTDIENST FÜR DIE WIRTSCHAFT aktuell über Bildschirmtext. Die Seiten sind mit *4848460# direkt abrufbar.



Für Benutzer der amtlichen Statistik steht als Service-Einrichtung des Statistischen Bundesamtes das EDV-gestützte STATISTISCHE INFORMATIONSSYSTEM DES BUNDES (STATIS-BUND) zur Verfügung. Es enthält ausgewählte statistische Zeitreihen und bietet die Möglichkeit, eigene Auswertungen, Berechnungen und mathematisch-statistische Analysen durchzuführen. Alle Zeitreihen können auch auf Magnetband bezogen werden.

Die Produktionsindizes sind in der vollständigen systematischen Gliederung als Originalwerte und kalenderbereinigte Werte sowie für ausgewählte Wirtschaftszweige als kalender- und saisonbereinigte Werte als Zeitreihen im Statistischen Informationssystem gespeichert.

Herausgeber:
Statistisches Bundesamt
Gustav-Stresemann-Ring 11
6200 Wiesbaden 1

Erscheinungsfolge: monatlich
Erschienen im November 1987
Preis: DM 9,50
Bestellnummer: 2040210 - 87109

Auslieferung:
Verlag W. Rohlhammer GmbH
Abt. Veröffentlichungen des Statistischen
Bundesamtes
Philipp-Reis-Str. 3
6500 Mainz 42

Nachdruck - auch auszugsweise - nur mit
Quellenangabe unter Einsendung eines Beleg-
exemplares gestattet.

Statist. Bundesamt - Bibliothek



14-13694

Einführung	4
T a b e l l e n t e i l	
1 <u>Index der Nettoproduktion für das Produzierende Gewerbe 1980 = 100</u>	
1.1 Unternehmen	
kalendermonatlich	6
von Kalenderunregelmäßigkeiten bereinigt	8
1.2 Fachliche Unternehmensteile	
kalendermonatlich	10
von Kalenderunregelmäßigkeiten bereinigt	12
2 <u>Index der Bruttonproduktion für Investitions- und Verbrauchsgüter 1980 = 100</u>	
2.1 Investitionsgüter	
kalendermonatlich	14
von Kalenderunregelmäßigkeiten bereinigt	16
2.2 Verbrauchsgüter	
kalendermonatlich	18
von Kalenderunregelmäßigkeiten bereinigt	20
3 <u>Produktionsindex für das Baugewerbe, Bauhauptgewerbe und Ausbaugewerbe 1980 = 100</u>	
kalendermonatlich	22
von Kalenderunregelmäßigkeiten bereinigt	23
4 <u>Index der Arbeitsproduktivität für den Bergbau und das Verarbeitende Gewerbe 1980 = 100</u>	
Indizes für den Bergbau und das Verarbeitende Gewerbe sowie alle Hauptgruppen, monatlich	
4.1 Produktionsergebnis je Beschäftigten und je Beschäftigtenstunde	24
4.2 Produktionsergebnis je Arbeiter und je Arbeiterstunde	25
Schaubilder	26
5 <u>Produktion ausgewählter Erzeugnisse im Produzierenden Gewerbe (Ergebnisse des monatlichen Eilberichts)</u>	
Bergbauliche Erzeugnisse	27
Erzeugnisse des Grundstoff- und Produktionsgütergewerbes	
Mineralölerzeugnisse	27
Steine und Erden, Asbestwaren, Schleifmittel	27
Eisen und Stahl	28
NE-Metalle und -Metallhalbzeug	28
Gießereierzeugnisse	29
Chemische Erzeugnisse	46
Schnittholz, Sperrholz und sonstiges bearbeitetes Holz	50
Holzschliff, Zellstoff, Papier und Pappe	51
Gummiwaren	51
Erzeugnisse des Investitionsgüter produzierenden Gewerbes	
Erzeugnisse der Ziehereien und Kaltwalzwerke und der Stahlverformung	29
Stahlbauerzeugnisse und Schienenfahrzeuge	29
Maschinenbauerzeugnisse	30
Straßenfahrzeuge	38
Elektrotechnische Erzeugnisse	39
Feinmechanische und optische Erzeugnisse; Uhren	42
Eisen-, Blech- und Metallwaren	43
Büromaschinen; Datenverarbeitungsgeräte und -einrichtungen	49
Erzeugnisse des Verbrauchsgüter produzierenden Gewerbes	
Feinkeramische Erzeugnisse	49
Glas und Glaswaren	49
Holzwaren	50
Papier- und Pappwaren	51
Leder	52
Lederwaren und Schuhe	52
Textilien	52
Bekleidung	53
Erzeugnisse des Nahrungs- und Genußmittelgewerbes	
Erzeugnisse des Ernährungsgewerbes	55
Tabakwaren	56

Die Angaben beziehen sich auf das Bundesgebiet; sie schließen Berlin (West) ein.

Ergebnisse der Länder werden in den "Statistischen Berichten" der Statistischen Landesämter unter der Kennziffer E I 2 veröffentlicht.

Einführung

Ab Berichtamonat Oktober 1983 sind die Indizes der Produktion und der Arbeitsproduktivität auf das neue Basisjahr 1980 umgestellt worden. Die Darstellung der Methoden der Indexberechnung ist in der Zeitschrift "Wirtschaft und Statistik", Heft 12/1983, S. 931 ff. erschienen. Rückgerechnete Ergebnisse für den Berichtszeitraum 1976 - 1982 wurden in einem Sonderheft der Fachserie 4, Reihe S. 7, veröffentlicht. Beim Index der Nettoproduktion für das Produzierende Gewerbe und beim Index der Arbeitsproduktivität erfolgt die fachliche Gliederung nach der "Systematik der Wirtschaftszweige (Ausgabe 1979), Fassung für die Statistik im Produzierenden Gewerbe (SYPRO)", beim Index der Bruttoproduktion für Investitionsgüter und Verbrauchsgüter nach dem "Systematisches Güterverzeichnis für Produktionsstatistiken" (Ausgabe 1982).

In T a b e l l e 1 wird der Index der Nettoproduktion für das Produzierende Gewerbe (auf Basis 1980) für Unternehmen und für fachliche Unternehmensteile veröffentlicht, dessen Aufgabe es ist, kurzfristig unter Ausschaltung der Preisveränderungen die Entwicklung der Nettoleistung der einzelnen Wirtschaftszweige und des gesamten Produzierenden Gewerbes zu messen.

In T a b e l l e 2 ist der Index der Bruttoproduktion (auf Basis 1980) enthalten, der unter Ausschaltung der Preisveränderungen die Entwicklung des Ausstoßes von investitionsreifen und verbrauchsreifen Gütern nach ihrem vermutlichen Verwendungszweck zeigt.

In T a b e l l e 3 wird der Produktionsindex für das Baugewerbe, Bauhauptgewerbe und Ausbaugewerbe (auf Basis 1980) gebracht, dessen Aufgabe es ist, die Entwicklung der Nettoleistung dieser Bereiche unter Ausschaltung der Preisveränderungen zu messen.

In T a b e l l e 4 ist der Index der Arbeitsproduktivität für den Bergbau und das Verarbeitende Gewerbe (auf Basis 1980) enthalten, der die Entwicklung der Produktion (gemessen am Index der Nettoproduktion für fachliche Unternehmensteile) im Verhältnis zum personellen Aufwand zeigt. Er wird als Index des Produktionsergebnisses je Beschäftigten, je Beschäftigtenstunde, je Arbeiter und je Arbeiterstunde berechnet. Veröffentlicht wer-

den die Indizes monatlich für Bergbau und Verarbeitendes Gewerbe insgesamt sowie für alle Hauptgruppen, einmal jährlich für ausgewählte Wirtschaftszweige.

Bei allen Indizes gelten die Ergebnisse für den jeweiligen letzten Berichtszeitraum als vorläufig. Abweichungen gegenüber früher veröffentlichten Indizes ergeben sich durch spätere Berichtigungen.

In T a b e l l e 5 werden für etwa 1 000 ausgewählte Erzeugnisse Produktionszahlen dargestellt. Sie werden überwiegend durch den monatlichen Produktions-Eilbericht erfaßt und bei einigen Gütergruppen durch Daten aus Sonderstatistiken ergänzt.

Der Berichtskreis umfaßt Betriebe des Bergbaus und des Verarbeitenden Gewerbes von Unternehmen des Produzierenden Gewerbes mit im allgemeinen 20 Beschäftigten und mehr sowie Betriebe des Bergbaus und des Verarbeitenden Gewerbes mit im allgemeinen 20 Beschäftigten und mehr von Unternehmen der übrigen Wirtschaftsbereiche.

Dieser Eilbericht soll die Grundlage für die Aufstellung von Meßreihen bilden. Gegen einen Vergleich der absoluten Produktionszahlen des Eilberichtes mit den Angaben der Vierteljährlichen Produktionserhebung (Fachserie 4, Reihe 3.1) - der immer wieder von den Benutzern dieser Statistik gemacht wird - spricht vor allem, daß in den Monatsangaben Schätzungen enthalten sind, die nicht in allen Fällen korrigiert werden können. Die Zahlen des Eilberichtes haben also stets vorläufigen Charakter und lassen sich nicht mit denen der Vierteljährlichen Produktionserhebung vergleichen; letztere sind endgültige Zahlen und für genauere Marktanalysen geeignet. Ferner ist zu beachten, daß sowohl die Monatszahlen als auch die kumulierten Ergebnisse den letzten Stand wiedergeben; Abweichungen gegenüber früheren Veröffentlichungen erklären sich durch inzwischen vorgenommene Korrekturen.

Bei den veröffentlichten Daten sind zwei Fälle zu unterscheiden:

- Zum **A b s a t z** bestimmte Produktion. Sie umfaßt im allgemeinen den verkaufsfähigen, für den Markt bestimmten Produktionsausstoß einschl. Lohnarbeit.

- **G e s a m t** produktion. Sie schließt neben der zum Absatz bestimmten auch die zur Weiterverarbeitung im berichtenden Betrieb, in einem anderen Betrieb desselben Unternehmens oder die für einen Lohnauftrag in einem anderen Unternehmen bestimmte Menge ein und

wird in der Maßeinheitsspalte durch einen Stern (*) gekennzeichnet.

Dem **W e r t** der zum Absatz bestimmten Produktion liegen die im Berichtszeitraum erzielten Verkaufspreise ab Werk zugrunde. Der Wert umfaßt auch die Kosten der Verpackung, selbst wenn sie gesondert in Rechnung gestellt sind. Nicht einbezogen sind dagegen die in Rechnung gestellte Umsatz- und Verbrauchsteuer sowie gesondert in Rechnung gestellte Frachtkosten. Rabatte sind abgezogen.

Abkürzungen bei den Kurzbezeichnungen

ADV-GERÄTEN U. -EINRICHTUNGEN	= Geräte und Einrichtungen für die automatische Datenverarbeitung	LANDW.	= Landwirtschaft
AL203	= Aluminiumoxid	LFD.M	= laufende Meter
ANG.	= a.n.g., anderweitig nicht genannt	L.METALLKONSTRUKT.	= Leichtmetallkonstruktion
ANGETR.	= angetrieben	M	= Meter
ANSCHL.	= anschließender	M.	= mit
AUSSTAT.-GEGENST.	= Ausstattungsgegenstände	M2	= Quadratmeter
AUTOMAT.	= automatisch	M3	= Kubikmeter
BAUMASCH.	= Baumaschinen	M3/H	= Kubikmeter/Stunde
BATTERIEBETR.	= batteriebetrieben	MBAR	= Millibar
BER.	= berechnet	MILL	= Million
BEST.	= bestimmte	MM	= Millimeter
BZW.	= beziehungsweise	N	= Stickstoff
C	= Celsius	NACL	= Natriumchlorid
CHEM.	= chemisch	NAHR.-	= Nahrungs-
CM	= Zentimeter	NAOH	= Natriumhydroxid
CM3	= Kubikzentimeter	NATUERL.	= natürlichen
D.	= der/die	NA2CO3	= Natriumcarbonat
DEN	= Denier (Meßeinheit für textile Fadenstärke)	NA2SO4	= Natriumsulfat
DGL.	= dergleichen	NE-	= Nichteisen-
DIESELMOT.	= Dieselmotor	NICHTM.	= nichtmetallisch
DIN	= Deutsche Industrie-Norm(en)	OD.	= oder
DM	= Deutsche Mark	OH.	= ohne
EFF	= effektiv	PHONOTECHN.	= phonotechnischen
EINSCHL.	= einschließlich	P2O5	= Phosphorpentoxid
EL.	= elektrotechnischer	PHYSIKAL.	= physikalisch
ELEKTR.	= elektrisch	REP.V.	= Reparatur von
ELEKTRIZ.ERZEUGUNG	= Elektrizitätserzeugung	SCHAUFENST.	= Schaufenster
ELEKTRON.	= elektronisch	SCHLAUCHVERB.	= Schlauchverbinder
F.	= für	SI02	= Siliciumdioxid
FE.	= Eisen	SO3	= Schwefeltrioxid
GEW.V.	= Gewinnung von	SONDERKONSTR.	= Sonderkonstruktion
GEW.U.VERARB.V.	= Gewinnung und Verarbeitung von	SONST.	= sonstige
GRUBENAUSB.	= Grubenausbau	ST	= Stück
GRUNDSTF.	= Grundstoffen	STAUFFERB.	= Staufferbüchsen
HCL	= Chlorwasserstoff	STEINKOHLBERGB.	= Steinkohlenbergbau
HL	= Hektoliter	T	= Tonne
H.V.	= Herstellung von	T.A.	= Teil aus
IND.	= Industrie	TECHN.	= technisch
INDUSTR.	= industriell	U	= umgeschmolzen
K2O	= Kaliumoxid	U.	= und
KG	= Kilogramm	U.A.	= und andere
KRAFTMASCH.	= Kraftmaschine	U.AE.	= u.ä., und ähnliche (n,s)
KUENSTL.	= künstlich	USW	= usw., und so weiter
KUNSTST.	= Kunststoff	V	= Volt
KVA	= Kilovoltampère	VDE	= Verein Deutscher Elektrotechniker
KW	= Kilowatt	VERARB.V.	= Verarbeitung von
L	= Liter	VERARB.U.VEREDLG.V.	= Verarbeitung und Veredlung von
LADENEINRICHT.	= Ladeneinrichtung	VERTLG.	= Verteilung
		VH	= von Hundert = %
		WALZWERKSEINR.	= Walzwerkseinrichtungen
		WEITERVERARB.	= Weiterverarbeitung
		Z.B.	= zum Beispiel

Zeichenerklärung

- . = Zahlenwert unbekannt oder geheimzuhalten
- ... = Angabe fällt später an
- r = berichtigte Zahl

GP 1982	GÜTERGRUPPE	GEWICHTUNG	1984	1985	1986	VERÄND. IN O/O		1987		VERÄNDERUNG IN O/O		1987 2. VJ
						1986 GEGEN 1985	1986 2. HJ	1. HJ	1. HJ GEGEN 1986	1. HJ GEGEN 1986		
	INVESTITIONSGÜTER INSGESAMT	100	99,7	111,0	113,2	+2,0	117,5	106,7	-2,1	-9,2	109,4	
	INVESTITIONSGÜTER OHNE PERSONEN- U. KOMBINATIONSKRAFTWAGEN	88,68	94,1	102,5	105,8	+3,2	110,4	98,3	-3,0	-11,0	103,4	
EX 31	STAHLBAUERZEUGNISSE UND SCHIENENFAHRZEUGE	7,92	86,5	84,6	85,9	+1,5	94,2	74,2	-4,5	-21,2	79,1	
EX 32	MASCHINENBAUERZEUGNISSE	39,88	92,3	98,7	104,0	+5,4	110,2	94,9	-3,0	-13,9	101,7	
EX 3211	METALLBEARBEITUNGSMASCHINEN DER SPAN- ABHEBENDEN FORMUNG	3,90	78,6	88,7	103,6	+16,8	120,7	87,8	+1,5	-27,3	97,2	
EX 3212	METALLBEARBEITUNGSMASCHINEN DER SPANLOSEN FORMUNG	1,65	72,7	80,9	95,0	+17,4	106,2	78,3	-6,6	-26,3	81,4	
3213	HÜETTEN-U. WALZWERKSEINRICHTUNGEN	1,12	100,5	70,2	77,5	+10,4	73,1	100,5	+22,6	+37,5	151,1	
EX 3217	HOLZBE- U. -VERARBEITUNGSMASCHINEN	1,17	92,8	102,3	105,5	+3,1	113,9	90,3	-6,9	-20,7	90,2	
EX 3236	BAUMASCHINEN	2,86	70,5	77,1	85,5	+10,9	83,2	83,6	-4,9	+0,5	93,2	
EX 3237	BAUSTOFF-, KERAMIK-U. GLASMASCHINEN	0,90	89,5	82,2	83,7	+1,8	85,2	72,0	-12,4	-15,5	76,1	
EX 3241-44	MASCHINEN FÜR DIE LANDWIRTSCHAFT	3,57	101,1	108,8	94,9	-12,8	83,1	85,1	-20,2	+2,4	88,1	
EX 3245, 46	NAHRUNGSMITTELMASCHINEN U. MASCHINEN FÜR VERWANTE GEBIETE DER NAHRUNGSMITTEL- HERSTELLUNG	1,67	92,2	95,9	95,0	-0,9	104,6	87,8	+2,7	-16,1	97,3	
EX 3247	VERPACKUNGSMASCHINEN	1,45	100,5	101,7	101,0	-0,7	110,2	90,8	-1,1	-17,6	94,2	
EX 3261	PAPIER-U. DRUCKEREIMASCHINEN	2,99	108,4	129,1	133,0	+3,0	142,5	128,9	+4,3	-9,5	134,7	
EX 3265, 67; EX 3269	TEXTIL-U. NAEHMASCHINEN, MASCHINEN FÜR DIE LEDER-, SCHUH-U. LEDERWARENHERSTELLUNG	2,00	102,8	117,5	126,7	+7,8	132,0	117,7	-3,0	-10,8	116,8	
REST 32	SONSTIGE MASCHINENBAUERZEUGNISSE	16,60	94,1	99,3	106,1	+6,8	114,3	95,8	-2,1	-16,2	101,3	
EX 33	STRASSENFAHRZEUGE SOWEIT INVESTITIONSGÜT	24,03	104,5	122,4	120,7	-1,4	121,4	120,2	+0,1	-1,0	113,7	
3311, 12	PERSONEN-U. KOMBINATIONSKRAFTWAGEN 1)	11,32	144,1	177,6	171,4	-3,5	173,4	172,2	+1,7	-0,7	156,4	
3313, 15, 21; EX 3314	LIEFER-U. LASTKRAFTWAGEN, OMNIBUSSE U. STRASSENZUGMASCHINEN	11,46	68,3	72,6	74,5	+2,6	73,9	71,5	-4,8	-3,2	73,2	
REST 33	SONSTIGE STRASSENFAHRZEUGE	1,25	78,1	80,0	86,3	+7,9	85,7	95,5	+10,0	+11,4	98,1	
EX 36	ELEKTROTECHNISCHE INVESTITIONSGÜTER	15,57	105,4	116,4	115,7	-0,6	120,7	107,2	-3,2	-11,2	111,0	
EX 3611	ELEKTROMOTOREN U. -GENERATOREN	0,39	92,1	90,5	62,5	-30,9	60,3	31,8	-50,9	-47,3	32,2	
EX 3631	ELEKTROWERKZEUGE BIS 2 KW	0,79	102,1	96,4	97,2	+0,8	100,4	104,3	+11,1	+3,9	97,7	
3651, EX 3653	NACHRICHTENTECHNISCHE GERÄTE U. EINRICHTUNGEN	5,43	102,3	127,0	118,2	-6,9	121,7	110,9	-3,4	-8,9	115,7	
3672, 74	ELEKTRISCHE GERÄTE U. EINRICHTUNGEN ZUM MESSEN ELEKTR. U. NICHELEKTR. GRÖSSEN	1,51	123,9	145,5	153,2	+5,3	157,3	146,6	-1,7	-6,8	152,1	
REST 36	SONSTIGE ELEKTROTECHNISCHE INVESTITIONSGÜTER	7,45	104,9	106,2	111,1	+4,6	118,0	100,8	-3,3	-14,6	104,7	
EX 50	BÜROMASCHINEN; DATENVERARBEITUNGSGERÄTE U. -EINRICHTUNGEN	4,09	154,0	209,2	215,3	+2,9	220,5	201,0	-4,3	-8,8	212,9	
EX 501	BÜROMASCHINEN	0,75	85,1	100,7	96,2	-4,5	85,8	71,0	-33,4	-17,2	75,4	
EX 505	GERÄTE U. EINRICHTUNGEN FÜR DIE AUTOMATISCHE DATENVERARBEITUNG	3,34	169,1	232,9	241,3	+3,6	250,0	229,5	-1,4	-8,2	243,0	
	SONSTIGE IM INDEX ERFASSTE INVESTITIONSGÜTER	8,51	97,0	103,7	107,7	+3,9	107,2	107,7	-0,5	+0,5	109,6	
34	WASSERFAHRZEUGE	2,42	83,1	86,7	72,9	-18,9	66,6	67,2	-16,3	+1,1	67,8	
EX 37	FEINMECHANISCHE U. OPTISCHE ERZEUGNISSE	1,33	100,1	119,0	130,1	+9,3	132,4	140,3	+9,8	+6,0	143,9	
EX 38	EISEN-, BLECH-U. METALLWAREN	3,87	103,7	110,3	122,4	+11,0	124,1	121,9	+1,1	-1,8	124,4	
EX 5425	BÜEROMÖBEL	0,89	101,0	98,2	105,0	+6,9	107,0	107,7	+4,6	+0,7	107,9	

1) DIE ZUORDNUNG ZUM INVESTITIONSGÜTER- BZW. VERBRAUCHSGÜTERBEREICH ERFOLGT ANNAEHERUNGSWEISE NACH DER ZULASSUNGSSTATISTIK FÜR KRAFT

FUER INVESTITIONSGUETER
+100

MONATLICH

1987 3. VJ	VERAENDERUNG IN O/O		1986 OKT.	1986 NOV.	1986 DEZ.	1987 JAN.	1987 FEB.	1987 MAERZ	1987 APRIL	1987 MAI	1987 JUNI	1987 JULI	1987 AUG.	1987 SEPT.	VERAENDERUNG IN O/O		GP 1982
	GEGEN 3. VJ 1986	GEGEN 2. VJ 1987													SEPT. 1987 GEGEN SEPT. 1986	SEPT. 1987 GEGEN AUG. 1987	
103,5	-2,5	+5,4	130,3	123,2	132,9	90,7	103,9	117,1	110,9	107,0	110,4	101,2	91,4	117,9	-1,7	+29,0	
98,0	-3,7	+5,2	117,5	112,7	126,6	80,2	93,3	106,1	102,8	99,7	107,7	96,0	88,2	109,8	-3,3	+24,5	
84,2	+0,6	+6,4	103,4	99,0	111,5	60,0	66,5	81,7	74,7	78,5	84,0	80,3	82,0	90,4	-1,1	+10,2	EX 31
92,3	-7,6	-9,2	111,5	108,5	141,5	72,0	87,8	104,8	101,0	91,8	112,2	95,0	79,6	102,4	-8,3	+28,6	EX 32
95,1	-7,5	-2,2	109,2	120,8	185,8	52,5	85,3	97,6	97,5	88,2	105,8	84,7	89,0	111,7	+13,1	+25,5	EX 3211
72,9	-22,2	-10,4	91,6	117,5	146,8	61,2	77,9	86,5	70,6	76,0	97,5	72,2	54,6	91,9	-9,8	+68,3	EX 3212
.	.	.	77,0	73,0	118,0	43,8	40,9	64,9	250,3	49,0	153,9	55,6	55,5	.	.	.	3213
.	.	.	115,4	117,9	138,9	71,8	94,0	105,5	104,0	76,9	89,8	107,8	81,4	.	.	.	EX 3217
69,6	-11,9	-25,3	97,4	82,3	82,4	63,8	74,9	83,0	87,3	96,2	96,2	64,0	63,7	81,0	-10,5	+27,2	EX 3236
.	.	.	72,5	99,3	118,2	83,9	67,9	82,1	78,8	69,8	79,7	79,7	62,1	.	.	.	EX 3237
71,0	-20,3	-19,4	93,7	79,7	58,2	72,3	87,2	86,5	96,6	87,2	80,5	80,1	57,9	75,1	-20,4	+29,7	EX 3241-44
85,7	-10,9	-11,9	101,7	98,1	138,9	61,1	79,1	94,6	88,0	99,7	104,2	99,0	64,3	93,7	-10,6	+45,7	EX 3245, 46
.	.	.	108,1	107,4	157,5	74,7	84,0	103,1	92,0	85,2	105,5	87,0	89,6	.	.	.	EX 3247
138,6	+10,2	+2,9	145,0	146,3	186,5	105,4	120,3	143,5	136,9	133,6	133,7	124,7	129,0	162,2	+7,2	+25,7	EX 3261
106,6	-17,6	-8,7	141,8	131,9	130,3	98,2	120,9	136,4	125,5	115,1	109,8	117,0	75,2	127,5	-11,6	+69,5	EX 3265, 67; EX 3269
95,5	-6,6	-5,7	116,0	109,2	153,8	73,5	87,0	110,4	91,8	89,1	123,1	103,2	82,0	101,3	-14,7	+23,5	REST 32
105,4	+1,7	-7,3	154,5	137,9	124,9	118,2	125,8	135,8	123,8	117,5	99,8	101,0	87,7	127,4	+4,9	+45,3	EX 33
146,2	+3,8	-6,5	230,5	205,0	182,5	173,2	187,3	203,3	174,6	163,6	131,1	141,3	116,5	180,8	+5,9	+55,2	3311, 12
66,6	-4,9	-9,0	84,7	76,7	72,0	68,2	68,0	73,0	76,7	74,2	68,6	62,6	60,5	76,7	+1,1	+26,8	3313, 15, 21; EX 3314
.	.	.	107,1	92,0	90,2	78,4	100,0	100,5	96,6	96,1	101,6	88,6	77,0	.	.	.	REST 33
108,5	-5,8	-2,3	128,1	124,8	125,9	91,4	102,7	116,2	112,4	110,5	110,0	105,0	105,4	115,2	-6,0	+9,3	EX 36
.	.	.	65,9	61,3	115,0	17,3	36,2	40,3	30,2	31,8	34,7	39,8	29,5	.	.	.	EX 3611
.	.	.	128,3	123,3	91,0	85,8	114,4	132,3	101,3	96,7	95,1	63,6	84,3	.	.	.	EX 3631
111,9	+0,5	-3,3	123,1	134,8	138,2	84,3	107,5	126,2	115,7	118,5	113,0	107,5	108,5	119,6	+0,2	+10,2	3651, EX 3653
150,9	+2,4	-0,8	178,0	158,8	164,6	124,9	142,2	156,3	150,5	143,5	162,2	143,8	144,0	164,8	+3,3	+14,4	3672, 74
103,7	-12,5	-1,0	124,8	114,0	113,4	94,3	93,4	103,1	107,7	103,7	102,7	103,0	101,4	106,6	-13,5	+5,1	REST 36
223,9	+10,6	+5,2	246,5	248,6	220,6	160,2	202,8	204,0	195,5	234,7	208,5	196,4	190,1	285,2	+18,4	+50,0	EX 50
.	.	.	112,6	100,7	90,1	69,5	70,2	59,8	78,9	67,1	80,2	40,3	69,5	.	.	.	EX 501
260,3	+13,9	+7,1	275,8	281,0	257,9	180,1	231,9	235,6	221,1	271,4	236,6	230,6	216,5	333,7	+24,5	+84,1	EX 505
101,4	+0,2	-7,5	123,4	109,7	106,4	94,6	107,5	115,0	111,4	107,1	110,3	97,2	93,1	113,8	-4,5	+22,2	
57,3	-12,0	-15,5	76,0	67,7	59,7	63,2	66,0	70,3	69,4	65,5	68,6	51,7	59,1	61,2	-13,7	+3,6	34
131,9	+6,5	-8,3	143,0	139,2	140,6	114,6	143,6	151,7	144,1	143,2	144,3	129,4	129,0	137,4	-4,8	+6,5	EX 37
119,9	+2,5	-3,6	146,1	125,0	122,7	107,5	120,5	129,9	126,2	121,8	125,3	116,5	104,1	139,1	-0,6	+33,6	EX 38
.	.	.	124,9	113,4	111,2	94,6	110,3	117,5	112,9	102,9	108,0	88,5	84,0	.	.	.	EX 5425

FAHRZEUGE.

GP 1982	QUETERGRUPPE	GEWICHTUNG	1984	1985	1986	VERAEND. IN O/O			VERAENDERUNG IN O/O		
						1986 GEGEN 1985	1986 2.HJ	1987 1.HJ	1987 GEGEN 1986	1.HJ 1987 GEGEN 1.HJ 1986	1.HJ 1987 GEGEN 2.HJ 1986
	INVESTITIONSGUETER INSGESAMT	100	99,6	111,4	113,7	+2,1	116,5	108,6	-2,2	-6,8	111,9
	INVESTITIONSGUETER OHNE PERSONEN- U. KOMBINATIONSKRAFTWAGEN	86,68	94,0	102,8	106,2	+3,3	109,4	100,1	-2,9	-8,5	105,7
EX 31	STAHLBAUERZEUGNISSE UND SCHIENENFAHRZEUGE	7,92	86,5	84,8	86,1	+1,5	93,3	75,4	-4,4	-19,2	80,6
EX 32	MASCHINENBAUERZEUGNISSE	39,88	92,3	99,0	104,3	+5,4	109,3	96,5	-2,8	-11,7	103,6
EX 3211	METALLBEARBEITUNGSMASCHINEN DER SPAN- ABHEBENDEN FORMUNG	3,90	78,4	88,8	103,8	+16,9	120,1	89,3	+2,1	-25,6	98,1
EX 3212	METALLBEARBEITUNGSMASCHINEN DER SPANLOSEN FORMUNG	1,65	72,6	81,4	95,3	+17,1	105,0	80,0	-6,5	-23,8	83,6
3213	HUETTEN-U. WALZWERKSEINRICHTUNGEN	1,12	101,1	89,8	77,3	+10,7	74,2	100,6	+25,3	+35,6	149,5
EX 3217	HOLZBE-U. -VERARBEITUNGSMASCHINEN	1,17	92,8	102,6	106,0	+3,3	113,2	91,8	-7,1	-18,9	91,4
EX 3236	BAUMASCHINEN	2,86	70,4	77,5	86,0	+11,0	82,4	85,2	-4,9	+3,4	95,9
EX 3237	BAUSTOFF-, KERAMIK-U. GLASMASCHINEN	0,90	89,7	82,4	84,0	+1,9	84,3	72,6	-13,4	-13,9	76,1
EX 3241-44	MASCHINEN FUER DIE LANDWIRTSCHAFT	3,57	101,0	109,2	95,4	-12,6	82,4	86,3	-20,5	+4,7	89,1
EX 3245, 46	NAHRUNGSMITTELMASCHINEN U. MASCHINEN FUER VERWANDTE GEBIETE DER NAHRUNGSMITTEL- HERSTELLUNG	1,67	92,1	96,2	95,0	-1,2	103,7	89,1	+3,1	-14,1	98,5
EX 3247	VERPACKUNGSMASCHINEN	1,45	100,7	101,9	101,2	-0,7	108,8	92,3	-1,4	-15,2	96,1
EX 3261	PAPIER-U. DRUCKEREIMASCHINEN	2,99	108,7	130,0	133,5	+2,7	141,1	130,9	+3,9	-7,2	138,0
EX 3265, 67; EX 3269	TEXTIL-U. NAEHMASCHINEN, MASCHINEN FUER DIE LEDER-, SCHUH-U. LEDERWARENHERSTELLUNG	2,00	102,3	118,1	127,3	+7,8	131,0	120,3	-2,7	-8,2	120,7
REST 32	SONSTIGE MASCHINENBAUERZEUGNISSE	16,60	94,0	99,4	106,4	+7,0	113,3	97,4	-2,1	-14,0	103,5
EX 33	STRASSENFAHRZEUGE SOWEIT INVESTITIONSGUT	24,03	104,4	123,1	121,6	-1,2	120,5	122,6	-0,1	+1,7	116,6
3311, 12	PERSONEN-U. KOMBINATIONSKRAFTWAGEN 1)	11,32	143,9	178,5	172,6	-3,3	172,3	175,9	+1,7	+2,1	160,6
3313, 15, 21; EX 3314	LIEFER-U. LASTKRAFTWAGEN, OMNIBUSSE U. STRASSENZUGMASCHINEN	11,46	68,3	73,1	75,1	+2,7	73,3	72,8	-5,3	-0,7	75,0
REST 33	SONSTIGE STRASSENFAHRZEUGE	1,25	78,3	80,3	86,8	+6,1	85,2	97,2	+10,0	+14,1	99,5
EX 36	ELEKTROTECHNISCHE INVESTITIONSGUETER	15,57	105,1	116,6	116,0	-0,5	119,5	109,2	-2,9	-8,6	113,8
EX 3611	ELEKTROMOTOREN U. -GENERATOREN	0,39	91,4	90,5	82,7	-30,7	99,6	32,7	-50,4	-45,1	34,2
EX 3631	ELEKTROWERKZEUGE BIS 2 KW	0,79	102,2	97,3	97,7	+0,4	99,4	106,1	+10,5	+6,7	100,5
3651, EX 3653	NACHRICHTENTECHNISCHE GERAETE U. EINRICHTUNGEN	5,43	101,9	127,1	118,6	-6,7	120,4	113,0	-3,3	-6,1	118,8
3672, 74	ELEKTRISCHE GERAETE U. EINRICHTUNGEN ZUM MESSEN ELEKTR. U. NICHELEKTR. GROSSEN	1,51	124,1	145,7	153,5	+5,4	156,4	149,1	-0,9	-4,7	154,4
REST 36	SONSTIGE ELEKTROTECHNISCHE INVESTITIONSGUETER	7,45	104,5	106,4	111,3	+4,6	116,7	102,6	-3,1	-12,1	107,6
EX 50	BUEROMASCHINEN; DATENVERARBEITUNGSGERAETE U. -EINRICHTUNGEN	4,09	154,1	209,7	216,1	+3,1	218,0	205,0	-4,3	-6,0	218,3
EX 501	BUEROMASCHINEN	0,75	84,9	101,2	96,5	-4,6	84,7	71,6	-33,9	-15,5	75,8
EX 505	GERAETE U. EINRICHTUNGEN FUER DIE AUTOMATISCHE DATENVERARBEITUNG	3,34	169,2	233,5	242,3	+3,8	247,2	234,2	-1,3	-5,3	249,5
	SONSTIGE IM INDEX ERFASSTE INVESTITIONSGUETER	8,51	96,9	104,2	108,2	+3,8	106,1	109,9	-0,4	+3,6	113,0
34	WASSERFAHRZEUGE	2,42	83,0	87,3	73,3	-16,0	65,4	68,6	-15,5	+4,9	70,5
EX 37	FEINMECHANISCHE U. OPTISCHE ERZEUGNISSE	1,33	100,1	119,4	130,4	+9,2	130,9	142,3	+9,6	+8,7	145,9
EX 38	EISEN-, BLECH-U. METALLWAREN	3,87	103,6	110,8	123,0	+11,0	123,0	124,7	+1,3	+1,4	128,8
EX 5425	BUEROMOBEL	0,89	101,1	98,5	105,5	+7,1	106,1	109,9	+4,8	+3,6	110,7

1) DIE ZUORDNUNG ZUM INVESTITIONSGUETER-BZW. VERBRAUCHSGUETERBEREICH ERFOLGT ANNAEHERUNGSWEISE NACH DER ZULASSUNGSSTATISTIK FUER KRAFT

FUER INVESTITIONSQUETER
+100

MAESSIGKEITEN BEREINIGT

1987 3.VJ	VERAENDERUNG IN O/O		1986 OKT.	1986 NOV.	1986 DEZ.	1987 JAN.	1987 FEB.	1987 MAERZ	1987 APRIL	1987 MAI	1987 JUNI	1987 JULI	1987 AUG.	1987 SEPT.	VERAENDERUNG IN O/O		GP 1982
	3.VJ 1987 GEGEN 3.VJ 1986	3.VJ 1987 GEGEN 2.VJ 1987													SEPT. 1987 GEGEN SEPT. 1986	SEPT. 1987 GEGEN AUG. 1987	
101,1	-3,0	-9,7	125,3	127,2	133,7	90,3	111,6	114,1	111,8	108,2	115,8	96,3	90,2	116,7	-3,2	+29,4	
95,9	-4,0	-9,3	113,0	116,5	126,8	79,7	100,2	103,2	104,1	100,8	112,3	91,9	86,8	109,1	-4,1	+25,7	
82,8	+0,5	+2,7	100,5	101,5	110,8	60,0	71,3	79,2	75,2	79,1	87,4	77,7	80,2	90,4	-1,4	+12,7	EX 31
90,5	-7,9	-12,6	107,1	112,4	141,0	71,4	94,4	102,4	101,7	92,8	116,3	91,0	78,9	101,5	-9,6	+28,6	EX 32
93,0	-8,8	-5,2	104,8	124,7	185,4	52,5	92,2	96,8	94,8	88,7	110,8	80,0	89,3	109,7	+8,0	+22,8	EX 3211
70,2	-23,2	-16,0	87,9	119,7	148,0	60,9	82,8	85,1	68,5	77,8	104,6	68,3	52,8	89,6	-12,3	+69,7	EX 3212
.	.	.	77,3	75,5	111,2	41,9	46,4	66,5	250,6	43,0	155,0	55,6	55,0	.	.	.	3213
.	.	.	110,6	122,1	139,4	72,4	101,4	102,7	102,6	79,7	91,8	102,8	82,8	.	.	.	EX 3217
67,5	-12,7	-29,6	92,5	86,4	83,3	63,4	79,9	80,4	89,4	96,8	101,5	60,0	62,2	80,4	-10,7	+29,3	EX 3236
.	.	.	71,5	100,1	116,2	55,1	73,1	79,3	76,5	70,3	81,5	79,8	60,0	.	.	.	EX 3237
69,8	-20,2	-21,7	90,6	81,8	59,5	73,2	93,9	83,6	95,1	87,9	84,2	78,0	56,9	74,5	-21,9	+30,9	EX 3241-44
84,2	-11,6	-14,5	97,7	104,0	134,2	60,4	85,7	93,3	88,3	100,7	106,4	95,0	64,8	92,9	-11,3	+43,4	EX 3245,46
.	.	.	104,9	111,7	153,2	74,3	90,3	100,8	91,6	87,5	109,2	83,6	87,7	.	.	.	EX 3247
135,3	+10,3	-2,0	139,2	152,1	187,1	105,3	128,6	137,6	141,5	133,6	138,8	118,8	128,0	159,2	+5,8	+24,4	EX 3261
104,1	-18,0	-13,8	134,5	137,3	133,3	96,1	129,8	133,9	128,8	117,4	116,0	110,4	74,6	127,4	-12,0	+70,8	EX 3265,67:
93,7	-7,0	-9,5	111,5	113,0	153,1	72,5	93,5	107,9	93,3	90,5	126,8	99,0	81,4	100,6	-15,5	+23,6	EX 3269
102,0	+0,8	-12,6	148,0	142,8	128,8	118,9	135,1	131,9	122,8	119,1	107,8	94,3	87,8	124,0	+0,9	+41,2	EX 33
141,2	+2,5	-12,1	221,1	211,6	187,8	173,2	201,5	199,0	172,4	166,0	143,5	130,9	116,7	176,0	+1,6	+50,8	3311,12
64,7	-4,9	-13,7	80,7	80,1	74,9	69,6	72,6	69,5	76,6	75,2	73,0	59,2	60,3	74,5	-2,5	+23,5	3313,15,21:
.	.	.	102,7	96,0	90,4	78,7	108,1	98,0	96,0	98,3	104,2	84,4	77,8	.	.	.	EX 3314
.	REST 33
106,5	-5,9	-6,4	123,7	127,4	126,4	89,5	110,4	113,7	115,7	111,2	114,6	100,9	102,7	115,9	-5,5	+12,9	EX 36
.	.	.	63,8	62,0	115,3	17,2	38,8	37,5	35,4	31,8	35,5	37,8	29,4	.	.	.	EX 3611
.	.	.	125,8	124,0	93,4	86,3	122,4	126,3	104,1	96,4	101,1	61,8	80,3	.	.	.	EX 3631
109,9	+0,6	-7,5	119,0	136,4	139,3	82,6	115,7	123,5	118,8	118,9	118,6	103,5	105,3	120,8	+1,1	+14,7	3651, EX 3653
147,9	+1,3	-4,2	171,2	167,0	162,0	122,1	153,8	155,4	162,3	142,8	168,1	137,2	142,7	163,9	+1,5	+14,9	3672,74
101,8	-12,5	-5,4	120,4	116,6	113,9	92,0	100,2	100,7	111,4	104,9	106,4	99,1	99,0	107,3	-12,8	+8,4	REST 36
219,1	+10,6	+0,4	237,2	258,9	217,7	160,5	217,6	196,8	199,2	237,7	218,1	188,0	185,3	284,1	+19,2	+53,3	EX 50
.	.	.	109,6	105,6	45,5	70,0	75,6	56,7	80,3	67,7	79,3	40,0	68,8	.	.	.	EX 501
254,5	+13,9	+2,0	265,2	292,5	255,5	180,3	248,7	227,5	225,2	274,9	248,5	220,4	210,8	332,3	+25,2	+57,6	EX 505
98,6	-0,4	-12,7	118,3	113,6	107,5	93,7	115,1	111,8	113,4	109,4	116,2	92,1	91,1	112,7	-4,9	+23,7	
55,3	-11,9	-21,6	72,5	70,7	60,7	63,0	69,9	66,9	71,9	66,8	72,8	49,1	57,3	59,4	-13,9	+3,7	34
130,0	+6,8	-10,9	138,9	143,8	137,6	113,3	155,1	147,6	147,1	143,8	146,9	125,4	127,3	137,2	-4,5	+7,8	EX 37
116,6	+1,8	-9,5	139,5	129,2	125,6	106,2	128,8	126,8	128,0	125,0	133,4	109,7	101,9	138,1	-1,3	+35,5	EX 38
.	.	.	119,8	117,7	111,1	93,6	118,5	115,5	112,4	105,9	113,7	83,4	82,7	.	.	.	EX 5425

FAHRZEUGE.

GP 1982	GÜTERGRUPPE	GEWICHTUNG	1984	1985	1986	VERÄND. IN O/O 1986 GEGEN 1985	1986 2.HJ	1987 1.HJ	VERÄNDERUNG IN O/O		1987 2.VJ
									1.HJ 1987 GEGEN 1.HJ 1986	1.HJ 1987 GEGEN 2.HJ 1986	
	VERBRAUCHSGÜTER INSGESAMT	100	95,4	98,4	103,3	+5,0	101,7	105,3	+0,3	+3,5	103,1
	VERBRAUCHSGÜTER OHNE PERSONEN- U. KOMBINATIONSKRAFTWAGEN	81,12	90,6	91,5	93,8	+2,5	94,5	92,4	-0,8	-2,2	89,3
EX 33	STRASSENFAHRZEUGE SOWEIT VERBRAUCHSGÜT	19,62	114,6	125,6	141,5	+12,7	129,9	157,7	+2,9	+21,4	159,4
3311,12	PERSONEN-U. KOMBINATIONSKRAFTWAGEN 1)	18,88	115,9	127,7	144,2	+12,9	132,6	160,8	+3,1	+21,3	162,5
3371,75	KRAFTRAEDER, FAHRRADER	0,74	81,8	72,6	73,8	+1,7	61,4	79,5	-7,7	+29,5	82,1
EX 36	ELEKTROTECHNISCHE VERBRAUCHSGÜTER	10,82	104,1	112,9	128,4	+13,7	132,4	131,9	+6,0	-0,4	126,5
EX 3638	HAUSHALTSKUEHLMOEBEL	0,81	102,8	105,0	115,4	+9,9	114,8	127,7	+10,1	+11,2	124,9
EX 3639	HAUSHALTSWASCHMASCHINEN U. TROCKNER	1,33	100,1	108,8	119,7	+10,0	113,8	134,7	+7,2	+18,4	131,7
EX 3635,37	SONSTIGE EL. HAUSHALTSGERAETE	3,45	96,2	101,9	114,2	+12,1	113,1	115,5	+0,2	+2,1	113,2
3661, EX 3663	RUNDFUNK-, FERNSEH-U. PHONOTECHNISCHE GERAETE	4,28	114,8	129,8	153,6	+18,3	166,3	153,9	+9,1	-7,5	144,9
REST 36	SONSTIGE ELEKTROTECHNISCHE VERBRAUCHSGÜTER	0,95	90,9	89,3	89,3	+0,0	90,6	91,6	+4,1	+1,1	86,0
EX 40	CHEMISCHE VERBRAUCHSGÜTER	6,68	120,1	127,2	133,5	+5,0	129,6	132,4	-3,6	+2,2	130,5
EX 496	SEIFEN, WASCH-U. REINIGUNGSMITTEL	2,32	104,0	102,4	103,5	+1,1	101,9	105,2	+0,0	+3,2	104,6
EX 497	KOERPERPFLEGEMITTEL	2,77	119,2	121,4	128,1	+5,5	124,7	130,5	-0,8	+4,7	126,3
REST 49	SONSTIGE CHEMISCHE VERBRAUCHSGÜTER	1,59	145,0	173,4	186,6	+7,6	178,6	175,1	-10,0	-2,0	175,5
EX 625, 63-64	SCHUHE, TEXTILIEN, BEKLEIDUNG	19,43	83,7	82,0	81,5	-0,6	82,4	78,5	-2,6	-4,7	71,2
EX 625	SCHUHE	2,59	88,9	84,3	76,4	-9,4	79,3	67,9	-7,6	-14,4	63,2
EX 63	TEXTILIEN	5,64	84,7	82,7	84,9	+2,7	84,2	84,5	-1,4	+0,4	80,9
EX 6384: 6385	GARDINEN-U. DEKORATIONSTOFF	0,66	84,5	80,4	90,4	+12,4	88,0	96,0	+3,4	+9,1	92,1
EX 6386	TEPPICHE, LAEUFER U. FUSSBODENBELAG AUS TEXTILEM MATERIAL	1,46	95,6	93,5	96,6	+3,3	92,0	95,2	-5,8	+3,5	93,5
EX 6392-98	WIRK-U. STRICKWAREN	3,52	80,2	78,7	79,1	+0,5	80,2	78,0	+0,1	-2,7	73,6
EX 64	BEKLEIDUNG	11,20	82,0	81,1	81,0	-0,1	82,2	78,0	-2,1	-5,1	68,2
6411,12	DAMEN-U. HERRENOBERBEKLEIDUNG	6,93	85,3	84,3	83,2	-1,3	84,0	78,1	-5,2	-7,0	64,2
REST 64	SONSTIGE BEKLEIDUNG U. VERWANDTE ERZEUGNISSE	4,27	76,7	75,9	77,3	+1,8	79,4	77,8	+3,3	-2,0	74,7
	SONSTIGE IM INDEX ERFASSTE VERBRAUCHSGÜTER	43,45	86,0	85,3	85,0	-0,4	85,8	82,8	-1,7	-3,5	82,0
EX 211	FESTE BRENNSTOFFE	0,50	92,8	97,8	82,0	-16,2	83,7	68,3	-15,0	-18,4	58,2
2213 10	MOTORENBENZIN	6,32	88,2	89,2	85,5	-4,1	89,1	81,9	+0,1	-8,1	84,1
2217 10	HEIZOEL, LEICHT	8,79	76,2	75,7	75,9	+0,3	70,9	72,2	-10,9	+1,8	68,2
3267 10	HAUSHALTSTNAEHMASCHINEN	0,11	61,4	58,2	57,7	-0,9	53,6	53,5	-13,6	-0,2	52,2
EX 372	FOTO-, PROJEKTIONS-U. KINOTECHNISCHE GERAETE	0,46	52,4	58,3	56,8	-2,6	56,0	51,4	-10,9	-8,2	50,5
3771, EX 3773	UHREN	0,51	79,5	90,2	87,0	-3,5	90,0	68,3	-18,7	-24,1	67,8
3831, 3833 90	RAUMHEIZOEFEN, GAS-STANDHERDE	0,26	79,2	86,6	89,9	+3,8	89,3	83,0	-8,2	-7,1	74,9
REST 38	SONSTIGE EISEN-, BLECH-UND METALLWAREN	1,87	69,0	66,2	61,3	-7,4	61,5	59,8	-2,3	-2,8	57,6
391-395, EX 398	MUSIKINSTRUMENTE, SPIELWAREN, SPORTGERAETE, SCHMUCK, FUELLHALTER U. AE.	3,13	92,0	94,0	95,2	+1,3	103,0	87,0	-0,5	-15,5	90,6
511, EX 513	FEINKERAMISCHE ERZEUGNISSE	0,97	91,1	90,6	87,7	-3,2	88,6	87,0	+0,2	-1,8	86,1
EX 5221	KONSERVEN-U. WIRTSCHAFTSGLAS	0,76	93,2	96,6	92,5	-4,2	92,4	86,8	-6,3	-6,1	87,2
EX 542	MUEBEL	9,90	78,2	72,3	72,0	-0,4	71,9	73,7	+2,1	+2,5	73,9
EX 56	PAPIER-U. PAPPEWAREN	2,63	122,2	129,1	135,1	+4,6	136,1	140,1	+4,5	+2,9	136,2
67	DRUCKEREIERZEUGNISSE, VERVIELFAELTIGUNGEN	6,11	98,7	99,6	102,0	+2,4	105,7	100,5	+2,2	-4,9	100,1
EX 621	LEDERWAREN	1,13	76,6	73,7	74,4	+0,9	77,9	69,5	-1,8	-10,8	66,7

1) DIE ZUORDNUNG ZUM INVESTITIONSGÜTER- BZW. VERBRAUCHSGÜTERBEREICH ERFOLGT ANNAEHERUNGSWEISE NACH DER ZULASSUNGSSTATISTIK FUER KRAFT

FUER VERBRAUCHSGUETER
*100

MONATLICH

1987 3.VJ	VERAENDERUNG IN O/O		1986 OKT.	1986 NOV.	1986 DEZ.	1987 JAN.	1987 FEB.	1987 MAERZ	1987 APRIL	1987 MAI	1987 JUNI	1987 JULI	1987 AUG.	1987 SEPT.	VERAENDERUNG IN O/O		GP 1982
	3.VJ GEGEN 1986	3.VJ GEGEN 1987													SEPT. 1987 GEGEN SEPT. 1986	SEPT. 1987 GEGEN AUG. 1987	
98,1	+0,3	-4,8	117,3	105,0	94,7	101,5	106,9	113,9	108,6	101,7	99,1	95,1	85,2	114,1	+0,4	+33,9	
89,1	-1,5	-0,2	109,1	97,9	88,7	91,1	94,8	100,3	94,1	88,1	85,7	86,2	79,9	101,3	-2,5	+26,8	
133,3	+5,5	-16,4	149,3	132,5	118,0	142,9	155,8	169,3	167,8	156,9	153,5	130,7	105,3	164,0	+7,5	+55,7	EX 33
136,6	+6,0	-15,9	152,5	135,4	120,8	146,2	158,8	172,4	171,0	159,9	156,5	133,3	107,8	168,8	+8,3	+56,6	3311,12
50,8	-22,2	-38,1	67,4	58,6	46,8	59,6	81,3	89,9	87,1	81,4	77,9	64,7	44,5	43,1	-36,6	-3,1	3371,75
114,3	+2,1	-9,6	178,4	153,0	127,1	124,9	140,6	146,2	136,5	125,9	117,1	98,8	88,3	155,9	+2,6	+76,6	EX 36
.	.	.	156,5	127,9	93,6	106,8	140,9	143,5	135,7	124,5	114,6	74,9	88,5	.	.	.	EX 3638
.	.	.	156,5	134,2	111,0	126,9	137,9	148,4	136,4	134,0	124,8	106,4	58,0	.	.	.	EX 3639
102,2	-1,0	-9,7	146,8	123,1	98,9	109,2	118,4	125,9	122,6	113,5	103,5	103,3	68,3	135,1	-2,4	+97,8	EX 3635,37
136,8	+2,5	-5,6	228,9	198,5	169,8	147,7	168,7	172,4	157,4	143,5	133,8	102,3	117,0	191,2	+6,2	+63,4	3661, EX 3663
83,6	+6,8	-2,8	115,1	104,7	88,7	91,7	98,4	101,1	93,8	81,4	82,9	76,9	73,3	100,5	+3,7	+37,1	REST 36
135,2	+4,1	+3,6	150,0	128,5	109,4	122,9	135,6	144,1	136,7	130,4	124,4	138,1	118,1	149,4	+9,9	+26,5	EX 40
98,6	+0,0	-5,7	118,3	104,3	92,7	101,1	103,3	112,8	109,8	108,8	95,2	97,1	93,9	104,7	+4,7	+11,5	EX 496
127,8	+0,3	+1,2	141,5	122,9	101,4	125,4	137,7	141,0	134,4	125,5	118,9	140,3	115,9	127,2	-2,6	+9,7	EX 497
201,5	+12,0	+14,8	210,9	173,3	147,5	150,1	179,1	194,8	179,8	170,6	176,2	194,0	157,3	253,1	+28,1	+60,9	REST 49
78,9	-5,8	+10,8	95,4	79,6	68,0	80,2	86,4	91,0	76,0	70,7	66,9	73,4	71,5	91,8	-8,7	+28,5	EX 625, 63-64
75,8	-11,7	+19,9	91,7	72,3	54,5	68,8	72,0	76,9	66,6	67,2	55,7	57,7	78,4	91,2	-10,3	+16,3	EX 625
78,3	-3,3	-3,2	101,6	87,0	73,3	80,9	89,2	94,4	84,0	78,3	80,4	74,3	67,1	93,6	-6,8	+39,5	EX 63
80,9	+0,4	-12,2	103,9	96,0	86,3	94,2	99,8	105,7	100,2	91,2	84,8	89,6	55,2	98,0	+0,6	+77,5	EX 6384; 6385
.	.	.	114,2	94,9	77,1	93,0	96,3	101,1	97,8	88,9	93,9	78,6	81,6	.	.	.	EX 6386
73,8	-5,4	+0,3	95,9	82,1	69,4	73,4	84,3	89,5	75,3	71,5	74,0	69,6	63,3	88,4	-10,3	+39,7	EX 6392-98
79,9	-5,8	+17,2	93,0	77,5	68,4	82,4	88,3	92,5	74,1	67,7	62,7	76,6	72,1	91,1	-9,5	+26,4	EX 64
84,5	-8,6	+31,6	89,5	72,9	64,1	86,5	94,2	95,2	70,1	64,5	57,9	80,3	78,2	95,0	-9,7	+21,5	6411,12
72,6	+0,3	-2,8	98,8	85,0	75,2	75,8	78,7	88,1	80,8	73,0	70,3	70,5	62,4	84,9	-9,1	+36,1	REST 64
81,0	-1,9	-1,2	92,5	88,4	85,9	83,2	81,2	86,5	85,3	80,1	80,5	81,2	76,3	85,6	-3,9	+12,2	
68,3	-16,1	+17,4	101,2	87,9	69,0	95,1	77,3	62,6	57,8	57,1	59,8	66,3	68,9	69,6	-18,7	+1,0	EX 211
82,3	-8,1	-2,1	80,5	89,9	95,6	88,2	74,2	76,8	83,1	84,9	84,2	85,4	85,7	75,8	-8,1	-11,6	2213 10
72,2	-2,7	+5,9	57,2	66,8	78,9	85,5	72,3	70,6	72,6	64,9	67,1	72,1	80,6	64,0	-3,6	-20,6	2217 10
.	.	.	65,6	54,6	47,4	44,1	57,1	63,2	56,9	50,6	49,1	20,8	52,1	.	.	.	3267 10
.	.	.	65,4	63,8	51,1	41,9	55,6	59,1	55,2	50,9	45,4	41,1	42,3	.	.	.	EX 372
.	.	.	115,6	104,7	74,9	59,3	75,8	71,1	68,1	62,3	73,1	45,8	64,1	.	.	.	3771, EX 3773
.	.	.	119,4	90,2	68,8	95,3	90,0	87,9	76,1	72,1	76,5	59,7	78,7	.	.	.	3831, 3833 90
52,8	-8,2	-8,3	75,3	69,9	56,3	55,7	61,6	68,7	62,1	55,9	54,7	47,4	44,4	66,7	-4,2	+50,2	REST 38
.	.	.	130,8	112,7	94,9	75,9	79,6	94,5	93,3	88,0	90,4	92,8	80,2	.	.	.	391-395, EX 398
83,1	-4,3	-3,5	100,0	90,5	80,7	82,6	87,5	93,6	90,3	85,0	83,0	83,0	80,3	86,0	-9,6	+7,1	611, EX 513
.	.	.	103,5	89,4	78,5	84,2	84,7	90,2	84,2	88,1	89,3	92,2	71,0	.	.	.	EX 5221
65,6	+0,6	-11,2	87,9	78,2	69,8	65,2	74,7	80,9	79,7	72,3	69,6	67,2	49,4	80,1	-4,6	+62,1	EX 542
138,5	+4,3	+1,7	153,3	135,6	129,0	142,0	139,1	150,9	136,4	131,9	140,3	140,8	128,1	146,6	+3,3	+14,4	EX 56
.	.	.	117,9	108,5	109,5	98,4	96,0	108,2	104,7	98,6	97,1	100,0	97,1	.	.	.	57
.	.	.	95,5	84,9	67,2	66,1	74,4	76,5	69,4	63,9	66,8	73,3	59,9	.	.	.	EX 621

FAHRZEUGE.

GP 1982	GÜTERGRUPPE	GEWICHTUNG	1984	1985	1986	VERÄND. IN O/O 1986 GEGEN 1985	1986 2.HJ	1987 1.HJ	VERÄNDERUNG IN O/O		1987 2.VJ
									1.HJ 1987 GEGEN 1.HJ 1986	1.HJ 1987 GEGEN 2.HJ 1986	
	VERBRAUCHSGÜTER INSGESAMT	100	95,4	98,9	103,9	+5,1	100,6	107,3	+0,1	+6,7	106,1
	VERBRAUCHSGÜTER OHNE PERSONEN- U. KOMBINATIONSKRAFTWAGEN	81,12	90,6	92,0	94,3	+2,5	93,5	94,2	-0,8	+0,7	91,9
EX 33	STRASSENFAHRZEUGE SOWEIT VERBRAUCHSGÜT	19,62	114,5	126,2	142,5	+12,9	128,4	160,8	+2,6	+25,2	163,9
3311,12	PERSONEN-U. KOMBINATIONSKRAFTWAGEN 1)	18,88	115,7	128,3	145,2	+13,2	131,1	163,9	+2,8	+25,0	167,1
3371,78	KRAFTRAEDER, FAHRRADER	0,74	81,9	73,2	74,3	+1,5	60,4	81,2	-7,9	+34,4	84,7
EX 36	ELEKTROTECHNISCHE VERBRAUCHSGÜTER	10,82	104,2	113,6	129,1	+13,6	130,7	134,6	+5,7	+3,0	130,6
EX 3638	HAUSHALTSKUEHNMOEBEL	0,81	102,7	105,7	116,2	+9,9	113,7	130,0	+9,4	+14,3	127,9
EX 3639	HAUSHALTSWASCHMASCHINEN U. TROCKNER	1,33	100,2	109,1	120,2	+10,2	112,0	137,1	+6,9	+22,4	135,8
EX 3635,37	SONSTIGE EL. HAUSHALTSGERAETE	3,45	96,3	102,7	115,0	+12,0	111,6	118,5	+0,2	+6,2	118,5
3661, EX 3663	RUNDFUNK-, FERNSEH-U. PHONOTECHNISCHE GERAETE	4,28	115,0	130,7	154,3	+18,1	164,2	156,7	+8,4	-4,6	148,6
REST 36	SONSTIGE ELEKTROTECHNISCHE VERBRAUCHSGÜTER	0,95	90,9	89,7	89,8	+0,1	90,1	93,5	+4,4	+3,8	88,1
EX 40	CHEMISCHE VERBRAUCHSGÜTER	6,68	120,0	127,7	134,2	+5,1	128,2	135,1	-3,6	+5,4	134,9
EX 496	SEIFEN, WASCH-U. REINIGUNGSMITTEL	2,32	103,9	102,9	104,0	+1,1	99,8	107,2	-1,0	+7,4	108,8
EX 497	KOERPERPFLEGE MITTEL	2,77	119,1	121,9	128,7	+5,6	123,9	133,3	-0,1	+7,6	129,7
REST 49	SONSTIGE CHEMISCHE VERBRAUCHSGÜTER	1,59	144,9	174,1	187,6	+7,8	176,9	179,0	-9,7	+1,2	181,9
EX 625, 63-64	SCHUHE, TEXTILIEN, BEKLEIDUNG	19,43	83,7	82,5	81,9	-0,7	81,4	80,3	-2,7	-1,4	73,8
EX 625	SCHUHE	2,59	88,8	85,0	76,9	-9,5	78,5	69,4	-8,0	-11,6	65,5
EX 63	TEXTILIEN	5,64	84,8	83,2	85,3	+2,5	83,2	86,2	-1,4	+3,6	83,1
EX 6384; 6385	GARDINEN-U. DEKORATIONSTOFF	0,66	84,5	80,8	90,8	+12,4	87,0	97,7	+3,2	+12,3	94,0
EX 6386	TEPPICHE, LAEFER U. FUSSBODENBELAG AUS TEXTILEM MATERIAL	1,46	95,9	94,0	97,1	+3,3	91,2	97,2	-5,7	+6,6	96,3
EX 6392-98	WIRK-U. STRICKWAREN	3,52	80,3	79,2	79,4	+0,3	79,3	79,5	-0,1	+0,3	75,7
EX 64	BEKLEIDUNG	11,20	82,0	81,6	81,4	-0,2	81,1	79,8	-2,2	-1,6	70,9
6411,12	DAMEN-U. HERRENOBERBEKLEIDUNG	6,93	85,3	84,8	83,7	-1,3	82,9	80,1	-5,2	-3,4	67,1
REST 64	SONSTIGE BEKLEIDUNG U. VERWANDTE ERZEUGNISSE	4,27	76,6	76,3	77,7	+1,8	78,3	79,4	+3,0	+1,4	77,3
	SONSTIGE IM INDEX ERFASSTE VERBRAUCHSGÜTER	43,45	86,0	85,7	85,3	-0,5	84,9	84,3	-1,7	-0,7	83,9
EX 211	FESTE BRENNSTOFFE	0,50	92,6	98,3	82,5	-16,1	82,8	69,9	-15,1	-15,6	60,5
2213 10	MOTORENBENZIN	6,32	88,3	89,4	85,5	-4,4	88,7	82,2	+0,0	-7,3	83,0
2217 10	HEIZOEL, LEICHT	8,79	76,2	76,0	76,0	+0,0	70,0	73,0	-11,0	+4,3	69,3
3267 10	HAUSHALTSNAEHMASCHINEN	0,11	61,2	58,8	58,2	-1,0	52,8	54,6	-14,0	+3,4	54,1
EX 372	FOTO-, PROJEKTIONS-U. KINOTECHNISCHE GERAETE	0,46	52,3	58,6	57,1	-2,6	55,6	52,3	-10,9	-5,9	51,7
3771, EX 3773	UHREN	0,51	79,7	90,6	87,3	-3,6	89,4	69,4	-18,5	-22,4	69,1
3831, 3833 90	RAUMHEIZOFEN, GAS-STANDHERDE	0,26	79,2	86,7	90,0	+3,8	88,5	83,8	-8,5	-5,3	75,6
REST 38	SONSTIGE EISEN-, BLECH-UND METALLWAREN	1,87	69,0	66,6	61,7	-7,4	61,1	61,0	-1,9	-0,2	59,0
391-395, EX 398	MUSIKINSTRUMENTE, SPIELWAREN, SPORTGERAETE, SCHMUCK, FUELLHALTER U. AE.	3,13	91,9	94,5	95,6	+1,2	101,7	88,6	-1,0	-12,9	93,2
511, EX 513	FEINKERAMISCHE ERZEUGNISSE	0,97	90,9	91,1	88,1	-3,3	87,6	88,7	+0,0	+1,3	88,7
EX 5221	KONSERVEN-U. WIRTSCHAFTSGLAS	0,76	93,0	97,1	93,0	-4,2	91,8	88,5	-6,2	-3,6	89,5
EX 542	MOEBEL	9,90	79,2	72,9	72,7	-0,3	71,2	75,7	+2,0	+6,3	76,8
EX 56	PAPIER-U. PAPPEWAREN	2,63	122,2	129,9	135,8	+4,5	134,0	143,2	+4,1	+6,9	141,7
87	DRUCKEREIERZEUGNISSE, VERVIELFAELTIGUNGEN	6,11	98,5	100,1	102,4	+2,3	104,8	102,6	+2,6	-2,1	103,0
EX 621	LEDERWAREN	1,13	76,6	74,1	74,8	+0,9	77,0	71,1	-2,1	-7,7	69,0

1) DIE ZUORDNUNG ZUM INVESTITIONSGÜTER-BZW. VERBRAUCHSGÜTERBEREICH ERFOLGT ANNAEHERUNGSWEISE NACH DER ZULASSUNGSSTATISTIK FUER KRAFT

FUER VERBRAUCHSGUETER
*100

MAESSIGKEITEN BEREINIGT

1987 3. VJ	VERAENDERUNG IN O/O		1986 OKT.	1986 NOV.	1986 DEZ.	1987 JAN.	1987 FEB.	1987 MAERZ	1987 APRIL	1987 MAI	1987 JUNI	1987 JULI	1987 AUG.	1987 SEPT.	VERAENDERUNG IN O/O		GP 1982
	3. VJ GEGEN 1986	3. VJ 1987 GEGEN 1987													SEPT. 1987 GEGEN SEPT. 1986	SEPT. 1987 GEGEN AUG. 1987	
95,5	+0,2	-10,0	112,3	108,9	96,3	101,0	114,5	110,3	109,9	103,7	104,6	90,2	83,8	112,4	-0,7	+34,1	
86,8	-1,8	-5,5	104,5	102,0	89,5	90,7	101,5	97,1	95,2	90,0	90,5	82,0	78,6	99,9	-3,2	+27,1	
129,5	+5,3	-21,0	142,8	135,7	122,8	142,1	166,8	163,9	169,9	159,9	162,0	123,4	103,6	161,4	+5,8	+55,8 EX 33	
132,7	+5,8	-20,6	145,9	138,6	125,8	145,3	170,0	167,0	173,1	162,9	165,2	125,8	106,0	166,2	+6,6	+56,8 3311,12	
49,0	-22,2	-42,1	64,0	61,6	47,8	60,9	86,7	85,3	89,2	83,4	81,4	61,9	43,3	41,7	-36,8	-3,7 3371,75	
111,1	+2,3	-14,9	171,3	159,3	127,9	124,0	150,4	141,2	139,2	129,0	123,6	92,7	87,0	153,7	+2,6	+76,7 EX 36	
.	.	.	151,3	130,7	97,5	107,9	151,0	137,2	137,2	125,2	121,3	70,5	87,0	.	.	.	EX 3638
.	.	.	150,9	140,1	108,5	124,6	147,6	142,8	142,5	136,8	128,2	101,8	55,9	.	.	.	EX 3639
98,4	-1,3	-17,0	139,4	128,8	102,4	108,1	125,7	121,7	125,6	118,3	111,7	95,8	66,7	132,8	-2,5	+99,1 EX 3635,37	
133,5	+2,9	-10,2	220,8	206,2	168,9	147,1	180,9	166,4	159,6	146,0	140,2	96,2	116,1	168,3	+6,2	+62,2 3661, EX 3663	
81,8	+5,8	-7,2	110,0	109,5	88,9	90,7	106,2	99,8	93,7	83,8	86,8	71,9	73,6	99,8	+2,3	+35,6 REST 36	
131,4	+3,6	-2,6	143,7	132,5	112,4	121,9	144,9	139,3	138,9	132,9	132,9	131,7	114,9	147,7	+8,9	+28,5 EX 40	
95,1	+0,5	-12,6	113,7	106,7	94,4	100,3	109,2	107,2	112,7	112,1	101,6	93,3	89,6	102,5	+6,3	+14,4 EX 496	
124,4	-0,8	-4,1	135,2	128,2	103,9	124,9	148,2	137,4	135,5	127,0	126,5	133,2	114,5	125,6	-4,9	+9,7 EX 497	
196,5	+11,6	+8,0	202,0	177,7	153,5	147,9	191,1	189,4	182,8	173,4	189,4	185,0	152,4	252,1	+27,1	+65,4 REST 49	
76,8	-6,0	+4,1	91,1	83,4	68,6	80,0	92,4	87,9	76,8	73,2	71,3	69,5	70,2	90,6	-9,1	+29,1 EX 625, 63-64	
73,7	-11,8	+12,5	86,9	76,9	56,3	69,6	76,8	73,7	66,4	69,8	60,2	53,7	78,4	88,9	-12,2	+13,4 EX 625	
76,3	-3,7	-8,2	97,3	91,5	73,0	80,7	95,6	91,4	84,8	80,5	84,1	70,5	66,3	92,0	-7,5	+38,8 EX 63	
78,9	-0,1	-16,1	99,6	100,8	84,3	93,7	107,2	103,1	99,9	93,9	88,2	85,8	54,2	96,8	+0,8	+78,6 EX 6384: 6385	
.	.	.	108,2	101,3	77,4	92,6	103,2	98,6	97,9	92,1	98,8	73,2	81,4	.	.	.	EX 6386
71,9	-5,5	-5,0	92,3	85,7	69,2	73,3	90,3	86,3	76,6	73,1	77,3	66,5	62,2	87,1	-10,8	+40,0 EX 6392-98	
77,7	-5,9	+9,6	88,9	80,8	69,2	82,1	94,4	89,4	75,1	70,3	67,4	72,7	70,3	90,2	-9,3	+28,3 EX 64	
82,2	-8,9	+22,5	85,2	76,5	64,9	86,4	100,8	91,9	70,9	67,4	62,9	76,3	76,1	94,1	-9,4	+23,7 6411,12	
70,6	+0,4	-8,7	94,9	87,8	76,2	75,0	84,0	85,5	81,9	75,1	74,8	66,9	60,8	84,0	-9,1	+38,2 REST 64	
79,1	-2,1	-5,7	88,6	92,0	86,4	82,9	87,0	84,0	86,0	81,3	84,5	77,5	75,3	84,4	-5,1	+12,1	
66,9	-15,6	+10,6	97,0	90,6	71,0	94,4	82,7	60,4	58,9	59,4	63,3	62,8	68,0	69,8	-17,9	+2,6 EX 211	
82,1	-8,2	-1,1	79,1	92,8	92,3	88,1	81,1	75,1	82,3	82,5	84,2	84,6	85,7	75,9	-9,9	-11,4 2213 10	
70,4	-2,6	+1,6	55,6	68,3	79,1	84,2	77,3	68,4	73,8	63,4	70,6	70,5	77,9	62,7	-5,6	-19,5 2217 10	
.	.	.	62,6	56,5	49,0	44,7	60,6	60,0	58,3	51,8	52,1	19,1	50,7	.	.	.	3267 10
.	.	.	66,8	65,6	52,9	42,1	59,5	57,4	54,8	50,7	49,5	38,9	41,5	.	.	.	EX 372
.	.	.	112,0	109,1	73,3	59,2	81,5	68,5	69,3	62,3	75,7	43,9	62,9	.	.	.	3771, EX 3773
.	.	.	117,7	92,6	65,7	94,5	97,1	84,3	78,2	71,1	77,6	59,0	76,6	.	.	.	3831, 3833 90
51,6	-6,0	-12,5	71,7	73,4	56,8	55,6	66,2	67,2	62,6	57,0	57,4	44,5	44,4	65,9	-5,9	+48,4 REST 38	
.	.	.	125,7	117,4	95,1	76,4	84,9	90,3	95,4	90,1	94,2	88,9	78,9	.	.	.	391-395, EX 398
80,9	-4,4	-8,8	95,3	93,9	82,5	81,6	93,4	91,0	91,5	86,8	87,7	78,6	79,4	84,7	-10,5	+6,7 511, EX 513	
.	.	.	99,5	92,3	80,5	84,3	90,9	87,2	84,5	89,3	94,6	88,3	69,7	.	.	.	EX 5221
63,4	+0,2	-17,4	82,9	82,6	71,6	65,4	79,8	78,6	79,9	76,0	74,6	62,2	49,4	78,6	-5,4	+59,1 EX 542	
134,0	+4,6	-5,4	145,1	142,6	132,1	141,6	147,9	144,4	139,7	136,9	148,5	133,1	126,3	142,7	+2,9	+13,0 EX 56	
.	.	.	112,2	113,3	110,8	97,6	102,9	105,9	105,2	100,6	103,2	94,3	96,0	.	.	.	57
.	.	.	91,6	88,2	67,8	65,3	79,5	74,5	70,4	66,2	70,5	69,7	58,9	.	.	.	EX 621

FAHRZEUGE.

3 Produktionsindex für das Baugewerbe, Bauhauptgewerbe und Ausbaugewerbe
1980 = 100

Nr. der Systematik ¹⁾ Gewichtung Jahr Halbjahr Vierteljahr	Baugewerbe												
	insgesamt	Hochbauleistungen ²⁾	Tiefbauleistungen ³⁾	Bauhauptgewerbe ⁴⁾			Ausbaugewerbe						
				zusammen	Hochbauleistungen	Tiefbauleistungen	zusammen	Klempnerei, Gas- und Wasserinstallation	Installation von Heizungsanlagen ⁵⁾	Elektroinstallation	Glaser-gewerbe	Maler- und Lackierer-gewerbe, Tapetenkleberei	Übriges Ausbaugewerbe
Systematik-Nr.	72-77			72-75			76-77	7610	7640	7670	7731	7734,37	
Gewichtung	100	71,64	28,36	72,16	43,80	28,36	27,84	4,12	5,95	5,86	0,84	6,43	4,64
	kalendermonatlich												
1981	93,2	94,3	90,4	92,9	94,5	90,4	94,1	94,8	94,5	94,1	92,7	95,6	91,1
1982	88,4	87,9	89,6	88,3	87,4	89,6	88,6	90,5	85,6	89,0	82,6	93,3	85,1
1983	88,7	88,4	89,6	88,9	88,5	89,6	88,3	87,0	86,3	90,2	82,4	91,0	87,2
1984	89,3	88,8	90,3	89,4	88,8	90,3	88,9	85,7	86,6	91,0	82,1	92,5	88,1
1985	84,0	81,3	90,9	82,7	77,3	90,9	87,5	83,4	84,3	92,2	79,8	93,5	82,5
1986	86,2	82,6	95,5	85,8	79,6	95,5	87,4	84,3	82,2	92,9	79,5	93,8	82,5
1981 1. Hj	86,6	87,7	83,7	88,5	91,5	83,7	81,8	80,6	82,7	83,0	82,2	81,4	80,7
1981 2. Hj	99,8	101,0	97,0	97,3	97,5	97,0	106,4	109,0	106,4	105,2	103,1	109,9	101,4
1982 1. Hj	79,8	79,9	79,4	81,4	82,6	79,4	75,7	77,0	73,7	77,8	71,9	76,7	73,5
1982 2. Hj	97,0	95,9	99,9	95,2	92,2	99,9	101,7	104,0	97,6	100,3	93,2	110,0	96,8
1983 1. Hj	80,4	81,2	78,5	80,4	81,6	78,5	80,5	78,3	78,7	83,6	76,1	80,7	81,2
1983 2. Hj	97,2	95,7	100,8	97,5	95,4	100,8	96,3	95,7	94,0	96,8	88,7	101,3	93,3
1984 1. Hj	80,6	81,6	78,2	82,6	85,5	78,2	75,6	72,2	73,4	79,1	69,4	76,1	77,4
1984 2. Hj	97,9	96,0	102,5	96,2	92,1	102,5	102,2	99,2	99,9	102,9	94,9	108,9	98,9
1985 1. Hj	71,4	70,1	74,6	70,4	67,7	74,6	73,9	70,1	71,3	79,8	67,9	75,5	72,1
1985 2. Hj	96,7	92,5	107,3	95,0	87,0	107,3	101,1	96,8	97,3	104,5	91,6	111,6	92,9
1986 1. Hj	73,1	70,3	79,8	73,3	69,0	79,8	72,5	70,5	67,4	80,9	65,5	73,9	69,3
1986 2. Hj	99,5	94,9	111,1	98,4	90,2	111,1	102,4	98,1	97,0	105,0	93,4	113,7	95,7
1987 1. Hj	69,6	68,1	73,1	67,9	64,5	73,1	73,7	71,5	67,8	82,8	66,4	75,4	70,9
1981 1. Vj	70,8	74,2	62,0	69,2	73,8	62,0	75,0	72,5	79,7	78,9	75,7	70,2	72,5
1981 2. Vj	102,4	101,2	105,4	107,7	109,2	105,4	88,6	88,7	85,7	87,0	88,7	92,5	88,9
1981 3. Vj	102,2	100,9	105,7	105,4	105,3	105,7	94,1	95,8	92,6	89,6	92,1	101,0	90,7
1981 4. Vj	97,3	101,0	88,3	89,1	89,7	88,3	118,7	122,1	120,1	120,7	114,1	118,7	112,1
1982 1. Vj	65,1	67,8	58,2	63,6	67,1	58,2	69,0	69,6	70,1	73,8	64,6	66,0	66,1
1982 2. Vj	94,4	91,9	100,6	99,1	98,1	100,6	82,2	84,3	77,3	81,7	79,2	87,3	80,9
1982 3. Vj	96,5	93,4	104,3	99,3	96,0	104,3	89,2	90,3	86,6	85,9	81,1	98,8	85,3
1982 4. Vj	97,6	98,4	95,4	91,2	88,4	95,4	114,2	117,7	109,5	114,7	105,3	121,2	108,2
1983 1. Vj	64,1	66,9	57,2	62,3	65,6	57,2	68,8	65,5	69,5	74,6	66,2	66,5	67,4
1983 2. Vj	96,7	95,5	99,7	98,5	97,7	99,7	92,0	91,0	87,8	92,6	86,0	94,8	95,0
1983 3. Vj	97,4	93,1	108,1	103,6	100,6	108,1	81,3	78,4	79,0	80,4	72,3	88,1	79,9
1983 4. Vj	96,9	98,3	93,5	91,4	90,1	93,5	111,2	112,9	108,9	113,2	105,1	114,4	106,6
1984 1. Vj	67,9	71,2	59,4	67,2	72,2	59,4	69,7	65,6	71,4	74,8	65,9	66,1	70,4
1984 2. Vj	93,4	92,0	96,9	98,0	98,7	96,9	81,4	78,8	75,4	83,3	72,9	86,0	84,3
1984 3. Vj	97,1	94,0	105,0	100,2	97,1	105,0	89,1	85,0	85,2	87,4	81,0	97,9	89,1
1984 4. Vj	98,6	98,1	100,0	92,2	87,2	100,0	115,3	113,4	114,5	118,4	108,7	119,9	108,7
1985 1. Vj	53,4	55,9	46,8	48,1	48,8	46,8	67,1	63,8	67,3	75,0	60,8	63,7	65,9
1985 2. Vj	89,4	84,2	102,4	92,8	86,5	102,4	80,6	76,3	75,3	84,6	75,0	87,2	78,3
1985 3. Vj	98,2	91,8	114,2	101,2	92,8	114,2	90,3	84,3	85,9	91,9	80,9	101,9	85,0
1985 4. Vj	95,2	93,1	100,3	88,7	81,2	100,3	111,9	109,2	108,6	117,1	102,3	121,3	100,8
1986 1. Vj	53,7	55,4	49,4	49,6	49,8	49,4	64,2	61,8	61,2	75,3	58,3	61,2	61,4
1986 2. Vj	92,4	85,7	110,2	96,9	88,3	110,2	80,6	79,1	73,5	86,4	72,7	86,5	77,2
1986 3. Vj	99,1	92,1	116,6	102,6	93,5	116,6	89,9	85,2	82,9	91,2	80,3	102,5	85,6
1986 4. Vj	99,9	97,7	105,5	94,2	86,9	105,5	114,8	110,9	111,0	118,7	106,5	124,9	105,7
1987 1. Vj	50,5	53,7	42,4	44,4	45,7	42,4	66,2	63,6	63,7	77,5	59,8	63,1	63,1
1987 2. Vj	88,6	82,5	103,8	91,4	83,3	103,8	81,2	79,4	71,9	88,1	72,9	87,7	78,6

1) Systematik der Wirtschaftszweige, Ausgabe 1979, Fassung für die Statistik im Produzierenden Gewerbe (SYPRO).

2) Hochbauleistungen im Bauhauptgewerbe einschl. Ausbaugewerbe.

3) Entspricht den Tiefbauleistungen im Bauhauptgewerbe.

4) Index der Nettoproduktion für Unternehmen.

5) Einschl. Installation von Lüftungs-, Klima- und gesundheits-technischen Anlagen.

3 Produktionsindex für das Baugewerbe, Bauhauptgewerbe und Ausbaugewerbe
1980 = 100

Nr. der Systematik ¹⁾ Gewichtung Jahr Halbjahr Vierteljahr	Baugewerbe												
	insgesamt	Hochbauleistungen ²⁾	Tiefbauleistungen ³⁾	Bauhauptgewerbe ⁴⁾			Ausbaugewerbe						
				zusammen	Hochbauleistungen	Tiefbauleistungen	zusammen	Klempnerei, Gas- und Wasserinstallation	Installation von Heizungsanlagen ⁵⁾	Elektroinstallation	Glasergerbe	Maler- und Lackierergewerbe, Tapetenkleberei	Übriges Ausbaugewerbe
Systematik-Nr.	72-77			72-75			76-77	7610	7640	7670	7731	7734,37	
Gewichtung	100	71,64	28,36	72,16	43,80	28,36	27,84	4,12	5,95	5,86	0,84	6,43	4,64
	von Kalenderunregelmäßigkeiten bereinigt												
1981	93,3	94,4	90,5	93,0	94,6	90,5	94,1	94,8	94,5	94,1	92,7	95,6	91,1
1982	88,2	87,7	89,5	88,2	87,4	89,5	88,3	90,1	85,3	88,6	82,3	92,9	84,8
1983	88,6	88,3	89,4	88,7	88,3	89,4	88,3	87,0	86,3	90,2	82,4	91,0	87,2
1984	89,1	88,8	90,0	89,1	88,6	90,0	89,2	86,0	86,9	91,4	82,4	92,9	88,5
1985	84,2	81,6	90,9	82,7	77,4	90,9	88,2	84,1	85,0	92,9	80,4	94,3	83,2
1986	86,5	82,9	95,4	85,8	79,6	95,4	88,2	85,0	82,9	93,7	80,1	94,6	83,2
1981 1. Hj	88,6	89,9	85,3	90,0	93,1	85,3	84,9	83,6	85,8	86,1	85,3	84,5	83,7
2. Hj	97,9	98,7	95,7	96,0	96,2	95,7	102,7	105,2	102,7	101,5	99,5	106,1	97,9
1982 1. Hj	81,9	82,1	81,4	83,4	84,8	81,4	77,8	79,2	75,8	80,1	74,0	78,9	75,6
2. Hj	94,9	93,2	97,7	93,0	90,0	97,7	98,2	100,4	94,2	96,8	89,9	106,2	93,4
1983 1. Hj	81,8	82,7	79,8	81,7	83,0	79,8	82,1	79,9	80,3	85,3	77,7	82,4	82,9
2. Hj	95,3	93,8	99,0	95,6	93,5	99,0	94,4	93,8	92,1	94,9	87,0	99,3	91,5
1984 1. Hj	81,3	82,4	78,7	83,2	86,1	78,7	76,5	73,1	74,3	80,1	70,2	77,0	78,3
2. Hj	97,0	95,3	101,3	95,1	91,1	101,3	101,8	98,8	99,5	102,5	94,5	108,5	98,5
1985 1. Hj	73,5	72,2	76,7	72,5	69,8	76,7	76,1	72,1	73,4	82,1	69,9	77,7	74,2
2. Hj	94,9	90,8	105,1	92,9	85,0	105,1	99,9	95,6	96,1	103,3	90,5	110,3	91,8
1986 1. Hj	74,8	72,2	81,3	74,6	70,3	81,3	75,2	73,1	69,9	83,9	68,0	76,7	71,9
2. Hj	97,9	93,4	109,6	97,0	88,9	109,6	100,4	96,2	95,1	102,9	91,6	111,5	93,8
1987 1. Hj	71,2	69,9	74,6	69,2	65,8	74,6	76,3	74,0	70,1	85,6	68,7	78,2	73,4
1981 1. Vj	70,9	74,5	61,9	69,2	74,0	61,9	75,3	72,8	80,0	79,2	76,0	70,5	72,8
2. Vj	106,4	105,5	108,6	110,7	112,1	108,6	95,1	95,2	92,0	93,4	95,2	99,3	95,4
3. Vj	99,5	97,8	103,9	103,7	103,6	103,9	88,7	90,4	87,3	84,5	86,9	95,3	85,5
4. Vj	96,4	99,9	87,5	88,3	88,8	87,5	117,3	120,6	118,7	119,3	112,7	117,3	110,8
1982 1. Vj	65,4	68,2	58,3	63,9	67,5	58,3	69,3	69,9	70,4	74,1	64,9	66,3	66,4
2. Vj	98,4	96,1	104,4	102,9	102,0	104,4	86,8	88,9	81,6	86,2	83,6	92,1	85,4
3. Vj	93,1	89,7	101,6	96,5	93,2	101,6	84,2	85,2	80,7	81,0	76,5	93,2	80,5
4. Vj	96,1	96,9	93,8	89,6	86,8	93,8	112,8	116,3	108,2	113,3	104,0	119,8	106,9
1983 1. Vj	63,1	65,9	56,1	61,2	64,6	56,1	68,0	64,7	68,7	73,7	65,4	65,7	66,6
2. Vj	100,9	99,7	103,4	102,3	101,4	103,4	97,1	96,0	92,6	97,7	90,7	100,0	100,2
3. Vj	94,2	89,9	105,2	100,5	97,6	105,2	77,8	75,1	75,7	77,0	69,2	84,4	76,5
4. Vj	96,5	98,0	92,8	90,7	89,4	92,8	111,6	113,4	109,3	113,7	105,5	114,9	107,0
1984 1. Vj	66,4	69,7	58,1	65,8	70,9	58,1	67,8	63,8	69,4	72,8	64,1	64,3	68,5
2. Vj	96,4	95,3	99,4	100,5	101,3	99,4	85,9	83,1	79,6	87,9	76,9	90,7	88,9
3. Vj	95,5	92,2	103,7	98,9	95,7	103,7	86,7	82,7	82,9	85,0	78,8	95,2	86,7
4. Vj	98,6	98,5	98,8	91,3	86,4	98,8	117,6	115,7	116,8	120,8	110,9	122,4	110,9
1985 1. Vj	52,9	55,4	46,5	47,7	48,5	46,5	66,3	63,0	66,5	74,1	60,1	62,9	65,1
2. Vj	94,3	89,3	106,9	97,3	91,1	106,9	86,6	81,9	80,8	90,8	80,5	93,6	84,0
3. Vj	94,7	88,3	110,9	97,9	89,5	110,9	86,5	80,7	82,3	88,0	77,5	97,6	81,4
4. Vj	95,2	93,7	99,3	87,9	80,6	99,3	114,2	111,4	110,8	119,5	104,4	123,8	102,9
1986 1. Vj	54,8	56,7	49,9	50,2	50,4	49,9	66,6	64,1	63,5	78,1	60,5	63,5	63,7
2. Vj	94,7	87,7	112,7	99,0	90,2	112,7	83,7	82,1	76,3	89,6	75,4	89,7	80,1
3. Vj	96,3	89,2	114,0	100,2	91,2	114,0	86,1	81,6	79,4	87,3	76,9	98,2	82,0
4. Vj	99,8	97,7	105,2	93,8	86,5	105,2	115,2	111,3	111,4	119,2	106,9	125,4	106,1
1987 1. Vj	49,9	53,1	41,7	43,9	45,3	41,7	65,4	62,8	62,9	76,6	59,1	62,3	62,3
2. Vj	92,5	86,6	107,6	94,6	86,2	107,6	87,2	85,2	77,2	94,6	78,2	94,1	64,4

1) Systematik der Wirtschaftszweige, Ausgabe 1979, Fassung für die Statistik im Produzierenden Gewerbe (SYPRO).

2) Hochbauleistungen im Bauhauptgewerbe einschl. Ausbaugewerbe.

3) Entspricht den Tiefbauleistungen im Bauhauptgewerbe.

4) Index der Nettoproduktion für Unternehmen.

5) Einschl. Installation von Lüftungs-, Klima- und gesundheits-technischen Anlagen.

4 Index der Arbeitsproduktivität für den Bergbau und das Verarbeitende Gewerbe
 4.1 Produktionsergebnis je Beschäftigten und je Beschäftigtenstunde
 1980 = 100

Jahr Halbjahr Vierteljahr Monat	Bergbau und Verarbeitendes Gewerbe													
	insgesamt		Bergbau		Verarbeitendes Gewerbe									
					zusammen		Grundstoff- und Produktions- güter gewerbe		Investi- tions- güter		Ver- brauchs- güter		Nahrungs- und Genuß- mittel- gewerbe	
	Index	Veränd. z. Vor- jahres- zeitr. in %	Index	Veränd. z. Vor- jahres- zeitr. in %	Index	Veränd. z. Vor- jahres- zeitr. in %	Index	Veränd. z. Vor- jahres- zeitr. in %	Index	Veränd. z. Vor- jahres- zeitr. in %	Index	Veränd. z. Vor- jahres- zeitr. in %	Index	Veränd. z. Vor- jahres- zeitr. in %
produzierendes Gewerbe														

Produktionsergebnis je Beschäftigten

1986	115,2	+ 1,0	92,4	- 3,5	116,1	+ 1,0	111,4	+ 0,1	117,6	+ 0,7	114,5	+ 2,0	124,3	+ 3,8
1986 1. HJ	116,4	+ 1,8	96,8	- 1,7	117,1	+ 1,9	113,8	+ 0,5	118,9	+ 2,2	115,2	+ 1,9	121,2	+ 4,0
1986 2. HJ	114,1	+ 0,1	88,1	- 5,5	115,1	+ 0,3	109,1	- 0,4	116,3	- 0,9	113,9	+ 2,2	127,5	+ 3,7
1987 1. HJ	115,5	- 0,8	95,8	- 1,0	116,2	- 0,8	113,3	- 0,4	116,5	- 2,0	116,4	+ 1,0	122,2	+ 0,8
1986 1. VJ	113,5	+ 0,5	101,8	- 4,1	114,0	+ 0,7	110,5	- 0,2	114,6	+ 0,3	114,5	+ 1,1	119,5	+ 4,3
1986 2. VJ	119,2	+ 3,1	91,8	+ 1,0	120,2	+ 3,1	117,1	+ 1,3	123,2	+ 4,2	115,8	+ 2,7	122,9	+ 3,8
1986 3. VJ	108,6	+ 0,4	85,0	- 3,5	109,5	+ 0,5	108,6	- 0,9	107,5	- 0,4	108,8	+ 2,4	121,9	+ 4,7
1986 4. VJ	119,6	- 0,2	91,1	- 7,2	120,7	+ 0,1	109,5	+ 0,2	125,2	- 1,3	118,9	+ 1,9	133,0	+ 2,5
1987 1. VJ	113,2	- 0,3	98,3	- 3,4	113,7	- 0,3	109,2	- 1,2	113,5	- 1,0	117,1	+ 2,3	121,3	+ 1,5
1987 2. VJ	117,7	- 1,3	93,3	+ 1,6	118,7	- 1,2	117,3	+ 0,2	119,5	- 3,0	115,6	- 0,2	123,2	+ 0,2
1986 Jan.	107,7	+ 2,8	104,7	- 1,1	107,8	+ 2,9	106,6	+ 3,0	105,1	+ 1,7	109,3	+ 2,7	120,4	+ 7,6
1986 Febr.	118,5	+ 2,2	103,4	- 5,1	119,1	+ 2,4	113,7	+ 1,0	121,5	+ 2,0	118,2	+ 2,9	123,9	+ 6,7
1986 März	114,4	- 3,0	97,3	- 6,0	115,1	- 2,9	111,1	- 4,2	117,3	- 2,7	116,0	- 2,0	114,1	- 1,6
1986 April	124,0	+ 6,4	95,7	+ 3,6	125,0	+ 6,4	119,6	+ 2,7	129,0	+ 8,9	121,9	+ 6,0	127,0	+ 6,5
1986 Mai	113,7	- 0,6	88,6	- 3,0	114,6	- 0,6	114,3	- 0,1	116,0	- 0,8	109,5	- 1,8	117,4	+ 0,9
1986 Juni	120,0	+ 3,4	91,2	+ 2,4	121,1	+ 3,4	117,5	+ 1,4	124,5	+ 4,5	116,0	+ 3,8	124,3	+ 4,0
1986 Juli	108,4	- 0,1	85,8	- 4,1	109,3	0	109,4	- 0,8	107,1	- 2,4	107,3	+ 4,8	121,4	+ 4,7
1986 Aug.	96,9	- 0,6	85,7	+ 0,7	97,3	- 0,7	101,8	- 2,6	91,7	+ 0,1	93,0	- 2,3	117,0	+ 3,6
1986 Sept.	120,6	+ 1,7	83,5	- 7,0	122,0	+ 1,9	114,6	+ 0,4	123,6	+ 0,9	126,0	+ 4,0	127,4	+ 5,9
1986 Okt.	123,6	- 0,6	91,4	- 5,7	124,9	- 0,4	115,0	- 1,9	126,1	- 1,5	127,9	+ 2,8	140,5	+ 2,3
1986 Nov.	122,7	- 1,4	93,4	- 10,0	123,8	- 1,0	114,4	+ 0,5	126,4	- 3,4	122,7	+ 1,3	138,8	+ 1,8
1986 Dez.	112,4	+ 1,5	88,5	- 5,7	113,3	+ 1,7	99,1	+ 2,2	123,0	+ 1,1	106,2	+ 1,6	119,8	+ 3,9
1987 Jan.	103,0	- 4,4	102,0	- 2,6	103,0	- 4,5	101,4	- 4,9	98,9	- 5,9	108,5	- 0,7	116,2	- 3,5
1987 Febr.	119,3	+ 0,7	99,0	- 4,3	120,0	+ 0,8	114,2	+ 0,4	120,9	- 0,5	122,5	+ 3,6	127,5	+ 2,9
1987 März	117,3	+ 2,5	93,9	- 3,5	118,2	+ 2,7	112,0	+ 0,8	120,6	+ 2,8	120,3	+ 3,7	120,2	+ 5,3
1987 April	118,6	- 4,4	92,0	- 3,9	119,6	- 4,3	117,4	- 1,8	120,3	- 6,7	117,6	- 3,5	125,4	- 1,3
1987 Mai	115,7	+ 1,8	95,2	+ 7,4	116,5	+ 1,7	116,7	+ 2,1	116,3	+ 0,3	114,3	+ 4,4	120,1	+ 2,3
1987 Juni	118,9	- 0,9	92,7	+ 1,6	119,9	- 1,0	117,9	+ 0,3	122,0	- 2,0	115,0	- 0,9	124,0	- 0,2
1987 Juli	105,8	- 2,4	84,6	- 1,4	106,6	- 2,5	111,9	+ 2,3	100,8	- 5,9	104,7	- 2,4	121,5	+ 0,1
1987 Aug.	100,1	+ 3,3	84,4	- 1,5	100,7	+ 3,5	107,1	+ 5,2	94,0	+ 2,5	98,4	+ 5,8	116,9	- 0,1

Produktionsergebnis je Beschäftigtenstunde

1986	117,9	+ 2,0	96,1	- 1,3	118,7	+ 2,1	114,8	+ 1,2	120,5	+ 1,7	116,0	+ 2,7	125,3	+ 4,9
1986 1. HJ	116,7	+ 3,3	96,9	- 1,8	117,4	+ 3,4	115,1	+ 1,8	118,9	+ 3,9	114,2	+ 3,0	122,6	+ 6,2
1986 2. HJ	119,1	+ 0,8	95,3	- 0,9	120,0	+ 0,8	114,6	+ 0,7	122,2	- 0,3	117,8	+ 2,5	128,0	+ 3,7
1987 1. HJ	117,2	+ 0,4	100,3	+ 3,5	117,8	+ 0,3	115,2	+ 0,1	118,8	- 0,1	116,6	+ 2,1	122,5	- 0,1
1986 1. VJ	114,7	+ 3,7	100,4	- 2,2	115,2	+ 3,9	112,3	+ 1,9	116,4	+ 4,8	114,0	+ 3,2	119,9	+ 6,6
1986 2. VJ	118,7	+ 2,9	93,4	- 1,3	119,6	+ 2,9	117,8	+ 1,6	121,3	+ 3,1	114,5	+ 2,7	125,2	+ 5,8
1986 3. VJ	116,4	+ 1,0	93,5	+ 1,6	117,3	+ 1,1	116,5	+ 0,2	116,3	+ 0,3	116,8	+ 2,4	124,6	+ 4,7
1986 4. VJ	121,7	+ 0,4	97,2	- 3,1	122,7	+ 0,6	112,7	+ 1,2	128,1	- 0,9	118,7	+ 2,5	131,4	+ 2,8
1987 1. VJ	113,8	- 0,8	100,9	+ 0,5	114,4	- 0,7	110,4	- 1,7	114,7	- 1,5	116,4	+ 2,1	120,2	+ 0,3
1987 2. VJ	120,5	+ 1,5	99,6	+ 6,6	121,2	+ 1,3	119,9	+ 1,8	123,0	+ 1,4	116,8	+ 2,0	124,7	- 0,4
1986 Jan.	111,2	+ 4,2	102,0	- 3,9	111,5	+ 4,5	110,3	+ 2,6	109,6	+ 4,9	111,5	+ 3,8	123,2	+ 8,8
1986 Febr.	114,4	+ 4,2	99,0	- 3,4	115,0	+ 4,5	110,3	+ 2,9	117,6	+ 4,7	113,4	+ 3,7	118,9	+ 8,6
1986 März	118,5	+ 2,8	100,3	+ 0,7	119,2	+ 2,8	116,4	+ 0,5	122,1	+ 4,7	117,0	+ 2,3	117,7	+ 2,4
1986 April	117,9	+ 4,4	93,4	- 2,3	118,8	+ 4,7	115,8	+ 2,0	120,4	+ 5,8	115,8	+ 4,3	125,1	+ 7,2
1986 Mai	116,6	+ 2,0	94,8	+ 1,7	117,4	+ 2,0	117,1	+ 1,7	118,6	+ 1,7	111,3	+ 1,1	122,5	+ 4,9
1986 Juni	121,5	+ 2,1	92,1	- 3,2	122,6	+ 2,3	120,5	+ 1,0	124,9	+ 2,0	116,4	+ 2,7	127,9	+ 5,4
1986 Juli	117,0	+ 0,3	92,0	- 3,4	117,9	+ 0,4	117,2	- 1,2	116,9	- 1,2	117,1	+ 5,2	125,5	+ 4,4
1986 Aug.	112,1	+ 1,8	98,8	+ 9,9	112,6	+ 1,6	114,3	- 0,1	110,3	+ 3,1	110,6	- 1,2	121,8	+ 4,4
1986 Sept.	120,2	+ 1,2	89,6	- 1,4	121,3	+ 1,2	117,9	+ 1,6	121,6	- 0,7	122,8	+ 3,2	126,6	+ 5,5
1986 Okt.	120,6	+ 0,2	95,4	- 0,8	121,6	+ 0,3	114,8	- 0,5	121,9	- 0,9	122,8	+ 2,9	136,1	+ 3,1
1986 Nov.	120,7	+ 0,5	94,7	- 7,2	121,7	+ 0,7	113,9	+ 2,2	124,9	- 1,0	119,0	+ 2,9	132,7	+ 2,8
1986 Dez.	123,9	+ 0,6	101,5	- 1,1	124,7	+ 0,6	109,5	+ 2,2	137,6	- 0,8	114,2	+ 1,9	125,3	+ 2,4
1987 Jan.	109,2	- 1,8	106,8	+ 4,7	109,3	- 2,0	107,8	- 2,3	106,6	- 2,7	113,2	+ 1,5	118,8	- 3,6
1987 Febr.	114,4	0	97,6	- 1,4	115,1	+ 0,1	109,4	- 0,8	116,4	- 1,0	116,6	+ 2,8	121,6	+ 2,3
1987 März	117,9	- 0,5	98,4	- 1,9	118,7	- 0,4	113,9	- 2,1	121,0	- 0,9	119,3	+ 2,0	120,3	+ 2,2
1987 April	118,5	+ 0,5	96,8	+ 2,6	119,3	+ 0,4	116,6	+ 0,7	120,6	+ 0,2	116,7	+ 0,8	125,6	+ 0,4
1987 Mai	119,7	+ 2,7	102,4	+ 8,0	120,3	+ 2,5	120,8	+ 3,2	121,1	+ 2,1	116,0	+ 4,2	122,7	+ 0,2
1987 Juni	123,3	+ 1,5	100,6	+ 9,2	124,1	+ 1,2	122,4	+ 1,6	127,2	+ 1,8	117,6	+ 1,0	125,8	- 1,6
1987 Juli	119,3	+ 2,0	95,5	+ 3,8	120,2	+ 2,0	121,8	+ 3,9	118,5	+ 1,4	118,7	+ 1,4	125,7	+ 0,2
1987 Aug.	115,2	+ 2,8	100,0	+ 1,2	115,8	+ 2,8	121,8	+ 6,6	111,3	+ 0,9	115,3	+ 4,2	120,5	- 1,1

4 Index der Arbeitsproduktivität für den Bergbau und das Verarbeitende Gewerbe
 4.2 Produktionsergebnis je Arbeiter und je Arbeiterstunde
 1980 = 100

Jahr Halbjahr Vierteljahr Monat	Bergbau und Verarbeitendes Gewerbe													
	insgesamt		Bergbau		Verarbeitendes Gewerbe									
					zusammen		Grundstoff- und Produktions- güter		Investi- tions- güter		Ver- brauchs- güter		Nahrungs- und Genuß- mittel- gewerbe	
	Index	Veränd. z. Vor- jahres- zeitr. in %	Index	Veränd. z. Vor- jahres- zeitr. in %	Index	Veränd. z. Vor- jahres- zeitr. in %	Index	Veränd. z. Vor- jahres- zeitr. in %	produzierendes Gewerbe				Index	Veränd. z. Vor- jahres- zeitr. in %
Index									Veränd. z. Vor- jahres- zeitr. in %	Index	Veränd. z. Vor- jahres- zeitr. in %	Index		

Produktionsergebnis je Arbeiter

1986	117,8	+ 0,9	96,1	- 2,5	118,7	+ 1,1	115,7	+ 0,7	119,8	+ 0,6	116,7	+ 1,9	124,6	+ 3,1
1986 1. HJ	119,0	+ 1,6	100,4	- 1,0	119,7	+ 1,7	118,1	+ 1,0	121,1	+ 1,9	117,4	+ 1,8	121,8	+ 3,0
2. HJ	116,7	+ 0,3	91,9	- 4,1	117,7	+ 0,5	113,4	+ 0,4	118,6	- 0,7	116,1	+ 2,2	127,8	+ 3,6
1987 1. HJ	118,9	- 0,1	99,5	- 0,9	119,6	- 0,1	118,6	+ 0,4	119,6	- 1,2	118,9	+ 1,3	123,6	+ 1,5
1986 1. VJ	116,1	+ 0,3	105,7	- 3,3	116,5	+ 0,4	114,6	+ 0,1	116,8	- 0,2	116,8	+ 1,0	119,8	+ 2,9
2. VJ	121,9	+ 3,0	95,0	+ 1,7	122,9	+ 3,0	121,5	+ 1,8	125,4	+ 4,0	118,0	+ 2,6	123,7	+ 2,9
3. VJ	110,9	+ 0,5	88,3	- 2,3	111,7	+ 0,5	112,6	- 0,3	109,3	- 0,4	110,8	+ 2,5	121,7	+ 4,4
4. VJ	122,6	+ 0,3	95,4	- 5,7	123,6	+ 0,4	114,2	+ 1,1	127,8	- 0,9	121,4	+ 1,9	133,4	+ 2,7
1987 1. VJ	116,4	+ 0,3	101,7	- 3,8	116,9	+ 0,3	114,2	- 0,3	116,3	- 0,4	119,6	+ 2,4	122,4	+ 2,2
2. VJ	121,3	- 0,5	97,4	+ 2,5	122,3	- 0,5	122,9	+ 1,2	122,8	- 2,1	118,1	+ 0,1	124,7	+ 0,8
1986 Jan.	110,1	+ 2,3	108,8	- 0,3	110,1	+ 2,4	110,6	+ 3,3	107,0	+ 1,1	111,6	+ 2,7	120,5	+ 5,6
Febr.	121,1	+ 1,8	107,4	- 4,4	121,7	+ 2,1	118,0	+ 1,3	123,8	+ 1,6	120,5	+ 2,8	124,1	+ 5,5
März	117,1	- 3,1	100,9	- 5,3	117,7	- 3,0	115,3	- 3,8	119,5	- 3,2	118,3	- 2,1	114,9	- 2,2
April	126,7	+ 6,1	99,1	+ 4,5	127,8	+ 6,2	124,0	+ 3,0	131,4	+ 8,4	124,2	+ 5,8	127,9	+ 5,6
Mai	116,3	- 0,7	91,4	- 2,6	117,3	- 0,6	118,7	+ 0,4	118,2	- 0,9	111,7	+ 1,8	118,3	+ 0,1
Juni	122,6	+ 3,4	94,6	+ 3,3	123,7	+ 3,3	121,7	+ 1,8	126,7	+ 4,4	118,2	+ 3,8	124,8	+ 2,9
Juli	110,5	- 0,2	89,2	- 2,9	111,3	- 0,1	113,1	- 0,4	108,8	- 2,4	109,2	+ 4,9	121,2	+ 3,7
Aug.	98,9	- 0,4	89,0	+ 2,1	99,3	- 0,5	105,6	- 1,9	93,3	+ 0,2	94,7	- 2,4	116,6	+ 3,5
Sept.	123,2	+ 1,9	86,7	- 5,9	124,6	+ 2,1	119,0	+ 1,2	125,9	+ 1,1	128,4	+ 4,1	127,2	+ 5,8
Okt.	126,5	- 0,2	95,9	- 3,8	127,6	- 0,2	119,6	- 1,0	128,6	- 1,2	130,4	+ 2,8	140,1	+ 2,0
Nov.	125,7	- 0,9	97,8	- 8,7	126,8	- 0,6	119,4	+ 1,4	129,0	- 3,0	125,2	+ 1,3	139,1	+ 2,0
Dez.	115,5	+ 2,0	92,5	- 4,3	116,4	+ 2,3	103,7	+ 3,1	125,9	+ 1,6	108,6	+ 1,6	121,1	+ 4,5
1987 Jan.	105,8	- 3,9	105,5	- 3,0	105,8	- 3,9	106,9	- 4,2	101,2	- 5,4	110,8	- 0,7	117,2	- 2,7
Febr.	122,6	+ 1,2	102,1	- 4,9	123,3	+ 1,3	119,4	+ 1,2	123,9	+ 0,1	125,1	+ 3,8	128,7	+ 3,7
März	120,8	+ 3,2	97,4	- 3,5	121,7	+ 3,4	117,3	+ 1,7	123,9	+ 3,7	122,9	+ 3,9	121,4	+ 5,7
April	122,1	- 3,6	95,7	- 3,4	123,2	- 3,6	123,0	- 0,8	123,5	- 6,0	120,2	- 3,2	126,9	- 0,8
Mai	119,3	+ 2,6	99,3	+ 8,6	120,1	+ 2,4	122,3	+ 3,0	119,6	+ 1,2	116,7	+ 4,5	121,6	+ 2,8
Juni	122,5	- 0,1	97,2	+ 2,7	123,5	- 0,2	123,3	+ 1,3	125,4	- 1,0	117,4	- 0,7	125,5	+ 0,6
Juli	108,9	- 1,4	88,5	- 0,8	109,7	- 1,4	117,0	+ 3,4	103,4	- 5,0	106,8	- 2,2	122,4	+ 1,0
Aug.	103,2	+ 4,3	88,0	- 1,1	103,8	+ 4,5	112,1	+ 6,2	96,8	+ 3,8	100,4	+ 6,0	117,5	+ 0,8

Produktionsergebnis je Arbeiterstunde

1986	120,6	+ 3,1	99,7	- 0,4	121,4	+ 2,2	119,2	+ 1,8	122,8	+ 1,7	118,3	+ 2,7	125,7	+ 4,4
1986 1. HJ	119,3	+ 3,0	100,3	- 1,2	120,1	+ 3,3	119,4	+ 2,2	121,1	+ 3,6	116,5	+ 2,9	123,2	+ 5,1
2. HJ	121,8	+ 1,1	99,2	+ 0,5	122,7	+ 1,2	119,1	+ 1,4	124,6	- 0,1	120,1	+ 2,5	128,2	+ 3,6
1987 1. HJ	120,7	+ 1,2	104,2	+ 3,9	121,3	+ 1,0	120,5	+ 0,9	122,0	+ 0,7	119,1	+ 2,2	123,9	+ 0,6
1986 1. VJ	117,3	+ 3,4	104,0	- 1,8	117,9	+ 3,7	116,6	+ 2,3	118,6	+ 4,2	116,3	+ 3,2	120,4	+ 5,3
2. VJ	121,3	+ 2,7	96,6	- 0,6	122,3	+ 2,9	122,2	+ 2,1	123,5	+ 2,8	116,7	+ 2,6	125,9	+ 4,8
3. VJ	118,8	+ 1,2	96,8	+ 2,9	119,6	+ 1,2	120,6	+ 0,7	118,2	+ 0,3	119,0	+ 2,4	124,5	+ 4,4
4. VJ	124,8	+ 1,0	101,6	- 1,6	125,7	+ 1,0	117,5	+ 2,1	130,9	- 0,5	121,1	+ 2,5	131,9	+ 3,0
1987 1. VJ	117,1	- 0,2	104,5	+ 0,5	117,6	- 0,3	115,5	- 0,9	117,5	- 0,9	118,9	+ 2,2	121,5	+ 0,9
2. VJ	124,2	+ 2,4	104,0	+ 7,7	125,0	+ 2,2	125,6	+ 2,8	126,4	+ 2,3	119,3	+ 2,2	126,3	+ 0,3
1986 Jan.	113,7	+ 3,8	105,8	- 3,3	114,0	+ 4,1	114,5	+ 2,9	111,6	+ 4,2	113,9	+ 3,8	123,4	+ 7,0
Febr.	117,0	+ 3,9	102,5	- 3,0	117,6	+ 4,2	114,5	+ 3,2	119,7	+ 4,2	115,7	+ 3,6	119,2	+ 7,3
März	121,3	+ 2,7	103,8	+ 1,3	122,0	+ 2,8	120,9	+ 1,0	124,5	+ 4,3	119,3	+ 2,2	118,6	+ 1,7
April	120,6	+ 4,2	96,7	- 1,4	121,5	+ 4,5	120,1	+ 2,4	122,6	+ 5,3	118,0	+ 4,1	126,0	+ 6,3
Mai	119,3	+ 2,0	97,8	+ 2,1	120,1	+ 2,0	121,6	+ 2,4	120,8	+ 1,5	113,6	+ 1,1	123,4	+ 4,0
Juni	124,1	+ 2,0	95,3	- 2,5	125,2	+ 2,1	124,8	+ 1,5	127,1	+ 1,8	118,6	+ 2,7	128,4	+ 4,3
Juli	119,2	+ 0,3	95,5	- 2,1	120,1	+ 0,4	121,1	- 0,7	118,7	- 1,2	119,1	+ 5,1	125,3	+ 3,3
Aug.	114,5	+ 2,0	102,2	+ 11,3	114,9	+ 1,8	118,4	+ 0,5	112,2	+ 3,1	112,7	- 1,1	121,6	+ 4,3
Sept.	122,8	+ 1,3	92,6	- 0,4	123,9	+ 1,4	122,4	+ 2,3	123,8	- 0,6	125,2	+ 3,2	126,5	+ 5,4
Okt.	123,4	+ 0,7	99,9	+ 0,9	124,3	+ 0,6	119,4	+ 0,4	124,3	- 0,6	125,2	+ 2,9	135,9	+ 2,9
Nov.	123,7	+ 1,0	98,9	- 5,9	124,7	+ 1,2	118,8	+ 2,9	127,5	- 0,6	121,4	+ 2,6	133,1	+ 3,1
Dez.	127,3	+ 1,2	106,0	+ 0,4	128,1	+ 1,2	114,4	+ 3,1	140,8	- 0,3	116,7	+ 1,7	126,7	+ 3,0
1987 Jan.	112,3	- 1,2	110,6	+ 4,5	112,3	- 1,5	112,8	- 1,5	109,1	- 2,2	115,7	+ 1,6	119,9	- 2,8
Febr.	117,6	+ 0,5	100,7	- 1,8	118,3	+ 0,6	114,4	- 0,1	119,3	- 0,3	119,1	+ 2,9	122,8	+ 3,0
März	121,5	+ 0,2	102,1	- 1,6	122,3	+ 0,2	119,3	- 1,3	124,2	- 0,2	121,9	+ 2,2	121,7	+ 2,6
April	122,1	+ 1,2	99,7	+ 3,1	122,9	+ 1,2	122,1	+ 1,7	123,8	+ 1,0	119,2	+ 1,0	127,2	+ 1,0
Mai	123,5	+ 3,5	106,9	+ 9,3	124,1	+ 3,3	126,6	+ 4,1	124,6	+ 3,1	118,5	+ 4,3	124,4	+ 0,8
Juni	127,1	+ 2,4	105,3	+ 10,5	127,9	+ 2,2	128,0	+ 2,6	130,8	+ 2,9	120,1	+ 1,3	127,3	- 0,9
Juli	122,7	+ 2,9	99,5	+ 4,2	123,6	+ 2,9	127,3	+ 5,1	121,6	+ 2,4	121,1	+ 1,7	126,7	+ 1,1
Aug.	118,8	+ 3,8	103,9	+ 1,7	119,3	+ 3,8	127,5	+ 7,7	114,6	+ 2,1	117,6	+ 4,3	121,1	- 0,4

INDEX DER NETTOPRODUKTION FÜR DAS PRODUZIERENDE GEWERBE

1980=100

- UNTERNEHMEN -

KALENDER- UND SAISONBEREINIGTER WERT (BV 4)

- VERARBEITENDES GEWERBE
- BERGBAU
- - - BAUHAUPTGEWERBE

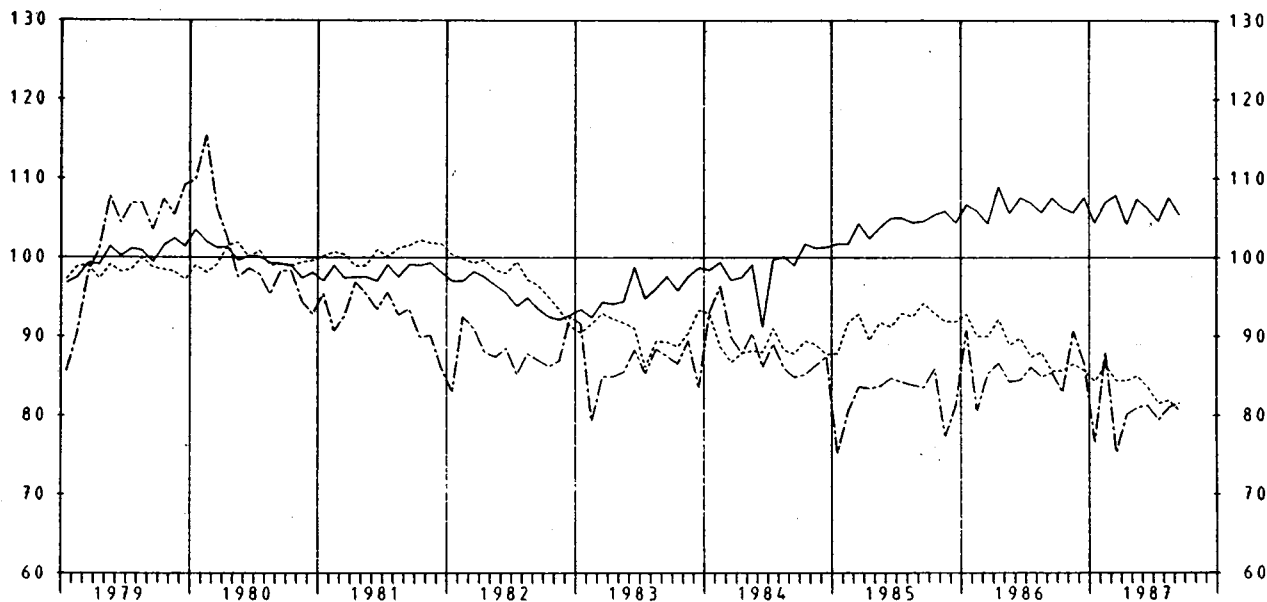

INDEX DER NETTOPRODUKTION FÜR DAS PRODUZIERENDE GEWERBE

1980=100

- UNTERNEHMEN -

KALENDER- UND SAISONBEREINIGTER WERT (BV 4)

- GRUNDSTOFF- U. PRODUKTIONSGÜTERGEWERBE
- INVESTITIONSGÜTER PRODUZIERENDES GEWERBE
- - - VERBRAUCHSGÜTER PRODUZIERENDES GEWERBE

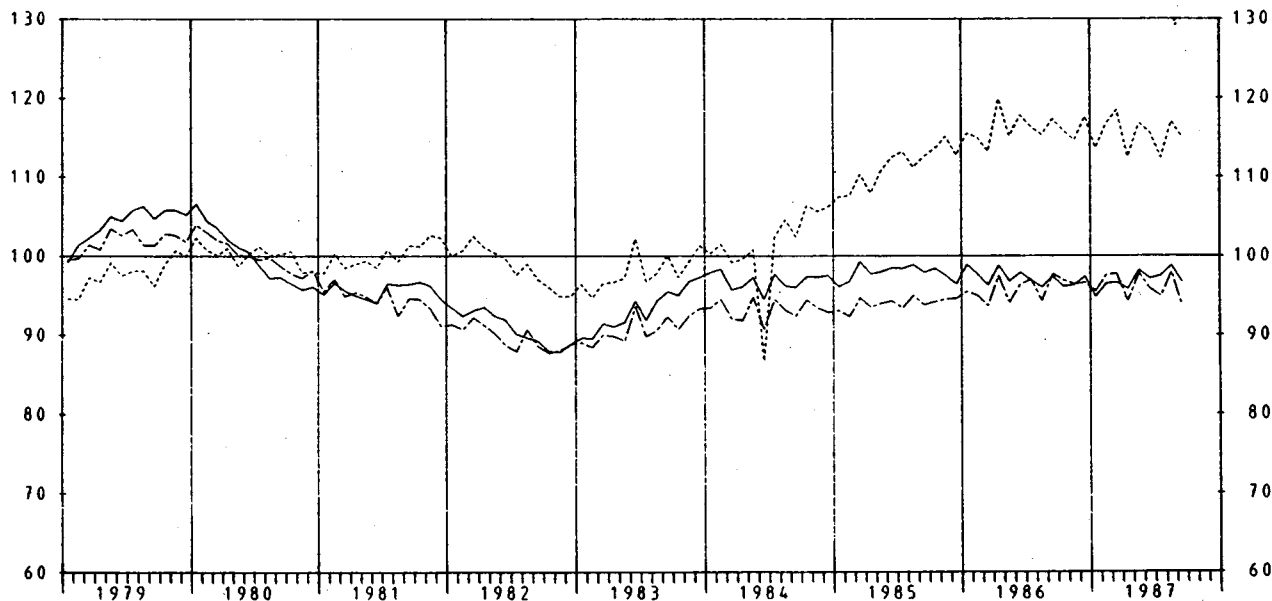

5 PRODUKTION AUSGEWAHLTER ERZEUGNISSE

EB.-NR.	ERZEUGNIS	EINHEIT	1986		1987		JAN. BIS SEP.	
			AUGUST	SEPTEMBER	AUGUST	SEPTEMBER	1986	1987
BERGBAULICHE ERZEUGNISSE								
21 121	STEINKOHLE (VERWERTBARE FOERDERUNG)	1000 T *	6 577	6 401	5 737	5 648	6 156	56 761
21 124	STEINKOHLENBRIKETS	1000 T *	88	111	73	85	877	698
21 142	BRAUNKOHLE, ROH	1000 T *	8 276	6 143	8 985	8 364	83 816	83 277
21 143	BRAUNKOHLENBRIKETS	1000 T *	291	295	266	257	2 701	2 410
21 161	ZECHEN- U. HUETTENKOKS	1000 T *	1 847	1 766	1 643	1 580	16 939	14 829
21 210	ERDOEL, ROH	1000 T *	335	320	315	307	3 061	2 820
21 220	ERDGAS	1000 M3*	1 014 189	907 883	1 167 673	1 107 958	11 342 611	13 517 293
21 510	KALIROHSALZE (FOERDERUNG), EFF.-MENGE	1000 T *	2 271	2 704	2 437	2 539	19 373	19 145
21 531	ABSATZFAEHIGE KALISALZE, BER. AUF K2O	1000 T *	6	10	2	10	53	51
21 539	ROHSALZE KALIUMCHLORID, KALIUMSULFAT U.A.	1000 T *	183	229	205	217	631	1 562
21 615	STEIN- U. HUETTENSALZ FUER GEWERBLICHE U. INDUSTRIELLE ZWECKE, BER. AUF NACL	1000 T *	550	571	599	575	5 567	5 316
MINERALOELERZEUGNISSE								
22 110	ROHBENZIN (LEICHTBENZIN)	1000 T *	476	449	496	434	4 321	4 356
22 131	MOTORBENZIN	1000 T	1 744	1 544	1 605	1 420	14 219	13 829
22 139	DIESELKRAFTSTOFF	1000 T	1 107	1 075	869	972	8 383	7 893
22 171	HEIZOELE LEICHT	1000 T	1 525	1 670	2 026	1 610	17 822	16 346
22 173	MITTELSCHWER U. SCHWER	1000 T	966	921	796	739	8 518	7 762
22 731	BITUMEN	1000 T *	320	384	315	356	2 125	1 576
STEINE U. ERDEN, ASBESTWAREN, SCHLEIFMITTEL								
NATURSTEINE FUER DEN TIEFBAU 1)								
25 112	GLEISBETTUNGS-, STRASSENSCHOTTER, SPLITT U. BRECHSAND	1000 T	5 759	6 724	5 966	6 996	4 379	40 394
25 113	EDELSPLITT U. EDELBRECHSAND	1000 DM	48 372	56 505	50 300	58 282	348 431	338 392
25 114	BITUMINOESES, GETEEBTES U. ASPHALTIERTES MISCHGUT UEBERWIEGEND AUS NATURSTEIN U. KIES	1000 DM	2 269	2 532	2 262	2 497	15 121	14 226
25 115	MINERALBETON	1000 DM	23 968	27 059	24 348	26 902	158 970	151 436
25 141	KALKSTEIN, KALKSPAT, GEBROCHEN ODER ZER- KLEINERT, KALKSTEINSAND 2)	1000 T *	1 942	2 434	1 919	2 267	11 250	10 123
25 161	BAUSAND, BAUKIES U. KIES FUER DEN WEGEBAU 1)	1000 DM	122 126	151 352	115 387	136 838	709 383	610 458
25 275	FERTIGFABRIKATE AUS HARTGESTEIN U. MARMOR	M3	2 671	3 363	2 866	2 338	19 256	15 187
25 319	ZEMENT, OHNE ZEMENTKLINER 3)	1000 DM	22 383	28 401	24 014	27 783	161 106	160 532
25 321	KALKSTEIN, KALKSPAT U. DOLOMITSTEIN, GE- MAHLEN	1000 T *	3 143	4 058	3 470	4 283	28 916	30 141
25 324	KALKSTEIN U. KALKSPAT, GEBRANNT, DOLOMIT- STEIN, GEBRANNT ODER GESINTERT	1000 T *	13 987	16 222	13 460	15 028	102 830	98 937
25 334	BAUGIPSE	1000 DM	117 767	134 726	115 050	128 102	866 011	839 392
25 337	GIPSKARTONPLATTEN NACH DIN 18180 4)	M2	11 375	16 012	11 410	13 513	102 842	99 077
25 354	TROCKENMUELTEL	1000 DM	35 005	48 385	36 205	46 322	330 810	323 831
25 360	TRANSPORTBETON 1)	1000 M3	2 568	2 630	2 475	2 711	19 693	18 590
25 411	MAUERZIEGEL 5)	1000 M3	694	769	658	774	5 400	5 522
25 412	DACHZIEGEL (EINSCHL. EIBERSCHWAENZE)	1000 ST	563	615	515	577	4 972	4 529
25 422	KERAMISCHE SPALTPLATTEN U. -RIEMCHEN, GLASIERT	1000 M2	146	166	142	154	1 259	1 189
25 451	ROHRE, FORMSTUECKE U. ANDERE KANALISATIONS- ARTIKEL AUS STEINZEUG	T	21 338	24 440	20 704	22 577	178 399	175 159
25 471	UNGEFORMTE FEUERFESTE ERZEUGNISSE (MUELTEL U. MASSEN)	1000 DM	3 970	5 466	4 395	5 602	42 069	44 744
25 477	GEFORMTE FEUERFESTE ERZEUGNISSE	1000 DM	12 777	17 289	14 775	17 875	131 454	149 387
25 482	KERAMISCHE SPALTPLATTEN U. -RIEMCHEN, GLASIERT	1000 M2	1 138	1 240	1 320	1 287	10 584	10 700
25 483	KERAMISCHE SPALTPLATTEN U. -RIEMCHEN, GLASIERT	1000 DM	25 156	26 164	28 608	26 537	229 503	227 977
25 484	ROHRE, FORMSTUECKE U. ANDERE KANALISATIONS- ARTIKEL AUS STEINZEUG	T	14 533	18 851	15 850	19 073	151 159	147 555
25 485	ROHRE, FORMSTUECKE U. ANDERE KANALISATIONS- ARTIKEL AUS STEINZEUG	1000 DM	9 766	12 570	10 407	12 425	98 433	97 462
25 471	UNGEFORMTE FEUERFESTE ERZEUGNISSE (MUELTEL U. MASSEN)	1000 T	56	62	51	56	561	522
25 477	GEFORMTE FEUERFESTE ERZEUGNISSE	1000 DM	34 675	38 124	33 914	36 107	340 930	331 812
25 477	GEFORMTE FEUERFESTE ERZEUGNISSE	1000 T	102	103	94	102	931	842
25 477	GEFORMTE FEUERFESTE ERZEUGNISSE	1000 DM	131 745	132 805	125 420	135 559	1 235 965	1 130 078

1) PRODUKTION DER BETRIEBE VON UNTERNEHMEN MIT 10 BESCHAEFIGTEN U. MEHR. - 2) OHNE ZUM ABSATZ FUER DEN TIEFBAU BESTIMMT. - 3)EINSCHL. ZEMENTAEMNLICHER BINDEMITELE. - 4) DIE PLATTEN SIND AUF 9,5 MM PLATTENDICKE UMGESCHNET. - 5) ANGABEN IN M3-MAUERWERK BEI 24 CM WAND- DICKE UNTER BERUECKSICHTIGUNG DER FUGEN.

5 PRODUKTION AUSGEWAHLTER ERZEUGNISSE

EB.-NR.	ERZEUGNIS	EINHEIT	1986		1987		JAN. 1986	RIS 1987	SEP.
			AUGUST	SEPTEMBER	AUGUST	SEPTEMBER	1986	1987	
25 519	KALKSANDSTEINE 1)	1000 M3 1000 DM ³	487 34 815	591 42 361	459 31 094	533 36 678	3 812 271 905		3 435 236 514
25 551	BLOCKSTEINE AUS GASBETON, UNBEWEHRT 1)	1000 M3 1000 DM ³	155 16 364	224 24 202	157 16 726	201 21 268	1 546 164 742		1 544 165 858
25 552	DACH- U. DECKENPLATTEN, WANDELEMENTE AUS GASBETON, BEWEHRT	1000 M2*	328	471	378	431	2 853		2 865
25 555	BETONDACHSTEINE 2)	1000 ST 1000 DM	37 732 30 484	65 668 52 588	39 899 35 018	64 327 55 354	442 760 353 245		456 015 395 780
25 556	BETONFERTIGTEILE GROSSFORMATIGE WANDBAUTEILE U. DECKENTAFELN (WANDTAFELN) (AUCH MIT BEARBEITETEN SICHTFLAECHEIN)	1000 M2 1000 DM	1 156 47 895	1 302 53 644	1 301 54 803	1 316 54 372	8 496 347 727		8 732 372 094
25 557	KONSTRUKTIVER ART	1000 T *	159	190	176	190	1 254		1 316
25 579	BETONERZEUGNISSE FUER DEN TIEFBAU	1000 T 1000 DM	1 603 157 137	1 832 178 876	1 660 166 876	1 750 176 501	11 562 1 174 093		11 382 1 183 937
25 641	DAEMM- U. LEICHTBAUPLATTEN AUS HOLZWOLLE (AUCH MIT PLATTEN AUS KUNSTST. VERBUNDEN) 3)	1000 M2 1000 DM	819 4 428	1 339 7 036	632 4 118	942 6 237	8 526 45 996		7 505 45 558
25 659	PLATTEN AUS ASBESTZEMENT (AUCH ZEMENTFASER-PLATTEN) 3)	1000 M2 1000 DM	2 083 22 912	3 754 41 603	2 485 27 185	3 577 41 020	28 622 313 258		27 112 310 382
25 770	BREMS- U. KUPPLUNGSMATERIAL AUS ASBEST	T 1000 DM	3 765 62 929	3 945 75 440	3 624 69 452	3 990 75 922	37 716 644 546		35 557 686 085
25 811	SCHLEIFSCHLEIBEN U. SONSTIGE SCHLEIFKOERPER AUS KORUNG IN KERAMISCHER U. SILICATBINDUNG	T 1000 DM	1 123 16 126	1 324 19 467	1 036 14 383	1 144 17 146	11 625 167 960		10 624 183 835
25 812	IN KUNSTHARZBINDUNG MIT FASERSTOFFVERSTAERKUNG	T 1000 DM	1 154 10 054	1 363 11 868	1 052 9 126	1 288 11 566	12 311 107 130		11 185 97 468
25 829	SCHLEIFPAPIERE U. SCHLEIFGEWEBE	1000 M2 1000 DM	3 911 31 946	2 862 35 514	3 445 28 981	4 784 40 606	35 663 322 182		36 010 317 353
27 112	EISEN U. STAHL ROEHEISEN FUER DIE STAHLERZEUGUNG	1000 T *	2 226	2 303	2 177	2 178	21 350		20 492
27 113	GIESSEREI-ROEHEISEN	1000 T *	88	81	38	58	719		585
27 133	STAHLROHBLOECKE U. BRAMMEN AUS OXYGENSTAHL	1000 T *	2 460	2 541	2 383	2 410	23 333		22 466
27 157	ROEHREN- U. MEHRKANTSTAHL (HALBZEUG FUER NAHTLOSE ROHRE)	1000 T *	9	10	8	10	103		94
27 158	WALZSTAHL (OHNE VORGEWALZTES STAHLHALBZEUG)	1000 T *	2 105	2 555	2 190	2 342	21 093		20 676
27 165	WEISSBLECH U. WEISSBAND	1000 T *	73	66	76	75	587		623
27 333, 335	PRAEZISIONSSTAHLROHRE	1000 T *	52	73	36	76	664		647
27 351	SONSTIGE STAHLROHRE NAHTLOS	1000 T *	63	105	102	136	1 161		1 131
27 355	GESCHWEISST	1000 T *	184	238	154	100	1 716		1 519
27 433	GESCHMIEDETE STAEBE	1000 T *	16	17	14	16	166		134
27 453	FREIFORMSCHMIEDESTUECKE, GESCHMIEDETE ODER GEWALZTE RINGE UEBER 125 KG ROHGEWICHT	1000 T *	17	18	16	21	201		157
28 114	NE-METALLE U. METALLHALBZEUG HUETTENALUMINIUM NICHT LEGIERT	T *	65 291	63 075	62 549	60 686	573 152		551 613
28 116	LEGIERT	T *	44 584	43 266	39 116	39 595	387 609		377 797
28 117	REINST- U. REINALUMINIUM U. (UMGESCHMOLZEN)	T *	3 087	3 934	2 691	3 305	31 718		26 785
28 118	UMSCHMELZ-ALUMINIUMLEGIERUNGEN	T *	29 318	38 484	33 638	42 453	328 543		347 190
28 131	ELEKTROLYTKUPFER (KATHODEN)	T *	28 868	29 343	.	.	260 295		.
28 132	RAFFINADEKUPFER	T *	6 392	6 493	.	.	61 760		.
28 151	ZINKLEGIERUNGEN	T *	5 564	8 533	5 407	8 289	68 521		69 173
28 153	WEICHLÖTE	T *	1 095	1 288	862	1 263	12 615		10 084
28 412	HALBZEUG AUS ALUMINIUM U. ALUMINIUM- LEGIERUNGEN PROFILE, LEGIERT BLECHE, PLATTEN, TAFELN U. BAENDER (MIT EINER STAERKE UEBER 0,200 MM)	T *	20 104	22 893	21 517	24 761	193 578		199 759
28 414	NICHT LEGIERT	T *	41 041	44 478	44 520	49 243	400 451		409 663
28 415	LEGIERT	T *	50 898	55 665	49 317	54 980	472 184		458 655
28 419	SONSTIGES HALBZEUG 4) (Z.B. SCHEIBEN, STANZTEILE, BOEDEN, SCHALEN)	T *	3 006	3 229	3 080	3 694	30 214		30 856

1) ANGABEN IN M3-MAUERWERK BEI 24 CM WANDDICKE UNTER BERUECKSICHTIGUNG DER FUGEN.- 2) BEI GROSSFORMATEN VON PFANNEN UMRECHNUNG IN STUECK-KLEINFORMAT (DIN 1115).- 3) DIE PLATTEN SIND AUF 6 MM PLATTENDICKE UMZURECHNEN.- 4) OHNE STAEBE (STANGEN), NICHTLEGIERTE PROFILE, DRAHT, ROHRE, HOHLSTANGEN, GESENKPRESS- U. SCHMIEDETEILE, LEITMATERIAL.

5 PRODUKTION AUSGEWAHLTER ERZEUGNISSE

EB.-NR.	ERZEUGNIS	EINHEIT	1986		1987		JAN. 818	SEP.
			AUGUST	SEPTEMBER	AUGUST	SEPTEMBER	1986	1987
HALBZEUG AUS KUPFER U. KUPFERLEGIERUNGEN (OHNE SOLCHES AUS LEGIERUNGEN MIT EINEM GEHALT UEBER 10 % NICKEL)								
26 431	STAEBE U. PROFILE, LEGIERT BLECHE, PLATTEN, TAFELN U. BAENDER MIT EINER STAERKE UEBER 0,15 MM	T *	10 266	12 755	10 118	13 244	118 711	110 820
26 432	NICHT LEGIERT	T *	14 120	16 424	15 656	16 778	119 023	132 606
26 433	LEGIERT	T *	17 119	19 090	17 939	18 593	174 737	175 447
26 434	ROHRE U. HOHLSTANGEN	T *	7 151	8 301	8 837	9 471	71 082	79 667
26 435	NICHTLEGIERT	T *	4 716	7 754	4 724	8 153	68 189	67 736
26 437	LEITMATERIAL	T *	40 578	48 981	37 609	48 684	434 442	418 449
GIESSEREIERZEUGNISSE								
25 110	GUSSEISEN MIT LAMELLEN- U. KUGELGRAPHIT	1000 T *	184	288	177	273	2 358	2 170
29 140	STAHLGUSS	1000 T *	15	20	12	17	173	139
29 170	TEMPERGUSS	1000 T *	5	12	7	12	94	87
LEICHTMETALLFORMGUSS								
29 515	AUS ALUMINIUM U. ALUMINIUMLEGIERUNGEN	T *	22 296	34 885	28 576	37 526	291 145	319 148
29 517	AUS MAGNESIUM U. MAGNESIUMLEGIERUNGEN	T *	1 000	1 053	732	854	9 714	7 601
ERZEUGNISSE DER ZIEHEREIEN U. KALTWALZWERKE								
U. DER STAHLVERFORMUNG								
30 111	BLANKSTAHL	T *	48 780	62 036	45 500	53 621	572 586	507 344
30 115	BANDSTAHL, KALTGEWALZT (UNTER 600 MM BREITE)	T *	111 533	150 491	125 576	149 157	1 333 620	1 317 204
KALT GEZOGENER DRAHT (OHNE ISOLIERTE DRAEHTE FUER DIE ELEKTROTECHNIK)								
30 151	VON WALZDRAHT GEZOGEN	T *	113 721	151 123	114 850	143 828	1 216 186	1 180 848
30 154	VON ZUGEKAUFTEM DRAHT DJENNER GEZOGEN	T *	12 054	13 251	11 794	12 164	114 057	108 156
30 157	SCHWEISSDRAHT, WEDER UMHUELLT NOCH GEFUELLT	T *	5 247	5 566	4 846	5 412	54 475	47 956
30 159	KUNSTSTOFFUEBERZOGENER DRAHT	1000 DM	1 292	1 157	1 185	1 258	12 611	12 800
			1 975	1 789	1 596	1 677	20 448	16 161
30 171	DRAHTSEILE U. -LITZEN AUS EISEN U. STAHL	T	10 826	12 668	8 161	12 119	107 147	102 617
		1000 DM	44 774	50 752	32 969	48 719	445 529	422 260
30 173	BETONSTAHLMATTE NACH DIN 488, GESCHWEISSTE ABSTANDHALTER U. GITTERTRAEGER FUER BETON-BEWehrUNG SOWIE GESCHWEISSTE DRAHTGITTER NACH SONST. NORMEN	T	106 910	127 088	104 905	118 630	866 046	914 727
		1000 DM	95 571	108 922	82 029	85 365	794 716	692 829
30 175	FEDERKERNE U. ANDERE POLSTERFEDERUNGEN	T	3 699	6 910	5 048	7 858	53 213	65 281
		1000 DM	21 657	38 420	27 146	46 394	307 171	371 821
30 211	GESEKNSCHMIEDESTUECKE AUS STAHL	T	53 915	66 181	53 695	69 949	629 001	584 550
		1000 DM	221 120	277 693	207 651	274 734	2 548 649	2 356 383
30 216	STAHLFLANSCH, ROHRVERSCHLUSS- U. ROHRVERBINDUNGSTUECKE	T	8 996	9 784	10 231	11 168	91 513	88 805
		1000 DM	46 046	48 384	43 057	46 983	459 035	407 209
30 225	PRESS-, ZIEH- U. STANZTEILE AUS STAHL (OHNE KALTFLIESSPRESSTEILE)	T	28 966	37 009	30 537	36 751	325 106	309 965
		1000 DM	138 268	175 066	144 171	173 934	1 509 160	1 463 750
30 239	FEDERN 1)	T	18 135	22 553	19 605	23 347	198 481	203 073
		1000 DM	125 979	154 284	131 877	154 385	1 336 457	1 371 360
30 249	KETTEN 2)	T	6 865	5 468	4 388	4 896	55 904	47 659
		1000 DM	40 846	35 027	27 130	34 588	337 806	293 626
30 259	SCHRAUBEN, NORM- U. FASSONDREHTEILE AUS STAHL U. NE-METALLEN	T	49 585	60 677	50 711	55 400	521 684	501 434
		1000 DM	364 541	448 082	375 234	437 991	3 863 496	2 765 162
30 299	OBERFLAECHEVEREDELUNG METALLISCHE U. NICHTMETALLISCHE UEBERZUEGE	1000 DM	136 229	161 198	141 643	165 383	1 330 205	1 364 898
STAHLBAUERZEUGNISSE U. SCHIENENFAHRZEUGE								
31 111	SKELLET-, STUETZ- U. TRAEGERKONSTRUKTIONEN	T	39 108	49 142	36 920	41 459	348 093	334 469
		1000 DM	126 802	158 072	121 700	138 189	1 164 188	1 117 009
31 113	HALLEN	T	18 942	19 804	17 453	18 544	156 416	141 592
		1000 DM	63 351	66 861	61 847	71 554	516 056	519 449
31 115	MASTE U. TUERME; GERUESTKONSTRUKTIONEN; SIGNALBRUECKEN, BRUECKEN FUER ROHR- U. KABELLEITUNGEN	T	12 171	14 557	13 185	14 381	102 109	114 297
		1000 DM	43 417	55 954	49 573	55 123	382 722	444 956
31 160	ERZEUGNISSE AUS PROFILSTAHL U. STAHLSCHIENEN FUER DEN STRECKENAUSBAU, HYDRAULISCHE GRUBENSTEMPEL	T	32 866	37 744	25 709	29 725	300 228	266 687
		1000 DM	94 354	126 827	58 804	84 515	882 837	710 509
31 191	TORE, TUEREN U. FENSTER AUS GEWALZTEN ODER STRANGGEPRESSTEN PROFILEN (OHNE KELLER-FENSTER)	T	14 490	15 957	17 224	16 971	126 546	132 881
		1000 DM	162 959	185 127	181 149	195 088	1 429 263	1 479 876

1) AUS STAHL U. NE-METALLEN (OHNE MATRATZEN- U. UHRFEDERN). - 2) AUS STAHL U. NE-METALLEN (OHNE STAHLGUSS- U. STAHLGELENKKETTEN).

5 PRODUKTION AUSGEWAHLTER ERZEUGNISSE

EB.-NR.	ERZEUGNIS	EINHEIT	1986		1987		JAN. BIS SEP.	
			AUGUST	SEPTEMBER	AUGUST	SEPTEMBER	1986	1987
31 195	ABDECKUNGEN (LICHTGITTER) U. ROSTE	T 1000 DM	7 068 24 430	8 499 26 619	7 493 23 555	8 661 26 886	68 561 198 928	68 506 205 776
31 511	WASSERDROHRKESSEL	T 1000 DM	2 563 50 464	3 155 52 821	3 901 69 227	4 875 88 226	30 655 498 199	38 872 556 348
31 539	DAMPFKESSELFEUERUNGEN (OHNE EINZELNE BRENNER)	T 1000 DM	821 12 425	1 070 15 963	959 15 226	895 19 260	8 850 133 240	6 706 104 642
31 542	SPEISEWASSERVORWAERMER, LUFTVORWAERMER U. UEBERHITZER, ROEHRN U. WAERMEAUSTAUSCHER	T 1000 DM	1 352 13 142	1 697 15 139	4 148 27 339	2 475 21 429	14 567 144 563	18 882 149 355
31 559	ORTSFESTE BEHAELTER UEBER 100 M3 FASSUNGSVERMOEGEN FUER ANLAGEN DER CHEMISCHEN U. VERWANDTEN INDUSTRIE SOWIE FUER FLUESSIGE STOFFE	T 1000 DM	7 424 42 527	5 516 43 400	4 999 35 822	5 560 44 692	45 676 336 054	37 600 304 166
31 562	ROHRLEITUNGEN SOWIE DEREN ZUBEHOER AUS NAHTLOSEN STAHLROEHRN (OHNE DRUCKROHRLEITUNGEN FUER WASSERKRAFTWERKE)	T 1000 DM	4 477 25 913	4 654 28 392	3 657 23 849	3 674 25 641	33 937 215 639	32 641 211 268
31 575	HEIZKESSEL FUER WARMWASSERHEIZUNGSANLAGEN	ST 1000 DM	32 777 58 499	45 106 91 889	43 981 72 993	53 049 91 478	366 355 587 162	388 040 629 184
31 580	TRANSPORTBEHAELTER (CONTAINER) UEBER 3 M3 NUTZRAUM	T 1000 DM	2 920 14 804	4 323 22 911	2 624 19 834	3 925 21 950	35 750 181 759	33 729 165 720
31 733	STANDARDGJETERWAGEN	T 1000 DM	4 427 23 912	5 991 30 266	1 290 15 707	1 174 11 308	38 805 212 067	32 345 165 678
31 734	SPEZIALGJETERWAGEN	T 1000 DM	2 129 10 890	4 367 22 427	3 261 17 145	3 465 17 646	31 563 186 609	26 801 148 776
MASCHINENBAUERZEUGNISSE								
.....								
METALLBEARBEITUNGSMASCHINEN DER SPANABHEBENDEN FORMUNG								
32 114	RAEUMMASCHINEN	T 1000 DM	48 1 414	77 3 664	62 2 628	49 1 113	687 27 136	792 26 345
32 115	SPITZENDREHMASCHINEN	T 1000 DM	1 742 50 199	1 096 39 690	1 172 40 892	1 666 56 579	10 573 354 837	9 917 356 591
32 117	REVOLVERDREHMASCHINEN UND DREHAUTOMATEN	T 1000 DM	1 083 78 901	1 343 90 033	1 167 77 614	1 336 87 106	10 774 692 425	11 753 783 192
32 118	TISCH-, SAEULEN- U. STAENDERBOHRMASCHINEN	T 1000 DM	250 8 271	286 7 824	205 5 294	273 6 882	2 556 72 914	2 532 65 126
32 119	FRAESMASCHINEN, WAAGERECHT-BOHR- U. -FRAESMASCHINEN (OHNE SOLCHE F. VERZAHNUNGEN), LAENGENTEIL- UND KREISTEILMASCHINEN	T 1000 DM	1 946 91 588	2 068 105 814	2 050 96 153	2 254 106 328	19 191 884 362	17 240 827 805
32 121	KALT- U. WARMKREISSAEGEMASCHINEN	T 1000 DM	174 4 190	390 8 096	191 5 174	251 8 117	3 396 70 332	2 405 59 284
32 122	SCHLEIF-, LAEPP- U. POLIERMASCHINEN (OHNE SOLCHE FUER VERZAHNUNGEN)	T 1000 DM	2 153 99 585	2 636 106 716	1 913 102 217	2 543 119 518	21 148 959 858	21 196 1 016 960
32 123	FRAESMASCHINEN FUER VERZAHNUNGEN, KEILWELLEN, ZAHNSTANGEN U. SCHNECKEN (TEIL- U. WAELZVERFAHREN)	T 1000 DM	197 10 619	241 13 562	199 14 136	174 11 690	1 641 101 935	1 680 126 919
32 124	SCHLEIF-, LAEPP-, POLIER- U. SCHABMASCHINEN FUER VERZAHNUNGEN U. KEILWELLEN	T 1000 DM	242 10 357	262 11 755	198 9 908	120 6 775	1 556 83 046	1 589 68 910
32 125	BEARBEITUNGSMASCHINEN DURCH ULTRASCHALL, FUNKENEROSION, ELEKTROENENSTRAHL U. LASER	T 1000 DM	204 14 255	306 20 355	317 20 371	288 17 491	2 284 151 863	2 290 152 800
METALLBEARBEITUNGSMASCHINEN DER SPANLOSEN FORMUNG								
32 128	BIEGE- U. RICHTMASCHINEN FUER ROEHRE, WELLEN, STANGEN U. FORMEISEN	T 1000 DM	172 10 880	195 13 256	101 5 246	165 9 022	1 897 114 577	1 653 90 471
32 129	EXZENTER- U. KURBELPRESSEN	T 1000 DM	447 12 808	473 11 277	486 11 912	1 182 20 468	7 086 154 303	4 787 107 927
32 133	HYDRAULISCHE EINSTAENDERPRESSEN	T 1000 DM	75 3 133	148 3 128	68 2 357	80 2 449	1 417 25 576	844 21 782
32 135	HYDRAULISCHE ABKANTPRESSEN	T 1000 DM	286 3 006	321 3 907	257 3 749	379 4 693	3 283 36 223	2 382 33 471
32 136	SCHEREN U. LOECHSTANZMASCHINEN MIT KRAFTANTRIEB	T 1000 DM	1 857 48 363	2 195 59 433	963 35 341	1 375 52 732	16 416 462 874	13 372 433 681

5 PRODUKTION AUSGEWAHLTER ERZEUGNISSE

EB.-NR.	ERZEUGNIS	EINHEIT	1986		1987		JAN. BIS	SEP.
			AUGUST	SEPTEMBER	AUGUST	SEPTEMBER	1986	1987
32 137	BLECHRICHT-, BLECHRUNDBIEGE- U. BLECH- ABKANTMASCHINEN	T 1000 DM	405 10 180	1 296 30 025	424 10 522	325 8 011	6 727 142 513	4 823 107 675
32 138	DRAHTZIEHMASCHINEN	T 1000 DM	181 5 117	205 6 845	187 4 916	199 8 004	2 168 63 320	2 111 71 699
32 142	DRAHTSEIL- UND KABELMASCHINEN	T 1000 DM	168 5 628	250 8 003	163 5 851	147 4 719	1 953 59 982	1 892 62 743
32 143	PRESSEN FUER DIE HERSTELLUNG VON BOLZEN, SCHRAUBEN, NIETEN, MUTTERN UND OGL. (AUCH ABGRATPRESSEN)	T 1000 DM	54 2 279	200 6 593	- -	- -	1 619 58 035	- -
32 144	HUETTEN- U. WALZWERKSEINRICHTUNGEN (OHNE EINZELN ABGESETZTE GEGOSSENE WALZEN)	T 1000 DM	9 706 121 708	7 648 88 434	6 480 103 668	3 789 132 481	85 836 1 186 079	88 391 1 433 940
32 145	GIESSEREIMASCHINEN FORMMASCHINEN U. -ANLAGEN, AUCH AUTOMATISCH	T 1000 DM	912 22 805	640 14 868	640 16 029	396 7 208	5 582 108 220	4 498 103 492
32 146	AUFBEREITUNGSMASCHINEN U. -ANLAGEN FUER GIESSEREISANDE	T 1000 DM	625 7 317	518 7 073	725 6 629	614 4 013	5 006 46 139	4 710 45 863
32 147	GUSSPUTZMASCHINEN U. -EINRICHTUNGEN	T 1000 DM	175 3 343	332 5 472	121 2 476	138 3 570	1 674 31 334	1 273 26 855
32 148	HOLZBE- U. -VERARBEITUNGSMASCHINEN GATTER	T 1000 DM	50 773	87 2 166	133 2 723	118 4 210	819 15 288	823 17 448
32 149	KREISSAEGEMASCHINEN FUER LAENGSSCHNITT	T 1000 DM	65 1 570	136 3 697	107 2 402	115 3 162	1 028 25 614	1 262 28 987
32 151	TISCHLERKREISSAEGEMASCHINEN (FUER LAENGSS- U. QUERSCHNITT)	T 1000 DM	69 1 395	94 1 626	257 3 023	262 2 880	843 15 326	1 819 26 902
32 152	FORMATKREISSAEGEMASCHINEN (FUER LAENGSS- U. QUERSCHNITT)	T 1000 DM	224 4 012	488 8 390	377 6 971	582 11 045	4 343 73 463	4 352 75 852
32 153	HOBEL- U. FRAESMASCHINEN FUER ZWEI- U. MEHRSEITIGE BEARBEITUNG	T 1000 DM	318 8 264	568 14 806	409 10 415	730 19 877	4 401 116 771	5 101 135 814
32 154	DUEBELLOCH- U. SONSTIGE BOHRMASCHINEN	T 1000 DM	53 3 939	164 9 317	96 3 926	126 6 262	1 145 55 142	1 088 51 064
32 155	PLATTENSCHLEIFMASCHINEN	T 1000 DM	177 4 006	202 4 074	178 4 444	167 4 564	1 846 42 128	1 766 37 367
32 156	ZERKLEINERUNGSMASCHINEN, SPALT- U. HACK- MASCHINEN, MUEHLEN ZERSPANNER, SCHNEIDE- MASCHINEN FUER HOLZWOLLE	T 1000 DM	300 4 395	271 4 169	323 4 656	322 5 968	3 037 46 346	2 884 46 174
32 157	MASCHINEN ZUM AUFTRAGEN HAFTENDER SCHICHTEN WIE LEIME, KLEBER, LACKE, SPACHTEL	T 1000 DM	145 7 799	528 19 994	223 9 797	261 12 520	1 965 80 623	1 686 84 145
32 158	FASERHOLZ-, SPANHOLZ-, SPERRHOLZ-, SCHICHTHOLZ- U. DECKSCHICHTPRESSEN FUER EBENE FLAECHE U. FORMTEILE	T 1000 DM	1 430 16 073	1 387 16 202	2 047 18 097	2 920 23 500	16 024 147 902	19 312 165 697
32 159	MASCHINENKOMBINATIONEN (KOMBINIERT TISCH- LEREIMASCHINEN, MEHRSTUFIGE MASCHINEN)	T 1000 DM	659 13 444	1 140 24 625	949 17 940	934 15 984	8 684 182 076	8 960 179 638
32 161	EINZWECKMASCHINEN FUER SONDERFERTIGUNGEN	T 1000 DM	75 5 226	174 11 389	112 4 977	182 8 039	1 474 83 660	1 272 55 203
32 162	HANDGEFUHRTE MASCHINEN (OHNE ELEKTROWERK- ZEUGE BIS 2 KW)	T 1000 DM	429 25 635	651 44 397	446 27 053	667 40 785	5 747 346 676	5 091 285 877
	MASCHINEN U. PRAEZISIONSWERKZEUGE FUER DIE METALLBEARBEITUNG							
32 163	BOHRER (OHNE GEWINDEBOHRER)	T 1000 DM	346 30 382	359 34 745	328 29 633	406 34 039	3 966 298 288	3 340 295 366
32 164	GEWINDEBOHRER ALLER ART 1)	T 1000 DM	107 12 664	148 18 368	111 12 514	126 15 539	1 380 153 066	1 179 143 104
32 165	FRAESER U. FRAESKOEPE 1)	T 1000 DM	161 11 824	231 16 190	160 11 443	194 15 508	1 839 143 809	1 677 141 666
32 166	VERZAHNWERKZEUGE 1)	T 1000 DM	87 5 245	202 8 883	174 6 399	179 7 496	1 025 60 314	1 480 65 965
32 167	RAEUMWERKZEUGE U. RAEUMVORRICHTUNG 1)	T 1000 DM	86 3 547	113 5 945	83 3 747	91 5 110	859 42 031	772 45 445
32 168	REIB- U. SENKWERKZEUGE 1)	T 1000 DM	125 6 036	156 7 508	61 5 054	82 7 010	1 388 64 473	843 61 795
32 169	BOHRFUTTER 1)	T 1000 DM	316 9 382	344 10 013	329 9 791	324 9 342	3 055 90 531	2 973 88 288
32 171	DREHFUTTER (AUCH PLANSCHLEIBEN) 1)	T 1000 DM	1 039 6 409	1 497 12 724	1 156 9 027	1 511 11 835	11 734 95 739	12 083 97 446
32 172	DORNE 1)	T 1000 DM	394 6 494	403 7 689	357 6 186	409 6 888	3 770 66 560	4 134 64 596
32 173	SPEZIALVORRICHTUNGEN, SCHNITT-, STANZ-, FORM-, GIESSWERKZEUGE 1)	T 1000 DM	7 401 182 704	8 915 226 653	12 637 221 907	11 080 243 519	75 137 1 853 768	92 394 2 092 448
32 174	BOHRER, FRAESER U. FRAESKOEPE GANZ ODER MIT EINEM ARBEITENDEN TEIL AUS HARTMETALL BZW. MIT HARTMETALL BESTUECKT	T 1000 DM	186 20 461	208 22 082	185 18 822	252 22 910	1 910 200 747	2 054 205 974
	VERBRENNUNGSMOTOREN MIT SELBSTZUENDUNG (DIESELMOTOREN)							
32 231	ORTS-FESTE DIESELMOTOREN, SCHIFFSDIESEL- HILFSMOTOREN	T 1000 DM	4 837 139 730	4 114 127 156	3 191 82 565	3 795 125 325	44 681 1 319 646	32 988 926 271

1) OHNE WERKZEUGE GANZ ODER MIT EINEM ARBEITENDEN TEIL AUS HARTMETALL BZW. MIT HARTMETALL BESTUECKT.

5 PRODUKTION AUSGEWAHLTER ERZEUGNISSE

EB.-NR.	ERZEUGNIS	EINHEIT	1986		1987		JAN. 1986	BIS SEP. 1987
			AUGUST	SEPTEMBER	AUGUST	SEPTEMBER		
32 232	SCHIFFSDIESELHAUPTMOTOREN UEBER 1000 KW	T 1000 DM	567 37 368	364 27 019	257 16 858	348 27 946	4 698 275 772	5 894 278 274
32 239	DIESELMOTOREN FUER DEN ANTRIEB VON SCHIENENFAHRZEUGEN U. ACKERSCHLEPPERN	T 1000 DM	1 064 16 023	1 087 15 828	1 093 15 246	1 417 20 944	12 374 183 419	12 014 170 079
32 279	DAMPFTURBINEN	T 1000 DM	1 173 60 187	11 464 226 154	1 766 55 657	1 275 53 016	43 096 1 137 106	32 012 1 126 845
32 321	HUBKOLBENKOMPRESSOREN BIS 15 BAR UEBERDRUCK U. VOLUMENSTROM BIS 60 M3/H	T 1000 DM	526 5 926	742 8 739	539 7 137	664 8 457	5 886 66 716	5 665 70 205
32 322	HUBKOLBENKOMPRESSOREN UEBER 15 BAR UEBER- DRUCK U. VOLUMENSTROM UEBER 120 M3/H	T 1000 DM	136 4 660	621 17 773	134 4 568	171 5 905	2 333 74 947	1 619 52 256
32 323	TURBOKOMPRESSOREN FUER DRUECKE UEBER 100 MBAR	T 1000 DM	891 33 984	1 106 39 885	997 35 672	837 30 457	9 445 341 884	10 994 362 456
32 324	DREHKOLBENKOMPRESSOREN, MEHRWELBIG	T 1000 DM	1 020 20 485	1 574 29 284	776 16 789	1 479 24 603	14 346 263 364	12 552 217 105
32 325	STRASSENFAHRDARE KOMPRESSOREN ALS ANHAENGER	T 1000 DM	257 5 074	431 9 471	146 2 873	210 4 139	3 357 69 897	2 604 50 876
32 326	VAKUUMPUMPEN, MECHANISC-	T 1000 DM	707 23 007	657 26 369	417 18 771	592 23 907	5 952 213 313	5 132 196 500
32 327	VENTILATOREN, EIN- U. MEHRSTUFIG (OHNE GRUBENVENTILATOREN U. ELEKTRISCHE TISCH- WAND- U. DECKENVENTILATOREN BIS 200 W)	T 1000 DM	3 396 46 390	4 108 63 135	3 258 47 524	3 454 50 277	29 865 429 363	27 925 396 504
32 328	LUFTHEIZGERAETE MIT WAERMEAUSTAUSCHER FUER DAMPF, WASSER ODER THERMOEL	T 1000 DM	654 10 351	648 10 417	564 10 067	723 12 152	4 770 75 896	4 747 81 145
32 329	LUEFTUNGS- U. KLIMAGERAETE (EINSCHL. ZU- U. ABLUFTERAETE, ABER OHNE ORTSBEWEGLICHE ELEKTRISCHE RAUMKONDITIONIERGERAETE)	T 1000 DM	2 541 27 733	3 422 38 492	2 694 29 343	3 592 40 169	25 175 310 225	26 283 308 062
32 331	ENTSTAUBUNGSGERAETE (OHNE LUFTFILTER U. NASS- ENTSTAUBUNGSGERAETE FUER DIE GASERZEUGUNG)	T 1000 DM	725 12 081	809 14 024	707 10 852	931 17 002	5 993 107 144	6 546 110 167
32 332	LUFTTECHNISCHE ANLAGEN (OHNE PNEUMATISCHE FOERDERANLAGEN)	T 1000 DM	12 018 120 727	12 870 132 696	9 143 95 574	11 014 111 812	95 706 1 005 075	90 219 932 241
32 333	KAELTESATZ U. ANLAGEN UEBER 0,4 KW, WAERMEPUMPEN 1)	T 1000 DM	1 901 66 808	2 614 96 765	814 23 997	1 978 74 295	16 786 558 843	9 951 348 275
32 334	VERDRAENGERPUMPEN OSZILLIERENDER BAUART	T 1000 DM	1 630 64 865	1 953 74 746	1 431 56 563	1 894 72 517	17 683 677 955	16 290 617 204
32 335	ZAHNRAEDPUMPEN FUER DRUECKE UEBER 20 BAR	T 1000 DM	242 10 019	349 13 540	201 9 077	304 12 389	3 189 125 259	2 731 112 947
32 336	FLUEGELZELLENPUMPEN	T 1000 DM	688 11 801	722 12 659	706 11 768	737 12 562	6 363 111 105	6 747 113 975
32 337	KREISELPUMPEN	T 1000 DM	4 406 76 938	6 003 95 854	4 816 85 206	5 507 96 689	50 549 808 689	51 238 862 581
32 338	TAUCHMOTORPUMPEN EINSTUFIG	T 1000 DM	325 12 345	363 13 791	368 13 300	461 16 318	3 516 121 465	3 727 125 449
32 339	MEHRSTUFIG	T 1000 DM	263 10 008	311 11 495	224 9 099	237 9 070	2 599 101 567	2 336 95 600
	MASCHINEN FUER DIE VERARBEITUNG VON GUMMI U. KUNSTSTOFF							
32 341	EXTRUDER (AUCH TYPISCHE FOLGEMASCHINEN)	T 1000 DM	1 290 55 718	1 952 79 835	1 932 69 540	2 121 76 305	16 296 643 765	16 841 661 855
32 342	BLASFORMMASCHINEN	T 1000 DM	1 407 37 415	891 22 542	1 104 37 737	1 197 33 402	9 480 285 648	5 627 297 908
32 343	SPRITZGIESSMASCHINEN (OHNE SPRITZGIESS- WERKZEUGE)	T 1000 DM	2 730 72 203	3 118 62 303	2 469 79 775	3 433 96 308	31 943 819 135	25 812 793 282
32 344	MECHANISCHE U. HYDRAULISCHE PRESSEN (OHNE PRESSWERKZEUGE U. REIFENVULKANISIER- PRESSEN)	T 1000 DM	1 200 19 164	1 051 18 058	731 14 182	735 15 448	6 691 132 303	8 170 167 081
32 345	WARMFORMMASCHINEN (TIEFZIEH- U. STRECK- ZIEHFORMMASCHINEN)	T 1000 DM	217 9 429	330 17 170	189 12 446	260 15 279	2 715 130 883	3 066 145 336
32 346	MASCHINEN ZUR HERSTELLUNG V. SCHAUMSTOFFEN (OHNE SPRITZGIESSMASCHINEN U. EXTRUDER)	T 1000 DM	488 16 582	439 14 431	366 15 093	409 19 349	4 871 163 903	4 218 166 235
	BAUMASCHINEN							
32 347	BETONMISCHER FUER BAUSTELLEN U. BETONWERKE; TRANSPORTMISCHERAUFBAUTEN OHNE FAHRGESTELL	T 1000 DM	1 541 10 954	1 917 12 399	1 201 7 745	1 424 9 372	18 544 117 897	16 356 101 564
32 348	BETONMISCHANLAGEN	T 1000 DM	779 6 534	482 4 328	597 5 080	782 6 765	6 547 56 126	6 921 59 249
32 349	BETONPUMPEN, BETONSPRITZ- U. -EINPRESS- GERAETE	T 1000 DM	449 8 814	663 15 754	591 14 574	565 13 998	7 116 123 920	5 062 118 585
32 351	BETONVERDICHTER	T 1000 DM	61 2 288	92 2 335	57 2 001	81 2 983	754 22 990	696 24 850
32 352	TURMOERKRAENE FUER BAUSTELLEN	T 1000 DM	774 5 499	2 526 18 463	1 806 13 951	2 813 14 919	19 080 143 507	17 894 128 335
32 353	RAMMEN U. PFAHLZIEHER	T 1000 DM	147 3 918	135 4 247	130 3 735	126 5 488	2 675 66 316	6 434 166 063
32 354	SONSTIGE BAUMASCHINEN (OHNE BAUAUFZUEGE U. -WINDEN)	T 1000 DM	1 134 22 454	1 218 24 500	925 21 565	1 100 23 003	10 862 213 412	10 257 212 388

1) OHNE SOLCHE MIT ELEKTROMOTORISCH ANGETRIEBENEN KAEITEMITTELVERDICHTERN U. EINER ANSCHLUSSLEISTUNG BIS 15 KW (NENNAUFNAHME DES VERDICHTERS).

5 PRODUKTION AUSGEWAHLTER ERZEUGNISSE

EB.-NR.	ERZEUGNIS	EINHEIT	1986		1987		JAN. BIS	SEP.
			AUGUST	SEPTEMBER	AUGUST	SEPTEMBER	1986	1987
32 355	HYDRAULIKBAGGER MIT AUSSCHLIESSLICH HYDRAULISCH BATAETIGTEN ARBEITSWERKZEUGEN	T 1000 DM	7 526 71 985	10 464 95 218	6 762 66 164	10 954 106 692	89 984 846 722	84 178 810 955
32 356	MASCHINEN FUER DEN BITUMINOESEN U. BETONSTRASSENBAU	T 1000 DM	1 296 16 500	1 397 16 014	1 646 21 791	1 434 18 164	12 737 170 981	14 348 193 501
32 357	BODENVERDICHTER	T 1000 DM	282 9 314	395 11 361	237 8 020	328 12 633	3 304 102 848	3 203 110 006
32 358	STRASSENWALZEN	T 1000 DM	3 448 49 508	4 144 56 723	1 960 31 666	2 292 36 664	31 181 451 289	27 256 409 187
32 359	RADLADER IN GRUNDAUSRUESTUNG	T 1000 DM	3 751 43 712	6 163 71 014	3 564 43 349	5 329 55 409	42 936 501 647	41 561 476 728
32 361	ANBAUGERAETE FUER RAD- U. RAUPENLADER, PLANIERMASCHINEN U. RAUPENSCHLEPPER FUER DEN ERDBAU	T 1000 DM	968 11 348	1 331 15 011	998 11 253	918 9 716	9 071 106 158	8 905 100 189
32 362	BAUSTOFF-, KERAMIK- U. GLASMASCHINEN MASCHINEN U. EINRICHTUNGEN FUER DIE ZEMENT-, KALK-, GIPS-, TRASS- U. KREIDEHERSTELLUNG	T 1000 DM	716 6 034	921 7 997	796 7 059	1 361 16 247	10 466 114 226	8 037 74 997
32 363	MASCHINEN U. EINRICHTUNGEN FUER DIE SCHOTTER-, SAND- U. KIESGEWINNUNG SOWIE FUER DIE TRUEMMERVERWERTUNG	T 1000 DM	818 6 993	931 6 520	772 6 874	1 201 10 189	7 292 60 262	7 206 60 278
32 364	ZERKLEINERUNGS- U. SIEBMASCHINEN FUER ANDERE BEREICHE DES BAUSTOFF-, KERAMIK- U. GLASGEWERBES	T 1000 DM	463 6 665	1 278 12 863	951 9 794	606 7 273	6 859 78 125	5 887 71 931
32 365	MASCHINEN U. EINRICHTUNGEN ZUR HERSTELLUNG ZEMENT-, KALK-, GIPS- U. ASPHALT- GEBUNDENER BAUELEMENTE	T 1000 DM	1 212 13 283	1 881 16 580	1 747 15 241	1 731 14 245	21 424 188 473	17 886 164 066
32 366	MASCHINEN FUER DIE HERSTELLUNG VON ZIEGELN, FEUERFESTEN, GROB- U. FEINKERAMISCHEN ERZEUGNISSEN	T 1000 DM	2 178 33 167	1 978 26 432	1 718 23 910	1 899 26 433	23 097 287 742	20 400 282 940
32 367	MASCHINEN FUER DIE HERSTELLUNG U. WARMBEARBEITUNG VON FLACH- ODER HOHLGLAS	T 1000 DM	197 7 194	152 10 249	126 9 242	151 9 428	2 414 92 490	2 455 94 853
32 368	MASCHINEN FUER DIE KALTBEARBEITUNG VON GLAS ODER GLASWAREN	T 1000 DM	123 6 457	254 9 867	246 8 952	245 8 263	1 608 68 123	2 292 78 689
32 371	KOMBINIERTER LACKIER- U. TROCKNUNGSANLAGEN (GESAMTANLAGEN ZUM VORBEHANDELN, LACKIEREN U. TROCKNEN)	T 1000 DM	1 821 18 577	1 172 13 653	1 267 18 043	971 14 880	12 146 136 437	13 117 156 721
32 411	LANDMASCHINEN PFLUEGE FUER SCHLEPPER- U. GESPANNZUG	T 1000 DM	1 305 11 995	1 739 17 707	1 247 13 499	1 343 13 357	10 302 98 863	7 935 81 638
32 412	MASCHINEN U. GERAETE ZUM DUENGEN (OHNE FLUESSIGMISTTANKWAGEN)	T 1000 DM	1 238 9 532	1 677 13 447	1 072 8 921	1 496 11 677	15 092 110 728	14 092 112 079
32 413	MASCHINEN U. GERAETE FUER DEN PFLANZENSCHUTZ (OHNE TRAGBARE SPRITZEN)	T 1000 DM	118 3 312	289 7 436	125 3 303	194 4 769	3 829 83 505	2 920 68 736
32 414	ERNTEMASCHINEN FUER HALMGUT	T 1000 DM	4 677 63 452	10 315 123 413	5 341 52 572	8 058 97 452	123 499 1 405 969	96 335 1 053 652
32 415	ERNTEMASCHINEN FUER HACK- UND SONSTIGE FELDFRUECHTE	T 1000 DM	1 241 11 476	2 090 24 804	1 756 17 577	2 044 24 150	9 631 104 716	8 818 96 659
32 416	RASENMAEHER MIT ELEKTROMOT. SOWIE MIT VERBRENUNGMOTORISCHEM ANTRIEB	T 1000 DM	644 7 539	1 759 19 685	392 6 315	1 085 15 052	18 324 245 683	16 499 247 510
32 417	LANDWIRTSCHAFTLICHE LADEWAGEN	T 1000 DM	462 4 153	1 597 12 054	317 2 505	1 154 8 487	21 815 147 920	21 519 147 809
32 420	ACKERSCHLEPPER (RAD- U. RAUPENSCHLEPPER; OHNE EINACHSSCHLEPPER)	T 1000 DM	17 136 205 418	20 914 259 958	15 485 183 354	17 439 204 344	206 075 2 444 137	168 872 1 992 571
32 421	NAHRUNGSMITTELMASCHINEN KONSERVIERUNGS- U. VERWANDTE MASCHINEN	T 1000 DM	709 16 328	805 19 204	721 15 580	761 17 855	10 412 179 440	7 551 200 502
32 422	MUELLEREIMASCHINEN U. -ANLAGEN (OHNE SOLCHE FUER DIE OELMUELLEREI)	T 1000 DM	1 648 20 806	1 952 27 483	1 564 19 204	1 618 17 323	14 059 182 706	12 301 172 529
32 423	BAECKEREI- U. KONDITOREIMASCHINEN TEIGNET- U. -MISCHMASCHINEN	T 1000 DM	130 3 721	155 4 521	115 4 182	111 3 513	1 395 39 170	1 318 40 960
32 424	TEIGTEILMASCHINEN, TEIGTEIL- U. -WIRKMASCHINEN, KOMBINIERT	T 1000 DM	88 3 190	143 4 825	130 4 788	126 4 298	1 319 42 795	1 442 53 491
32 425	TEIGWARENMASCHINEN U. HILFSMASCHINEN	T 1000 DM	110 6 423	163 12 434	117 9 095	185 13 234	1 206 77 348	1 359 92 302
32 426	DAUERBACKWARENHERSTELLUNGSMASCHINEN U. -OEFEN	T 1000 DM	154 3 173	349 7 696	295 4 459	322 5 469	2 469 46 684	2 391 46 603
32 428	SCHLACHTHAUSANLAGEN U. -EINRICHTUNGEN (AUCH FLEISCHEREIKOCHANLAGEN)	T 1000 DM	1 079 9 848	1 153 14 006	1 367 12 018	1 418 12 312	9 378 100 646	8 832 96 745
32 429	WURSTKUECHENMASCHINEN	T 1000 DM	410 13 259	514 18 352	351 13 221	439 17 264	4 327 151 259	4 443 160 605

5 PRODUKTION AUSGEWAHLTER ERZEUGNISSE

EB.-NR.	ERZEUGNIS	EINHEIT	1986		1987		JAN. BIS	SEP.
			AUGUST	SEPTEMBER	AUGUST	SEPTEMBER	1986	1987
32 431	KAKAO- U. SCHOKOLADENHERSTELLUNGSMASCHINEN	T	270	210	289	353	2 979	3 098
32 432	MASCHINEN U. APPARATE FUER DIE HERSTELLUNG SONSTIGER SUESSWAREN	1000 DM	6 754	4 598	6 546	6 717	53 468	60 843
32 433	MASCHINEN U. APPARATE FUER DIE ZUCKER-INDUSTRIE	T	211	342	250	356	3 475	3 365
		1000 DM	8 763	11 633	6 754	12 307	119 630	124 521
32 434	MASCHINEN U. APPARATE FUER DIE OELMUELLEREI U. SPEISEFETTERSTELLUNG	T	1 448	1 325	729	783	7 434	6 715
		1000 DM	17 360	12 577	10 959	10 802	86 350	88 695
32 436	MASCHINEN U. EINRICHTUNGEN FUER GROSS-KUECHEN U. GASTWIRTSCHAFTEN AUFSCHNITT- U. KAESESCHNEIDEMASCHINEN MIT EINEM GEWICHT AB 20 KG	T	30	61	47	56	448	461
		1000 DM	2 298	6 103	4 133	5 549	40 071	43 760
32 437	GROSSKAFFEEEMASCHINEN MIT EINEM NUTZINHALT UEBER 2 L	T	69	64	63	73	538	621
		1000 DM	7 194	8 685	8 038	9 576	65 254	79 243
32 438	ELEKTRISCHE GESCHIRRSPUELMASCHINEN FUER GEWERBLICHE ZWECKE	T	232	474	293	509	3 364	3 748
		1000 DM	12 568	25 761	15 904	28 508	179 952	201 506
32 439	GROSSKUECHENMASCHINEN	T	74	91	75	90	725	746
		1000 DM	3 750	5 635	4 859	4 714	39 539	39 525
32 451	MASCHINEN UND APPARATE FUER DIE VERARBEITUNG VON KAFFEE UND TEE	T	13	124	69	102	1 246	1 123
		1000 DM	1 073	5 525	3 730	4 785	55 904	49 712
32 452	MASCHINEN UND APPARATE FUER DIE TABAKVERARBEITUNG	T	750	746	475	558	5 357	3 748
		1000 DM	49 313	46 454	8 660	42 456	359 413	271 826
32 453	FARBENHERSTELLUNGSMASCHINEN	T	80	238	41	48	1 048	684
		1000 DM	2 544	6 025	1 312	1 045	26 561	16 642
32 454	KOMPRIMIERMASCHINEN (AUCH FUER TABLETTEN-KOMPRIMIERUNG)	T	156	203	284	293	2 323	2 640
		1000 DM	3 958	3 858	2 742	3 511	42 776	44 895
32 455	UNIVERSAL-MISCH- U. -KNETMASCHINEN	T	170	148	80	134	1 049	1 198
		1000 DM	7 916	8 624	6 565	6 730	63 521	68 956
32 456	VERPACKUNGSMASCHINEN (OHNE SOLCHE FUER GETRAENKE; SONDERMASCHINEN FUER DIE HERSTELLUNG VON BLECHPACKUNGEN)	T	125	344	120	312	1 712	1 514
		1000 DM	7 949	25 035	7 725	19 788	90 350	63 475
32 457	ABFUELLMASCHINEN FUER FESTE STOFFE	T	106	309	123	202	2 381	1 795
		1000 DM	6 316	16 660	7 877	8 659	102 186	81 525
32 458	ABFUELLMASCHINEN FUER FLUESSIGE U. PASTEN-FOERMIGE STOFFE	T	223	59	85	90	771	808
		1000 DM	10 967	3 887	4 220	4 946	42 653	47 375
32 459	MASCHINEN ZUM VERSCHLIESSEN SONSTIGER PACKUNGEN	T	302	492	376	434	3 583	4 001
		1000 DM	9 633	14 394	12 277	10 576	105 328	110 469
32 461	EINSCHLAGMASCHINEN (OHNE SOLCHE FUER SAMMELPACKUNGEN)	T	156	339	288	313	2 626	2 698
		1000 DM	13 153	19 154	17 578	24 200	164 017	179 260
32 462	FUELL- U. VERSCHLIESSMASCHINEN	T	299	376	302	383	2 943	2 851
		1000 DM	21 176	25 306	15 862	25 499	196 583	198 965
32 463	FORM-, FUELL- U. VERSCHLIESSMASCHINEN FUER SCHLAUCH- U. SIEGELRANDBUETEL	T	153	162	189	185	1 591	1 578
		1000 DM	10 907	9 068	13 064	13 606	97 666	99 954
32 464	FUER SONSTIGE PACKUNGEN (OHNE SCHLAUCH- U. SIEGELRANDBUETEL)	T	318	563	403	490	4 801	4 185
		1000 DM	21 490	38 796	31 587	33 783	311 929	297 209
32 465	SAMMELPACKMASCHINEN	T	537	924	762	645	6 547	5 922
		1000 DM	12 072	23 352	21 281	18 216	185 346	177 986
32 466	ETIKETTIER-, BANDEROLIER- U. BANDUMKLEBEMASCHINEN	T	152	242	198	271	1 841	1 883
		1000 DM	12 034	19 702	16 854	22 705	152 552	156 508
32 511	EINZELAPPARATE U. -MASCHINEN FUER DIE CHEMISCHE U. VERWANDTE INDUSTRIE EINZELAPPARATE U. -MASCHINEN FUER STICKSTOFF- U. KUNSTDUENGERHERSTELLUNG (AUCH DUENGERMUEHLEN)	T	230	178	145	164	1 525	1 451
		1000 DM	2 570	2 118	1 807	1 879	16 822	16 813
32 512	HOCHDRUCKREINIGER (AUCH MIT DAMPFSTUFE)	T	1 144	1 503	1 274	1 823	11 264	12 772
		1000 DM	25 951	33 304	31 168	41 434	240 208	273 954
32 513	EINZELAPPARATE U. MASCHINEN ZUR HERSTELLUNG VON TECHNISCHEM FETTEN U. OELN, ZUR EXTRAKTION U. HAERTUNG	T	148	76	89	74	1 031	707
		1000 DM	2 611	1 124	2 635	2 093	22 932	16 068
32 514	EINZEL-AUTOKLAVEN F. ALLGEM. CHEM. ZWECKE	T	113	221	96	175	1 212	574
		1000 DM	2 012	4 652	2 701	2 325	20 822	15 205
32 515	FILTER U. FILTERPRESSEN FUER ALLGEMEINE CHEMISCHE ZWECKE (OHNE LUFTFILTER U. ENTSTAUBUNGSAPPARATE)	T	667	1 336	676	1 449	8 025	7 256
		1000 DM	20 845	27 182	17 075	29 838	197 667	193 621
32 516	ZENTRIFUGEN FUER ALLGEMEINE CHEMISCHE ZWECKE	T	168	137	197	188	1 344	1 376
		1000 DM	9 282	5 767	8 055	9 300	67 958	72 385
32 517	RUEHRWERKE, KNET- U. MISCHMASCHINEN FUER ALLGEMEINE CHEMISCHE ZWECKE	T	389	459	304	327	3 306	3 055
		1000 DM	10 621	11 859	8 166	10 316	87 550	87 737

5 PRODUKTION AUSGEWAHLTER ERZEUGNISSE

EB.-NR.	ERZEUGNIS	EINHEIT	1986		1987		JAN. BIS	SEP.
			AUGUST	SEPTEMBER	AUGUST	SEPTEMBER	1986	1987
32 518	EINZEL-WAERMEAUSTAUSCHER (SOWEIT NICHT ZU DAMPKESSELN GEMOEREND), EINZELAPPARATE ZU KUEHLERN U. KAMINKUEHLERN	T	967	1 131	879	1 052	8 194	9 390
	EINZELAPPARATE U. -MASCHINEN FUER DIE MECHANISCHE WASSERBEHANDLUNG (OHNE FLUESSIGKEITSPUMPEN)	1000 DM	17 212	16 318	16 736	19 259	145 883	161 276
32 519	FUER TRINK-, BRAUCH- U. KESSELSPEISE-WASSER	T	254	262	155	249	2 108	2 235
	FUER ABWASSER	1000 DM	5 506	5 455	3 700	5 461	47 064	47 375
32 521		T	493	482	305	992	5 247	4 618
		1000 DM	8 325	7 475	4 915	14 641	79 193	78 079
32 522	ANLAGEN FUER DIE ANORGANISCHE U. ORGANISCHE CHEMIE, FUER DIE GAERUNGS- U. STAERKE-INDUSTRIE	T	982	1 325	870	694	8 201	8 643
		1000 DM	10 810	17 708	11 926	14 040	110 544	118 780
32 523	ANLAGEN ZUR LAGERUNG VON BRENNBAREN FLUESSIGKEITEN U. KRAFTSTOFFEN; GASTANK-ANLAGEN U. TANKSTELLEINRICHTUNGEN	T	1 418	1 830	1 113	1 071	12 635	10 361
		1000 DM	14 638	17 525	14 457	14 389	122 995	123 416
32 524	TANKWAGENAUFBAUTEN OHNE FAHRGESTELL	T	368	511	576	736	3 410	4 496
		1000 DM	6 127	7 535	11 356	11 594	55 832	86 883
32 525	WAERMEWIRTSCHAFTLICHE ANLAGEN (WAERME-AUSTAUSCHER) SOWEIT NICHT ZU DAMPKESSELN GEMOEREND	T	1 214	1 325	1 207	1 051	11 655	10 085
		1000 DM	25 976	25 088	24 838	23 010	240 635	214 862
32 526	WASSERRUECKKUEHLANLAGEN MITTELS LUFT	T	794	995	890	1 020	7 536	7 595
		1000 DM	8 309	10 668	9 644	11 120	75 646	73 725
32 527	ANLAGEN FUER DIE GASERZEUGUNG, -WASCHUNG, -REINIGUNG U. -KUEHLUNG	T	101	110	283	337	913	1 132
		1000 DM	1 564	3 936	4 036	3 252	21 690	26 547
32 528	ANLAGEN FUER DIE WASSERBEHANDLUNG AUF CHEMISCHEM UND/ODER BIOLOGISCHEM WEGE FUER TRINK-, BRAUCH- U. KESSELSPEISE-WASSER	T	616	1 507	913	1 083	7 485	7 030
		1000 DM	17 353	23 777	16 734	17 535	153 169	143 444
32 529	AUF MECHANISCHEM WEGE FUER TRINK-, BRAUCH- U. KESSELSPEISE-WASSER	T	436	498	698	480	3 841	4 882
		1000 DM	4 584	5 782	7 789	6 265	45 570	54 666
32 531	FUER ABWASSER	T	355	913	352	1 154	5 960	6 456
		1000 DM	3 282	5 327	3 323	5 324	37 447	35 929
32 532	KRANE U. HEBEZEUGE (OHNE BAUKRANE) LAUFKRANE HAENGEBAHNEN U. REGALBEDIEN-GERAETE	T	3 164	3 444	3 191	4 541	30 373	30 158
		1000 DM	30 420	42 242	32 709	46 925	329 049	319 842
32 535	FAHRZEUGKRANE	T	3 950	5 222	3 322	3 659	36 891	30 694
		1000 DM	60 337	86 800	40 450	50 795	602 965	468 774
32 536	LKW-LADEKRANE ZUM BE- U. ENTLADEN DER EIGENEN LADEFLAECHE	T	649	737	711	935	6 425	7 139
		1000 DM	8 641	10 165	8 397	11 844	85 982	94 969
32 537	ANDERE NICHT GENANNT DREHKRANE	T	358	531	217	334	5 063	2 842
		1000 DM	4 468	8 125	2 973	3 881	71 180	38 325
32 538	DECK- (SCHIFFS-)HILFASMASCHINEN (RUDER- MASCHINEN, LADE- UND ANKERWINDEN, SPILLE)	T	365	616	284	517	4 002	3 985
		1000 DM	4 048	8 516	2 907	7 225	45 517	46 319
32 539	HYDRAULISCHE HEBEBUEHNEN LADEBODENWAENDE, UEBERLADEBRUECKEN, IN DUSTRIEHEBEBUEHNEN U. -HUBTISCHE	T	643	765	673	710	6 241	6 121
		1000 DM	10 193	9 896	11 636	10 594	68 363	94 655
32 541	HUBARBEITSBUEHNEN	T	138	260	114	136	2 114	2 292
		1000 DM	3 100	4 824	2 707	3 136	38 644	40 067
32 542	FAHRZEUGWARTUNGSBUEHNEN	T	463	839	692	918	5 195	6 037
		1000 DM	3 266	5 262	4 708	6 251	35 296	44 147
32 543	ELEKTROKETTENZUEGE, ELEKTROKETTEN-ZUGLAUFKATZEN	T	157	176	71	161	1 476	1 231
		1000 DM	4 351	5 152	2 171	4 664	41 055	35 539
32 544	ELEKTROSEILZUEGE, ELEKTROSEILZUG-LAUFKATZEN	T	504	654	525	579	5 285	4 715
		1000 DM	11 830	10 850	10 095	11 312	106 476	92 689
32 545	SCHRAUBENWINDEN, SPINDELHEBEBOECKE U. -KIPPEINRICHTUNGEN SOWIE ANDERE SPINDEL-HEBEZEUGE	T	388	782	421	767	6 342	6 329
		1000 DM	2 229	4 262	2 713	4 684	35 377	37 326
32 546	GABELSTAPLER (LASTAUFNAHME FREITRAGEND)	T	5 349	10 193	6 414	11 634	79 763	86 875
		1000 DM	57 513	104 006	68 593	114 236	817 536	894 814
32 547	HÖCHHUBWAGEN MIT MOTORISCHEM FAHR- U. HUBANTRIEB	T	879	1 089	785	865	8 965	8 782
		1000 DM	12 163	15 939	11 525	12 783	126 369	125 513
32 548	NIEDERHUBWAGEN (HUBHOEHE UNTER 1 M)	T	719	1 154	967	1 133	8 420	10 820
		1000 DM	9 318	14 760	12 123	13 053	103 498	128 265
32 549	STETIGFOERDERER FUER SCHUETTGU T BANDFOERDERER FUER SCHUETTGU T, ORTSFEST U. RUECKBAR	T	2 141	1 872	1 632	2 978	21 448	18 935
		1000 DM	13 011	13 216	11 288	23 393	139 739	145 651
32 551	GLIEDERBAND-, PLATTENBAND-, TROGBAND- U. KASTENBANDFOERDERER, ORTSFEST ODER FAHRBAR	T	623	791	731	950	10 508	9 249
		1000 DM	6 334	5 594	5 311	6 699	63 966	60 140
32 552	BECHERWERKE MIT FESTEN BECHERN, PENDEL-BECHERWERKE	T	445	413	295	408	3 180	2 430
		1000 DM	2 453	2 984	1 655	2 304	19 099	16 309

5 PRODUKTION AUSGEWAHLTER ERZEUGNISSE

EB.-NR.	ERZEUGNIS	EINHEIT	1986		1987		JAN. BIS	SEP.
			AUGUST	SEPTEMBER	AUGUST	SEPTEMBER	1986	1987
32 553	TROGKETTEN- U. KRATZERFOERDERER	T	463	975	325	414	4 827	4 180
		1000 DM	4 521	10 807	2 683	3 412	45 869	38 099
32 554	SCHNECKENFOERDERER U. SCHNECKENROHR- FOERDERER	T	1 215	658	643	851	6 849	5 631
		1000 DM	6 055	3 587	3 378	5 071	37 481	34 280
32 555	SCHWINGFOERDERER (WUCHTFOERDER), SCHUETTELROTSCHEN, SCHWINGRINNEN, WENDEL- SCHWINGRINNEN	T	394	650	535	416	5 225	4 792
		1000 DM	8 081	12 483	11 848	9 668	106 427	101 677
32 557	STETIGFOERDERER FUER STUECKGUT BANDFOERDERER, OPTSFEST, FAHRBAR U. TRAGBAR, STAHLFOERDERBAENDER, SCHRAEGSTAPLER	T	1 565	1 384	1 774	2 864	14 328	15 851
		1000 DM	17 339	15 757	20 422	32 106	155 316	181 324
32 556	KREISFOERDERER, SCHLEPPKREISFOERDERER (OHNE UNTERFLURFOERDERER)	T	1 324	2 511	2 050	1 552	11 411	12 355
		1000 DM	12 893	44 113	22 413	16 201	147 695	158 882
32 559	SCHLEPPKETTENFOERDERER	T	415	1 216	1 023	918	4 790	6 074
		1000 DM	5 459	15 106	16 328	18 581	62 829	85 964
32 561	WANDERTISCHE U. FLIESSARBEITSTISCHE	T	149	117	50	181	1 126	957
		1000 DM	2 687	1 998	1 140	6 087	20 363	26 006
32 562	ROLLEN-, ROELLENBANDEN, ROELLEN- LEISTEN, KUGELTISCHE, DURCHLAUFREGALE	T	2 514	2 125	1 980	3 536	17 889	17 358
		1000 DM	19 514	17 972	19 293	30 900	148 034	164 790
AUFZUEGE								
32 563	ELEKTRISCHE PERSONENAUFZUEGE ALS SEILAUFZUEGE	T	1 675	2 196	1 946	2 761	17 694	18 576
		1000 DM	17 675	22 624	21 243	26 263	180 341	198 128
32 564	ELEKTRISCHE LASTENAUFZUEGE ALS SEILAUFZUEGE	T	212	438	265	488	3 114	3 343
		1000 DM	1 470	3 390	1 776	3 110	21 146	24 767
32 565	HYDRAULISCHE AUFZUEGE	T	2 400	2 779	2 384	2 798	20 170	21 296
		1000 DM	15 953	20 756	16 800	20 651	139 060	154 771
32 566	FAHRTREPPEN U. FAHRSTEIGE	T	1 531	1 389	1 609	1 946	11 870	15 407
		1000 DM	23 194	16 986	22 231	24 888	163 468	209 062
32 571	GEWINNUNGSMASCHINEN F. D. BERGBAU UNTERTAGE	T	524	434	256	195	4 669	3 030
		1000 DM	13 700	11 288	7 465	3 093	121 410	77 523
32 573	LADMASCHINEN NUR FUER DEN UNTERTAGEBETRIEB, GESTEINSBOHRMASCHINEN	T	629	556	334	828	6 839	5 053
		1000 DM	9 204	9 786	4 791	11 537	113 838	95 751
PAPIER- U. DRUCKEREIMASCHINEN								
32 621	MASCHINEN U. APPARATE ZUR HERSTELLUNG VON HOLZSCHLIFF, ZELLSTOFF, PAPIER U. PAPPE	T	2 059	2 769	2 415	2 476	25 130	19 632
		1000 DM	45 210	51 999	50 503	52 146	399 149	424 003
32 622	ROLLENSCHNEIDE- U. -WICKELMASCHINEN	T	552	837	547	622	4 338	5 120
		1000 DM	28 606	34 006	31 502	34 393	172 975	244 918
32 623	LAENGS- U. QUERSCHNEIDER	T	372	488	379	456	3 766	3 122
		1000 DM	13 900	21 111	17 465	18 944	143 979	133 247
32 625	MASCHINEN FUER DIE HERSTELLUNG VON BRIEFUM- SCHLAEGEN, PAPIERTUETEN, -BEUTELN U. SAECKEN	T	302	291	269	342	2 715	3 028
		1000 DM	17 034	17 501	17 591	17 963	145 220	172 076
32 626	ROLLENDRUCKMASCHINEN	T	1 124	1 624	1 243	3 335	16 226	16 799
		1000 DM	40 438	80 102	52 007	133 019	653 856	721 887
32 627	BOGENDRUCKMASCHINEN FUER DEN OFFSETDRUCK	T	4 377	6 073	5 488	6 038	43 032	45 910
		1000 DM	178 072	246 870	249 859	273 894	1 737 061	2 000 404
32 628	HILFSAPPARATE FUER DRUCKMASCHINEN, MA- SCHINEN U. GERAETE FUER DIE SATZ- U. REPRODUKTIONSTECHNIK	T	838	1 259	847	1 554	9 884	11 490
		1000 DM	71 828	99 577	74 083	85 918	753 850	776 338
TEXTILMASCHINEN								
32 633	AUFBEREITUNGS- U. VORBEREITUNGSMASCHINEN FUER DIE SPINNEREI VON BAUMWOLLE	T	1 063	1 407	1 022	1 468	11 218	11 475
		1000 DM	14 390	20 851	13 613	25 789	165 914	189 136
32 634	QUESENSPINN- U. NACHBEHANDLUNGS- MASCHINEN FUER ZELULOSISCHE U. SYNTHETISCHE FASERN U. FADEN	T	1 850	2 805	1 096	1 785	19 431	15 036
		1000 DM	47 786	66 943	19 781	51 763	473 458	361 575

5 PRODUKTION AUSGEWAHLTER ERZEUGNISSE

EB.-NR.	ERZEUGNIS	EINHEIT	1986		1987		JAN. BIS	SEP.
			AUGUST	SEPTEMBER	AUGUST	SEPTEMBER	1986	1987
VORBEREITUNGS- U. HILFSMASCHINEN								
FUER DIE WEBEREI								
32 636	SPUL-, HASPEL- U. WICKELMASCHINEN	T	284	1 014	343	1 521	8 517	7 972
		1000 DM	9 288	33 195	9 575	30 363	241 662	201 780
32 637	SCHAER-, ZETTEL- U. SCHLICHTMASCHINEN	T	429	357	384	384	3 822	4 235
		1000 DM	9 574	7 820	7 800	8 160	86 610	88 028
32 638	FACHBILDEMASCHINEN	T	214	567	167	685	5 420	6 049
		1000 DM	3 994	8 466	3 423	10 785	81 291	87 124
32 639	WEBMASCHINEN (OHNE BANDWEBMASCHINEN)	T	528	692	243	692	6 072	5 785
		1000 DM	13 879	18 462	6 616	18 997	169 072	161 848
32 641	BLEICHEREI- U. FAERBEREIMASCHINEN	T	1 022	1 514	1 134	1 274	11 767	10 583
	U. -APPARATE, WASCHMASCHINEN (OHNE	1000 DM	24 464	32 708	24 825	29 246	273 373	237 188
	WAESCHEREIMASCHINEN U. HAUSHALTSMASCH-							
	MASCHINEN) SOWIE WALKEN							
32 642	APPRETUR-, MERCERISIERMASCHINEN,	T	178	454	352	172	2 972	2 908
	PRESSEN FUER DIE TEXTILINDUSTRIE	1000 DM	5 074	10 887	7 661	5 427	70 819	75 399
	(OHNE SOLCHE FUER HUETE, OBERBEKLEIDUNG							
	UND WAESCHE)							
32 645	RUNDSTRICK- U. RUNDWIRKMASCHINEN	T	325	627	397	577	4 392	4 240
	(ZYLINDERDURCHMESSER UEBER 165 MM)	1000 DM	11 547	20 485	13 607	21 125	152 442	149 426
32 646	FLACHKULIERWIRKMASCHINEN (COTTONMASCHINEN)	T	1 037	1 091	1 013	1 131	9 213	9 191
	FLACHKETTENWIRKMASCHINEN, RASCHELMASCHINEN	1000 DM	15 775	17 090	15 627	18 770	148 622	143 634
32 648	SPINDELN U. SPINDELTEILE	T	336	585	528	727	4 547	5 311
		1000 DM	10 571	22 970	16 346	25 924	179 813	187 062
NAEHMASCHINEN								
STIEPSTICHNAEHMASCHINEN								
32 652	MIT HORIZONTALER GREIFERWELLE	T	103	143	68	140	1 097	1 140
		1000 DM	7 283	11 610	5 654	12 964	86 238	97 673
32 653	MIT VERTIKALER GREIFERWELLE	T	67	115	38	141	829	947
		1000 DM	6 754	12 976	4 698	17 303	93 864	114 796
32 654	LINIENNAHTNAEHMASCHINEN (AUCH ZICK-ZACK-	T	21	38	14	31	203	239
	NAEHMASCHINEN)	1000 DM	2 900	4 776	2 045	4 314	26 449	32 212
32 655	UEBERDECKNAHT-, UEBERWENDLING- U.	T	16	20	22	19	138	176
	SICHERHEITSNÄHTNAEHMASCHINEN	1000 DM	2 646	3 410	3 110	3 090	24 397	26 913
32 656	STICHGRUPPEN-NAEHAUTOMATEN	T	17	28	11	39	243	275
		1000 DM	2 091	4 438	1 971	5 883	36 122	42 762
32 657	NAEHAUTOMATEN MIT AUTOMATISCHER NAEHGUT-	T	30	92	47	69	846	622
	FUEHRUNG (MIT SELBST HERGESTELTEM	1000 DM	1 498	7 794	3 692	9 685	72 599	64 342
	OBerteil.)							
MASCHINEN FUER DIE LEDER-, SCHUH- U. LEDER-								
WARENHERSTELLUNG								
32 658	LEDERHERSTELLUNGSMASCHINEN	T	159	160	147	150	1 285	1 409
		1000 DM	4 341	4 003	4 551	4 619	34 282	39 951
32 659	MASCHINEN FUER MODELL- U. SCHAFTHER-	T	133	137	83	137	1 355	1 142
	STELLUNG, BODENBEARBEITUNG U. ABSATZBAU	1000 DM	1 903	1 914	1 137	1 971	19 427	15 886
32 661	MASCHINEN FUER ZWICKEREI U. BODENBE-	T	99	202	114	135	1 372	1 123
	FESTIGUNG	1000 DM	3 223	6 773	3 615	3 988	42 778	33 726
32 711	FEUERWEHR-AUFBAUTEN FUER KRAFTFAHRGROSS-	T	559	924	372	750	5 375	6 216
	GERAETE	1000 DM	8 276	14 732	6 299	11 635	87 527	97 516
SCHWERARMATUREN IN STANDARDAUSFUEHRUNG								
ABSPERRARMATUREN								
32 712	AUS GUSSEISEN	T	5 269	5 846	4 552	5 456	47 642	45 766
		1000 DM	40 365	41 695	41 497	48 235	395 137	399 359
32 713	AUS STAHL	T	2 090	2 308	2 236	2 425	20 638	18 492
		1000 DM	44 459	48 424	45 510	48 692	428 212	392 573
32 714	AUSGLEICHS- U. VERBINDUNGSARMATUREN	T	1 647	1 571	1 419	1 473	14 050	13 075
	AUS ALLEN WERKSTOFFEN	1000 DM	29 193	31 449	25 853	27 756	273 035	254 955
SCHWERARMATUREN FUER SONDERVERWENDUNGEN								
ARMATUREN FUER WASSERGEWINNUNG U.								
-VERTEILUNG SOWIE FUER ABWASSER								
32 715		T	750	893	613	1 144	7 691	8 584
		1000 DM	8 650	9 149	8 669	11 432	79 867	85 605
32 716	ERDOEL- U. ERDASARMATUREN	T	700	1 061	920	859	9 979	9 124
		1000 DM	8 614	11 006	8 914	9 058	102 549	89 761
32 717	WASSERARMATUREN FUER DIE HAUSINSTALLATION	T	1 244	1 474	1 450	1 521	13 296	14 127
		1000 DM	20 109	23 741	23 184	24 728	215 887	224 932
32 718	SANITAERE ARMATUREN	T	3 715	4 892	4 165	5 313	40 592	44 822
		1000 DM	108 931	138 837	116 383	152 304	1 137 356	1 287 918
32 719	DAMPF- U. HEIZUNGSARMATUREN	T	1 073	1 478	1 093	1 479	11 922	11 557
		1000 DM	28 595	38 620	29 492	38 661	309 760	289 376
32 721	ARMATUREN FUER GETRAENKE- U. NAHRUNGS-	T	599	724	570	666	6 117	6 406
	MITTELBEREITUNG U. -VERTEILUNG	1000 DM	13 625	15 976	13 424	15 563	136 914	154 078
32 722	ARMATUREN FUER GAS- U. LUFTVERTEILUNGS-	T	594	613	633	680	5 450	5 542
	U. -VERBRAUCHSANLAGEN	1000 DM	13 765	16 898	15 844	15 840	126 734	134 485

5 PRODUKTION AUSGEWAHLTER ERZEUGNISSE

EB.-NR.	ERZEUGNIS	EINHEIT	1986		1987		JAN. BIS SEP.	
			AUGUST	SEPTEMBER	AUGUST	SEPTEMBER	1986	1987
32 723	PLATTENVENTILE U. ARMATUREN FUER ANDERE ANWENDUNGSGEBIETE (OHNE SCHWERARMATUREN, ARMATUREN FUER WASSERVERBRAUCHSANLAGEN, FEUERLOESCHARMATUREN SOWIE OHNE ARMATUREN FUER SICHERUNG, REGELUNG, UEBERWACHUNG, OELHYDRAULIK U. PNEUMATIK)	T 1000 DM	707 17 524	523 21 629	756 19 987	812 20 653	6 986 181 016	7 157 184 356
32 724	SICHERHEITARMATUREN GEGEN DRUCK- U. TEMPERATURUEBERSCHREITUNG	T 1000 DM	402 17 365	356 13 444	370 12 463	355 12 936	3 454 127 149	3 528 122 991
32 725	REGELARMATUREN	T 1000 DM	1 206 40 344	1 597 47 302	1 182 40 959	1 356 45 827	11 983 374 673	11 377 374 497
32 726	WEGE-, DRUCK-, STROM- U. SPERRVENTILE FUER DIE OELHYDRAULIK	T 1000 DM	1 535 67 566	1 836 79 940	1 544 70 910	1 840 83 830	16 219 688 963	15 397 691 833
32 727	FUER DIE PNEUMATIK	T 1000 DM	574 25 755	591 28 923	573 31 496	630 35 125	6 182 312 808	5 802 327 540
EINZELGERAETE FUER OELHYDRAULISCHE ANLAGEN U. PNEUMATISCHE STEUERUNGEN								
32 728	HYDROMOTOREN (VERDRAENGERMOTOREN)	T 1000 DM	504 15 528	576 19 376	521 16 134	620 19 963	5 206 177 179	4 901 157 571
32 729	HYDROZYLINDER (OHNE BREMSZYLINDER FUER FAHRZEUGE)	T 1000 DM	1 986 34 708	2 736 43 297	1 992 33 163	2 404 37 776	23 655 376 922	22 782 358 598
32 731	KOMPLETTE HYDROAGGREGATE	T 1000 DM	660 17 588	739 18 952	763 18 654	787 20 119	6 757 172 514	6 769 169 550
32 732	PNEUMATIKZYLINDER (OHNE BREMSZYLINDER FUER FAHRZEUGE)	T 1000 DM	724 24 722	755 20 763	765 23 252	817 25 062	7 466 216 192	7 371 225 790
ZAHNRAEDER U. GETRIEBE								
32 733	STIRNRAEDER U. STIRNRADTRIEBE	T 1000 DM	2 583 36 094	2 964 39 810	2 253 32 192	2 787 37 167	26 359 342 817	23 505 318 352
ZAHNRADGETRIEBE FUER STATIONAERE ZWECKE (OHNE STUFENLOS EINSTELLBARE GETRIEBE)								
32 734	STIRNRADGETRIEBE	T 1000 DM	1 982 32 164	1 866 34 982	1 801 31 071	1 880 33 825	19 034 324 946	16 691 289 971
32 735	KEGELRAD- U. KEGELSTIRNRADGETRIEBE	T 1000 DM	847 16 586	1 084 19 973	718 14 786	824 18 064	8 039 166 916	7 524 154 181
32 736	SCHNECKENGETRIEBE	T 1000 DM	826 13 514	954 16 812	908 15 598	963 16 384	6 551 146 906	6 458 144 731
32 737	PLANETENGETRIEBE (OH. TURBOPLANETENGETR.)	T 1000 DM	658 13 594	930 17 696	657 13 315	697 15 351	6 687 136 733	6 616 137 176
32 738	MOTORGETRIEBE	T 1000 DM	1 039 18 709	1 186 20 734	1 175 21 640	1 200 22 216	10 801 179 471	10 935 194 625
ZAHNRADGETRIEBE FUER LANDMASCHINEN								
32 739	FUER SELBSTFAHRENDE GERAETE FUER DIE BAUWIRTSCHAFT	T 1000 DM	2 541 28 366	2 450 27 449	1 496 16 908	2 482 28 002	23 454 263 634	17 984 203 538
32 741	FUER SELBSTFAHRENDE GERAETE FUER DIE BAUWIRTSCHAFT	T 1000 DM	2 016 26 725	2 237 29 507	1 966 25 702	2 232 25 069	21 615 279 399	18 528 244 282
32 742	STUFENLOS EINSTELLBARE GETRIEBE (OHNE SOLCHE FUER KRAFTFAHRZEUGE)	T 1000 DM	1 247 42 560	1 421 48 753	1 285 46 032	1 474 51 551	12 845 435 473	12 385 426 904
32 743	WAEHLZLAGER (OHNE SOLCHE AUS KUNSTSTOFF)	T 1000 DM	10 171 281 672	11 557 328 888	9 617 263 506	10 225 278 115	103 443 2 842 111	96 252 2 608 211
KUPPLUNGEN (OHNE SOLCHE FUER KRAFTFAHRZEUGE)								
32 744	GELENKWELLEN U. GELENKKUPPLUNGEN	T 1000 DM	1 082 13 700	1 134 15 770	1 191 14 612	996 13 230	10 100 135 292	9 511 126 721
32 745	DREHELASTISCHE KUPPLUNGEN	T 1000 DM	755 9 055	740 10 128	664 8 830	828 10 606	7 443 90 576	6 940 85 331
32 746	REIBUNGSKUPPLUNGEN	T 1000 DM	289 8 465	302 9 440	233 7 141	332 10 173	3 230 96 110	2 728 84 448
32 747	MAGNETKUPPLUNGEN	T 1000 DM	607 14 158	772 17 733	730 17 468	657 17 134	5 377 136 494	5 920 144 640
32 748	FLACH- U. KEILRIEMENANTRIEBE SOWIE SONSTIGE ZUGORGANANTRIEBE	T 1000 DM	391 3 025	596 4 236	444 2 187	556 3 724	5 802 40 103	5 021 33 707
32 749	BRENNER U. FEUERUNGEN FUER FLUESSIGE BRENNSTOFFE	T 1000 DM	664 26 430	1 024 40 416	690 27 268	873 35 655	6 832 268 285	7 311 292 229
32 750	SCHIFFSPROPELLER	T 1000 DM	472 14 827	425 13 615	357 9 310	328 8 716	3 446 98 187	3 408 96 358
STRASSENFAHRZEUGE								
33 119	PERSONENKRAFTWAGEN (AUCH DREIRAEDRIG) U. KLEINOMNIBUSSE (BIS 9 SITZPLAETZE 1)	ST 1000 DM	225 173 4 487 843	351 827 7 286 915	234 072 4 990 758	365 285 7 950 600	2 927 595 60 552 247	2 978 137 64 730 885
33 129	KOMBINATIONSKRAFTWAGEN (MEHRZWECKWAGEN) (AUCH DREIRAEDRIG 1)	ST 1000 DM	21 557 424 428	29 738 535 425	23 996 502 450	31 581 624 528	230 946 4 243 395	251 738 5 066 547
LIEFER- U. LASTKRAFTWAGEN (AUCH DREIRAEDRIG) (OHNE KOMMUNALFAHRZEUGE), AUCH MOTOR-CARAVANS								
33 131	BIS 6,0 T ZULAESSIGES GESAMTGEWICHT 1)	ST 1000 DM	13 667 308 727	15 301 352 152	13 082 338 801	13 699 351 067	134 312 2 898 840	117 052 3 010 129

1) EINSCHL. FAHRGESTELLE MIT MOTOR.

5 PRODUKTION AUSGEWAHLTER ERZEUGNISSE

EB.-NR.	ERZEUGNIS	EINHEIT	1986		1987		JAN. BIS	SEP.
			AUGUST	SEPTEMBER	AUGUST	SEPTEMBER	1986	1987
33 150	OMNIBUSSE U. OBUSSE (OHNE KLEINOMNIBUSSE BIS 9 SITZPLAETZE) 1)	ST 1000 DM	617 170 456	775 193 942	488 135 046	725 207 585	7 986 1 963 843	6 607 1 816 304
33 160	VERBRENNUNGSMOTOREN FUER KRAFTWAGEN	ST *	284 587	439 725	292 987	453 332	3 699 105	3 704 835
33 210	STRASSENZUGMASCHINEN	ST 1000 DM	1 316 179 017	1 580 220 851	1 243 166 570	1 720 224 468	13 938 1 855 368	14 384 1 861 477
33 319	ZUBEHOER, EINZEL- U. ERSATZTEILE FUER KRAFTWAGEN- U. KRAFTMOTOREN	1000 DM	839 598	1 081 569	844 678	1 066 746	9 675 514	9 771 887
33 321	RAHMEN, RAEDER U. FELGEN FUER KRAFTWAGEN	1000 DM	119 582	170 289	129 237	161 683	1 406 825	1 451 804
33 339	TRIEBWERKSTEILE U. LENKUNGEN FUER KRAFTWAGEN U. -RAEDER	1000 DM	425 854	556 398	489 087	646 240	5 163 904	5 641 991
33 341	KUEHLER, -TEILE (EINSCHL. KUEHLERTRAEGERN U. -JALOUSIEN)	1000 DM	35 043	41 539	42 487	51 904	371 568	384 381
33 343	BREMSAGGREGATE FUER KRAFTFAHRZEUGE	1000 DM	177 724	223 135	181 475	220 345	1 841 084	1 972 927
33 347	STOSSDAEMPFER U. STOSSDAEMPFERTEILE	1000 DM	69 736	93 211	77 750	96 024	786 242	813 414
33 351	AUTOHEIZUNGEN UND -ENTLUEFTUNGEN	1000 DM	60 120	70 804	38 260	46 942	585 526	494 437
33 371	KRAFTWAGENZUBEHOER FUER KAROSSERIEN, AUFBAUTEN U. INNENAUSSTATTUNGEN (OHNE SICHERHEITSGURTE)	1000 DM	194 395	265 436	215 996	301 675	2 205 136	2 506 469
33 411	KAROSSERIEN FUER PERSONENKRAFTWAGEN	ST 1000 DM	7 210 61 055	10 666 100 127	3 485 38 841	6 247 49 132	95 777 785 625	83 266 667 954
33 419	AUFBAUTEN FUER NUTZFAHRZEUGE	ST 1000 DM	4 573 75 311	5 748 89 664	5 264 98 672	6 148 101 862	50 630 757 208	50 052 861 823
33 454	KRAFTWAGENANHAENGER ZUP LASTENBEFOERDERUNG (OHNE SATTELANHAENGER U. SOLCHE MIT SPEZIALAUFBAUTEN), MEHRACHSIG	ST 1000 DM	1 017 22 137	1 171 27 673	1 391 36 155	1 456 38 774	9 664 250 740	12 251 306 340
33 456	MOBILHEIME, CAMPING- U. SONSTIGE WOHNANHAENGER	ST 1000 DM	2 462 31 456	5 567 66 406	2 998 39 578	6 140 77 161	44 690 519 318	47 930 589 190
33 458	SATTELANHAENGER ZUR LASTENBEFOERDERUNG	ST 1000 DM	382 14 744	634 22 886	712 23 167	688 31 849	5 215 216 595	6 620 251 486
33 459	MIT SPEZIALAUFBAUTEN (OHNE SOLCHE ZUR PERSONENBEFOERDERUNG)	ST 1000 DM	131 11 753	164 9 808	108 7 162	110 10 026	1 260 97 199	1 283 88 114
33 750	FAHRRAEEDER (OHNE SPIELFAHRRAEEDER)	ST 1000 DM	231 296 44 724	227 466 43 123	183 730 38 593	174 254 36 819	2 661 460 500 721	2 342 862 476 228
33 761	FAHRRADRAHMEN	ST 1000 DM	18 913 1 244	33 570 2 092	12 249 714	24 467 1 503	399 366 24 307	371 763 22 813
ELEKTROTECHNISCHE ERZEUGNISSE								
36 114	GLEICHSTROMMOTOREN U. -GENERATOREN	1000 ST 1000 DM	923 83 243	2 261 116 856	1 262 78 962	2 132 99 716	17 111 842 391	18 757 870 830
36 115	EINPHASEN-WECHSELSTROMMOTOREN (EINSCHL. GETRIEBEMOTOREN)	1000 ST 1000 DM	1 464 43 927	2 130 65 485	1 582 48 315	2 115 66 249	19 126 589 413	17 647 562 623
36 116	DREHSTROM- U. ZWEIPHASEN-WECHSELSTROMMOTOREN	1000 ST 1000 DM	297 165 536	323 192 977	309 166 327	329 174 004	2 896 1 569 301	2 798 1 515 218
36 117	WECHSELSTROMGENERATOREN, TURBOGENERATOREN	ST 1000 DM	1 541 13 957	2 314 27 867	2 576 13 191	2 741 28 275	22 024 191 455	22 112 271 300
36 118	STROMERZEUGUNGSAGGREGATE (OHNE SCHWEISSSTROMERZEUGUNGSAGGREGATE) ANGETRIEBEN DURCH DIESELMOTOREN U. SONSTIGE KRAFTMASCHINEN (OHNE OTTOMOTOREN)	ST 1000 DM	374 9 748	443 14 890	196 8 440	342 8 913	2 983 142 386	2 535 82 143
36 123	TRANSFORMATOREN MIT FLUESSIGKEITISOLATION	ST 1000 DM	1 081 40 829	1 530 73 127	713 32 920	1 020 76 342	12 115 455 542	8 202 393 494
36 124	TROCKENTRANSFORMATOREN BIS 16 KVA (OHNE STELL- (REGEL-)TRANSFORMATOREN)	1000 ST 1000 DM	2 457 35 277	3 416 48 491	2 826 35 471	3 292 45 683	29 564 402 594	27 028 372 847
36 134	EINKRISTALLGLEICRICHTERELEMENTE U. -SAETZE, THYRISTOREN, TRIACS U. DGL.	T 1000 DM	113 19 906	118 19 059	112 19 161	128 20 867	1 080 186 964	1 156 185 297
36 136	HALBLEITER-STROMRICHTERGERAETE	T 1000 DM	1 700 91 545	2 282 119 947	1 969 110 142	2 178 117 272	17 793 924 898	18 912 1 006 102
36 159	AKKUMULATOREN	T 1000 DM	12 528 105 711	16 364 131 243	.	.	129 261 1 099 926	.
36 219	HOCHSPANNUNGSSCHALTFELDER	ST 1000 DM	3 362 66 502	3 710 84 405	4 635 63 027	4 421 59 434	27 107 576 165	29 148 515 540

1) EINSCHL. FAHRGESTELLE MIT MOTOR.

5 PRODUKTION AUSGEWAHLTER ERZEUGNISSE

EG.-NR.	ERZEUGNIS	EINHEIT	1986		1987		JAN. BIS SEP.	
			AUGUST	SEPTEMBER	AUGUST	SEPTEMBER	1986	1987
	NIEDERSpannungSSCHALTGERAETE U. -ANLAGEN UNTER 1000 V							
36 221	EINFACHE HANDSCHALTGERAETE	1000 ST	449	568	493	601	5 107	4 624
		1000 DM	11 858	16 304	13 185	16 778	144 524	136 707
36 222	BEFEHLSCHALTER (OHNE SCHNAPPSCHALTER)	1000 ST	2 458	3 332	2 829	3 410	29 856	29 061
		1000 DM	38 931	46 808	34 094	42 465	406 662	386 381
36 223	SCHLOSSSCHALTER	1000 ST	373	458	368	385	3 829	3 523
		1000 DM	30 313	34 897	32 234	33 611	293 300	263 586
36 224	SCHUETZE	1000 ST	1 566	1 916	1 980	1 757	16 669	16 180
		1000 DM	43 597	53 623	46 662	48 630	469 523	448 395
36 225	TEMPERATURWAECHTER (NICHT F. RAUMHEIZUNG)	1000 ST	4 960	7 996	5 917	6 864	63 976	56 997
		1000 DM	24 294	33 723	24 587	29 783	269 784	241 127
36 226	SCHALTFLAEDER, SCHALTSCHRAENKE U. SCHALTAFELN	1000 ST	81	116	92	106	774	861
		1000 DM	108 741	126 335	115 490	125 283	902 683	937 497
36 227	GEKAPSELTE VERTEILUNGEN	1000 ST	108	105	105	98	995	913
		1000 DM	23 391	22 790	19 473	19 656	200 937	181 483
	INSTALLATIONSGERAETE BIS 1000 V							
36 231	INSTALLATIONSSCHALTER, NICHT REGELBAR	1000 ST	2 613	3 450	3 337	4 419	32 423	36 262
		1000 DM	12 316	17 415	16 121	21 504	152 177	175 355
36 233	STECKDOESEN	1000 ST	5 410	6 937	6 335	8 279	64 713	69 691
		1000 DM	16 003	20 474	19 128	24 831	187 468	209 510
36 234	VERTEILUNGSTAFELN U. -SCHRAENKE	1000 ST	58	103	68	121	807	836
		1000 DM	11 968	15 177	12 406	16 395	109 735	115 014
36 235	ZAEHLERTAFELN U. -SCHRAENKE	1000 ST	41	59	44	55	469	422
		1000 DM	11 669	16 405	11 367	13 480	120 966	104 490
36 238	INSTALLATIONSELBSTSCHALTER (OHNE MOTOR-SCHUTZSCHALTER)	1000 ST	2 502	3 389	2 054	2 545	26 319	25 509
		1000 DM	24 662	33 423	20 392	26 436	268 347	255 043
36 239	KLEMMEN REIHENKLEMMEN U. DGL.	1000 ST	106 097	127 444	119 119	141 460	1 124 220	1 167 402
		1000 DM	40 828	46 478	46 769	53 339	430 733	450 462
36 255	ISOLIERTE DRAEHTE U. LEITUNGEN	T	35 377	44 489	35 931	39 910	363 659	362 137
		1000 DM	268 517	346 460	308 462	356 143	2 959 196	3 123 666
36 261	STARKSTROMKABEL (OHNE SCHIFFS-, OEL- U. DRUCKKABEL)	T	19 001	21 011	19 180	19 666	170 348	168 707
		1000 DM	106 491	111 764	100 189	101 221	941 355	875 353
36 262	FERNMELEKABEL	T	6 532	6 930	5 966	6 558	63 010	55 605
		1000 DM	80 817	86 239	86 436	93 484	690 401	730 815
36 265	HOCHFREQUENZKABEL	T	1 733	1 472	1 790	1 782	14 594	16 704
		1000 DM	17 549	14 916	18 685	18 776	151 572	170 826
	ELEKTROWERKZEUGE BIS 2 KW							
36 311	ELEKTRISCHE HANDBOHRWERKZEUGE	1000 ST	109	117	106	157	1 125	1 096
		1000 DM	16 188	20 018	17 863	21 295	178 796	182 376
36 312	ELEKTRISCHE SCHLEIF- U. POLIERWERKZEUGE (BIS 300 MM SCHEIBENDURCHMESSER)	1000 ST	190	253	194	273	1 996	2 051
		1000 DM	27 857	37 189	29 117	43 127	295 156	327 902
36 314	ELEKTRISCHE KREIS- U. KETTENSAEGEN, STICHSAEGEN FRAES- U. HOBELWERKZEUGE	1000 ST	131	153	149	190	1 166	1 292
		1000 DM	20 759	24 630	23 228	30 171	190 551	223 116
	ELEKTRISCHE HAUSHALTSGERAETE							
36 351	ELEKTROVOLLHERDE, ELEKTROBACKOFEN (EINBAUGERAETE)	1000 ST	36	109	47	101	744	778
		1000 DM	21 245	70 147	25 759	68 582	484 433	503 662
36 353	ELEKTRISCHE HAUSHALTS-KAFFEE- U. -TEE-BEREITER MIT EINEM NUTZINHALT BIS 2 L	1000 ST	437	850	493	817	6 065	6 236
		1000 DM	18 295	36 147	21 755	37 206	269 816	269 422
36 357	ELEKTRISCHE SPEICHERHEIZGERAETE, ORTSFEST	1000 ST	12	33	19	31	244	235
		1000 DM	6 982	16 956	10 060	16 401	130 921	124 681
36 358	ELEKTROBUEGELEISEN	1000 ST	415	557	423	491	3 604	3 732
		1000 DM	23 054	29 542	21 351	25 054	189 186	188 597
36 359	ELEKTRISCHE HEIZELEMENTE, -STAEBE U. -EINSATZTE, AUCH EINSATZKOCHPLATTEN	1000 ST	3 260	4 171	4 158	5 080	31 616	38 636
		1000 DM	22 497	36 032	29 391	35 261	286 879	296 143
36 373	ELEKTRISCHE RUNDSCNEIDMASCHINEN	1000 ST	41	81	41	51	604	454
		1000 DM	3 817	7 025	3 547	5 863	50 445	41 476
36 374	GESCHIRRSPUELMASCHINEN FUER DEN HAUSHALT	1000 ST	58	152	42	175	1 126	1 210
		1000 DM	35 431	106 326	31 202	117 307	787 269	816 501
36 375	ELEKTR. RASIERAPPARATE, AUCH BATTERIEBETR.	1000 ST	516	804	650	814	5 674	5 720
		1000 DM	31 615	47 454	37 071	44 087	354 019	322 576
36 376	ELEKTRISCHE LUFTDUSCHEN U. HAARTROCKNER	1000 ST	185	315	176	282	2 832	2 431
		1000 DM	4 476	8 238	4 092	7 018	76 129	62 120
36 378	ELEKTRISCHE STAUBSAUGER	1000 ST	210	519	237	496	3 652	3 720
		1000 DM	40 689	85 406	50 844	82 942	614 094	639 140
36 379	ELEKTRISCHE DUNSTABZUGSHAUBEN	1000 ST	39	77	46	72	535	584
		1000 DM	6 387	13 730	8 105	12 239	92 572	100 014
36 381	TISCH- U. EINBAUKUEHLSCHRAENKE (MIT ELEKTRISCH ANGETRIEBENEM KOMPRESSOR)	1000 ST	67	159	99	158	1 055	1 150
		1000 DM	29 457	67 695	44 973	66 459	456 034	507 785
36 382	KOMBINIERT KUEHL- U. GEFRIERSCHRAENKE	1000 ST	16	42	22	43	325	326
		1000 DM	10 605	28 405	14 754	29 262	214 440	217 056
36 389	KAEITEMITTELVERDICHTER U. KAEITEMITTELVERDICHTERSAETZE BIS 0,4 KW	1000 ST	435	375	388	437	3 315	3 052
		1000 DM	31 231	26 890	26 766	30 976	244 174	216 297

5 PRODUKTION AUSGEWAHLTER ERZEUGNISSE

EB.-NR.	ERZEUGNIS	EINHEIT	1986		1987		JAN. BIS SEP.		
			AUGUST	SEPTEMBER	AUGUST	SEPTEMBER	1986	1987	
36 393	ELEKTRISCHE HAUSHALTSWASCHMASCHINEN MIT EINEM FUELLGEWICHT BIS 6 KG TROCKENWAESCHE (VOLLAUTOMATEN)	1000 ST		56	198	62	191	1 452	1 536
		1000 DM	52 133	184 424	68 428	184 798	1 345 214	1 442 297	
36 396	ELEKTRISCHE WAESCHETROMMELTROCKNER MIT EINEM FUELLGEWICHT BIS 6 KG TROCKENWAESCHE	1000 ST		28	62	33	70	455	526
		1000 DM	18 204	46 477	26 897	54 866	346 286	399 372	
36 411	ZWECKLEUCHTEN-INNENLEUCHTEN, -AUSSENLEUCHTEN U. -SONDERLEUCHTEN	1000 ST		1 772	2 389	1 959	2 515	19 124	19 839
		1000 DM	117 797	148 952	126 581	156 445	1 152 615	1 214 532	
36 414	WOHNRAUM- U. REPRESENTATIVLEUCHTEN	1000 ST		1 246	1 834	1 452	1 878	14 309	14 659
		1000 DM	51 951	76 899	64 686	83 376	590 424	637 279	
36 441	ALLGEBRAUCHSLAMPEN IN GEWOEHNLICHEN FORMEN	1000 ST		7 606	11 097	3 202	9 514	102 508	95 430
		1000 DM	6 597	8 914	3 566	8 044	80 156	78 895	
36 442	ALLGEBRAUCHSLAMPEN IN ZWECK- U. ZIERFORMEN	1000 ST		3 317	5 565	3 556	6 074	42 615	49 027
		1000 DM	2 479	4 953	3 162	5 048	36 432	42 605	
36 447	FAHRZEUGKLEINLAMPEN (OHNE FAHRRADLAMPEN)	1000 ST		22 168	44 610	23 374	43 752	343 637	340 093
		1000 DM	13 335	32 131	16 043	34 172	252 933	257 630	
36 519	GERAETE U. EINRICHTUNGEN DER DRAHTNACHRICHTENTECHNIK	T		6 376	7 789	6 796	7 509	66 157	61 600
		1000 DM	557 075	672 627	625 548	678 547	5 715 011	5 551 311	
36 531	GERAETE U. EINRICHTUNGEN DER FUNKUEBERTRAGUNGSTECHNIK, AUCH FERNSEHKAMERAS	T		538	670	644	732	5 231	5 785
		1000 DM	179 337	208 581	180 907	210 937	1 765 478	1 857 173	
36 624	RUNDFUNKEMPFANGSGERAETE FUER KRAFTFAHRZEUGE	1000 ST		170	251	186	212	1 976	2 064
		1000 DM	64 536	102 453	71 912	79 654	753 335	828 847	
36 629	FARBFERNSEHGERAETE 1)	1000 ST		243	366	213	324	2 691	2 445
		1000 DM	215 800	333 835	191 904	288 173	2 367 755	2 142 143	
36 631	ELEKTR.BILD-U. TONAUFZEICHNUNGSGERAETE (VIDEORECORDER)	1000 ST		126	219	196	365	1 440	2 058
		1000 DM	90 936	168 707	107 746	221 413	1 172 066	1 355 467	
36 637	LAUTSPRECHER MIT GEHAEUSE	1000 ST		178	231	80	105	2 124	928
		1000 DM	13 804	19 643	10 915	17 284	146 161	126 296	
36 638	SCHALLPLATTEN (BESPIELT)	1000 ST		16 418	23 748	16 939	21 964	166 738	162 202
		1000 DM	40 445	65 059	54 658	63 020	424 356	500 062	
36 656	OPTOELEKTRONISCHE HALBLEITERBAUELEMENTE	1000 ST		3 940	4 890	6 112	6 137	52 325	40 476
		1000 DM	7 216	11 164	8 170	10 755	82 135	90 301	
36 657	TRANSISTOREN, DIODEN, SCHEIBEN (WAFER)	1000 ST		120 016	128 748	115 094	146 746	1 150 386	1 263 624
		1000 DM	21 145	23 295	18 931	21 908	183 149	195 031	
BAUELEMENTE DER ELEKTRONISCHEN SCHALTUNGSTECHNIK									
36 671	SCHICHTFESTWIDERSTAENDE	1000 ST		354 257	552 979	310 760	651 094	4 656 064	4 613 503
		1000 DM	9 889	15 018	9 267	16 674	125 164	122 441	
36 672	SCHICHTSTELLWIDERSTAENDE	1000 ST		1 894	4 331	2 317	3 320	33 842	30 044
		1000 DM	2 443	5 077	3 513	5 377	38 858	44 528	
36 673	ELEKTROLYTKONDENSATOREN (OHNE STARKSTROMKONDENSATOREN)	1000 ST		22 140	62 234	35 441	46 765	426 634	455 074
		1000 DM	13 908	31 911	14 638	23 966	225 791	210 362	
36 674	PAPIER-, METALLPAPIER- U. KUNSTSTOFFFOLIENKONDENSATOREN	1000 ST		103 529	109 618	106 926	108 661	973 146	1 054 841
		1000 DM	19 937	21 530	19 326	18 985	186 570	194 033	
36 675	INDUKTIVITAETEN	1000 ST		69 744	93 355	68 920	92 336	826 183	783 356
		1000 DM	28 200	38 361	26 764	39 522	326 546	328 527	
36 676	SCHALTER U. SCHALTERSAETZE	1000 ST		19 818	24 502	22 856	26 626	193 448	250 922
		1000 DM	24 140	32 728	28 057	34 614	271 191	305 075	
36 677	VERBINDUNGSELEMENTE	1000 ST		533 830	631 079	614 878	665 783	5 708 565	6 115 256
		1000 DM	76 017	100 470	92 524	104 335	854 270	925 180	
36 678	AKTIVE INTEGR. SCHALTUNGEN, MONOLITHISCH	1000 ST		48 103	49 899	36 088	42 863	362 247	374 284
		1000 DM	105 258	106 605	71 061	85 610	801 526	685 521	
36 679	LEITERPLATTEN (UNBESTUECKT)	1000 ST		27 259	35 906	30 984	34 341	298 737	294 920
		1000 DM	75 816	92 935	80 847	91 022	778 386	759 715	
36 719	ELEKTRISCHE MESSGERAETE	1000 ST		2 275	2 610	2 108	2 484	23 489	21 604
		1000 DM	331 186	399 616	368 755	421 263	3 322 374	3 402 817	
36 735	ELEKTRIZITAETSAEHLER FUER MEHRPHASENWECHSELSTROM	1000 ST		60	83	47	45	654	486
		1000 DM	10 879	15 354	8 143	8 098	116 943	87 636	
36 774	ELEKTRISCHE REGEL- U. STEUERUNGSGERAETE U. -EINRICHTUNGEN (OHNE ELEKTR. ZEITAUSSLOESER, ZEITSCHALTGERAETE U. RELAIS NACH VDE 0435)	1000 ST		2 102	3 361	2 144	3 190	27 915	26 930
		1000 DM	453 760	528 319	423 306	516 715	4 291 245	4 270 740	
36 775	ELEKTRISCHE ZEITAUSSLOESER FUER TARIFZWECKE U. ELEKTRISCHE ZEITSCHALTGERAETE	1000 ST		388	790	457	808	6 444	6 013
		1000 DM	12 064	21 426	16 033	22 002	170 536	167 944	
36 776	RELAIS NACH VDE 0435	1000 ST		3 056	3 740	3 148	3 484	32 839	30 853
		1000 DM	44 295	52 616	45 000	48 100	468 535	446 000	
36 811	ELEKTROMEDIZINISCHE ROENTGENEINRICHTUNGEN	1000 ST		23	29	26	31	285	295
		1000 DM	292 666	234 712	150 246	145 226	1 877 088	1 401 261	
36 812	ELEKTRODENTALE EINHEITEN U. GERAETE	1000 ST		13	13	7	7	112	71
		1000 DM	23 033	31 944	27 314	30 342	234 510	242 054	
36 819	GERAETE FUER DIE ELEKTRODIAGNOSE U. PATIENTENUEBERWACHUNG (OHNE ULTRASCHALLDIAGNOSEGERAETE U. ELEKTROKARDIOGRAFEN)	ST		11 131	41 457	31 065	49 013	316 539	418 260
		1000 DM	16 289	20 059	13 724	15 725	162 590	150 100	
36 829	ELEKTROKOHLEN U. -BUERSTEN (EINSCHL. BUERSTENHALTERN ABER OHNE STABELEKTRODEN)	T		9 243	8 844	8 946	10 313	92 130	81 385
		1000 DM	64 230	65 835	56 197	62 292	633 867	552 107	

1) EINSCHL. KOFFEREMPFANGSGERAETE U. FERNSEHCASSIS.

5 PRODUKTION AUSGEWAHLTER ERZEUGNISSE

EB.-NR.	ERZEUGNIS	EINHEIT	1986		1987		JAN. 1986	BIS SEP. 1987
			AUGUST	SEPTEMBER	AUGUST	SEPTEMBER		
36 844	ELEKTRISCHE BAHNSIGNAL- U. -SICHERUNGS-GERAETE	T 1000 DM	270 17 786	347 20 581	450 21 805	459 23 219	2 909 175 368	3 440 183 581
36 846	ELEKTRISCHE GERAETE FUER SICHERHEITS- U. -ALARMANLAGEN	T 1000 DM	288 26 256	383 34 309	314 32 022	385 34 336	2 823 249 092	3 194 288 445
36 869	ELEKTRISCHE AUSRUESTUNG FUER KRAFTFAHRZEUGE U. VERBRENNUNGSMOTOREN	T 1000 DM	11 127 339 959	15 729 482 432	12 381 337 565	17 632 53 140	128 713 3 909 632	136 086 4 500 717
FEINMECHANISCHE U. OPTISCHE ERZEUGNISSE:								

UHREN								

37 113	KONTAKTLINSEN U. BRILLENGLAESER AUS GLAS U. KUNSTSTOFF, OPTISCH BEARBEITET	1000 ST 1000 DM	2 126 49 954	3 547 76 616	2 646 63 694	3 845 81 679	26 304 589 028	31 274 681 154
37 114	FASSUNGEN AUS EDELMETALL	1000 ST 1000 DM	82 3 583	180 8 951	76 3 301	125 5 300	1 407 66 246	1 172 57 066
37 115	FASSUNGEN AUS KUNSTSTOFF	1000 ST 1000 DM	351 9 210	790 23 686	379 10 083	592 18 707	5 465 162 192	5 415 164 811
37 132	MIKROSKOPE (OHNE ELEKTRONEN-, SCHUELER- U. MESSMIKROSKOPE)	ST 1000 DM	3 370 15 729	6 530 21 954	2 683 14 926	1 984 15 932	33 943 156 395	27 845 153 004
37 174	FEINMESS- U. FEINPRUEFINSTRUMENTE MIT OPTISCHER VORRICHTUNG	ST 1000 DM	1 435 20 249	1 167 24 953	1 414 23 180	1 691 27 749	12 415 189 879	12 201 216 203
37 175	OPTISCHE INSTRUMENTE FUER CHEMISCHE U. PHYSIKALISCHE UNTERSUCHUNGEN	ST 1000 DM	967 9 299	899 11 950	659 7 353	793 9 069	6 770 90 037	7 591 76 913
37 191	OPHTHALMOLOGISCHE UNTERSUCHUNGS- U. MESSGERAETE: GERAETE FUER DIE BRILLENBESTIMMUNG	ST 1000 DM	5 147 8 024	7 507 11 176	3 521 7 481	6 837 11 930	62 996 88 511	52 791 79 865
37 192	KOERPERHOEHLBETRACHTUNGSGERAETE (ENDOSKOPE)	ST 1000 DM	5 987 12 645	7 118 21 405	7 364 15 000	7 140 20 064	54 612 162 625	58 505 156 050
37 212	FOTOCAPPARATE (OHNE SPEZIALKAMERAS)	1000 ST 1000 DM	56 4 703	111 7 374	39 3 894	56 4 465	821 65 593	531 42 158
37 214	KOPIERMASCHINEN U. -APPARATE FUER FOTO- U. VERVIELFAELTIGUNGSZWECKE (OHNE VERVIELFAELTIGUNGS- U. LICHTPAUSMASCHINEN)	ST 1000 DM	5 924 22 519	6 817 39 498	9 134 41 038	11 301 58 793	61 526 324 324	76 596 393 784
37 251	STENBILDWERFER	ST 1000 DM	27 983 9 572	51 999 17 079	31 032 12 600	59 578 19 035	358 810 120 542	400 767 134 813
37 531	PRAEZISIONSWAAGEN (OHNE ANALYSENWAAGEN)	ST 1000 DM	8 207 10 655	12 330 13 559	3 540 4 947	5 868 9 375	75 785 91 290	61 762 91 459
37 538	FEINMECHANISCHE GERAETE ZUM MESSEN VON GEOMETRISCHEN GROSSEN	1000 ST 1000 DM	255 26 209	426 36 233	245 32 646	368 34 455	3 793 291 585	3 475 318 976
FEINMECHANISCHE BETRIEBSMESS- U. REGEL-GERAETE								
37 551	FEINMECHANISCHE GERAETE ZUM MESSEN VON MECHANISCHEN GROSSEN (BETRIEBSMESS-GERAETE)	1000 ST 1000 DM	592 25 530	716 33 936	559 23 628	722 35 714	6 094 286 187	6 563 274 434
37 552	ANDERE FEINMECHANISCHE BETRIEBSMESS-GERAETE	1000 ST 1000 DM	3 420 65 107	4 640 75 199	3 737 67 519	4 763 75 394	39 177 673 105	37 177 638 256
37 553	GASZAEHLER (OHNE STATIONS-GASZAEHLER)	1000 ST 1000 DM	76 8 506	92 10 055	87 9 040	98 10 080	748 83 874	791 82 075
37 554	WASSERZAEHLER	1000 ST 1000 DM	136 7 936	162 10 857	195 10 767	175 11 841	1 680 105 691	1 599 104 547
37 555	SONSTIGE FLUESSIGKEITZAEHLER	1000 ST 1000 DM	9 8 245	7 9 058	6 6 902	6 7 715	67 78 541	54 68 322
37 556	REGLER U. REGLERANLAGEN	1000 ST 1000 DM	141 12 421	130 15 741	131 14 087	120 15 830	1 410 139 474	1 180 134 917
37 561	PHYSIKALISCHE, CHEMISCHE U. TECHNOLOGISCHE LEHRMITTEL U. MODELLE	1000 ST 1000 DM	111 7 269	144 8 750	87 6 797	153 10 106	908 59 712	969 60 304
37 594	UMGEBUNGSLUFT-ABHAENIGIGE ATEMSCHUTZGERAETE (EINSCHL. ZUBEHOER)	1000 ST 1000 DM	271 18 664	247 16 413	376 29 148	288 20 615	2 466 158 052	3 177 238 612
37 719	UHREN MIT KLEINUHRWERK	1000 ST 1000 DM	189 11 839	299 18 779	210 14 128	295 23 274	2 112 135 671	2 018 133 170
37 731	WECKER, WANDUHREN U. SONSTIGE UHREN (OHNE TECHNISCHE UHREN) MIT BATTERIEANTRIEB	1000 ST 1000 DM	1 078 20 199	2 035 39 733	1 098 19 956	1 609 28 314	12 757 252 262	10 883 193 102
37 739	ARMATURBRETTUHREN U. DGL. FUER KRAFTFAHRZEUGE, SCHIFFE U. A. FAHRZEUGE	1000 ST 1000 DM	349 9 655	509 13 237	320 8 949	449 12 099	4 173 113 630	4 039 109 171
37 777	ELEKTRISCHE ODER ELEKTRONISCHE BATTERIEWERKE FUER UHREN, GANGFERTIG (OHNE KLEINUHRWERKE)	1000 ST 1000 DM	2 161 10 575	2 978 14 595	2 298 10 316	2 810 12 037	21 633 105 580	20 346 89 598

5 PRODUKTION AUSGEWAHLTER ERZEUGNISSE

EB.-NR.	ERZEUGNIS	EINHEIT	1986		1987		JAN. BIS	SEP.
			AUGUST	SEPTEMBER	AUGUST	SEPTEMBER	1986	1987
EISEN-, BLECH- U. METALLWAREN								
38 231	KREISSAEGEBLAETTER FUER HOLZ 1)	T 1000 DM	87 1 193	215 2 676	110 1 417	184 2 267	1 681 21 236	1 522 19 785
38 232	KREISSAEGEBLAETTER, MIT EINZELZAHNEN ODER MIT SEGMENTEN BESTUECKT, FUER METALL (OHNE SAEGEBLAETTER NACH DIN 1837, 1838 U. AE. SONDERKONSTRUKTIONEN 1)	T 1000 DM	147 2 940	255 4 815	90 2 568	174 4 746	2 606 48 666	1 388 34 946
38 233	LANGSAEGEBLAETTER U. HANDSAEGEN ALLER ART FUER METALL 1)	T 1000 DM	80 3 002	99 3 664	60 2 446	82 3 290	840 30 953	685 26 314
38 234	BANDSAEGEBLAETTER FUER METALL 1)	T 1000 DM	152 5 081	187 6 167	161 5 608	183 6 196	1 466 49 022	1 436 49 073
38 241	FRAESER, FRAESKOEPFE (SOWIE DAZUGEHOEERIGE EINSATZMESSER) U. VERWANDTE MASCHINENWERKZEUGE FUER HOLZ, KUNSTSTOFF U. AE. NICHT-METALLISCHE WERKSTOFFE 1)	T 1000 DM	61 4 224	95 6 901	67 4 989	99 7 771	846 64 004	787 59 748
38 248	RUNDE MASCHINENMESSER (KREISMESSER) FUER METALL 1)	T 1000 DM	33 2 591	38 2 247	26 2 795	47 3 157	362 28 646	421 29 668
38 249	ANDERE MASCHINENMESSER, EINSCHL. STANZ-MESSER FUER METALL 1)	T 1000 DM	216 3 018	227 4 126	129 2 357	161 3 022	2 110 36 362	1 699 31 837
38 259	ZANGEN, BLECHSCHEREN, FEILEN U. AE.	T 1000 DM	475 10 610	908 18 535	483 11 113	782 16 062	8 685 169 079	7 866 157 649
38 261	DREHWERKZEUGE U. AE. EINZAHNIGE ZERSPANUNGS-WERKZEUGE FUER METALL 1)	T 1000 DM	79 3 905	83 4 712	44 3 534	49 4 460	724 39 707	484 39 885
38 271	SCHRAUBZWINGEN U. AE. VERLEIMUNGSWERKZEUGE, DIELENPRESSEN, HOBEL-BANKSPINDELN, -HAKEN U. -ZUBEHOER	T 1000 DM	750 3 518	914 4 702	862 4 072	933 4 222	6 719 40 425	7 739 37 092
38 272	SCHRAUBENDREHER (SCHRAUBENZIEHER) U. SCHRAUBENDREHEREINSAETZE	T 1000 DM	633 10 699	778 14 947	685 12 292	853 15 863	7 180 127 859	6 952 125 612
38 273	STECKSCHLUESSEL, STECKSCHLUESSELEINSAETZE U. DAZUGEHOEERIGE VERBINDUNGS- U. ANTRIEBSTEILE	T 1000 DM	459 8 982	539 10 117	476 9 963	617 12 705	5 263 100 059	5 396 109 716
38 274	MAUL- U. RINGSCHLUESSEL SOWIE SONSTIGE FLACHE SCHRAUBENSCHLUESSEL, FEST	T 1000 DM	926 14 856	1 169 17 930	704 12 125	943 16 018	10 105 157 598	6 333 136 739
38 281	HARTMETALLPLATTEN, -STAEBE, -FORMKOERPER	T 1000 DM	83 15 267	106 21 310	71 15 713	104 20 487	894 181 517	831 161 391
38 282	HARTMETALL- U. HARTMETALLBESTUECKTE DREHWERKZEUGE U. AE. EINZAHNIGE ZERSPANUNGS-WERKZEUGE FUER METALL U. NICHTMETALLISCHE WERKSTOFFE	T 1000 DM	245 28 200	280 30 791	215 24 625	237 29 092	2 407 276 893	2 122 261 190
38 283	HARTMETALL- U. HARTMETALLBESTUECKTE ZERSPANUNGSWERKZEUGE FUER HOLZ, KUNSTSTOFF U. AE. NICHTMETALLISCHE WERKSTOFFE	T 1000 DM	38 6 590	52 10 016	30 5 702	42 7 482	417 75 667	389 71 538
38 284	HARTMETALLBESTUECKTE SAEGEBLAETTER	T 1000 DM	116 5 672	188 9 524	121 6 214	182 9 450	1 579 79 048	1 778 76 949
38 285	HARTMETALL-KALTPRESSWERKZEUGE FUER DIE MASSIVUMFORMUNG VON METALL SOWIE -ZIEHWERKZEUGE FUER DRAHT-, ROHR- U. STANGENZUG U. AE. WERKZEUGE FUER DIE SPANLOSE UMFORMUNG VON METALL	T 1000 DM	60 5 232	90 5 237	72 4 131	52 5 629	506 50 187	534 47 502
38 287	VIELKORN-DIAMANTWERKZEUGE ZUM SAEGEN	T 1000 DM	3 477 3 477	4 300 4 300	4 115 4 115	4 455 4 455	33 903 33 903	38 740 38 740
38 311	RAUMHEIZOEFEN AUS GUSS U. BLECH (EINSCHL. GROSSRAUMHEIZOEFEN)	ST 1000 DM	80 765 24 840	71 677 36 533	47 333 24 928	57 785 30 297	496 407 236 364	433 236 213 015
38 312	GAS-STANDHERDE (EINSCHL. GASZUSATZHERDEN U. GAS-SONDERHERDEN)	ST 1000 DM	6 226 2 944	11 456 5 987	6 895 3 439	6 635 3 353	80 347 41 663	82 973 42 291
38 314	GROSSKUECHENGERAETE (OHNE FLEISCHERIKOCHLAGEN U. OHNE GROSSKUECHENMASCHINEN)	ST 1000 DM	6 471 18 115	9 276 21 127	6 867 17 667	8 477 17 985	64 921 156 315	76 107 176 925
38 318	WASSERHEIZER, AUCH UMLAUF-WASSERHEIZER MIT GASBEHEIZUNG (AUCH KOMBINIERT)	ST 1000 DM	31 774 24 355	128 252 93 428	49 170 42 324	115 757 89 262	961 736 679 349	860 803 657 769
38 410	GERAETE U. BEDARFSARTIKEL AUS STAHLBLECH HAUSHALTS-, KUECHEN- U. AE. GERAETE AUS STAHLBLECH	T 1000 DM	2 001 32 559	3 097 47 115	1 517 22 607	2 970 48 655	24 137 367 448	23 392 369 426
38 412	MJELLGEFAESSE, ABFALLTONNEN U. GROSSRAUM-MJELLBEHAELTER	T 1000 DM	912 5 061	1 287 5 939	1 472 5 641	1 609 6 494	13 338 62 860	12 706 51 672
38 413	STAHLBADEWANNEN (OHNE GUSSEISERNE)	T 1000 DM	3 217 10 227	3 854 12 255	3 079 10 268	3 126 9 720	34 846 112 911	31 542 103 107
38 414	SPUELBECKEN U. ABDECKUNGEN FUER SPUELTISCHE	T 1000 DM	641 11 630	954 19 065	780 14 173	901 18 028	7 587 147 389	7 661 146 352
38 415	LOCHBLECHE AUS STAHL, IN TAFELN ODER ROLLEN	T 1000 DM	3 572 15 956	3 638 16 785	3 247 14 059	3 359 16 748	35 711 166 376	32 753 151 410

1) OHNE HARTMETALLBESTUECKTE.

5 PRODUKTION AUSGEWAHLTER ERZEUGNISSE

EB.-NR.	ERZEUGNIS	EINHEIT	1986		1987		JAN. BIS SEP.	
			AUGUST	SEPTEMBER	AUGUST	SEPTEMBER	1986	1987
38 416	STAHLLEITPLANKEN	T	6 563	6 876	5 708	6 983	55 565	51 874
38 417	STAHLRADIATOREN, PLATTENHEIZKOEPPER (WAND- FLAECHEHEIZKOEPPER) U. SONST. HEIZKOEPPER	1000 DM	8 200	8 820	6 386	8 043	67 300	57 043
38 418	DRUCKWASSERKESSEL, KONDENSAT- U. WRASENBE- HAELTER; AUSDEHNUNGSGEFAESSE; HEIZUNGS- BOILER U. AE. UNBEHEIZTE BEHAELTER FUER WASSERERWAERMLUNGSANLAGEN	T	8 241	10 126	9 061	11 094	81 296	80 381
38 419	GEPRESSTE BOEDEN (KESSELBOEDEN)	1000 DM	33 308	40 416	36 736	44 923	322 247	323 694
38 420	STAHLTUEREN AUS GEFALZTEN BLECHPROFILEN, AUCH FEUERSCHUTZTUEREN	T	2 408	3 180	2 500	3 285	24 891	24 849
38 421		1000 DM	21 334	27 357	23 005	27 560	200 323	203 667
38 422	STAHLTORE AUS GEFALZTEN BLECHPROFILEN (AUCH MIT PLATTENFUELLUNGEN AUS ANDEREN WERK- STOFFEN)	T	3 954	4 041	3 154	3 556	43 179	32 917
38 423	TRENNWAENDE AUS GEFALZTEN BLECHPROFILEN	1000 DM	11 027	11 164	9 245	10 687	116 386	96 637
38 424	STAHLTUERZARGEN AUS GEFALZTEN BLECHPROFILEN	T	8 815	12 130	9 554	10 108	83 686	86 748
38 425	HAUS- U. WANDVERKLEIDUNGEN AUS STAHLBLECH	1000 DM	18 321	27 721	23 080	24 722	194 990	207 453
38 426	LAGER- U. TRANSPORTBEHAELTER AUS STAHLBLECH TRANSPORTFAESSER	T	4 382	7 661	4 942	8 834	49 953	55 835
38 427	TROMMELN	1000 DM	15 460	30 111	19 107	32 632	191 503	216 608
38 428	PALETTEN, STAPELBEHAELTER, -PLATTEN U. AE. ERZEUGNISSE	T	957	1 091	1 131	1 192	9 623	10 109
38 429	ORTSFESTE BEHAELTER (LAGERBEHAELTER) BIS 100 M3 INHALT	1000 DM	7 961	10 228	9 987	11 175	53 865	90 925
38 430	MOEBEL AUS STAHL- U. NE-METALLROEHREN SOWIE -PROFILEN (OHNE MEDIZINISCH-CHIRURGISCHE MOEBEL, DENTALSTUEHLE U. AE.)	T	1 695	2 415	1 836	2 253	18 368	17 232
38 431	SCHUL- U. BUEROMOEBEL	1000 DM	6 405	7 758	6 615	7 845	61 100	60 664
38 432	FAHRZEUGSITZE (AUCH GEPOLSTERT)	T	14 711	17 595	12 176	14 632	113 586	108 455
38 433	SITZMOEBEL (AUCH GEPOLSTERT)	1000 DM	31 683	38 772	31 589	37 857	265 645	263 637
38 434	SONSTIGE MOEBEL, AUCH CAMPING-, GARTEN- U. TERRASSENMOEBEL	T	18 876	21 875	21 202	21 115	191 562	188 777
38 435	STAHL- U. NE-METALLBLECHEINRICHTUNGEN SCHREIBTISCHE U. ANDERE BUEROMOEBEL BIS SCHREIBTISCHHOEHE	1000 DM	42 744	60 846	47 702	49 532	453 716	453 799
38 436	BUEROSCHRAENKE MIT TUEREN UND/ODER ROLLAEDEN	T	1 622	1 646	1 752	1 543	17 027	16 536
38 437	BUEROSCHRAENKE MIT SCHUBLADEN	1000 DM	5 209	5 636	5 785	5 349	54 555	56 137
38 438	PALETTENREGALE U. FACHBOEDENREGALE UEBER 4 M HOEHE	T	6 217	8 124	6 385	9 113	65 262	63 878
38 439	KLEIDERSCHRAENKE	1000 DM	16 332	23 128	18 131	25 482	182 240	176 304
38 440	WERKZEUG- U. WERKZEUGSCHUBLADENSCHRAENKE	T	7 693	9 938	7 511	9 025	66 864	65 306
38 441	SPUELTISCHE AUS STAHLBLECH (OHNE LABOR- SPUELEINRICHTUNGEN)	1000 DM	19 795	26 442	20 970	23 923	177 875	184 171
38 442	SPEZIALEINRICHTUNGEN FUER LABORATORIEN	T	1 731	2 252	1 846	2 356	17 770	18 408
38 443	GERAETE U. BEDARFSARTIKEL AUS NE-METALL- BLECHEN	1000 DM	13 967	16 620	14 980	17 124	128 222	131 410
38 444	GROSSKUECHENGESCHIRRE	T	2 638	4 295	3 139	4 739	32 153	41 874
38 445	SONSTIGE HAUSHALTS-, KUECHEN- U. AE. GERAETE	1000 DM	44 749	61 532	52 992	73 611	482 286	588 675
38 446	SCHILDER AUS NE-METALLBLECH (OHNE KRAFT- FAHRZEUGKENNZEICHEN) BEDRUCKT, GEAETZT U. AE.	T	4 263	6 545	5 095	6 977	49 225	52 847
38 447	HAUS- U. WANDVERKLEIDUNGEN	1000 DM	53 835	76 937	64 119	81 394	597 676	630 863
38 448	ROLLAEDEN (OHNE ROLLTORE), SCHEPEN- U. ROLLGITTER	T	3 242	6 384	4 925	7 154	67 775	69 369
38 449	JALOUSIEN	1000 DM	37 660	64 005	44 657	60 235	626 705	644 668
38 450	STAHL- U. NE-METALLBLECHEINRICHTUNGEN SCHREIBTISCHE U. ANDERE BUEROMOEBEL BIS SCHREIBTISCHHOEHE	T	1 830	2 666	2 629	3 197	21 443	25 183
38 451	BUEROSCHRAENKE MIT TUEREN UND/ODER ROLLAEDEN	1000 DM	11 297	17 489	16 222	22 313	134 679	166 441
38 452	BUEROSCHRAENKE MIT SCHUBLADEN	T	1 594	1 966	2 979	2 038	16 994	19 435
38 453	PALETTENREGALE U. FACHBOEDENREGALE UEBER 4 M HOEHE	1000 DM	9 333	11 336	15 915	12 256	96 472	109 205
38 454	KLEIDERSCHRAENKE	T	667	897	668	922	7 300	7 166
38 455	WERKZEUG- U. WERKZEUGSCHUBLADENSCHRAENKE	1000 DM	4 259	5 434	4 356	5 651	44 589	44 101
38 456	SPUELTISCHE AUS STAHLBLECH (OHNE LABOR- SPUELEINRICHTUNGEN)	T	6 387	6 251	6 338	10 896	48 821	54 913
38 457	SPEZIALEINRICHTUNGEN FUER LABORATORIEN	1000 DM	16 931	16 720	15 687	27 940	130 320	145 370
38 458	GERAETE U. BEDARFSARTIKEL AUS NE-METALL- BLECHEN	T	1 127	1 454	1 347	1 414	10 961	11 594
38 459	GROSSKUECHENGESCHIRRE	1000 DM	5 248	7 040	6 297	6 771	52 778	56 281
38 460	SONSTIGE HAUSHALTS-, KUECHEN- U. AE. GERAETE	T	1 188	1 700	1 171	1 435	13 304	13 004
38 461	SCHILDER AUS NE-METALLBLECH (OHNE KRAFT- FAHRZEUGKENNZEICHEN) BEDRUCKT, GEAETZT U. AE.	1000 DM	7 153	9 163	6 936	8 455	75 142	73 411
38 462	HAUS- U. WANDVERKLEIDUNGEN	T	356	486	554	553	3 977	4 367
38 463	ROLLAEDEN (OHNE ROLLTORE), SCHEPEN- U. ROLLGITTER	1000 DM	4 090	6 668	7 206	7 489	50 131	58 536
38 464	JALOUSIEN	T	216	226	217	248	2 526	2 391
38 465		1000 DM	4 439	4 389	4 353	4 379	45 880	45 666
38 466	STAHL- U. NE-METALLBLECHEINRICHTUNGEN SCHREIBTISCHE U. ANDERE BUEROMOEBEL BIS SCHREIBTISCHHOEHE	T	70	37	82	49	365	419
38 467	BUEROSCHRAENKE MIT TUEREN UND/ODER ROLLAEDEN	1000 DM	1 241	824	1 491	983	8 219	8 877
38 468	BUEROSCHRAENKE MIT SCHUBLADEN	T	117	136	93	141	1 298	1 125
38 469	PALETTENREGALE U. FACHBOEDENREGALE UEBER 4 M HOEHE	1000 DM	1 506	2 101	1 416	1 812	20 487	18 502
38 470	KLEIDERSCHRAENKE	T	398	475	380	459	3 844	3 825
38 471	WERKZEUG- U. WERKZEUGSCHUBLADENSCHRAENKE	1000 DM	15 151	19 839	15 597	19 027	164 417	157 265
38 472	HAUS- U. WANDVERKLEIDUNGEN	T	673	637	729	810	5 014	5 947
38 473	ROLLAEDEN (OHNE ROLLTORE), SCHEPEN- U. ROLLGITTER	1000 DM	10 841	9 961	11 789	13 263	81 447	96 799
38 474	JALOUSIEN	T	872	1 424	944	1 097	8 891	8 775
38 475		1000 DM	13 090	19 222	12 910	16 768	131 650	125 311
38 476		T	1 118	1 097	1 078	1 134	8 760	9 313
38 477		1000 DM	28 475	27 691	27 653	29 336	212 580	228 267

5 PRODUKTION AUSGEWAHLTER ERZEUGNISSE

EB.-NR.	ERZEUGNIS	EINHEIT	1966		1967		JAN. BIS SEP.	
			AUGUST	SEPTEMBER	AUGUST	SEPTEMBER	1966	1967
38 462	GELDSCHRAENKE U. TRESORANLAGEN	T	1 820	2 088	1 544	2 001	17 768	16 361
		1000 DM	13 582	15 921	13 526	16 570	122 475	127 654
38 463	STUFENLEITERN U. TRITTE (OHNE SOLCHE AUS HOLZ)	T	1 067	1 250	1 133	1 163	10 100	9 919
		1000 DM	8 621	10 720	9 746	10 361	84 124	86 618
38 464	METALLSCHLAEUCHE U. BIEGSAME WELLEN SOWIE OEFEN TEILE	T	974	1 132	991	1 084	9 733	9 247
		1000 DM	15 379	21 004	16 244	19 075	172 594	164 387
38 465	DREI- U. MEHRRADRIGE HANDTRANSPORTGERAETE BIS EINSCHL. 1 T TRAGLAST	T	1 650	2 341	2 179	2 522	17 043	20 020
		1000 DM	9 666	14 782	12 452	17 039	111 643	122 503
38 466	RAEDER, LENK- U. BOCKROLLEN, DEREN TEILE SOWIE LENK- U. BOCKGABELN FUER HANDTRANSPORTGERAETE	T	2 418	3 522	2 584	3 739	29 613	30 123
		1000 DM	13 230	21 135	14 424	21 415	172 021	179 687
38 467	FEINSTBLECHPACKUNGEN FUER NAHRUNGSMITTEL, GETRAENKE, TABAKWAREN (OHNE SOLCHE AUS NE-METALL)	T	26 858	28 117	25 628	27 596	228 229	217 570
		1000 DM	103 418	112 952	93 491	101 462	871 986	803 333
38 468	FEINSTBLECHPACKUNGEN FUER FARBEN, LACKE U. VERWANDTE ERZEUGNISSE (OHNE SOLCHE AUS NE-METALL)	T	6 788	7 216	7 397	7 536	63 114	62 219
		1000 DM	28 024	29 527	29 812	31 559	255 495	257 581
38 469	DRUCKZERSTAEUBERDOSEN (AEROSOLDOSEN) (AUCH VENTILTELLER FUER DRUCKZERSTAEUBERDOSEN, ABER OHNE SOLCHE AUS ALUMINIUM)	T	3 622	4 161	3 863	4 257	36 096	38 118
		1000 DM	14 219	16 472	15 463	17 185	144 432	153 725
38 512	KOFFER-, MAPPEN- U. ANDERE LEDERWAREN-SCHLOSSER U. -BESCHLAEGE	T	303	600	440	607	5 431	4 977
		1000 DM	3 838	7 303	5 159	7 265	63 383	55 752
38 531	MOEBEL- U. APPARATEROLLEN (OHNE RAEDER, LENK- U. BOCKROLLEN U. AE. FUER HANDTRANSPORTGERAETE)	T	1 002	1 370	1 110	1 373	12 256	11 307
		1000 DM	6 317	11 388	9 241	11 262	101 902	93 902
38 532	MOEBELINNEN- U. -AUSSENBESCHLAEGE	T	9 699	15 638	9 353	13 304	122 881	115 261
		1000 DM	45 033	72 734	57 023	74 178	595 229	627 072
38 541	ZYLINDERTUERSCHLOSSER	T	328	369	301	364	3 292	3 175
		1000 DM	4 894	5 496	4 784	6 176	48 348	49 110
38 542	EINSTECK- U. SONSTIGE TUERSCHLOSSER	T	784	1 099	935	1 126	8 939	9 488
		1000 DM	7 877	10 537	9 870	11 689	83 556	96 130
38 561	KRAFTFAHRZEUGSCHLOSSER U. -BESCHLAEGE	T	7 220	11 245	9 634	12 353	93 000	100 491
		1000 DM	100 887	148 052	131 913	168 105	1 275 950	1 365 875
38 571	FENSTER- U. OBERLICHTBESCHLAEGE U. -VER-SCHLUESSE (OHNE RIEGEL, SCHARNIERE, FITSCHEN U. ROLLEN)	T	5 626	6 494	5 575	6 781	48 777	53 519
		1000 DM	55 658	62 146	52 942	68 604	493 325	527 118
38 573	TUERGRIFFE, -KNOEPE U. ZUGGEOERIGE BESCHLAEGE	T	853	1 114	911	1 126	9 490	9 573
		1000 DM	19 594	26 613	23 175	28 225	213 494	230 800
38 711	ARBEITSMESSER MIT FESTSTEHENDER KLINGE	1000 ST	1 084	2 085	1 042	1 638	15 134	14 913
		1000 DM	5 342	10 961	6 499	10 715	93 114	86 350
38 712	FEINE SCHEREN	1000 ST	996	2 264	1 631	2 358	20 520	18 461
		1000 DM	4 540	9 911	5 525	8 858	81 917	69 479
38 741	BESTECKE U. AENHLICHE TISCHGERAETE (OHNE TAFELGERAETE)	1000 DM	14 159	24 468	18 998	25 599	164 653	190 732
38 821	TAFELGESCHIRR U. AE. TAFELGERAETE AUS METALL	T	266	445	227	263	2 987	2 669
		1000 DM	7 435	13 496	8 075	9 626	88 871	83 273
38 822	GALANTERIEWAREN (OHNE MEDAILLEN U. PLAKETTEN)	1000 DM	16 846	27 537	20 300	27 614	188 590	186 611
38 824	STEMPELAPPARATE U. VERWANDTE ERZEUGNISSE	1000 DM	16 277	18 757	17 596	18 162	148 250	154 068
38 843	FEINE HAUSHALTSORAHNWAREN	T	623	1 019	639	985	8 048	7 955
		1000 DM	5 774	9 263	6 147	9 199	70 109	69 476
38 844	FEINE GEWERBLICHE DRAHTWAREN	T	1 680	2 632	1 648	2 372	20 693	19 684
		1000 DM	9 382	14 699	9 766	13 567	115 483	113 334
38 851	DJENNE BAENDER (0,021 BIS 0,200 MM) AUS ALUMINIUM U. ALUMINIUMLEGIERUNGEN)	T	6 007	6 658	6 651	7 480	60 319	64 836
		1000 DM	51 477	56 406	52 431	59 409	518 137	521 787
38 852	FOLIEN MIT EINER DICKE (OHNE UNTERLAGE) UNTER 0,021 MM AUS ALUMINIUM U. -LEGIERUNGEN	T	8 855	10 090	9 645	10 748	88 174	91 640
		1000 DM	90 885	100 961	91 652	99 377	902 556	876 802
38 855	DRUCKZERSTAEUBERDOSEN (AEROSOLDOSEN) AUS ALUMINIUM (AUCH VENTILTELLER FUER DRUCKZERSTAEUBERDOSEN)	T	569	716	524	646	6 199	6 000
		1000 DM	7 095	8 710	6 464	8 264	80 880	76 517
38 856	TUBEN AUS ALUMINIUM	T	403	570	389	605	4 552	4 743
		1000 DM	11 444	16 671	9 792	16 359	135 645	131 629
38 871	ANNAEH- U. EINNIETDRUCKKNOEPE	1000 ST	274 243	287 960	335 165	400 646	3 093 165	3 169 634
		1000 DM	6 764	7 925	8 028	8 384	74 011	74 216
38 872	NAEHMASCHINENNADLEN	T	17	44	23	43	338	348
		1000 DM	4 956	11 798	6 994	11 020	92 174	95 538

5 PRODUKTION AUSGEWAHLTER ERZEUGNISSE

EB.-NR.	ERZEUGNIS	EINHEIT	1986		1987		JAN. BIS SEP.	
			AUGUST	SEPTEMBER	AUGUST	SEPTEMBER	1986	1987
36 874	REISSVERSCHLUSSE AUS METALL	1000 M	772	1 083	855	836	9 728	8 774
36 876	DEKORATIONSMETALLWAREN (LAUFROLLENGARNITUREN, SCHLITZROHRE, GARDENROBEN, SPEZIAL-EINRICHTUNGEN FUER SCHAUFENSTER U. LAEDEN)	1000 DM	1 951	2 623	2 235	2 236	25 325	23 267
36 877	SPEZIALNAEGEL U. -STIFTE (GESCHNITTEN)	1000 DM	45 040	70 365	56 080	70 910	464 794	518 578
36 899	PRESS-, ZIEH- U. STANZTEILE AUS STAHL MIT EINEM STUECKGEWICHT UNTER 50 G (OHNE RIEMEN- U. SCHLAUCHVERBINDER, KLAMMERN, NIETE, STAUFFEREJECHSEN, OESSEN FUER ZELTE, TEILE FUER ELEKTROTECHN. ERZEUGNISSE)	1000 DM	120 381	157 331	136 472	160 470	1 302 870	1 391 006
CHEMISCHE ERZEUGNISSE								
41 111	CHLOR	T *	269 079	263 642	270 707	289 301	2 579 124	2 579 990
41 137	RUSS	T	29 964	31 565	25 717	26 206	283 813	267 646
		1000 DM	42 341	42 950	35 096	37 269	444 518	364 875
41 153	SAUERSTOFF 1)	1000 M3*	357 575	359 162	359 709	358 005	3 236 866	3 257 558
41 211	SALZSAEURE, CHLORWASSERSTOFF, BER. AUF HCL	T *	66 943	71 084	77 841	83 473	692 776	737 432
41 229	SCHWEFELSAEURE, EINSCHL. OLEUM, BER. AUF SO3	1000 T *	276	275	288	246	2 532	2 498
41 231	SALPETERSAEURE, BER. AUF N	T *	51 109	54 083	48 664	48 767	472 166	436 774
41 240	OXIDE U. SAUERSTOFFSAEUREN DES PHOSPHORS, BER. AUF P2O5	T *	29 997	34 102	28 482	30 244	314 428	275 930
41 293	SILICIUMDIOXID (KIESELSAEUREANHYDRID), BER. AUF SiO2	T *	5 792	12 685	11 033	11 443	110 092	111 674
41 420	SYNTHEAMMONIAK, BER. AUF N	T *	96 472	108 946	154 683	167 300	1 244 577	1 434 965
41 461	NATRIUMHYDROXID (AETZ-NATRON U. NATRONLAUGE), BER. AUF NaOH	T *	292 009	282 790	284 252	306 524	2 730 307	2 716 447
41 491	ALUMINIUMOXID, BER. AUF AL2O3	T *	107 626	94 522	72 928	68 566	946 236	794 600
41 492	ALUMINIUMHYDROXID, BER. AUF AL2O3	T *	136 571	120 655	96 694	100 012	1 170 744	1 021 761
41 495	ELEKTROKORUND	T	6 880	6 999	7 107	8 176	67 077	63 785
		1000 DM	12 256	13 560	12 800	13 456	124 691	114 245
41 522	CHLORIDE U. OXYCHLORIDE DER METALLE 2)	T *	17 892	16 860	19 171	17 163	167 729	169 120
41 545	NATRIUMSULFAT, BER. AUF Na2SO4	T *	10 316	14 055	13 960	12 852	123 204	125 413
41 593	NATRIUMCARBONAT (SODA), BER. AUF Na2CO3	T *	120 896	119 408	120 244	123 211	1 073 482	1 072 066
41 995	AKTIVIERTE MINERALISCHE STOFFE (OHNE AKTIVKOHLE)	T	31 363	44 612	28 457	38 062	328 132	315 188
		1000 DM	12 961	20 132	15 667	19 112	145 133	159 793
42 211	AETHYLEN, BER. AUF 100 VH	T *	222 382	193 753	254 940	210 108	2 016 478	2 077 914
42 212	PROPYLEN, BER. AUF 100 VH	T *	119 684	102 910	142 901	114 839	1 067 342	1 182 584
42 213	BUTADIEN, BUTYLENE, BER. AUF 100 VH	T *	110 364	116 074	119 624	113 726	1 032 115	1 065 485
42 241	REINBENZOLE, BER. AUF 100 VH	T *	121 508	106 797	140 590	123 708	1 138 430	1 143 127
42 242	REINTOLUOLE, BER. AUF 100 VH	T *	49 946	36 216	30 086	33 111	355 372	292 049
42 243	REINXYLOLE, BER. AUF 100 VH	T *	45 639	40 561	45 327	38 641	397 812	389 254
42 272	AETHYLENCHLORID, BER. AUF 100 VH	T *	127 813	110 489	154 163	153 820	1 254 441	1 334 218
42 277	VINYL- U. VINYLIDENCHLORID, MONOMER, BER. AUF 100 VH	T *	93 659	66 887	116 242	121 831	963 538	1 072 839
42 311	METHANOL, BER. AUF 100 VH	T *	45 847	41 593	.	.	359 091	.
42 511	AETHYLENOXID, BER. AUF 100 VH	T *	40 470	39 259	50 394	48 563	370 049	412 085
42 512	PROPYLENOXID, BER. AUF 100 VH	T *	39 684	40 416	34 121	42 598	391 924	395 376
42 551	FORMALDEHYD, BER. AUF 100 VH	T *	46 509	48 985	43 259	47 481	426 197	446 626
42 554	ACETALDEHYD, BER. AUF 100 VH	T *	24 455	25 836	27 457	27 513	233 524	254 049
42 613	ESSIGSAEURE, BER. AUF 100 VH	T *	24 131	23 514	27 181	26 988	221 362	250 764
42 619	WEICHMAECHER, BER. AUF 100 VH	T *	33 630	36 229	38 074	36 433	319 132	347 707
42 634	PHTHALSAEUREANHYDRID, BER. AUF 100 VH	T *	14 781	15 440	21 339	21 218	137 670	187 730
42 963	TECHNISCHE FETTSAEUREN (OHNE CHEMISCH EINHEITLICHE)	T *	23 266	24 232	25 383	28 426	221 389	242 704

1) GEMESSEN UNTER NORMALDRUCK BEI 20 GRAD C. 2) OHNE NATUERLICHES KALIUM- U. NATRIUMCHLORID SOWIE OHNE PFLANZENBEHANDLUNGSMITTEL.

5 PRODUKTION AUSGEWAHLTER ERZEUGNISSE

EB.-NR.	ERZEUGNIS	EINHEIT	1986		1987		JAN. BIS	SEP.
			AUGUST	SEPTEMBER	AUGUST	SEPTEMBER	1986	1987
EINNAHRSTOFFDUENGER (OHNE KALI)								
STICKSTOFFHALTIGE, BER. AUF N								
43 112	AUS SYNTHETISCHEM AMMONIAK	T *	61 665	63 125	58 353	64 351	533 258	527 218
43 113	AUS KOKEREIEN U. GASWERKEN	T *	2 367	2 608	2 166	2 063	21 410	18 641
43 114	CALCIUMCYANAMID (KALKSTICKSTOFF)	T *	1 604	1 823	3 089	2 601	19 567	19 178
PHOSPHATHALTIGE, BER. AUF P2O5								
43 116	SUPERPHOSPHATE	T *	53	1 401	216	256	4 298	5 314
43 116	THOMASPHOSPHAT	T *	4 745	6 256	2 137	3 040	42 151	27 939
43 117, 119	SONSTIGE	T *	8 842	9 273	8 372	11 143	66 710	68 365
MEHRNAHRSTOFFDUENGER								
KOMPLEXDUENGER, EFF.								
43 140	STICKSTOFF-ANTEIL	T	142 385	187 456	162 177	166 006	1 502 440	1 496 676
43 141	PHOSPHAT-ANTEIL	T	18 820	24 147	19 534	21 954	213 924	205 020
43 142	KALI-ANTEIL	T	17 241	25 395	21 130	23 786	187 851	190 848
43 143	ANDERE, EFF.	T	25 200	32 899	24 124	21 062	239 849	215 939
43 145		T	91 750	109 982	103 784	97 737	739 274	717 690
PFLANZENBEHANDLUNGS- U. SCHAEDLINGS- BEKAMPFUNGSMITTEL 1)								
ORGANISCHE PHOSPHORVERBINDUNGEN ALS INSEKTIZIDE U. AKARIZIDE								
43 411		T	1 121	746	862	1 298	21 256	14 426
		1000 DM	15 597	9 344	11 527	10 855	279 101	187 934
		T	5 090	4 562	3 358	3 478	54 886	45 581
43 414	FUNGIZIDE	1000 DM	144 729	89 197	67 927	51 781	973 282	663 575
		T	4 527	6 099	4 325	5 984	67 707	56 006
43 417	HERBIZIDE	1000 DM	57 693	65 726	119 037	75 455	1 053 286	988 684
KONDENSATIONS- POLYKONDENSATIONS- U. POLY- ADDITIONSPRODUKTE FUER DIE CHEMIEFASER- HERSTELLUNG 2)								
44 121		T *	27 600	30 979	30 582	32 224	278 413	292 793
LACKKUNSTHARZE AUF PHENOL-, KRESOL-, XYLENOLBASIS 2)								
44 123		T *	1 104	1 599	1 372	1 256	14 232	12 659
44 126	ALKYDLACKKUNSTHARZE 2)	T *	11 391	12 178	9 545	10 708	103 230	97 662
POLYMERISATIONS- U. MISCHPOLYMERISATIONSPRO- DUKTE FUER DIE CHEMIEFASERHERSTELLUNG 2)								
44 141	POLYAEHTYLEN 2)	T *	9 606	12 678	10 644	16 320	132 145	137 026
44 142	SONSTIGE POLYOLEFINE 2)	T *	106 056	101 346	123 842	96 124	966 811	1 011 141
44 143	POLYVINYLCHLORID 2)	T *	38 861	41 194	38 453	39 297	335 258	346 097
44 146	MISCHPOLYMERISATE AUF DER BASIS VON VINYL- CHLORID 2)	T *	52 085	101 749	110 950	109 464	924 771	982 574
44 147	POLYACRYLSAEURE, POLYMETHACRYLSAEURE U. DEREN ESTER 2)	T *	11 914	12 627	11 360	12 368	110 396	109 322
44 151	MISCHPOLYMERISATE AUF DER BASIS VON ACRYL- LATEN, METHACRYLATEN U. ACRYLNITRIL 2)	T *	16 609	16 438	19 784	17 933	155 956	174 982
44 152	ZELLULOSEACETATE U. MISCHESTER 2)	T *	26 401	27 766	37 393	34 746	288 343	330 978
44 176		T *	1 834	2 009	1 302	1 834	22 154	19 558
44 520	SYNTHETISCHER LATEX, BER. AUF TROCKEN- SUBSTANZ	T *	11 014	13 572	12 704	14 384	127 604	130 207
44 550	SYNTHETISCHER KAUTSCHUK, FEST, BER. AUF TROCKENSUBSTANZ	T *	17 140	21 965	20 156	25 725	214 695	218 745
ZELLULOSISCHE CHEMIEFASERN								
45 110, 150		T *	9 032	12 975	8 423	14 285	121 137	118 029
SYNTHETISCHE SPINNFASERN								
45 519		T	15 514	32 780	27 252	38 813	314 485	335 427
		1000 DM	71 846	140 915	104 143	152 227	1 459 904	1 351 840
45 551	SYNTHETISCHE FILAMENTGARNE	T *	25 086	26 285	25 192	26 823	272 317	273 151
SYNTHETISCHE ORGANISCHE FARBSTOFFE								
46 175		T	12 518	12 447	12 246	13 722	114 410	115 056
		1000 DM	304 285	306 527	302 637	330 070	2 791 047	2 789 449
LACKE, OEL-, LEIM-, WASSER-, DISPERSIONS- FARBEN U. A.; KUNSTSTOFFPUTZE; SPACHTEL								
46 429		T	101 402	110 127	104 453	115 010	909 820	933 206
		1000 DM	463 304	495 674	467 182	501 315	4 157 243	4 246 255
VERDUENNUNGEN								
46 450		T	11 265	12 655	10 916	12 939	107 062	106 136
		1000 DM	27 951	30 823	28 567	33 235	266 246	264 444
46 731	DRUCKFARBEN FUER GRAFISCHE ZWECKE	T	13 931	15 584	14 864	16 036	136 582	145 286
		1000 DM	90 392	97 591	94 781	100 563	865 173	894 429
VITAMINE, HORMONE, ALKALOIDE, GLYKOSIDE, ANTIBIOTIKA, ZUBEREITETE DROGEN								
47 199		1000 DM	151 265	184 058	176 556	166 256	1 549 700	1 496 278
HUMAN-PHARMAZEUTISCHE SPEZIALITAETEN								
47 479		1000 DM	1 161 698	1 301 260	1 264 314	1 333 524	11 551 407	11 752 520
SPEISEGELATINE								
49 124		T	659	915	797	915	7 693	7 336
		1000 DM	6 947	9 523	7 710	8 824	83 519	74 431
SYNTHETISCHE KLEBSTOFFE 3)								
45 170		T	16 558	19 957	18 005	19 865	174 692	179 668
		1000 DM	66 772	83 188	72 723	79 366	704 116	717 984
GERBSTOFFE								
49 219		T	9 001	8 431	6 132	7 758	80 208	74 784
		1000 DM	20 746	20 991	15 144	17 697	191 035	171 861
LEDERIMPREGNIER- U. LEDERZURICHTEMITTEL								
49 224		T	3 261	3 485	2 873	3 124	31 166	30 068
		1000 DM	14 504	16 206	13 915	15 814	147 515	144 931
ORGANISCHE GRENZFLAECHEAKTIVE STOFFE U. ZUBEREITUNGEN FUER WASCHMITTEL, BER. AUF 100 VH AKTIVSUBSTANZ								
49 279		T *	34 003	33 809	40 551	39 199	331 418	356 903

1) AUCH ZUBEREITUNGEN U. VORMISCHUNGEN. - 2) PRIMAERPRODUKTION. - 3) OHNE KAUTSCHUKKLEBSTOFFE.

5 PRODUKTION AUSGEWAHLTER ERZEUGNISSE

EB.-NR.	ERZEUGNIS	EINHEIT	1986		1987		JAN. BIS	SEP.
			AUGUST	SEPTEMBER	AUGUST	SEPTEMBER	1986	1987
49 331	INDUSTRIEREINIGER	T 1000 DM	25 732 62 518	24 811 62 657	26 166 60 910	26 266 66 725	233 930 591 283	241 121 598 113
49 370	FEIN- U. LABORCHEMIKALIEN	T 1000 DM	2 088 61 630	1 881 43 260	1 275 41 517	1 351 42 952	16 672 426 200	13 347 394 135
49 380	KAUTSCHUKHILFSMITTEL 1)	T 1000 DM	2 948 15 656	3 377 15 992	3 310 16 266	3 628 17 723	30 749 150 706	31 201 145 738
49 419	BITUMINOESE DACH- U. DICHTUNGSMATERIALIEN	1000 M2 1000 DM	16 483 74 242	20 021 96 946	17 072 73 899	19 105 84 851	121 303 554 344	125 029 533 994
49 429	BAUTENSCHUTZMITTEL U. VERWANDTE ERZEUGNISSE	T 1000 DM	37 334 113 943	42 532 125 960	38 063 125 855	41 165 128 374	304 411 955 455	309 990 1 001 845
49 450	ISOLIERMASSEN FUER DIE ELEKTROTECHNIK	T 1000 DM	720 6 562	751 6 993	527 4 979	478 4 577	6 253 62 543	5 239 50 702
49 529	FOTOCHEMISCHE ERZEUGNISSE, NICHT BELICHTET	1000 DM	151 953	151 057	149 277	144 283	1 461 975	1 402 215
49 611	FEIN- U. MEDIZINALEIFEN	T 1000 DM	4 589 21 046	5 184 24 900	4 082 17 802	4 544 20 172	42 530 209 798	45 909 204 500
49 661	VOLLWASCHMITTEL	T 1000 DM			42 800 117 006	50 094 138 033		431 772 1 162 666
49 662	HAUPTWASCHMITTEL BIS 60 C	T 1000 DM	52 269 138 865	56 824 159 643	7 160 22 811	6 931 23 180	522 335 1 401 368	92 651 306 135
49 663	SPEZIAL- U. FEINWASCHMITTEL	T 1000 DM	4 430 16 437	6 568 26 586	6 027 24 832	6 321 23 816	56 247 228 123	61 836 241 650
49 664	WAESCHWEICHSPUELMITTEL	T 1000 DM	24 842 31 775	22 789 26 907	23 952 36 401	25 860 36 535	248 369 286 416	227 811 304 506
49 665	GESCHIRRSPUELMITTEL	T 1000 DM	17 140 34 145	21 824 42 785	18 712 38 354	22 609 49 005	180 903 371 677	181 704 385 009
49 666	HAUSHALTSREINIGUNGSMITTEL, FLUESSIG, AUF DER BASIS GRENZFLAECHENAKTIVER STOFFE	T 1000 DM	7 757 18 103	9 225 19 383	7 646 17 833	8 819 21 077	78 893 185 926	73 855 170 375
49 667	SCHUEERMITTEL	T 1000 DM	2 155 3 266	2 844 5 696	2 467 4 826	3 227 6 287	26 923 49 502	28 346 53 620
49 711	KOELNISCHE, LAVENDEL- UA. DJFTWAESSER	T 1000 DM	612 26 943	481 31 203	325 23 118	322 21 430	3 772 245 774	2 964 176 873
49 715	RASIERWAESSER	T 1000 DM	264 15 659	302 16 377	256 15 328	325 19 743	2 481 139 854	2 194 130 085
49 731	SONNENSCHUTZMITTEL	T 1000 DM	80 5 065	30 1 705	64 2 934	54 2 456	4 304 131 173	5 126 142 153
49 739	GONSTIGE HAUTPFLEGEMITTEL	T 1000 DM	3 410 91 791	4 200 112 156	3 809 100 641	4 142 116 535	41 024 1 005 751	36 942 1 009 954
49 751	ZAHNPASTEN, -SEIFEN, -PULVER	T 1000 DM	2 793 37 673	3 353 44 884	2 951 42 453	3 234 45 024	27 236 366 377	32 400 426 857
49 755	ZAHN- U. MUNDAESSER SOWIE MITTEL Z. REINIGUNG U. BEFESTIGUNG VON KUENSTL. GEBISSEN	T 1000 DM	380 13 204	609 19 605	430 14 601	590 18 393	4 711 142 378	5 025 157 813
49 761	KOPF- U. HAARWAESSER	T 1000 DM	271 4 956	302 5 376	244 4 489	307 7 109	2 599 52 186	2 532 51 687
49 762	HAARWASCHMITTEL, FLUESSIG	T 1000 DM	5 546 34 351	6 997 41 933	5 131 32 179	5 489 37 607	51 744 322 659	51 988 325 939
49 763	HAARSPRAYS	T 1000 DM	2 612 31 621	3 171 36 195	2 995 45 289	3 035 46 666	26 105 325 581	26 030 387 835
49 764	HAARFESTIGER (AUCH TOENEND)	T 1000 DM	650 15 897	1 108 24 162	734 17 569	1 252 31 160	8 760 194 680	9 566 220 902
49 765	HAARFARBEN, -BLEICHMITTEL U. -TOENJUNGEN 2)	T 1000 DM	625 27 919	782 33 370	797 29 004	796 31 191	6 325 280 411	7 054 281 190
49 780	BADEZUSATZMITTEL	T 1000 DM	6 387 34 664	7 267 41 085	7 336 42 303	7 565 42 789	66 270 355 799	69 422 384 723
49 791	DESODORANTIEN FUER DIE KOERPERPFLEGE 3)	1000 DM	32 683	34 511	30 162	31 904	306 957	316 061
49 819	SELBSTKLEBEBAENDER 4)	1000 DM	46 275	53 977	50 268	55 422	471 619	500 846
49 851	BLEI-, FARB- U. KOPIERSTIFTE	GRDS 1000 DM	163 556 5 576	221 094 6 946	261 484 7 952	241 744 8 141	2 246 556 69 940	2 308 241 70 971
49 852	FARBBAENDER AUS GEWEBE	1000 ST 1000 DM	2 493 11 112	3 172 13 087	2 862 12 125	2 692 11 746	24 725 108 520	29 866 121 496
49 856	KOHLEPAPIER FUER EIN- U. MEHRMALIGE BENUTZUNG	T 1000 DM	687 4 027	768 3 762	577 3 745	647 3 863	7 254 39 834	5 800 33 233
49 859	PRAEPARIERTE DURCHSCHREIBEPAPIERE	T 1000 DM	13 916 59 603	17 429 73 460	16 480 67 407	19 471 78 270	140 707 606 628	167 481 680 804
49 915	SELBSTGLAENZFNDE FUSSBODENPFLEGEMITTEL	T 1000 DM	1 448 6 698	1 226 6 097	1 656 7 906	1 104 5 186	13 856 61 814	13 138 59 637
49 916	ROHR- U. WC-REINIGER	T 1000 DM	4 203 11 906	5 204 13 558	5 009 13 969	4 907 13 472	40 484 112 331	47 387 127 582
49 991	KERZEN ALLER ART	T 1000 DM	4 200 20 381	6 291 34 436	4 377 22 012	5 946 33 068	34 866 183 266	36 587 188 906

1) OHNE KONSERVIERUNGSMITTEL. - 2) OHNE TOENENDE HAARFESTIGER U. SHAMPOOS. - 3) OHNE DESODORIERENDE SEIFE U. PUDER. - 4) OHNE GUMMIERTES U. AE. PAPIER.

5 PRODUKTION AUSGEWAHLTER ERZEUGNISSE

EB.-NR.	ERZEUGNIS	EINHEIT	1986		1987		JAN. BIS SEP.	
			AUGUST	SEPTEMBER	AUGUST	SEPTEMBER	1986	1987
BUEROMASCHINEN; DATENVERARBEITUNGSGERAETE								

U. -EINRICHTUNGEN								

50 170	VERVIELFAELTIGUNGSMASCHINEN, LICHTPAUSMASCHINEN UND -GERAETE (OHNE KOPIERMASCHINEN UND -APPARATE FUER FOTO- UND VERVIELFAELTIGUNGSZWECKE)	T 1000 DM	80 4 571	130 7 796	129 8 556	147 9 691	1 205 76 766	1 225 78 296
50 199	ADRESSIER- U. ADRESSENPRAEGERMASCHINEN, POST-BEARBEITUNGSMASCHINEN U. SONSTIGE BUERO-MASCHINEN 1)	T 1000 DM	257 15 476	424 20 691	342 20 445	497 26 232	3 570 171 338	3 630 182 350
50 509	ZUBEHOER, EINZEL- U. ERSATZTEILE ZU GERAETEN U. EINRICHTUNGEN FUER DIE ADV	T 1000 DM	2 668 292 543	3 662 545 324	2 365 315 473	3 567 459 705	26 794 3 421 359	22 917 3 120 007
50 511	KOMPAKTEINHEITEN	T 1000 DM	652 117 662	879 155 578	747 146 543	1 215 218 187	7 389 1 255 876	8 559 1 458 506
50 512	ZENTRALEINHEITEN UND PROZESSOREN	T 1000 DM	553 219 936	1 414 405 286	729 288 254	1 683 563 871	9 247 2 942 443	9 554 3 172 532
50 513	SPEICHEREINHEITEN Z.B. HALBLEITER-, MAGNETKERN-, TROMMEL- PLATTEN-, MAGNETBANDSPEICHER	T 1000 DM	1 400 294 395	1 565 300 679	1 390 257 187	1 737 329 802	13 923 2 761 492	13 090 2 288 752
50 514	EIN- UND/ODER AUSGABEGERAETE	T 1000 DM	405 93 514	887 178 162	677 126 177	763 143 290	6 705 1 178 725	6 347 1 169 287
50 515	ANDERE EINHEITEN DER DIGITALEN TECHNIK Z.B. LOECHER, SORTIERGERAETE, KARTENDOPPLER, PLOTTER	T 1000 DM	221 41 224	305 56 075	66 17 173	239 41 081	1 926 394 186	1 721 309 772
FEINKERAMISCHE ERZEUGNISSE								

GESCHIRR, HAUSHALTSGERAETE, TOILETTEN- GEGENSTAENDE AUS PORZELLAN								
51 111	UNDEKORIERT 2)	T * 1000 DM	6 874 35 111	7 368 39 314	6 991 36 246	7 378 38 701	65 526 333 843	65 452 337 085
51 115	DEKORIERT 3) STEINGUT BZW. STEINGUTAEMNLICHEM MATERIAL	1000 DM	49 416	52 545	50 287	54 306	461 219	465 943
51 311	UNDEKORIERT 2)	T * 1000 DM	836 7 559	1 113 9 685	732 8 302	788 8 283	8 569 79 497	6 862 75 996
51 315	DEKORIERT 3)	1000 DM	5 835	6 784	5 914	6 256	55 324	53 291
51 321	FEINSTEINZEUG, UNDEKORIERT 2)	T * 1000 DM	818 4 328	997 5 435	806 4 632	965 5 509	7 608 38 445	8 931 48 603
51 361	FIGUREN, PHANTASIE-, EINRICHTUNGS-, SCHMUCK- U. ZIERGEGENSTAENDE AUS STEINGUT BZW. STEINGUTAEMNLICHEM MATERIAL, UNDEKORIERT 2)	T 1000 DM	127 5 013	206 7 113	128 4 223	127 7 213	1 289 63 339	1 369 52 357
51 550	INSTALLATIONS- GEGENSTAENDE AUS PORZELLAN ODER PORZELLANAEMNLICHEM MATERIAL FUER SANITAERE ODER HYGIENISCHE ZWECKE	T 1000 DM	3 344 26 114	3 835 32 435	2 912 23 205	4 265 35 479	34 138 281 231	36 037 297 686
51 611	ISOLATOREN AUS PORZELLAN, STEATIT U. ANDEREN KERAMISCHEN STOFFEN, MIT U. OHNE METALLTEILE	T 1000 DM	906 6 945	856 6 364	885 6 254	755 5 476	10 688 79 294	8 750 63 888
51 619	ISOLIERTEILE AUS KERAMISCHEN STOFFEN FUER ELEKTRISCHE INSTALLATIONEN	T 1000 DM	1 156 19 030	1 523 19 787	1 251 17 705	1 358 17 467	12 945 185 046	12 552 175 573
51 711	WAND- U. BODENFLIESEN, GLASIIERT	1000 M2 1000 DM	2 659 55 499	3 061 65 448	2 690 55 373	3 101 64 645	28 138 565 956	25 761 557 950
GLAS U. GLASWAREN								

52 111	FENSTERGLAS, UNGEFAERBT	1000 M2*	167	249	247	234	1 740	2 470
52 211	GETRAENKEFLASCHEN AB 150 CM3 INHALT	T 1000 DM	194 756 121 961	194 056 120 322	216 697 132 835	202 726 123 602	1 676 304 1 053 418	1 804 709 1 099 622
52 212	KONSERVENGLAS	T 1000 DM	57 054 38 712	50 589 35 080	46 582 31 423	45 563 30 770	421 179 293 518	398 641 274 916
52 223	WIRTSCHAFTSGLAS U. BLEIKRISTALL WIRTSCHAFTSGLAS (EINSCHL. KELCHGLAS) UNTER 24 VH BLEIOXIDGEGHALT	T 1000 DM	6 873 32 437	7 423 43 145	7 419 32 208	7 479 43 893	71 085 389 200	68 494 383 247
52 224	BLEIKRISTALL (EINSCHL. KELCHGLAS) AB 24 VH BLEIOXIDGEGHALT	T 1000 DM	2 274 21 399	2 841 33 336	1 693 16 004	1 912 23 190	24 446 269 534	18 079 213 400

1) OHNE SCHREIB-, RECHEN-, ABRECHNUNGS- U. VERVIELFAELTIGUNGSMASCHINEN SOWIE REGISTRIERKASSEN MIT RECHENWERK. 2) EINSCHL. DER FUER DIE DEKORIERUNG IM GLEICHEN UNTERNEHMEN BESTIMMTEN ERZEUGNISSE. 3) NUR DIE WERTSTEIGERUNG GEGENUEBER DER UNDEKORIIERTEN WARE.

5 PRODUKTION AUSGEWAHLTER ERZEUGNISSE

EB.-NR.	ERZEUGNIS	EINHEIT	1986		1987		JAN. 1986	BIS SEP. 1987
			AUGUST	SEPTEMBER	AUGUST	SEPTEMBER		
52 228	ROEHRN	T 1000 DM	6 293 21 920	6 841 20 702	4 560 19 353	4 757 18 627	66 602 231 798	57 446 190 369
52 411	SICHERHEITSGLAS, EIN- U. MEHRSCHICHTIG. (AUCH BEARBEITET)	1000 M2 1000 DM	1 145 71 527	1 565 94 873	1 262 79 510	1 615 59 452	12 698 765 275	13 685 838 223
52 413	ISOLIERGLAS, AUCH BEARBEITET	1000 M2 1000 DM	1 006 62 870	1 303 82 292	1 101 73 049	1 342 89 675	8 399 516 155	8 971 596 671
52 415	SPIEGELGLAS, BELEGT	1000 DM	9 308	21 295	10 354	21 603	157 573	152 104
52 713	WAREN AUS TEXTILER GLASFASER	T 1000 DM	4 513 27 465	5 882 41 865	5 333 33 418	6 205 41 510	47 031 321 536	50 090 334 725
52 717	NICHTTEXTILER GLASFASER	T 1000 DM	10 655 38 680	10 741 42 041	10 407 37 316	10 735 42 600	84 056 253 190	85 267 310 729
SCHNITTHOLZ, SPERRHOLZ U. SONSTIGES ----- BEARBEITETES HOLZ ----- SCHNITTHOLZ 1)								
53 161	AUS NADELHOLZ	1000 M3*	661	789	664	771	5 886	5 760
53 165	AUS LAUBHOLZ	1000 M3*	111	135	111	134	1 203	1 166
53 511	SCHAEUFURNIERE	M3 *	13 576	21 832	15 851	23 376	175 925	177 634
53 512	SAEGE- U. MESSERFURNIERE	M3 *	8 015	12 797	9 993	14 935	114 308	118 225
53 611	FURNIERPLATTEN	M3 *	4 544	5 117	7 260	10 604	72 714	81 841
53 612	TISCHLERPLATTEN	M3 *	9 147	19 413	10 157	19 210	149 765	145 464
53 712	HOLZFASERHARTPLATTEN	M3 *	12 156	17 244	14 986	18 225	150 279	151 375
53 814	HOLZSPANPLATTEN ROH ODER GESCHLIFFEN	M3 *	270 670	334 483	315 903	360 002	2 785 972	2 885 716
53 815	KUNSTSTOFFBESCHICHTET	M3 *	126 723	190 551	134 992	177 023	1 509 345	1 474 516
53 816	FURNIERT U. ANDERE	M3 *	4 208	8 758	5 100	7 785	64 745	65 090
HOLZWAREN -----								
54 111	SPERRTUEREN (TUERBLAETTER; U. TUERENFERTIG- ELEMENTE MIT FUTTER U. BEKLEIDUNG FUER DEN INNENAUSBAU)	1000 ST 1000 DM	39 42 855	581 66 581	382 46 865	451 55 778	4 261 476 849	4 303 501 411
54 112	FENSTERTUEREN	1000 ST 1000 DM	11 5 254	15 12 689	12 8 869	14 10 834	103 81 135	99 77 159
54 113	FENSTER (AUCH VERGLAST)	1000 ST 1000 DM	209 86 739	255 105 533	212 90 233	224 96 561	1 870 741 816	1 762 728 866
54 114	RÖLLAEDEN AUS HOLZ	M2 1000 DM	565 65	1 001 84	694 82	992 72	6 485 803	5 240 521
54 115	TREPPEN	ST 1000 DM	8 184 8 583	10 615 10 829	8 113 8 452	10 330 10 714	73 351 73 932	74 077 74 439
54 116	MOSAIK- U. STABPARKETT; PARKETTBOULEN U. SONSTIGE FERTIGPARKETTELEMENTE	1000 M2 1000 DM	322 9 766	512 15 724	356 11 433	425 13 801	3 838 115 633	3 811 123 522
54 221	SITZMOEBEL (STUEHLE, HOCKER, BAEHKE U. AE.)	1000 ST 1000 DM	165 32 519	328 62 397	212 42 541	317 62 533	2 698 492 754	2 771 541 445
54 222	POLSTERMOEBEL (SESSEL, COUCHES, SOFAS)	1000 ST 1000 DM	275 145 551	604 306 898	320 178 428	556 303 471	4 765 2 401 175	4 697 2 511 015
54 223	TISCHE (OHNE BUERG- U. SCHULTISCHE)	1000 ST 1000 DM	106 27 216	200 56 052	123 30 710	180 50 279	1 596 432 433	1 609 433 743
54 231	KLEIDERSCHRAENKE U. SPINDE	1000 ST 1000 DM	162 74 635	323 142 401	185 88 694	282 139 607	2 224 1 010 116	2 307 1 048 759
54 233	SIDEBARDS, WOHNZIMMER- U. -BUECHERSCHRAENKE (OHNE BUECHERBAR, -VITRINEN U. AE.)	1000 ST 1000 DM	52 47 825	95 96 116	56 62 344	94 97 960	709 738 476	705 765 806
54 234	SCHRANKWAENDE (AUCH ALS RAUMTEILER)	1000 LFD.M 1000 DM	73 44 135	142 82 153	101 56 463	130 83 631	1 059 630 892	1 202 675 758
54 236	KUECHENSCHRAENKE (EINSCHL. EIN- BZW. AN- BAUKUECHENSCHRAENKE)	1000 ST 1000 DM	709 164 796	1 549 365 931	795 190 805	1 367 345 214	10 660 2 570 660	10 722 2 614 869
54 236	BUECHERBAR, -VITRINEN, KOMMODEN	1000 ST 1000 DM	114 24 174	183 43 136	124 31 081	170 44 650	1 454 337 289	1 469 354 999
54 240	BETTSTELLEN FUER ERWACHSENE	1000 ST 1000 DM	55 17 411	115 36 211	69 24 335	106 36 356	790 268 262	819 285 447
54 245	ERGAENZUNGSMOEBEL	1000 ST 1000 DM	287 32 295	483 63 685	352 46 320	476 67 659	3 824 475 166	3 873 524 234
54 251	BUEROMOEBEL (SCHREIBTISCHE, SITZMOEBEL U. AE.)	1000 ST 1000 DM	224 84 498	345 136 434	244 96 319	320 128 223	2 484 1 000 700	2 615 1 059 700
54 263	LADENEINRICHTUNGEN	1000 DM	78 180	105 397	90 368	111 723	684 157	744 615
54 348	VERPACKUNGSKISTEN U. KISTENGARNITUREN 2)	1000 M3 1000 DM	44 28 143	50 28 803	43 22 275	48 25 366	423 252 554	409 224 493
54 391	FLACHPALETTEN	1000 ST 1000 DM	2 029 27 912	2 301 31 096	1 977 27 804	2 262 31 429	19 923 272 986	19 932 281 304
54 419	LEISTEN U. RAHMEN	1000 LFD.M 1000 DM	14 475 40 507	21 271 61 769	17 467 51 753	19 565 60 901	165 584 492 598	169 893 521 999
54 430	STIELE U. RUNDSTAEBE AUS HOLZ 2)	M3 1000 DM	1 365 1 806	3 307 3 625	2 169 2 546	2 831 3 237	26 111 29 948	23 322 27 907

1) SAEGWERKE MIT EINEM JAHRESEINSCHNITT AB 1000 M3 RUNDHOLZ. 2) M3 TATSAECHLICHER HOLZANTEIL AN DER FERTIGEN WARE.

5 PRODUKTION AUSGEWAHLTER ERZEUGNISSE

EG.-NR.	ERZEUGNIS	EINHEIT	1986		1987		JAN. BIS	SEP.
			AUGUST	SEPTEMBER	AUGUST	SEPTEMBER	1986	1987
54 443	FAHRZEUG- U. BOOTSTEILE AUS HOLZ 1)	M3	5 895	9 593	7 552	9 140	86 226	91 372
		1000 DM	17 357	26 956	18 668	23 278	238 342	229 966
54 444	MOEBELBESTANDTEILE AUS HOLZ (OHNE GEDRECHSELTE) 1)	M3	13 843	27 608	16 350	28 539	215 293	207 050
		1000 DM	26 494	53 466	31 585	53 305	425 307	412 428
54 483	BETONSCHALUNGSPLETTEN	1000 DM	13 125	16 743	14 782	17 339	134 101	140 329
54 570	HAUSHALTSARTIKEL U. KUECHENGERAETE AUS HOLZ	1000 DM	3 079	4 515	2 916	4 042	32 983	29 707
HOLZSCHLIFF, ZELLSTOFF, PAPIER UND PAPPE								
55 110	HOLZSCHLIFF, MECHANISCH U. CHEMISCH BEREITET, LUFTTROCKEN	T *	126 149	118 867	117 781	120 118	1 045 446	1 074 186
55 310	ZEITUNGSDRUCKPAPIER	T *	62 974	62 090	69 016	68 500	561 942	603 893
55 322	DRUCKPAPIER U. -KARTON, UNGEKLEBT	T *	122 907	123 769	119 634	118 790	1 117 246	1 111 987
55 323	LWC-PAPIER (LIGHT WEIGHT COATED)	T *	76 137	70 765	83 063	82 418	633 042	664 989
55 326	SCHREIBPAPIER U. -KARTON, UNGEKLEBT	T *	21 094	24 400	19 391	20 072	188 499	202 189
55 341	PACKPAPIER, HERGESTELLT AUS ALTPAPIER (AP) U. AUS ZELLSTOFF (ZP)	T *	37 548	41 383	42 250	37 865	344 723	338 356
55 351	TESTLINER	T *	31 782	38 070	36 047	43 915	347 198	360 033
55 352	AP-WELLENPAPIER (AP-WELLENSTOFF)	T *	55 061	66 717	58 639	68 105	569 412	598 470
55 369	HYGIENEPAPIER	T *	45 986	49 560	56 015	56 559	434 310	493 904
55 399	SONDERPAPIER	T *	78 519	92 016	97 560	101 277	767 259	865 053
55 413	MASCHINENGESTRICHER KARTON, NOCH IN DER PAPIERMASCHINE GESTRICHEN	T *	39 726	38 151	31 080	40 356	336 379	339 874
55 417	HOLZKARTON	T *	3 003	4 209	3 295	3 784	35 840	33 655
55 418	GEDECKTER U. UNGEDECKTER GRAUKARTON, BEHAELTERKARTON	T *	47 859	53 251	52 672	60 020	483 907	492 699
PAPIER- U. PAPPEWAREN								
56 310	PAPIERSAECKE	T	15 301	17 648	13 409	14 510	139 789	126 440
		1000 DM	47 355	53 005	43 009	46 874	429 030	402 208
56 321	SPITZTUETEN, KREUZBODENBEUTEL, FLACH- U. SEITENFALTENBEUTEL	T	6 886	7 687	7 052	7 963	66 576	68 075
		1000 DM	32 954	38 423	32 907	37 986	316 709	322 003
56 342	ZELLSTOFFWATTEWAREN	1000 T	61	71	67	75	615	671
		1000 DM	260 723	313 019	280 255	327 979	2 723 592	2 868 388
56 343	FILTRIERPAPIERWAREN	T	3 778	4 029	4 665	4 634	37 741	42 272
		1000 DM	27 992	31 631	31 334	30 987	289 132	295 963
56 345	KREPPAPIERWAREN	T	5 815	5 473	5 441	5 894	51 962	50 338
	HAUS-, BETT- U. TISCHWAESCHE	1000 DM	16 452	16 137	15 160	16 812	152 026	139 284
56 346	KREPPTOILETTENPAPIER IN ROLLEN, PAECKCHEN U. AE.	T	4 482	5 197	5 185	5 739	47 966	52 934
		1000 DM	8 855	10 193	11 065	11 884	87 046	108 632
56 359	ROLLEN, SPULEN, HUELSEN FUER DIE TEXTILIN- DUSTRIE; ETIKETTEN, SIEGELMARKEN, KLEBE- ECKEN U. AE.	T	2 743	3 811	3 136	3 496	31 407	32 687
		1000 DM	27 131	31 384	29 860	30 597	275 413	274 577
56 411	WELLPAPPE, IN ROLLEN ODER BOGEN (EINSCHL. ZUSCHNITTEN)	1000 T *	120	155	126	155	1 285	1 299
56 415	ERZEUGNISSE AUS WELLPAPPE	1000 T	153	194	164	193	1 618	1 658
		1000 DM	252 304	311 442	261 264	309 596	2 666 231	2 649 572
56 499	VERPACKUNGSMITTEL AUS KARTON U. VOLLPAPPE (AUCH BEDRUCKT), DISPLAYS	1000 T	86	97	83	94	828	821
		1000 DM	285 634	315 426	297 792	328 535	2 790 823	2 853 324
GUMMIWAREN								
59 125	LAUFDECKEN FUER PERSONENKRAFTWAGEN	1000 ST	2 673	3 577	3 266	3 975	28 731	31 636
		1000 DM	204 979	281 620	247 059	295 094	2 247 951	2 360 359
59 131	LAUFDECKEN FUER LASTKRAFTWAGEN, OMNIBUSSE UND ERDBEWEGUNGSMASCHINEN	1000 ST	229	365	295	388	2 996	3 061
		1000 DM	83 979	114 119	94 227	116 356	976 293	935 839
59 133	LAUFDECKEN FUER ACKERSCHLEPPER	1000 ST	20	30	15	19	242	173
		1000 DM	7 040	11 974	5 110	7 016	96 706	60 901
59 211	MASCHINENSCHLAEUCHE (AUCH CHIRURGISCHE), PROFILE U. SCHNUERE	T	5 020	6 796	5 555	6 610	53 095	56 624
		1000 DM	44 856	60 837	52 130	62 344	478 872	514 400
59 212	ANDERE SCHLAEUCHE 2)	T	2 784	3 352	2 453	2 859	26 934	25 183
		1000 DM	41 487	51 639	40 599	48 263	420 425	406 677
59 215	KEILRIEMEN	T	473	674	505	576	6 068	4 536
		1000 DM	10 434	15 350	11 602	13 646	130 966	106 796
59 216	FOERDERGURTE	T	2 185	2 736	1 918	2 389	26 587	24 561
		1000 DM	20 656	27 689	18 200	23 109	258 659	235 262

1) M3 TATSACHLICHER HOLZANTEIL AN DER FERTIGEN WARE. 2) OHNE GEWEBTE FEUERLOESCHSCHLAEUCHE.

5 PRODUKTION AUSGEWAHLTER ERZEUGNISSE

EB.-NR.	ERZEUGNIS	EINHEIT	1986		1987		JAN.	BIS	SEP.
			AUGUST	SEPTEMBER	AUGUST	SEPTEMBER	1986	1987	
59 217	WALZENBEZUEGE	T	378	422	368	353	3 693		3 271
59 218	GUMMIMETALLVERBINDUNGEN	1000 DM	16 535	17 197	15 609	16 802	145 429		148 993
		T	4 175	5 165	4 468	5 044	42 765		44 195
59 235	SOHLENPLATTEN U. FORMSOHLEN	1000 DM	62 796	103 195	68 116	97 264	811 856		882 531
		T	1 736	2 161	1 360	1 756	17 794		15 883
		1000 DM	12 585	15 290	9 519	12 372	125 034		113 621
59 279	SCHWAMM-, ZELL-, MOOS- U. SCHAUMGUMMI-ARTIKEL	T	1 026	1 378	1 046	1 276	11 446		11 032
		1000 DM	14 374	20 498	16 838	18 066	167 322		166 255
59 298	GUMMIHAARPOLSTER U. KROLLHAAR	T	660	1 108	627	1 161	9 207		9 377
		1000 DM	8 787	12 885	8 080	14 156	115 081		114 632
	LEDER								
61 219	OBERLEDER	T *	501	518	471	895	7 578		7 241
61 229	FUTTERLEDER	T *	109	267	171	179	2 053		1 771
61 232	POLSTERLEDER	T *	478	1 011	835	1 495	8 494		10 782
61 235	BEKLEIDUNGS- U. HANDSCHUHLEDER	T *	33	40	22	27	459		245
61 245	GEWICHTSLEDER	T *	120	224	153	245	1 845		1 987
	LEDERWAREN U. SCHUHE								
62 159	HANDTASCHEN, PORTEMONNAIES U. ANDERE FEIN-TAESCHNER- U. GALANTERIEWAREN AUS LEDER	1000 DM	46 279	67 532	47 034	67 034	450 990		476 444
62 177	HAND- U. REISEKOFFER U. SONSTIGE FEIN-SATTLERWAREN NICHT AUS LEDER	1000 DM	14 446	26 156	16 036	23 378	213 481		196 581
	STRASSENSCHUHE U. STIEFEL MIT OBERTEIL AUS LEDER								
62 532	FUER HERREN (AB GROSSE 36)	1000 PAAR	1 060	1 388	1 078	1 326	9 925		9 457
		1000 DM	64 810	86 715	64 662	81 845	573 860		560 391
62 534	FUER DAMEN (EINSCHL. GEFUTTERTER SANDALETTEN) (AB GROSSE 36)	1000 PAAR	2 472	2 521	2 215	2 356	15 735		18 308
		1000 DM	165 712	170 276	144 432	157 035	1 201 857		1 108 679
62 539	FUER KINDER U. KLEINKINDER BIS GROSSE 35	1000 PAAR	390	471	334	334	3 263		2 660
		1000 DM	16 745	20 283	12 421	15 153	132 566		106 509
62 554	HAUSSCHUHE MIT OBERTEIL AUS LEDER, TEXTILIEN U. ANDEREN STOFFEN	1000 PAAR	1 359	1 686	1 019	1 390	10 923		9 695
		1000 DM	25 567	31 777	18 654	25 111	198 439		163 572
	TEXTILIEN								
	GARN FUER GEWEBE (OHNE TEPPICH-, BASTFASER- U. HAARGARN)								
63 211	AUS BAUMWOLLE	T *	7 317	17 347	8 520	16 958	122 090		139 733
63 213	AUS WOLLE	T *	1 152	2 427	1 168	2 434	23 159		22 003
63 215	AUS ZELLULOSESISCHEN SPINNFASERN	T *	1 113	2 445	1 181	2 620	25 497		19 761
63 218	AUS SYNTHETISCHEN SPINNFASERN	T *	5 076	11 242	5 455	10 006	88 939		79 200
	GARN FUER MASCHENWARE								
63 221	AUS BAUMWOLLE	T *	1 327	2 961	1 637	3 046	23 507		25 281
63 223	AUS WOLLE	T *	452	888	601	926	5 053		8 356
63 228	AUS SYNTHETISCHEN SPINNFASERN	T *	951	2 468	1 070	2 353	18 625		17 457
63 238	GARN FUER TEPPICHE U. FUSSBODENBELAEGE (OHNE BASTFASER- U. HAARGARN) AUS SYNTHETISCHEN SPINNFASERN	T *	1 903	3 990	2 396	3 554	25 879		28 713
63 266	TEXTURIERTES GARN	T *	10 464	12 956	10 098	14 100	124 403		120 641
63 281	NAEKGARN (OHNE HANFNAEKGARN)	T	412	779	476	736	6 318		6 771
		1000 DM	26 439	46 914	28 832	41 618	377 946		392 169
63 289	HANDSTRICK- U. HANDARBEITSGARN (OHNE MASCHINENSTRICKGARN)	T	806	1 136	871	1 150	10 424		9 168
		1000 DM	23 514	35 049	26 170	32 432	302 572		270 883
63 719	ROHGEWEBE 1)	1000 M2	27 504	55 806	31 588	67 077	485 315		484 963
		1000 DM	62 385	131 515	68 532	136 856	1 122 143		1 014 462
63 721	STOFF FUER HERREN- U. KNABENOBEBEKLEIDUNG, AUCH FUER HERRENBERUFBSBEKLEIDUNG (OHNE FUTTERSTOFF)	1000 M2	10 958	18 425	14 645	19 503	141 579		152 262
		1000 DM	81 685	128 154	98 752	125 612	1 164 660		1 056 591

1) NUR ROHGEWEBE, DIE ALS SOLCHE ABGESETZT WERDEN.

5 PRODUKTION AUSGEWAHLTER ERZEUGNISSE

EB.-NR.	ERZEUGNIS	EINHEIT	1986		1987		JAN. 1986	BIS SEP. 1987
			AUGUST	SEPTEMBER	AUGUST	SEPTEMBER		
63 722	STOFF FUER DAMEN-, MAEDCHEN- U. KLEINKINDER-OBERBEKLEIDUNG, AUCH FUER DAMENBERUFSBEKLEIDUNG (EINSCHL. SCHUERZENSTOFF) (OHNE FUTTERSTOFF)	1000 M2 1000 DM	10 256 66 421	21 890 129 083	11 204 65 664	20 230 112 379	174 878 1 137 361	173 046 995 857
63 723	SAMT U. PLUESCH FUER BEKLEIDUNG (OHNE SAMTBAENDER)	1000 M2 1000 DM	1 890 20 431	3 298 34 101	1 338 13 241	2 495 27 126	32 061 333 673	21 896 233 610
63 726	LEIBWAESCHESTOFF (EINSCHL. HEMDENSTOFF)	1000 M2 1000 DM	5 280 23 300	8 691 41 449	6 681 28 637	7 527 35 433	77 473 372 819	66 656 308 948
63 759	FUTTERSTOFF	1000 M2 1000 DM	10 496 26 043	19 892 48 552	12 008 29 771	18 029 44 856	156 193 385 574	156 858 392 913
63 784	CORD- U. WULSTGEWEBE FUER FAHRRAD- U. KRAFTFAHRZEUGREIFEN U. AE.	1000 M2 1000 DM	3 677 13 765	4 863 19 188	2 832 10 149	4 729 17 847	43 715 165 289	37 536 145 524
63 821	HAUS-, BETT- U. TISCHWAESCHESTOFF (OHNE FROTTLIERGEWEBE) (METERWARE)	1000 M2*	6 595	13 368	8 425	13 172	104 135	107 960
63 823	FROTTLIERGEWEBE (METERWARE)	1000 M2*	1 403	4 041	1 900	2 633	30 490	28 371
63 841	MOEBELSTOFF (POLSTERBEZUGSSTOFF: OHNE SAMT, PLUESCH U. VELOUR)	1000 M2 1000 DM	1 370 17 645	2 408 32 228	1 361 16 372	2 701 35 578	20 043 256 863	19 643 260 997
63 843	SAMT, PLUESCH U. VELOUR FUER MOEBEL U. DEKORATION	1000 M2 1000 DM	816 9 200	3 226 34 853	988 12 227	3 039 33 569	25 398 280 225	22 844 256 089
63 847	DEKORATIONSSTOFF (DICHTES GEWEBE) (OHNE MOEBELSTOFF, SAMT, PLUESCH U. VELOUR U. OHNE UNDICHTEN VORHANGSTOFF)	1000 M2 1000 DM	2 692 14 933	6 084 37 772	2 456 16 142	6 361 38 256	51 281 292 833	49 860 300 539
63 859	GARDINENSTOFF, AUCH UNDICHTER VORHANGSTOFF (METERWARE)	1000 M2*	6 923	11 534	8 262	11 187	92 153	100 198
	TEPPICHE, LAEUFER U. FUSSBODENBELAG AUS TEXTILEM MATERIAL (OHNE MATTEN) (METERWARE U. ABGEPASST) GEWEBT	1000 M2 1000 DM	325 14 514	621 27 905	330 14 897	671 30 077	4 725 212 271	4 646 206 421
63 861								
63 863	IM TUFTINGVERFAHREN HERGESTELLT (OHNE BADEZIMMERNITZUNGEN)	1000 M2 1000 DM	7 320 104 363	9 456 137 693	7 544 111 328	9 017 136 823	78 549 1 102 460	73 283 1 058 670
63 865	AUS NADELFILZ BZW. NADELVLIES	1000 M2 1000 DM	2 161 22 507	3 265 33 967	2 785 28 454	3 308 34 641	27 512 260 037	28 014 283 863
63 880	BESCHICHTETE GEWEBE U. ANDERE BESCHICHTETE TEXTILE TRAEGERBAHNEN (OHNE GUMMIERTE GEWEBE)	1000 M2 1000 DM	5 778 39 918	8 845 57 430	5 797 39 551	7 723 53 541	71 135 496 878	67 740 480 322
63 919	GEWIRKTER ODER GESTRIKTER STOFF (OHNE UNDICHTEN VORHANGSTOFF)	T 1000 DM	3 495 46 721	5 777 88 158	3 460 51 684	5 031 75 562	48 484 739 453	47 397 684 626
63 929	GEWIRKTE ODER GESTRIKTE 1) HERREN OBERBEKLEIDUNG AB GROESSE 38	1000 ST 1000 DM	592 26 898	933 45 072	629 29 474	855 40 639	6 829 304 978	6 313 290 860
63 939	DAMEN OBERBEKLEIDUNG AB GROESSE 34	1000 ST 1000 DM	2 486 102 876	3 749 156 299	2 721 119 278	3 433 146 329	29 302 1 136 842	29 136 1 171 180
63 949	KINDER OBERBEKLEIDUNG (OHNE ERSTLINGS-STRUEMPFE U. -SCHUHE)	1000 ST 1000 DM	2 083 27 354	3 106 42 780	1 922 28 086	2 429 37 195	22 424 297 250	18 681 270 539
63 959	HERRENWAESCHE	1000 ST 1000 DM	3 415 31 411	5 145 54 806	3 496 34 467	4 624 47 324	37 147 358 083	37 220 366 179
63 969	DAMEN- U. KINDERWAESCHE	1000 ST 1000 DM	10 619 69 530	16 901 116 492	11 357 73 855	15 902 108 882	131 484 833 318	130 423 826 804
63 971	HERRENSTRUEMPFE U. -SOCKEN (EINSCHL. SPORTSTRUEMPFE)	1000 PAAR 1000 DM	1 720 6 594	4 820 18 950	2 310 8 904	4 420 17 736	36 801 134 299	34 676 130 699
63 977	DAMENFEINSTRUPPFHOSEN AUS GARN BIS 60 DEN. GANZ ODER UEBERWIEGEND AUS SYNTHETISCHEM MATERIAL	1000 ST 1000 DM	10 853 19 965	29 053 62 455	14 436 30 412	23 886 53 415	233 236 449 750	209 681 444 475
	BEKLEIDUNG 2)							
64 114	HERREN OBERBEKLEIDUNG AB GROESSE 38 ANZUEGE	1000 ST 1000 DM	247 48 629	402 81 292	272 57 332	378 81 575	2 980 584 857	2 889 595 441
64 115	SAKKOS U. JACKEN (OHNE SKI- U. WINDJACKEN, ANDRAKS, BLOUSONS U. AE.)	1000 ST 1000 DM	337 41 683	463 59 757	350 43 794	460 59 937	3 540 426 489	3 525 444 321
64 116	HOSEN, LANG (AUCH JEANSHOSEN)	1000 ST 1000 DM	2 005 93 776	3 541 161 376	2 110 101 355	2 980 141 517	25 581 1 123 033	24 419 1 121 712

1) OHNE DIE IM BEKLEIDUNGSGEWERBE KONFEKTIONIERTE WIRK- U. STRICKWAREN. - 2) EINSCHL. DER VON WEBEREIEN FERTIGGESTELLTEN WAREN SOWIE SOLCHE AUS ZUGEKAUFTER GEWIRKTER ODER GESTRIKTER METERWARE.

5 PRODUKTION AUSGEWAHLTER ERZEUGNISSE

EG.-NR.	ERZEUGNIS	EINHEIT	1986		1987		JAN. BIS	SEP.
			AUGUST	SEPTEMBER	AUGUST	SEPTEMBER	1986	1987
64 117	MAENTEL U. UMHAENGE AUS NICHT GUMMIERTEM U. NICHT BESCHICHTETEM GEWEBE	1000 ST 1000 DM	62 10 694	119 21 899	54 11 176	95 19 515	525 53 765	505 94 382
64 131	DAMENOBERBEKLEIDUNG AB GROSSSE 34 KOSTUEME (AUCH KOMPLETS)	1000 ST 1000 DM	137 23 559	126 18 756	159 24 599	105 13 760	1 766 278 552	1 421 200 320
64 132	ROECKE	1000 ST 1000 DM	2 450 101 368	3 182 132 886	2 627 112 989	3 103 134 129	25 472 962 903	25 051 994 609
64 133	HOSEN, LANG (AUCH JEANSHOSEN U. HOSENROECKE)	1000 ST 1000 DM	2 352 86 054	3 421 121 602	2 031 73 954	2 619 92 391	27 639 927 200	21 845 717 874
64 134	BLUSEN (AUCH HEMOBLUSEN)	1000 ST 1000 DM	2 543 104 871	3 456 135 182	2 554 106 603	3 044 123 432	28 376 1 047 046	27 203 1 007 269
64 135	KLEIDER	1000 ST 1000 DM	1 606 136 289	2 075 168 856	1 538 134 628	1 872 156 519	18 672 1 347 983	16 298 1 252 034
64 136	MAENTEL U. UMHAENGE AUS NICHT GUMMIERTEM U. NICHT BESCHICHTETEM GEWEBE	1000 ST 1000 DM	769 114 217	1 012 144 566	836 122 012	943 135 591	6 789 807 127	6 631 810 344
64 141	ARBEITS-, BERUFS- U. SPEZIALSCHUTZANZUEGE, EINTEILIG (KOMBINATIONEN) (GENAEHT)	1000 ST 1000 DM	137 6 417	222 10 771	130 6 128	188 10 277	1 710 86 002	1 668 92 614
64 143	ARBEITS-, BERUFS- U. SPEZIALSCHUTZHOSEN (GENAEHT) (AUCH LATZHOSEN)	1000 ST 1000 DM	291 6 555	527 11 905	366 8 215	506 11 740	3 925 87 862	4 578 105 759
64 144	ARBEITS-, BERUFS- U. SPEZIALSCHUTZMAENTEL U. -KITTEL (GENAEHT)	1000 ST 1000 DM	232 4 219	391 7 675	254 5 156	393 7 941	3 590 67 543	4 071 78 980
64 153	WINDJACKEN, ANORAKS, BLOUSONS U. AE.	1000 ST 1000 DM	183 8 870	442 22 782	247 11 615	292 16 785	2 244 102 595	2 648 124 557
64 154	BADEANZUEGE FUER DAMEN	1000 ST 1000 DM	55 2 259	267 8 419	61 2 498	278 8 804	3 292 95 509	3 623 103 397
64 156	BADEMAENTEL U. SONSTIGE BADE- U. STRANDBE- KLEIDUNG	1000 ST 1000 DM	112 6 595	243 15 742	115 5 518	155 9 797	2 051 109 398	1 764 92 338
64 161	VEREDELTE PELZFELLE	1000 ST 1000 DM	1 611 13 694	1 564 14 131	1 360 11 850	1 357 12 106	16 795 133 216	15 396 128 625
64 165	PELZMAENTEL	1000 ST 1000 DM	5 9 762	10 16 558	7 11 832	7 13 204	36 69 629	37 71 764
64 172	LEDERJACKEN	1000 ST 1000 DM	28 13 796	46 20 711	37 17 271	43 20 249	324 121 692	326 124 876
64 175	LEDERMAENTEL	1000 ST 1000 DM	5 4 994	11 11 984	6 5 145	11 9 645	36 32 123	37 27 465
64 213	HERRENWAESCHE OBER- U. FREIZEITHEMDEN (SPORT-, ARBEITS- HEMDEN U. AE.)	1000 ST 1000 DM	857 24 805	1 065 30 412	780 23 161	922 28 696	8 733 243 831	7 889 226 101
64 241	DAMENWAESCHE TAGESWAESCHE (TAGHEMDEN, SCHLUEPFER, UNTER- ROECKE)	1000 ST 1000 DM	667 2 895	1 233 6 477	898 5 170	1 127 7 136	9 106 48 236	10 380 54 680
64 242	NACHTHEMDEN, SCHLAF- U. HAUSANZUEGE	1000 ST 1000 DM	394 10 702	706 19 664	487 12 734	645 18 259	5 192 123 899	5 837 138 319
64 317	MIEDERWAREN GANZ ODER UEBERWIEGEND AUS SYNTHETISCHEM MATERIAL BUESTENHALTER	1000 ST 1000 DM	597 6 072	459 5 840	418 4 978	416 4 940	5 512 64 263	5 032 56 683
64 337	MIEDERHOESCHEN, HUEPHTHALTER, ELASTIK- SCHLUEPFER, KORSETTS	1000 ST 1000 DM	173 2 102	163 3 661	105 1 577	135 2 696	2 273 33 116	1 338 24 314
64 810	BETTFEDERN U. DAUNEN (AUFBEREITET)	T *	566	907	566	738	6 051	5 309
64 831	BETTWAESCHE BEZUEGE GANZ ODER UEBERWIEGEND AUS BAUMWOLLE FUER OBERBETTEN (AUCH UEBERSCHLAGLAKEN)	1000 ST 1000 DM	494 10 836	1 135 21 402	647 12 691	993 18 619	7 832 144 485	7 866 145 972
64 832	FUER KOPFKISSEN U. AE.	1000 ST 1000 DM	514 3 131	1 270 6 216	639 3 913	1 024 6 022	8 636 48 235	8 231 47 982
64 833	BETTUECHER	1000 ST 1000 DM	579 7 146	1 198 14 727	843 10 411	1 139 13 861	9 284 110 269	8 491 105 830
64 835	INLETTS FUER OBER- U. UNTERBETTEN	1000 ST 1000 DM	85 3 634	196 9 009	145 6 608	203 8 701	1 397 61 883	1 600 71 085
64 859	HAND- U. BADETUECHER (AUCH GAESTETUECHER)	1000 ST 1000 DM	2 066 12 155	5 925 34 158	2 945 16 630	3 946 22 636	47 636 270 462	43 835 244 229
64 870	STIEPPBETTEN U. STIEPPDECKEN ZUR VERWENDUNG IN BETTWAESCHEBEZUEGEN	1000 ST 1000 DM	163 12 314	278 21 653	174 13 300	275 19 003	2 211 147 188	2 271 146 745
64 871	DAUNENDECKEN	1000 ST 1000 DM	17 3 679	34 6 779	51 6 739	54 8 268	211 43 801	269 47 690
64 872	KISSEN	1000 ST 1000 DM	990 9 191	1 419 14 232	1 078 11 868	1 279 15 084	12 349 125 142	11 550 132 201
64 876	SCHLAFSAECKE, GESTEPT	1000 ST 1000 DM	43 1 536	77 3 689	49 1 758	74 2 832	813 39 091	905 37 504

5 PRODUKTION AUSGEWAHLTER ERZEUGNISSE

EB.-NR.	ERZEUGNIS	EINHEIT	1966		1967		JAN. BIS	SEP.
			AUGUST	SEPTEMBER	AUGUST	SEPTEMBER	1966	1967
ERZEUGNISSE DES ERNAHRUNGSGEWERBES								
68 112	WEIZENMEHL U. -SCHROT	T *	188 737	214 293	178 294	211 055	1 835 404	1 777 746
68 113	ROGGEN-, MAIS- U. GEMENGEMEHL SOWIE -SCHROT	T *	40 154	41 007	38 712	41 061	395 527	380 316
68 120	TEIGWAREN	T 1000 DM	14 823 42 619	17 327 51 089	16 541 48 398	17 675 49 525	160 265 465 999	156 663 465 524
68 132	PUDDINGPULVER U. VERWANDTE PULVERFORMIGE ERZEUGNISSE	T 1000 DM	4 977 26 040	4 632 22 675	4 715 24 977	4 486 24 066	54 604 317 943	52 826 316 791
68 134	BACKMITTEL	T 1000 DM	11 144 39 390	12 849 44 801	11 760 40 034	13 300 46 821	109 736 387 583	117 921 410 585
68 135	SAEUGLINGS- U. KLEINKINDERNAHRUNG (OHNE FLEISCHANTEIL)	T 1000 DM	5 786 74 984	6 761 64 769	5 083 56 819	6 266 83 617	54 540 571 783	54 614 579 397
68 137	SUPPEN (OHNE SUESSE SUPPEN)	T 1000 DM	4 192 34 573	6 874 47 336	5 975 44 286	7 684 53 688	58 264 411 902	64 101 446 086
68 138	BRUEHERZEUGNISSE, SOSSEN (OHNE WUERZSOSSEN) U. WUERZEN	T 1000 DM	6 210 49 280	8 050 65 752	6 480 53 136	7 466 63 186	69 127 554 336	66 074 551 932
68 139	WUERZ- U. SALATSOSSEN	T 1000 DM	1 940 7 900	2 165 8 891	2 734 10 565	2 543 9 997	21 257 85 104	26 443 104 140
68 154	STAERKE U. SAGO	T 1000 DM	36 728 37 442	83 894 80 434	45 408 41 943	82 833 72 111	324 418 328 289	385 762 364 001
68 179	DAUERBACKWAREN (AUCH SOLCHE MIT SCHOKOLADENUEBERZUG)	T 1000 DM	35 196 213 568	49 572 294 354	36 465 221 909	47 249 288 376	295 588 1 750 405	300 621 1 741 749
68 241	OBSTKONSERVEN (LUFTDICHT VERSCHLOSSEN) 1)	T 1000 DM	16 827 29 925	8 501 13 862	26 387 45 459	17 460 26 944	89 823 161 974	102 051 178 291
68 242	GEMUESEKONSERVEN (LUFTDICHT VERSCHLOSSEN) 1)	T 1000 DM	32 649 44 089	22 981 30 819	15 326 25 842	20 764 27 807	114 411 182 567	74 846 137 157
68 244	MARMELADE, GELEE, PFLAUMENMUS U. AE. 1)	T 1000 DM	18 878 55 883	22 578 66 541	21 585 60 418	23 779 68 337	196 910 576 548	206 857 610 219
68 247	FRUCHTSAEFTE U. -NEKTARE (OHNE SOLCHE AUS ZITRUSFRUECHTEN) 1)	1000 L 1000 DM	65 515 58 588	69 618 55 898	75 953 51 793	84 510 56 595	711 717 618 372	768 324 591 391
68 248	FRUCHTSAEFTE U. -NEKTARE AUS ZITRUSFRUECHTEN 1)	1000 L 1000 DM	84 877 73 432	76 622 66 204	93 182 80 546	96 903 85 325	826 203 751 904	963 973 812 819
68 261	KAKAOBUTTER	T 1000 DM	2 420 33 256	4 468 62 483	1 911 22 141	2 618 29 021	33 509 480 529	29 051 368 461
68 262	KAKAOPULVER NICHT GEZUCKERT	T 1000 DM	2 998 13 253	5 239 25 025	1 939 7 031	3 108 10 454	38 643 186 759	34 342 140 636
68 263	SCHOKOLADENERZEUGNISSE	T 1000 DM	30 771 325 948	45 135 473 371	34 829 364 245	49 835 525 815	302 169 3 071 120	320 231 3 280 912
68 264	ZUCKERWAREN	T 1000 DM	26 749 177 760	35 749 242 434	28 474 192 356	33 212 228 069	271 775 1 756 892	267 875 1 752 163
68 266	SPEISEEIS (AUCH EISCREME)	T 1000 DM	18 410 147 284	10 689 82 632	11 197 89 067	5 631 70 515	166 783 1 336 267	161 607 1 271 439
68 310	TRINKMILCH (OHNE WERKMILCH) VOLLMILCH ODER TEILENTRAHMTE MILCH	1000 L 1000 DM	293 172 239 023	325 750 261 371	296 358 238 035	316 004 254 321	2 726 328 2 227 004	2 802 131 2 236 695
68 311	ENTRAHMTE MILCH (MAGERMILCH) U. BUTTERMILCH	1000 L 1000 DM	128 961 54 139	118 042 46 851	102 815 44 116	85 149 37 872	1 177 183 466 561	1 033 404 421 428
68 312	SAHNE (OHNE SAHNEKONSERVEN) AUCH SCHLAGRAHM	1000 L 1000 DM	36 369 126 543	38 499 134 752	40 144 137 321	39 145 133 297	331 987 1 162 135	367 427 1 261 100
68 313	BUTTER	T 1000 DM	38 000 286 599	34 496 261 613	29 359 214 054	26 019 189 587	367 619 2 791 344	316 664 2 315 273
68 315	HARTKAESE	T 1000 DM	11 091 76 237	11 254 79 208	10 691 73 605	10 935 76 645	95 989 672 879	97 377 669 265
68 316	SCHNITTKAESE	T 1000 DM	21 582 141 799	24 054 161 418	22 300 145 590	22 205 146 671	184 475 1 227 333	186 795 1 244 306
68 352	MAGERMILCHPULVER	T *	49 177	38 508	33 195	28 434	466 335	375 231
68 353	KONDENSVOLLMILCH	T 1000 DM	35 465 94 841	39 421 110 683	31 386 84 305	32 759 87 988	269 675 967 738	288 236 728 304
68 357	SCHMELZKAESE U. -ZUBEREITUNGEN	T 1000 DM	8 970 69 707	11 324 87 546	9 492 73 593	10 093 77 080	92 580 718 971	91 654 703 093
68 410	ROHE OELE (AUCH GEHAERTET)	T *	142 728	146 051	135 668	136 543	1 174 053	1 198 999
68 411	RAFFINIERTE OELE (AUCH GEHAERTET), OHNE SPEISEOELE VERBRAUCHSFERTIG	T *	128 425	149 269	130 711	138 023	1 145 417	1 152 522
68 417	OELEKUCHEN, ENTFETTETE SCHROETE U. DGL.	T 1000 DM	354 464 122 785	335 018 109 672	349 591 104 178	342 395 95 539	2 760 790 1 034 618	3 058 789 939 925
68 441	MARGARINE (EINSCHL. HALBFETT-, ZIEN- U. SCHMELZMARGARINE)	T 1000 DM	34 984 96 443	41 756 111 627	38 822 94 613	38 660 93 378	342 962 996 952	344 709 898 172
68 513	FLEISCHWAREN (OHNE FLEISCHKONSERVEN)	T 1000 DM	81 733 688 198	86 016 725 924	86 028 719 086	92 774 774 819	737 960 6 265 675	769 572 6 464 636
68 515	WURST-, FLEISCH- U. MISCHKONSERVEN (OHNE FLEISCHSALAT, FEINKOSTSALATE U. FLEISCH-EXTRAKTE)	T 1000 DM	25 448 118 790	31 223 151 063	22 373 106 892	28 926 130 359	252 438 1 183 045	243 330 1 115 563

1) PRODUKTION DER BETRIEBE VON UNTERNEHMEN MIT 10 BESCHAEFTEGTEN UND MEHR.

5 PRODUKTION AUSGEWAHLTER ERZEUGNISSE

EB.-NR.	ERZEUGNIS	EINHEIT	1986		1987		JAN. BIS	SEP.
			AUGUST	SEPTEMBER	AUGUST	SEPTEMBER	1986	1987
68 591	FISCHFILETS 1) FRISCH ODER GEKUEHLT	T 1000 DM	1 135 6 246	1 680 10 028	894 4 757	786 4 762	14 826 32 005	14 852 92 443
68 592	TIEFGEFROREN (OHNE FILETS V. SUESSWASSER- FISCHEN)	T 1000 DM	1 407 5 682	2 094 7 015	1 223 6 070	1 026 5 095	12 760 51 403	11 215 52 164
68 593	TIEFGEFRORENE FISCHERZEUGNISSE 1)	T 1000 DM	5 736 37 117	6 727 45 446	6 681 41 612	5 514 38 957	55 743 422 648	61 497 427 829
68 596	MARINADEN (EINSCHL. BRAT- U. KOCHFISCH- WAREN: 1)	T 1000 DM	3 041 16 305	4 168 22 013	2 172 11 193	1 926 10 014	30 639 160 542	30 610 156 961
68 597	FISCHDAUERKONSERVEN 1)	T 1000 DM	2 050 19 550	3 707 23 050	3 228 19 789	2 970 16 414	30 260 190 058	23 885 185 349
68 651	ROESTKAFFEE 2) 3)	T 1000 DM	26 607 437 227	28 615 448 029	29 117 285 122	25 562 294 324	252 195 4 029 914	256 222 2 944 940
68 719	BIER 2) 4)	1000 HL 1000 DM	7 862 920 331	7 341 852 777	7 538 882 306	7 720 907 983	67 761 7 921 072	66 560 7 847 071
68 721	MALZ 1)	T *	96 457	102 570	97 610	100 367	960 454	963 033
68 751	KORNBRANNTWEINE 1) 2)	1000 L 1000 DM	6 392 22 326	6 948 26 710	6 189 24 063	6 745 26 064	56 979 212 766	55 673 214 017
68 753	BRANNTWEINE AUS WEIN 1) 2)	1000 L 1000 DM	5 063 33 114	6 954 45 688	5 051 34 971	5 739 40 025	55 802 375 479	53 945 370 453
68 755	OBSTBRANNTWEINE 1) 2)	1000 L 1000 DM	672 4 023	1 157 6 335	828 4 374	933 6 233	6 489 49 108	9 419 52 028
68 757	BITTERE, HALBBITTERE U. KRAEUTER- LIKOERE 1) 2)	1000 L 1000 DM	1 930 20 536	2 237 24 447	1 882 21 272	2 288 25 314	17 810 105 409	16 746 131 856
68 771	TRAUBENSCHAUMWEINE 2)	1000 L 1000 DM	16 359 64 658	20 637 84 023	14 154 58 071	21 749 87 433	151 298 594 136	163 978 649 599
68 791	NATUERLICHE MINERALWAESSER, MINERALARME WAESSER 1)	1000 L *	415 263	299 013	342 639	395 345	3 390 974	3 419 161
68 798	LIMONADEN (OHNE DIAETETISCHE ERFRISCHUNGS- GETRAENKE: 1)	1000 L 1000 DM	391 536 312 661	321 274 260 561	326 776 265 275	347 496 291 777	3 191 002 2 620 163	3 022 795 2 473 060
68 817	GEWUERZE	T 1000 DM	3 600 46 767	3 533 51 760	3 578 46 718	2 860 51 747	34 451 447 662	33 954 455 069
68 832	KARTOFFELCHIPS U. -STICKS 1)	T 1000 DM	4 090 25 044	4 485 29 327	4 426 27 483	4 864 30 686	39 207 244 990	41 890 261 380
68 88*	GRUNDSTOFFE FUER ALKOHOLFREIE U. ALKOHOLISCHE GETRAENKE (OHNE HOPFENPULVER U. -EXTRAKTE)	T 1000 DM	5 984 58 038	5 045 52 316	5 089 35 752	5 756 39 457	59 128 545 526	57 572 426 151
68 887	TIEFGEFRORENE FERTIGGERICHTE (AUS MEHREREN KOMPONENTEN BESTEHEND)	T 1000 DM	6 297 50 692	5 764 72 689	6 358 63 099	6 876 66 066	80 778 614 410	87 395 649 927
69 110	TABAKWAREN 2) ZIGARETTEN	MILL.ST 1000 DM	14 660 438 392	15 332 457 063	13 256 412 168	14 443 432 474	125 684 3 829 578	117 489 3 691 097
69 419	ZIGARREN, STUMPFEN, ZIGARILLOS	MILL.ST 1000 DM	91 15 866	145 25 327	95 17 056	133 23 221	1 074 185 819	1 034 182 023
69 711	RAUCHTABAK	T 1000 DM	619 16 633	763 19 804	846 19 658	885 20 007	6 815 174 891	7 360 172 395

1) PRODUKTION DER BETRIEBE VON UNTERNEHMEN MIT 10 BESCHAEFTIGTEN U. MEHR. - 2) PRODUKTIONSWERT OHNE VERBRAUCHSTEUER. - 3) ALS PRODUKTION GILT DAS ROESTEN, MAHLEN SOWIE DAS HANDELSFERTIGE AUFMACHEN DES GEKAUFTEN ROHKAFFEEES FUER EIGENE RECHNUNG. - 4) AUSSTOSS DER BRAUEREIEN (GEM. BIERSTEUERBUCH).