

FACHSERIE

4

PRODUZIERENDES GEWERBE

Reihe 2.1

**Indizes der Produktion und der
Arbeitsproduktivität, Produktion
ausgewählter Erzeugnisse
im Produzierenden Gewerbe**

August 1987

Statistisches Bundesamt
Bibliothek - Dokumentation - Archiv



HERAUSGEBER: STATISTISCHES BUNDESAMT WIESBADEN

VERLAG: W. KOHLHAMMER GMBH STUTTGART UND MAINZ

Geschätzte Korrekturen der vorläufigen Indizes

Das Statistische Bundesamt berechnet monatlich einen vorläufigen und einen berichtigten Index. Zusätzlich werden geschätzte Korrekturen der vorläufigen Indexberechnungen für die wichtigsten zusammenfassenden Wirtschaftsgliederungen bekanntgegeben. Die Schätzungen werden mit einem Regressions-schätzverfahren durchgeführt, das auf einem engen korrelativen Zusammenhang zwischen den Veränderungs-raten der Indizes zum Vormonat und den Korrekturen im Berichtsmontat beruht. Die Berechnungen über einen längeren Zeitraum haben gezeigt, daß durch dieses Verfahren überwiegend eine Verbesserung der Aussagekraft der vorläufigen Produktionsindizes im Hinblick auf die Beurteilung der konjunkturellen Lage erreicht wird.

Index der Nettoproduktion für das Produzierende Gewerbe
1980 = 100
Fachliche Unternehmensteile
Berichtsmonat August 1987

Wirtschaftsgliederung	Vorläufiger Index	Geschätzte Korrektur in Indexpunkten
Von Kalenderunregelmäßigkeiten bereinigt		
Produzierendes Gewerbe insgesamt	92,4	- 0,6
Verarbeitendes Gewerbe	93,8	- 0,7
Grundstoff- und Produktionsgütergewerbe ...	94,0	- 0,2
Investitionsgüter produzierendes Gewerbe ..	95,8	- 0,8
kalendermonatlich		
Produzierendes Gewerbe insgesamt	93,7	- 0,6
Verarbeitendes Gewerbe	94,9	- 0,7
Grundstoff- und Produktionsgütergewerbe ...	95,5	- 0,2
Investitionsgüter produzierendes Gewerbe ..	96,9	- 0,8

Die berichtigten Indizes werden im darauffolgenden Monat zusammen mit der nächsten vorläufigen Berechnung herausgegeben.



Ergebnisse für die in der vorliegenden Fachserie nicht publizierten Viersteller der "Systematik der Wirtschaftszweige, Fassung für die Statistik im Produzierenden Gewerbe (SYPRO)" können direkt beim Statistischen Bundesamt - Gruppe IV A - telefonisch 06121/75-2422/2586 oder schriftlich erfragt werden.



Ausgewählte Indizes der Nettoproduktion für das Produzierende Gewerbe verbreitet das Statistische Bundesamt mit seinem SOFORTDIENST FÜR DIE WIRTSCHAFT aktuell über Bildschirmtext. Die Seiten sind mit *4848460# direkt abrufbar.



Für Benutzer der amtlichen Statistik steht als Service-Einrichtung des Statistischen Bundesamtes das EDV-gestützte STATISTISCHE INFORMATIONSSYSTEM DES BUNDES (STATIS-BUND) zur Verfügung. Es enthält ausgewählte statistische Zeitreihen und bietet die Möglichkeit, eigene Auswertungen, Berechnungen und mathematisch-statistische Analysen durchzuführen. Alle Zeitreihen können auch auf Magnetband bezogen werden.

Die Produktionsindizes sind in der vollständigen systematischen Gliederung als Originalwerte und kalenderbereinigte Werte sowie für ausgewählte Wirtschaftszweige als kalender- und saisonbereinigte Werte als Zeitreihen im Statistischen Informationssystem gespeichert.

Herausgeber:
Statistisches Bundesamt
Gustav-Stresemann-Ring 11
6200 Wiesbaden 1

Erscheinungsfolge: monatlich
Erschienen im Oktober 1987
Preis: DM 9,50
Bestellnummer: 2040210 - 87108

Auslieferung:
Verlag W. Kohlhammer GmbH
Abt. Veröffentlichungen des Statistischen
Bundesamtes
Philipp-Reis-Str. 3
6500 Mainz 42

Nachdruck - auch auszugsweise - nur mit
Quellenangabe unter Einsendung eines Beleg-
exemplares gestattet.

Statist. Bundesamt - Bibliothek



14-13687

Inhalt

	Seite
Einführung	4
T a b e l l e n t e i l	
1 <u>Index der Nettoproduktion für das Produzierende Gewerbe 1980 = 100</u>	
1.1 Unternehmen	
kalendermonatlich	6
von Kalenderunregelmäßigkeiten bereinigt	8
1.2 Fachliche Unternehmensteile	
kalendermonatlich	10
von Kalenderunregelmäßigkeiten bereinigt	12
2 <u>Index der Bruttonproduktion für Investitions- und Verbrauchsgüter 1980 = 100</u>	
2.1 Investitionsgüter	
kalendermonatlich	14
von Kalenderunregelmäßigkeiten bereinigt	16
2.2 Verbrauchsgüter	
kalendermonatlich	18
von Kalenderunregelmäßigkeiten bereinigt	20
3 <u>Produktionsindex für das Baugewerbe, Bauhauptgewerbe und Ausbaugewerbe 1980 = 100</u>	
kalendermonatlich	22
von Kalenderunregelmäßigkeiten bereinigt	23
4 <u>Index der Arbeitsproduktivität für den Bergbau und das Verarbeitende Gewerbe 1980 = 100</u>	
Indizes für den Bergbau und das Verarbeitende Gewerbe sowie alle Hauptgruppen, monatlich	
4.1 Produktionsergebnis je Beschäftigten und je Beschäftigtenstunde	24
4.2 Produktionsergebnis je Arbeiter und je Arbeiterstunde	25
5 <u>Vierteljährlicher Produktionsindex für das Produzierende Gewerbe 1980 = 100</u>	
5.1 Unternehmen	26
5.2 Fachliche Unternehmensteile	28
Schaubilder.....	30
6 <u>Produktion ausgewählter Erzeugnisse im Produzierenden Gewerbe (Ergebnisse des monatlichen Eilberichts)</u>	
Bergbauliche Erzeugnisse	31
Erzeugnisse des Grundstoff- und Produktionsgütergewerbes	
Mineralölerzeugnisse	31
Steine und Erden, Asbestwaren, Schleifmittel	31
Eisen und Stahl	32
NE-Metalle und -Metallhalbzeug	32
Gießereierzeugnisse	33
Chemische Erzeugnisse	50
Schnittholz, Sperrholz und sonstiges bearbeitetes Holz	54
Holzschliff, Zellstoff, Papier und Pappe	55
Gummiwaren	55
Erzeugnisse des Investitionsgüter produzierenden Gewerbes	
Erzeugnisse der Ziehereien und Kaltwalzwerke und der Stahlverformung	33
Stahlbauerzeugnisse und Schienenfahrzeuge	33
Maschinenbauerzeugnisse	34
Straßenfahrzeuge	42
Elektrotechnische Erzeugnisse	43
Feinmechanische und optische Erzeugnisse; Uhren	46
Eisen-, Blech- und Metallwaren	47
Büromaschinen; Datenverarbeitungsgeräte und -einrichtungen	53
Erzeugnisse des Verbrauchsgüter produzierenden Gewerbes	
Feinkeramische Erzeugnisse	53
Glas und Glaswaren	53
Holzwaren	54
Papier- und Pappwaren	55
Leder	56
Lederwaren und Schuhe.....	56
Textilien	56
Bekleidung	57
Erzeugnisse des Nahrungs- und Genußmittelgewerbes	
Erzeugnisse des Ernährungsgewerbes	59
Tabakwaren	60
Die Angaben beziehen sich auf das Bundesgebiet; sie schließen Berlin (West) ein.	
Ergebnisse der Länder werden in den "Statistischen Berichten" der Statistischen Landesämter unter der Kennziffer E I 2 veröffentlicht.	

Einführung

Ab Monatsbericht Oktober 1983 sind die Indizes der Produktion und der Arbeitsproduktivität auf das neue Basisjahr 1980 umgestellt worden. Die Darstellung der Methoden der Indexberechnung ist in der Zeitschrift "Wirtschaft und Statistik", Heft 12/1983, S. 931 ff. erschienen. Rückgerechnete Ergebnisse für den Berichtszeitraum 1976 - 1982 wurden in einem Sonderheft der Fachserie 4, Reihe S. 7, veröffentlicht. Beim Index der Nettoproduktion für das Produzierende Gewerbe und beim Index der Arbeitsproduktivität erfolgt die fachliche Gliederung nach der "Systematik der Wirtschaftszweige (Ausgabe 1979), Fassung für die Statistik im Produzierenden Gewerbe (SYPRO)", beim Index der Bruttonettoproduktion für Investitionsgüter und Verbrauchsgüter nach dem "Systematisches Güterverzeichnis für Produktionsstatistiken" (Ausgabe 1982).

In T a b e l l e 1 wird der Index der Nettoproduktion für das Produzierende Gewerbe (auf Basis 1980) für Unternehmen und für fachliche Unternehmensteile veröffentlicht, dessen Aufgabe es ist, kurzfristig unter Ausschaltung der Preisveränderungen die Entwicklung der Nettoleistung der einzelnen Wirtschaftszweige und des gesamten Produzierenden Gewerbes zu messen.

In T a b e l l e 2 ist der Index der Bruttonettoproduktion (auf Basis 1980) enthalten, der unter Ausschaltung der Preisveränderungen die Entwicklung des Ausstoßes von investitionsreifen und verbrauchsreifen Gütern nach ihrem vermutlichen Verwendungszweck zeigt.

In T a b e l l e 3 wird der Produktionsindex für das Baugewerbe, Bauhauptgewerbe und Ausbaugewerbe (auf Basis 1980) gebracht, dessen Aufgabe es ist, die Entwicklung der Nettoleistung dieser Bereiche unter Ausschaltung der Preisveränderungen zu messen.

In T a b e l l e 4 ist der Index der Arbeitsproduktivität für den Bergbau und das Verarbeitende Gewerbe (auf Basis 1980) enthalten, der die Entwicklung der Produktion (gemessen am Index der Nettoproduktion für fachliche Unternehmensteile) im Verhältnis zum personellen Aufwand zeigt. Er wird als Index des Produktionsergebnisses je Beschäftigten, je Beschäftigtenstunde, je Arbeiter und je Arbeiterstunde berechnet. Veröffentlicht werden die Indizes monatlich für Bergbau und Ver-

arbeitendes Gewerbe insgesamt sowie für alle Hauptgruppen, einmal jährlich für ausgewählte Wirtschaftszweige.

In T a b e l l e 5 wird der auf der Grundlage der gesamten Vierteljährlichen Produktionserhebung unter Ausschaltung der Preisveränderungen berechnete Vierteljährliche Produktionsindex für das Produzierende Gewerbe (auf Basis 1980) - ebenfalls für Unternehmen und fachliche Unternehmensteile - veröffentlicht, der vor allem der mittelfristigen Konjunktur- und Strukturbeobachtung dient.

Bei allen Indizes gelten die Ergebnisse für den jeweiligen letzten Berichtszeitraum als vorläufig. Abweichungen gegenüber früher veröffentlichten Indizes ergeben sich durch spätere Berichtigungen.

In T a b e l l e 6 werden für etwa 1 000 ausgewählte Erzeugnisse Produktionszahlen dargestellt. Sie werden überwiegend durch den monatlichen Produktions-Eilbericht erfaßt und bei einigen Gütergruppen durch Daten aus Sonderstatistiken ergänzt.

Der Berichtskreis umfaßt Betriebe des Bergbaus und des Verarbeitenden Gewerbes von Unternehmen des Produzierenden Gewerbes mit im allgemeinen 20 Beschäftigten und mehr sowie Betriebe des Bergbaus und des Verarbeitenden Gewerbes mit im allgemeinen 20 Beschäftigten und mehr von Unternehmen der übrigen Wirtschaftsbereiche.

Dieser Eilbericht soll die Grundlage für die Aufstellung von Meßreihen bilden. Gegen einen Vergleich der absoluten Produktionszahlen des Eilberichtes mit den Angaben der Vierteljährlichen Produktionserhebung (Fachserie 4, Reihe 3.1) - der immer wieder von den Benutzern dieser Statistik gemacht wird - spricht vor allem, daß in den Monatsangaben Schätzungen enthalten sind, die nicht in allen Fällen korrigiert werden können. Die Zahlen des Eilberichtes haben also stets vorläufigen Charakter und lassen sich nicht mit denen der Vierteljährlichen Produktionserhebung vergleichen; letztere sind endgültige Zahlen und für genauere Marktanalysen geeignet. Ferner ist zu beachten, daß sowohl die Monatszahlen als auch die kumulierten Ergebnisse den letzten Stand wiedergeben; Abweichungen gegenüber früheren Veröffentlichungen erklären sich durch inzwischen vorgenommene Korrekturen.

Bei den veröffentlichten Daten sind zwei Fälle zu unterscheiden:

- Zum **A b s a t z** bestimmte Produktion. Sie umfaßt im allgemeinen den verkaufsfähigen, für den Markt bestimmten Produktionsausstoß einschl. Lohnarbeit.
- **G e s a m t** produktion. Sie schließt neben der zum Absatz bestimmten auch die zur Weiterverarbeitung im berichtenden Betrieb, in einem anderen Betrieb desselben Unternehmens oder die für einen Lohnauftrag in einem an-

deren Unternehmen bestimmte Menge ein und wird in der Maßeinheitsspalte durch einen Stern (*) gekennzeichnet.

Dem **W e r t** der zum Absatz bestimmten Produktion liegen die im Berichtszeitraum erzielten Verkaufspreise ab Werk zugrunde. Der Wert umfaßt auch die Kosten der Verpackung, selbst wenn sie gesondert in Rechnung gestellt sind. Nicht einbezogen sind dagegen die in Rechnung gestellte Umsatz- und Verbrauchsteuer sowie gesondert in Rechnung gestellte Frachtkosten. Rabatte sind abgezogen.

Abkürzungen bei den Kurzbezeichnungen

ADV-GERÄTEN U. -EINRICHTUNGEN	= Geräte und Einrichtungen für die automatische Datenverarbeitung	LANDW.	= Landwirtschaft
AL203	= Aluminiumoxid	LFD.M	= laufende Meter
ANG.	= a.n.g., anderweitig nicht genannt	L.METALLKONSTRUKT.	= Leichtmetallkonstruktion
ANGETR.	= angetrieben	M	= Meter
ANSCHL.	= anschließender	M.	= mit
AUSSTAT.-GEGENST.	= Ausstattungsgegenstände	M2	= Quadratmeter
AUTOMAT.	= automatisch	M3	= Kubikmeter
BAUMASCH.	= Baumaschinen	M3/H	= Kubikmeter/Stunde
BATTERIEBETR.	= batteriebetrieben	MBAR	= Millibar
BER.	= berechnet	MILL	= Million
BEST.	= bestimmte	MM	= Millimeter
BZW.	= beziehungsweise	N	= Stickstoff
C	= Celsius	NACL	= Natriumchlorid
CHEM.	= chemisch	NAHR.-	= Nahrungs-
CM	= Zentimeter	NAOH	= Natriumhydroxid
CM3	= Kubikzentimeter	NATUERL.	= natürlichen
D.	= der/die	NA2CO3	= Natriumcarbonat
DEN	= Denier (Meßeinheit für textile Fadenstärke)	NA2SO4	= Natriumsulfat
DGL.	= dergleichen	NE-	= Nichteisen-
DIESELMOT.	= Dieselmotor	NICHTM.	= nichtmetallisch
DIN	= Deutsche Industrie-Norm(en)	OD.	= oder
DM	= Deutsche Mark	OH.	= ohne
EFF	= effektiv	PHONOTECHN.	= phonotechnischen
EINSCHL.	= einschließlic	P2O5	= Phosphorpentoxid
EL.	= elektrotechnischer	PHYSIKAL.	= physikalisch
ELEKTR.	= elektrisch	REP.V.	= Reparatur von
ELEKTRIZ.ERZEUGUNG	= Elektrizitätserzeugung	SCHAUFENST.	= Schaufenster
ELEKTRON.	= elektronisch	SCHLAUCHVERB.	= Schlauchverbinder
F.	= für	SI02	= Siliciumdioxid
FE.	= Eisen	SO3	= Schwefeltrioxid
GEW.V.	= Gewinnung von	SONDERKONSTR.	= Sonderkonstruktion
GEW.U.VERARB.V.	= Gewinnung und Verarbeitung von	SONST.	= sonstige
GRUBENAUSB.	= Grubenausbau	ST	= Stück
GRUNDSTF.	= Grundstoffen	STAUFFERB.	= Staufferbüchsen
HCL	= Chlorwasserstoff	STEINKOHLENBERGB.	= Steinkohlenbergbau
HL	= Hektoliter	T	= Tonne
H.V.	= Herstellung von	T.A.	= Teil aus
IND.	= Industrie	TECHN.	= technisch
INDUSTR.	= industriell	U	= umgeschmolzen
K20	= Kaliumoxid	U.	= und
KG	= Kilogramm	U.A.	= und andere
KRAFTMASCH.	= Kraftmaschine	U.AE.	= u.ä., und ähnliche (n,s)
KUENSTL.	= künstlich	USW	= usw., und so weiter
KUNSTST.	= Kunststoff	V	= Volt
KVA	= Kilovoltampère	VDE	= Verein Deutscher Elektrotechniker
KW	= Kilowatt	VERARB.V.	= Verarbeitung von
L	= Liter	VERARB.U.VEREDLG.V.	= Verarbeitung und Veredlung von
LADENEINRICHT.	= Ladeneinrichtung	VERTLG.	= Verteilung
		VH	= von Hundert = %
		WALZWERKSEINR.	= Walzwerkseinrichtungen
		WEITERVERARB.	= Weiterverarbeitung
		Z.B.	= zum Beispiel

Zeichenerklärung

- . = Zahlenwert unbekannt oder geheimzuhalten
- ... = Angabe fällt später an
- r = berichtigte Zahl

GP 1982	GÜTERGRUPPE	GEWICHTUNG	1984	1985	1986	VERÄND. IN O/O 1986 GEGEN 1985	1986	1987	VERÄNDERUNG IN O/O		1987 1. V.J.
									1. HJ 1987 GEGEN 1. HJ 1986	1. HJ 1987 GEGEN 2. HJ 1986	
	INVESTITIONSGÜTER INSGESAMT	100	99,7	111,0	113,2	+2,0	117,5	106,7	-2,1	-9,2	103,9
	INVESTITIONSGÜTER OHNE PERSONEN- U. KOMBINATIONSKRAFTWAGEN	88,68	94,1	102,5	105,8	+3,2	110,4	98,3	-3,0	-11,0	93,2
EX 31	STAHLBAUERZEUGNISSE UND SCHIENENFAHRZEUGE	7,92	86,5	84,6	85,9	+1,5	94,2	74,2	-4,5	-21,2	69,4
EX 32	MASCHINENBAUERZEUGNISSE	39,88	92,3	98,7	104,0	+5,4	110,2	94,9	-3,0	-13,9	88,2
EX 3211	METALLBEARBEITUNGSMASCHINEN DER SPAN- ABHEBENDEN FORMJUNG	3,90	78,6	88,7	103,6	+16,8	120,7	87,8	+1,5	-27,3	78,5
EX 3212	METALLBEARBEITUNGSMASCHINEN DER SPANLOSEN FORMJUNG	1,65	72,7	80,9	95,0	+17,4	106,2	78,3	-6,6	-26,3	75,2
3213	HÜETTEN-U. WALZWERKSEINRICHTUNGEN	1,12	100,5	70,2	77,5	+10,4	73,1	100,5	+22,6	+37,5	49,9
EX 3217	HOLZBE- U. -VERARBEITUNGSMASCHINEN	1,17	92,8	102,3	105,5	+3,1	113,9	90,3	-6,9	-20,7	90,4
EX 3236	BAUMASCHINEN	2,86	70,5	77,1	85,5	+10,5	83,2	83,6	-4,9	+0,5	73,9
EX 3237	BAUSTOFF-, KERAMIK-U. GLASMASCHINEN	0,90	89,5	82,2	83,7	+1,8	85,2	72,0	-12,4	-15,5	68,0
EX 3241-44	MASCHINEN FÜR DIE LANDWIRTSCHAFT	3,57	101,1	108,8	94,9	-12,8	83,1	85,1	-20,2	+2,4	82,0
EX 3245, 46	NAHRUNGSMITTELMASCHINEN U. MASCHINEN FÜR VERWANTE GEBIETE DER NAHRUNGSMITTEL- HERSTELLUNG	1,67	92,2	95,9	95,0	-0,9	104,6	87,3	+2,7	-16,1	78,3
EX 3247	VERPACKUNGSMASCHINEN	1,45	100,5	101,7	101,0	-0,7	110,2	90,8	-1,1	-17,6	87,3
EX 3261	PAPIER-U. DRUCKEREIMASCHINEN	2,99	108,4	129,1	133,0	+3,0	142,5	128,9	+4,3	-9,5	123,1
EX 3265, 67; EX 3269	TEXTIL-U. NÄHEMASCHINEN, MASCHINEN FÜR DIE LEDER-, SCHUH-U. LEDERWARENHERSTELLUNG	2,00	102,8	117,5	126,7	+7,8	132,0	117,7	-3,0	-10,8	118,5
REST 32	SONSTIGE MASCHINENBAUERZEUGNISSE	16,60	94,1	99,3	106,1	+6,8	114,3	95,8	-2,1	-16,2	90,3
EX 33	STRASSENFAHRZEUGE SOWEIT INVESTITIONSGÜTER	24,03	104,5	122,4	120,7	-1,4	121,4	120,2	+0,1	-1,0	126,6
3311, 12	PERSONEN-U. KOMBINATIONSKRAFTWAGEN 1)	11,32	144,1	177,6	171,4	-3,5	173,4	172,2	+1,7	-0,7	187,9
3313, 15, 21; EX 3314	LIEFER-U. LASTKRAFTWAGEN, OMNIBUSSE U. STRASSENZUGMASCHINEN	11,46	68,3	72,6	74,5	+2,6	73,9	71,5	-4,8	-3,2	69,7
REST 33	SONSTIGE STRASSENFAHRZEUGE	1,25	78,1	80,0	86,3	+7,9	85,7	95,5	+10,0	+11,4	93,0
EX 36	ELEKTROTECHNISCHE INVESTITIONSGÜTER	15,57	105,4	116,4	115,7	-0,6	120,7	107,2	-3,2	-11,2	102,4
EX 3611	ELEKTROMOTOREN U. -GENERATOREN	0,39	92,1	90,5	62,5	-30,9	60,3	31,8	-50,9	-47,3	31,3
EX 3631	ELEKTROWERKZEUGE BIS 2 KW	0,79	102,1	96,4	97,2	+0,8	100,4	104,3	+11,1	+3,9	110,8
3651, EX 3653	NACHRICHTENTECHNISCHE GERÄTE U. EINRICHTUNGEN	5,43	102,3	127,0	118,2	-6,9	121,7	110,9	-3,4	-8,9	106,0
3672, 74	ELEKTRISCHE GERÄTE U. EINRICHTUNGEN ZUM MESSEN ELEKTR. U. NICHELEKTR. GRÖSSEN	1,51	123,9	145,5	153,2	+5,3	157,3	146,6	-1,7	-6,8	141,1
REST 36	SONSTIGE ELEKTROTECHNISCHE INVESTITIONSGÜTER	7,45	104,9	106,2	111,1	+4,6	118,0	100,8	-3,3	-14,6	96,9
EX 50	BÜROMASCHINEN: DATENVERARBEITUNGSGERÄTE U. -EINRICHTUNGEN	4,09	154,0	209,2	215,3	+2,9	220,5	201,0	-4,3	-8,8	189,0
EX 501	BÜROMASCHINEN	0,75	85,1	100,7	96,2	-4,5	85,8	71,0	-33,4	-17,2	66,5
EX 505	GERÄTE U. EINRICHTUNGEN FÜR DIE AUTOMATISCHE DATENVERARBEITUNG	3,34	169,1	232,9	241,3	+3,6	250,0	229,5	-1,4	-8,2	215,9
	SONSTIGE IM INDEX ERFASSTE INVESTITIONSGÜTER	8,51	97,0	103,7	107,7	+3,9	107,2	107,7	-0,5	+0,5	105,7
34	WASSERFAHRZEUGE	2,42	83,1	86,7	72,9	-15,9	66,5	67,2	-15,3	+1,1	66,5
EX 37	FEINMECHANISCHE U. OPTISCHE ERZEUGNISSE	1,33	100,1	119,0	130,1	+9,3	132,4	140,3	+9,8	+6,0	136,6
EX 38	EISEN-, BLECH-U. METALLWAREN	3,87	103,7	110,3	122,4	+11,0	124,1	121,9	+1,1	-1,8	119,3
EX 5425	BÜROMÖBEL	0,89	101,0	98,2	105,0	+6,9	107,0	107,7	+4,6	+0,7	107,5

1) DIE ZUORDNUNG ZUM INVESTITIONSGÜTER- BZW. VERBRAUCHSGÜTERBEREICH ERFOLGT ANNAEHERUNGSWEISE NACH DER ZULASSUNGSSTATISTIK FÜR KRAFT

1987 IN O/O VERAENDERUNG	1987 2.VJ GEGEN 1987	1987 1.VJ GEGEN 1987	1986 AUG. GEGEN 1987	1987 AUG. GEGEN 1987	1987 JULI GEGEN 1987	1987 JUNI GEGEN 1987	1987 MAY GEGEN 1987	1987 APRIL GEGEN 1987	1987 MAERZ GEGEN 1987	1987 FEB. GEGEN 1987	1987 JAN. GEGEN 1987	1986 DEZ. GEGEN 1987	1986 NOV. GEGEN 1987	1986 OKT. GEGEN 1987	1986 SEPT. GEGEN 1987	1986 AUG. GEGEN 1987
109,4	-4,4	-5,3	120,0	120,0	120,0	120,0	120,0	120,0	120,0	120,0	120,0	120,0	120,0	120,0	120,0	120,0

103,4	-4,7	+10,9	113,8	117,8	112,7	126,6	80,2	93,3	106,1	102,8	99,7	107,7	96,0	88,9	+0,9	-7,4	
79,1	-7,6	+14,0	91,4	103,4	99,0	111,5	60,0	66,5	81,7	74,7	78,5	84,0	80,3	+11,8	+3,7	EX 31	
101,7	-4,2	+15,3	111,7	111,5	108,5	141,5	72,0	87,8	104,8	101,0	91,8	112,2	95,0	81,5	-2,9	-14,2	EX 32
97,2	-2,6	+23,8	98,8	109,2	120,8	185,8	52,5	85,3	97,6	97,5	88,2	105,8	84,7	87,3	-6,7	+3,1	EX 311
81,4	-15,5	+8,2	101,9	91,6	117,5	146,8	61,2	77,9	86,5	70,6	76,0	97,5	72,2	-56,5	-20,4	-21,7	EX 3212
151,1	+63,5	+202,8	48,0	77,0	73,0	118,0	43,8	40,9	64,9	250,3	49,0	153,9	55,6	.	.	.	3213
90,2	-10,1	-0,2	119,3	115,4	117,9	138,9	71,8	94,0	105,5	104,0	76,9	88,8	107,8	.	.	.	EX 3217
93,2	-1,6	+26,1	90,5	97,4	82,3	82,4	63,8	74,9	83,0	87,3	96,2	84,0	61,5	-11,4	-3,9	EX 3236	
76,1	-0,4	+11,9	73,2	72,5	99,3	118,2	53,9	67,9	82,1	78,8	69,8	79,7	79,7	.	.	.	EX 3237
88,1	-17,0	+7,4	94,4	93,7	79,7	58,2	72,3	87,2	86,5	96,6	87,2	80,5	80,1	68,1	+0,9	-18,7	EX 3241-44
97,3	+1,0	+24,3	104,8	101,7	98,1	138,9	61,1	79,1	94,6	88,0	99,7	104,2	99,0	69,0	-20,1	-34,3	EX 3245,46
94,2	-6,1	+7,9	109,8	108,1	107,4	157,5	74,7	84,0	103,1	92,0	85,2	105,5	87,0	.	.	.	EX 3247
134,7	-3,3	+9,4	151,3	145,0	146,3	166,5	105,4	120,3	143,5	136,9	133,6	133,7	124,7	132,9	+21,5	+6,6	EX 3261
116,8	-5,7	-1,4	144,2	141,8	131,9	130,3	98,2	120,9	136,4	125,5	115,1	109,8	117,0	74,9	-18,3	-36,0	EX 3269
101,3	-5,4	+12,2	118,7	116,0	109,2	153,8	73,5	87,0	110,4	91,6	89,1	123,1	103,2	84,7	-4,2	-17,9	REST 32
113,7	-3,8	-10,2	121,4	154,5	137,9	124,9	118,2	125,8	135,8	123,8	117,5	99,8	101,0	87,9	+3,3	-13,0	EX 33
156,4	-2,7	-16,8	170,7	230,5	205,0	182,5	173,2	187,3	203,3	174,6	163,6	131,1	141,3	116,5	+7,1	-17,6	3313,15,21; EX 3314
73,2	-7,3	+5,0	75,9	84,7	76,7	72,0	68,2	68,0	73,0	76,7	74,2	68,6	62,6	60,5	-6,9	-3,4	EX 3314
98,1	+7,4	+5,5	92,7	107,1	92,0	90,2	78,4	100,0	100,8	96,6	96,1	101,6	88,6	.	.	.	REST 33
111,0	-4,7	+7,4	122,5	128,1	124,8	125,9	91,4	102,7	116,2	112,4	110,5	110,0	105,0	103,7	-2,7	-1,2	EX 36
32,2	-38,1	+2,9	53,1	65,9	61,3	119,0	17,3	36,2	40,3	30,2	31,8	34,7	39,8	.	.	.	EX 3611
97,7	+1,6	-11,8	100,5	128,3	123,3	91,0	85,8	114,4	132,3	101,3	96,7	95,1	63,6	.	.	.	EX 3631
119,7	-2,6	+9,2	119,4	123,1	134,8	138,2	84,3	107,5	126,2	115,7	118,5	113,0	107,5	108,6	+5,8	-1,8	3651, EX 3653
152,1	-5,8	+7,8	159,6	178,0	158,8	164,6	124,9	142,2	156,3	150,5	143,5	162,2	143,8	141,3	+6,3	-1,7	3672,74
104,7	-5,9	+8,0	123,2	124,8	114,0	113,4	94,3	93,4	103,1	107,7	103,7	102,7	103,0	100,5	-11,0	-2,4	REST 36
212,9	-5,2	+12,6	240,9	246,5	248,6	220,6	160,2	202,8	204,0	195,5	234,7	208,5	196,4	188,6	+12,3	-4,0	EX 50
75,4	-27,9	+13,4	116,6	112,6	100,7	50,1	69,5	70,2	59,8	78,9	67,1	80,2	40,3	.	.	.	EX 501
243,0	-3,1	+12,6	268,1	275,8	281,0	257,9	180,1	231,9	235,6	221,1	271,4	236,6	230,6	214,8	+13,4	-6,9	EX 505
109,6	-2,7	+3,7	119,1	123,4	109,7	106,4	94,6	107,5	115,0	111,4	107,1	110,3	97,2	93,6	+11,3	-3,7	.
67,8	-14,3	+2,0	70,9	76,0	67,7	59,7	63,2	66,0	70,3	69,4	68,5	68,6	61,7	55,6	-9,4	+7,5	34
143,9	+8,4	+5,3	144,3	143,0	139,2	140,6	114,6	143,6	151,7	144,1	143,2	144,3	129,4	126,1	+7,7	-2,6	EX 37
124,4	-2,9	+4,3	139,9	146,1	125,0	122,7	107,5	120,5	129,9	126,2	121,8	125,3	116,5	107,3	+20,8	-7,9	EX 38
107,9	+1,6	+0,4	122,6	124,9	113,4	111,2	94,6	110,3	117,5	112,5	102,9	102,9	108,0	88,5	.	.	EX 5425

FAHRZEUGE.

2.1 INDEK DER BRUTTOPRODUKTION
1980

VON KALENDERUNREGEL

GP 1982	GÜTERGRUPPE	GEWICHTUNG	1984	1985	1986	VERÄND. IN O/O		VERÄNDERUNG IN O/O		1987 1.VJ	
						1986 GEGEN 1985	1986 2.HJ	1987 1.HJ GEGEN 1986	1987 2.HJ GEGEN 1986		
	INVESTITIONSGÜTER INSGESAMT	100	99,6	111,4	113,7	+2,1	116,5	108,6	-2,2	-6,8	105,3
	INVESTITIONSGÜTER OHNE PERSONEN- U. KOMBINATIONSKRAFTWAGEN	88,68	54,0	102,8	106,2	+3,3	109,4	100,1	-2,9	-8,5	94,4
EX 31	STAHLBAUERZEUGNISSE UND SCHIENENFAHRZEUGE	7,92	66,5	84,8	86,1	+1,5	93,3	75,4	-4,4	-19,2	70,2
EX 22	MASCHINENBAUERZEUGNISSE	39,88	92,3	99,0	104,3	+5,4	109,3	96,5	-2,8	-11,7	89,4
EX 3211	METALLBEARBEITUNGSMASCHINEN DER SPAN- ABHEBENDEN FORMUNG	3,90	78,4	88,8	103,8	+16,9	120,1	89,3	+2,1	+25,6	80,2
EX 3212	METALLBEARBEITUNGSMASCHINEN DER SPANLOSEN FORMUNG	1,65	72,6	81,4	95,3	+17,1	105,0	80,0	-6,5	-23,8	76,3
3213	HÜETTEN-U. WALZWERKSEINRICHTUNGEN	1,12	101,1	69,8	77,3	+10,7	74,2	100,6	+25,3	+35,6	51,6
EX 3217	HOLZBE- U. -VERARBEITUNGSMASCHINEN	1,17	92,8	102,6	106,0	+3,3	113,2	91,8	-7,1	-18,9	92,2
EX 3236	BAUMASCHINEN	2,86	70,4	77,5	86,0	+11,0	82,4	85,2	-4,9	+3,4	74,6
EX 3237	BAUSTOFF-, KERAMIK-U. GLASMASCHINEN	0,90	89,7	82,4	84,0	+1,9	84,3	72,6	-13,4	-13,9	69,2
EX 3241-44	MASCHINEN FÜR DIE LANDWIRTSCHAFT	3,57	101,0	109,2	95,4	-12,6	82,4	86,3	-20,5	+4,7	83,6
EX 3245,46	NAHRUNGSMITTELMASCHINEN U. MASCHINEN FÜR VERWANTE GEBIETE DER NAHRUNGSMITTEL- HERSTELLUNG	1,67	92,1	96,2	95,0	-1,2	103,7	89,1	+3,1	-14,1	79,8
EX 3247	VERPACKUNGSMASCHINEN	1,45	100,7	101,9	101,2	-0,7	108,8	92,3	-1,4	-15,2	88,5
EX 3261	PAPIER-U. DRUCKEREIMASCHINEN	2,99	108,7	130,0	133,5	+2,7	141,1	130,9	+3,9	-7,2	123,8
EX 3265,67; EX 3269	TEXTIL-U. NÄHEMASCHINEN, MASCHINEN FÜR DIE LEDER-, SCHUH-U. LEDERWARENHERSTELLUNG	2,00	102,3	118,1	127,3	+7,8	131,0	120,3	-2,7	-6,2	119,9
REST 32	SONSTIGE MASCHINENBAUERZEUGNISSE	16,60	94,0	99,4	106,4	+7,0	113,3	97,4	-2,1	-14,0	91,3
EX 33	STRASSENFAHRZEUGE SOWEIT INVESTITIONSGÜTER	24,03	104,4	123,1	121,6	-1,2	120,5	122,6	-0,1	+1,7	128,6
3311,12	PERSONEN-U. KOMBINATIONSKRAFTWAGEN 1)	11,32	143,9	178,5	172,6	-3,3	172,3	175,9	+1,7	+2,1	191,2
3313,15,21; EX 3314	LIEFER-U. LASTKRAFTWAGEN, OMNIBUSSE U. STRASSENZUGMASCHINEN	11,46	68,3	73,1	75,1	+2,7	73,3	72,8	-5,3	-0,7	70,6
REST 33	SONSTIGE STRASSENFAHRZEUGE	1,25	78,3	80,3	86,8	+8,1	85,2	97,2	+10,0	+14,1	94,9
EX 36	ELEKTROTECHNISCHE INVESTITIONSGÜTER	15,57	105,1	116,6	116,0	-0,5	119,5	109,2	-2,9	-8,6	104,5
EX 3611	ELEKTROMOTOREN U. -GENERATOREN	0,39	91,4	90,5	62,7	-30,7	59,6	32,7	-50,4	-45,1	31,2
EX 3631	ELEKTROWERKZEUGE BIS 2 KW	0,79	102,2	97,3	97,7	+0,4	99,4	106,1	+10,5	+6,7	111,7
3651, EX 3653	NACHRICHTENTECHNISCHE GERÄTE U. EINRICHTUNGEN	5,43	101,9	127,1	118,6	-6,7	120,4	113,0	-3,3	-6,1	107,3
3672,74	ELEKTRISCHE GERÄTE U. EINRICHTUNGEN ZUM MESSEN ELEKTR. U. NICHELEKTR. GRÖSSEN	1,51	124,1	145,7	153,5	+5,4	156,4	149,1	-0,9	-4,7	143,8
REST 36	SONSTIGE ELEKTROTECHNISCHE INVESTITIONSGÜTER	7,45	104,5	106,4	111,3	+4,6	116,7	102,6	-3,1	-12,1	97,6
EX 50	BÜROMASCHINEN; DATENVERARBEITUNGSGERÄTE U. -EINRICHTUNGEN	4,09	154,1	209,7	216,1	+3,1	218,0	205,0	-4,3	-6,0	191,6
EX 501	BÜROMASCHINEN	0,75	84,9	101,2	96,5	-4,6	84,7	71,6	-33,9	-15,5	67,4
EX 505	GERÄTE U. EINRICHTUNGEN FÜR DIE AUTOMATISCHE DATENVERARBEITUNG	3,34	169,2	233,5	242,3	+3,8	247,2	234,2	-1,3	-5,3	218,8
	SONSTIGE IM INDEX ERFASSTE INVESTITIONSGÜTER	8,51	96,9	104,2	108,2	+3,8	106,1	109,5	-0,4	+3,6	106,9
34	WASSERFAHRZEUGE	2,42	83,0	87,3	73,3	-16,0	65,4	68,6	-15,5	+4,9	66,6
EX 37	FEINMECHANISCHE U. OPTISCHE ERZEUGNISSE	1,33	100,1	119,4	130,4	+9,2	130,9	142,3	+9,0	+8,7	138,7
EX 38	EISEN-, BLECH-U. METALLWAREN	3,87	103,6	110,8	123,0	+11,0	123,0	124,7	+1,3	+1,4	120,6
EX 5425	BÜROMÖBEL	0,89	101,1	98,5	105,5	+7,1	106,1	109,9	+4,8	+3,6	109,2

1) DIE ZUORDNUNG ZUM INVESTITIONSGÜTER-BZW. VERBRAUCHSGÜTERBEREICH ERFOLGT ANNAEHERUNGSWEISE NACH DER ZULASSUNGSSTATISTIK FÜR KRAFT

FUER INVESTITIONSGUETER
*100

MAESSIGKEITEN BEREINIGT

1987 2.VJ	VERAENDERUNG IN O/O		1986 SEPT.	1986 OKT.	1986 NOV.	1986 DEZ.	1987 JAN.	1987 FEB.	1987 MAERZ	1987 APRIL	1987 MAI	1987 JUNI	1987 JULI	1987 AUG.	VERAENDERUNG IN O/O		GP 1982
	GEGEN 2.VJ 1986	GEGEN 1.VJ 1987													AUG. 1987 GEGEN AUG. 1986	AUG. 1987 GEGEN JULI 1987	
111,9	-3,9	+6,3	120,5	125,3	127,2	133,7	90,3	111,6	114,1	111,8	108,2	115,8	96,3	90,9	+2,0	-5,6	
105,7	-4,2	+12,0	113,8	113,0	116,5	126,8	79,7	100,2	103,2	104,1	100,8	112,3	91,9	87,6	+0,8	-4,7	
80,6	-7,5	+14,8	91,7	100,5	101,5	110,8	60,0	71,3	79,2	75,2	79,1	87,4	77,7	81,5	+10,6	+4,9	EX 31
103,6	-3,8	+15,9	112,3	107,1	112,4	141,0	71,4	94,4	102,4	101,7	92,8	116,3	91,0	80,8	-2,7	-11,2	EX 32
98,1	-2,7	+21,9	101,6	104,8	124,7	185,4	52,5	92,2	96,8	94,8	88,7	110,8	80,0	87,6	-5,7	+9,5	EX 3211
83,6	-15,9	+9,6	102,2	87,9	119,7	148,0	60,9	82,8	85,1	68,5	77,8	104,6	68,3	54,6	-21,7	-20,1	EX 3212
149,5	+72,0	+189,7	53,8	77,3	75,5	111,2	41,9	46,4	66,5	250,6	43,0	155,0	55,6	.	.	.	3213
91,4	-10,7	-0,9	121,0	110,6	122,1	135,4	72,4	101,4	102,7	102,6	79,7	91,8	102,8	.	.	.	EX 3217
95,9	-0,3	+28,6	90,0	92,5	86,4	83,3	63,4	79,9	80,4	89,4	96,8	101,5	60,0	60,0	-12,0	+0,0	EX 3236
76,1	-3,5	+10,0	73,2	71,5	100,1	116,2	55,1	73,1	79,3	76,5	70,3	81,5	79,8	.	.	.	EX 3237
89,1	-17,7	+6,6	95,4	90,6	81,8	85,5	73,2	93,9	83,6	95,1	87,9	84,2	78,0	63,9	+0,0	-18,1	EX 3241-44
98,5	+2,1	+23,4	104,7	97,7	104,0	134,2	60,4	85,7	93,3	88,3	100,7	106,4	95,0	65,5	-20,9	-31,1	EX 3245,46
96,1	-6,0	+8,6	108,8	104,9	111,7	153,2	74,3	90,3	100,8	91,6	87,5	109,2	83,6	.	.	.	EX 3247
138,C	-2,3	+11,5	150,5	139,2	152,1	187,1	105,3	126,6	137,6	141,5	133,6	138,8	118,8	131,6	+23,3	+10,9	EX 3261
120,7	-3,7	+0,7	144,8	134,5	137,3	133,3	96,1	129,8	133,9	128,8	117,4	116,0	110,4	74,4	-16,2	-32,6	EX 3269
103,5	-4,8	+13,4	119,1	111,5	113,0	153,1	72,5	93,5	107,9	93,3	90,5	126,8	99,0	84,1	-3,7	-15,1	REST 32
116,6	-3,7	-9,3	122,9	148,0	142,8	128,8	118,9	135,1	131,9	122,8	119,1	107,8	94,3	86,0	+5,6	-6,7	EX 33
160,6	-2,7	-16,0	173,2	221,1	211,6	187,8	173,2	201,5	199,0	172,4	166,0	143,5	130,9	116,7	+9,7	-10,8	3311,12
75,0	-7,2	+6,2	76,4	80,7	80,1	74,9	69,6	72,6	69,5	76,8	75,2	73,0	59,2	60,3	-5,0	+1,9	EX 3314
99,5	+7,1	+4,8	93,4	102,7	96,0	90,4	78,7	108,1	98,0	96,0	98,3	104,2	84,4	.	.	.	REST 33
113,6	-3,8	+8,9	122,6	123,7	127,4	126,4	89,5	110,4	113,7	115,7	111,2	114,6	100,9	101,2	-2,8	+0,3	EX 36
34,2	-35,1	+9,6	52,5	63,8	62,0	115,3	17,2	38,8	37,5	35,4	31,8	35,5	37,8	.	.	.	EX 3611
100,5	+1,7	-10,0	100,0	125,8	124,0	93,4	86,3	122,4	126,3	104,1	96,4	101,1	61,8	.	.	.	EX 3631
118,8	-2,1	+10,7	119,5	119,0	136,4	139,3	82,6	115,7	123,5	118,8	118,9	118,6	103,5	102,5	+5,7	-1,0	3651, EX 3653
154,4	-4,0	+7,4	141,4	171,2	167,0	162,0	122,1	153,8	155,4	152,3	142,8	168,1	137,2	140,0	+6,1	+2,0	3672,74
107,6	-4,8	+10,2	123,0	120,4	116,6	113,9	92,0	100,2	100,7	111,4	104,9	106,4	99,1	98,1	-11,1	-1,0	REST 36
218,3	-4,4	+13,9	238,4	237,2	258,9	217,7	160,5	217,6	196,8	199,2	237,7	218,1	188,0	183,8	+9,7	-2,2	EX 50
75,8	-28,5	+12,5	114,6	109,6	105,6	45,5	70,0	75,6	56,7	80,3	67,7	79,3	40,0	.	.	.	EX 501
246,5	-2,2	+14,0	265,5	265,2	292,5	255,5	180,3	248,7	227,5	225,2	274,9	248,5	220,4	209,1	+10,8	-5,1	EX 505
113,0	-1,7	+5,7	118,5	118,3	113,6	107,5	93,7	115,1	111,8	113,4	109,4	116,2	92,1	91,7	+10,6	-0,4	
70,5	-13,3	+5,9	69,0	72,5	70,7	60,7	63,0	69,9	66,9	71,9	66,8	72,8	49,1	53,9	-10,9	+9,8	34
145,9	+8,6	-5,2	143,6	138,9	143,8	137,6	113,3	155,1	147,6	147,1	143,8	146,9	125,4	124,5	+6,9	-0,7	EX 37
128,8	-1,6	+6,8	139,9	139,5	129,2	125,6	106,2	128,8	126,8	128,0	125,0	133,4	109,7	105,0	+20,7	-4,3	EX 38
110,7	+2,1	+1,4	122,8	119,8	117,7	111,1	93,6	118,5	115,5	112,4	105,9	113,7	83,4	.	.	.	EX 5425

FAHRZEUGE.

GP 1982	GRUPPENGRADE	GEWICHTUNG	1984	1985	1986	VERÄND. IN O/O 1986 GEGEN 1985	1986 2.HJ	1987 1.HJ	VERÄNDERUNG IN O/O		1987 1.VJ
									1.HJ 1987 GEGEN 1.HJ 1986	2.HJ 1987 GEGEN 2.HJ 1986	
	VERBRAUCHSGÜTER INSGESAMT	100	95,4	98,4	103,3	+5,0	101,7	105,3	+0,3	+3,5	107,4
	VERBRAUCHSGÜTER OHNE PERSONEN- U. KOMBINATIONSKRAFTWAGEN	81,12	90,6	91,5	93,8	+2,5	94,5	92,4	-0,8	-2,2	95,4
EX 33	STRASSENFAHRZEUGE SOWEIT VERBRAUCHSGÜT	19,62	114,6	125,6	141,5	+12,7	129,9	157,7	+2,9	+21,4	156,0
3311,12	PERSONEN-U. KOMBINATIONSKRAFTWAGEN 1)	18,88	115,9	127,7	144,2	+12,9	132,6	160,8	+3,1	+21,3	159,1
3371,75	KRAFTRAEDER, FAHRRAEDER	0,74	81,8	72,6	73,8	+1,7	61,4	79,5	-7,7	+29,5	76,9
EX 36	ELEKTROTECHNISCHE VERBRAUCHSGÜTER	10,82	104,1	112,9	128,4	+13,7	132,4	131,9	+6,0	-0,4	137,2
EX 3638	HAUSHALTSKÜHLMÖBEL	0,81	102,8	105,0	115,4	+9,9	114,8	127,7	+10,1	+11,2	130,4
EX 3639	HAUSHALTSWASCHMASCHINEN U. TROCKNER	1,33	100,1	108,8	119,7	+10,0	113,8	134,7	+7,2	+18,4	137,7
EX 3635,37	SONSTIGE EL. HAUSHALTSGERÄTE	3,45	96,2	101,9	114,2	+12,1	113,1	115,5	+0,2	+2,1	117,8
3661, EX 3663	RUNDFUNK-, FERNSEH- U. PHONOTECHNISCHE GERÄTE	4,28	114,8	129,8	153,6	+18,3	166,3	153,9	+9,1	-7,5	162,9
REST 36	SONSTIGE ELEKTROTECHNISCHE VERBRAUCHSGÜTER	0,95	90,9	89,3	89,3	+0,0	90,6	91,6	+4,1	+1,1	97,1
EX 40	CHEMISCHE VERBRAUCHSGÜTER	6,68	120,1	127,2	133,5	+5,0	129,6	132,4	-3,6	+2,2	134,2
EX 496	SEIFEN, WASH- U. REINIGUNGSMITTEL	2,32	104,0	102,4	103,5	+1,1	101,9	105,2	+0,0	+3,2	105,7
EX 497	KÖRPERPFLEGE MITTEL	2,77	119,2	121,4	128,1	+5,5	124,7	130,5	-0,8	+4,7	134,7
REST 49	SONSTIGE CHEMISCHE VERBRAUCHSGÜTER	1,59	145,0	173,4	186,6	+7,6	178,6	175,1	-10,0	-2,0	174,7
EX 625, 63-64	SCHUHE, TEXTILIEN, BEKLEIDUNG	19,43	83,7	82,0	81,5	-0,6	82,4	78,5	-2,6	-4,7	85,9
EX 625	SCHUHE	2,59	88,9	84,3	76,4	-9,4	79,3	67,9	-7,6	-14,4	72,6
EX 63	TEXTILIEN	5,64	84,7	82,7	84,9	+2,7	84,2	84,5	-1,4	+0,4	88,2
EX 6384: 6385	GÄRDINEN- U. DEKORATIONSTOFF	0,66	84,5	80,4	90,4	+12,4	88,0	96,0	+3,4	+9,1	99,9
EX 6386	TEPPICHE, LAUFER U. FUSSBODENBELAG AUS TEXTILEM MATERIAL	1,46	95,6	93,5	96,6	+3,3	92,0	95,2	-5,8	+3,5	96,8
EX 6392-98	WIRK- U. STRICKWAREN	3,92	80,2	78,7	79,1	+0,5	80,2	78,0	+0,1	-2,7	82,4
EX 64	BEKLEIDUNG	11,20	82,0	81,1	81,0	-0,1	82,2	78,0	-2,1	-5,1	87,7
6411,12	DAMEN- U. HERREN OBERBEKLEIDUNG	6,93	85,3	84,3	83,2	-1,3	84,0	78,1	-5,2	-7,0	92,0
REST 64	SONSTIGE BEKLEIDUNG U. VERWANDTE ERZEUGNISSE	4,27	76,7	75,9	77,3	+1,8	79,4	77,8	+3,3	-2,0	80,9
	SONSTIGE IM INDEX ERFASSTE VERBRAUCHSGÜTER	43,45	86,0	85,3	85,0	-0,4	85,8	82,8	-1,7	-3,5	83,6
EX 211	FESTE BRENNSTOFFE	0,90	92,8	97,8	82,0	-16,2	83,7	68,3	-15,0	-18,4	78,3
2213 10	MOTORENBENZIN	6,32	88,2	89,2	85,5	-4,1	89,1	81,9	+0,1	-8,1	79,7
2217 10	HEIZÖL, LEICHT	8,79	76,2	75,7	75,5	+0,3	70,9	72,2	-10,9	+1,8	76,1
3267 10	HAUSHALTSNAEHMASCHINEN	0,11	61,4	58,2	57,7	-0,5	53,6	53,5	-13,6	-0,2	54,8
EX 372	FOTO-, PROJEKTIONS- U. KINOTECHNISCHE GERÄTE	0,46	52,4	58,3	56,8	-2,6	56,0	51,4	-10,9	-8,2	52,2
3771, EX 3773	UHREN	0,51	79,5	90,2	87,0	-3,5	90,0	68,3	-18,7	-24,1	68,7
3831, 3833 90	RAUMHEIZÖFEN, GAS- STANDHERDE	0,26	79,2	86,6	89,9	+3,8	89,3	83,0	-8,2	-7,1	91,1
REST 38	SONSTIGE EISEN-, BLECH- UND METALLWAREN	1,87	69,0	66,2	61,3	-7,4	61,5	59,8	-2,3	-2,8	62,0
391-395, EX 398	MUSIKINSTRUMENTE, SPIELWAREN, SPORTGERÄTE, SCHMUCK, FUELLHALTER U.ÄE.	3,13	92,0	94,0	95,2	+1,3	103,0	87,0	-0,5	-15,5	83,3
511, EX 513	FEINKERAMISCHE ERZEUGNISSE	0,97	91,1	90,6	87,7	-3,2	88,6	87,0	+0,2	-1,8	87,9
EX 5221	KONSERVEN- U. WIRTSCHAFTSGLAS	0,76	93,2	96,6	92,5	-4,2	92,4	86,8	-6,3	-6,1	86,4
EX 542	MÖBEL	9,90	79,2	72,3	72,0	-0,4	71,9	73,7	+2,1	+2,5	73,6
EX 56	PAPIER- U. PAPPEWAREN	2,63	122,2	129,1	135,1	+4,6	136,1	140,1	+4,5	+2,9	144,0
87	DRUCKEREI ERZEUGNISSE, VERVIELFÄLTIGUNGEN	6,11	98,7	99,6	102,0	+2,4	105,7	100,5	+2,2	-4,9	100,9
EX 621	LEDERWAREN	1,13	76,6	73,7	74,4	+0,9	77,9	69,5	-1,8	-10,8	72,3

1) DIE ZUORDNUNG ZUM INVESTITIONSGÜTER- BZW. VERBRAUCHSGÜTERBEREICH ERFOLGT ANNAEHERUNGSWEISE NACH DER ZULASSUNGSSTATISTIK FUER KRAFT

FUER VERBRAUCHSGUETER
+100

MONATLICH

1987 2. VJ	VERAENDERUNG IN O/O		1986 SEPT.	1986 OKT.	1986 NOV.	1986 DEZ.	1987 JAN.	1987 FEB.	1987 MAERZ	1987 APRIL	1987 MAI	1987 JUNI	1987 JULI	1987 AUG.	VERAENDERUNG IN O/O		GP
	2. VJ GEGEN 1986	2. VJ GEGEN 1987													AUG. 1987 GEGEN AUG. 1986	AUG. 1987 GEGEN JULI 1987	
103,1	-2,5	-4,0	113,7	117,3	105,0	94,7	101,5	106,9	113,9	108,6	101,7	99,1	95,1	85,1	+6,1	-10,5	
89,3	-2,9	-6,4	103,9	109,1	97,9	88,7	91,1	94,8	100,3	94,1	88,1	85,7	86,2	79,8	+5,1	-7,4	
159,4	-1,5	+2,2	152,5	149,3	132,5	118,0	142,9	155,8	169,3	167,8	156,9	153,5	130,7	105,7	+9,3	-19,1	EX 33
162,5	-1,2	+2,1	155,9	152,5	135,4	120,8	146,2	158,8	172,4	171,0	159,9	156,6	133,3	107,8	+9,3	-19,1	3311, 12
82,1	-14,2	+6,8	68,0	67,4	58,6	46,8	59,6	61,3	89,9	87,1	81,4	77,9	64,7	54,6	+8,8	-15,6	3371, 75
126,5	+2,0	-7,8	152,0	178,4	153,0	127,1	124,9	140,6	146,2	136,5	125,9	117,1	98,8	87,0	+11,1	-11,9	EX 36
124,9	+8,9	-4,2	144,5	156,5	127,9	93,6	106,8	140,9	143,5	135,7	124,5	114,6	74,9	.	.	.	EX 3638
131,7	+3,2	-4,4	141,2	156,5	134,2	111,0	126,9	137,9	148,4	136,4	134,0	124,8	106,4	.	.	.	EX 3639
113,2	-4,0	-3,9	138,4	146,8	123,1	98,9	105,2	118,4	125,9	122,6	113,5	103,5	103,3	68,2	+9,5	-34,0	EX 3635, 37
144,9	+4,6	-11,0	180,0	228,9	198,5	169,8	147,7	168,7	172,4	157,4	143,5	133,8	102,3	113,0	+4,5	+10,5	3661, EX 3663
86,0	+3,1	-11,4	56,9	115,1	104,7	88,7	91,7	98,4	101,1	93,8	81,4	82,9	76,9	78,1	+19,8	+1,6	REST 36
130,5	-6,2	-2,8	136,0	150,0	128,5	109,4	122,9	135,6	144,1	136,7	130,4	124,4	138,1	115,4	+3,7	-16,4	EX 40
104,6	+0,8	-1,0	100,0	118,3	104,3	92,7	101,1	103,3	112,8	109,8	108,8	95,2	97,1	87,4	-2,6	-10,0	EX 496
126,3	-7,5	-6,2	130,6	141,5	122,9	101,4	125,4	137,7	141,0	134,4	125,5	118,9	140,3	114,7	+4,7	-18,2	EX 497
175,5	-10,2	+0,5	197,6	210,9	173,3	147,5	150,1	179,1	194,8	179,8	170,6	176,2	194,0	157,2	+7,7	-19,0	REST 49
71,2	-4,3	-17,1	100,7	95,4	79,6	68,0	80,2	86,4	91,0	76,0	70,7	66,9	73,4	70,7	+3,4	-3,7	EX 625, 63-64
63,2	-5,5	-12,9	101,7	91,7	72,3	54,5	68,8	72,0	76,9	66,6	67,2	55,7	57,7	73,4	-18,3	+27,2	EX 625
80,9	-3,0	-8,3	100,4	101,6	87,0	73,3	80,9	89,2	94,4	84,0	78,3	80,4	74,3	67,9	+11,9	-8,6	EX 63
92,1	+0,7	-7,8	97,4	103,9	96,0	86,3	94,2	99,8	105,7	100,2	91,2	84,8	89,6	55,5	+8,6	-38,1	EX 6384; 6385
93,5	-8,0	-3,4	106,1	114,2	94,9	77,1	93,0	96,3	101,1	97,8	88,9	93,9	78,6	.	.	.	EX 6386
73,6	-0,9	-10,7	98,6	95,9	82,1	69,4	73,4	84,3	89,5	75,3	71,5	74,0	69,6	64,3	+14,4	-7,6	EX 6392-98
68,2	-4,7	+22,2	100,7	93,0	77,5	68,4	82,4	88,3	92,5	74,1	67,7	62,7	76,6	71,4	+6,1	-6,8	EX 64
64,2	-8,5	-30,2	105,2	89,5	72,9	64,1	86,5	94,2	95,2	70,1	64,5	57,9	80,3	76,4	-0,1	-4,9	6411, 12
74,7	+1,2	-7,7	93,4	98,8	85,0	75,2	75,8	78,7	88,1	80,8	73,0	70,3	70,5	63,3	+21,0	-10,2	REST 64
82,0	-3,2	-1,9	89,1	92,5	88,4	85,9	83,2	81,2	86,5	85,3	80,1	80,5	81,2	77,0	+4,3	-5,2	
58,2	-17,3	+25,7	85,6	101,2	87,9	69,0	95,1	77,3	62,6	57,8	57,1	59,8	66,3	68,9	-8,9	+3,9	EX 211
84,1	+2,2	+5,5	82,5	80,5	89,9	95,6	88,2	74,2	76,8	83,1	84,9	84,2	85,4	85,7	-7,9	+0,4	2213 10
68,2	-13,6	-10,4	66,4	57,2	66,8	78,9	85,5	72,3	70,6	72,6	64,9	67,1	72,1	80,6	+5,4	+11,8	2217 10
52,2	-18,4	-4,7	67,9	65,6	54,6	47,4	44,1	57,1	63,2	56,9	50,6	49,1	20,8	.	.	.	3267 10
50,5	-12,6	-3,3	63,6	69,4	63,8	51,1	41,9	55,6	59,1	55,2	50,9	45,4	41,1	.	.	.	EX 372
67,8	-18,5	-1,3	110,9	115,6	104,7	74,9	59,3	75,8	71,1	68,1	62,3	73,1	45,8	.	.	.	3771, EX 3773
74,9	-14,3	-17,8	121,4	119,4	90,2	68,8	95,3	90,0	87,9	76,1	72,1	76,5	59,7	.	.	.	3831, 3833 90
57,6	-5,4	-7,1	69,6	75,3	69,9	56,3	55,7	61,6	68,7	62,1	55,9	54,7	47,4	44,4	-3,5	-6,3	REST 38
90,6	-1,4	+8,8	111,7	130,8	112,7	94,9	75,9	79,6	94,5	93,3	88,0	90,4	92,8	.	.	.	391-395, EX 398
86,1	+0,0	-2,0	95,1	100,0	90,5	80,7	82,6	87,5	93,6	90,3	85,0	83,0	83,0	80,9	+0,4	-2,5	511, EX 513
87,2	-8,6	+0,9	99,4	103,5	89,4	78,5	84,2	84,7	90,2	84,2	88,1	89,3	92,2	.	.	.	EX 5221
73,9	+0,5	+0,4	84,0	87,9	78,2	69,8	65,2	74,7	80,9	79,7	72,3	69,6	67,2	52,6	+27,1	-21,7	EX 542
136,2	+0,7	-5,4	141,9	153,3	135,6	129,0	142,0	139,1	150,9	136,4	131,9	140,3	140,8	132,8	+9,6	-5,7	EX 56
100,1	+0,0	-0,8	105,6	117,9	108,5	109,5	98,4	96,0	108,2	104,7	98,6	97,1	100,0	.	.	.	57
66,7	-2,6	-7,7	88,7	95,5	84,9	67,2	66,1	74,4	76,5	69,4	63,9	66,8	73,3	.	.	.	EX 621

FAHRZEUGE.

GP 1982	GRUPPE	GEWICHTUNG	1984	1985	1986	VERAEND. IN O/O 1986 GEGEN 1985	1986 2.HJ	1987 1.HJ	VERAENDERUNG IN O/O		1987 1.VJ
									1987 1.HJ GEGEN 1986	1987 2.HJ GEGEN 1986	
	VERBRAUCHSGUETER INSGESAMT	100	95,4	98,9	103,9	+5,1	100,6	107,3	+0,1	+6,7	108,6
	VERBRAUCHSGUETER OHNE PERSONEN- U. KOMBINATIONSKRAFTWAGEN	81,12	90,6	92,0	94,3	+2,5	93,5	94,2	-0,8	+0,7	96,4
EX 33	STRASSENFAHRZEUGE SOWEIT VERBRAUCHSGUT	19,62	114,5	126,2	142,5	+12,9	128,4	160,8	+2,6	+25,2	157,6
3311,12	PERSONEN-U. KOMBINATIONSKRAFTWAGEN 1)	18,88	115,7	128,3	145,2	+13,2	131,1	163,9	+2,8	+25,0	160,8
3371,75	KRAFTRAEDER, FAHRRRAEDER	0,74	81,9	73,2	74,3	+1,5	60,4	81,2	-7,9	+34,4	77,6
EX 36	ELEKTROTECHNISCHE VERBRAUCHSGUETER	10,82	104,2	113,6	129,1	+13,6	130,7	134,6	+5,7	+3,0	138,5
EX 3638	HAUSHALTSKUEHLMOEBEL	0,81	102,7	105,7	116,2	+5,9	113,7	130,0	+9,4	+14,3	132,0
EX 3639	HAUSHALTSWASCHMASCHINEN U. TROCKNER	1,33	100,2	109,1	120,2	+10,2	112,0	137,1	+6,9	+22,4	138,3
EX 3635,37	SONSTIGE EL. HAUSHALTSGERAETE	3,45	96,3	102,7	115,0	+12,0	111,6	118,5	+0,2	+6,2	118,5
3661, EX 3663	RUNDFUNK-, FERNSEH-U. PHONOTECHNISCHE GERAETE	4,28	115,0	130,7	154,3	+18,1	164,2	156,7	+8,4	-4,6	164,8
REST 36	SONSTIGE ELEKTROTECHNISCHE VERBRAUCHSGUETER	0,95	90,9	89,7	89,8	+0,1	90,1	93,5	+4,4	+3,8	98,9
EX 40	CHEMISCHE VERBRAUCHSGUETER	6,68	120,0	127,7	134,2	+5,1	128,2	135,1	-3,6	+5,4	135,4
EX 496	SEIFEN, WASH-U. REINIGUNGSMITTEL	2,32	103,9	102,9	104,0	+1,1	99,8	107,2	-1,0	+7,4	105,6
EX 497	KOERPERPFLEGE MITTEL	2,77	119,1	121,9	128,7	+5,6	123,9	133,3	-0,1	+7,6	136,8
REST 49	SONSTIGE CHEMISCHE VERBRAUCHSGUETER	1,59	144,9	174,1	187,6	+7,8	176,9	179,0	-9,7	+1,2	176,1
EX 625, 63-64	SCHUHE, TEXTILIEN, BEKLEIDUNG	19,43	83,7	82,5	81,9	-0,7	81,4	80,3	-2,7	-1,4	86,8
EX 625	SCHUHE	2,59	88,8	85,0	76,5	-9,5	78,5	69,4	-8,0	-11,6	73,4
EX 63	TEXTILIEN	5,64	84,8	83,2	85,3	+2,5	83,2	86,2	-1,4	+3,6	89,2
EX 6384: 6385	GARDINEN-U. DEKORATIONSSTOFF	0,66	84,5	80,8	90,8	+12,4	87,0	97,7	+3,2	+12,3	101,3
EX 6386	TEPPICHE, LAEFER U. FUSSBODENBELAG AUS TEXTILEM MATERIAL	1,46	95,9	94,0	97,1	+3,3	91,2	97,2	-5,7	+6,6	98,1
EX 6392-98	WIRK-U. STRICKWAREN	3,52	80,3	79,2	79,4	+0,3	79,3	79,5	-0,1	+0,3	83,3
EX 64	BEKLEIDUNG	11,20	82,0	81,6	81,4	-0,2	81,1	79,8	-2,2	-1,6	88,6
6411,12	DAMEN-U. HERRENOBERBEKLEIDUNG	6,93	85,3	84,8	83,7	-1,3	82,9	80,1	-5,2	-3,4	93,0
REST 64	SONSTIGE BEKLEIDUNG U. VERWANDTE ERZEUGNISSE	4,27	76,6	76,3	77,7	+1,8	78,3	79,4	+3,0	+1,4	81,5
	SONSTIGE IM INDEX ERFASSTE VERBRAUCHSGUETER	43,45	86,0	85,7	85,3	-0,5	84,9	84,3	-1,7	-0,7	84,6
EX 211	FESTE BRENNSTOFFE	0,50	92,6	98,3	82,5	-16,1	82,8	69,9	-15,1	-15,6	79,2
2213 10	MOTORENBENZIN	6,32	88,3	89,4	85,5	-4,4	88,7	82,2	+0,0	-7,3	81,4
2217 10	HEIZOEL, LEICHT	8,79	76,2	76,0	76,0	+0,0	70,0	73,0	-11,0	+4,3	76,6
3267 10	HAUSHALTSNAEHMASCHINEN	0,11	61,2	58,8	58,2	-1,0	52,8	54,6	-14,0	+3,4	55,1
EX 372	FOTO-, PROJEKTIONS-U. KINOTECHNISCHE GERAETE	0,46	52,3	58,6	57,1	-2,6	55,6	52,3	-10,9	-5,9	53,0
3771, EX 3773	UHREN	0,51	79,7	90,6	87,3	-3,6	89,4	69,4	-18,6	-22,4	69,7
3831, 3833 90	RAUMHEIZOEFEN, GAS-STANDHERDE	0,26	79,2	86,7	90,0	+3,8	88,5	83,8	-8,5	-5,3	92,0
REST 38	SONSTIGE EISEN-, BLECH- UND METALLWAREN	1,87	69,0	66,6	61,7	-7,4	61,1	61,0	-1,9	-0,2	63,0
391-395, EX 398	MUSIKINSTRUMENTE, SPIELWAREN, SPORTGERAETE, SCHMUCK, FUELLHALTER U. AE.	3,13	91,9	94,5	95,6	+1,2	101,7	88,6	-1,0	-12,9	83,9
511, EX 513	FEINKERAMISCHE ERZEUGNISSE	0,97	90,9	91,1	88,1	-3,3	87,6	88,7	+0,0	+1,3	88,7
EX 5221	KONSERVEN-U. WIRTSCHAFTSGLAS	0,76	93,0	97,1	93,0	-4,2	91,8	88,5	-6,2	-3,6	87,5
EX 542	MOEBEL	9,90	79,2	72,9	72,7	-0,3	71,2	75,7	+2,0	+6,3	74,6
EX 56	PAPIER-U. PAPPEWAREN	2,63	122,2	129,9	135,8	+4,5	134,0	143,2	+4,1	+6,9	144,6
57	DRUCKEREIERZEUGNISSE, VERVIELFAELTIGUNGEN	6,11	98,5	100,1	102,4	+2,3	104,8	102,6	+2,6	-2,1	102,1
EX 621	LEDERWAREN	1,13	76,6	74,1	74,8	+0,9	77,0	71,1	-2,1	-7,7	73,1

1) DIE ZUORDNUNG ZUM INVESTITIONSGUETER-BZW. VERBRAUCHSGUETERBEREICH ERFOLGT ANNAEHERUNGSWEISE NACH DER ZULASSUNGSSTATISTIK FUER KRAFT

FUER VERBRAUCHSGUETER
=100

MAESSIGKEITEN BEREINIGT

1987 2. VJ	VERAENDERUNG IN O/O		1986 SEPT.	1986 OKT.	1986 NOV.	1986 DEZ.	1987 JAN.	1987 FEB.	1987 MAERZ	1987 APRIL	1987 MAI	1987 JUNI	1987 JULI	1987 AUG.	VERAENDERUNG IN O/O		GP 1982
	2. VJ 1987 GEGEN 2. VJ 1986	2. VJ 1987 GEGEN 1. VJ 1987													AUG. 1987 GEGEN AUG. 1986	AUG. 1987 GEGEN JULI 1987	
106,1	-1,9	-2,3	113,2	112,3	108,9	96,3	101,0	114,5	110,3	109,9	103,7	104,6	90,2	83,7	+6,1	-7,2	
91,9	-2,2	-4,7	103,2	104,5	102,0	89,5	90,7	101,5	97,1	95,2	90,0	90,5	82,0	78,5	+4,5	-4,3	
163,9	-1,5	+4,0	152,5	142,8	135,7	122,6	142,1	166,8	163,9	169,9	159,9	162,0	123,4	104,0	+11,0	-15,7	EX 33
167,1	-1,2	+3,9	155,9	145,9	138,6	125,8	145,3	170,0	167,0	173,1	162,9	165,2	125,8	106,0	+11,0	-15,7	3311,12
84,7	-13,9	+9,1	66,0	64,0	61,6	47,8	60,9	66,7	85,3	89,2	83,4	81,4	61,9	53,3	+6,2	-13,9	3371,75
130,6	+2,7	-5,7	149,8	171,3	159,3	127,9	124,0	150,4	141,2	139,2	129,0	123,6	92,7	85,8	+10,6	-7,4	EX 36
127,9	+8,3	-3,1	144,9	151,3	130,7	97,5	107,9	151,0	137,2	137,2	125,2	121,3	70,5	.	.	.	EX 3638
135,8	+4,4	-1,8	137,2	150,9	140,1	108,5	124,6	147,6	142,8	142,5	136,8	128,2	101,8	.	.	.	EX 3639
118,5	-2,4	+0,0	136,2	139,4	126,8	102,4	108,1	125,7	121,7	125,6	118,3	111,7	95,8	66,6	+9,2	-30,5	EX 3635,37
148,6	+4,6	-5,8	177,3	220,8	206,2	168,9	147,1	180,9	166,4	159,6	146,0	140,2	96,2	112,1	+4,3	+16,5	3661, EX 3663
88,1	+4,3	-10,9	97,6	110,0	109,5	88,9	90,7	106,2	99,8	93,7	83,8	86,8	71,9	78,2	+19,6	+8,8	REST 36
134,9	-5,2	-0,4	135,6	143,7	132,5	112,4	121,9	144,9	139,3	138,9	132,9	132,9	131,7	112,2	+3,0	-14,8	EX 40
108,8	+0,6	+3,0	96,4	113,7	106,7	94,4	100,3	109,2	107,2	112,7	112,1	101,6	93,3	83,2	-5,7	-10,8	EX 496
129,7	-5,9	-5,2	132,1	135,2	128,2	103,9	124,9	148,2	137,4	135,5	127,0	126,5	133,2	113,3	+5,4	-14,9	EX 497
181,9	-8,9	+3,3	198,4	202,0	177,7	153,5	147,9	191,1	189,4	182,8	173,4	189,4	185,0	152,3	+7,8	-17,7	REST 49
73,8	-3,4	-15,0	99,7	91,1	83,4	68,6	80,0	92,4	87,9	76,8	73,2	71,3	69,5	69,3	+1,9	-0,3	EX 625, 63-64
65,5	-4,8	-10,8	101,2	86,9	76,9	56,3	65,6	76,8	73,7	66,4	69,8	60,2	53,7	73,4	-17,3	+36,7	EX 625
83,1	-2,4	-6,8	99,5	97,3	91,5	73,0	80,7	95,6	91,4	84,8	80,5	84,1	70,5	67,0	+9,8	-5,0	EX 63
94,0	+0,5	-7,2	96,0	99,6	100,8	84,3	93,7	107,2	103,1	99,9	93,9	88,2	85,8	54,5	+3,2	-36,5	EX 6384:6385
96,3	-6,9	-1,8	105,6	108,2	101,3	77,4	92,6	103,2	98,6	97,9	92,1	98,8	73,2	.	.	.	EX 6386
75,7	-0,4	-9,1	97,6	92,3	85,7	69,2	73,3	90,3	86,3	76,6	73,1	77,3	66,5	63,2	+12,7	-5,0	EX 6392-98
70,9	-3,9	-20,0	99,5	88,9	80,8	69,2	82,1	94,4	89,4	75,1	70,3	67,4	72,7	69,5	+4,2	-4,4	EX 64
67,1	-7,6	-27,8	103,9	85,2	76,5	64,9	86,4	100,8	91,9	70,9	67,4	62,9	76,3	74,4	-2,2	-2,5	6411,12
77,3	+1,7	-5,2	92,4	94,9	87,8	76,2	75,0	84,0	85,5	81,9	75,1	74,8	66,9	61,7	+19,8	-7,8	REST 64
83,9	-2,6	-0,8	88,9	88,6	92,0	86,4	82,9	87,0	84,0	86,0	81,3	84,5	77,5	76,0	+4,3	-1,9	
60,5	-17,0	-23,6	85,0	97,0	90,6	71,0	94,4	82,7	60,4	58,9	59,4	63,3	62,8	68,0	-8,4	+8,3	EX 211
83,0	+2,0	+2,0	84,2	75,1	92,8	92,3	88,1	81,1	75,1	82,3	82,5	84,2	84,6	85,7	-7,6	+1,3	2213 10
69,3	-12,8	-9,5	66,4	55,6	68,3	79,1	84,2	77,3	68,4	73,8	63,4	70,6	70,5	77,9	+5,1	+10,5	2217 10
54,1	-17,9	-1,8	67,2	62,6	56,5	49,0	44,7	60,6	60,0	58,3	51,8	52,1	19,1	.	.	.	3267 10
51,7	-12,2	-2,5	64,5	66,8	65,6	52,9	42,1	59,5	57,4	54,8	50,7	49,5	38,9	.	.	.	EX 372
69,1	-17,6	-0,9	111,0	112,0	105,1	73,3	59,2	81,5	68,5	69,3	62,3	75,7	43,9	.	.	.	3771, EX 3773
75,6	-13,7	-17,8	121,0	117,7	92,6	65,7	94,5	97,1	84,3	78,2	71,1	77,6	59,0	.	.	.	3831, 3833 90
59,0	-4,2	-6,3	70,0	71,7	73,4	56,8	55,6	66,2	67,2	62,6	57,0	57,4	44,5	44,5	-2,8	+0,0	REST 36
93,2	-1,4	+11,1	110,3	125,7	117,4	95,1	76,4	84,9	90,3	95,4	90,1	94,2	88,9	.	.	.	391-395, EX 398
88,7	+0,6	+0,0	94,6	95,3	93,9	82,5	81,6	93,4	91,0	91,5	86,8	87,7	78,6	79,9	+1,0	+1,7	511, EX 513
89,5	-7,7	+2,3	100,4	99,5	92,3	80,5	84,3	90,9	87,2	84,5	89,3	94,6	88,3	.	.	.	EX 5221
76,8	+1,2	+2,9	83,1	82,9	82,6	71,6	65,4	79,6	78,6	79,9	76,0	74,6	62,2	52,5	+25,9	-15,6	EX 542
141,7	+1,8	-2,0	138,7	145,1	142,6	132,1	141,6	147,9	144,4	139,7	136,9	148,5	133,1	130,9	+9,6	-1,7	EX 56
103,0	+1,2	+0,9	105,8	112,2	113,3	110,8	97,6	102,9	105,9	105,2	100,6	103,2	94,3	.	.	.	57
69,0	-2,0	-5,6	87,8	91,6	88,2	67,8	65,3	79,5	74,5	70,4	66,2	70,5	69,7	.	.	.	EX 621

FAHRZEUGE.

INDEX DER NETTOPRODUKTION FÜR DAS PRODUZIERENDE GEWERBE

1980=100

- UNTERNEHMEN -
KALENDER- UND SAISONBEREINIGTER WERT (BV 4)

- VERARBEITENDES GEWERBE
- - - BERGBAU
- · - BAUHAUPTGEWERBE

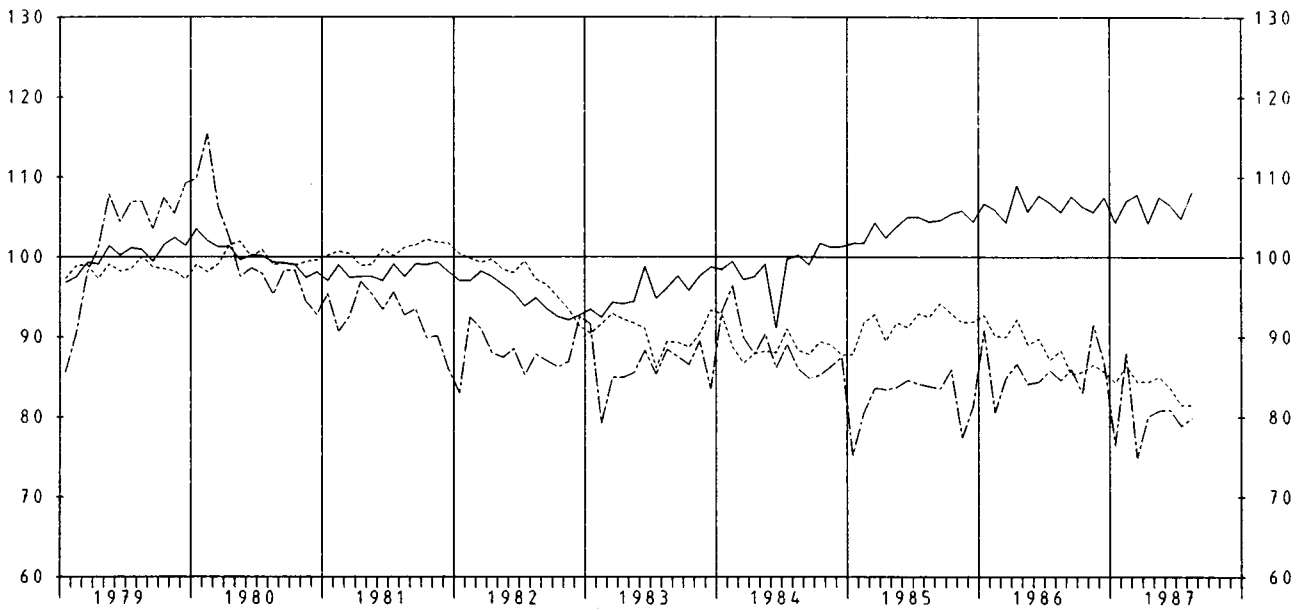

INDEX DER NETTOPRODUKTION FÜR DAS PRODUZIERENDE GEWERBE

1980=100

- UNTERNEHMEN -
KALENDER- UND SAISONBEREINIGTER WERT (BV 4)

- GRUNDSTOFF- U. PRODUKTIONSGÜTERGEWERBE
- - - INVESTITIONSGÜTER PRODUZIERENDES GEWERBE
- · - VERBRAUCHSGÜTER PRODUZIERENDES GEWERBE

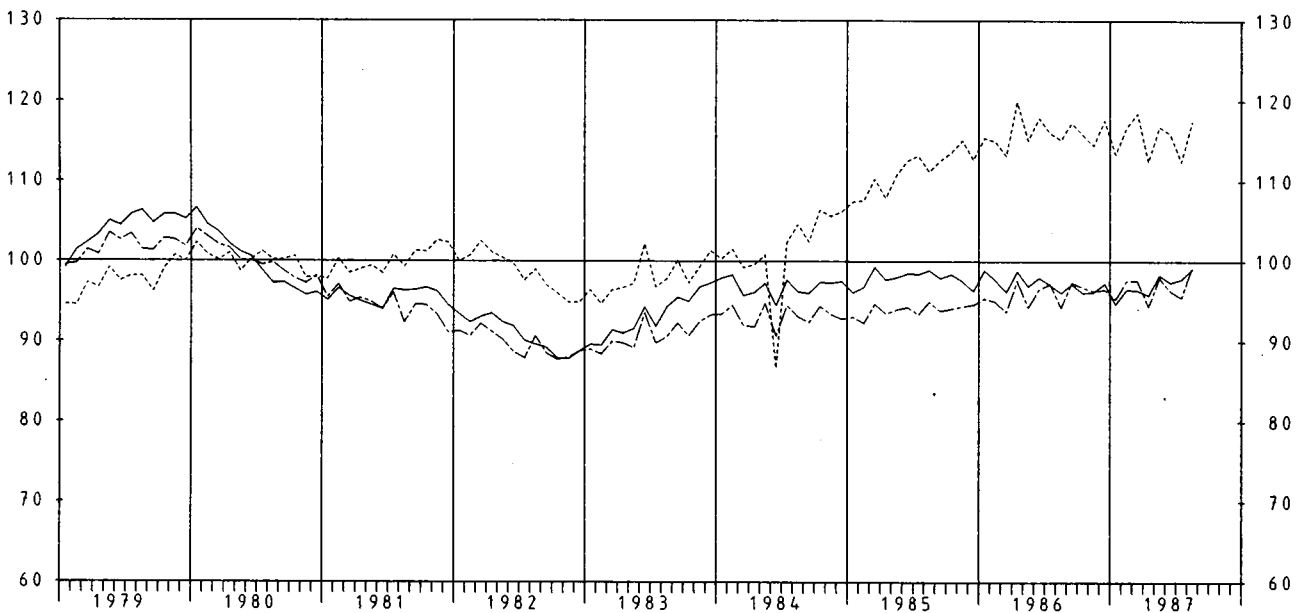

6 PRODUKTION AUSGEWAHLTER ERZEUGNISSE

EB.-NR.	ERZEUGNIS	EINHEIT	1986		1987		JAN. BIS	AUG.
			JULI	AUGUST	JULI	AUGUST	1986	1987
BERGBAULICHE ERZEUGNISSE								
21 121	STEINKOHLE (VERWERTBARE FÖRDERUNG)	1000 T *	7 329	6 577	6 102	9 737	64 755	50 913
21 124	STEINKOHLENBRIKETTIS	1000 T *	96	86	81	73	765	613
21 142	BRAUNKOHLE, ROH	1000 T *	8 872	8 276	8 863	8 985	75 673	74 913
21 143	BRAUNKOHLENBRIKETTIS	1000 T *	321	291	245	286	2 406	2 153
21 161	ZECHEN- U. HUETTENKOKS	1000 T *	1 838	1 647	1 648	1 643	15 173	13 249
21 210	ERDÖL, ROH	1000 T *	338	335	314	315	2 742	2 813
21 220	ERDGAS	1000 M3*	1 107 296	1 016 189	995 006	1 167 673	10 434 728	12 409 338
21 510	KALIROHSALZE (FÖRDERUNG), EFF.-MENGE	1000 T *	1 010	2 271	1 485	2 437	16 665	16 606
21 531	ABSATZFAEHIGE KALISALZE, BER. AUF K2O	1000 T *	3	6	2	3	43	41
21 539	ROHSALZE KALIUMCHLORID, KALIUMSULFAT U.A.	1000 T *	88	183	111	159	1 402	1 298
21 615	STEIN- U. HUETTENSALZ FUER GEWERBLICHE U. INDUSTRIELLE ZWECKE, BER. AUF NaCl	1000 T *	689	550	567	599	4 996	4 738
MINERALÖLERZEUGNISSE								
22 110	ROHBENZIN (LEICHTBENZIN)	1000 T *	480	476	580	496	3 872	3 522
22 131	MOTORENBENZIN	1000 T	1 743	1 744	1 600	1 605	12 675	12 409
22 139	DIESELKRAFTSTOFF	1000 T	1 035	1 107	960	869	7 308	6 521
22 171	HEIZÖLE LEICHT	1000 T	2 006	1 925	1 815	2 028	16 152	14 737
22 175	MITTELSCHWER U. SCHWER	1000 T	904	966	784	796	7 536	7 042
22 731	BITUMEN	1000 T *	406	320	364	315	1 741	1 618
STEINE U. ERDEN, ASBESTWAREN, SCHLEIFMITTEL								
NATURSTEINE FUER DEN TIEFBAU 1)								
25 112	GLEISBETTUNGS-, STRASSENSCHOTTER, SPLITT U. BRECHSAND	1000 T	6 782	5 759	6 915	6 057	34 654	33 488
25 113	EDELSPLITT U. EDELBRECHSAND	1000 DM	57 096	48 372	57 762	51 001	291 926	280 811
25 114	BITUMINOESER, GETEERTES U. ASPHALTIERTES MISCHGUT UEBERWIEGEND AUS NATURSTEIN U. KIES	1000 T	2 213	1 942	2 090	1 976	8 816	7 973
25 115	MINERALBETON	1000 DM	138 965	122 126	123 831	117 758	556 036	476 031
25 141	KALKSTEIN, KALKSPAT, GEBROCHEN ODER ZER- KLEINERT, KALKSTEINSAND 2)	1000 T *	3 394	2 671	3 417	3 047	15 893	14 011
25 161	BAUSAND, BAUKIES U. KIES FUER DEN WEGEBAU 1)	1000 DM	28 442	22 383	28 349	25 185	132 705	133 920
25 275	FERTIGFABRIKATE AUS HARTGESTEIN U. MARMOR	M3	13 674	11 375	13 985	11 514	86 830	85 668
25 319	ZEMENT, OHNE ZEMENTKLINKER 3)	1000 DM	42 648	35 005	44 120	37 065	261 825	278 359
25 321	KALKSTEIN, KALKSPAT U. DOLOMITSTEIN, GE- MAHLEN	1000 T *	2 861	2 568	2 769	2 501	16 862	15 505
25 324	KALKSTEIN U. KALKSPAT, GEBRANNT, DOLOMIT- STEIN, GEBRANNT ODER GESINTERT	1000 T *	518	694	743	661	4 630	4 751
25 334	BAUGIPSE	1000 T	574	563	561	521	4 357	3 957
25 337	GIPSKARTONPLATTEN NACH DIN 18180 4)	1000 M2	155	146	141	142	1 093	1 035
25 354	TROCKENMOERTEL	1000 DM	22 799	21 338	20 820	20 704	154 959	152 582
25 360	TRANSPORTBETON 1)	1000 M3	3 911	3 970	4 163	4 395	37 602	39 142
25 411	MAUERZIEGEL 5)	1000 DM	12 345	12 777	13 473	14 775	114 165	131 508
25 412	GACHZIEGEL (EINSCHL. BIBERSCHWAENZE)	1000 ST	363	325	357	330	2 238	2 246
25 422	KERAMISCHE SPALTPLATTEN U. -RIEMCHEN, GLASIERT	1000 M2	58 757	51 369	61 061	55 915	350 704	375 280
25 451	ROHRE, FORMSTUECKE U. ANDERE KANALISATIONS- ARTIKEL AUS STEINZEUG	T	3 710	3 141	3 573	3 139	20 142	18 895
25 471	UNGEFORMTE FEUERFESTE ERZEUGNISSE (MOERTEL U. MASSEN)	1000 DM	380 826	324 641	375 943	330 726	2 056 026	1 982 914
25 477	GEFORMTE FEUERFESTE ERZEUGNISSE	1000 T	841	773	613	767	4 420	4 603
		1000 DM	85 738	79 652	83 371	78 674	453 583	480 451
		1000 ST	36 461	31 136	41 660	39 586	239 989	275 975
		1000 DM	44 571	39 736	49 046	46 367	294 229	323 401
		1000 M2	1 338	1 138	1 384	1 292	9 344	9 384
		1000 DM	29 085	25 156	28 873	28 295	203 339	201 127
		T	17 005	14 833	16 921	16 122	132 306	128 754
		1000 DM	11 397	9 766	11 562	10 557	85 863	85 187
		1000 T	63	56	62	53	498	469
		1000 DM	40 786	34 675	40 268	34 217	302 806	296 008
		1000 T	105	102	103	95	827	741
		1000 DM	137 352	131 745	132 924	125 343	1 103 161	994 402

1) PRODUKTION DER BETRIEBE VON UNTERNEHMEN MIT 10 BESCHAEFFTIGTEN U. MEHR. - 2) OHNE ZUM ABSATZ FUER DEN TIEFBAU BESTIMMT. - 3) EINSCHL. ZEMENTAEMHLICHER BINDEMITTEL. - 4) DIE PLATTEN SIND AUF 9,5 MM PLATTENDICKE UMGERECHNET. - 5) ANGABEN IN M3-MAUERWERK BEI 24 CM WANDDICKE UNTER BERUECKSICHTIGUNG DER FUGEN.

6 PRODUKTION AUSGEWAHLTER ERZEUGNISSE

EB.-NR.	ERZEUGNIS	EINHEIT	1986		1987		JAN. BIS	AUG.
			JULI	AUGUST	JULI	AUGUST	1986	1987
25 519	KALKSANDSTEINE 1)	1000 M3 1000 DM	592 41 941	487 34 815	553 37 996	459 30 871	3 221 229 544	2 901 201 813
25 551	BLOCKSTEINE AUS GASBETON, UNBEWEHRT 1)	1000 M3 1000 DM	186 19 552	155 16 364	168 17 668	157 16 726	1 322 140 540	1 343 144 590
25 552	DACH- U. DECKENPLATTEN, WANDELEMENTE AUS GASBETON, BEWEHRT	1000 M2*	400	328	361	383	2 382	2 438
25 555	BETONDACHSTEINE 2)	1000 ST 1000 DM	61 831 49 398	37 732 30 484	44 330 38 570	40 105 35 203	377 092 300 627	391 894 330 611
25 556	BETONFERTIGTEILE GROSSFORMATIGE WANDBAUTEILE U. DECKEN- TAFELN (WANDTAFELN) (AUCH MIT BEARBEITETEN SICHT- FLAECHEIN)	1000 M2 1000 DM	1 338 52 087	1 156 47 899	1 405 56 739	1 352 55 752	7 196 294 083	7 467 318 671
25 557	KONSTRUKTIVER ART	1000 T *	182	159	196	178	1 065	1 130
25 579	BETONERZEUGNISSE FUER DEN TIEFBAU	1000 T 1000 DM	1 762 171 540	1 603 157 137	1 782 178 432	1 701 170 293	5 730 995 217	5 673 1 010 653
25 641	DAEMM- U. LEICHTBAUPLATTEN AUS HOLZWOLLE (AUCH MIT PLATTEN AUS KUNSTST. VERBUNDEN) 3)	1000 M2 1000 DM	1 328 6 891	819 4 428	1 049 6 802	666 4 335	7 187 38 958	6 597 39 538
25 659	PLATTEN AUS ASBESTZEMENT (AUCH ZEMENTFASER- PLATTEN) 3)	1000 M2 1000 DM	3 260 36 352	2 083 22 912	2 389 28 000	2 510 27 276	24 868 271 655	23 560 269 453
25 770	BREMS- U. KUPPLUNGSMATERIAL AUS ASBEST	T 1000 DM	4 350 68 977	3 765 62 929	3 826 71 655	3 674 69 901	33 772 569 106	31 617 610 612
25 811	SCHLEIFSCHEIBEN U. SONSTIGE SCHLEIFKOERPER AUS KORUND IN KERAMISCHER U. SILICATBINDUNG	T 1000 DM	1 332 19 447	1 123 16 126	1 134 16 688	1 099 15 040	10 301 148 453	9 543 137 346
25 812	IN KUNSTHARZBINDUNG MIT FASERSTOFFVER- STAERKUNG	T 1000 DM	1 454 12 650	1 154 10 054	1 336 11 635	1 244 10 495	10 947 95 262	10 088 87 251
25 839	SCHLEIFPAPIERE U. SCHLEIFGEWEBE	1000 M2 1000 DM	2 761 29 998	3 911 31 946	2 427 24 592	3 513 29 544	31 801 286 668	31 303 277 459
27 112	EISEN U. STAHL ROHEISEN FUER DIE STAHLERZEUGUNG	1000 T *	2 125	2 228	2 353	2 177	18 047	18 315
27 113	GIESSEREI-ROHEISEN	1000 T *	77	88	78	38	638	531
27 133	STAHLROHBLÖCKE U. -GRAMMEN AUS OXYGENSTAHL	1000 T *	2 334	2 460	2 620	2 383	20 792	20 058
27 157	ROHRENRUND- U. -MEHRKANTSTAHL (HALBZEUG FUER NAHTLOSE ROHRE)	1000 T *	12	9	9	8	93	84
27 158	WALZSTAHL (OHNE VORGEWALZTES STAHLHALBZEUG)	1000 T *	2 145	2 105	2 378	2 190	18 539	18 333
27 165	WEISSBLECH U. WEISSBAND	1000 T *	74	73	73	76	521	549
27 333, 335	PRAEZISIONSSTAHLROHRE	1000 T *	74	52	67	57	590	573
27 351	SONSTIGE STAHLROHRE NAHTLOS	1000 T *	112	63	148	102	1 056	995
27 355	GESCHWEISST	1000 T *	209	184	232	155	1 478	1 419
27 433	GESCHMIEDETE STAEBE	1000 T *	20	16	17	14	149	118
27 453	FREIFORMSCHMIEDESTUECKE, GESCHMIEDETE ODER GEWALZTE RINGE UEBER 125 KG ROHWICHT	1000 T *	22	17	19	16	183	136
28 114	NE-METALLE U. -METALLHALBZEUG HUETTENALUMINIUM NICHT LEGIERT	T *	65 531	65 291	62 520	62 549	510 077	490 927
28 116	LEGIERT	T *	44 054	44 584	41 884	39 116	344 343	338 202
28 117	REINST- U. REINALUMINIUM U (UMGESCHMOLZEN)	T *	3 499	3 087	3 174	2 691	27 784	23 479
28 118	UMSCHMELZ-ALUMINIUMLEGIERUNGEN	T *	36 212	29 318	39 646	33 638	285 059	304 737
28 131	ELEKTROLYTKUPFER (KATHODEN)	T *	29 829	28 868	.	.	230 952	.
28 132	RAFFINADKUPFER	T *	8 451	6 392	.	.	55 267	.
28 151	ZINKLEGIERUNGEN	T *	6 205	5 564	5 273	5 407	59 988	60 824
28 153	WEICHLÖTE	T *	1 216	1 095	1 058	662	11 327	8 821
28 412	HALBZEUG AUS ALUMINIUM U. ALUMINIUM- LEGIERUNGEN PROFILE, LEGIERT BLECHE, PLATTEN, TAFELN U. BAENDER (MIT EINER STAERKE UEBER 0.200 MM)	T *	22 676	20 104	24 028	21 517	170 685	174 998
28 414	NICHT LEGIERT	T *	47 948	41 041	48 180	44 520	355 973	360 420
28 415	LEGIERT	T *	56 769	50 898	52 368	49 317	416 519	403 675
28 419	SONSTIGES HALBZEUG 4) (Z.B. SCHEIBEN, STANZTEILE, BOEDEN SCHALEN)	T *	3 301	3 006	3 162	3 080	26 985	27 164

1) ANGABEN IN M3-MAUERWERK BEI 24 CM WANDDICKE UNTER BERUECKSICHTIGUNG DER FUGEN. - 2) BEI GROSSFORMATEN VON PFANNEN UMRECHNUNG IN STUECK-KLEINFORMAT (DIN 1118). - 3) DIE PLATTEN SIND AUF 6 MM PLATTENDICKE UMZURECHNEN. - 4) OHNE STAEBE (STANGEN), NICHTLEGIERTE PROFILE, DRAHT, ROHRE, HOHLSTANGEN, GESENKPRESS- U. SCHMIEDETEILE, LEITMATERIAL.

6 PRODUKTION AUSGEWAHLTER ERZEUGNISSE

SB.-NR.	ERZEUGNIS	EINHEIT	1986		1987		JAN. 1986	BIS AUG. 1987
			JULI	AUGUST	JULI	AUGUST		
HALBZEUG AUS KUPFER U. KUPFERLEGIERUNGEN (OHNE SOLCHES AUS LEGIERUNGEN MIT EINEM GEHALT UEBER 10 % NICKEL)								
28 431	STAEBE U. PROFILE, LEGIERT	T *	14 881	10 266	12 162	10 118	105 956	97 576
28 432	BLECHE, PLATTEN, TAFELN U. BAENDER MIT EINER STAERKE UEBER 0.15 MM	T *	15 985	14 120	18 059	15 656	102 599	115 828
28 433	LEGIERT	T *	21 706	17 119	19 784	17 939	155 647	156 454
28 434	ROHRE U. HOHLSTANGEN NICHTLEGIERT	T *	7 955	7 151	8 949	8 837	62 781	70 196
28 435	LEGIERT	T *	8 736	4 716	7 789	4 724	60 435	59 583
28 437	LEITMATERIAL	T *	50 555	40 578	40 786	37 609	385 461	369 765
EISSENERZEUGNISSE								
29 110	GUSSEISEN MIT LAMELLEN- U. KUGELGRAPHIT	1000 T *	236	164	207	176	2 070	1 896
29 140	STAHLGUSS	1000 T *	20	15	16	12	153	122
29 170	TEMPERGUSS	1000 T *	9	5	6	7	81	76
LEICHTMETALLFORMGUSS								
29 515	AUS ALUMINIUM U. ALUMINIUMLEGIERUNGEN	T *	29 392	22 296	28 057	28 576	256 260	281 622
29 517	AUS MAGNESIUM U. MAGNESIUMLEGIERUNGEN	T *	578	1 000	499	732	8 661	6 747
ERZEUGNISSE DER ZIEHEREIEN U. KALTWALZWERKE								
U. DER STAHLVERFORMUNG								
30 111	BLANKSTAHL	T *	59 785	48 780	59 697	52 434	510 550	460 657
30 115	BANDSTAHL, KALTGEWALZT (UNTER 600 MM BREITE)	T *	154 864	111 533	147 871	126 199	1 183 129	1 168 670
KALT GEZOGENER DRAHT (OHNE ISOLIERTE DRAEHTE FUER DIE ELEKTROTECHNIK)								
30 151	VON WALZDRAHT GEZOGEN	T *	152 075	113 721	145 652	116 884	1 065 063	1 038 994
30 154	VON ZUGEKAUFTEM DRAHT DUENNER GEZOGEN	T *	12 281	12 054	9 338	9 123	100 806	93 318
30 157	SCHWEISSDRAHT, WEDER UMHUELLT NOCH GEFUELLT	T *	6 349	5 247	5 690	4 835	48 909	42 533
30 159	KUNSTSTOFFUEBERZOGENER DRAHT	1000 DM	1 375	1 292	1 519	1 310	11 454	11 667
			2 261	1 975	2 214	1 810	18 659	16 696
30 171	DRAHTSEILE U. -LITZEN AUS EISEN U. STAHL	T	11 153	10 826	12 586	8 227	94 479	90 564
30 173	BETONSTAHLMATTEN NACH DIN 488, GESCHWEISSTE ABSTANDHALTER U. GITTERTRAEGER FUER BETONBEWEHRUNG SOWIE GESCHWEISSTE DRAHTGITTER NACH SONST. NORMEN	1000 DM	46 693	44 774	51 167	33 135	394 777	373 707
		T	116 271	106 910	122 845	106 641	738 958	797 833
30 175	FEDERKERNE U. ANDERE POLSTERFEDERUNGEN	1000 DM	102 996	95 571	92 208	82 758	685 794	608 193
		T	5 473	3 699	5 675	4 852	46 304	57 227
		1000 DM	32 223	21 657	32 151	26 723	268 751	325 004
30 211	GESENKSMIEDESTUECKE AUS STAHL	T	63 625	53 915	60 552	55 135	560 820	516 641
30 216	STAHLFLANSCH, ROHRVERSCHLUSS- U. ROHRVERBINDUNGSTUECKE	1000 DM	269 485	221 120	243 278	213 393	2 270 956	2 087 391
		T	10 167	8 996	10 962	10 335	81 729	77 741
		1000 DM	50 999	46 046	47 169	42 266	410 651	359 435
30 225	PRESS-, ZIEH- U. STANZTEILE AUS STAHL (OHNE KALTFLIESSPRESSTEILE)	T	35 620	28 966	32 413	30 653	288 087	273 331
		1000 DM	162 432	138 268	155 572	145 980	1 334 094	1 291 625
30 239	FEDERN 1)	T	21 103	18 135	20 144	20 118	175 929	180 238
		1000 DM	146 312	125 979	138 019	134 382	1 182 173	1 219 480
30 249	KETTEN 2)	T	5 715	6 865	5 088	4 390	50 436	42 806
		1000 DM	33 541	40 846	28 964	27 131	302 778	259 039
30 259	SCHRAUBEN, NORM- U. FASSONDREHTEILE AUS STAHL U. NE-METALLEN	T	58 766	49 589	54 902	51 932	461 007	443 256
		1000 DM	436 975	364 541	395 442	383 612	3 415 414	3 335 949
30 299	OBERFLAECHEVEREDELUNG METALLISCHE U. NICHTMETALLISCHE UEBERZUEGE	1000 DM	160 637	136 229	162 293	147 262	1 169 007	1 205 134
STAHLBAUERZEUGNISSE U. SCHIENENFAHRZEUGE								
31 111	SKELETT-, STUETZ- U. TRAEGERKONSTRUKTIONEN	T	42 036	39 108	39 899	39 158	298 951	295 281
		1000 DM	141 539	126 802	130 611	126 205	1 006 116	983 639
31 113	HALLEN	T	19 955	18 942	17 198	17 861	136 612	123 456
		1000 DM	66 982	63 351	67 716	63 365	449 195	445 413
31 115	MASTE U. TUERME: GERUESTKONSTRUKTIONEN; SIGNALBRUECKEN, BRUECKEN FUER ROHR- U. KABELLEITUNGEN	T	13 361	12 171	13 463	13 006	87 552	99 737
		1000 DM	51 001	43 417	54 363	49 321	326 768	389 581
31 160	ERZEUGNISSE AUS PROFILSTAHL U. STAHLSCHIENEN FUER DEN STRECKENAUSBAU, HYDRAULISCHE GRUBENSTEMPEL	T	36 545	32 868	28 163	26 704	262 484	237 957
		1000 DM	110 359	94 354	82 048	64 760	756 010	631 948
31 191	TORE, TUEREN U. FENSTER AUS GEWALZTEN ODER STRANGGEPRESSTEN PROFILEN (OHNE KELLERFENSTER)	T	16 032	14 490	17 034	16 810	110 589	115 496
		1000 DM	178 616	162 959	180 029	178 347	1 244 156	1 281 686

1) AUS STAHL U. NE-METALLEN (OHNE MATRATZEN- U. UHRFEDERN). - 2) AUS STAHL U. NE-METALLEN (OHNE STAHLGUSS- U. STAHLGELENKKETTEN).

6 PRODUKTION AUSGEWAHLTER ERZEUGNISSE

GR.-NR.	ERZEUGNIS	EINHEIT	1986		1987		JAN. BIS	AUG.
			JULI	AUGUST	JULI	AUGUST	1986	1987
31 195	ABDECKUNGEN (LICHTGITTER) U. ROSTE	T 1000 DM	8 362 23 623	7 068 21 430	8 961 28 137	7 668 23 571	60 062 173 309	60 030 179 276
31 511	WASSERROHRKESSEL	T 1000 DM	3 163 47 527	2 563 50 464	4 424 64 235	3 923 69 610	27 500 445 378	34 019 468 505
31 539	DAMPFKESSELFEUERUNGEN (OHNE EINZELNE BRENNER)	T 1000 DM	1 761 26 139	821 12 425	729 11 320	959 15 226	7 780 117 257	5 811 85 382
31 542	SPEISEWASSERVORWARMER, LUFTVORWARMER U. UEBERHITZER, ROEHREN U. WAERMEAUSTAUSCHER	T 1000 DM	2 276 19 373	1 352 13 142	1 495 15 467	4 068 27 247	12 870 129 424	16 327 127 534
31 559	ORTSFESTE BEHAELTER UEBER 100 M3 FASSUNGS- VERMOEGEN FUER ANLAGEN DER CHEMISCHEN U. VERWANDTEN INDUSTRIE SOWIE FUER FLUESSTIGE STOFFE	T 1000 DM	4 344 39 616	7 424 42 527	5 057 40 287	5 054 38 619	40 160 292 654	32 095 262 271
31 562	ROHRLEITUNGEN SOWIE DEREN ZUBEHOER AUS NAHTLOSEN STAHLROEHREN (OHNE DRUCKROHR- LEITUNGEN FUER WASSERKRAFTWERKE)	T 1000 DM	4 305 26 121	4 477 25 913	4 042 27 106	3 804 24 535	25 283 187 247	29 245 186 313
31 579	HEIZKESSEL FUER WARMWASSERHEIZUNGSANLAGEN	ST 1000 DM	37 945 65 137	32 777 58 499	33 452 63 304	42 702 72 752	317 247 495 273	333 712 537 465
31 580	TRANSPORTBEHAELTER (CONTAINER) UEBER 3 M3 NUTZRAUM	T 1000 DM	2 792 19 052	2 920 14 804	2 561 10 054	3 575 19 753	31 427 158 848	29 755 142 689
31 733	STANDARDQUETERWAGEN	T 1000 DM	6 170 34 664	4 427 23 512	2 846 19 451	2 530 21 880	32 814 161 801	32 911 154 543
31 734	SPEZIALQUETERWAGEN	T 1000 DM	3 822 19 536	2 129 10 890	4 642 26 209	2 989 17 079	27 196 164 162	23 064 131 064
MASCHINENBAUERZEUGNISSE								

METALLBEARBEITUNGSMASCHINEN DER SPANABHEBEN- DEN FORMUNG								
32 114	RAEUMMASCHINEN	T 1000 DM	135 4 106	48 1 414	43 2 031	62 2 628	611 23 472	744 25 236
32 115	SPITZENDREHMASCHINEN	T 1000 DM	1 169 40 801	1 742 50 199	1 040 33 084	1 175 40 973	9 475 315 147	8 253 300 093
32 117	REVOLVERDREHMASCHINEN UND DREHAUTOMATEN	T 1000 DM	1 345 91 762	1 083 78 901	1 264 88 038	1 192 77 958	9 431 602 392	10 330 690 426
32 118	TISCH-, SAEULEN- U. STAENDERBOHRMASCHINEN	T 1000 DM	291 7 670	250 8 271	296 7 465	221 5 798	2 270 65 090	2 269 57 864
32 119	FRAESMASCHINEN, WAAGERECHT-BOHR-U.-FRAES- MASCHINEN (OHNE SOLCHE F. VERZAHNUNGEN), LAENGENTEIL- UND KREISTEILMASCHINEN	T 1000 DM	1 862 104 724	1 946 91 588	1 448 69 616	2 098 97 833	17 124 778 548	15 040 723 003
32 121	KALT- U. WARMKREISSAEGEMASCHINEN	T 1000 DM	529 11 290	174 4 190	263 5 774	189 5 054	3 009 62 236	2 553 51 047
32 122	SCHLEIF-, LAEPP- U. POLIERMASCHINEN (OHNE SOLCHE FUER VERZAHNUNGEN)	T 1000 DM	2 706 134 391	2 153 99 585	2 203 109 949	1 884 96 622	18 513 653 142	18 627 691 956
32 123	FRAESMASCHINEN FUER VERZAHNUNGEN, KEIL- WELLEN, ZAHNSTANGEN U. SCHNECKEN (TEIL- U. WAEELZVERFAHREN)	T 1000 DM	257 14 789	197 10 619	265 17 200	199 14 136	1 400 89 372	1 507 115 229
32 124	SCHLEIF-, LAEPP-, POLIER- U. SCHABMASCH- INEN FUER VERZAHNUNGEN U. KEILWELLEN	T 1000 DM	116 6 095	242 10 357	243 11 599	190 9 168	1 294 71 293	1 461 81 395
32 125	BEARBEITUNGSMASCHINEN DURCH ULTRASCHALL, FUNKENEROSION, ELEKTROENSTRAHL U. LASER	T 1000 DM	156 12 526	204 14 255	256 16 789	317 20 371	1 978 131 508	1 997 135 515
METALLBEARBEITUNGSMASCHINEN DER SPANLOSEN FORMUNG								
32 126	BIEGE- U. RICHTMASCHINEN FUER ROHRE, WELLEN, STANGEN U. FORMEISEN	T 1000 DM	326 16 431	172 10 880	213 10 541	156 8 866	1 658 101 321	1 542 84 969
32 129	EXZENTER- U. KURBELPRESSEN	T 1000 DM	709 16 252	447 12 808	556 12 211	499 12 478	6 615 143 026	3 617 88 025
32 133	HYDRAULISCHE EINSTAENDERPRESSEN	T 1000 DM	303 4 250	75 3 133	112 4 425	67 2 255	1 269 22 448	764 19 231
32 135	HYDRAULISCHE ABKANTPRESSEN	T 1000 DM	580 5 904	288 3 006	205 2 836	257 3 749	2 962 32 316	2 002 28 778
32 136	SCHEREN U. LOCHSTANZMASCHINEN MIT KRAFTANTRIEB	T 1000 DM	2 283 56 883	1 857 48 365	1 163 32 921	1 064 36 388	14 221 403 441	12 098 361 996

6 PRODUKTION AUSGEWAHLTER ERZEUGNISSE

EB.-NR.	ERZEUGNIS	EINHEIT	1986		1987		JAN. BIS	AUG.
			JULI	AUGUST	JULI	AUGUST	1986	1987
32 137	BLECHRICHT-, BLECHRUNDBIEGE- U. BLECH- ABKANTMASCHINEN	T 1000 DM	1 040 21 569	405 10 180	891 11 474	486 11 301	5 430 112 488	4 556 100 443
32 139	DRAHTZIEHMASCHINEN	T 1000 DM	273 6 768	181 5 117	238 8 275	187 4 918	1 964 56 475	1 912 63 685
32 142	DRAHTSEIL- UND KABELMASCHINEN	T 1000 DM	269 8 439	168 5 628	124 4 318	95 3 398	1 703 51 980	1 676 55 871
32 143	PRESSEN FUER DIE HERSTELLUNG VON BOLZEN, SCHRAUBEN, NIETEN, MUTTERN UND DGL. (AUCH ABGRATPRESSEN)	T 1000 DM	279 10 838	54 2 279	.	.	1 419 51 442	.
32 144	HUETTEN- U. WALZWERKSEINRICHTUNGEN (OHNE EINZELN ABGESETZTE GEGOSSENE WALZEN)	T 1000 DM	8 350 98 826	5 706 121 708	7 070 103 555	6 788 108 075	78 189 1 099 645	79 908 1 325 870
32 145	GIESSEREIMASCHINEN FORMMASCHINEN (U. -ANLAGEN, AUCH AUTOMATISCH)	T 1000 DM	410 9 757	912 22 805	628 16 548	605 15 379	4 942 93 352	4 077 95 634
32 146	AUFBEREITUNGSMASCHINEN U. -ANLAGEN FUER GIESSEREISANDE	T 1000 DM	629 6 835	625 7 317	605 6 652	514 6 614	4 467 39 066	3 886 41 835
32 147	GUSSPUTZMASCHINEN U. -EINRICHTUNGEN	T 1000 DM	183 3 774	175 3 343	96 2 330	131 3 221	1 342 25 862	1 145 24 034
32 148	HOLZBE- U. -VERARBEITUNGSMASCHINEN GATTEP	T 1000 DM	65 1 328	50 773	88 1 451	133 2 723	731 13 123	705 13 238
32 149	KREISSAEGEMASCHINEN FUER LAENGSSCHNITT	T 1000 DM	138 4 237	65 1 570	95 2 275	102 2 370	890 21 917	1 244 25 693
32 151	TISCHLERKREISSAEGEMASCHINEN (FUER LAENGS- U. QUERSCHNITT)	T 1000 DM	133 2 310	69 1 395	140 2 396	172 2 860	749 13 700	1 472 23 859
32 152	FORMATKREISSAEGEMASCHINEN (FUER LAENGS- U. QUERSCHNITT)	T 1000 DM	506 8 893	224 4 012	475 8 429	381 7 025	3 855 65 073	3 775 64 661
32 153	HOBEL- U. FRAESMASCHINEN FUER ZWEI- U. MEHRSEITIGE BEARBEITUNG	T 1000 DM	585 15 451	318 8 266	546 14 869	409 10 419	3 833 101 965	4 371 115 937
32 154	QUERELLOCH- U. SONSTIGE BOHRMASCHINEN	T 1000 DM	192 8 650	53 3 539	134 6 690	96 3 926	981 45 825	562 44 802
32 155	PLATTENSCHLEIFMASCHINEN	T 1000 DM	242 6 195	177 4 006	230 5 724	178 4 444	1 645 38 054	1 619 32 803
32 156	ZERKLEINERUNGSMASCHINEN, SPALT- U. HACK- MASCHINEN, MUEHLEN, ZERSPANER, SCHNEIDE- MASCHINEN FUER HOLZWOLLE	T 1000 DM	350 4 685	300 4 395	400 6 742	328 5 150	2 767 42 177	2 568 40 700
32 157	MASCHINEN ZUM AUFTRAGEN HAFTENDER SCHICHTEN WIE LEIME, KLEBER, LACKE, SPACHTEL	T 1000 DM	216 8 159	145 7 799	398 19 419	188 8 567	1 437 60 629	1 391 70 395
32 158	FASERHOLZ-, SPANHOLZ-, SPERRHOLZ-, SCHICHTHOLZ- U. DECKSCHICHTPRESSEN FUER EBENE FLAECHE U. FORMTEILE	T 1000 DM	4 133 33 017	1 430 16 073	4 392 32 995	2 047 18 097	14 637 131 700	16 393 142 197
32 159	MASCHINENKOMBINATIONEN (KOMBINIERTE TISCH- LEREIMASCHINEN, MEHRSTUFIGE MASCHINEN)	T 1000 DM	1 517 33 669	659 13 444	1 468 27 545	946 17 847	7 544 157 451	8 023 163 584
32 161	EINZWECKMASCHINEN FUER SONDERFERTIGUNGEN	T 1000 DM	254 14 121	75 5 226	165 6 244	116 5 163	1 299 72 271	1 095 47 359
32 162	HANDGEFUEHRTE MASCHINEN (OHNE ELEKTROWERK- ZEUGE BIS 2 KW)	T 1000 DM	510 31 637	429 25 635	420 20 659	493 27 313	5 096 302 279	4 471 245 352
32 163	MASCHINEN U. PRAEZISIONSWERKZEUGE FUER DIE METALLBEARBEITUNG BOHRER (OHNE GEWINDEBOHRER)	T 1000 DM	400 32 547	346 30 382	354 32 931	323 30 911	3 607 263 543	2 929 266 605
32 164	GEWINDEBOHRER ALLER ART 1)	T 1000 DM	130 17 214	107 12 664	119 14 618	99 11 862	1 231 134 698	1 041 126 913
32 165	FRAESER U. FRAESKOEPFE 1)	T 1000 DM	173 15 277	161 11 824	117 12 382	99 9 847	1 608 125 619	1 505 124 562
32 166	VERZAHNWERKZEUGE 1)	T 1000 DM	145 6 163	87 5 249	152 5 941	156 5 685	823 51 431	1 243 57 755
32 167	RAEUMWERKZEUGE U. RAEUMVORRICHTUNG 1)	T 1000 DM	100 5 195	86 3 547	64 4 015	83 3 747	746 36 086	684 40 335
32 168	REIB- U. SENKWERKZEUGE 1)	T 1000 DM	155 6 082	125 6 036	67 6 755	61 5 086	1 233 56 565	761 54 817
32 169	BOHRFUTTER 1)	T 1000 DM	303 9 639	316 9 388	285 8 568	333 9 888	2 711 80 518	2 652 79 043
32 171	DREHFUTTER (AUCH PLANSCHLEIBEN) 1)	T 1000 DM	1 501 11 386	1 039 8 409	1 526 11 989	1 166 9 317	10 237 83 015	10 583 85 964
32 172	DORNE 1)	T 1000 DM	551 8 141	394 5 494	449 6 771	355 6 115	3 367 58 871	3 723 57 637
32 173	SPEZIALVORRICHTUNGEN, SCHNITT-, STANZ-, FORM-, GIESSWERKZEUGE 1)	T 1000 DM	9 215 225 097	7 401 182 704	9 883 232 540	13 369 234 027	66 221 1 627 115	82 046 1 861 049
32 174	BOHRER, FRAESER U. FRAESKOEPFE GANZ ODER MIT EINEM ARBEITENDEN TEIL AUS HARTMETALL BZW. MIT HARTMETALL BESTUECKT	T 1000 DM	231 23 674	186 20 461	234 22 029	175 18 510	1 702 178 665	1 732 182 752
32 231	VERBRENNUNGSMOTOREN MIT SELBSTZUENDUNG (DIESELMOTOREN) ORTSFESTE DIESELMOTOREN, SCHIFFSDIESEL- HILFSMOTOREN	T 1000 DM	8 038 210 717	4 837 138 730	3 382 84 991	3 147 80 821	40 567 1 192 490	29 148 799 202

1) OHNE WERKZEUGE GANZ ODER MIT EINEM ARBEITENDEN TEIL AUS HARTMETALL BZW. MIT HARTMETALL BESTUECKT.

6 PRODUKTION AUSGEWAELTER ERZEUGNISSE

EB.-NR.	ERZEUGNIS	EINHEIT	1986		1987		JAN. BIS 1986	AUG. 1987
			JULI	AUGUST	JULI	AUGUST		
32 232	SCHIFFSDIESELHAUPTMOTOREN UEBER 1000 KW	T 1000 DM	597 32 956	567 37 388	524 41 020	218 16 898	4 334 252 753	5 507 248 368
32 239	DIESELMOTOREN FUER DEN ANTRIEB VON SCHIENENFAHRZEUGEN U. ACKERSCHLEPPERN	T 1000 DM	1 155 17 592	1 064 16 023	1 209 16 180	1 100 15 447	11 287 163 591	10 604 149 334
32 279	DAMPFTURBINEN	T 1000 DM	2 719 85 330	1 173 60 187	6 863 137 862	1 725 55 744	31 632 910 952	30 696 1 073 714
32 321	HUBKOLBENKOMPRESSOREN BIS 15 BAR UEBERDRUCK U. VOLUMENSTROM BIS 60 M3/H	T 1000 DM	698 6 192	526 5 926	638 8 478	514 7 197	5 145 57 977	4 979 61 808
32 322	HUBKOLBENKOMPRESSOREN UEBER 15 BAR UEBERDRUCK U. VOLUMENSTROM UEBER 120 M3/H	T 1000 DM	305 10 477	138 4 660	134 4 595	134 4 568	1 711 57 174	1 448 46 347
32 323	TURBOKOMPRESSOREN FUER DRUECKE UEBER 100 MBAR	T 1000 DM	793 30 645	891 33 984	1 191 42 214	997 35 672	8 339 301 999	10 157 351 999
32 324	DREHKOLBENKOMPRESSOREN, MEHRWELLIG	T 1000 DM	1 692 27 929	1 020 20 485	1 690 26 648	835 18 054	12 771 234 080	11 131 193 767
32 325	STRASSENFAHRBARE KOMPRESSOREN ALS ANHAENGER	T 1000 DM	379 8 181	257 5 074	349 6 637	288 5 472	2 926 60 426	2 536 49 336
32 326	VAKUUMPUMPEN, MECHANISCH	T 1000 DM	737 24 636	707 23 007	540 21 873	428 19 235	5 295 186 944	4 550 175 057
32 327	VENTILATOREN, EIN- U. MEHRSTUFIG (OHNE GRUBENVENTILATOREN U. ELEKTRISCHE TISCH- WAND- U. DECKENVENTILATOREN BIS 200 W)	T 1000 DM	3 295 43 137	3 398 48 890	3 070 36 286	3 316 47 465	25 758 366 228	24 529 346 168
32 328	LUFTHEIZGERAEATE MIT WAERMEAUSTAUSCHER FUER DAMPF, WASSER ODER THERMOEL	T 1000 DM	616 9 727	654 10 351	577 11 050	564 10 067	4 123 65 479	4 024 68 997
32 329	LUEFTUNGS- U. KLIMAGERAEATE (EINSCHL. ZU- U. ABLUFTGERAEATE, ABER OHNE ORTSBEWEGLICHE ELEKTRISCHE RAUMKONDITIONIERGERAEATE)	T 1000 DM	3 275 41 224	2 541 27 733	3 025 35 399	2 563 28 798	21 753 271 733	22 560 267 348
32 331	ENTSTAUBUNGSGERAEATE (OHNE LUFTFILTER U. NASS- ENTSTAUBUNGSGERAEATE FUER DIE GASERZEUGUNG)	T 1000 DM	685 11 578	725 12 081	829 12 617	708 10 873	5 183 93 120	5 619 93 186
32 332	LUFTTECHNISCHE ANLAGEN (OHNE PNEUMATISCHE FOERDERANLAGEN)	T 1000 DM	12 237 124 014	12 018 120 727	11 929 119 081	10 327 100 041	86 836 872 379	80 388 824 896
32 333	KAELTSAEATZE U. -ANLAGEN UEBER 0,4 KW, WAERMEPUMPEN 1)	T 1000 DM	982 29 309	1 901 66 608	1 440 52 473	828 24 917	14 172 502 078	7 858 271 411
32 334	VERDRAENGERPUMPEN OSZILLIERENDER BAUART	T 1000 DM	2 246 87 713	1 630 64 865	1 958 75 456	1 461 57 036	15 730 603 213	14 426 545 160
32 335	ZAHNRAODPUMPEN FUER DRUECKE UEBER 20 BAR	T 1000 DM	417 16 889	242 10 019	401 15 844	222 9 844	2 841 111 719	2 447 101 325
32 336	FLUEGELZELLENPUMPEN	T 1000 DM	707 12 691	688 11 801	883 15 102	706 11 768	5 640 98 446	6 010 101 417
32 337	KREISELPUMPEN	T 1000 DM	5 098 84 491	4 406 78 938	5 047 84 701	4 829 85 757	44 546 712 835	45 749 764 443
32 338	TAUCHMOTORPUMPEN EINSTUFIG	T 1000 DM	414 14 785	335 12 345	468 15 009	366 13 221	3 154 107 674	3 264 109 052
32 339	MEHRSTUFIG	T 1000 DM	252 10 709	263 10 008	254 11 629	243 11 259	2 288 90 072	2 118 88 690
MASCHINEN FUER DIE VERARBEITUNG VON GUMMI U. KUNSTSTOFF								
32 341	EXTRUDER (AUCH TYPISCHE FOLGEMASCHINEN)	T 1000 DM	1 571 72 037	1 290 95 718	1 835 75 467	1 366 58 836	14 304 563 930	14 154 574 846
32 342	BLASFORMMASCHINEN	T 1000 DM	1 314 35 646	1 407 37 415	1 315 38 701	993 32 610	8 589 263 106	8 318 259 379
32 343	SPRITZGIESSMASCHINEN (OHNE SPRITZGIESS- WERKZEUGE)	T 1000 DM	3 677 90 765	2 730 72 203	3 212 67 386	2 469 79 779	28 826 736 832	26 378 696 974
32 344	MECHANISCHE U. HYDRAULISCHE PRESSEN (OHNE PRESSWERKZEUGE U. REIFENVULKANISIER- PRESSEN)	T 1000 DM	1 139 18 192	1 200 19 164	1 384 23 210	822 14 760	5 640 114 245	7 526 152 211
32 345	WARMPRESSMASCHINEN (TIEFZIEH- U. STRECK- ZIEHPRESSMASCHINEN)	T 1000 DM	427 20 327	217 9 429	402 19 454	217 13 422	2 385 113 713	2 833 131 033
32 346	MASCHINEN ZUR HERSTELLUNG V. SCHAUMSTOFFEN (OHNE SPRITZGIESSMASCHINEN U. EXTRUDER)	T 1000 DM	1 205 27 348	488 16 589	472 19 649	398 16 047	4 432 149 472	3 841 147 840
BAUMASCHINEN								
32 347	BETONMISCHER FUER BAUSTELLEN U. BETONWERKE; TRANSPORTMISCHERAUFBAUTEN OHNE FAHRGESTELL	T 1000 DM	2 583 16 181	1 541 10 954	1 929 11 931	1 196 7 682	16 627 105 498	14 527 92 129
32 348	BETONMISCHANLAGEN	T 1000 DM	782 6 117	779 6 534	682 5 776	599 6 128	6 065 51 798	6 141 52 532
32 349	BETONPUMPEN, BETONSPRITZ- U. -EINPRESS- GERAEATE	T 1000 DM	948 15 343	449 8 814	637 15 985	602 14 811	6 453 108 166	4 507 104 824
32 351	BETONVERDICHTER	T 1000 DM	88 2 752	61 2 288	76 2 979	57 2 001	703 20 655	615 21 867
32 352	TURMDREHRAENE FUER BAUSTELLEN	T 1000 DM	2 240 16 491	774 9 499	1 733 12 014	2 048 15 225	16 554 125 044	15 323 114 690
32 353	RAMMEN U. PFAHLZIEHER	T 1000 DM	150 4 080	147 3 918	102 2 667	130 3 735	2 540 62 069	6 308 160 580
32 354	SONSTIGE BAUMASCHINEN (OHNE BAUAUFZUEGE U. -WINDEN)	T 1000 DM	1 287 21 309	1 134 22 454	834 20 730	925 21 671	9 644 188 912	9 156 189 491

1) OHNE SOLCHE MIT ELEKTROMOTORISCH ANGETRIEBENEN KAELTMITTELVERDICHTERN U. EINER ANSCHLUSSLEISTUNG BIS 15 KW (NENNAUFNAHME DES VERDICHTERS).

6 PRODUKTION AUSGEWAHLTER ERZEUGNISSE

EB.-NR.	ERZEUGNIS	EINHEIT	1986		1987		JAN. 1986	BIS	AUG. 1987
			JULI	AUGUST	JULI	AUGUST	1986	1987	
32 355	HYDRAULIKBAGGER MIT AUSSCHLIESSLICH HYDRAULISCH BATAETIGTEN ARBEITSWERKZEUGEN	T 1000 DM	9 530 50 231	7 526 71 985	5 850 53 922	4 689 45 722	79 520 751 504		59 691 569 218
32 356	MASCHINEN FUER DEN BITUMINOESEN U. BETON-STRASSENBAU	T 1000 DM	1 155 16 881	1 296 16 500	1 427 18 788	1 716 23 234	11 341 154 967		12 984 176 780
32 357	BODENVERDICHTER	T 1000 DM	437 13 427	282 9 314	388 13 967	237 8 020	2 909 91 487		2 876 97 373
32 358	STRASSENWALZEN	T 1000 DM	2 423 39 423	3 448 49 508	3 309 49 851	3 255 48 904	27 037 394 566		26 259 389 761
32 359	RACLADER IN GRUNDAUSRUESTUNG	T 1000 DM	3 601 43 460	3 751 43 712	3 435 34 860	2 686 35 829	36 774 430 633		34 193 395 867
32 361	ANBAUGERAETE FUER RAD- U. RAUPENLADER, PLANIERMASCHINEN U. RAUPENSCHLEPPER FUER DEN ERDBAU	T 1000 DM	888 10 813	968 11 348	646 7 631	733 9 075	7 741 91 147		7 722 88 295
32 362	BAUSTOFF-, KERAMIK- U. GLASMASCHINEN MASCHINEN U. EINRICHTUNGEN FUER DIE ZEMENT-, KALK-, GIPS-, TRASS- U. KREIDE-HERSTELLUNG	T 1000 DM	1 028 8 676	716 6 034	467 3 694	784 6 973	9 545 106 229		6 663 58 664
32 363	MASCHINEN U. EINRICHTUNGEN FUER DIE SCHOTTER-, SAND- U. KIESGEWINNUNG SOWIE FUER DIE TRUEMMERVERWERTUNG	T 1000 DM	592 5 051	818 6 993	695 5 613	815 7 138	6 361 53 742		5 994 49 739
32 364	ZERKLEINERUNGS- U. SIEBMASCHINEN FUER ANDERE BEREICHE DES BAUSTOFF-, KERAMIK- U. GLASGEBERBES	T 1000 DM	969 10 737	463 6 665	658 7 392	983 10 153	5 581 65 262		5 312 65 017
32 365	MASCHINEN U. EINRICHTUNGEN ZUR HERSTELLUNG ZEMENT-, KALK-, GIPS- U. ASPHALT- GEBUNDENER BAUELEMENTE	T 1000 DM	2 236 19 109	1 212 13 283	2 052 17 470	1 865 14 973	19 543 171 893		16 277 149 553
32 366	MASCHINEN FUER DIE HERSTELLUNG VON ZIEGELN, FEUERFESTEN, GROB- U. FEINKERAMISCHEN ERZEUGNISSEN	T 1000 DM	3 836 43 299	2 178 33 167	4 171 49 160	1 745 24 998	21 118 259 310		18 528 257 595
32 367	MASCHINEN FUER DIE HERSTELLUNG U. WARMBEARBEITUNG VON FLACH- ODER MOHLGLAS	T 1000 DM	342 9 954	197 7 194	316 14 267	131 9 211	2 263 82 241		2 309 85 394
32 368	MASCHINEN FUER DIE KALTBEARBEITUNG VON GLAS ODER GLASWAREN	T 1000 DM	247 9 875	123 6 457	175 6 343	249 8 961	1 355 58 256		2 048 70 435
32 371	KOMBINIERTE LACKIER- U. TROCKNUNGSANLAGEN (GESAMTANLAGEN ZUM VORBEHANDELN LACKIEREN U. TROCKNEN)	T 1000 DM	1 651 16 013	1 821 18 577	1 609 21 445	1 283 18 425	10 974 122 784		12 162 142 223
32 411	LANDMASCHINEN PFLUEGE FUER SCHLEPPER- U. GESPANNZUG	T 1000 DM	1 342 13 208	1 306 11 995	900 9 435	1 082 12 038	8 563 81 156		6 427 66 820
32 412	MASCHINEN U. GERAETE ZUM DUENGEN (OHNE FLUESSIGMISTTANKWAGEN)	T 1000 DM	1 288 10 018	1 238 9 532	1 158 9 083	1 006 8 436	13 415 97 281		12 530 99 917
32 413	MASCHINEN U. GERAETE FUER DEN PFLANZEN-SCHUTZ (OHNE TRAGBARE SPRITZEN)	T 1000 DM	295 7 185	118 3 312	139 3 653	126 3 327	3 539 76 069		2 727 63 991
32 414	ERNTEMASCHINEN FUER HALMGUT	T 1000 DM	15 640 180 093	4 677 63 452	8 881 118 860	6 678 91 816	113 184 1 282 556		89 611 995 444
32 415	ERNTEMASCHINEN FUER HACK- UND SONSTIGE FELDFRUECHTE	T 1000 DM	1 040 11 320	1 241 11 476	1 130 13 064	1 780 18 251	7 540 79 912		6 799 73 183
32 416	RASENMAEHER MIT ELEKTROMOT. SOWIE MIT VERBRENNUNGSMOTORISCHEM ANTRIEB	T 1000 DM	1 036 16 995	644 7 539	1 206 20 643	395 6 389	16 565 225 998		15 611 237 723
32 417	LANDWIRTSCHAFTLICHE LADEWAGEN	T 1000 DM	308 2 124	482 4 153	471 3 577	384 2 966	20 219 135 866		20 433 139 783
32 420	ACKERSCHLEPPER (RAD- U. RAUPENSCHLEPPER; OHNE EINACHSSCHLEPPER)	T 1000 DM	25 064 302 271	17 138 205 418	20 231 236 205	15 485 183 354	185 161 2 184 179		151 433 1 760 227
32 421	NAHRUNGSMITTELMASCHINEN KONSERVIERUNGS- U. VERWANDTE MASCHINEN	T 1000 DM	1 309 17 928	709 16 328	1 121 23 775	752 15 968	9 607 160 236		6 820 182 957
32 422	MUELLEREIMASCHINEN U. -ANLAGEN (OHNE SOLCHE FUER DIE CELMUELLEREI)	T 1000 DM	1 930 22 906	1 648 20 806	1 572 21 042	1 649 20 197	12 108 155 223		10 768 156 199
32 423	BAECKEREI- U. KONFITOREIMASCHINEN TEIGKNET- U. -MISCHMASCHINEN	T 1000 DM	137 4 134	130 3 721	159 4 923	119 4 396	1 240 34 649		1 210 37 661
32 424	TEIGTEILMASCHINEN, TEIGTEIL- U. -WIRKMASCHINEN, KOMBINIERT	T 1000 DM	175 6 349	88 3 190	195 7 444	132 4 917	1 176 37 970		1 318 49 322
32 425	TEIGWARENMASCHINEN U. HILFSMASCHINEN	T 1000 DM	162 10 825	110 6 423	147 9 904	108 9 008	1 043 64 914		1 166 78 981
32 426	DAUERBACKWARENHERSTELLUNGSMASCHINEN U. -OEFEN	T 1000 DM	328 5 231	154 3 173	399 7 844	295 4 459	2 120 38 988		2 069 41 134
32 428	SCHLACHTHAUSANLAGEN U. -EINRICHTUNGEN (AUCH FLEISCHEREIKOCHANLAGEN)	T 1000 DM	1 475 14 071	1 079 9 848	1 063 11 634	1 348 11 895	8 225 86 640		8 396 84 314
32 429	WURSTKUECHENMASCHINEN	T 1000 DM	498 17 574	410 13 259	481 16 778	384 14 521	3 813 132 907		4 037 144 641

6 PRODUKTION AUSGEWAHLTER ERZEUGNISSE

EBL.-NR.	ERZEUGNIS	EINHEIT	1986		1987		JAN.	BIS	AUG.
			JULI	AUGUST	JULI	AUGUST	1986	1987	
32 431	KAKAO- U. SCHOKOLADENHERSTELLUNGSMASCHINEN	T	465	270	518	285	2 769		2 741
		1000 DM	7 763	6 754	9 710	6 252	48 870		53 832
32 432	MASCHINEN U. APPARATE FUER DIE HERSTELLUNG SONSTIGER SUESSWAREN	T	602	211	677	256	3 133		3 014
		1000 DM	19 344	8 763	25 843	7 334	108 197		112 794
32 433	MASCHINEN U. APPARATE FUER DIE ZUCKER-INDUSTRIE	T	688	1 448	1 228	534	6 109		5 671
		1000 DM	10 849	17 360	16 159	7 425	73 773		73 559
32 434	MASCHINEN U. APPARATE FUER DIE OELMUELLEREI U. SPEISEFETTERHERSTELLUNG	T	134	137	103	61	809		773
		1000 DM	9 531	4 831	5 838	3 334	43 938		45 347
32 436	MASCHINEN U. EINRICHTUNGEN FUER GROSS-KUECHEN U. GASTWIRTSCHAFTEN AUFSCHNITT- U. KAESESCHNEIDEMASCHINEN MIT EINEM GEWICHT AB 20 KG	T	47	30	48	47	387		402
		1000 DM	4 018	2 298	4 260	4 133	33 965		36 211
32 437	GROSSKAFEEEMASCHINEN MIT EINEM NUTZINHALT UEBER 2 L	T	50	69	61	75	473		559
		1000 DM	5 345	7 194	7 189	9 090	56 569		70 719
32 438	ELEKTRISCHE GESCHIRRSPUELMASCHINEN FUER GEWERBLICHE ZWECKE	T	386	232	394	291	2 890		3 236
		1000 DM	20 336	12 586	21 545	15 785	154 191		172 879
32 439	GROSSKUECHENMASCHINEN	T	78	74	94	75	634		655
		1000 DM	4 164	3 750	4 391	4 524	33 904		34 776
32 451	MASCHINEN UND APPARATE FUER DIE VERARBEITUNG VON KAFFEE UND TEE	T	215	13	185	69	1 123		1 021
		1000 DM	8 231	1 073	8 768	3 730	50 379		44 927
32 452	MASCHINEN UND APPARATE FUER DIE TABAKVERARBEITUNG	T	690	750	473	475	4 610		3 189
		1000 DM	50 404	49 313	34 303	8 660	312 953		229 370
32 453	FARBENHERSTELLUNGSMASCHINEN	T	119	80	72	45	810		640
		1000 DM	3 868	2 544	1 879	1 348	20 536		15 633
32 454	KOMPRIMIERMASCHINEN (AUCH FUER TABLETTEN-KOMPRIMIERUNG)	T	488	156	202	284	2 120		2 347
		1000 DM	5 700	3 958	2 634	2 760	35 918		41 402
32 455	UNIVERSAL-MISCH- U. -KNETMASCHINEN	T	134	170	196	72	901		1 056
		1000 DM	10 093	7 516	12 013	6 054	54 897		61 715
32 456	VERPACKUNGSMASCHINEN (OHNE SOLCHE FUER GETRAENKE)	T	146	125	80	164	1 368		1 246
		1000 DM	10 969	7 949	2 076	8 514	65 345		44 476
32 457	ABFUELLMASCHINEN FUER FESTE STOFFE	T	310	106	201	112	2 071		1 582
		1000 DM	14 450	6 316	9 773	7 192	85 528		72 181
32 458	ABFUELLMASCHINEN FUER FLUESSIGE U. PASTEN-FORMIGE STOFFE	T	82	223	81	99	711		731
		1000 DM	4 938	10 967	4 575	4 505	38 766		42 714
32 459	MASCHINEN ZUM VERSCHLIESSEN SONSTIGER PACKUNGEN	T	594	302	522	371	3 090		3 563
		1000 DM	13 613	9 633	13 189	11 889	90 934		99 505
32 461	EINSCHLAGMASCHINEN (OHNE SOLCHE FUER SAMMELPACKUNGEN)	T	365	156	286	276	2 286		2 373
		1000 DM	20 636	13 153	12 676	16 578	144 863		154 060
32 462	FUELL- U. VERSCHLIESSMASCHINEN	T	386	299	321	225	2 567		2 401
		1000 DM	25 725	21 176	23 985	15 466	171 277		175 578
32 463	FORM-, FUELL- U. VERSCHLIESSMASCHINEN FUER SCHLAUCH- U. SIEGELRANDBEUTEL	T	169	153	227	179	1 430		1 383
		1000 DM	11 656	10 907	15 643	13 819	88 600		87 101
32 464	FUER SONSTIGE PACKUNGEN (OHNE SCHLAUCH- U. SIEGELRANDBEUTEL)	T	643	318	476	402	4 238		3 695
		1000 DM	45 348	21 490	39 240	31 532	273 133		263 371
32 465	SAMMELPACKMASCHINEN	T	894	537	657	726	5 624		5 237
		1000 DM	21 355	12 072	17 982	19 728	161 994		158 099
32 466	ETIKETTIER-, BANDEROLIER- U. BANDUMKLEBE-MASCHINEN	T	183	152	180	204	1 600		1 617
		1000 DM	17 886	12 034	16 293	17 452	132 850		134 401
32 511	EINZELAPPARATE U. -MASCHINEN FUER DIE CHEMISCHE U. VERWANDTE INDUSTRIE	T	199	230	224	227	1 347		1 370
		1000 DM	3 173	2 570	2 562	2 631	16 704		15 756
32 512	EINZELAPPARATE U. -MASCHINEN FUER STICKSTOFF- U. KUNSTDUENGERHERSTELLUNG (AUCH DUENGERMUEHLEN)	T	963	1 144	1 682	1 314	9 761		10 991
		1000 DM	21 381	25 951	36 398	31 416	206 904		232 750
32 513	EINZELAPPARATE U. MASCHINEN ZUR HERSTELLUNG VON TECHNISCHEM FETTEN U. OELN ZUR EXTRAKTION U. HAERTUNG	T	286	148	24	73	955		618
		1000 DM	9 265	2 611	457	2 339	21 808		13 679
32 514	EINZEL-AUTOKLAVEN F. ALLGEM. CHEM. ZWECKE	T	176	113	18	96	990		399
		1000 DM	3 195	2 012	776	2 701	16 170		12 880
32 515	FILTER U. FILTERPRESSEN FUER ALLGEMEINE CHEMISCHE ZWECKE (OHNE LUFTFILTER U. ENTSTAUBUNGSAPPARATE)	T	738	667	1 015	790	6 689		5 921
		1000 DM	22 137	20 845	27 155	20 403	170 485		167 111
32 516	ZENTRIFUGEN FUER ALLGEMEINE CHEMISCHE ZWECKE	T	211	168	206	211	1 207		1 201
		1000 DM	10 240	9 282	12 159	8 591	62 191		63 621
32 517	RUEHRWERKE, KNET- U. MISCHMASCHINEN FUER ALLGEMEINE CHEMISCHE ZWECKE	T	340	389	395	364	2 847		2 777
		1000 DM	11 033	10 621	11 080	9 614	75 691		78 435

6 PRODUKTION AUSGEWAHLTER ERZEUGNISSE

EB.-NR.	ERZEUGNIS	EINHEIT	1986		1987		JAN. BIS	AUG.
			JULI	AUGUST	JULI	AUGUST	1986	1987
32 518	EINZEL-WAERMEAUSTAUSCHER (SOWEIT NICHT ZU DAMPFKESSELN GEMOEREND), EINZELAPPARATE ZU KUEHLERN U. KAMINKUEHLERN	T 1000 DM	1 012 18 975	967 17 212	1 273 20 658	934 17 368	7 063 129 565	8 393 142 649
32 519	EINZELAPPARATE U. -MASCHINEN FUER DIE MECHANISCHE WASSERBEHANDLUNG (OHNE FLUESSIGKEITSPUMPEN)	T	345	254	257	161	1 846	1 992
32 521	FUER TRINK-, BRAUCH- U. KESSELSPEISE-WASSER	1000 DM	7 141	5 506	5 944	4 648	41 609	42 842
32 522	FUER ABWASSER	T 1000 DM	513 8 469	493 6 325	294 6 259	306 4 979	4 764 71 718	3 826 63 502
32 522	ANLAGEN FUER DIE ANORGANISCHE U. ORGANISCHE CHEMIE, FUER DIE GAERUNGS- U. STAERKE-INDUSTRIE	T 1000 DM	1 236 15 214	988 10 810	470 8 773	856 11 733	6 875 92 836	7 936 104 547
32 523	ANLAGEN ZUR LAGERUNG VON BRENNBAREN FLUESSIGKEITEN U. KRAFTSTOFFEN; GASTANK-ANLAGEN U. TANKSTELLEINRICHTUNGEN	T	1 339	1 418	1 080	1 064	10 805	9 242
32 524	TANKWAGENAUFBAUTEN OHNE FAHRGESTELL	1000 DM	13 190	14 638	13 852	14 182	105 470	108 762
32 525	WAERMIEWIRTSCHAFTLICHE ANLAGEN (WAERME-AUSTAUSCHER) SOWEIT NICHT ZU DAMPFKESSELN GEMOEREND	T 1000 DM	1 319 28 199	1 214 25 976	1 103 22 397	1 198 24 878	10 326 215 547	9 022 191 855
32 526	WASSERRUECKKUEHLANLAGEN MITTELS LUFT	T 1000 DM	852 8 844	794 8 309	1 056 10 799	899 9 603	6 541 64 978	6 585 62 568
32 527	ANLAGEN FUER DIE GASERZEUGUNG, -WASCHUNG, -REINIGUNG U. -KUEHLUNG	T 1000 DM	93 1 844	101 1 564	53 2 445	282 3 969	803 17 764	801 23 518
32 528	ANLAGEN FUER DIE WASSERBEHANDLUNG AUF CHEMISCHEM UND/ODER BIOLOGISCHEM WEGE FUER TRINK-, BRAUCH- U. KESSELSPEISE-WASSER	T 1000 DM	725 15 196	816 17 353	705 14 828	912 16 171	5 977 129 392	5 947 125 346
32 529	AUF MECHANISCHEM WEGE FUER TRINK-, BRAUCH- U. KESSELSPEISE-WASSER	T 1000 DM	443 4 916	436 4 584	694 7 471	772 8 462	3 344 39 788	4 477 49 070
32 531	FUER ABWASSER	T 1000 DM	841 4 284	355 3 282	684 3 706	437 3 991	5 047 32 120	5 383 30 821
32 532	KRANE U. HEBEZEUGE (OHNE BAUKRANE) LAUFKRANE, HAENGEBAHNEN U. REGALBEDIEN-GERAETE	T 1000 DM	3 679 35 704	3 164 30 420	3 203 33 999	3 159 32 161	26 929 286 807	25 517 271 973
32 535	FAHRZEUGKRANE	T 1000 DM	5 335 89 407	3 950 60 337	3 437 54 233	4 008 52 317	31 670 514 165	27 721 449 846
32 536	LKW-LADEKRANE ZUM BE- U. ENTLADEN DER EIGENEN LADEFLAECHE	T 1000 DM	503 7 398	649 8 641	370 6 209	445 6 812	5 688 75 817	5 937 81 540
32 537	ANDERE NICHT GENANNT DREHKRANE	T 1000 DM	242 5 036	358 4 468	185 1 895	217 2 973	4 533 63 055	2 484 34 274
32 538	DECK- (SCHIFFS-)HILFASMASCHINEN (RUDERMA-SCHINEN, LADE- UND ANKERWINDEN, SPILLE)	T 1000 DM	389 4 661	365 4 048	697 7 147	280 2 821	3 387 40 001	3 464 39 008
32 539	HYDRAULISCHE HEBEBUEHNEN LADEBOROWAENDE, UEBERLADEBRUECKEN, IN DUSTRIEHEBEBUEHNEN U. -HUBTISCHE	T 1000 DM	747 9 568	642 10 193	665 9 149	665 11 554	5 477 78 467	5 385 84 144
32 541	HUBARBEITSBUEHNEN	T 1000 DM	278 4 554	138 3 100	278 4 819	115 2 722	1 853 33 820	2 136 36 946
32 542	FAHRZEUGWARTUNGSBUEHNEN	T 1000 DM	715 4 151	463 3 266	653 5 360	710 4 965	4 357 30 034	5 138 38 153
32 543	ELEKTROKETTENZUEGE, ELEKTROKETTEN-ZUGLAUFKATZEN	T 1000 DM	125 3 841	157 4 351	146 4 439	71 2 171	1 300 35 897	1 071 30 875
32 544	ELEKTROSEILZUEGE, ELEKTROSEILZUG-LAUFKATZEN	T 1000 DM	550 10 404	504 11 830	589 10 573	525 10 095	4 633 95 626	4 140 81 377
32 545	SCHRAUBENWINDEN, SPINDELHEBEBUECKE U. -KIPPEINRICHTUNGEN SOWIE ANDERE SPINDEL-HEBEZEUGE	T 1000 DM	672 4 134	388 2 229	620 3 692	678 3 746	5 560 31 115	5 820 33 675
32 546	GABELSTAPLER (LASTAUFNAHME FREITRAGEND)	T 1000 DM	10 366 103 155	5 349 57 513	10 388 106 164	6 135 66 067	69 570 713 530	73 430 762 740
32 547	HOCHHUBWAGEN MIT MOTORISCHEM FAHR- U. HUBANTRIEB	T 1000 DM	887 12 384	879 12 163	1 441 21 766	787 11 579	7 876 110 430	7 919 112 784
32 548	NIEDERHUBWAGEN (HUBHOEHE UNTER 1 M)	T 1000 DM	1 045 11 784	719 9 318	1 446 18 246	958 11 929	7 266 88 738	9 622 114 342
32 549	STETIGFOERDERER FUER SCHUETTGUET BANDFOERDERER FUER SCHUETTGUET, ORTSFEST U. RUECKBAR	T 1000 DM	2 456 17 195	2 141 13 011	2 636 17 723	2 228 14 931	19 576 126 523	16 553 125 801
32 551	GLIEDERBAND-, PLATTENBAND-, TROGBAND- U. KASTENBANDFOERDERER, ORTSFEST ODER FAHRBAR	T 1000 DM	917 7 991	623 6 334	1 242 8 652	731 5 311	9 717 58 372	8 299 53 241
32 552	BECHERWERKE MIT FESTEN BECHERN, PENDEL-BECHERWERKE	T 1000 DM	364 2 197	445 2 453	344 2 228	324 1 799	2 767 16 115	2 251 14 149

6 PRODUKTION AUSGEWAHLTER ERZEUGNISSE

EB.-NR.	ERZEUGNIS	EINHEIT	1986		1987		JAN. 1986	BIS 1987	AUG.
			JULI	AUGUST	JULI	AUGUST			
32 553	TROGKETTEN- U. KRATZERFOERDERER	T	517	463	664	513	3 853		3 950
32 554	SCHNECKENFOERDERER U. SCHNECKENROHR- FOERDEREEP	1000 DM	4 830	4 521	5 648	3 447	35 062		35 451
32 555	SCHWINGFOERDERER (WUCHTFOERDER), SCHUETTELRUTSCHEN, SCHWINGRINNEN, WENDEL- SCHWINGRINNEN	T	839	1 219	552	692	6 191		5 090
		1000 DM	4 413	6 055	3 430	3 700	33 894		29 616
		T	679	394	691	557	4 575		4 382
32 557	STETIGFOERDERER FUER STUECKGUT BANDFOERDERER, ORTSFEST, FAHRBAR U. TRAGBAR, STAHLFOERDERBAENDER, SCHRAEGSTAPLER	1000 DM	14 334	8 081	12 593	12 564	93 944		92 469
		T	1 544	1 565	1 904	1 763	12 943		12 960
32 558	KREISFOERDERER, SCHLEPPKREISFOERDERER (OHNE UNTERFLURFOERDERER)	1000 DM	18 263	17 339	23 445	19 953	139 559		148 780
		T	1 189	1 324	1 936	2 547	8 900		11 260
32 559	SCHLEPPKETTENFOERDERER	1000 DM	15 012	12 893	24 342	24 359	103 582		142 627
		T	300	415	1 136	1 026	3 574		5 159
32 561	WANDERTISCHE U. FLIESSARBEITSTISCHE	1000 DM	3 865	5 459	19 377	16 225	47 723		71 280
		T	84	149	67	38	1 009		764
32 562	ROLLEN-, ROELLCHENBAHNEN, ROELLCHEN- LEISTEN, KUGELTISCHE, DURCHLAUFREGALE	1000 DM	1 891	2 687	4 774	1 016	18 365		21 795
		T	2 640	2 514	1 478	1 960	15 763		13 803
		1000 DM	20 678	19 514	16 550	16 255	130 061		132 852
	AUFZUEGE								
32 563	ELEKTRISCHE PERSONENAUFZUEGE ALS SEILAUFZUEGE	T	2 026	1 675	2 006	1 921	15 498		15 791
		1000 DM	21 963	17 675	21 665	21 064	157 517		171 683
32 564	ELEKTRISCHE LASTENAUFZUEGE ALS SEILAUFZUEGE	T	221	212	300	281	2 675		2 871
		1000 DM	1 729	1 470	2 093	1 934	17 756		21 815
32 565	HYDRAULISCHE AUFZUEGE	T	2 135	2 400	2 482	2 318	17 391		18 431
		1000 DM	13 876	15 953	17 057	16 417	118 304		133 737
32 566	FAHRTREPPEN U. FAHRSTEIGE	T	1 451	1 531	1 827	1 618	10 481		13 471
		1000 DM	21 369	23 194	26 442	22 362	146 482		164 305
32 571	GEWINNUNGSMASCHINEN F. D. BERGBAU UNTERTAGE	T	806	524	330	256	4 234		2 835
		1000 DM	21 667	13 700	10 163	7 465	110 122		74 430
32 573	LADMASCHINEN NUR FUER DEN UNTERTAGEBETRIEB, GESTEINSBOHRMASCHINEN	T	692	629	597	401	6 283		4 291
		1000 DM	7 960	9 204	9 722	5 257	104 042		84 680
	PAPIER- U. DRUCKEREIMASCHINEN								
32 621	MASCHINEN U. APPARATE ZUR HERSTELLUNG VON HOLZSCHLIFF, ZELLSTOFF, PAPIER U. PAPPE	T	2 279	2 059	3 557	2 571	22 361		17 312
		1000 DM	38 340	45 210	77 179	54 595	347 150		375 912
32 622	ROLLENSCHNEIDE- U. -WICKELMASCHINEN	T	271	592	394	560	3 501		4 511
		1000 DM	15 208	28 606	13 743	31 105	138 965		210 128
32 623	LAENGS- U. QUERSCHNEIDER	T	836	372	490	379	3 278		2 665
		1000 DM	28 489	13 900	22 928	17 465	122 866		114 303
32 625	MASCHINEN FUER DIE HERSTELLUNG VON BRIEFUM- SCHLAEGEN, PAPIERTUETEN, -BEUTELN U. SAECKEN	T	445	302	367	267	2 424		2 684
		1000 DM	26 299	17 034	23 302	17 760	127 719		154 282
32 626	ROLLENDRUCKMASCHINEN	T	2 626	1 124	2 838	1 243	14 602		13 461
		1000 DM	94 662	40 438	138 806	52 007	573 754		588 872
32 627	BOGENDRUCKMASCHINEN FUER DEN OFFSETDRUCK	T	3 172	4 377	2 679	5 488	36 959		39 872
		1000 DM	126 605	176 072	111 447	249 859	1 490 191		1 726 510
32 628	HILFSAPPARATE FUER DRUCKMASCHINEN, MA- SCHINEN U. GERAETE FUER DIE SATZ- U. REPRODUKTIONSTECHNIK	T	1 061	836	1 063	931	8 625		9 787
		1000 DM	87 826	71 828	77 743	73 873	654 273		633 467
	TEXTILMASCHINEN								
	AUFBEREITUNGS- U. VORBEREITUNGSMASCHINEN FUER DIE SPINNEREI								
32 633	VON BAUMWOLLE	T	1 804	1 063	1 653	1 022	9 811		10 007
		1000 DM	27 059	14 390	24 687	13 613	145 063		163 347
32 634	QUESENSPINNMASCHINEN U. NACHBEHANDLUNGS- MASCHINEN FUER ZELLULOSISCHE U. SYNTHETISCHE FASERN U. FAEEDEN	T	2 484	1 850	2 002	1 096	16 626		13 251
		1000 DM	61 361	47 786	40 602	19 781	406 515		309 812

6 PRODUKTION AUSGEWAHLTER ERZEUGNISSE

EB.-NR.	ERZEUGNIS	EINHEIT	1986		1987		JAN. BIS	AUG.
			JULI	AUGUST	JULI	AUGUST	1986	1987
VORBEREITUNGS- U. HILFSMASCHINEN								
FUER DIE WEBEREI								
32 636	SPUL-, HASPEL- U. WICKELMASCHINEN	T	1 465	284	459	343	7 503	6 451
		1000 DM	33 721	9 288	16 931	9 575	208 487	171 417
32 637	SCHAER-, ZETTEL- U. SCHLICHTMASCHINEN	T	503	429	532	384	3 465	3 851
		1000 DM	11 017	9 574	11 028	7 800	78 790	79 868
32 638	FACHBILDEMASCHINEN	T	841	214	1 106	167	4 854	5 364
		1000 DM	12 802	3 994	13 750	3 423	72 825	76 339
32 639	WEBMASCHINEN (OHNE BANDWEBMASCHINEN)	T	920	528	736	243	5 380	5 093
		1000 DM	24 246	13 879	22 160	6 616	150 610	142 851
32 641	BLEICHEREI- U. FAERBEREIMASCHINEN U. -APPARATE, WASCHMASCHINEN (OHNE WAESCHEREIMASCHINEN U. HAUSHALTSMASCH- MASCHINEN) SOWIE WALKEN	T	1 548	1 022	1 550	1 134	10 253	9 309
		1000 DM	38 900	24 464	34 029	24 825	240 665	207 942
32 642	APPRETUR-, MERCERISIERMASCHINEN, PRESSEN FUER DIE TEXTILINDUSTRIE (OHNE SOLCHE FUER HUETE, OBERBEKLEIDUNG UND WAESCHE)	T	548	178	429	352	2 517	2 736
		1000 DM	12 661	5 074	11 606	7 661	59 932	69 972
32 645	RUNDSTRICK- U. RUNDWIRKMASCHINEN (ZYLINDERDURCHMESSER UEBER 160 MM)	T	931	325	497	397	3 765	3 663
		1000 DM	30 339	11 547	17 017	13 607	131 957	128 301
32 646	FLACHKULIERWIRKMASCHINEN (COTTONMASCHINEN) FLACHKETTENWIRKMASCHINEN, RASCHELMASCHINEN	T	1 083	1 037	1 082	1 013	8 123	8 060
		1000 DM	17 589	15 775	17 505	15 627	131 532	124 864
32 648	SPINDELN U. SPINDELTEILE	T	635	336	479	528	3 962	4 585
		1000 DM	23 633	10 571	16 032	16 346	156 843	161 136
NAEHMASCHINEN								
STIEPSTICHNAEHMASCHINEN								
32 652	MIT HORIZONTALER GREIFERWELLE	T	98	103	131	68	954	1 000
		1000 DM	6 496	7 283	11 095	5 654	74 628	84 709
32 653	MIT VERTIKALER GREIFERWELLE	T	92	67	103	38	714	806
		1000 DM	11 418	6 754	12 652	4 698	80 908	97 493
32 654	LINIENNAHTNAEHMASCHINEN (AUCH ZICK-ZACK- NAEHMASCHINEN)	T	13	21	31	14	165	208
		1000 DM	1 973	2 900	4 405	2 045	21 673	27 896
32 655	UEBERDECKNAHT-, UEBERWENDLING- U. SICHERHEITSNÄHMASCHINEN	T	19	16	11	22	118	156
		1000 DM	3 804	2 646	1 747	3 110	20 987	23 823
32 656	STICHGRUPPEN-NAEHAUTOMATEN	T	22	17	33	11	216	236
		1000 DM	4 154	2 091	4 819	1 971	31 684	36 879
32 657	NAEHAUTOMATEN MIT AUTOMATISCHER NAEHGUT- FUEHRUNG (MIT SELBST HERGESTELLTEM OBERTEIL)	T	121	30	67	47	755	593
		1000 DM	11 024	1 498	7 612	3 692	64 805	54 657
MASCHINEN FUER DIE LEDER-, SCHUH- U. LEDER- WARENHERSTELLUNG								
32 658	LEDERHERSTELLUNGSMASCHINEN	T	116	159	177	147	1 124	1 242
		1000 DM	3 389	4 341	5 103	4 551	30 279	34 158
32 659	MASCHINEN FUER MODELL- U. SCHAFTHER- STELLUNG, BODENBEARBEITUNG U. ABSATZBAU	T	143	133	103	85	1 219	1 007
		1000 DM	1 941	1 903	1 641	1 128	17 513	13 714
32 661	MASCHINEN FUER ZWICKEREI U. BODENBE- FESTIGUNG	T	175	99	113	128	1 170	1 001
		1000 DM	6 587	3 223	3 628	4 796	36 005	30 776
32 711	FEUERWEHR-AUFBAUTEN FUER KRAFTFAHRGROSS- GERAETE	T	1 006	559	1 041	827	4 451	5 922
		1000 DM	14 966	8 276	14 695	12 762	72 795	92 344
SCHWERARMATUREN IN STANDARDAUSFUEHRUNG								
ABSPERRARMATUREN								
32 712	AUS GUSSEISEN	T	6 204	5 269	5 406	4 901	41 996	40 659
		1000 DM	50 031	40 365	48 357	44 715	353 442	354 342
32 713	AUS STAHL	T	2 530	2 090	2 265	2 213	18 330	16 044
		1000 DM	52 784	44 459	50 058	44 803	379 788	343 174
32 714	AUSGLEICHS- U. VERBINDUNGSARMATUREN AUS ALLEN WERKSTOFFEN	T	1 682	1 647	1 651	1 434	12 479	11 617
		1000 DM	33 539	29 193	31 998	26 251	241 586	227 567
SCHWERARMATUREN FUER SONDERVERWENDUNGEN								
ARMATUREN FUER WASSERGWINNUNG U. -VERTEILUNG SOWIE FUER ABWAESSER								
32 715		T	1 037	750	971	814	6 798	7 442
		1000 DM	10 996	8 650	9 650	8 720	70 718	74 224
32 716	ERDOEL- U. ERDGASARMATUREN	T	1 056	700	1 131	829	8 917	8 174
		1000 DM	10 711	8 614	8 873	7 715	91 543	79 504
32 717	WASSERARMATUREN FUER DIE HAUSINSTALLATION	T	1 580	1 244	1 681	1 453	11 821	12 609
		1000 DM	26 687	20 109	27 335	23 194	192 146	200 214
32 718	SANITAERE ARMATUREN	T	4 488	3 719	4 699	4 181	35 700	39 507
		1000 DM	132 689	108 931	138 943	116 787	998 519	1 105 040
32 719	DAMPF- U. HEIZUNGSARMATUREN	T	1 598	1 073	1 394	1 155	10 444	10 140
		1000 DM	42 368	28 595	36 721	29 792	271 140	251 015
32 721	ARMATUREN FUER GETRAENKE- U. NAHRUNGS- MITTELBEREITUNG U. -VERTEILUNG	T	762	599	715	613	5 392	5 781
		1000 DM	18 987	13 625	17 478	14 883	120 938	139 974
32 722	ARMATUREN FUER GAS- U. LUFTVERTEILUNGS- U. -VERBRAUCHSANLAGEN	T	651	594	588	631	4 837	4 860
		1000 DM	14 798	13 765	12 903	15 655	109 836	118 456

6 PRODUKTION AUSGEWAHLTER ERZEUGNISSE

EB.-NR.	ERZEUGNIS	EINHEIT	1986		1987		JAN. 1986	BIS AUG. 1987
			JULI	AUGUST	JULI	AUGUST		
32 723	PLATTENVENTILE U. ARMATUREN FUER ANDERE ANWENDUNGSGEBIETE (OHNE SCHWERARMATUREN, ARMATUREN FUER WASSERVERBRAUCHSANLAGEN, FEUERLOESCHARMATUREN SOWIE OHNE ARMATUREN FUER SICHERUNG, REGELUNG, UEBERWACHUNG, OELHYDRAULIK U. PNEUMATIK)	T 1000 DM	761 22 357	707 17 524	755 20 683	750 19 956	6 163 159 389	6 332 163 672
32 724	SICHERHEITARMATUREN GEGEN DRUCK- U. TEMPERATURUEBERSCHREITUNG	T 1000 DM	336 12 476	402 17 365	417 13 747	360 12 307	3 098 113 705	3 122 109 899
32 725	REGELARMATUREN	T 1000 DM	1 537 45 585	1 206 40 244	1 470 47 052	1 162 41 016	10 386 327 371	10 084 328 727
32 726	WEGE-, DRUCK-, STROM- U. SPERRVENTILE FUER DIE OELHYDRAULIK	T 1000 DM	1 914 80 741	1 535 67 568	1 822 80 736	1 533 70 701	14 382 605 023	13 545 606 794
32 727	FUER DIE PNEUMATIK	T 1000 DM	755 37 842	574 35 755	694 37 550	570 31 448	5 591 283 885	5 169 292 367
EINZELGERAETE FUER OELHYDRAULISCHE ANLAGEN U. PNEUMATISCHE STEUERUNGEN (HYDROMOTOREN (VERDRAENGERMOTOREN))								
32 728		T 1000 DM	681 23 361	504 15 528	572 18 804	521 16 147	4 630 157 803	4 281 138 021
32 729	HYDROZYLINDER (OHNE BREMSZYLINDER FUER FAHRZEUGE)	T 1000 DM	2 850 44 550	1 986 34 708	2 517 38 031	2 044 34 051	20 918 333 625	20 430 321 710
32 730	KOMPLETTE HYDROAGGREGATE	T 1000 DM	801 20 560	660 17 588	887 23 021	794 19 401	6 018 153 562	6 013 150 178
32 732	PNEUMATIKZYLINDER (OHNE BREMSZYLINDER FUER FAHRZEUGE)	T 1000 DM	929 26 733	724 24 722	898 26 293	773 23 307	6 711 195 429	6 563 201 041
ZAHNRAEDER U. GETRIEBE								
32 733	STIRNRAEDER U. STIRNRADTRIEBE	T 1000 DM	3 044 40 332	2 583 36 094	2 602 33 310	2 264 32 730	23 396 303 007	20 712 281 529
ZAHNRADGETRIEBE FUER STATIONAERE ZWECKE (OHNE STUFENLOS EINSTELLBARE GETRIEBE)								
32 734	STIRNRADGETRIEBE	T 1000 DM	2 346 40 931	1 982 32 164	2 023 34 869	1 787 30 697	17 167 289 964	14 796 255 772
32 735	KEGELRAD- U. KEGELSTIRNRADGETRIEBE	T 1000 DM	927 20 489	847 16 586	874 17 636	711 14 645	6 955 146 943	6 693 135 991
32 736	SCHNECKENGETRIEBE	T 1000 DM	1 113 19 576	826 13 514	978 16 390	912 15 752	7 597 130 096	7 498 128 212
32 737	PLANETENGETRIEBE (OH. TURBOPLANETENGETR.)	T 1000 DM	723 13 975	658 13 554	864 16 796	657 13 338	5 757 119 037	5 918 121 848
32 738	MOTORGETRIEBE	T 1000 DM	1 412 23 107	1 039 18 709	1 333 23 084	1 173 21 715	9 613 158 737	9 733 172 464
ZAHNRADGETRIEBE FUER LANDMASCHINEN								
32 739		T 1000 DM	2 206 25 134	2 541 28 366	2 343 26 469	1 496 16 908	21 004 236 185	15 503 175 536
32 741	FUER SELBSTFAHRENDE GERAETE FUER DIE BAUWIRTSCHAFT	T 1000 DM	2 665 34 497	2 016 26 725	2 285 30 048	1 966 25 702	19 378 249 892	16 296 215 213
32 742	STUFENLOS EINSTELLBARE GETRIEBE (OHNE SOLCHE FUER KRAFTFAHRZEUGE)	T 1000 DM	1 503 51 252	1 247 42 560	1 395 48 112	1 269 44 742	11 424 386 720	10 895 374 063
32 743	WAEHLZLAGER (OHNE SOLCHE AUS KUNSTSTOFF)	T 1000 DM	12 063 346 583	10 171 281 672	10 755 306 142	9 649 264 384	91 886 2 513 223	86 059 2 330 974
KUPPLUNGEN (OHNE SOLCHE FUER KRAFTFAHRZEUGE)								
32 744	GELENKWELLEN U. GELENKKUPPLUNGEN	T 1000 DM	1 145 16 783	1 082 13 700	1 037 15 108	1 135 14 324	8 966 119 522	8 459 113 203
32 745	DREHELASTISCHE KUPPLUNGEN	T 1000 DM	878 11 077	755 9 055	896 10 556	691 8 969	6 703 80 448	6 120 74 864
32 746	REIBUNGSKUPPLUNGEN	T 1000 DM	409 12 965	289 8 465	307 8 971	237 7 225	2 928 86 670	2 399 74 359
32 747	MAGNETKUPPLUNGEN	T 1000 DM	532 15 179	607 14 158	635 15 603	737 17 623	4 605 120 761	5 270 127 661
32 748	FLACH- U. KEILRIEMENANTRIEBE SOWIE SONSTIGE ZUGORGANANTRIEBE	T 1000 DM	763 5 597	391 3 025	627 3 825	444 3 187	5 203 35 867	4 465 29 983
32 749	BRENNER U. FEUERUNGEN FUER FLUESSIGE BRENNSTOFFE	T 1000 DM	672 24 915	664 26 430	745 25 341	797 30 566	5 808 227 869	6 545 259 872
32 751	SCHIFFSPROPELLER	T 1000 DM	361 8 893	472 14 827	580 16 540	358 9 347	3 018 84 572	3 081 87 679
STRASSENFAHRZEUGE								
33 119	PERSONENKRAFTWAGEN (AUCH DREIRAEDRIG) U. KLEINOMNIBUSSE (BIS 9 SITZPLAETZE) 1)	ST 1000 DM	272 205 6 167 169	225 173 4 487 843	265 970 6 408 075	234 072 4 990 758	2 575 768 53 305 332	2 612 852 56 780 289
33 129	KOMBINATIONSKRAFTWAGEN (MEHRZWECKWAGEN) (AUCH DREIRAEDRIG) 1)	ST 1000 DM	15 299 296 288	21 557 424 428	15 223 335 905	23 996 502 449	201 208 3 707 970	220 157 4 442 018
LIEFER- U. LASTKRAFTWAGEN (AUCH DREIRAEDRIG) (OHNE KOMMUNALFAHRZEUGE), AUCH MOTOR-CARAVANS								
33 131	BIS 6,0 T ZULAESSIGES GESAMTGEWICHT 1)	ST 1000 DM	11 000 261 877	13 667 308 727	7 724 213 991	13 114 340 174	119 011 2 546 688	103 385 2 660 435

1) EINSCHL. FAHRGESTELLE MIT MOTOR.

6 PRODUKTION AUSGEWAHLTER ERZEUGNISSE

EB.-NR.	ERZEUGNIS	EINHEIT	1986		1987		JAN. BIS	AUG.
			JULI	AUGUST	JULI	AUGUST	1986	1987
33 150	OMNIBUSSE U. OBUSSE (OHNE KLEINOMNIBUSSE BIS 9 SITZPLAETZE) 1)	ST 1000 DM	754 197 561	617 170 456	699 216 133	488 135 046	7 211 1 769 901	5 852 1 608 719
33 180	VERBRENNUNGSMOTOREN FUER KRAFTWAGEN	ST *	332 134	284 587	318 875	292 984	3 259 380	3 251 500
33 210	STRASSENZUGMASCHINEN	ST 1000 DM	1 526 207 263	1 316 179 017	1 316 168 074	1 243 166 570	12 358 1 634 517	12 664 1 637 009
33 319	ZUBEHOER, EINZEL- U. ERSATZTEILE FUER KRAFTWAGEN- U. KRAFTMOTOREN	1000 DM	1 093 705	839 598	1 023 905	854 340	8 593 945	8 714 803
33 321	RAHMEN, RAEDER U. FELGEN FUER KRAFTWAGEN	1000 DM	162 078	119 582	156 324	129 453	1 236 536	1 290 331
33 339	TRIEBWERKSTEILE U. LENKUNGEN FUER KRAFTWAGEN U. -RAEDER	1000 DM	587 024	425 854	625 957	488 994	4 607 506	4 995 658
33 341	KUEHLER- TEILE (EINSCHL. KUEHLERTRAEGERN U. -JALOUSIEN)	1000 DM	40 745	35 043	43 506	42 390	330 029	332 380
33 343	BREMSAGGREGATE FUER KRAFTFAHRZEUGE U. ANHAEGER	1000 DM	200 241	177 724	213 467	181 481	1 617 949	1 752 583
33 347	STOSSDAEMPFER U. STOSSDAEMPFERTEILE	1000 DM	84 784	69 736	92 630	79 795	693 031	719 435
33 351	AUTOHEIZUNGEN UND -ENTLUEFTUNGEN	1000 DM	60 124	60 120	35 481	38 091	514 722	447 326
33 371	KRAFTWAGENZUBEHOER FUER KAROSSERIEN, AUFBAUTEN U. INNENAUSSTATTUNGEN (OHNE SICHERHEITSGURTE)	1000 DM	223 999	194 395	246 343	217 921	1 939 700	2 206 719
33 411	KAROSSERIEN FUER PERSONENKRAFTWAGEN	ST 1000 DM	8 983 72 538	7 210 61 055	8 691 63 268	3 485 38 841	85 111 685 498	77 019 618 822
33 419	AUFBAUTEN FUER NUTZFAHRZEUGE	ST 1000 DM	6 035 94 883	4 573 75 311	5 760 111 768	5 406 104 110	44 882 667 524	44 046 765 399
33 454	KRAFTWAGENANHAEGER ZUR LASTENBEFOERDERUNG (OHNE SATTELANHAEGER U. SOLCHE MIT SPEZIALAUFBAUTEN), MEHRACHSIG	ST 1000 DM	1 085 28 494	1 017 22 137	1 392 38 277	1 233 27 843	8 493 223 067	10 637 259 250
33 456	MOBILHEIME, CAMPING- U. SONSTIGE WOHN- ANHAEGER	ST 1000 DM	3 723 43 693	2 462 31 456	3 958 47 695	3 452 44 692	39 123 450 912	42 175 516 326
33 458	SATTELANHAEGER ZUR LASTENBEFOERDERUNG	ST 1000 DM	656 24 154	382 14 744	616 26 013	646 24 896	4 581 193 709	5 666 221 360
33 459	MIT SPEZIALAUFBAUTEN (OHNE SOLCHE ZUR PERSONENBEFOERDERUNG)	ST 1000 DM	162 9 545	131 11 753	238 14 558	241 10 675	1 096 87 391	1 304 81 478
33 750	FAHRRAEDE (OHNE SPIELFAHRRAEDE)	ST 1000 DM	302 858 58 331	231 299 44 724	241 317 49 294	187 063 39 276	2 433 995 457 598	2 171 942 440 092
33 761	FAHRRADRAHMEN	ST 1000 DM	57 638 3 554	18 913 1 244	37 266 2 444	15 694 967	365 796 22 215	350 741 21 563
ELEKTROTECHNISCHE ERZEUGNISSE								
36 114	GLEICHSTROMMOTOREN U. -GENERATOREN	1000 ST 1000 DM	2 396 103 809	923 83 243	2 638 106 224	1 263 78 744	14 850 725 535	16 630 771 821
36 115	EINPHASEN-WECHSELSTROMMOTOREN (EINSCHL. GETRIEBEMOTOREN)	1000 ST 1000 DM	2 114 69 363	1 464 43 927	1 938 60 059	1 585 48 383	16 996 523 928	15 535 496 442
36 116	DREHSTROM- U. ZWEIPHASEN-WECHSELSTROM- MOTOREN	1000 ST 1000 DM	329 179 543	297 165 536	308 166 171	309 167 169	2 573 1 376 324	2 469 1 342 056
36 117	WECHSELSTROMGENERATOREN, TURBOGENERATOREN	ST 1000 DM	2 746 17 956	1 541 13 957	2 615 33 975	2 582 15 915	19 710 163 588	19 377 245 749
36 118	STROMERZEUGUNGSAGGREGATE (OHNE SCHWEISS- STROMERZEUGUNGSAGGREGATE) ANGETRIEBEN DURCH DIESELMOTOREN U. SONSTIGE KRAFTMASCHINEN (OHNE OTTOMOTOREN)	ST 1000 DM	312 8 856	374 9 748	270 11 396	217 9 333	2 540 127 496	2 211 74 160
36 123	TRANSFORMATOREN MIT FLUESSIGKEITISOLATION	ST 1000 DM	1 700 67 378	1 081 40 829	870 32 796	713 32 920	10 585 382 415	7 182 317 152
36 124	TROCKENTRANSFORMATOREN BIS 16 KVA (OHNE STELL- (REGEL-) TRANSFORMATOREN)	1000 ST 1000 DM	3 142 43 843	2 457 35 277	2 610 38 408	2 457 33 986	26 145 354 103	23 667 325 679
36 134	EINKRISTALLGLEICRICHTERELEMENTE U. -SAETZE, THYRISTOREN, TRIACS U. DGL.	T 1000 DM	144 23 865	113 19 908	148 23 705	125 19 843	962 167 905	1 041 165 112
36 136	HALBLEITER- STROMRICHTERGERAETE	T 1000 DM	1 983 109 275	1 700 91 545	2 303 117 863	2 007 110 420	15 511 804 951	16 772 885 108
36 159	AKKUMULATOREN	T 1000 DM	9 150 99 235	12 526 105 711	.	.	112 898 968 685	.
36 219	HOCHSPANNUNGSSCHALTFELDER	ST 1000 DM	3 236 78 417	3 362 66 502	3 437 66 008	3 730 61 838	23 337 491 760	23 822 454 819

1) EINSCHL. FAHRGESTELLE MIT MOTOR.

6 PRODUKTION AUSGEWAHLTER ERZEUGNISSE

EB.-NR.	ERZEUGNIS	EINHEIT	1986		1987		JAN. BIS AUG.	
			JULI	AUGUST	JULI	AUGUST	1986	1987
36 393	ELEKTRISCHE HAUSHALTSWASCHMASCHINEN MIT EINEM FUELLGEWICHT BIS 6 KG TROCKENWAESCHE (VOLLAUTOMATEN)	1000 ST 1000 DM	135 129 360	56 52 133	159 146 358	62 66 428	1 254 1 160 790	1 344 1 257 499
36 396	ELEKTRISCHE WAESCHETROMMELTROCKNER MIT EINEM FUELLGEWICHT BIS 6 KG TROCKENWAESCHE	1000 ST 1000 DM	34 28 908	28 18 204	35 29 120	33 26 897	393 299 809	456 344 506
36 411	ZWECKLEUCHTEN- INNENLEUCHTEN, - AUSSENLEUCHTEN U. -SONDERLEUCHTEN	1000 ST 1000 DM	2 130 132 702	1 772 117 797	2 119 136 849	1 948 126 060	16 735 1 003 663	17 313 1 057 566
36 414	WOHNRAUM- U. REPRESENTATIVLEUCHTEN	1000 ST 1000 DM	1 504 61 508	1 246 51 951	1 441 65 278	1 484 67 456	12 475 513 525	12 813 556 673
36 441	ALLGEBRAUCHSLAMPEN IN GEWOEHNLICHEN FORMEN	1000 ST 1000 DM	5 611 4 382	7 606 6 597	6 602 5 566	6 595 5 456	91 411 71 242	89 309 72 741
36 442	ALLGEBRAUCHSLAMPEN IN ZWECK- U. ZIERFORMEN	1000 ST 1000 DM	2 692 2 769	3 317 2 479	3 370 3 319	2 915 2 749	37 050 31 479	42 311 37 144
36 447	FAHRZEUGKLEINLAMPEN (OHNE FAHRADLAMPEN)	1000 ST 1000 DM	33 636 27 515	22 168 13 335	27 927 22 530	23 374 16 043	299 027 220 802	296 341 223 458
36 518	GERAETE U. EINRICHTUNGEN DER DRAHTNACHRICHTENTECHNIK	T 1000 DM	7 471 646 756	6 376 557 075	6 755 601 059	6 593 608 134	58 369 5 042 384	53 887 4 855 350
36 531	GERAETE U. EINRICHTUNGEN DER FUNKUEBERTRAGUNGSTECHNIK, AUCH FERNSEHKAMERAS	T 1000 DM	642 157 066	538 179 337	625 198 896	639 177 191	4 561 1 556 897	5 018 1 642 520
36 624	RUNDFUNKEMPFANGSGERAETE FUER KRAFTFAHRZEUGE	1000 ST 1000 DM	196 85 810	170 64 536	125 50 369	186 71 912	1 725 650 882	1 852 749 193
36 629	FARBFERNSEHGERAETE 1)	1000 ST 1000 DM	175 159 998	243 215 800	158 132 859	206 185 848	2 325 2 033 920	2 114 1 847 514
36 631	ELEKTR.BILD-U. TONAUFZEICHNUNGSGERAETE (VIDEORECORDER)	1000 ST 1000 DM	154 123 608	126 90 936	188 121 692	186 101 039	1 222 1 003 359	1 683 1 127 347
36 637	LAUTSPRECHER MIT GEHAEUSE	1000 ST 1000 DM	192 9 807	178 13 804	73 8 417	85 11 376	1 893 126 518	824 109 313
36 638	SCHALLPLATTEN (BESPIELT)	1000 ST 1000 DM	16 673 42 815	16 418 40 449	15 385 51 153	16 903 54 604	142 989 359 298	140 201 436 988
36 656	OPTOELEKTRONISCHE HALBLEITERBAUELEMENTE	1000 ST 1000 DM	6 018 9 079	3 940 7 216	4 979 10 532	5 907 8 882	47 436 70 971	34 134 80 258
36 657	TRANSISTOREN, DIODEN, SCHEIBEN (WAFER)	1000 ST 1000 DM	156 089 24 198	120 016 21 145	155 718 25 411	129 904 17 856	1 021 637 159 854	1 127 687 172 048
	BAUELEMENTE DER ELEKTRONISCHEN SCHALTUNGSTECHNIK							
36 671	SCHICHTFESTWIDERSTAENDE	1000 ST 1000 DM	469 223 12 355	354 257 9 889	444 094 11 481	311 305 9 349	4 003 085 110 146	3 962 955 105 649
36 672	SCHICHTSTELLWIDERSTAENDE	1000 ST 1000 DM	3 682 4 299	1 894 2 443	3 642 4 715	3 434 3 775	29 511 33 781	27 841 39 413
36 673	ELEKTROLYTKONDENSATOREN (OHNE STARKSTROMKONDENSATOREN)	1000 ST 1000 DM	54 813 28 247	22 140 13 908	48 897 20 849	24 593 13 048	364 399 193 880	397 460 184 806
36 674	PAPIER-, METALLPAPIER- U. KUNSTSTOFFFOLIENKONDENSATOREN	1000 ST 1000 DM	109 881 21 214	103 529 19 937	114 121 20 357	112 507 20 366	863 528 165 040	951 760 176 088
36 675	INDUKTIVITAETEN	1000 ST 1000 DM	100 520 33 399	69 744 28 200	88 682 36 376	69 359 27 498	732 825 288 185	691 460 289 739
36 676	SCHALTER U. SCHALTERSAETZE	1000 ST 1000 DM	23 417 31 833	19 818 24 140	30 802 35 910	27 066 30 264	168 945 238 463	228 507 272 668
36 677	VERBINDUNGSELEMENTE	1000 ST 1000 DM	717 336 104 518	533 830 76 017	583 123 99 635	614 873 92 519	5 077 486 753 800	5 449 468 820 840
36 678	AKTIVE INTEGR. SCHALTUNGEN, MONOLITHISCH	1000 ST 1000 DM	43 317 99 899	48 103 105 258	42 183 77 043	36 149 71 467	312 348 694 921	331 482 600 317
36 679	LEITERPLATTEN (UNBESTUECKT)	1000 ST 1000 DM	27 892 83 583	27 299 75 816	25 561 80 296	31 021 81 430	262 831 685 451	260 618 670 077
36 719	ELEKTRISCHE MESSGERAETE	1000 ST 1000 DM	2 561 373 429	2 275 331 186	2 274 367 397	2 097 361 755	20 880 2 922 758	19 109 2 974 554
36 735	ELEKTRIZITAETSZAEHLER FUER MEHRPHASENWECHSELSTROM	1000 ST 1000 DM	59 11 019	60 10 879	39 7 503	47 8 143	571 101 589	441 79 538
36 774	ELEKTRISCHE REGEL- U. STEUERUNGSGERAETE U. -EINRICHTUNGEN (OHNE ELEKTR. ZEITAUSSCHUESER, ZEITSCHALTGERAETE U. RELAIS NACH VDE 0435)	1000 ST 1000 DM	3 106 501 105	2 102 453 760	3 052 524 690	2 149 426 330	24 555 3 762 926	23 706 3 757 049
36 775	ELEKTRISCHE ZEITAUSSCHUESER FUER TARIFZWECKE U. ELEKTRISCHE ZEITSCHALTGERAETE	1000 ST 1000 DM	647 16 717	388 12 064	550 14 149	457 16 025	5 654 149 110	5 205 145 934
36 776	RELAIS NACH VDE 0435	1000 ST 1000 DM	3 522 51 665	3 056 44 295	2 944 48 558	3 165 45 031	29 099 415 919	27 386 397 931
36 811	ELEKTROMEDIZINISCHE ROENTGENEINRICHTUNGEN	1000 ST 1000 DM	34 238 294	23 252 666	30 144 241	26 150 223	236 1 642 376	224 1 256 012
36 812	ELEKTRODENTALE EINHEITEN U. GERAETE	1000 ST 1000 DM	9 19 450	13 23 033	6 20 951	7 26 968	99 202 566	65 211 690
36 819	GERAETE FUER DIE ELEKTRODIAGNOSE U. PATIENTENUEBERWACHUNG (OHNE ULTRASCHALLDIAGNOSEGERAETE U. ELEKTROKARDIOGRAFIEN)	ST 1000 DM	59 296 23 948	11 131 16 289	88 673 17 816	31 065 13 724	275 082 142 531	369 247 134 375
36 829	ELEKTROKOHLEN U. -BUERSTEN (EINSCHL. BUERSTENHALTERN ABER OHNE STABELEKTRODEN)	T 1000 DM	11 302 74 253	9 243 64 230	8 788 61 294	9 044 58 618	83 286 568 032	71 170 492 236

1) EINSCHL. KOFFEREMPFANGSGERAETE U. FERNSEHCHESSIS.

6 PRODUKTION AUSGEWAHLTER ERZEUGNISSE

EB.-NR.	ERZEUGNIS	EINHEIT	1986		1987		JAN. BIS	AUG.
			JULI	AUGUST	JULI	AUGUST	1986	1987
36 844	ELEKTRISCHE BAHNSIGNAL- U. -SICHERUNGS-GERAETE	T 1000 DM	369 20 010	270 17 786	405 17 126	393 17 395	2 562 154 787	2 924 155 952
36 846	ELEKTRISCHE GERAETE FUER SICHERHEITS- U. ALARMANLAGEN	T 1000 DM	317 29 898	288 26 256	367 31 761	309 31 580	2 440 214 783	2 804 253 667
36 869	ELEKTRISCHE AUSRUESTUNG FUER KRAFTFAHRZEUGE U. VERBRENNUNGSMOTOREN	T 1000 DM	13 764 451 776	11 127 339 959	13 779 515 875	12 434 399 079	112 984 3 427 200	118 506 3 911 091
FEINMECHANISCHE U. OPTISCHE ERZEUGNISSE:								

UHREN								

37 113	KONTAKTLINSEN U. BRILLENGLAESER AUS GLAS U. KUNSTSTOFF, OPTISCH BEARBEITET	1000 ST 1000 DM	3 458 73 322	2 126 49 954	3 910 83 684	2 647 63 515	24 757 512 410	27 430 595 296
37 114	FASSUNGEN AUS EDELMETALL	1000 ST 1000 DM	145 7 296	82 3 583	87 4 614	76 3 301	1 226 57 295	1 347 51 766
37 115	FASSUNGEN AUS KUNSTSTOFF	1000 ST 1000 DM	719 23 307	351 9 210	644 20 592	373 10 173	4 675 138 506	4 81E 146 194
37 132	MIKROSKOPE (OHNE ELEKTRONEN-, SCHUELER- U. MESSMIKROSKOPE)	ST 1000 DM	3 472 15 219	3 370 15 729	3 595 18 671	2 409 14 779	27 413 136 401	25 587 136 925
37 174	FEINMESS- U. FEINPRUEFINSTRUMENTE MIT OPTISCHER VORRICHTUNG	ST 1000 DM	1 437 22 115	1 435 20 249	783 22 445	1 259 20 454	11 248 164 926	10 355 185 768
37 175	OPTISCHE INSTRUMENTE FUER CHEMISCHE U. PHYSIKALISCHE UNTERSUCHUNGEN	ST 1000 DM	624 8 718	967 5 295	649 7 221	697 7 212	5 871 78 087	6 788 67 630
37 191	OPHTHALMOLOGISCHE UNTERSUCHUNGS- U. MESSGERAETE: GERAETE FUER DIE BRILLENBESTIMMUNG	ST 1000 DM	6 326 9 494	5 147 8 024	5 760 7 213	3 386 7 236	55 489 77 333	45 819 67 700
37 192	KOERPERHOEHLBETRACHTUNGSGERAETE (ENDO-SKOPE)	ST 1000 DM	4 407 19 819	5 987 12 645	3 910 13 537	6 993 14 944	47 494 141 220	50 994 135 930
37 212	FOTOAPPARATE (OHNE SPEZIALKAMERAS)	1000 ST 1000 DM	86 6 700	56 4 703	24 3 238	39 3 894	711 58 219	473 37 673
37 214	KOPIERMASCHINEN U. -APPARATE FUER FOTO- U. VERVIELFAELTIGUNGSZWECKE (OHNE VERVIELFAELTIGUNGS- U. LICHTPAUSMASCHINEN)	ST 1000 DM	4 664 26 035	5 924 22 519	6 002 29 064	7 873 33 819	54 709 284 826	64 034 327 772
37 251	STEBBILDERWERFER	ST 1000 DM	36 017 11 312	27 983 9 572	37 623 12 750	31 036 12 595	306 811 103 463	341 193 115 773
37 291	PRAEZISIONSWAAGEN (OHNE ANALYSENWAAGEN)	ST 1000 DM	6 881 6 190	8 207 10 655	4 920 7 514	3 540 4 947	63 455 77 731	55 894 82 084
37 538	FEINMECHANISCHE GERAETE ZUM MESSEN VON GEOMETRISCHEN GROSSEN	1000 ST 1000 DM	485 33 673	25E 26 205	440 35 344	248 32 962	3 328 255 352	3 107 284 837
FEINMECHANISCHE BETRIEBSMESS- U. REGEL-GERAETE								
37 551	FEINMECHANISCHE GERAETE ZUM MESSEN VON MECHANISCHEN GROSSEN (BETRIEBSMESS-GERAETE)	1000 ST 1000 DM	588 27 307	592 25 530	620 24 611	558 23 686	5 378 252 251	5 841 236 776
37 552	ANDERE FEINMECHANISCHE BETRIEBSMESS-GERAETE	1000 ST 1000 DM	4 055 78 898	3 420 65 107	3 791 76 535	3 745 68 424	34 537 597 906	32 423 563 767
37 553	GASZAEHLER (OHNE STATIONS-GASZAEHLER)	1000 ST 1000 DM	83 9 261	76 8 506	73 9 160	88 9 192	656 73 779	694 72 147
37 554	WASSERZAEHLER	1000 ST 1000 DM	167 10 719	136 7 936	146 9 712	137 9 244	1 519 94 834	1 401 91 183
37 555	SONSTIGE FLUESSIGKEITSAEHLER	1000 ST 1000 DM	8 7 788	9 8 245	6 7 374	6 6 902	60 69 483	48 60 607
37 556	REGLER U. REGLERANLAGEN	1000 ST 1000 DM	151 15 731	141 12 421	116 16 385	131 14 032	1 261 123 733	1 030 119 032
37 561	PHYSIKALISCHE, CHEMISCHE U. TECHNOLOGISCHE LEHRMITTEL U. MODELLE	1000 ST 1000 DM	98 6 613	111 7 269	118 6 312	87 6 817	764 50 962	816 50 218
37 594	UMGEBUNGSLUFT-ABHAENGIGE ATEM-SCHUTZGERAETE (EINSCHL. ZUBEHOER)	1000 ST 1000 DM	219 9 549	271 18 664	358 24 206	376 29 148	2 219 141 639	2 889 217 957
37 719	UHREN MIT KLEINUHRWERK	1000 ST 1000 DM	166 13 581	189 11 839	162 10 747	226 14 435	1 814 116 892	1 736 110 203
37 731	WECKER, WANDUHREN U. SONSTIGE UHREN (OHNE TECHNISCHE UHREN) MIT BATTERIEANTRIEB	1000 ST 1000 DM	1 275 24 158	1 078 20 199	801 13 833	914 16 890	10 723 212 529	9 090 161 722
37 739	ARMATURORETTUHREN U. DGL. FUER KRAFTFAHRZEUGE, SCHIFFE U. A. FAHRZEUGE	1000 ST 1000 DM	452 12 494	349 5 655	381 10 768	320 8 949	3 664 100 393	3 890 97 072
37 777	ELEKTRISCHE ODER ELEKTRONISCHE BATTERIEWERKE FUER UHREN, GANGFERTIG (OHNE KLEINUHRWERKE)	1000 ST 1000 DM	1 812 8 380	2 161 10 575	1 077 4 266	2 298 10 316	18 655 90 985	17 536 77 561

6 PRODUKTION AUSGEWAHLTER ERZEUGNISSE

EB.-NR.	ERZEUGNIS	EINHEIT	1986		1987		JAN. BIS	AUG.
			JULI	AUGUST	JULI	AUGUST	1986	1987
EISEN-, BLECH- U. METALLWAREN								
38 231	KREISSAEGEBLAETTER FUER HOLZ 1)	T 1000 DM	201 2 544	87 1 193	146 2 014	107 1 535	1 466 18 560	1 335 17 636
38 232	KREISSAEGEBLAETTER, MIT EINZELZAEHNEN ODER MIT SEGMENTEN BESTUECKT, FUER METALL (OHNE SAEGEBLAETTER NACH DIN 1837, 1838 U. AE. SONDERKONSTRUKTIONEN 1)	T 1000 DM	306 6 877	147 2 940	159 3 526	102 2 652	2 351 42 851	1 226 30 284
38 233	LANGSAEGEBLAETTER U. HANDSAEGEN ALLER ART FUER METALL 1)	T 1000 DM	92 3 147	80 3 002	65 2 563	62 2 578	741 27 289	605 23 156
38 234	BANDSAEGEBLAETTER FUER METALL 1)	T 1000 DM	136 4 726	152 5 081	123 4 473	167 6 672	1 279 42 855	1 259 43 141
38 241	FRAESER, FRAESKOEPFE (SOWIE DAZUGEHOERIGE EINSATZMESSER) U. VERWANDTE MASCHINENWERKZEUGE FUER HOLZ, KUNSTSTOFF U. AE. NICHTMETALLISCHE WERKSTOFFE 1)	T 1000 DM	93 7 045	61 4 224	94 7 087	67 4 989	751 57 103	688 51 977
38 248	RUNDE MASCHINENMESSER (KREISMESSER) FUER METALL 1)	T 1000 DM	45 3 898	33 2 591	44 3 586	26 2 795	325 25 399	374 26 511
38 249	ANDERE MASCHINENMESSER, EINSCHL. STANZMESSER FUER METALL 1)	T 1000 DM	245 4 581	216 3 018	160 3 456	130 2 452	1 883 32 236	1 519 28 910
38 259	ZANGEN, BLECHSCHEREN, FEILEN U. AE.	T 1000 DM	1 013 19 266	475 10 610	795 17 471	602 13 507	7 777 160 544	7 104 143 980
38 261	DREHWERKZEUGE U. AE. EINZAHNIGE ZERSPANUNGSWERKZEUGE FUER METALL 1)	T 1000 DM	85 5 290	79 3 903	84 4 765	44 3 532	642 34 995	435 35 423
38 271	SCHRAUBZWINGEN U. AE. VERLEIMUNGSWERKZEUGE, DIELENPRESSEN, HOBELBANKSPINDELN -HAKEN U. -ZUBEHOER	T 1000 DM	866 3 754	750 3 518	637 4 105	862 4 072	7 805 35 723	6 807 32 870
38 272	SCHRAUBENDREHER (SCHRAUBENZIEHER) U. SCHRAUBENDREHEREINSAETZE	T 1000 DM	774 13 811	633 10 699	753 14 317	685 12 386	6 403 112 912	6 098 109 843
38 273	STECKSCHLUESSEL, STECKSCHLUESSELEINSAETZE U. DAZUGEHOERIGE VERBINDUNGS- U. ANTRIEBSTEILE	T 1000 DM	632 12 666	459 8 982	625 13 755	461 10 041	4 725 89 942	4 764 97 069
38 274	MAUL- U. RINGSCHLUESSEL SOWIE SONSTIGE FLACHE SCHRAUBENSCHLUESSEL, FEST	T 1000 DM	1 244 18 913	926 14 856	960 15 734	705 11 779	8 936 139 668	7 391 122 371
38 281	HARTMETALLPLATTEN, -STAEBE, -FORMKOERPER	T 1000 DM	122 24 603	83 15 267	96 21 386	73 15 776	788 160 207	728 140 967
38 282	HARTMETALL- U. HARTMETALLBESTUECKTE DREHWERKZEUGE U. AE, EINZAHNIGE ZERSPANUNGSWERKZEUGE FUER METALL U. NICHTMETALLISCHE WERKSTOFFE	T 1000 DM	318 36 815	245 28 200	249 29 911	216 25 485	2 127 246 102	1 886 232 954
38 283	HARTMETALL- U. HARTMETALLBESTUECKTE ZERSPANUNGSWERKZEUGE FUER HOLZ, KUNSTSTOFF U. AE. NICHTMETALLISCHE WERKSTOFFE	T 1000 DM	55 9 874	38 6 590	39 6 855	31 5 764	365 65 651	348 64 118
38 284	HARTMETALLBESTUECKTE SAEGEBLAETTER	T 1000 DM	190 9 394	116 5 672	183 8 474	122 6 343	1 391 62 524	1 597 67 628
38 285	HARTMETALL-KALTPRESSWERKZEUGE FUER DIE MASSIVUMFORMUNG VON METALL SOWIE ZIEHWERKZEUGE FUER DRAHT-, ROHR- U. STANGENZUG U. AE. WERKZEUGE FUER DIE SPANLOSE UMFORMUNG VON METALL	T 1000 DM	60 6 011	60 5 232	64 5 839	74 4 131	456 44 950	483 41 873
38 287	VIELKORN-DIAMANTWERKZEUGE ZUM SAEGEN	T 1000 DM	4 250	3 477	4 118	3 955	29 603	34 125
38 311	RAUMHEIZOEFEN AUS GUSS U. BLECH (EINSCHL. GROSSRAUMHEIZOEFEN)	ST 1000 DM	32 415 16 512	50 765 24 840	35 979 17 771	47 079 24 174	424 730 199 831	372 349 182 998
38 312	GAS-STANDHERDE (EINSCHL. GASZUSATZHERDEN U. GAS-SONDERHERDEN)	ST 1000 DM	6 502 3 415	6 226 2 944	7 387 3 633	6 895 3 439	68 891 35 676	76 338 38 938
38 314	GROSSKUECHENGERAETE (OHNE FLEISCHEREIKOCHANLAGEN U. OHNE GROSSKUECHENMASCHINEN)	ST 1000 DM	7 648 18 491	6 471 18 115	7 759 18 715	6 980 17 519	55 645 135 188	67 833 158 805
38 318	WASSERHEIZER, AUCH UMLAUF-WASSERHEIZER MIT GASBEHEIZUNG (AUCH KOMBINIERT)	ST 1000 DM	109 196 75 295	31 774 24 355	65 996 54 686	49 170 42 324	833 484 585 921	745 046 568 507
38 410	GERAETE U. BEDARFSARTIKEL AUS STAHLBLECH HAUSHALTS-, KUECHEN- U. AE. GERAETE AUS STAHLBLECH	T 1000 DM	2 233 31 621	2 001 32 559	2 397 35 481	1 715 24 647	21 041 320 333	20 620 321 811
38 412	MUELLGEFAESSE, ABFALLTONNEN U. GROSSRAUMMUELLBEHAELTER	T 1000 DM	1 826 10 067	912 5 061	1 639 7 189	1 719 7 087	12 051 56 921	11 344 46 624
38 413	STAHLBADEWANNEN (OHNE GUSSEISERNE)	T 1000 DM	4 040 13 460	3 217 10 227	3 679 12 270	2 975 10 027	30 991 100 656	28 312 93 146
38 414	SPELBECKEN U. ABDECKUNGEN FUER SPELTISCHE	T 1000 DM	829 16 896	641 11 630	713 13 509	780 14 173	6 634 128 324	6 760 128 324
38 415	LOCHBLECHE AUS STAHL, IN TAFELN ODER ROLLEN	T 1000 DM	3 835 18 091	3 572 15 956	3 686 16 900	3 310 14 990	32 073 149 591	29 186 134 240

1) OHNE HARTMETALLBESTUECKTE.

6 PRODUKTION AUSGEWAHLTER ERZEUGNISSE

EB.-NR.	ERZEUGNIS	EINHEIT	1986		1987		JAN. BIS AUG.	
			JULI	AUGUST	JULI	AUGUST	1986	1987
38 462	GELDSCHRAENKE U. TRESORANLAGEN	T	2 579	1 820	1 794	1 830	15 679	14 606
		1000 DM	13 843	13 582	12 571	14 275	106 554	110 741
38 463	STUFENLEITERN U. TRITTE (OHNE SOLCHE AUS HOLZ)	T	1 031	1 067	1 005	1 133	8 850	8 756
		1000 DM	9 070	8 621	9 298	9 746	73 404	76 257
38 464	METALLSCHLAEUCH U. BIEGSAME WELLEN SOWIE DEREN TEILE	T	1 218	974	1 108	991	8 601	8 163
		1000 DM	21 457	15 379	18 767	16 244	151 590	145 312
38 465	DREI- U. MEHRRADRIGE HANDTRANSPORTGERAETE BIS EINSCHL. 1 T TRAGLAST	T	2 027	1 650	2 189	2 214	14 702	17 115
		1000 DM	13 642	9 668	14 331	12 825	96 861	105 705
38 466	RAEDER, LENK- U. BOCKROLLEN, DEREN TEILE SOWIE LENK- U. BOCKGABELN FUER HANDTRANSPORTGERAETE	T	3 567	2 418	3 132	2 584	26 091	26 385
		1000 DM	21 212	13 230	19 453	14 424	150 882	158 272
38 467	FEINSTBLECHPACKUNGEN FUER NAHRUNGSMITTEL, GETRAENKE, TABAKWAREN (OHNE SOLCHE AUS NE-METALL)	T	28 886	26 858	25 641	23 311	200 112	187 656
		1000 DM	111 268	103 418	96 176	86 717	759 034	695 097
38 468	FEINSTBLECHPACKUNGEN FUER FARBEN, LACKE U. VERWANDTE ERZEUGNISSE (OHNE SOLCHE AUS NE-METALL)	T	8 645	6 788	7 675	7 441	55 898	54 728
		1000 DM	34 426	28 024	32 761	30 137	225 968	226 347
38 469	DRUCKZERSTAEUBERDOSEN (AEROSOLDOSSEN) (AUCH VENTILTeller FUER DRUCKZERSTAEUBERDOSEN, ABER OHNE SOLCHE AUS ALUMINIUM)	T	4 367	3 622	4 147	3 897	31 935	33 811
		1000 DM	17 195	14 219	16 781	15 662	127 960	136 249
38 512	KOFFER-, MAPPEN- U. ANDERE LEDERWAREN-SCHLOSSER U. -BESCHLAEGE	T	498	303	541	440	4 831	4 368
		1000 DM	6 156	3 838	6 328	5 159	56 080	52 439
38 531	MOEBEL- U. APPARATEROLLEN (OHNE RAEDER, LENK- U. BOCKROLLEN U. AE. FUER HANDTRANSPORTGERAETE)	T	1 356	1 002	1 293	1 139	10 886	9 962
		1000 DM	11 452	8 317	10 050	9 395	90 514	82 794
38 532	MOEBELINNEN- U. -AUSSEN-BESCHLAEGE	T	12 764	9 699	11 294	9 662	107 243	102 266
		1000 DM	65 915	49 033	64 203	59 302	522 495	555 173
38 541	ZYLINDERTUERSCHLOSSER	T	411	328	349	332	2 923	2 843
		1000 DM	5 875	4 894	5 547	5 078	42 852	43 228
38 542	EINSTECK- U. SONSTIGE TUERSCHLOSSER	T	1 143	784	1 088	947	7 839	8 374
		1000 DM	10 827	7 877	11 107	10 042	73 019	84 613
38 561	KRAFTFAHRZEUGSCHLOSSER U. -BESCHLAEGE	T	9 478	7 220	9 715	9 440	81 755	87 944
		1000 DM	140 568	100 887	140 596	132 039	1 127 898	1 201 900
38 571	FENSTER- U. OBERLICHT-BESCHLAEGE U. -VER-SCHLUESSE (OHNE RIEGEL, SCHARNIERE, FITSCHEN U. ROLLEN)	T	6 235	5 626	6 728	5 721	42 283	46 884
		1000 DM	63 210	55 658	67 028	53 824	431 179	459 386
38 573	TUERGRIFFE, -KNOEPE U. ZUGEOERIGE BESCHLAEGE	T	1 022	853	1 023	929	8 376	8 465
		1000 DM	24 650	19 594	26 011	23 243	186 881	202 643
38 711	ARBEITSMESSER MIT FESTSTEHENDER KLINGE	1000 ST	1 809	1 084	1 700	1 020	13 049	13 252
		1000 DM	11 201	5 342	8 581	6 418	82 153	75 554
38 712	FEINE SCHEREN	1000 ST	2 220	996	1 991	1 847	18 257	16 320
		1000 DM	9 636	4 540	7 371	6 236	72 006	61 332
38 741	BESTECKE U. AENHLICHE TISCHGERAETE (OHNE TAFELGERAETE)	1000 DM	17 763	14 159	16 576	18 772	160 185	164 907
38 821	TAFELGESCHIRR U. AE. TAFELGERAETE AUS METALL	T	303	266	247	224	2 542	2 403
		1000 DM	8 090	7 435	6 916	7 771	75 375	73 343
38 822	GALANTERIEWAREN (OHNE MEDAILLEN U. PLAKETTEN)	1000 DM	20 491	18 846	17 325	18 121	161 053	156 818
38 834	STEMPELAPPARATE U. VERWANDTE ERZEUGNISSE	1000 DM	13 779	16 277	14 624	17 596	129 493	139 644
38 843	FEINE HAUSHALTS-DRAHTWAREN	T	996	623	901	639	7 029	6 970
		1000 DM	8 636	5 774	7 862	6 147	60 846	60 277
38 844	FEINE GEWERBLICHE DRAHTWAREN	T	2 281	1 680	2 105	1 724	18 060	17 387
		1000 DM	12 279	9 382	11 963	10 482	100 784	100 483
38 851	DUEHNE BAENDER (0,021 BIS 0,200 MM) AUS ALUMINIUM U. ALUMINIUMLEGIERUNGEN)	T	6 898	6 007	7 614	6 651	53 661	57 356
		1000 DM	58 964	51 477	61 644	52 431	461 731	462 331
38 852	FOLIEN MIT EINER DICKE (OHNE UNTERLAGE) UNTER 0,021 MM; AUS ALUMINIUM U. -LEGIERUNGEN	T	10 660	8 855	10 922	9 729	78 084	80 976
		1000 DM	106 848	90 885	103 743	92 644	801 595	778 417
38 855	DRUCKZERSTAEUBERDOSEN (AEROSOLDOSSEN) AUS ALUMINIUM (AUCH VENTILTeller FUER DRUCKZERSTAEUBERDOSEN)	T	732	569	671	524	5 483	5 354
		1000 DM	8 879	7 095	9 113	6 464	72 170	68 253
38 856	TUBEN AUS ALUMINIUM	T	525	403	564	396	3 983	4 130
		1000 DM	15 249	11 444	15 287	10 081	118 974	115 279
38 871	ANNAEH- U. EINNIETDRUCKKNOEPE	1000 ST	400 457	274 243	372 381	335 165	2 805 205	2 768 988
		1000 DM	9 874	6 764	8 200	8 028	66 086	65 832
38 872	NAEHMASCHINENNADELN	T	42	17	34	36	294	318
		1000 DM	11 071	4 956	8 871	9 652	80 376	87 176

6 PRODUKTION AUSGEWAHLTER ERZEUGNISSE

EB.-NR.	ERZEUGNIS	EINHEIT	1986		1987		JAN. BIS 1986	AUG. 1987
			JULI	AUGUST	JULI	AUGUST		
38 874	REISSVERSCHLUESSE AUS METALL	1000 M	1 022	778	713	877	8 645	7 900
39 876	DEKORATIONSMETALLWAREN (LAUFROLLENGARNI- TUREN, SCHLITZROHRE, GARDEROBEN, SPEZIAL- EINRICHTUNGEN FUER SCHAUFENSTER U. LAEDEN)	1000 DM	2 576	1 951	1 945	2 262	22 702	21 078
36 877	SPEZIALNAEGEL U. -STIFTE (GESCHNITTEN)	1000 DM	60 636	45 040	59 579	55 907	414 429	447 495
38 899	PRESS-, ZIEH- U. STANZTEILE AUS STAHL MIT EINEM STUECKGEWICHT UNTER 50 G (OHNE RIEMEN- U. SCHLAUCHVERBINDER, KLAMMERN, NIETE, STAUFFERBUECHSEN, DESEN FUER ZELTE, TEILE FUER ELEKTROTECHN. ERZEUGNISSE)	1000 DM	147 978	120 381	150 170	138 205	1 145 539	1 232 269
CHEMISCHE ERZEUGNISSE								
41 111	CHLOR	T *	260 162	269 079	286 921	270 707	2 315 482	2 290 689
41 137	RUSS	T	29 512	29 984	29 622	25 717	252 228	241 440
		1000 DM	45 529	42 341	42 780	35 096	401 568	327 596
41 153	SAUERSTOFF 1)	1000 M3*	362 204	357 575	362 604	362 906	2 677 704	2 902 750
41 211	SALZSAEURE, CHLORWASSERSTOFF, BER. AUF HCL	T *	76 155	68 943	79 851	77 845	625 692	653 963
41 229	SCHWEFELSAEURE, EINSCHL. OLEUM, BER. AUF SO3	1000 T *	291	278	291	288	2 252	2 253
41 231	SALPETERSAEURE, BER. AUF N	T *	48 186	51 105	44 863	48 664	418 083	388 007
41 240	OXIDE U. SAUERSTOFFSAEUREN DES PHOSPHORS, BER. AUF P2O5	T *	33 048	29 997	25 119	27 869	280 326	245 070
41 293	SILICIUMDIOXID (KIESELSAEUREANHYDRID), BER. AUF SiO2	T *	11 569	9 792	12 515	11 106	97 403	100 304
41 420	SYNTHESEAMMONIAK, BER. AUF N	T *	132 675	96 472	180 314	154 683	1 135 629	1 277 665
41 461	NATRIUMHYDROXID (AETZNAETRON U. NATRONLAUGE), BER. AUF NaOH	T *	297 284	292 009	297 503	284 252	2 447 517	2 409 923
41 491	ALUMINIUMOXID, BER. AUF AL2O3	T *	112 455	107 626	81 395	72 928	851 714	726 034
41 492	ALUMINIUMHYDROXID, BER. AUF AL2O3	T *	131 895	138 571	110 638	98 694	1 050 089	921 749
41 495	ELEKTROKORUND	T	7 880	6 880	7 035	7 107	60 076	55 607
		1000 DM	14 688	12 256	14 147	12 800	111 131	100 749
41 522	CHLORIDE U. OXYCHLORIDE DER METALLE 2)	T *	18 204	17 892	18 887	19 171	148 869	151 937
41 545	NATRIUMSULFAT, BER. AUF NA2SO4	T *	12 144	10 316	13 985	13 973	105 145	112 554
41 593	NATRIUMCARBONAT (SODA), BER. AUF NA2CO3	T *	125 767	120 898	130 762	120 240	954 074	948 853
41 995	AKTIVIERTE MINERALISCHE STOFFE (OHNE AKTIVKOHLE)	T	33 537	31 363	25 610	28 457	283 520	277 198
		1000 DM	14 816	13 961	16 908	15 667	125 001	141 176
42 211	AETHYLEN, BER. AUF 100 VH	T *	232 810	222 382	251 759	256 281	1 822 725	1 869 147
42 212	PROPYLEN, BER. AUF 100 VH	T *	123 514	119 884	137 496	143 505	964 432	1 068 745
42 213	BUTADIEN, BUTYLENE, BER. AUF 100 VH	T *	120 288	110 364	128 233	119 672	916 041	952 007
42 241	REINBENZOLE, BER. AUF 100 VH	T *	114 069	121 508	134 117	140 741	1 031 633	1 019 570
42 242	REINTOLUOLE, BER. AUF 100 VH	T *	41 693	49 948	34 154	30 411	319 156	260 263
42 243	REINXYLOLE, BER. AUF 100 VH	T *	45 776	49 639	45 209	45 295	357 251	350 541
42 272	AETHYLENCHLORID, BER. AUF 100 VH	T *	138 652	127 813	153 268	154 163	1 143 952	1 180 398
42 277	VINYL- U. VINYLIDENCHLORID, MONOMER, BER. AUF 100 VH	T *	115 686	93 659	121 441	116 242	876 651	951 008
42 311	METHANOL, BER. AUF 100 VH	T *	51 915	49 847	.	.	317 495	.
42 511	AETHYLENOXID, BER. AUF 100 VH	T *	45 814	40 470	50 391	50 364	330 790	363 596
42 512	PROPYLENOXID, BER. AUF 100 VH	T *	45 366	39 684	45 457	34 121	351 506	351 778
42 551	FORMALDEHYD, BER. AUF 100 VH	T *	47 166	46 503	45 570	43 355	377 212	399 241
42 554	ACETALDEHYD, BER. AUF 100 VH	T *	28 137	24 455	26 132	27 457	207 688	226 536
42 610	ESSIGSAEURE, BER. AUF 100 VH	T *	23 076	24 131	26 507	27 181	197 848	223 776
42 619	WEICHMACHER, BER. AUF 100 VH	T *	35 346	33 630	37 373	37 517	282 903	310 717
42 634	PHTHALSAEUREANHYDRID, BER. AUF 100 VH	T *	17 209	14 781	19 594	21 339	122 230	166 512
42 963	TECHNISCHE FETTSAEUREN (OHNE CHEMISCH EIN- HEITLICHE)	T *	25 374	23 266	29 462	25 432	197 157	214 327

1) GEMESSEN UNTER NORMALDRUCK BEI 20 GRAD C. - 2) OHNE NATUERLICHES KALIUM- U. NATRIUMCHLORID SOWIE OHNE PFLANZENBEHANDLUNGSMITTEL. -

6 PRODUKTION AUSGEWAHLTER ERZEUGNISSE

EB.-NR.	ERZEUGNIS	EINHEIT	1986		1987		JAN. BIS	AUG.
			JULI	AUGUST	JULI	AUGUST	1986	1987
49 331	INDUSTRIEREINIGER	T 1000 DM	28 173 68 718	25 732 62 518	26 952 65 014	26 306 61 530	209 119 528 626	214 995 532 008
49 370	FEIN- U. LABORCHEMIKALIEN	T 1000 DM	2 111 48 655	2 088 61 630	1 387 43 391	1 276 41 522	14 791 382 540	11 627 351 163
49 380	KAUTSCHUKHILFSMITTEL 1)	T 1000 DM	3 383 16 018	2 948 15 656	3 404 16 228	3 310 16 266	27 372 134 714	27 573 132 015
45 419	BITUMINOESE DACH- U. DICHTUNGSMATERIALIEN	1000 M2 1000 DM	20 094 91 659	16 483 74 242	18 968 81 849	18 008 77 191	101 262 457 398	106 860 452 445
45 425	BAUTENSCHUTZMITTEL U. VERWANDTE ERZEUGNISSE	T 1000 DM	42 702 129 912	37 334 113 943	43 461 138 125	39 730 128 462	261 879 832 495	270 492 876 078
49 450	ISOLIERMASSEN FUER DIE ELEKTROTECHNIK	T 1000 DM	880 7 308	720 6 962	616 5 969	527 4 979	5 502 55 550	4 761 46 125
49 529	FOTOCHEMISCHE ERZEUGNISSE, NICHT BELICHTET	1000 DM	176 176	151 953	176 294	151 158	1 310 918	1 259 813
49 611	FEIN- U. MEDIZINALSEIFEN	T 1000 DM	5 462 26 237	4 589 21 046	5 125 22 724	4 110 18 477	37 346 184 695	41 394 185 003
49 661	VOLLWASCHMITTEL	T 1000 DM			41 942 110 715	39 338 104 132		378 216 1 011 761
49 662	HAUPTWASCHMITTEL BIS 60 C	1000 DM	62 503	52 269	11 397	7 191	463 511	81 556
45 663	SPEZIAL- U. FEINWASCHMITTEL	T 1000 DM	4 102 16 191	4 430 12 437	6 231 24 072	6 175 25 795	45 679 201 535	55 660 218 735
49 664	WAESCHWEICHPUELMITTEL	T 1000 DM	21 545 37 996	24 542 31 775	26 125 33 525	22 445 31 923	325 520 235 509	200 416 263 459
49 665	GESCHIRRSPUELMITTEL	T 1000 DM	20 356 41 994	17 140 34 145	20 122 43 673	18 075 37 632	159 079 326 892	158 452 335 175
49 666	HAUSHALTSREINIGUNGSMITTEL, FLUESSIG, AUF DER BASIS GRENZFLAECHEAKTIVER STOFFE	T 1000 DM	8 935 21 784	7 757 18 103	7 975 19 188	7 448 17 093	69 660 166 545	64 818 148 523
49 667	SCHUEERMITTEL	T 1000 DM	2 764 5 297	2 155 3 266	3 206 5 985	2 467 4 823	24 079 43 806	25 119 47 328
49 711	KOELNISCH-, LAVENDEL- U.A. DUFTWAESSER	T 1000 DM	507 33 848	612 28 943	335 23 135	290 19 429	3 291 214 371	2 607 151 754
49 715	RASIERWAESSER	T 1000 DM	340 20 720	264 15 859	256 15 222	270 15 710	2 175 120 877	1 880 110 724
49 731	SONNENSCHUTZMITTEL	T 1000 DM	972 14 338	80 5 068	888 13 207	85 2 977	4 875 129 468	5 073 139 738
49 739	SONSTIGE HAUTPFLEGEMITTEL	T 1000 DM	4 122 115 076	3 410 91 791	4 180 113 238	3 719 102 094	36 825 893 595	32 710 854 872
45 751	ZAHNPASTEN, -SEIFEN, -PULVER	T 1000 DM	3 544 46 605	2 793 37 673	3 891 48 624	2 994 42 701	23 882 321 493	25 169 382 081
49 755	ZAHN- U. MUNDWASSER SOWIE MITTEL Z. REINI- GUNG U. BEFESTIGUNG VON KUNSTL. GEBISSEN	T 1000 DM	620 19 233	380 13 204	710 20 304	414 13 247	4 101 122 773	4 419 138 066
49 761	KOPF- U. HAARWAESSER	T 1000 DM	308 6 215	271 4 958	326 6 961	252 4 631	2 237 46 210	2 237 44 920
49 762	HAARWASCHMITTEL, FLUESSIG	T 1000 DM	6 274 38 975	5 546 34 351	5 507 34 423	4 157 32 189	44 747 280 726	46 524 268 305
49 763	HAARSPRAYS	T 1000 DM	3 156 37 778	2 612 31 621	3 178 47 939	2 965 45 135	22 934 287 386	22 966 341 015
49 764	HAARFESTIGER (AUCH TOENEND)	T 1000 DM	1 113 24 316	650 19 897	973 22 891	735 17 608	7 652 170 518	6 314 189 781
49 765	HAARFARBEN, -BLEICHMITTEL U. -TOENUNGEN 2)	T 1000 DM	748 34 006	625 27 919	886 36 088	799 29 019	5 543 247 041	6 261 250 014
49 780	BADEZUSATZMITTEL	T 1000 DM	8 539 45 759	6 387 34 664	7 664 44 488	7 204 42 892	59 002 318 714	61 724 342 523
49 791	DESODORANTZEN FUER DIE KOERPERPFLEGE 3)	1000 DM	36 673	32 683	43 521	31 165	272 446	285 155
49 819	SELBSTKLEBEBAENDER 4)	1000 DM	52 530	46 275	56 798	52 307	417 642	447 463
49 851	BLEI-, FARB- U. KOPIERSTIFTE	GROS 1000 DM	284 721 8 803	163 556 5 576	336 520 9 950	261 484 7 952	2 025 462 62 994	2 066 497 62 830
49 852	FARBBAENDER AUS GEWEBE	1000 ST 1000 DM	2 946 13 154	2 493 11 112	4 035 13 195	2 997 13 003	21 556 95 433	27 309 110 628
49 856	KOHLEPAPIER FUER EIN- U. MEHRMALIGE BE- NUTZUNG	T 1000 DM	818 4 460	687 4 027	624 3 358	589 3 762	6 486 36 072	5 165 29 387
49 859	PRAEPARIERTE DURCHSCHREIBEPAPIERE	T 1000 DM	16 573 71 258	13 916 59 603	17 368 65 214	16 480 67 407	123 275 533 168	148 010 602 534
49 915	SELBSTGLAENZENDE FUSSBODENPFLEGEMITTEL	T 1000 DM	1 725 8 118	1 448 6 698	1 415 5 998	1 710 8 029	12 630 55 717	12 086 54 574
49 918	ROHR- U. WC-REINIGER	T 1000 DM	5 000 13 759	4 203 11 906	5 310 14 085	5 008 13 962	35 280 90 773	42 479 114 081
49 991	KERZEN ALLER ART	T 1000 DM	3 699 19 676	4 200 20 381	4 046 20 901	4 265 21 739	28 575 146 830	30 338 154 915

1) OHNE KONSERVIERUNGSMITTEL. - 2) OHNE TOENENDE HAARFESTIGER U. SHAMPOOS. - 3) OHNE DESODORIERENDE SEIFE U. PUDER. - 4) OHNE GUMMIERTES U. AE. PAPIER.

6 PRODUKTION AUSGEWAHLTER ERZEUGNISSE

GR.-NR.	ERZEUGNIS	EINHEIT	1986		1987		JAN. 1986	BIS AUG. 1987
			JULI	AUGUST	JULI	AUGUST	1986	1987
BUEROMASCHINEN; DATENVERARBEITUNGSGERAETE								

U. -EINRICHTUNGEN								

50 170	VERVIELFAELTIGUNGSMASCHINEN, LICHTPAUSMASCHINEN UND -GERAETE (OHNE KOPIERMASCHINEN UND -APPARATE FUER FOTO- UND VERVIELFAELTIGUNGSZWECKE)	T 1000 DM	118 6 586	80 4 571	116 8 074	134 8 732	1 075 66 970	1 084 68 781
50 199	ADRESSIER- U. ADRESSENPRAELEGEMASCHINEN, POST-BEARBEITUNGSMASCHINEN U. SONSTIGE BUEROMASCHINEN 1)	T 1000 DM	391 19 003	257 15 476	370 20 454	340 19 391	3 146 150 647	3 019 151 496
50 509	ZUBEHOER, EINZEL- U. ERSATZTEILE ZU GERAETEN U. EINRICHTUNGEN FUER DIE ADV	T 1000 DM	3 048 379 870	2 668 292 543	2 409 329 157	2 368 315 316	23 132 2 876 035	19 354 2 660 145
50 511	KOMPAKTEINHEITEN	T 1000 DM	628 121 887	652 117 662	870 139 541	741 140 608	6 510 1 100 298	7 643 1 299 035
50 512	ZENTRALEINHEITEN UND PROZESSOREN	T 1000 DM	1 051 352 378	593 219 936	939 347 157	729 288 324	7 834 2 537 162	7 887 2 611 347
50 513	SPEICHEREINHEITEN Z.B. HALBLEITER-, MAGNETKERN-, TROMMEL-, PLATTEN-, MAGNETBANDSPEICHER	T 1000 DM	1 592 291 080	1 400 294 295	1 538 262 227	1 390 257 184	12 358 2 460 813	11 353 1 958 947
50 514	EIN- UND/ODER AUSGABEGERAETE	T 1000 DM	568 124 157	409 93 514	418 106 777	676 125 362	5 819 1 000 543	5 585 1 026 831
50 515	ANDERE EINHEITEN DER DIGITALEN TECHNIK Z.B. LOCHER, SORTIERGERAETE, KARTENDOPPLER, PLOTTER	T 1000 DM	227 45 324	221 41 224	209 35 869	86 17 088	1 621 338 111	1 483 268 606
FEINKERAMISCHE ERZEUGNISSE								

GESCHIRR, HAUSHALTSGERAETE, TOILETTEN-GEGENSTAENDE AUS								
PORZELLAN								
51 111	UNDEKORIERT 2)	T * 1000 DM	7 490 37 373	6 874 35 111	7 673 39 455	7 095 36 893	58 158 294 529	56 177 299 031
51 115	DEKORIERT 3)	1000 DM	50 091	49 416	48 267	50 683	408 674	412 033
51 311	STEINGUT BZW. STEINGUTAEHNlichem MATERIAL UNDEKORIERT 2)	T * 1000 DM	696 7 368	836 7 559	615 7 410	704 8 044	7 456 69 812	6 046 67 455
51 315	DEKORIERT 3)	1000 DM	4 872	5 835	4 797	5 800	48 540	46 921
51 321	FEINSTEINZEUG, UNDEKORIERT 2)	T * 1000 DM	748 3 727	818 4 328	839 4 610	841 5 014	6 611 33 010	8 001 43 476
51 361	FIGUREN, PHANTASIE-, EINRICHTUNGS-, SCHMUCK- U. ZIERGEGENSTAENDE AUS STEINGUT BZW. STEINGUTAEHNlichem MATERIAL, UNDEKORIERT 2)	T 1000 DM	166 8 597	127 5 013	165 6 268	128 4 223	1 083 56 226	1 232 45 144
51 550	INSTALLATIONS- GEGENSTAENDE AUS PORZELLAN ODER PORZELLANAEHNlichem MATERIAL FUER SANITAERE ODER HYGIENISCHE ZWECKE	T 1000 DM	3 777 32 261	3 344 26 114	4 271 36 440	3 014 24 154	30 303 248 796	31 874 263 156
51 611	ISOLATOREN AUS PORZELLAN, STEATIT U. ANDEREN KERAMISCHEN STOFFEN, MIT U. OHNE METALLTEILE	T 1000 DM	1 214 8 937	906 6 945	1 156 8 164	924 6 624	9 832 72 930	8 034 58 782
51 619	ISOLIERTEILE AUS KERAMISCHEN STOFFEN FUER ELEKTRISCHE INSTALLATIONEN	T 1000 DM	1 553 21 830	1 156 19 030	1 537 22 194	1 253 17 724	11 422 165 259	11 196 158 125
51 711	WAND- U. BODENFLIESEN, GLASIERT	1000 M2 1000 DM	2 528 54 456	2 659 55 499	2 742 57 735	2 631 54 130	23 078 500 508	22 602 492 062
GLAS U. GLASWAREN								

52 111	FENSTERGLAS, UNGEFAERBT	1000 M2*	167	167	237	247	1 491	2 236
52 211	GETRAENKEFLASCHEN AB 150 CM3 INHALT	T 1000 DM	204 870 128 270	194 756 121 961	207 695 127 019	215 881 132 328	1 482 248 933 096	1 601 167 975 513
52 212	KONSERVENGLAS	T 1000 DM	51 596 35 087	57 054 38 712	54 943 37 097	47 761 32 018	370 589 258 438	354 258 244 741
52 223	WIRTSCHAFTSGLAS U. BLEIKRISTALL WIRTSCHAFTSGLAS (EINSCHL. KELCHGLAS) UNTER 24 VH BLEIOXIDGehALT	T 1000 DM	7 920 44 051	6 873 32 437	7 451 40 315	7 415 32 944	63 662 346 055	61 000 340 004
52 224	BLEIKRISTALL (EINSCHL. KELCHGLAS) AB 24 VH BLEIOXIDGehALT	T 1000 DM	2 949 33 276	2 274 21 399	1 823 25 539	1 689 15 955	21 605 236 198	16 160 190 096

1) OHNE SCHREIB-, RECHEN-, ABRECHNUNGS- U. VERVIELFAELTIGUNGSMASCHINEN SOWIE REGISTRIERKASSEN MIT RECHENWERK.- 2) EINSCHL. DER FUER DIE DEKORIERUNG IM GLEICHEN UNTERNEHMEN BESTIMMTEN ERZEUGNISSE.- 3) NUR DIE WERTSTEIGERUNG GEGENUEBER DER UNDEKORIERTEN WARE.

6 PRODUKTION AUSGEWAHLTER ERZEUGNISSE

EB.-NR.	ERZEUGNIS	EINHEIT	1966		1967		JAN. BIS	AUG.
			JULI	AUGUST	JULI	AUGUST	1966	1967
52 228	ROEHREN	T 1000 DM	7 487 25 917	6 253 21 920	5 803 20 045	4 560 19 393	59 761 211 096	52 659 171 742
52 411	SICHERHEITSGLAS, EIN- U. MEHRSCHICHTIG. (AUCH BEARBEITET)	1000 M2 1000 DM	1 311 81 222	1 145 71 527	1 368 85 825	1 263 79 577	11 134 674 402	12 072 738 838
52 413	ISOLIERGLAS, AUCH BEARBEITET	1000 M2 1000 DM	1 055 68 380	1 006 62 870	1 189 79 867	1 112 73 452	7 096 435 867	7 640 507 395
52 415	SPIEGELGLAS, BELEGT	1000 DM	19 698	9 308	18 683	10 512	136 278	131 059
52 713	WAREN AUS TEXTILER GLASFASER	T 1000 DM	5 605 36 728	4 513 27 465	5 756 37 944	5 198 31 489	41 149 275 671	43 660 291 290
52 717	NICHTTEXTILER GLASFASER	T 1000 DM	7 924 32 681	10 655 38 680	9 121 37 302	9 164 35 621	73 315 251 149	73 288 266 434
SCHNITTHOLZ, SPERRHOLZ U. SONSTIGES								

BEARBEITETES HOLZ								

SCHNITTHOLZ 1)								
53 161	AUS NADELHOLZ	1000 M3*	764	661	779	681	5 100	5 005
53 165	AUS LAUBHOLZ	1000 M3*	143	111	135	116	1 066	1 040
53 511	SCHAELFURNIERE	M3 *	17 147	13 575	15 340	15 463	154 093	153 870
53 515	SAEGE- U. MESSERFURNIERE	M3 *	12 718	8 015	11 243	10 151	101 511	103 452
53 611	FURNIERPLATTEN	M3 *	8 115	4 544	7 709	7 221	63 597	71 198
53 612	TISCHLERPLATTEN	M3 *	16 439	9 147	15 164	10 317	130 352	126 414
53 712	HOLZFASERHARTPLATTEN	M3 *	15 621	12 158	17 213	15 109	133 035	133 273
53 814	HOLZSPANPLATTEN ROH ODER GESCHLIFFEN	M3 *	326 519	270 670	308 161	337 780	2 451 489	2 547 591
53 815	KUNSTSTOFFBESCHICHTET	M3 *	146 797	128 723	148 288	141 102	1 318 794	1 303 606
53 816	FURNIERT U. ANDERE	M3 *	6 892	4 208	6 125	5 341	55 991	57 546
HOLZWAREN								

54 111	SPERRTUEREN (TUERBLAETTER) U. TUERENFERTIG- ELEMENTE MIT FUTTER U. BEKLEIDUNG FUER DEN INNENAUSBAU	1000 ST 1000 DM	458 56 545	391 42 855	454 53 566	380 44 306	3 680 410 268	3 850 443 054
54 112	FENSTERTUEREN	1000 ST 1000 DM	13 10 474	11 9 254	13 10 533	13 9 520	87 68 446	87 67 077
54 113	FENSTER (AUCH VERGLAST)	1000 ST 1000 DM	213 88 360	209 86 739	210 91 568	216 91 670	1 615 636 283	1 541 633 736
54 114	ROLLAEDEN AUS HOLZ	M2 1000 DM	1 197 136	565 65	652 57	707 84	5 484 719	4 267 451
54 115	TREPPEN	ST 1000 DM	8 556 8 868	8 186 6 583	8 128 8 514	8 351 9 141	62 736 63 103	63 985 64 414
54 116	MOSAIK- U. STABPARKETT; PARKETTDIELEN U. SONSTIGE FERTIGPARKETTELEMENTE	1000 M2 1000 DM	404 12 659	322 9 766	404 13 991	441 15 858	3 327 99 909	2 471 114 146
54 221	SITZMOEBEL (STUEHLE, HOEKER, BAENKE U. AE.)	1000 ST 1000 DM	285 50 819	165 32 519	276 53 597	223 48 088	2 370 430 357	2 466 464 543
54 222	POLSTERMOEBEL (SESSL, COUCHES, SOFAS)	1000 ST 1000 DM	512 263 586	275 145 551	507 268 708	358 197 270	4 161 2 094 277	4 178 2 226 386
54 223	TISCHE (OHNE BUERO- U. SCHULTISCHE)	1000 ST 1000 DM	168 44 228	106 27 216	169 46 383	123 30 309	1 396 376 381	1 429 383 063
54 231	KLEIDERSCHRAENKE U. SPINDE	1000 ST 1000 DM	243 108 436	162 74 635	242 105 743	213 97 989	1 900 867 717	2 044 916 392
54 233	SIDEBOARDS, WOHNZIMMER- U. -BUECHERSCHRAENKE (OHNE BUECHERBARS, -VITRINEN U. AE.)	1000 ST 1000 DM	74 81 219	52 47 825	64 72 337	99 62 567	614 642 360	612 668 069
54 234	SCHRANKWAENDE (AUCH ALS RAUMTEILER)	1000 LFC.M 1000 DM	135 75 408	73 44 135	121 71 007	102 57 139	917 548 739	1 054 596 603
54 236	KUECHENSCHRAENKE (EINSCHL. EIN- BZW. AN- BAUKUECHENSCHRAENKE)	1000 ST 1000 DM	1 236 313 550	709 164 796	1 142 294 852	880 203 079	9 111 2 204 729	9 441 2 282 148
54 238	BUECHERBARS, -VITRINEN, KOMMODEN	1000 ST 1000 DM	139 34 737	114 24 174	142 33 986	134 32 220	1 271 294 153	1 308 311 488
54 240	BETTSTELLEN FUER ERWACHSENE	1000 ST 1000 DM	84 25 576	55 17 411	77 27 478	71 24 521	675 230 051	716 249 677
54 245	ERGAENZUNGSMOEBEL	1000 ST 1000 DM	384 51 704	287 32 295	401 55 630	355 46 631	3 341 411 481	3 401 456 886
54 251	BUEROMOEBEL (SCHREIBTISCHE, SITZMOEBEL U. AE.)	1000 ST 1000 DM	265 104 549	224 84 496	246 101 507	253 101 741	2 139 864 266	2 304 936 895
54 263	LADENEINRICHTUNGEN	1000 DM	88 466	78 180	81 595	88 239	578 760	629 768
54 349	VERPACKUNGSKISTEN U. KISTENGARNITUREN 2)	1000 M3 1000 DM	54 31 470	44 28 143	48 26 482	42 22 513	373 223 751	360 199 365
54 391	FLACHPALETTEN	1000 ST 1000 DM	2 344 32 994	2 029 27 912	2 245 32 133	1 958 27 930	17 622 241 890	17 651 250 001
54 419	LEISTEN U. RAHMEN	1000 LFD.M 1000 DM	17 682 52 926	14 475 40 507	15 773 50 406	17 234 60 865	144 313 430 829	150 095 460 210
54 430	STIELE U. RUNDSTAEBE AUS HOLZ 2)	M3 1000 DM	3 256 3 437	1 365 1 806	1 571 1 944	2 179 2 501	22 804 26 323	20 481 24 625

1) SAEGEWERKE MIT EINEM JAHRESEINSCHNITT AB 1000 M3 RUNDHOLZ. - 2) M3 TATSAECHLICHER HOLZANTEIL AN DER FERTIGEN WARE.

6 PRODUKTION AUSGEWAHLTER ERZEUGNISSE

EB.-NR.	ERZEUGNIS	EINHEIT	1986		1987		JAN. 1986	BIS AUG.
			JULI	AUGUST	JULI	AUGUST	1986	1987
54 443	FAHRZEUG- U. BOOTSTEILE AUS HOLZ 1)	M3 1000 DM	5 784 26 141	5 895 17 357	10 358 24 772	7 630 18 858	76 673 211 386	82 310 206 478
54 444	MOEBELBESTANDTEILE AUS HOLZ (OHNE GEORECHSELTE) 1)	M3 1000 DM	23 504 47 515	13 843 26 494	18 408 38 863	16 415 31 782	187 685 371 841	178 120 353 345
54 483	BETONSCHALUNGSPLETTEN	1000 DM	16 929	13 125	15 692	14 771	117 358	122 979
54 570	HAUSHALTSARTIKEL U. KUECHENGERAETE AUS HOLZ	1000 DM	3 717	3 079	3 342	3 237	28 468	25 984
HOLZSCHLIFF, ZELLSTOFF, PAPIER UND PAPPE								
55 110	HOLZSCHLIFF, MECHANISCH U. CHEMISCH BEREITET, LUFTTROCKEN	T *	120 699	126 149	118 254	117 781	926 579	954 068
55 310	ZEITUNGSDRUCKPAPIER	T *	65 600	62 974	69 919	69 016	499 852	535 093
55 322	DRUCKPAPIER U. -KARTON, UNGEKLEBT	T *	128 623	122 907	130 781	119 671	993 477	993 234
55 323	LWC-PAPIER (LIGHT WEIGHT COATED)	T *	76 442	76 137	80 223	83 063	562 277	562 571
55 326	SCHREIBPAPIER U. -KARTON, UNGEKLEBT	T *	19 992	21 094	23 358	19 361	164 099	182 117
55 341	PACKPAPIER, HERGESTELLT AUS ALTPAPIER (AP) U. AUS ZELLSTOFF (ZP)	T *	36 808	37 548	35 657	42 337	303 340	301 578
55 351	TESTLINER	T *	35 756	31 782	38 584	37 964	309 128	316 031
55 355	AP- WELLENPAPIER (AP-WELLENSTOFF)	T *	62 445	55 061	66 517	59 841	502 695	531 567
55 369	HYGIENEPAPIER	T *	50 454	45 986	56 554	54 080	384 750	435 410
55 399	SONDERPAPIER	T *	89 041	78 519	93 042	98 255	675 243	764 471
55 413	MASCHINENGESTRICHENER KARTON, NOCH IN DER PAPIERMASCHINE GESTRICHEN	T *	33 600	39 726	36 893	32 767	298 226	301 203
55 417	HOLZKARTON	T *	4 093	3 003	3 497	3 548	31 631	30 124
55 418	GEDECKTER U. UNGEDECKTER GRAUKARTON, BEHAELTERKARTON	T *	52 295	47 855	52 499	51 291	430 656	431 296
PAPIER- U. PAPPEWAREN								
56 310	PAPIERSAECKE	T 1000 DM	16 320 51 409	15 301 47 355	15 044 48 190	13 333 42 425	122 121 376 025	111 854 354 750
56 321	SPITZTUETEN, KREUZBODENBEUTEL, FLACH- U. SEITENFALTENBEUTEL	T 1000 DM	7 400 36 536	6 886 32 954	7 654 36 039	7 356 34 412	58 889 278 286	60 393 285 512
56 342	ZELLSTOFFWATTEWAREN	1000 T 1000 DM	70 297 467	61 260 723	72 309 581	67 292 357	544 2 410 573	597 2 552 471
56 343	FILTRIERPAPIERWAREN	T 1000 DM	4 449 31 189	3 778 27 992	5 066 35 600	4 702 34 981	33 712 257 501	37 675 268 623
56 345	KREPPAPIERWAREN	T 1000 DM	6 734 19 194	5 815 16 452	6 299 16 148	5 547 15 347	46 489 135 889	44 550 122 659
56 346	KREPPTOILETTENPAPIER IN ROLLEN, PAECKCHEN U. AE.	T 1000 DM	6 037 11 342	4 482 8 855	6 417 13 234	5 298 11 467	42 769 76 853	47 308 97 150
56 359	ROLLEN, SPULEN, MUELSEN FUER DIE TEXTILIN- DUSTRIE; ETIKETTEN, SIEGELMARKEN, KLEBE- ECKEN U. AE.	T 1000 DM	3 589 32 213	2 743 27 131	3 386 28 502	3 375 30 117	27 596 244 029	29 430 244 237
56 411	WELLPAPPE, IN ROLLEN ODER BOGEN (EINSCHL. ZUSCHNITTEN)	1000 T *	140	120	145	128	1 130	1 145
56 415	ERZEUGNISSE AUS WELLPAPPE	1000 T 1000 DM	182 297 266	153 252 304	184 294 715	166 267 137	1 424 2 354 789	1 467 2 345 849
56 499	VERPACKUNGSMITTEL AUS KARTON U. VOLLPAPPE (AUCH BEDRUCKT), DISPLAYS	1000 T 1000 DM	95 329 983	86 285 634	94 333 181	84 300 176	732 2 475 397	727 2 527 175
GUMMIWAREN								
59 125	LAUFDECKEN FUER PERSONENKRAFTWAGEN	1000 ST 1000 DM	2 630 205 969	2 673 204 979	2 899 214 677	3 264 247 059	25 153 1 966 331	27 661 2 065 265
59 131	LAUFDECKEN FUER LASTKRAFTWAGEN, OMNIBUSSE UND ERDBEWEGUNGSMASCHINEN	1000 ST 1000 DM	298 92 139	229 83 979	271 86 142	295 94 227	2 631 862 174	2 673 819 483
59 133	LAUFDECKEN FUER ACKERSCHLEPPER	1000 ST 1000 DM	18 8 571	20 7 040	15 5 552	15 5 110	212 84 732	154 53 885
59 211	MASCHINENSCHLAEUCHE (AUCH CHIRURGISCHE), PROFILE U. SCHNURERE	T 1000 DM	6 067 49 245	5 020 44 856	6 573 49 708	5 499 61 830	46 299 418 035	49 977 451 832
59 212	ANDERE SCHLAEUCHE 2)	T 1000 DM	2 444 37 655	2 764 41 487	1 912 33 376	2 436 40 496	23 582 368 786	22 218 357 565
59 215	KEILRIEMEN	T 1000 DM	555 12 916	473 10 434	423 9 046	505 11 602	5 394 115 616	3 960 93 150
59 216	FOERDERGURTE	T 1000 DM	2 139 21 574	2 185 20 656	2 266 20 841	1 918 18 200	23 852 230 970	22 172 212 153

1) M3 TATSACHLICHER HOLZANTEIL AN DER FERTIGEN WARE. - 2) OHNE GEWEBTE FEUERLOESCHSCHLAEUCHE.

6 PRODUKTION AUSGEWAHLTER ERZEUGNISSE

EB.-NR.	ERZEUGNIS	EINHEIT	1986		1987		JAN. 1986	BIS	AUG. 1987
			JULI	AUGUST	JULI	AUGUST			
59 217	WALZENBEZUEGE	T	410	375	366	371	3 271		2 921
59 218	GUMMIMETALLVERBINDUNGEN	1000 DM	16 849	16 535	17 306	15 639	132 232		132 221
		T	4 764	4 179	4 909	4 690	37 595		39 373
59 235	SOHLENPLATTEN U. FORMSOHLEN	T	91 587	82 796	96 074	92 978	708 661		790 127
		1000 DM	1 905	1 736	1 804	1 363	15 633		14 157
59 279	SCHWAMM-, ZELL-, MOOS- U. SCHAUMGUMMI-ARTIKEL	T	13 671	12 585	12 597	9 588	109 744		102 162
		1000 DM	1 156	1 028	1 072	1 040	10 068		9 748
59 298	GUMMIHAARPOLSTER U. KROLLHAAR	T	17 647	14 374	16 251	16 620	146 824		148 011
		1000 DM	1 025	860	996	627	8 099		8 216
			12 005	8 787	11 664	8 080	102 196		100 476
LEDER									

61 219	OBERLEDER	T *	884	501	816	471	6 660		6 347
61 229	FUTTERLEDER	T *	216	109	115	171	1 785		1 592
61 232	POLSTERLEDER	T *	809	478	1 212	843	7 483		9 293
61 239	BEKLEIDUNGS- U. HANDSCHUHLEDER	T *	37	33	22	25	449		224
61 249	GEWICHTSLEDER	T *	175	120	194	147	1 621		1 732
LEDERWAREN U. SCHUHE									

62 159	HANDTASCHEN, PORTEMONNAIES U. ANDERE FEIN-TAESCHNER- U. GALANTERIEWAREN AUS LEDER	1000 DM	46 556	46 279	51 756	48 696	383 458		411 072
62 177	HAND- U. REISEKOFFER U. SONSTIGE FEIN-SATTLERWAREN NICHT AUS LEDER	1000 DM	25 852	14 446	22 499	16 828	187 325		176 787
STRASSENSCHUHE U. -STIEFEL MIT OBERTEIL AUS LEDER									
62 532	FUER HERREN (AB GROESSE 36)	1000 PAAR	950	1 060	895	997	8 537		8 049
62 534	FUER DAMEN (EINSCHL. GEFUETTERTER SANDALETTEN) (AB GROESSE 36)	1000 DM	58 312	64 810	56 205	59 556	467 145		473 420
62 539	FUER KINDER U. KLEINKINDER BIS GROESSE 35	1000 DM	1 675	2 472	1 372	2 033	17 214		15 770
		1000 PAAR	107 942	165 712	88 595	134 092	1 031 581		941 304
62 554	HAUSSCHUHE MIT OBERTEIL AUS LEDER, TEXTILIEN U. ANDEREN STOFFEN	1000 DM	305	390	303	276	2 792		2 328
		1000 PAAR	12 916	16 745	13 272	12 512	112 283		93 407
		1000 DM	1 091	1 359	1 015	1 016	9 237		8 303
		1000 DM	21 581	25 567	18 146	18 566	166 662		138 373
TEXTILIEN									

GARN FUER GEWEBE (OHNE TEPPICH-, BASTFASER- U. HAARGARN)									
63 211	AUS BAUMWOLLE	T *	13 344	7 317	13 723	8 880	104 743		123 136
63 213	AUS WOLLE	T *	2 315	1 153	2 077	1 165	20 732		19 566
63 215	AUS ZELLULOISISCHEN SPINNFASERN	T *	2 593	1 113	2 307	1 174	23 053		17 134
63 218	AUS SYNTHETISCHEN SPINNFASERN	T *	9 084	5 076	7 209	5 191	77 697		68 929
GARN FUER MASCHENWARE									
63 221	AUS BAUMWOLLE	T *	2 837	1 327	2 414	1 780	20 546		22 378
63 223	AUS WOLLE	T *	757	452	794	595	7 165		7 364
63 228	AUS SYNTHETISCHEN SPINNFASERN	T *	2 091	951	1 738	1 067	16 157		15 141
63 238	GARN FUER TEPPICHE U. FUSSBODENBELAEGE (OHNE BASTFASER- U. HAARGARN) AUS SYNTHETISCHEN SPINNFASERN	T *	2 785	1 903	2 796	2 363	25 889		26 126
63 269	TEXTURIERTES GARN	T *	12 262	10 464	14 119	10 072	111 447		106 516
63 281	NAENGARN (OHNE HANFNAEHGARN)	T	787	412	726	470	5 540		6 030
63 289	HANDSTRICK- U. HANDARBEITSGARN (OHNE MASCHINENSTRICKGARN)	1000 DM	47 205	26 439	43 048	28 557	331 032		350 276
63 715	ROHGEWEBE 1)	T	865	806	783	857	9 286		8 004
		1000 DM	23 682	23 514	22 757	25 849	267 523		237 129
63 721	STOFF FUER HERREN- U. KNABENOBERBEKLEIDUNG, AUCH FUER HERRENBERUFSBEKLEIDUNG (OHNE FUTTERSTOFF)	1000 M2	54 408	27 504	52 310	32 257	425 505		418 555
		1000 DM	125 997	62 385	108 231	69 979	990 628		879 053
		1000 DM	13 954	10 958	11 337	14 890	123 154		133 005
		1000 DM	117 787	81 689	88 696	102 047	1 036 506		934 274

1) NUR ROHGEWEBE. DIE ALS SOLCHE ABGESETZT WERDEN.

6 PRODUKTION AUSGEWAHLTER ERZEUGNISSE

EB.-NR.	ERZEUGNIS	EINHEIT	1986		1987		JAN. 1986	BIS AUG. 1987
			JULI	AUGUST	JULI	AUGUST		
63 722	STOFF FUER DAMEN-, MAECHEN- U. KLEINKINDER- GEBEKLIEDUNG, AUCH FUER DAMENBERUFSBE- KLEIDUNG (EINSCHL. SCHUERZENSTOFF) (OHNE FUTTERSTOFF)	1000 M2 1000 DM	19 803 135 749	10 256 66 421	17 694 109 533	11 061 70 739	152 988 1 008 278	152 673 888 553
63 723	SAMT U. PLUESCH FUER BEKLEIDUNG (OHNE SAMTBANDER)	1000 M2 1000 DM	3 264 34 603	1 890 20 431	2 284 24 401	1 445 13 407	28 763 299 572	17 834 206 690
63 726	LEIBWAESCHESTOFF (EINSCHL. HEMDENSTOFF)	1000 M2 1000 DM	8 640 43 210	5 280 23 300	5 387 25 789	6 681 28 637	68 782 331 370	69 129 273 515
63 759	FUTTERSTOFF	1000 M2 1000 DM	17 770 43 849	10 496 26 043	16 307 39 750	12 421 30 320	136 302 337 022	139 247 348 606
63 784	CORD- U. WJLSTGEWEBE FUER FAHRAD- U. KRAFTFAHRZEUGREIFEN U. AE.	1000 M2 1000 DM	4 448 16 445	2 677 13 765	4 391 16 818	2 832 10 149	38 852 146 101	33 107 127 677
63 821	HAUS-, BETT- U. TISCHWAESCHESTOFF (OHNE FROTTIERGEWEBE) (METERWARE)	1000 M2*	11 680	6 595	10 497	8 327	90 767	34 690
63 823	FROTTIERGEWEBE (METERWARE)	1000 M2*	3 174	1 403	2 521	1 899	26 450	26 094
63 841	MOEBELSTOFF (POLSTERBEZUGSSTOFF; OHNE SAMT, PLUESCH U. VELOUR)	1000 M2 1000 DM	2 183 22 946	1 370 17 645	2 101 29 261	1 359 18 414	17 636 224 635	16 940 225 461
63 843	SAMT, PLUESCH U. VELOUR FUER MOEBEL U. DEKORATION	1000 M2 1000 DM	3 075 33 989	816 9 200	2 577 28 722	988 12 227	22 173 245 372	19 805 222 520
63 847	DEKORATIONSSTOFF (DICHTES GEWEBE) (OHNE MOEBELSTOFF, SAMT, PLUESCH U. VELOUR U. OHNE UNDICHTEN VORHANGSTOFF)	1000 M2 1000 DM	6 614 35 817	2 692 14 933	5 925 33 511	2 418 15 897	45 198 255 061	43 460 262 038
63 859	GARDINENSTOFF, AUCH UNDICHTER VORHANGSTOFF (METERWARE)	1000 M2*	9 705	6 923	10 046	8 382	80 619	89 130
	TEPPICHE, LAEUFER U. FUSSBODENBELAG AUS TEXTILEM MATERIAL (OHNE MATTEN; METERWARE U. ABGEPASST) GEWEBT	1000 M2 1000 DM	535 23 744	325 14 514	533 23 321	340 15 111	4 104 184 366	3 985 176 685
63 861								
63 863	IM TUFTINGVERFAHREN HERGESTELLT (OHNE BADEZIMMERGARNITUREN)	1000 M2 1000 DM	6 963 95 738	7 320 104 363	6 390 89 475	7 495 110 519	69 092 964 767	64 216 921 038
63 865	AUS NADELFILZ BZW. NADELVLIES	1000 M2 1000 DM	3 048 28 348	2 161 22 507	2 896 26 873	2 916 28 381	24 247 226 070	24 837 249 149
63 880	BESCHICHTETE GEWEBE U. ANDERE BESCHICHTETE TEXTILE TRAEGERBAHNEN (OHNE GUMMIERTE GEWEBE)	1000 M2 1000 DM	6 404 46 341	5 778 39 918	6 017 43 559	5 863 40 223	62 291 439 448	60 102 427 477
63 919	GEWIRKTER ODER GESTRIKTER STOFF (OHNE UN- DICHTEN VORHANGSTOFF)	T 1000 DM	4 821 76 014	3 495 46 721	4 809 72 289	3 868 54 868	42 407 651 295	42 774 612 248
63 929	GEWIRKTE ODER GESTRIKTE 1); HERRENROBERBEKLEIDUNG AB GROESSE 38	1000 ST 1000 DM	696 33 921	592 26 898	636 31 515	628 28 921	5 896 259 906	5 456 249 668
63 939	DAMENROBERBEKLEIDUNG AB GROESSE 34	1000 ST 1000 DM	3 182 137 909	2 486 102 876	3 091 133 319	2 832 122 248	25 583 982 543	25 814 1 027 821
63 949	KINDERROBERBEKLEIDUNG (OHNE ERSTLINGS- STRUEMPFE U. -SCHUHE)	1000 ST 1000 DM	2 600 33 423	2 083 27 354	2 035 29 281	1 893 27 222	19 318 254 470	16 223 232 480
63 959	HERRENWAESCHE	1000 ST 1000 DM	3 778 37 298	3 415 31 411	3 281 32 702	3 504 34 505	32 002 303 577	32 604 320 893
63 969	DAMEN- U. KINDERWAESCHE	1000 ST 1000 DM	13 681 90 518	10 619 69 530	12 656 78 718	11 937 74 677	114 583 716 826	115 102 720 744
63 971	HERRENSTRUEMPFE U. -SOCKEN (EINSCHL. SPORTSTRUEMPFE)	1000 PAAR 1000 DM	4 652 16 813	1 720 6 594	3 393 13 415	2 325 8 669	31 980 115 349	30 271 112 728
63 977	DAMENFEINSTRUMPFHOSEN AUS GARN BIS 60 DEN, GANZ ODER UEBERWIEGEND AUS SYNTHETISCHEM MATERIAL	1000 ST 1000 DM	25 662 48 573	10 853 19 965	15 779 37 331	16 015 33 101	204 182 387 295	187 374 393 745
	BEKLEIDUNG 2): -----							
64 114	HERRENROBERBEKLEIDUNG AB GROESSE 38 ANZJEGE	1000 ST 1000 DM	333 69 589	247 48 629	288 62 632	257 55 758	2 578 503 565	2 495 512 292
64 115	SAKKOS U. JACKEN (OHNE SKI- U. WINDJACKEN, ANDRAKS, BLOUSONS U. AE.)	1000 ST 1000 DM	372 48 178	337 41 683	374 47 972	357 44 263	3 077 366 732	3 072 384 853
64 116	HOSEN, LANG (AUCH JEANSHOSEN)	1000 ST 1000 DM	2 933 133 185	2 005 93 776	2 538 117 495	2 151 102 915	22 039 961 657	21 511 981 755

1) OHNE DIE IM BEKLEIDUNGSGEWERBE KONFEKTIONIERTE WIRK- U. STRICKWAREN. - 2) EINSCHL. DER VON WEBEREIEN FERTIGGESTELLTEN WAREN SOWIE SOLCHE AUS ZUGEKAUFTER GEWIRKTER ODER GESTRIKTER METERWARE.

6 PRODUKTION AUSGEWAHLTER ERZEUGNISSE

EB.-NR.	ERZEUGNIS	EINHEIT	1986		1987		JAN. 1986	BIS	AUG. 1987
			JULI	AUGUST	JULI	AUGUST			
64 117	MAENTEL U. UMSAENGE AUS NICHT GUMMIERTEM U. NICHT BESCHICHTETEM GEWEBE	1000 ST 1000 DM	95 10 791	62 10 694	56 11 786	55 11 204	406 71 846		411 74 895
64 131	DAMENOBERBEKLEIDUNG AB GROESSE 34 KOSTUEME (AUCH KOMPLETS)	1000 ST 1000 DM	199 34 434	137 23 559	145 21 747	153 24 211	1 638 259 796		1 443 188 840
64 132	ROECKE	1000 ST 1000 DM	3 051 124 866	2 450 101 366	2 764 116 404	2 663 112 587	22 289 849 017		21 971 859 698
64 133	HOSEN, LANG (AUCH JEANSHOSEN U. HOSENROECKE)	1000 ST 1000 DM	3 363 115 771	2 352 86 054	2 400 81 612	2 026 73 673	24 208 805 598		19 223 625 231
64 134	BLUSEN (AUCH HEMOBLUSEN)	1000 ST 1000 DM	3 555 147 732	2 543 104 871	2 895 114 961	2 585 106 985	24 917 911 864		24 185 884 180
64 135	KLEIDER	1000 ST 1000 DM	2 168 159 168	1 608 136 289	1 696 130 586	1 471 121 514	16 598 1 179 087		14 394 1 082 402
64 136	MAENTEL U. UMSAENGE AUS NICHT GUMMIERTEM U. NICHT BESCHICHTETEM GEWEBE	1000 ST 1000 DM	811 106 298	769 114 217	736 103 564	809 117 906	5 777 662 561		5 662 670 647
64 141	ARBEITS-, BERUFS- U. SPEZIALSCHUTZANZUEGE, EINTEILIG (KOMBINATIONEN) (GENAEMT)	1000 ST 1000 DM	183 8 538	177 6 417	192 11 155	142 6 655	1 488 75 231		1 549 82 680
64 143	ARBEITS-, BERUFS- U. SPEZIALSCHUTZHOSEN (GENAEMT) (AUCH LAIZHOSEN)	1000 ST 1000 DM	460 9 906	291 6 555	446 10 763	413 9 632	3 398 75 957		4 163 95 769
64 144	ARBEITS-, BERUFS- U. SPEZIALSCHUTZMAENTEL U. -KITTEL (GENAEMT)	1000 ST 1000 DM	334 6 711	232 4 219	376 7 618	305 6 326	3 199 59 868		3 745 72 232
64 153	WINDJACKEN, ANORAKS, BLOUSONS U. AE.	1000 ST 1000 DM	204 10 174	183 8 870	222 12 859	226 10 761	1 802 79 812		2 335 106 914
64 154	BADEANZUEGE FUER DAMEN	1000 ST 1000 DM	240 6 940	99 2 259	226 6 524	61 2 490	3 026 87 090		3 345 94 593
64 156	BADEMAENTEL U. SONSTIGE BADE- U. STRANDBE- KLEIDUNG	1000 ST 1000 DM	183 11 003	112 6 695	143 8 973	117 7 456	1 808 93 646		1 611 90 079
64 161	VEREDELTE PELZFELLE	1000 ST 1000 DM	2 062 16 915	1 611 13 694	1 860 14 949	1 441 12 489	15 231 119 085		14 079 117 158
64 165	PELZMAENTEL	1000 ST 1000 DM	4 8 005	5 9 762	5 9 052	7 11 704	26 53 071		30 58 432
64 172	LEDERJACKEN	1000 ST 1000 DM	30 11 994	28 13 796	32 12 272	33 13 501	278 100 981		279 100 857
64 175	LEDERMAENTEL	1000 ST 1000 DM	6 5 309	5 4 994	4 3 578	6 4 858	25 20 139		26 17 533
64 213	HERRENWAESCHE OBER- U. FREIZEITHEMDEN (SPORT-, ARBEITS- HEMDEN U. AE.)	1000 ST 1000 DM	991 26 242	857 24 805	819 22 485	782 23 166	7 668 213 419		6 970 197 410
64 241	DAMENWAESCHE TAGESWAESCHE (TAGHEMDEN, SCHLUEPFER, UNTER- ROECKE)	1000 ST 1000 DM	1 103 6 262	667 2 895	1 148 5 559	918 5 289	7 874 41 568		9 873 47 673
64 242	NACHTHEMDEN, SCHLAF- U. HAUSANZUEGE	1000 ST 1000 DM	536 12 963	394 10 702	489 13 322	489 12 727	4 487 104 235		4 890 120 053
64 317	MIEDERWAREN GANZ ODER UEBERWIEGEND AUS SYNTHETISCHEM MATERIAL BUESTENHALTER	1000 ST 1000 DM	680 7 661	597 6 072	526 5 824	447 5 171	5 353 58 423		4 645 51 936
64 337	MIEDERHOESCHEN, HUEFTHALTER, ELASTIK- SCHLUEPFER, KORSETTS	1000 ST 1000 DM	292 3 906	173 2 102	145 2 562	126 2 192	2 089 29 455		1 225 22 233
64 810	BETTFEDERN U. DAUNEN (AUFBEREITET)	T *	631	596	589	566	5 143		4 572
64 831	BETTWAESCHE BEZUEGE GANZ ODER UEBERWIEGEND AUS BAUMWOLLE FUER OBERBETTEN (AUCH UEBERSCHLAGLAKEN)	1000 ST 1000 DM	937 16 688	494 10 838	799 14 292	656 12 384	6 697 123 083		6 882 127 086
64 832	FUER KOPFKISSEN U. AE.	1000 ST 1000 DM	1 121 6 203	514 3 131	887 5 122	666 4 006	7 366 42 019		7 235 42 053
64 833	BETTUECHER	1000 ST 1000 DM	1 062 12 310	579 7 146	768 10 002	845 10 463	8 086 95 542		7 355 92 021
64 835	INLETTS FUER OBER- U. UNTERBETTEN	1000 ST 1000 DM	111 5 331	85 3 634	118 5 337	148 6 752	1 200 52 874		1 401 62 528
64 859	HAND- U. BADETUECHER (AUCH GAESTETUECHER)	1000 ST 1000 DM	4 766 25 887	2 086 12 155	4 507 21 993	3 071 17 472	41 711 236 304		40 014 222 435
64 870	STETTBETTEN U. STEPPDECKEN ZUR VERWENDUNG IN BETTWAESCHBEZUEGEN	1000 ST 1000 DM	292 16 866	163 12 314	297 17 512	176 13 371	1 933 125 535		1 998 127 813
64 871	DAUNENDECKEN	1000 ST 1000 DM	28 5 890	17 3 679	24 4 999	50 6 661	177 37 022		215 39 340
64 872	KISSEN	1000 ST 1000 DM	1 167 11 665	990 9 191	1 180 13 198	1 113 12 656	10 930 110 910		10 307 117 905
64 878	SCHLAFSAECKE, GESTEPT	1000 ST 1000 DM	65 2 701	43 1 536	72 3 140	50 1 779	735 35 402		832 34 693

6 PRODUKTION AUSGEWAHLTER ERZEUGNISSE

EB.-NR.	ERZEUGNIS	EINHEIT	1986		1987		JAN. 813	AUG.
			JULI	AUGUST	JULI	AUGUST	1986	1987
ERZEUGNISSE DES ERNAHRUNGSGEWERBES								
66 112	WEIZENMEHL U. -SCHROT	T *	207 473	188 737	186 867	179 462	1 621 111	1 867 859
66 113	ROGGEN-, MAIS- U. GEMENGEHEHL SOWIE -SCHROT	T *	43 083	40 164	40 166	38 861	354 520	339 404
66 120	TEIGWAREN	T 1000 DM	18 781 54 518	14 823 42 619	16 517 48 266	16 541 48 398	142 938 414 910	140 988 415 999
66 132	PUDDINGPULVER U. VERWANDTE PULVERFORMIGE ERZEUGNISSE	T 1000 DM	7 483 43 867	4 977 26 040	6 485 35 706	4 802 25 782	49 972 295 268	48 427 293 530
66 134	BACKMITTEL	T 1000 DM	12 137 42 809	11 144 39 390	14 038 49 092	11 661 39 725	96 887 342 782	104 522 363 455
66 135	SAEUGLINGS- U. KLEINKINDERNAHRUNG (OHNE FLEISCHANTEIL)	T 1000 DM	5 516 50 622	5 786 74 984	5 045 53 059	5 083 56 819	47 779 507 014	46 348 495 780
66 137	SUPPEN (OHNE SUESSE SUPPEN)	T 1000 DM	6 546 45 296	4 192 34 573	5 807 42 906	6 017 44 632	51 390 364 566	56 489 392 744
66 138	BRUEHERZEUGNISSE, SOSSEN (OHNE WUERZSOSSEN) U. WUERZEN	T 1000 DM	7 805 63 586	6 210 45 280	7 071 59 808	6 478 53 127	61 077 488 586	58 607 488 740
66 139	WUERZ- U. SALATSOSSEN	T 1000 DM	2 784 10 568	1 940 7 900	3 397 12 389	2 748 10 614	19 092 76 213	23 914 94 192
66 154	STAERKE U. SAGO	T 1000 DM	29 934 30 111	36 728 37 442	36 904 35 566	36 159 34 479	240 524 247 855	293 680 284 426
66 179	DAUERBACKWAREN (AUCH SOLCHE MIT SCHOKOLADENUEBERZUG)	T 1000 DM	31 136 178 316	35 196 213 568	34 834 203 779	36 721 225 984	246 016 1 456 051	253 626 1 477 448
66 241	OBSTKONSERVEN (LUFTDICHT VERSCHLOSSEN) 1)	T 1000 DM	19 222 35 331	16 827 29 925	17 364 35 703	23 731 41 598	81 322 148 112	81 975 147 486
66 242	GEMUESEKONSERVEN (LUFTDICHT VERSCHLOSSEN) 1)	T 1000 DM	29 967 49 437	32 649 44 089	12 454 24 487	13 180 22 981	91 430 151 748	51 936 106 486
66 244	MARMELADE, GELEE, PFLAUMENMUS U. AE. 1)	T 1000 DM	24 013 73 261	18 878 55 883	26 615 81 690	22 049 61 929	174 332 510 007	183 542 543 393
66 247	FRUCHTSAEFTE U. -NEKTARE (OHNE SOLCHE AUS ZITRUSFRUECHTEN) 1)	1000 L 1000 DM	92 402 79 168	69 515 58 588	99 595 74 138	85 499 64 685	642 099 562 474	693 360 547 688
66 248	FRUCHTSAEFTE U. -NEKTARE AUS ZITRUSFRUECHTEN 1)	1000 L 1000 DM	113 190 103 205	84 877 73 432	123 191 106 871	97 756 84 535	749 581 685 700	871 339 731 285
66 261	KAKAObUTTER	T 1000 DM	1 413 20 376	2 420 33 256	2 173 26 374	1 848 22 999	29 042 418 046	26 370 340 298
66 262	KAKAOPULVER NICHT GEZUCKERT	T 1000 DM	2 493 11 864	2 998 13 253	2 985 11 267	2 962 11 857	33 344 161 734	32 257 134 708
66 263	SCHOKOLADENERZEUGNISSE	T 1000 DM	27 166 261 991	30 771 325 948	30 500 298 237	33 462 352 650	257 034 2 597 749	268 887 2 738 690
66 264	ZUCKERWAREN	T 1000 DM	29 059 183 615	26 749 177 760	28 711 183 531	28 131 184 946	236 026 1 514 458	234 266 1 515 741
66 266	SPEISEEIS (AUCH EISCREME)	T 1000 DM	26 244 206 677	18 410 147 284	23 787 180 519	12 911 97 121	156 094 1 253 635	154 690 1 208 978
66 310	TRINKMILCH (OHNE WERKMILCH) VOLLMILCH ODER TEILENTRAHMTE MILCH	1000 L 1000 DM	310 807 250 850	293 172 239 023	322 727 257 519	309 980 247 972	2 401 178 1 965 633	2 513 524 2 005 533
66 311	ENTRAHMTE MILCH (MAGERMILCH) U. BUTTERMILCH	1000 L 1000 DM	141 630 60 436	128 961 54 139	115 879 52 138	108 374 46 341	1 059 141 419 710	961 643 388 076
66 312	SAHNE (OHNE SAHNEKONSERVEN) AUCH SCHLAGRAHM	1000 L 1000 DM	39 551 136 587	36 369 126 543	44 916 152 930	40 657 138 657	292 489 1 027 383	328 794 1 129 179
66 313	BUTTER	T 1000 DM	42 369 320 090	38 000 286 599	32 021 232 626	30 300 221 036	333 123 2 529 731	291 586 2 132 668
66 315	HARTKAESE	T 1000 DM	11 814 81 852	11 091 76 237	11 700 81 130	10 646 73 753	84 735 593 631	86 439 594 024
66 316	SCHNITTKAESE	T 1000 DM	21 795 144 806	21 582 141 799	22 142 145 793	22 155 144 857	160 421 1 065 915	166 445 1 096 902
66 352	MAGERMILCHPULVER	T *	60 338	49 177	43 388	35 798	427 827	355 794
66 353	KONDENSVOllMILCH	T 1000 DM	43 548 114 263	35 465 94 841	30 698 87 595	31 888 85 695	330 254 857 055	255 914 641 583
66 357	SCHMELZKAESE U. -ZUBEREITUNGEN	T 1000 DM	10 775 84 437	8 970 69 707	10 676 82 586	9 492 73 993	81 226 631 425	81 561 626 013
66 410	ROHE OELE (AUCH GEHAERTET)	T *	86 536	142 728	109 715	133 581	1 028 002	1 058 369
66 411	RAFFINIERT E OELE (AUCH GEHAERTET), OHNE SPEISEOELE VERBRAUCHSFERTIG	T *	122 495	128 425	118 756	130 711	996 148	1 014 499
66 417	DELKUCHEN, ENTFETTETE SCHROTE U. OGL.	T 1000 DM	237 116 95 082	354 464 122 785	296 989 96 704	345 883 103 694	2 425 772 924 946	2 712 686 843 902
66 441	MARGARINE (EINSCHL. HALBFETT-, ZIEH- U. SCHMELZMARGARINE)	T 1000 DM	35 438 100 899	34 984 96 443	37 232 91 913	38 826 94 627	301 206 885 325	306 053 764 808
66 513	FLEISCHWAREN (OHNE FLEISCHKONSERVEN)	T 1000 DM	85 021 722 441	81 733 688 198	88 179 738 965	87 309 728 107	651 944 5 539 751	678 078 5 698 838
66 515	WURST-, FLEISCH- U. MISCHKONSERVEN (OHNE FLEISCHSALAT, FEINKOSTSALATE U. FLEISCH-EXTRAKTE)	T 1000 DM	31 982 139 147	25 448 118 790	25 612 117 105	23 039 110 635	221 215 1 031 982	215 082 989 072

1) PRODUKTION DER BETRIEBE VON UNTERNEHMEN MIT 10 BESCHAEFTIGTEN UND MEHR.

6 PRODUKTION AUSGEWAHLTER ERZEUGNISSE

EB.-NR.	ERZEUGNIS	EINHEIT	1986		1987		JAN. 1986	BIS AUG. 1987
			JULI	AUGUST	JULI	AUGUST		
68 591	FISCHFILETS 1) FRISCH ODER GEKUEHLT	T	1 229	1 135	1 219	819	13 149	13 990
68 592	TIEFGEFROREN (OHNE FILETS V. SUESSWASSER- FISCHEN)	1000 DM	6 674	6 246	6 705	2 444	81 977	85 368
68 593	TIEFGEFRORENE FISCHERZEUGNISSE 1)	T	569	1 407	409	1 242	10 666	10 207
68 596	MARINADEN (EINSCHL. BRAT- U. KOCHFISCH- WAREN) 1)	1000 DM	2 346	5 682	2 028	6 067	44 388	47 066
68 597	FISCHDAUERKONSERVEN 1)	T	4 843	5 736	4 326	6 673	53 015	55 974
68 651	ROESTKAFFEE 2) 3)	1000 DM	38 470	37 117	32 528	41 611	377 202	388 871
68 719	BIER 2) 4)	T	3 125	3 041	3 022	2 479	26 471	28 989
68 721	MALZ 1)	1000 DM	16 593	16 305	15 310	12 604	138 529	150 378
68 751	KORNBRANNTWEINE 1) 2)	T	3 383	3 050	2 477	2 432	26 553	26 119
68 753	BRANNTWEINE AUS WEIN 1) 2)	1000 DM	20 117	19 550	14 617	14 344	167 008	161 490
68 755	OBSTBRANNTWEINE 1) 2)	T	24 104	26 607	30 223	29 501	223 580	227 044
68 757	BITTERE, HALBBITTERE U. KRAEUTER- LIKOERE 1) 2)	1000 DM	413 844	437 227	312 888	289 549	3 581 885	2 655 043
68 771	TRAUBENSCHAUMWEINE 2)	1000 HL	8 890	7 862	8 790	7 723	60 419	59 025
68 791	NATUERLICHE MINERALWASSER, MINERALARME WASSER 1)	1000 DM	1 039 955	920 331	1 036 679	910 047	7 068 295	6 966 829
68 798	LIMONADEN (OHNE DIAETETISCHE ERFRISCHUNGS- GETRAENKE) 1)	T *	110 916	96 457	108 932	97 811	857 884	862 846
68 817	GEWUERZE	1000 L	6 214	6 392	5 804	5 801	50 031	48 540
68 832	KARTOFFELCHIPS U. -STICKS 1)	1000 DM	22 661	22 328	21 624	21 670	186 058	185 560
68 881	GRUNDSTOFFE FUER ALKOHOLFREIE U. ALKOHOLISCHE GETRAENKE (OHNE HOPFENPULVER U. -EXTRAKTE)	1000 L	5 527	5 063	6 424	5 259	48 848	48 414
68 887	TIEFGEFRORENE FERTIGGERICHTE (AUS MEHREREN KOMPONENTEN BESTEHEND)	1000 DM	38 745	33 114	43 656	36 022	329 791	331 479
69 110	ZIGARETTEN	1000 L	745	672	850	828	7 332	8 486
69 419	ZIGARREN, STUMPEN, ZIGARILLOS	1000 DM	4 620	4 023	3 817	4 374	42 773	45 795
69 711	RAUCHTABAK	1000 L	1 421	1 930	1 543	1 900	15 573	14 477
		1000 DM	14 190	20 536	16 567	21 402	164 962	156 672
69 110	ZIGARETTEN	1000 L *	14 556	16 359	16 137	17 945	130 662	146 054
69 419	ZIGARREN, STUMPEN, ZIGARILLOS	1000 DM	59 724	64 658	67 611	69 434	510 113	573 534
69 711	RAUCHTABAK	1000 L *	490 061	415 263	502 146	352 865	3 091 962	3 034 062
		1000 L	456 834	391 536	448 206	338 730	2 869 728	2 687 251
		1000 DM	395 442	312 661	366 971	272 262	2 359 622	2 186 270
69 817	GEWUERZE	T	3 956	3 600	3 870	3 675	30 518	30 191
69 832	KARTOFFELCHIPS U. -STICKS 1)	1000 DM	52 952	46 787	54 389	49 621	395 902	404 224
69 881	GRUNDSTOFFE FUER ALKOHOLFREIE U. ALKOHOLISCHE GETRAENKE (OHNE HOPFENPULVER U. -EXTRAKTE)	T	4 496	4 090	4 716	4 407	34 722	37 007
69 887	TIEFGEFRORENE FERTIGGERICHTE (AUS MEHREREN KOMPONENTEN BESTEHEND)	1000 DM	27 829	25 044	29 370	27 533	215 663	230 744
69 110	ZIGARETTEN	T	8 690	5 984	7 839	5 133	54 083	51 860
69 419	ZIGARREN, STUMPEN, ZIGARILLOS	1000 DM	81 380	58 038	53 273	36 106	494 210	387 008
69 711	RAUCHTABAK	T	8 266	6 297	8 593	8 026	71 014	78 215
		1000 DM	63 606	50 692	66 436	62 327	541 721	583 206
69 110	ZIGARETTEN	MILL.ST	15 603	14 660	13 940	13 185	110 352	102 975
69 419	ZIGARREN, STUMPEN, ZIGARILLOS	1000 DM	471 889	438 392	441 635	416 474	3 372 515	3 262 909
69 711	RAUCHTABAK	MILL.ST	90	91	84	95	930	902
		1000 DM	15 288	15 886	13 659	17 060	160 492	158 806
69 711	RAUCHTABAK	T	798	619	1 000	814	6 052	6 445
		1000 DM	20 088	16 633	22 928	20 142	155 087	152 872

1) PRODUKTION DER BETRIEBE VON UNTERNEHMEN MIT 10 BESCHAEFTEGTEN U. MEHR. - 2) PRODUKTIONSWERT OHNE VERBRAUCHSTEUER. - 3) ALS PRODUKTION GILT DAS ROESTEN, MAHLEN SOWIE DAS MANDELSFERTIGE AUFMACHEN DES GEKAUFTEN ROHKAFFEEES FUER EIGENE RECHNUNG. - 4) AUSSTOSS DER BRAUEREIEN (GEM. BIERSTEUERBUCH).