

PRODUZIERENDES GEWERBE

FACHSERIE

4

Reihe 2.1

**Indizes der Produktion und der
Arbeitsproduktivität, Produktion
ausgewählter Erzeugnisse
im Produzierenden Gewerbe**

Mai 1987

Statistisches Bundesamt
Bibliothek - Dokumentation - Archiv



HERAUSGEBER: STATISTISCHES BUNDESAMT WIESBADEN

VERLAG: W. KOHLHAMMER GMBH STUTTGART UND MAINZ

ALLGEMEINE HINWEISE

Geschätzte Korrekturen der vorläufigen Indizes

Das Statistische Bundesamt berechnet monatlich einen vorläufigen und einen berichtigten Index. Zusätzlich werden geschätzte Korrekturen der vorläufigen Indexberechnungen für die wichtigsten zusammenfassenden Wirtschaftsgliederungen bekanntgegeben. Die Schätzungen werden mit einem Regressionsschätzverfahren durchgeführt, das auf einem engen korrelativen Zusammenhang zwischen den Veränderungsdaten der Indizes zum Vormonat und den Korrekturen im Berichtsmonat beruht. Die Berechnungen über einen längeren Zeitraum haben gezeigt, daß durch dieses Verfahren überwiegend eine Verbesserung der Aussagekraft der vorläufigen Produktionsindizes im Hinblick auf die Beurteilung der konjunkturellen Lage erreicht wird.

Index der Nettoproduktion für das Produzierende Gewerbe
1980 = 100
Fachliche Unternehmensteile
Berichtsmonat Mai 1987

Wirtschaftsgliederung	Vorläufiger Index	Geschätzte Korrektur in Indexpunkten
Von Kalenderunregelmäßigkeiten bereinigt		
Produzierendes Gewerbe insgesamt	105,4	- 0,1
Verarbeitendes Gewerbe	107,8	- 0,2
Grundstoff- und Produktionsgütergewerbe ...	101,2	+ 0,1
Investitionsgüter produzierendes Gewerbe ..	117,3	- 0,2
kalendermonatlich		
Produzierendes Gewerbe insgesamt	103,4	- 0,1
Verarbeitendes Gewerbe	105,7	- 0,2
Grundstoff- und Produktionsgütergewerbe ...	100,2	+ 0,1
Investitionsgüter produzierendes Gewerbe ..	114,7	- 0,2

Die berichtigten Indizes werden im darauffolgenden Monat zusammen mit der nächsten vorläufigen Berechnung herausgegeben.



Ergebnisse für die in der vorliegenden Fachserie nicht publizierten Viersteller der "Systematik der Wirtschaftszweige, Fassung für die Statistik im Produzierenden Gewerbe (SYPRO)" können direkt beim Statistischen Bundesamt - Gruppe IV A - telefonisch 06121/75-2422/2586 oder schriftlich erfragt werden.



Ausgewählte Indizes der Nettoproduktion für das Produzierende Gewerbe verbreitet das Statistische Bundesamt mit seinem SOFORTDIENST FÜR DIE WIRTSCHAFT aktuell über Bildschirmtext. Die Seiten sind mit *4848460# direkt abrufbar.



Für Benutzer der amtlichen Statistik steht als Service-Einrichtung des Statistischen Bundesamtes das EDV-gestützte STATISTISCHE INFORMATIONSSYSTEM DES BUNDES (STATIS-BUND) zur Verfügung. Es enthält ausgewählte statistische Zeitreihen und bietet die Möglichkeit, eigene Auswertungen, Berechnungen und mathematisch-statistische Analysen durchzuführen. Alle Zeitreihen können auch auf Magnetband bezogen werden.

Die Produktionsindizes sind in der vollständigen systematischen Gliederung als Originalwerte und kalenderbereinigte Werte sowie für ausgewählte Wirtschaftszweige als kalender- und saisonbereinigte Werte als Zeitreihen im Statistischen Informationssystem gespeichert.

Herausgeber:
Statistisches Bundesamt
Gustav-Stresemann-Ring 11
6200 Wiesbaden 1

Erscheinungsfolge: monatlich
Erschienen im Juli 1987
Preis: DM 9,50
Bestellnummer: 2040210 - 87105

Auslieferung:
Verlag W. Kohlhammer GmbH
Abt. Veröffentlichungen des Statistischen
Bundesamtes
Philipp-Reis-Str. 3
6500 Mainz 42

Nachdruck - auch auszugsweise - nur mit
Quellenangabe unter Einsendung eines Beleg-
exemplares gestattet.

Statist. Bundesamt - Bibliothek



14-13678

Inhalt

	Seite
Einführung	4
T a b e l l e n t e i l	
1 <u>Index der Nettoproduktion für das Produzierende Gewerbe 1980 = 100</u>	
1.1 Unternehmen	
kalendermonatlich	6
von Kalenderunregelmäßigkeiten bereinigt	8
1.2 Fachliche Unternehmensteile	
kalendermonatlich	10
von Kalenderunregelmäßigkeiten bereinigt	12
2 <u>Index der Bruttonproduktion für Investitions- und Verbrauchsgüter 1980 = 100</u>	
2.1 Investitionsgüter	
kalendermonatlich	14
von Kalenderunregelmäßigkeiten bereinigt	16
2.2 Verbrauchsgüter	
kalendermonatlich	18
von Kalenderunregelmäßigkeiten bereinigt	20
3 <u>Produktionsindex für das Baugewerbe, Bauhauptgewerbe und Ausbaugewerbe 1980 = 100</u>	
kalendermonatlich	22
von Kalenderunregelmäßigkeiten bereinigt	23
4 <u>Index der Arbeitsproduktivität für den Bergbau und das Verarbeitende Gewerbe 1980 = 100</u>	
Indizes für den Bergbau und das Verarbeitende Gewerbe sowie alle Hauptgruppen, monatlich	
4.1 Produktionsergebnis je Beschäftigten und je Beschäftigtenstunde	24
4.2 Produktionsergebnis je Arbeiter und je Arbeiterstunde	25
5 <u>Vierteljährlicher Produktionsindex für das Produzierende Gewerbe 1980 = 100</u>	
5.1 Unternehmen	26
5.2 Fachliche Unternehmensteile	30
Schaubilder.....	34
6 <u>Produktion ausgewählter Erzeugnisse im Produzierenden Gewerbe (Ergebnisse des monatlichen Eilberichts)</u>	
Bergbauliche Erzeugnisse	35
Erzeugnisse des Grundstoff- und Produktionsgütergewerbes	
Mineralölerzeugnisse	35
Steine und Erden, Asbestwaren, Schleifmittel	35
Eisen und Stahl	36
NE-Metalle und -Metallhalbzeug	36
Gießereierzeugnisse	37
Chemische Erzeugnisse	54
Schnittholz, Sperrholz und sonstiges bearbeitetes Holz	58
Holzschliff, Zellstoff, Papier und Pappe	59
Gummiwaren	59
Erzeugnisse des Investitionsgüter produzierenden Gewerbes	
Erzeugnisse der Ziehereien und Kaltwalzwerke und der Stahlverformung	37
Stahlbauerzeugnisse und Schienenfahrzeuge	37
Maschinenbauerzeugnisse	38
Straßenfahrzeuge	46
Elektrotechnische Erzeugnisse	47
Feinmechanische und optische Erzeugnisse; Uhren	50
Eisen-, Blech- und Metallwaren	51
Büromaschinen; Datenverarbeitungsgeräte und -einrichtungen	57
Erzeugnisse des Verbrauchsgüter produzierenden Gewerbes	
Feinkeramische Erzeugnisse	57
Glas und Glaswaren	57
Holzwaren	58
Papier- und Pappwaren	59
Leder	60
Lederwaren und Schuhe.....	60
Textilien	60
Bekleidung	61
Erzeugnisse des Nahrungs- und Genußmittelgewerbes	
Erzeugnisse des Ernährungsgewerbes	63
Tabakwaren	64
Die Angaben beziehen sich auf das Bundesgebiet; sie schließen Berlin (West) ein.	
Ergebnisse der Länder werden in den "Statistischen Berichten" der Statistischen Landesämter unter der Kennziffer E I 2 veröffentlicht.	

Ab Monatsbericht Oktober 1983 sind die Indizes der Produktion und der Arbeitsproduktivität auf das neue Basisjahr 1980 umgestellt worden. Die Darstellung der Methoden der Indexberechnung ist in der Zeitschrift "Wirtschaft und Statistik", Heft 12/1983, S. 931 ff. erschienen. Rückgerechnete Ergebnisse für den Berichtszeitraum 1976 - 1982 wurden in einem Sonderheft der Fachserie 4, Reihe S. 7, veröffentlicht. Beim Index der Nettoproduktion für das Produzierende Gewerbe und beim Index der Arbeitsproduktivität erfolgt die fachliche Gliederung nach der "Systematik der Wirtschaftszweige (Ausgabe 1979), Fassung für die Statistik im Produzierenden Gewerbe (SYPRO)", beim Index der Bruttoproduktion für Investitionsgüter und Verbrauchsgüter nach dem "Systematisches Güterverzeichnis für Produktionsstatistiken" (Ausgabe 1982).

In T a b e l l e 1 wird der Index der Nettoproduktion für das Produzierende Gewerbe (auf Basis 1980) für Unternehmen und für fachliche Unternehmensteile veröffentlicht, dessen Aufgabe es ist, kurzfristig unter Ausschaltung der Preisveränderungen die Entwicklung der Nettoleistung der einzelnen Wirtschaftszweige und des gesamten Produzierenden Gewerbes zu messen.

In T a b e l l e 2 ist der Index der Bruttoproduktion (auf Basis 1980) enthalten, der unter Ausschaltung der Preisveränderungen die Entwicklung des Ausstoßes von investitionsreifen und verbrauchsreifen Gütern nach ihrem vermutlichen Verwendungszweck zeigt.

In T a b e l l e 3 wird der Produktionsindex für das Baugewerbe, Bauhauptgewerbe und Ausbaugewerbe (auf Basis 1980) gebracht, dessen Aufgabe es ist, die Entwicklung der Nettoleistung dieser Bereiche unter Ausschaltung der Preisveränderungen zu messen.

In T a b e l l e 4 ist der Index der Arbeitsproduktivität für den Bergbau und das Verarbeitende Gewerbe (auf Basis 1980) enthalten, der die Entwicklung der Produktion (gemessen am Index der Nettoproduktion für fachliche Unternehmensteile) im Verhältnis zum personellen Aufwand zeigt. Er wird als Index des Produktionsergebnisses je Beschäftigten, je Beschäftigtenstunde, je Arbeiter und je Arbeiterstunde berechnet. Veröffentlicht werden die Indizes monatlich für Bergbau und Ver-

arbeitendes Gewerbe insgesamt sowie für alle Hauptgruppen, einmal jährlich für ausgewählte Wirtschaftszweige.

In T a b e l l e 5 wird der auf der Grundlage der gesamten Vierteljährlichen Produktionserhebung unter Ausschaltung der Preisveränderungen berechnete Vierteljährliche Produktionsindex für das Produzierende Gewerbe (auf Basis 1980) - ebenfalls für Unternehmen und fachliche Unternehmensteile - veröffentlicht, der vor allem der mittelfristigen Konjunktur- und Strukturbeobachtung dient.

Bei allen Indizes gelten die Ergebnisse für den jeweiligen letzten Berichtszeitraum als vorläufig. Abweichungen gegenüber früher veröffentlichten Indizes ergeben sich durch spätere Berichtigungen.

In T a b e l l e 6 werden für etwa 1 000 ausgewählte Erzeugnisse Produktionszahlen dargestellt. Sie werden überwiegend durch den monatlichen Produktions-Eilbericht erfaßt und bei einigen Gütergruppen durch Daten aus Sonderstatistiken ergänzt.

Der Berichtskreis umfaßt Betriebe des Bergbaus und des Verarbeitenden Gewerbes von Unternehmen des Produzierenden Gewerbes mit im allgemeinen 20 Beschäftigten und mehr sowie Betriebe des Bergbaus und des Verarbeitenden Gewerbes mit im allgemeinen 20 Beschäftigten und mehr von Unternehmen der übrigen Wirtschaftsbereiche.

Dieser Eilbericht soll die Grundlage für die Aufstellung von Meßreihen bilden. Gegen einen Vergleich der absoluten Produktionszahlen des Eilberichtes mit den Angaben der Vierteljährlichen Produktionserhebung (Fachserie 4, Reihe 3.1) - der immer wieder von den Benutzern dieser Statistik gemacht wird - spricht vor allem, daß in den Monatsangaben Schätzungen enthalten sind, die nicht in allen Fällen korrigiert werden können. Die Zahlen des Eilberichtes haben also stets vorläufigen Charakter und lassen sich nicht mit denen der Vierteljährlichen Produktionserhebung vergleichen; letztere sind endgültige Zahlen und für genauere Marktanalysen geeignet. Ferner ist zu beachten, daß sowohl die Monatszahlen als auch die kumulierten Ergebnisse den letzten Stand wiedergeben; Abweichungen gegenüber früheren Veröffentlichungen erklären sich durch inzwischen vorgenommene Korrekturen.

Bei den veröffentlichten Daten sind zwei Fälle zu unterscheiden:

- Zum **A b s a t z** bestimmte Produktion. Sie umfaßt im allgemeinen den verkaufsfähigen, für den Markt bestimmten Produktionsausstoß einschl. Lohnarbeit.
- **G e s a m t** produktion. Sie schließt neben der zum Absatz bestimmten auch die zur Weiterverarbeitung im berichtenden Betrieb, in einem anderen Betrieb desselben Unternehmens oder die für einen Lohnauftrag in einem an-

deren Unternehmen bestimmte Menge ein und wird in der Maßeinheitsspalte durch einen Stern (*) gekennzeichnet.

Dem **W e r t** der zum Absatz bestimmten Produktion liegen die im Berichtszeitraum erzielten Verkaufspreise ab Werk zugrunde. Der Wert umfaßt auch die Kosten der Verpackung, selbst wenn sie gesondert in Rechnung gestellt sind. Nicht einbezogen sind dagegen die in Rechnung gestellte Umsatz- und Verbrauchsteuer sowie gesondert in Rechnung gestellte Frachtkosten. Rabatte sind abgezogen.

Abkürzungen bei den Kurzbezeichnungen

ADV-GERÄTEN U. -EINRICHTUNGEN	= Geräte und Einrichtungen für die automatische Datenverarbeitung	LANDW.	= Landwirtschaft
AL203	= Aluminiumoxid	LFD.M	= laufende Meter
ANG.	= a.n.g., anderweitig nicht genannt	L.METALLKONSTRUKT.	= Leichtmetallkonstruktion
ANGETR.	= angetrieben	M	= Meter
ANSCHL.	= anschließender	M.	= mit
AUSSTAT.-GEGENST.	= Ausstattungsgegenstände	M2	= Quadratmeter
AUTOMAT.	= automatisch	M3	= Kubikmeter
BAUMASCH.	= Baumaschinen	M3/H	= Kubikmeter/Stunde
BATTERIEBETR.	= batteriebetrieben	MBAR	= Millibar
BER.	= berechnet	MILL	= Million
BEST.	= bestimmte	MM	= Millimeter
BZW.	= beziehungsweise	N	= Stickstoff
C	= Celsius	NACL	= Natriumchlorid
CHEM.	= chemisch	NAHR.-	= Nahrungs-
CM	= Zentimeter	NAOH	= Natriumhydroxid
CM3	= Kubikzentimeter	NATUERL.	= natürlichen
D.	= der/die	NA2CO3	= Natriumcarbonat
DEN	= Denier (Meßeinheit für textile Fadenstärke)	NA2SO4	= Natriumsulfat
DGL.	= dergleichen	NE-	= Nichteisen-
DIESELMOT.	= Dieselmotor	NICHTM.	= nichtmetallisch
DIN	= Deutsche Industrie-Norm(en)	OD.	= oder
DM	= Deutsche Mark	OH.	= ohne
EFF	= effektiv	PHONOTECHN.	= phonotechnischen
EINSCHL.	= einschließlich	P205	= Phosphorpentoxid
EL.	= elektrotechnischer	PHYSIKAL.	= physikalisch
ELEKTR.	= elektrisch	REP.V.	= Reparatur von
ELEKTRIZ.ERZEUGUNG	= Elektrizitätserzeugung	SCHAUFENST.	= Schaufenster
ELEKTRON.	= elektronisch	SCHLAUCHVERB.	= Schlauchverbinder
F.	= für	SI02	= Siliciumdioxid
FE.	= Eisen	SO3	= Schwefeltrioxid
GEW.V.	= Gewinnung von	SONDERKONSTR.	= Sonderkonstruktion
GEW.U.VERARB.V.	= Gewinnung und Verarbeitung von	SONST.	= sonstige
GRUBENAUSB.	= Grubenausbau	ST	= Stück
GRUNDSTF.	= Grundstoffen	STAUFFERB.	= Staufferbüchsen
HCL	= Chlorwasserstoff	STEINKOHLBERGB.	= Steinkohlenbergbau
HL	= Hektoliter	T	= Tonne
H.V.	= Herstellung von	T.A.	= Teil aus
IND.	= Industrie	TECHN.	= technisch
INDUSTR.	= industriell	U	= umgeschmolzen
K20	= Kaliumoxid	U.	= und
KG	= Kilogramm	U.A.	= und andere
KRAFTMASCH.	= Kraftmaschine	U.AE.	= u.ä., und ähnliche (n,s)
KUENSTL.	= künstlich	USW	= usw., und so weiter
KUNSTST.	= Kunststoff	V	= Volt
KVA	= Kilovoltampère	VDE	= Verein Deutscher Elektrotechniker
KW	= Kilowatt	VERARB.V.	= Verarbeitung von
L	= Liter	VERARB.U.VEREDLG.V.	= Verarbeitung und Veredlung von
LADENEINRICHT.	= Ladeneinrichtung	VERTLG.	= Verteilung
		VH	= von Hundert = %
		WALZWERKSEINR.	= Walzwerkseinrichtungen
		WEITERVERARB.	= Weiterverarbeitung
		Z.B.	= zum Beispiel

Zeichenerklärung

- . = Zahlenwert unbekannt oder geheimzuhalten
- ... = Angabe fällt später an
- r = berichtigte Zahl

SYPRO- NR.	WIRTSCHAFTSZWEIG	GEWICH- TUNG	1984	1985	1986	VERAEND. IN O/O		VERAENDERUNG IN O/O		1986	
						1986 GEGEN 1985	1986 1.HJ	1986 2.HJ	2.HJ GEGEN 1985		1.HJ GEGEN 1986
	PRODUZIERENDES GEWERBE INSGESAMT	100	98,2	101,7	103,9	+2,2	101,6	106,2	+1,5	+4,5	109,8
	PRODUZIERENDES GEWERBE (OH. BAUHAUPTGEWERBE)	89,74	99,2	103,9	106,0	-2,0	104,9	107,1	+1,3	+2,1	111,5
1010-30	ELEKTRIZITAETS-U. GASVERSORGUNG	6,08	107,6	112,2	111,4	-0,7	115,0	107,7	-0,9	-6,3	119,6
	BERGBAU U. VERARBEITENDES GEWERBE	83,66	98,6	103,2	105,6	+2,3	104,2	107,0	+1,4	+2,7	110,9
21	BERGBAU	2,31	88,7	91,3	88,1	-3,5	90,1	86,1	-6,6	-4,4	86,4
2111	STEINKOHLBERGB. U. -BRIKETTERSTELLUNG, KOKEREI	1,75	86,0	90,2	88,3	-2,1	89,9	86,7	-6,0	-3,6	85,6
	VERARBEITENDES GEWERBE	81,35	98,9	103,6	106,1	+2,4	104,6	107,6	+1,6	+2,9	111,6
	GRUNDSTOFF-U. PRODUKTIONSGUETERGEWERBE	21,89	96,9	97,4	96,9	-0,5	97,1	96,7	-0,9	-0,4	96,3
22	MINERALOELVERARBEITUNG	4,43	84,7	82,6	80,3	-2,8	80,5	80,1	-2,0	-0,5	75,7
25	GEW. U. VERARB. V. STEINEN U. ERDEN	2,58	87,5	80,0	82,5	+3,1	71,7	93,3	+3,4	+30,1	88,4
27	EISENSCHAFFENDE INDUSTRIE	2,70	89,4	93,2	86,8	-6,9	90,7	82,9	-10,0	-8,6	81,4
2711	HOCHOFEN-, STAHL-U. WARMWALZWERKE (OH. STAHLROHRE)	2,29	87,4	90,5	85,0	-6,1	88,8	81,1	-9,4	-8,7	79,0
28	NE-METALLERZEUGUNG, NE-METALLHALBZEUGWERKE	0,82	107,1	109,1	112,3	+2,9	113,7	110,8	+1,6	-2,6	108,3
2850	NE-METALLHALBZEUGWERKE	0,55	108,1	107,6	110,4	+2,6	112,1	108,7	+1,9	-3,0	105,5
2910	EISEN-, STAHL-U. TEMPERGIESSEREI	0,78	86,6	89,6	89,5	-0,1	93,4	85,6	-2,4	-8,4	88,6
2950	NE-METALLGIESSEREI	0,27	105,8	113,1	122,7	+8,5	128,9	116,5	+6,2	-9,6	123,3
3011-15,30	ZIEHEREIEN, KALTWALZWERKE, MECHANIK, ANG	0,42	89,2	88,9	92,1	+3,6	92,6	91,6	+3,4	-1,1	89,4
40	CHEMISCHE INDUSTRIE	7,30	108,2	110,3	109,6	-0,6	111,8	107,4	-1,1	-3,9	107,6
4031	H. V. CHEM. GRUNDSTF. (AUCH M. ANSCHL. WEITERVERARB.)	3,87	107,9	109,1	107,7	-1,3	109,6	105,7	-1,5	-3,6	106,0
4034	H. V. CHEM. ERZEUGNISSEN F. GEWERBE, LANDWIRTSCHAFT	0,98	107,6	110,1	110,2	+0,1	114,0	106,3	-1,6	-6,8	102,0
4035	H. V. PHARMAZEUTISCHEN ERZEUGNISSEN	1,24	107,8	110,7	107,5	-2,9	108,3	106,8	-1,4	-1,4	109,1
4036	H. V. SEIFEN, WASCHE- U. KOERPERPFLEGMITTELN	0,65	111,3	113,0	116,0	+2,7	118,1	113,8	+2,3	-3,6	114,1
EX 52	HERSTELLUNG, VERARB. U. VEREDLG. V. FLACHGLAS	0,44	90,5	96,0	101,6	+5,8	96,2	106,9	+4,4	+11,1	110,9
53	HOLZBEARBEITUNG	0,54	92,6	89,3	90,7	+1,6	88,7	92,6	+1,4	+4,4	93,7
5E	ZELLSTOFF-, HOLZSCHLIFF-, PAPIER-U. PAPPEERZEUGUNG	0,62	119,1	120,4	124,1	+3,1	123,5	124,8	+4,4	+1,1	124,5
59	GUMMI-VERARBEITUNG	0,99	104,9	111,7	114,4	+2,4	117,0	111,8	+2,7	-4,4	116,4
	INVESTITIONSGUETER PRODUZIERENDES GEWERBE	37,01	101,5	110,7	115,5	+4,3	113,8	117,2	+2,5	+3,0	124,3
3021-25	STAHLVERFORMUNG; OBERFLAECHEVEREDLUNG, HAERTUNG	1,24	91,3	97,1	99,9	+2,9	103,5	96,3	+1,2	-7,0	95,6
31	STAHL-U. LEICHTMETALLBAU, SCHIENENFAHRZEUGBAU	1,81	85,3	83,9	85,0	+1,3	77,4	92,7	+0,1	+19,8	102,9
3111	H. V. STAHL-U. L. METALLKONSTRUKT. (OH. GRUBENAUSB.)	0,92	85,4	84,8	88,5	+4,4	80,7	96,4	+2,4	+19,5	104,2
3151	KESSEL-U. BEHAELTERBAU	0,71	87,0	83,6	81,0	-3,1	72,4	89,6	-3,3	+23,8	105,5
32	MASCHINENBAU	9,48	93,2	99,5	104,6	+5,1	100,5	108,7	+2,4	+6,2	116,0
3210	H. V. LANDW. MASCHINEN, ACKERSCHLEPPERN	0,36	98,6	105,7	96,2	-9,0	105,7	86,6	-15,8	-18,1	84,4
3220	H. V. METALLBEARBEITUNGSMASCHINEN U. AE.	1,40	86,1	96,3	108,3	+12,5	96,9	119,7	+11,2	+23,5	133,2
3230	H. V. TEXTIL-U. NAEHMASCHINEN	0,44	97,9	111,3	121,3	+9,0	118,0	124,6	+3,5	+5,6	127,6
3240	H. V. MASCHINEN F. D. NAHR.- U. GENUSSMITTEL IND. USW	0,97	98,8	106,5	108,2	+1,6	99,5	117,0	+1,8	+17,6	130,3
3256	H. V. HUETTEN-U. WALZWERKSEINR. USW (OH. BAUMASCH.)	1,17	91,7	89,0	94,9	+6,6	89,5	100,3	-0,1	+12,1	111,2
3257	H. V. BAU- U. BAUSTOFF-U. AE. MASCHINEN	0,53	76,8	79,6	86,1	+8,2	87,0	85,2	+1,2	-2,1	91,4
3260	H. V. ZAHNRAEDERN, GETRIEBEN, LAGERN U. AE.	0,81	98,4	107,6	111,6	+3,7	111,6	111,6	+1,5	+0,0	113,0
3270	H. V. MASCHINEN F. WEITERE BEST. WIRTSCHAFTSZWEIGE	0,76	103,6	120,4	124,1	+3,1	115,3	132,9	+4,3	+15,3	147,3
3280	SONST. MASCHINENBAU	3,04	92,9	96,4	100,5	+4,3	99,2	101,9	+1,0	+2,7	104,6
33	STRASSENFAHRZEUGBAU, REP. V. KRAFTFAHRZEUGEN USW	8,67	103,2	113,1	118,5	+4,8	121,7	115,3	+4,3	-5,0	123,2
3311	H. V. KRAFTWAGEN U. -MOTOREN	5,27	109,7	122,1	128,5	+5,2	133,1	123,8	+4,4	-7,0	134,0
3314	H. V. TEILEN F. KRAFTWAGEN U. -MOTOREN	1,59	110,2	122,0	128,4	+5,2	131,4	125,5	+4,4	-4,5	131,6
34	SCHIFFBAU	0,36	84,4	87,8	76,8	-12,5	81,5	72,2	-17,0	-11,4	74,3
36	ELEKTROTECHNIK, REP. V. HAUSHALTSGERAETEN	9,60	107,6	119,9	125,5	+4,7	122,0	129,0	+3,9	+5,7	136,3
3620	H. V. GERAETEN D. ELEKTRIZ. ERZEUGUNG, -VERTLG. U. AE.	3,49	101,5	110,3	115,5	+4,7	113,4	117,7	+4,1	+3,8	121,4
3650	H. V. ELEKTROHAUSHALTSGERAETEN	0,64	97,1	103,0	112,9	+9,6	115,2	110,7	+8,5	-3,9	122,5
3660	H. V. ZAHLERN, FERNMELEDE-, MESS-U. REGELGERAETEN USW	3,65	115,1	134,9	138,7	+2,8	134,3	143,1	+1,0	+6,6	149,5
3670	H. V. RUNDFUNK-, FERNSEH-U. PHONOTECHN. GERAETEN	0,81	115,5	129,6	146,8	+13,3	136,7	156,9	+17,8	+14,8	161,8
37	FEINMECHANIK, OPTIK, H. V. UHREN	1,91	96,4	104,6	108,1	+3,3	107,6	108,6	+2,5	+0,9	114,0
38	H. V. EISEN-, BLECH-U. METALLWAREN	2,81	97,2	101,7	106,3	+4,5	106,0	106,5	+3,7	+0,5	109,2
50	H. V. BUEROMASCHINEN, ADV.-GERAETEN U. -EINRICHTUNGEN	1,13	167,0	206,9	214,1	+3,5	207,1	221,0	+5,9	+6,7	236,7
5060	H. V. BUEROMASCHINEN	0,21	97,0	114,5	112,6	-1,7	119,2	106,0	-10,9	-11,1	111,3
5080	H. V. ADV.-GERAETEN U. -EINRICHTUNGEN	0,92	183,0	228,1	237,3	+4,0	227,2	247,3	+5,4	+8,8	265,5
	VERBRUCHSGUETER PRODUZIERENDES GEWERBE	12,97	93,2	93,4	95,4	+2,1	93,9	97,0	+2,8	+3,3	100,0
39	H. V. MUSIKINSTRUMENTEN, SPIELWAREN, FUELLHALTERN USW	0,59	93,8	95,8	97,8	+2,1	90,0	105,6	+2,2	+17,3	111,4
51	FEINKERAMIK	0,43	91,8	91,0	89,2	-2,0	89,8	88,6	+0,0	-1,3	90,1
EX 52	HERSTELLUNG, VERARB. U. VEREDLG. V. HOHLGLAS	0,36	100,5	105,0	107,1	+2,0	105,4	108,8	+0,2	+3,2	108,4
54	HOLZVERARBEITUNG	2,63	81,5	76,0	77,5	-2,0	75,4	79,7	+4,7	+5,7	86,0
56	PAPIER-U. PAPPEVERARBEITUNG	1,04	103,0	105,9	108,9	+2,8	107,4	110,3	+4,3	+2,7	112,2
57	DRUCKEREI, VERVIELFAELTIGUNG	1,94	98,6	99,6	101,9	+2,3	98,2	105,7	+3,0	+7,6	111,9
58	H. V. KUNSTSTOFFWAREN	1,90	110,4	115,4	121,1	+4,9	120,1	122,1	+6,2	+1,7	122,3
61	LEDERERZEUGUNG	0,06	115,4	107,9	107,8	-0,1	112,9	102,7	-1,7	-9,0	113,7
62	LEDERVERARBEITUNG	0,54	85,0	61,0	76,1	-6,0	73,0	79,2	+6,3	+8,5	76,6
63	TEXTILGEWERBE	1,92	91,0	93,5	94,7	+1,3	97,2	92,2	+0,7	-5,1	97,5
64	BEKLEIDUNGSGEWERBE	1,56	82,1	81,2	82,6	+1,7	81,5	83,8	+0,0	+2,8	80,3
	NAHRUNGS-U. GENUSSMITTELGEWERBE	9,48	101,2	103,9	105,2	+1,3	100,2	110,2	+2,2	+10,0	113,9
68	ERNAHRUNGSGEWERBE	7,09	101,8	104,3	105,9	+1,5	100,5	111,3	+2,2	+10,7	118,1
6818-19	H. V. BACKWAREN	1,41	107,0	111,3	114,9	+3,2	110,9	119,0	+3,7	+7,2	122,1
6828	H. V. SUESSWAREN (OH. DAUERBACKWAREN)	0,43	104,2	102,8	104,4	+1,6	103,7	105,1	+7,7	+1,4	106,0
6831-36	MILCHVERWERTUNG	0,34	97,6	96,2	100,1	+4,1	101,7	98,6	+3,9	-3,0	96,3
6847-54	SCHLACHTHAEUER (OH. KOMMUNALE), FLEISCHVERARB.	1,31	99,0	103,0	101,1	-1,8	98,0	104,3	-0,8	+6,4	108,1
6871-72	BRAUEREI, MALZEREI	1,26	99,4	99,2	100,1	+0,9	98,1	102,1	+0,6	+4,1	96,2
6879	MINERALBRUNNEN, H. V. MINERALWASSER, LIMONADEN	0,32	107,9	114,5	120,8	+5,5	119,6	121,9	+6,6	+1,9	109,5
6889	H. V. FUTTERMITTELN	0,15	100,6	100,5	99,3	-1,2	100,7	97,9	+0,7	+2,8	101,0
69	TABAKVERARBEITUNG	2,39	99,4	102,6	103,0	+0,4	99,3	106,7	+2,0	+7,5	101,3
72-75	BAUHAUPTGEWERBE	10,26	89,4	82,7	85,8	+3,7	73,3	98,4	+3,6	+34,2	94,2
	HOCHBAULEISTUNGEN	6,23	88,6	77,3	79,6	+3,0	69,0	90,2	+3,0	+30,7	86,9
	TIEFBAULEISTUNGEN	4,03	90,3	90,9	95,5	+5,1	79,8	111,1	+3,5	+39,2	105,5

FUER DAS PRODUZIERENDE GEWERBE
=100

NEHMEN

MONATLICH

1987 1. VJ	VERAENDERUNG IN O/O		1986 JUNI	1986 JULI	1986 AUG.	1986 SEPT.	1986 OKT.	1986 NOV.	1986 DEZ.	1987 JAN.	1987 FEB.	1987 MAERZ	1987 APRIL	1987 MAI	VERAENDERUNG IN O/O		SVPRO- NR.
	1. VJ 1987 GEGEN 1. VJ 1986	1. VJ 1987 GEGEN 4. VJ 1986													MAI 1987 GEGEN MAI 1986	MAI 1987 GEGEN APRIL 1987	
98.2	+0.6	-10.6	106.0	105.3	91.0	111.5	119.0	108.6	101.7	91.2	97.1	106.3	105.7	102.5	+4.6	-3.0	
104.3	+1.2	-6.5	106.6	105.2	91.0	111.7	115.6	110.0	105.0	97.8	103.2	112.0	107.4	103.9	+4.9	-3.3	
131.1	+1.8	+9.6	95.3	95.4	90.0	102.0	114.6	119.0	125.1	140.3	122.4	130.5	106.9	103.7	+10.1	-3.0	1010-30
102.4	+1.1	-7.7	107.4	105.9	91.1	112.4	119.9	109.4	103.5	94.7	104.8	110.7	107.5	104.0	+4.7	-3.3	
88.6	-4.8	+2.5	84.0	88.4	85.1	83.7	89.8	86.8	82.5	89.1	86.3	90.3	83.9	80.9	-2.2	-3.6	21
86.4	-5.8	+0.9	65.4	92.3	86.6	84.2	90.9	84.1	81.8	84.7	85.6	88.9	85.3	79.3	-4.7	-7.0	2111
102.8	+1.3	-7.9	108.1	106.4	91.3	113.2	120.8	110.0	104.1	94.8	102.3	111.3	108.1	104.6	+4.8	-3.2	
92.9	-1.4	-3.5	99.8	100.0	90.5	100.9	105.8	96.7	86.3	89.2	90.9	98.7	99.4	98.4	+2.6	-1.0	
79.0	-3.2	-0.9	77.9	83.5	82.0	76.0	77.9	78.5	82.7	88.2	73.3	75.6	79.5	76.1	-8.9	-4.3	22
49.1	-3.9	-44.5	95.8	100.9	88.5	105.3	108.6	88.4	68.0	36.9	47.5	63.0	86.5	90.3	+4.0	+4.4	25
63.5	-8.1	+2.6	91.2	83.9	78.9	90.6	90.7	84.9	68.6	75.3	82.6	92.5	83.7	89.2	+5.7	+6.6	27
82.2	-7.7	+4.1	88.7	81.4	79.4	88.9	87.8	82.4	66.7	74.8	81.4	90.4	81.5	88.1	+5.5	+8.1	2711
113.7	+1.2	+5.0	113.1	119.7	102.7	117.3	125.0	106.7	93.3	107.8	111.4	121.8	113.5	112.3	+3.8	-1.1	28
114.0	+2.8	+8.1	110.9	119.7	99.4	116.8	125.4	104.5	86.5	106.3	111.9	123.7	112.2	.	.	.	2850
87.4	-5.4	-1.4	93.2	83.9	64.9	98.6	103.0	87.8	75.1	80.4	87.5	94.4	87.9	82.7	-2.0	-5.9	2910
142.1	+10.6	+15.2	126.1	110.9	86.9	131.3	143.5	122.6	103.9	129.1	143.9	153.3	147.1	132.8	+15.2	-9.7	2350
89.2	+1.7	-0.2	99.1	99.2	80.0	102.2	109.5	91.8	66.9	80.1	89.8	97.7	93.9	93.5	+7.3	-0.4	3011-15, 30
110.3	-0.8	+2.5	111.1	112.3	100.7	108.7	115.7	108.0	99.0	106.1	109.1	115.8	115.5	111.9	+3.6	-3.1	40
108.8	+0.4	+2.6	109.8	110.1	101.1	105.0	110.4	106.6	101.1	107.1	106.8	112.4	114.5	110.4	-0.4	-3.6	4031
108.3	-5.2	+6.2	109.0	113.6	106.4	111.5	117.7	100.5	87.9	98.2	106.0	120.7	120.5	115.9	+9.5	-3.8	4034
107.6	-1.8	-1.4	104.4	108.2	96.4	108.7	116.5	111.8	98.9	103.1	108.7	111.0	108.6	106.6	+6.9	-1.8	4035
119.9	+2.7	+5.1	125.3	122.9	101.0	116.4	130.1	114.1	98.2	113.3	119.7	126.8	122.1	.	.	.	4036
97.8	+5.2	-11.8	104.1	104.2	87.9	116.7	133.1	111.9	87.8	95.3	95.7	102.4	101.8	102.2	+14.2	+0.4	EX 52
81.5	+0.0	-13.0	97.8	94.8	77.9	101.8	107.3	94.3	79.4	71.4	82.3	90.8	95.0	95.0	+7.7	+0.0	53
133.3	+10.0	+7.1	129.6	127.1	119.8	128.2	135.8	130.6	107.0	130.4	129.4	140.2	119.9	134.2	+13.2	+11.9	55
121.1	+3.6	+4.0	115.3	101.7	94.5	125.3	132.6	114.8	101.8	109.4	122.2	131.7	121.2	116.6	+8.8	-3.8	59
111.7	+2.1	-10.1	119.3	113.4	93.3	123.8	131.4	121.1	120.4	98.8	112.5	123.9	118.1	113.3	+5.3	-4.1	
101.1	-1.3	+5.8	102.8	100.9	85.2	104.6	112.0	96.5	78.4	95.2	99.4	108.7	101.6	98.2	+3.3	-3.3	3021-25
72.5	+2.1	-29.5	88.6	83.5	74.6	89.2	102.0	95.9	110.7	63.0	72.3	82.2	76.8	79.2	+2.6	+3.1	31
74.0	-1.5	-29.0	90.3	90.3	79.9	95.7	102.7	99.2	110.6	65.8	73.1	83.0	84.0	.	.	.	3111
69.7	+8.9	-33.9	85.9	73.7	67.3	80.3	105.0	94.6	116.8	58.4	68.6	82.0	64.8	.	.	.	3151
93.1	-1.1	-19.7	108.9	107.3	86.8	110.4	113.4	106.6	127.9	79.2	93.2	107.0	104.3	95.1	-2.4	-8.8	32
86.2	-17.7	+2.1	104.2	104.6	66.3	95.8	97.0	85.6	70.5	76.1	90.2	92.4	99.7	.	.	.	3210
92.3	+6.2	-30.7	118.1	117.4	92.5	108.8	115.6	120.3	163.7	74.4	94.9	107.6	104.3	96.9	+3.2	-7.1	3220
115.4	-0.6	-9.6	110.2	141.7	85.1	137.9	134.0	125.5	123.2	96.9	117.7	131.5	120.9	.	.	.	3230
92.4	+4.4	-29.1	118.9	110.0	89.0	112.1	115.1	113.9	161.8	76.5	92.0	108.8	100.1	.	.	.	3240
80.0	-1.8	-28.1	107.1	91.7	79.4	97.3	104.6	94.4	134.5	68.2	76.0	95.7	124.7	.	.	.	3256
73.4	-11.4	-19.7	95.3	80.1	69.2	87.5	92.7	86.9	94.6	62.3	73.7	84.1	88.6	.	.	.	3257
102.8	-5.8	-9.0	112.5	119.3	97.5	113.8	124.0	105.9	109.2	88.5	106.5	113.3	106.7	.	.	.	3260
112.5	+9.0	-23.6	133.2	117.4	98.2	140.0	136.3	136.1	169.4	95.0	111.6	130.8	125.2	.	.	.	3270
92.5	-2.9	-11.6	100.9	102.1	86.5	109.0	109.2	98.6	105.9	80.9	91.6	105.1	92.7	88.0	-7.9	-5.1	3280
125.3	+5.5	+1.7	123.1	110.6	88.9	122.7	135.4	122.1	112.2	115.1	125.2	135.5	129.9	121.5	+7.0	-6.5	33
137.8	+5.4	+2.8	134.0	115.3	91.4	133.9	148.8	133.4	119.9	127.5	137.2	148.7	141.6	131.5	+6.0	-7.1	3311
136.1	+5.1	+3.4	129.9	127.3	99.8	130.7	146.3	130.1	116.5	122.1	137.8	148.3	141.9	132.6	+6.3	-6.6	3314
69.7	-13.7	-6.2	77.5	68.6	65.3	76.2	81.3	72.9	68.7	65.1	69.0	74.9	73.2	69.3	-10.6	-5.3	34
122.0	+3.3	-10.5	126.5	123.3	104.5	137.4	145.8	135.4	127.7	107.2	123.1	135.8	127.4	124.8	+8.0	-2.0	36
114.9	+4.6	-5.4	116.1	118.4	98.1	125.6	130.3	120.3	113.5	100.0	115.6	129.2	120.3	116.5	+9.2	-3.2	3620
120.5	+6.4	-1.6	117.9	100.4	62.5	133.7	143.6	123.3	100.5	109.3	122.0	130.3	122.8	.	.	.	3650
128.5	+0.0	-13.8	141.3	138.9	121.6	149.8	154.6	147.4	146.4	111.3	130.2	145.2	136.6	136.0	+4.9	-0.4	3660
152.0	+11.5	-16.4	142.4	120.3	105.2	170.5	204.5	180.7	160.2	135.2	157.3	163.5	150.2	.	.	.	3670
106.7	+1.3	-6.4	111.3	107.3	85.8	116.5	121.1	110.6	110.4	94.7	107.3	118.2	111.1	107.3	+6.7	-3.4	37
105.8	+2.8	-3.1	110.7	108.7	86.5	116.2	124.1	106.2	95.4	96.4	105.5	115.5	110.8	105.6	+8.2	-4.7	38
186.9	-4.7	-21.0	224.0	199.7	164.3	251.9	248.2	244.7	217.3	152.4	204.3	204.0	194.4	222.1	+17.5	+14.2	50
86.4	-27.2	-22.4	118.0	86.8	82.4	133.2	130.8	122.0	81.0	81.8	91.4	85.9	96.7	.	.	.	5060
209.9	-1.8	-20.9	248.2	225.5	183.0	279.1	275.1	272.8	248.5	168.5	230.1	231.0	216.7	251.7	+20.8	+16.2	5080
96.4	+3.1	-3.6	94.4	95.6	79.4	106.9	112.8	98.7	88.4	90.5	95.2	103.6	97.5	93.3	+9.4	-4.3	
86.7	+2.6	-22.2	98.0	99.0	84.4	115.6	128.7	109.2	96.4	80.7	83.3	96.1	95.6	.	.	.	39
89.4	+1.2	-0.8	86.1	86.6	79.7	95.1	100.2	90.6	79.4	82.0	89.1	97.1	93.3	88.2	+0.3	-5.5	51
104.3	+1.5	-3.8	108.4	115.0	102.7	110.2	117.9	109.8	97.4	102.5	99.7	110.7	103.0	.	.	.	EX 52
76.2	-4.5	-11.4	78.6	76.5	54.1	89.5	95.3	84.9	77.7	67.6	76.8	84.1	82.3	77.7	+11.6	-5.6	54
113.3	+5.6	+1.0	108.9	111.1	97.7	116.5	128.9	109.4	98.2	108.6	111.7	119.5	110.0	107.2	+10.6	-2.5	56
100.8	+4.6	-9.9	99.5	99.0	93.6	105.7	117.9	108.4	109.3	96.4	96.0	108.1	104.6	.	.	.	57
123.1	-6.6	+0.7	125.9	124.5	108.2	133.0	140.6	123.1	103.1	116.6	120.8	132.0	131.3	.	.	.	58
115.5	+2.1	+1.9	112.6	99.3	62.0	113.8	125.0	112.7	103.3	102.0	121.3	124.4	119.7	112.7	+14.5	-5.8	61
73.1	-6.3	-4.6	64.7	68.4	79.5	97.5	93.4	77.0	59.3	68.4	73.3	77.5	68.2	67.1	+10.5	-1.6	62
99.4	+1.0	+1.9	95.8	91.3	62.6	106.6	112.8	96.8	83.0	92.7	99.4	106.2	96.9	92.1	+8.2	-5.0	63
89.0	-0.8	+10.8	71.8	89.4	70.9	101.7	93.7	77.8	69.4	83.2	89.6	94.2	76.0	69.9	+14.6	-8.0	64
99.4	-1.3	-12.7	102.3	108.5	101.5	109.3	125.2	113.4	103.0	98.2	98.2	101.7	103.7	100.3	+2.5	-3.3	
100.1	+3.0	-15.2	103.1	106.3	99.5	107.8	127.5	117.4	109.4	99.3	98.1	102.9	107.4	104.5	+2.8	-2.7	68
114.5	+5.0	-6.2	109.1	111.3	113.5	122.8	127.4	119.0	119.9	113.5	110.9	119.0	122.6	120.4	+7.4	-1.8	6818-19
112.4	+4.4	+6.0	103.5	97.7	96.0	119.0	126.0	108.6	83.3	109.1	114.7	113.4</					

SYPRD-NR.	WIRTSCHAFTSZWEIG	GEWICHTUNG	1984	1985	1986	VERAEND. IN O/O		1986	1986	VERAENDERUNG IN O/O		1986
						1986 GEGEN 1985	1. HJ			1986 GEGEN 1985	2. HJ	
	PRODUZIERENDES GEWERBE INSGESAMT	100	98,1	102,1	104,4	+2,3	103,6	105,1	+1,4	+1,4	109,8	
	PRODUZIERENDES GEWERBE (OH. BAUHAUPTGEWERBE)	83,74	99,2	104,3	106,5	+2,1	107,0	106,0	+1,0	-0,9	111,6	
1010-30	ELEKTRIZITAETS- U. GASVERSORGUNG	6,08	107,6	112,6	111,9	-0,6	117,0	106,8	-1,7	-8,7	119,7	
	BERGBAU U. VERARBEITENDES GEWERBE	63,66	98,6	103,7	106,1	+2,3	106,3	105,9	+1,1	-0,4	111,0	
21	BERGBAU	2,31	88,7	91,7	88,5	-3,5	92,4	84,7	-7,2	-8,3	86,7	
211	STEINKOHLENBERGB. U. -BRIKETTERSTELLUNG, KOKEREI	1,75	86,1	90,6	88,8	-2,0	92,4	85,2	-6,6	-7,8	86,1	
	VERARBEITENDES GEWERBE	81,35	98,9	104,1	106,6	+2,4	106,6	106,6	+1,4	+0,0	111,7	
	GRUNDSTOFF- U. PRODUKTIONSGUETERGEWERBE	21,89	96,9	97,2	97,2	-0,6	98,7	95,7	-1,2	-3,0	96,2	
22	MINERALOELVERARBEITUNG	4,43	84,8	83,0	80,5	-3,0	81,1	79,8	-2,9	-1,6	79,4	
25	GEW. U. VERARB. V. STEINEN U. ERDEN	2,58	87,3	80,2	82,6	+3,0	72,8	92,3	+3,9	+26,8	88,2	
27	EISENSCHAFFENDE INDUSTRIE	2,70	89,4	93,5	87,2	-6,7	92,2	82,2	-10,5	-10,6	81,5	
2711	HOCHOFEN-, STAHL- U. WARMWALZWERKE (OH. STAHLROHRE)	2,29	87,3	90,8	85,3	-6,1	90,2	80,4	-9,9	-10,9	79,0	
28	NE-METALLERZEUGUNG, NE-METALLHALBZEUGWERKE	0,82	107,0	109,7	112,9	+2,9	116,2	109,6	+1,3	-5,7	108,7	
2850	NE-METALLHALBZEUGWERKE	0,55	108,0	108,2	111,2	+2,8	114,6	107,7	+1,7	-6,0	106,2	
2910	EISEN-, STAHL- U. TEMPERGIESSEREI	0,78	86,5	90,2	90,2	+0,0	95,9	84,4	-2,9	-12,0	89,1	
2950	NE-METALLGIESSEREI	0,27	105,7	114,1	123,6	+8,3	132,1	115,1	+5,8	-12,9	124,0	
3011-15, 30	ZIEHERZEUGEN, KALTWALZWERKE, MECHANIK, ANG	0,42	89,4	89,4	92,6	+3,6	94,7	90,5	+3,1	-4,4	85,6	
40	CHEMISCHE INDUSTRIE	7,30	108,2	110,8	110,0	-0,7	113,7	106,3	-1,2	-6,5	107,4	
4031	H. V. CHEM. GRUNDST. (AUCH M. ANSCHL. WEITERVERARB.)	3,87	107,9	109,3	107,8	-1,4	110,9	104,8	-1,5	-5,5	105,4	
4034	H. V. CHEM. ERZEUGNISSEN F. GEWERBE, LANDWIRTSCHAFT	0,98	107,6	110,7	110,8	+0,1	117,0	104,6	-2,0	-10,6	102,4	
4035	H. V. PHARMAZEUTISCHEN ERZEUGNISSEN	1,24	107,8	111,3	108,2	-2,8	110,7	105,7	-1,3	-4,5	109,5	
4036	H. V. SEIFEN-, WASCH- U. KOERPERPFLEGEMITTELN	0,65	111,3	113,6	116,7	+2,7	121,0	112,4	+2,0	-7,1	114,6	
EX 52	HERSTELLUNG, VERARB. U. VEREDLG. V. FLACHGLAS	0,44	90,6	96,6	102,1	+5,7	98,8	105,4	+3,6	+6,7	111,0	
53	HOLZBEARBEITUNG	0,54	92,6	89,7	91,1	+1,6	90,7	91,5	+1,4	+0,9	93,6	
55	ZELLSTOFF-, HOLZSCHLIFF-, PAPIER- U. PAPPEERZEUGUNG	0,62	118,6	120,9	124,6	+3,1	126,0	123,3	+4,8	-2,1	124,7	
59	GUMMI- VERARBEITUNG	0,99	104,8	112,4	114,9	+2,2	119,8	110,1	+2,7	-8,1	116,3	
	INVESTITIONSGUETER PRODUZIERENDES GEWERBE	37,01	101,4	111,3	116,1	+4,3	116,2	116,0	+2,3	-0,2	124,4	
3021-25	STAHLVERFORMUNG, OBERFLAECHEVEREDLUNG, HAERTUNG	1,24	91,2	97,8	100,6	+2,9	106,2	95,0	+0,8	-10,5	96,4	
31	STAHL- U. LEICHTMETALLBAU, SCHIENENFAHRZEUGBAU	1,81	85,2	84,2	85,1	+1,1	78,5	91,8	-0,4	+16,9	102,6	
3111	H. V. STAHL- U. L. METALLKONSTRUKT. (OH. BAUMAUSSB.)	0,92	85,3	85,0	86,8	+4,5	82,1	95,6	+2,2	+16,4	103,9	
3151	KESSEL- U. BEHAELTERBAU	0,71	86,9	83,8	80,9	-3,5	73,0	88,9	-3,8	+21,8	105,1	
32	MASCHINENBAU	5,48	93,2	96,9	105,0	+5,1	102,2	107,9	+2,3	+5,6	115,9	
3210	H. V. LANDW. MASCHINEN, ACKERSCHLEPPERN	0,36	98,5	106,3	96,8	-8,9	107,9	85,8	-15,9	-20,5	84,5	
3220	H. V. METALLBEARBEITUNGSMASCHINEN U. AE.	1,40	85,9	96,6	108,6	+12,4	98,3	118,9	+11,0	+21,0	133,0	
3230	H. V. TEXTIL- U. NAEHMASCHINEN	0,44	97,4	111,9	121,9	+8,9	120,4	123,4	+4,1	+2,5	128,1	
3240	H. V. MASCHINEN F. D. NAHR. - U. GENUSSMITTELIND. USW	0,97	98,8	106,9	108,6	+1,6	101,5	115,7	+1,2	+14,0	130,0	
3256	H. V. HUETTEN- U. WALZWERKSEINR. USW (OH. BAUMASCH.)	1,17	91,8	89,2	95,0	+6,5	90,2	99,9	-0,3	+10,8	110,8	
3257	H. V. BAU- U. BAUSTOFF- U. AE. MASCHINEN	0,53	76,8	79,9	86,4	+8,1	88,5	84,3	+1,6	-4,7	90,9	
3260	H. V. ZAHNRAEDERN, GETRIEBEN, LAGERN U. AE.	0,81	98,4	108,5	112,4	+3,6	114,8	110,0	+1,2	-4,2	113,7	
3270	H. V. MASCHINEN F. WEITERE BEST. WIRTSCHAFTSZWEIGE	0,76	103,7	121,1	124,6	+2,9	117,6	131,6	+3,9	+11,9	147,4	
3280	SONST. MASCHINENBAU	3,04	92,6	96,6	101,0	+4,6	100,8	101,3	+1,0	+0,5	104,5	
33	STRASSENFAHRZEUGBAU, REP. V. KRAFTFAHRZEUGEN USW	8,67	103,0	113,7	119,3	+4,9	124,4	114,2	+3,5	-8,2	123,8	
3311	H. V. KRAFTWAGEN U. MOTOREN	5,27	109,5	122,8	129,4	+5,4	136,2	122,6	+3,9	-10,0	134,7	
3314	H. V. TEILEN F. KRAFTWAGEN U. MOTOREN	1,59	110,1	122,7	129,3	+5,4	134,5	124,1	+4,0	-7,7	132,3	
34	SCHIFFBAU	0,36	84,4	86,4	77,2	-12,7	83,3	71,2	-17,2	-14,5	74,4	
36	ELEKTROTECHNIK, REP. V. HAUSHALTSGERAETEN	9,60	107,5	120,5	126,1	+4,6	124,7	127,6	+3,9	+2,3	136,5	
3620	H. V. GERAETEN D. ELEKTRIZ. ERZEUGUNG, -VERTLG. U. AE.	3,49	101,4	111,1	116,3	+4,7	116,1	116,5	+4,0	+0,3	121,8	
3650	H. V. ELEKTROHAUSHALTSGERAETEN	0,64	97,2	103,8	113,7	+9,5	118,3	109,1	+7,9	-7,8	122,8	
3660	H. V. ZAEHLN. FERNMESS- U. MESS- U. REGELGERAETEN USW	3,65	114,9	135,4	139,3	+2,9	130,7	141,6	+0,9	+3,4	149,4	
3670	H. V. RUNDFUNK- FERNSEH- U. PHONOTECHN. GERAETEN	0,31	115,6	130,4	147,5	+13,1	140,1	154,8	+17,5	+10,5	181,4	
37	FEINMECHANIK, OPTIK, H. V. UHREN	1,91	96,4	105,2	108,7	+3,3	109,7	107,6	+2,2	-1,9	114,1	
38	H. V. EISEN-, BLECH- U. METALLWAREN	2,81	97,2	102,3	107,0	+4,6	108,7	105,3	+3,4	-3,1	109,7	
50	H. V. BUEROMASCHINEN, ADV-GERAETEN U. -EINRICHTUNGEN	1,13	167,1	207,6	214,7	+3,4	211,6	217,8	+6,2	+2,9	235,2	
5060	H. V. BUEROMASCHINEN	0,21	96,9	115,0	113,0	-1,7	121,4	104,6	-10,7	-13,8	110,3	
5080	H. V. ADV-GERAETEN U. -EINRICHTUNGEN	0,92	183,2	228,7	238,0	+4,1	232,3	243,8	+5,7	+5,0	263,8	
	VERBRAUCHSGUETER PRODUZIERENDES GEWERBE	12,97	93,2	94,0	96,0	+2,1	96,1	95,8	+2,5	-0,3	100,1	
39	H. V. MUSIKINSTRUMENTEN, SPIELWAREN, FUELLHALTERN USW	0,59	93,8	96,3	98,2	+2,0	92,2	104,2	+2,1	+13,0	111,5	
51	FEINKERAMIK	0,43	91,7	91,4	85,6	-2,0	91,6	87,7	-0,1	-4,3	90,2	
EX 52	HERSTELLUNG, VERARB. U. VEREDLG. V. HOHLGLAS	0,36	100,1	105,4	107,5	+2,0	107,8	107,3	+0,2	-0,5	108,4	
54	HOLZVERARBEITUNG	2,63	81,5	76,4	78,1	+2,2	77,4	78,7	+4,4	+1,7	86,2	
56	PAPIER- U. PAPPEVERARBEITUNG	1,04	103,0	106,5	109,4	+2,7	109,9	109,0	+4,1	-0,6	112,4	
57	DRUCKEREI, VERVIELFAELTIGUNG	1,94	98,5	100,1	102,3	+2,2	100,0	104,7	+2,8	+4,7	112,0	
58	H. V. KUNSTSTOFFWAREN	1,90	110,4	116,0	121,6	+5,0	122,9	120,7	+5,9	-1,8	122,4	
61	LEDERERZEUGUNG	0,06	115,4	108,6	108,5	-0,1	116,2	100,9	-2,6	-13,2	113,7	
62	LEDERVERARBEITUNG	0,54	84,9	81,7	76,6	-6,2	75,0	78,1	-1,6	+4,1	76,9	
63	TEXTILGEWERBE	1,92	91,0	94,1	95,3	+1,3	99,6	91,1	+0,3	-8,5	97,9	
64	BEKLEIDUNGSGEWERBE	1,56	82,1	81,7	83,1	+1,7	83,4	82,8	-0,2	-0,7	80,3	
	NAHRUNGS- U. GENUSSMITTELGEWERBE	9,48	101,2	104,3	105,5	+1,2	101,8	109,2	+2,1	+7,3	113,7	
68	ERNAHRUNGSGEWERBE	7,09	101,8	104,6	106,3	+1,6	102,2	110,3	+1,9	+7,9	117,9	
6818-19	H. V. BACKWAREN	1,41	107,0	111,5	115,3	+3,4	112,6	117,9	+3,4	+4,7	121,7	
682E	H. V. SUESSWAREN (OH. DAUERBACKWAREN)	0,43	104,1	103,4	104,6	+1,4	105,9	103,7	+7,7	-2,1	105,9	
6831-36	MILCHVERWERTUNG	0,34	97,6	96,5	100,3	+3,9	103,3	97,4	+3,9	-5,7	96,0	
6847-54	SCHLACHTHAEUZER (OH. KOMMUNALE), FLEISCHVERARB.	1,31	99,4	103,3	101,5	-1,7	99,5	103,5	+1,1	+4,0	108,0	
6871-72	BRAUEREI, MÄLZEREI	1,26	99,5	99,5	100,4	+0,9	99,3	101,5	+0,6	+2,2	96,0	
6879	MINERALBRUNNEN, H. V. MINERALWASSER, LIMONADEN	0,32	107,7	115,0	121,0	+5,2	121,3	120,7	+6,5	-0,5	109,6	
6889	H. V. FUTTERMITTELN	0,15	100,7	100,8	99,7	-1,1	102,8	96,7	+0,8	-5,9	100,9	
69	TABAKVERARBEITUNG	2,39	99,3	103,2	103,4	+0,2	100,7	106,1	+2,3	+5,4	101,3	
72-75	BAUHAUPTGEWERBE	10,26	89,1	82,7	85,8	+3,7	74,6	97,0	+4,4	+30,0	93,8	
	HOCHBAULEISTUNGEN	6,23	86,6	77,4	79,6	+2,6	70,3	88,9	+4,6	+26,5	86,5	
	TIEFBAULEISTUNGEN	4,03	90,0	90,9	95,4	+5,0	81,3	109,6	+4,3	+34,8	105,2	

FUER DAS PRODUZIERENDE GEWERBE
=100

NEHMEN

MAESSIGKEITEN BEREINIGT

1987 1. VJ	VERAENDERUNG IN O/O		1986 JUN	1986 JUL	1986 AUG.	1986 SEPT.	1986 OKT.	1986 NOV.	1986 DEZ.	1987 JAN.	1987 FEB.	1987 MAERZ	1987 APRIL	1987 MAY	VERAENDERUNG IN O/O		SYPRO- NR.
	1. VJ GEGEN 1986	1. VJ GEGEN 1986													MAI 1987 GEGEN MAI 1986	MAI 1987 GEGEN APRIL 1987	
99,2	-0,3	-9,7	108,5	100,1	85,9	111,0	113,9	112,9	102,6	90,6	104,0	103,1	107,1	104,5	+1,6	-2,4	
105,6	+0,5	-5,4	109,4	99,6	89,9	111,4	114,4	114,4	106,0	97,1	110,7	108,9	108,5	105,9	+2,1	-2,4	
132,8	+1,4	+10,9	99,1	90,6	88,1	103,2	110,8	121,7	126,5	138,5	131,9	128,0	136,5	104,2	+8,0	-2,2	1010-30
103,6	+0,3	-6,7	110,2	100,4	90,1	112,0	114,7	113,8	104,5	94,1	109,1	107,5	108,7	106,1	+1,8	-2,4	
88,9	-6,4	+2,5	88,3	82,7	83,4	81,8	85,6	90,0	84,4	88,5	91,9	86,3	86,1	83,3	-5,7	-3,3	21
86,6	-7,5	+0,6	89,7	86,2	84,7	82,0	86,1	87,5	84,8	84,3	90,8	84,6	88,0	82,5	-8,5	-6,2	2111
104,0	+0,5	-6,9	110,8	101,0	90,3	112,9	115,5	114,5	105,1	94,3	109,6	108,1	109,3	106,7	+2,0	-2,4	
94,0	-2,1	-2,3	102,0	95,9	89,3	100,7	101,8	100,1	86,6	88,4	97,7	95,9	100,8	99,3	+0,7	-1,5	
80,6	-3,0	+1,5	79,0	81,4	80,9	78,1	76,3	80,4	81,5	87,6	79,7	74,4	78,5	74,2	-9,0	-5,5	22
49,1	-5,4	-44,3	96,0	57,4	87,4	104,5	104,5	91,9	68,2	36,9	50,2	60,3	89,1	91,6	+0,7	+2,8	25
84,4	-9,0	+3,6	94,0	80,2	77,7	90,9	87,4	87,6	69,4	74,4	88,6	90,1	84,3	90,1	+5,0	+6,9	27
83,2	-8,4	+5,3	91,2	78,0	78,2	89,4	84,9	84,9	67,1	74,0	87,5	88,0	82,0	88,5	+4,9	+7,9	2711
115,0	+0,3	+5,8	117,0	112,9	101,8	116,6	118,6	112,3	95,3	107,2	119,4	118,4	114,6	115,7	+1,2	+1,0	28
115,5	+2,0	+8,8	114,7	112,3	98,7	116,5	117,9	111,3	89,5	105,8	119,9	120,7	112,8	.	.	.	2850
88,2	-6,4	-1,0	97,1	77,4	64,6	97,4	97,9	91,9	77,4	80,6	93,2	90,9	87,9	86,5	-6,6	-1,6	2910
143,1	+9,2	+15,4	128,6	103,8	84,6	130,1	137,2	126,8	107,9	129,4	153,4	146,6	149,9	135,1	+7,0	-9,9	2950
89,9	+0,1	+0,3	102,9	93,6	79,7	100,6	104,4	96,6	67,9	79,2	95,9	94,6	95,8	96,7	+6,4	+0,9	3011-15, 30
111,6	-1,6	+3,9	113,7	108,1	99,3	108,1	111,3	111,7	99,2	104,7	117,3	112,8	118,0	113,1	+2,4	-4,2	40
110,2	-0,4	+4,6	111,8	107,9	99,8	105,1	107,6	109,5	99,0	104,9	115,7	110,1	117,6	109,7	+0,9	-6,7	4031
108,8	-6,6	+6,3	112,9	106,6	104,5	109,1	112,0	104,4	90,7	97,9	112,5	115,9	122,9	119,7	+3,7	-2,6	4034
109,0	-2,3	-0,5	107,5	101,8	95,4	108,2	109,8	117,3	101,5	102,5	116,2	108,2	109,2	110,1	+0,7	+0,8	4035
120,9	+1,6	+5,5	128,5	116,1	99,2	115,2	123,6	118,5	101,7	112,6	127,6	122,5	124,1	.	.	.	4036
98,4	+3,6	-11,4	108,7	97,9	87,0	114,7	128,7	115,5	88,7	95,3	102,0	97,8	103,9	104,9	+8,8	+1,0	EX 52
82,2	-1,1	-12,4	100,0	89,6	77,1	101,0	102,1	98,5	80,9	71,3	87,7	87,5	96,5	97,6	+3,8	+1,1	53
134,0	+8,8	+7,5	131,2	121,8	115,9	127,6	130,1	133,3	110,8	128,4	138,0	135,5	124,0	135,2	+7,0	+9,0	55
122,2	+2,3	+5,1	118,5	94,5	94,5	122,3	126,1	121,3	101,6	108,9	130,6	127,1	123,4	119,9	+3,4	-2,8	59
113,0	+1,3	-9,2	122,4	107,1	92,2	123,4	125,4	125,9	122,0	98,5	120,4	120,2	119,3	115,9	+1,7	-2,8	
101,8	-2,5	+5,6	106,1	94,0	83,5	103,3	105,5	101,2	82,6	95,0	105,6	104,9	102,9	102,4	-1,7	-0,5	3021-25
73,4	+1,7	-26,5	90,4	79,6	73,9	89,4	98,3	99,5	110,1	62,6	77,5	80,2	76,9	79,9	+0,8	+3,9	31
75,0	-1,6	-27,8	91,5	86,1	79,6	96,0	98,8	102,6	110,3	66,0	78,4	80,7	83,6	.	.	.	3111
70,5	+7,8	-32,9	88,3	70,6	66,5	80,8	101,5	98,9	115,0	57,3	73,6	80,5	65,4	.	.	.	3151
94,5	-1,6	-18,5	112,5	102,1	86,4	110,8	108,2	111,5	128,1	79,0	100,1	104,4	104,4	97,1	-3,4	-7,0	32
87,8	-17,6	+3,9	107,8	98,6	66,4	96,0	93,3	88,9	71,3	77,3	97,1	89,1	98,1	.	.	.	3210
94,0	+6,5	-29,3	120,9	112,5	91,8	110,3	110,8	124,5	163,6	74,1	102,1	105,7	103,1	98,3	+2,7	-4,7	3220
116,6	-1,8	-9,0	111,9	135,9	82,3	138,1	126,8	130,5	126,9	95,6	126,1	128,2	123,9	.	.	.	3230
93,6	+3,4	-28,0	123,1	103,4	89,0	111,5	109,8	119,7	160,6	76,9	98,4	105,4	99,9	.	.	.	3240
80,9	-3,0	-27,0	106,8	89,1	79,1	98,4	100,0	99,6	132,9	67,2	81,5	94,1	125,2	.	.	.	3256
74,2	-12,0	-18,4	95,5	76,9	69,0	87,0	89,6	89,9	93,2	62,4	79,0	81,1	89,5	.	.	.	3257
103,4	-7,2	-9,1	116,3	111,3	95,6	111,7	117,1	110,9	111,1	88,4	112,9	108,9	108,1	.	.	.	3260
113,5	+7,3	-23,0	137,3	110,9	97,0	139,4	130,7	142,2	169,4	95,4	119,5	125,5	128,0	.	.	.	3270
94,3	-2,7	-9,8	103,9	97,1	86,8	110,2	103,8	103,6	106,0	80,6	98,9	103,3	92,2	91,0	-6,3	-1,3	3280
126,9	+5,0	+2,5	126,8	103,6	87,1	122,9	129,1	126,6	115,7	114,9	134,1	131,6	130,6	124,1	+2,0	-5,0	33
139,6	+4,9	+3,6	138,1	107,9	89,1	134,4	142,0	137,8	124,3	127,3	147,0	144,5	142,3	134,1	+2,5	-5,8	3311
137,6	+4,2	+4,0	133,5	119,5	97,8	130,4	138,8	135,5	122,6	122,1	147,5	143,3	143,2	136,1	+1,6	-5,0	3314
70,0	-15,0	-5,9	78,8	64,6	64,5	74,7	77,5	76,1	69,5	64,8	73,4	71,8	75,2	70,7	-15,4	-6,0	34
123,3	+2,3	-9,7	129,6	116,7	102,8	136,4	139,2	140,6	129,7	106,4	131,7	131,8	129,7	127,9	+3,7	-1,4	36
116,2	+3,7	-4,6	119,2	111,7	96,4	125,2	123,9	125,1	116,5	99,9	123,6	125,0	121,7	119,7	+4,3	-1,6	3620
121,3	+4,6	-1,2	122,3	93,0	62,4	131,0	136,9	129,5	101,9	108,9	129,9	125,1	125,8	.	.	.	3650
130,3	-0,8	-12,8	144,3	132,4	119,4	149,2	147,9	152,4	148,0	109,9	139,5	141,6	139,3	138,6	+1,6	-0,5	3660
153,7	+10,3	-15,3	146,9	112,2	104,8	167,7	196,3	188,5	159,5	134,5	168,5	158,1	152,8	.	.	.	3670
108,1	+0,7	-5,3	114,0	101,7	84,9	116,5	115,7	115,2	111,4	94,3	115,2	114,8	112,3	109,3	+3,5	-2,7	37
106,8	+1,7	-2,6	114,5	101,8	85,5	115,1	117,8	113,1	98,2	96,1	112,5	111,7	111,8	109,6	+3,8	-2,0	38
188,8	-6,0	-19,7	228,2	189,7	165,0	246,6	240,8	254,2	210,7	153,1	219,1	194,3	201,2	225,1	+12,9	+11,9	50
87,2	-27,9	-20,9	118,8	82,4	83,6	130,6	127,0	127,4	76,5	82,4	98,0	81,3	99,1	.	.	.	5060
212,1	-3,2	-19,6	253,2	214,2	183,6	273,2	266,9	283,2	241,4	169,3	246,8	220,1	224,6	255,2	+16,1	+13,6	5080
97,4	+2,2	-2,7	97,0	89,8	78,8	105,9	107,3	103,3	89,8	90,1	101,7	100,4	98,5	96,4	+5,0	-2,1	
87,3	+1,3	-21,7	100,8	93,0	83,8	114,2	123,3	113,9	97,2	81,0	88,7	92,1	97,5	.	.	.	39
90,5	+0,6	+0,3	89,1	81,7	78,8	94,8	95,7	94,5	80,5	81,3	95,5	94,6	93,8	90,2	-1,4	-3,8	51
104,7	+0,4	-3,4	110,5	109,7	99,9	109,1	113,3	111,8	100,1	101,7	106,2	106,3	105,8	.	.	.	EX 52
77,0	+3,5	-10,7	81,0	71,2	53,9	88,5	90,2	89,0	75,4	67,7	81,9	81,4	82,6	81,2	+6,3	-1,7	54
114,3	+4,3	+1,7	112,2	104,5	96,9	115,0	122,3	115,4	99,6	107,6	119,4	116,0	111,9	110,7	+7,1	-1,1	56
102,1	+4,0	-8,8	101,4	93,8	92,7	105,8	112,2	113,2	110,6	97,6	102,9	105,8	105,1	.	.	.	57
124,5	+5,7	+1,7	129,9	117,1	108,0	131,6	133,8	129,1	104,4	116,1	129,3	128,1	132,6	.	.	.	58
116,5	+0,8	+2,5	117,2	91,8	61,6	110,8	115,6	116,3	105,2	101,5	128,9	119,1	122,0	117,0	+6,6	-4,1	61
73,6	-7,9	-4,3	67,0	63,0	78,9	96,2	88,7	81,4	60,6	68,7	78,0	74,2	68,5	70,0	+4,3	+2,2	62
100,3	-0,1	+2,5	96,7	85,3	61,9	105,5	107,0	101,5	85,2	92,2	106,0	102,6	98,4	95,6	+3,4	-2,8	63
90,0	+1,4	+12,1	73,4	84,6	70,5	100,7	89,7	81,2	69,9	82,9	95,8	91,2	76,7	72,4	+7,9	-5,6	64
100,8	+0,6	-11,3	104,7	103,9	101,0	109,4	119,9	118,6	102,6	97,1	105,8	99,6	104,6	101,8	+2,2	-2,7	
101,4	+2,2	-14,0	105,9	101,8	98,6	107,6	122,7	122,2	108,9	98,3	105,6	100,3	109,0	105,6	+1,8	-3,1	68
115,9	+4,2	-4,8	112,7	107,2	112,2	122,6	123,2	123,2	118,8	111,7	119,7	116,3	125,3	121,0	+7,6	-3,4	6818-19
113,3	+3,8	+7,0	106,1	92,4	95,1	117,1	120,2	114,0	83,4	107,6	122,7	109,5	109,0	.	.	.	682

SYPRO- NR.	WIRTSCHAFTSZWEIG	GEWICH- TUNG	1984	1985	1986	VERAEND. IN O/O		VERAENDERUNG IN O/O		1986 4.VJ	
						1986 GEGEN 1985	1986 1.HJ	1986 2.HJ	1986 GEGEN 1985		1986 2.HJ 1986 1.HJ
	PRODUZIERENDES GEWERBE INSGESAMT	100	98,7	102,6	104,8	+2,1	102,8	106,9	+1,4	+4,0	110,5
	PRODUZIERENDES GEWERBE (OH. BAUHAUPTGEWERBE)	90,89	99,6	104,5	106,6	+2,0	105,7	107,6	+1,2	+1,8	112,0
1010-30	ELEKTROENERGIE- U. GASVERSORGUNG	5,21	105,5	110,1	109,2	-0,8	113,1	105,3	-0,8	-6,9	117,7
	BERGBAU U. VERARBEITENDES GEWERBE	85,68	99,3	104,1	106,5	+2,3	105,2	107,7	+1,3	+2,4	111,7
21	BERGBAU	3,12	90,0	90,8	86,4	-4,8	89,5	83,4	-6,6	-6,8	85,1
2111	STEINKOHLBERG- U. -BRICKETTHERSTELLUNG, KOKEREI	1,66	85,4	89,8	88,2	-1,8	89,7	86,7	-5,9	-3,3	85,4
	VERARBEITENDES GEWERBE	82,56	99,6	104,6	107,2	+2,5	105,8	108,6	+1,5	+2,6	112,7
	GRUNDSTOFF- U. PRODUKTIONSGUETERGEWERBE	23,10	97,9	98,7	98,1	-0,6	98,7	97,6	-1,1	-1,1	96,9
22	MINERALOELVERARBEITUNG	3,42	80,7	78,9	77,5	-1,8	76,4	78,6	-1,3	+2,9	76,8
25	GEW. U. VERARB. V. STEINEN U. ERDEN	2,42	86,1	78,6	80,6	+2,5	70,5	90,7	+2,8	+28,7	85,7
27	EISENSCHAFFENDE INDUSTRIE	2,81	89,7	93,7	86,3	-7,9	90,4	82,1	-11,1	-9,2	80,2
2711	HOCHOFEN- , STAHL- U. WARMWALZWERKE (OH. STAHLROHRE)	2,34	87,6	90,4	84,4	-6,6	88,3	80,5	-9,7	-8,8	78,2
28	NE-METALLERZEUGUNG, NE-METALLHALBZEUGWERKE	0,99	108,8	110,5	114,0	+3,2	115,4	112,7	+1,8	-2,3	109,5
2850	NE-METALLHALBZEUGWERKE	0,69	110,7	109,4	112,6	+2,9	114,2	111,0	+2,1	-2,8	106,9
2910	EISEN- , STAHL- U. TEMPERGLASSEREI	0,92	84,3	86,9	85,9	-1,2	91,2	80,5	-3,7	-11,7	82,2
2950	NE-METALLGLASSEREI	0,44	105,8	113,2	123,2	+8,8	129,9	116,5	+6,4	+10,3	123,7
3011-15, 30	ZIEHEREIEN, KALTWALZWERKE, MECHANIK, ANG	0,54	89,2	88,3	91,0	+3,1	92,2	89,8	+2,6	-2,6	87,3
40	CHEMISCHE INDUSTRIE	8,94	108,7	110,7	109,7	-0,9	112,1	107,4	-1,4	-4,2	107,4
4031	H. V. CHEM. GRUNDST. (AUCH M. ANSCHL. WEITERVERARB.)	4,22	108,1	108,9	107,3	-1,5	109,1	105,5	-1,6	-3,3	106,1
4034	H. V. CHEM. ERZEUGNISSEN F. GEWERBE, LANDWIRTSCHAFT	1,59	107,5	110,0	110,2	+0,2	114,6	105,9	-1,9	-7,6	100,7
4035	H. V. PHARMAZEUTISCHEN ERZEUGNISSEN	1,80	107,8	110,8	107,4	-3,1	108,0	106,7	-1,5	-1,2	109,2
4036	H. V. SEIFEN, WASCH- U. KOERPERPFLEGE MITTELN	0,73	110,8	111,6	114,9	+3,0	117,1	112,7	+2,6	-3,8	112,9
EX 52	HERSTELLUNG, VERARB. U. VEREDLG. V. FLACHGLAS	0,47	89,9	95,7	101,6	+6,2	96,0	107,1	+4,7	+11,6	111,5
53	HOLZVERARBEITUNG	0,48	92,7	89,5	90,5	+1,1	89,7	91,2	+0,9	+1,7	92,8
55	ZELLSTOFF-, HOLZSCHLIFF-, PAPIER- U. PAPPVERARBEITUNG	0,74	119,6	120,1	123,6	+2,9	122,7	124,4	+4,4	+1,4	123,8
59	GUMMI- U. KAUTSCHUKVERARBEITUNG	0,93	104,4	111,3	113,6	+2,1	116,6	110,6	+2,3	-5,1	115,7
	INVESTITIONSGUETER PRODUZIERENDES GEWERBE	37,57	102,3	112,1	117,1	+4,5	115,3	118,9	+2,5	+3,1	126,4
3021-25	STAHLVERFORMUNG, OBERFLAECHEVEREDLUNG, HAERTUNG	1,29	91,1	97,0	99,5	+2,6	103,6	95,4	+0,6	-7,9	94,5
31	STAHL- U. LEICHTMETALLBAU, SCHIENENFAHRZEUGBAU	1,81	84,0	81,6	82,1	+0,6	73,1	91,0	+0,2	+24,5	102,3
3111	H. V. STAHL- U. L. METALLKONSTRUKT. (OH. GRUBENAUSB.)	0,81	83,4	81,3	86,3	+6,2	76,2	96,4	+4,7	+26,5	104,3
3151	KESSEL- U. BEHAELTERBAU	0,86	86,7	82,9	79,6	-4,0	70,6	88,6	-3,8	+25,5	105,5
32	MASCHINENBAU	10,80	93,0	95,1	104,3	+5,2	99,8	108,7	+2,4	+8,9	116,0
3210	H. V. LANDW. MASCHINEN, ACKERSCHLEPPERN	0,49	100,7	108,4	95,5	-11,9	108,0	83,1	-19,9	-23,1	78,7
3220	H. V. METALLBEARBEITUNGSMASCHINEN U. AE.	1,58	85,5	96,0	108,7	+13,2	96,5	121,0	+12,0	+25,4	135,1
3230	H. V. TEXTIL- U. NAEHMASCHINEN	0,49	98,2	112,0	122,7	+9,6	119,4	126,1	+3,7	+5,6	128,6
3240	H. V. MASCHINEN F. D. NAHR. - U. GENUSSMITTELIND. USW	1,30	99,8	107,7	109,2	+1,4	99,6	118,8	+2,0	+19,3	133,0
3256	H. V. HUETTEN- U. WALZWERKSEINR. USW (OH. BAUMASCH.)	1,22	92,4	87,1	93,5	+7,3	87,8	99,3	-1,0	+13,1	111,4
3257	H. V. BAU- , BAUSTOFF- U. AE. MASCHINEN	0,68	75,0	78,3	85,1	+8,7	86,6	83,6	+1,6	-3,5	89,5
3260	H. V. ZAHNRADERN, GETRIEBEN, LAGERN U. AE.	0,84	98,3	107,5	111,1	+3,3	111,1	111,0	+1,2	+0,1	112,1
3270	H. V. MASCHINEN F. WEITERE BEST. WIRTSCHAFTSZWEIGE	0,86	104,5	122,4	126,1	+3,0	116,8	135,3	+4,6	+15,8	150,4
3280	SONST. MASCHINENBAU	3,34	91,6	94,4	99,3	+5,2	97,4	101,2	+1,8	+3,9	103,2
33	STRASSENFAHRZEUGBAU, REP. V. KRAFTFAHRZEUGEN USW	8,34	107,3	119,0	124,9	+5,0	128,5	120,9	+4,5	-6,1	129,9
331	H. V. KRAFTWAGEN U. -MOTOREN	4,86	111,2	124,5	131,0	+5,2	136,2	125,8	+4,5	-7,6	137,1
3314	H. V. TEILEN F. KRAFTWAGEN U. -MOTOREN	2,40	112,8	125,6	132,4	+5,4	135,5	129,3	+4,5	-4,6	135,8
34	SCHIFFBAU	0,39	83,1	86,7	72,9	-15,9	79,3	66,5	-21,2	-16,1	67,8
36	ELEKTROTECHNIK, REP. V. HAUSHALTSGERAETEN	9,06	105,8	118,0	123,8	+4,9	120,4	127,3	+4,9	+5,7	134,7
3620	H. V. GERAETEN D. ELEKTRIZ. ERZEUGUNG, -VERTLG. U. AE.	3,37	98,5	107,0	112,5	+5,1	110,3	114,7	+4,7	-4,0	117,4
3650	H. V. ELEKTROHAUSHALTSGERAETEN	0,84	97,9	104,1	114,8	+10,3	117,8	111,7	+8,9	-5,2	124,3
3660	H. V. ZAHLERN, FERNMELDE-, MESS- U. REGELGERAETEN USW	2,82	115,0	139,0	141,7	+1,9	137,4	146,0	+0,6	+6,3	152,0
3670	H. V. RUNDFUNK-, FERNSEH- U. PHONOTECHN. GERAETEN	0,84	114,0	126,4	147,2	+16,5	135,5	158,8	+23,7	+17,2	188,6
37	FEINMECHANIK, OPTIK, H. V. UHREN	1,39	91,0	99,3	103,1	+3,8	103,2	103,0	+2,7	-0,2	109,0
38	H. V. EISEN-, BLECH- U. METALLWAREN	2,88	97,1	101,7	106,3	+4,5	106,3	106,3	+3,6	+0,0	108,7
50	H. V. BUEROMASCHINEN, ADV-GERAETEN U. -EINRICHTUNGEN	1,61	172,0	213,5	220,9	+3,5	213,3	228,6	+5,9	+7,2	244,9
5060	H. V. BUEROMASCHINEN	0,22	85,1	98,7	94,6	-4,2	104,1	85,2	-13,9	-18,2	86,2
5080	H. V. ADV-GERAETEN U. -EINRICHTUNGEN	1,39	185,8	231,7	241,0	+4,0	230,6	251,4	+5,5	+9,0	269,7
	VERBRAUCHSGUETER PRODUZIERENDES GEWERBE	13,34	94,1	94,5	96,5	+2,1	95,2	97,7	+2,6	+2,6	100,5
39	H. V. MUSIKINSTRUMENTEN, SPIELWAREN, FUELLHALTERN USW	0,58	93,1	94,7	96,4	+1,8	88,1	104,8	+2,0	+19,0	110,8
51	FEINKERAMIK	0,45	91,5	91,0	89,2	-2,0	90,3	88,0	+0,2	-2,5	89,4
EX 52	HERSTELLUNG, VERARB. U. VEREDLG. V. HOHLGLAS	0,41	101,1	105,5	107,3	+1,7	105,8	108,9	+0,5	+2,9	108,0
54	HOLZVERARBEITUNG	2,31	80,7	74,9	76,2	+1,7	74,5	77,9	+4,6	+4,6	84,3
56	PAPIER- U. PAPPVERARBEITUNG	1,12	102,8	106,2	109,5	+3,1	108,3	110,7	+4,9	+2,2	112,7
57	DRUCKEREI, VIELFACHFERTIGUNG	1,89	98,7	99,6	102,0	+2,4	98,3	105,7	+3,0	+7,5	112,0
58	H. V. KUNSTSTOFFWAREN	2,31	111,2	116,4	122,3	+5,1	121,2	123,4	+6,4	+1,8	123,4
61	LEDERERZEUGUNG	0,05	115,5	106,3	105,4	-0,8	111,1	99,7	-2,4	-10,3	112,0
62	LEDERVERARBEITUNG	0,51	85,0	81,0	75,8	-6,4	72,7	78,9	+6,6	+8,5	75,9
63	TEXTILGEWERBE	1,96	91,7	94,5	95,7	+1,3	98,6	92,8	+0,4	-5,9	98,4
64	BEKLEIDUNGSGEWERBE	1,75	82,4	80,8	80,7	-0,1	79,6	81,7	+1,6	+2,6	77,9
	NAHRUNGS- U. GENUSSMITTELGEWERBE	8,55	101,1	103,6	105,0	+1,4	99,7	110,3	+2,3	+10,6	114,5
68	ERNAHRUNGSGEWERBE	6,19	101,8	103,9	105,8	+1,8	99,9	111,7	+2,5	+11,8	119,6
6818-19	H. V. BACKWAREN	0,55	108,8	112,5	116,9	+3,9	110,5	123,2	+4,7	+11,5	126,4
6828	H. V. SUESSWAREN (OH. DAUERBACKWAREN)	0,46	103,2	101,0	101,9	+0,9	101,7	102,1	+7,8	+0,4	102,9
6831-36	MILCHVERWERTUNG	0,48	96,6	94,7	99,0	+4,5	100,8	97,2	+4,0	-3,6	94,3
6847-54	SCHLACHTHAEUSENER (OH. KOMMUNALE), FLEISCHVERARB.	0,74	100,4	105,7	103,8	-1,8	100,1	107,5	+0,5	+7,4	111,8
6871-72	BRAUEREI, MAELZEREI	1,14	99,3	98,9	99,7	+0,8	97,6	101,8	+0,5	+4,3	95,9
6879	MINERALBRUNNEN, H. V. MINERALWASSER, LIMONADEN	0,32	108,2	115,6	122,4	+5,9	121,0	123,8	+7,3	+2,2	109,9
6889	H. V. FUTTERMITTELN	0,25	100,8	100,6	99,5	-1,1	101,0	98,0	+0,8	-3,0	101,1
69	TABAKVERARBEITUNG	2,36	99,4	102,6	103,0	+0,4	99,3	106,7	+2,0	+7,5	101,3
72-75	BAUHAUPTGEWERBE	9,11	89,5	83,7	87,1	+4,1	74,1	100,0	+3,6	+35,0	95,6
	HOCHBAULEISTUNGEN	4,83	88,8	77,3	79,6	+3,0	69,0	90,2	+3,7	+30,7	86,9
	TIEFBAULEISTUNGEN	4,28	90,3	90,9	95,5	+5,1	79,8	111,1	+3,5	+39,2	105,5

FUER DAS PRODUZIERENDE GEWERBE
*100

ERNEHMENSTEILE

MONATLICH

1987 1.VJ	VERAENDERUNG IN O/O		1986 JUNI	1986 JULI	1986 AUG.	1986 SEPT.	1986 OKT.	1986 NOV.	1986 DEZ.	1987 JAN.	1987 FEB.	1987 MAERZ	1987 APRIL	1987 MAI	VERAENDERUNG IN O/O		SYPRO- NR.
	GEGEN 1.VJ 1986	GEGEN 4.VJ 1986													1987 GEGEN MAI 1986	1987 GEGEN APRIL 1987	
99.4	+0.5	-10.0	107.0	105.9	91.2	112.4	119.9	109.4	102.3	92.1	98.5	107.7	106.6	103.4	+4.7	-3.0	
105.0	+1.1	-6.2	107.5	105.6	91.1	112.5	120.3	110.7	105.1	98.0	104.0	112.9	106.1	104.6	+5.1	-3.2	
130.7	+2.3	+11.0	92.4	92.1	87.0	99.5	111.9	117.3	124.0	140.1	121.8	130.2	105.5	102.9	+13.1	-2.5	1010-30
103.4	+1.0	-7.4	106.4	106.4	91.3	113.3	120.9	110.3	104.0	95.5	102.9	111.8	108.2	104.7	+4.7	-3.2	
92.0	-3.2	+8.1	80.8	84.6	81.4	79.2	89.4	84.5	81.4	98.4	86.8	90.8	84.7	79.0	-0.8	-6.7	21
85.7	-5.8	+0.4	85.6	93.3	86.6	84.1	90.5	84.0	81.8	83.4	85.2	88.5	84.8	79.0	-5.3	-6.8	2111
103.8	+1.1	-7.9	109.5	107.2	91.7	114.6	122.1	111.2	104.8	95.4	103.5	112.6	109.1	105.7	+4.9	-3.1	
94.4	+1.5	-2.6	101.3	101.1	91.5	102.1	106.4	97.8	86.5	85.8	92.9	100.6	100.7	100.2	+2.8	-0.5	
71.1	-5.2	-7.4	76.4	82.9	82.5	75.8	72.5	76.3	81.5	77.7	66.9	68.8	74.3	73.6	-12.1	-0.9	22
48.1	-4.6	-43.9	93.7	98.5	86.8	102.0	105.8	86.3	65.0	36.5	46.5	61.4	85.2	88.4	+3.5	+3.8	25
82.8	-8.9	+3.2	91.1	82.6	79.1	90.1	89.3	84.4	67.0	74.2	81.9	92.3	82.9	89.9	+6.9	+8.4	27
82.3	-7.2	+5.2	88.3	79.5	80.2	88.9	86.7	82.4	65.5	74.6	81.5	90.9	81.3	89.8	+7.3	+10.5	2711
115.1	+0.8	+5.1	114.3	123.2	105.3	118.9	127.0	107.7	93.9	109.2	112.8	123.4	113.9	113.3	+3.3	-0.5	28
116.1	+2.6	+8.6	112.2	124.1	102.7	118.5	127.8	105.8	87.2	108.2	113.9	126.1	112.9	.	.	.	2850
84.2	-7.7	+2.4	89.2	80.0	60.9	95.4	98.3	82.5	65.8	78.1	84.4	90.0	84.1	78.0	-4.1	-7.3	2910
144.2	+11.2	+16.6	126.7	110.0	85.9	132.2	144.5	123.0	103.5	131.0	146.1	155.4	149.3	134.2	+16.0	-10.1	2950
85.5	+0.9	+1.4	98.1	97.8	78.3	100.4	107.8	90.0	64.2	80.0	88.9	96.7	92.3	92.3	+6.7	+0.0	3011-15,30
110.5	-0.9	+2.9	111.4	112.6	101.2	108.3	115.1	108.0	99.2	106.5	109.3	115.8	115.8	112.1	+3.2	-3.2	40
108.8	+1.2	+2.5	110.2	109.7	101.4	103.4	108.2	106.9	103.2	108.6	106.7	111.1	114.2	109.9	-2.4	-3.8	4031
107.8	-6.3	+7.1	108.8	114.2	107.5	111.6	117.7	98.8	85.7	96.7	105.2	121.6	121.4	116.7	+10.5	-3.9	4034
107.4	-1.8	+1.6	103.7	107.7	96.1	108.7	116.4	112.2	99.0	103.1	108.7	110.5	108.0	106.2	+6.8	-1.7	4035
119.4	+3.4	+5.8	126.7	123.3	98.9	115.1	129.5	113.0	96.1	112.8	119.4	126.0	121.3	.	.	.	4036
97.7	+5.2	-12.4	104.2	103.9	87.1	117.1	134.5	112.3	87.6	95.6	95.6	101.9	101.5	101.8	+14.8	+0.3	EX 52
84.5	+0.6	-8.9	96.6	92.7	75.3	101.1	106.6	93.7	78.0	75.6	85.0	93.0	95.0	94.7	+8.2	-0.3	53
133.4	+10.9	+7.8	129.3	126.7	120.9	127.6	133.9	130.9	106.6	131.2	129.0	139.9	118.4	135.0	+14.1	+14.0	55
121.0	+3.3	+4.6	113.8	96.5	93.2	124.6	131.6	113.8	101.8	108.5	122.5	131.9	120.0	115.5	+8.8	-3.7	59
113.0	+2.0	-10.6	121.1	114.5	93.9	125.7	133.4	123.0	122.8	99.6	113.9	125.4	119.6	114.7	+5.2	-4.1	
100.8	-1.9	+6.7	102.3	100.1	84.7	104.0	111.3	95.6	76.5	95.3	99.1	108.0	101.2	97.8	+2.9	-3.4	3021-25
68.4	+3.3	-33.1	85.6	80.2	72.8	86.0	100.3	94.9	111.8	59.0	68.3	77.9	71.2	76.2	+3.0	+7.0	31
68.8	-1.4	-34.0	87.1	89.6	80.8	95.1	100.9	99.0	113.0	61.7	67.7	77.1	80.3	.	.	.	3111
66.2	+10.2	-35.4	84.8	71.3	65.7	77.9	104.8	94.1	117.5	56.8	67.2	80.7	62.5	.	.	.	3151
92.2	-1.1	-20.5	109.6	107.1	86.8	110.1	112.7	106.2	129.2	78.2	92.1	106.2	103.3	94.0	-3.3	-9.0	32
85.0	-21.3	+8.0	104.2	106.2	62.8	93.6	93.9	81.8	60.3	75.1	90.1	89.8	99.9	.	.	.	3210
92.1	+6.6	-31.8	118.9	118.5	93.2	108.8	115.8	121.7	167.7	73.8	94.9	107.6	104.5	97.2	+3.8	-7.0	3220
117.0	-0.8	-9.0	110.1	145.3	85.3	139.9	135.6	127.0	123.3	97.9	119.6	133.4	122.6	.	.	.	3230
92.8	+5.5	-30.2	120.5	111.0	89.9	112.9	116.1	115.5	167.5	76.5	92.3	109.7	100.3	.	.	.	3240
77.2	-2.3	-30.7	108.2	88.6	77.8	94.8	103.1	91.4	139.8	65.5	72.0	94.1	135.4	.	.	.	3256
72.5	-12.3	-19.0	94.3	78.8	68.0	86.4	91.5	86.3	90.8	61.5	73.3	82.8	85.3	.	.	.	3257
101.5	+6.5	-9.5	112.2	119.1	98.1	112.8	123.4	104.6	108.2	87.3	105.5	111.8	105.4	.	.	.	3260
114.6	+10.2	-23.6	135.4	118.3	99.4	143.1	138.6	138.9	173.6	96.8	113.4	133.5	128.3	.	.	.	3270
90.6	-3.1	-12.2	98.0	101.2	87.3	109.0	107.6	97.1	104.8	79.3	89.3	103.3	86.5	84.0	-11.4	-2.9	3280
133.2	+5.6	+2.5	129.8	115.4	91.3	129.1	143.6	129.1	116.9	122.2	133.3	144.2	138.0	128.6	+7.4	-6.8	33
141.1	+5.5	+2.9	137.4	115.3	91.1	136.8	152.4	139.7	122.2	131.2	140.1	151.9	144.7	134.1	+8.5	-7.3	3311
141.2	+5.5	+4.0	133.4	131.3	102.9	134.1	151.0	134.7	121.8	126.8	143.0	153.7	147.2	137.8	+6.9	-6.4	3314
66.5	-16.4	-1.9	73.2	63.0	61.4	70.9	76.0	67.7	59.7	63.2	66.0	70.3	69.4	66.1	-11.7	-4.8	34
121.4	+3.9	-9.9	124.6	121.2	102.4	135.8	144.8	133.5	125.8	106.7	122.3	135.3	126.9	123.0	+6.1	-3.1	36
113.4	+6.0	-3.4	112.5	116.8	96.4	122.9	125.6	116.9	109.8	97.3	114.5	128.4	118.3	114.8	+11.7	-3.0	3620
123.8	+6.6	-0.4	120.4	100.5	59.8	137.2	148.1	125.2	99.5	112.5	125.5	133.3	126.3	.	.	.	3650
129.9	-1.7	-14.5	144.9	142.6	127.4	150.1	154.2	145.6	153.2	112.3	130.0	147.4	138.2	136.2	+1.4	-1.4	3660
156.9	+14.9	-16.8	140.6	113.6	99.7	173.7	216.1	187.2	162.5	140.3	162.8	167.6	152.8	.	.	.	3670
101.3	+0.4	-7.1	106.2	98.6	81.2	111.3	116.0	106.2	104.8	90.5	102.3	111.2	105.4	101.5	+5.0	-3.7	37
106.2	+2.8	-2.3	110.8	108.8	86.3	116.5	124.1	110.7	94.1	96.9	105.9	115.8	111.1	106.0	+8.5	-4.6	38
193.1	+4.2	-21.2	231.3	207.0	169.9	260.2	256.1	252.9	225.6	156.8	211.4	211.0	200.6	230.1	+18.1	+14.7	50
67.4	-36.1	-23.6	99.4	66.2	67.9	112.5	109.9	100.0	54.6	68.6	70.4	63.2	78.6	.	.	.	5060
213.0	-1.8	-21.0	252.2	229.3	186.1	283.6	279.3	277.1	252.7	170.8	233.8	234.5	219.9	255.8	+20.9	+16.3	5080
97.8	+3.1	-2.7	95.4	96.8	80.2	108.0	113.8	95.3	88.3	91.9	96.6	105.0	98.6	94.3	+9.3	-4.4	
84.4	+2.3	-23.8	96.4	97.8	83.5	114.8	128.2	108.5	95.7	78.8	80.6	93.6	93.5	.	.	.	39
89.2	+0.5	-0.2	86.1	86.3	79.4	94.2	99.5	90.2	78.6	81.7	89.0	96.9	93.3	88.0	-0.5	-5.7	51
104.5	+1.2	-3.2	108.5	115.7	104.0	109.5	116.5	109.5	97.9	102.9	99.7	111.0	102.8	.	.	.	EX 52
75.4	+4.4	-10.6	77.1	75.0	51.0	88.3	93.6	83.4	76.0	66.6	76.1	83.5	81.5	76.5	+11.8	-6.1	54
114.7	+5.7	+1.8	109.5	111.6	97.4	116.8	131.0	109.1	98.0	109.5	113.5	121.1	111.0	107.1	+10.3	-3.5	56
100.9	+4.7	-9.9	99.6	98.9	93.8	105.6	117.9	108.5	109.5	96.4	96.0	108.2	104.7	.	.	.	57
124.6	+7.0	+1.0	127.3	125.9	109.4	134.7	142.5	124.4	103.4	116.1	122.1	133.5	132.9	.	.	.	58
114.4	+2.1	+2.1	110.7	95.6	56.0	110.6	122.2	110.8	102.9	99.9	120.5	122.6	116.3	110.8	+15.7	-6.3	61
72.5	-6.9	-4.5	63.9	67.8	30.2	97.6	92.9	76.2	58.5	66.0	72.8	76.8	67.5	66.5	+10.3	-1.5	62
100.4	+0.7	+2.0	97.5	91.8	62.7	107.4	113.9	97.7	83.5	93.7	100.4	107.2	98.1	93.2	+7.6	-5.0	63
87.6	+1.0	+12.5	69.3	87.6	68.9	100.3	91.1	75.6	66.7	82.1	88.7	92.0	72.5	67.3	+14.7	-7.2	64
98.5	+0.8	-14.0	102.2	108.3	100.7	109.3	127.3	114.9	101.4	97.1	97.7	100.8	102.4	98.6	+2.4	-3.7	
99.1	+2.6	-17.1	103.1	105.8	98.0	107.7	130.8	119.9	108.0	97.9	97.3	102.0	106.1	102.6	+2.7	-3.3	66
112.9	+4.6	-10.7	110.7	111.1	116.5	132.4	136.3	124.9	118.0	110.6	109.5	118.7	121.6	119.1	+5.1	-2.1	6818-19
110.6	+4.6	+7.5	100.5	92.5	93.2	116.1	124.7	105.7	78.2	107.5	113.1	111.1	101.5	.	.	.	6828

1.2 FACHLICHE UNT

VON KALENDERUNREGEL

SYPRD-NR.	WIRTSCHAFTSZWEIG	GEWICHTUNG	1984	1985	1986	VERAEND. IN O/O		VERAENDERUNG		1986	
						1986 GEGEN 1985	1. HJ	2. HJ	2. HJ 1986 GEGEN 1985		2. HJ 1986 GEGEN 1. HJ 1986
	PRODUZIERENDES GEWERBE INSGESAMT	100	98,6	103,0	105,3	+2,2	104,8	105,7	+1,1	+0,9	110,6
	PRODUZIERENDES GEWERBE (OH. BAUHAUPTGEWERBE)	90,89	99,6	105,0	107,1	+2,0	107,8	106,5	+0,9	-1,2	112,1
1010-30	ELEKTRIZITAETS-U. GASVERSORGUNG	5,21	105,5	110,5	109,8	-0,6	115,1	104,5	-1,7	-9,2	117,8
	BERGBAU U. VERARBEITENDES GEWERBE	85,68	99,2	104,6	107,0	+2,3	107,3	106,6	+1,0	-0,7	111,8
21	BERGBAU	3,12	90,1	91,1	86,8	-4,7	91,3	82,4	-7,3	-9,7	85,2
2111	STEINKOHLENBERGB. U. -BRICKETTHERSTELLUNG, KOKEREI	1,66	85,5	90,2	88,8	-1,6	92,3	85,3	-6,3	-7,6	86,0
	VERARBEITENDES GEWERBE	82,56	99,5	105,1	107,7	+2,5	107,9	107,5	+1,3	-0,4	112,8
	GRUNDSTOFF-U. PRODUKTIONSGUETERGEWERBE	23,10	97,8	99,1	98,5	-0,6	100,4	96,6	-1,4	-3,8	96,8
22	MINERALOELVERARBEITUNG	3,42	80,7	79,2	77,6	-2,0	77,0	78,2	-2,4	+1,6	76,7
25	GEW. U. VERARB. V. STEINEN U. ERDEN	2,42	85,9	78,7	80,7	+2,5	71,6	89,8	+3,3	+25,4	85,5
27	EISENSCHAFFENDE INDUSTRIE	2,81	89,7	93,9	86,6	-7,8	91,8	81,4	-11,6	-11,3	80,2
2711	HOCHOFEN-, STAHL-U. WARMWALZWERKE (OH. STAHLROHRE)	2,34	87,5	90,6	84,7	-6,5	85,5	79,9	-10,2	-10,7	78,1
28	NE-METALLERZEUGUNG, NE-METALLHALBZEUGWERKE	0,99	108,7	111,1	114,7	+3,2	117,9	111,4	+1,5	-5,5	109,9
2850	NE-METALLHALBZEUGWERKE	0,69	110,6	110,0	113,4	+3,1	116,7	110,1	+2,0	-5,7	107,7
2910	EISEN-, STAHL-U. TEMPERGIESSEREI	0,92	84,3	87,6	86,6	-1,1	94,0	79,3	-4,2	-15,6	82,7
2950	NE-METALLGIESSEREI	0,44	105,8	114,3	124,1	+8,6	133,1	115,1	+6,0	-13,5	124,3
3011-15,30	ZIEHEREIEN, KALTWALZWERKE; MECHANIK, ANG	0,54	89,3	88,8	91,5	+3,0	94,4	88,6	+2,3	-6,1	87,6
40	CHEMISCHE INDUSTRIE	8,94	108,8	111,1	110,1	-0,9	113,9	106,3	-1,5	-6,7	107,3
4031	H. V. CHEM. GRUNDSTF. (AUCH M. ANSCHL. WEITERVERARB.)	4,22	108,2	109,1	107,3	-1,6	109,9	104,7	-1,5	-4,7	105,2
4034	H. V. CHEM. ERZEUGNISSEN F. GEWERBE, LANDWIRTSCHAFT	1,55	107,5	110,6	110,9	+0,3	117,7	104,1	-2,3	-11,6	101,2
4035	H. V. PHARMAZEUTISCHEN ERZEUGNISSEN	1,80	107,8	111,5	108,0	-3,1	110,4	105,6	-1,5	-4,3	109,7
4036	H. V. SEIFEN, WASCHE- U. KOERPERPFLEGE MITTELN	0,73	110,7	112,2	115,7	+3,1	120,1	111,3	+2,3	-7,3	113,5
EX 52	HERSTELLUNG, VERARB. U. VEREDLG. V. FLACHGLAS	0,47	89,9	96,2	102,1	+6,1	98,6	105,5	+3,7	+7,0	111,5
53	HOLZBEARBEITUNG	0,48	92,7	89,9	91,0	+1,2	91,7	90,2	+0,9	-1,6	92,9
55	ZELLSTOFF-, HOLZSCHLIFF-, PAPIER-U. PAPPEERZEUGUNG	0,74	119,2	120,6	124,0	+2,8	125,1	122,9	+4,8	-1,8	124,1
59	GUMMI VERARBEITUNG	0,93	104,3	112,0	114,1	+1,9	119,4	108,8	+2,4	-8,9	115,6
	INVESTITIONSGUETER PRODUZIERENDES GEWERBE	37,57	102,2	112,7	117,7	+4,4	117,8	117,6	+2,2	-0,2	126,5
3021-25	STAHLVERFORMUNG; OBERFLAECHEVEREDLUNG, HAERTUNG	1,29	90,9	97,7	100,2	+2,6	106,3	94,1	+0,3	-11,5	95,2
31	STAHL-U. LEICHTMETALLBAU, SCHIENENFAHRZEUGBAU	1,81	83,9	81,7	82,1	+0,5	74,1	90,2	-0,6	+21,7	102,0
3111	H. V. STAHL-U. L. METALLKONSTRUKT. (OH. GRUBENAUSB.)	0,81	83,3	81,5	86,5	+6,1	77,5	95,6	+4,5	+23,4	103,9
3151	KESSEL-U. BEHAELTERBAU	0,86	86,6	83,0	79,4	-4,3	71,0	87,8	-4,5	+23,7	105,1
32	MASCHINENBAU	10,80	92,9	99,5	104,7	+5,2	101,5	107,8	+2,2	+6,2	115,9
3210	H. V. LANDW. MASCHINEN, ACKERSCHLEPPERN	0,49	100,7	109,0	96,2	-11,7	110,2	82,3	-20,2	-25,3	76,8
3220	H. V. METALLBEARBEITUNGSMASCHINEN U. AE.	1,58	85,4	96,3	109,0	+13,2	97,9	120,2	+11,8	+22,8	134,8
3230	H. V. TEXTIL-U. NAEHMASCHINEN	0,49	97,7	112,7	123,4	+9,5	121,8	124,9	+4,3	+2,5	129,1
3240	H. V. MASCHINEN F. D. NAHR.-U. GENUSSMITTELIND. USW	1,30	99,7	108,1	105,6	+1,4	101,7	117,4	+1,3	+15,4	132,8
3256	H. V. HUETTEN-U. WALZWERKE INR. USW (OH. BAUMASCH.)	1,22	92,6	87,4	93,5	+6,1	88,1	99,0	-1,4	+12,4	111,0
3257	H. V. BAU- U. BAUSTOFF-U. AE. MASCHINEN	0,68	75,0	78,6	85,4	+8,7	88,1	82,7	+2,1	-6,1	89,0
3260	H. V. ZAHNRAEDERN, GETRIEBEN, LAGERN U. AE.	0,84	98,2	106,3	111,9	+3,3	114,4	109,3	+0,8	+4,5	112,8
3270	H. V. MASCHINEN F. WEITERE BEST. WIRTSCHAFTSZWEIGE	0,86	104,7	123,3	126,5	+2,6	119,1	134,0	+4,1	+12,5	150,5
3280	SONST. MASCHINENBAU	3,34	91,5	94,5	99,7	+5,5	98,8	100,7	+1,8	+1,9	103,0
33	STRASSENFAHRZEUGBAU, REP. V. KRAFTFAHRZEUGEN USW	8,34	107,1	119,6	125,7	+5,1	131,8	119,7	+4,1	-9,2	130,5
3311	H. V. KRAFTWAGEN U. -MOTOREN	4,86	111,1	125,1	132,0	+5,5	139,3	124,6	+3,9	-10,6	137,8
3314	H. V. TEILEN F. KRAFTWAGEN U. -MOTOREN	2,40	112,7	126,3	133,3	+5,5	138,7	127,9	+4,2	-7,8	136,6
34	SCHIFFBAU	0,39	83,0	87,3	73,3	-16,0	81,2	65,4	-21,4	-19,5	68,0
36	ELEKTROTECHNIK, REP. V. HAUSHALTSGERAETEN	9,06	105,7	118,6	124,5	+5,0	123,2	125,8	+4,7	+2,1	134,9
3620	H. V. GERAETEN D. ELEKTRIZ. ERZEUGUNG, -VERTLG. U. AE.	3,37	98,5	107,8	113,3	+5,1	113,0	113,6	+4,6	+0,5	118,1
3650	H. V. ELEKTROHAUSHALTSGERAETEN	0,84	98,1	104,9	115,5	+10,1	121,0	110,1	+8,3	-9,0	121,6
3660	H. V. ZAHLERN, FERNMELDE-, MESS-U. REGELGERAETEN USW	2,82	114,8	139,4	142,3	+2,1	140,0	144,5	+0,4	+3,2	151,9
3670	H. V. RUNDFUNK-, FERNSEH-U. PHONOTECHN. GERAETEN	0,84	114,1	127,3	147,9	+16,2	139,0	156,7	+23,3	+12,7	188,2
37	FEINMECHANIK, OPTIK, H. V. UHREN	1,39	90,9	99,8	103,6	+3,8	105,2	102,1	+2,4	-2,9	109,0
38	H. V. EISEN-, BLECH-U. METALLWAREN	2,88	97,1	102,3	107,0	+4,6	108,9	105,0	+3,2	-3,6	109,2
50	H. V. BUEROMASCHINEN, ADV.-GERAETEN U. -EINRICHTUNGEN	1,61	172,2	214,1	221,6	+3,5	217,9	225,3	+6,2	+3,4	243,3
5060	H. V. BUEROMASCHINEN	0,22	84,9	99,1	94,9	-4,2	105,8	84,0	-13,5	-20,6	87,2
5080	H. V. ADV.-GERAETEN U. -EINRICHTUNGEN	1,39	186,1	232,4	241,7	+4,0	235,7	247,7	+5,8	+5,1	268,0
	VERBRAUCHSGUETER PRODUZIERENDES GEWERBE	13,34	94,0	95,1	97,0	+2,0	97,4	96,6	+2,3	-0,8	100,7
39	H. V. MUSIKINSTRUMENTEN, SPIELWAEREN, FUELLHALTERN USW	0,58	93,1	95,1	96,8	+1,8	90,3	103,4	+1,6	+14,5	110,8
51	FEINKERAMIK	0,45	91,5	91,4	85,6	-2,0	92,1	87,2	-0,2	-5,3	89,6
EX 52	HERSTELLUNG, VERARB. U. VEREDLG. V. HOHLGLAS	0,41	100,7	105,9	107,8	+1,8	108,2	107,4	-0,4	-0,7	108,0
54	HOLZVERARBEITUNG	2,31	80,6	75,4	76,7	+1,7	76,5	77,0	+4,3	+0,7	84,7
56	PAPIER-U. PAPPEVERARBEITUNG	1,12	102,9	106,9	110,0	+2,9	110,8	109,3	+4,6	-1,4	113,0
57	DRUCKEREI, VERVIELFAELTIGUNG	1,89	98,5	100,1	102,4	+2,3	100,0	104,8	+2,9	+4,8	112,1
58	H. V. KUNSTSTOFFWAEREN	2,31	111,2	117,0	123,0	+5,1	124,0	122,0	+6,2	-1,6	123,6
61	LEDERERZEUGUNG	0,05	115,6	107,0	106,2	-0,7	114,5	97,9	-3,5	-14,5	112,0
62	LEDERVERARBEITUNG	0,51	85,0	81,6	76,3	-6,5	74,7	77,9	-6,8	+4,3	76,3
63	TEXTILGEWERBE	1,96	91,8	95,2	96,4	+1,3	101,1	91,7	+0,1	-9,3	98,8
64	BEKLEIDUNGSGEWERBE	1,75	82,4	81,3	81,1	-0,2	81,6	80,7	-1,7	-1,1	77,9
	NAHRUNGS-U. GENUSSMITTELGEWERBE	6,55	101,1	104,0	105,3	+1,3	101,3	109,4	+2,3	+8,0	114,4
68	ERNAEHRUNGSGEWERBE	6,19	101,8	104,2	106,1	+1,8	101,6	110,6	+2,2	+8,9	119,4
6818-19	H. V. BACKWAEREN	0,55	108,9	112,7	117,2	+4,0	112,3	122,0	+4,2	+6,6	126,1
6828	H. V. SUESSWAEREN (OH. DAUERBACKWAEREN)	0,48	103,1	101,6	102,3	-0,7	103,9	100,7	+7,8	-3,1	102,8
6831-36	MILCHVERWERTUNG	0,48	96,5	94,9	99,2	+4,5	102,4	96,0	+4,0	-6,2	94,0
6847-54	SCHLACHTHAEUER (OH. KOMMUNALE), FLEISCHVERARB.	0,74	100,5	106,0	104,1	-1,8	101,7	106,6	-0,9	+4,8	111,7
6871-72	BRAUEREI, MAELZEREI	1,14	99,4	99,2	100,0	+0,8	96,8	101,1	+0,3	+2,3	95,7
6879	MINERALBRUNNEN, H. V. MINERALWASSER, LIMONADEN	0,32	108,0	116,1	122,6	+5,6	122,6	122,5	+7,1	-0,1	110,1
6889	H. V. FUTTERMITTELN	0,25	108,0	101,0	99,9	-1,1	103,0	96,8	+0,9	-6,0	101,0
69	TABAKVERARBEITUNG	2,36	99,3	103,2	103,4	+0,2	100,7	106,1	+2,3	+5,4	101,3
72-75	BAUHAUPTGEWERBE	9,11	89,2	83,7	87,0	+3,9	75,5	98,6	+4,3	+30,6	95,3
	HOCHBAULEISTUNGEN	4,83	88,6	77,4	79,6	+2,8	70,3	88,9	+4,6	+26,5	86,5
	TIEFBAULEISTUNGEN	4,28	90,0	90,9	95,4	+5,0	81,3	109,6	+4,3	+34,8	105,2

FUER DAS PRODUZIERENDE GEWERBE
#100

ERNEHMENSTEILE

MAESSIGKEITEN BEREINIGT

1987 1. VJ	VERAENDERUNG IN O/O		1986 JUN	1986 JULI	1986 AUG.	1986 SEPT.	1986 OKT.	1986 NOV.	1986 DEZ.	1987 JAN.	1987 FEB.	1987 MAERZ	1987 APRIL	1987 MAI	VERAENDERUNG IN O/O		SYPRC- NR.
	1. VJ GEGEN 1986	1. VJ 1987 GEGEN 1986													1987 MAI GEGEN 1986	1987 APRIL GEGEN 1986	
100,5	-0,3	-9,1	109,6	100,6	90,1	111,9	114,8	113,8	103,2	91,5	105,5	104,5	108,0	105,4	+1,6	-2,4	
106,2	+0,3	-5,3	110,3	100,2	90,0	112,2	115,2	115,0	106,2	97,4	111,5	105,7	109,2	106,6	+2,3	-2,4	
132,4	+1,9	+12,4	96,2	87,4	85,2	100,8	108,2	119,9	125,3	138,3	131,4	127,6	105,2	103,3	+11,0	-1,8	1010-30
104,6	+0,2	-6,4	111,2	101,0	90,3	112,9	115,6	114,7	105,0	94,9	110,3	108,6	109,5	106,8	+1,8	-2,5	
92,9	-4,0	+9,0	84,8	79,8	80,3	78,7	86,2	87,2	82,1	97,5	93,2	88,1	85,2	80,3	-2,8	-5,8	21
85,8	-7,7	-0,2	89,9	87,1	84,5	81,8	85,5	87,5	85,1	83,0	90,2	84,1	87,8	82,4	-9,2	-6,2	2111
105,1	+0,4	-6,6	112,2	101,8	90,6	114,2	116,7	115,8	105,9	94,8	111,0	109,4	110,4	107,8	+2,0	-2,4	
95,4	-2,4	-1,4	103,6	96,9	90,1	101,9	102,4	101,2	86,9	89,0	99,7	97,6	102,4	101,2	+0,8	-1,2	
72,4	-5,2	-5,6	77,1	80,6	81,0	77,6	70,7	78,4	80,9	77,6	72,5	67,1	73,8	71,8	-13,1	-2,7	22
48,2	-5,9	-43,6	94,0	95,1	65,7	101,2	101,6	89,6	65,3	36,5	49,2	58,8	87,6	85,6	+0,1	+2,3	25
83,8	-9,4	+4,5	93,6	79,2	77,9	90,7	86,2	86,9	67,6	73,1	88,1	90,1	83,4	90,4	+6,9	+8,4	27
83,4	-7,6	+6,8	90,6	76,6	79,0	89,7	84,2	84,6	65,5	73,7	87,8	88,6	81,7	89,6	+7,3	+9,7	2711
116,5	-0,1	+6,0	118,3	116,0	104,5	118,3	120,3	113,5	96,0	108,6	120,9	120,1	114,8	117,0	+1,0	+1,9	28
117,8	+1,8	+9,4	116,1	116,5	102,1	118,5	119,9	113,0	90,3	107,6	122,2	123,5	113,2	.	.	.	2850
84,9	-8,7	+2,7	93,3	73,1	60,7	93,9	93,2	86,4	68,5	78,6	89,7	86,4	83,9	82,3	-9,3	-1,9	2910
145,1	+9,7	+16,7	129,1	102,9	83,5	130,9	138,3	127,1	107,6	131,3	155,7	148,4	152,3	136,4	+7,4	-10,4	2950
89,2	-0,6	+1,8	102,0	92,2	77,9	98,7	102,8	94,6	65,3	79,2	94,9	93,6	94,3	95,7	+5,6	+1,5	3011-15,30
111,8	-1,7	+4,2	114,0	108,5	99,7	107,9	111,0	111,5	99,3	104,9	117,6	112,6	118,4	113,1	+2,2	-4,5	40
110,4	+0,5	+4,9	111,8	108,7	100,1	104,0	106,3	109,4	99,8	105,9	116,2	109,2	117,7	108,0	+0,4	-8,2	4031
108,1	-7,7	+6,8	112,9	106,7	105,5	108,9	111,9	102,6	89,0	96,5	111,4	116,4	123,5	120,9	+3,9	-2,4	4034
108,8	-2,4	-0,6	106,8	101,2	95,2	108,2	109,6	117,8	101,7	102,5	116,2	107,7	108,5	109,7	+3,6	+1,1	4035
120,3	+2,2	+6,0	129,9	116,1	97,0	113,8	122,8	117,4	100,4	112,3	127,1	121,5	123,1	.	.	.	4036
98,3	+3,6	-11,8	108,9	97,5	86,1	115,0	130,2	116,0	88,4	95,7	101,9	97,2	103,5	104,7	+9,4	+1,2	EX 52
85,3	-0,5	-8,2	99,2	87,4	74,8	100,2	101,5	97,9	79,3	75,5	90,7	89,7	96,2	97,4	+4,6	+1,2	53
133,9	+9,6	+7,9	130,6	121,6	116,7	127,0	128,4	133,3	110,6	129,0	137,5	135,1	122,7	135,8	+7,7	+10,7	55
122,1	+2,0	+5,6	117,0	91,3	93,3	121,4	125,2	120,4	101,2	108,1	130,9	127,2	122,3	118,7	+3,0	-2,9	59
114,3	+1,2	-9,6	124,2	108,2	92,7	125,3	127,4	127,9	124,3	99,3	122,0	121,7	120,8	117,3	+1,7	-2,9	
101,5	-3,1	+6,6	105,6	93,2	83,0	102,6	104,8	100,1	80,8	95,1	105,2	104,3	102,5	101,9	-2,4	-0,6	3021-25
69,3	+2,8	-32,1	87,3	76,6	72,1	86,3	96,9	98,3	110,6	58,6	73,2	76,1	71,2	76,4	+1,2	+7,3	31
69,9	-1,1	-32,7	87,8	85,7	80,7	95,6	97,3	102,0	112,3	62,0	72,7	75,0	79,7	.	.	.	3111
69,0	+9,0	-34,3	87,2	68,4	64,8	78,4	101,4	98,4	115,5	55,6	72,1	79,3	63,1	.	.	.	3151
93,5	-1,7	-19,3	112,2	102,0	86,4	110,7	107,5	111,1	129,2	77,9	99,0	103,7	103,4	96,0	-3,6	-7,2	32
86,7	-21,0	+10,0	108,0	100,1	63,0	93,9	90,5	84,9	61,1	76,6	97,1	86,4	97,9	.	.	.	3210
93,9	+7,2	-30,3	121,6	113,7	92,5	110,4	111,1	125,8	167,5	73,5	102,2	105,9	103,2	98,4	+3,5	-4,7	3220
118,2	-2,0	-8,4	111,6	139,6	82,3	140,2	126,2	132,0	127,2	96,5	128,1	130,1	125,7	.	.	.	3230
94,0	+4,4	-29,2	124,9	104,2	89,9	112,1	110,7	121,5	166,2	77,0	98,7	106,2	100,2	.	.	.	3240
78,1	-3,6	-29,6	107,0	86,9	77,5	96,3	98,6	96,9	137,6	64,2	77,2	92,9	136,1	.	.	.	3256
73,3	-12,8	-17,6	94,4	75,6	67,8	85,8	88,6	89,0	89,4	61,7	78,5	79,7	86,2	.	.	.	3257
102,1	-6,0	-9,5	116,1	110,9	96,2	110,5	116,4	109,6	112,3	87,2	111,7	107,3	106,9	.	.	.	3260
115,5	+8,1	-23,3	139,6	111,8	98,0	142,4	132,9	145,1	173,6	97,2	121,4	127,9	131,5	.	.	.	3270
92,5	-2,6	-10,2	101,1	96,5	87,9	110,6	102,2	102,2	104,6	78,8	96,7	102,0	85,7	87,3	-8,3	+1,9	3280
135,0	+5,1	+3,4	133,6	108,2	89,2	129,3	136,5	133,7	120,9	122,1	142,8	140,0	138,6	131,2	+2,2	-5,3	33
142,9	+4,9	+3,7	141,6	107,9	88,6	137,4	145,6	141,0	126,9	130,9	150,1	147,8	145,3	136,6	+2,8	-6,0	3311
142,8	+4,7	+4,5	137,0	123,3	100,7	133,9	143,3	140,3	126,1	126,8	153,1	148,6	148,5	141,3	+2,2	-4,8	3314
66,6	-17,8	-2,1	74,3	59,0	60,5	69,0	72,5	70,7	60,7	63,0	69,9	66,9	71,9	67,4	-17,7	-6,3	34
122,6	+2,9	-9,1	127,7	114,6	100,7	134,9	138,1	138,6	128,1	105,9	130,7	131,3	129,1	126,1	+3,6	-2,3	36
114,6	+4,9	-3,0	115,5	110,0	94,6	122,6	119,3	121,6	113,3	97,7	122,3	123,9	119,3	118,1	+6,0	-1,0	3620
124,5	+4,6	-0,1	124,9	92,9	59,8	134,1	141,2	131,7	100,8	112,1	133,6	127,9	129,7	.	.	.	3650
131,4	-2,2	-13,5	147,8	136,4	124,8	150,1	147,5	153,2	155,1	110,1	139,3	144,7	140,8	138,4	-1,4	-1,7	3660
158,7	+13,5	-15,7	145,5	105,2	99,7	170,5	207,5	195,7	161,5	139,8	174,5	161,9	155,2	.	.	.	3670
102,7	-0,2	-5,8	108,5	93,6	80,3	111,4	111,0	110,5	105,5	90,1	109,9	108,0	106,6	103,0	+2,0	-3,4	37
107,1	+1,7	-1,9	114,5	101,8	85,3	115,4	117,7	112,8	97,0	96,6	112,8	112,0	111,0	110,0	+4,0	-1,9	38
195,1	-5,6	-19,8	235,7	196,7	170,6	254,7	248,5	262,6	218,7	157,6	226,7	201,0	207,8	233,3	+13,5	+12,3	50
98,1	-36,7	-21,9	99,5	62,8	69,3	110,3	106,7	104,7	50,3	69,3	75,6	59,5	80,2	.	.	.	5060
215,2	-3,2	-19,7	257,3	217,9	186,7	277,6	271,0	287,7	245,4	171,6	250,7	223,4	226,0	259,4	+16,2	+13,8	5080
98,9	+2,3	-1,8	98,1	90,9	79,7	107,0	108,2	104,0	89,8	91,6	103,3	101,8	99,6	97,5	+5,1	-2,1	
84,9	+1,0	-23,4	99,1	91,9	82,9	113,3	122,9	113,1	96,4	79,1	86,0	89,6	95,5	.	.	.	39
90,3	-0,2	+0,8	89,2	81,4	78,6	94,0	95,0	94,2	79,7	81,0	95,4	94,5	93,8	90,0	-2,1	-4,1	51
105,0	+0,3	+2,8	110,4	110,5	101,0	108,5	112,0	111,3	100,8	102,1	106,2	106,6	105,6	.	.	.	EX 52
76,3	+3,4	-9,9	79,5	69,7	50,9	87,5	88,6	87,6	77,8	66,7	81,2	81,0	81,7	80,0	+6,7	-2,1	54
115,9	+4,5	+2,6	113,1	104,9	96,8	115,2	124,2	115,4	99,3	108,6	121,4	117,6	112,9	110,9	+7,5	-1,8	56
102,1	+4,0	-8,5	101,5	93,8	92,7	105,8	112,2	113,3	110,6	97,6	102,9	105,9	105,2	.	.	.	57
125,9	+6,0	+1,9	131,3	118,3	109,2	133,3	135,5	130,6	104,8	117,6	130,7	129,5	134,2	.	.	.	58
114,9	+0,7	+2,6	115,3	88,1	55,7	107,4	117,0	114,2	104,8	99,5	128,0	117,3	120,6	115,2	+7,4	-4,5	61
73,1	-8,3	-4,2	66,3	62,5	79,6	96,3	88,2	80,7	59,9	68,4	77,4	73,6	67,7	69,4	+4,0	+2,5	62
101,3	-0,5	+2,5	100,4	85,8	62,1	106,1	108,0	102,4	85,9	93,2	107,0	103,6	99,7	96,8	+3,0	-2,9	63
88,5	-1,9	+13,6	70,7	82,8	68,4	99,1	87,0	79,1	67,5	81,8	94,8	88,9	73,3	70,0	+7,2	-4,5	64
100,0	+0,3	-12,6	104,5	103,6	100,0	109,4	121,9	120,1	101,2	96,0	105,2	98,7	103,2	100,2	+1,8	-2,9	
100,3	+1,8	-16,0	105,8	101,1	97,1	107,3	125,8	124,8	107,7	97,0	104,6	99,2	107,6	103,9	+1,3	-3,4	68
114,3	+3,7	-9,4	114,3	106,5	115,3	132,2	131,6	129,6	117,0	109,0	118,1	115,8	124,1	120,1	+7,9	-3,2	6818-19
111,3	+2,8	+8,3	103,2	87,2	92,5	115,9	118,9	111,3	78,2	106,0	120,9	107,1	105,1	.	.		

GP 1982	GÜTERGRUPPE	GEWICHTUNG	1984	1985	1986	VERÄND. IN O/O		VERÄNDERUNG IN O/O		1986	
						1986 GEGEN 1985	1986 1. HJ	1986 2. HJ	1986 GEGEN 1985		1986 GEGEN 1986 1. HJ
	INVESTITIONSGÜTER INSGESAMT	100	99,7	111,0	113,2	+2,0	109,0	117,5	-0,1	+7,8	128,8
	INVESTITIONSGÜTER OHNE PERSONEN- U. KOMBINATIONSKRAFTWAGEN	88,68	94,1	102,5	105,8	+3,2	101,3	110,4	+0,3	+9,0	118,9
EX 31	STAHLBAUERZEUGNISSE UND SCHIENENFAHRZEUGE	7,92	86,5	84,6	85,9	+1,5	77,7	94,2	+0,3	+21,2	104,6
EX 32	MASCHINENBAUERZEUGNISSE	39,88	92,3	98,7	104,0	+5,4	97,8	110,2	+2,5	+12,7	120,5
EX 3211	METALLBEARBEITUNGSMASCHINEN DER SPAN- ABHEBENDEN FORMUNG	3,90	78,6	88,7	103,6	+16,8	86,5	120,7	+15,6	+39,5	138,6
EX 3212	METALLBEARBEITUNGSMASCHINEN DER SPANLOSEN FORMUNG	1,65	72,7	80,9	95,0	+17,4	83,8	106,2	+18,9	+26,7	118,6
3213	HÜETTEN-U. WALZWERKSEINRICHTUNGEN	1,12	100,5	70,2	77,5	+10,4	82,0	73,1	-12,7	-10,9	89,3
EX 3217	HOLZBE-U. -VERARBEITUNGSMASCHINEN	1,17	92,8	102,3	105,5	+3,1	97,0	113,9	+5,2	+17,4	124,1
EX 3236	BAUMASCHINEN	2,86	70,5	77,1	85,5	+10,9	87,9	83,2	+4,5	-5,3	87,4
EX 3237	BAUSTOFF-, KERAMIK-U. GLASMASCHINEN	0,90	89,5	82,2	83,7	+1,8	82,2	85,2	-6,4	+3,6	96,7
EX 3241-44	MASCHINEN FÜR DIE LANDWIRTSCHAFT	3,57	101,1	108,8	94,9	-12,8	106,6	83,1	-21,1	-22,0	77,2
EX 3245, 46	NAHRUNGSMITTELMASCHINEN U. MASCHINEN FÜR VERWANDTE GEBIETE DER NAHRUNGSMITTEL- HERSTELLUNG	1,67	92,2	95,9	95,0	-0,9	85,5	104,6	-1,4	+22,3	112,9
EX 3247	VERPACKUNGSMASCHINEN	1,45	100,5	101,7	101,0	-0,7	91,8	110,2	-0,5	+20,0	124,3
EX 3261	PAPIER-U. DRUCKEREIMASCHINEN	2,99	108,4	129,1	133,0	+3,0	123,6	142,5	+4,7	+15,3	159,3
EX 3265, 67; EX 3269	TEXTIL-U. NÄHMASCHINEN, MASCHINEN FÜR DIE LEDER-, SCHUH-U. LEDERWARENHERSTELLUNG	2,00	102,8	117,5	126,7	+7,8	121,4	132,0	+2,4	+8,7	134,7
REST 32	SONSTIGE MASCHINENBAUERZEUGNISSE	16,60	94,1	99,3	106,1	+6,8	97,9	114,3	+4,0	+16,8	126,3
EX 33	STRASSENFAHRZEUGE SOWEIT INVESTITIONSGÜT	24,03	104,5	122,4	120,7	-1,4	120,1	121,4	-0,2	+1,1	139,1
3311, 12	PERSONEN-U. KOMBINATIONSKRAFTWAGEN 1)	11,32	144,1	177,6	171,4	-3,5	169,3	173,4	-1,8	+2,4	206,0
3313, 15, 21; EX 3314	LIEFER-U. LASTKRAFTWAGEN, OMNIBUSSE U. STRASSENZUGMASCHINEN	11,46	66,3	72,6	74,5	+2,6	75,1	73,9	+2,1	-1,6	77,8
REST 33	SONSTIGE STRASSENFAHRZEUGE	1,25	78,1	80,0	86,7	+7,9	86,8	85,7	+9,2	-1,3	96,4
EX 36	ELEKTROTECHNISCHE INVESTITIONSGÜTER	15,57	105,4	116,4	115,7	-0,6	110,7	120,7	-2,2	+9,0	126,3
EX 3611	ELEKTROMOTOREN U. -GENERATOREN	0,39	92,1	90,5	62,5	-30,9	64,7	60,3	-43,0	-6,8	80,7
EX 3631	ELEKTROWERKZEUGE BIS 2 KW	0,79	102,1	96,4	97,2	+0,8	93,9	100,4	+6,5	+6,9	114,2
3651, EX 3653	NACHRICHTENTECHNISCHE GERÄTE U. EINRICHTUNGEN	5,43	102,3	127,0	116,2	-6,9	114,8	121,7	-10,0	+6,0	132,0
3672, 74	ELEKTRISCHE GERÄTE U. EINRICHTUNGEN ZUM MESSEN ELEKTR. U. NICHELEKTR. GRÖSSEN	1,51	123,9	145,5	153,2	+5,3	149,2	157,3	+5,1	+5,4	167,1
REST 36	SONSTIGE ELEKTROTECHNISCHE INVESTITIONSGÜTER	7,45	104,9	106,2	111,1	+4,6	104,2	118,0	+3,8	+13,2	117,4
EX 50	BÜROMASCHINEN; DATENVERARBEITUNGSGERÄTE U. -EINRICHTUNGEN	4,09	154,0	209,2	215,3	+2,9	210,0	220,5	+9,7	+5,0	238,6
EX 501	BÜROMASCHINEN	0,75	85,1	100,7	96,2	-4,5	106,6	85,8	-14,8	-19,5	87,8
EX 505	GERÄTE U. EINRICHTUNGEN FÜR DIE AUTOMATISCHE DATENVERARBEITUNG	3,34	169,1	232,9	241,3	+3,6	232,7	250,0	-9,3	+7,4	271,6
	SONSTIGE IM INDEX ERFASSTE INVESTITIONSGÜTER	8,51	97,0	103,7	107,7	+3,9	108,2	107,2	+2,6	-0,9	113,2
34	WASSERFAHRZEUGE	2,42	83,1	86,7	72,9	-15,9	79,3	66,5	-21,2	-16,1	67,6
EX 37	FEINMECHANISCHE U. OPTISCHE ERZEUGNISSE	1,33	100,1	119,0	130,1	+9,3	127,8	132,4	+10,8	+3,6	140,9
EX 38	EISEN-, BLECH-U. METALLWAREN	3,87	103,7	110,3	122,4	+11,0	120,6	124,1	+9,3	+2,9	131,3
EX 5425	BÜROMÖBEL	0,89	101,0	96,2	105,0	+6,9	103,0	107,0	+10,1	+3,9	116,5

1) DIE ZUORDNUNG ZUM INVESTITIONSGÜTER-BZW. VERBRAUCHSGÜTERBEREICH ERFOLGT ANNAEHERUNGSWEISE NACH DER ZULASSUNGSSTATISTIK FÜR KRAFT

FUER INVESTITIONSGUETER
*100

MONATLICH

1987 1. VJ	VERAENDERUNG IN O/O		1986 JUNI	1986 JULI	1986 AUG.	1986 SEPT.	1986 OKT.	1986 NOV.	1986 DEZ.	1987 JAN.	1987 FEB.	1987 MAERZ	1987 APRIL	1987 MAI	VERAENDERUNG IN O/O		GP 1982
	1. VJ GEGEN 1986	1. VJ GEGEN 1986													MAI 1987 GEGEN MAI 1986	MAI 1987 GEGEN APRIL 1987	
103,9	+0,3	-19,3	117,0	108,1	90,4	120,0	130,3	123,2	132,9	90,7	103,9	117,1	110,9	106,9	+2,4	-3,6	
93,2	-1,0	-21,6	111,7	103,7	88,1	113,5	117,5	112,7	126,6	80,2	93,3	106,1	102,8	99,6	+0,1	-3,1	
69,4	-0,6	-33,7	90,2	85,3	74,5	91,4	103,4	99,0	111,5	60,0	66,5	81,7	74,7	78,8	-2,8	+5,5 EX 31	
88,2	-1,3	-26,8	110,9	104,1	83,9	111,7	111,5	108,5	141,5	72,0	87,8	104,8	101,0	91,9	-5,5	-9,0 EX 32	
78,5	+7,4	-43,4	118,4	116,0	93,6	98,8	109,2	120,8	185,8	52,5	85,3	97,6	97,5	88,2	+3,6	-9,5 EX 3211	
75,2	+5,5	-36,6	106,5	108,2	71,0	101,9	91,6	117,5	146,8	61,2	77,9	86,5	70,6	75,4	-13,8	+6,8 EX 3212	
49,9	-30,2	-44,1	130,3	54,9	67,6	48,0	77,0	73,0	118,0	43,8	40,9	64,9	250,3	.	.	. 3213	
90,4	-3,4	-27,2	100,2	122,8	69,3	119,3	115,4	117,9	138,9	71,8	94,0	105,5	104,0	.	.	. EX 3217	
73,9	-8,9	-15,4	97,6	77,0	69,4	90,5	97,4	82,3	82,4	63,8	74,9	83,0	87,3	95,6	+12,9	+9,5 EX 3236	
68,0	-22,7	-29,7	83,6	84,6	63,3	73,2	72,5	99,3	118,2	53,9	67,9	82,1	78,8	.	.	. EX 3237	
82,0	-23,4	+6,2	103,0	108,3	64,5	94,4	93,7	79,7	58,2	72,3	87,2	86,5	96,6	87,9	-1,3	-9,0 EX 3241-44	
78,3	+5,0	-30,6	101,0	102,5	81,4	104,8	101,7	98,1	138,9	61,1	79,1	94,6	88,0	92,9	+0,8	+5,6 EX 3245,46	
87,3	+4,8	-29,8	113,9	103,5	74,8	109,8	108,1	107,4	157,5	74,7	84,0	103,1	92,0	.	.	. EX 3247	
123,1	+14,2	-22,7	147,6	116,7	109,4	151,3	145,0	146,3	186,5	105,4	120,3	143,5	136,9	135,7	-4,5	-0,9 EX 3261	
118,5	-0,4	-12,0	110,0	152,3	91,7	144,2	141,8	131,9	130,3	98,2	120,9	136,4	125,5	114,5	-5,1	-8,8 EX 3269	EX 3265,67:
90,3	+1,9	-28,5	108,5	99,8	88,4	118,7	116,0	109,2	153,8	73,5	87,0	110,4	91,8	88,5	-12,1	-3,6 REST 32	
126,6	+3,8	-9,0	117,6	104,3	85,1	121,4	154,5	137,9	124,9	118,2	125,8	135,8	123,8	117,4	+11,2	-5,2 EX 33	
187,9	+5,7	-8,8	158,9	142,9	108,8	170,7	230,5	205,0	182,5	173,2	187,3	203,3	174,6	163,6	+14,4	-6,3 3311,12	
69,7	-2,1	-10,4	79,7	69,1	65,0	75,9	84,7	76,7	72,0	68,2	68,0	73,0	76,7	74,2	+4,7	-3,3 3313,15,21:	
93,0	+12,9	-3,5	90,3	77,4	54,9	92,7	107,1	92,0	90,2	78,4	100,0	100,5	96,6	.	.	. REST 33	EX 3314
103,4	-1,4	-18,1	118,6	116,5	106,6	122,5	128,1	124,8	125,9	91,4	102,7	116,2	112,4	109,7	-0,8	-2,4 EX 36	
31,3	-59,1	-61,2	47,8	31,6	34,8	53,1	65,9	61,3	115,0	17,3	36,2	40,3	30,2	.	.	. EX 3611	
110,8	+21,0	-3,0	98,5	79,8	79,6	100,5	128,3	123,3	91,0	85,8	114,4	132,3	101,3	.	.	. EX 3631	
106,0	-4,2	-19,7	119,9	114,6	99,8	119,4	123,1	134,8	138,2	84,3	107,5	126,2	115,7	118,3	+0,4	+2,2 3651, EX 3653	
141,1	+3,1	-15,6	173,5	149,8	132,9	159,6	178,0	158,8	164,6	124,9	142,2	156,3	150,5	143,6	+1,9	-4,6 3672,74	
96,9	-0,1	-17,5	112,3	119,4	112,9	123,2	124,8	114,0	113,4	94,3	93,4	103,1	107,7	102,0	-3,2	-5,3 REST 36	
189,0	-3,3	-20,8	230,7	198,6	167,9	240,9	246,5	248,6	220,6	160,2	202,8	204,0	195,5	233,9	+19,5	+19,6 EX 50	
66,5	-38,8	-24,3	101,0	65,2	69,4	116,6	112,6	100,7	50,1	69,5	70,2	59,8	78,9	.	.	. EX 501	
215,9	+0,7	-20,5	259,1	227,8	189,5	266,1	275,8	281,0	257,9	180,1	231,9	235,6	221,1	270,4	+23,7	+22,3 EX 505	
105,7	+1,9	-6,6	112,2	100,5	84,1	119,1	123,4	109,7	106,4	94,6	107,5	115,0	111,4	107,4	+6,2	-3,6	
66,5	-16,4	-1,9	73,2	63,0	61,4	70,9	76,0	67,7	59,7	63,2	66,0	70,3	69,4	66,1	-11,7	-4,8 34	
136,6	+11,2	-3,1	135,7	109,9	117,1	144,3	143,0	139,2	140,6	114,6	143,6	151,7	144,1	141,5	+19,9	-1,8 EX 37	
119,3	+5,4	-9,1	130,0	122,2	88,8	139,9	146,1	125,0	122,7	107,5	120,5	129,9	126,2	122,3	+7,5	-3,1 EX 38	
107,5	+7,7	-7,7	105,2	94,1	76,0	122,6	124,9	113,4	111,2	94,6	110,3	117,5	112,9	.	.	. EX 5425	

FAHRZEUGE.

2.1 INDEX DER BRUTTOPRODUKTION
1980

VON KALENDERUNREGEL

GP 1982	GÜTERGRUPPE	GEWICHTUNG	1984	1985	1986	VERÄND. IN O/O		VERÄNDERUNG IN O/O		1986 4. VJ	
						1986 GEGEN 1985	1986 1. HJ	1986 2. HJ	1986 GEGEN 1985		1986 GEGEN 1986
	INVESTITIONSGÜTER INSGESAMT	100	99,6	111,4	113,7	+2,1	111,0	116,5	-0,4	+5,0	128,7
	INVESTITIONSGÜTER OHNE PERSONEN- U. KOMBINATIONSKRAFTWAGEN	88,68	94,0	102,8	106,2	+3,3	103,1	109,4	+0,0	+6,1	118,8
EX 31	STAHLBAUERZEUGNISSE UND SCHIENENFAHRZEUGE	7,92	86,5	84,8	86,1	+1,5	78,9	93,3	-0,1	+18,3	104,3
EX 32	MASCHINENBAUERZEUGNISSE	39,88	92,3	99,0	104,3	+5,4	99,3	109,3	+2,3	+10,1	120,2
EX 3211	METALLBEARBEITUNGSMASCHINEN DER SPAN- ABHEBENDEN FORMUNG	3,90	78,4	88,8	103,8	+16,9	87,5	120,1	+14,9	+37,3	138,3
EX 3212	METALLBEARBEITUNGSMASCHINEN DER SPANLOSEN FORMUNG	1,65	72,6	81,4	95,3	+17,1	85,6	105,0	+18,5	+22,7	118,5
3213	HÜTTEN-U. WALZWERKSEINRICHTUNGEN	1,12	101,1	69,8	77,3	+10,7	80,3	74,2	-13,1	-7,6	88,0
EX 3217	HOLZBE-U. -VERARBEITUNGSMASCHINEN	1,17	92,8	102,6	106,0	+3,3	98,8	113,2	+4,4	+14,6	124,0
EX 3236	BAUMASCHINEN	2,86	70,4	77,5	86,0	+11,0	89,6	82,4	+5,0	6,0	87,4
EX 3237	BAUSTOFF-, KERAMIK-U. GLASMASCHINEN	0,90	89,7	82,4	84,0	+1,9	83,8	84,3	-6,4	+0,6	95,9
EX 3241-44	MASCHINEN FÜR DIE LANDWIRTSCHAFT	3,57	101,0	109,2	95,4	-12,6	108,5	82,4	-21,3	-24,1	77,3
EX 3245, 46	NAHRUNGSMITTELMASCHINEN U. MASCHINEN FÜR VERWANDTE GEBIETE DER NAHRUNGSMITTEL- HERSTELLUNG	1,67	92,1	96,2	95,0	-1,2	86,4	103,7	-1,5	+20,0	112,0
EX 3247	VERPACKUNGSMASCHINEN	1,45	100,7	101,9	101,2	-0,7	93,6	108,8	-1,4	+16,2	123,3
EX 3261	PAPIER-U. DRUCKEREI-MASCHINEN	2,99	108,7	130,0	133,5	+2,7	126,0	141,1	+4,3	+12,0	159,5
EX 3265, 67; EX 3269	TEXTIL-U. NÄHEMASCHINEN, MASCHINEN FÜR DIE LEDER-, SCHUH-U. LEDERWARENHERSTELLUNG	2,00	102,3	118,1	127,3	+7,8	123,6	131,0	+3,2	+6,0	135,0
REST 32	SONSTIGE MASCHINENBAUERZEUGNISSE	16,60	94,0	99,4	106,4	+7,0	99,5	113,3	+3,8	+13,9	125,9
EX 33	STRASSENFAHRZEUGE SOWEIT INVESTITIONSGÜTER	24,03	104,4	123,1	121,6	-1,2	122,7	120,5	-1,1	-1,8	139,9
3311, 12	PERSONEN-U. KOMBINATIONSKRAFTWAGEN 1)	11,32	143,9	178,5	172,6	-3,3	172,9	172,3	-2,5	-0,3	206,8
3313, 15, 21; EX 3314	LIEFER-U. LASTKRAFTWAGEN, OMNIBUSSE U. STRASSENZUGMASCHINEN	11,46	68,3	73,1	75,1	+2,7	76,9	73,3	+1,0	-4,7	78,6
REST 33	SONSTIGE STRASSENFAHRZEUGE	1,25	78,3	80,3	86,8	+8,1	88,4	85,2	+8,4	-3,6	96,4
EX 36	ELEKTROTECHNISCHE INVESTITIONSGÜTER	15,57	105,1	116,6	116,0	-0,5	112,5	119,5	-2,0	+6,2	125,8
EX 3611	ELEKTROMOTOREN U. -GENERATOREN	0,39	91,4	90,5	62,7	-30,7	65,9	59,6	-42,6	-9,6	80,4
EX 3631	ELEKTROWERKZEUGE BIS 2 KW	0,79	102,2	97,3	97,7	+0,4	96,0	99,4	+8,0	+3,5	114,4
3651, EX 3653	NACHRICHTENTECHNISCHE GERÄTE U. EINRICHTUNGEN	5,43	101,9	127,1	118,6	-6,7	116,9	120,4	-9,7	+3,0	131,6
3672, 74	ELEKTRISCHE GERÄTE U. EINRICHTUNGEN ZUM MESSEN ELEKTR. U. NICHELEKTR. GRÖSSEN	1,51	124,1	145,7	153,5	+5,4	150,5	156,4	+4,4	+3,9	166,7
REST 36	SONSTIGE ELEKTROTECHNISCHE INVESTITIONSGÜTER	7,45	104,5	106,4	111,3	+4,6	105,9	116,7	+4,2	+10,2	117,0
EX 50	BÜROMASCHINEN; DATENVERARBEITUNGSGERÄTE U. -EINRICHTUNGEN	4,09	154,1	209,7	216,1	+3,1	214,2	218,0	-10,2	+1,8	237,9
EX 501	BÜROMASCHINEN	0,75	84,9	101,2	96,5	-4,6	108,3	84,7	-14,5	-21,8	86,9
EX 505	GERÄTE U. EINRICHTUNGEN FÜR DIE AUTOMATISCHE DATENVERARBEITUNG	3,34	169,2	233,5	242,3	+3,8	237,3	247,2	-9,8	+4,2	271,1
	SONSTIGE IM INDEX ERFASSTE INVESTITIONSGÜTER	8,51	96,9	104,2	108,2	+3,8	110,3	106,1	+2,5	-3,8	113,1
34	WASSERFAHRZEUGE	2,42	83,0	87,3	73,3	-16,0	81,2	65,4	-21,4	-19,5	68,0
EX 37	FEINMECHANISCHE U. OPTISCHE ERZEUGNISSE	1,33	100,1	119,4	130,4	+9,2	129,8	130,9	+10,3	+0,8	140,1
EX 38	EISEN-, BLECH-U. METALLWAREN	3,87	103,6	110,6	123,0	+11,0	123,1	123,0	+9,3	-0,1	131,4
EX 5425	BÜROMÖBEL	0,89	101,1	98,5	105,5	+7,1	104,9	106,1	+9,5	+1,1	116,2

1) DIE ZUORDNUNG ZUM INVESTITIONSGÜTER- BZW. VERBRAUCHSGÜTERBEREICH ERFOLGT ANNAEHERUNGSWEISE NACH DER ZULASSUNGSSTATISTIK FÜR KRAFT

FUER INVESTITIONSGUETER
*100

MAESSIGKEITEN BEREINIGT

1987 1. VJ	VERAENDERUNG IN O/O		1986 JUNI	1986 JULI	1986 AUG.	1986 SEPT.	1986 OKT.	1986 NOV.	1986 DEZ.	1987 JAN.	1987 FEB.	1987 MAERZ	1987 APRIL	1987 MAI	VERAENDERUNG IN O/O		GP 1982
	GEGEN 1. VJ 1986	GEGEN 4. VJ 1986													MAI 1987 GEGEN MAI 1986	MAI 1987 GEGEN APRIL 1987	
105,3	-0,2	-18,2	119,7	103,0	89,1	120,5	125,0	127,2	133,7	90,3	111,6	114,1	111,8	108,1	-0,4	-3,3	
94,4	-1,6	-20,5	114,1	99,1	86,9	113,8	113,0	116,5	126,8	79,7	100,2	103,2	104,1	100,7	-2,1	-3,3	
70,2	-0,8	-32,7	91,8	81,7	73,7	91,7	100,5	101,5	110,8	60,0	71,3	79,2	75,2	79,3	-5,7	+5,5	EX 31
89,4	-1,8	-25,6	113,5	99,7	83,0	112,3	107,1	112,4	141,0	71,4	94,4	102,4	101,7	92,8	-6,5	-8,8	EX 32
80,5	+8,5	-41,8	121,5	111,4	92,9	101,6	104,8	124,7	185,4	52,5	92,2	96,8	94,8	88,7	+4,6	-6,4	EX 3211
76,3	+6,3	-35,6	112,0	102,2	69,7	102,2	87,9	119,7	148,0	60,9	82,8	85,1	68,5	77,2	-18,4	+12,7	EX 3212
51,6	-30,0	-41,4	128,0	59,7	67,8	53,8	77,3	75,5	111,2	41,9	46,4	66,5	250,6	.	.	.	3213
92,2	+3,2	-25,6	104,4	116,9	69,3	121,0	110,6	122,1	139,4	72,4	101,4	102,7	102,6	.	.	.	EX 3217
74,6	-10,0	-14,6	97,5	73,7	68,2	90,0	92,5	86,4	83,3	63,4	79,9	80,4	89,4	96,2	+7,4	+7,6	EX 3236
69,2	-22,0	-27,8	86,3	80,5	64,0	73,2	71,5	100,1	116,2	55,1	73,1	79,3	76,5	.	.	.	EX 3237
83,6	-23,1	+8,2	105,6	103,2	63,9	95,4	90,6	81,8	59,5	73,2	93,9	83,6	95,1	86,5	-5,2	-6,9	EX 3241-44
79,8	+4,6	-28,7	103,0	98,5	82,8	104,7	97,7	104,0	134,2	60,4	85,7	93,3	88,3	93,8	+2,9	+6,2	EX 3245,46
88,5	+4,1	-28,2	119,0	97,7	76,5	108,8	104,9	111,7	153,2	74,3	90,2	100,8	91,6	.	.	.	EX 3247
123,8	+11,8	-22,4	151,5	110,6	106,9	150,5	139,2	152,1	187,1	105,3	128,6	137,6	141,5	135,7	-7,6	-4,1	EX 3261
119,9	-1,6	-11,2	111,3	147,1	88,8	144,8	134,5	137,3	133,3	96,1	129,8	133,9	128,8	116,8	-6,2	-9,3	EX 3265,67; EX 3269
91,3	+1,2	-27,5	111,3	95,6	87,3	119,1	111,5	113,0	153,1	72,5	93,5	107,9	93,2	89,8	-12,6	-3,8	REST 32
128,6	+3,4	-8,1	121,5	97,3	83,3	122,9	148,0	142,8	128,8	118,9	135,1	131,9	122,8	119,1	+5,7	-3,0	EX 33
191,2	+5,7	-7,5	164,1	133,4	106,4	173,2	221,1	211,6	187,8	173,2	201,5	199,0	172,4	166,0	+8,8	-3,7	3311,12
70,6	-3,2	-10,2	82,4	64,2	63,5	76,4	80,7	80,1	74,9	69,6	72,6	69,5	76,8	75,2	-1,2	-2,1	3213,15,21; EX 3314
94,9	+13,1	-1,6	93,2	73,1	55,7	93,4	102,7	96,0	90,4	78,7	108,1	98,0	96,0	.	.	.	REST 33
104,5	-2,1	-16,9	120,1	112,9	104,1	122,6	123,7	127,4	126,4	89,5	110,4	113,7	115,7	110,4	-3,1	-4,6	EX 36
31,2	-60,6	-61,2	45,7	32,4	31,3	52,5	63,8	62,0	115,3	17,2	38,8	37,5	35,4	.	.	.	EX 3611
111,7	+19,7	-2,4	100,1	76,2	76,8	100,0	125,8	124,0	93,4	86,3	122,4	126,3	104,1	.	.	.	EX 3631
107,3	-4,5	-18,5	120,7	111,2	97,0	119,5	119,0	136,4	139,3	82,6	115,7	123,5	118,8	118,7	-3,8	-0,1	3651, EX 3653
143,8	+2,6	-13,7	177,9	144,7	132,0	161,4	171,2	167,0	162,0	122,1	153,8	155,4	152,3	142,9	+5,6	-6,2	3672,74
97,6	-1,1	-16,6	114,0	115,8	110,4	123,0	120,4	116,6	113,9	92,0	100,2	100,7	111,4	103,3	-4,7	-7,3	REST 36
191,6	-4,2	-19,5	234,9	188,3	167,5	236,4	237,2	258,9	217,7	160,5	217,6	196,8	199,2	236,9	+15,8	+18,9	EX 50
67,4	-39,1	-22,4	101,4	62,0	71,0	114,6	109,6	105,6	45,5	70,0	75,6	56,7	80,3	.	.	.	EX 501
215,8	-0,4	-19,3	264,2	216,0	188,7	265,5	265,2	292,5	255,5	180,3	248,7	227,5	225,2	273,9	+19,8	+21,6	EX 505
106,9	+1,2	-5,5	114,3	95,5	82,9	118,5	118,3	113,6	107,5	93,7	115,1	111,8	113,4	109,6	+2,7	-3,4	
66,6	-17,8	-2,1	74,3	59,0	60,5	69,0	72,5	70,7	60,7	63,0	69,9	66,9	71,9	67,4	-17,7	-6,3	34
136,7	+10,8	-1,0	140,0	105,1	116,5	143,6	138,9	143,8	137,6	113,3	155,1	147,6	147,1	142,1	+19,3	-3,4	EX 37
120,6	+4,6	-8,2	132,1	116,5	87,0	139,9	139,5	129,2	125,6	106,2	126,8	126,8	128,0	125,5	+4,1	-2,0	EX 38
109,2	-7,7	-6,0	107,8	88,9	76,4	122,8	119,8	117,7	111,1	93,6	118,5	115,5	112,4	.	.	.	EX 5425

FAHRZEUGE,

GP 1982	GÜTERGRUPPE	GEWICHT- TUNG	1984	1985	1986	VERÄND. IN O/O 1986 GEGEN 1985		VERÄNDERUNG IN O/O 1986 GEGEN 1985		1986 4. VJ	
						1986 1. HJ	1986 2. HJ	2. HJ 1986 GEGEN 1985	2. HJ 1986 GEGEN 1. HJ 1986		
	VERBRAUCHSGÜTER INSGESAMT	100	95,4	96,4	103,3	+5,0	105,0	101,7	+4,2	-3,1	105,7
	VERBRAUCHSGÜTER OHNE PERSONEN- U. KOMBINATIONSKRAFTWAGEN	81,12	90,6	91,5	93,8	+2,5	93,1	94,5	+2,2	+1,5	98,6
EX 33	STRASSENFAHRZEUGE SOWEIT VERBRAUCHSGUT	19,62	114,6	125,6	141,5	+12,7	153,2	129,9	+11,0	-15,2	133,3
3311,12	PERSONEN-U. KOMBINATIONSKRAFTWAGEN 1)	16,88	115,9	127,7	144,2	+12,9	155,9	132,6	+11,2	-14,9	136,2
3371,75	KRAFTRAEDER, FAHRRAEUER	0,74	81,8	72,6	73,8	+1,7	86,1	61,4	-0,5	-28,7	57,6
EX 36	ELEKTROTECHNISCHE VERBRAUCHSGÜTER	10,82	104,1	112,9	128,4	+13,7	124,4	132,4	+17,0	+6,4	152,8
EX 3638	HAUSHALTSKUEHLMOEBEL	0,81	102,8	105,0	115,4	+9,9	116,0	114,8	+14,1	-1,0	126,0
EX 3639	HAUSHALTSWASCHMASCHINEN U. TROCKNER	1,33	100,1	108,8	119,7	+10,0	125,6	113,8	+4,9	-9,4	133,9
EX 3635,37	SONSTIGE EL. HAUSHALTSGERAETE	3,45	96,2	101,9	114,2	+12,1	115,3	113,1	+12,5	-1,9	122,9
3661, EX 3663	RUNDFUNK-, FERNSEH-U. PHONOTECHNISCHE GERAETE	4,28	114,8	129,8	153,6	+16,3	141,0	166,3	+25,1	+17,9	199,1
REST 36	SONSTIGE ELEKTROTECHNISCHE VERBRAUCHSGÜTER	0,95	90,9	89,3	89,3	+0,0	88,0	90,6	+2,8	+3,0	102,8
EX 40	CHEMISCHE VERBRAUCHSGÜTER	6,68	120,1	127,2	133,5	+5,0	137,4	129,6	+0,9	-5,7	129,3
EX 496	SEIFEN, WASCH-U. REINIGUNGSMITTEL	2,32	104,0	102,4	103,5	+1,1	105,2	101,9	-1,0	-3,1	105,1
EX 497	KOERPERPFLEGE MITTEL	2,77	119,2	121,4	128,1	+5,5	131,6	124,7	+6,3	-5,2	121,9
REST 49	SONSTIGE CHEMISCHE VERBRAUCHSGÜTER	1,59	145,0	173,4	186,6	+7,6	194,6	178,6	-3,5	-8,2	177,2
EX 625, 63-64	SCHUHE, TEXTILIEN, BEKLEIDUNG	19,43	83,7	82,0	81,5	-0,6	80,6	82,4	-1,4	+2,2	81,0
EX 625	SCHUHE	2,59	88,9	84,3	76,4	-9,4	73,5	79,3	-9,6	+7,9	72,8
EX 63	TEXTILIEN	5,64	84,7	82,7	84,9	+2,7	85,7	84,2	+2,3	-1,8	87,3
EX 6384; 6385	GARDINEN-U. DEKORATIONSSTOFF	0,66	84,5	80,4	90,4	+12,4	92,8	88,0	+14,7	-5,2	95,4
EX 6386	TEPPICHE, LAEUFER U. FUSSBODENBELAG AUS TEXTILEM MATERIAL	1,46	95,6	93,5	96,6	+3,3	101,1	92,0	+0,8	-9,0	95,4
EX 6392-98	WIRK-U. STRICKWAREN	3,52	80,2	78,7	79,1	+0,5	77,9	80,2	+0,9	+3,0	82,5
EX 64	BEKLEIDUNG	11,20	82,0	81,1	81,0	-0,1	79,7	82,2	-1,2	+3,1	79,6
6411,12	DAMEN-U. HERRENOBERBEKLEIDUNG	6,93	85,3	84,3	82,2	-1,3	82,4	84,0	-3,8	+1,9	75,5
REST 64	SONSTIGE BEKLEIDUNG U. VERWANDTE ERZEUGNISSE	4,27	76,7	75,9	77,3	+1,8	75,3	79,4	+3,5	+5,4	86,3
	SONSTIGE IM INDEX ERFASSTE VERBRAUCHSGÜTER	43,45	86,0	85,3	85,0	-0,4	84,2	85,6	-0,7	+1,9	88,9
EX 211	FESTE BRENNSTOFFE	0,50	92,8	97,8	82,0	-16,2	80,4	83,7	-15,5	+4,1	86,0
2213 10	MOTORENBENZIN	6,32	88,2	89,2	85,5	-4,1	81,8	89,1	-1,9	+8,9	88,7
2217 10	HEIZOEL, LEICHT	8,79	76,2	75,7	75,9	+0,3	81,0	70,9	-6,5	-12,5	67,6
3267 10	HAUSHALTSNAEHMASCHINEN	0,11	61,4	58,2	57,7	-0,9	61,9	53,6	-1,1	-13,4	55,8
EX 372	FOTO-, PROJEKTIONS-U. KINOTECHNISCHE GERAETE	0,46	52,4	58,3	56,8	-2,6	57,7	56,0	-5,1	-2,9	61,4
3771, EX 3773	UHREN	0,51	79,5	90,2	87,0	-3,5	84,0	90,0	-11,3	+7,1	98,4
3831, 3833 90	RAUMHEIZOEFEN, GAS-STANDHERDE	0,26	75,2	86,6	89,9	+3,6	90,4	89,3	-0,4	-1,2	92,8
REST 38	SONSTIGE EISEN-, BLECH-UND METALLWAREN	1,87	69,0	66,2	61,3	-7,4	61,2	61,5	-8,8	+0,5	67,2
391-395, EX 398	MUSIKINSTRUMENTE, SPIELWAREN, SPORTGERAETE, SCHMUCK, FUELLHALTER U. AE.	3,13	92,0	94,0	95,2	+1,3	87,4	103,0	+1,1	+17,8	112,8
511, EX 513	FEINKERAMISCHE ERZEUGNISSE	0,97	91,1	90,6	87,7	-3,2	86,8	88,6	-1,7	+2,1	90,4
EX 5221	KONSERVEN-U. WIRTSCHAFTSGLAS	0,76	93,2	96,6	92,5	-4,2	92,6	92,4	-7,7	-0,2	90,5
EX 542	MOEBEL	9,90	79,2	72,3	72,0	-0,4	72,2	71,9	+2,7	-0,4	78,6
EX 56	PAPIER-U. PAPPEWAREN	2,63	122,2	129,1	135,1	+4,6	134,1	136,1	+5,2	+1,5	139,3
57	DRUCKEREIERZEUGNISSE, VERVIELFAELTIGUNGEN	6,11	98,7	99,6	102,0	+2,4	98,3	105,7	+3,0	+7,5	112,0
EX 621	LEDERWAREN	1,13	76,6	73,7	74,4	+0,9	70,8	77,9	+0,4	+10,0	82,5

1) DIE ZUORDNUNG ZUM INVESTITIONSGÜTER-BZW. VERBRAUCHSGÜTERBEREICH ERFOLGT ANNAEHERUNGSWEISE NACH DER ZULASSUNGSSTATISTIK FUER KRAFT

FUER VERBRAUCHSGUETER
*100

MONATLICH

1987 1. VJ	VERAENDERUNG IN O/O		1986 JUNI	1986 JULI	1986 AUG.	1986 SEPT.	1986 OKT.	1986 NOV.	1986 DEZ.	1987 JAN.	1987 FEB.	1987 MAERZ	1987 APRIL	1987 MAI	VERAENDERUNG IN O/O		
	1. VJ GEGEN 1986	1. VJ GEGEN 1987													MAI 1987 GEGEN MAI 1986	MAI 1987 GEGEN APRIL 1987	GP 1982
107,4	+3,1	+1,6	105,5	99,4	80,2	113,7	117,3	105,0	94,7	101,5	106,9	113,9	108,6	102,5	+6,5	-5,6	
95,4	+1,4	-3,2	92,2	91,7	75,9	103,9	109,1	97,9	88,7	91,1	94,8	100,3	94,1	89,1	+5,4	-5,3	
156,0	+8,0	+17,0	160,1	130,1	96,7	152,5	149,3	132,5	118,0	142,9	155,8	169,3	167,8	157,0	+9,2	-6,4	EX 33
159,1	+8,1	+16,6	162,8	132,1	98,6	155,9	152,5	135,4	120,8	146,2	158,8	172,4	171,0	159,9	+9,4	-6,5	3311,12
76,9	+0,7	+33,5	92,1	77,6	50,2	68,0	67,4	58,6	46,8	59,6	81,3	89,9	87,1	83,8	+2,3	-3,8	3371,75
137,2	+9,9	-10,2	127,8	105,3	78,3	152,0	178,4	153,0	127,1	124,9	140,6	146,2	136,5	127,7	+16,2	-6,4	EX 36
130,4	+11,3	+3,5	124,6	104,6	61,6	144,5	156,5	127,9	93,6	106,8	140,9	143,5	135,7	.	.	.	EX 3638
137,7	+11,5	+2,8	124,7	97,0	43,1	141,2	156,5	134,2	111,0	126,9	137,9	148,4	136,4	.	.	.	EX 3639
117,8	+4,5	-4,1	120,1	109,0	62,3	138,4	146,8	123,1	98,9	109,2	118,4	125,9	122,6	113,5	+14,1	-7,4	EX 3635,37
162,9	+13,5	-18,2	146,1	112,2	108,1	180,0	228,9	198,5	169,8	147,7	168,7	172,4	157,4	147,9	+16,4	-6,0	3661, EX 3663
97,1	+4,7	-5,5	80,1	72,7	65,2	96,9	115,1	104,7	88,7	91,7	98,4	101,1	93,8	82,3	+9,9	-12,3	REST 36
134,2	-1,0	+3,8	145,2	142,5	111,3	136,0	150,0	128,5	109,4	122,9	135,6	144,1	136,7	129,7	+7,5	-5,1	EX 40
105,7	-0,8	+0,6	104,6	106,1	89,7	100,0	118,3	104,3	92,7	101,1	103,3	112,8	109,8	109,3	+19,2	-0,5	EX 496
134,7	+6,3	+10,5	151,9	142,0	109,5	130,6	141,5	122,9	101,4	125,4	137,7	141,0	134,4	125,1	+13,7	-6,9	EX 497
174,7	-9,6	-1,4	192,5	196,3	145,9	197,6	210,9	173,3	147,5	150,1	179,1	194,8	179,8	167,6	-7,6	-6,8	REST 49
85,9	-1,0	+6,0	73,2	82,4	68,4	100,7	95,4	79,6	68,0	80,2	86,4	91,0	76,0	71,6	+13,1	-5,8	EX 625,63-64
72,6	-9,2	-0,3	61,5	65,9	89,8	101,7	91,7	72,3	54,5	68,8	72,0	76,9	66,6	67,0	+9,1	+0,6	EX 625
88,2	+0,3	+1,0	84,4	82,0	60,7	100,4	101,6	87,0	73,3	80,9	89,2	94,4	84,0	79,1	+10,9	-5,8	EX 63
99,9	+6,2	+4,7	92,3	93,4	51,1	97,4	103,9	96,0	86,3	94,2	99,8	105,7	100,2	92,8	+17,6	-7,4	EX 6384:6385
96,6	-3,8	+1,5	100,7	83,8	76,1	106,1	114,2	94,9	77,1	93,0	96,3	101,1	97,8	.	.	.	EX 6386
82,4	+1,1	-0,1	76,2	79,1	56,2	98,6	95,9	82,1	69,4	73,4	84,3	89,5	75,3	71,5	+13,7	-5,0	EX 6392-98
87,7	-0,1	+10,2	70,2	86,4	67,3	100,7	93,0	77,5	68,4	82,4	88,3	92,5	74,1	68,8	+15,2	-7,2	EX 64
92,0	-2,7	+21,9	68,5	95,7	76,5	105,2	89,5	72,9	64,1	86,5	94,2	95,2	70,1	66,0	+17,2	-5,8	6411,12
80,9	+5,5	-6,3	72,9	71,4	52,3	93,4	98,8	85,0	75,2	75,8	78,7	88,1	80,8	73,4	+12,6	-9,2	REST 64
83,6	-0,1	-6,0	83,7	85,0	73,8	89,1	92,5	88,4	85,9	83,2	81,2	86,5	85,3	81,2	-1,2	-4,8	
78,3	-13,3	-9,0	74,6	83,0	75,6	85,6	101,2	87,9	69,0	95,1	77,3	62,6	57,8	57,1	-13,6	-1,2	EX 211
79,7	-2,0	-10,1	83,3	93,1	93,1	82,5	80,5	89,9	95,6	88,2	74,2	76,8	83,1	84,9	-5,7	+2,2	2213 10
76,1	-6,3	+12,6	73,1	79,7	76,5	66,4	57,2	66,8	78,9	85,5	72,3	70,6	72,6	64,9	-25,0	-10,6	2217 10
54,8	-8,4	-2,0	69,0	46,2	39,6	67,9	65,6	54,6	47,4	44,1	57,1	63,2	56,9	.	.	.	3267 10
52,2	-9,4	-15,0	55,6	47,8	40,1	63,6	69,4	63,8	51,1	41,9	55,6	59,1	55,2	.	.	.	EX 372
68,7	-18,6	-30,2	85,3	71,5	62,2	110,9	115,6	104,7	74,9	59,3	75,8	71,1	68,1	.	.	.	3771, EX 3773
91,1	-2,5	-1,8	88,0	56,8	79,4	121,4	119,4	90,2	68,8	95,3	90,0	87,9	76,1	.	.	.	3831,3833 90
62,0	+1,0	-7,7	58,6	51,6	46,0	69,6	75,3	69,9	56,3	55,7	61,6	68,7	62,1	56,5	+4,4	-9,0	REST 38
83,3	+0,6	-26,2	93,6	92,9	74,7	111,7	130,8	112,7	94,9	75,9	79,6	94,5	93,3	.	.	.	391-395, EX 398
87,9	+0,5	-2,8	82,3	84,8	80,6	95,1	100,0	90,5	80,7	82,6	87,5	93,6	90,3	85,0	+2,8	-5,9	511, EX 513
86,4	-3,8	-4,5	97,8	99,8	83,6	99,4	103,5	89,4	78,5	84,2	84,7	90,2	84,2	.	.	.	EX 5221
73,6	+4,0	-6,4	73,0	70,3	41,4	84,0	87,9	78,2	69,8	65,2	74,7	80,9	79,7	73,5	+12,2	-7,8	EX 542
144,0	+8,4	+3,4	138,3	135,3	121,2	141,9	153,3	135,6	129,0	142,0	139,1	150,9	136,4	142,7	+13,4	+4,6	EX 56
100,9	+4,7	-9,9	95,6	98,9	93,8	105,6	117,9	108,5	109,5	98,4	96,0	108,2	104,7	.	.	.	57
72,3	-1,2	-12,4	69,2	71,7	59,4	88,7	95,5	84,9	67,2	66,1	74,4	76,5	69,4	.	.	.	EX 621

FAHRZEUGE.

GP 1982	GÜTERGRUPPE	GEWICHTUNG	1984	1985	1986	VERÄND. IN O/O 1986 GEGEN 1985		VERÄNDERUNG IN O/O 1986 GEGEN 1985		1986 4. VJ	
						1986 1. HJ	1986 2. HJ	1986 2. HJ GEGEN 1985	1986 2. HJ GEGEN 1985		
	VERBRAUCHSGÜTER INSGESAMT	100	95,4	96,9	103,9	+5,1	107,2	100,6	+3,9	-6,2	105,6
	VERBRAUCHSGÜTER OHNE PERSONEN- U. KOMBINATIONSKRAFTWAGEN	81,12	90,6	92,0	94,3	+2,5	95,0	93,5	+1,9	-1,6	98,7
EX 33	STRASSENFAHRZEUGE SOWEIT VERBRAUCHSGÜT	19,62	114,5	126,2	142,5	+12,9	156,7	128,4	+10,9	-18,1	133,8
3311,12	PERSONEN-U. KOMBINATIONSKRAFTWAGEN 1)	18,88	115,7	128,3	145,2	+13,2	159,4	131,1	+11,1	-17,8	136,8
3371,75	KRAFTRAEDER, FAHRRÄDER	0,74	81,9	73,2	74,3	+1,5	88,2	60,4	-0,5	-31,5	57,8
EX 36	ELEKTROTECHNISCHE VERBRAUCHSGÜTER	10,82	104,2	113,6	129,1	+13,6	127,4	130,7	+16,6	+2,6	152,6
EX 3638	HAUSHALTSKUEHLMOEBEL	0,81	102,7	105,7	116,2	+9,9	118,8	113,7	+13,0	-4,3	126,5
EX 3639	HAUSHALTSWASCHMASCHINEN U. TROCKNER	1,33	100,2	109,1	120,2	+10,2	128,3	112,0	+4,7	-12,7	133,2
EX 3635,37	SONSTIGE EL. HAUSHALTSGERAETE	3,45	96,3	102,7	115,0	+12,0	116,3	111,6	+12,2	-5,7	123,5
3661, EX 3663	RUNDFUNK-, FERNSEH-U. PHONOTECHNISCHE GERAETE	4,28	115,0	130,7	154,3	+18,1	144,5	164,2	+24,9	+13,6	198,6
REST 36	SONSTIGE ELEKTROTECHNISCHE VERBRAUCHSGÜTER	0,95	90,9	89,7	89,8	+0,1	89,6	90,1	+2,9	+0,6	102,8
EX 40	CHEMISCHE VERBRAUCHSGÜTER	6,68	120,0	127,7	134,2	+5,1	140,2	128,2	+0,6	-8,6	129,5
EX 496	SEIFEN, WASCH-U. REINIGUNGSMITTEL	2,32	103,9	102,9	104,0	+1,1	108,3	99,8	-1,5	-7,8	104,9
EX 497	KOERPERPFLEGE MITTEL	2,77	119,1	121,9	128,7	+5,6	133,5	123,9	+6,0	-7,2	122,4
REST 49	SONSTIGE CHEMISCHE VERBRAUCHSGÜTER	1,59	144,9	174,1	187,6	+7,8	198,3	176,9	-3,8	-10,8	177,7
EX 625, 63-64	SCHUHE, TEXTILIEN, BEKLEIDUNG	19,43	83,7	82,5	81,9	-0,7	82,5	81,4	-1,7	-1,3	81,0
EX 625	SCHUHE	2,59	88,8	85,0	76,9	-9,5	75,4	78,5	-9,6	+4,1	73,4
EX 63	TEXTILIEN	5,64	84,8	83,2	85,3	+2,5	87,4	83,2	+1,6	-4,8	87,3
EX 6364; 6385	GARDINEN-U. DEKORATIONSTOFF	0,66	84,5	80,8	90,8	+12,4	94,7	87,0	+14,6	-8,1	94,9
EX 6386	TEPPICHE, LAEUFER U. FUSSBODENBELAG AUS TEXTILEM MATERIAL	1,46	95,9	94,0	97,1	+3,3	103,1	91,2	-0,1	-11,5	95,6
EX 6392-98	WIRK-U. STRICKWAREN	3,52	80,3	79,2	79,4	+0,3	79,6	79,3	+0,3	-0,4	82,4
EX 64	BEKLEIDUNG	11,20	82,0	81,6	81,4	-0,2	81,6	81,1	-1,6	-0,6	79,6
6411,12	DAMEN-U. HERRENOBERBEKLEIDUNG	6,93	85,3	84,8	83,7	-1,3	84,5	82,9	-3,9	-1,9	75,5
REST 64	SONSTIGE BEKLEIDUNG U. VERWANDTE ERZEUGNISSE	4,27	76,6	76,3	77,7	+1,8	77,1	78,3	+3,0	+1,6	86,3
	SONSTIGE IM INDEX ERFASSTE VERBRAUCHSGÜTER	43,45	86,0	85,7	85,3	-0,5	85,8	84,9	-1,2	-1,0	89,0
EX 211	FESTE BRENNSTOFFE	0,50	92,6	98,3	82,5	-16,1	82,3	82,8	-15,6	+0,6	86,2
2213 10	MOTORENBENZIN	6,32	88,3	89,4	85,5	-4,4	82,2	88,7	-2,1	+7,9	88,1
2217 10	HEIZOEL, LEICHT	8,79	76,2	76,0	76,0	+0,0	82,0	70,0	-7,5	-14,6	67,7
3267 10	HAUSHALTSNAEHMASCHINEN	0,11	61,2	58,8	58,2	-1,0	63,5	52,8	-1,1	-16,9	56,0
EX 372	FOTO-, PROJEKTIONS-U. KINOTECHNISCHE GERAETE	0,46	52,3	58,6	57,1	-2,6	58,7	55,6	-5,4	-5,3	61,6
3771, EX 3773	UHREN	0,51	79,7	90,6	87,3	-3,6	85,2	89,4	-11,7	+4,9	95,1
3831, 3833 90	RAUMHEIZOEFEN, GAS-STANDHERDE	0,26	79,2	86,7	90,0	+3,8	91,6	88,5	-1,3	-3,4	92,0
REST 38	SONSTIGE EISEN-, BLECH- UND METALLWAREN	1,87	69,0	66,6	61,7	-7,4	62,2	61,1	-8,9	-1,8	67,3
391-395, EX 396	MUSIKINSTRUMENTE, SPIELWAREN, SPORTGERAETE, SCHMUCK, FUELLHALTER U. AE.	3,13	91,9	94,5	95,6	+1,2	89,5	101,7	+0,9	+13,6	112,7
511, EX 513	FEINKERAMISCHE ERZEUGNISSE	0,97	90,9	91,1	88,1	-3,3	88,7	87,6	-1,6	-1,2	90,6
EX 5221	KONSERVEN-U. WIRTSCHAFTSGLAS	0,76	93,0	97,1	93,0	-4,2	94,3	91,8	-7,9	-2,7	90,8
EX 542	MOEBEL	9,90	79,2	72,9	72,7	-0,3	74,2	71,2	+2,6	-4,0	79,0
EX 56	PAPIER-U. PAPPEWAREN	2,63	122,2	129,9	135,8	+4,5	137,6	134,0	+4,6	-2,6	139,9
57	DRUCKEREIERZEUGNISSE, VERVIELFAELTIGUNGEN	6,11	98,5	100,1	102,4	+2,3	100,0	104,8	+2,9	+4,8	112,1
EX 621	LEDERWAREN	1,13	76,6	74,1	74,8	+0,9	72,6	77,0	+0,1	+6,1	82,5

1) DIE ZUORDNUNG ZUM INVESTITIONSGÜTER-BZW. VERBRAUCHSGÜTERBEREICH ERFOLGT ANNAEHERUNGSWEISE NACH DER ZULASSUNGSSTATISTIK FUEHR KRAFT

FUER VERBRAUCHSQUETER
 *100

MAESSIGKEITEN BEREINIGT

1987 1.VJ	VERAENDERUNG IN O/O		1986 JUNI	1986 JULI	1986 AUG.	1986 SEPT.	1986 OKT.	1986 NOV.	1986 DEZ.	1987 JAN.	1987 FEB.	1987 MAERZ	1987 APRIL	1987 MAI	VERAENDERUNG IN O/O		GP 1982
	1987 GEGEN 1986	1987 GEGEN 1986													MAI 1987 GEGEN MAI 1986	MAI 1987 GEGEN APRIL 1987	
108,6	+2,3	+2,6	108,1	93,9	78,9	113,2	112,3	108,6	96,3	101,0	114,5	110,3	109,9	104,5	+2,3	-4,9	
96,4	+0,3	-2,3	94,4	86,8	75,1	103,2	104,5	102,0	89,5	90,7	101,5	97,1	95,2	90,9	+1,5	-4,5	
157,6	+7,2	+17,8	164,4	122,7	93,7	152,5	142,8	135,7	122,6	142,1	166,6	163,9	169,9	160,0	+4,0	-5,8	EX 33
160,6	+7,4	+17,5	167,2	124,7	95,5	155,9	145,9	138,6	125,6	145,3	170,0	167,0	173,1	162,9	+4,2	-5,9	3311,12
77,6	-0,5	+34,3	93,3	72,9	50,2	66,0	64,0	61,6	47,8	60,9	86,7	85,3	89,2	65,8	-4,6	-3,8	3371,75
136,5	+6,5	-9,4	131,7	98,3	77,6	149,8	171,3	159,3	127,9	124,0	150,4	141,2	139,2	130,8	+10,7	-6,0	EX 36
132,0	+10,5	-4,3	127,3	98,5	59,3	144,9	151,3	130,7	97,5	107,9	151,0	137,2	137,2	.	.	.	EX 3636
138,3	+9,4	+3,8	128,5	91,4	44,0	137,2	150,9	140,1	108,5	124,6	147,6	142,8	142,5	.	.	.	EX 3639
118,5	+2,8	-4,0	124,1	101,8	61,0	136,2	139,4	128,8	102,4	108,1	125,7	121,7	125,6	118,4	+8,8	-5,7	EX 3635,37
164,8	+12,2	-17,0	150,7	104,2	107,5	177,3	220,6	206,2	168,9	147,1	180,9	166,4	159,6	150,3	+9,9	-5,6	3661, EX 3663
98,9	+4,4	-0,8	81,6	68,9	65,4	97,6	110,0	109,5	88,9	90,7	106,2	99,8	93,7	84,6	+9,7	-9,7	REST 36
135,4	-2,0	+4,6	147,7	136,0	108,9	135,6	143,7	132,5	112,4	121,9	144,9	139,3	132,9	132,2	+3,2	-4,8	EX 40
105,6	-2,5	+0,7	107,9	99,2	88,2	96,4	113,7	106,7	94,4	100,3	109,2	107,2	112,7	112,6	+8,7	-0,1	EX 496
136,8	+5,9	+11,8	153,7	136,7	107,5	132,1	135,2	128,2	103,9	124,9	148,2	137,4	135,5	126,6	+12,4	-6,6	EX 497
176,1	-10,6	-0,9	195,1	168,2	141,3	198,4	202,0	177,7	153,5	147,9	191,1	189,4	182,8	170,4	-10,7	-6,8	REST 49
86,8	-2,0	+7,2	75,0	77,5	68,0	99,7	91,1	83,4	68,6	80,0	92,4	87,9	76,8	74,1	+7,2	-3,5	EX 625, 63-64
73,4	-10,4	+0,0	63,4	60,9	88,8	101,2	86,9	76,9	56,3	69,6	76,8	73,7	66,4	69,6	+3,4	+4,8	EX 625
69,2	-0,7	+2,2	86,9	77,1	61,0	99,5	97,3	91,5	73,0	80,7	95,6	91,4	84,6	81,3	+7,5	-4,1	EX 63
101,3	+5,6	+6,7	94,5	88,2	52,8	96,0	99,6	100,8	84,3	93,7	107,2	103,1	99,9	95,5	-14,5	-4,4	EX 6384, 6385
98,1	-4,6	+2,6	104,0	77,8	76,6	105,6	108,2	101,3	77,4	92,6	103,2	98,6	97,9	.	.	.	EX 6386
83,3	+0,1	+1,1	78,4	74,7	56,1	97,6	92,3	85,7	69,2	73,3	90,3	86,3	76,6	73,2	+8,9	-4,4	EX 6392-98
88,6	-0,9	+11,3	71,7	61,6	66,7	99,5	88,9	80,8	69,2	82,1	94,4	89,4	75,1	71,4	+7,9	-4,9	EX 64
93,0	-3,5	+23,2	69,5	90,6	76,1	103,9	85,2	76,5	64,9	66,4	100,6	91,9	70,9	66,9	+8,3	-2,6	6411,12
81,5	+4,4	-5,6	75,4	67,1	51,5	92,4	94,9	87,8	76,2	75,0	84,0	85,5	81,9	75,5	+7,2	-7,8	REST 64
84,6	-0,9	-4,9	85,6	80,7	72,9	88,9	88,6	92,0	86,4	82,9	87,0	84,0	86,0	82,3	-3,9	-4,3	
79,2	-13,5	-6,1	76,6	78,7	74,2	85,0	97,0	90,6	71,0	94,4	82,7	60,4	56,9	59,4	-18,2	+0,8	EX 211
81,4	-1,9	-7,6	84,0	91,3	92,7	84,2	79,1	92,8	92,3	88,1	81,1	75,1	82,3	82,5	-4,4	+0,2	2213,10
76,6	-9,2	+13,1	74,8	76,5	74,1	66,4	55,6	66,3	79,1	84,2	77,3	66,4	73,8	63,4	-27,8	-14,1	2217,10
55,1	-9,8	-1,6	69,4	43,1	38,6	67,2	62,6	56,5	49,0	44,7	60,6	60,0	58,0	.	.	.	3267,10
53,0	-9,6	-14,2	57,1	44,9	38,6	64,5	66,8	65,6	52,9	42,1	59,5	57,4	54,8	.	.	.	EX 372
69,7	-19,3	-29,0	86,3	68,6	62,2	111,0	112,0	109,1	73,3	59,2	81,5	68,5	69,3	.	.	.	3771, EX 3773
92,0	-3,8	+0,0	89,6	54,6	79,0	121,0	117,7	92,6	65,7	94,5	97,1	64,0	78,2	.	.	.	3831, 3833, 90
63,0	+0,3	-6,4	53,5	49,0	45,8	70,0	71,7	72,4	56,8	55,6	66,2	67,2	62,6	57,0	+3,2	-8,0	REST 38
83,9	-0,8	-25,6	96,1	67,3	74,3	110,3	125,7	117,4	95,1	76,4	84,9	90,3	95,4	.	.	.	391-395, EX 396
66,7	-0,4	-2,1	64,5	80,2	79,1	94,6	95,3	93,9	82,5	81,6	93,4	91,0	91,5	86,8	-1,3	-5,1	511, EX 513
87,5	-4,4	-3,6	99,0	95,6	82,1	100,4	99,5	92,3	80,5	84,3	90,9	87,2	84,5	.	.	.	EX 5221
74,6	-3,0	-5,6	75,2	65,2	41,7	83,1	82,9	82,6	71,6	65,4	79,8	78,6	79,9	77,2	+7,1	-3,4	EX 542
144,6	+6,0	+3,4	143,3	126,1	119,4	138,7	145,1	142,6	132,1	141,6	147,9	144,4	139,7	147,6	+7,9	+5,7	EX 56
102,1	-4,0	-8,9	101,5	93,8	92,7	105,8	112,2	113,3	110,8	97,6	102,9	105,9	105,2	.	.	.	57
73,1	-2,1	-11,4	71,8	67,6	58,8	87,8	91,6	88,2	67,6	65,3	79,5	74,5	70,4	.	.	.	EX 621

FAHRZEUGE,

3 Produktionsindex für das Baugewerbe, Bauhauptgewerbe und Ausbaugewerbe

1980 = 100

Nr. der Systematik ¹⁾ Gewichtung Jahr Halbjahr Vierteljahr	Baugewerbe												
	insgesamt	Hochbauleistungen ²⁾	Tiefbauleistungen ³⁾	Bauhauptgewerbe ⁴⁾			Ausbaugewerbe						
				zusammen	Hochbauleistungen	Tiefbauleistungen	zusammen	Klempnerei, Gas- und Wasserinstallation	Installation von Heizungsanlagen ⁵⁾	Elektroinstallation	Glaser-gewerbe	Maler- und Lackierergewerbe, Tapetenkleberei	Übriges Ausbaugewerbe
Systematik-Nr.	72-77			72-75			76-77	7610	7640	7670	7731	7734,37	
Gewichtung	100	71,64	28,36	72,16	43,80	28,36	27,84	4,12	5,95	5,86	0,84	6,43	4,64
	kalendermonatlich												
1981	93,2	94,3	90,4	92,9	94,5	90,4	94,1	94,8	94,5	94,1	92,7	95,6	91,1
1982	88,4	87,9	89,6	88,3	87,4	89,6	88,6	90,5	85,6	89,0	82,6	93,3	85,1
1983	88,7	88,4	89,6	88,9	88,5	89,6	88,3	87,0	86,3	90,2	82,4	91,0	87,2
1984	89,3	88,8	90,3	89,4	88,8	90,3	88,9	85,7	86,6	91,0	82,1	92,5	88,1
1985	84,0	81,3	90,9	82,7	77,3	90,9	87,5	83,4	84,3	92,2	79,8	93,5	82,5
1986	86,2	82,6	95,5	85,8	79,6	95,5	87,4	84,3	82,2	92,9	79,5	93,8	82,5
1981 1. Hj	86,6	87,7	83,7	88,5	91,5	83,7	81,8	80,6	82,7	83,0	82,2	81,4	80,7
2. Hj	99,8	101,0	97,0	97,3	97,5	97,0	106,4	109,0	106,4	105,2	103,1	109,9	101,4
1982 1. Hj	79,8	79,9	79,4	81,4	82,6	79,4	75,7	77,0	73,7	77,8	71,9	76,7	73,5
2. Hj	97,0	95,9	99,9	95,2	92,2	99,9	101,7	104,0	97,6	100,3	93,2	110,0	96,8
1983 1. Hj	80,4	81,2	78,5	80,4	81,6	78,5	80,5	78,3	78,7	83,6	76,1	80,7	81,2
2. Hj	97,2	95,7	100,8	97,5	95,4	100,8	96,3	95,7	94,0	96,8	88,7	101,3	93,3
1984 1. Hj	80,6	81,6	78,2	82,6	85,5	78,2	75,6	72,2	73,4	79,1	69,4	76,1	77,4
2. Hj	97,9	96,0	102,5	96,2	92,1	102,5	102,2	99,2	99,9	102,9	94,9	108,9	98,9
1985 1. Hj	71,4	70,1	74,6	70,4	67,7	74,6	73,9	70,1	71,3	79,8	67,9	75,5	72,1
2. Hj	96,7	92,5	107,3	95,0	87,0	107,3	101,1	96,8	97,3	104,5	91,6	111,6	92,9
1986 1. Hj	73,1	70,3	79,8	73,3	69,0	79,8	72,5	70,5	67,4	80,9	65,5	73,9	69,3
2. Hj	99,5	94,9	111,1	98,4	90,2	111,1	102,4	98,1	97,0	105,0	93,4	113,7	95,7
1981 1. Vj	70,8	74,2	62,0	69,2	73,8	62,0	75,0	72,5	79,7	78,9	75,7	70,2	72,5
2. Vj	102,4	101,2	105,4	107,7	109,2	105,4	88,6	88,7	85,7	87,0	88,7	92,5	88,9
3. Vj	102,2	100,9	105,7	105,4	105,3	105,7	94,1	95,8	92,6	89,6	92,1	101,0	90,7
4. Vj	97,3	101,0	88,3	89,1	89,7	88,3	118,7	122,1	120,1	120,7	114,1	118,7	112,1
1982 1. Vj	65,1	67,8	58,2	63,6	67,1	58,2	69,0	69,6	70,1	73,8	64,6	66,0	66,1
2. Vj	94,4	91,9	100,6	99,1	98,1	100,6	82,2	84,3	77,3	81,7	79,2	87,3	80,9
3. Vj	96,5	93,4	104,3	99,3	96,0	104,3	89,2	90,3	85,6	85,9	81,1	98,8	85,3
4. Vj	97,6	98,4	95,4	91,2	88,4	95,4	114,2	117,7	109,5	114,7	105,3	121,2	108,2
1983 1. Vj	64,1	66,9	57,2	62,3	65,6	57,2	68,8	65,5	69,5	74,6	66,2	66,5	67,4
2. Vj	96,7	95,5	99,7	98,5	97,7	99,7	92,0	91,0	87,8	92,6	86,0	94,8	95,0
3. Vj	97,4	93,1	108,1	103,6	100,6	108,1	81,3	78,4	79,0	80,4	72,3	88,1	79,9
4. Vj	96,9	98,3	93,5	91,4	90,1	93,5	111,2	112,9	108,9	113,2	105,1	114,4	106,6
1984 1. Vj	67,9	71,2	59,4	67,2	72,2	59,4	69,7	65,6	71,4	74,8	65,9	66,1	70,4
2. Vj	93,4	92,0	96,9	98,0	98,7	96,9	81,4	78,8	75,4	83,3	72,9	86,0	84,3
3. Vj	97,1	94,0	105,0	100,2	97,1	105,0	89,1	85,0	85,2	87,4	81,0	97,9	89,1
4. Vj	98,6	98,1	100,0	92,2	87,2	100,0	115,3	113,4	114,5	118,4	108,7	119,9	108,7
1985 1. Vj	53,4	55,9	46,8	48,1	48,8	46,8	67,1	63,8	67,3	75,0	60,8	63,7	65,9
2. Vj	89,4	84,2	102,4	92,8	86,5	102,4	80,6	76,3	75,3	84,6	75,0	87,2	78,3
3. Vj	98,2	91,8	114,2	101,2	92,8	114,2	90,3	84,3	85,9	91,9	80,9	101,9	85,0
4. Vj	95,2	93,1	100,3	88,7	81,2	100,3	111,9	109,2	108,6	117,1	102,3	121,3	100,8
1986 1. Vj	53,7	55,4	49,4	49,6	49,8	49,4	64,2	61,8	61,2	75,3	58,3	61,2	61,4
2. Vj	92,4	85,7	110,2	96,9	88,3	110,2	80,6	79,1	73,5	86,4	72,7	86,5	77,2
3. Vj	99,1	92,1	116,6	102,6	93,5	116,6	89,9	85,2	82,9	91,2	80,3	102,5	85,6
4. Vj	99,9	97,7	105,5	94,2	86,9	105,5	114,8	110,9	111,0	118,7	106,5	124,9	105,7
1987 1. Vj	50,5	53,7	42,4	44,4	45,7	42,4	66,2	63,6	63,7	77,5	59,8	63,1	63,1

1) Systematik der Wirtschaftszweige, Ausgabe 1979, Fassung für die Statistik im Produzierenden Gewerbe (SYPRO).

2) Hochbauleistungen im Bauhauptgewerbe einschl. Ausbaugewerbe.

3) Entspricht den Tiefbauleistungen im Bauhauptgewerbe.

4) Index der Nettoproduktion für Unternehmen.

5) Einschl. Installation von Lüftungs-, Klima- und gesundheits-technischen Anlagen.

3 Produktionsindex für das Baugewerbe, Bauhauptgewerbe und Ausbaugewerbe
1980 = 100

Nr. der Systematik 1) Gewichtung Jahr Halbjahr Vierteljahr	Baugewerbe												
	insgesamt	Hochbauleistungen 2)	Tiefbauleistungen 3)	Bauhauptgewerbe 4)			Ausbaugewerbe						
				zusammen	Hochbauleistungen	Tiefbauleistungen	zusammen	Klempnerei, Gas- und Wasserinstallation	Installation von Heizungsanlagen 5)	Elektroinstallation	Glaser-gewerbe	Malerei und Lackierergewerbe, Tapetenkleberei	Übriges Ausbaugewerbe
Systematik-Nr.	72-77			72-75			76-77	7610	7640	7670	7731	7734,37	
Gewichtung	100	71,64	28,36	72,16	43,80	28,36	27,84	4,12	5,95	5,86	0,84	6,43	4,64
von Kalenderunregelmäßigkeiten bereinigt													
1981	93,3	94,4	90,5	93,0	94,6	90,5	94,1	94,8	94,5	94,1	92,7	95,6	91,1
1982	88,2	87,7	89,5	88,2	87,4	89,5	88,3	90,1	85,3	88,6	82,3	92,9	84,8
1983	88,6	88,3	89,4	88,7	88,3	89,4	88,3	87,0	86,3	90,2	82,4	91,0	87,2
1984	89,1	88,8	90,0	89,1	88,6	90,0	89,2	86,0	86,9	91,4	82,4	92,9	88,5
1985	84,2	81,6	90,9	82,7	77,4	90,9	88,2	84,1	85,0	92,9	80,4	94,3	83,2
1986	86,5	82,9	95,4	85,8	79,6	95,4	88,2	85,0	82,9	93,7	80,1	94,6	83,2
1981 1. Hj	88,6	89,9	85,3	90,0	93,1	85,3	84,9	83,6	85,8	86,1	85,3	84,5	83,7
2. Hj	97,9	98,7	95,7	96,0	96,2	95,7	102,7	105,2	102,7	101,5	99,5	106,1	97,9
1982 1. Hj	81,9	82,1	81,4	83,4	84,8	81,4	77,8	79,2	75,8	80,1	74,0	78,9	75,6
2. Hj	94,9	93,2	97,7	93,0	90,0	97,7	98,2	100,4	94,2	96,8	89,9	106,2	93,4
1983 1. Hj	81,8	82,7	79,8	81,7	83,0	79,8	82,1	79,9	80,3	85,3	77,7	82,4	82,9
2. Hj	95,3	93,8	99,0	95,6	93,5	99,0	94,4	93,8	92,1	94,9	87,0	99,3	91,5
1984 1. Hj	81,3	82,4	78,7	83,2	86,1	78,7	76,5	73,1	74,3	80,1	70,2	77,0	78,3
2. Hj	97,0	95,3	101,3	95,1	91,1	101,3	101,8	98,8	99,5	102,5	94,5	108,5	98,5
1985 1. Hj	73,5	72,2	76,7	72,5	69,8	76,7	76,1	72,1	73,4	82,1	69,9	77,7	74,2
2. Hj	94,9	90,8	105,1	92,9	85,0	105,1	99,9	95,6	96,1	103,3	90,5	110,3	91,8
1986 1. Hj	74,8	72,2	81,3	74,6	70,3	81,3	75,2	73,1	69,9	83,9	68,0	76,7	71,9
2. Hj	97,9	93,4	109,6	97,0	88,9	109,6	100,4	96,2	95,1	102,9	91,6	111,5	93,8
1981 1. Vj	70,9	74,5	61,9	69,2	74,0	61,9	75,3	72,8	80,0	79,2	76,0	70,5	72,8
2. Vj	106,4	105,5	108,6	110,7	112,1	108,6	95,1	95,2	92,0	93,4	95,2	99,3	95,4
3. Vj	99,5	97,8	103,9	103,7	103,6	103,9	88,7	90,4	87,3	84,5	86,9	95,3	85,5
4. Vj	96,4	99,9	87,5	88,3	88,8	87,5	117,3	120,6	118,7	119,3	112,7	117,3	110,8
1982 1. Vj	65,4	68,2	58,3	63,9	67,5	58,3	69,3	69,9	70,4	74,1	64,9	66,3	66,4
2. Vj	98,4	96,1	104,4	102,9	102,0	104,4	86,8	88,9	81,6	86,2	83,6	92,1	85,4
3. Vj	93,1	89,7	101,6	96,5	93,2	101,6	84,2	85,2	80,7	81,0	76,5	93,2	80,5
4. Vj	96,1	96,9	93,8	89,6	86,8	93,8	112,8	116,3	108,2	113,3	104,0	119,8	106,9
1983 1. Vj	63,1	65,9	56,1	61,2	64,6	56,1	68,0	64,7	68,7	73,7	65,4	65,7	66,6
2. Vj	100,9	99,7	103,4	102,3	101,4	103,4	97,1	96,0	92,6	97,7	90,7	100,0	100,2
3. Vj	94,2	89,9	105,2	100,5	97,6	105,2	77,8	75,1	75,7	77,0	69,2	84,4	76,5
4. Vj	96,5	98,0	92,8	90,7	89,4	92,8	111,6	113,4	109,3	113,7	105,5	114,9	107,0
1984 1. Vj	66,4	69,7	58,1	65,8	70,9	58,1	67,8	63,8	69,4	72,8	64,1	64,3	68,5
2. Vj	96,4	95,3	99,4	100,5	101,3	99,4	85,9	83,1	79,6	87,9	76,9	90,7	88,9
3. Vj	95,5	92,2	103,7	98,9	95,7	103,7	86,7	82,7	82,9	85,0	78,8	95,2	86,7
4. Vj	98,6	98,5	98,8	91,3	86,4	98,8	117,6	115,7	116,8	120,8	110,9	122,4	110,9
1985 1. Vj	52,9	55,4	46,5	47,7	48,5	46,5	66,3	63,0	66,5	74,1	60,1	62,9	65,1
2. Vj	94,3	89,3	106,9	97,3	91,1	106,9	86,6	81,9	80,8	90,8	80,5	93,6	84,0
3. Vj	94,7	88,3	110,9	97,9	89,5	110,9	86,5	80,7	82,3	88,0	77,5	97,6	81,4
4. Vj	95,2	93,7	99,3	87,9	80,6	99,3	114,2	111,4	110,8	119,5	104,4	123,8	102,9
1986 1. Vj	54,8	56,7	49,9	50,2	50,4	49,9	66,6	64,1	63,5	78,1	60,5	63,5	63,7
2. Vj	94,7	87,7	112,7	99,0	90,2	112,7	83,7	82,1	76,3	89,6	75,4	89,7	80,1
3. Vj	96,3	89,2	114,0	100,2	91,2	114,0	86,1	81,6	79,4	87,3	76,9	98,2	82,0
4. Vj	99,8	97,7	105,2	93,8	86,5	105,2	115,2	111,3	111,4	119,2	106,9	125,4	106,1
1987 1. Vj	49,9	53,1	41,7	43,9	45,3	41,7	65,4	62,8	62,9	76,6	59,1	62,3	62,3

1) Systematik der Wirtschaftszweige, Ausgabe 1979, Fassung für die Statistik im Produzierenden Gewerbe (SYPRO).
2) Hochbauleistungen im Bauhauptgewerbe einschl. Ausbaugewerbe.
3) Entspricht den Tiefbauleistungen im Bauhauptgewerbe.

4) Index der Nettoproduktion für Unternehmen.
5) Einschl. Installation von Lüftungs-, Klima- und gesundheits-technischen Anlagen.

4 Index der Arbeitsproduktivität für den Bergbau und das Verarbeitende Gewerbe
 4.1 Produktionsergebnis je Beschäftigten und je Beschäftigtenstunde
 1980 = 100

Jahr Halbjahr Vierteljahr Monat	Bergbau und Verarbeitendes Gewerbe													
	insgesamt		Bergbau		Verarbeitendes Gewerbe									
					zusammen		Grundstoff- und Produktions- güter- gewerbe		Investi- tions- güter		Ver- brauchs- güter		Nahrungs- und Genuß- mittel- gewerbe	
	produzierendes Gewerbe													
Index	Veränd. z. Vor- jahres- zeitr. in %	Index	Veränd. z. Vor- jahres- zeitr. in %	Index	Veränd. z. Vor- jahres- zeitr. in %	Index	Veränd. z. Vor- jahres- zeitr. in %	Index	Veränd. z. Vor- jahres- zeitr. in %	Index	Veränd. z. Vor- jahres- zeitr. in %	Index	Veränd. z. Vor- jahres- zeitr. in %	

Produktionsergebnis je Beschäftigten

1986	115,2	+ 1,0	92,4	- 3,5	116,1	+ 1,0	111,4	+ 0,1	117,6	+ 0,7	114,5	+ 2,0	124,3	+ 3,8
1986 1. Hj	116,4	+ 1,8	96,8	- 1,7	117,1	+ 1,9	113,8	+ 0,5	118,9	+ 2,2	115,2	+ 1,9	121,2	+ 4,0
2. Hj	114,1	+ 0,1	88,1	- 5,5	115,1	+ 0,3	109,1	- 0,4	116,3	- 0,9	113,9	+ 2,2	127,5	+ 3,7
1986 1. Vj	113,5	+ 0,5	101,8	- 4,1	114,0	+ 0,7	110,5	- 0,2	114,6	+ 0,3	114,5	+ 1,1	119,5	+ 4,3
2. Vj	119,2	+ 3,1	91,8	+ 1,0	120,2	+ 3,1	117,1	+ 1,3	123,2	+ 4,2	115,8	+ 2,7	122,9	+ 3,8
3. Vj	108,6	+ 0,4	85,0	- 3,5	109,5	+ 0,5	108,6	- 0,9	107,5	- 0,4	108,8	+ 2,4	121,9	+ 4,7
4. Vj	119,6	- 0,2	91,1	- 7,2	120,7	+ 0,1	109,5	+ 0,2	125,2	- 1,3	118,9	+ 1,9	133,0	+ 2,5
1987 1. Vj	113,2	- 0,3	98,3	- 3,4	113,7	- 0,3	109,2	- 1,2	113,5	- 1,0	117,1	+ 2,3	121,3	+ 1,5
1986 Jan.	107,7	+ 2,8	104,7	- 1,1	107,8	+ 2,9	106,6	+ 3,0	105,1	+ 1,7	109,3	+ 2,7	120,4	+ 7,6
Febr.	118,5	+ 2,2	103,4	- 5,1	119,1	+ 2,4	113,7	+ 1,0	121,5	+ 2,0	118,2	+ 2,9	123,9	+ 6,7
März	114,4	- 3,0	97,3	- 6,0	115,1	- 2,9	111,1	- 4,2	117,3	- 2,7	116,0	- 2,0	114,1	- 1,6
April	124,0	+ 6,4	95,7	+ 3,6	125,0	+ 6,4	119,6	+ 2,7	129,0	+ 8,9	121,9	+ 6,0	127,0	+ 6,5
Mai	113,7	- 0,6	88,6	- 3,0	114,6	- 0,6	114,3	- 0,1	116,0	- 0,8	109,5	- 1,8	117,4	+ 0,9
Juni	120,0	+ 3,4	91,2	+ 2,4	121,1	+ 3,4	117,5	+ 1,4	124,5	+ 4,5	116,0	+ 3,8	124,3	+ 4,0
Juli	108,4	- 0,1	85,8	- 4,1	109,3	0	109,4	- 0,8	107,1	- 2,4	107,3	+ 4,8	121,4	+ 4,7
Aug.	96,9	- 0,6	85,7	+ 0,7	97,3	- 0,7	101,8	- 2,6	91,7	+ 0,1	93,0	- 2,3	117,0	+ 3,6
Sept.	120,6	+ 1,7	83,5	- 7,0	122,0	+ 1,9	114,6	+ 0,4	123,6	+ 0,9	126,0	+ 4,0	127,4	+ 5,9
Okt.	123,6	- 0,6	91,4	- 5,7	124,9	- 0,4	115,0	- 1,9	126,1	- 1,5	127,9	+ 2,8	140,5	+ 2,3
Nov.	122,7	- 1,4	93,4	- 10,0	123,8	- 1,0	114,4	+ 0,5	126,4	- 3,4	122,7	+ 1,3	138,8	+ 1,8
Dez.	112,4	+ 1,5	88,5	- 5,7	113,3	+ 1,7	99,1	+ 2,2	123,0	+ 1,1	106,2	+ 1,6	119,8	+ 3,9
1987 Jan.	103,0	- 4,4	102,0	- 2,6	103,0	- 4,5	101,4	- 4,9	98,9	- 5,9	108,5	- 0,7	116,2	- 3,5
Febr.	119,3	+ 0,7	99,0	- 4,3	120,0	+ 0,8	114,2	+ 0,4	120,9	- 0,5	122,5	+ 3,6	127,5	+ 2,9
März	117,3	+ 2,5	93,9	- 3,5	118,2	+ 2,7	112,0	+ 0,8	120,6	+ 2,8	120,3	+ 3,7	120,2	+ 5,3
April	118,6	- 4,4	92,0	- 3,9	119,6	- 4,3	117,4	- 1,8	120,3	- 6,7	117,6	- 3,5	125,4	- 1,3

Produktionsergebnis je Beschäftigtenstunde

1986	117,9	+ 2,0	96,1	- 1,3	118,7	+ 2,1	114,8	+ 1,2	120,5	+ 1,7	116,0	+ 2,7	125,3	+ 4,9
1986 1. Hj	116,7	+ 3,3	96,9	- 1,8	117,4	+ 3,4	115,1	+ 1,8	118,9	+ 3,9	114,2	+ 3,0	122,6	+ 6,2
2. Hj	119,1	+ 0,8	95,3	- 0,9	120,0	+ 0,8	114,6	+ 0,7	122,2	- 0,3	117,8	+ 2,5	128,0	+ 3,7
1986 1. Vj	114,7	+ 3,7	100,4	- 2,2	115,2	+ 3,9	112,3	+ 1,9	116,4	+ 4,8	114,0	+ 3,2	119,9	+ 6,6
2. Vj	118,7	+ 2,9	93,4	- 1,3	119,6	+ 2,9	117,8	+ 1,6	121,3	+ 3,1	114,5	+ 2,7	125,2	+ 5,8
3. Vj	116,4	+ 1,0	93,5	+ 1,6	117,3	+ 1,1	116,5	+ 0,2	116,3	+ 0,3	116,8	+ 2,4	124,6	+ 4,7
4. Vj	121,7	+ 0,4	97,2	- 3,1	122,7	+ 0,6	112,7	+ 1,2	128,1	- 0,9	118,7	+ 2,5	131,4	+ 2,8
1987 1. Vj	113,8	- 0,8	100,9	+ 0,5	114,4	- 0,7	110,4	- 1,7	114,7	- 1,5	116,4	+ 2,1	120,2	+ 0,3
1986 Jan.	111,2	+ 4,2	102,0	- 3,9	111,5	+ 4,5	110,3	+ 2,6	109,6	+ 4,9	111,5	+ 3,8	123,2	+ 8,8
Febr.	114,4	+ 4,2	99,0	- 3,4	115,0	+ 4,5	110,3	+ 2,9	117,6	+ 4,7	113,4	+ 3,7	118,9	+ 8,6
März	118,5	+ 2,8	100,3	+ 0,7	119,2	+ 2,8	116,4	+ 0,5	122,1	+ 4,7	117,0	+ 2,3	117,7	+ 2,4
April	117,9	+ 4,4	93,4	- 2,3	118,8	+ 4,7	115,8	+ 2,0	120,4	+ 5,8	115,8	+ 4,3	125,1	+ 7,2
Mai	116,6	+ 2,0	94,8	+ 1,7	117,4	+ 2,0	117,1	+ 1,7	118,6	+ 1,7	111,3	+ 1,1	122,5	+ 4,9
Juni	121,5	+ 2,1	92,1	- 3,2	122,6	+ 2,3	120,5	+ 1,0	124,9	+ 2,0	116,4	+ 2,7	127,9	+ 5,4
Juli	117,0	+ 0,3	92,0	- 3,4	117,9	+ 0,4	117,2	- 1,2	116,9	- 1,2	117,1	+ 5,2	125,5	+ 4,4
Aug.	112,1	+ 1,8	98,8	+ 9,9	112,6	+ 1,6	114,3	- 0,1	110,3	+ 3,1	110,6	- 1,2	121,8	+ 4,4
Sept.	120,2	+ 1,2	89,6	- 1,4	121,3	+ 1,2	117,9	+ 1,6	121,6	- 0,7	122,8	+ 3,2	126,6	+ 5,5
Okt.	120,6	+ 0,2	95,4	- 0,8	121,6	+ 0,3	114,8	- 0,5	121,9	- 0,9	122,8	+ 2,9	136,1	+ 3,1
Nov.	120,7	+ 0,5	94,7	- 7,2	121,7	+ 0,7	113,9	+ 2,2	124,9	- 1,0	119,0	+ 2,9	132,7	+ 2,8
Dez.	123,9	+ 0,6	101,5	- 1,1	124,7	+ 0,6	109,5	+ 2,2	137,6	- 0,8	114,2	+ 1,9	125,3	+ 2,4
1987 Jan.	109,2	- 1,8	106,8	+ 4,7	109,3	- 2,0	107,8	- 2,3	106,6	- 2,7	113,2	+ 1,5	118,8	- 3,6
Febr.	114,4	0	97,6	- 1,4	115,1	+ 0,1	109,4	- 0,8	116,4	- 1,0	116,6	+ 2,8	121,6	+ 2,3
März	117,9	- 0,5	98,4	- 1,9	118,7	- 0,4	113,9	- 2,1	121,0	- 0,9	119,3	+ 2,0	120,3	+ 2,2
April	118,5	+ 0,5	95,8	+ 2,6	119,3	+ 0,4	116,6	+ 0,7	120,6	+ 0,2	116,7	+ 0,8	125,6	+ 0,4

4 Index der Arbeitsproduktivität für den Bergbau und das Verarbeitende Gewerbe

4.2 Produktionsergebnis je Arbeiter und je Arbeiterstunde

1980 = 100

Jahr Halbjahr Vierteljahr Monat	Bergbau und Verarbeitendes Gewerbe													
	insgesamt		Bergbau		Verarbeitendes Gewerbe									
					zusammen		Grundstoff- und Produktions- güter gewerbe		Investi- tions- güter		Ver- brauchs- güter		Nahrungs- und Genuß- mittel- gewerbe	
	Index	Veränd. z. Vor- jahres- zeit. in %	Index	Veränd. z. Vor- jahres- zeit. in %	Index	Veränd. z. Vor- jahres- zeit. in %	Index	Veränd. z. Vor- jahres- zeit. in %	produzierendes Gewerbe				Index	Veränd. z. Vor- jahres- zeit. in %
Index									Veränd. z. Vor- jahres- zeit. in %	Index	Veränd. z. Vor- jahres- zeit. in %	Index		
Produktionsergebnis je Arbeiter														
1986	117,8	+ 0,9	96,1	- 2,5	118,7	+ 1,1	115,7	+ 0,7	119,8	+ 0,6	116,7	+ 1,9	124,6	+ 3,1
1986 1. Hj	119,0	+ 1,6	100,4	- 1,0	119,7	+ 1,7	118,1	+ 1,0	121,1	+ 1,9	117,4	+ 1,8	121,8	+ 3,0
2. Hj	116,7	+ 0,3	91,9	- 4,1	117,7	+ 0,5	113,4	+ 0,4	118,6	- 0,7	116,1	+ 2,2	127,8	+ 3,6
1986 1. Vj	116,1	+ 0,3	105,7	- 3,3	116,5	+ 0,4	114,6	+ 0,1	116,8	- 0,2	116,8	+ 1,0	119,8	+ 2,9
2. Vj	121,9	+ 3,0	95,0	+ 1,7	122,9	+ 3,0	121,5	+ 1,8	125,4	+ 4,0	118,0	+ 2,6	123,7	+ 2,9
3. Vj	110,9	+ 0,5	88,3	- 2,3	111,7	+ 0,5	112,6	- 0,3	109,3	- 0,4	110,8	+ 2,5	121,7	+ 4,4
4. Vj	122,6	+ 0,3	95,4	- 5,7	123,6	+ 0,4	114,2	+ 1,1	127,8	- 0,9	121,4	+ 1,9	133,4	+ 2,7
1987 1. Vj	116,4	+ 0,3	101,7	- 3,8	116,9	+ 0,3	114,2	- 0,3	116,3	- 0,4	119,6	+ 2,4	122,4	+ 2,2
1986 Jan.	110,1	+ 2,3	108,8	- 0,3	110,1	+ 2,4	110,6	+ 3,3	107,0	+ 1,1	111,6	+ 2,7	120,5	+ 5,6
Febr.	121,1	+ 1,8	107,4	- 4,4	121,7	+ 2,1	118,0	+ 1,3	123,8	+ 1,6	120,5	+ 2,8	124,1	+ 5,5
März	117,1	- 3,1	100,9	- 5,3	117,7	- 3,0	115,3	- 3,8	119,5	- 3,2	118,3	- 2,1	114,9	- 2,2
April	126,7	+ 6,1	99,1	+ 4,5	127,8	+ 6,2	124,0	+ 3,0	131,4	+ 8,4	124,2	+ 5,8	127,9	+ 5,6
Mai	116,3	- 0,7	91,4	- 2,6	117,3	- 0,6	118,7	+ 0,4	118,2	- 0,9	111,7	+ 1,8	118,3	+ 0,1
Juni	122,6	+ 3,4	94,6	+ 3,3	123,7	+ 3,3	121,7	+ 1,8	126,7	+ 4,4	118,2	+ 3,8	124,8	+ 2,9
Juli	110,5	- 0,2	89,2	- 2,9	111,3	- 0,1	113,1	- 0,4	108,8	- 2,4	109,2	+ 4,9	121,2	+ 3,7
Aug.	98,9	- 0,4	89,0	+ 2,1	99,3	- 0,5	105,6	- 1,9	93,3	+ 0,2	94,7	- 2,4	116,6	+ 3,5
Sept.	123,2	+ 1,9	86,7	- 5,9	124,6	+ 2,1	119,0	+ 1,2	125,9	+ 1,1	128,4	+ 4,1	127,2	+ 5,8
Okt.	126,5	- 0,2	95,9	- 3,8	127,6	- 0,2	119,6	- 1,0	128,6	- 1,2	130,4	+ 2,8	140,1	+ 2,0
Nov.	125,7	- 0,9	97,8	- 8,7	126,8	- 0,6	119,4	+ 1,4	129,0	- 3,0	125,2	+ 1,3	139,1	+ 2,0
Dez.	115,5	+ 2,0	92,5	- 4,3	116,4	+ 2,3	103,7	+ 3,1	125,9	+ 1,6	108,6	+ 1,6	121,1	+ 4,5
1987 Jan.	105,8	- 3,9	105,5	- 3,0	105,8	- 3,9	106,9	- 4,2	101,2	- 5,4	110,8	- 0,7	117,2	- 2,7
Febr.	122,6	+ 1,2	102,1	- 4,9	123,3	+ 1,3	119,4	+ 1,2	123,9	+ 0,1	125,1	+ 3,8	128,7	+ 3,7
März	120,8	+ 3,2	97,4	- 3,5	121,7	+ 3,4	117,3	+ 1,7	123,9	+ 3,7	122,9	+ 3,9	121,4	+ 5,7
April	122,1	- 3,6	95,7	- 3,4	123,2	- 3,6	123,0	- 0,8	123,5	- 6,0	120,2	- 3,2	126,9	- 0,8
Produktionsergebnis je Arbeiterstunde														
1986	120,6	+ 3,1	99,7	- 0,4	121,4	+ 2,2	119,2	+ 1,8	122,8	+ 1,7	118,3	+ 2,7	125,7	+ 4,4
1986 1. Hj	119,3	+ 3,0	100,3	- 1,2	120,1	+ 3,3	119,4	+ 2,2	121,1	+ 3,6	116,5	+ 2,9	123,2	+ 5,1
2. Hj	121,8	+ 1,1	99,2	+ 0,5	122,7	+ 1,2	119,1	+ 1,4	124,6	- 0,1	120,1	+ 2,5	128,2	+ 3,6
1986 1. Vj	117,3	+ 3,4	104,0	- 1,8	117,9	+ 3,7	116,6	+ 2,3	118,6	+ 4,2	116,3	+ 3,2	120,4	+ 5,3
2. Vj	121,3	+ 2,7	96,6	- 0,6	122,3	+ 2,9	122,2	+ 2,1	123,5	+ 2,8	116,7	+ 2,6	125,9	+ 4,8
3. Vj	118,8	+ 1,2	96,8	+ 2,9	119,6	+ 1,2	120,6	+ 0,7	118,2	+ 0,3	119,0	+ 2,4	124,5	+ 4,4
4. Vj	124,8	+ 1,0	101,6	- 1,6	125,7	+ 1,0	117,5	+ 2,1	130,9	- 0,5	121,1	+ 2,5	131,9	+ 3,0
1987 1. Vj	117,1	- 0,2	104,5	+ 0,5	117,6	- 0,3	115,5	- 0,9	117,5	- 0,9	118,9	+ 2,2	121,5	+ 0,9
1986 Jan.	113,7	+ 3,8	105,8	- 3,3	114,0	+ 4,1	114,5	+ 2,9	111,6	+ 4,2	113,9	+ 3,8	123,4	+ 7,0
Febr.	117,0	+ 3,9	102,5	- 3,0	117,6	+ 4,2	114,5	+ 3,2	119,7	+ 4,2	115,7	+ 3,6	119,2	+ 7,3
März	121,3	+ 2,7	103,8	+ 1,3	122,0	+ 2,8	120,9	+ 1,0	124,5	+ 4,3	119,3	+ 2,2	118,6	+ 1,7
April	120,6	+ 4,2	96,7	- 1,4	121,5	+ 4,5	120,1	+ 2,4	122,6	+ 5,3	118,0	+ 4,1	126,0	+ 6,3
Mai	119,3	+ 2,0	97,8	+ 2,1	120,1	+ 2,0	121,6	+ 2,4	120,8	+ 1,5	113,6	+ 1,1	123,4	+ 4,0
Juni	124,1	+ 2,0	95,3	- 2,5	125,2	+ 2,1	124,8	+ 1,5	127,1	+ 1,8	118,6	+ 2,7	128,4	+ 4,3
Juli	119,2	+ 0,3	95,5	- 2,1	120,1	+ 0,4	121,1	- 0,7	118,7	- 1,2	119,1	+ 5,1	125,3	+ 3,3
Aug.	114,5	+ 2,0	102,2	+ 11,3	114,9	+ 1,8	118,4	+ 0,5	112,2	+ 3,1	112,7	- 1,1	121,6	+ 4,3
Sept.	122,8	+ 1,3	92,6	- 0,4	123,9	+ 1,4	122,4	+ 2,3	123,8	- 0,6	125,2	+ 3,2	126,5	+ 5,4
Okt.	123,4	+ 0,7	99,9	+ 0,9	124,3	+ 0,6	119,4	+ 0,4	124,3	- 0,6	125,2	+ 2,9	135,9	+ 2,9
Nov.	123,7	+ 1,0	98,9	- 5,9	124,7	+ 1,2	118,8	+ 2,9	127,5	- 0,6	121,4	+ 2,6	133,1	+ 3,1
Dez.	127,3	+ 1,2	106,0	+ 0,4	128,1	+ 1,2	114,4	+ 3,1	140,8	- 0,3	116,7	+ 1,7	126,7	+ 3,0
1987 Jan.	112,3	- 1,2	110,6	+ 4,5	112,3	- 1,5	112,8	- 1,5	109,1	- 2,2	115,7	+ 1,6	119,9	- 2,8
Febr.	117,6	+ 0,5	100,7	- 1,8	118,3	+ 0,6	114,4	- 0,1	119,3	- 0,3	119,1	+ 2,9	122,8	+ 3,0
März	121,5	+ 0,2	102,1	- 1,6	122,3	+ 0,2	119,3	- 1,3	124,2	- 0,2	121,9	+ 2,2	121,7	+ 2,6
April	122,1	+ 1,2	99,7	+ 3,1	122,9	+ 1,2	122,1	+ 1,7	123,8	+ 1,0	119,2	+ 1,0	127,2	+ 1,0

SYPRO- NR.	WIRTSCHAFTSZWEIG	GEWICHTUNG	1986	VERAEND. IN %		VERAENDERUNG IN %		1986
				1986 GEGEN 1985	1.HJ 1986	1.HJ GEGEN 1985	2.HJ 1986	
	PRODUZIERENDES GEWERBE INSGESAM	100,00	104,6	2,2	102,4	3,0	-2,7	106,9
	PRODUZIERENDES GEWERBE (OH. BAUHAUPTGEWERBE)	89,83	106,6	2,2	105,7	3,0	-0,7	107,8
1010-30	ELEKTRIZITAETS- U. GASVERSORGUNG	6,03	111,4	-0,6	115,0	-0,5	5,8	107,7
	BERGBAU U. VERARBEITENDES GEWERBE	83,80	106,4	2,3	105,0	3,2	-1,1	107,8
21	BERGBAU	2,34	88,6	-3,0	90,9	0,4	-1,3	86,3
2111	STEINKOHLENBERGB. U. -BRIKETHERSTELLUNG, KOKEREI	1,74	87,9	-2,2	89,5	1,7	-2,4	86,3
	VERARBEITENDES GEWERBE	81,46	106,9	2,5	105,4	3,3	-1,1	108,5
	GRUNDSTOFF- U. PRODUKTIONSGUETERGEWERBE	22,38	98,6	0,2	98,4	0,4	-0,3	98,8
22	MINERALOELVERARBEITUNG	4,39	79,9	-1,8	80,1	-2,3	-0,9	79,6
25	GEW. U. VERARB. V. STEINEN U. ERDEN	2,56	84,2	2,9	73,9	1,9	-18,9	94,4
27	EISENSCHAFFENDE INDUSTRIE	2,68	83,2	-6,2	87,1	-2,5	-1,1	75,3
2711	HOCHFEN- , STAHL- U. WARMWALZWERKE (OH. STAHLROHRE)	2,27	80,9	-5,5	84,8	-1,5	-0,2	77,1
28	NE-METALLERZEUGUNG, NE-METALLHALBZEUGWERKE	0,81	109,6	1,4	111,5	2,2	3,8	108,2
2850	NE-METALLHALBZEUGWERKE	0,54	107,0	1,0	109,1	1,4	4,7	104,9
2910	EISEN- , STAHL- U. TEMPERGIESSEREI	0,78	89,1	-0,4	93,0	2,0	5,9	85,1
2950	NE-METALLGIESSEREI	0,27	113,9	7,5	119,1	9,1	15,9	108,7
3011-15,30	ZIEHEREIEN, KALTWALZWERKE, MECHANIK, ANG.	1,09	121,5	8,1	114,6	8,3	-3,7	128,3
40	CHEMISCHE INDUSTRIE	7,24	112,7	-0,4	114,5	-0,7	3,3	110,9
4031	H. V. CHEM. GRUNDSTF. (AUCH M. ANSCHL. WEITERVERARB.)	3,84	113,1	-0,3	114,9	-0,9	3,6	111,2
4034	H. V. CHEM. ERZEUGNISSEN F. GEWERBE, LANDWIRTSCHAFT	0,97	114,7	0,9	118,3	2,0	6,2	111,1
4035	H. V. PHARMAZEUTISCHEN ERZEUGNISSEN	1,23	107,9	-3,1	107,8	-5,3	-0,8	108,1
4036	H. V. SEIFEN, WASCH- U. KOERPERPFLEGEMITTELN	0,65	114,9	1,7	115,9	2,0	3,2	113,9
EX 52	HERSTELLUNG, VERARB. U. VEREDLG. V. FLACHGLAS	0,44	108,5	8,2	104,2	8,2	-0,1	112,7
53	HOLZBEARBEITUNG	0,53	92,5	1,6	90,8	1,3	-1,7	94,2
55	ZELLSTOFF- , HOLZSCHLIFF- , PAPIER- U. PAPPERZEUGUNG	0,62	117,9	2,5	117,3	0,9	3,1	118,4
59	GUMMI- U. KAUTSCHUK- VERARBEITUNG	0,99	112,5	3,0	114,9	3,2	7,3	110,1
	INVESTITIONSGUETER PRODUZIERENDES GEWERBE	36,71	115,7	3,9	114,0	5,8	-1,0	117,3
3021-25	STAHLVERFORMUNG, OBERFLAECHEVEREDLUNG, HAERTUNG	1,23	104,2	3,6	107,5	5,3	8,5	100,8
31	STAHL- U. LEICHTMETALLBAU, SCHIENENFAHRZEUGBAU	1,80	87,0	-0,3	79,7	2,8	-17,9	94,2
3111	H. V. STAHL- U. L. METALLKONSTRUKT. (OH. GRUBENAUSB.)	0,91	90,3	5,0	82,7	8,1	-13,4	97,9
3151	KESSEL- U. BEHAELTERBAU	0,70	83,7	-6,5	75,5	-1,9	-26,0	91,8
32	MASCHINENBAU	9,41	105,0	4,7	100,4	7,4	-6,3	109,6
3210	H. V. LANDW. MASCHINEN, ACKERSCHLEPPERN	0,36	95,0	-7,9	103,3	-1,9	2,2	86,6
3220	H. V. METALLBEARBEITUNGSMASCHINEN U. AE.	1,39	106,8	11,1	97,0	13,7	-9,2	116,5
3230	H. V. TEXTIL- U. NAEHMASCHINEN	0,44	123,1	7,6	118,3	9,7	-2,2	127,8
3240	H. V. MASCHINEN F. D. NAHR. - U. GENUSSMITTELIND. USW	0,97	111,2	3,9	102,2	4,2	-11,8	120,1
3256	H. V. HUETTEN- U. WALZWERKSEINR. USW (OH. BAUMASCH.)	1,16	97,3	4,4	91,4	10,5	-12,0	103,2
3257	H. V. BAU- , BAUSTOFF- U. AE. MASCHINEN	0,52	86,3	2,7	86,3	7,7	-1,7	86,3
3260	H. V. ZAHNRAEDERN, GETRIEBEN, LAGERN U. AE.	0,80	109,9	3,6	109,7	5,6	1,3	110,0
3270	H. V. MASCHINEN F. WEITERE BEST. WIRTSCHAFTSZWEIGE	0,76	115,9	3,3	107,3	3,7	-11,2	124,6
3280	SONST. MASCHINENBAU	3,02	102,9	4,1	100,2	6,9	-3,7	105,6
33	STRASSENFAHRZEUGBAU, REP. V. KRAFTFAHRZEUGEN USW	8,60	118,0	3,6	121,2	4,2	8,7	114,8
3311	H. V. KRAFTWAGEN U. -MOTOREN	5,22	128,4	3,3	133,2	4,2	10,2	123,6
3314	H. V. TEILEN F. KRAFTWAGEN U. -MOTOREN	1,58	122,8	5,9	125,5	6,8	9,7	120,1
34	SCHIFFBAU	0,36	77,1	-12,6	81,7	-8,1	-6,6	72,5
36	ELEKTROTECHNIK, REP. V. HAUSHALTSGERAETEN	9,52	123,4	4,7	120,7	6,3	-1,2	126,1
3620	H. V. GERAETEN D. ELEKTRIZ. ERZEUGUNG, -VERTLG. U. AE.	3,46	116,1	5,4	114,5	6,9	1,1	117,6
3650	H. V. ELEKTROHAUSHALTSGERAETEN	0,64	104,3	8,3	106,1	9,5	11,0	102,5
3660	H. V. ZAEHLERN, FERNMELDE-, MESS- U. REGELGERAETEN USW	3,62	138,1	3,3	134,4	6,1	-4,5	141,7
3670	H. V. RUNDFUNK-, FERNSEH- U. PHONOTECHN. GERAETEN	0,80	126,2	9,5	120,2	6,8	2,0	132,2
37	FEINMECHANIK, OPTIK, H. V. UHREN	1,89	112,9	3,0	112,3	4,2	0,8	113,4
38	H. V. EISEN- , BLECH- U. METALLWAREN	2,79	104,2	3,7	104,0	3,9	3,1	104,4
50	H. V. BUEROMASCHINEN, ADV-GERAETEN U. -EINRICHTUNGEN	1,12	226,7	3,5	218,2	14,7	-12,0	235,2
5060	H. V. BUEROMASCHINEN	0,21	107,2	-10,5	111,6	-1,8	-11,4	102,8
5080	H. V. ADV-GERAETEN U. -EINRICHTUNGEN	0,91	254,1	5,1	242,6	16,8	-12,0	265,5
	VERBRAUCHSGUETER PRODUZIERENDES GEWERBE	12,98	96,1	2,2	94,9	1,8	0,1	97,2
39	H. V. MUSIKINSTRUM., SPIELWAREN, FUELLHALTERN USW	0,59	99,1	4,4	92,1	3,5	-8,7	106,0
51	FEINKERAMIK	0,42	85,0	-1,2	86,3	-0,6	1,2	83,6
EX 52	HERSTELLUNG, VERARB. U. VEREDLG. V. HOHLGLAS	0,36	103,7	2,6	102,9	4,3	-0,6	104,4
54	HOLZVERARBEITUNG	2,61	79,8	1,7	77,7	-0,9	-1,0	81,8
56	PAPIER- U. PAPPERVERARBEITUNG	1,03	107,2	3,3	106,6	2,9	2,5	107,7
57	DRUCKEREI, Vervielfaeltigung	1,92	103,4	3,0	99,4	1,5	-3,4	107,4
58	H. V. KUNSTSTOFFWAREN	1,88	123,9	5,7	123,5	5,1	5,7	124,2
61	LEDERERZEUGUNG	0,06	102,4	-3,9	108,2	-2,4	5,7	96,5
62	LEDERVERARBEITUNG	0,54	80,9	-2,1	78,8	-2,0	-7,1	82,9
63	TEXTILGEWERBE	1,96	93,8	0,2	96,7	1,0	5,6	90,8
64	BEKLEIDUNGSGEWERBE	1,55	80,3	-0,1	79,4	1,9	-4,3	81,1
	NAHRUNGS- U. GENUSSMITTELGEWERBE	9,39	107,7	2,3	102,6	0,9	-5,7	112,8
68	ERNAERHUNGSGEWERBE	7,02	109,4	2,4	103,8	1,7	-6,8	115,0
6818-19	H. V. BACKWAREN	1,40	118,0	2,0	113,6	1,1	-4,5	122,4
6828	H. V. SUESSWAREN (OH. DAUERBACKWAREN)	0,43	111,9	1,4	110,4	-4,5	4,9	113,4
6831-36	MILCHVERWERBUNG	0,34	113,9	4,2	115,3	3,5	7,5	112,5
6847-54	SCHLACHTHAEUER (OH. KOMMUNALE) , FLEISCHVERARB.	1,29	112,6	1,7	108,4	0,7	-4,7	116,8
6871-72	BRAUEREI, MAELZEREI	1,25	99,6	0,7	97,6	1,2	-3,7	101,6
6879	MINERALBRUNNEN, H. V. MINERALWASSER, LIMONADEN	0,32	117,1	6,1	116,0	4,5	5,7	118,1
6889	H. V. FUTTERMITTELN	0,15	93,9	1,5	95,9	0,2	7,5	91,9
69	TABAKVERARBEITUNG	2,37	102,7	2,0	99,0	-1,2	-2,2	106,4
72-75	BAUHAUPTGEWERBE	10,17	85,8	3,9	73,2	4,1	-22,9	98,4
	HOCHBAULEISTUNGEN	6,18	79,6	3,0	69,0	2,1	-20,7	90,2
	TIEFBAULEISTUNGEN	4,00	95,4	5,0	79,8	7,0	-25,6	111,0

FUER DAS PRODUZIERENDE GEWERBE

*100

NEHMEN

VERAENDERUNG IN %			VERAENDERUNG IN %			VERAENDERUNG IN %			VERAENDERUNG IN %			VERAENDERUNG IN %			SYPRO- NR.
1.HJ 1986	2.HJ 1986	1986	2.VJ 1986	2.VJ 1986	1986	3.VJ 1986	3.VJ 1986	1986	4.VJ 1986	4.VJ 1986	1987	1.VJ 1987	1.VJ 1987		
GEGEN 2.HJ 1985	GEGEN 1.HJ 1986	2.VJ 1986	GEGEN 2.VJ 1985	GEGEN 1.VJ 1986	3.VJ 1986	GEGEN 3.VJ 1985	GEGEN 2.VJ 1986	4.VJ 1986	GEGEN 4.VJ 1985	GEGEN 3.VJ 1986	1.VJ 1987	GEGEN 1.VJ 1986	GEGEN 4.VJ 1986		
1986	1986	1986	1985	1986	1986	1985	1986	1986	1985	1986	1986	1986	1986		
1.6	4.4	106.4	4.8	8.1	103.7	2.0	-2.5	110.1	1.2	6.2	99.0	0.6	-10.1		
1.3	2.0	107.5	4.9	3.5	103.8	2.1	-3.4	111.9	0.7	7.8	105.2	1.3	-6.0		
-0.9	-6.3	101.3	-0.1	-21.4	95.8	1.4	-5.4	119.6	-2.7	24.8	131.1	1.8	9.6	1010-30	
1.5	2.7	107.9	5.2	5.7	104.4	2.1	-3.2	111.3	1.0	6.6	103.4	1.3	-7.1		
-6.3	-5.1	88.5	1.7	-5.1	86.0	-5.9	-2.6	86.6	-6.7	0.7	88.3	-5.4	2.0	21	
-5.9	-3.6	87.8	2.9	-3.8	87.2	-6.0	-0.7	85.4	-5.8	-2.1	86.0	-5.8	0.7	2111	
1.8	2.9	108.5	5.3	6.1	104.9	2.2	-3.3	112.1	1.3	6.9	103.8	1.5	-7.4		
0.1	0.4	101.4	1.5	6.3	99.0	-	-2.4	98.6	0.2	-0.4	95.2	-0.2	-3.4		
-1.5	-0.6	79.0	0.6	-2.8	80.1	0.8	1.4	79.1	-3.7	-1.2	78.5	-3.4	-0.8	22	
3.6	27.7	94.2	3.0	75.7	99.7	2.3	5.8	89.2	5.2	-10.5	52.3	-2.4	-41.4	25	
-10.0	-9.0	87.0	-4.2	-0.2	80.8	-10.0	-7.1	77.9	-9.8	-3.6	78.9	-9.5	1.3	27	
-9.3	-9.1	84.6	-4.0	-0.5	79.1	-8.8	-6.5	75.1	-10.0	-5.1	77.0	-9.4	2.5	2711	
0.7	-3.0	112.8	3.8	2.4	109.4	2.4	-3.0	107.0	-0.9	-2.2	110.7	0.5	3.5	28	
0.7	-3.8	109.7	4.0	1.1	107.1	3.4	-2.4	102.7	-2.0	-4.1	110.1	1.5	7.2	2850	
-3.1	-8.5	93.7	3.7	1.5	82.5	-1.0	-12.0	87.8	-5.0	6.4	86.7	-6.1	-1.3	2910	
5.7	-8.7	117.9	10.8	-2.0	103.8	8.2	-12.0	113.7	3.6	9.5	133.5	11.0	17.4	2950	
7.8	12.0	121.8	9.0	13.3	124.1	6.8	1.9	132.6	8.9	6.8	116.9	8.7	-11.8	3011-15, 30	
0.1	-3.1	115.2	0.2	1.1	110.5	-1.0	-4.1	111.3	1.1	0.7	115.3	1.2	3.6	40	
0.3	-3.2	116.1	-0.6	2.1	110.6	-1.8	-4.7	111.9	2.5	1.2	116.3	2.3	3.9	4031	
-0.3	-6.1	118.1	2.5	-0.3	114.0	0.5	-3.5	108.3	-1.0	-5.0	115.1	-2.9	6.3	4034	
-0.6	0.3	107.3	-2.9	-0.9	106.2	-1.6	-1.0	110.0	0.4	3.6	108.8	0.5	-1.1	4035	
1.4	-1.7	116.1	4.1	0.3	113.4	1.8	-2.3	114.5	1.1	1.0	119.3	3.1	4.2	4036	
8.1	8.2	106.4	9.1	4.3	108.9	8.7	2.3	116.6	7.5	7.1	104.5	2.5	-10.4	EX 52	
1.9	3.7	97.8	1.8	16.6	93.3	-0.0	-4.6	95.2	3.9	2.0	84.6	0.8	-11.1	53	
4.0	0.9	119.4	4.7	3.6	119.4	4.2	-0.0	117.5	4.0	-1.6	126.9	10.2	8.0	55	
2.8	-4.2	116.3	5.8	2.4	106.8	3.3	-8.2	113.4	2.3	6.2	118.3	4.1	4.3	59	
1.9	2.9	118.3	8.2	7.7	111.1	3.1	-6.1	123.5	0.8	11.2	111.9	1.9	-9.4		
1.7	-6.2	106.2	7.7	1.2	101.6	3.4	-6.1	100.1	0.2	-1.5	107.5	0.6	7.4	3021-25	
-3.0	18.2	85.1	2.8	14.5	87.6	-2.8	2.9	100.9	-3.2	15.2	71.5	-3.8	-29.1	31	
2.5	18.4	88.8	9.4	15.9	91.3	3.3	2.8	104.6	1.9	14.6	75.9	-0.9	-27.4	3111	
-10.0	21.6	80.6	-3.5	14.3	83.8	-11.4	4.0	99.9	-8.8	19.2	65.6	-7.0	-34.3	3151	
2.3	9.2	106.3	10.2	12.4	103.1	4.2	-3.0	116.1	0.6	12.6	94.4	-0.2	-18.7	32	
-14.3	-16.2	104.7	-5.3	2.6	89.5	-9.7	-14.5	83.7	-8.8	-6.5	86.9	-14.8	3.8	3210	
9.1	20.1	105.6	16.4	19.5	105.7	14.8	0.1	127.4	4.8	20.5	91.0	2.9	-28.6	3220	
5.7	8.0	120.5	11.2	3.8	122.0	8.6	1.2	133.7	3.2	9.6	116.9	0.7	-12.6	3230	
3.6	17.5	112.2	7.7	21.6	108.8	5.2	-3.0	131.5	2.4	20.9	96.6	4.7	-26.5	3240	
-0.7	12.9	97.5	13.5	14.3	94.4	1.7	-3.2	112.0	-2.7	18.6	83.0	-2.7	-25.9	3256	
-1.7	-0.0	90.5	7.5	10.4	80.5	-1.1	-11.0	92.2	-2.2	14.5	75.1	-8.4	-18.5	3257	
1.6	0.3	112.0	8.2	4.3	108.5	2.8	-3.1	111.6	0.5	2.9	102.7	-4.4	-8.0	3260	
3.1	16.1	117.3	9.6	20.6	111.4	-1.0	-5.0	137.8	6.5	23.7	104.0	6.9	-24.5	3270	
1.5	5.4	104.6	10.0	9.2	102.6	3.7	-1.9	108.7	-0.4	5.9	95.9	0.1	-11.8	3280	
3.0	-5.3	124.3	8.3	5.2	107.0	2.8	-13.9	122.6	3.0	14.6	124.2	5.1	1.3	33	
2.2	-7.2	136.0	8.7	4.3	113.2	1.7	-16.8	134.0	2.7	18.4	136.7	4.8	2.0	3311	
5.0	-4.3	127.4	9.9	3.1	114.7	5.9	-10.0	125.6	4.2	9.5	130.9	5.9	4.2	3314	
-17.1	-11.3	82.4	-6.0	1.6	70.6	-17.0	-14.3	74.5	-16.5	5.5	70.0	-13.7	-6.0	34	
3.2	4.5	124.8	7.5	6.9	120.3	3.8	-3.6	131.9	2.6	9.6	119.5	2.4	-9.4	36	
3.9	2.7	118.3	6.6	6.8	114.9	5.3	-2.9	120.4	2.6	4.8	114.3	3.2	-5.1	3620	
7.2	-3.4	107.2	13.7	2.1	92.9	7.3	-13.3	112.1	7.1	20.7	110.4	5.1	-1.5	3650	
0.7	5.4	140.0	6.0	8.7	135.9	1.3	-2.9	147.6	0.3	8.6	129.1	0.2	-12.5	3660	
12.1	10.0	120.7	9.6	0.8	116.4	12.5	-3.6	148.0	11.8	27.1	129.1	7.9	-12.8	3670	
1.8	1.0	115.3	4.9	5.4	109.4	3.8	-5.1	117.5	-	7.4	114.7	4.8	-2.4	37	
3.5	0.4	107.1	7.4	6.1	102.4	4.1	-4.4	106.4	2.8	3.9	103.4	2.5	-2.8	38	
-5.1	7.8	228.8	14.4	10.2	218.3	1.4	-4.6	252.2	-10.1	15.5	198.9	-4.2	-21.1	50	
-18.4	-7.9	112.2	-3.3	1.0	97.7	-12.7	-12.9	107.9	-23.0	10.4	86.2	-22.4	-20.1	5060	
-3.7	9.4	255.5	16.6	11.2	245.9	2.9	-3.8	285.2	-8.8	16.0	224.7	-2.2	-21.2	5080	
2.5	2.4	95.5	4.3	1.2	94.4	2.6	-1.2	100.0	2.6	5.9	97.2	3.0	-2.6		
5.1	15.1	97.7	4.7	12.9	100.2	3.8	2.6	111.9	6.3	11.7	89.7	3.7	-19.8	59	
-2.0	-3.1	87.9	2.0	3.8	81.8	-2.2	-6.9	85.5	-1.7	4.5	81.7	-3.5	-4.4	51	
0.9	1.5	105.6	4.8	5.4	104.0	0.6	-1.5	104.9	1.3	0.9	101.7	1.5	-3.1	EX 52	
4.2	5.3	80.6	2.3	7.6	76.0	2.0	-5.7	87.7	6.2	15.4	78.3	4.5	-10.7	54	
3.6	1.0	107.1	5.9	0.9	106.2	3.5	-0.8	109.3	3.7	2.9	112.2	5.7	2.7	56	
4.4	8.0	101.2	5.0	3.7	101.4	4.3	0.2	113.4	4.4	11.8	102.3	4.8	-9.8	57	
6.3	0.6	127.7	8.1	7.0	123.6	6.8	-3.2	124.9	5.8	1.1	127.9	7.1	2.4	58	
-5.8	-10.8	107.9	-3.7	-0.6	87.4	-8.2	-19.0	105.7	-3.6	20.9	133.5	22.9	26.3	61	
-2.2	5.2	74.6	-3.2	-10.2	83.5	0.1	11.9	82.3	-4.5	-1.4	81.1	-2.4	-1.5	62	
-0.9	-6.1	95.3	3.0	-2.9	86.6	0.5	-9.1	95.1	-2.0	9.8	97.4	-0.7	2.4	63	
-2.3	2.1	71.3	2.4	-18.6	85.1	-1.2	19.4	77.2	-3.4	-9.3	84.2	-3.9	9.1	64	
3.7	9.9	104.6	3.0	4.0	109.4	3.9	4.6	116.2	3.4	6.2	102.1	1.5	-12.1		
3.2	10.8	107.1	3.6	6.5	108.7	3.4	1.5	121.3	3.0	11.6	103.9	3.3	-14.3	68	
2.9	7.7	115.7	2.7	3.8	120.6	3.4	4.2	124.3	2.3	3.1	116.0	4.0	-6.7	6818-19	
7.8	2.7	107.9	-0.2	-4.4	112.2	7.3	4.0	114.6	8.3	2.1	120.0	6.3	4.7	6828	
4.8	-2.4	121.3	4.4	10.9	115.2	5.9	-5.0	109.9	3.9	-4.6	110.9	1.4	0.9	6831-36	
2.7	7.7	111.1	3.7	5.1	113.8	2.4	2.4	119.9	3.1	5.4	113.0	6.9	-5.8	6847-54	
0.2	4.1	109.2	3.2	28.8	107.6	0.7	-1.5	95.6	-0.4	-11.2	85.9	-0.2	-10.1	6871-72	
7.7	1.8	130.7	8.1	26.9	130.1	10.6	-0.5	106.1	4.2	-18.4	103.9	2.5	-2.1	6879	
3.0	-4.2	96.3	3.3	0.7	89.0	5.8	-7.6	94.8	0.4	6.5	94.1	-1.6	-0.7	6889	
5.1	7.5	97.5	1.5	-3.0	111.7	5.5	14.6	101.1	4.7	-9.5	96.6	-3.9	-4.5	69	
3.7	34.4	96.9	4.5	95.4	102.6	1.4	5.9	94.2	6.2	-8.2	44.4	-10.5	-52.9	72-75	
3.7	30.7	88.3	2.1	77.3	93.5	0.8	5.9	86.9	7.0	-7.1	45.7	-8.2	-47.4		
3.5	39.1	110.2	7.6	123.1	116.6	2.1	5.8	105.5	5.2	-9.5	42.4	-14.2	-59.8		

SYPRO- NR.	WIRTSCHAFTSZWEIG	GEWICHTUNG	1986	VERAEND. IN %		VERAENDERUNG IN %		1986
				1986 GEGEN 1985	1986 1.HJ	1.HJ GEGEN 1985	1.HJ GEGEN 1985	
	PRODUZIERENDES GEWERBE INSGESAMT	100,00	104,6	2,2	102,4	3,0	-2,7	106,9
	PRODUZIERENDES GEWERBE (OH. BAUHAUPTGEWERBE)	89,83	106,8	2,2	105,7	3,0	-0,7	107,9
1010-30	ELEKTRIZITAETS-U. GASVERSORUNG	6,03	111,4	-0,6	115,0	-0,5	5,8	107,7
	BERGBAU U. VERARBEITENDES GEWERBE	83,80	106,4	2,3	105,0	3,2	-1,1	107,6
2:	BERGBAU	2,34	86,6	-3,0	90,9	0,4	-1,3	86,3
2:11	STEINKOHLBERGB. U. -BRIKETTHERSTELLUNG, KOKEREI	1,74	87,9	-2,2	89,5	1,7	-2,4	86,3
	VERARBEITENDES GEWERBE	81,46	106,9	2,5	105,4	3,3	-1,1	108,5
	GRUNDSTOFF-U. PRODUKTIONSGUETERGEWERBE	22,38	98,6	0,2	98,4	0,4	-0,3	98,8
22	MINERALOELVERARBEITUNG	4,39	79,9	-1,6	80,1	-2,3	-0,9	79,6
25	GEW. U. VERARB. V. STEINEN U. ERDEN	2,56	84,2	2,9	73,9	1,9	-18,9	94,4
27	EISENSCHAFFENDE INDUSTRIE	2,68	83,2	-6,2	87,1	-2,5	-1,1	79,3
2711	HOCHOFEN-, STAHL-U. WARMWALZWERKE (OH. STAHLROHRE)	2,27	80,9	-5,5	84,8	-1,5	-0,2	77,1
28	NE-METALLERZEUGUNG, NE-METALLHALBZEUGWERKE	0,21	109,8	1,4	111,5	2,2	3,8	108,2
2850	NE-METALLHALBZEUGWERKE	0,54	107,0	1,0	109,1	1,4	4,7	104,9
2910	EISEN-, STAHL-U. TEMPERGIESSEREI	0,78	89,1	-0,4	93,0	2,0	5,9	85,1
2950	NE-METALLGIESSEREI	0,27	113,9	7,5	119,1	9,1	15,9	108,7
3011-15, 30	ZIEHEREIEN, KALTWALZWERKE, MECHANIK, ANG.	1,09	121,5	8,1	114,6	8,3	-3,7	128,3
40	CHEMISCHE INDUSTRIE	7,24	112,7	-0,4	114,5	-0,7	3,3	110,9
4031	H. V. CHEM. GRUNDSTF. (AUCH M. ANSCHL. WEITERVERARB.)	3,84	113,1	-0,3	114,9	-0,9	3,6	111,2
4034	H. V. CHEM. ERZEUGNISSEN F. GEWERBE, LANDWIRTSCHAFT	0,97	114,7	0,9	118,3	2,0	6,2	111,1
4035	H. V. PHARMAZEUTISCHEN ERZEUGNISSEN	1,23	107,9	-3,1	107,8	-5,3	-0,8	108,1
4036	H. V. SEIFEN, WASCHE- U. KOERPERPFLEGE-MITTELN	0,65	114,9	1,7	115,9	2,0	3,2	113,9
EX 52	HERSTELLUNG, VERARB. U. VEREDLG. V. FLACHGLAS	0,44	108,5	8,2	104,2	8,2	-0,1	112,7
53	HOLZBEARBEITUNG	0,53	92,5	1,6	90,8	1,3	-1,7	94,2
55	ZELLSTOFF-, HOLZSCHLIFF-, PAPIER-U. PAPPEERZEUGUNG	0,62	117,9	2,5	117,3	0,9	3,1	118,4
59	GUMMI-VERARBEITUNG	0,99	112,5	3,0	114,9	3,2	7,3	110,1
	INVESTITIONSGUETER PRODUZIERENDES GEWERBE	36,71	115,7	3,9	114,0	5,8	-1,0	117,3
302-25	STAHLVERFORMUNG, OBERFLAECHEVEREDLUNG, HAERTUNG	1,23	104,2	3,6	107,5	5,3	8,5	100,8
31	STAHL-U. LEICHTMETALLBAU, SCHIENENFAHRZEUGBAU	1,80	87,0	-0,3	79,7	2,8	-17,9	94,2
3111	H. V. STAHL-U. L. METALLKONSTRUKT. (OH. GRUBENAUSSB.)	0,91	90,3	5,0	82,7	8,1	-13,4	97,9
3151	KESSEL-U. BEHAELTERBAU	0,70	83,7	-6,5	75,5	-1,9	-26,0	91,8
32	MASCHINENBAU	9,41	105,0	4,7	100,4	7,4	-6,3	109,6
3210	H. V. LANDW. MASCHINEN, ACKERSCHLEPPERN	0,36	95,0	-7,9	103,3	-1,9	2,2	86,6
3220	H. V. METALLBEARBEITUNGSMASCHINEN U. AE.	1,39	106,6	11,1	97,0	13,7	-9,2	116,5
3230	H. V. TEXTIL-U. NAHEMASCHINEN	0,44	123,1	7,6	118,3	5,7	-2,2	127,6
3240	H. V. MASCHINEN F. D. NAHR.-U. GENUSSMITTELIND. USW	0,97	111,2	3,9	102,2	4,2	-11,8	120,1
3256	H. V. HUETTEN-U. WALZWERKSEINR. USW (OH. BAUMASCH.)	1,16	97,3	4,4	91,4	10,9	-12,0	103,2
3257	H. V. BAU- BAUSTOFF-U. AE. MASCHINEN	0,52	86,3	2,7	86,3	7,7	-1,7	86,3
3260	H. V. ZAHNRADERN, GETRIEBEN, LAGERN U. AE.	0,80	109,9	3,0	109,7	5,6	1,3	110,0
3270	H. V. MASCHINEN F. WEITERE BEST. WIRTSCHAFTSZWEIGE	0,76	115,9	3,3	107,3	3,7	-11,2	124,6
3280	SONST. MASCHINENBAU	3,02	102,9	4,1	100,2	6,9	-3,7	105,6
33	STRASSENFAHRZEUGBAU, REP. V. KRAFTFAHRZEUGEN USW	8,60	118,0	3,6	121,2	4,2	8,7	114,8
3311	H. V. KRAFTWAGEN U. -MOTOREN	5,22	128,4	3,3	133,2	4,2	10,2	123,6
3314	H. V. TEILEN F. KRAFTWAGEN U. -MOTOREN	1,58	122,8	5,9	125,5	6,8	5,7	120,1
34	SCHIFFBAU	0,36	77,1	-12,6	81,7	-8,1	-6,6	72,5
36	ELEKTROTECHNIK, REP. V. HAUSHALTSGERAETEN	9,52	123,4	4,7	120,7	6,3	-1,2	126,1
3620	H. V. GERAETEN D. ELEKTRIZ. ERZEUGUNG, -VERTLG. U. AE.	3,46	116,1	5,4	114,5	5,9	1,1	117,6
3650	H. V. ELEKTROHAUSHALTSGERAETEN	0,64	104,3	6,3	106,1	9,5	11,0	102,5
3660	H. V. ZAEHLERN, FERNMEDELE-, MESS-U. REGELGERAETEN USW	3,62	138,1	3,3	134,4	6,1	-4,5	141,7
3670	H. V. RUNDFUNK-, FERNSEH-U. PHONOTECHN. GERAETEN	0,80	126,2	9,5	120,2	6,8	2,0	132,2
37	FEINMECHANIK, OPTIK, H. V. UHREN	1,89	112,9	3,0	112,3	4,2	0,8	113,4
38	H. V. EISEN-, BLECH-U. METALLWAREN	2,79	104,2	3,7	104,0	3,9	3,1	104,4
50	H. V. BUEROMASCHINEN, ADV-GERAETEN U. -EINRICHTUNGEN	1,12	226,7	3,5	218,2	14,7	-12,0	235,2
5060	H. V. BUEROMASCHINEN	0,21	107,2	-10,5	111,6	-1,6	-11,4	102,6
5080	H. V. ADV-GERAETEN U. -EINRICHTUNGEN	0,91	254,1	5,1	242,6	16,8	-12,0	265,5
	VERBRAUCHSGUETER PRODUZIERENDES GEWERBE	12,98	96,1	2,2	94,9	1,8	0,1	97,2
39	H. V. MUSIKINSTRUM., SPIELWAREN, FUELLHALTERN USW	0,59	99,1	4,4	92,1	3,5	-6,7	106,0
51	FEINKERAMIK	0,42	85,0	-1,2	86,3	-0,6	1,2	83,6
EX 52	HERSTELLUNG, VERARB. U. VEREDLG. V. HOHLGLAS	0,36	103,7	2,6	102,9	4,3	-0,6	104,4
54	HOLZVERARBEITUNG	2,61	79,8	-1,7	77,7	-0,9	-1,0	81,8
56	PAPIER-U. PAPPEVERARBEITUNG	1,03	107,2	3,3	106,6	2,9	2,5	107,7
57	DRUCKEREI, VERVIELFAELTIGUNG	1,92	103,4	3,0	99,4	1,5	-3,4	107,4
58	H. V. KUNSTSTOFFWAREN	1,88	123,9	5,7	123,5	5,1	5,7	124,2
61	LEDERERZEUGUNG	0,06	102,4	-3,9	108,2	-2,4	5,7	96,5
62	LEDERVERARBEITUNG	0,54	80,9	-2,1	78,8	-2,0	-7,1	82,9
63	TEXTILGEWERBE	1,96	93,8	0,2	96,7	1,0	5,6	90,8
64	BEKLEIDUNGSGEWERBE	1,55	80,2	-0,1	79,4	1,9	-4,3	81,1
	NAHRUNGS-U. GENUSSMITTELGEWERBE	9,39	107,7	2,3	102,6	0,9	-5,7	112,8
68	ERNAEHRUNGSGEWERBE	7,02	109,4	2,4	103,8	1,7	-6,8	115,0
6818-19	H. V. BACKWAREN	1,40	118,0	2,0	113,6	1,1	-4,5	122,4
6828	H. V. SUESSWAREN (OH. DAUERBACKWAREN)	0,43	111,9	1,4	110,4	-4,5	4,9	113,4
6831-36	MILCHVERWERTUNG	0,34	113,9	4,2	115,3	3,5	7,5	112,5
6847-54	SCHLACHTHAEUER (OH. KOMMUNALE), FLEISCHVERARB.	1,29	112,6	1,7	108,4	0,7	-4,7	116,8
6871-72	BRAUEREI, MAE LZEREI	1,25	95,6	0,7	97,6	1,2	-3,7	101,6
6879	MINERALBRUNNEN, H. V. MINERALWASSER, LIMONADEN	0,32	117,1	6,1	116,0	4,5	5,7	118,1
6889	H. V. FUTTERMITTELN	0,15	93,9	1,5	95,9	0,2	7,5	91,9
69	TABAKVERARBEITUNG	2,37	102,7	2,0	99,0	-1,2	-2,2	106,4
72-75	BAUHAUPTGEWERBE	10,17	85,8	3,9	73,2	4,1	-22,9	98,4
	HOCHBAULEISTUNGEN	6,18	75,6	3,0	69,0	2,1	-20,7	90,2
	TIEFBAULEISTUNGEN	4,00	95,4	5,0	79,8	7,0	-25,6	111,0

Ergebnisse 1986

FUER DAS PRODUZIERENDE GEWERBE

*100

NEHMEN

VERAENDERUNG IN %		VERAENDERUNG IN %		VERAENDERUNG IN %		VERAENDERUNG IN %		VERAENDERUNG IN %		VERAENDERUNG IN %		SYPRO- NR.		
2.HJ 1986 GEGEN 1.HJ 1985	2.HJ 1986 GEGEN 1.HJ 1986	1986 1.VJ GEGEN 1.VJ 1985	1986 1.VJ GEGEN 4.VJ 1985	1986 2.VJ GEGEN 2.VJ 1985	1986 2.VJ GEGEN 1.VJ 1986	1986 3.VJ GEGEN 3.VJ 1985	1986 3.VJ GEGEN 2.VJ 1986	1986 4.VJ GEGEN 4.VJ 1985	1986 4.VJ GEGEN 3.VJ 1986					
1.6	4.4	98.4	1.1	-9.6	106.4	4.8	8.1	103.7	2.0	-2.5	110.1	1.2	6.2	
1.3	2.0	103.9	1.1	-6.5	107.5	4.9	3.5	103.8	2.1	-3.4	111.9	0.7	7.8	
-0.9	-6.3	128.8	-0.8	4.8	101.3	-0.1	-21.4	95.8	1.4	-5.4	119.6	-2.7	24.5	1010-30
1.5	2.7	102.1	1.2	-7.4	107.9	5.2	5.7	104.4	2.1	-3.2	111.3	1.0	6.6	
-6.3	-5.1	93.3	-0.7	0.5	88.5	1.7	-5.1	86.0	-5.9	-2.8	86.6	-6.7	0.7	21
-5.9	-3.6	91.3	0.6	0.7	87.8	2.9	-3.8	87.2	-6.0	-0.7	85.4	-5.6	-2.1	2111
1.2	2.9	102.3	1.2	-7.6	108.5	5.3	6.1	104.9	2.2	-3.3	112.1	1.3	6.9	
0.1	0.4	95.4	-0.8	-3.0	101.4	1.5	6.3	99.0	-	-2.4	98.6	0.2	-0.4	
-1.5	-0.6	81.3	-4.9	-1.0	75.0	0.6	-2.8	80.1	0.8	1.4	79.1	-3.7	-1.2	22
3.6	27.7	53.6	0.2	-36.8	94.2	3.0	75.7	99.7	2.3	5.8	89.2	5.2	-10.5	25
-10.0	-9.0	87.2	-0.8	0.9	87.0	-4.2	-0.2	80.8	-10.0	-7.1	77.9	-9.8	-3.6	27
-9.3	-5.1	85.0	1.0	1.9	84.6	-4.0	-0.5	79.1	-8.8	-6.5	75.1	-10.0	-5.1	2711
0.7	-3.0	110.2	0.5	2.0	112.8	3.8	2.4	109.4	2.4	-3.0	107.0	-0.9	-2.2	28
0.7	-3.8	108.5	-1.1	3.5	109.7	4.0	1.1	107.1	3.4	-2.4	102.7	-2.0	-4.1	2850
-3.1	-8.5	92.3	0.2	-0.1	93.7	3.7	1.5	82.5	-1.0	-12.0	87.8	-5.0	6.4	2910
5.7	-6.7	120.3	7.4	9.6	117.9	10.8	-2.0	103.5	8.2	-12.0	113.7	3.6	9.5	2950
7.8	12.0	107.5	7.5	-11.7	121.8	9.0	13.3	124.1	6.8	1.9	132.6	8.9	6.8	3011-15, 30
0.1	-3.1	113.9	-1.5	3.5	115.2	0.2	1.1	110.5	-1.0	-4.1	111.3	1.1	0.7	40
0.3	-3.2	113.7	-1.1	4.1	116.1	-0.8	2.1	110.6	-1.8	-4.7	111.9	2.5	1.2	4031
-0.3	-6.1	118.5	1.5	8.3	118.1	2.5	-0.3	114.0	0.5	-3.5	108.3	-1.0	-5.0	4034
-0.6	0.3	108.3	-7.5	-1.2	107.3	-2.9	-0.9	106.2	-1.6	-1.0	110.0	0.4	3.6	4035
1.4	-1.7	115.7	-0.1	2.2	116.1	4.1	0.3	113.4	1.8	-2.3	114.5	1.1	1.0	4036
8.1	8.2	102.0	7.3	-6.0	106.4	9.1	4.3	108.9	8.7	2.3	116.6	7.5	7.1	EX 52
1.9	3.7	83.9	1.0	-8.4	97.8	1.8	16.6	93.3	-0.0	-4.6	95.2	3.9	2.0	53
4.0	0.9	115.2	-2.9	1.9	119.4	4.7	3.6	119.4	4.2	-0.0	117.5	4.0	-1.6	55
2.8	-4.2	113.6	0.8	2.5	116.3	5.8	2.4	106.8	3.3	-8.2	113.4	2.3	6.2	59
1.9	2.9	109.8	3.5	-10.4	118.3	8.2	7.7	111.1	3.1	-6.1	123.5	0.8	11.2	
1.7	-6.2	106.9	3.1	7.0	108.2	7.7	1.2	101.6	3.4	-6.1	100.1	0.2	-1.5	3021-25
-3.0	18.2	74.3	2.9	-28.7	85.1	2.8	14.5	87.6	-2.8	2.9	100.9	-3.2	15.2	31
2.5	-8.4	76.6	6.7	-25.3	88.8	9.4	15.9	91.3	3.3	2.8	104.6	1.9	14.6	3111
-10.0	21.6	70.5	-	-35.6	80.6	-3.5	14.3	83.8	-11.4	4.0	99.9	-8.8	19.2	3151
2.3	9.2	94.6	4.5	-18.0	106.3	10.2	12.4	103.1	4.2	-3.0	116.1	0.6	12.6	32
-14.3	-16.2	102.0	2.0	-1.1	104.7	-5.3	2.6	89.5	-9.7	-14.5	83.7	-18.8	-6.5	3210
9.1	20.1	89.4	10.6	-27.3	105.6	16.4	19.5	105.7	14.8	0.1	127.4	4.8	20.5	3220
5.7	8.0	116.1	8.3	-10.4	120.5	11.2	3.8	122.0	8.6	1.2	133.7	3.2	9.6	3230
3.6	17.5	92.3	0.2	-28.1	112.2	7.7	21.6	108.8	5.2	-3.0	131.5	2.4	20.9	3240
-0.7	12.9	85.3	8.1	-25.9	97.5	13.5	14.3	94.4	1.7	-3.2	112.0	-2.7	18.6	3256
-1.7	-0.0	82.0	7.9	-13.0	90.5	7.5	10.4	80.5	-1.1	-11.0	92.2	-2.2	14.5	3257
1.6	0.3	107.4	3.0	-3.2	112.0	8.2	4.3	108.5	2.8	-3.1	111.6	0.5	2.9	3260
3.1	16.1	97.3	-3.0	-24.8	117.3	9.8	20.6	111.4	-1.0	-5.0	137.8	6.5	23.7	3270
1.5	5.4	95.8	3.8	-12.2	104.6	10.0	9.2	102.6	3.7	-1.9	108.7	-0.4	5.9	3280
3.0	-5.3	118.2	0.3	-0.7	124.3	8.3	5.2	107.0	2.8	-13.9	122.6	3.0	14.6	33
2.2	-7.2	130.4	-0.1	-0.1	136.0	8.7	4.3	113.2	1.7	-16.8	134.0	2.7	18.4	3311
5.0	-4.3	123.6	3.7	2.6	127.4	9.9	3.1	114.7	5.9	-10.0	125.6	4.2	9.5	3314
-17.1	-11.3	81.1	-10.1	-9.1	82.4	-6.0	1.6	70.6	-17.8	-14.3	74.5	-16.5	5.5	34
3.2	4.5	116.7	5.0	-9.2	124.8	7.5	6.9	120.3	3.8	-3.6	131.9	2.6	9.6	36
3.9	2.7	110.8	5.1	-5.6	118.3	8.6	6.8	114.9	5.3	-2.9	120.4	2.6	4.8	3620
7.2	-3.4	105.0	5.5	0.3	107.2	13.7	2.1	92.9	7.3	-13.3	112.1	7.1	20.7	3650
0.7	5.4	128.8	6.2	-12.5	140.0	6.0	8.7	135.9	1.3	-2.9	147.6	0.3	8.6	3660
12.1	10.0	119.7	4.2	-9.6	120.7	9.6	0.8	116.4	12.5	-3.6	148.0	11.8	27.1	3670
1.8	1.0	109.4	3.4	-6.9	115.3	4.9	5.4	109.4	3.8	-5.1	117.5	-	7.4	37
3.5	0.4	100.9	0.3	-2.5	107.1	7.4	6.1	102.4	4.1	-4.4	106.4	2.8	3.9	38
-5.1	7.8	207.6	15.0	-26.0	228.8	14.4	10.2	218.3	1.4	-4.6	252.2	-10.1	15.5	50
-16.4	-7.9	111.1	-0.2	-20.8	112.2	-3.3	1.0	97.7	-12.7	-12.9	107.9	-23.0	10.4	5060
-3.7	9.4	229.7	17.0	-26.5	255.5	16.6	11.2	245.9	2.9	-3.8	285.2	-8.8	16.0	5080
2.5	2.4	94.4	-0.4	-3.2	95.5	4.3	1.2	94.4	2.6	-1.2	100.0	2.6	5.9	
5.1	15.1	86.5	2.1	-17.9	97.7	4.7	12.9	100.2	3.8	2.6	111.9	6.3	11.7	39
-2.0	-3.1	84.7	-3.1	-2.6	87.9	2.0	3.8	81.8	-2.2	-6.9	85.5	-1.7	4.5	51
0.9	1.5	100.2	3.7	-3.3	105.6	4.8	5.4	104.0	0.6	-1.5	104.9	1.3	0.9	EX 52
4.2	5.3	74.9	-4.0	-9.3	80.6	2.2	7.6	76.0	2.0	-5.7	87.7	6.2	15.4	54
3.6	1.0	106.1	-0.1	0.7	107.1	5.9	0.9	106.2	3.5	-0.8	109.3	3.7	2.9	56
4.4	8.0	97.6	-1.8	-10.1	101.2	5.0	3.7	101.4	4.3	0.2	113.4	4.4	11.8	57
6.3	0.6	113.4	2.1	1.2	127.7	8.1	7.0	123.6	6.8	-3.2	124.9	5.8	1.1	58
-5.8	-10.8	106.6	-1.1	-0.9	107.9	-3.7	-0.6	87.4	-8.2	-19.0	105.7	-3.6	20.9	61
-2.2	5.2	83.1	-0.8	-3.6	74.6	-3.2	-10.2	83.5	0.1	11.9	82.3	-4.5	-1.4	62
-0.9	-6.1	98.1	-0.8	1.1	95.3	3.0	-2.9	86.6	0.5	-9.1	95.1	-2.0	9.8	63
-2.3	2.1	87.6	1.6	9.6	71.3	2.4	-18.6	85.1	-1.2	19.4	77.2	-3.4	-9.3	64
3.7	9.9	100.6	-1.2	-10.5	104.6	3.0	4.0	109.4	3.9	4.6	116.2	3.4	6.2	
3.2	10.8	100.6	-0.3	-14.6	107.1	3.6	6.5	106.7	3.4	1.5	121.3	3.0	11.6	68
2.9	7.7	111.5	-0.6	-8.2	115.7	2.7	3.8	120.6	3.4	4.2	124.3	2.3	3.1	6818-19
7.8	2.7	112.9	-8.4	6.7	107.9	-0.2	-4.4	112.2	7.3	4.0	114.6	8.3	2.1	6828
4.8	-2.4	109.4	2.6	3.4	121.3	4.4	10.9	115.2	5.9	-5.0	109.9	3.9	-4.6	6831-36
2.7	7.7	105.7	-2.3	-9.1	111.1	3.7	5.1	113.8	2.4	2.4	119.9	3.1	5.4	6847-54
0.2	4.1	86.1	-1.1	-10.3	109.2	3.2	26.8	107.6	0.7	-1.5	95.6	-0.4	-11.2	6871-72
7.7	1.8	101.4	0.2	-0.4	130.7	8.1	28.9	130.1	10.6	-0.5	106.1	4.2	-18.4	6879
3.0	-4.2	95.6	-2.6	1.3	96.3	3.3	0.7	89.0	5.8	-7.6	94.8	0.4	6.5	6889
5.1	7.5	100.5	-3.6	4.0	97.5	1.5	-3.0	111.7	5.5	14.6	101.1	4.7	-9.5	69
3.7	34.4	49.6	3.3	-44.1	96.9	4.5	95.4	102.6	1.4	5.9	94.2	6.2	-8.2	72-75
3.7	30.7	49.8	2.0	-35.7	88.3	2.1	77.3	93.5	0.8	5.9	66.9	7.0	-7.1	
3.5	39.1	49.4	5.6	-50.7	110.2	7.6	123.1	116.5	2.1	5.8	105.5	5.2	-9.5	

5.2 FACHLICHE UNTER

SYPRO- NR.	WIRTSCHAFTSZWEIG	GEWICHTUNG	1986	VERAEND. IN %		VERAENDERUNG IN %		1986
				1986 GEGEN 1985	1986	1.HJ GEGEN 1985	1.HJ GEGEN 1985	
	PRODUZIERENDES GEWERBE INSGESAMT	100.00	105.2	2.1	103.2	3.0	-2.5	107.2
	PRODUZIERENDES GEWERBE (OH. BAUHAUPTGEWERBE)	90.91	107.0	2.0	106.1	2.9	-0.6	107.9
1010-30	ELEKTRIZITAETS-U. GASVERSORGUNG	5.21	109.2	-0.8	113.1	-0.7	6.5	105.3
	BERGBAU U. VERARBEITENDES GEWERBE	85.71	106.9	2.2	105.8	3.3	-0.8	108.1
21	BERGBAU	3.17	85.7	-3.4	89.1	-0.6	1.6	82.3
2111	STEINKOHLBERGB. U. -BRIKETTHERSTELLUNG, KOKEREI	1.65	88.0	-2.0	89.6	2.2	-2.5	86.5
	VERARBEITENDES GEWERBE	82.54	107.7	2.4	106.4	3.4	-0.9	109.0
	GRUNDSTOFF-U. PRODUKTIONSGUETERGEWERBE	23.12	98.8	-0.4	99.3	-0.1	0.3	98.4
22	MINERALOELVERARBEITUNG	3.41	77.5	-1.0	76.3	-2.3	-4.1	78.6
25	GEW. U. VERARB. V. STEINEN U. ERDEN	2.42	83.6	2.5	73.9	1.8	-18.4	93.3
27	EISENSCHAFFENDE INDUSTRIE	2.80	82.0	-7.1	86.2	-3.3	-1.5	77.9
2711	HOCHOFEN-, STAHL-U. WARMHALBWERKE (OH. STAHLROHRE)	2.34	80.2	-5.6	84.1	-1.9	-0.2	76.3
28	NE-METALLERZEUGUNG, NE-METALLHALBZEUGWERKE	0.99	110.8	1.2	112.5	2.2	3.4	109.1
2850	NE-METALLHALBZEUGWERKE	0.69	108.6	0.6	110.8	1.2	4.2	106.4
2910	EISEN-, STAHL-U. TEMPERGIESSEREI	0.91	85.8	-1.4	91.2	1.0	9.0	80.3
2950	NE-METALLGIESSEREI	0.44	113.9	7.8	119.4	9.4	16.8	108.3
3011-15, 30	ZIEHEREIEN, KALTWALZWERKE, MECHANIK, ANG.	0.60	94.8	0.5	95.8	1.5	1.8	93.9
40	CHEMISCHE INDUSTRIE	8.93	113.0	-0.4	114.9	-0.8	3.3	111.1
4031	H. V. CHEM. GRUNDSTF. (AUCH M. ANSCHL. WEITERVERARB.)	4.21	113.4	-0.5	115.1	-1.3	3.4	111.7
4034	H. V. CHEM. ERZEUGNISSEN F. GEWERBE, LANDWIRTSCHAFT	1.59	115.1	1.1	119.1	2.6	6.8	111.0
4035	H. V. PHARMAZEUTISCHEN ERZEUGNISSEN	1.80	107.6	-3.2	107.3	-5.8	-1.2	107.8
4036	H. V. SEIFEN, WASCHE- U. KOERPERPFLEGEMITTELN	0.72	113.8	2.0	114.5	2.3	3.0	113.0
EX 52	HERSTELLUNG, VERARB. U. VEREDLG. V. FLACHGLAS	0.47	108.0	8.5	103.6	8.6	-0.0	112.4
53	HOLZBEARBEITUNG	0.48	92.0	1.4	91.4	1.1	0.3	92.5
55	ZELLSTOFF-, HOLZSCHLIFF-, PAPIER-U. PAPPEERZEUGUNG	0.74	117.3	2.3	116.4	0.3	2.6	118.2
59	GUMMI-VERARBEITUNG	0.93	110.9	2.7	113.6	2.9	7.6	106.1
	INVESTITIONSGUETER PRODUZIERENDES GEWERBE	37.51	117.2	3.9	115.5	6.2	-1.2	118.9
3021-25	STAHLVERFORMUNG, OBERFLAECHEVEREDLUNG, HAERTUNG	1.28	103.8	3.3	107.5	5.1	8.9	100.1
31	STAHL-U. LEICHTMETALLBAU, SCHIENENFAHRZEUGBAU	1.82	84.3	-1.3	75.9	2.0	-21.3	92.6
3111	H. V. STAHL-U. L. METALLKONSTRUKT. (OH. GRUBENAUSB.)	0.81	88.5	7.3	78.9	9.9	-15.3	98.1
3151	KESSEL-U. BEHAELTERBAU	0.86	82.3	-7.7	73.8	-2.9	-27.9	90.7
32	MASCHINENBAU	10.78	104.7	4.7	99.8	7.5	-6.9	109.7
3210	H. V. LANDW. MASCHINEN, ACKERSCHLEPPERN	0.48	93.7	-10.8	104.8	-3.4	3.4	82.6
3220	H. V. METALLBEARBEITUNGSMASCHINEN U. AE.	1.58	107.0	11.8	96.6	14.5	-5.7	117.4
3230	H. V. TEXTIL-U. NAEHMASCHINEN	0.49	124.8	8.0	119.9	10.3	-2.0	125.8
3240	H. V. MASCHINEN F. D. NAHR. -U. GENUSSMITTELIND. USW	1.29	112.5	4.0	102.8	3.9	-12.5	122.2
3256	H. V. HUETTEN-U. WALZWERKSEINR. USW (OH. BAUMASCH.)	1.22	96.2	4.3	89.8	12.4	-14.1	102.6
3257	H. V. BAU- U. BAUSTOFF-U. AE. MASCHINEN	0.68	85.1	2.9	85.6	7.7	-0.5	84.6
3260	H. V. ZAHNRADERN, GETRIEBEN, LAGERN U. AE.	0.84	109.4	3.3	109.3	5.4	1.2	109.4
3270	H. V. MASCHINEN F. WEITERE BEST. WIRTSCHAFTSZWEIGE	0.86	116.5	3.1	107.4	3.2	-11.8	125.5
3280	SONST. MASCHINENBAU	3.33	102.2	4.8	98.6	7.6	-4.5	105.8
33	STRASSENFAHRZEUGBAU, REP. V. KRAFTFAHRZEUGEN USW	8.32	124.3	3.8	128.3	4.5	10.0	120.2
3311	H. V. KRAFTWAGEN U. -MOTOREN	4.85	131.7	2.9	137.1	3.9	10.6	126.2
3314	H. V. TEILEN F. KRAFTWAGEN U. -MOTOREN	2.39	126.2	6.2	129.0	6.9	10.4	123.3
34	SCHIFFBAU	0.39	72.9	-15.9	79.3	-10.9	-6.0	66.4
36	ELEKTROTECHNIK, REP. V. HAUSHALTSGERAETEN	9.05	121.0	4.9	118.6	6.1	-0.3	123.4
3620	H. V. GERAETEN D. ELEKTRIZ. ERZEUGUNG. -VERTLG. U. AE.	3.37	114.9	6.2	113.5	8.0	2.1	116.3
3650	H. V. ELEKTROHAUSHALTSGERAETEN	0.84	104.7	8.7	107.3	10.2	12.8	102.2
3660	H. V. ZAEHLERN, FERNMELEDE-, MESS-U. REGELGERAETEN USW	2.82	139.7	2.5	136.3	4.8	-4.4	143.1
3670	H. V. RUNDPUNKT-, FERNSEH-U. PHONOTECHN. GERAETEN	0.84	120.3	11.7	113.8	6.7	4.8	126.8
37	FEINMECHANIK, OPTIK, H. V. UHREN	1.39	106.9	2.8	106.8	4.3	1.0	107.0
38	H. V. EISEN-, BLECH-U. METALLWAREN	2.87	104.0	3.6	103.9	3.7	3.4	104.1
50	H. V. BUEROMASCHINEN, ADV-GERAETEN U. -EINRICHTUNGEN	1.60	234.6	3.8	225.3	15.2	-12.1	243.8
5060	H. V. BUEROMASCHINEN	0.22	85.6	-16.7	92.7	-7.9	-11.5	78.5
5080	H. V. ADV-GERAETEN U. -EINRICHTUNGEN	1.38	258.2	5.1	246.3	16.9	-12.2	270.0
	VERBRAUCHSGUETER PRODUZIERENDES GEWERBE	13.39	97.1	2.3	96.2	1.9	0.7	97.9
39	H. V. MUSIKINSTRUM., SPIELWAREN, FUELLHALTERN USW	0.58	99.8	3.7	92.7	3.0	-9.4	106.9
51	FEINKERAMIK	0.45	85.5	-1.4	87.3	-0.3	1.9	83.8
EX 52	HERSTELLUNG, VERARB. U. VEREDLG. V. HOHLGLAS	0.41	103.1	2.1	102.5	3.9	-0.8	103.7
54	HOLZVERARBEITUNG	2.31	78.1	1.4	76.5	-1.2	-0.1	79.7
56	PAPIER-U. PAPPEVERARBEITUNG	1.11	107.4	3.3	107.3	3.1	3.4	107.5
57	DRUCKEREI, VERVIELFAELTIGUNG	1.88	103.4	3.0	99.4	1.5	-3.4	107.4
58	H. V. KUNSTSTOFFWAREN	2.30	125.2	5.9	124.8	5.3	5.9	125.6
61	LEDERERZEUGUNG	0.05	99.9	-5.1	106.4	-3.4	6.0	93.4
62	LEDERVERARBEITUNG	0.51	80.6	-2.3	78.6	-2.1	-7.3	82.6
63	TEXTILGEWERBE	2.02	94.7	0.2	98.0	1.1	6.3	91.3
64	BEKLEIDUNGSGEWERBE	1.75	79.8	-0.6	78.3	1.3	-4.6	80.7
	NAHRUNGS-U. GENUSSMITTELGEWERBE	8.53	106.8	2.6	101.5	1.1	-5.8	112.1
68	ERNAHRUNGSGEWERBE	6.18	108.4	2.8	102.5	2.0	-7.1	114.3
6818-19	H. V. BACKWAREN	0.55	119.9	2.7	113.2	1.5	-7.3	126.5
6828	H. V. SUESSWAREN (OH. DAUERBACKWAREN)	0.48	110.4	0.9	109.6	-5.8	6.9	111.1
6831-36	MILCHVERWERTUNG	0.48	113.5	4.3	115.1	3.6	8.0	111.8
6847-54	SCHLACHTHAEUER (OH. KOMMUNALE) FLEISCHVERARB.	0.73	112.0	2.2	107.4	1.1	-5.0	116.5
6871-72	BRAUEREI, MAELZEREI	1.14	99.3	0.5	97.3	1.1	-3.9	101.3
6879	MINERALBRUNNEN, H. V. MINERALWASSER, LIMONADEN	0.32	118.1	6.6	116.8	4.8	6.0	119.3
6889	H. V. FUTTERMITTELN	0.25	93.7	1.6	95.7	0.2	7.6	91.6
69	TABAKVERARBEITUNG	2.36	102.6	1.9	98.9	-1.3	-2.3	106.3
72-75	BAUHAUPTGEWERBE	9.09	87.0	3.9	74.1	4.5	-23.2	100.0
	HOCHBAULEISTUNGEN	4.82	79.6	3.0	69.0	2.1	-20.7	90.2
	TIEFBAULEISTUNGEN	4.27	95.4	5.0	79.8	7.0	-25.6	111.0

FUER DAS PRODUZIERENDE GEWERBE

*100

NEHMENSTEILE

VERAENDERUNG IN %		VERAENDERUNG IN %			VERAENDERUNG IN %			VERAENDERUNG IN %			VERAENDERUNG IN %			SYPRO- NR.
2.HJ 1986	2.HJ 1986	1986	2.VJ 1986	2.VJ 1986	1986	3.VJ 1986	3.VJ 1986	1986	4.VJ 1986	4.VJ 1986	1987	1.VJ 1987	1.VJ 1987	
GEGEN 2.HJ 1985	GEGEN 1.HJ 1986	2.VJ	GEGEN 2.VJ 1985	GEGEN 1.VJ 1986	3.VJ	GEGEN 3.VJ 1985	GEGEN 2.VJ 1986	4.VJ	GEGEN 4.VJ 1985	GEGEN 3.VJ 1986	1.VJ	GEGEN 1.VJ 1986	GEGEN 4.VJ 1986	
1.3	3.9	107.1	4.9	7.7	103.9	1.9	-3.0	110.5	0.9	6.4	100.0	0.6	-9.5	
1.1	1.7	107.9	4.9	3.4	103.8	1.9	-3.8	112.0	0.4	7.9	105.6	1.1	-5.7	
-0.8	-6.9	98.5	-0.3	-22.9	92.9	2.0	-5.7	117.7	-3.0	26.7	130.7	2.3	11.0	1010-30
1.3	2.2	108.5	5.2	5.3	104.5	1.9	-3.7	111.7	0.7	6.9	104.1	1.1	-6.8	
-6.2	-7.6	84.0	1.2	-10.8	80.9	-3.0	-3.7	85.8	-9.0	3.6	90.2	-4.2	7.6	21
-5.9	-3.5	88.4	3.8	-2.6	87.7	-6.2	-0.8	85.3	-5.5	-2.7	85.4	-5.9	0.1	2111
1.5	2.4	109.4	5.3	5.8	105.4	2.0	-3.7	112.7	1.0	6.9	104.6	1.2	-7.2	
-0.6	-0.9	102.1	0.9	5.8	99.0	-1.0	-3.0	97.8	-0.2	-1.2	95.8	-0.7	-2.0	
-1.3	3.0	77.7	0.9	3.6	80.4	-0.9	3.5	76.8	-1.7	-4.5	71.1	-5.2	-7.4	22
3.0	26.3	93.7	2.7	73.2	98.7	1.6	5.3	88.0	4.5	-10.8	52.7	-2.6	-40.1	25
-11.0	-9.6	85.9	-5.5	-0.7	79.6	-11.3	-7.3	76.2	-10.8	-4.3	77.4	-10.5	1.6	27
-9.5	-9.3	83.9	-4.9	-0.6	78.5	-9.0	-6.4	74.0	-10.2	-5.7	76.4	-9.5	3.2	2711
0.3	-3.0	113.5	3.7	1.7	110.7	2.3	-2.5	107.6	-1.7	-2.8	111.4	-0.2	3.5	28
0.1	-4.0	110.9	3.5	0.1	109.2	3.2	-1.5	103.6	-3.1	-5.1	111.7	0.8	7.8	2850
-4.1	-12.0	91.2	2.8	-0.1	78.5	-1.4	-13.9	82.2	-6.4	4.7	84.2	-7.8	2.4	2910
6.0	-9.3	117.9	11.0	-2.5	103.2	8.5	-12.5	113.5	3.7	10.0	135.0	11.7	18.9	2950
-0.2	-2.0	99.2	3.7	7.4	94.0	0.3	-5.2	93.8	-0.7	-0.2	93.1	0.8	-0.7	3011-15.30
-0.1	-3.3	115.5	-0.1	1.0	110.7	-1.3	-4.2	111.5	1.1	0.7	115.7	1.2	3.8	40
0.4	-3.0	116.6	-1.4	2.6	110.8	-2.4	-5.0	112.6	3.2	1.6	117.3	3.2	4.2	4031
-0.4	-6.8	118.8	3.0	-0.6	114.6	0.6	-3.5	107.5	-1.6	-6.2	115.1	-3.7	7.1	4034
-0.7	0.5	106.7	-3.4	-1.1	105.8	-1.8	-0.8	109.9	0.4	3.9	108.4	0.5	-1.4	4035
1.6	-1.3	114.6	4.7	0.1	112.5	2.1	-1.8	113.6	1.2	1.0	118.5	3.5	4.3	4036
8.5	8.5	105.5	9.4	3.6	108.2	5.3	2.6	116.7	7.8	7.9	104.1	2.3	-10.8	EX 52
1.5	1.2	97.0	1.4	12.9	91.2	-0.8	-6.0	93.9	4.0	3.0	86.7	0.9	-7.7	53
4.2	1.5	118.5	4.2	3.7	119.6	4.3	0.9	116.9	4.3	-2.3	127.0	11.1	8.6	55
2.4	-4.8	114.6	5.3	1.7	104.6	2.9	-8.7	111.7	2.0	6.8	116.8	3.6	4.6	59
1.7	2.9	119.9	8.5	7.9	112.3	3.0	-6.3	125.5	0.6	11.8	113.0	1.7	-10.0	
-1.4	-6.9	108.0	7.5	0.9	101.2	3.2	-6.3	99.1	-0.3	-2.1	107.4	0.4	8.4	3021-25
3.9	22.0	81.7	1.5	16.4	85.5	-4.0	4.7	99.8	-3.8	16.7	67.0	-4.6	-32.9	31
5.4	24.3	86.2	11.5	20.4	90.7	5.8	5.2	105.5	4.9	16.3	71.7	0.1	-32.0	3111
-11.3	22.9	78.8	-4.9	14.4	82.3	-13.1	4.4	99.1	-9.8	20.4	63.4	-8.0	-36.0	3151
2.3	9.9	105.9	10.3	13.0	103.0	4.1	-2.7	116.4	0.7	13.0	93.6	-0.1	-19.6	32
-18.5	-21.2	105.2	-8.2	0.8	87.6	-12.9	-16.7	77.7	-24.0	-11.3	85.3	-18.3	9.8	3210
9.7	21.5	105.5	17.1	20.3	106.1	15.8	0.6	128.7	5.1	21.3	90.6	3.3	-29.6	3220
6.0	8.3	121.8	11.4	3.2	124.0	9.2	1.8	135.5	3.3	9.3	118.8	0.7	-12.3	3230
4.0	18.9	113.3	7.6	22.8	110.1	5.5	-2.8	134.4	2.9	22.1	97.4	5.5	-27.5	3240
-1.8	14.3	96.1	15.1	15.0	92.9	0.8	-3.3	112.3	-3.9	20.9	80.5	-3.7	-28.3	3256
-1.6	-1.2	89.7	7.0	10.1	79.0	-1.1	-11.9	90.3	-2.0	14.3	74.1	-9.1	-17.9	3257
1.3	0.1	111.6	8.0	4.2	108.3	2.5	-3.0	110.6	0.3	2.1	101.6	-5.1	-8.1	3260
3.0	16.9	117.9	9.9	21.5	111.7	-1.8	-5.3	139.4	7.3	24.8	104.6	7.8	-25.0	3270
2.4	7.3	103.3	11.3	9.9	103.0	4.6	-0.3	108.6	0.4	5.4	94.8	0.9	-12.7	3280
3.1	-6.3	131.3	8.6	4.7	111.4	2.9	-15.2	129.0	3.3	15.8	131.9	5.2	2.2	33
1.8	-8.0	140.1	8.6	4.4	114.6	1.0	-18.2	137.9	2.5	20.3	140.4	4.6	1.8	3311
5.5	-4.4	130.9	10.1	2.9	117.5	6.2	-10.2	129.1	4.7	9.9	135.4	6.4	4.9	3314
-21.3	-16.3	79.1	-9.1	-0.5	65.1	-22.2	-17.7	67.8	-20.3	4.1	66.5	-16.4	-1.9	34
3.8	4.0	122.3	7.3	6.4	117.7	4.0	-3.8	129.1	3.5	9.7	118.0	2.7	-8.6	36
4.6	2.5	117.0	9.8	6.4	114.6	6.5	-2.1	118.1	2.8	3.1	113.9	3.5	-3.6	3620
7.5	-4.8	108.0	14.5	1.4	92.1	7.6	-14.7	112.4	7.4	22.0	112.2	5.4	-0.2	3650
0.4	5.0	142.0	4.1	8.8	137.3	-0.4	-3.3	148.9	0.9	8.4	129.9	-0.5	-12.8	3660
16.8	11.4	112.8	10.4	-1.8	108.7	17.3	-3.6	145.0	16.5	33.4	126.2	9.8	-13.0	3670
1.2	0.2	109.5	4.9	5.3	102.6	3.2	-6.3	111.4	-0.5	8.6	109.9	5.7	-1.3	37
3.6	0.2	107.0	7.3	6.0	102.5	4.3	-4.2	105.8	2.9	3.2	103.5	2.6	-2.2	38
-4.9	8.2	236.6	14.9	10.5	226.2	1.7	-4.4	261.4	-10.0	15.6	205.9	-3.8	-21.2	50
-25.1	-15.3	91.3	-10.1	-3.0	75.9	-19.1	-16.9	81.2	-29.9	7.0	65.0	-30.9	-20.0	5060
-3.7	9.6	259.6	16.7	11.4	250.1	3.0	-3.7	290.0	-8.8	16.0	228.2	-2.1	-21.3	5080
2.5	1.8	96.6	4.4	0.8	95.4	2.6	-1.2	100.5	2.6	5.3	98.6	2.9	-1.9	
4.5	15.3	98.8	4.2	14.0	102.0	3.0	3.2	111.8	5.8	9.6	89.5	3.2	-19.9	39
-2.2	-4.0	89.0	2.4	4.0	82.0	-2.5	-7.9	85.6	-2.1	4.4	82.1	-4.1	-4.1	51
0.4	1.2	105.3	4.4	5.5	103.6	-0.0	-1.6	103.8	0.8	0.2	101.2	1.4	-2.5	EX 52
4.0	4.2	79.0	2.2	6.8	73.7	1.8	-6.7	85.8	6.2	16.4	77.3	4.5	-9.9	54
3.6	0.2	107.6	6.0	0.6	105.9	3.4	-1.6	109.2	3.7	3.1	112.7	5.3	3.2	56
4.4	8.0	101.3	5.0	3.8	101.4	4.3	0.1	113.5	4.4	11.9	102.3	4.8	-9.9	57
6.6	0.6	129.0	8.3	7.1	125.0	7.1	-3.1	126.2	6.1	1.0	129.4	7.4	2.5	58
-7.0	-12.2	105.7	-5.3	-1.3	83.2	-10.2	-21.3	103.6	-4.3	24.5	134.4	25.5	29.7	61
-2.6	5.1	74.2	-3.5	-10.6	83.4	-0.1	12.4	81.8	-4.9	-1.9	80.8	-2.7	-1.2	62
-1.0	-6.8	96.9	3.2	-2.3	86.9	0.6	-10.3	95.7	-2.3	10.1	98.2	-1.0	2.6	63
-2.4	2.3	70.4	3.2	-19.5	85.0	-1.6	20.7	76.4	-3.4	-10.1	84.2	-3.8	10.2	64
4.0	10.4	103.4	3.2	3.8	108.3	4.4	4.7	116.0	3.7	7.1	100.7	1.1	-13.2	
3.6	11.5	105.7	3.8	6.4	106.9	3.9	1.1	121.7	3.3	13.8	102.2	2.9	-16.0	68
3.6	11.7	115.9	3.2	4.9	124.7	4.4	7.6	128.4	3.0	3.0	114.6	3.7	-10.7	6818-19
8.4	1.4	106.3	-1.1	-5.9	109.8	8.0	3.3	112.5	8.8	2.5	119.2	5.5	6.0	6828
4.9	-2.9	122.0	4.5	12.7	114.9	5.9	-5.8	108.8	3.9	-5.3	108.5	0.2	-0.3	6831-36
3.1	8.5	110.2	4.1	5.3	113.3	2.7	2.8	119.7	3.4	5.6	112.4	7.4	-6.1	6847-54
-0.0	4.1	108.8	3.0	26.8	107.2	0.5	-1.5	95.4	-0.6	-11.0	85.4	-0.5	-10.5	6871-72
8.3	2.1	132.6	8.6	31.3	132.5	11.5	-0.1	106.2	4.5	-19.8	102.9	1.9	-3.1	6879
3.0	-4.3	96.1	3.4	0.7	88.7	6.1	-7.7	94.5	0.3	6.5	93.8	-1.7	-0.7	6889
5.0	7.5	97.4	1.4	-3.1	111.7	5.5	14.7	101.0	4.6	-9.6	96.6	-3.9	-4.4	69
3.6	35.0	98.6	4.9	98.8	104.4	1.5	5.9	95.6	6.0	-8.4	44.1	-11.1	-53.9	72-75
3.7	30.7	88.3	2.1	77.3	93.5	0.8	5.9	86.9	7.0	-7.1	45.7	-8.2	-47.4	
3.5	39.1	110.2	7.6	123.1	116.6	2.1	5.8	105.5	5.2	-9.5	42.4	-14.2	-59.8	

SYPRO- NR.	WIRTSCHAFTSZWEIG	GEWICHTUNG	1986	VERAEND. IN %		VERAENDERUNG IN %			1986
				1986 GEGEN 1985	1986 1. HJ	1. HJ GEGEN 1985	1. HJ 1986 GEGEN 2. HJ 1985	2. HJ	
	PRODUZIERENDES GEWERBE INSGESAMT	100.00	105.2	2.1	103.2	3.0	-2.5	107.2	
	PRODUZIERENDES GEWERBE (OH. BAUHAUPTGEWERBE)	90.91	107.0	2.0	106.1	2.9	-0.6	107.9	
1010-30	ELEKTRIZITAETS-U. GASVERSORGUNG	5.21	109.2	-0.8	113.1	-0.7	6.5	105.3	
	BERGBAU U. VERARBEITENDES GEWERBE	85.71	106.9	2.2	105.8	3.3	-0.8	108.1	
21	BERGBAU	3.17	85.7	-3.4	89.1	-0.6	1.6	82.3	
2111	STEINKOHLBERGB. U. -BRIKETTERSTELLUNG, KOKEREI	1.65	88.0	-2.0	89.6	2.2	-2.5	86.5	
	VERARBEITENDES GEWERBE	82.54	107.7	2.4	106.4	3.4	-0.9	105.0	
	GRUNDSTOFF-U. PRODUKTIONSGUETERGEWERBE	23.12	98.8	-0.4	99.3	-0.1	0.3	98.4	
22	MINERALOELVERARBEITUNG	3.41	77.5	-1.8	76.3	-2.3	-4.1	78.6	
25	GEW. U. VERARB. V. STEINEN U. ERDEN	2.42	83.6	2.5	73.9	1.8	-18.4	93.3	
27	EISENSCHAFFENDE INDUSTRIE	2.80	82.0	-7.1	86.2	-3.3	-1.5	77.9	
2711	HOCHOFEN-, STAHL-U. WARMWALZWERKE (OH. STAHLROHRE)	2.34	80.2	-5.6	84.1	-1.9	-0.2	76.3	
28	NE-METALLERZEUGUNG, NE-METALLHALBZEUGWERKE	0.99	110.8	1.2	112.5	2.2	3.4	109.1	
2850	NE-METALLHALBZEUGWERKE	0.69	108.6	0.6	110.8	1.2	4.2	106.4	
2910	EISEN-, STAHL-U. TEMPERGIESSEREI	0.91	85.8	-1.4	91.2	1.0	9.0	80.3	
2950	NE-METALLGIESSEREI	0.44	113.9	7.8	119.4	9.4	16.8	106.3	
3011-15.30	ZIEHEREIEN, KALTWALZWERKE, MECHANIK, ANG.	6.60	94.8	0.5	95.8	1.5	1.8	93.9	
40	CHEMISCHE INDUSTRIE	113.0	113.0	-0.4	114.9	-0.8	3.3	111.1	
4031	H. V. CHEM. GRUNDSTF. (AUCH M. ANSCHL. WEITERVERARB.)	4.21	113.4	-0.5	115.1	-1.3	3.4	111.7	
4034	H. V. CHEM. ERZEUGNISSEN F. GEWERBE, LANDWIRTSCHAFT	1.59	115.1	1.1	119.1	2.6	6.8	111.0	
4035	H. V. PHARMAZEUTISCHEN ERZEUGNISSEN	1.80	107.6	-3.2	107.3	-5.8	-1.2	107.8	
4036	H. V. SEIFEN, WASCHE-U. KOERPERPFLEGEMITTELN	0.72	113.8	2.0	114.5	2.3	3.0	113.0	
EX 52	HERSTELLUNG, VERARB. U. VEREDLG. V. FLACHGLAS	0.47	108.0	8.5	103.6	8.6	-0.0	112.4	
53	HOLZBEARBEITUNG	0.48	92.0	1.4	91.4	1.1	0.3	92.5	
55	ZELLSTOFF-, HOLZSCHLIFF-, PAPIER-U. PAPPERZEUGUNG	0.74	117.3	2.3	116.4	0.3	2.6	118.2	
59	GUMMI-VERARBEITUNG	0.93	110.9	2.7	113.6	2.9	7.6	108.1	
	INVESTITIONSGUETER PRODUZIERENDES GEWERBE	37.51	117.2	3.9	115.5	6.2	-1.2	118.9	
3021-25	STAHLVERFORMUNG, OBERFLAECHEVEREDLUNG, HAERTUNG	1.28	103.8	3.3	107.5	5.1	8.9	100.1	
31	STAHL-U. LEICHTMETALLBAU, SCHIENENFAHRZEUGBAU	1.82	84.3	-1.3	75.9	2.0	-21.3	92.6	
3111	H. V. STAHL-U. L. METALLKONSTRUKT. (OH. GRUBENAUSB.)	0.81	88.5	7.3	78.9	9.9	-15.3	98.1	
3151	KESSEL-U. BEHAELTERBAU	0.86	82.3	-7.7	73.8	-2.9	-27.9	90.7	
32	MASCHINENBAU	10.78	104.7	4.7	99.8	7.5	-6.9	105.7	
3210	H. V. LANDW. MASCHINEN, ACKERSCHLEPPERN	0.48	93.7	-10.8	104.8	-3.4	3.4	82.6	
3220	H. V. METALLBEARBEITUNGSMASCHINEN U. AE.	1.58	107.0	11.8	96.6	14.5	-9.7	117.4	
3230	H. V. TEXTIL-U. NAEMASCHINEN	0.49	124.8	8.0	115.9	10.3	-2.0	129.8	
3240	H. V. MASCHINEN F. D. NAHR. -U. GENUSSMITTELIND. USW	1.29	112.5	4.0	102.8	3.9	-12.5	122.2	
3256	H. V. HUETTEN-U. WALZWERKEINR. USW (OH. BAUMASCH.)	1.22	96.2	4.3	89.8	12.4	-14.1	102.6	
3257	H. V. BAU-, BAUSTOFF-U. AE. MASCHINEN	0.68	85.1	2.9	85.6	7.7	-0.5	84.6	
3260	H. V. ZAHNRAEDERN, GETRIEBEN, LAGERN U. AE.	0.84	109.4	3.3	109.3	5.4	1.2	109.4	
3270	H. V. MASCHINEN F. WEITERE BEST. WIRTSCHAFTSZWEIGE	0.86	116.5	3.1	107.4	3.2	-11.8	125.5	
3280	SONST. MASCHINENBAU	3.33	102.2	4.8	98.6	7.6	-4.5	105.8	
33	STRASSENFAHRZEUGBAU, REP. V. KRAFTFAHRZEUGEN USW	8.32	124.2	3.8	128.3	4.5	10.0	120.2	
3311	H. V. KRAFTWAGEN U. -MOTOREN	4.85	131.7	2.9	137.1	3.9	10.6	126.2	
3314	H. V. TEILEN F. KRAFTWAGEN U. -MOTOREN	2.39	126.2	6.2	129.0	6.9	10.4	123.3	
34	SCHIFFBAU	0.39	72.9	-15.9	75.3	-10.9	-6.0	66.4	
36	ELEKTROTECHNIK, REP. V. HAUSHALTSGERAETEN	9.05	121.0	4.9	118.6	6.1	-0.3	123.4	
3620	H. V. GERAETEN D. ELEKTRIZ. ERZEUGUNG, -VERTLG. U. AE.	3.37	114.9	6.2	113.5	8.0	2.1	116.3	
3650	H. V. ELEKTROHAUSHALTSGERAETEN	0.84	104.7	8.7	107.3	10.2	12.8	102.2	
3660	H. V. ZAEHLERN, FERNMELDE-, MESS-U. REGELGERAETEN USW	2.82	139.7	2.5	136.3	4.6	4.4	143.1	
3670	H. V. RUNDFUNK-, FERNSEH-U. PHONOTECHN. GERAETEN	0.84	120.2	11.7	113.8	6.7	4.8	126.8	
37	FEINMECHANIK, OPTIK, H. V. UHREN	1.39	106.8	2.8	106.8	4.3	1.0	107.0	
38	H. V. EISEN-, BLECH-U. METALLWAREN	2.87	104.0	3.6	103.9	3.7	3.4	104.1	
50	H. V. BUEROMASCHINEN, ADV. GERAETEN U. -EINRICHTUNGEN	1.60	234.6	3.8	225.3	15.2	-12.1	243.8	
5060	H. V. BUEROMASCHINEN	0.22	85.6	-16.7	92.7	-7.9	-11.5	78.5	
5080	H. V. ADV. GERAETEN U. -EINRICHTUNGEN	1.38	258.2	5.1	246.3	16.9	-12.2	270.0	
	VERBRAUCHSGUETER PRODUZIERENDES GEWERBE	13.39	97.1	2.3	96.2	1.9	0.7	97.9	
39	H. V. MUSIKINSTRUM., SPIELWAREN, FUELLHALTERN USW	0.58	99.8	3.7	92.7	3.0	-9.4	106.9	
51	FEINKERAMIK	0.45	85.5	-1.4	87.3	-0.3	1.9	83.8	
EX 52	HERSTELLUNG, VERARB. U. VEREDLG. V. HOHLGLAS	0.41	103.1	2.1	102.5	3.9	-0.8	103.7	
54	HOLZVERARBEITUNG	2.31	78.1	1.4	76.5	-1.2	-0.1	79.7	
56	PAPIER-U. PAPPERVERARBEITUNG	1.11	107.4	3.3	107.3	3.1	3.4	107.5	
57	DRUCKEREI, VERVIELFAELTIGUNG	1.88	103.4	3.0	99.4	1.5	-3.4	107.4	
58	H. V. KUNSTSTOFFWAREN	2.30	125.2	5.9	124.8	5.3	5.9	125.6	
61	LEDERERZEUGUNG	0.05	99.9	-5.1	106.4	-3.4	6.0	93.4	
62	LEDERVERARBEITUNG	0.51	80.6	-2.3	78.6	-2.1	-7.3	82.6	
63	TEXTILGEWERBE	2.02	94.7	0.2	98.0	1.1	6.3	91.3	
64	BEKLEIDUNGSGEWERBE	1.75	79.8	-0.6	78.9	1.3	-4.6	80.7	
	NAHRUNGS-U. GENUSSMITTELGEWERBE	6.53	106.8	2.6	101.5	1.1	-5.8	112.1	
68	ERNAERHUNGSGEWERBE	6.18	108.4	2.8	102.5	2.0	-7.1	114.3	
6818-19	H. V. BACKWAREN	0.55	119.9	2.7	113.2	1.5	-7.3	126.5	
6828	H. V. SUESSWAREN (OH. DAUERBACKWAREN)	0.48	110.4	0.9	109.6	-5.8	6.9	111.1	
6831-36	MILCHVERWERTUNG	0.48	113.5	4.3	115.1	3.6	8.0	111.6	
6847-54	SCHLACHTHAEUUSER (OH. KOMMUNALE), FLEISCHVERARB.	0.73	112.0	2.2	107.4	1.1	-5.0	116.5	
6871-72	BRAUEREI, MAELZEREI	1.14	99.3	0.5	97.3	1.1	-3.9	101.3	
6879	MINERALBRUNNEN, H. V. MINERALWASSER, LIMONADEN	0.32	118.1	6.6	116.8	4.8	6.0	119.3	
6889	H. V. FUTTERMITTELN	0.25	93.7	1.6	95.7	0.2	7.6	91.6	
69	TABAKVERARBEITUNG	2.36	102.6	1.9	98.9	-1.3	-2.3	106.3	
72-75	BAUHAUPTGEWERBE	9.09	87.0	3.9	74.1	4.5	-23.2	100.0	
	HOCHBAULEISTUNGEN	4.82	79.6	3.0	69.0	2.1	-20.7	90.2	
	TIEFBAULEISTUNGEN	4.27	95.4	5.0	79.8	7.0	-25.6	111.0	

Ergebnisse 1986

FUER DAS PRODUZIERENDE GEWERBE

*100

NEHMENSTEILE

VERAENDERUNG IN %		1986	VERAENDERUNG IN %		1986	VERAENDERUNG IN %		1986	VERAENDERUNG IN %		1986	VERAENDERUNG IN %		1986	SYPRO- NR.
2. HJ 1986 GEGEN 1. HJ 1985	2. HJ 1986 GEGEN 1. HJ 1986		1. VJ 1986 GEGEN 1. VJ 1985	1. VJ 1986 GEGEN 4. VJ 1985		2. VJ 1986 GEGEN 2. VJ 1985	2. VJ 1986 GEGEN 1. VJ 1986		3. VJ 1986 GEGEN 3. VJ 1985	3. VJ 1986 GEGEN 2. VJ 1986		4. VJ 1986 GEGEN 4. VJ 1985	4. VJ 1986 GEGEN 3. VJ 1986		
1.3	3.9	99.4	1.1	-9.2	107.1	4.9	7.7	103.9	1.9	-3.0	110.5	0.9	6.4		
1.7	1.7	104.4	1.0	-6.4	107.9	4.9	3.4	103.8	1.9	-3.8	112.0	0.4	7.9		
-0.6	-6.9	127.7	-1.1	5.3	98.5	-0.3	-22.9	92.9	2.0	-5.7	117.7	-3.0	26.7	1010-30	
1.3	2.2	103.0	1.2	-7.1	108.5	5.2	5.3	104.5	1.9	-3.7	111.7	0.7	6.9		
-6.2	-7.6	94.2	-2.2	2.3	84.0	1.2	-10.6	80.9	-3.0	-3.7	83.8	-9.0	3.6	21	
-5.9	-3.5	90.6	0.7	0.6	88.4	3.8	-2.6	87.7	-6.2	-0.8	85.3	-5.5	-2.7	2111	
1.5	2.4	103.4	1.4	-7.3	109.4	5.3	5.6	105.4	2.0	-3.7	112.7	1.0	6.9		
-0.6	-0.9	96.5	-1.1	-1.5	102.1	0.9	5.8	99.0	-1.0	-3.0	97.8	-0.2	-1.2		
-1.3	3.0	75.0	-5.4	-4.0	77.7	0.9	3.6	80.4	-0.9	3.5	76.8	-1.7	-4.5	22	
3.0	26.3	54.1	0.2	-35.7	93.7	2.7	73.2	98.7	1.6	5.3	88.0	4.5	-10.8	25	
-11.0	-9.6	86.5	-1.0	1.3	85.9	-5.5	-0.7	79.6	-11.3	-7.3	76.2	-10.8	-4.3	27	
-9.5	-9.3	84.4	1.4	2.4	83.9	-4.9	-0.6	78.5	-9.0	-6.4	74.0	-10.2	-5.7	2711	
0.3	-3.0	111.6	0.8	1.9	113.5	3.7	1.7	110.7	2.3	-2.5	107.6	-1.7	-2.8	28	
0.7	-4.0	110.8	-1.1	3.6	110.9	3.5	0.1	109.2	3.2	-1.5	103.6	-3.1	-5.1	2850	
-4.1	-12.0	91.3	-0.7	4.0	91.2	2.8	-0.1	78.5	-1.4	-13.9	82.2	-6.4	4.7	2910	
6.0	-9.3	120.9	7.9	10.5	117.9	11.0	-2.5	103.2	8.5	-12.5	113.5	3.7	10.0	2950	
-0.2	-2.0	92.4	-0.9	-2.2	95.2	3.7	7.4	94.0	0.3	-5.2	93.8	-0.7	-0.2	3011-15, 30	
-0.7	-3.3	114.3	-1.5	3.6	115.5	-0.1	1.0	110.7	-1.3	-4.2	111.5	1.1	0.7	40	
0.4	-3.0	113.7	-1.1	4.2	116.6	-1.4	2.6	110.8	-2.4	-5.0	112.6	3.2	1.6	4031	
-0.4	-6.8	119.5	2.2	9.4	118.8	3.0	-0.6	114.6	0.6	-3.5	107.5	-1.6	-6.2	4034	
-0.7	0.5	107.9	-8.1	-1.5	106.7	-3.4	-1.1	105.8	-1.8	-0.8	109.9	0.4	3.9	4035	
1.6	-1.3	114.5	0.2	2.0	114.6	4.7	0.1	112.5	2.1	-1.8	113.6	1.2	1.0	4036	
6.5	6.5	101.6	7.7	-6.0	105.5	9.4	3.6	108.2	9.3	2.6	116.7	7.8	7.9	EX 52	
1.5	1.2	85.9	0.9	-4.9	97.0	1.4	12.9	91.2	-0.8	-6.0	93.9	4.0	3.0	53	
4.2	1.5	114.3	-3.5	2.0	118.5	4.2	3.7	119.6	4.3	0.9	116.9	4.3	-2.3	55	
2.4	-4.8	112.7	0.6	2.9	114.6	5.3	1.7	104.6	2.9	-8.7	111.7	2.0	6.8	59	
1.7	2.9	111.1	3.7	-11.0	115.9	6.5	7.9	112.3	3.0	-6.3	125.5	0.6	11.8		
1.4	-6.9	107.0	2.9	7.6	108.0	7.5	0.9	101.2	3.2	-6.3	99.1	-0.3	-2.1	3021-25	
-3.5	22.0	70.2	2.6	-32.3	81.7	1.5	16.4	85.5	-4.0	4.7	99.8	-3.8	16.7	31	
5.4	24.3	71.6	8.0	-28.8	66.2	11.5	20.4	93.7	5.8	5.2	105.5	4.9	16.3	3111	
-11.3	22.9	68.9	-0.4	-37.3	78.6	-4.9	14.4	82.3	-13.1	4.4	99.1	-9.8	20.4	3151	
2.3	9.9	93.7	4.5	-18.9	105.9	10.3	13.0	103.0	4.1	-2.7	116.4	0.7	13.0	32	
-18.5	-21.2	104.4	1.9	2.2	105.2	-8.2	0.8	87.6	-12.5	-16.7	77.7	-24.0	-11.3	3210	
9.7	2.5	87.7	11.4	-28.4	105.5	17.1	20.3	106.1	15.8	0.6	128.7	5.1	21.3	3220	
6.0	8.3	118.0	9.1	-10.1	121.6	11.4	3.2	124.0	9.2	1.8	135.5	3.3	9.3	3230	
4.0	18.9	92.3	-0.2	-29.3	113.2	7.6	22.8	110.1	5.5	-2.8	134.4	2.9	22.1	3240	
-1.6	14.3	83.6	9.6	-26.4	96.1	15.1	15.0	92.9	0.8	-3.3	112.3	-3.9	20.9	3256	
-1.6	-1.2	81.5	8.4	-11.5	89.7	7.0	10.1	79.0	-1.1	-11.9	90.3	-2.0	14.3	3257	
1.3	0.1	107.1	2.8	-2.9	111.6	6.0	4.2	108.3	2.5	-3.0	110.6	0.3	2.1	3260	
3.0	16.9	97.0	-4.0	-25.3	117.9	9.9	21.5	111.7	-1.8	-5.3	139.4	7.3	24.8	3270	
2.4	7.3	94.0	3.9	-13.1	103.3	11.3	9.9	103.0	4.6	-0.3	106.6	0.4	5.4	3280	
3.1	16.3	125.4	0.5	0.4	131.3	8.6	4.7	111.4	2.9	-15.2	129.0	3.3	15.8	33	
1.8	-6.0	134.2	-0.7	-0.2	140.1	8.6	4.4	114.6	1.0	-18.2	137.5	2.5	20.3	3311	
5.5	-4.4	127.2	3.8	3.2	130.9	10.1	2.9	117.5	6.2	-10.2	129.1	4.7	9.9	3314	
-21.3	-16.3	79.5	-2.7	-6.6	79.1	-9.1	-0.5	65.1	-22.2	-17.7	67.8	-20.3	4.1	34	
3.8	4.0	114.9	4.8	-7.9	122.3	7.3	6.4	117.7	4.0	-3.8	125.1	3.5	9.7	36	
4.6	2.5	110.0	6.1	-4.3	117.0	9.8	6.4	114.6	6.5	-2.1	118.1	2.8	3.1	3620	
7.5	-4.8	106.5	6.0	1.7	108.0	14.5	1.4	92.1	7.6	-14.7	112.4	7.4	22.0	3650	
0.4	5.0	130.5	5.6	-11.5	142.0	4.1	8.8	137.3	-0.4	-3.3	148.9	0.9	8.4	3660	
16.8	11.4	114.9	3.2	-7.7	112.8	10.4	-1.8	108.7	17.3	-3.6	145.0	16.5	33.4	3670	
1.2	0.2	104.0	3.6	-7.1	109.5	4.9	5.3	102.6	3.2	-6.3	111.4	-0.5	8.6	37	
0.0	0.2	100.9	0.1	-1.8	107.0	7.3	6.0	102.5	4.3	-4.2	105.8	2.9	3.2	38	
-4.9	6.2	214.1	15.5	-26.2	236.6	14.9	10.5	226.2	1.7	-4.4	261.4	-10.0	15.6	50	
-25.7	-15.3	94.1	-5.5	-18.7	91.3	-10.1	-3.0	75.9	-19.1	-16.9	81.2	-29.9	7.0	5060	
-3.7	5.6	233.1	17.1	-26.7	259.6	16.7	11.4	250.1	3.0	-3.7	290.0	-8.8	16.0	5080	
2.5	1.8	95.8	-0.5	-2.2	96.6	4.4	0.8	95.4	2.6	-1.2	100.5	2.6	5.3		
4.5	15.3	86.7	1.6	-18.0	96.8	4.2	14.0	102.0	3.0	3.2	111.8	5.8	9.6	39	
-2.2	-4.0	85.6	-3.2	-2.1	85.0	2.4	4.0	82.0	-2.5	-7.9	85.6	-2.1	4.4	51	
0.4	1.2	95.8	3.4	-3.1	105.3	4.4	5.5	103.6	-0.0	-1.6	103.8	0.8	0.2	EX 52	
4.0	4.2	74.0	-4.5	-8.4	79.0	2.2	6.8	73.7	1.8	-6.7	85.8	6.2	16.4	54	
3.6	0.2	107.0	0.3	1.6	107.6	6.0	0.6	105.9	3.4	-1.6	109.2	3.7	3.1	56	
4.4	8.0	97.6	-1.8	-10.2	101.2	5.0	3.8	101.4	4.3	0.1	113.5	4.4	11.9	57	
6.6	0.6	120.5	2.1	1.3	129.0	6.3	7.1	125.0	7.1	-3.1	126.2	6.1	1.0	58	
-7.0	-12.2	107.1	-1.7	-1.0	105.7	-5.3	-1.3	83.2	-10.2	-21.3	103.6	-4.3	24.5	61	
-2.6	5.1	83.0	-1.0	-3.5	74.2	-3.5	-10.6	83.4	-0.1	12.4	81.8	-4.9	-1.9	62	
-1.0	-6.8	95.2	-0.7	1.2	96.9	3.2	-2.3	86.9	0.6	-10.3	95.7	-2.3	10.1	63	
-2.4	2.3	87.5	-0.1	10.6	70.4	3.2	-19.5	85.0	-1.6	20.7	76.4	-3.4	-10.1	64	
4.0	10.4	99.6	-1.0	-11.0	103.4	3.2	3.8	108.3	4.4	4.7	116.0	3.7	7.1		
3.6	11.5	99.3	0.1	-15.7	105.7	3.8	6.4	106.9	3.9	1.1	121.7	3.3	13.8	66	
3.6	11.7	110.5	-0.3	-11.4	115.9	3.2	4.9	124.7	4.4	7.6	128.4	3.0	3.0	6818-19	
8.4	1.4	113.0	-9.7	9.3	106.3	-1.1	-5.9	109.8	8.0	3.3	112.5	8.8	2.5	6326	
4.9	-2.9	108.3	2.7	3.4	122.0	4.5	12.7	114.9	5.9	-5.8	108.8	3.9	-5.3	6831-36	
3.1	8.5	104.7	-1.8	-9.6	110.2	4.1	5.3	113.3	2.7	2.8	115.7	3.4	5.6	6847-54	
-0.0	4.1	85.8	-1.2	-10.6	108.8	3.0	26.8	107.2	0.5	-1.5	95.4	-0.6	-11.0	6871-72	
6.3	2.1	101.0	0.3	-0.6	132.6	8.6	31.3	132.5	11.5	-0.1	106.2	4.5	-19.8	6879	
3.0	-4.3	95.4	-2.8	1.3	96.1	3.4	0.7	88.7	6.1	-7.7	94.5	0.3	6.5	6889	
5.0	7.5	100.5	-3.6	4.0	97.4	1.4	-3.1	111.7	5.5	-4.7	101.0	4.6	-9.6	69	
3.6	35.0	49.6	3.5	-45.0	98.6	4.9	98.6	104.4	1.5	5.9	95.6	6.0	-8.4	72-75	
3.7	30.7	49.8	2.0	-38.7	88.3	2.1	77.3	93.5	0.8	5.9	84.9	7.0	-7.1		
3.5	39.1	49.4	5.6	-50.7	110.2	7.6	123.1	116.6	2.1	5.6	105.5	5.2	-9.5		

INDEX DER NETTOPRODUKTION FÜR DAS PRODUZIERENDE GEWERBE

1980=100

- UNTERNEHMEN -

KALENDER- UND SAISONBEREINIGTER WERT (BV 41)

- VERARBEITENDES GEWERBE
- - - BERGBAU
- · - BAUHAUPTGEWERBE

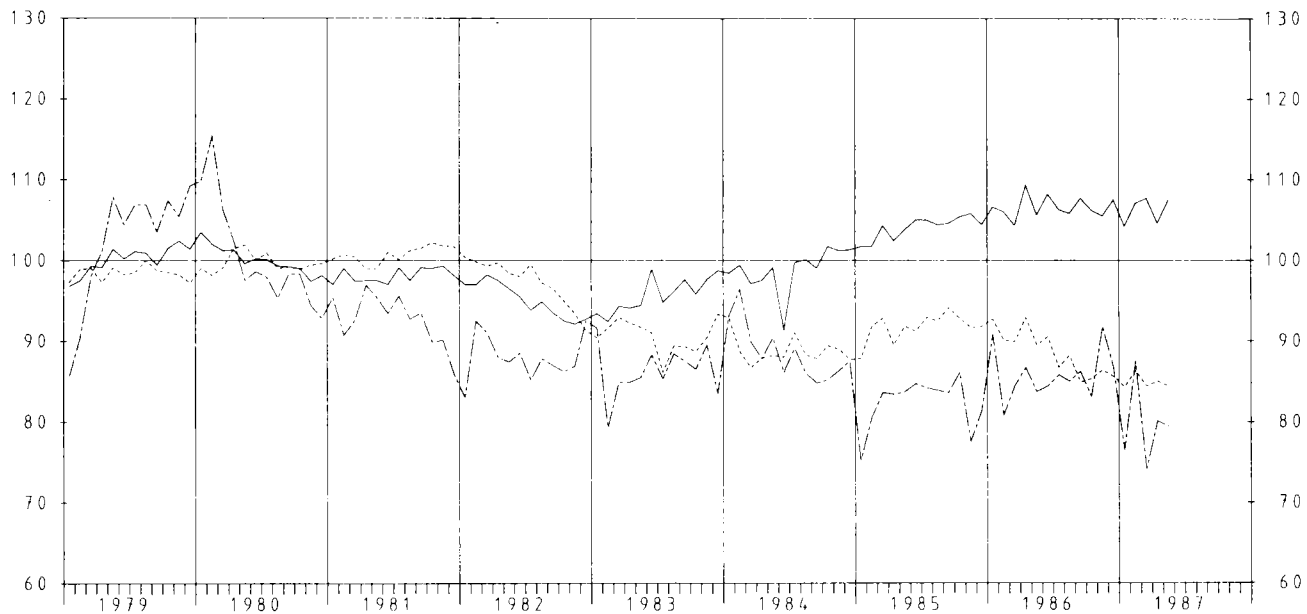

INDEX DER NETTOPRODUKTION FÜR DAS PRODUZIERENDE GEWERBE

1980=100

- UNTERNEHMEN -

KALENDER- UND SAISONBEREINIGTER WERT (BV 41)

- GRUNDSTOFF- U. PRODUKTIONSGÜTERGEWERBE
- - - INVESTITIONSGÜTER PRODUZIERENDES GEWERBE
- · - VERBRAUCHSGÜTER PRODUZIERENDES GEWERBE

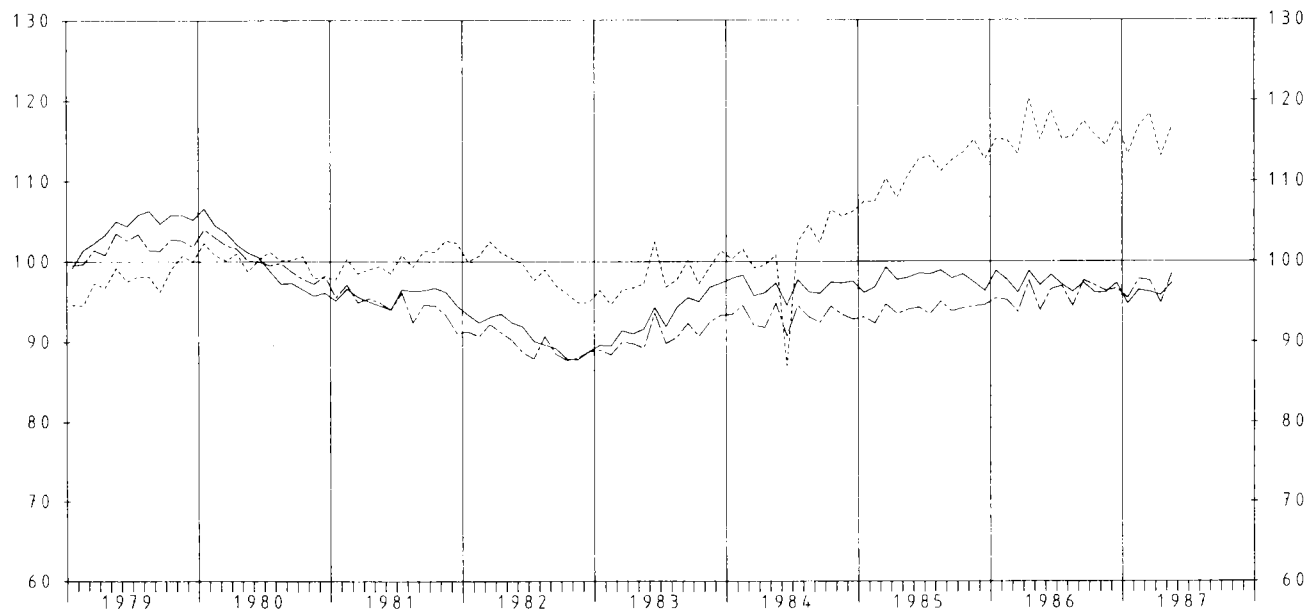

6 PRODUKTION AUSGEWAHLTER ERZEUGNISSE

EB.-NR.	ERZEUGNIS	EINHEIT	1986		1987		JAN.	BIS	MAI
			APRIL	MAI	APRIL	MAI	1986	1987	
BERGBAULICHE ERZEUGNISSE									
21 121	STEINKOEHLE (VERWERTBARE FOERDERUNG)	1000 T *	7 565	6 076	6 740	6 104	34 366		33 064
21 124	STEINKOEHLENBRICKETTS	1000 T *	93	77	71	64	497		399
21 142	BRAUNKOEHLE, ROH	1000 T *	10 226	8 583	8 646	9 327	50 799		46 268
21 143	BRAUNKOEHLENBRICKETTS	1000 T *	239	254	211	227	1 502		1 366
21 161	ZECHEN- U. HUETTENKOKS	1000 T *	1 910	1 950	1 640	1 632	9 648		8 330
21 210	ERDDEL, ROH	1000 T *	345	353	313	320	1 736		1 569
21 220	ERDGAS	1000 M3*	1 209 025	959 889	1 484 672	1 734 472	7 267 957		8 671 234
21 510	KALIROHSALZE (FOERDERUNG), EFF.-MENGE	1000 T *	2 637	2 248	1 690	2 553	10 925		11 050
21 531	ABSATZFAEHIGE KALISALZE, BER. AUF K2O	1000 T *	6	4	7	5	29		31
21 539	ROHSALZE KALIUMCHLORID, KALIUMSULFAT U.A.	1000 T *	220	190	123	211	922		887
21 615	STEIN- U. HUETTENSALZ FUER GEWERBLICHE U. INDUSTRIELLE ZWECKE, BER. AUF NACL	1000 T *	581	583	566	539	3 260		3 044
MINERALOELERZEUGNISSE									
22 110	ROHBENZIN (LEICHTBENZIN)	1000 T *	477	521	477	479	2 453		2 378
22 131	MOTORENBENZIN	1000 T	1 378	1 686	1 556	1 591	7 629		7 628
22 139	DIESELKRAFTSTOFF	1000 T	879	971	948	1 003	4 172		4 143
22 171	HEIZOEL LEICHT	1000 T	1 943	2 177	1 826	1 632	10 382		9 206
22 175	MITTELSCHWER U. SCHWER	1000 T	917	991	851	930	4 768		4 583
22 731	BITUMEN	1000 T *	217	264	189	245	694		643
STEINE U. ERDEN, ASBESTWAREN, SCHLEIFMITTEL									
NATURSTEINE FUER DEN TIEFBAU 1):									
25 112	GLEISBETTINGS-, STRASSENSCHOTTER, SPLITT U. BRECHSAND	1000 T	5 688	5 285	5 155	5 491	15 876		14 799
25 113	EDELSPLITT U. EDELBRECHSAND	1000 DM	47 872	44 596	42 327	45 458	134 121		123 716
25 114	BITUMINDESSES, GETEERTES U. ASPHALTIERTES MISCHGUT UEBERWIEGEND AUS NATURSTEIN U. KIES	1000 T	1 048	1 438	820	1 283	2 826		2 295
25 115	MINERALBETON	1000 DM	65 248	92 318	48 924	75 859	180 822		136 498
		1000 T	2 552	2 412	2 504	2 596	6 938		6 794
		1000 DM	21 119	19 975	20 950	21 569	57 834		57 300
25 141	KALKSTEIN, KALKSPAT, GEBROCHEN ODER ZER- KLEINERT, KALKSTEINSAND 2)	1000 T *	3 861	3 474	3 547	3 868	14 564		14 549
25 161	BAUSAND, BAUKIES U. KIES FUER DEN WEGEBAU 1)	1000 T	13 871	13 292	13 491	14 081	42 304		41 060
		1000 DM	115 088	113 393	113 572	118 672	354 161		343 844
25 275	FERTIGFABRIKATE AUS HARTGESTEIN U. MARMOR	M3	12 791	11 538	10 953	12 474	48 974		47 718
		1000 DM	44 042	38 393	38 939	40 713	161 171		155 949
25 319	ZEMENT, OHNE ZEMENTKLINKER 3)	1000 T *	2 617	2 667	2 543	2 773	8 743		8 187
25 321	KALKSTEIN, KALKSPAT U. DOLOMITSTEIN, GE- MAHLEN	1000 T *	624	605	709	656	2 750		2 630
25 324	KALKSTEIN U. KALKSPAT GEBRANNT, DOLOMIT- STEIN, GEBRANNT ODER GESINTERT	1000 T *	620	592	548	525	2 649		2 326
25 334	BAUGIPSE	1000 T	162	139	137	139	654		621
25 337	GIPSKARTONPLATTEN NACH DIN 18180 4)	1000 DM	22 687	19 806	20 596	20 197	90 802		91 079
		1000 M2	5 599	4 477	5 651	4 870	25 191		25 853
		1000 DM	16 870	13 872	19 103	16 297	75 032		87 706
25 354	TROCKENMOERTEL	1000 T	348	313	337	340	1 201		1 211
		1000 DM	52 443	49 046	53 941	55 624	184 878		198 531
25 360	TRANSPORTBETON 1)	1000 M3	3 345	3 076	3 166	3 183	9 991		9 134
		1000 DM	339 591	315 145	330 194	333 576	1 011 827		952 930
25 411	MAUERZIEGEL 5)	1000 M3	653	715	649	725	2 023		2 238
		1000 DM	64 437	72 191	66 632	74 072	210 769		236 830
25 412	DACHZIEGEL (EINSCHL. BIBERSCHWAENZEN)	1000 ST	32 060	31 409	35 845	36 441	141 152		155 261
		1000 DM	40 958	38 049	41 885	42 942	171 230		183 102
25 422	KERAMISCHE SPALTPLATTEN U. -RIEMCHEN, GLASJERT	1000 M2	1 330	1 189	1 275	1 171	5 633		5 637
		1000 DM	28 023	25 403	27 341	25 043	122 481		119 693
25 451	ROHRE, FORMSTUECKE U. ANDERE KANALISATIONS- ARTIKEL AUS STEINZEUG	T	20 798	15 691	18 773	16 838	83 896		78 347
		1000 DM	13 392	10 467	12 696	11 328	53 202		51 533
25 471	UNGEFORMTE FEUERFESTE ERZEUGNISSE (MOERTEL U. MASSEN)	1000 T	70	58	63	57	317		295
		1000 DM	42 430	34 450	39 219	35 278	190 441		185 465
25 477	GEFORMTE FEUERFESTE ERZEUGNISSE	1000 T	116	104	95	90	516		447
		1000 DM	156 678	136 616	126 911	117 192	700 340		615 823

1) PRODUKTION DER BETRIEBE VON UNTERNEHMEN MIT 10 BESCHAEFFTIGTEN U. MEHR.; 2) OHNE ZUM ABSATZ FUER DEN TIEFBAU BESTIMMT.; 3)EINSCHL. ZEMENTAEMNLICHER BINDEMITEEL.; 4) DIE PLATTEN SIND AUF 5,5 MM PLATTENDICKE UMGERECHNET.; 5) ANGABEN IN M3-MAUERWERK BEI 24 CM WAND- DICKE UNTER BERUECKSICHTIGUNG DER FUGEN.

6 PRODUKTION AUSGEWAHLTER ERZEUGNISSE

EB.-NR.	ERZEUGNIS	EINHEIT	1986		1987		JAN.	BIS	MAI
			APRIL	MAI	APRIL	MAI	1986	1987	
25 519	KALKSANDSTEINE 1)	1000 M3 1000 DM	613 42 629	520 36 481	491 33 731	505 34 872	1 566 11 869	1 331 94 551	
25 551	BLOCKSTEINE AUS GASBETON, UNBEWEHRT 1)	1000 M3 1000 DM	225 23 555	176 16 852	208 22 259	182 19 670	779 82 993	829 89 883	
25 552	DACH- U. DECKENPLATTEN, WANDELEMENTE AUS GASBETON, BEWEHRT	1000 M2*	308	296	275	324	1 268	1 311	
25 555	BETONDACHSTEINE 2)	1000 ST 1000 DM	58 113 46 778	42 786 34 751	57 755 47 097	57 298 47 614	223 314 178 058	251 842 210 920	
25 556	BETONFERTIGTEILE GROSSFORMATIGE WANDBAUTEILE U. DECKENTAFELN (WANDTAFELN) (AUCH MIT BEARBEITETEN SICHTFLAECHEEN)	1000 M2 1000 DM	1 068 41 630	1 054 40 580	1 108 45 749	1 161 46 743	3 542 148 089	3 402 153 748	
25 557	KONSTRUKTIVER ART	1000 T *	144	137	145	145	543	577	
25 579	BETONERZEUGNISSE FUER DEN TIEFBAU	1000 T 1000 DM	1 695 167 200	1 539 149 261	1 550 156 030	1 625 162 488	4 680 500 370	4 485 496 790	
25 641	DAEMM- U. LEICHTBAUPLATTEN AUS HOLZWOLLE (AUCH MIT PLATTEN AUS KUNSTST. VERBUNDEN) 3)	1000 M2 1000 DM	1 063 5 646	951 5 123	1 017 5 709	1 046 5 756	4 027 22 027	4 148 23 100	
25 659	PLATTEN AUS ASBESTZEMENT (AUCH ZEMENTFASER-PLATTEN) 3)	1000 M2 1000 DM	3 814 41 776	2 996 33 290	3 550 41 618	3 216 37 023	15 838 174 404	15 981 183 886	
25 770	BREMS- U. KUPPLUNGSMATERIAL AUS ASBEST	T 1000 DM	5 136 79 756	4 001 73 683	4 287 83 341	4 218 82 816	21 298 364 346	20 739 393 715	
25 811	SCHLEIFSCHEIBEN U. SONSTIGE SCHLEIFKOEERPER AUS KORUND IN KERAMISCHER U. SILICATBINDUNG	T 1000 DM	1 497 21 522	1 132 16 054	1 217 17 589	1 135 16 917	6 494 93 255	6 132 86 850	
25 812	IN KUNSTHARZBINDUNG MIT FASERSTOFFVERSTAERKUNG	T 1000 DM	1 590 14 010	1 223 10 498	1 286 11 229	1 324 11 316	6 932 60 307	6 310 54 829	
25 839	SCHLEIFPAPIERE U. SCHLEIFGEWEBE	1000 M2 1000 DM	4 944 43 222	3 315 33 286	4 072 37 413	3 989 32 877	20 658 189 025	21 083 186 385	
	EISEN U. STAHL								
27 112	ROHEISEN FUER DIE STAHLERZEUGUNG	1000 T *	2 534	2 392	2 203	2 481	12 345	11 487	
27 113	GIESSEREI-ROHEISEN	1000 T *	84	73	80	70	400	347	
27 133	STAHLROHBLÖCKE U. -BRAMMEN AUS OXYGENSTAHL	1000 T *	2 783	2 561	2 433	2 709	13 415	12 541	
27 157	ROHRENRUND- U. -MEHRKANTSTAHL (HALBZEUG FUER NAHTLOSE ROHRE)	1000 T *	17	12	10	10	62	55	
27 156	WALZSTAHL (OHNE VORGEWALZTES STAHLHALBZEUG)	1000 T *	2 450	2 174	2 210	2 445	11 846	11 375	
27 165	WEISSBLECH U. WEISSBAND	1000 T *	70	65	71	66	308	335	
27 333, 335	PRAEZISIONSSTAHLROHRE	1000 T *	87	66	77	70	389	377	
27 351	SONSTIGE STAHLROHRE NAHTLOS	1000 T *	148	126	122	127	729	627	
27 355	GESCHWEISST	1000 T *	204	152	192	197	874	830	
27 433	GESCHMIEDETE STAEBE	1000 T *	21	15	15	14	94	73	
27 453	FREIFORMSCHMIEDESTUECKE, GESCHMIEDETE ODER GEWALZTE RINGE UEBER 125 KG ROHGEWICHT	1000 T *	26	21	18	17	122	84	
	NE-METALLE U. -METALLHALBZEUG								
	HUETTENALUMINIUM								
28 114	NICHT LEGIERT	T *	62 781	65 237	59 816	62 045	315 852	305 468	
28 116	LEGIERT	T *	42 990	44 175	44 032	44 049	212 429	216 389	
28 117	REINST- U. REINALUMINIUM U (UMGESCHMOLZEN)	T *	3 457	3 407	3 592	3 316	17 562	14 916	
28 118	UMSCHMELZ-ALUMINIUMLEGIERUNGEN	T *	41 582	34 549	39 944	38 758	185 605	193 166	
28 131	ELEKTROLYTKUPFER (KATHODEN)	T *	28 681	29 574	25 457	*	143 266	*	
28 132	RAFFINADEKUPFER	T *	7 567	6 143	7 444	*	33 382	*	
28 151	ZINKLEGIERUNGEN	T *	9 012	6 884	8 257	6 062	39 976	40 099	
28 153	WEICHLÖTE	T *	1 738	1 356	1 195	986	7 706	5 947	
	HALBZEUG AUS ALUMINIUM U. ALUMINIUM- LEGIERUNGEN								
26 412	PROFILE, LEGIERT BLECHE, PLATTEN, TAFELN U. BAENDER (MIT EINER STAERKE UEBER 0,200 MM)	T *	23 488	19 957	21 539	21 263	106 239	107 107	
26 414	NICHT LEGIERT	T *	50 206	44 078	45 495	43 508	222 864	222 978	
26 415	LEGIERT	T *	56 940	50 800	50 442	48 074	259 509	255 765	
26 419	SONSTIGES HALBZEUG 4) (Z.B., SCHEIBEN, STANZTEILE, BOEDEN, SCHALEN)	T *	3 972	3 311	3 455	3 263	17 387	17 783	

1) ANGABEN IN M3-MAUERWERK BEI 24 CM WANDDICKE UNTER BERUECKSICHTIGUNG DER FUGEN. - 2) BEI GROSSFORMATEN VON PFANNEN UMRUECHNUNG IN STUECK-KLEINFORMAT (DIN 1115). - 3) DIE PLATTEN SIND AUF 6 MM PLATTENDICKE UMZURECHNEN. - 4) OHNE STAEBE (STANGEN). NICHTLEGIERTE PROFILE, DRAHT, ROHRE, HOHLSTANGEN, GESENKPRESS- U. SCHMIEDETEILE, LEITMATERIAL.

6 PRODUKTION AUSGEWAHLTER ERZEUGNISSE

EB.-NR.	ERZEUGNIS	EINHEIT	1986		1987		JAN. BIS	MAI
			APRIL	MAI	APRIL	MAI	1986	1987
HALBZEUG AUS KUPFER U. KUPFERLEGIERUNGEN (OHNE SOLCHES AUS LEGIERUNGEN MIT EINEM GEHALT UEBER 10 % NICKEL)								
28 431	STAEBE U. PROFILE, LEGIERT	T *	15 400	11 885	10 945	12 314	67 471	63 968
28 432	BLECHE, PLATTEN, TAFELN U. BAENDER MIT EINER STAERKE UEBER 0,15 MM NICHT LEGIERT	T *	15 173	11 958	14 562	14 369	60 136	66 639
28 433	LEGIERT	T *	20 650	16 063	20 009	16 451	98 154	100 073
28 434	ROHRE U. HOHLSTANGEN NICHT LEGIERT	T *	6 836	7 002	8 787	8 626	40 043	43 638
28 435	LEGIERT	T *	9 137	6 992	7 687	7 379	39 060	39 502
28 437	LEITMATERIAL	T *	51 098	41 982	45 707	51 448	246 417	241 649
GIESSEREIERZEUGNISSE								
29 110	GUSSEISEN MIT LAMELLEN- U. KUGELGRAPHIT	1000 T *	312	245	260	243	1 382	1 280
29 140	STAHLGUSS	1000 T *	22	17	16	14	99	79
29 170	TEMPERGUSS	1000 T *	13	10	11	10	56	52
LEICHTMETALLFORMGUSS								
29 515	AUS ALUMINIUM U. ALUMINIUMLEGIERUNGEN	T *	38 875	30 437	39 767	35 666	171 328	190 037
29 517	AUS MAGNESIUM U. MAGNESIUMLEGIERUNGEN	T *	1 309	978	877	852	5 914	4 767
ERZEUGNISSE DER ZIEHEREIEN U. KALTWALZWERKE U. DER STAHLVERFORMUNG								
30 111	BLANKSTAHL	T *	75 752	58 885	55 474	59 953	334 187	285 563
30 115	BANDSTAHL, KALTGEWALZT (UNTER 600 MM BREITE)	T *	170 701	141 403	146 733	143 951	765 327	752 565
KALT GEZOGENER DRAHT (OHNE ISOLIERTE DRAEHTE FUER DIE ELEKTROTECHNIK)								
30 151	VON WALZDRAHT GEZOGEN	T *	153 974	124 205	136 289	137 688	650 820	645 259
30 154	VON ZUGEKAUFTEM DRAHT DUENNER GEZOGEN	T *	12 870	12 056	9 521	8 876	63 164	61 701
30 157	SCHWEISSDRAHT, WEDER UMHUELLT NOCH GEFUELLT	T *	7 303	5 383	4 876	5 425	31 346	26 872
30 159	KUNSTSTOFFUEBERZOGENER DRAHT	T	1 631	1 352	1 719	1 332	7 297	7 252
		1000 DM	2 651	2 213	2 415	1 826	12 047	10 411
30 171	DRAHTSEILE U. -LITZEN AUS EISEN U. STAHL	T	13 643	11 009	11 554	11 006	60 846	56 616
30 173	BETONSTAHLMATTEN NACH DIN 488, GESCHWEISSTE ABSTANDHALTER U. GITTERTRAEGER FUER BETONBEWEHRUNG SOWIE GESCHWEISSTE DRAHTGITTER NACH SONST. NORMEN	T	106 167	92 465	108 042	110 100	405 869	453 128
		1000 DM	97 262	86 540	81 323	82 103	388 725	344 211
30 175	FEDERKERNE U. ANDERE POLSTERFEDERUNGEN	T	7 350	5 818	8 627	7 544	30 910	39 271
		1000 DM	42 892	33 863	50 731	41 571	178 746	225 068
30 211	GESENKSCHMIEDESTUECKE AUS STAHL	T	83 212	69 496	70 694	66 301	373 572	335 789
30 216	STAHLFLANSCHEN, ROHRVERSCHLUSS- U. ROHRVERBINDUNGSSTUECKE	T	11 421	9 384	9 621	9 348	52 492	46 927
		1000 DM	56 167	45 874	45 325	42 606	263 379	218 187
30 225	PRESS-, ZIEH- U. STANZTEILE AUS STAHL (OHNE KALTFLIESSPRESSTEILE)	T	41 651	34 308	36 198	34 660	186 678	179 662
		1000 DM	192 604	163 171	169 500	162 991	861 233	837 336
30 239	FEDERN 1)	T	25 701	20 246	23 513	22 523	114 893	119 027
		1000 DM	171 656	136 034	157 147	153 357	758 805	799 369
30 249	KETTEN 2)	T	6 741	5 489	5 040	4 758	32 211	28 164
		1000 DM	40 488	29 987	33 997	30 109	194 831	172 190
30 259	SCHRAUBEN, NORM- U. FASSONDREHTEILE AUS STAHL U. NE-METALLEN	T	65 030	53 168	55 248	54 489	293 421	283 272
		1000 DM	485 907	394 191	429 911	411 916	2 175 671	2 157 092
OBERFLAECHEVEREDELUNG								
30 299	METALLISCHE U. NICHTMETALLISCHE UEBERZUEGE	1000 DM	165 735	137 051	155 927	151 815	720 000	749 207
STAHLBAUERZEUGNISSE U. SCHIENENFAHRZEUGE								
31 111	SKELETT-, STUETZ- U. TRAEGERKONSTRUKTIONEN	T	41 453	37 062	36 902	37 252	176 562	178 211
		1000 DM	130 615	125 132	125 617	126 410	598 642	590 755
31 113	HALLEN	T	18 057	15 863	18 268	17 231	79 027	75 173
		1000 DM	57 433	51 630	54 232	62 219	250 673	245 503
31 115	MASTE U. TUERME; GERUESTKONSTRUKTIONEN; SIGNALBRUECKEN, BRUECKEN FUER ROHR- U. KABELLEITUNGEN	T	13 143	11 815	15 149	16 265	48 608	60 205
		1000 DM	49 389	45 822	58 414	62 597	180 966	230 293
31 160	ERZEUGNISSE AUS PROFILSTAHL U. STAHLSCHIENEN FUER DEN STECKENAUSBAU, HYDRAULISCHE GRUBENSTEMPEL	T	32 074	29 936	34 718	29 875	156 445	159 527
		1000 DM	76 839	64 369	88 094	67 144	418 575	388 594
31 191	TORE, TUEREN U. FENSTER AUS GEWALZTEN ODER STRANGGEPRESSTEN PROFILEN (OHNE KELLERFENSTER)	T	13 482	14 689	13 893	14 368	64 254	67 503
		1000 DM	162 901	151 262	157 860	168 297	735 985	766 673

1) AUS STAHL U. NE-METALLEN (OHNE MATRATZEN- U. UHRFEDERN); 2) AUS STAHL U. NE-METALLEN (OHNE STAHLGUSS- U. STAHLGELENKKETTEN).

6 PRODUKTION AUSGEWAHLTER ERZEUGNISSE

EB.-NR.	ERZEUGNIS	EINHEIT	1986		1987		JAN. BIS	MAI
			APRIL	MAI	APRIL	MAI	1986	1987
31 195	ABDECKUNGEN (LICHTGITTER) U. ROSTE	T 1000 DM	7 661 22 722	7 092 20 003	7 887 23 342	7 989 23 416	36 708 104 209	35 724 105 687
31 511	WASSERROHRKESSEL	T 1000 DM	4 542 73 711	3 161 60 817	2 443 42 272	2 978 46 910	15 980 252 161	22 313 284 133
31 539	DAMPFKESSELFUERUNGEN (OHNE EINZELNE BRENNER)	T 1000 DM	1 076 16 357	968 16 058	603 8 449	709 10 263	4 405 67 221	3 463 49 641
31 542	SPEISEWASSERVORWAERMER, LUFTVORWAERMER U. UEBERHITZER, ROEHREN U. WAERMEAUSTAUSCHER	T 1000 DM	1 273 14 835	2 405 26 754	1 165 10 587	3 551 23 483	7 029 78 146	8 391 68 360
31 559	ORTSFESTE BEHAELTER UEBER 100 M3 FASSUNGS-VERMOEGEN FUER ANLAGEN DER CHEMISCHEN U. VERWANDTEN INDUSTRIE SOWIE FUER FLUESSIGE STOFFE	T 1000 DM	6 413 44 864	3 623 26 652	4 198 32 954	4 337 33 495	23 763 172 985	18 491 153 156
31 562	ROHRLEITUNGEN SOWIE DEREN ZUBEHOER AUS NAHTLOSEN STAHLROHREN (OHNE DRUCKROHR-LEITUNGEN FUER WASSERKRAFTWERKE)	T 1000 DM	3 509 19 731	4 219 31 292	2 805 21 177	3 337 21 323	16 733 112 177	15 273 97 408
31 579	HEIZKESSEL FUER WARMWASSERHEIZUNGSANLAGEN	ST 1000 DM	45 512 68 968	37 233 57 899	43 724 70 660	41 335 65 825	204 251 306 865	218 102 334 211
31 580	TRANSPORTBEHAELTER (CONTAINER) UEBER 3 M3 NUTZRAUM	T 1000 DM	4 117 17 501	4 190 17 547	3 602 19 037	3 558 18 213	19 992 99 836	16 324 92 294
31 733	STANDARDGUETERWAGEN	T 1000 DM	4 254 24 139	3 910 22 340	6 139 27 962	3 091 15 701	16 771 92 579	26 393 115 332
31 734	SPEZIALGUETERWAGEN	T 1000 DM	4 345 26 885	4 073 34 859	2 132 12 320	2 065 13 068	17 396 113 281	11 457 65 126
MASCHINENBAUERZEUGNISSE								

METALLBEARBEITUNGSMASCHINEN DER SPANABHEBENDEN FORMUNG								
32 114	RAEUMMASCHINEN	T 1000 DM	60 2 296	28 1 063	98 3 337	184 4 579	327 14 416	543 16 503
32 115	SPITZENDREHMASCHINEN	T 1000 DM	1 225 39 890	1 046 35 337	1 435 53 283	839 30 495	5 157 169 906	5 020 188 597
32 117	REVOLVERDREHMASCHINEN UND DREHAUTOMATEN	T 1000 DM	1 482 94 519	1 191 68 624	1 399 94 472	1 490 97 526	5 537 336 626	6 226 417 626
32 118	TISCH-, SAEULEN- U. STAENDERBOHRMASCHINEN	T 1000 DM	365 11 843	273 7 507	311 6 515	296 7 335	1 421 40 857	1 443 36 894
32 119	FRAESMASCHINEN, WAAGERECHT-BOHR-U.-FRAESMASCHINEN (OHNE SOLCHE F. VERZAHNUNGEN), LAENGENTEIL- UND KREISTEILMASCHINEN	T 1000 DM	2 064 103 800	2 652 106 537	2 083 97 600	1 441 74 459	5 345 441 578	8 209 408 585
32 121	KALT- U. WARMKREISSAEGEMASCHINEN	T 1000 DM	442 8 285	478 8 741	365 7 802	286 6 790	1 946 39 481	1 423 32 090
32 122	SCHLEIF-, LAEPP- U. POLIERMASCHINEN (OHNE SOLCHE FUER VERZAHNUNGEN)	T 1000 DM	2 351 114 282	2 417 105 861	2 297 116 885	2 870 133 068	10 957 500 723	11 826 554 174
32 123	FRAESMASCHINEN FUER VERZAHNUNGEN, KEILWELLEN, ZAHNSTANGEN U. SCHNECKEN (TEIL- U. WAEELZVERFAHREN)	T 1000 DM	233 15 871	176 10 666	180 14 736	245 21 313	766 51 442	809 68 572
32 124	SCHLEIF-, LAEPP-, POLIER- U. SCHABMASCHINEN FUER VERZAHNUNGEN U. KEILWELLEN	T 1000 DM	146 7 712	72 5 377	239 11 462	269 13 767	735 41 185	778 41 949
32 125	BEARBEITUNGSMASCHINEN DURCH ULTRASCHALL FUNKENEROSION, ELEKTROENSTRALH U. LASER	T 1000 DM	229 15 597	255 15 772	232 17 567	173 12 201	1 281 81 815	1 191 83 726
METALLBEARBEITUNGSMASCHINEN DER SPANLOSEN FORMUNG								
32 128	BIEGE- U. RICHTMASCHINEN FUER ROHRE, WELLEN, STANGEN U. FORMEISEN	T 1000 DM	207 11 394	306 20 117	220 11 870	163 10 251	955 59 627	943 55 708
32 129	EXZENTER- U. KURBELPRESSEN	T 1000 DM	705 16 106	1 135 21 529	388 9 662	453 11 873	4 829 98 455	2 056 48 194
32 133	HYDRAULISCHE EINSTAENDERPRESSEN	T 1000 DM	39 1 805	47 1 333	287 2 487	49 2 471	497 10 467	533 11 272
32 135	HYDRAULISCHE ABKANTPRESSEN	T 1000 DM	488 3 831	417 4 665	289 4 036	396 4 971	1 645 16 153	1 307 17 714
32 136	SCHEREN U. LOCHSTANZMASCHINEN MIT KRAFTANTRIEB	T 1000 DM	2 049 63 864	1 172 39 406	1 353 41 206	1 642 51 515	8 052 232 819	7 770 235 074

6 PRODUKTION AUSGEWAHLTER ERZEUGNISSE

EB.-NR.	ERZEUGNIS	EINHEIT	1986		1987		JAN. BIS MAI	
			APRIL	MAI	APRIL	MAI	1986	1987
32 137	BLECHRICHT-, BLECHRUNDBIEGE- U. BLECH- ABKANTMASCHINEN	T 1000 DM	516 11 256	610 15 826	561 12 347	476 10 305	2 797 66 099	3 149 66 199
32 139	DRAHTZIEHMASCHINEN	T 1000 DM	243 7 262	203 6 564	252 7 705	189 6 363	1 264 36 843	1 281 39 840
32 142	DRAHTSEIL- UND KABELMASCHINEN	T 1000 DM	151 4 713	260 7 089	333 11 407	220 7 526	1 024 29 046	1 362 43 216
32 143	PRESSEN FUER DIE HERSTELLUNG VON BOLZEN, SCHRAUBEN, NIETEN, MUTTERN UND DGL. (AUCH ABGRATPRESSEN)	T 1000 DM	145 6 452	119 4 446	• •	• •	458 20 183	• •
32 144	HUETTEN- U. WALZWERKSEINRICHTUNGEN (OHNE EINZELN ABGESETZTE GEGOSSENE WALZEN)	T 1000 DM	9 235 156 476	7 901 106 427	24 050 460 125	7 426 88 235	42 885 644 357	50 036 820 356
32 145	GIESSEREIMASCHINEN FORMMASCHINEN U. -ANLAGEN, AUCH AUTOMATISCH	T 1000 DM	855 9 866	328 7 691	339 9 396	856 17 702	2 963 45 727	2 332 55 923
32 146	AUFBEREITUNGSMASCHINEN U. -ANLAGEN FUER GIESSERZEUGNISSE	T 1000 DM	596 4 560	407 3 013	479 3 851	759 8 822	2 705 19 454	2 412 24 290
32 147	GUSSPUTZMASCHINEN U. -EINRICHTUNGEN	T 1000 DM	140 2 785	199 3 613	58 2 041	82 1 705	909 17 044	631 13 466
32 148	HOLZBE- U. -VERARBEITUNGSMASCHINEN GATTER	T 1000 DM	179 3 014	101 1 991	72 1 338	61 1 022	547 9 676	376 6 427
32 149	KREISSAEGEMASCHINEN FUER LAENGSSCHNITT	T 1000 DM	78 1 542	104 3 085	216 4 082	207 4 351	525 13 255	1 006 18 564
32 151	TISCHLERKREISSAEGEMASCHINEN (FUER LAENGS- U. QUERSCHNITT)	T 1000 DM	84 1 539	99 1 761	179 2 703	186 2 881	464 8 431	974 15 412
32 152	FORMATKREISSAEGEMASCHINEN (FUER LAENGS- U. QUERSCHNITT)	T 1000 DM	555 8 510	495 7 891	483 8 147	489 7 589	2 528 39 641	2 509 42 043
32 153	HOBEL- U. FRAESMASCHINEN FUER ZWEI- U. MEHRSEITIGE BEARBEITUNG	T 1000 DM	586 15 538	404 10 632	621 16 264	534 14 308	2 397 62 900	2 757 73 341
32 154	DUEBELLOCH- U. SONSTIGE BOHRMASCHINEN	T 1000 DM	125 5 221	161 6 678	155 7 231	84 4 648	592 27 517	584 28 541
32 155	PLATTENSCHLEIFMASCHINEN	T 1000 DM	289 6 830	187 4 381	209 4 558	214 4 032	1 022 23 411	1 072 19 859
32 156	ZERKLEINERUNGSMASCHINEN, SPALT- U. HACK- MASCHINEN, MUEHLEN, ZERSPANER, SCHNEIDE- MASCHINEN FUER HOLZWOLLE	T 1000 DM	326 5 301	265 4 452	380 6 379	209 3 191	1 687 26 648	1 455 22 533
32 157	MASCHINEN ZUM AUFTRAGEN HAFTENDER SCHICHTEN WIE LEIME, KLEBER, LACKE, SPACHTEL	T 1000 DM	202 8 387	167 5 594	148 5 552	95 5 048	845 33 581	689 31 859
32 158	FASERHOLZ-, SPANHOLZ-, SPERRHOLZ-, SCHICHTHOLZ- U. DECKSCHICHTPRESSEN FUER EBENE FLAECHE U. FORMTEILE	T 1000 DM	2 536 22 235	2 056 16 989	3 437 31 330	2 885 27 920	8 212 75 639	10 120 106 221
32 159	MASCHINENKOMBINATIONEN (KOMBINIERT TISCH- LEREIMASCHINEN, MEHRSTUEFIGE MASCHINEN)	T 1000 DM	1 138 23 338	721 20 045	985 21 221	981 19 325	4 280 90 945	4 559 96 063
32 161	EINZWECKMASCHINEN FUER SONDERFERTIGUNGEN	T 1000 DM	138 7 947	130 7 761	177 7 257	159 6 216	743 41 022	709 33 514
32 162	HANDGEFUEHRTE MASCHINEN (OHNE ELEKTROWERK- ZEUGE BIS 2 KW)	T 1000 DM	821 42 203	582 34 838	621 33 724	546 28 208	3 565 207 000	2 979 166 685
32 163	MASCHINEN U. PRAEZISIONSWERKZEUGE FUER DIE METALLBEARBEITUNG BOHRER (OHNE GEWINDEBOHRER)	T 1000 DM	529 36 608	424 30 566	396 31 932	347 30 967	2 462 166 320	1 931 174 889
32 164	GEWINDEBOHRER ALLER ART 1)	T 1000 DM	189 19 661	155 15 955	151 18 323	125 15 733	836 86 113	687 85 936
32 165	FRAESER U. FRAESKOEPE 1)	T 1000 DM	245 19 071	189 14 315	231 17 493	208 16 215	1 061 81 251	1 105 85 025
32 166	VERZAHNWERKZEUGE 1)	T 1000 DM	116 9 276	79 5 491	283 8 995	296 9 929	490 32 798	942 40 206
32 167	RAEUMWERKZEUGE U. RAEUMVORRICHTUNG 1)	T 1000 DM	106 4 799	65 3 432	106 5 430	85 6 668	466 22 843	458 27 334
32 168	REIB- U. SENKWERKZEUGE 1)	T 1000 DM	179 8 047	135 6 436	127 8 151	104 7 124	801 35 559	555 36 936
32 169	BOHRFUTTER 1)	T 1000 DM	371 11 212	323 9 209	366 10 986	299 8 941	1 731 51 090	1 687 50 994
32 171	DREHFUTTER (AUCH PLANSCHLEIBEN) 1)	T 1000 DM	1 501 12 096	1 149 8 901	1 185 10 014	1 486 11 484	6 364 51 102	6 631 53 276
32 172	DORNE 1)	T 1000 DM	546 9 630	416 6 597	541 8 319	467 7 196	1 993 36 785	2 420 37 611
32 173	SPEZIALVORRICHTUNGEN, SCHNITT-, STANZ-, FORM-, GIESSWERKZEUGE 1)	T 1000 DM	9 285 230 948	9 431 197 704	10 406 247 051	8 618 228 398	42 036 1 007 219	46 562 1 136 237
32 174	BOHRER, FRAESER U. FRAESKOEPE GANZ ODER MIT EINEM ARBEITENDEN TEIL AUS HARTMETALL BZW. MIT HARTMETALL BESTUECKT	T 1000 DM	245 24 561	219 19 421	244 25 153	234 22 971	1 085 111 577	1 172 120 658
32 231	VERBRENNUNGSMOTOREN MIT SELBSTZUENDUNG (DIESELMOTOREN) ORTSFESTE DIESELMOTOREN, SCHIFFSDIESEL- HILFSMOTOREN	T 1000 DM	4 970 161 695	5 224 146 665	4 108 105 381	3 826 95 795	23 780 719 644	18 706 528 788

1) OHNE WERKZEUGE GANZ ODER MIT EINEM ARBEITENDEN TEIL AUS HARTMETALL BZW. MIT HARTMETALL BESTUECKT.

6 PRODUKTION AUSGEWAHLTER ERZEUGNISSE

ED. NR.	ERZEUGNIS	EINHEIT	1986		1987		JAN. BIS	MAI
			APRIL	MAI	APRIL	MAI	1986	1987
32 232	SCHIFFSDIESELHAUPTMOTOREN UEBER 1000 KW	T	699	335	211	335	2 714	4 291
32 239	DIESELMOTOREN FUER DEN ANTRIEB VON SCHIENENFAHRZEUGEN U. ACKERSCHLEPPERN	1000 DM	33 655	17 309	21 286	31 905	159 678	159 989
32 279	DAMPFTURBINEN	T	977	13 074	1 192	935	24 160	16 974
		1000 DM	37 864	237 705	51 764	40 713	653 628	455 064
32 321	HUBKOLBENKOMPRESSOREN BIS 15 BAR UEBERDRUCK U. VOLUMENSTROM BIS 60 M3/H	T	773	594	790	606	3 216	3 254
		1000 DM	8 274	7 379	9 020	8 406	36 086	38 674
32 322	HUBKOLBENKOMPRESSOREN UEBER 15 BAR UEBER- DRUCK U. VOLUMENSTROM UEBER 120 M3/H	T	256	125	196	193	977	857
		1000 DM	8 124	4 461	6 066	6 244	32 478	27 545
32 323	TURBOKOMPRESSOREN FUER DRUECKE UEBER 100 MBAR	T	1 557	1 430	1 055	1 021	5 320	6 014
		1000 DM	52 909	49 716	39 116	38 176	192 608	212 058
32 324	DREHKOLBENKOMPRESSOREN, MEHRWELLIG	T	2 061	1 277	1 410	1 302	7 915	7 030
		1000 DM	35 459	22 911	23 568	21 711	140 912	119 159
32 325	STRASSENFAHRBARE KOMPRESSOREN ALS ANHAENGER	T	474	369	360	379	1 911	1 516
		1000 DM	9 620	7 865	6 956	7 314	39 241	29 660
32 326	VAKUUMPUMPEN, MECHANISCH	T	733	661	646	572	3 264	2 917
		1000 DM	27 028	23 636	24 683	22 023	118 220	110 986
32 327	VENTILATOREN, EIN- U. MEHRSTUFIG (OHNE GRUBENVENTILATOREN U. ELEKTRISCHE TISCH-, WAND- U. DECKENVENTILATOREN BIS 200 W)	T	3 464	2 989	3 068	3 048	15 755	15 021
		1000 DM	49 370	44 143	44 122	44 644	226 151	216 036
32 328	LUFTHEIZGERAETE MIT WAERMEAUSTAUSCHER FUER DAMPF, WASSER ODER THERMOEL	T	510	339	441	437	2 374	2 403
		1000 DM	8 831	5 393	7 384	7 396	37 344	39 301
32 329	LUEFTUNGS- U. KLIMAGERAETE (EINSCHL. ZU- U. ABLUFTGERAETE, ABER OHNE ORTSBEWEGLICHE ELEKTRISCHE RAUMKONDITIONIERGERAETE)	T	2 972	2 991	2 600	3 812	12 832	14 148
		1000 DM	37 376	33 871	33 341	39 558	161 018	168 735
32 331	ENTSTAUBUNGSGERAETE (OHNE LUFTFILTER U. NASS- ENTSTAUBUNGSGERAETE FUER DIE GASERZEUGUNG)	T	677	701	762	863	3 077	3 296
		1000 DM	13 143	11 261	11 958	12 918	56 980	56 814
32 332	LUFTTECHNISCHE ANLAGEN (OHNE PNEUMATISCHE FOERDERANLAGEN)	T	11 448	9 512	8 470	8 852	50 312	43 534
		1000 DM	113 952	97 276	92 667	96 401	507 358	462 560
32 333	KAELTESAETZE U. -ANLAGEN UEBER 0,4 KW, WAERMEPUMPEN 1)	T	4 804	1 486	846	706	9 712	4 825
		1000 DM	183 284	49 604	28 145	22 037	355 848	169 363
32 334	VERDRAENGERPUMPEN OSZILLIERENDER BAUART	T	2 268	2 021	1 881	1 823	9 822	9 140
		1000 DM	87 740	76 598	70 160	70 304	372 056	342 903
32 335	ZAHNRADPUMPEN FUER DRUECKE UEBER 20 BAR	T	409	322	359	335	1 836	1 531
		1000 DM	16 706	12 423	14 693	13 080	70 849	62 856
32 336	FLUEGELZELLENPUMPEN	T	687	696	881	786	3 620	3 843
		1000 DM	12 185	12 094	14 432	13 183	62 673	64 664
32 337	KREISELPUMPEN	T	6 574	4 672	5 329	5 467	29 122	28 859
		1000 DM	107 026	77 549	93 154	88 737	456 419	486 535
32 338	TAUCHMOTORPUMPEN EINSTUFIG	T	439	359	401	385	1 985	1 926
		1000 DM	14 960	13 376	13 833	13 285	66 251	67 396
32 339	MEHRSTUFIG	T	354	348	270	263	1 501	1 257
		1000 DM	13 146	14 282	12 450	12 241	57 592	53 583
	MASCHINEN FUER DIE VERARBEITUNG VON GUMMI U. KUNSTSTOFF							
32 341	EXTRUDER (AUCH TYPISCHE FOLGEMASCHINEN)	T	2 037	1 636	1 685	2 002	8 633	8 788
		1000 DM	86 455	59 490	67 128	80 434	323 671	357 226
32 342	BLASFORMMASCHINEN	T	1 533	1 130	1 100	1 145	4 812	5 056
		1000 DM	42 883	38 838	39 976	38 519	153 646	170 333
32 343	SPRITZGIESSMASCHINEN (OHNE SPRITZGIESS- WERKZEUGE)	T	4 231	4 272	2 998	3 704	17 609	15 946
		1000 DM	112 071	102 978	83 204	96 932	460 919	427 765
32 344	MECHANISCHE U. HYDRAULISCHE PRESSEN (OHNE PRESSWERKZEUGE U. REIFENVULKANISIER- PRESSEN)	T	349	407	545	670	2 162	3 564
		1000 DM	9 299	11 023	15 658	15 490	53 960	81 780
32 345	WARMFORMMASCHINEN (TIEFZIEH- U. STRECK- ZIEHFORMMASCHINEN)	T	249	464	404	286	1 474	1 744
		1000 DM	13 434	13 737	17 218	14 398	68 066	77 986
32 346	MASCHINEN ZUR HERSTELLUNG V. SCHAUMSTOFFEN (OHNE SPRITZGIESSMASCHINEN U. EXTRUDER)	T	427	378	531	480	2 302	2 387
		1000 DM	17 889	15 500	21 450	17 077	86 028	94 539
	BAUMASCHINEN							
32 347	BETONMISCHER FUER BAUSTELLEN U. BETONWERKE; TRANSPORTMISCHERAUFBAUTEN OHNE FAHRGESTELL	T	2 635	1 929	2 154	2 078	10 116	9 721
		1000 DM	16 877	11 798	13 684	12 416	63 361	59 144
32 348	BETONMISCHANLAGEN	T	944	525	1 315	624	3 616	4 018
		1000 DM	6 347	4 455	9 890	5 618	31 694	34 406
32 349	BETONPUMPEN, BETONSPRITZ- U. -EINPRESS- GERAETE	T	1 017	788	509	569	3 978	2 419
		1000 DM	17 694	12 766	11 821	13 225	66 605	57 644
32 351	BETONVERDICHTER	T	122	108	112	98	466	391
		1000 DM	3 607	2 896	4 290	3 740	12 876	13 256
32 352	TURMDREHKRAENE FUER BAUSTELLEN	T	2 726	1 855	2 281	2 252	11 261	10 166
		1000 DM	19 283	14 965	17 832	15 872	79 880	75 366
32 353	RAMMEN U. PFAHLZIEHER	T	138	191	115	2 848	1 669	3 258
		1000 DM	7 462	4 444	3 451	71 552	40 395	83 664
32 354	SONSTIGE BAUMASCHINEN (OHNE BAUAUFZUEGE U. -WINDEN)	T	1 475	1 231	1 374	1 401	5 845	6 086
		1000 DM	28 258	26 086	29 646	29 609	121 250	119 127

1) OHNE SOLCHE MIT ELEKTROMOTORISCH ANGETRIEBENEN KAELEMITTELVERDICHTERN U. EINER ANSCHLUSSLEISTUNG BIS 15 KW (NENNAUFNAHME DES VERDICHTERS).

6 PRODUKTION AUSGEWAHLTER ERZEUGNISSE

EU.-NR.	ERZEUGNIS	EINHEIT	1986		1987		JAN. 1986	BIS MAI 1987
			APRIL	MAI	APRIL	MAI		
32 355	HYDRAULIKBAGGER MIT AUSSCHLIESSLICH HYDRAULISCH BATAETIGTEN ARBEITSWERKZEUGEN	T 1000 DM	12 870 118 093	10 572 100 036	8 986 86 444	7 393 65 444	51 281 482 154	11 163 391 348
32 356	MASCHINEN FUER DEN BITUMINOESEN U. BETON-STRASSENBAU	T 1000 DM	1 725 24 383	1 769 25 414	2 030 29 241	1 505 23 435	7 161 98 539	7 604 106 496
32 357	BODENVERDICHTER	T 1000 DM	451 15 318	380 12 321	431 15 761	429 15 338	1 802 56 324	1 649 61 020
32 358	STRASSENWALZEN	T 1000 DM	3 941 56 479	3 034 43 972	3 339 49 002	3 541 52 151	17 012 248 180	16 325 239 632
32 359	RADLADER IN GRUNDAUSRUESTUNG	T 1000 DM	5 469 62 651	4 555 54 040	4 824 57 465	4 329 49 736	24 074 278 442	23 850 276 791
32 361	ANBAUGERAETE FUER RAD- U. RAUPENLADER, PLANIERMASCHINEN U. RAUPENSCHLEPPER FUER DEN ERDBAU	T 1000 DM	1 125 13 807	1 078 11 939	1 058 12 379	1 110 12 986	4 804 55 979	5 271 60 118
32 362	BAUSTOFF-, KERAMIK- U. GLASMASCHINEN MASCHINEN U. EINRICHTUNGEN FUER DIE ZEMENT-, KALK-, GIPS-, TRASS- U. KREIDE-HERSTELLUNG	T 1000 DM	647 5 338	859 7 270	812 6 812	1 247 11 288	6 329 76 032	4 889 42 356
32 363	MASCHINEN U. EINRICHTUNGEN FUER DIE SCHOTTER-, SAND- U. KIESEGWINNUNG SOWIE FUER DIE TRUEMMERVERWERTUNG	T 1000 DM	1 137 6 901	649 6 289	1 480 12 393	1 329 11 235	4 298 35 793	4 446 37 247
32 364	ZERKLEINERUNGS- U. SIEBMASCHINEN FUER ANDERE BEREICHE DES BAUSTOFF-, KERAMIK- U. GLASGEWERBES	T 1000 DM	853 9 078	414 4 318	479 6 693	812 9 423	3 434 36 853	3 028 37 702
32 365	MASCHINEN U. EINRICHTUNGEN ZUR HERSTELLUNG ZEMENT-, KALK-, GIPS- U. ASPHALT- GEBUNDENER BAUELEMENTE	T 1000 DM	2 625 23 782	2 571 20 191	2 538 21 672	2 044 16 463	13 838 118 843	10 539 94 586
32 366	MASCHINEN FUER DIE HERSTELLUNG VON ZIEGELN, FEUERFESTEN, GROB- U. FEINKERAMISCHEN ERZEUGNISSEN	T 1000 DM	2 909 37 926	2 494 26 070	2 185 35 433	1 676 26 920	13 256 152 477	10 789 162 755
32 367	MASCHINEN FUER DIE HERSTELLUNG U. WARMBEARBEITUNG VON FLACH- ODER HOHLGLAS	T 1000 DM	187 9 284	230 10 083	300 11 779	215 9 258	1 464 53 167	1 631 47 499
32 368	MASCHINEN FUER DIE KALTBEARBEITUNG VON GLAS ODER GLASWAREN	T 1000 DM	190 6 389	120 6 859	207 7 517	454 10 346	741 32 417	1 199 40 567
32 371	KOMBINIERTE LACKIER- U. TROCKNUNGSANLAGEN (GESAMTANLAGEN ZUM VORBEHANDELN, LACKIEREN U. TROCKNEN)	T 1000 DM	1 803 17 717	957 11 972	1 298 17 815	1 510 16 600	5 835 64 493	6 438 76 174
32 411	LANDMASCHINEN PFLUEGE FUER SCHLEPPER- U. GESpanNZUG	T 1000 DM	1 143 11 223	724 6 730	966 9 899	703 7 330	4 569 43 599	3 872 39 411
32 412	MASCHINEN U. GERAETE ZUM DUENGEN (OHNE FLUESSIGMITTANKWAGEN)	T 1000 DM	1 994 15 035	1 173 8 857	1 745 13 795	1 305 9 803	9 197 65 370	9 416 74 291
32 413	MASCHINEN U. GERAETE FUER DEN PFLANZEN-SCHUTZ (OHNE TRAGBARE SPRITZEN)	T 1000 DM	614 12 569	329 8 438	551 12 538	445 10 484	2 748 56 161	2 128 46 200
32 414	ERNTEMASCHINEN FUER HALMGUT	T 1000 DM	16 972 193 918	14 084 157 347	14 266 150 124	11 562 131 459	78 115 851 934	61 251 645 969
32 415	ERNTEMASCHINEN FUER HACK- UND SONSTIGE FELDFRUECHTE	T 1000 DM	718 6 918	675 7 408	495 4 703	555 5 458	3 544 39 073	2 477 25 893
32 416	RASENMAEHER MIT ELEKTROMOT. SOWIE MIT VERBRENNUNGSMOTORISCHEM ANTRIEB	T 1000 DM	3 015 43 102	2 302 32 862	2 529 40 607	2 329 34 652	12 541 169 581	12 124 179 783
32 417	LANDWIRTSCHAFTLICHE LADEWAGEN	T 1000 DM	4 275 27 510	2 666 17 732	3 677 23 624	4 313 29 064	17 041 113 261	18 125 121 937
32 420	ACKERSCHLEPPER (RAD- U. RAUPENSCHLEPPER; OHNE EINACHSSCHLEPPER)	T 1000 DM	29 863 344 908	20 655 226 359	21 781 260 639	20 625 238 790	122 032 1 431 317	98 786 1 163 642
32 421	NAHRUNGSMITTELMASCHINEN KONSERVIERUNGS- U. VERWANDTE MASCHINEN	T 1000 DM	1 036 22 137	2 595 31 807	785 22 169	694 20 961	6 081 104 168	3 296 101 253
32 422	MUELLEREI-MASCHINEN U. -ANLAGEN (OHNE SOLCHE FUER DIE OELMUELLEREI)	T 1000 DM	1 526 18 800	1 628 19 100	1 186 22 143	1 271 18 047	6 627 85 446	5 750 89 312
32 423	BAECKEREI- U. KONDITIONIERMASCHINEN TEIGNETZ- U. -MISCHMASCHINEN	T 1000 DM	169 4 793	189 5 202	151 4 323	185 4 658	776 21 515	750 22 245
32 424	TEIGTEILMASCHINEN, TEIGTEIL- U. -WIRK- MASCHINEN, KOMBINIERT	T 1000 DM	156 5 005	169 5 234	193 7 309	187 7 527	762 22 905	790 28 918
32 425	TEIGWAREN-MASCHINEN U. HILF-MASCHINEN	T 1000 DM	135 8 072	157 9 644	153 8 800	183 13 292	656 39 353	782 51 753
32 426	DAUERBACKWAREN-HERSTELLUNGSMASCHINEN U. -OEFEN	T 1000 DM	327 6 420	207 4 495	414 7 461	186 5 126	1 412 26 234	1 036 22 299
32 428	SCHLACHTHAUSANLAGEN U. -EINRICHTUNGEN (AUCH FLEISCHEREI-KOCHANLAGEN)	T 1000 DM	797 10 010	699 9 381	841 9 891	795 9 402	4 050 50 619	4 747 48 808
32 429	WURSTKUECHENMASCHINEN	T 1000 DM	591 19 664	379 14 406	440 17 066	567 19 587	2 221 80 792	2 568 91 739

6 PRODUKTION AUSGEWAHLTER ERZEUGNISSE

EB.-NR.	ERZEUGNIS	EINHEIT	1986		1987		JAN. 1986	BIS MAI 1987
			APRIL	MAI	APRIL	MAI	1986	1987
32 431	KAKAO- U. SCHOKOLADENHERSTELLUNGSMASCHINEN	T	234	397	276	256	1 580	1 394
		1000 DM	4 276	7 439	4 204	4 749	26 643	23 863
32 432	MASCHINEN U. APPARATE FUER DIE HERSTELLUNG SONSTIGER SUESSWAREN	T	535	508	299	494	1 938	1 584
		1000 DM	13 072	17 650	13 091	17 773	66 215	67 146
32 433	MASCHINEN U. APPARATE FUER DIE ZUCKER-INDUSTRIE	T	507	793	457	994	2 756	2 757
		1000 DM	7 645	9 015	5 612	13 267	31 727	34 888
32 434	MASCHINEN U. APPARATE FUER DIE DELMUELLEREI U. SPEISEFETTERSTELLUNG	T	85	140	82	83	375	376
		1000 DM	4 782	6 501	4 314	5 152	23 726	24 475
	MASCHINEN U. EINRICHTUNGEN FUER GROSS-KUECHEN U. GASTWIRTSCHAFTEN							
32 436	AUFSCHNITT- U. KAESESCHNEIDEMASCHINEN MIT EINEM GEWICHT AB 20 KG	T	59	45	53	56	261	254
		1000 DM	5 198	3 937	5 231	5 411	23 306	24 608
32 437	GROSSKAFFEEEMASCHINEN MIT EINEM NUTZINHALT UEBER 2 L	T	53	54	74	72	275	352
		1000 DM	8 074	5 819	9 786	9 999	35 395	45 905
32 438	ELEKTRISCHE GESCHIRRSPEUELMASCHINEN FUER GEWERBLICHE ZWECKE	T	379	317	405	426	1 868	2 132
		1000 DM	21 097	17 042	22 113	23 548	99 454	112 003
32 439	GROSSKUECHENMASCHINEN	T	105	68	105	82	390	408
		1000 DM	4 838	4 130	5 045	4 375	20 916	21 198
32 451	MASCHINEN UND APPARATE FUER DIE VERARBEITUNG VON KAFFEE UND TEE	T	204	106	125	103	760	659
		1000 DM	8 403	4 659	6 478	5 120	36 219	27 331
32 452	MASCHINEN UND APPARATE FUER DIE TABAKVERARBEITUNG	T	747	555	453	210	2 521	1 828
		1000 DM	54 665	37 302	33 111	34 908	168 250	158 170
32 453	FARBENHERSTELLUNGSMASCHINEN	T	98	182	115	101	447	395
		1000 DM	2 484	3 387	3 313	2 172	9 509	9 865
32 454	KOMPRIMIERMASCHINEN (AUCH FUER TABLETTEN-KOMPRIMIERUNG)	T	308	360	345	388	1 296	1 649
		1000 DM	5 195	5 658	5 936	7 292	23 927	29 055
32 455	UNIVERSAL-MISCH- U. -KNETMASCHINEN	T	102	111	128	142	489	542
		1000 DM	5 335	6 479	6 459	8 623	29 656	31 742
	VERPACKUNGSMASCHINEN (OHNE SOLCHE FUER GETRAENKE)							
32 456	SONDERMASCHINEN FUER DIE HERSTELLUNG VON BLECHPACKUNGEN	T	88	145	195	214	712	899
		1000 DM	5 115	4 695	5 228	6 950	29 558	30 218
32 457	ABFUELLMASCHINEN FUER FESTE STOFFE	T	246	271	169	155	1 334	972
		1000 DM	10 795	10 698	8 662	7 175	50 922	41 919
32 458	ABFUELLMASCHINEN FUER FLUESSIGE U. PASTEN-FOERMIGE STOFFE	T	83	69	83	108	331	402
		1000 DM	4 622	3 466	5 727	6 973	18 941	24 725
32 459	MASCHINEN ZUM VERSCHLIESSEN SONSTIGER PACKUNGEN	T	500	234	455	457	1 849	2 279
		1000 DM	14 971	8 056	13 472	14 063	56 071	61 916
32 461	EINSCHLAGMASCHINEN (OHNE SOLCHE FUER SAMMELPACKUNGEN)	T	306	370	279	213	1 462	1 213
		1000 DM	18 401	26 847	19 633	15 764	91 237	91 622
32 462	FUELL- U. VERSCHLIESSMASCHINEN	T	332	320	322	318	1 506	1 548
		1000 DM	19 719	19 049	23 627	27 683	92 997	109 425
32 463	FORM-, FUELL- U. VERSCHLIESSMASCHINEN FUER SCHLAUCH- U. SIEGELRANDBEUTEL	T	252	190	185	154	907	776
		1000 DM	18 695	11 754	13 592	10 245	55 210	43 640
32 464	FUER SONSTIGE PACKUNGEN (OHNE SCHLAUCH- U. SIEGELRANDBEUTEL)	T	595	364	395	577	2 535	2 267
		1000 DM	35 499	28 481	27 066	37 425	150 517	152 963
32 465	SAMMELPACKMASCHINEN	T	796	636	776	452	3 476	3 402
		1000 DM	25 866	18 233	24 694	15 713	104 810	106 245
32 466	ETIKETTIER-, BANDEROLIER- U. BANDUMKLEBE-MASCHINEN	T	255	177	178	179	966	944
		1000 DM	20 653	14 187	14 615	13 891	78 541	77 436
	EINZELAPPARATE U. -MASCHINEN FUER DIE CHEMISCHE U. VERWANDTE INDUSTRIE							
32 511	EINZELAPPARATE U. -MASCHINEN FUER STICKSTOFF- U. KUNSTDUENGERHERSTELLUNG (AUCH DUENGERMUEHLEN)	T	151	142	179	170	721	713
		1000 DM	1 843	1 692	1 990	1 986	8 609	8 101
32 512	HOCHDRUCKREINIGER (AUCH MIT DAMPFSTUFE)	T	1 506	1 226	1 492	1 459	6 396	6 565
		1000 DM	31 870	26 126	30 740	29 633	132 902	135 212
32 513	EINZELAPPARATE U. MASCHINEN ZUR HERSTELLUNG VON TECHNISCHEM FETTEN U. OELN, ZUR EXTRAKTION U. HAERTUNG	T	42	147	72	83	448	354
		1000 DM	669	3 452	1 251	1 568	8 614	7 429
32 514	EINZEL-AUTOKLAVEN F. ALLGEM. CHEM. ZWECKE	T	348	161	30	31	624	191
		1000 DM	3 402	2 239	1 248	1 250	8 482	7 133
32 515	FILTER U. FILTERPRESSEN FUER ALLGEMEINE CHEMISCHE ZWECKE (OHNE LUFTFILTER U. ENTSTAUBUNGSAPPARATE)	T	666	848	642	813	3 333	3 188
		1000 DM	22 987	19 722	19 570	22 032	95 709	94 491
32 516	ZENTRIFUGEN FUER ALLGEMEINE CHEMISCHE ZWECKE	T	166	119	134	120	686	561
		1000 DM	9 474	6 383	7 666	6 434	35 628	31 298
32 517	RUEHRWERKE, KNET- U. MISCHMASCHINEN FUER ALLGEMEINE CHEMISCHE ZWECKE	T	404	346	493	264	1 735	1 719
		1000 DM	9 767	8 447	11 102	8 266	43 769	46 950

6 PRODUKTION AUSGEWAHLTER ERZEUGNISSE

EB.-NR.	ERZEUGNIS	EINHEIT	1986		1987		JAN. BIS	MAI
			APRIL	MAI	APRIL	MAI	1986	1987
32 518	EINZEL-WAERMEAUSTAUSCHER (SOWEIT NICHT ZU DAMPFKESSELN GEGHOREND), EINZELAPPARATE ZU KUEHLERN U. KAMINKUEHLERN	T 1000 DM	975 17 804	956 18 377	845 17 395	1 006 16 424	4 167 75 621	4 885 86 058
	EINZELAPPARATE U. -MASCHINEN FUER DIE MECHANISCHE WASSERBEHANDLUNG (OHNE FLUESSIGKEITSPUMPEN)							
32 519	FUER TRINK-, BRAUCH- U. KESSELSPEISE-WASSER	T 1000 DM	216 5 561	177 5 084	341 6 405	245 5 415	969 22 948	1 351 26 520
32 521	FUER ABWASSER	T 1000 DM	564 9 558	996 9 735	552 8 544	430 7 823	3 461 49 887	2 294 38 641
32 522	ANLAGEN FUER DIE ANORGANISCHE U. ORGANISCHE CHEMIE, FUER DIE GAERUNGS- U. STAERKE-INDUSTRIE	T 1000 DM	797 16 186	661 11 672	1 372 17 998	919 16 270	3 399 54 399	4 989 71 790
32 523	ANLAGEN ZUR LAGERUNG VON BRENNBAREN FLUESSIGKEITEN U. KRAFTSTOFFEN; GASTANK-ANLAGEN U. TANKSTELLEINRICHTUNGEN	T 1000 DM	1 591 14 846	1 470 13 016	1 042 15 567	1 364 14 078	6 469 61 360	5 622 66 386
32 524	TANKWAGENAUFBAUTEN OHNE FAHRGESTELL	T 1000 DM	427 6 208	626 9 774	267 6 239	263 6 704	1 790 28 116	2 154 45 909
32 525	WAERMEWIRTSCHAFTLICHE ANLAGEN (WAERME-AUSTAUSCHER) SOWEIT NICHT ZU DAMPFKESSELN GEGHOREND	T 1000 DM	1 553 34 335	1 274 23 757	1 049 23 813	1 036 22 372	6 595 136 930	5 515 123 325
32 526	WASSERRUECKKUEHLANLAGEN MITTELS LUFT	T 1000 DM	904 9 049	703 7 019	727 6 816	814 7 805	4 141 40 570	3 891 35 760
32 527	ANLAGEN FUER DIE GASERZEUGUNG, -WASCHUNG, -REINIGUNG U. -KUEHLUNG	T 1000 DM	207 1 865	43 1 868	63 3 883	59 4 297	512 11 398	186 12 560
32 528	ANLAGEN FUER DIE WASSERBEHANDLUNG AUF CHEMISCHEM UNG/ODER BIOLOGISCHEM WEGE FUER TRINK-, BRAUCH- U. KESSELSPEISE-WASSER	T 1000 DM	871 19 725	691 15 884	700 15 558	762 16 186	3 682 79 885	3 635 80 159
32 529	AUF MECHANISCHEM WEGE FUER TRINK-, BRAUCH- U. KESSELSPEISE-WASSER	T 1000 DM	644 7 866	267 4 211	535 5 604	563 5 854	2 039 24 907	2 367 26 156
32 531	FUER ABWASSER	T 1000 DM	872 4 906	776 4 187	596 3 867	687 3 832	3 170 19 610	2 669 16 386
32 532	KRANE U. HEBEZEUGE (OHNE BAUKRANE) LAUFKRANE, HAENGEBAHNEN U. REGALBEDIEN-GERAETE	T 1000 DM	4 034 44 804	2 782 34 551	2 693 27 994	2 857 29 448	16 161 183 657	15 512 162 205
32 535	FAHRZEUGKRANE	T 1000 DM	5 050 81 172	4 638 77 246	4 802 75 133	2 972 49 952	18 085 293 580	17 215 281 837
32 536	LKW-LADEKRANE ZUM BE- U. ENTLADEN DER EIGENEN LADEFLAECHEN	T 1000 DM	930 11 864	708 9 297	869 11 536	826 10 154	3 708 48 671	3 986 51 585
32 537	ANDERE NICHT GENANNT DREHKRANE	T 1000 DM	631 8 256	1 382 19 304	692 9 154	419 6 101	3 084 41 121	1 827 26 014
32 538	DECK- (SCHIFFS-)HILFSMASCHINEN (RUDERMASCHINEN, LADE- UND ANKERWINDEN, SPILLE)	T 1000 DM	441 5 660	479 4 262	420 6 340	467 4 996	2 161 25 641	2 228 24 438
32 539	HYDRAULISCHE HEBEBUEHNEN LADEBORDWAENDE, UEBERLADEBUECKEN, INDUSTRIEHEBEBUEHNEN U. -HUBTISCHE	T 1000 DM	833 11 123	652 7 952	671 9 801	776 10 812	3 390 49 398	3 381 50 150
32 541	HUBARBEITSBUEHNEN	T 1000 DM	254 4 674	273 4 927	267 4 825	253 4 300	1 108 19 870	1 357 22 878
32 542	FAHRZEUGWARTUNGSBUEHNEN	T 1000 DM	566 3 955	622 3 902	613 5 132	660 5 470	2 544 18 130	2 957 22 619
32 543	ELEKTROKETTENZUEGE, ELEKTROKETTEN-ZUGLAUFKATZEN	T 1000 DM	196 5 437	141 3 877	166 4 476	109 3 140	818 22 199	1 136 27 563
32 544	ELEKTROSEILZUEGE, ELEKTROSEILZUG-LAUFKATZEN	T 1000 DM	682 13 215	504 10 211	460 10 107	456 9 923	2 871 60 154	2 200 46 425
32 545	SCHRAUBENWINDEN, SPINDELHEBEBOECKE U. -KIPPEINRICHTUNGEN SOWIE ANDERE SPINDEL-HEBEZEUGE	T 1000 DM	809 4 567	629 3 406	804 4 960	781 4 346	3 712 20 414	3 746 22 010
32 546	GABELSTAPLER (LASTAUFNAHME FREITRAGEND)	T 1000 DM	10 273 107 608	8 660 91 186	9 939 102 358	9 221 97 331	43 901 452 548	46 502 479 986
32 547	HOCHHUBWAGEN MIT MOTORISCHEM FAHR- U. HUBANTRIEB	T 1000 DM	1 047 14 116	949 13 841	998 13 199	1 000 13 971	5 021 70 643	4 690 64 737
32 548	NIEDERHUBWAGEN (HUBHOEHE UNTER 1 M)	T 1000 DM	1 123 13 957	906 10 817	1 291 15 091	1 254 15 273	4 559 56 060	6 077 70 297
32 549	STETIGFOERDERER FUER SCHUETTGUT BANDFOERDERER FUER SCHUETTGUT, ORTSFEST U. RUECKBAR	T 1000 DM	2 587 17 302	2 188 14 682	2 360 17 425	1 520 11 661	12 580 78 745	10 049 62 414
32 551	GLIEDERBAND-, PLATTENBAND-, TROGBAND- U. KASTENBANDFOERDERER, ORTSFEST ODER FAHRBAR	T 1000 DM	2 174 10 642	1 526 8 818	710 4 781	1 111 6 865	6 983 37 901	5 230 33 053
32 552	BECHERWERKE MIT FESTEN BECHERN, PENDEL-BECHERWERKE	T 1000 DM	479 2 648	197 1 302	262 1 587	217 1 281	1 374 8 495	1 094 7 222

6 PRODUKTION AUSGEWAHLTER ERZEUGNISSE

EB.-NR.	ERZEUGNIS	EINHEIT	1986		1987		JAN. BIS	MAI
			APRIL	MAI	APRIL	MAI	1986	1987
32 553	TROGKETTEN- U. KRATZERFOERDERER	T	602	466	618	560	2 503	2 447
		1000 DM	4 359	4 078	6 971	4 715	22 188	23 780
32 554	SCHNECKENFOERDERER U. SCHNECKENROHR- FOERDEPEER	T	791	611	930	825	3 012	3 419
		1000 DM	3 784	3 800	5 301	4 667	16 977	19 727
32 555	SCHWINGFOERDERER (WUCHTFOERDER), SCHUETTELROTSCHEN, SCHWINGRINNEN, WENDEL- SCHWINGRINNEN	T	707	570	572	406	2 716	2 517
		1000 DM	13 989	11 610	11 853	8 644	54 950	53 548
32 557	STETIGFOERDERER FUER STUECKGUT BANDFOERDERER, ORTSFEST, FAHRBAR U. TRAGBAR, STAHLFOERDERBAENDER, SCHRAEGSTAPLER	T	1 850	1 530	1 798	1 768	7 926	8 033
		1000 DM	19 157	18 563	19 327	19 554	85 357	87 516
32 558	KREISFOERDERER, SCHLEPPKREISFOERDERER (OHNE UNTERFLURFOERDERER)	T	1 007	1 391	984	1 063	4 681	5 813
		1000 DM	11 661	15 194	13 970	14 440	53 798	79 983
32 559	SCHLEPPKETTENFOERDERER	T	173	678	186	455	2 428	1 845
		1000 DM	2 868	7 961	2 190	4 460	34 272	20 158
32 561	WANDERTISCHE U. FLIESSARBEITSTISCHE	T	115	201	107	74	641	577
		1000 DM	1 621	3 434	789	5 114	11 199	11 423
32 562	ROLLEN-, ROELLCHENBAHNEN, ROELLCHEN- LEISTEN, KUGELTISCHE, DURCHLAUFREGALE	T	2 054	1 397	1 775	2 897	8 781	8 793
		1000 DM	18 106	11 455	17 704	24 549	73 009	82 932
	AUFZUEGE							
32 563	ELEKTRISCHE PERSONENAUFZUEGE ALS SEILAUFZUEGE	T	1 778	1 828	2 330	1 853	9 557	9 509
		1000 DM	18 902	18 204	25 620	20 003	95 641	103 364
32 564	ELEKTRISCHE LASTENAUFZUEGE ALS SEILAUFZUEGE	T	372	332	309	367	1 870	1 604
		1000 DM	2 405	2 141	2 440	2 537	12 085	14 603
32 565	HYDRAULISCHE AUFZUEGE	T	2 489	2 032	2 501	2 234	10 409	11 267
		1000 DM	17 153	14 158	16 720	16 455	71 224	80 696
32 566	FAHRTREPPEN U. FAHRSTEIGE	T	1 146	1 411	1 736	1 760	6 091	7 495
		1000 DM	13 971	19 418	24 187	24 976	82 205	100 670
32 571	GEWINNUMASCHINEN F. D. BERGBAU UNTERTAGE	T	556	390	547	379	2 558	1 926
		1000 DM	11 912	10 083	10 958	9 888	65 857	46 856
32 573	LADEMASCHINEN NUR FUER DEN UNTERTAGEBETRIEB, GESTEINSBOHRMASCHINEN	T	1 405	1 104	1 115	422	4 379	2 416
		1000 DM	22 502	23 029	22 526	9 071	76 916	49 605
	PAPIER- U. DRUCKEREIMASCHINEN							
32 621	MASCHINEN U. APPARATE ZUR HERSTELLUNG VON HOLZSCHLIFF, ZELLSTOFF, PAPIER U. PAPPE	T	2 013	6 509	1 650	1 893	11 535	9 404
		1000 DM	36 102	108 456	39 863	39 449	207 182	205 613
32 622	ROLLENSCHNEIDE- U. -WICKELMASCHINEN	T	464	646	404	632	2 186	3 262
		1000 DM	14 943	16 992	16 400	36 258	72 189	139 143
32 623	LAENGS- U. QUERSCHNEIDER	T	256	192	385	182	1 426	1 488
		1000 DM	12 388	10 081	17 677	8 631	55 749	60 284
32 625	MASCHINEN FUER DIE HERSTELLUNG VON BRIEFUM- SCHLAEGEN, PAPIERTUETEN, -BEUTELN U. SAECKEN	T	396	324	333	634	1 349	1 702
		1000 DM	18 011	17 253	19 186	34 795	68 552	92 630
32 626	ROLLENDRUCKMASCHINEN	T	1 420	2 309	1 854	1 861	9 226	6 921
		1000 DM	63 498	86 458	89 706	75 521	364 190	323 960
32 627	BOGENDRUCKMASCHINEN FUER DEN OFFSETDRUCK	T	5 275	4 837	5 791	5 458	23 442	26 596
		1000 DM	206 304	196 431	247 460	235 574	943 551	1 138 146
32 628	HILFSAPPARATE FUER DRUCKMASCHINEN, MA- SCHINEN U. GERAETE FUER DIE SATZ- U. REPRODUKTIONSTECHNIK	T	1 239	1 077	1 210	1 258	5 291	5 967
		1000 DM	94 056	87 293	78 475	74 472	395 853	379 212
	TEXTILMASCHINEN							
	AUFBEREITUNGS- U. VORBEREITUNGSMASCHINEN FUER DIE SPINNEREI							
32 633	VON BAUMWOLLE	T	1 294	985	1 305	1 265	5 570	6 056
		1000 DM	19 452	16 167	22 694	21 819	84 143	103 480
32 634	DUESENSPINNMASCHINEN U. NACHBEHANDLUNGS- MASCHINEN FUER ZELLULOSISCHE U. SYNTHETISCHE FASERN U. FAEDEN	T	2 058	2 019	2 378	1 612	11 152	8 527
		1000 DM	54 203	50 136	54 900	38 116	269 265	216 495

6 PRODUKTION AUSGEWAHLTER ERZEUGNISSE

EB.-NR.	ERZEUGNIS	EINHEIT	1986		1987		JAN. BIS	MAI
			APRIL	MAI	APRIL	MAI	1986	1987
VORBEREITUNGS- U. HILFSMASCHINEN FUER DIE WEBEREI								
32 636	SPUL-, HASPEL- U. WICKELMASCHINEN	T	1 083	680	827	1 260	4 721	4 928
		1000 DM	30 127	27 146	22 638	32 882	136 693	129 556
32 637	SCHAER-, ZETTEL- U. SCHLICHTMASCHINEN	T	473	480	421	273	1 960	2 053
		1000 DM	10 504	9 685	7 858	5 586	46 614	42 882
32 638	FACHBILDEMASCHINEN	T	788	670	876	828	3 190	3 571
		1000 DM	11 717	9 709	12 671	9 746	46 381	50 305
32 639	WEBMASCHINEN (OHNE BANDWEBMASCHINEN)	T	726	724	622	730	3 376	3 299
		1000 DM	19 133	20 180	17 294	19 044	93 628	95 016
32 641	BLEICHEREI- U. FAERBEREIMASCHINEN U. -APPARATE, WASCHMASCHINEN (OHNE WAESCHEREIMASCHINEN U. HAUSHALTSWASCH- MASCHINEN) SOWIE WALKEN	T	1 410	1 373	969	1 137	6 379	5 438
		1000 DM	34 504	34 052	22 374	25 241	149 383	123 311
32 642	APPRETUR-, MERCERISIERMASCHINEN, PRESSEN FUER DIE TEXTILINDUSTRIE (OHNE SOLCHE FUER HUETE, OBERBEKLEIDUNG UND WAESCHE)	T	359	275	362	319	1 541	1 867
		1000 DM	6 024	6 645	8 159	7 981	36 685	47 025
32 645	RUNDSTRICK- U. RUNDWIRKMASCHINEN (ZYLINDERDURCHMESSER UEBER 165 MM)	T	539	381	491	495	2 138	2 419
		1000 DM	19 193	14 358	17 358	17 458	76 045	85 214
32 646	FLACHKULIERWIRKMASCHINEN (COTTONMASCHINEN) FLACHKETTENWIRKMASCHINEN, RASCHELMASCHINEN	T	1 293	825	1 110	904	5 060	5 047
		1000 DM	20 542	13 272	18 114	13 492	81 967	76 701
32 648	SPINDELN U. SPINDELTEILE	T	586	433	614	619	2 515	2 910
		1000 DM	23 362	17 910	21 087	22 117	103 113	105 585
NAEHMASCHINEN								
STIEPSTICHNAEHMASCHINEN								
32 652	MIT HORIZONTALER GREIFERWELLE	T	159	109	142	132	649	660
		1000 DM	11 980	8 661	11 522	11 649	49 993	57 841
32 653	MIT VERTIKALER GREIFERWELLE	T	120	80	113	100	473	560
		1000 DM	13 306	10 082	13 565	11 742	53 400	67 000
32 654	LINIENNAHTNAEHMASCHINEN (AUCH ZICK-ZACK- NAEHMASCHINEN)	T	27	21	45	12	106	137
		1000 DM	3 589	2 737	5 433	2 316	14 085	18 414
32 655	UEBERDECKNAHT-, UEBERWENDLING- U. SICHERHEITSNHTNAEHMASCHINEN	T	14	10	16	18	68	101
		1000 DM	2 622	1 966	2 573	2 926	11 990	16 035
32 656	STICHGRUPPEN-NAEHAUTOMATEN	T	34	29	35	29	149	161
		1000 DM	4 893	4 067	5 253	4 832	21 505	25 288
32 657	NAEHAUTOMATEN MIT AUTOMATISCHER NAEHGUT- FUHRUNG (MIT SELBST HERGESTELTLEM OBERTEIL)	T	103	116	91	59	513	383
		1000 DM	9 747	8 360	7 652	6 740	42 644	36 417
MASCHINEN FUER DIE LEDER-, SCHUH- U. LEDER- WARENHERSTELLUNG								
32 658	LEDERHERSTELLUNGSMASCHINEN	T	118	133	200	137	671	790
		1000 DM	3 491	3 038	4 745	3 623	17 609	20 449
32 659	MASCHINEN FUER MODELL- U. SCHAFTHER- STELLUNG, BODENBEARBEITUNG U. ABSATZBAU	T	138	180	137	165	780	674
		1000 DM	1 993	2 661	1 904	2 048	11 647	8 873
32 661	MASCHINEN FUER ZWICKEREI U. BODENBE- FESTIGUNG	T	201	275	122	168	727	648
		1000 DM	5 326	9 701	3 434	4 293	22 361	18 786
32 711	FEUERWEHR-AUFBAUTEN FUER KRAFTFAHRGROSS- GERAETE	T	539	437	594	768	2 178	3 239
		1000 DM	9 227	6 973	9 755	13 031	38 169	52 091
SCHWERARMATUREN IN STANDARDAUSFUHRUNG								
ABSPERRARMATUREN								
32 712	AUS GUSSEISEN	T	5 118	4 514	5 643	4 786	25 233	25 966
		1000 DM	46 864	40 728	45 401	42 097	217 811	214 319
32 713	AUS STAHL	T	2 851	2 096	1 865	1 820	11 341	9 471
		1000 DM	56 775	43 353	41 412	39 939	231 786	203 795
32 714	AUSGLEICHS- U. VERBINDUNGSARMATUREN AUS ALLEN WERKSTOFFEN	T	1 790	1 457	1 505	1 351	7 475	7 131
		1000 DM	34 922	27 959	28 963	27 389	146 312	140 024
32 715	SCHWERARMATUREN FUER SONDERVERWENDUNGEN ARMATUREN FUER WASSERGEWINNUNG U. -VERTEILUNG SOWIE FUER ABWAESSER	T	918	825	914	955	4 276	4 350
		1000 DM	9 346	9 230	9 101	9 540	44 192	42 251
32 716	ERDOEL- U. ERDGASARMATUREN	T	1 076	834	967	829	5 765	4 630
		1000 DM	11 145	8 761	9 379	8 796	58 352	45 034
32 717	WASSERARMATUREN FUER DIE HAUSINSTALLATION	T	1 591	1 301	1 654	1 527	7 416	7 911
		1000 DM	26 023	21 974	25 876	25 124	118 955	125 431
32 718	SANITAERE ARMATUREN	T	5 074	4 259	5 530	4 838	22 800	25 044
		1000 DM	42 466	108 309	144 122	136 878	629 932	711 351
32 719	DAMPF- U. HEIZUNGSARMATUREN	T	1 494	1 131	1 179	1 226	6 474	6 499
		1000 DM	36 532	28 724	27 979	29 999	164 182	160 409
32 721	ARMATUREN FUER GETRAENKE- U. NAHRUNGS- MITTELBEREITUNG U. -VERTEILUNG	T	721	767	729	730	3 218	3 527
		1000 DM	16 108	15 462	17 082	17 069	69 512	83 333
32 722	ARMATUREN FUER GAS- U. LUFTVERTEILUNGS- U. -VERBRAUCHSANLAGEN	T	788	543	576	640	2 956	2 949
		1000 DM	16 950	12 763	15 235	16 275	67 157	74 853

6 PRODUKTION AUSGEWAHLTER ERZEUGNISSE

EB.-NR.	ERZEUGNIS	EINHEIT	1986		1967		JAN. BIS	MAI
			APRIL	MAI	APRIL	MAI	1986	1987
32 723	PLATTENVENTILE U. ARMATUREN FUER ANDERE ANWENDUNGSGEBIETE (OHNE SCHWERARMATUREN, ARMATUREN FUER WASSERVERBRAUCHSANLAGEN, FEUERLOESCHARMATUREN SOWIE OHNE ARMATUREN FUER SICHERUNG, REGELUNG, UEBERWACHUNG, OELHYDRAULIK U. PNEUMATIK)	T 1000 DM	883 22 173	744 18 460	785 21 558	744 20 180	3 972 100 293	4 020 106 344
32 724	SICHERHEITARMATUREN GEGEN DRUCK- U. TEMPERATURUEBERSCHREITUNG	T 1000 DM	430 15 714	360 12 646	389 13 022	359 13 135	1 975 71 130	1 810 63 802
32 725	REGELARMATUREN	T 1000 DM	1 432 46 097	1 075 36 508	1 272 41 284	1 257 40 791	6 322 198 688	6 352 203 079
32 726	WEGE-, DRUCK-, STROM- U. SPERRVENTILE FUER DIE OELHYDRAULIK	T 1000 DM	2 078 87 111	1 737 76 192	1 699 78 049	1 647 76 454	9 149 384 971	8 515 378 928
32 727	FUER DIE PNEUMATIK	T 1000 DM	788 37 175	661 31 745	625 36 429	656 39 029	3 602 174 597	3 250 188 974
32 728	EINZELGERAETE FUER OELHYDRAULISCHE ANLAGEN U. PNEUMATISCHE STEUERUNGEN (HYDROMOTOREN (VERDRAENGERMOTOREN))	T 1000 DM	667 22 858	528 18 925	464 16 461	668 18 912	2 842 97 252	2 720 86 537
32 729	HYDROZYLINDER (OHNE BREMSZYLINDER FUER FAHRZEUGE)	T 1000 DM	3 001 48 127	2 373 37 376	2 774 41 296	2 464 38 813	13 382 211 412	13 122 212 080
32 731	KOMPLETTE HYDROAGGREGATE	T 1000 DM	886 23 043	781 19 047	801 18 161	722 18 232	3 823 95 257	3 625 88 570
32 732	PNEUMATIKZYLINDER (OHNE BREMSZYLINDER FUER FAHRZEUGE)	T 1000 DM	933 25 579	794 21 597	808 24 049	865 26 454	4 240 118 983	4 085 127 016
32 733	ZAHNRAEDER U. GETRIEBE STIRNRAEDER U. STIRNRADTRIEBE	T 1000 DM	3 255 42 366	2 731 36 077	2 552 35 719	2 558 35 192	14 595 186 544	13 285 180 273
32 734	ZAHNRADGETRIEBE FUER STATIONAERE ZWECKE (OHNE STUFENLOS EINSTELLBARE GETRIEBE) STIRNRADGETRIEBE	T 1000 DM	2 404 42 449	2 377 39 794	2 176 34 878	2 151 35 026	10 855 181 661	9 446 160 676
32 735	KEGELRAD- U. KEGELSTIRNRADGETRIEBE	T 1000 DM	917 21 334	872 18 473	687 14 222	814 15 955	4 064 88 286	3 916 80 627
32 736	SCHNECKENGETRIEBE	T 1000 DM	1 013 18 236	958 15 540	953 16 147	896 16 146	4 714 80 503	4 655 80 740
32 737	PLANETENGETRIEBE (OH. TURBOPLANETENGETR.)	T 1000 DM	889 19 420	586 12 091	736 15 714	785 16 328	3 611 76 103	3 675 76 921
32 738	MOTORGETRIEBE	T 1000 DM	1 440 20 858	1 155 18 604	1 212 21 915	1 106 20 419	5 907 96 026	5 956 104 824
32 739	ZAHNRADGETRIEBE FUER LANDMASCHINEN	T 1000 DM	2 499 28 186	2 686 30 116	2 679 30 213	2 433 27 355	13 217 148 331	9 553 108 233
32 741	FUER SELBSTFAHRENDE GERAETE FUER DIE BAUWIRTSCHAFT	T 1000 DM	2 353 31 521	2 555 32 928	2 080 27 753	2 194 28 307	12 701 162 104	9 821 130 553
32 742	STUFENLOS EINSTELLBARE GETRIEBE (OHNE SOLCHE FUER KRAFTFAHRZEUGE)	T 1000 DM	1 754 59 943	1 339 45 281	1 385 48 105	1 383 48 112	7 204 243 368	6 899 235 586
32 743	WAEHLZAGER (OHNE SOLCHE AUS KUNSTSTOFF)	T 1000 DM	13 306 356 018	10 651 287 251	11 321 303 085	10 490 287 482	58 159 1 566 104	56 075 1 501 695
32 744	KUPPLUNGEN (OHNE SOLCHE FUER KRAFTFAHRZEUGE) GELENKWELLEN U. GELENKUPPLUNGEN	T 1000 DM	1 245 16 227	984 13 018	1 154 14 696	1 054 13 840	5 696 74 662	5 325 70 939
32 745	DREHELASTISCHE KUPPLUNGEN	T 1000 DM	894 10 463	751 9 846	742 8 982	907 10 998	4 164 49 637	3 891 47 269
32 746	REIBUNGSKUPPLUNGEN	T 1000 DM	401 11 984	347 10 076	361 10 504	280 8 872	1 841 53 958	1 560 49 039
32 747	MAGNETKUPPLUNGEN	T 1000 DM	589 15 682	535 13 752	637 15 211	699 15 718	2 824 74 669	3 330 79 835
32 748	FLACH- U. KEILRIEMENANTRIEBE SOWIE SONSTIGE ZUGORGANANTRIEBE	T 1000 DM	740 5 439	645 4 236	576 3 743	554 3 694	3 351 22 561	2 923 19 530
32 749	BRENNER U. FEUERUNGEN FUER FLUESSIGE BRENNSTOFFE	T 1000 DM	792 31 411	582 23 023	808 32 571	774 29 541	3 724 146 475	4 197 167 268
32 751	SCHIFFSPROPELLER	T 1000 DM	558 15 086	321 7 966	304 9 645	430 12 027	1 865 50 211	1 622 49 297
33 119	STRASSENFAHRZEUGE PERSONENKRAFTWAGEN (AUCH DREIRAEDRIG) U. KLEINOMNIBUSSE (BIS 9 SITZPLAETZE) 1)	ST 1000 DM	394 508 8 057 849	313 460 6 383 410	364 303 7 852 415	334 368 7 306 154	1 734 254 35 528 647	1 779 951 38 161 249
33 129	KOMBINATIONSKRAFTWAGEN (MEHRZWECKWAGEN) (AUCH DREIRAEDRIG) 1)	ST 1000 DM	32 574 600 763	25 540 470 784	30 773 597 141	29 593 599 983	136 234 2 481 487	153 096 3 042 659
33 131	LIEFER- U. LASTKRAFTWAGEN (AUCH DREIRAEDRIG) (OHNE KOMMUNALFAHRZEUGE), AUCH MOTOR-CARAVANS BIS 6,0 T ZULAESSIGES GESAMTGEWICHT 1)	ST 1000 DM	17 991 376 268	14 828 320 204	14 316 374 732	13 025 336 619	79 257 1 642 489	71 419 1 801 714

1) EINSCHL. FAHRGESTELLE MIT MOTOR.

6 PRODUKTION AUSGEWAHLTER ERZEUGNISSE

EB.-NR.	ERZEUGNIS	EINHEIT	1986		1987		JAN. BIS MAI	
			APRIL	MAI	APRIL	MAI	1986	1987
33 150	OMNIBUSSE U. OBUSSE (OHNE KLEINOMNIBUSSE BIS 9 SITZPLAETZE) 1)	ST 1000 DM	1 265 299 640	672 212 984	965 247 037	792 219 749	4 966 1 169 486	3 962 1 052 435
33 180	VERBRENNUNGSMOTOREN FUER KRAFTWAGEN	ST *	496 609	401 899	461 694	375 057	2 207 938	2 183 092
33 210	STRASSENZUGMASCHINEN	ST 1000 DM	1 811 230 494	1 525 198 720	1 837 231 019	1 868 241 105	7 663 989 453	6 416 1 085 177
33 318	ZUBEHOER, EINZEL- U. ERSATZTEILE FUER KRAFTWAGEN- U. KRAFTADMOTOREN	1000 DM	1 228 922	1 078 299	1 182 486	1 105 116	5 553 922	5 687 355
33 321	RAHMEN, RAEDER U. FELGEN FUER KRAFTWAGEN	1000 DM	176 163	151 566	170 898	150 547	798 471	806 411
33 339	TRIEBWERKSTEILE U. LENKUNGEN FUER KRAFTWAGEN U. -RAEDER	1000 DM	666 567	581 895	692 468	656 894	3 035 797	3 272 632
33 341	KUEHLER, -TEILE (EINSCHL. KUEHLERTRAEGERN U. -JALOUSIEN)	1000 DM	48 270	35 665	40 346	38 229	212 326	201 847
33 343	BREMSAGGREGATE FUER KRAFTFAHRZEUGE U. ANHAENGER	1000 DM	226 223	195 098	242 937	232 740	1 029 497	1 151 536
33 347	STOSSDAEMPFER U. STOSSDAEMPFERTEILE	1000 DM	101 145	79 023	92 340	87 276	448 743	463 163
33 351	AUTOHEIZUNGEN UND -ENTLUEFTUNGEN	1000 DM	71 940	55 607	76 187	59 154	333 168	336 120
33 371	KRAFTWAGENZUBEHOER FUER KAROSSERIEN, AUFBAUTEN U. INNENAUSSTATTUNGEN (OHNE SICHERHEITSGURTE)	1000 DM	277 990	236 420	292 066	284 038	1 251 115	1 464 360
33 411	KAROSSERIEN FUER PERSONENKRAFTWAGEN	ST 1000 DM	12 872 99 499	11 182 95 277	11 545 102 775	9 613 73 955	56 102 442 335	53 266 422 151
33 419	AUFBAUTEN FUER NUTZFAHRZEUGE	ST 1000 DM	6 655 93 362	5 993 92 558	5 849 95 817	5 677 96 997	26 283 404 141	27 441 450 360
33 454	KRAFTWAGENANHAENGER ZUR LASTENBEFOERDERUNG (OHNE SATTELANHAENGER U. SOLCHE MIT SPEZIALAUFBAUTEN); MEHRACHSIG	ST 1000 DM	1 157 29 137	1 068 28 810	1 342 29 462	1 366 32 619	5 280 143 279	6 065 149 851
33 456	MOBILHEIME, CAMPING- U. SONSTIGE WOHNANHAENGER	ST 1000 DM	6 830 75 396	5 150 57 618	6 625 76 693	5 953 71 450	26 964 308 562	29 686 361 890
33 458	SATTELANHAENGER ZUR LASTENBEFOERDERUNG	ST 1000 DM	683 26 489	701 43 176	680 26 517	689 27 246	2 923 130 317	3 461 125 058
33 459	MIT SPEZIALAUFBAUTEN (OHNE SOLCHE ZUR PERSONENBEFOERDERUNG)	ST 1000 DM	124 9 683	122 11 553	109 7 561	104 8 051	676 56 126	495 39 625
33 750	FAHRRAEDE (OHNE SPIELFAHRRAEDE)	ST 1000 DM	393 982 73 911	329 726 63 106	319 181 65 838	308 335 62 452	1 554 591 288 682	1 472 545 294 708
33 761	FAHRRADRAHMEN	ST 1000 DM	60 055 3 656	50 638 3 097	52 291 3 238	51 760 2 919	232 059 14 010	254 035 15 432
ELEKTROTECHNISCHE ERZEUGNISSE								
36 114	GLEICHSTROMMOTOREN U. -GENERATOREN	1000 ST 1000 DM	2 191 104 266	1 594 82 061	2 345 101 345	2 246 99 740	9 495 445 799	10 899 491 077
36 115	EINPHASEN-WECHSELSTROMMOTOREN (EINSCHL. GETRIEBEMOTOREN)	1000 ST 1000 DM	2 495 77 293	1 980 60 391	1 964 65 412	2 022 63 318	11 215 340 973	9 953 325 459
36 116	DREHSTROM- U. ZWEIPHASEN-WECHSELSTROMMOTOREN	1000 ST 1000 DM	370 198 362	321 163 460	326 179 775	311 167 071	1 632 859 483	1 547 849 008
36 117	WECHSELSTROMGENERATOREN, TURBOGENERATOREN	ST 1000 DM	2 642 40 607	2 925 14 602	2 489 16 687	2 319 33 410	13 028 114 373	11 881 181 876
36 118	STROMERZEUGUNGSAGGREGATE (OHNE SCHWEISSSTROMERZEUGUNGSAGGREGATE) ANGETRIEBEN DURCH DIESELMOTOREN U. SONSTIGE KRAFTMASCHINEN (OHNE OTTOMOTOREN)	ST 1000 DM	298 15 426	286 15 663	188 8 509	270 8 790	1 565 95 503	1 295 42 651
36 123	TRANSFORMATOREN MIT FLUESSIGKEITSISSOLATION	ST 1000 DM	1 350 47 705	1 229 48 325	707 39 943	1 061 48 362	6 499 233 468	4 725 225 361
36 124	TROCKENTRANSFORMATOREN BIS 16 KVA (OHNE STELL- (REGEL-)TRANSFORMATOREN)	1000 ST 1000 DM	3 936 52 097	3 288 41 424	3 141 43 903	3 091 42 273	17 161 227 520	15 536 213 364
36 134	EINKRISTALLGLEICHRICHTERELEMENTE U. -SAETZE, THYRISTOREN, TRIACS U. DGL.	- 1000 DM	134 23 531	116 19 419	134 20 875	131 21 616	585 104 103	630 100 600
36 136	HALBLEITER-STROMRICHTERGERAETE	T 1000 DM	2 306 115 001	1 643 96 409	2 294 126 154	2 151 114 517	9 823 494 653	10 570 547 286
36 159	AKKUMULATOREN	T 1000 DM	17 459 157 056	13 660 113 905	14 452 121 486	* *	76 901 641 024	* *
36 219	HOCHSPANNUNGSSCHALTFELDER	ST 1000 DM	2 948 68 954	3 066 52 712	3 150 53 972	2 889 56 780	13 520 280 484	14 003 299 952

1) EINSCHL. FAHRGESTELLE MIT MOTOR.

6 PRODUKTION AUSGEWAHLTER ERZEUGNISSE

EB.-NR.	ERZEUGNIS	EINHEIT	1986		1987		JAN. BIS MAI	
			APRIL	MAI	APRIL	MAI	1986	1987
	NIEDERSpannungSSCHALTGERAETE U. -ANLAGEN							
	UNTER 1000 V							
36 221	EINFACHE HANDSCHALTGERAETE	1000 ST	688	497	520	495	2 885	2 518
		1000 DM	19 528	13 854	15 961	15 319	81 354	76 012
36 222	BEFEHLSSCHALTER (OHNE SCHNAPPSCHALTER)	1000 ST	4 174	3 142	3 438	3 163	16 890	16 855
		1000 DM	53 451	41 705	45 950	42 852	224 562	224 009
36 223	SCHLOSSSCHALTER	1000 ST	483	380	434	399	2 113	1 970
		1000 DM	37 223	27 678	35 443	33 368	160 188	162 671
36 224	SCHUETZE	1000 ST	2 180	1 622	2 070	1 933	9 160	9 312
		1000 DM	61 620	47 008	52 972	48 793	258 875	250 590
36 225	TEMPERATURWAECHTER (NICHT F. RAUMHEIZUNG)	1000 ST	8 269	6 186	6 555	5 715	36 068	33 447
		1000 DM	35 052	27 575	27 855	25 071	151 201	138 108
36 226	SCHALTFELDER, SCHALTSCHRAENKE U. SCHALTAFELN	1000 ST	94	75	95	103	386	446
		1000 DM	102 662	95 561	102 257	101 176	453 398	480 873
36 227	GEKAPSELTE VERTEILUNGEN	1000 ST	109	90	112	85	551	502
		1000 DM	23 278	21 913	21 821	18 296	107 059	99 977
	INSTALLATIONSGERAETE BIS 1000 V							
36 231	INSTALLATIONSSCHALTER, NICHT REGELBAR	1000 ST	4 257	3 537	4 297	3 998	19 611	20 871
		1000 DM	19 298	17 125	20 315	18 639	91 743	100 002
36 233	STECKDOSEN	1000 ST	7 896	6 492	8 321	7 957	36 608	40 708
		1000 DM	24 255	18 822	25 023	23 974	110 352	121 760
36 234	VERTEILUNGSTAFELN U. -SCHRAENKE	1000 ST	96	83	144	144	436	688
		1000 DM	13 711	10 932	15 744	14 430	56 727	68 355
36 235	ZAEHLERTAFELN U. -SCHRAENKE	1000 ST	58	42	41	48	259	226
		1000 DM	14 882	11 390	11 120	11 296	63 702	56 721
36 238	INSTALLATIONSELBSTSCHALTER (OHNE MOTOR-SCHUTZSCHALTER)	1000 ST	3 298	3 025	3 424	3 260	14 711	15 460
		1000 DM	33 883	30 394	34 635	32 570	149 916	156 656
36 239	KLEMMEN, REIHENKLEMMEN U. DGL.	1000 ST	132 476	126 369	137 243	121 602	627 961	655 392
		1000 DM	53 853	43 812	50 316	46 380	240 618	249 342
36 259	ISOLIERTE DRAEHTE U. LEITUNGEN	T	45 294	38 994	44 812	44 196	202 568	212 955
		1000 DM	373 758	313 525	370 723	368 036	1 671 671	1 767 480
36 261	STARKSTROMKABEL (OHNE SCHIFFS-, OEL- U. DRUCKKABEL)	T	20 643	18 746	19 678	18 221	88 621	89 504
		1000 DM	118 109	108 473	106 455	100 528	498 647	460 889
36 262	FERNMELDEKABEL	T	8 053	6 614	6 062	7 072	34 551	30 349
		1000 DM	77 763	68 935	81 202	86 672	356 318	390 746
36 265	HOCHFREQUENZKABEL	T	1 805	1 357	2 173	1 522	8 164	9 361
		1000 DM	18 568	13 530	21 236	17 780	86 145	95 493
	ELEKTROWERKZEUGE BIS 2 KW							
36 311	ELEKTRISCHE HANDBOHRWERKZEUGE	1000 ST	162	122	117	114	644	678
		1000 DM	24 156	19 364	19 993	20 193	101 555	112 157
36 312	ELEKTRISCHE SCHLEIF- U. POLIERWERKZEUGE (BIS 300 MM SCHEIBENDURCHMESSER)	1000 ST	264	191	226	212	1 132	1 223
		1000 DM	40 138	29 125	37 663	35 581	169 819	195 443
36 314	ELEKTRISCHE KREIS- U. KETTENSAEGEN, STICHSAEGEN, FRAES- U. HOBELWERKZEUGE	1000 ST	157	105	134	133	650	694
		1000 DM	24 927	17 285	26 111	25 283	105 349	129 353
	ELEKTRISCHE HAUSHALTSGERAETE							
36 351	ELEKTROVOLLHERDE, ELEKTROBACKOEFEN (EINBAUGERAETE)	1000 ST	94	71	94	92	415	468
		1000 DM	62 498	48 487	60 260	58 848	268 460	298 717
36 353	ELEKTRISCHE HAUSHALTS-KAFFEE- U. -TEE-BEREITER MIT EINEM NUTZINHALT BIS 2 L	1000 ST	800	616	757	700	3 405	3 809
		1000 DM	36 573	27 945	32 647	29 755	153 831	162 040
36 357	ELEKTRISCHE SPEICHERHEIZGERAETE, ORTSFEST	1000 ST	35	23	24	23	155	139
		1000 DM	19 967	12 138	12 575	11 914	83 020	74 168
36 358	ELEKTROBUEGELEISEN	1000 ST	489	340	469	415	2 074	2 253
		1000 DM	25 329	17 679	23 808	20 864	107 465	114 123
36 359	ELEKTRISCHE HEIZELEMENTE, -STAEBE U. -EINSAETZE, AUCH EINSATZKOCHPLATTEN	1000 ST	4 136	3 311	4 537	4 177	17 703	18 980
		1000 DM	37 781	30 038	35 004	33 119	163 845	169 623
36 373	ELEKTRISCHE RUNDSCHEIDEMASCHINEN	1000 ST	84	64	51	43	361	281
		1000 DM	6 718	4 930	4 548	3 931	29 235	24 265
36 374	GESCHIRRSPUELMASCHINEN FUER DEN HAUSHALT	1000 ST	154	109	147	134	662	690
		1000 DM	106 247	76 830	99 403	92 086	463 591	471 719
36 375	ELEKTR. RASIERAPPARATE, AUCH BATTERIEBETR.	1000 ST	739	612	687	669	3 217	3 349
		1000 DM	46 097	36 592	39 506	36 601	203 768	191 920
36 376	ELEKTRISCHE LUFTDUSCHEN U. HAARTROCKNER	1000 ST	395	353	281	291	1 703	1 419
		1000 DM	10 575	9 039	7 431	7 108	46 098	37 278
36 378	ELEKTRISCHE STAUBSAUGER	1000 ST	463	352	464	433	2 006	2 184
		1000 DM	82 007	57 761	80 085	74 287	339 149	370 860
36 379	ELEKTRISCHE DUNSTABZUGSHAUBEN	1000 ST	74	53	75	70	294	357
		1000 DM	12 018	8 842	12 939	11 921	49 694	61 115
36 381	TISCH- U. EINBAUKUEHLSCHRAENKE (MIT ELEKTRISCH ANGETRIEBENEM KOMPRESSOR)	1000 ST	128	98	139	139	587	678
		1000 DM	54 964	43 092	62 465	60 809	256 485	302 317
36 382	KOMBINIERTE KUEHL- U. GEFRIERSCHRAENKE	1000 ST	42	30	43	37	187	201
		1000 DM	28 317	20 133	26 700	24 477	123 345	133 371
36 389	KAEITEMITTELVERDICHTER U. KAEITEMITTELVERDICHTERSAETZE BIS 0,4 KW	1000 ST	521	360	388	341	2 075	1 810
		1000 DM	38 457	26 113	27 446	24 075	152 866	128 930

6 PRODUKTION AUSGEWAHLTER ERZEUGNISSE

EB.-NR.	ERZEUGNIS	EINHEIT	1986		1987		JAN. BIS MAI	
			APRIL	MAI	APRIL	MAI	1986	1987
36 393	ELEKTRISCHE HAUSHALTSWASCHMASCHINEN MIT EINEM FUELLGEWICHT BIS 6 KG TROCKENWAESCHE (VOLLAUTOMATEN)	1000 ST 1000 DM	158 183 362	162 151 938	188 176 609	184 172 820	882 811 771	946 880 222
36 396	ELEKTRISCHE WAESCHETROMMELTROCKNER MIT EINEM FUELLGEWICHT BIS 6 KG TROCKENWAESCHE	1000 ST 1000 DM	61 47 581	50 39 903	64 48 157	64 47 878	281 216 015	329 245 401
36 411	ZWECKLEUCHTEN-INNENLEUCHTEN, -AUSSENLEUCHTEN U. -SONDERLEUCHTEN	1000 ST 1000 DM	2 319 142 285	1 933 111 617	2 324 141 418	2 093 129 399	10 792 625 236	11 347 673 741
36 414	WOHNRAUM- U. REPRÄSENTATIVLEUCHTEN	1000 ST 1000 DM	1 697 71 821	1 329 55 899	1 704 72 919	1 444 64 633	8 248 339 056	8 486 362 275
36 441	ALLGEBRAUCHSLAMPEN IN GEWOEHNLICHEN FORMEN	1000 ST 1000 DM	14 964 11 495	11 445 9 291	11 971 10 442	11 247 8 374	66 519 51 281	63 239 50 994
36 442	ALLGEBRAUCHSLAMPEN IN ZWECK- U. ZIEPFORMEN	1000 ST 1000 DM	5 459 4 692	5 143 4 194	6 205 5 298	5 777 5 036	25 978 21 946	31 005 26 474
36 447	FAHRZEUGKLEINLAMPEN (OHNE FAHRRADLAMPEN)	1000 ST 1000 DM	43 824 31 950	36 038 26 621	41 946 31 749	44 044 32 036	204 307 150 179	209 559 156 754
36 519	GERAETE U. EINRICHTUNGEN DER DRAHTNACHRICHTENTECHNIK	T 1000 DM	7 458 651 830	7 537 662 118	7 239 640 860	6 904 634 820	37 541 3 223 939	34 298 3 051 024
36 531	GERAETE U. EINRICHTUNGEN DER FUNKUEBERTRAGUNGSTECHNIK, AUCH FERNSEHKAMERAS	T 1000 DM	622 212 808	528 194 974	641 209 835	677 237 947	2 720 908 816	3 038 1 013 717
36 624	RUNDFUNKEMPFANGSGERAETE FUER KRAFTFAHRZEUGE	1000 ST 1000 DM	223 92 046	249 95 474	270 110 501	256 104 084	1 138 415 238	1 293 525 309
36 629	FARBFERNSEHGERAETE 1)	1000 ST 1000 DM	330 298 990	267 242 265	316 270 503	287 242 728	1 584 1 362 827	1 514 1 321 946
36 631	ELEKTR.BILD-U. TONAUFZEICHNUNGSGERAETE (VIDEORECORDER)	1000 ST 1000 DM	143 116 428	144 113 527	216 147 790	214 147 535	772 652 375	1 098 764 083
36 637	LAUTSPRECHER MIT GEHAUESE	1000 ST 1000 DM	267 18 947	235 14 667	103 14 440	93 13 987	1 270 86 361	584 78 397
36 638	SCHALLPLATTEN (BESPIELT)	1000 ST 1000 DM	19 668 44 694	17 856 40 865	17 938 56 457	15 936 49 786	92 468 231 642	93 573 296 727
36 656	OPTOELEKTRONISCHE HALBLEITERBAUELEMENTE	1000 ST 1000 DM	7 991 10 874	4 512 7 525	3 748 11 231	3 946 10 831	30 385 44 617	19 125 50 466
36 657	TRANSISTOREN, DIODEN, SCHEIBEN (WAFER)	1000 ST 1000 DM	152 407 22 709	126 115 18 461	150 292 23 092	146 844 21 305	627 290 95 141	700 674 108 875
	BAUELEMENTE DER ELEKTRONISCHEN SCHALTUNGSTECHNIK							
36 671	SCHICHTFESTWIDERSTAENDE	1000 ST 1000 DM	538 894 15 513	519 905 13 874	485 490 13 217	461 741 12 848	2 611 931 71 980	2 535 966 68 007
36 672	SCHICHTSTELLWIDERSTAENDE	1000 ST 1000 DM	4 477 4 969	3 863 4 534	3 495 4 342	3 322 4 202	20 227 22 581	17 503 22 813
36 673	ELEKTROLYTKONDENSATOREN (OHNE STARKSTROMKONDENSATOREN)	1000 ST 1000 DM	53 230 28 612	44 015 22 807	57 822 27 904	53 656 24 635	231 444 123 400	271 940 129 755
36 674	PAPIER-, METALLPAPIER- U. KUNSTSTOFFFOLIENKONDENSATOREN	1000 ST 1000 DM	121 908 23 374	103 881 19 171	123 858 23 050	127 698 23 654	536 245 102 895	612 535 115 060
36 675	INDUKTIVITAETEN	1000 ST 1000 DM	111 448 43 190	87 106 35 020	92 411 39 609	87 381 37 949	465 124 192 194	460 665 192 661
36 676	SCHALTER U. SCHALTERSAETZE	1000 ST 1000 DM	23 022 35 677	18 274 27 342	29 880 35 479	25 678 33 015	105 131 152 450	142 513 170 995
36 677	VERBINDUNGSELEMENTE	1000 ST 1000 DM	767 163 111 800	563 932 83 359	768 447 110 350	676 665 97 389	3 233 082 477 407	3 598 489 525 228
36 678	AKTIVE INTEGR. SCHALTUNGEN, MONDLITHISCH	1000 ST 1000 DM	38 805 86 822	36 948 82 802	43 071 76 274	47 378 79 241	181 436 404 611	212 064 372 941
36 679	LEITERPLATTEN (UNBESTUECKT)	1000 ST 1000 DM	39 281 97 376	31 637 79 988	35 803 87 680	34 614 87 237	172 542 436 461	173 868 428 496
36 719	ELEKTRISCHE MESSGERAETE	1000 ST 1000 DM	3 020 422 163	2 399 350 704	2 557 384 924	2 394 366 028	13 341 1 785 989	12 527 1 831 193
36 735	ELEKTRIZITAETSZAEHLER FUER MEHRPHASEN-WECHSELSTROM	1000 ST 1000 DM	82 14 629	71 12 515	56 10 104	48 8 473	386 68 250	306 54 944
36 774	ELEKTRISCHE REGEL- U. STEUERUNGSGERAETE U. -EINRICHTUNGEN (OHNE ELEKTR. ZEIT AUSLOESER, ZEITSCHALTGERAETE U. RELAIS NACH VDE 0435)	1000 ST 1000 DM	3 752 530 606	2 845 434 995	3 219 483 907	3 034 480 921	16 066 2 328 625	15 582 2 318 866
36 775	ELEKTRISCHE ZEIT AUSLOESER FUER TARIFZWECKE U. ELEKTRISCHE ZEITSCHALTGERAETE	1000 ST 1000 DM	894 23 078	637 16 702	728 19 588	580 16 249	3 862 98 562	3 559 97 960
36 776	RELAIS NACH VDE 0435	1000 ST 1000 DM	3 981 58 133	3 231 49 933	3 514 53 298	3 491 50 575	18 699 266 902	17 656 256 335
36 811	ELEKTROMEDIZINISCHE ROENTGENEINRICHTUNGEN	1000 ST 1000 DM	34 199 987	26 210 590	25 165 141	28 157 988	152 929 824	134 815 250
36 812	ELEKTRODENTALE EINHEITEN U. GERAETE	1000 ST 1000 DM	15 28 755	13 22 358	8 32 482	7 24 983	65 133 604	44 141 108
36 819	GERAETE FUER DIE ELEKTRODIAGNOSE U. PATIENTENUEBERWACHUNG (OHNE ULTRASCHALL-DIAGNOSEGERAETE U. ELEKTROKARDIOGRAFEN)	ST 1000 DM	40 809 17 770	50 460 16 606	41 331 19 878	48 090 17 863	174 735 85 568	183 150 66 825
36 829	ELEKTROKOHLEN U. -BUERSTEN (EINSCHL. BUERSTENHALTERN ABER OHNE STABELEKTRODEN)	T 1000 DM	10 768 76 641	10 393 66 683	8 905 61 099	8 309 55 390	52 008 358 397	44 740 314 228

1) EINSCHL. KOFFEREMPFAANGSGERAETE U. FERNSEHCHASSIS.

6 PRODUKTION AUSGEWAHLTER ERZEUGNISSE

EB.-NR.	ERZEUGNIS	EINHEIT	1986		1987		JAN. 1986	BIS MAI 1987
			APRIL	MAI	APRIL	MAI	1986	1987
36 844	ELEKTRISCHE BAHNSIGNAL- U. -SICHERUNGS-GERAETE	T 1000 DM	321 20 021	290 17 861	431 23 261	406 21 575	1 614 97 501	1 802 100 096
36 846	ELEKTRISCHE GERAETE FUER SICHERHEITS- U. -ALARMANLAGEN	T 1000 DM	316 28 231	279 23 202	373 32 840	365 32 926	1 526 129 438	1 744 156 246
36 869	ELEKTRISCHE AUSRUESTUNG FUER KRAFTFAHRZEUGE U. VERBRENNUNGSMOTOREN	T 1000 DM	16 139 497 382	13 622 405 609	15 984 519 064	15 121 496 500	73 009 2 185 047	77 421 2 520 280
FEINMECHANISCHE U. OPTISCHE ERZEUGNISSE: ----- UHREN -----								
37 113	KONTAKTLINSEN U. BRILLENGLAESER AUS GLAS U. KUNSTSTOFF, OPTISCH BEARBEITET	1000 ST 1000 DM	3 472 68 996	2 771 56 942	3 651 76 988	3 492 73 183	15 938 316 815	17 496 379 756
37 114	FASSUNGEN AUS EDELMETALL	1000 ST 1000 DM	179 7 513	142 6 663	165 8 059	144 7 283	843 39 429	762 37 631
37 115	FASSUNGEN AUS KUNSTSTOFF	1000 ST 1000 DM	712 20 484	461 13 453	655 20 308	603 17 993	3 030 88 766	3 197 98 054
37 132	MIKROSKOPE (OHNE ELEKTRONEN-, SCHUELER- U. MESSMIKROSKOPE)	ST 1000 DM	4 505 20 379	3 589 15 761	4 254 17 904	2 850 17 397	17 780 88 276	16 439 86 454
37 174	FEINMESS- U. FEINPRUEFINSTRUMENTE MIT OPTISCHER VORRICHTUNG	ST 1000 DM	1 828 23 389	1 301 17 446	1 263 23 857	963 23 368	7 025 101 290	6 808 120 480
37 175	OPTISCHE INSTRUMENTE FUER CHEMISCHE U. PHYSIKALISCHE UNTERSUCHUNGEN	ST 1000 DM	799 10 880	629 9 215	1 027 9 800	1 089 9 751	3 466 47 611	4 571 43 218
37 191	OPHTHALMOLOGISCHE UNTERSUCHUNGS- U. MESSGERAETE: GERAETE FUER DIE BRILLENBESTIMMUNG	ST 1000 DM	9 100 12 366	6 217 7 730	6 829 8 511	5 486 8 312	36 491 49 088	31 424 45 201
37 192	KOERPERHOEHLBETRACHTUNGSGERAETE (ENDOSKOPE)	ST 1000 DM	7 311 18 631	5 003 14 870	6 902 19 484	6 664 19 309	31 005 85 539	34 375 90 397
37 212	FOTOAPPARATE (OHNE SPEZIALKAMERAS)	1000 ST 1000 DM	126 10 469	94 6 306	78 6 327	62 4 842	455 38 481	362 26 680
37 214	KOPIERMASCHINEN U. -APPARATE FUER FOTO- U. VERVIELFAELTIGUNGSZWECKE (OHNE VERVIELFAELTIGUNGS- U. LICHTPAUSMASCHINEN)	ST 1000 DM	8 675 47 690	7 096 34 497	8 680 45 107	9 353 43 797	37 666 197 523	40 582 220 658
37 251	STEBILDWERFER	ST 1000 DM	45 800 14 534	35 829 12 225	46 629 15 247	43 293 15 021	205 744 69 993	230 054 76 681
37 531	PRAEZISIONSWAAGEN (OHNE ANALYSENWAAGEN)	ST 1000 DM	11 248 11 369	8 325 9 310	7 342 9 509	5 968 10 327	39 901 49 896	41 163 58 791
37 538	FEINMECHANISCHE GERAETE ZUM MESSEN VON GEOMETRISCHEN GROESSEN	1000 ST 1000 DM	546 38 141	318 30 464	420 36 570	374 35 321	2 191 160 070	2 042 178 123
FEINMECHANISCHE BETRIEBSMESS- U. REGEL-GERAETE								
37 551	FEINMECHANISCHE GERAETE ZUM MESSEN VON MECHANISCHEN GROESSEN (BETRIEBSMESS-GERAETE)	1000 ST 1000 DM	798 38 709	636 31 537	873 34 329	641 29 353	3 504 164 995	4 008 161 051
37 552	ANDERE FEINMECHANISCHE BETRIEBSMESS-GERAETE	1000 ST 1000 DM	5 261 83 053	3 891 66 919	4 432 72 754	4 004 71 467	22 558 379 201	21 167 354 697
37 553	GASZAEHLER (OHNE STATIONS-GASZAEHLER)	1000 ST 1000 DM	102 11 269	79 8 876	92 9 170	84 8 182	401 45 357	456 45 831
37 554	WASSERZAEHLER	1000 ST 1000 DM	247 15 675	156 10 309	184 12 231	174 11 640	1 029 63 825	952 61 467
37 555	SONSTIGE FLUESSIGKEITZAEHLER	1000 ST 1000 DM	8 10 298	8 7 737	7 8 056	6 8 329	33 43 631	30 39 034
37 556	REGLER U. REGLERANLAGEN	1000 ST 1000 DM	186 18 302	144 14 112	131 15 203	123 16 042	797 78 842	651 75 425
37 561	PHYSIKALISCHE, CHEMISCHE U. TECHNOLOGISCHE LEHRMITTEL U. MODELLE	1000 ST 1000 DM	92 7 505	101 6 408	122 7 512	95 5 632	450 30 806	499 30 795
37 594	UMGEBUNGSLUFT-ABHAENGEIGE ATEMSCHUTZGERAETE (EINSCHL. ZUBEHOER)	1000 ST 1000 DM	295 20 052	272 18 931	389 29 663	391 30 118	1 425 51 936	1 748 130 613
37 719	UHREN MIT KLEINUHRWERK	1000 ST 1000 DM	269 16 021	195 14 126	222 13 478	196 13 618	1 169 75 400	1 084 69 460
37 731	WECKER, WANDUHREN U. SONSTIGE UHREN (OHNE TECHNISCHE UHREN) MIT BATTERIEANTRIEB	1000 ST 1000 DM	1 539 30 437	1 267 24 624	1 278 22 709	1 120 19 873	6 808 139 888	6 075 108 178
37 739	ARMATURBRETTUHREN U. DGL. FUER KRAFTFAHRZEUGE, SCHIFFE U. A. FAHRZEUGE	1000 ST 1000 DM	561 15 611	459 12 564	494 13 191	487 13 298	2 305 63 515	2 424 65 130
37 777	ELEKTRISCHE ODER ELEKTRONISCHE BATTERIEWERKE FUER UHREN, GANGFERTIG (OHNE KLEINUHRWERKE)	1000 ST 1000 DM	2 941 14 426	2 098 10 465	2 407 10 170	2 239 9 640	12 056 59 269	12 006 53 346

6 PRODUKTION AUSGEWAHLTER ERZEUGNISSE

EB.-NR.	ERZEUGNIS	EINHEIT	1986		1987		JAN. 1986	MAI 1987
			APRIL	MAI	APRIL	MAI	1986	1987
EISEN-, BLECH- U. METALLWAREN								
38 231	KREISSAEGEBLAETTER FUER HOLZ 1)	T 1000 DM	223 2 825	162 2 067	165 2 104	183 2 268	995 12 520	937 11 966
38 232	KREISSAEGEBLAETTER, MIT EINZELZAEHNEN ODER MIT SEGMENTEN BESTUECKT, FUER METALL (OHNE SAEGEBLAETTER NACH DIN 1837, 1838 U. AE. SONDERKONSTRUKTIONEN 1)	T 1000 DM	379 6 841	306 5 443	172 4 350	179 4 316	1 593 28 748	838 20 931
38 233	LANGSAEGEBLAETTER U. HANDSAEGEN ALLER ART FUER METALL 1)	T 1000 DM	107 4 067	79 2 905	87 3 100	74 2 785	469 17 553	406 14 962
38 234	BANDSAEGEBLAETTER FUER METALL 1)	T 1000 DM	171 5 659	130 4 324	157 5 422	153 5 190	814 27 056	805 27 118
38 241	FRAESER, FRAESKOEPFE (SOWIE DAZUGEOERIGE EINSATZMESSER) U. VERWANDTE MASCHINENWERKZEUGE FUER HOLZ, KUNSTSTOFF U. AE. NICHT-METALLISCHE WERKSTOFFE 1)	T 1000 DM	103 8 042	86 5 903	96 7 264	88 6 406	502 39 045	436 33 216
38 248	RUNDE MASCHINENMESSER (KREISSMESSER) FUER METALL 1)	T 1000 DM	44 3 663	39 3 174	47 3 179	45 2 700	198 15 560	269 17 015
38 249	ANDERE MASCHINENMESSER, EINSCHL. STANZMESSER FUER METALL 1)	T 1000 DM	276 4 625	232 3 833	227 4 129	198 3 653	1 172 20 459	1 069 19 683
38 259	ZANGEN, BLECHSCHEREN, FEILEN U. AE.	T 1000 DM	1 197 21 893	891 17 523	938 19 158	940 19 032	5 178 99 288	4 857 96 298
38 261	DREHWERKZEUGE U. AE. EINZAHNIGE ZERSPANUNGSWERKZEUGE FUER METALL 1)	T 1000 DM	100 4 712	69 4 002	72 5 157	62 4 435	407 21 115	332 24 481
38 271	SCHRAUBZWINGEN U. AE. VERLEIMUNGSWERKZEUGE, DIELENPRESSEN, HOBELBANKSPINDELN, -HAKEN U. -ZUBEHOER	T 1000 DM	1 306 5 925	829 3 402	911 4 130	851 4 151	5 161 23 767	4 488 20 823
38 272	SCHRAUBENDREHER (SCHRAUBENZIEHER) U. SCHRAUBENDREHEREINSAETZE	T 1000 DM	951 17 163	717 13 411	797 14 077	671 12 985	4 170 74 057	3 898 68 874
38 273	STECKSCHLUESSEL, STECKSCHLUESSELEINSAETZE U. DAZUGEOERIGE VERBINDUNGS- U. ANTRIEBSSTEILE	T 1000 DM	709 13 539	492 9 867	564 11 513	527 10 928	2 986 56 360	2 827 56 596
38 274	MAUL- U. RINGSCHLUESSEL SOWIE SONSTIGE FLACHE SCHRAUBENSCHLUESSEL, FEST	T 1000 DM	1 296 20 714	905 15 594	969 16 442	907 15 350	5 656 88 254	4 672 81 345
38 281	HARTMETALLPLATTEN, -STAEBE, -FORMKOERPER	T 1000 DM	101 20 239	90 18 065	97 17 269	90 16 353	471 97 283	477 88 511
38 282	HARTMETALL- U. HARTMETALLBESTUECKTE DREHWERKZEUGE U. AE. EINZAHNIGE ZERSPANUNGSWERKZEUGE FUER METALL U. NICHTMETALLISCHE WERKSTOFFE	T 1000 DM	291 33 328	243 28 472	224 28 652	225 27 853	1 294 149 575	1 182 150 522
38 283	HARTMETALL- U. HARTMETALLBESTUECKTE ZERSPANUNGSWERKZEUGE FUER HOLZ, KUNSTSTOFF U. AE. NICHTMETALLISCHE WERKSTOFFE	T 1000 DM	53 9 379	37 7 104	47 8 749	46 8 675	223 39 908	232 43 262
38 284	HARTMETALLBESTUECKTE SAEGEBLAETTER	T 1000 DM	224 10 608	179 8 130	187 9 420	172 7 911	896 45 028	1 122 44 356
38 285	HARTMETALL-KALTPRESSWERKZEUGE FUER DIE MASSIVFORMUNG VON METALL SOWIE ZIEHWERKZEUGE FUER DRAHT-, ROHR- U. STANGENZUG U. AE. WERKZEUGE FUER DIE SPANLOSE UMFORMUNG VON METALL	T 1000 DM	55 5 751	48 5 732	58 5 220	61 5 156	278 28 263	289 27 843
38 287	VIELKORN-DIAMANTWERKZEUGE ZUM SAEGEN	T 1000 DM	4 376	3 973	5 900	4 398	18 037	21 793
38 311	RAUMHEIZOEFEN AUS GUSS U. BLECH (EINSCHL. GROSSRAUMHEIZOEFEN)	ST 1000 DM	63 063 28 062	47 061 22 438	45 336 21 691	42 179 20 662	280 167 131 566	248 468 119 721
38 312	GAS-STANDHERDE (EINSCHL. GASZUSATZHERDEN U. GAS-SONDERHERDEN)	ST 1000 DM	11 835 6 030	8 402 4 414	10 667 5 625	8 920 5 247	48 904 25 526	53 087 27 089
38 314	GROSSKUECHENGERAETE (OHNE FLEISCHEREIKOCHANLAGEN U. OHNE GROSSKUECHENMASCHINEN)	ST 1000 DM	7 590 18 167	6 465 16 201	10 178 23 711	8 642 20 729	32 650 78 480	44 951 103 316
38 318	WASSERHEIZER, AUCH UMLAUF-WASSERHEIZER MIT GASBEHEIZUNG (AUCH KOMBINIERT)	ST 1000 DM	134 122 95 806	104 052 74 151	101 858 77 299	102 515 76 603	575 916 403 954	530 061 398 087
38 410	GERAETE U. BEDARFSARTIKEL AUS STAHLBLECH HAUSHALTS- KUECHEN- U. AE. GERAETE AUS STAHLBLECH	T 1000 DM	3 261 50 203	2 324 35 864	2 746 43 793	2 693 40 952	14 250 216 739	14 231 224 906
38 412	MUELLGEFAESSE, ABFALLTONNEN U. GROSSRAUMMUELLBEHAELTER	T 1000 DM	1 906 8 771	1 659 7 307	1 415 5 950	1 512 6 316	7 345 33 239	6 667 28 194
38 413	STAHLBADEWANNEN (OHNE GUSSEISERNE)	T 1000 DM	4 081 13 140	3 730 12 343	3 298 11 506	3 691 12 019	19 790 64 513	17 852 58 263
38 414	SPUELBECKEN U. ABDECKUNGEN FUER SPUELTISCHE	T 1000 DM	961 18 471	792 14 792	894 16 815	893 17 037	4 263 33 026	4 401 53 953
38 415	LOCHBLECHE AUS STAHL, IN TAFELN ODER ROLLEN	T 1000 DM	4 583 22 002	3 776 17 022	3 344 15 066	3 385 15 396	20 762 98 408	17 094 77 646

1) OHNE HARTMETALLBESTUECKTE.

6 PRODUKTION AUSGEWAHLTER ERZEUGNISSE

EB.-NR.	ERZEUGNIS	EINHEIT	1986		1987		JAN. 1986	BIS	MAI 1987
			APRIL	MAI	APRIL	MAI	1986	1987	
38 416	STAHLLEITPLANKEN	T	6 358	5 195	5 735	6 128	27 367		26 412
38 417	STAHLRADIATOREN, PLATTENHEIZKÖRPER (WAND- FLÄCHENHEIZKÖRPER) U. SONST. HEIZKÖRPER	1000 DM	7 266	6 483	6 093	6 560	32 014		28 902
38 418	DRUCKWASSERKESSEL, KONDENSAT- U. WRASENBE- HÄELTER; AUSDEHNUNGSGEFÄSSE; HEIZUNGS- BÖILER U. AE. UNBEHEIZTE BEHÄLTER FUER WASSERERWÄRMUNGSANLAGEN	T	10 265	7 928	8 980	8 594	46 241		43 374
38 419	GEPRESSTE BOEDEN (KESSELBOEDEN)	1000 DM	40 391	31 811	35 396	34 486	179 344		172 346
38 420	STAHLTÜREREN AUS GEFALZTEN BLECHPROFILIEN, AUCH FEUERSCHUTZTÜREREN	T	3 049	2 432	2 930	2 829	13 845		13 823
38 421		1000 DM	22 837	19 287	24 949	23 840	107 760		111 532
38 422	STAHLTÖRE AUS GEFALZTEN BLECHPROFILIEN (AUCH MIT PLATTENFUELLUNGEN AUS ANDEREN WERK- STOFFEN)	T	6 108	4 497	3 868	3 520	25 238		19 114
38 423	TRENNWAENDE AUS GEFALZTEN BLECHPROFILIEN	1000 DM	17 545	12 104	11 780	10 497	68 923		55 838
38 424	STAHLTÜREREN AUS GEFALZTEN BLECHPROFILIEN	T	8 600	8 068	11 414	11 328	42 966		50 178
38 425	STAHLTÖRE AUS GEFALZTEN BLECHPROFILIEN (AUCH MIT PLATTENFUELLUNGEN AUS ANDEREN WERK- STOFFEN)	1000 DM	21 745	19 248	26 206	25 571	101 704		116 639
38 426	TRENNWAENDE AUS GEFALZTEN BLECHPROFILIEN	T	5 794	5 453	5 732	6 452	24 313		27 675
38 427	STAHLTÜREREN AUS GEFALZTEN BLECHPROFILIEN	1000 DM	21 533	20 684	22 354	23 499	96 148		111 246
38 428	HAUS- U. WANDVERKLEIDUNGEN AUS STAHLBLECH	T	1 650	1 438	1 484	987	5 560		5 307
38 429	HAUS- U. WANDVERKLEIDUNGEN AUS STAHLBLECH	1000 DM	12 152	10 591	11 624	9 890	47 285		47 320
38 430	LAGER- U. TRANSPORTBEHÄLTER AUS STAHLBLECH TRANSPORTFAESSER	T	2 028	1 816	2 158	1 945	9 617		9 837
38 431		1000 DM	6 706	6 009	7 544	6 917	31 669		34 219
38 432	TROMMELN	T	12 959	11 584	11 439	13 856	50 042		52 541
38 433	PALETTEN, STAPELBEHÄLTER, -PLATTEN U. AE. ERZEUGNISSE	1000 DM	31 273	27 038	27 150	31 867	123 393		123 645
38 434	ORTSFESTE BEHÄLTER (LAGERBEHÄLTER) BIS 100 M3 INHALT	T	23 109	19 588	20 678	20 243	107 203		101 503
38 435		1000 DM	56 710	48 261	50 241	48 796	248 456		247 211
38 436	MOEBEL AUS STAHL- U. NE-METALLROHREN SOWIE -PROFILIEN (OHNE MEDIZINISCH-CHIRURGISCHE MOEBEL, DENTALSTUEHLE U. AE.)	T	2 326	1 768	1 976	1 853	9 988		9 281
38 437	SCHUL- U. BÜEROMOEBEL	1000 DM	6 917	5 655	7 264	6 605	30 791		31 813
38 438	FAHRZEUGSITZE (AUCH GEPOLSTERT)	T	8 298	6 703	6 936	5 659	35 104		31 921
38 439	SITZMOEBEL (AUCH GEPOLSTERT)	1000 DM	22 782	18 656	18 889	15 766	99 666		87 132
38 440	SONSTIGE MOEBEL, AUCH CAMPING-, GARTEN- U. TERRASSENMOEBEL	T	6 941	7 699	8 307	7 700	31 896		32 567
38 441		1000 DM	22 312	20 000	22 784	22 197	86 032		93 552
38 442	STAHL- U. NE-METALLBLECHEINRICHTUNGEN SCHREIBTISCHE U. ANDERE BÜEROMOEBEL BIS SCHREIBTISCHHOEHE	T	2 400	1 757	2 287	1 966	9 780		10 162
38 443	BÜEROSCHRAENKE MIT TÜREREN UND/ODER ROLLAEDEN	1000 DM	17 024	12 145	15 481	14 157	67 471		70 196
38 444	BÜEROSCHRAENKE MIT SCHUBLADEN	T	4 140	3 223	4 797	4 408	16 368		24 062
38 445	PALETTENREGALE U. FACHBODENREGALE UEBER 4 M HOEHE	1000 DM	58 644	45 580	68 030	64 741	261 472		331 654
38 446	KLEIDERSCHRAENKE	T	6 452	4 553	5 957	5 923	27 482		29 209
38 447	WERKZEUG- U. WERKZEUGSCHUBLADENSCHRAENKE	1000 DM	76 710	57 811	72 204	67 930	331 709		347 396
38 448	SPEZIALEINRICHTUNGEN FUER LABORATORIEN	T	9 758	8 015	9 882	9 575	44 181		43 855
38 449		1000 DM	87 896	74 641	87 767	90 509	398 815		415 253
38 450	GERÄTE U. BEDARFSARTIKEL AUS NE-METALL- BLECHEN	T	3 176	2 277	2 868	2 597	12 419		14 172
38 451	GROSSKUECHENGESCHIRRE	1000 DM	18 746	14 773	18 742	17 762	76 296		93 623
38 452	SONSTIGE HAUSHALTS-, KUECHEN- U. AE. GERÄTE	T	2 332	1 714	2 205	1 989	9 731		10 771
38 453	SCHILDER AUS NE-METALLBLECH (OHNE KRAFT- FAHRZEUGKENNZEICHEN) BEDRUCKT, GEÄTZT U. AE.	1000 DM	12 661	9 915	12 527	11 674	54 753		60 761
38 454	HAUS- U. WANDVERKLEIDUNGEN	T	918	664	791	761	4 154		4 096
38 455	ROLLAEDEN (OHNE ROLLTÖRE), SCHEREN- U. ROLLGITTER	1000 DM	5 485	4 231	4 951	4 694	25 508		24 957
38 456	JALOUSIEN	T	5 300	5 234	4 314	4 827	25 022		23 501
38 457		1000 DM	13 718	14 037	11 518	12 903	66 497		62 530
38 458		T	1 326	1 041	1 430	1 157	5 827		6 350
38 459		1000 DM	6 504	5 082	6 698	5 876	28 219		31 035
38 460		T	1 684	1 301	1 539	1 404	7 225		7 426
38 461		1000 DM	9 554	7 347	8 425	7 777	40 492		40 905
38 462		T	491	397	488	513	2 175		2 482
38 463		1000 DM	6 056	4 774	6 598	7 010	27 776		34 212
38 464		T	395	217	285	302	1 357		1 338
38 465		1000 DM	6 503	4 478	5 025	4 905	25 367		24 253
38 466		T	30	45	20	15	201		147
38 467		1000 DM	788	1 043	642	567	4 640		3 743
38 468		T	174	117	127	129	715		585
38 469		1000 DM	2 863	2 051	2 243	2 316	11 455		10 193
38 470		T	436	403	437	413	2 055		2 063
38 471		1000 DM	20 371	16 674	18 099	17 306	91 200		87 536
38 472		T	517	606	637	559	2 466		2 687
38 473		1000 DM	8 547	9 752	10 006	9 553	40 134		47 327
38 474		T	1 021	815	921	911	4 400		4 613
38 475		1000 DM	15 312	12 825	14 104	13 781	66 130		67 279
38 476		T	980	1 033	1 156	1 161	4 246		4 620
38 477		1000 DM	23 149	25 454	27 422	28 251	100 665		114 917

6 PRODUKTION AUSGEWAHLTER ERZEUGNISSE

EB.-NR.	ERZEUGNIS	EINHEIT	1986		1987		JAN. 1986	BIS MAI 1987
			APRIL	MAI	APRIL	MAI		
38 462	GELDSCHRAENKE U. TRESORANLAGEN	T 1000 DM	2 311 16 857	1 813 13 712	2 079 15 344	2 063 15 912	9 097 64 683	10 118 71 789
38 463	STUFENLEITERN U. TRITTE (OHNE SOLCHE AUS HOLZ)	T 1000 DM	1 330 10 950	974 8 000	1 139 10 264	1 086 9 378	5 676 46 355	5 498 47 641
38 464	METALLSCHLAEUCHE U. BIEGSAME WELLEN SOWIE DEREN TEILE	T 1000 DM	1 229 21 357	976 16 916	1 052 18 986	1 008 16 076	5 261 94 326	5 005 92 651
38 465	DREI- U. MEHRRADRIGE HANDTRANSPORTGERAETE BIS EINSCHL. 1 T TRAGLAST	T 1000 DM	2 131 14 715	1 853 11 588	2 394 14 316	2 882 15 280	8 964 59 870	10 541 64 501
38 466	RAEDER, LENK- U. BOCKROLLEN, DEREN TEILE SOWIE LENK- U. BOCKGABELN FUER HANDTRANSPORTGERAETE	T 1000 DM	3 927 22 583	3 095 17 709	3 736 22 308	3 540 20 300	16 723 95 676	17 273 104 313
38 467	FEINSTBLECHPACKUNGEN FUER NAHRUNGSMITTEL, GETRAENKE, TABAKWAREN (OHNE SOLCHE AUS NE-METALL)	T 1000 DM	26 162 101 296	21 554 84 969	23 933 86 951	24 465 86 761	116 269 443 920	115 507 421 997
38 468	FEINSTBLECHPACKUNGEN FUER FARBEN, LACKE U. VERWANDTE ERZEUGNISSE (OHNE SOLCHE AUS NE-METALL)	T 1000 DM	7 555 30 483	6 053 24 513	6 923 28 635	6 846 27 985	32 568 132 618	32 589 134 313
38 469	DRUCKZERSTAEUBERDOSEN (AEROSOLDOSEN) (AUCH VENTILTUELLER FUER DRUCKZERSTAEUBERDOSEN, ABER OHNE SOLCHE AUS ALUMINIUM)	T 1000 DM	4 489 18 464	3 487 13 936	4 303 17 236	4 002 16 242	20 056 80 806	21 288 86 174
38 512	KOFFER-, MAPPEN- U. ANDERE LEDERWAREN-SCHLOSSER U. -BESCHLAEGE	T 1000 DM	778 8 940	629 7 134	608 7 354	556 6 655	3 335 38 385	2 699 32 854
38 531	MOEBEL- U. APPARATEROLLEN (OHNE RAEDER, LENK- U. BOCKROLLEN U. AE. FUER HANDTRANSPORTGERAETE)	T 1000 DM	1 504 12 828	1 222 9 874	1 278 10 832	1 228 10 075	7 232 59 452	6 428 54 512
38 532	MOEBELINNEN- U. -AUSSEN-BESCHLAEGE	T 1000 DM	15 928 77 139	11 921 59 731	14 540 74 948	11 768 67 489	70 367 337 241	69 399 362 257
38 541	ZYLINDERTUERSCHLOSSER	T 1000 DM	402 6 064	361 5 468	385 5 812	354 5 474	1 786 26 423	1 834 27 550
38 542	EINSTECK- U. SONSTIGE TUERSCHLOSSER	T 1000 DM	1 144 10 202	888 7 583	1 113 11 010	999 10 012	4 924 44 968	5 335 53 483
38 561	KRAFTFAHRZEUGSCHLOSSER U. -BESCHLAEGE	T 1000 DM	12 069 160 832	10 265 139 610	11 667 157 379	11 003 149 004	53 786 735 189	58 472 786 300
38 571	FENSTER- U. OBERLICHT-BESCHLAEGE U. -VER-SCHLUESSE (OHNE RIEGEL, SCHARNIERE, FITSCHEN U. ROLLEN)	T 1000 DM	5 387 54 697	4 945 48 672	5 923 62 074	5 445 52 825	24 595 249 385	28 492 279 702
38 573	TUERGRIFFE, -KNOEPFE U. ZUGGEOERIGE BESCHLAEGE	T 1000 DM	1 125 24 634	985 21 144	1 102 27 142	1 056 24 998	5 354 117 429	5 430 127 534
38 711	ARBEITSMESSER MIT FESTSTEHENDER KLINGE	1000 ST	1 777	1 422	1 907	1 666	8 590	8 846
38 712	FEINE SCHEREN	1000 ST	11 802	10 134	12 267	8 675	55 456	51 214
38 741	BESTECKE U. AEHNLICHE TISCHGERAETE (OHNE TAFELGERAETE)	1000 DM	3 017	2 100	2 226	2 037	12 642	10 461
38 821	TAFELGESCHIRR U. AE. TAFELGERAETE AUS METALL	T 1000 DM	10 524 25 405	8 501 19 661	8 759 23 209	7 824 21 091	48 275 106 023	40 676 109 800
38 822	GALANTERIEWAREN (OHNE MEDAILLEN U. PLAKETTEN)	T 1000 DM	349 10 518	297 8 861	289 9 792	277 9 198	1 677 50 373	1 647 49 950
38 834	STEMPELAPPARATE U. VERWANDTE ERZEUGNISSE	1000 DM	22 059	18 926	23 072	19 469	101 597	102 176
38 843	FEINE HAUSHALTS-DRAHTWAREN	T 1000 DM	1 012 8 892	841 7 052	923 8 307	899 7 666	4 428 37 555	4 601 39 153
38 844	FEINE GEWERBLICHE DRAHTWAREN	T 1000 DM	2 710 14 841	2 172 12 030	2 367 13 588	2 216 12 918	11 708 65 713	11 489 66 391
38 851	DUENNE BAENDER (0,021 BIS 0,200 MM) AUS ALUMINIUM U. ALUMINIUMLEGIERUNGEN)	T 1000 DM	7 667 64 442	6 293 53 458	7 262 58 559	7 313 58 791	33 778 290 802	35 549 292 124
38 852	FOLIEN MIT EINER DICKE (OHNE UNTERLAGE) UNTER 0,021 MM AUS ALUMINIUM U. -LEGIERUNGEN	T 1000 DM	10 822 111 336	9 392 97 895	10 074 99 099	9 851 95 811	46 951 504 670	50 350 484 531
38 855	DRUCKZERSTAEUBERDOSEN (AEROSOLDOSEN) AUS ALUMINIUM (AUCH VENTILTUELLER FUER DRUCKZERSTAEUBERDOSEN)	T 1000 DM	784 10 352	633 8 449	705 8 124	724 9 062	3 422 45 794	3 515 44 032
38 856	TUBEN AUS ALUMINIUM	T 1000 DM	595 17 707	418 12 150	530 15 100	516 14 166	2 511 76 347	2 747 77 215
38 871	ANNAEH- U. EINNIETDRUCK-KNOEPFE	1000 ST	389 657	359 493	384 207	366 679	1 780 700	1 734 132
38 872	NAEHMASCHINENNADELN	1000 DM	8 319	9 331	8 562	7 847	40 386	41 899
		T 1000 DM	45 12 374	37 9 916	48 12 702	42 11 439	196 53 857	212 58 739

6 PRODUKTION AUSGEWAHLTER ERZEUGNISSE

EG.-NR.	ERZEUGNIS	EINHEIT	1986		1987		JAN.	BIS	MAI
			APRIL	MAI	APRIL	MAI	1986	1987	
38 874	REISSVERSCHLUESSE AUS METALL	1000 M	1 330	970	1 133	1 002	5 645	4 892	
38 876	DEKORATIONSMETALLWAREN (LAUFROLLENGARNI- TUREN, SCHLITZROHRE, GARDEROBEN, SPEZIAL- EINRICHTUNGEN FUER SCHAUFENSTER U. LAEGEN)	1000 DM	58 369	46 770	60 058	57 572	251 463	282 566	
38 877	SPEZIALNAEGEL U. -STIFTE (GESCHNITTEN)	1000 DM	5 497	3 861	5 524	5 214	23 749	26 782	
38 899	PRESS-, ZIEH- U. STANZTEILE AUS STAHL MIT EINEM STUECKGEWICHT UNTER 50 G (OHNE RIEMEN- U. SCHLAUCHVERBINDER, KLAMMERN, NIETE, STAUFFERBUECHSEN, OESEN FUER ZELTE, TEILE FUER ELEKTROTECHN. ERZEUGNISSE)	1000 DM	163 484	134 984	163 564	150 041	729 039	787 594	
CHEMISCHE ERZEUGNISSE									
41 111	CHLOR	T *	293 654	299 166	295 602	288 699	1 469 345	1 442 120	
41 137	RUSS	T 1000 DM	33 619 53 204	35 731 54 893	32 452 42 762	32 207 44 823	162 565 269 651	154 407 208 217	
41 153	SAUERSTOFF 1)	1000 M3*	369 058	360 413	364 539	359 509	1 799 482	1 782 136	
41 211	SALZSAEURE, CHLORWASSERSTOFF, BER. AUF HCL	T *	78 681	81 958	85 125	82 548	399 128	409 576	
41 229	SCHWEFELSAEURE, EINSCHL. OLEUM, BER. AUF SO3	1000 T *	263	293	273	279	1 415	1 386	
41 231	SALPETERSAEURE, BER. AUF N	T *	50 212	55 391	48 723	49 998	271 702	247 465	
41 240	OXIDE U. SAUERSTOFFSAEUREN DES PHOSPHORS, BER. AUF P2O5	T *	29 237	24 267	33 584	33 405	128 466	131 605	
41 293	SILICIUMDIOXID (KIESELSAEUREANHYDRID), BER. AUF SiO2	T *	12 721	13 970	13 243	13 725	64 000	64 044	
41 420	SYNTHESEAMMONIAK, BER. AUF N	T *	143 183	175 680	150 430	179 648	767 012	777 693	
41 461	NATRIUMHYDROXID (AETZ-NATRON U. NATRONLAUGE), BER. AUF NaOH	T *	311 734	324 144	309 716	310 396	1 550 598	1 527 381	
41 491	ALUMINIUMOXID, BER. AUF AL2O3	T *	103 009	99 588	98 281	97 107	527 670	478 237	
41 492	ALUMINIUMHYDROXID, BER. AUF AL2O3	T *	121 380	125 819	117 713	120 208	650 813	592 627	
41 495	ELEKTROKORUND	T 1000 DM	8 481 15 470	7 983 14 852	7 194 13 061	7 595 13 786	37 832 69 973	33 754 60 588	
41 522	CHLORIDE U. OXYCHLORIDE DER METALLE 2)	T *	19 806	19 201	18 752	18 529	96 544	94 810	
41 545	NATRIUMSULFAT, BER. AUF Na2SO4	T *	15 576	11 648	15 461	10 144	71 950	70 352	
41 593	NATRIUMCARBONAT (SODA), BER. AUF Na2CO3	T *	119 798	119 268	113 821	119 059	587 470	574 756	
41 995	AKTIVIERTE MINERALISCHE STOFFE (OHNE AKTIVKOHLE)	T 1000 DM	39 813 17 400	33 504 14 599	38 788 16 280	35 447 17 781	182 607 80 796	185 757 91 340	
42 211	AETHYLEN, BER. AUF 100 VH	T *	209 894	236 495	234 715	204 771	1 150 415	1 125 268	
42 212	PROPYLEN, BER. AUF 100 VH	T *	114 752	125 123	136 711	111 898	609 782	649 255	
42 213	BUTADIEN, BUTYLENE, BER. AUF 100 VH	T *	111 457	124 979	116 814	118 513	566 093	575 749	
42 241	REINBENZOLE, BER. AUF 100 VH	T *	126 065	129 334	128 635	97 542	671 793	594 305	
42 242	REINTOLUOLE, BER. AUF 100 VH	T *	40 858	48 889	33 110	24 212	184 389	159 473	
42 243	REINXYLOLE, BER. AUF 100 VH	T *	46 064	36 318	45 393	39 951	217 012	209 300	
42 272	AETHYLENCHLORID, BER. AUF 100 VH	T *	155 275	155 342	143 235	134 349	734 479	728 377	
42 277	VINYL- U. VINYLIDENCHLORID, MONOMER, BER. AUF 100 VH	T *	122 567	119 009	120 117	109 177	558 024	568 142	
42 311	METHANOL, BER. AUF 100 VH	T *	30 158	29 591	25 782	29 308	166 171	138 400	
42 511	AETHYLENOXID, BER. AUF 100 VH	T *	36 801	39 590	47 075	34 458	206 284	211 030	
42 512	PROPYLENOXID, BER. AUF 100 VH	T *	42 165	46 232	47 968	47 626	220 760	227 655	
42 551	FORMALDEHYD, BER. AUF 100 VH	T *	45 566	50 965	55 476	50 639	240 471	259 424	
42 554	ACETALDEHYD, BER. AUF 100 VH	T *	21 620	28 892	29 226	25 487	130 383	143 104	
42 613	ESSIGSAEURE, BER. AUF 100 VH	T *	22 981	26 284	29 499	26 416	124 336	138 803	
42 619	WEICHMACHER, BER. AUF 100 VH	T *	38 589	36 409	39 618	41 814	175 993	193 253	
42 634	PHTHALSAEUREANHYDRID, BER. AUF 100 VH	T *	14 685	16 459	20 720	22 804	73 916	104 584	
42 963	TECHNISCHE FETTSAEUREN (OHNE CHEMISCH EIN- HEITLICHE)	T *	27 446	22 232	27 054	23 762	124 731	131 745	

1) GEMESSEN UNTER NORMALDRUCK BEI 20 GRAD C. - 2) OHNE NATUERLICHES KALIUM- U. NATRIUMCHLORID SOWIE OHNE PFLANZENBEHANDLUNGSMITTEL. -

6 PRODUKTION AUSGEWAHLTER ERZEUGNISSE

EB.-NR.	ERZEUGNIS	EINHEIT	1986		1987		JAN. 1986	BIS MAI 1987
			APRIL	MAI	APRIL	MAI	1986	1987
EINNAEHRSTOFFDUENGER (OHNE KALII)								
STICKSTOFFHALTIGE, BER. AUF N								
43 112	AUS SYNTHETISCHEM AMMONIAK	T *	47 240	71 492	64 785	49 031	304 968	305 603
43 113	AUS KOKEREIEN U. GASWERKEN	T *	2 353	2 354	1 969	2 090	11 712	10 373
43 114	CALCIUMCYANAMID (KALKSTICKSTOFF)	T *	1 846	3 107	2 301	2 492	12 228	7 708
PHOSPHATHALTIGE, BER. AUF P2O5								
43 116	SUPERPHOSPHATE	T *	406	340	591	856	2 439	3 874
43 118	THOMASPHOSPHAT	T *	4 478	4 894	2 313	3 449	19 781	12 991
43 117, 119	SONSTIGE	T *	9 071	7 056	11 866	6 027	33 530	34 599
MEHRNAEHRSTOFFDUENGER								
43 140	KOMPLEXDUENGER, EFF.	T	173 159	177 103	164 360	196 304	886 803	856 837
43 141	STICKSTOFF-ANTEIL	T	24 896	27 698	24 856	27 729	130 255	124 821
43 142	PHOSPHAT-ANTEIL	T	22 333	22 580	21 743	24 232	110 967	100 414
43 143	KALI-ANTEIL	T	26 677	25 379	24 557	29 644	137 779	124 748
43 145	ANDERE, EFF.	T	74 251	77 677	77 410	67 846	324 406	295 799
PFLANZENBEHANDLUNGS- U. SCHAEDLINGS- BEKAEMPFUNGSMITTEL 1)								
ORGANISCHE PHOSPHORVERBINDUNGEN ALS INSEKTIZIDE U. AKARIZIDE								
43 411		T	3 200	2 423	2 195	1 348	16 107	9 384
43 414	FUNGIZIDE	1000 DM	43 163	35 140	24 824	18 498	212 167	130 952
43 417	HERBIZIDE	1000 DM	105 377	61 778	64 127	93 644	609 311	419 598
		1000 DM	10 007	5 670	7 197	5 954	46 981	36 185
		1000 DM	154 460	98 152	138 202	112 838	800 386	660 877
KONDENSATIONS-, POLYKONDENSATIONS- U. POLY- ADDITIONSPRODUKTE FUER DIE CHEMIEFASER- HERSTELLUNG 2)								
44 121		T *	33 519	29 848	31 848	30 998	155 232	159 706
44 123	LACKKUNSTHARZE AUF PHENOL-, KRESOL-, XYLENOLBASIS 2)	T *	1 624	1 699	1 286	1 296	7 772	7 471
44 126	ALKYDLACKKUNSTHARZE 2)	T *	12 608	10 606	10 911	9 967	55 595	54 101
POLYMERISATIONS- U. MISCHPOLYMERISATIONSPRO- DUKTE FUER DIE CHEMIEFASERHERSTELLUNG 2)								
44 141		T *	17 790	20 545	19 732	20 334	93 672	97 756
44 142	POLYAEHTHYLEN 2)	T *	103 767	116 817	121 544	105 185	535 446	557 982
44 143	SONSTIGE POLYOLEFINE 2)	T *	38 094	39 258	39 047	36 871	182 828	189 333
44 146	POLYVINYLCHLORID 2)	T *	110 025	107 739	111 825	109 177	517 453	544 451
44 147	MISCHPOLYMERISATE AUF DER BASIS VON VINYL- CHLORID 2)	T *	12 928	12 125	11 864	14 530	60 717	60 234
44 151	POLYACRYLSAEURE, POLYMETHACRYLSAEURE U. DEREN ESTER 2)	T *	16 402	19 422	19 202	20 494	87 258	97 195
44 152	MISCHPOLYMERISATE AUF DER BASIS VON ACRYL- LATEN, METHACRYLATEN U. ACRYLNITRIL 2)	T *	36 105	33 048	36 984	37 921	164 767	182 738
44 178	ZELLULOSEACETATE U. MISCHESTER 2)	T *	2 755	2 516	1 614	2 503	13 342	11 077
44 520	SYNTHETISCHER LATEX, BER. AUF TROCKEN- SUBSTANZ	T *	15 184	15 024	16 310	15 261	71 182	73 683
44 550	SYNTHETISCHER KAUTSCHUK, FEST, BER. AUF TROCKENSUBSTANZ	T *	24 519	25 329	25 277	26 056	122 783	124 060
45 110, 150	ZELLULOSISCHE CHEMIEFASERN	T *	15 644	14 269	13 617	13 716	71 392	67 751
45 519	SYNTHETISCHE SPINNFASERN	T	39 630	38 810	37 821	40 111	196 716	194 453
45 551	SYNTHETISCHE FILAMENTGARNE	1000 DM	185 470	179 578	152 999	155 201	932 722	804 328
46 175	SYNTHETISCHE ORGANISCHE FARBSTOFFE	T	14 644	12 291	12 986	13 080	62 589	63 387
		1000 DM	347 460	290 707	313 888	299 446	1 527 061	1 524 870
46 429	LACKE, OEL-, LEIM-, WASSER-, DISPERSIONS- FARBEN U. A., KUNSTSTOFFPUTZE, SPAETEL	T	115 648	99 024	112 127	113 011	475 404	488 833
		1000 DM	513 700	443 408	508 281	499 941	2 183 754	2 276 943
46 450	VERDUENNUNGEN	T	13 090	10 671	12 223	12 295	56 955	57 894
46 731	DRUCKFARBEN FUER GRAFISCHE ZWECKE	1000 DM	32 627	26 885	28 815	30 137	142 627	140 886
		T	16 423	14 439	17 292	16 437	74 551	80 467
		1000 DM	101 925	91 246	103 641	97 978	474 740	491 841
47 199	VITAMINE, HORMONE, ALKALOIDE, GLYKOSIDE, ANTIBIOTIKA, ZUBEREITETE DROGEN	1000 DM	186 726	167 471	176 902	163 708	867 741	865 427
47 479	HUMAN-PHARMAZEUTISCHE SPEZIALITAETEN	1000 DM	400 529	189 728	311 262	300 472	6 529 489	6 517 702
49 124	SPEISEGELATINE	T	916	915	586	990	4 627	4 191
		1000 DM	10 253	9 796	5 714	10 135	50 900	42 884
49 170	SYNTHETISCHE KLEBSTOFFE 3)	T	22 950	17 540	20 845	20 006	99 839	101 821
		1000 DM	87 503	70 649	79 298	79 189	398 090	404 086
49 219	GERBSTOFFE	T	10 363	7 669	8 543	8 542	44 697	43 876
		1000 DM	25 471	18 280	19 587	20 191	106 620	101 221
49 224	LEDERIMPRAEGNIER- U. LEDERZURICHTEMITTEL	T	3 550	3 242	3 386	3 439	17 245	17 457
		1000 DM	17 661	15 021	16 096	16 563	82 790	84 167
49 279	ORGANISCHE GRENZFLAECHENAKTIVE STOFFE U. ZUBEREITUNGEN FUER WASCHMITTEL, BER. AUF 100 VM AKTIVSUBSTANZ	T *	39 616	36 280	41 058	38 809	188 048	195 753

1) AUCH ZUBEREITUNGEN U. VORMISCHUNGEN. - 2) PRIMAERPRODUKTION. - 3) OHNE KAUTSCHUKKLEBSTOFFE.

6 PRODUKTION AUSGEWAHLTER ERZEUGNISSE

EB.-NR.	ERZEUGNIS	EINHEIT	1986		1987		JAN. BIS MAI	
			APRIL	MAI	APRIL	MAI	1986	1987
49 331	INDUSTRIEREINIGER	T 1000 DM	27 184 70 289	27 472 66 344	26 746 66 216	26 254 63 271	127 240 326 243	135 180 340 462
49 370	FEIN- U. LABORCHEMIKALIEN	T 1000 DM	2 154 52 622	2 137 47 705	1 920 53 084	1 661 51 571	9 096 229 124	7 869 230 857
49 380	KAUSCHUKHILF-SMITTEL 1)	T 1000 DM	3 947 19 431	3 330 15 620	3 423 16 374	3 454 15 805	17 903 87 691	17 387 82 259
49 419	BITUMINOESE DACH- U. DICHTUNGSMATERIALIEN	1000 M2 1000 DM	17 290 75 992	13 753 64 535	17 014 69 583	17 062 70 705	47 244 211 669	53 665 222 704
49 429	BAUTENSCHUTZMITTEL U. VERWANDTE ERZEUGNISSE	T 1000 DM	37 086 112 171	32 167 101 994	35 849 108 199	37 194 111 582	143 445 469 826	144 821 465 564
49 450	ISOLIERMASSEN FUER DIE ELEKTROTECHNIK	T 1000 DM	735 7 510	617 6 356	625 5 961	588 5 719	3 227 34 705	2 929 29 336
49 529	FOTOCHEMISCHE ERZEUGNISSE, NICHT BELICHTET	1000 DM	173 387	147 264	156 208	155 865	819 481	783 049
49 611	FEIN- U. MEDIZINALSEIFEN	T 1000 DM	5 115 24 163	3 961 20 064	5 525 27 133	4 563 22 502	23 128 116 301	27 496 124 074
49 661	VOLLWASCHMITTEL	T 1000 DM			53 126 144 828	51 915 139 417		253 711 683 726
49 662	HAUPTWASCHMITTEL BIS 60 C	T 1000 DM	62 114 167 477	49 027 129 715	10 559 33 573	12 641 42 282	291 562 783 550	51 612 168 957
49 663	SPEZIAL- U. FEINWASCHMITTEL	T 1000 DM	7 271 30 033	6 452 26 922	7 586 29 013	6 801 27 821	34 730 141 510	36 438 142 014
49 664	WAESCHWEICHSPUELMITTEL	T 1000 DM	29 117 33 541	26 834 31 025	25 197 31 809	22 284 29 494	138 018 154 198	128 636 166 917
49 665	GESCHIRRSPUELMITTEL	T 1000 DM	22 967 46 691	17 525 37 360	20 198 41 382	20 496 43 670	100 362 208 410	103 451 217 714
49 666	HAUSHALTSREINIGUNGSMITTEL, FLUESSIG, AUF DER BASIS GRENZFLAECHEAKTIVER STOFFE	T 1000 DM	11 164 26 001	8 481 18 777	8 625 18 491	8 017 18 015	45 148 107 820	42 300 95 495
49 667	SCHUEERMITTEL	T 1000 DM	4 274 8 048	2 177 4 063	3 147 5 708	2 881 5 620	15 941 29 471	16 624 31 363
49 711	KOELNISCH-, LAVENDEL- UA, DUFTWAESSER	T 1000 DM	424 32 651	353 20 948	325 17 610	344 21 723	1 754 122 906	1 646 92 014
49 715	RASIERWAESSER	T 1000 DM	302 16 838	203 11 469	211 10 207	226 12 579	1 331 70 970	1 106 63 657
49 731	SONNENSCHUTZMITTEL	T 1000 DM	759 23 268	632 13 533	902 25 215	677 19 386	2 684 92 706	3 393 107 617
49 739	SONSTIGE HAUTPFLEGEMITTEL	T 1000 DM	5 313 123 848	3 983 111 910	3 866 110 014	3 925 112 487	22 702 576 565	21 225 576 496
49 751	ZAHNPASTEN, -SEIFEN, -PULVER	T 1000 DM	3 572 46 693	2 613 36 621	3 794 50 619	3 854 50 917	14 708 198 795	18 942 245 620
49 755	ZAHN- U. MUNDAEISSER SOWIE MITTEL Z. REINIGUNG U. BEFESTIGUNG VON KUENSTL. GEBISSEN	T 1000 DM	560 14 889	478 12 307	552 17 496	581 18 304	2 727 78 847	2 937 93 557
49 761	KOPF- U. HAARWAESSER	T 1000 DM	333 6 824	278 5 477	279 5 613	241 4 621	1 484 30 213	1 377 27 448
49 762	HAARWASCHMITTEL, FLUESSIG	T 1000 DM	6 013 39 277	3 709 22 738	6 228 39 591	5 199 31 877	27 465 174 171	31 102 192 678
49 763	HAARSPRAYS	T 1000 DM	3 005 41 237	2 024 24 626	2 711 37 281	2 675 41 651	14 462 185 700	13 735 203 466
49 764	HAARFESTIGER (AUCH TOENEND)	T 1000 DM	920 19 253	786 18 534	1 389 30 404	945 20 487	4 675 103 910	5 731 126 826
49 765	HAARFARBEN, -BLEICHMITTEL U. -TOENUNGEN 2)	T 1000 DM	821 37 089	524 25 046	725 30 627	853 32 021	3 435 152 647	3 817 155 472
49 780	BADEZUSATZMITTEL	T 1000 DM	7 797 41 961	7 336 36 611	8 491 44 855	7 525 41 564	35 733 193 759	40 405 217 091
49 791	DESODORANTIEN FUER DIE KOERPERPFLEGE 3)	T 1000 DM	37 807 56 239	30 432 51 235	43 464 57 165	31 288 56 017	167 229 267 736	162 871 278 693
49 819	SELBSTKLEBEBAENDER 4)	1000 DM	56 239	51 235	57 165	56 017	267 736	278 693
49 851	BLEI-, FARB- U. KOPIERSTIFTE	GROS 1000 DM	299 699 9 320	220 909 6 960	296 378 8 991	273 935 8 083	1 307 612 40 160	1 216 333 37 410
49 852	FARBBAENDER AUS GEWEBE	1000 ST 1000 DM	3 523 14 146	2 624 10 853	3 394 14 706	3 191 13 428	13 789 59 943	16 788 71 898
49 856	KOHLPAPIER FUER EIN- U. MEHRMALIGE BENUTZUNG	T 1000 DM	947 5 177	710 3 864	618 3 790	581 3 228	4 217 23 194	3 323 18 921
49 859	PRAEPARIERTE DURCHSCHREIBEPAPIERE	T 1000 DM	15 197 65 729	15 778 69 052	18 116 74 075	20 667 82 282	75 781 326 137	94 688 387 619
49 915	SELBSTGLAENZENDE FUSSBODENPFLEGEMITTEL	T 1000 DM	1 631 6 784	1 830 8 255	1 410 5 787	1 656 8 015	6 053 34 507	7 656 35 041
49 918	ROHR- U. WC-REINIGER	T 1000 DM	4 841 13 691	4 364 12 034	5 499 14 766	4 746 12 664	21 800 61 379	26 956 72 244
49 991	KERZEN ALLED ART	T 1000 DM	3 663 19 452	2 875 15 389	3 544 17 695	3 594 18 549	17 322 90 557	16 581 94 826

1) OHNE KONSERVIERUNGSMITTEL, - 2) OHNE TOENENDE HAARFESTIGER U. SHAMPOOS, - 3) OHNE DESODORIERENDE SEIFE U. PUDER, - 4) OHNE GUMMIERTES U. AE, PAPIER.

6 PRODUKTION AUSGEWAHLTER ERZEUGNISSE

EB.-NR.	ERZEUGNIS	EINHEIT	1986		1987		JAN. 1986	BIS MAI 1987
			APRIL	MAI	APRIL	MAI	1986	1987
BUEROMASCHINEN: DATENVERARBEITUNGSGERAETE								

U. -EINRICHTUNGEN								

50 170	VERVIELFAELTIGUNGSMASCHINEN, LICHTPAUSMASCHINEN UND -GERAETE (OHNE KOPIERMASCHINEN UND -APPARATE FUER FOTO- UND VERVIELFAELTIGUNGSZWECKE)	T 1000 DM	142 9 982	139 9 565	160 9 749	139 8 859	700 47 196	660 41 052
50 198	ADRESSIER- U. ADRESSENPRAEUFMASCHINEN, POST-BEARBEITUNGSMASCHINEN U. SONSTIGE BUEROMASCHINEN 1)	T 1000 DM	405 23 029	361 17 517	342 16 901	356 18 250	2 111 96 601	1 899 90 468
50 509	ZUBEHOER, EINZEL- U. ERSATZTEILE ZU GERAETEN U. EINRICHTUNGEN FUER DIE ADV	T 1000 DM	3 146 414 165	2 808 309 019	2 515 344 747	2 309 338 888	14 192 1 827 116	11 915 1 667 866
50 511	KOMPAKTEINHEITEN	T 1000 DM	826 142 865	813 134 121	1 095 183 580	1 130 196 320	4 483 716 375	5 350 679 386
50 512	ZENTRALEINHEITEN UND PROZESSOREN	T 1000 DM	1 142 398 457	1 034 295 831	959 307 127	1 324 403 892	4 824 1 568 599	5 221 1 642 128
50 513	SPEICHEREINHEITEN Z.B. HALBLEITER-, MAGNETKERN-, TROMMEL-, PLATTEN- MAGNETBANDSPEICHER	T 1000 DM	1 871 389 699	1 343 264 428	1 308 215 291	1 474 276 369	7 701 1 535 161	6 967 1 190 993
50 514	EIN- UND/ODER AUSGABEGERAETE	T 1000 DM	865 151 764	910 144 444	625 118 049	799 136 742	4 059 648 074	3 526 648 246
50 515	ANDERE EINHEITEN DER DIGITALEN TECHNIK Z.B. LOECHER, SORTIERGERAETE, KARTENDOPPLER, PLOTTER	T 1000 DM	195 44 376	226 52 415	201 39 419	218 39 267	928 203 381	973 177 679
FEINKERAMISCHE ERZEUGNISSE								

GESCHIRR, HAUSHALTSGERAETE, TOILETTEN- GEGENSTAENDE AUS								
PORZELLAN								
51 111	UNDEKORIERT 2)	T * 1000 DM	7 900 40 055	7 053 35 732	7 510 38 460	7 406 37 248	36 581 185 453	36 445 186 515
51 115	DEKORIERT 3)	1000 DM	56 148	50 269	54 935	52 929	261 461	263 397
51 311	STEINGUT BZW. STEINGUTAEHNlichem MATERIAL UNDEKORIERT 2)	T * 1000 DM	1 088 10 570	880 8 145	810 8 539	752 8 656	5 000 46 749	3 980 43 614
51 315	DEKORIERT 3)	1000 DM	6 905	5 725	6 036	5 881	31 823	31 049
51 321	FEINSTEINZEUG, UNDEKORIERT 2)	T * 1000 DM	983 4 931	773 3 519	1 175 6 261	996 5 466	4 243 21 099	5 408 28 891
51 361	FIGUREN, PHANTASIE-, EINRICHTUNGS-, SCHMUCK- U. ZIERGEGENSTAENDE AUS STEINGUT BZW. STEINGUTAEHNlichem MATERIAL, UNDEKORIERT 2)	T 1000 DM	126 9 542	130 6 430	164 6 651	143 5 321	650 35 670	779 28 557
51 550	INSTALLATIONSGEGENSTAENDE AUS PORZELLAN ODER PORZELLANAEHNlichem MATERIAL FUER SANITAERE ODER HYGIENISCHE ZWECKE	T 1000 DM	4 502 39 142	3 877 31 942	4 018 34 125	3 837 32 567	19 848 162 662	20 119 167 096
51 611	ISOLATOREN AUS PORZELLAN, STEATIT U. ANDEREN KERAMISCHEN STOFFEN, MIT U. OHNE METALLTEILE	T 1000 DM	1 402 10 564	1 319 9 272	1 041 8 005	1 010 7 490	6 554 48 386	5 174 38 025
51 619	ISOLIERTTEILE AUS KERAMISCHEN STOFFEN FUER ELEKTRISCHE INSTALLATIONEN	T 1000 DM	1 683 23 006	1 418 20 846	1 553 21 386	1 358 19 534	7 317 104 187	7 140 99 441
51 711	WAND- U. BODENFLIESEN, GLASIERT	1000 M2 1000 DM	3 447 74 992	2 962 65 671	2 994 67 269	2 880 63 829	14 903 325 554	14 425 319 579
GLAS U. GLASWAREN								

52 111	FENSTERGLAS, UNGEFAERBT	1000 M2*	202	175	293	292	985	1 436
52 211	GETRAENKEFLASCHEN AB 150 CM3 INHALT	T 1000 DM	190 074 119 540	176 709 110 718	189 635 116 858	201 314 120 920	899 683 568 033	983 520 598 297
52 212	KONSERVENGLAS	T 1000 DM	42 813 30 450	48 209 33 820	38 905 26 747	46 323 31 434	206 570 146 100	207 625 144 771
52 223	WIRTSCHAFTSGLAS U. BLEIKRISTALL WIRTSCHAFTSGLAS (EINSCHL. KELCHGLAS) UNTER 24 VH BLEIOXIDGEGHALT	T 1000 DM	8 811 47 991	7 346 43 151	6 425 41 434	7 512 43 060	40 176 224 420	38 345 223 374
52 224	BLEIKRISTALL (EINSCHL. KELCHGLAS) AB 24 VH BLEIOXIDGEGHALT	T 1000 DM	3 206 36 469	2 116 23 019	2 276 27 347	2 077 25 624	13 802 154 469	10 606 122 556

1) OHNE SCHREIB-, RECHEN-, ABRECHNUNGS- U. VERVIELFAELTIGUNGSMASCHINEN SOWIE REGISTRIERKASSEN MIT RECHENWERK. 2) EINSCHL. DER FUER DIE DEKORIERUNG IM GLEICHEN UNTERNEHMEN BESTIMMTEN ERZEUGNISSE. 3) NUR DIE WERTSTIEGERUNG GEGENUEBER DER UNDEKORIERTEN WARE.

6 PRODUKTION AUSGEWAHLTER ERZEUGNISSE

EB.-NR.	ERZEUGNIS	EINHEIT	1986		1987		JAN. BIS	MAI
			APRIL	MAI	APRIL	MAI	1986	1987
52 228	ROEHREN	T 1000 DM	7 534 26 511	8 219 21 994	7 192 24 218	6 384 21 437	38 275 136 885	36 474 113 214
52 411	SICHERHEITSGLAS, EIN- U. MEHRSCHICHTIG, (AUCH BEARBEITET)	1000 M2 1000 DM	1 584 94 544	1 319 77 761	1 617 99 562	1 566 95 144	7 227 433 508	8 008 487 060
52 413	ISOLIERGLAS, AUCH BEARBEITET	1000 M2 1000 DM	934 57 015	849 51 621	947 63 227	973 64 095	3 902 242 010	4 285 263 532
52 415	SPIEGELGLAS, BELEGT	1000 DM	19 831	15 430	16 945	15 280	86 815	65 839
52 713	WAREN AUS TEXTILER GLASFASER	T 1000 DM	5 771 40 855	5 031 33 705	5 750 39 331	5 545 37 766	25 493 175 986	27 256 184 996
52 717	NICHTTEXTILER GLASFASER	T 1000 DM	8 438 28 285	6 878 23 504	8 604 27 153	8 634 27 949	48 491 158 992	47 664 163 858
SCHNITTHOLZ, SPERRHOLZ U. SONSTIGES								

BEARBEITETES HOLZ								

53 161	SCHNITTHOLZ 1) AUS NADELHOLZ	1000 M3*	739	680	692	704	2 922	2 810
53 165	AUS LAUBHOLZ	1000 M3*	155	142	149	154	651	636
53 511	SCHAELFURNIERE	M3 *	23 197	18 412	20 351	19 467	102 371	102 795
53 515	SAEGE- U. MESSERFURNIERE	M3 *	14 737	12 527	13 991	13 999	66 398	68 999
53 611	FURNIERPLATTEN	M3 *	9 413	7 402	9 497	9 150	42 734	47 681
53 612	TISCHLERPLATTEN	M3 *	18 488	16 504	16 877	17 107	87 166	85 879
53 712	HOLZFASERHARTPLATTEN	M3 *	19 010	16 117	17 275	17 943	89 095	87 896
53 814	HOLZSPANPLATTEN ROH ODER GESCHLIFFEN	M3 *	344 210	289 330	326 557	330 277	1 536 762	1 608 282
53 815	KUNSTSTOFFBESCHICHTET	M3 *	193 774	153 925	172 995	164 842	874 306	871 866
53 816	FURNIERT U. ANDERE	M3 *	8 598	6 295	7 918	6 877	37 823	39 638
HOLZWAREN								

54 111	SPERRTUEREN (TUERBLAETTER) U. TUERENFERTIG- ELEMENTE MIT FUTTER U. BEKLEIDUNG FUER DEN INNENAUSBAU	1000 ST 1000 DM	523 57 527	420 47 281	528 59 854	456 52 754	2 340 255 466	2 580 292 649
54 112	FENSTERTUEREN	1000 ST 1000 DM	11 8 554	11 8 556	10 7 743	11 7 990	49 38 229	50 38 165
54 113	FENSTER (AUCH VERGLAST)	1000 ST 1000 DM	223 81 795	190 75 751	198 76 494	208 82 855	966 368 302	926 371 385
54 114	ROLLAEDEN AUS HOLZ	M2 1000 DM	599 47	738 78	746 70	707 87	2 680 386	2 441 306
54 115	TREPPEN	ST 1000 DM	8 013 8 180	6 321 7 155	8 515 6 791	6 390 6 915	38 103 36 949	39 311 37 127
54 116	MOSAIK- U. STABPARKETT; PARKETTDIELEN U. SONSTIGE FERTIGPARKETTELEMENTE	1000 M2 1000 DM	491 14 772	374 11 162	443 13 909	458 13 439	2 147 63 613	2 216 69 077
54 221	SITZMOEBEL (STUEHLE, HOCKER, BAEENKE U. AE.)	1000 ST 1000 DM	378 67 473	304 54 478	365 71 652	333 65 262	1 599 288 243	1 646 322 316
54 222	POLSTERMOEBEL (SESSEL, COUCHES, SOFAS)	1000 ST 1000 DM	639 323 278	506 250 195	584 319 881	536 292 747	2 830 1 410 448	2 815 1 494 475
54 223	TISCHE (OHNE BUERO- U. SCHULTISCHE)	1000 ST 1000 DM	211 59 053	168 45 161	205 57 598	186 50 154	937 256 828	954 260 533
54 231	KLEIDERSCHRAENKE U. SPINDE	1000 ST 1000 DM	276 129 288	222 101 782	276 125 934	241 112 615	1 241 568 591	1 352 605 077
54 233	SIDEBOARDS, WOHNZIMMER- U. -BUECHERSCHRAENKE (OHNE BUECHERBARS, -VITRINEN U. AE.)	1000 ST 1000 DM	90 92 641	73 75 614	84 92 534	78 84 166	408 427 418	417 453 623
54 234	SCHRANKWAENDE (AUCH ALS RAUMTEILER)	1000 LFD.M 1000 DM	134 81 605	109 69 219	145 84 451	139 81 808	581 355 443	698 397 550
54 236	KUECHENSCHRAENKE (EINSCHL. EIN- BZW. AN- BAUKUECHENSCHRAENKE)	1000 ST 1000 DM	1 364 330 531	1 090 270 755	1 319 322 007	1 259 308 109	5 918 1 412 586	6 223 1 483 451
54 238	BUECHERBARS, -VITRINEN, KOMMODEN	1000 ST 1000 DM	192 44 839	140 33 395	200 44 863	198 42 218	862 197 352	907 211 302
54 240	BETTSTELLEN FUER ERWACHSENE	1000 ST 1000 DM	97 33 992	78 27 767	100 35 141	91 32 523	445 151 805	483 167 812
54 245	ERGAENZUNGSMOEBEL	1000 ST 1000 DM	511 61 840	408 51 786	470 63 651	427 58 720	2 239 274 415	2 230 299 613
54 251	BUEROMOEBEL (SCHREIBTISCHE, SITZMOEBEL U. AE.)	1000 ST 1000 DM	322 133 317	248 100 872	314 127 573	294 117 986	1 362 558 587	1 531 607 073
54 263	LADENEINRICHTUNGEN	1000 DM	79 915	69 465	82 773	83 097	334 120	366 706
54 349	VERPACKUNGSKISTEN U. KISTENGARNITUREN 2)	1000 M3 1000 DM	49 29 933	44 26 564	47 25 682	50 26 659	226 135 112	229 123 494
54 391	FLACHPALETTEN	1000 ST 1000 DM	2 381 33 280	2 141 29 059	2 296 32 632	2 162 31 046	10 935 149 468	11 283 156 843
54 419	LEISTEN U. RAHMEN	1000 LFD.M 1000 DM	21 477 65 122	16 514 49 994	20 338 63 743	19 704 59 693	93 035 281 353	99 419 303 865
54 430	STIELE U. RUNDSTAEBE AUS HOLZ 2)	M3 1000 DM	3 373 4 349	2 446 2 956	3 357 3 683	2 425 2 890	15 245 17 875	14 400 17 314

1) SAEGEWERKE MIT EINEM JAHRESEINSCHNITT AB 1000 M3 RUNDHOLZ. 2) M3 TATSAECHLICHER HOLZANTEIL AN DER FERTIGEN WARE.

G PRODUKTION AUSGEWAHLTER ERZEUGNISSE

EB.-NR.	ERZEUGNIS	EINHEIT	1986		1987		JAN. 1986	BIS MAI 1987
			APRIL	MAI	APRIL	MAI	1986	1987
54 443	FAHRZEUG- U. BOOTSTEILE AUS HOLZ 1)	M3 1000 DM	11 304 29 643	8 619 23 654	11 647 29 443	11 197 28 063	51 649 141 395	54 061 136 083
54 444	MOEBELBESTANDTEILE AUS HOLZ (OHNE GEDRECHSELTE) 1)	M3 1000 DM	26 954 53 613	23 893 46 933	24 573 49 379	22 804 46 824	124 777 246 601	120 424 240 801
54 483	BETONSCHALUNGSPLETTEN	1000 DM	19 284	15 311	18 507	18 031	70 144	75 670
54 570	HAUSHALTSARTIKEL U. KUECHENGERAETE AUS HOLZ	1000 DM	4 127	2 880	3 081	3 228	18 228	16 511
HOLZSCHLIFF, ZELLSTOFF, PAPIER UND PAPPE								
55 110	HOLZSCHLIFF, MECHANISCH U. CHEMISCH BEREITET, LUFTTROCKEN	T *	117 329	109 552	102 829	122 841	557 256	603 507
55 310	ZEITUNGSDRUCKPAPIER	T *	58 414	64 617	58 048	68 561	304 060	325 886
55 322	DRUCKPAPIER U. -KARTON, UNGEKLEBT	T *	123 712	117 727	110 204	128 911	615 448	630 099
55 323	LWC-PAPIER (LIGHT WEIGHT COATED)	T *	75 045	70 994	58 002	73 860	332 829	349 714
55 326	SCHREIBPAPIER U. -KARTON, UNGEKLEBT	T *	22 014	20 476	22 542	25 647	103 166	117 528
55 341	PACKPAPIER, HERGESTELLT AUS ALTPAPIER (AP) U. AUS ZELLSTOFF (ZP)	T *	40 497	34 299	36 318	37 240	190 386	191 038
55 351	TESTLINER	T *	42 848	40 427	37 482	42 344	201 317	200 465
55 355	AP- WELLENPAPIER (AP-WELLENSTOFF)	T *	67 612	59 857	66 120	72 485	320 050	340 161
55 369	HYGIENEPAPIER	T *	51 850	46 725	50 439	53 785	239 032	271 320
55 399	SONDERPAPIER	T *	89 159	79 603	89 576	99 584	417 961	478 885
55 413	MASCHINENGESTRICHER KARTON, NOCH IN DER PAPIERMASCHINE GESTRICHEN	T *	37 338	31 102	35 871	40 057	184 446	192 927
55 417	HOLZKARTON	T *	4 755	3 991	3 515	3 992	20 072	19 817
55 418	GEDECKTER U. UNGEDECKTER GRAUKARTON, BEHAELTERKARTON	T *	57 701	53 729	50 597	55 506	271 660	269 838
PAPIER- U. PAPPEWAREN								
56 310	PAPIERSAECKE	T 1000 DM	16 817 50 963	14 593 44 586	13 602 44 425	13 409 43 513	74 444 228 826	70 093 220 495
56 321	SPITZTUETEN, KREUZBODENBEUTEL, FLACH- U. SEITENFALTENBEUTEL	T 1000 DM	7 394 36 375	6 580 32 239	7 693 35 994	7 505 35 174	37 366 173 157	37 940 180 523
56 342	ZELLSTOFFWATTEWAREN	1000 T 1000 DM	76 330 415	64 281 284	74 314 887	73 312 025	342 1 527 595	388 1 647 404
56 343	FILTRIERPAPIERWAREN	T 1000 DM	4 604 35 977	3 834 28 243	4 451 33 006	4 880 30 242	21 109 166 452	23 480 165 387
56 345	KREPPAPIERWAREN	T	6 420	5 213	5 193	4 799	27 951	26 914
56 346	HAUS-, BETT- U. TISCHWAESCHE	1000 DM	18 465	14 830	14 600	13 516	83 018	75 221
56 346	KREPPZITTELLETENPAPIER IN ROLLEN, PACECKCHEN U. AE.	T 1000 DM	5 262 9 892	4 649 8 999	6 044 12 559	6 034 12 256	26 639 46 273	29 977 61 505
56 359	ROLLEN, SPULEN, HUELSEN FUER DIE TEXTILIN- DUSTRIE; ETIKETTEN, SIEGELMARKEN, KLEBE- ECKEN U. AE.	T 1000 DM	3 802 34 733	3 313 28 605	3 871 31 810	3 545 29 071	17 760 154 330	19 302 158 103
56 411	WELLPAPPE, IN ROLLEN ODER BOGEN (EINSCHL. ZUSCHNITTEN)	1000 T *	159	124	146	139	728	738
56 415	ERZEUGNISSE AUS WELLPAPPE	1000 T 1000 DM	202 332 249	159 265 945	188 302 704	179 283 472	909 1 509 651	945 1 507 047
56 499	VERPACKUNGSMITTEL AUS KARTON U. VOLLPAPPE (AUCH BEDRUCKT), DISPLAYS	1000 T 1000 DM	102 341 467	85 288 603	95 328 315	89 310 966	460 1 547 555	462 1 595 334
GUMMIWAREN								
59 125	LAUFDECKEN FUER PERSONENKRAFTWAGEN	1000 ST 1000 DM	3 637 283 886	3 027 236 418	3 554 260 940	3 549 264 289	16 521 1 301 695	18 064 1 348 869
59 131	LAUFDECKEN FUER LASTKRAFTWAGEN, OMNIBUSSE UND ERDBEWEGUNGSMASCHINEN	1000 ST 1000 DM	374 123 445	317 102 113	363 112 035	344 103 374	1 767 580 533	1 787 542 033
59 133	LAUFDECKEN FUER ACKERSCHLEPPER	1000 ST 1000 DM	31 12 640	27 10 983	21 6 943	20 7 126	149 59 048	116 39 310
59 211	MASCHINENSCHLAEUCHE (AUCH CHIRURGISCHE), PROFILE U. SCHNUERE	T 1000 DM	6 580 60 459	5 267 49 628	6 847 62 291	6 196 54 690	29 224 269 939	32 335 294 534
59 212	ANDERE SCHLAEUCHE 2)	T 1000 DM	3 261 52 563	2 880 43 654	3 169 49 190	3 012 46 824	15 141 239 517	15 074 238 781
59 215	KEILRIEMEN	T 1000 DM	855 17 916	681 14 473	539 12 424	490 11 784	3 649 78 015	2 498 60 554
59 216	FOERDERGURTE	T 1000 DM	3 521 33 547	2 832 27 321	3 182 29 629	3 032 28 987	16 417 158 179	14 612 141 919

1) M3 TATSAECHLICHER HOLZANTEIL AN DER FERTIGEN WARE. 2) OHNE GEWEBTE FEUERLOESCHSCHLAEUCHE.

6 PRODUKTION AUSGEWAHLTER ERZEUGNISSE

EB.-NR.	ERZEUGNIS	EINHEIT	1986		1987		JAN. 1986	BIS MAI 1987
			APRIL	MAI	APRIL	MAI	1986	1987
59 217	WALZENBEZUEGE	T 1000 DM	453 19 049	387 15 230	400 16 132	357 15 866	2 080 82 006	1 842 83 313
59 218	GUMMIMETALLVERBINDUNGEN	T 1000 DM	5 493 99 828	4 381 83 159	5 164 102 044	4 871 94 168	23 871 444 508	25 148 506 191
59 235	SOHLENPLATTEN U. FORMSOHLEN	T 1000 DM	2 425 15 879	1 717 12 253	1 664 12 259	1 690 12 151	10 186 71 254	9 049 67 222
59 279	SCHWAMM-, ZELL-, MOOS- U. SCHAUMGUMMI-ARTIKEL	T 1000 DM	1 416 20 343	1 309 19 559	1 241 19 518	1 239 18 492	6 529 95 430	6 394 97 295
59 298	GUMMIHAARPOLSTER U. KROLLHAAR	T 1000 DM	1 174 14 597	878 11 586	1 097 13 403	1 048 12 777	5 323 67 354	5 544 66 339
LEDER								

61 219	OBERLEDER	T *	975	836	890	823	4 383	4 183
61 229	FUTTERLEDER	T *	250	199	255	210	1 201	1 117
61 232	POLSTERLEDER	T *	1 170	853	1 211	1 146	5 167	5 975
61 239	BEKLEIDUNGS- U. HANDSCHUHLEDER	T *	76	46	28	31	329	145
61 249	GEWICHTSLEDER	T *	216	169	217	230	1 115	1 168
LEDERWAREN U. SCHUHE								

62 159	HANDTASCHEN, PORTEMONNAIES U. ANDERE FEIN-TAESCHNER- U. GALANTERIEWAREN AUS LEDER	1000 DM	53 489	36 732	49 154	44 710	246 368	258 278
62 177	HAND- U. REISEKOFFER U. SONSTIGE FEIN-SATTLERWAREN NICHT AUS LEDER	1000 DM	27 373	23 020	23 892	22 923	120 450	114 735
STRASSENSCHUHE U. -STIEFEL MIT OBERTEIL AUS LEDER								
62 532	FUER HERREN (AB GROESSE 36)	1000 PAAR 1000 DM	1 253 66 724	800 45 258	1 067 61 114	1 003 58 712	5 853 323 300	5 357 309 687
62 534	FUER DAMEN (EINSCHL. GEFUETTERTER SANDALETTEN) (AB GROESSE 36)	1000 PAAR 1000 DM	2 283 130 370	1 740 107 305	1 869 111 751	1 910 117 554	11 215 646 641	10 800 619 843
62 539	FUER KINDER U. KLEINKINDER BIS GROESSE 35	1000 PAAR 1000 DM	344 13 931	353 14 191	287 10 792	247 10 126	1 798 69 655	1 554 59 146
62 554	HAUSSCHUHE MIT OBERTEIL AUS LEDER, TEXTILIEN U. ANDEREN STOFFEN	1000 PAAR 1000 DM	1 362 23 957	1 081 19 038	1 193 19 914	1 103 18 173	5 606 98 437	5 221 83 982
TEXTILIEN								

GARN FUER GEWEBE (OHNE TEPPICH-, BASTFASER- U. HAARGARN)								
63 211	AUS BAUMWOLLE	T *	15 553	12 311	16 957	16 136	69 639	85 361
63 213	AUS WOLLE	T *	3 318	2 774	3 044	2 637	14 858	13 924
63 215	AUS ZELLULOSISCHEN SPINNFASERN	T *	3 539	2 701	2 308	2 095	16 453	11 446
63 218	AUS SYNTHETISCHEN SPINNFASERN	T *	11 537	9 543	9 571	8 974	53 780	46 237
GARN FUER MASCHENWARE								
63 221	AUS BAUMWOLLE	T *	3 247	2 333	2 916	2 737	13 641	15 283
63 223	AUS WOLLE	T *	1 158	937	1 048	1 020	4 993	4 950
63 228	AUS SYNTHETISCHEN SPINNFASERN	T *	2 548	2 024	2 221	2 166	10 899	10 524
63 238	GARN FUER TEPPICHE U. FUSSBODENBELAEGE (OHNE BASTFASER- U. HAARGARN) AUS SYNTHETISCHEN SPINNFASERN	T *	3 642	2 788	3 449	3 037	17 710	17 525
63 269	TEXTURIERTES GARN	T *	15 511	14 102	13 293	14 510	74 762	68 508
63 281	NAEFGARN (OHNE HANFNAEFGARN)	T 1000 DM	810 47 657	673 41 157	803 47 478	766 46 123	3 610 213 117	4 074 232 358
63 289	HANDSTRICK- U. HANDARBEITSGARN (OHNE MASCHINENSTRICKGARN)	T 1000 DM	1 329 36 556	1 116 30 096	877 26 412	962 29 465	6 725 190 659	5 118 151 469
63 719	ROHGEWEBE 1)	1000 M2 1000 DM	63 540 150 819	52 281 119 717	54 554 119 161	52 881 113 279	285 399 669 359	276 499 587 936
63 721	STOFF FUER HERREN- U. KNABENOBERBEKLEIDUNG, AUCH FUER HERRENBERUFSBEKLEIDUNG (OHNE FUTTERSTOFF)	1000 M2 1000 DM	17 347 132 320	14 160 195 332	18 336 128 112	17 560 125 266	82 177 710 262	85 335 622 230

1) NUR ROHGEWEBE, DIE ALS SOLCHE ABGESETZT WERDEN.

6 PRODUKTION AUSGEWAHLTER ERZEUGNISSE

EB.-NR.	ERZEUGNIS	EINHEIT	1986		1987		JAN. BIS MAI	
			APRIL	MAI	APRIL	MAI	1986	1987
63 722	STOFF FUER DAMEN-, MAEDCHEN- U. KLEINKINDER- OBERBEKLEIDUNG, AUCH FUER DAMENBERUFSSBE- KLEIDUNG (EINSCHL. SCHUERZENSTOFF) (OHNE FUTTERSTOFF)	1000 M2 1000 DM	22 519 147 844	17 583 123 041	21 073 118 977	19 503 117 563	101 975 663 379	104 167 585 451
63 723	SAMT U. PLUESCH FUER BEKLEIDUNG (OHNE SAMTBAENDER)	1000 M2 1000 DM	4 508 47 417	3 581 36 900	2 586 28 813	2 344 26 009	19 360 199 076	13 646 145 177
63 726	LEIBWAESCHESTOFF (EINSCHL. HEMDENSTOFF)	1000 M2 1000 DM	10 811 52 826	8 105 36 497	8 398 38 919	7 786 36 038	46 054 220 887	39 297 182 481
63 759	FUTTERSTOFF	1000 M2 1000 DM	20 092 49 180	14 762 37 281	18 619 45 957	16 449 42 699	90 590 222 155	93 411 235 901
63 784	CORD- U. WULSTGEWEBE FUER FAHRRAD- U. KRAFTFAHRZEUGREIFEN U. AE.	1000 M2 1000 DM	5 987 22 237	4 710 17 795	4 613 17 950	4 134 16 751	26 260 98 542	21 706 84 684
63 821	HAUS-, BETT- U. TISCHWAESCHESTOFF (OHNE FROTTIERGEWEBE) (METERWARE)	1000 M2*	13 120	10 425	13 437	12 416	60 432	64 312
63 823	FROTTIERGEWEBE (METERWARE)	1000 M2*	4 019	3 121	4 050	3 920	18 220	20 644
63 841	MOEBELSTOFF (POLSTERBEZUGSSTOFF; OHNE SAMT, PLUESCH U. VELOUR)	1000 M2 1000 DM	2 548 33 749	1 908 25 463	2 226 29 929	2 017 27 966	11 827 148 333	11 484 151 310
63 843	SAMT, PLUESCH U. VELOUR FUER MOEBEL U. DEKORATION	1000 M2 1000 DM	3 285 35 675	2 395 26 669	2 554 28 542	2 402 27 141	15 394 170 822	13 875 154 514
63 847	DEKORATIONSSTOFF (DICHTES GEWEBE) (OHNE MOEBELSTOFF, SAMT, PLUESCH U. VELOUR U. OHNE UNDICHTEN VORHANGSTOFF)	1000 M2 1000 DM	6 712 37 946	4 821 24 235	6 248 37 077	5 753 34 208	29 826 172 735	30 497 183 878
63 859	GARDINENSTOFF, AUCH UNDICHTER VORHANGSTOFF (METERWARE)	1000 M2*	11 766	9 536	11 877	11 055	53 596	58 781
63 861	TEPPICHE, LAEUFER U. FUSSBODENBELAG AUS TEXTILEM MATERIAL (OHNE MATTEN) (METERWARE U. ABGEPASST) GEWEBT	1000 M2 1000 DM	666 30 166	495 22 651	514 23 164	465 20 816	2 673 120 837	2 654 118 414
63 863	IM TUFTINGVERFAHREN HERGESTELLT (OHNE BADEZIMMERMARNITUREN)	1000 M2 1000 DM	10 324 145 243	7 749 111 044	8 626 125 145	7 945 113 476	45 906 639 324	42 058 602 473
63 865	AUS NADELFILZ BZW. NADELVLIES	1000 M2 1000 DM	3 657 32 678	2 959 28 616	3 375 34 093	3 369 33 268	15 780 143 371	16 250 161 937
63 880	BESCHICHTETE GEWEBE U. ANDERE BESCHICHTETE TEXTILE TRAEGERBAHNEN (OHNE GUMMIERTE GEWEBE)	1000 M2 1000 DM	9 517 66 416	7 415 53 927	7 706 58 388	7 431 55 684	41 764 294 026	40 194 287 790
63 919	GEWIRKTER ODER GESTRIKTER STOFF (OHNE UN- DICHTEN VORHANGSTOFF)	T 1000 DM	6 409 100 408	5 391 80 026	5 919 83 524	5 872 80 802	28 530 442 836	28 836 407 369
63 929	HERRENOBERBEKLEIDUNG AB GROESSE 38	1000 ST 1000 DM	851 34 095	607 26 168	654 28 284	602 26 831	3 815 161 837	3 445 156 020
63 939	DAMENBERBEKLEIDUNG AB GROESSE 34	1000 ST 1000 DM	3 540 124 003	2 563 99 236	3 133 114 251	3 003 122 016	16 680 613 728	16 724 641 764
63 949	KINDERBERBEKLEIDUNG (OHNE ERSTLINGS- STRUEMPFE U. -SCHUHE)	1000 ST 1000 DM	2 459 33 189	1 771 22 530	1 683 25 636	1 562 23 172	12 374 163 497	10 144 145 142
63 959	HERRENWAESCHE	1000 ST 1000 DM	4 778 44 461	3 556 32 133	4 587 45 148	4 136 40 153	20 610 198 033	21 810 214 488
63 969	DAMEN- U. KINDERWAESCHE	1000 ST 1000 DM	16 667 103 987	12 318 78 450	15 465 96 688	14 204 87 789	74 964 465 852	76 734 484 426
63 971	HERRENSTRUEMPFE U. -SOCKEN (EINSCHL. SPORTSTRUEMPFE)	1000 PAAR 1000 DM	4 817 17 188	3 386 11 038	4 246 15 895	3 772 13 371	21 438 76 885	21 106 77 739
63 977	DAMENFEINSTRUMPFHOSEN AUS GARN BIS 60 DEN GANZ ODER UEBERWIEGEND AUS SYNTHETISCHEM MATERIAL	1000 ST 1000 DM	32 229 61 648	23 748 45 383	25 926 55 273	23 752 49 795	141 891 273 840	131 590 277 158
64 114	BEKLEIDUNG 2) HERRENOBERBEKLEIDUNG AB GROESSE 38 ANZUEGE	1000 ST 1000 DM	386 76 160	187 36 021	310 63 821	309 63 425	1 700 326 309	1 766 354 629
64 115	SAKKOS U. JACKEN (OHNE SKI- U. WINDJACKEN, ANORAKS, BLOUSONS U. AE.)	1000 ST 1000 DM	450 53 227	272 31 132	439 49 904	329 41 054	2 001 232 676	2 129 261 307
64 116	HOSEN, LANG (AUCH JEANSHOSEN)	1000 ST 1000 DM	3 376 146 429	2 032 85 358	2 865 129 223	2 505 110 015	14 400 618 390	14 794 671 820

1) OHNE DIE IM BEKLEIDUNGSGEWERBE KONFEKTIONIERTE WIRK- U. STRICKWAREN, - 2) EINSCHL. DER VON WEBEREIEN FERTIGGESTELLTEN WAREN SOWIE SOLCHE AUS ZUGEKAUFTER GEWIRKTER ODER GESTRIKTER METERWARE.

6 PRODUKTION AUSGEWAHLTER ERZEUGNISSE

EB.-NR.	ERZEUGNIS	EINHEIT	1986		1987		JAN. BIS	MAI
			APRIL	MAI	APRIL	MAI	1986	1987
64 117	MAENTEL U. UMHAEENGE AUS NICHT GUMMIERTEM U. NICHT BESCHICHTETEM GEWEBE	1000 ST 1000 DM	42 7 390	50 5 536	39 7 125	49 10 429	229 38 288	257 42 526
64 131	DAMENOBERBEKLEIDUNG AB GROESSE 34 KOSTUEME (AUCH KOMPLETS)	1000 ST 1000 DM	159 15 216	112 17 047	138 12 490	120 14 171	1 156 176 346	506 125 054
64 132	ROECKE	1000 ST 1000 DM	3 014 106 495	2 167 72 853	2 593 93 037	2 415 85 713	14 296 531 994	14 178 542 091
64 133	HOSEN, LANG (AUCH JEANSHOSEN U. HOSENROECKE)	1000 ST 1000 DM	3 378 105 752	2 260 69 473	2 360 67 656	2 289 67 423	15 906 522 245	13 040 416 795
64 134	BLUSEN (AUCH HEMDBLUSEN)	1000 ST 1000 DM	3 331 110 183	2 336 79 159	3 063 99 627	2 723 89 511	16 423 578 804	16 348 578 956
64 135	KLEIDER	1000 ST 1000 DM	2 360 149 403	1 694 101 353	1 976 124 351	1 662 111 218	11 068 770 985	9 580 753 232
64 136	MAENTEL U. UMHAEENGE AUS NICHT GUMMIERTEM U. NICHT BESCHICHTETEM GEWEBE	1000 ST 1000 DM	652 70 150	473 54 148	539 54 997	582 66 549	3 739 383 893	3 532 375 788
64 141	ARBEITS-, BERUFS- U. SPEZIALSCHUTZANZUEGE, EINTEILIG (KOMBINATIONEN) (GENAEHT)	1000 ST 1000 DM	224 12 956	192 9 756	210 11 268	217 13 608	985 51 618	1 044 57 224
64 143	ARBEITS-, BERUFS- U. SPEZIALSCHUTZHOSEN (GENAEHT) (AUCH LATZHOSEN)	1000 ST 1000 DM	510 11 452	403 8 707	597 13 333	555 12 537	2 180 49 014	2 843 64 448
64 144	ARBEITS-, BERUFS- U. SPEZIALSCHUTZMAENTEL U. -KITTEL (GENAEHT)	1000 ST 1000 DM	523 9 638	459 7 877	566 10 684	546 10 055	2 041 38 662	2 418 46 886
64 153	WINDJACKEN, ANORAKS, BLOUSONS U. AE.	1000 ST 1000 DM	305 13 134	190 8 341	461 17 009	204 8 517	1 198 50 545	1 689 74 156
64 154	BADEANZUEGE FUER DAMEN	1000 ST 1000 DM	599 17 882	331 7 746	589 15 487	462 10 934	2 474 71 866	2 767 78 392
64 156	BADEMAENTEL U. SONSTIGE BADE- U. STRANDBE- KLEIDUNG	1000 ST 1000 DM	305 14 566	237 10 536	252 12 788	204 11 205	1 212 62 463	1 184 63 634
64 161	VEREDELTE PELZFELLE	1000 ST 1000 DM	2 159 15 641	1 819 14 524	2 035 18 123	1 974 16 194	9 443 72 498	9 123 75 943
64 165	PELZMAENTEL	1000 ST 1000 DM	3 6 453	3 5 877	3 6 726	3 6 617	13 27 993	17 30 806
64 172	LEDERJACKEN	1000 ST 1000 DM	35 11 534	18 6 200	36 11 735	32 10 469	192 66 077	180 63 400
64 175	LEDERMAENTEL	1000 ST 1000 DM	1 1 072	1 1 081	2 1 175	2 1 349	9 6 547	9 6 668
64 213	HERRENWAESCHE OBER- U. FREIZEITHEMDEN (SPORT-, ARBEITS- HEMDEN U. AE.)	1000 ST 1000 DM	1 087 28 717	869 22 353	906 23 940	772 20 743	4 892 136 690	4 631 129 531
64 241	DAMENWAESCHE TAGESWAESCHE (TAGHEMDEN, SCHLUEPFER, UNTER- ROECKE)	1000 ST 1000 DM	1 214 5 688	848 5 660	1 367 6 616	1 329 6 590	5 024 26 745	6 454 30 074
64 242	NACHTHEMDEN, SCHLAF- U. HAUSANZUEGE	1000 ST 1000 DM	676 14 688	514 10 244	728 16 620	592 14 093	2 985 66 961	3 363 80 093
64 317	MIEDERWAREN GANZ ODER UEBERWIEGEND AUS SYNTHETISCHEM MATERIAL BUESTENHALTER	1000 ST 1000 DM	796 8 791	751 8 298	729 7 957	642 7 351	3 451 37 664	3 062 34 358
64 337	MIEDERHOESCHEN, HUEFTHALTER, ELASTIK- SCHLUEPFER, KORSETTS	1000 ST 1000 DM	335 4 892	283 3 567	132 2 493	139 2 709	1 354 19 898	805 14 836
64 810	BETTFEDERN U. DAUNEN (AUFBEREITET)	T *	600	513	502	449	3 305	2 915
64 831	BETTWAESCHE BEZUEGE GANZ ODER UEBERWIEGEND AUS BAUMWOLLE FUER OBERBETTEN (AUCH UEBERSCHLAGLAKEN)	1000 ST 1000 DM	959 17 523	753 13 456	973 17 889	838 15 861	4 372 80 048	4 670 86 604
64 832	FUER KOPFKISSEN U. AE.	1000 ST 1000 DM	1 050 6 089	852 4 836	1 003 5 958	890 5 372	4 737 26 984	4 945 28 690
64 833	BETTUECHER	1000 ST 1000 DM	1 172 13 993	950 11 456	991 12 307	990 12 494	5 335 62 965	4 750 59 125
64 835	INLETTS FUER OBER- U. UNTERBETTEN	1000 ST 1000 DM	170 7 579	141 6 391	186 8 138	175 8 053	851 36 933	542 41 880
64 859	HAND- U. BADETUECHER (AUCH GAESTETUECHER)	1000 ST 1000 DM	5 676 34 894	5 792 31 823	4 768 28 777	5 549 31 785	28 418 166 027	26 588 156 877
64 870	STETTBETTEN U. STETTPDECKEN ZUR VERWENDUNG IN BETTWAESCHEBEZUEGEN	1000 ST 1000 DM	254 15 901	235 13 532	260 15 760	254 15 681	1 196 79 144	1 261 80 771
64 871	DAUNENDECKEN	1000 ST 1000 DM	21 4 385	18 4 039	18 3 800	19 3 800	112 22 782	117 23 127
64 872	KISSEN	1000 ST 1000 DM	1 477 15 415	1 305 14 315	1 249 15 712	1 109 13 849	7 496 76 215	6 771 77 362
64 878	SCHLAFSAECKE, GESTEPPT	1000 ST 1000 DM	111 5 072	91 4 309	115 5 334	124 5 291	531 26 730	605 25 483

6 PRODUKTION AUSGEWAHLTER ERZEUGNISSE

EB.-NR.	ERZEUGNIS	EINHEIT	1986		1987		JAN. BIS	MAI
			APRIL	MAI	APRIL	MAI	1986	1987
ERZEUGNISSE DES ERNAHRUNGSGEWERBES								
68 112	WEIZENMEHL U. -SCHROT	T *	228 419	191 641	211 118	187 446	1 024 897	1 010 343
68 113	ROGGEN-, MAIS- U. GEMENGEHEHL SOWIE -SCHROT	T *	49 050	44 413	47 138	42 291	225 177	216 232
68 120	TEIGWAREN	T 1000 DM	18 908 55 299	15 938 47 033	17 263 51 006	15 520 45 915	90 492 262 775	91 067 269 667
68 132	PUDDINGPULVER U. VERWANDTE PULVERFOERMIGE ERZEUGNISSE	T 1000 DM	6 642 42 482	6 912 39 936	6 659 41 674	6 551 41 292	30 422 185 545	30 531 192 168
68 134	BACKMITTEL	T 1000 DM	13 683 48 739	10 939 38 897	13 398 46 292	13 104 45 182	61 385 216 797	66 281 231 233
68 135	SAEUGLINGS- U. KLEINKINDERNAHRUNG (OHNE FLEISCHANTEIL)	T 1000 DM	6 152 66 392	4 836 50 311	6 078 66 134	5 984 66 271	30 165 315 983	31 433 345 205
68 137	SUPPEN (OHNE SUESSE SUPPEN)	T 1000 DM	7 332 51 339	4 885 35 950	7 410 49 476	7 499 49 839	33 963 237 926	38 154 260 982
68 136	BRUEHERZEUGNISSE, SOSSEN (OHNE WUERZSOSSEN) U. WUERZEN	T 1000 DM	8 654 65 452	6 524 57 027	7 725 65 595	6 706 58 396	39 330 313 521	38 536 320 918
68 139	WJERZ- U. SALATSOSSEN	T 1000 DM	2 750 10 722	2 558 10 175	3 391 14 244	3 134 12 606	11 739 47 576	14 451 57 632
68 154	STAERKE U. SAGO	T 1000 DM	26 723 28 274	25 137 26 433	34 590 33 856	35 612 34 919	144 624 150 592	186 581 181 396
68 179	DAUERBACKWAREN (AUCH SOLCHE MIT SCHOKOLADENUEBERZUG)	T 1000 DM	33 689 202 712	27 588 164 206	31 223 188 259	30 659 181 518	147 889 872 184	159 977 885 508
68 241	OBSTKONSERVEN (LUFTDICHT VERSCHLOSSEN) 1)	T 1000 DM	8 636 14 416	7 644 12 809	6 055 10 382	5 534 8 920	35 477 61 081	32 352 50 549
68 242	GEMUESEKONSERVEN (LUFTDICHT VERSCHLOSSEN) 1)	T 1000 DM	4 126 9 328	3 258 7 196	4 413 9 559	3 334 7 838	23 719 48 072	22 602 50 030
68 244	MARMELADE, GELEE, PFLAUMENMUS U. AE. 1)	T 1000 DM	24 411 70 605	21 100 58 678	23 496 69 517	21 592 65 235	107 177 311 289	111 165 319 744
68 247	FRUCHTSAEFTE U. -NEKTARE (OHNE SOLCHE AUS ZITRUSFRUECHTEN) 1)	1000 L 1000 DM	85 579 72 999	79 410 69 519	92 526 69 301	82 798 68 588	395 811 350 665	421 705 336 132
68 248	FRUCHTSAEFTE U. -NEKTARE AUS ZITRUSFRUECHTEN 1)	1000 L 1000 DM	98 541 86 304	97 529 87 251	117 073 93 676	107 262 85 671	450 120 418 301	550 600 450 784
68 261	KAKAObUTTER	T 1000 DM	4 327 61 989	3 484 50 007	3 542 46 629	3 536 46 489	21 046 305 010	18 713 244 737
68 262	KAKAOpULVER NICHT GEZUCKERT	T 1000 DM	4 924 24 350	4 298 20 237	4 277 18 203	4 257 18 105	23 327 115 157	22 306 95 085
68 263	SCHOKOLADENERZEUGNISSE	T 1000 DM	32 191 313 232	28 614 277 147	31 951 318 583	30 466 300 789	166 650 1 697 049	177 107 1 819 073
68 264	ZUCKERWAREN	T 1000 DM	31 588 202 039	25 976 161 703	29 218 188 483	27 744 183 210	150 551 954 991	148 668 969 136
68 266	SPEISEEIS (AUCH EISCREME)	T 1000 DM	21 224 173 586	18 910 150 908	22 294 174 289	20 709 166 349	90 550 732 260	98 827 781 384
68 310	TRINKMILCH (OHNE WERKMILCH) VOLLMILCH ODER TEILENTRAHMTE MILCH	1000 L 1000 DM	319 763 264 067	271 813 223 615	306 320 248 002	309 939 249 901	1 515 933 1 247 481	1 556 498 1 243 911
68 311	ENTRAHMTE MILCH (MAGERMILCH) U. BUTTERMILCH	1000 L 1000 DM	140 653 53 915	166 501 63 781	129 971 51 384	142 388 56 207	641 016 244 807	623 628 244 154
68 312	SAHNE (OHNE SAHNEKONSERVEN) AUCH SCHLAGRAHM	1000 L 1000 DM	37 777 132 597	39 107 136 939	46 556 160 361	44 203 152 587	177 678 623 613	199 665 689 275
68 313	BUTTER	T 1000 DM	46 104 349 037	50 508 380 429	39 535 288 428	41 716 304 180	208 195 1 564 786	188 524 1 382 877
68 315	HARTKAESE	T 1000 DM	10 433 73 621	10 850 75 366	10 925 74 770	11 162 76 802	51 326 362 173	52 317 359 263
68 316	SCHNITTKAESE	T 1000 DM	20 860 137 097	19 340 126 716	20 255 132 460	20 394 133 914	97 428 649 089	100 521 664 106
68 352	MAGERMILCHPULVER	T *	58 966	69 192	48 742	55 514	255 348	221 017
68 353	KONDENSVOllMILCH	T 1000 DM	41 214 107 860	44 397 113 423	33 933 78 641	32 886 81 579	205 033 528 750	157 082 374 949
68 357	SCHMELZKAESE U. -ZUBEREITUNGEN	T 1000 DM	11 427 84 982	8 419 66 013	10 373 80 302	9 165 70 817	51 366 398 476	52 034 397 969
68 410	ROHE OELE (AUCH GEHAERTET)	T *	142 515	101 324	138 228	135 048	690 166	711 536
68 411	RAFFINIERT E OELE (AUCH GEHAERTET), OHNE SPEISEOELE VERBRAUCHSFERTIG	T *	133 970	115 203	136 024	129 719	618 925	656 962
68 417	OELEKUCHEN, ENTFETTETE SCHROTE U. DGL.	T 1000 DM	306 473 114 706	225 248 85 350	332 408 99 260	344 294 102 442	1 561 070 599 971	1 792 263 557 213
68 441	MARGARINE (EINSCHL. HALBFETT-, ZIEH- U. SCHMELZMARGARINE)	T 1000 DM	42 635 125 940	37 395 106 019	41 967 104 152	34 417 85 495	195 681 588 779	193 145 487 325
68 513	FLEISCHWAREN (OHNE FLEISCHKONSERVEN)	T 1000 DM	83 184 709 536	83 095 711 553	86 901 731 358	83 033 698 504	402 790 3 435 637	416 733 3 506 181
68 515	WURST-, FLEISCH- U. MISCHKONSERVEN (OHNE FLEISCHSALAT, FEINKOSTSALATE U. FLEISCH-EXTRAKTE)	T 1000 DM	29 319 138 165	27 689 129 453	28 019 126 124	28 260 126 572	134 856 636 388	140 952 641 834

1) PRODUKTION DER BETRIEBE VON UNTERNEHMEN MIT 10 BESCHAEFTIGTEN UND MEHR.

6 PRODUKTION AUSGEWAHLTER ERZEUGNISSE

EB.-NR.	ERZEUGNIS	EINHEIT	1986		1987		JAN.	BIS	MAI
			APRIL	MAI	APRIL	MAI	1986	1987	
68 591	FISCHFILETS 1) FRISCH ODER GEKUEHLT	T 1000 DM	1 917 12 164	1 138 7 040	2 232 15 089	1 799 11 319	9 720 62 495	10 425 67 134	
68 592	TIEFGEFROREN (OHNE FILETS V. SUESSWASSER- FISCHEN)	T 1000 DM	1 361 5 858	1 635 6 236	1 456 8 058	1 267 6 535	6 992 29 566	7 525 33 468	
68 593	TIEFGEFRORENE FISCHERZEUGNISSE 1)	T 1000 DM	6 801 51 149	6 315 42 698	7 563 49 622	6 701 43 287	36 345 260 174	39 084 276 039	
68 596	MARINADEN (EINSCHL. BRAT- U. KOCHFISCH- WAREN) 1)	T 1000 DM	3 876 19 919	3 358 17 581	4 016 20 912	3 164 16 904	17 054 88 421	20 281 105 660	
68 597	FISCHDAUERKONSERVEN 1)	T 1000 DM	4 135 25 519	2 858 18 736	3 601 22 649	3 570 22 066	17 087 107 106	18 457 116 237	
68 651	ROESTKAFFEE 2) 3)	T 1000 DM	27 691 455 481	23 017 375 798	30 216 348 283	27 993 325 043	149 876 2 344 269	142 363 1 764 749	
68 719	BIER 2) 4)	1000 HL 1000 DM	7 870 923 413	8 362 979 368	7 976 942 018	7 423 874 787	35 453 4 148 076	34 541 4 076 530	
68 721	MALZ 1)	T *	112 120	106 740	110 592	112 628	544 069	548 697	
68 751	KORNBRANNTWEINE 1) 2)	1000 L 1000 DM	6 712 25 952	5 937 22 258	6 334 21 070	6 550 25 240	31 885 120 089	31 136 119 761	
68 753	BRANNTWEINE AUS WEIN 1) 2)	1000 L 1000 DM	7 236 48 752	5 500 36 656	5 966 40 384	5 405 39 229	32 426 217 037	31 364 215 958	
68 755	OBSTBRANNTWEINE 1) 2)	1000 L 1000 DM	1 252 7 343	745 4 245	1 019 6 045	829 4 859	5 123 29 456	5 657 31 646	
68 757	BITTERE, HALBBITTERE U. KRAEUTER- LIKORE 1) 2)	1000 L 1000 DM	2 460 26 326	1 303 13 268	1 488 14 914	1 878 20 388	9 889 104 164	9 325 100 465	
68 771	TRAUBENSCHAUMWEINE 2)	1000 L 1000 DM	16 277 65 567	15 036 56 126	20 642 83 419	19 116 75 435	82 776 317 674	94 055 373 883	
68 791	NATUERLICHE MINERALWASSER, MINERALARME WASSER 1)	1000 L *	389 682	417 331	409 063	381 960	1 738 077	1 808 820	
68 798	LIMONADEN (OHNE DIAETETISCHE ERFRISCHUNGS- GETRAENKE) 1)	1000 L 1000 DM	349 129 272 952	370 790 302 004	342 936 279 324	341 439 282 186	1 607 017 1 311 763	1 551 905 1 258 395	
68 817	GEWUERZE	T 1000 DM	4 185 51 339	3 846 49 291	3 935 50 472	3 729 50 132	19 051 245 189	22 021 250 776	
68 832	KARTOFFELCHIPS U. -STICKS 1)	T 1000 DM	4 924 30 310	4 302 26 963	4 586 28 914	4 084 25 971	21 886 135 346	23 563 148 867	
68 881	GRUNDSTOFFE FUER ALKOHOLFREIE U. ALKOHOLISCHE GETRAENKE (OHNE HOPFENPULVER U. -EXTRAKTE)	T 1000 DM	6 687 60 416	6 728 57 677	7 418 49 046	6 908 47 323	31 672 283 101	32 068 248 148	
68 887	TIEFGEFRORENE FERTIGGERICHTE (AUS MEHREREN KOMponentEN BESTEHEND)	T 1000 DM	9 332 75 331	8 703 71 699	11 215 84 546	10 280 76 533	46 240 363 303	53 017 392 664	
69 110	TABAKWAREN 2) ----- ZIGARETTEN	MILL.ST 1000 DM	14 333 442 066	11 655 378 676	12 441 400 620	11 762 380 404	66 727 2 047 074	63 350 2 013 180	
69 419	ZIGARREN, STUMPEN, ZIGARILLOS	MILL.ST 1000 DM	145 24 703	111 19 079	125 21 742	113 19 652	624 107 627	607 106 247	
69 711	RAUCHTABAK	T 1000 DM	777 18 880	661 16 359	730 18 040	827 17 525	3 678 94 014	3 778 91 953	

1) PRODUKTION DER BETRIEBE VON UNTERNEHMEN MIT 10 BESCHAEFIGTEN U. MEHR.; - 2) PRODUKTIONSWERT OHNE VERBRAUCHSTEUER.; - 3) ALS PRODUKTION GILT DAS ROESTEN, MAHLEN SOWIE DAS HANDELSFERTIGE AUFMACHEN DES GEKAUFTEN ROHKAFFEEES FUER EIGENE RECHNUNG.; - 4) AUSSTOSS DER BRAUEREIEN (GEM. BIERSTEUERBUCH).