

**PRODUZIERENDES GEWERBE**

**FACHSERIE**

**4**

**Reihe 2.1**

**Indizes der Produktion und der  
Arbeitsproduktivität, Produktion  
ausgewählter Erzeugnisse  
im Produzierenden Gewerbe**

**April 1987**



**HERAUSGEBER: STATISTISCHES BUNDESAMT WIESBADEN**

**VERLAG: W. KOHLHAMMER GMBH STUTTGART UND MAINZ**

Geschätzte Korrekturen der vorläufigen Indizes

Das Statistische Bundesamt berechnet monatlich einen vorläufigen und einen berichtigten Index. Zusätzlich werden geschätzte Korrekturen der vorläufigen Indexberechnungen für die wichtigsten zusammenfassenden Wirtschaftsgliederungen bekanntgegeben. Die Schätzungen werden mit einem Regressionsschätzverfahren durchgeführt, das auf einem engen korrelativen Zusammenhang zwischen den Veränderungsraten der Indizes zum Vormonat und den Korrekturen im Berichtsmonat beruht. Die Berechnungen über einen längeren Zeitraum haben gezeigt, daß durch dieses Verfahren überwiegend eine Verbesserung der Aussagekraft der vorläufigen Produktionsindizes im Hinblick auf die Beurteilung der konjunkturellen Lage erreicht wird.

Index der Nettoproduktion für das Produzierende Gewerbe  
1980 = 100  
Fachliche Unternehmensteile  
Berichtsmonat April 1987

Wirtschaftsgliederung	Vorläufiger Index	Geschätzte Korrektur in Indexpunkten
Von Kalenderunregelmäßigkeiten bereinigt		
Produzierendes Gewerbe insgesamt .....	108,2	+ 0,2
Verarbeitendes Gewerbe .....	110,6	0
Grundstoff- und Produktionsgütergewerbe ...	102,2	+ 0,2
Investitionsgüter produzierendes Gewerbe ..	120,8	- 0,1
kalendermonatlich		
Produzierendes Gewerbe insgesamt .....	106,8	+ 0,2
Verarbeitendes Gewerbe .....	109,3	0
Grundstoff- und Produktionsgütergewerbe ...	100,6	+ 0,2
Investitionsgüter produzierendes Gewerbe ..	119,6	- 0,1

Die berichtigten Indizes werden im darauffolgenden Monat zusammen mit der nächsten vorläufigen Berechnung herausgegeben.



Ergebnisse für die in der vorliegenden Fachserie nicht publizierten Viersteller der "Systematik der Wirtschaftszweige, Fassung für die Statistik im Produzierenden Gewerbe (SYPRO)" können direkt beim Statistischen Bundesamt - Gruppe IV A - telefonisch 06121/75-2422/2586 oder schriftlich erfragt werden.



Ausgewählte Indizes der Nettoproduktion für das Produzierende Gewerbe verbreitet das Statistische Bundesamt mit seinem SOFORTDIENST FÜR DIE WIRTSCHAFT aktuell über Bildschirmtext. Die Seiten sind mit \*4848460# direkt abrufbar.



Für Benutzer der amtlichen Statistik steht als Service-Einrichtung des Statistischen Bundesamtes das EDV-gestützte STATISTISCHE INFORMATIONSSYSTEM DES BUNDES (STATIS-BUND) zur Verfügung. Es enthält ausgewählte statistische Zeitreihen und bietet die Möglichkeit, eigene Auswertungen, Berechnungen und mathematisch-statistische Analysen durchzuführen. Alle Zeitreihen können auch auf Magnetband bezogen werden.

Die Produktionsindizes sind in der vollständigen systematischen Gliederung als Originalwerte und kalenderbereinigte Werte sowie für ausgewählte Wirtschaftszweige als kalender- und saisonbereinigte Werte als Zeitreihen im Statistischen Informationssystem gespeichert.

Herausgeber:  
Statistisches Bundesamt  
Gustav-Stresemann-Ring 11  
6200 Wiesbaden 1

Erscheinungsfolge: monatlich  
Erschienen im Juni 1987  
Preis: DM 9,50  
Bestellnummer: 2040210 - 87104

Auslieferung:  
Verlag W. Kohlhammer GmbH  
Abt. Veröffentlichungen des Statistischen  
Bundesamtes  
Philipp-Reis-Str. 3  
6500 Mainz 42

Nachdruck - auch auszugsweise - nur mit  
Quellenangabe unter Einsendung eines Beleg-  
exemplares gestattet.

## Inhalt

	Seite
Einführung .....	4
 <b>T a b e l l e n t e i l</b>	
<b>1 <u>Index der Nettoproduktion für das Produzierende Gewerbe 1980 = 100</u></b>	
1.1 Unternehmen	
kalendermonatlich .....	6
von Kalenderunregelmäßigkeiten bereinigt .....	8
1.2 Fachliche Unternehmensteile	
kalendermonatlich .....	10
von Kalenderunregelmäßigkeiten bereinigt .....	12
<b>2 <u>Index der Bruttonproduktion für Investitions- und Verbrauchsgüter 1980 = 100</u></b>	
2.1 Investitionsgüter	
kalendermonatlich .....	14
von Kalenderunregelmäßigkeiten bereinigt .....	16
2.2 Verbrauchsgüter	
kalendermonatlich .....	18
von Kalenderunregelmäßigkeiten bereinigt .....	20
<b>3 <u>Produktionsindex für das Baugewerbe, Bauhauptgewerbe und Ausbaugewerbe 1980 = 100</u></b>	
kalendermonatlich .....	22
von Kalenderunregelmäßigkeiten bereinigt .....	23
<b>4 <u>Index der Arbeitsproduktivität für den Bergbau und das Verarbeitende Gewerbe 1980 = 100</u></b>	
Indizes für den Bergbau und das Verarbeitende Gewerbe sowie alle Hauptgruppen, monatlich	
4.1 Produktionsergebnis je Beschäftigten und je Beschäftigtenstunde .....	24
4.2 Produktionsergebnis je Arbeiter und je Arbeiterstunde .....	25
Schaubilder .....	26
<b>5 <u>Produktion ausgewählter Erzeugnisse im Produzierenden Gewerbe (Ergebnisse des monatlichen Eilberichts)</u></b>	
Bergbauliche Erzeugnisse .....	27
Erzeugnisse des Grundstoff- und Produktionsgütergewerbes	
Mineralölerzeugnisse .....	27
Steine und Erden, Asbestwaren, Schleifmittel .....	27
Eisen und Stahl .....	28
NE-Metalle und -Metallhalbzeug .....	28
Gießereierzeugnisse .....	29
Chemische Erzeugnisse .....	46
Schnittholz, Sperrholz und sonstiges bearbeitetes Holz .....	50
Holzschliff, Zellstoff, Papier und Pappe .....	51
Gummiwaren .....	51
Erzeugnisse des Investitionsgüter produzierenden Gewerbes	
Erzeugnisse der Ziehereien und Kaltwalzwerke und der Stahlverformung .....	29
Stahlbauerzeugnisse und Schienenfahrzeuge .....	29
Maschinenbauerzeugnisse .....	30
Straßenfahrzeuge .....	38
Elektrotechnische Erzeugnisse .....	39
Feinmechanische und optische Erzeugnisse; Uhren .....	42
Eisen-, Blech- und Metallwaren .....	43
Büromaschinen; Datenverarbeitungsgeräte und -einrichtungen .....	49
Erzeugnisse des Verbrauchsgüter produzierenden Gewerbes	
Feinkeramische Erzeugnisse .....	49
Glas und Glaswaren .....	49
Holzwaren .....	50
Papier- und Pappwaren .....	51
Leder .....	52
Lederwaren und Schuhe .....	52
Textilien .....	52
Bekleidung .....	53
Erzeugnisse des Nahrungs- und Genußmittelgewerbes	
Erzeugnisse des Ernährungsgewerbes .....	55
Tabakwaren .....	56

Die Angaben beziehen sich auf das Bundesgebiet; sie schließen Berlin (West) ein.

Ergebnisse der Länder werden in den "Statistischen Berichten" der Statistischen Landesämter unter der Kennziffer E I 2 veröffentlicht.

## Einführung

Ab Monatsbericht Oktober 1983 sind die Indizes der Produktion und der Arbeitsproduktivität auf das neue Basisjahr 1980 umgestellt worden. Die Darstellung der Methoden der Indexberechnung ist in der Zeitschrift "Wirtschaft und Statistik", Heft 12/1983, S. 931 ff. erschienen. Rückgerechnete Ergebnisse für den Berichtszeitraum 1976 - 1982 wurden in einem Sonderheft der Fachserie 4, Reihe S. 7, veröffentlicht. Beim Index der Nettoproduktion für das Produzierende Gewerbe und beim Index der Arbeitsproduktivität erfolgt die fachliche Gliederung nach der "Systematik der Wirtschaftszweige (Ausgabe 1979), Fassung für die Statistik im Produzierenden Gewerbe (SYPRO)", beim Index der Bruttoproduktion für Investitionsgüter und Verbrauchsgüter nach dem "Systematisches Güterverzeichnis für Produktionsstatistiken" (Ausgabe 1982).

In T a b e l l e 1 wird der Index der Nettoproduktion für das Produzierende Gewerbe (auf Basis 1980) für Unternehmen und für fachliche Unternehmensteile veröffentlicht, dessen Aufgabe es ist, kurzfristig unter Ausschaltung der Preisveränderungen die Entwicklung der Nettoleistung der einzelnen Wirtschaftszweige und des gesamten Produzierenden Gewerbes zu messen.

In T a b e l l e 2 ist der Index der Bruttoproduktion (auf Basis 1980) enthalten, der unter Ausschaltung der Preisveränderungen die Entwicklung des Ausstoßes von investitionsreifen und verbrauchsreifen Gütern nach ihrem vermutlichen Verwendungszweck zeigt.

In T a b e l l e 3 wird der Produktionsindex für das Baugewerbe, Bauhauptgewerbe und Ausbaugewerbe (auf Basis 1980) gebracht, dessen Aufgabe es ist, die Entwicklung der Nettoleistung dieser Bereiche unter Ausschaltung der Preisveränderungen zu messen.

In T a b e l l e 4 ist der Index der Arbeitsproduktivität für den Bergbau und das Verarbeitende Gewerbe (auf Basis 1980) enthalten, der die Entwicklung der Produktion (gemessen am Index der Nettoproduktion für fachliche Unternehmensteile) im Verhältnis zum personellen Aufwand zeigt. Er wird als Index des Produktionsergebnisses je Beschäftigten, je Beschäftigtenstunde, je Arbeiter und je Arbeiterstunde berechnet. Veröffentlicht wer-

den die Indizes monatlich für Bergbau und Verarbeitendes Gewerbe insgesamt sowie für alle Hauptgruppen, einmal jährlich für ausgewählte Wirtschaftszweige.

Bei allen Indizes gelten die Ergebnisse für den jeweiligen letzten Berichtszeitraum als vorläufig. Abweichungen gegenüber früher veröffentlichten Indizes ergeben sich durch spätere Berichtigungen.

In T a b e l l e 5 werden für etwa 1 000 ausgewählte Erzeugnisse Produktionszahlen dargestellt. Sie werden überwiegend durch den monatlichen Produktions-Eilbericht erfaßt und bei einigen Gütergruppen durch Daten aus Sonderstatistiken ergänzt.

Der Berichtskreis umfaßt Betriebe des Bergbaus und des Verarbeitenden Gewerbes von Unternehmen des Produzierenden Gewerbes mit im allgemeinen 20 Beschäftigten und mehr sowie Betriebe des Bergbaus und des Verarbeitenden Gewerbes mit im allgemeinen 20 Beschäftigten und mehr von Unternehmen der übrigen Wirtschaftsbereiche.

Dieser Eilbericht soll die Grundlage für die Aufstellung von Meßreihen bilden. Gegen einen Vergleich der absoluten Produktionszahlen des Eilberichtes mit den Angaben der Vierteljährlichen Produktionserhebung (Fachserie 4, Reihe 3.1) - der immer wieder von den Benutzern dieser Statistik gemacht wird - spricht vor allem, daß in den Monatsangaben Schätzungen enthalten sind, die nicht in allen Fällen korrigiert werden können. Die Zahlen des Eilberichtes haben also stets vorläufigen Charakter und lassen sich nicht mit denen der Vierteljährlichen Produktionserhebung vergleichen; letztere sind endgültige Zahlen und für genauere Marktanalysen geeignet. Ferner ist zu beachten, daß sowohl die Monatszahlen als auch die kumulierten Ergebnisse den letzten Stand wiedergeben; Abweichungen gegenüber früheren Veröffentlichungen erklären sich durch inzwischen vorgenommene Korrekturen.

Bei den veröffentlichten Daten sind zwei Fälle zu unterscheiden:

- Zum Absatz bestimmte Produktion. Sie umfaßt im allgemeinen den verkaufsfähigen, für den Markt bestimmten Produktionsausstoß einschl. Lohnarbeit.

- Gesamtproduktion. Sie schließt neben der zum Absatz bestimmten auch die zur Weiterverarbeitung im berichtenden Betrieb, in einem anderen Betrieb desselben Unternehmens oder die für einen Lohnauftrag in einem anderen Unternehmen bestimmte Menge ein und

wird in der Maßeinheitsspalte durch einen Stern (\*) gekennzeichnet.

Dem Wert der zum Absatz bestimmten Produktion liegen die im Berichtszeitraum erzielten Verkaufspreise ab Werk zugrunde. Der Wert umfaßt auch die Kosten der Verpackung, selbst wenn sie gesondert in Rechnung gestellt sind. Nicht einbezogen sind dagegen die in Rechnung gestellte Umsatz- und Verbrauchsteuer sowie gesondert in Rechnung gestellte Frachtkosten. Rabatte sind abgezogen.

#### Abkürzungen bei den Kurzbezeichnungen

ADV-GERÄTEN U. -EINRICHTUNGEN	= Geräte und Einrichtungen für die automatische Datenverarbeitung	LANDW.	= Landwirtschaft
AL2O3	= Aluminiumoxid	LFD.M	= laufende Meter
ANG.	= a.n.g., anderweitig nicht genannt	L.METALLKONSTRUKT.	= Leichtmetallkonstruktion
ANGETR.	= angetrieben	M	= Meter
ANSCHL.	= anschließender	M.	= mit
AUSSTAT.-GEGENST.	= Ausstattungsgegenstände	M2	= Quadratmeter
AUTOMAT.	= automatisch	M3	= Kubikmeter
BAUMASCH.	= Baumaschinen	M3/H	= Kubikmeter/Stunde
BATTERIEBETR.	= batteriebetrieben	MBAR	= Millibar
BER.	= berechnet	MILL	= Million
BEST.	= bestimmte	MM	= Millimeter
BZW.	= beziehungsweise	N	= Stickstoff
C	= Celsius	NACL	= Natriumchlorid
CHEM.	= chemisch	NAHR.-	= Nahrungs-
CM	= Zentimeter	NAOH	= Natriumhydroxid
CM3	= Kubikzentimeter	NATUERL.	= natürlichen
D.	= der/die	NA2CO3	= Natriumcarbonat
DEN	= Denier (Meßeinheit für textile Fadenstärke)	NA2SO4	= Natriumsulfat
DGL.	= dergleichen	NE-	= Nichteisen-
DIESELMOT.	= Dieselmotor	NICHTM.	= nichtmetallisch
DIN	= Deutsche Industrie-Norm(en)	OD.	= oder
DM	= Deutsche Mark	OH.	= ohne
EFF	= effektiv	PHONOTECHN.	= phonotechnischen
EINSCHL.	= einschließlich	P2O5	= Phosphorpentoxid
EL.	= elektrotechnischer	PHYSIKAL.	= physikalisch
ELEKTR.	= elektrisch	REP.V.	= Reparatur von
ELEKTRIZ.ERZEUGUNG	= Elektrizitätserzeugung	SCHAUFENST.	= Schaufenster
ELEKTRON.	= elektronisch	SCHLAUCHVERB.	= Schlauchverbinder
F.	= für	SI02	= Siliciumdioxid
FE.	= Eisen	SO3	= Schwefeltrioxid
GEW.V.	= Gewinnung von	SONDERKONSTR.	= Sonderkonstruktion
GEW.U.VERARB.V.	= Gewinnung und Verarbeitung von	SONST.	= sonstige
GRUBENAUSB.	= Grubenausbau	ST	= Stück
GRUNDSTF.	= Grundstoffen	STAUFFERB.	= Staufferbüchsen
HCL	= Chlorwasserstoff	STEINKOHLBERGB.	= Steinkohlenbergbau
HL	= Hektoliter	T	= Tonne
H.V.	= Herstellung von	T.A.	= Teil aus
IND.	= Industrie	TECHN.	= technisch
INDUSTR.	= industriell	U	= umgeschmolzen
K2O	= Kaliumoxid	U.	= und
KG	= Kilogramm	U.A.	= und andere
KRAFTMASCH.	= Kraftmaschine	U.AE.	= u.ä., und ähnliche (n,s)
KUENSTL.	= künstlich	USW	= usw., und so weiter
KUNSTST.	= Kunststoff	V	= Volt
KVA	= Kilovoltampère	VDE	= Verein Deutscher Elektrotechniker
KW	= Kilowatt	VERARB.V.	= Verarbeitung von
L	= Liter	VERARB.U.VEREDLG.V.	= Verarbeitung und Veredlung von
LADENEINRICHT.	= Ladeneinrichtung	VERTLG.	= Verteilung
		VH	= von Hundert = %
		WALZWERKSEINR.	= Walzwerkseinrichtungen
		WEITERVERARB.	= Weiterverarbeitung
		Z.B.	= zum Beispiel

#### Zeichenerklärung

. = Zahlenwert unbekannt oder geheimzuhalten  
 ... = Angabe fällt später an  
 r = berichtigte Zahl



















GP 1982	GÜTERGRUPPE	GEWICHTUNG	1984	1985	1986	VERÄND. IN O/O		VERÄNDERUNG IN O/O		1986 4.VJ	
						1986 GEGEN 1985	1986 1.HJ	1986 2.HJ	2.HJ GEGEN 1985		2.HJ GEGEN 1.HJ
	INVESTITIONSGÜTER INSGESAMT	100	99,7	111,0	113,2	+2,0	109,0	117,5	-0,1	+7,8	128,8
	INVESTITIONSGÜTER OHNE PERSONEN- U. KOMBINATIONSKRAFTWAGEN	88,68	94,1	102,5	105,8	+3,2	101,3	110,4	+0,3	+9,0	118,9
EX 31	STAHLBAUERZEUGNISSE UND SCHIENENFAHRZEUGE	7,92	86,5	84,6	85,9	+1,5	77,7	94,2	+0,3	+21,2	104,6
EX 32	MASCHINENBAUERZEUGNISSE	39,88	92,3	98,7	104,0	+5,4	97,8	110,2	+2,5	+12,7	120,5
EX 3211	METALLBEARBEITUNGSMASCHINEN DER SPAN- ABHEBENDEN FORMUNG	3,90	78,6	88,7	103,6	+16,8	86,5	120,7	+15,6	+39,5	138,6
EX 3212	METALLBEARBEITUNGSMASCHINEN DER SPANLOSEN FORMUNG	1,65	72,7	80,9	95,0	+17,4	83,8	106,2	+18,9	+26,7	118,6
3213	HÜETTEN-U. WALZWERKSEINRICHTUNGEN	1,12	100,5	70,2	77,5	+10,4	82,0	73,1	-12,7	-10,9	89,3
EX 3217	HOLZBE-U. -VERARBEITUNGSMASCHINEN	1,17	92,8	102,3	105,5	+3,1	97,0	113,5	+5,2	+17,4	124,1
EX 3236	BAUMASCHINEN	2,86	70,5	77,1	85,5	+10,9	87,9	83,2	+4,5	-5,3	87,4
EX 3237	BAUSTOFF-, KERAMIK-U. GLASMASCHINEN	0,90	89,5	82,2	83,7	+1,8	82,2	85,2	-6,4	+3,6	96,7
EX 3241-44	MASCHINEN FÜR DIE LANDWIRTSCHAFT	3,57	101,1	108,8	94,9	-12,8	106,6	83,1	-21,1	-22,0	77,2
EX 3245, 46	NAHRUNGSMITTELMASCHINEN U. MASCHINEN FÜR VERWANDTE GEBIETE DER NAHRUNGSMITTEL- HERSTELLUNG	1,67	92,2	95,9	95,0	-0,9	85,5	104,6	-1,4	+22,3	112,9
EX 3247	VERPACKUNGSMASCHINEN	1,45	100,5	101,7	101,0	-0,7	91,8	110,2	-0,5	+20,0	124,3
EX 3261	PAPIER-U. DRUCKEREIMASCHINEN	2,99	108,4	129,1	133,0	+3,0	123,6	142,5	+4,7	+15,3	159,3
EX 3265, 67; EX 3269	TEXTIL-U. NAEHMASCHINEN, MASCHINEN FÜR DIE LEDER-, SCHUH-U. LEDERWARENHERSTELLUNG	2,00	102,8	117,5	126,7	+7,8	121,4	132,0	+2,4	+8,7	134,7
REST 32	SONSTIGE MASCHINENBAUERZEUGNISSE	16,60	94,1	99,3	106,1	+6,8	97,9	114,3	+4,0	+16,8	126,3
EX 33	STRASSENFAHRZEUGE SOWEIT INVESTITIONSGÜTER	24,03	104,5	122,4	120,7	-1,4	120,1	121,4	-0,2	+1,1	139,1
3311, 12	PERSONEN-U. KOMBINATIONSKRAFTWAGEN 1)	11,32	144,1	177,6	171,4	-3,5	169,3	173,4	-1,8	+2,4	206,0
3313, 15, 21; EX 3314	LIEFER-U. LASTKRAFTWAGEN, OMNIBUSSE U. STRASSENZUGMASCHINEN	11,46	68,3	72,6	74,5	+2,6	75,1	73,9	+2,1	-1,6	77,8
REST 33	SONSTIGE STRASSENFAHRZEUGE	1,25	78,1	80,0	86,3	+7,9	86,8	85,7	+9,2	-1,3	96,4
EX 36	ELEKTROTECHNISCHE INVESTITIONSGÜTER	15,57	105,4	116,4	115,7	-0,6	110,7	120,7	-2,2	+9,0	126,3
EX 3611	ELEKTROMOTOREN U. -GENERATOREN	0,39	92,1	90,5	82,5	-30,9	64,7	60,3	-43,0	-6,8	80,7
EX 3631	ELEKTROWERKZEUGE BIS 2 KW	0,79	102,1	96,4	97,2	+0,8	93,9	100,4	+8,5	+6,9	114,2
3651, EX 3653	NACHRICHTENTECHNISCHE GERÄTE U. EINRICHTUNGEN	5,43	102,3	127,0	118,2	-6,9	114,8	121,7	-10,0	+6,0	132,0
3672, 74	ELEKTRISCHE GERÄTE U. EINRICHTUNGEN ZUM MESSEN ELEKTR. U. NICHELEKTR. GRÖSSEN	1,51	123,9	145,5	153,2	+5,3	149,2	157,3	+5,1	+5,4	167,1
REST 36	SONSTIGE ELEKTROTECHNISCHE INVESTITIONSGÜTER	7,45	104,9	106,2	111,1	+4,6	104,2	118,0	+3,8	+13,2	117,4
EX 50	BÜROMASCHINEN; DATENVERARBEITUNGSGERÄTE U. -EINRICHTUNGEN	4,09	154,0	209,2	215,3	+2,9	210,0	220,5	-9,7	+5,0	238,6
EX 501	BÜROMASCHINEN	0,75	85,1	100,7	96,2	-4,5	106,6	85,8	-14,8	-19,5	87,8
EX 505	GERÄTE U. EINRICHTUNGEN FÜR DIE AUTOMATISCHE DATENVERARBEITUNG	3,34	169,1	232,9	241,3	+3,6	232,7	250,0	-9,3	+7,4	271,6
	SONSTIGE IM INDEX ERFASSTE INVESTITIONSGÜTER	8,51	97,0	103,7	107,7	+3,9	108,2	107,2	+2,6	-0,9	113,2
34	WASSERFAHRZEUGE	2,42	83,1	86,7	72,9	-15,9	79,3	66,5	-21,2	-16,1	67,8
EX 37	FEINMECHANISCHE U. OPTISCHE ERZEUGNISSE	1,33	100,1	119,0	130,1	+9,3	127,8	132,4	+10,8	+3,6	140,9
EX 38	EISEN-, BLECH-U. METALLWAREN	3,87	103,7	110,3	122,4	+11,0	120,6	124,1	-9,3	+2,9	131,3
EX 5425	BÜROMÖBEL	0,89	101,0	98,2	105,0	+6,9	103,0	107,0	+10,1	+3,9	116,5

1) DIE ZUORDNUNG ZUM INVESTITIONSGÜTER-BZW. VERBRAUCHSGÜTERBEREICH ERFOLGT ANNAEHERUNGSWEISE NACH DER ZULASSUNGSSTATISTIK FÜR KRAFT

FUER INVESTITIONSGUETER  
\*100

MONATLICH

1987 1. VJ	VERAENDERUNG IN O/O		1986 MAY	1986 JUN	1986 JUL	1986 AUG.	1986 SEPT.	1986 OKT.	1986 NOV.	1986 DEZ.	1987 JAN.	1987 FEB.	1987 MAERZ	1987 APRIL	VERAENDERUNG IN O/O		GP 1982
	GEGEN 1. VJ 1986	GEGEN 1. VJ 1987													APRIL 1987 GEGEN APRIL 1986	APRIL 1987 GEGEN MAERZ 1987	
103,9	+0,3	-19,3	104,4	117,0	108,1	90,4	120,0	130,3	123,2	132,9	90,7	103,9	117,1	110,8	-9,0	-5,4	
93,2	-1,0	-21,6	99,5	111,7	103,7	88,1	113,5	117,5	112,7	126,6	80,2	93,3	106,1	102,6	-10,2	-3,3	
69,4	-0,6	-33,7	81,1	90,2	85,3	74,5	91,4	103,4	99,0	111,5	60,0	66,5	81,7	72,3	-15,4	-11,5	EX 31
86,2	-1,3	-26,8	97,3	110,9	104,1	83,9	111,7	111,5	108,5	141,5	72,0	87,8	104,6	101,1	-8,5	-3,5	EX 32
78,5	+7,4	-43,4	85,1	118,4	116,0	93,6	98,8	109,2	120,8	185,8	52,5	85,3	97,6	98,6	+2,9	+1,2	EX 3211
75,2	+5,5	-36,6	87,5	108,5	108,2	71,0	101,9	91,6	117,5	146,8	61,2	77,9	86,5	68,7	-26,0	-20,6	EX 3212
49,9	-30,2	-44,1	59,2	130,3	54,9	67,6	48,0	77,0	73,0	118,0	43,8	40,9	64,9	.	.	.	3213
90,4	-3,4	-27,2	91,0	100,2	122,8	69,3	119,3	115,4	117,9	138,9	71,8	94,0	105,5	.	.	.	EX 3217
73,9	-8,9	-15,4	84,7	97,6	77,0	69,4	90,5	97,4	82,3	82,4	63,8	74,9	83,0	89,8	-11,9	+8,2	EX 3236
68,0	-22,7	-29,7	64,8	83,6	84,6	63,3	73,2	72,5	99,3	118,2	53,9	67,9	82,1	.	.	.	EX 3237
82,0	-23,4	+6,2	89,1	103,0	108,3	64,5	94,4	93,7	79,7	58,2	72,3	87,2	86,5	97,7	-22,5	+12,9	EX 3241-44
78,3	+5,0	-30,6	92,2	101,0	102,5	81,4	104,6	101,7	98,1	136,9	61,1	79,1	94,6	91,5	-4,5	-3,3	EX 3245,46
87,3	+4,6	-29,8	83,0	113,9	103,5	74,8	109,8	108,1	107,4	157,5	74,7	84,0	103,1	.	.	.	EX 3247
123,1	+14,2	-22,7	142,1	147,6	116,7	109,4	151,3	145,0	146,3	186,5	105,4	120,3	143,5	135,2	+5,5	-5,8	EX 3261
118,5	-0,4	-12,0	120,7	110,0	152,3	91,7	144,2	141,8	131,9	130,3	98,2	120,9	136,4	125,0	-11,2	-8,4	EX 3265,67; EX 3269
90,3	+1,9	-26,5	100,7	108,5	99,8	88,4	118,7	116,0	109,2	153,8	73,5	87,0	110,4	91,5	-18,4	-17,1	REST 32
126,6	+3,8	-9,0	105,6	117,6	104,3	85,1	121,4	154,5	137,9	124,9	118,2	125,8	135,8	123,6	-5,9	-9,0	EX 33
187,9	+5,7	-8,8	143,0	158,9	142,9	108,8	170,7	230,5	205,0	182,5	173,2	187,3	203,3	174,6	-3,3	-14,1	3311, 12
65,7	-2,1	-10,4	70,9	79,7	69,1	65,0	75,9	84,7	76,7	72,0	68,2	68,0	73,0	76,1	-11,8	+4,2	3313, 15, 21; EX 3314
93,0	+12,9	-3,5	85,9	90,3	77,4	54,9	92,7	107,1	92,0	90,2	78,4	100,0	100,5	.	.	.	REST 33
103,4	-1,4	-18,1	110,6	118,6	116,5	106,6	122,5	128,1	124,8	125,9	91,4	102,7	116,2	112,8	-6,2	-2,9	EX 36
31,3	-59,1	-61,2	55,8	47,8	31,6	34,8	53,1	65,9	61,3	115,0	17,3	36,2	40,3	.	.	.	EX 3611
110,8	+21,0	-3,0	80,7	98,5	79,8	79,6	100,5	128,3	123,3	91,0	85,8	114,4	132,3	.	.	.	EX 3631
106,0	-4,2	-19,7	117,8	119,9	114,6	99,8	119,4	123,1	134,8	138,2	84,3	107,5	126,2	115,5	-2,6	-8,5	3651, EX 3653
141,1	+3,1	-15,6	140,9	173,5	149,8	132,9	159,6	178,0	158,8	164,6	124,9	142,2	156,3	148,0	-12,9	-5,3	3672,74
96,9	-0,1	-17,5	105,4	112,3	119,4	112,9	123,2	124,8	114,0	113,4	94,3	93,4	103,1	108,9	-6,2	+5,6	REST 36
189,0	-3,3	-20,8	195,7	230,7	198,6	167,9	240,9	246,5	248,6	220,6	160,2	202,8	204,0	195,8	-20,9	-4,0	EX 50
66,5	-36,8	-24,3	91,1	101,0	65,2	69,4	116,6	112,6	100,7	50,1	69,5	70,2	59,8	.	.	.	EX 501
215,9	+0,7	-20,5	218,6	259,1	227,8	189,5	268,1	275,8	281,0	257,9	180,1	231,9	235,6	221,3	-19,5	-6,1	EX 505
105,7	+1,9	-6,6	101,1	112,2	100,5	84,1	119,1	123,4	109,7	106,4	94,6	107,5	115,0	111,1	-10,8	-3,4	
66,5	-16,4	-1,9	74,9	73,2	63,0	61,4	70,9	76,0	67,7	59,7	63,2	66,0	70,3	67,9	-23,8	-3,4	34
136,6	+11,2	-3,1	118,0	135,7	109,9	117,1	144,3	143,0	139,2	140,6	114,6	143,6	151,7	145,0	+0,4	-4,4	EX 37
119,3	+5,4	-9,1	113,8	130,0	122,2	88,8	139,9	146,1	125,0	122,7	107,5	120,5	129,9	125,9	-10,3	-3,1	EX 38
107,5	+7,7	-7,7	91,5	105,2	94,1	76,0	122,6	124,9	113,4	111,2	94,6	110,3	117,5	.	.	.	EX 5425

FAHRZEUGE.

GP 1982	GUETERGRUPPE	GEWICHT- TUNG	1984	1985	1986	VERAEND. IN O/O		VERAENDERUNG IN O/O		1986 4. VJ	
						1986 GEGEN 1985	1986 1. HJ	1986 2. HJ	2. HJ GEGEN 1. HJ 1986		2. HJ GEGEN 1. HJ 1986
	INVESTITIONSGUETER INSGESAMT	100	99,6	111,4	113,7	+2,1	111,0	116,5	-0,4	+5,0	128,7
	INVESTITIONSGUETER OHNE PERSONEN- U. KOMBINATIONSKRAFTWAGEN	88,68	94,0	102,8	106,2	+3,3	103,1	109,4	+0,0	+6,1	118,8
EX 31	STAHLBAUERZEUGNISSE UND SCHIENENFAHRZEUGE	7,92	86,5	84,8	86,1	+1,5	78,9	93,3	-0,1	+18,3	104,3
EX 32	MASCHINENBAUERZEUGNISSE	39,86	92,3	99,0	104,3	+5,4	99,3	109,3	+2,3	+10,1	120,2
EX 3211	METALLBEARBEITUNGSMASCHINEN DER SPAN- ABHEBENDEN FORMJUNG	3,90	78,4	88,8	103,8	+16,9	87,5	120,1	+14,9	+37,3	138,3
EX 3212	METALLBEARBEITUNGSMASCHINEN DER SPANLOSEN FORMJUNG	1,65	72,6	81,4	95,3	+17,1	85,6	105,0	+18,5	+22,7	118,5
3213	HUETTEN-U. WALZWERKSEINRICHTUNGEN	1,12	101,1	69,8	77,3	+10,7	80,3	74,2	-13,1	-7,6	88,0
EX 3217	HOLZBE-U. -VERARBEITUNGSMASCHINEN	1,17	92,8	102,6	106,0	+3,3	98,6	113,2	+4,4	+14,6	124,0
EX 3236	BAUMASCHINEN	2,86	70,4	77,5	86,0	+11,0	89,6	82,4	+5,0	-8,0	87,4
EX 3237	BAUSTOFF-, KERAMIK-U. GLASMASCHINEN	0,90	89,7	82,4	84,0	+1,9	83,8	84,3	-6,4	+0,6	95,9
EX 3241-44	MASCHINEN FUER DIE LANDWIRTSCHAFT	3,57	101,0	109,2	95,4	-12,6	108,5	82,4	-21,3	-24,1	77,3
EX 3245, 46	NAHRUNGSMITTELMASCHINEN U. MASCHINEN FUER VERWANDTE GEBIETE DER NAHRUNGSMITTEL- HERSTELLUNG	1,67	92,1	96,2	95,0	-1,2	86,4	103,7	-1,5	+20,0	112,0
EX 3247	VERPACKUNGSMASCHINEN	1,45	100,7	101,9	101,2	-0,7	93,6	108,8	-1,4	+16,2	123,3
EX 3261	PAPIER-U. DRUCKEREIMASCHINEN	2,99	108,7	130,0	133,5	+2,7	126,0	141,1	+4,3	+12,0	159,5
EX 3265, 67; EX 3269	TEXTIL-U. NAEMMASCHINEN, MASCHINEN FUER DIE LEDER-, SCHUH-U. LEDERWARENHERSTELLUNG	2,00	102,3	118,1	127,3	+7,8	123,6	131,0	+3,2	+6,0	135,0
REST 32	SONSTIGE MASCHINENBAUERZEUGNISSE	16,60	94,0	99,4	106,4	+7,0	99,5	113,3	+3,8	+13,9	125,9
EX 33	STRASSENFAHRZEUGE SOWEIT INVESTITIONSGUT	24,03	104,4	123,1	121,6	-1,2	122,7	120,5	-1,1	-1,8	139,9
3311, 12	PERSONEN-U. KOMBINATIONSKRAFTWAGEN 1)	11,32	143,9	178,5	172,6	-3,3	172,9	172,3	-2,5	-0,3	206,8
3313, 15, 21; EX 3314	LIEFER-U. LASTKRAFTWAGEN, OMNIBUSSE U. STRASSENZUGMASCHINEN	11,46	66,3	73,1	75,1	+2,7	76,9	73,3	+1,0	-4,7	78,6
REST 33	SONSTIGE STRASSENFAHRZEUGE	1,25	78,3	80,3	86,8	+8,1	88,4	85,2	+8,4	-3,6	96,4
EX 36	ELEKTROTECHNISCHE INVESTITIONSGUETER	15,57	105,1	116,6	116,0	-0,5	112,5	119,5	-2,0	+6,2	125,8
EX 3611	ELEKTROMOTOREN U. -GENERATOREN	0,39	91,4	90,5	62,7	-30,7	65,9	59,6	-42,6	-9,6	80,4
EX 3631	ELEKTROWERKZEUGE BIS 2 KW	0,79	102,2	97,3	97,7	+0,4	96,0	99,4	+8,0	+3,5	114,4
3651, EX 3653	NACHRICHTENTECHNISCHE GERAETE U. EINRICHTUNGEN	5,43	101,9	127,1	118,6	-6,7	116,9	120,4	-9,7	+3,0	131,6
3672, 74	ELEKTRISCHE GERAETE U. EINRICHTUNGEN ZUM MESSEN ELEKTR. U. NICHELEKTR. GROESSEN	1,51	124,1	145,7	153,5	+5,4	150,5	156,4	+4,4	+3,9	166,7
REST 36	SONSTIGE ELEKTROTECHNISCHE INVESTITIONSGUETER	7,45	104,5	106,4	111,3	+4,6	105,9	116,7	+4,2	+10,2	117,0
EX 50	BUEROMASCHINEN; DATENVERARBEITUNGSGERAETE U. -EINRICHTUNGEN	4,09	154,1	209,7	216,1	+3,1	214,2	218,0	-10,2	+1,8	237,9
EX 501	BUEROMASCHINEN	0,75	84,9	101,2	96,5	-4,6	108,3	84,7	-14,5	-21,8	86,9
EX 505	GERAETE U. EINRICHTUNGEN FUER DIE AUTOMATISCHE DATENVERARBEITUNG	3,34	169,2	233,5	242,3	+3,8	237,3	247,2	-9,8	+4,2	271,1
	SONSTIGE IM INDEX ERFASSTE INVESTITIONSGUETER	6,51	96,9	104,2	108,2	+3,8	110,3	106,1	+2,5	-3,8	113,1
34	WASSERFAHRZEUGE	2,42	83,0	87,3	73,3	-16,0	81,2	65,4	-21,4	-19,5	68,0
EX 37	FEINMECHANISCHE U. OPTISCHE ERZEUGNISSE	1,33	100,1	119,4	130,4	+9,2	129,8	130,9	+10,3	+0,8	140,1
EX 38	EISEN-, BLECH-U. METALLWAREN	3,87	103,6	110,8	123,0	+11,0	123,1	123,0	+9,3	-0,1	131,4
EX 5425	BUEROMOEBEL	0,89	101,1	98,5	105,5	+7,1	104,9	106,1	+9,5	+1,1	116,2

1) DIE ZUORDNUNG ZUM INVESTITIONSGUETER-BZW. VERBRAUCHSGUETERBEREICH ERFOHLT ANNAEHERUNGSWEISE NACH DER ZULASSUNGSSTATISTIK FUER KRAFT



FUER INVESTITIONSGUETER  
\*100

MAESSIGKEITEN BEREINIGT

1987 1. VJ	VERAENDERUNG IN O/O		1986 MAY	1986 JUN	1986 JUL	1986 AUG.	1986 SEPT.	1986 OKT.	1986 NOV.	1986 DEZ.	1987 JAN.	1987 FEB.	1987 MAERZ	1987 APRIL	VERAENDERUNG IN O/O		GP 1982
	1. VJ 1987 GEGEN 1. VJ 1986	1. VJ 1987 GEGEN 4. VJ 1986													APRIL 1987 GEGEN APRIL 1986	APRIL 1987 GEGEN MAERZ 1987	
105,3	-0,2	-18,2	108,5	119,7	103,0	89,1	120,5	125,3	127,2	133,7	90,3	111,6	114,1	111,6	-7,8	-2,2	
94,4	-1,6	-20,5	102,9	114,1	99,1	86,9	113,8	113,0	116,5	126,8	79,7	100,2	103,2	103,9	-6,7	+0,7	
70,2	-0,8	-32,7	84,1	91,8	81,7	73,7	91,7	100,5	101,5	110,6	60,0	71,3	79,2	72,7	-14,9	-8,2	EX 31
89,4	-1,8	-25,6	99,3	113,5	99,7	83,0	112,3	107,1	112,4	141,0	71,4	94,4	102,4	101,8	-7,6	-0,6	EX 32
80,5	+8,5	-41,8	84,5	121,5	111,4	92,9	101,6	104,8	124,7	185,4	52,5	92,2	96,8	96,1	-0,1	-0,7	EX 3211
76,3	+6,3	-35,6	94,6	112,0	102,2	69,7	102,2	87,9	119,7	148,0	60,9	82,8	85,1	66,6	-27,4	-21,7	EX 3212
51,6	-30,0	-41,4	40,3	128,0	59,7	67,8	53,8	77,3	75,5	111,2	41,9	46,4	66,5	.	.	.	3213
92,2	-3,2	-25,6	93,5	104,4	116,9	69,3	121,0	110,6	122,1	139,4	72,4	101,4	102,7	.	.	.	EX 3217
74,6	-10,0	-14,6	89,6	97,5	73,7	68,2	90,0	92,5	86,4	83,3	63,4	79,9	80,4	91,8	-9,6	+14,2	EX 3236
69,2	-22,0	-27,8	69,1	86,3	80,5	64,0	73,2	71,5	100,1	116,2	55,1	73,1	79,3	.	.	.	EX 3237
83,6	-23,1	+8,2	93,4	105,6	103,2	63,9	95,4	90,6	81,8	59,5	73,2	93,9	83,6	96,3	-23,5	+15,2	EX 3241-44
79,8	+4,6	-28,7	91,2	103,0	98,5	82,8	104,7	97,7	104,0	134,2	60,4	85,7	93,3	91,7	-3,7	-1,7	EX 3245,46
86,5	+4,1	-26,2	84,5	119,0	97,7	76,5	108,8	104,9	111,7	153,2	74,3	90,3	100,8	.	.	.	EX 3247
123,8	+11,8	-22,4	146,9	151,5	110,6	106,9	150,5	139,2	152,1	187,1	105,3	128,6	137,6	139,8	+11,7	+1,6	EX 3261
119,9	-1,6	-11,2	124,5	111,3	147,1	88,8	144,8	134,5	137,3	133,3	96,1	129,8	133,9	128,3	-8,6	-4,2	EX 3265, 67; EX 3269
91,3	+1,2	-27,5	102,8	111,3	95,6	87,3	119,1	111,5	113,0	153,1	72,5	93,5	107,9	93,0	-17,0	-13,8	REST 32
128,6	+3,4	-8,1	112,7	121,5	97,3	83,3	122,9	148,0	142,8	128,8	118,9	135,1	131,9	122,5	-5,0	-7,1	EX 33
191,2	+5,7	-7,5	152,6	164,1	133,4	106,4	173,2	221,1	211,6	187,8	173,2	201,5	199,0	172,4	-3,3	-13,4	3311, 12
70,6	-3,2	-10,2	76,1	82,4	64,2	63,5	76,4	80,7	80,1	74,9	69,6	72,6	69,5	76,1	-9,4	+9,5	3313, 15, 21; EX 3314
94,9	+13,1	-1,6	87,8	93,2	73,1	55,7	93,4	102,7	96,0	90,4	78,7	108,1	98,0	.	.	.	REST 33
104,5	-2,1	-16,9	113,9	120,1	112,9	104,1	122,6	123,7	127,4	126,4	89,5	110,4	113,7	116,1	-4,0	+2,1	EX 36
31,2	-60,6	-61,2	56,6	45,7	32,4	31,3	52,5	63,8	62,0	115,3	17,2	38,8	37,5	.	.	.	EX 3611
111,7	+19,7	-2,4	87,5	100,1	76,2	76,8	100,0	125,8	124,0	93,4	86,3	122,4	126,3	.	.	.	EX 3631
107,3	-4,5	-18,5	123,4	120,7	111,2	97,0	119,5	119,0	136,4	139,3	82,6	115,7	123,5	118,7	-1,1	-3,9	3651, EX 3653
143,8	+2,6	-13,7	135,3	177,9	144,7	132,0	161,4	171,2	167,0	162,0	122,1	153,8	155,4	149,6	-11,5	-3,6	3672, 74
97,6	-1,1	-16,6	108,4	114,0	115,8	110,4	123,0	120,4	116,6	113,9	92,0	100,2	100,7	112,5	-3,6	+11,7	REST 36
191,6	-4,2	-19,5	204,5	234,9	188,3	167,5	238,4	237,2	258,9	217,7	160,5	217,6	196,8	199,4	-18,7	+1,3	EX 50
67,4	-39,1	-22,4	94,6	101,4	62,0	71,0	114,6	109,6	105,6	45,5	70,0	75,6	56,7	.	.	.	EX 501
218,8	-0,4	-19,3	228,6	264,2	216,0	188,7	265,5	265,2	292,5	255,5	180,3	248,7	227,5	225,4	-17,3	-0,9	EX 505
106,9	+1,2	-5,5	106,7	114,3	95,5	82,9	118,5	118,3	113,6	107,5	93,7	115,1	111,8	113,0	-8,8	+1,1	
66,6	-17,8	-2,1	81,9	74,3	59,0	60,5	69,0	72,5	70,7	60,7	63,0	69,9	66,9	70,4	-19,7	+5,2	34
138,7	+10,8	-1,0	119,1	140,0	105,1	116,5	143,6	138,9	143,8	137,6	113,3	155,1	147,6	148,0	+2,8	+0,3	EX 37
120,6	+4,6	-8,2	120,5	132,1	116,5	87,0	139,9	138,5	129,2	125,6	106,2	128,8	126,8	127,6	-8,9	+0,6	EX 38
109,2	+7,7	-6,0	95,6	107,8	88,9	76,4	122,8	119,8	117,7	111,1	93,6	118,5	115,5	.	.	.	EX 5425

FAHRZEUGE.

2.2 INDEX DER BRUTTOPRODUKTION  
1980

KALENDER

GP 1982	GÜTERGRUPPE	GEWICHTUNG	1984	1985	1986	VERÄND. IN O/O		VERÄNDERUNG IN O/O		1986 4. VJ	
						1986 GEGEN 1985	1986 1. HJ	1986 2. HJ	2. HJ 1986 GEGEN 2. HJ 1985		2. HJ 1986 GEGEN 1. HJ 1986
	VERBRAUCHSGÜTER INSGESAMT	100	95,4	98,4	103,3	+5,0	105,0	101,7	+4,2	-3,1	105,7
	VERBRAUCHSGÜTER OHNE PERSONEN- U. KOMBINATIONSKRAFTWAGEN	81,12	90,6	91,5	93,8	+2,5	93,1	94,5	+2,2	+1,5	98,6
EX 33	STRASSENFAHRZEUGE SOWEIT VERBRAUCHSGUT	19,62	114,6	125,6	141,5	+12,7	153,2	129,9	+11,0	-15,2	133,3
3311,12	PERSONEN- U. KOMBINATIONSKRAFTWAGEN 1)	18,88	115,9	127,7	144,2	+12,9	155,9	132,6	+11,2	-14,9	136,2
3371,75	KRAFTRAEDER, FAHRRRAEDER	0,74	81,8	72,6	73,8	-1,7	86,1	61,4	-0,5	-28,7	57,6
EX 36	ELEKTROTECHNISCHE VERBRAUCHSGÜTER	10,82	104,1	112,9	128,4	+12,7	124,4	132,4	+17,0	+6,4	152,8
EX 3638	HAUSHALTSKUEHLMOEBEL	0,81	102,8	105,0	115,4	+9,9	116,0	114,8	+14,1	-1,0	126,0
EX 3639	HAUSHALTSWASCHMASCHINEN U. TROCKNER	1,33	100,1	108,8	119,7	+10,0	125,6	113,8	+4,9	-9,4	133,9
EX 3635,37	SONSTIGE EL. HAUSHALTSGERAETE	3,45	96,2	101,9	114,2	+12,1	115,3	113,1	+12,5	-1,9	122,9
3661, EX 3663	RUNDFUNK-, FERNSEH- U. PHONOTECHNISCHE GERAETE	4,28	114,8	129,8	153,6	+18,3	141,0	166,3	+25,1	+17,9	199,1
REST 36	SONSTIGE ELEKTROTECHNISCHE VERBRAUCHSGÜTER	0,95	90,9	89,3	89,3	+0,0	88,0	90,6	+2,8	+3,0	102,8
EX 40	CHEMISCHE VERBRAUCHSGÜTER	6,68	120,1	127,2	133,5	+5,0	137,4	129,6	+0,9	-5,7	129,3
EX 496	SEIFEN, WASCH- U. REINIGUNGSMITTEL	2,32	104,0	102,4	103,5	+1,1	105,2	101,9	-1,0	-3,1	105,1
EX 497	KOERPERPFLEGE MITTEL	2,77	119,2	121,4	128,1	+5,5	131,6	124,7	+6,3	-5,2	121,9
REST 49	SONSTIGE CHEMISCHE VERBRAUCHSGÜTER	1,59	145,0	173,4	186,6	+7,6	194,6	178,6	-3,5	-8,2	177,2
EX 625, 63-64	SCHUHE, TEXTILIEN, BEKLEIDUNG	19,43	83,7	82,0	81,5	-0,6	80,6	82,4	-1,4	+2,2	81,0
EX 625	SCHUHE	2,59	88,9	84,3	76,4	-9,4	73,5	79,3	-9,6	+7,9	72,8
EX 63	TEXTILIEN	5,64	84,7	82,7	84,9	+2,7	85,7	84,2	+2,3	-1,8	87,3
EX 6384, 6385	GARDINEN- U. DEKORATIONSTOFF	0,66	84,5	80,4	90,4	+12,4	92,8	88,0	+14,7	-5,2	95,4
EX 6386	TEPPICHE, LAEUFER U. FUSSBOEDENBELAG AUS TEXTILEM MATERIAL	1,46	95,6	93,5	96,6	+3,3	101,1	92,0	+0,8	-9,0	95,4
EX 6392-98	WIRK- U. STRICKWAREN	3,52	80,2	78,7	79,1	+0,5	77,9	80,2	+0,9	+3,0	82,5
EX 64	BEKLEIDUNG	11,20	82,0	81,1	81,0	-0,1	79,7	82,2	-1,2	+3,1	79,6
6411,12	DAMEN- U. HERRENOBERBEKLEIDUNG	6,93	85,3	84,3	83,2	-1,3	82,4	84,0	-3,8	+1,9	75,5
REST 64	SONSTIGE BEKLEIDUNG U. VERWANDTE ERZEUGNISSE	4,27	76,7	75,9	77,3	+1,8	75,3	79,4	+3,5	+5,4	86,3
	SONSTIGE IM INDEX ERFASSTE VERBRAUCHSGÜTER	43,45	86,0	85,3	85,0	-0,4	84,2	85,8	-0,7	+1,9	88,9
EX 211	FESTE BRENNSTOFFE	0,50	92,8	97,8	82,0	-16,2	80,4	83,7	-15,5	+4,1	86,0
2213 10	MOTORENBENZIN	6,32	88,2	89,2	85,5	-4,1	81,8	89,1	-1,9	+8,9	88,7
2217 10	HEIZOEL, LEICHT	8,79	76,2	75,7	75,9	+0,3	81,0	70,9	-6,5	-12,5	67,6
3267 10	HAUSHALTSNAEHMASCHINEN	0,11	61,4	58,2	57,7	-0,9	61,9	53,6	-1,1	-13,4	55,9
EX 372	FOTO-, PROJEKTIONS- U. KINOTECHNISCHE GERAETE	0,46	52,4	58,3	56,8	-2,6	57,7	56,0	-5,1	-2,9	61,4
3771, EX 3773	UHREN	0,51	79,5	90,2	87,0	-3,5	84,0	90,0	-11,3	+7,1	98,4
3831, 3833 90	RAUMHEIZOEFEN, GAS- STÄNDERDE	0,26	79,2	86,6	89,9	+3,8	90,4	89,3	-0,4	-1,2	92,8
REST 38	SONSTIGE EISEN-, BLECH- UND METALLWAREN	1,87	69,0	66,2	61,3	-7,4	61,2	61,5	-8,8	+0,5	67,2
391-395, EX 398	MUSIKINSTRUMENTE, SPIELWAREN, SPORTGERAETE, SCHMUCK, FUELLHALTER U. AE.	3,13	92,0	94,0	95,2	+1,3	87,4	103,0	+1,1	+17,8	112,8
511, EX 513	FEINKERAMISCHE ERZEUGNISSE	0,97	91,1	90,6	87,7	-3,2	86,8	88,6	-1,7	+2,1	90,4
EX 5221	KONSERVEN- U. WIRTSCHAFTSGLAS	0,76	93,2	96,6	92,5	-4,2	92,6	92,4	-7,7	-0,2	90,5
EX 542	MOEBEL	9,90	79,2	72,3	72,0	-0,4	72,2	71,9	+2,7	-0,4	78,6
EX 56	PAPIER- U. PAPPEWAREN	2,63	122,2	129,1	135,1	+4,6	134,1	136,1	+5,2	+1,5	139,3
57	DRUCKEREIERZEUGNISSE, VERVIELFAELTIGUNGEN	6,11	98,7	99,6	102,0	+2,4	98,3	105,7	+3,0	+7,5	112,0
EX 621	LEDERWAREN	1,13	76,6	73,7	74,4	+0,9	70,8	77,9	+0,4	+10,0	82,5

1) DIE ZUORDNUNG ZUM INVESTITIONSGÜTER- BZW. VERBRAUCHSGÜTERBEREICH ERFOLGT ANNAEHERUNGSWEISE NACH DER ZULASSUNGSSTATISTIK FUER KRAFT

FUER VERBRAUCHSGUETER  
+100

MONATLICH

1987 1. VJ	VERAENDERUNG IN O/O		1986 MAY	1986 JUN	1986 JUL	1986 AUG.	1986 SEPT.	1986 OKT.	1986 NOV.	1986 DEZ.	1987 JAN.	1987 FEB.	1987 MAERZ	1987 APRIL	VERAENDERUNG IN O/O		GP 1982
	1. VJ GEGEN 1. VJ 1986	1. VJ 1987 GEGEN 4. VJ 1986													APRIL 1987 GEGEN APRIL 1986	APRIL 1987 GEGEN MAERZ 1987	
107.4	+3.1	+1.6	96.2	105.5	99.4	80.2	113.7	117.3	105.0	94.7	101.5	106.9	113.9	109.8	-4.9	-3.6	
95.4	+1.4	-3.2	84.5	92.2	91.7	75.9	103.9	109.1	97.9	88.7	91.1	94.8	100.3	95.6	-3.8	-4.7	
156.0	+8.0	+17.0	143.8	160.1	130.1	96.7	152.5	149.3	132.5	118.0	142.9	155.8	169.3	168.0	-7.6	-0.8	EX 33
159.1	+8.1	+16.8	146.2	162.8	132.1	98.6	155.9	152.5	135.4	120.8	146.2	158.8	172.4	171.0	-7.4	-0.8	3311, 12
76.9	+0.7	+33.5	81.9	92.1	77.6	50.2	68.0	67.4	58.6	46.8	59.6	81.3	89.9	93.3	-17.5	+3.8	3371, 75
137.2	+9.9	-10.2	109.9	127.6	105.3	78.3	152.0	178.4	153.0	127.1	124.9	140.6	146.2	136.6	+1.8	-6.6	EX 36
130.4	+11.3	+3.5	92.8	124.6	104.6	61.6	144.5	156.5	127.9	93.6	106.8	140.9	143.5	.	.	.	EX 3638
137.7	+11.5	+2.8	117.1	124.7	97.0	43.1	141.2	156.5	134.2	111.0	126.9	137.9	148.4	.	.	.	EX 3639
117.8	+4.5	-4.1	95.5	120.1	109.0	62.3	138.4	146.8	123.1	98.9	109.2	118.4	125.9	122.8	-6.4	-2.5	EX 3635, 37
162.9	+13.5	-18.2	127.1	146.1	112.2	108.1	180.0	228.9	196.5	169.8	147.7	168.7	172.4	157.5	+10.7	-8.6	3661, EX 3663
97.1	+4.7	-5.5	74.9	80.1	72.7	65.2	96.9	115.1	104.7	88.7	91.7	98.4	101.1	94.1	-1.1	-6.9	REST 36
134.2	-1.0	+3.8	120.6	145.2	142.5	111.3	136.0	150.0	128.5	109.4	122.9	135.6	144.1	140.3	-7.6	-2.6	EX 40
105.7	-0.8	+0.6	91.7	104.6	106.1	89.7	100.0	118.3	104.3	92.7	101.1	103.3	112.8	109.1	-5.3	-3.3	EX 496
134.7	+6.3	+10.5	110.0	151.9	142.0	109.5	130.6	141.5	122.9	101.4	125.4	137.7	141.0	140.1	-5.0	-0.6	EX 497
174.7	-9.8	-1.4	181.3	192.5	196.3	145.9	197.6	210.9	173.3	147.5	150.1	179.1	194.8	186.1	-12.5	-4.5	REST 49
85.9	-1.0	+6.0	63.3	73.2	82.4	68.4	100.7	95.4	79.6	68.0	80.2	86.4	91.0	78.5	-9.5	-13.7	EX 625, 63-64
72.6	-9.2	-0.3	61.4	61.5	65.9	89.8	101.7	91.7	72.3	54.5	68.8	72.0	76.9	69.0	-11.4	-10.3	EX 625
88.2	+0.3	+1.0	71.3	84.4	82.0	60.7	100.4	101.6	87.0	73.3	80.9	89.2	94.4	85.0	-10.0	-10.0	EX 63
99.9	+6.2	+4.7	78.9	92.3	93.4	51.1	97.4	103.9	96.0	86.3	94.2	99.8	105.7	100.9	-2.2	-4.5	EX 6384, 6385
96.8	-3.8	+1.5	88.2	100.7	83.8	76.1	106.1	114.2	94.9	77.1	93.0	96.3	101.1	.	.	.	EX 6386
82.4	+1.1	-0.1	62.9	76.2	79.1	56.2	98.6	95.9	82.1	69.4	73.4	84.3	89.5	76.8	-8.4	-14.2	EX 6392-98
87.7	-0.1	+10.2	59.7	70.2	86.4	67.3	100.7	93.0	77.5	68.4	82.4	88.3	92.5	77.4	-8.7	-16.3	EX 64
92.0	-2.7	+21.9	56.3	68.5	95.7	76.5	105.2	89.5	72.9	64.1	86.5	94.2	95.2	74.5	-13.2	-21.7	6411, 12
80.9	+5.5	-6.3	65.2	72.9	71.4	52.3	93.4	98.8	85.0	75.2	75.8	78.7	88.1	82.0	-1.6	-6.9	REST 64
83.6	-0.1	-6.0	82.2	83.7	85.0	73.8	89.1	92.5	88.4	85.9	83.2	81.2	86.5	86.2	-2.2	-0.3	
78.3	-13.3	-9.0	66.1	74.6	83.0	75.6	85.6	101.2	87.9	69.0	95.1	77.3	62.6	57.8	-18.0	-7.7	EX 211
79.7	-2.0	-10.1	90.0	83.3	93.1	93.1	82.5	80.5	89.9	95.6	88.2	74.2	76.8	83.1	+12.9	+8.2	2213 10
76.1	-8.3	+12.6	86.5	73.1	79.7	76.5	66.4	57.2	66.8	78.9	85.5	72.3	70.6	72.6	-6.0	+2.8	2217 10
54.8	-8.4	-2.0	51.4	69.0	46.2	39.6	67.9	65.6	54.6	47.4	44.1	57.1	63.2	.	.	.	3267 10
52.2	-9.4	-15.0	50.0	55.6	47.8	40.1	63.6	69.4	63.8	51.1	41.9	55.6	59.1	.	.	.	EX 372
68.7	-18.6	-30.2	74.3	85.3	71.5	62.2	110.9	115.6	104.7	74.9	59.3	75.8	71.1	.	.	.	3771, EX 3773
91.1	-2.5	-1.8	76.7	88.0	56.8	79.4	121.4	119.4	90.2	68.8	95.3	90.0	87.9	.	.	.	3831, 3833 90
62.0	+1.0	-7.7	54.1	58.6	51.6	46.0	69.6	75.3	69.9	56.3	55.7	61.6	68.7	61.7	-11.9	-10.2	REST 38
83.3	+0.6	+26.2	80.1	93.6	92.9	74.7	111.7	130.8	112.7	94.9	75.9	79.6	94.5	.	.	.	391-395, EX 398
87.9	+0.5	-2.8	82.7	82.3	84.8	80.6	95.1	100.0	90.5	80.7	82.6	87.5	93.6	90.3	-3.3	-3.5	511, EX 513
86.4	-3.8	-4.5	87.8	97.8	99.8	83.6	99.4	103.5	89.4	78.5	84.2	84.7	90.2	.	.	.	EX 5221
73.6	+4.0	-6.4	65.5	73.0	70.3	41.4	84.0	87.9	78.2	69.8	65.2	74.7	80.9	79.6	-2.9	-1.6	EX 542
144.0	+8.4	+3.4	125.8	138.3	135.3	121.2	141.9	153.3	135.6	129.0	142.0	139.1	150.9	139.8	-1.3	-7.4	EX 56
100.9	+4.7	-9.9	94.5	99.6	98.9	93.8	105.6	117.9	108.5	109.5	98.4	96.0	108.2	.	.	.	57
72.3	-1.2	-12.4	57.9	69.2	71.7	59.4	88.7	95.5	84.9	67.2	66.1	74.4	76.5	.	.	.	EX 621

FAHRZEUGE.

GP 1982	GÜTERGRUPPE	GEWICHTUNG	1984	1985	1986	VERÄND. IN O/O		VERÄNDERUNG IN O/O		1986	
						1986 GEGEN 1985	1986 1.HJ	1986 2.HJ	1986 GEGEN 1985		1986 2.HJ GEGEN 1985
	VERBRAUCHSGÜTER INSGESAMT	100	95,4	98,9	103,9	+5,1	107,2	100,6	+3,9	-6,2	105,8
	VERBRAUCHSGÜTER OHNE PERSONEN- U. KOMBINATIONSKRAFTWAGEN	81,12	90,6	92,0	94,3	+2,5	95,0	93,5	+1,9	-1,6	98,7
EX 33	STRASSENFAHRZEUGE SOWEIT VERBRAUCHSGÜT	19,62	114,5	126,2	142,5	+12,9	156,7	128,4	+10,9	-18,1	133,8
3311,12	PERSONEN-U. KOMBINATIONSKRAFTWAGEN 1)	16,88	115,7	128,3	145,2	+13,2	159,4	131,1	+11,1	-17,8	136,8
3371,75	KRAFTRAEDER, FAHRRÄEDER	0,74	81,9	73,2	74,3	+1,5	88,2	60,4	-0,5	-31,5	57,5
EX 36	ELEKTROTECHNISCHE VERBRAUCHSGÜTER	10,82	104,2	113,6	129,1	+13,6	127,4	130,7	+16,6	+2,6	152,6
EX 3638	HAUSHALTSKUEHLMOEBEL	0,81	102,7	105,7	116,2	+9,9	118,8	113,7	+13,0	-4,3	126,5
EX 3639	HAUSHALTSWASCHMASCHINEN U. TROCKNER	1,33	100,2	109,1	120,2	+10,2	128,3	112,0	+4,7	-12,7	133,2
EX 3635,37	SONSTIGE EL. HAUSHALTSGERAETE	3,45	96,3	102,7	115,0	+12,0	118,3	111,6	+12,2	-5,7	123,5
3661, EX 3663	RUNDFUNK-, FERNSEH-U. PHONOTECHNISCHE GERAETE	4,28	115,0	130,7	154,3	+18,1	144,5	164,2	+24,9	+13,6	198,6
REST 36	SONSTIGE ELEKTROTECHNISCHE VERBRAUCHSGÜTER	0,95	90,9	89,7	89,8	+0,1	89,6	90,1	+2,9	+0,6	102,8
EX 40	CHEMISCHE VERBRAUCHSGÜTER	6,68	120,0	127,7	134,2	+5,1	140,2	128,2	+0,6	-8,6	129,5
EX 496	SEIFEN, WASH-U. REINIGUNGSMITTEL	2,32	103,9	102,9	104,0	+1,1	108,3	99,8	-1,5	-7,8	104,9
EX 497	KOERPERPFLEGMITTEL	2,77	119,1	121,9	128,7	+5,6	133,5	123,9	+6,0	-7,2	122,4
REST 49	SONSTIGE CHEMISCHE VERBRAUCHSGÜTER	1,59	144,9	174,1	187,6	+7,8	198,3	176,9	-3,8	-10,8	177,7
EX 625, 63-64	SCHUHE, TEXTILIEN, BEKLEIDUNG	19,43	83,7	82,5	81,9	-0,7	82,5	81,4	-1,7	-1,3	81,0
EX 625	SCHUHE	2,59	88,8	85,0	76,9	-9,5	75,4	78,5	-9,6	+4,1	73,4
EX 63	TEXTILIEN	5,64	84,8	83,2	85,3	+2,5	87,4	83,2	+1,6	-4,8	87,3
EX 6384; 6385	GARDINEN-U. DEKORATIONSSTOFF	0,66	84,5	80,8	90,8	+12,4	94,7	87,0	+14,6	-8,1	94,9
EX 6386	TEPPICHE, LÄUFER U. FUSSBODENBELAG AUS TEXTILEM MATERIAL	1,46	95,9	94,0	97,1	+3,3	103,1	91,2	-0,1	-11,5	95,6
EX 6392-98	WIRK-U. STRICKWAREN	3,52	80,3	79,2	79,4	+0,3	79,6	79,3	+0,3	-0,4	82,4
EX 64	BEKLEIDUNG	11,20	82,0	81,6	81,4	-0,2	81,6	81,1	-1,6	-0,6	79,6
6411,12	DAMEN-U. HERRENOBERBEKLEIDUNG	6,93	85,3	84,8	83,7	-1,3	84,5	82,9	-3,9	-1,9	75,5
REST 64	SONSTIGE BEKLEIDUNG U. VERWANDTE ERZEUGNISSE	4,27	76,6	76,3	77,7	+1,8	77,1	78,3	+3,0	+1,6	86,3
	SONSTIGE IM INDEX ERFASSTE VERBRAUCHSGÜTER	43,45	86,0	85,7	85,3	-0,5	85,8	84,9	-1,2	-1,0	89,0
EX 211	FESTE BRENNSTOFFE	0,50	92,6	98,3	82,5	-16,1	82,3	82,8	-15,6	+0,6	86,2
2213 10	MOTORENBENZIN	6,32	88,3	89,4	85,5	-4,4	82,2	88,7	-2,1	+7,9	88,1
2217 10	HEIZOEL, LEICHT	8,79	76,2	76,0	76,0	+0,0	82,0	70,0	-7,5	-14,6	67,7
3267 10	HAUSHALTSNAEHMASCHINEN	0,11	61,2	58,8	58,2	-1,0	63,5	52,8	-1,1	-16,9	56,0
EX 372	FOTO-, PROJEKTIONS-U. KINOTECHNISCHE GERAETE	0,46	52,3	58,6	57,1	-2,6	58,7	55,6	-5,4	-5,3	61,8
3771, EX 3773	UHREN	0,51	79,7	90,6	87,3	-3,6	85,2	89,4	-11,7	+4,9	98,1
3831, 3833 90	RAUMHEIZOFEN, GAS-STANDHERDE	0,26	79,2	86,7	90,0	+3,8	91,6	88,5	-1,3	-3,4	92,0
REST 38	SONSTIGE EISEN-, BLECH-UND METALLWAREN	1,87	69,0	66,6	61,7	-7,4	62,2	61,1	-8,9	-1,8	67,3
391-395, EX 398	MUSIKINSTRUMENTE, SPIELWAREN, SPORTGERAETE, SCHMUCK, FUELLHALTER U. AE.	3,13	91,9	94,5	95,6	+1,2	89,5	101,7	+0,9	+13,6	112,7
511, EX 513	FEINKERAMISCHE ERZEUGNISSE	0,97	90,9	91,1	88,1	-3,3	88,7	87,6	-1,6	-1,2	90,6
EX 5221	KONSERVEN-U. WIRTSCHAFTSGLAS	0,76	93,0	97,1	93,0	-4,2	94,3	91,8	-7,9	-2,7	90,6
EX 542	MOEBEL	9,90	79,2	72,9	72,7	-0,3	74,2	71,2	+2,6	-4,0	79,0
EX 56	PAPIER-U. PAPPEWAREN	2,63	122,2	129,9	135,8	+4,5	137,6	134,0	+4,6	-2,6	139,9
57	DRUCKEREIERZEUGNISSE, VERVIELFAELTIGUNGEN	6,11	98,5	100,1	102,4	+2,3	100,0	104,8	+2,9	+4,8	112,1
EX 621	LEDERWAREN	1,13	76,6	74,1	74,8	+0,9	72,6	77,0	+0,1	+6,1	82,5

1) DIE ZUORDNUNG ZUM INVESTITIONSGÜTER- OZW. VERBRAUCHSGÜTERBEREICH ERFOLGT ANNAEHERUNGSWEISE NACH DER ZULASSUNGSSTATISTIK FUER KRAFT

FUER VERBRAUCHSGUETER  
\*100

MAESSIGKEITEN BEREINIGT

1987 1.VJ	VERAENDERUNG IN O/O		1986 MAI	1986 JUNI	1986 JULI	1986 AUG.	1986 SEPT.	1986 OKT.	1986 NOV.	1986 DEZ.	1987 JAN.	1987 FEB.	1987 MAERZ	1987 APRIL	VERAENDERUNG IN O/O		GP 1982
	GEGEN 1.VJ 1986	GEGEN 1.VJ 1987													APRIL 1987 GEGEN APRIL 1986	APRIL 1987 GEGEN MAERZ 1987	
108,6	+2,3	+2,6	102,2	108,1	93,9	78,9	113,2	112,3	108,9	96,3	101,0	114,5	110,3	111,1	-2,7	+0,7	
96,4	+0,3	-2,3	89,6	94,4	86,8	75,1	103,2	104,5	102,0	89,5	90,7	101,5	97,1	96,7	-1,3	-0,4	
157,6	+7,2	+17,8	153,9	164,4	122,7	93,7	152,5	142,8	135,7	122,8	142,1	166,8	163,9	170,2	-5,9	+3,8	EX 33
160,8	+7,4	+17,5	156,4	167,2	124,7	95,5	155,9	145,9	138,6	125,8	145,3	170,0	167,0	173,1	-5,7	+3,7	3311,12
77,6	-0,5	+34,3	89,9	93,3	72,9	50,2	66,0	64,0	61,6	47,8	60,9	86,7	85,3	95,5	-14,8	+12,0	3371,75
138,5	+8,5	-9,4	118,2	131,7	96,3	77,6	149,8	171,3	159,3	127,9	124,0	150,4	141,2	139,3	+5,9	-1,3	EX 36
132,0	+10,5	+4,3	101,8	127,3	98,5	59,3	144,9	151,3	130,7	97,5	107,9	151,0	137,2	.	.	.	EX 3638
138,3	+9,4	+3,8	122,6	128,5	91,4	44,0	137,2	150,9	140,1	108,5	124,6	147,6	142,8	.	.	.	EX 3639
118,5	+2,8	-4,0	108,8	124,1	101,8	61,0	136,2	139,4	128,8	102,4	108,1	125,7	121,7	125,6	-4,1	+3,4	EX 3635,37
164,8	+12,2	-17,0	136,7	150,7	104,2	107,5	177,3	220,8	206,2	168,9	147,1	180,9	166,4	159,7	+14,9	-4,0	3661, EX 3663
98,9	+4,4	-3,8	77,1	81,6	68,9	65,4	97,6	110,0	109,5	88,9	90,7	106,2	99,8	94,0	-0,8	-5,8	REST 36
135,4	-2,0	+4,6	128,1	147,7	136,0	108,9	135,6	143,7	132,5	112,4	121,9	144,9	139,3	142,5	-5,6	+2,3	EX 40
105,6	-2,5	+0,7	103,6	107,9	99,2	88,2	96,4	113,7	106,7	94,4	100,3	109,2	107,2	112,0	-1,1	+4,5	EX 496
136,8	+5,9	+11,8	112,6	153,7	136,7	107,5	132,1	135,2	128,2	103,9	124,9	148,2	137,4	141,2	-4,0	+2,8	EX 497
176,1	-10,6	-0,9	190,9	195,1	188,2	141,3	198,4	202,0	177,7	153,5	147,9	191,1	189,4	189,1	-11,1	-0,2	REST 49
86,8	-2,0	+7,2	69,1	75,0	77,5	68,0	99,7	91,1	83,4	68,6	80,0	92,4	87,9	79,2	-7,0	-9,9	EX 625,63-64
73,4	-10,4	+0,0	67,3	63,4	60,9	88,8	101,2	86,9	76,9	56,3	69,6	76,8	73,7	68,6	-9,3	-6,9	EX 625
89,2	-0,7	+2,2	75,6	86,9	77,1	61,0	99,5	97,3	91,5	73,0	80,7	95,6	91,4	85,9	-7,4	-6,0	EX 63
101,3	+5,6	+6,7	83,4	94,5	88,2	52,8	96,0	99,6	100,8	84,3	93,7	107,2	103,1	100,7	-1,9	-2,3	EX 6384,6385
98,1	-4,6	+2,6	92,2	104,0	77,8	76,6	105,6	108,2	101,3	77,4	92,6	103,2	98,6	.	.	.	EX 6386
83,3	+0,1	+1,1	67,2	78,4	74,7	56,1	97,6	92,3	85,7	69,2	73,3	90,3	86,3	78,1	-5,1	-9,5	EX 6392-98
88,6	-0,9	+11,3	66,2	71,7	81,6	66,7	99,5	88,9	80,8	69,2	82,1	94,4	89,4	78,3	-6,3	-12,4	EX 64
93,0	-3,5	+23,2	63,6	69,5	90,6	76,1	103,9	85,2	76,5	64,9	86,4	100,8	91,9	75,4	-10,9	-18,0	6411,12
81,5	+4,4	-5,6	70,4	75,4	67,1	51,5	92,4	94,9	87,8	76,2	75,0	84,0	85,5	83,1	+1,2	-2,8	REST 64
84,6	-0,9	-4,9	85,6	85,6	80,7	72,9	88,9	88,6	92,0	86,4	82,9	87,0	84,0	86,9	-0,1	+3,5	
79,2	-13,5	-8,1	72,6	76,6	78,7	74,2	85,0	97,0	90,6	71,0	94,4	82,7	60,4	58,9	-15,4	-2,5	EX 211
81,4	-1,9	-7,6	86,3	84,0	91,3	92,7	84,2	79,1	92,8	92,3	88,1	81,1	75,1	82,3	+11,4	+9,6	2213 10
76,6	-8,2	+13,1	87,8	74,8	76,5	74,1	66,4	55,6	68,3	79,1	84,2	77,3	68,4	73,8	-2,9	+7,9	2217 10
55,1	-9,8	-1,6	57,6	69,4	43,1	38,6	67,2	62,6	56,5	49,0	44,7	60,6	60,0	.	.	.	3267 10
53,0	-9,6	-14,2	53,1	57,1	44,9	38,6	64,5	66,8	65,6	52,9	42,1	59,5	57,4	.	.	.	EX 372
69,7	-19,3	-29,0	75,0	86,3	68,6	62,2	111,0	112,0	109,1	73,3	59,2	81,5	68,5	.	.	.	3771, EX 3773
92,0	-3,8	+0,0	75,6	89,8	54,8	79,0	121,0	117,7	92,6	65,7	94,5	97,1	84,3	.	.	.	3831, 3833 90
63,0	+0,3	-6,4	55,8	59,5	49,0	45,8	70,0	71,7	73,4	56,8	55,6	66,2	67,2	62,2	-10,5	-7,4	REST 38
83,9	-0,8	-25,6	87,1	96,1	87,3	74,3	110,3	125,7	117,4	95,1	76,4	84,9	90,3	.	.	.	391-395, EX 398
88,7	-0,4	-2,1	87,9	84,5	80,2	79,1	94,6	95,3	93,9	82,5	81,6	93,4	91,0	91,6	-0,8	+0,7	511, EX 513
87,5	-4,4	-3,6	91,3	99,0	95,8	82,1	100,4	99,5	92,3	80,5	84,3	90,9	87,2	.	.	.	EX 5221
74,6	+3,0	-5,6	72,1	75,2	65,2	41,7	83,1	82,9	82,6	71,6	65,4	79,8	78,6	79,8	-0,9	+1,5	EX 542
144,6	+6,3	+3,4	136,8	143,3	126,1	119,4	138,7	145,1	142,6	132,1	141,6	147,9	144,4	143,1	+4,0	-0,9	EX 56
102,1	+4,0	-8,9	98,7	101,5	93,8	92,7	105,8	112,2	113,3	110,8	97,6	102,9	105,9	.	.	.	57
73,1	-2,1	-11,4	61,9	71,8	67,6	58,8	87,8	91,6	88,2	67,9	65,3	79,5	74,5	.	.	.	EX 621

FAHRZEUGE.

3 Produktionsindex für das Baugewerbe, Bauhauptgewerbe und Ausbaugewerbe  
1980 = 100

Nr. der Systematik <sup>1)</sup>	Baugewerbe												
	Gewichtung	insgesamt	Hochbauleistungen <sup>2)</sup>	Tiefbauleistungen <sup>3)</sup>	Bauhauptgewerbe <sup>4)</sup>			Ausbaugewerbe					
					zusammen	Hochbauleistungen	Tiefbauleistungen	zusammen	Klempnerei, Gas- und Wasserinstallation	Installation von Heizungsanlagen <sup>5)</sup>	Elektroinstallation	Glasergerbe	Maler- und Lackierergewerbe, Tapetenkleberei
Jahr Halbjahr Vierteljahr													
Systematik-Nr. ....	72-77				72-75		76-77	7610	7640	7670	7731	7734,37	
Gewichtung .....	100	71,64	28,36	72,16	43,80	28,36	27,84	4,12	5,95	5,86	0,84	6,43	4,64
kalendermonatlich													
1981 .....	93,2	94,3	90,4	92,9	94,5	90,4	94,1	94,8	94,5	94,1	92,7	95,6	91,1
1982 .....	88,4	87,9	89,6	88,3	87,4	89,6	88,6	90,5	85,6	89,0	82,6	93,3	85,1
1983 .....	88,7	88,4	89,6	88,9	88,5	89,6	88,3	97,0	86,3	90,2	82,4	91,0	87,2
1984 .....	89,3	88,8	90,3	89,4	88,8	90,3	88,9	85,7	86,6	91,0	82,1	92,5	88,1
1985 .....	84,0	81,3	90,9	82,7	77,3	90,9	87,5	83,4	84,3	92,2	79,8	93,5	82,5
1986 .....	86,2	82,6	95,5	85,8	79,6	95,5	87,4	84,3	82,2	92,9	79,5	93,8	82,5
1981 1. Hj .....	86,6	87,7	83,7	88,5	91,5	83,7	81,8	80,6	82,7	83,0	82,2	81,4	80,7
2. Hj .....	99,8	101,0	97,0	97,3	97,5	97,0	106,4	109,0	106,4	105,2	103,1	109,9	101,4
1982 1. Hj .....	79,8	79,9	79,4	81,4	82,6	79,4	75,7	77,0	73,7	77,8	71,9	76,7	73,5
2. Hj .....	97,0	95,9	99,9	95,2	92,2	99,9	101,7	104,0	97,6	100,3	93,2	110,0	96,8
1983 1. Hj .....	80,4	81,2	78,5	80,4	81,6	78,5	80,5	78,3	78,7	83,6	76,1	80,7	81,2
2. Hj .....	97,2	95,7	100,8	97,5	95,4	100,8	96,3	95,7	94,0	96,8	88,7	101,3	93,3
1984 1. Hj .....	80,6	81,6	78,2	82,6	85,5	78,2	75,6	72,2	73,4	79,1	69,4	76,1	77,4
2. Hj .....	97,9	96,0	102,5	96,2	92,1	102,5	102,2	99,2	99,9	102,9	94,9	108,9	98,9
1985 1. Hj .....	71,4	70,1	74,6	70,4	67,7	74,6	73,9	70,1	71,3	79,8	67,9	75,5	72,1
2. Hj .....	96,7	92,5	107,3	95,0	87,0	107,3	101,1	96,8	97,3	104,5	91,6	111,6	92,9
1986 1. Hj .....	73,1	70,3	79,8	73,3	69,0	79,8	72,5	70,5	67,4	80,9	65,5	73,9	69,3
2. Hj .....	99,5	94,9	111,1	98,4	90,2	111,1	102,4	98,1	97,0	105,0	93,4	113,7	95,7
1981 1. Vj .....	70,8	74,2	62,0	69,2	73,8	62,0	75,0	72,5	79,7	78,9	75,7	70,2	72,5
2. Vj .....	102,4	101,2	105,4	107,7	109,2	105,4	88,6	88,7	85,7	87,0	88,7	92,5	88,9
3. Vj .....	102,2	100,9	105,7	105,4	105,3	105,7	94,1	95,8	92,6	89,6	92,1	101,0	90,7
4. Vj .....	97,3	101,0	88,3	89,1	89,7	88,3	118,7	122,1	120,1	120,7	114,1	118,7	112,1
1982 1. Vj .....	65,1	67,8	58,2	63,6	67,1	58,2	69,0	69,6	70,1	73,8	64,6	66,0	66,1
2. Vj .....	94,4	91,9	100,6	99,1	98,1	100,6	82,2	84,3	77,3	81,7	79,2	87,3	80,9
3. Vj .....	96,5	93,4	104,3	99,3	96,0	104,3	89,2	90,3	85,6	85,9	81,1	98,8	85,3
4. Vj .....	97,6	98,4	95,4	91,2	88,4	95,4	114,2	117,7	109,5	114,7	105,3	121,2	108,2
1983 1. Vj .....	64,1	66,9	57,2	62,3	65,6	57,2	68,8	65,5	69,5	74,6	66,2	66,5	67,4
2. Vj .....	96,7	95,5	99,7	98,5	97,7	99,7	92,0	91,0	87,8	92,6	86,0	94,8	95,0
3. Vj .....	97,4	93,1	108,1	103,6	100,6	108,1	81,3	78,4	79,0	80,4	72,3	88,1	79,9
4. Vj .....	96,9	98,3	93,5	91,4	90,1	93,5	111,2	112,9	108,9	113,2	105,1	114,4	106,6
1984 1. Vj .....	67,9	71,2	59,4	67,2	72,2	59,4	69,7	65,6	71,4	74,8	65,9	66,1	70,4
2. Vj .....	93,4	92,0	96,9	98,0	98,7	96,9	81,4	78,8	75,4	83,3	72,9	86,0	84,3
3. Vj .....	97,1	94,0	105,0	100,2	97,1	105,0	89,1	85,0	85,2	87,4	81,0	97,9	89,1
4. Vj .....	98,6	98,1	100,0	92,2	87,2	100,0	115,3	113,4	114,5	118,4	108,7	119,9	108,7
1985 1. Vj .....	53,4	55,9	46,8	48,1	48,8	46,8	67,1	63,8	67,3	75,0	60,8	63,7	65,9
2. Vj .....	89,4	84,2	102,4	92,8	86,5	102,4	80,6	76,3	75,3	84,6	75,0	87,2	78,3
3. Vj .....	98,2	91,8	114,2	101,2	92,8	114,2	90,3	84,3	85,9	91,9	80,9	101,9	85,0
4. Vj .....	95,2	93,1	100,3	88,7	81,2	100,3	111,9	109,2	108,6	117,1	102,3	121,3	100,8
1986 1. Vj .....	53,7	55,4	49,4	49,6	49,8	49,4	64,2	61,8	61,2	75,3	58,3	61,2	61,4
2. Vj .....	92,4	85,7	110,2	96,9	88,3	110,2	80,6	79,1	73,5	86,4	72,7	86,5	77,2
3. Vj .....	99,1	92,1	116,6	102,6	93,5	116,6	89,9	85,2	82,9	91,2	80,3	102,5	85,6
4. Vj .....	99,9	97,7	105,5	94,2	86,9	105,5	114,8	110,9	111,0	118,7	106,5	124,9	105,7

1) Systematik der Wirtschaftszweige, Ausgabe 1979, Fassung für die Statistik im Produzierenden Gewerbe (SYPRO).  
2) Hochbauleistungen im Bauhauptgewerbe einschl. Ausbaugewerbe.  
3) Entspricht den Tiefbauleistungen im Bauhauptgewerbe.

4) Index der Nettoproduktion für Unternehmen.  
5) Einschl. Installation von Lüftungs-, Klima- und gesundheits-technischen Anlagen.

3 Produktionsindex für das Baugewerbe, Bauhauptgewerbe und Ausbaugewerbe  
1980 = 100

Nr. der Systematik Gewichtung Jahr Halbjahr Vierteljahr	Baugewerbe												
	insgesamt	Hochbauleistungen 2)	Tiefbauleistungen 3)	Bauhauptgewerbe 4)			Ausbaugewerbe					übriges Ausbaugewerbe	
				zusammen	Hochbauleistungen	Tiefbauleistungen	zusammen	Klempnerei, Gas- und Wasserinstallation	Installation von Heizungsanlagen 5)	Elektroinstallation	Glaser-gewerbe		Maler- und Lackierer-gewerbe, Tapetenkleberei
Systematik-Nr. ....	72-77			72-75			76-77	7610	7640	7670	7731	7734,37	
Gewichtung .....	100	71,64	28,36	72,16	43,80	28,36	27,84	4,12	5,95	5,86	0,84	6,43	4,64
von Kalenderunregelmäßigkeiten bereinigt													
1981 .....	93,3	94,4	90,5	93,0	94,6	90,5	94,1	94,8	94,5	94,1	92,7	95,6	91,1
1982 .....	88,2	87,7	89,5	88,2	87,4	89,5	88,3	90,1	85,3	88,6	82,3	92,9	84,8
1983 .....	88,6	88,3	89,4	88,7	88,3	89,4	88,3	87,0	86,3	90,2	82,4	91,0	87,2
1984 .....	89,1	88,8	90,0	89,1	88,6	90,0	89,2	86,0	86,9	91,4	82,4	92,9	88,5
1985 .....	84,2	81,6	90,9	82,7	77,4	90,9	88,2	84,1	85,0	92,9	80,4	94,3	83,2
1986 .....	86,5	82,9	95,4	85,8	79,6	95,4	88,2	85,0	82,9	93,7	80,1	94,6	83,2
1981 1. Hj .....	88,6	89,9	85,3	90,0	93,1	85,3	84,9	83,6	85,8	86,1	85,3	84,5	83,7
1981 2. Hj .....	97,9	98,7	95,7	96,0	96,2	95,7	102,7	105,2	102,7	101,5	99,5	106,1	97,9
1982 1. Hj .....	81,9	82,1	81,4	83,4	84,8	81,4	77,8	79,2	75,8	80,1	74,0	78,9	75,6
1982 2. Hj .....	94,9	93,2	97,7	93,0	90,0	97,7	98,2	100,4	94,2	96,8	89,9	106,2	93,4
1983 1. Hj .....	81,8	82,7	79,8	81,7	83,0	79,8	82,1	79,9	80,3	85,3	77,7	82,4	82,9
1983 2. Hj .....	95,3	93,8	99,0	95,6	93,5	99,0	94,4	93,8	92,1	94,9	87,0	99,3	91,5
1984 1. Hj .....	81,3	82,4	78,7	83,2	86,1	78,7	76,5	73,1	74,3	80,1	70,2	77,0	78,3
1984 2. Hj .....	97,0	95,3	101,3	95,1	91,1	101,3	101,8	98,8	99,5	102,5	94,5	108,5	98,5
1985 1. Hj .....	73,5	72,2	76,7	72,5	69,8	76,7	76,1	72,1	73,4	82,1	69,9	77,7	74,2
1985 2. Hj .....	94,9	90,8	105,1	92,9	85,0	105,1	99,9	95,6	96,1	103,3	90,5	110,3	91,8
1986 1. Hj .....	74,8	72,2	81,3	74,6	70,3	81,3	75,2	73,1	69,9	83,9	68,0	76,7	71,9
1986 2. Hj .....	97,9	93,4	109,6	97,0	88,9	109,6	100,4	96,2	95,1	102,9	91,6	111,5	93,8
1981 1. Vj .....	70,9	74,5	61,9	69,2	74,0	61,9	75,3	72,8	80,0	79,2	76,0	70,5	72,8
1981 2. Vj .....	106,4	105,5	108,6	110,7	112,1	108,6	95,1	95,2	92,0	93,4	95,2	99,3	95,4
1981 3. Vj .....	99,5	97,8	103,9	103,7	103,6	103,9	88,7	90,4	87,3	84,5	86,9	95,3	85,5
1981 4. Vj .....	96,4	99,9	87,5	88,3	88,8	87,5	117,3	120,6	118,7	119,3	112,7	117,3	110,8
1982 1. Vj .....	65,4	68,2	58,3	63,9	67,5	58,3	69,3	69,9	70,4	74,1	64,9	66,3	66,4
1982 2. Vj .....	98,4	96,1	104,4	102,9	102,0	104,4	86,8	88,9	81,6	86,2	83,6	92,1	85,4
1982 3. Vj .....	93,1	89,7	101,6	96,5	93,2	101,6	84,2	85,2	80,7	81,0	76,5	93,2	80,5
1982 4. Vj .....	96,1	96,9	93,8	89,6	86,8	93,8	112,8	116,3	108,2	113,3	104,0	119,8	106,9
1983 1. Vj .....	63,1	65,9	56,1	61,2	64,6	56,1	68,0	64,7	68,7	73,7	65,4	65,7	66,6
1983 2. Vj .....	100,9	99,7	103,4	102,3	101,4	103,4	97,1	96,0	92,6	97,7	90,7	100,0	100,2
1983 3. Vj .....	94,2	89,9	105,2	100,5	97,6	105,2	77,8	75,1	75,7	77,0	69,2	84,4	76,5
1983 4. Vj .....	96,5	98,0	92,8	90,7	89,4	92,8	111,6	113,4	109,3	113,7	105,5	114,9	107,0
1984 1. Vj .....	66,4	69,7	58,1	65,8	70,9	58,1	67,8	63,8	69,4	72,8	64,1	64,3	68,5
1984 2. Vj .....	96,4	95,3	99,4	100,5	101,3	99,4	85,9	83,1	79,6	87,9	76,9	90,7	88,9
1984 3. Vj .....	95,5	92,2	103,7	98,9	95,7	103,7	86,7	82,7	82,9	85,0	78,8	95,2	86,7
1984 4. Vj .....	98,6	98,5	98,8	91,3	86,4	98,8	117,6	115,7	116,8	120,8	110,9	122,4	110,9
1985 1. Vj .....	52,9	55,4	46,5	47,7	48,5	46,5	66,3	63,0	66,5	74,1	60,1	62,9	65,1
1985 2. Vj .....	94,3	89,3	106,9	97,3	91,1	106,9	86,6	81,9	80,8	90,8	80,5	93,6	84,0
1985 3. Vj .....	94,7	88,3	110,9	97,9	89,5	110,9	86,5	80,7	82,3	88,0	77,5	97,6	81,4
1985 4. Vj .....	95,2	93,7	99,3	87,9	80,6	99,3	114,2	111,4	110,8	119,5	104,4	123,8	102,9
1986 1. Vj .....	54,8	56,7	49,9	50,2	50,4	49,9	66,6	64,1	63,5	78,1	60,5	63,5	63,7
1986 2. Vj .....	94,7	87,7	112,7	99,0	90,2	112,7	83,7	82,1	76,3	89,6	75,4	89,7	80,1
1986 3. Vj .....	96,3	89,2	114,0	100,2	91,2	114,0	86,1	81,6	79,4	87,3	76,9	98,2	82,0
1986 4. Vj .....	99,8	97,7	105,2	93,8	86,5	105,2	115,2	111,3	111,4	119,2	106,9	125,4	106,1

1) Systematik der Wirtschaftszweige, Ausgabe 1979, Fassung für die Statistik im Produzierenden Gewerbe (SYPRO).  
2) Hochbauleistungen im Bauhauptgewerbe einschl. Ausbaugewerbe.  
3) Entspricht den Tiefbauleistungen im Bauhauptgewerbe.

4) Index der Nettoproduktion für Unternehmen.  
5) Einschl. Installation von Lüftungs-, Klima- und gesundheits-technischen Anlagen.

4 Index der Arbeitsproduktivität für den Bergbau und das Verarbeitende Gewerbe  
 4.1 Produktionsergebnis je Beschäftigten und je Beschäftigtenstunde  
 1980 = 100

Jahr Halbjahr Vierteljahr Monat	Bergbau und Verarbeitendes Gewerbe													
	insgesamt		Bergbau		Verarbeitendes Gewerbe									
					zusammen		Grundstoff- und Produktions- güter- gewerbe		Investi- tions- güter		Ver- brauchs- güter		Nahrungs- und Genuß- mittel- gewerbe	
	Index	Veränd. z. Vor- jahres- zeitr. in %	Index	Veränd. z. Vor- jahres- zeitr. in %	Index	Veränd. z. Vor- jahres- zeitr. in %	Index	Veränd. z. Vor- jahres- zeitr. in %	Index	Veränd. z. Vor- jahres- zeitr. in %	Index	Veränd. z. Vor- jahres- zeitr. in %	Index	Veränd. z. Vor- jahres- zeitr. in %
Produktionsergebnis je Beschäftigten														
1986 .....	115,2	+ 1,0	92,4	- 3,5	116,1	+ 1,0	111,4	+ 0,1	117,6	+ 0,7	114,5	+ 2,0	124,3	+ 3,8
1986 1. Hj ....	116,4	+ 1,8	96,8	- 1,7	117,1	+ 1,9	113,8	+ 0,5	118,9	+ 2,2	115,2	+ 1,9	121,2	+ 4,0
1986 2. Hj ....	114,1	+ 0,1	88,1	- 5,5	115,1	+ 0,3	109,1	- 0,4	116,3	- 0,9	113,9	+ 2,2	127,5	+ 3,7
1986 1. Vj ....	113,5	+ 0,5	101,8	- 4,1	114,0	+ 0,7	110,5	- 0,2	114,6	+ 0,3	114,5	+ 1,1	119,5	+ 4,3
1986 2. Vj ....	119,2	+ 3,1	91,8	+ 1,0	120,2	+ 3,1	117,1	+ 1,3	123,2	+ 4,2	115,8	+ 2,7	122,9	+ 3,8
1986 3. Vj ....	108,6	+ 0,4	85,0	- 3,5	109,5	+ 0,5	108,6	- 0,9	107,5	- 0,4	108,8	+ 2,4	121,9	+ 4,7
1986 4. Vj ....	119,6	- 0,2	91,1	- 7,2	120,7	+ 0,1	109,5	+ 0,2	125,2	- 1,3	118,9	+ 1,9	133,0	+ 2,5
1987 1. Vj ....	113,2	- 0,3	98,3	- 3,4	113,7	- 0,3	109,2	- 1,2	113,5	- 1,0	117,1	+ 2,3	121,3	+ 1,5
1986 Jan. ....	107,7	+ 2,8	104,7	- 1,1	107,8	+ 2,9	106,6	+ 3,0	105,1	+ 1,7	109,3	+ 2,7	120,4	+ 7,6
1986 Febr. ....	118,5	+ 2,2	103,4	- 5,1	119,1	+ 2,4	113,7	+ 1,0	121,5	+ 2,0	118,2	+ 2,9	123,9	+ 6,7
1986 März ....	114,4	- 3,0	97,3	- 6,0	115,1	- 2,9	111,1	- 4,2	117,3	- 2,7	116,0	- 2,0	114,1	- 1,6
1986 April ....	124,0	+ 6,4	95,7	+ 3,6	125,0	+ 6,4	119,6	+ 2,7	129,0	+ 8,9	121,9	+ 6,0	127,0	+ 6,5
1986 Mai ....	113,7	- 0,6	88,6	- 3,0	114,6	- 0,6	114,3	- 0,1	116,0	- 0,8	109,5	- 1,8	117,4	+ 0,9
1986 Juni ....	120,0	+ 3,4	91,2	+ 2,4	121,1	+ 3,4	117,5	+ 1,4	124,5	+ 4,5	116,0	+ 3,8	124,3	+ 4,0
1986 Juli ....	108,4	- 0,1	85,8	- 4,1	109,3	0	109,4	- 0,8	107,1	- 2,4	107,3	+ 4,8	121,4	+ 4,7
1986 Aug. ....	96,9	- 0,6	85,7	+ 0,7	97,3	- 0,7	101,8	- 2,6	91,7	+ 0,1	93,0	- 2,3	117,0	+ 3,6
1986 Sept. ....	120,6	+ 1,7	83,5	- 7,0	122,0	+ 1,9	114,6	+ 0,4	123,6	+ 0,9	126,0	+ 4,0	127,4	+ 5,9
1986 Okt. ....	123,6	- 0,6	91,4	- 5,7	124,9	- 0,4	115,0	- 1,9	126,1	- 1,5	127,9	+ 2,8	140,5	+ 2,3
1986 Nov. ....	122,7	- 1,4	93,4	- 10,0	123,8	- 1,0	114,4	+ 0,5	126,4	- 3,4	122,7	+ 1,3	138,8	+ 1,8
1986 Dez. ....	112,4	+ 1,5	88,5	- 5,7	113,3	+ 1,7	99,1	+ 2,2	123,0	+ 1,1	106,2	+ 1,6	119,8	+ 3,9
1987 Jan. ....	103,0	- 4,4	102,0	- 2,6	103,0	- 4,5	101,4	- 4,9	98,9	- 5,9	108,5	- 0,7	116,2	- 3,5
1987 Febr. ....	119,3	+ 0,7	99,0	- 4,3	120,0	+ 0,8	114,2	+ 0,4	120,9	- 0,5	122,5	+ 3,6	127,5	+ 2,9
1987 März ....	117,3	+ 2,5	93,9	- 3,5	118,2	+ 2,7	112,0	+ 0,8	120,6	+ 2,8	120,3	+ 3,7	120,2	+ 5,3
Produktionsergebnis je Beschäftigtenstunde														
1986 .....	117,9	+ 2,0	96,1	- 1,3	118,7	+ 2,1	114,8	+ 1,2	120,5	+ 1,7	116,0	+ 2,7	125,3	+ 4,9
1986 1. Hj ....	116,7	+ 3,3	96,9	- 1,8	117,4	+ 3,4	115,1	+ 1,8	118,9	+ 3,9	114,2	+ 3,0	122,6	+ 6,2
1986 2. Hj ....	119,1	+ 0,8	95,3	- 0,9	120,0	+ 0,8	114,6	+ 0,7	122,2	- 0,3	117,8	+ 2,5	128,0	+ 3,7
1986 1. Vj ....	114,7	+ 3,7	100,4	- 2,2	115,2	+ 3,9	112,3	+ 1,9	116,4	+ 4,8	114,0	+ 3,2	119,9	+ 6,6
1986 2. Vj ....	118,7	+ 2,9	93,4	- 1,3	119,6	+ 2,9	117,8	+ 1,6	121,3	+ 3,1	114,5	+ 2,7	125,2	+ 5,8
1986 3. Vj ....	116,4	+ 1,0	93,5	+ 1,6	117,3	+ 1,1	116,5	+ 0,2	116,3	+ 0,3	116,8	+ 2,4	124,6	+ 4,7
1986 4. Vj ....	121,7	+ 0,4	97,2	- 3,1	122,7	+ 0,6	112,7	+ 1,2	128,1	- 0,9	118,7	+ 2,5	131,4	+ 2,8
1987 1. Vj ....	113,8	- 0,8	100,9	+ 0,5	114,4	- 0,7	110,4	- 1,7	114,7	- 1,5	116,4	+ 2,1	120,2	+ 0,3
1986 Jan. ....	111,2	+ 4,2	102,0	- 3,9	111,5	+ 4,5	110,3	+ 2,6	109,6	+ 4,9	111,5	+ 3,8	123,2	+ 8,8
1986 Febr. ....	114,4	+ 4,2	99,0	- 3,4	115,0	+ 4,5	110,3	+ 2,9	117,6	+ 4,7	113,4	+ 3,7	118,9	+ 8,6
1986 März ....	118,5	+ 2,8	100,3	+ 0,7	119,2	+ 2,8	116,4	+ 0,5	122,1	+ 4,7	117,0	+ 2,3	117,7	+ 2,4
1986 April ....	117,9	+ 4,4	93,4	- 2,3	118,8	+ 4,7	115,8	+ 2,0	120,4	+ 5,8	115,8	+ 4,3	125,1	+ 7,2
1986 Mai ....	116,6	+ 2,0	94,8	+ 1,7	117,4	+ 2,0	117,1	+ 1,7	118,6	+ 1,7	111,3	+ 1,1	122,5	+ 4,9
1986 Juni ....	121,5	+ 2,1	92,1	- 3,2	122,6	+ 2,3	120,5	+ 1,0	124,9	+ 2,0	116,4	+ 2,7	127,9	+ 5,4
1986 Juli ....	117,0	+ 0,3	92,0	- 3,4	117,9	+ 0,4	117,2	- 1,2	116,9	- 1,2	117,1	+ 5,2	125,5	+ 4,4
1986 Aug. ....	112,1	+ 1,8	98,8	+ 9,9	112,6	+ 1,6	114,3	- 0,1	110,3	+ 3,1	110,6	- 1,2	121,8	+ 4,4
1986 Sept. ....	120,2	+ 1,2	89,6	- 1,4	121,3	+ 1,2	117,9	+ 1,6	121,6	- 0,7	122,8	+ 3,2	126,6	+ 5,5
1986 Okt. ....	120,6	+ 0,2	95,4	- 0,8	121,6	+ 0,3	114,8	- 0,5	121,9	- 0,9	122,8	+ 2,9	136,1	+ 3,1
1986 Nov. ....	120,7	+ 0,5	94,7	- 7,2	121,7	+ 0,7	113,9	+ 2,2	124,9	- 1,0	119,0	+ 2,9	132,7	+ 2,8
1986 Dez. ....	123,9	+ 0,6	101,5	- 1,1	124,7	+ 0,6	109,5	+ 2,2	137,6	- 0,8	114,2	+ 1,9	125,3	+ 2,4
1987 Jan. ....	109,2	- 1,8	106,8	+ 4,7	109,3	- 2,0	107,8	- 2,3	106,6	- 2,7	113,2	+ 1,5	118,8	- 3,6
1987 Febr. ....	114,4	0	97,6	- 1,4	115,1	+ 0,1	109,4	- 0,8	116,4	- 1,0	116,6	+ 2,8	121,6	+ 2,3
1987 März ....	117,9	- 0,5	98,4	- 1,9	118,7	- 0,4	113,9	- 2,1	121,0	- 0,9	119,3	+ 2,0	120,3	+ 2,2



4 Index der Arbeitsproduktivität für den Bergbau und das Verarbeitende Gewerbe  
 4.2 Produktionsergebnis je Arbeiter und je Arbeiterstunde  
 1980 = 100

Jahr Halbjahr Vierteljahr Monat	Bergbau und Verarbeitendes Gewerbe													
	insgesamt		Bergbau		Verarbeitendes Gewerbe									
					zusammen		Grundstoff- und Produktions- gewerbe		Investi- tions- güter		Ver- brauchs- güter		Nahrungs- und Genuß- mittel- gewerbe	
	Index	Veränd. z. Vor- jahres- zeitr. in %	Index	Veränd. z. Vor- jahres- zeitr. in %	Index	Veränd. z. Vor- jahres- zeitr. in %	Index	Veränd. z. Vor- jahres- zeitr. in %	produzierendes Gewerbe				Index	Veränd. z. Vor- jahres- zeitr. in %
Index									Veränd. z. Vor- jahres- zeitr. in %	Index	Veränd. z. Vor- jahres- zeitr. in %	Index		
Produktionsergebnis je Arbeiter														
1986 .....	117,8	+ 0,9	96,1	- 2,5	118,7	+ 1,1	115,7	+ 0,7	119,8	+ 0,6	116,7	+ 1,9	124,6	+ 3,1
1986 1. Hj .....	119,0	+ 1,6	100,4	- 1,0	119,7	+ 1,7	118,1	+ 1,0	121,1	+ 1,9	117,4	+ 1,8	121,8	+ 3,0
1986 2. Hj .....	116,7	+ 0,3	91,9	- 4,1	117,7	+ 0,5	113,4	+ 0,4	118,6	- 0,7	116,1	+ 2,2	127,8	+ 3,6
1986 1. Vj .....	116,1	+ 0,3	105,7	- 3,3	116,5	+ 0,4	114,6	+ 0,1	116,8	- 0,2	116,8	+ 1,0	119,8	+ 2,9
1986 2. Vj .....	121,9	+ 3,0	95,0	+ 1,7	122,9	+ 3,0	121,5	+ 1,8	125,4	+ 4,0	118,0	+ 2,6	123,7	+ 2,9
1986 3. Vj .....	110,9	+ 0,5	88,3	- 2,3	111,7	+ 0,5	112,6	- 0,3	109,3	- 0,4	110,8	+ 2,5	121,7	+ 4,4
1986 4. Vj .....	122,6	+ 0,3	95,4	- 5,7	123,6	+ 0,4	114,2	+ 1,1	127,8	- 0,9	121,4	+ 1,9	133,4	+ 2,7
1987 1. Vj .....	116,4	+ 0,3	101,7	- 3,8	116,9	+ 0,3	114,2	- 0,3	116,3	- 0,4	119,6	+ 2,4	122,4	+ 2,2
1986 Jan. ....	110,1	+ 2,3	108,8	- 0,3	110,1	+ 2,4	110,6	+ 3,3	107,0	+ 1,1	111,6	+ 2,7	120,5	+ 5,6
1986 Febr. ....	121,1	+ 1,8	107,4	- 4,4	121,7	+ 2,1	118,0	+ 1,3	123,8	+ 1,6	120,5	+ 2,8	124,1	+ 5,5
1986 März ....	117,1	- 3,1	100,9	- 5,3	117,7	- 3,0	115,3	- 3,8	119,5	- 3,2	118,3	- 2,1	114,9	- 2,2
1986 April ....	126,7	+ 6,1	99,1	+ 4,5	127,8	+ 6,2	124,0	+ 3,0	131,4	+ 8,4	124,2	+ 5,8	127,9	+ 5,6
1986 Mai ....	116,3	- 0,7	91,4	- 2,6	117,3	- 0,6	118,7	+ 0,4	118,2	- 0,9	111,7	+ 1,8	118,3	+ 0,1
1986 Juni ....	122,6	+ 3,4	94,6	+ 3,3	123,7	+ 3,3	121,7	+ 1,8	126,7	+ 4,4	118,2	+ 3,8	124,8	+ 2,9
1986 Juli ....	110,5	- 0,2	89,2	- 2,9	111,3	- 0,1	113,1	- 0,4	108,8	- 2,4	109,2	+ 4,9	121,2	+ 3,7
1986 Aug. ....	98,9	- 0,4	89,0	+ 2,1	99,3	- 0,5	105,6	- 1,9	93,3	+ 0,2	94,7	- 2,4	116,6	+ 3,5
1986 Sept. ....	123,2	+ 1,9	86,7	- 5,9	124,6	+ 2,1	119,0	+ 1,2	125,9	+ 1,1	128,4	+ 4,1	127,2	+ 5,8
1986 Okt. ....	126,5	- 0,2	95,9	- 3,8	127,6	- 0,2	119,6	- 1,0	128,6	- 1,2	130,4	+ 2,8	140,1	+ 2,0
1986 Nov. ....	125,7	- 0,9	97,8	- 8,7	126,8	- 0,6	119,4	+ 1,4	129,0	- 3,0	125,2	+ 1,3	139,1	+ 2,0
1986 Dez. ....	115,5	+ 2,0	92,5	- 4,3	116,4	+ 2,3	103,7	+ 3,1	125,9	+ 1,6	108,6	+ 1,6	121,1	+ 4,5
1987 Jan. ....	105,8	- 3,9	105,5	- 3,0	105,8	- 3,9	106,9	- 4,2	101,2	- 5,4	110,8	- 0,7	117,2	- 2,7
1987 Febr. ....	122,6	+ 1,2	102,1	- 4,9	123,3	+ 1,3	119,4	+ 1,2	123,9	+ 0,1	125,1	+ 3,8	128,7	+ 3,7
1987 März ....	120,8	+ 3,2	97,4	- 3,5	121,7	+ 3,4	117,3	+ 1,7	123,9	+ 3,7	122,9	+ 3,9	121,4	+ 5,7
Produktionsergebnis je Arbeiterstunde														
1986 .....	120,6	+ 3,1	99,7	- 0,4	121,4	+ 2,2	119,2	+ 1,8	122,8	+ 1,7	118,3	+ 2,7	125,7	+ 4,4
1986 1. Hj .....	119,3	+ 3,0	100,3	- 1,2	120,1	+ 3,3	119,4	+ 2,2	121,1	+ 3,6	116,5	+ 2,9	123,2	+ 5,1
1986 2. Hj .....	121,8	+ 1,1	99,2	+ 0,5	122,7	+ 1,2	119,1	+ 1,4	124,6	- 0,1	120,1	+ 2,5	128,2	+ 3,6
1986 1. Vj .....	117,3	+ 3,4	104,0	- 1,8	117,9	+ 3,7	116,6	+ 2,3	118,6	+ 4,2	116,3	+ 3,2	120,4	+ 5,3
1986 2. Vj .....	121,3	+ 2,7	96,6	- 0,6	122,3	+ 2,9	122,2	+ 2,1	123,5	+ 2,8	116,7	+ 2,6	125,9	+ 4,8
1986 3. Vj .....	118,8	+ 1,2	96,8	+ 2,9	119,6	+ 1,2	120,6	+ 0,7	118,2	+ 0,3	119,0	+ 2,4	124,5	+ 4,4
1986 4. Vj .....	124,8	+ 1,0	101,6	- 1,6	125,7	+ 1,0	117,5	+ 2,1	130,9	- 0,5	121,1	+ 2,5	131,9	+ 3,0
1987 1. Vj .....	117,1	- 0,2	104,5	+ 0,5	117,6	- 0,3	115,5	- 0,9	117,5	- 0,9	118,9	+ 2,2	121,5	+ 0,9
1986 Jan. ....	113,7	+ 3,8	105,8	- 3,3	114,0	+ 4,1	114,5	+ 2,9	111,6	+ 4,2	113,9	+ 3,8	123,4	+ 7,0
1986 Febr. ....	117,0	+ 3,9	102,5	- 3,0	117,6	+ 4,2	114,5	+ 3,2	119,7	+ 4,2	115,7	+ 3,6	119,2	+ 7,3
1986 März ....	121,3	+ 2,7	103,8	+ 1,3	122,0	+ 2,8	120,9	+ 1,0	124,5	+ 4,3	119,3	+ 2,2	118,6	+ 1,7
1986 April ....	120,6	+ 4,2	96,7	- 1,4	121,5	+ 4,5	120,1	+ 2,4	122,6	+ 5,3	118,0	+ 4,1	126,0	+ 6,3
1986 Mai ....	119,3	+ 2,0	97,8	+ 2,1	120,1	+ 2,0	121,6	+ 2,4	120,8	+ 1,5	113,6	+ 1,1	123,4	+ 4,0
1986 Juni ....	124,1	+ 2,0	95,3	- 2,5	125,2	+ 2,1	124,8	+ 1,5	127,1	+ 1,8	118,6	+ 2,7	128,4	+ 4,3
1986 Juli ....	119,2	+ 0,3	95,5	- 2,1	120,1	+ 0,4	121,1	- 0,7	118,7	- 1,2	119,1	+ 5,1	125,3	+ 3,3
1986 Aug. ....	114,5	+ 2,0	102,2	+ 11,3	114,9	+ 1,8	118,4	+ 0,5	112,2	+ 3,1	112,7	- 1,1	121,6	+ 4,3
1986 Sept. ....	122,8	+ 1,3	92,6	- 0,4	123,9	+ 1,4	122,4	+ 2,3	123,8	- 0,6	125,2	+ 3,2	126,5	+ 5,4
1986 Okt. ....	123,4	+ 0,7	99,9	+ 0,9	124,3	+ 0,6	119,4	+ 0,4	124,3	- 0,6	125,2	+ 2,9	135,9	+ 2,9
1986 Nov. ....	123,7	+ 1,0	98,9	- 5,9	124,7	+ 1,2	118,8	+ 2,9	127,5	- 0,6	121,4	+ 2,6	133,1	+ 3,1
1986 Dez. ....	127,3	+ 1,2	106,0	+ 0,4	128,1	+ 1,2	114,4	+ 3,1	140,8	- 0,3	116,7	+ 1,7	126,7	+ 3,0
1987 Jan. ....	112,3	- 1,2	110,6	+ 4,5	112,3	- 1,5	112,8	- 1,5	109,1	- 2,2	115,7	+ 1,6	119,9	- 2,8
1987 Febr. ....	117,6	+ 0,5	100,7	- 1,8	118,3	+ 0,6	114,4	- 0,1	119,3	- 0,3	119,1	+ 2,9	122,8	+ 3,0
1987 März ....	121,5	+ 0,2	102,1	- 1,6	122,3	+ 0,2	119,3	- 1,3	124,2	- 0,2	121,9	+ 2,2	121,7	+ 2,6

### INDEX DER NETTOPRODUKTION FÜR DAS PRODUZIERENDE GEWERBE

1980=100

- UNTERNEHMEN -  
KALENDER- UND SAISONBEREINIGTER WERT (BV 4)

- VERARBEITENDES GEWERBE
- - - BERGBAU
- · - BAUHAUPTGEWERBE

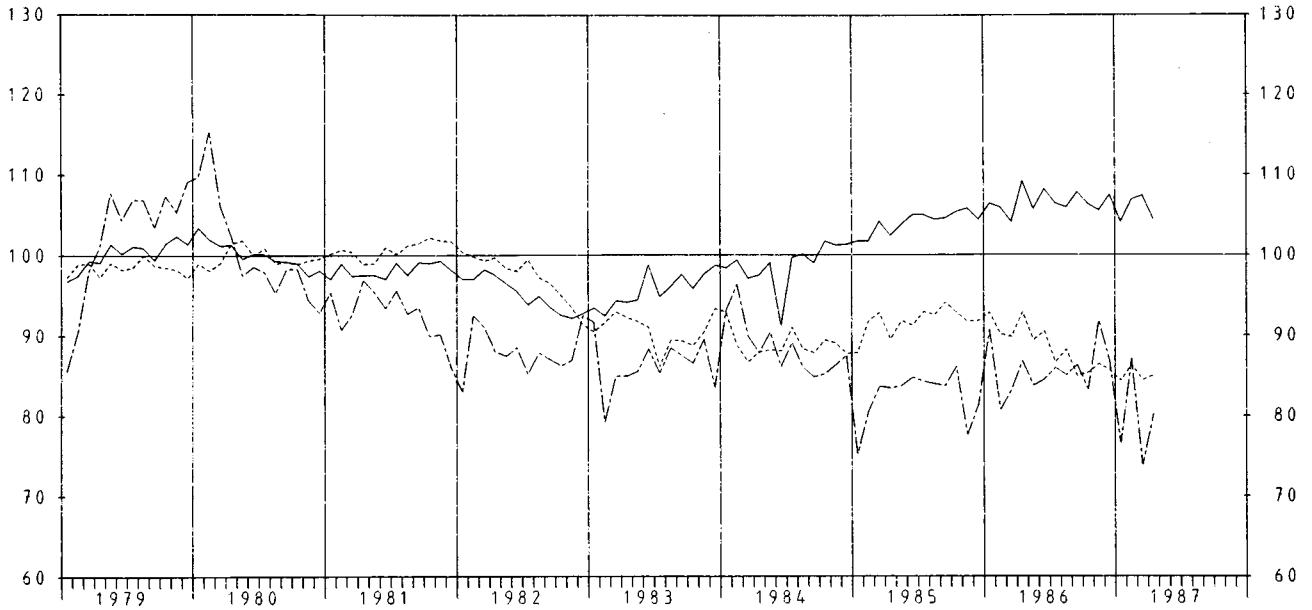

### INDEX DER NETTOPRODUKTION FÜR DAS PRODUZIERENDE GEWERBE

1980=100

- UNTERNEHMEN -  
KALENDER- UND SAISONBEREINIGTER WERT (BV 4)

- GRUNDSTOFF- U. PRODUKTIONSGÜTERGEWERBE
- - - INVESTITIONSGÜTER PRODUZIERENDES GEWERBE
- · - VERBRAUCHSGÜTER PRODUZIERENDES GEWERBE

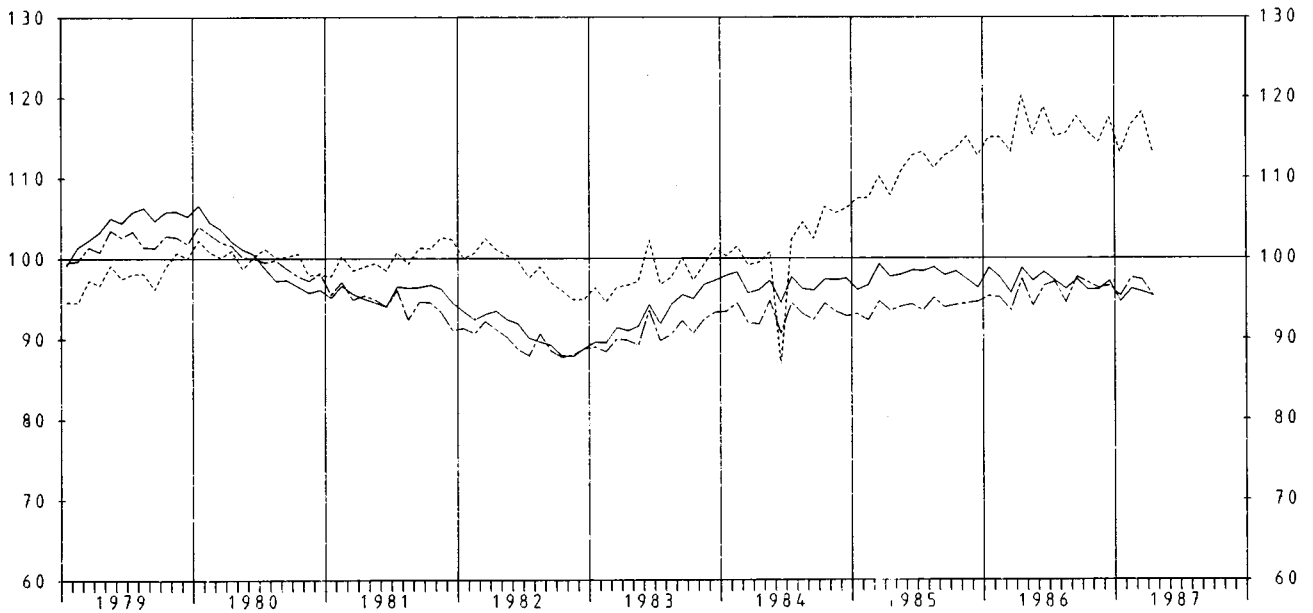

5 PRODUKTION AUSGEWAHLTER ERZEUGNISSE

EB.-NR.	ERZEUGNIS	EINHEIT	1986		1987		JAN. 1986	BIS APR. 1987
			MAERZ	APRIL	MAERZ	APRIL	1986	1987
<b>BERGBAULICHE ERZEUGNISSE</b>								
21 121	STEINKOHLE (VERWERTBARE FOERDERUNG)	1000 T *	6 467	7 569	6 966	6 740	28 290	26 960
21 124	STEINKOHLENBRIKETS	1000 T *	100	93	58	71	420	335
21 142	BRAUNKOHLE, ROH	1000 T *	10 807	10 226	9 958	8 646	42 216	38 940
21 143	BRAUNKOHLENBRIKETS	1000 T *	297	239	284	211	1 248	1 141
21 161	ZECHEN- U. HUETTENKOKS	1000 T *	1 996	1 910	1 769	1 645	7 698	6 703
21 210	ERDOEL, ROH	1000 T *	357	345	323	313	1 382	1 249
21 220	ERDGAS	1000 M3*	1 572 871	1 209 025	1 547 932	1 484 672	6 328 068	6 936 762
21 510	KALIROHSALZE (FOERDERUNG), EFF.-MENGE	1000 T *	2 139	2 637	2 694	1 690	8 677	8 497
21 531	ABSATZFAEHIGE KALISALZE, BER. AUF K2O	1000 T *	8	6	9	7	25	27
21 539	ROHSALZE KALIUMCHLORID, KALIUMSULFAT U.A.	1000 T *	187	220	222	123	732	676
21 615	STEIN- U. HUETTENSALZ FUER GEWERBLICHE U. INDUSTRIELLE ZWECKE, BER. AUF NACL	1000 T *	534	581	575	566	2 678	2 505
<b>MINERALOELERZEUGNISSE</b>								
22 110	ROHBENZIN ( LEICHTBENZIN )	1000 T *	487	477	449	477	1 931	1 899
22 131	MOTORENBENZIN	1000 T	1 562	1 378	1 438	1 556	5 943	6 037
22 139	DIESELKRAFTSTOFF	1000 T	930	879	770	948	3 201	3 140
22 171	HEIZOEL LEICHT	1000 T	1 989	1 943	1 777	1 826	8 205	7 574
22 175	MITTELSCHWER U. SCHWER	1000 T	999	917	906	851	3 776	3 653
22 731	BITUMEN	1000 T *	66	217	114	189	411	399
<b>STEINE U. ERDEN, ASBESTWAREN, SCHLEIFMITTEL</b>								
25 112	NATURSTEINE FUER DEN TIEFBAU 1) GLEISBETTUNGS-, STRASSENSCHOTTER, SPLITT U. BRECHSAND	1000 T 1000 DM	2 561 21 580	5 688 47 872	2 366 20 253	4 620 38 394	10 591 89 525	8 773 74 325
25 113	EDELSPLITT U. EDELBRECHSAND	1000 T 1000 DM	779 7 859	1 814 18 633	660 6 934	1 469 15 104	3 499 35 551	2 735 28 639
25 114	BITUMINOESES, GETEERTES U. ASPHALTIERTES MISCHGUT UEBERWIEGENDE AUS NATURSTEIN U. KIES	1000 T 1000 DM	240 16 150	1 048 65 248	120 7 354	707 42 620	1 388 88 504	893 53 873
25 115	MINERALBETON	1000 T 1000 DM	1 150 9 802	2 552 21 119	1 011 8 839	2 467 20 607	4 527 37 859	4 160 35 388
25 141	KALKSTEIN, KALKSPAT, GEBROCHEN ODER ZERKLEINERT, KALKSTEINSAND 2)	1000 T *	3 095	3 861	3 353	2 540	11 090	10 674
25 161	BAUSAND, BAUKIES U. KIES FUER DEN WEGEBAU 1)	1000 T 1000 DM	7 338 61 911	13 871 115 088	6 840 57 032	12 156 102 033	29 012 240 768	25 645 213 631
25 275	FERTIGFABRIKATE AUS HARTGESTEIN U. MARMOR	M3 1000 DM	5 474 32 906	12 791 44 042	11 234 35 351	11 204 39 210	37 436 122 778	35 503 115 636
25 319	ZEMENT, OHNE ZEMENTKLINKER 3)	1000 T *	1 634	2 617	1 412	2 530	6 076	5 402
25 321	KALKSTEIN, KALKSPAT U. DOLOMITSTEIN, GE-MAHLEN	1000 T *	572	624	519	720	2 146	1 985
25 324	KALKSTEIN U. KALKSPAT, GEBRANNT, DOLOMIT-STEIN, GEBRANNT ODER GESINTERT	1000 T *	527	620	469	552	2 057	1 801
25 334	BAUGIPSE	1000 T 1000 DM	121 17 418	162 22 687	132 19 929	138 20 605	515 70 996	484 70 891
25 337	GIPSKARTONPLATTEN NACH DIN 18180 4)	1000 M2 1000 DM	4 702 14 073	5 599 16 870	5 082 17 259	5 485 18 668	20 714 61 161	20 816 70 974
25 354	TROCKENMOERTEL	1000 T 1000 DM	225 33 247	348 52 443	220 35 958	317 51 514	888 135 832	850 140 480
25 360	TRANSPORTBETON 1)	1000 M3 1000 DM	1 902 186 343	3 345 339 991	1 430 147 911	2 771 285 740	6 915 696 782	5 545 573 590
25 411	MAUERZIEGEL 5)	1000 M3 1000 DM	316 31 842	653 64 437	400 42 081	610 62 851	1 308 138 578	1 470 158 977
25 412	DACHZIEGEL (EINSCHL. BIBERSCHWAENZE)	1000 ST 1000 DM	28 033 34 028	33 060 40 958	31 736 37 126	35 630 41 605	109 743 133 181	118 705 139 880
25 422	KERAMISCHE SPALTPLATTEN U. -RIEMCHEN, GLASIERT	1000 M2 1000 DM	1 168 25 515	1 330 28 033	1 363 28 440	1 336 28 206	4 444 97 078	4 927 95 515
25 451	ROHRE, FORMSTUECKE U. ANDERE KANALISATIONS-ARTIKEL AUS STEINZEUG	T 1000 DM	17 389 10 915	20 798 13 392	15 836 10 385	18 773 12 696	68 205 42 735	61 509 40 205
25 471	UNGEFORMTE FEUERFESTE ERZEUGNISSE (MOERTEL U. MASEN)	1000 T 1000 DM	60 37 224	70 42 430	64 39 926	64 39 032	256 155 991	239 150 000
25 477	GEFORMTE FEUERFESTE ERZEUGNISSE	1000 T 1000 DM	99 135 556	116 156 678	96 132 262	92 126 083	414 563 724	355 497 833

1) PRODUKTION DER BETRIEBE VON UNTERNEHMEN MIT 10 BESCHAEFIGTEN U. MEHR, - 2) OHNE ZUM ABSATZ FUER DEN TIEFBAU BESTIMMT, - 3)EINSCHL. ZEMENTAENLICHER BINDEMITTEL, - 4) DIE PLATTEN SIND AUF 9,5 MM PLATTENDICKE UMGERECHNET, - 5) ANGABEN IN M3-MAUERWERK BEI 24 CM WAND-DICKE UNTER BERUECKSICHTIGUNG DER FUGEN.

## 5 PRODUKTION AUSGEWAHLTER ERZEUGNISSE

EB.-NR.	ERZEUGNIS	EINHEIT	1986		1987		JAN. 1986	BIS APR. 1987
			MAERZ	APRIL	MAERZ	APRIL		
25 519	KALKSANDSTEINE 1)	1000 M3 1000 DM	273 20 147	613 42 629	207 15 789	464 31 929	1 046 75 388	799 57 877
25 551	BLOCKSTEINE AUS GASBETON, UNBEWEHRT 1)	1000 M3 1000 DM	154 16 240	225 23 555	187 20 281	209 22 265	603 64 141	649 70 219
25 552	DACH- U. DECKENPLATTEN, WANDELEMENTE AUS GASBETON, BEWEHRT	1000 M2*	255	308	287	275	972	987
25 555	BETONDACHSTEINE 2)	1000 ST 1000 DM	44 738 35 276	58 113 46 778	57 064 48 717	56 742 46 069	180 528 143 307	193 531 162 278
25 556	BETONFERTIGTEILE GROSSFORMATIGE WANDBAUTEILE U. DECKENTAFELN (WANDTAFELN) (AUCH MIT BEARBEITETEN SICHTFLAECHEIN)	1000 M2 1000 DM	586 27 004	1 068 41 630	583 28 732	967 40 862	2 488 107 509	2 100 102 116
25 557	KONSTRUKTIVER ART	1000 T *	104	144	121	140	407	427
25 579	BETONERZEUGNISSE FUER DEN TIEFBAU	1000 T 1000 DM	769 85 469	1 695 167 200	710 87 227	1 335 138 243	3 141 351 109	2 645 316 271
25 641	DAEMM- U. LEICHTBAUPLATTEN AUS HOLZWOLLE (AUCH MIT PLATTEN AUS KUNSTST. VERBUNDEN) 3)	1000 M2 1000 DM	690 3 682	1 063 5 646	800 4 464	1 021 5 722	3 075 16 904	3 104 17 355
25 659	PLATTEN AUS ASBESTZEMENT (AUCH ZEMENTFASER-PLATTEN) 3)	1000 M2 1000 DM	3 064 33 510	3 814 41 776	3 502 40 319	3 434 40 319	12 840 141 114	12 649 145 566
25 770	BREMS- U. KUPPLUNGSMATERIAL AUS ASBEST	T 1000 DM	3 805 68 221	5 136 79 756	4 493 79 481	4 396 85 918	17 297 290 663	16 629 313 476
25 811	SCHLEIFSCHLEIBEN U. SONSTIGE SCHLEIFKOEPPER AUS KORUND IN KERAMISCHER U. SILICATBINDUNG	T 1000 DM	1 281 18 793	1 497 21 522	1 294 18 577	1 221 17 674	5 362 77 201	5 001 72 018
25 812	IN KUNSTHARZBINDUNG MIT FASERSTOFFVERSTAERKUNG	T 1000 DM	1 356 11 981	1 590 14 010	1 306 11 303	1 249 10 967	5 709 48 809	4 946 43 249
25 839	SCHLEIFPAPIERE U. SCHLEIFGEWEBE	1000 M2 1000 DM	3 719 35 260	4 944 43 222	4 783 41 973	4 070 37 456	17 543 155 739	17 128 155 133
27 112	EISEN U. STAHL ROEHEISEN FUER DIE STAHLERZEUGUNG	1000 T *	2 516	2 534	2 470	2 203	9 953	9 006
27 113	GIESSEREI-ROEHEISEN	1000 T *	85	84	78	80	328	277
27 133	STAHLROHBLOECKE U. -BRAMMEN AUS OXYGENSTAHL	1000 T *	2 729	2 783	2 716	2 433	10 834	9 833
27 157	ROEHREN- U. MEHRKANTSTAHL (HALBZEUG FUER NAHTLOSE ROHRE)	1000 T *	11	17	13	10	51	45
27 158	WALZSTAHL (OHNE VORGEWALZTES STAHLHALBZEUG)	1000 T *	2 432	2 450	2 500	2 210	9 672	8 930
27 165	WEISSBLECH U. WEISSBAND	1000 T *	57	70	67	71	243	267
27 333, 335	PRAEZISIONSSTAHLROHRE	1000 T *	76	87	81	78	323	307
27 351	SONSTIGE STAHLROHRE NAHTLOS	1000 T *	141	148	131	122	603	500
27 355	GESCHWEISST	1000 T *	172	204	215	192	722	636
27 433	GESCHMIEDETE STAEBE	1000 T *	16	21	17	15	78	59
27 453	FREIFORMSCHMIEDESTUECKE, GESCHMIEDETE ODER GEWALZTE RINGE UEBER 125 KG ROHGEWICHT	1000 T *	23	26	18	18	101	67
28 114	NE-METALLE U. -METALLHALBZEUG HUETTENALUMINIUM NICHT LEGIERT	T *	64 492	62 781	62 458	59 818	250 615	243 423
28 116	LEGIERT	T *	42 140	42 990	44 436	44 032	168 254	172 340
28 117	REINST- U. REINALUMINIUM U (UMGESCHMOLZEN)	T *	3 515	3 457	2 872	3 592	14 155	11 600
28 118	UMSCHMELZ-ALUMINIUMLEGIERUNGEN	T *	35 803	41 582	42 377	39 944	151 056	154 408
28 131	ELEKTROLYTKUPFER (KATHODEN)	T *	30 253	28 681	23 189	25 457	113 692	98 477
28 132	RAFFINADEKUPFER	T *	6 123	7 567	7 798	7 444	27 239	29 442
28 151	ZINKLEGIERUNGEN	T *	8 134	9 012	8 507	8 257	33 094	32 037
28 153	WEICHLÖTE	T *	1 507	1 739	1 323	1 195	6 352	4 961
28 412	HALBZEUG AUS ALUMINIUM U. ALUMINIUM- LEGIERUNGEN PROFILE, LEGIERT BLECHE, PLATTEN, TAFELN U. BAENDER (MIT EINER STAERKE UEBER 0,200 MM)	T *	20 265	23 488	23 605	21 539	86 282	85 844
28 414	NICHT LEGIERT	T *	42 219	50 206	50 769	45 495	178 786	179 470
28 415	LEGIERT	T *	50 373	56 940	57 501	50 442	208 709	207 694
28 419	SONSTIGES HALBZEUG 4) (Z.B. SCHEIBEN, STANZTEILE, BOEDEN, SCHALEN)	T *	3 644	3 972	3 771	3 455	14 076	14 520

1) ANGABEN IN M3-MAUERWERK BEI 24 CM WANDDICKE UNTER BERUECKSICHTIGUNG DER FUGEN. - 2) BEI GROSSFORMATEN VON PFANNEN UMRECHNUNG IN STUECK-KLEINFORMAT (DIN 1115). - 3) DIE PLATTEN SIND AUF 6 MM PLATTENDICKE UMZURECHNEN. - 4) OHNE STAEBE (STANGEN), NICHTLEGIERTE PROFILE, DRAHT, ROHRE, HOHLSTANGEN, GESENKPRESS- U. SCHMIEDETEILE, LEITMATERIAL.

5 PRODUKTION AUSGEWAHLTER ERZEUGNISSE

EB.-NR.	ERZEUGNIS	EINHEIT	1986		1987		JAN. BIS 1986	APR. 1987
			MAERZ	APRIL	MAERZ	APRIL		
HALBZEUG AUS KUPFER U. KUPFERLEGIERUNGEN (OHNE SOLCHES AUS LEGIERUNGEN MIT EINEM GEHALT UEBER 10 % NICKEL)								
28 431	STAEBE U. PROFILE, LEGIERT BLECHE, PLATTEN, TAFELN U. BAENDER MIT EINER STAERKE UEBER 0.15 MM	T *	12 915	15 469	15 753	10 945	55 586	51 654
28 432	NICHT LEGIERT	T *	11 285	15 173	15 286	14 562	48 178	52 270
28 433	LEGIERT	T *	20 139	20 850	21 231	20 009	80 091	81 622
ROHRE U. HOHLSTANGEN								
28 434	NICHTLEGIERT	T *	7 806	8 836	9 985	8 767	33 041	35 012
28 435	LEGIERT	T *	7 598	9 137	8 172	7 687	32 068	32 123
28 437	LEITMATERIAL	T *	50 907	51 098	47 834	45 707	204 435	190 201
GIESSEREIERZEUGNISSE								
29 110	GUSSEISEN MIT LAMELLEN U. KUGELGRAPHIT	1000 T *	274	312	280	260	1 137	1 037
29 140	STAHLGUSS	1000 T *	19	22	17	16	82	65
29 170	TEMPERGUSS	1000 T *	11	13	11	10	46	42
LEICHTMETALLFORMGUSS								
29 515	AUS ALUMINIUM U. ALUMINIUMLEGIERUNGEN	T *	33 177	38 875	41 211	39 602	140 891	154 206
29 517	AUS MAGNESIUM U. MAGNESIUMLEGIERUNGEN	T *	1 092	1 309	1 061	877	4 936	3 915
ERZEUGNISSE DER ZIEHEREIEN U. KALTWALZWERKE U. DER STAHLVERFORMUNG								
30 111	BLANKSTAHL	T *	65 090	75 752	59 805	57 613	275 302	227 749
30 115	BANDSTAHL, KALTGEWALZT (UNTER 600 MM BREITE)	T *	144 581	170 701	165 503	143 043	623 924	604 924
KALT GEZOGENER DRAHT (OHNE ISOLIERTE DRAEHTE FUER DIE ELEKTROTECHNIK)								
30 151	VON WALZDRAHT GEZOGEN	T *	124 451	153 974	136 827	136 856	526 615	508 141
30 154	VON ZUGEKAUFTEM DRAHT QUENNER GEZOGEN	T *	12 421	12 870	14 138	14 311	51 108	57 615
30 157	SCHWEISSDRAHT, WEDER UMMUELLT NOCH GEFUELLT	T *	6 081	7 303	5 635	4 909	25 963	21 480
30 159	KUNSTSTOFFUEBERZOGENER DRAHT	T 1000 DM	1 374 2 292	1 631 2 651	1 683 2 443	1 721 2 440	5 945 9 834	5 922 8 610
30 171	DRAHTSEILE U. -LITZEN AUS EISEN U. STAHL	T 1000 DM	12 012 50 521	13 643 56 971	12 410 51 540	11 709 50 254	49 837 207 547	47 766 197 655
30 173	BETONSTAHLMATTE NACH DIN 488, GESCHWEISSTE ABSTANDHALTER U. GITTERTRAEGER FUER BETON- BEWEHRUNG SOWIE GESCHWEISSTE DRAHTGITTER NACH SONST. NORMEN	T 1000 DM	76 797 73 484	106 167 97 262	97 790 73 789	108 866 81 549	313 405 302 185	343 851 262 334
30 175	FEDERKERNE U. ANDERE POLSTERFEDERUNGEN	T 1000 DM	6 080 35 145	7 350 42 892	8 188 45 336	8 894 51 311	25 092 144 885	31 995 184 077
30 211	GESENKSCHMIEDESTUECKE AUS STAHL	T 1000 DM	72 054 289 600	83 212 337 234	69 689 288 504	70 228 279 747	304 076 1 232 799	269 022 1 113 405
30 216	STAHLFLANSCH, ROHRVERSCHLUSS- U. ROHRVER- BINDUNGSSTUECKE	T 1000 DM	10 649 55 205	11 421 56 167	9 888 47 109	9 706 45 569	43 108 217 505	37 664 174 625
30 225	PRESS-, ZIEH- U. STANZTEILE AUS STAHL (OHNE KALTFLIESSPRESSTEILE)	T 1000 DM	36 722 167 043	41 651 192 604	37 859 177 697	36 392 170 912	152 370 698 062	145 196 675 757
30 239	FEDERN 1)	T 1000 DM	22 492 147 930	25 701 171 656	25 512 170 535	22 845 156 668	94 645 622 771	96 833 647 539
30 249	KETTEN 2)	T 1000 DM	6 729 40 817	6 741 40 488	6 266 31 889	5 015 34 027	26 722 164 844	23 382 142 111
30 259	SCHRAUBEN, NORM- U. FASSONDREHTEILE AUS STAHL U. NE-METALLEN	T 1000 DM	58 465 429 452	65 030 485 907	63 041 464 832	55 336 430 729	240 254 1 781 480	228 849 1 745 815
30 299	OBERFLAECHEVEREDELUNG METALLISCHE U. NICHTMETALLISCHE UEBERZUEGE	1000 DM	142 908	165 735	161 454	157 801	582 949	598 882
STAHLBAUERZEUGNISSE U. SCHIENENFAHRZEUGE								
31 111	SKELETT-, STUETZ- U. TRAEGERKONSTRUKTIONEN	T 1000 DM	36 347 124 578	41 453 130 615	39 949 127 821	34 854 114 888	139 500 473 510	137 712 452 565
31 113	HALLEN	T 1000 DM	16 771 56 277	18 057 57 433	15 419 53 084	15 612 51 299	63 164 199 043	55 220 180 179
31 115	MASTE U. TUERME: GERUESTKONSTRUKTIONEN; SIGNALBRUECKEN, BRUECKEN FUER ROHR- U. KABELLEITUNGEN	T 1000 DM	9 882 35 260	13 143 49 389	13 195 49 323	14 702 57 646	36 793 135 144	44 048 169 282
31 160	ERZEUGNISSE AUS PROFILSTAHL U. STAHLSCHIENEN FUER DEN STRECKENAUSBAU, HYDRAULISCHE GRUBENSTEMPEL	T 1000 DM	31 919 85 236	32 074 76 839	31 916 65 919	34 718 88 130	126 507 354 206	129 652 321 486
31 191	TORE, TUEREN U. FENSTER AUS GEWALZTEN ODER STRANGGEPRESSTEN PROFILN (OHNE KELLER- FENSTER)	T 1000 DM	11 629 144 342	13 482 162 901	13 568 151 817	14 006 154 396	49 565 584 723	53 217 594 101

1) AUS STAHL U. NE-METALLEN (OHNE MATRATZEN- U. UHRFEDERN), 2) AUS STAHL U. NE-METALLEN (OHNE STAHLGUSS- U. STAHLGELENKKETTEN).

5 PRODUKTION AUSGEWAHLTER ERZEUGNISSE

EB.-NR.	ERZEUGNIS	EINHEIT	1986		1987		JAN. BIS 1986	APR. 1987
			MAERZ	APRIL	MAERZ	APRIL		
31 195	ABDECKUNGEN (LICHTGITTER) U. ROSTE	T 1000 DM	7 216 20 684	7 661 22 722	6 830 21 832	7 500 22 217	29 616 84 206	27 347 81 137
31 511	WASSERROHRKESSEL	T 1000 DM	2 501 40 833	4 542 73 711	8 471 84 297	2 439 42 037	12 819 191 344	19 331 237 005
31 539	DAMPFKESSELFUEHRUNGEN (OHNE EINZELNE BRENNER)	T 1000 DM	985 14 667	1 076 16 357	864 11 027	592 8 394	3 437 51 163	2 779 39 539
31 542	SPEISEWASSERVORWAERMER, LUFTVORWAERMER U. UEBERHITZER, ROEHREN U. WAERMEAUSTAUSCHER	T 1000 DM	1 057 11 291	1 273 14 835	2 090 16 342	1 139 10 312	4 624 51 392	4 796 44 455
31 559	ORTSFESTE BEHAELTER UEBER 100 M3 FASSUNGS- VERMOEGEN FUER ANLAGEN DER CHEMISCHEN U. VERWANDTEN INDUSTRIE SOWIE FUER FLUESSIGE STOFFE	T 1000 DM	4 931 36 608	6 413 44 864	4 055 40 934	3 805 39 914	20 140 146 333	13 735 126 492
31 562	ROHRLEITUNGEN SOWIE DEREN ZUBehoER AUS NAHTLOSEN STAHLROHREN (OHNE DRUCKROHR- LEITUNGEN FUER WASSERKRAFTWERKE)	T 1000 DM	2 970 18 395	3 509 19 731	3 303 20 509	3 105 20 163	12 514 80 685	12 176 74 409
31 579	HEIZKESSEL FUER WARMWASSERHEIZUNGSANLAGEN	ST 1000 DM	39 997 57 330	45 512 68 968	45 868 67 719	43 442 70 128	167 018 248 966	176 485 267 854
31 580	TRANSPORTBEHAELTER (CONTAINER) UEBER 3 M3 NUTZRAUM	T 1000 DM	4 719 28 338	4 117 17 501	4 221 21 853	3 610 18 785	15 802 82 289	14 774 73 829
31 733	STANDAROGUETERWAGEN	T 1000 DM	3 206 16 461	4 254 24 139	6 610 28 494	6 539 30 945	12 861 70 239	23 702 106 614
31 734	SPEZIALGUETERWAGEN	T 1000 DM	3 161 16 359	4 345 26 885	2 450 13 241	2 132 12 320	13 325 78 422	9 392 52 058
MASCHINENBAUERZEUGNISSE								
-----								
METALLBEARBEITUNGSMASCHINEN DER SPANABHEBEN- DEN FORMUNG								
32 114	RAEUMMASCHINEN	T 1000 DM	74 3 623	60 2 296	83 2 810	98 3 337	299 13 353	359 11 924
32 115	SPITZENOREHMASCHINEN	T 1000 DM	1 106 37 060	1 225 39 890	1 162 44 437	1 420 53 087	4 111 134 569	4 167 157 906
32 117	REVOLVERDREHMASCHINEN UND DREHAUTOMATEN	T 1000 DM	1 083 69 646	1 482 94 519	1 377 97 607	1 380 93 749	4 346 268 002	4 719 319 377
32 118	TISCH-, SAEULEN- U. STAENDERBOHRMASCHINEN	T 1000 DM	277 8 380	365 11 843	280 7 193	309 8 485	1 148 33 350	1 144 29 694
32 119	FRAESMASCHINEN, WAAGERECHT-BOHR-U.-FRAES- MASCHINEN (OHNE SOLCHE F. VERZAHNUNGEN), LAENGENTEIL- UND KREISTEILMASCHINEN	T 1000 DM	2 067 104 730	2 064 103 800	2 169 101 545	2 082 97 643	6 693 335 041	6 767 334 169
32 121	KALT- U. WARMKREISSAEGEMASCHINEN	T 1000 DM	358 8 933	442 8 285	284 5 461	367 7 844	1 468 30 740	1 137 25 342
32 122	SCHLEIF-, LAEPP- U. POLIERMASCHINEN (OHNE SOLCHE FUER VERZAHNUNGEN)	T 1000 DM	2 618 121 696	2 351 114 282	2 676 121 009	2 427 122 180	8 541 394 862	8 964 419 173
32 123	FRAESMASCHINEN FUER VERZAHNUNGEN, KEIL- WELLEN, ZAHNSTANGEN U. SCHNECKEN (TEIL- U. WAEELZVERFAHREN)	T 1000 DM	159 10 846	233 15 871	163 13 726	180 14 736	590 40 776	564 47 259
32 124	SCHLEIF-, LAEPP-, POLIER- U. SCHABMASCH- INEN FUER VERZAHNUNGEN U. KEILWELLEN	T 1000 DM	227 11 494	146 7 712	129 7 682	240 12 257	663 35 811	511 28 977
32 125	BEARBEITUNGSMASCHINEN DURCH ULTRASCHALL, FUNKENEROSION, ELEKTRONENSTRAHL U. LASER	T 1000 DM	262 16 606	229 15 597	248 20 123	252 19 074	1 027 66 043	1 043 73 109
METALLBEARBEITUNGSMASCHINEN DER SPANLOSEN FORMUNG								
32 128	BIEGE- U. RICHTMASCHINEN FUER ROHRE, WELLEN, STANGEN U. FORMEISEN	T 1000 DM	223 14 144	207 11 394	167 8 079	230 12 120	649 39 510	808 43 340
32 129	EXZENTER- U. KURBELPRESSEN	T 1000 DM	1 905 36 663	705 18 106	490 10 340	262 6 649	3 694 76 926	1 477 33 308
32 133	HYDRAULISCHE EINSTAENDERPRESSEN	T 1000 DM	54 1 388	39 1 805	101 3 139	286 2 401	450 9 134	482 8 715
32 135	HYDRAULISCHE ABKANTPRESSEN	T 1000 DM	216 3 815	488 3 831	228 3 856	289 4 036	1 229 13 488	910 12 735
32 136	SCHEREN U. LOCHSTANZMASCHINEN MIT KRAFTANTRIEB	T 1000 DM	1 778 45 388	2 049 63 864	2 150 56 374	1 329 40 920	6 879 193 413	6 104 187 283

## 5 PRODUKTION AUSGEWAHLTER ERZEUGNISSE

EB.-NR.	ERZEUGNIS	EINHEIT	1986		1987		JAN. BIS	APR.
			MAERZ	APRIL	MAERZ	APRIL	1986	1987
32 137	BLECHRICHT-, BLECHRUNDBIEGE- U. BLECH- ABKANTMASCHINEN	T 1000 DM	583 13 439	516 11 256	546 12 682	581 12 664	2 187 50 273	2 693 56 211
32 139	DRAHTZIEHMASCHINEN	T 1000 DM	281 8 852	243 7 262	361 10 735	252 7 709	1 061 30 279	1 092 33 477
32 142	DRAHTSEIL- UND KABELMASCHINEN	T 1000 DM	331 7 989	151 4 713	448 12 909	333 11 407	764 21 957	1 142 35 690
32 143	PRESSEN FUER DIE HERSTELLUNG VON BOLZEN, SCHRAUBEN, NIETEN, MÜTTERN UND DGL. (AUCH ABGRATPRESSEN)	T 1000 DM	88 4 759	145 6 452	.	.	338 15 737	.
32 144	HUETTEN- U. WALZWERKSEINRICHTUNGEN (OHNE EINZELN ABGESETZTE GEGOSSENE WALZEN)	T 1000 DM	7 318 106 613	9 235 156 476	6 950 118 406	24 050 460 592	34 984 537 930	42 640 732 845
32 145	GIESSEREIMASCHINEN FORMMASCHINEN U. -ANLAGEN, AUCH AUTOMATISCH	T 1000 DM	807 8 695	855 9 866	298 8 442	340 9 406	2 635 38 036	1 477 38 231
32 146	AUFBEREITUNGSMASCHINEN U. -ANLAGEN FUER GIESSEREISANDE	T 1000 DM	449 3 396	596 4 560	459 3 035	463 3 341	2 298 16 441	1 638 14 956
32 147	GUSSPUTZMASCHINEN U. -EINRICHTUNGEN	T 1000 DM	273 5 065	140 2 785	234 4 246	58 2 041	711 13 431	549 11 759
32 148	HOLZBE- U. -VERARBEITUNGSMASCHINEN GATTER	T 1000 DM	98 2 417	179 3 014	144 2 555	72 1 338	446 7 685	315 5 405
32 149	KREISSAEGEMASCHINEN FUER LAENGSSCHNITT	T 1000 DM	139 3 214	78 1 542	239 4 160	217 3 974	421 10 170	800 14 105
32 151	TISCHLERKREISSAEGEMASCHINEN (FUER LAENGSS- U. QUERSCHNITT)	T 1000 DM	86 1 523	84 1 538	209 3 213	193 2 933	365 6 670	833 13 154
32 152	FORMATKREISSAEGEMASCHINEN (FUER LAENGSS- U. QUERSCHNITT)	T 1000 DM	507 7 782	555 8 510	562 8 938	582 10 014	2 033 31 750	2 115 36 285
32 153	HOBEL- U. FRAESMASCHINEN FUER ZWEI- U. MEHRSEITIGE BEARBEITUNG	T 1000 DM	531 13 548	586 15 538	596 15 711	609 15 750	1 992 52 268	2 210 58 531
32 154	DUEBELLOCH- U. SONSTIGE BOHRMASCHINEN	T 1000 DM	152 7 542	125 5 221	127 5 779	153 7 027	431 20 839	495 23 501
32 155	PLATTENSCHLEIFMASCHINEN	T 1000 DM	180 4 202	289 6 830	215 3 960	209 4 558	836 19 030	858 15 827
32 156	ZERKLEINERUNGSMASCHINEN, SPALT- U. HACK- MASCHINEN, MUEHLEN, ZERSPANER, SCHNEIDE- MASCHINEN FUER HOLZWOLLE	T 1000 DM	544 7 464	326 5 301	339 4 426	382 6 355	1 422 22 196	1 245 19 226
32 157	MASCHINEN ZUM AUFTRAGEN HAFTENDER SCHICHTEN WIE LEIME, KLEBER, LACKE, SPACHTEL	T 1000 DM	192 8 252	202 8 387	189 9 467	151 6 224	679 27 987	598 27 483
32 158	FASERHOLZ-, SPANHOLZ-, SPERRHOLZ-, SCHICHTHOLZ- U. DECKSCHICHTPRESSEN FUER EBENE FLAECHE U. FORMTEILE	T 1000 DM	1 632 17 718	2 536 22 235	1 690 17 921	1 881 14 840	6 156 58 650	5 675 61 811
32 159	MASCHINENKOMBINATIONEN (KOMBINIERT TISCH- LEREIMASCHINEN, MEHRSTUFIGE MASCHINEN)	T 1000 DM	886 17 749	1 138 23 338	1 485 25 645	985 21 587	3 559 70 900	3 573 76 911
32 161	EINZWECKMASCHINEN FUER SONDERFERTIGUNGEN	T 1000 DM	227 11 185	138 7 947	133 7 069	185 8 566	613 33 261	556 28 607
32 162	HANDGEFUEHRTE MASCHINEN (OHNE ELEKTROWERK- ZEUGE BIS 2 KW)	T 1000 DM	662 41 556	821 42 203	703 40 446	649 34 661	2 983 172 162	2 438 140 202
32 163	MASCHINEN U. PRAEZISIONSWERKZEUGE FUER DIE METALLBEARBEITUNG BOHRER (OHNE GEWINDEBOHRER)	T 1000 DM	492 32 098	529 36 608	412 38 377	402 33 894	2 038 135 734	1 591 145 903
32 164	GEWINDEBOHRER ALLER ART 1)	T 1000 DM	174 17 981	189 19 661	146 18 581	149 18 205	683 70 158	560 70 087
32 165	FRAESER U. FRAESKOEPE 1)	T 1000 DM	219 16 370	245 19 071	242 18 739	246 18 874	872 66 936	911 70 191
32 166	VERZAHNWERKZEUGE 1)	T 1000 DM	133 6 523	116 9 276	165 8 678	288 9 235	411 27 307	650 30 517
32 167	RAEUMWERKZEUGE U. RAEUMVORRICHTUNG 1)	T 1000 DM	105 4 784	106 4 799	83 5 778	106 5 430	401 19 411	373 20 646
32 168	REIB- U. SENKWERKZEUGE 1)	T 1000 DM	160 6 976	179 8 047	140 8 259	133 8 443	666 29 123	457 30 104
32 169	BOHRFUTTER 1)	T 1000 DM	320 9 682	371 11 212	377 11 672	366 10 986	1 408 41 881	1 388 42 053
32 171	DREHFUTTER (AUCH PLANSCHLEIBEN) 1)	T 1000 DM	1 192 9 704	1 501 12 096	1 469 11 717	1 319 10 546	5 215 42 201	5 279 42 324
32 172	DORNE 1)	T 1000 DM	487 8 128	546 9 630	501 7 681	541 8 341	1 576 32 188	1 954 30 437
32 173	SPEZIALVORRICHTUNGEN, SCHNITT-, STANZ-, FORM-, GIESSWERKZEUGE 1)	T 1000 DM	8 905 211 747	9 285 230 948	8 829 240 957	10 416 248 476	32 605 809 515	37 911 909 311
32 174	BOHRER, FRAESER U. FRAESKOEPE GANZ ODER MIT EINEM ARBEITENDEN TEIL AUS HARTMETALL BZW. MIT HARTMETALL BESTUECKT	T 1000 DM	229 23 776	245 24 561	219 24 590	244 25 243	866 92 156	939 97 777
32 231	VERBRENNUNGSMOTOREN MIT SELBSTZUENDUNG (DIESELMOTOREN) ORTSFESTE DIESELMOTOREN, SCHIFFSDIESEL- HILFSMOTOREN	T 1000 DM	4 469 135 131	4 970 161 695	4 068 127 116	4 108 105 398	18 556 572 959	14 880 433 010

1) OHNE WERKZEUGE GANZ ODER MIT EINEM ARBEITENDEN TEIL AUS HARTMETALL BZW. MIT HARTMETALL BESTUECKT.

## 5 PRODUKTION AUSGEWAHLTER ERZEUGNISSE

EB.-NR.	ERZEUGNIS	EINHEIT	1986		1987		JAN. BIS	APR.
			MAERZ	APRIL	MAERZ	APRIL	1986	1987
32 232	SCHIFFSDIESELHAUPTMOTOREN UEBER 1000 KW	T 1000 DM	424 35 693	699 33 655	389 43 378	211 21 286	2 379 142 369	3 956 128 084
32 239	DIESELMOTOREN FUER DEN ANTRIEB VON SCHIENENFAHRZEUGEN U. ACKERSCHLEPPERN	T 1000 DM	1 410 20 923	1 551 22 488	1 688 24 747	1 432 21 017	6 296 89 739	5 360 75 682
32 279	DAMPFTURBINEN	T 1000 DM	6 958 244 730	977 37 864	12 530 257 816	1 094 49 128	11 086 415 923	15 966 413 034
32 321	HUBKOLBENKOMPRESSOREN BIS 15 BAR UEBERDRUCK U. VOLUMENSTROM BIS 60 M3/H	T 1000 DM	629 7 113	773 8 274	670 7 643	797 9 030	2 622 28 707	2 656 30 278
32 322	HUBKOLBENKOMPRESSOREN UEBER 15 BAR UEBER- DRUCK U. VOLUMENSTROM UEBER 120 M3/H	T 1000 DM	214 7 418	256 8 124	135 4 602	188 5 749	852 28 017	656 20 984
32 323	TURBOKOMPRESSOREN FUER DRUECKE UEBER 100 MBAR	T 1000 DM	826 30 697	1 557 52 909	1 621 52 378	1 055 39 116	3 890 142 892	4 994 173 862
32 324	DREHKOLBENKOMPRESSOREN, MEHRWELLIG	T 1000 DM	1 680 29 341	2 061 35 459	1 682 25 046	1 416 23 671	6 638 118 001	5 734 97 551
32 325	STRASSENFAHRBARE KOMPRESSOREN ALS ANHAENGER	T 1000 DM	329 6 815	474 9 620	263 4 826	360 6 956	1 521 31 376	1 139 22 346
32 326	VAKUUMPUMPEN, MECHANISCH	T 1000 DM	554 20 981	733 27 028	630 24 687	646 24 683	2 603 94 584	2 345 88 963
32 327	VENTILATOREN, EIN- U. MEHRSTUFIG (OHNE GRUBENVENTILATOREN U. ELEKTRISCHE TISCH- WAND- U. DECKENVENTILATOREN BIS 200 W)	T 1000 DM	3 122 44 977	3 464 49 370	3 440 45 295	3 086 44 246	12 766 162 008	11 985 171 426
32 328	LUFTHEIZGERAETE MIT WAERMEAUSTAUSCHER FUER DAMPF, WASSER ODER THERMOEOL	T 1000 DM	510 7 287	510 8 831	581 8 764	452 7 481	2 034 31 951	1 976 32 002
32 329	LUEFTUNGS- U. KLIMAGERAETE (EINSCHL. ZU- U. ABLUFGERAETE, ABER OHNE ORTSBEWEGLICHE ELEKTRISCHE RAUMKONDITIONIERGERAETE)	T 1000 DM	2 237 33 970	2 972 37 378	2 931 34 786	2 539 33 413	9 841 127 147	10 275 129 252
32 331	ENTSTAUBUNGSGERAETE (OHNE LUFTFILTER U. NASS- ENTSTAUBUNGSGERAETE FUER DIE GASERZEUGUNG)	T 1000 DM	516 10 325	677 13 143	630 12 792	765 11 981	2 376 45 719	2 416 43 919
32 332	LUFTTECHNISCHE ANLAGEN (OHNE PNEUMATISCHE FOERDERANLAGEN)	T 1000 DM	9 419 95 244	11 448 113 952	9 108 100 135	8 545 90 988	40 800 410 082	35 229 362 887
32 333	KAELETSAETZE U. -ANLAGEN UEBER 0,4 KW, WAERMEPUMPEN 1)	T 1000 DM	858 30 225	4 804 183 284	692 22 036	845 26 606	8 226 306 244	4 116 145 787
32 334	VERDRAENGERPUMPEN OSZILLIERENDER BAUART	T 1000 DM	1 901 74 346	2 268 87 740	1 965 74 252	1 777 69 284	7 801 295 460	7 210 271 614
32 335	ZAHNRADPUMPEN FUER DRUECKE UEBER 20 BAR	T 1000 DM	431 15 217	409 16 706	324 13 356	360 14 721	1 514 58 426	1 197 49 806
32 336	FLUEGELZELLENPUMPEN	T 1000 DM	736 12 802	687 12 185	753 12 826	881 14 432	2 923 50 579	3 058 51 481
32 337	KREISELPUMPEN	T 1000 DM	7 033 107 803	6 574 107 026	5 965 102 063	5 402 94 126	24 450 378 870	23 468 398 779
32 338	TAUCHMOTORPUMPEN EINSTUFIG	T 1000 DM	382 12 795	439 14 960	381 13 445	405 14 036	1 626 52 875	1 547 54 314
32 339	MEHRSTUFIG	T 1000 DM	300 11 133	354 13 146	259 10 755	292 11 395	1 153 43 310	983 39 716
MASCHINEN FUER DIE VERARBEITUNG VON GUMMI U. KUNSTSTOFF								
32 341	EXTRUDER (AUCH TYPISCHE FOLGEMASCHINEN)	T 1000 DM	1 978 74 841	2 037 86 455	2 091 94 706	1 939 82 063	6 997 264 381	7 030 291 333
32 342	BLASFORMMASCHINEN	T 1000 DM	514 23 503	1 533 42 883	1 277 44 531	1 097 38 824	3 682 114 808	3 883 128 971
32 343	SPRITZGIESSMASCHINEN (OHNE SPRITZGIESS- WERKZEUGE)	T 1000 DM	3 186 88 857	4 231 112 071	3 636 95 919	2 998 83 204	13 337 357 941	12 241 330 833
32 344	MECHANISCHE U. HYDRAULISCHE PRESSEN (OHNE PRESSWERKZEUGE U. REIFENVULKANISIER- PRESSEN)	T 1000 DM	729 14 892	349 9 299	720 16 518	638 15 258	1 756 42 937	2 991 66 132
32 345	WARMFORMMASCHINEN (TIEFZIEH- U. STRECK- ZIEHFORMMASCHINEN)	T 1000 DM	315 17 199	249 13 434	397 17 005	404 17 201	1 010 54 329	1 458 63 571
32 346	MASCHINEN ZUR HERSTELLUNG V. SCHAUMSTOFFEN (OHNE SPRITZGIESSMASCHINEN U. EXTRUDER)	T 1000 DM	470 19 115	427 17 889	497 19 250	529 21 434	1 924 70 528	1 906 77 446
BAUMASCHINEN								
32 347	BETONMISCHER FUER BAUSTELLEN U. BETONWERKE: TRANSPORTMISCHERAUFBAUTEN OHNE FAHRGESTELL	T 1000 DM	2 156 13 338	2 635 16 877	2 278 13 959	2 157 13 755	8 188 51 563	7 646 46 799
32 348	BETONMISCHANLAGEN	T 1000 DM	1 042 8 761	944 8 347	767 7 158	1 315 9 890	3 090 27 239	3 394 28 788
32 349	BETONPUMPEN, BETONSPRITZ- U. -EINPRESS- GERAETE	T 1000 DM	676 11 623	1 017 17 694	578 14 282	504 11 741	3 190 53 839	1 846 44 339
32 351	BETONVERDICHTER	T 1000 DM	96 2 667	122 3 607	74 2 488	112 4 364	358 9 980	292 9 590
32 352	TURMDREHKRAENE FUER BAUSTELLEN	T 1000 DM	2 811 15 817	2 726 19 283	1 985 15 909	2 203 17 106	9 406 64 915	7 836 56 768
32 353	RAMMEN U. PFAHLZIEHER	T 1000 DM	948 28 686	138 3 462	117 3 694	115 3 451	1 477 38 954	472 13 353
32 354	SONSTIGE BAUMASCHINEN (OHNE BAUAUFZUEGE U. -WINDEN)	T 1000 DM	1 132 22 892	1 445 28 258	1 105 22 008	1 381 29 350	4 614 95 164	4 692 89 222

1) OHNE SOLCHE MIT ELEKTROMOTORISCH ANGETRIEBENEN KAELEMITTELVERDICHTERN U. EINER ANSCHLUSSELEISTUNG BIS 15 KW (NENNAUFNAHME DES VERDICHTERS).



5 PRODUKTION AUSGEWAHLTER ERZEUGNISSE

EB.-NR.	ERZEUGNIS	EINHEIT	1986		1987		JAN. BIS	APR.
			MAERZ	APRIL	MAERZ	APRIL	1986	1987
32 355	HYDRAULIKBAGGER MIT AUSSCHLIESSLICH HYDRAULISCH BATAETIGTEN ARBEITSWERKZEUGEN	T 1000 DM	10 629 102 273	12 870 118 093	8 324 78 463	8 994 86 540	40 709 382 118	33 777 322 000
32 356	MASCHINEN FUER DEN BITUMINOESEN U. BETONSTRASSENBAU	T 1000 DM	1 569 20 808	1 725 24 383	1 838 24 555	2 269 30 081	5 391 73 125	6 303 83 258
32 357	BODENVERDICHTER	T 1000 DM	330 10 463	451 15 318	351 11 145	431 15 761	1 422 44 003	1 420 45 682
32 358	STRASSENWALZEN	T 1000 DM	3 440 49 820	3 941 58 479	3 697 52 371	3 564 51 416	13 978 204 208	13 010 189 895
32 359	RADLADER IN GRUNDAUSRUESTUNG	T 1000 DM	4 950 57 652	5 469 62 651	5 255 59 572	5 168 59 777	19 519 224 402	19 865 229 367
32 361	ANBAUGERAETE FUER RAD- U. RAUPENLADER, PLANIERMASCHINEN U. RAUPENSCHLEPPER FUER DEN ERDBAU	T 1000 DM	801 8 336	1 125 13 807	1 662 17 551	1 674 17 604	3 726 44 040	4 780 52 357
32 362	BAUSTOFF-, KERAMIK- U. GLASMASCHINEN MASCHINEN U. EINRICHTUNGEN FUER DIE ZEMENT-, KALK-, GIPS-, TRASS- U. KREIDE-HERSTELLUNG	T 1000 DM	3 582 51 386	647 5 338	1 185 10 785	1 291 10 815	5 470 68 762	4 121 35 073
32 363	MASCHINEN U. EINRICHTUNGEN FUER DIE SCHOTTER-, SAND- U. KIESGEWINNUNG SOWIE FUER DIE TRUEMMERVERWERTUNG	T 1000 DM	1 265 10 377	1 137 8 901	631 5 166	1 400 12 059	3 649 29 504	3 038 25 678
32 364	ZERKLEINERUNGS- U. SIEBMASCHINEN FUER ANDERE BEREICHE DES BAUSTOFF-, KERAMIK- U. GLASGEWERBES	T 1000 DM	996 10 271	853 9 078	552 6 801	524 7 364	3 020 32 535	2 261 28 950
32 365	MASCHINEN U. EINRICHTUNGEN ZUR HERSTELLUNG ZEMENT-, KALK-, GIPS- U. ASPHALT- GEBUNDENER BAUELEMENTE	T 1000 DM	3 418 32 374	2 625 23 782	2 777 23 727	2 462 21 258	11 267 98 652	8 419 77 709
32 366	MASCHINEN FUER DIE HERSTELLUNG VON ZIEGELN, FEUERFESTEN, GROB- U. FEINKERAMISCHEN ERZEUGNISSEN	T 1000 DM	2 954 33 411	2 909 37 926	3 833 44 380	2 166 35 363	10 763 126 407	9 050 133 315
32 367	MASCHINEN FUER DIE HERSTELLUNG U. WARMBEARBEITUNG VON FLACH- ODER HOHLGLAS	T 1000 DM	522 19 536	187 9 284	210 7 117	298 11 551	1 234 43 084	1 428 38 063
32 368	MASCHINEN FUER DIE KALTBEARBEITUNG VON GLAS ODER GLASWAREN	T 1000 DM	176 7 506	190 6 389	220 6 212	207 7 517	621 25 558	746 30 221
32 371	KOMBINIERTE LACKIER- U. TROCKNUNGSANLAGEN (GESAMTANLAGEN ZUM VORBEHANDELN, LACKIEREN U. TROCKNEN)	T 1000 DM	1 158 12 615	1 803 17 717	1 251 14 360	1 298 17 827	4 878 52 521	4 929 59 586
32 411	LANDMASCHINEN PFLUEGE FUER SCHLEPPER- U. GESPANNZUG	T 1000 DM	995 9 956	1 143 11 223	920 9 737	945 9 755	3 845 36 869	3 145 31 937
32 412	MASCHINEN U. GERAETE ZUM DUENGEN (OHNE FLUESSIGMISTTANKWAGEN)	T 1000 DM	2 109 14 573	1 994 15 035	2 699 20 764	2 148 17 608	8 024 56 473	8 139 65 372
32 413	MASCHINEN U. GERAETE FUER DEN PFLANZEN-SCHUTZ (OHNE TRAGBARE SPRITZEN)	T 1000 DM	761 14 943	614 12 569	419 9 076	536 12 169	2 409 47 723	1 661 37 207
32 414	ERNTEMASCHINEN FUER HALMGUT	T 1000 DM	17 750 201 149	16 972 193 918	12 982 139 094	14 440 152 656	62 031 694 587	49 862 517 042
32 415	ERNTEMASCHINEN FUER HACK- UND SONSTIGE FELDFRUECHTE	T 1000 DM	518 5 233	718 6 918	599 6 153	472 4 406	2 868 31 665	1 901 20 184
32 416	RASENMAEHER MIT ELEKTROMOT. SOWIE MIT VERBRENNUNGSMOTORISCHEM ANTRIEB	T 1000 DM	2 588 34 853	3 015 43 102	2 528 37 715	2 528 40 546	10 239 136 719	9 806 145 670
32 417	LANDWIRTSCHAFTLICHE LADEWAGEN	T 1000 DM	3 822 25 266	4 275 27 510	4 419 25 000	4 379 24 613	14 355 95 529	14 694 95 125
32 420	ACKERSCHLEPPER (RAD- U. RAUPENSCHLEPPER: OHNE EINACHSSCHLEPPER)	T 1000 DM	23 798 279 326	29 863 344 908	18 246 215 976	21 770 260 457	101 378 1 204 958	78 150 924 670
32 421	NAHRUNGSMITTELMASCHINEN KONSERVIERUNGS- U. VERWANDTE MASCHINEN	T 1000 DM	881 18 184	1 036 22 137	821 20 055	681 20 097	3 486 72 361	2 496 78 129
32 422	MUELLEREIMASCHINEN U. -ANLAGEN (OHNE SOLCHE FUER DIE OELMUELLEREI)	T 1000 DM	1 381 21 727	1 526 18 800	1 152 16 240	1 287 23 155	4 999 66 346	4 595 70 102
32 423	BAECKEREI- U. KONDITOREIMASCHINEN TEIGKNET- U. -MISCHMASCHINEN	T 1000 DM	142 3 918	169 4 793	158 4 822	153 4 483	587 16 313	577 17 747
32 424	TEIGTEILMASCHINEN, TEIGTEIL- U. -WIRKMASCHINEN, KOMBINIERT	T 1000 DM	208 5 003	158 5 005	138 4 934	193 7 309	594 17 671	602 21 391
32 425	TEIGWAREN- U. HILFSMASCHINEN	T 1000 DM	97 6 012	135 8 072	229 15 525	151 8 675	498 29 709	599 38 436
32 426	DAUERBACKWARENHERSTELLUNGSMASCHINEN U. -OEFEN	T 1000 DM	566 8 838	327 6 420	217 4 995	420 7 877	1 205 21 739	856 17 589
32 428	SCHLACHTHAUSANLAGEN U. -EINRICHTUNGEN (AUCH FLEISCHEREI/KOCHANLAGEN)	T 1000 DM	699 9 740	797 10 010	1 221 12 729	841 9 890	3 351 41 238	3 948 39 405
32 429	WURSTKUECHENMASCHINEN	T 1000 DM	441 16 763	591 19 664	652 21 523	510 18 358	1 842 66 386	2 070 73 470

5 PRODUKTION AUSGEWAHLTER ERZEUGNISSE

EB.-NR.	ERZEUGNIS	EINHEIT	1986		1987		JAN. 81S	APR.
			MAERZ	APRIL	MAERZ	APRIL	1986	1987
32 431	KAKAO- U. SCHOKOLADENHERSTELLUNGSMASCHINEN	T 1000 DM	505 7 227	234 4 276	402 8 147	282 5 432	1 183 19 204	1 145 20 339
32 432	MASCHINEN U. APPARATE FUER DIE HERSTELLUNG SONSTIGER SUESSWAREN	T 1000 DM	311 13 722	535 13 072	320 14 311	297 13 361	1 430 48 565	1 087 48 895
32 433	MASCHINEN U. APPARATE FUER DIE ZUCKER-INDUSTRIE	T 1000 DM	370 3 857	507 7 645	350 4 060	457 5 612	1 963 22 712	1 763 21 621
32 434	MASCHINEN U. APPARATE FUER DIE OELMUELLEREI U. SPEISEFETTERHERSTELLUNG	T 1000 DM	62 4 087	85 4 782	78 6 085	86 4 452	235 17 225	292 19 300
32 436	MASCHINEN U. EINRICHTUNGEN FUER GROSS-KUECHEN U. GASTWIRTSCHAFTEN AUFSCNITT- U. KAESESCHNEIDEMASCHINEN MIT EINEM GEWICHT AB 20 KG	T 1000 DM	54 4 794	59 5 198	54 5 080	53 5 230	216 19 369	198 19 196
32 437	GROSSKAFFEEEMASCHINEN MIT EINEM NUTZINHALT UEBER 2 L	T 1000 DM	52 7 150	53 6 074	79 10 098	74 9 786	221 29 576	280 35 906
32 438	ELEKTRISCHE GESCHIRRSPUELMASCHINEN FUER GEWERBLICHE ZWECKE	T 1000 DM	461 24 258	379 21 097	503 25 949	405 22 113	1 551 82 412	1 706 88 455
32 439	GROSSKUECHENMASCHINEN	T 1000 DM	86 4 585	105 4 838	88 5 069	105 5 050	322 16 786	325 16 828
32 451	MASCHINEN UND APPARATE FUER DIE VERARBEITUNG VON KAFFEE UND TEE	T 1000 DM	190 8 321	204 8 403	148 5 164	125 6 458	653 31 560	567 22 364
32 452	MASCHINEN UND APPARATE FUER DIE TABAKVERARBEITUNG	T 1000 DM	607 36 815	747 54 665	529 40 623	542 40 511	1 965 130 948	1 708 130 662
32 453	FARBENHERSTELLUNGSMASCHINEN	T 1000 DM	105 1 902	98 2 484	85 2 360	115 3 313	265 6 122	294 7 693
32 454	KOMPRIERMASCHINEN (AUCH FUER TABLETTEN-KOMPRIERUNG)	T 1000 DM	185 4 066	308 5 195	361 8 247	358 7 032	937 18 269	1 274 22 859
32 455	UNIVERSAL-MISCH- U. -KNETMASCHINEN	T 1000 DM	121 5 849	102 5 335	92 6 023	131 8 709	377 21 177	402 23 369
32 456	VERPACKUNGSMASCHINEN (OHNE SOLCHE FUER GETRAENKE) SONDERMASCHINEN FUER DIE HERSTELLUNG VON BLECHPACKUNGEN	T 1000 DM	166 7 694	88 5 115	288 11 213	150 4 242	567 24 863	640 22 282
32 457	ABFUELLMASCHINEN FUER FESTE STOFFE	T 1000 DM	346 12 362	246 10 795	220 9 595	169 8 658	1 063 40 224	817 34 740
32 458	ABFUELLMASCHINEN FUER FLUESSIGE U. PASTEN-FOERMIGE STOFFE	T 1000 DM	83 3 142	83 4 622	60 3 565	87 6 034	263 15 475	294 17 451
32 459	MASCHINEN ZUM VERSCHLIESSEN SONSTIGER PACKUNGEN	T 1000 DM	417 11 777	500 14 971	494 13 088	456 13 395	1 616 48 015	1 824 47 836
32 461	EINSCHLAGMASCHINEN (OHNE SOLCHE FUER SAMMELPACKUNGEN)	T 1000 DM	392 16 767	306 18 401	382 24 582	285 21 150	1 092 64 390	989 76 086
32 462	FUELL- U. VERSCHLIESSMASCHINEN	T 1000 DM	308 23 973	332 19 719	326 22 741	336 25 265	1 186 73 948	1 243 83 357
32 463	FORM-, FUELL- U. VERSCHLIESSMASCHINEN FUER SCHLAUCH- U. SIEGELRANDBEUTEL	T 1000 DM	164 8 735	252 18 695	176 7 494	173 10 997	717 43 456	610 30 800
32 464	FUER SONSTIGE PACKUNGEN (OHNE SCHLAUCH- U. SIEGELRANDBEUTEL)	T 1000 DM	582 41 288	595 35 499	528 38 461	388 26 514	2 170 122 036	1 683 114 986
32 465	SAMMELPACKMASCHINEN	T 1000 DM	759 21 738	796 25 866	788 27 250	768 24 794	2 840 86 577	2 964 91 054
32 466	ETIKETTIER-, BANDEROLIER- U. BANDUMKLEBE-MASCHINEN	T 1000 DM	166 12 841	255 20 653	178 15 285	179 14 647	789 64 354	767 63 577
32 511	EINZELAPPARATE U. -MASCHINEN FUER DIE CHEMISCHE U. VERWANTE INDUSTRIE EINZELAPPARATE U. -MASCHINEN FUER STICK-STOFF- U. KUNSTDUENGERHERSTELLUNG (AUCH DUENGERMUEHLEN)	T 1000 DM	141 1 709	151 1 843	166 1 869	182 2 002	579 6 917	546 6 127
32 512	HOCHDRUCKREINIGER (AUCH MIT DAMPFSTUFE)	T 1000 DM	1 236 25 423	1 506 31 870	1 468 30 078	1 489 30 965	5 170 106 776	5 103 105 804
32 513	EINZELAPPARATE U. MASCHINEN ZUR HERSTELLUNG VON TECHNISCHEN FETTEN U. OELEN, ZUR EXTRAKTION U. HAERTUNG	T 1000 DM	90 1 745	42 669	80 1 421	78 1 423	301 5 162	277 5 633
32 514	EINZEL-AUTOKLAVEN F. ALLGEM. CHEM. ZWECKE	T 1000 DM	61 1 470	346 3 402	62 1 803	30 1 248	463 6 243	1 160 5 963
32 515	FILTER U. FILTERPRESSEN FUER ALLGEMEINE CHEMISCHE ZWECKE (OHNE LUFTFILTER U. ENTSTAUBUNGSAPPARATE)	T 1000 DM	561 18 920	666 22 987	741 20 930	643 19 605	2 486 75 987	2 380 72 561
32 516	ZENTRIFUGEN FUER ALLGEMEINE CHEMISCHE ZWECKE	T 1000 DM	146 7 560	166 9 474	124 5 574	134 7 666	567 29 245	442 24 909
32 517	RUEHRWERKE, KNET- U. MISCHMASCHINEN FUER ALLGEMEINE CHEMISCHE ZWECKE	T 1000 DM	456 12 618	404 9 767	350 11 018	484 10 774	1 389 35 322	1 446 38 356

5 PRODUKTION AUSGEWAHLTER ERZEUGNISSE

EB.-NR.	ERZEUGNIS	EINHEIT	1986		1987		JAN. BIS	APR.
			MAERZ	APRIL	MAERZ	APRIL	1986	1987
32 518	EINZEL-WAERMEAUSTAUSCHER (SOWEIT NICHT ZU DAMPKESSELN GEGHÖRENDE), EINZELAPPARATE ZU KUEHLERN U. KAMINKUEHLERN	T 1000 DM	804 14 227	975 17 804	971 17 879	771 16 854	3 211 57 244	3 791 66 951
32 519	EINZELAPPARATE U. -MASCHINEN FUER DIE MECHANISCHE WASSERBEHANDLUNG (OHNE FLUESSIGKEITSPUMPEN)	T 1000 DM	228 4 740	216 5 561	343 6 280	341 6 405	792 17 864	1 107 21 105
32 521	FUER TRINK-, BRAUCH- U. KESSELSPEISE-WASSER	T 1000 DM	739 12 177	564 9 558	497 8 086	548 8 458	2 465 40 152	1 861 30 732
32 522	ANLAGEN FUER DIE ANORGANISCHE U. ORGANISCHE CHEMIE, FUER DIE GAERUNGS- U. STAERKE-INDUSTRIE	T 1000 DM	674 10 383	797 16 186	1 203 16 302	1 387 18 594	2 736 42 727	4 085 56 812
32 523	ANLAGEN ZUR LAGERUNG VON BRENNBAREN FLUESSIGKEITEN U. KRAFTSTOFFEN; GASTANK-ANLAGEN U. TANKSTELLEINRICHTUNGEN	T 1000 DM	1 334 11 672	1 591 14 846	1 254 12 277	1 016 13 524	4 998 48 344	4 218 49 035
32 524	TANKWAGENAUFBAUTEN OHNE FAHRGESTELL	T 1000 DM	210 4 136	427 6 208	229 6 697	265 6 207	1 164 16 342	1 889 39 173
32 525	WAERMEWIRTSCHAFTLICHE ANLAGEN (WAERME-AUSTAUSCHER) SOWEIT NICHT ZU DAMPKESSELN GEGHÖRENDE	T 1000 DM	1 135 25 374	1 553 34 335	1 213 25 566	1 078 24 274	5 321 113 173	4 508 101 414
32 526	WASSERRUECKKUEHLANLAGEN MITTELS LUFT	T 1000 DM	920 9 554	904 9 049	871 8 258	727 6 816	3 438 33 551	3 077 27 955
32 527	ANLAGEN FUER DIE GASERZEUGUNG, -WASCHUNG, -REINIGUNG U. -KUEHLUNG	T 1000 DM	73 2 390	207 1 865	18 1 338	60 3 766	469 9 530	124 8 146
32 528	ANLAGEN FUER DIE WASSERBEHANDLUNG AUF CHEMISCHEM UND/ODER BIOLOGISCHEM WEGE FUER TRINK-, BRAUCH- U. KESSELSPEISE-WASSER	T 1000 DM	708 14 734	871 19 725	804 16 965	670 15 609	2 992 64 001	2 843 64 024
32 529	AUF MECHANISCHEM WEGE FUER TRINK-, BRAUCH- U. KESSELSPEISE-WASSER	T 1000 DM	513 5 053	644 7 866	421 5 255	464 5 244	1 771 20 696	1 732 19 942
32 531	FUER ABWASSER	T 1000 DM	521 2 742	872 4 906	617 3 940	607 4 419	2 395 15 423	1 993 13 101
32 532	KRANE U. HEBEZEUGE (OHNE BAUKRANE) LAUFKRANE, HAENGEBAHNEN U. REGALBEDIEN-GERAETE	T 1000 DM	2 852 30 027	4 034 44 804	3 341 41 410	2 700 27 557	13 380 149 106	12 662 132 320
32 535	FAHRZEUGKRANE	T 1000 DM	2 645 42 230	5 050 81 172	3 546 57 912	4 210 66 622	13 447 216 334	13 651 223 374
32 536	LKW-LADEKRANE ZUM BE- U. ENTLADEN DER EIGENEN LADEFLAECHE	T 1000 DM	750 9 663	930 11 864	790 10 722	804 11 395	3 000 39 374	3 097 41 294
32 537	ANDERE NICHT GENANNT OERHKRANE	T 1000 DM	390 4 685	631 8 256	359 6 782	288 5 298	1 702 21 817	1 004 16 057
32 538	DECK- (SCHIFFS-)HILFASMASCHINEN (RUDERMASCHINEN, LADE- UND ANKERWINDEN, SPILLE)	T 1000 DM	652 7 449	441 5 660	504 4 700	541 5 921	1 681 21 379	1 882 19 023
32 539	HYDRAULISCHE HEBEBUEHNEN LADEBORDWAENDE, UEBERLADEBRUECKEN, IN DISTRIBUEBUEHNEN U. -HUBTISCHE	T 1000 DM	611 7 771	833 11 123	599 8 734	670 9 541	2 738 41 446	2 605 39 078
32 541	HUBARBEITSBUEHNEN	T 1000 DM	177 3 075	254 4 674	254 4 135	267 4 825	835 14 943	1 103 18 578
32 542	FAHRZEUGWARTUNGSBUEHNEN	T 1000 DM	502 3 984	566 3 955	614 5 138	564 4 509	1 922 14 228	2 249 16 526
32 543	ELEKTROKETTENZUEGE, ELEKTROKETTEN-ZUGLAUFKATZEN	T 1000 DM	175 4 790	196 5 437	162 4 671	166 4 476	677 18 322	1 027 24 423
32 544	ELEKTROSEILZUEGE, ELEKTROSEILZUG-LAUFKATZEN	T 1000 DM	549 12 515	682 13 215	491 9 850	460 10 107	2 367 49 943	1 744 36 502
32 545	SCHRAUBENWINDEN, SPINDELHEBEBECKE U. -KIPPEINRICHTUNGEN SOWIE ANDERE SPINDEL-HEBEZEUGE	T 1000 DM	762 4 130	809 4 567	771 4 421	778 4 874	3 082 17 008	2 938 17 578
32 546	GABELSTAPLER (LASTAUFNAHME FREI/TRAGEND)	T 1000 DM	9 613 101 617	10 273 107 608	10 084 103 404	9 664 99 834	35 241 361 362	37 005 380 131
32 547	HOCHHUBWAGEN MIT MOTORISCHEM FAHR- U. HUBANTRIEB	T 1000 DM	1 140 16 111	1 047 14 116	980 14 412	1 026 13 574	4 072 56 802	3 717 51 141
32 548	NIEDERHUBWAGEN (HUBHOEHE UNTER 1 M)	T 1000 DM	925 11 518	1 123 13 957	1 439 16 520	1 351 15 794	3 653 45 243	4 883 55 727
32 549	STETIGFOERDERER FUER SCHUETTIGUT BANDFOERDERER FUER SCHUETTIGUT, ORTSFEST U. RUECKBAR	T 1000 DM	2 155 14 153	2 587 17 302	1 836 14 346	2 350 17 552	10 393 64 063	8 516 70 889
32 551	GLIEDERBAND-, PLATTENBAND-, TROGBAND- U. KASTENBANDFOERDERER, ORTSFEST ODER FAHRBAR	T 1000 DM	634 4 561	2 174 10 642	1 662 10 693	732 5 262	5 457 29 083	4 141 26 669
32 552	BECHERWERKE MIT FESTEN BECHERN, PENDEL-BECHERWERKE	T 1000 DM	292 1 855	479 2 648	243 1 660	292 1 770	1 177 7 193	907 6 124

## 5 PRODUKTION AUSGEWAHLTER ERZEUGNISSE

EB.-NR.	ERZEUGNIS	EINHEIT	1986		1987		JAN. BIS	APR.
			MAERZ	APRIL	MAERZ	APRIL	1986	1987
32 553	TROGGETTEN- U. KRATZERFOERDERER	T	578	602	628	623	2 016	1 892
		1000 DM	4 754	4 359	5 928	6 981	18 110	19 075
32 554	SCHNECKENFOERDERER U. SCHNECKENROHR- FOERDERER	T	532	791	590	615	2 401	2 280
		1000 DM	2 860	3 784	3 213	3 535	13 177	13 294
32 555	SCHWINGFOERDERER (WUCHTFOERDER), SCHUETTELPUTSCHEN, SCHWINGRINNEN, WENDEL- SCHWINGRINNEN	T	453	707	616	584	2 145	2 123
		1000 DM	9 671	13 989	12 747	12 282	43 340	45 284
32 557	STETIGFOERDERER FUER STUECKGUT BANDFOERDERER, ORTSFEST, FAHRBAR U. TRAGBAR, STAHLFOERDERBAENDER, SCHRAEGSTAPLER	T	1 584	1 850	1 944	1 833	6 396	6 303
		1000 DM	17 083	19 157	20 905	19 651	66 794	68 424
32 558	KREISFOERDERER, SCHLEPPKREISFOERDERER (OHNE UNTERFLURFOERDERER)	T	685	1 007	1 219	982	3 290	4 287
		1000 DM	7 500	11 661	17 454	14 380	38 604	61 329
32 559	SCHLEPPKETTENFOERDERER	T	681	173	603	191	1 750	1 394
		1000 DM	11 276	2 868	6 792	2 390	26 311	15 898
32 561	WANDERTISCHE U. FLIESSARBEITSTISCHE	T	75	115	177	107	440	502
		1000 DM	2 174	1 621	1 976	789	7 765	6 309
32 562	ROLLEN-, ROELLCHENBAHNEN, ROELLCHEN- LEISTEN, KUGELTISCHE, DURCHLAUFREGALE	T	1 985	2 054	1 861	1 789	7 384	5 910
		1000 DM	16 024	18 106	18 184	17 661	61 554	58 339
AUFZUEGE								
32 563	ELEKTRISCHE PERSONENAUFZUEGE ALS SEILAUFZUEGE	T	2 103	1 778	2 137	2 376	7 729	7 670
		1000 DM	20 758	18 902	22 176	25 275	77 437	81 586
32 564	ELEKTRISCHE LASTENAUFZUEGE ALS SEILAUFZUEGE	T	368	372	322	307	1 538	1 116
		1000 DM	2 421	2 405	2 049	2 342	9 944	8 604
32 565	HYDRAULISCHE AUFZUEGE	T	2 316	2 489	2 206	2 438	8 377	8 985
		1000 DM	15 303	17 153	15 069	16 641	57 066	64 202
32 566	FAHRTREPPEN U. FAHRSTEGE	T	1 508	1 146	1 560	1 727	4 679	5 706
		1000 DM	19 868	13 971	22 101	24 944	62 787	76 451
32 571	GEWINNUNGSMASCHINEN F. D. BERGBAU UNTERTAGE	T	559	556	425	547	2 168	1 547
		1000 DM	15 079	11 912	11 304	10 958	55 774	36 968
32 573	LADEMASCHINEN NUR FUER DEN UNTERTAGEBETRIEB, GESTEINSBOHRMASCHINEN	T	541	1 409	401	1 115	3 275	1 994
		1000 DM	6 815	22 502	7 802	22 526	53 887	40 534
PAPIER- U. DRUCKEREIMASCHINEN								
32 621	MASCHINEN U. APPARATE ZUR HERSTELLUNG VON HOLZSCHLIFF, ZELLSTOFF, PAPIER U. PAPPE	T	971	2 013	1 667	1 269	5 026	7 236
		1000 DM	18 441	36 102	40 801	34 383	98 724	163 177
32 622	ROLLENSCHNEIDE- U. -WICKELMASCHINEN	T	426	464	751	458	1 540	2 683
		1000 DM	19 253	14 943	41 367	17 085	55 197	103 570
32 623	LAENGS- U. QUERSCHNEIDER	T	80	256	351	362	1 234	1 480
		1000 DM	4 594	12 388	12 410	15 072	45 668	54 886
32 625	MASCHINEN FUER DIE HERSTELLUNG VON BRIEFUM- SCHLAEGEN, PAPIERTUETEN, -BEUTELN U. SAECKEN	T	175	398	243	303	1 026	923
		1000 DM	9 037	18 011	12 897	19 336	51 299	55 683
32 626	ROLLENDRUCKMASCHINEN	T	1 927	1 420	1 647	1 854	6 917	5 060
		1000 DM	87 965	63 498	79 016	89 706	277 732	248 439
32 627	BOGENDRUCKMASCHINEN FUER DEN OFFSETDRUCK	T	4 131	5 275	5 351	5 791	18 605	21 138
		1000 DM	172 348	208 304	235 746	247 460	747 120	902 572
32 628	HILFSAPPARATE FUER DRUCKMASCHINEN, MA- SCHINEN U. GERAETE FUER DIE SATZ- U. REPRODUKTIONSTECHNIK	T	1 078	1 239	1 576	1 207	4 214	4 706
		1000 DM	76 111	94 056	93 399	79 727	308 560	305 992
TEXTILMASCHINEN								
AUFBEREITUNGS- U. VORBEREITUNGSMASCHINEN FUER DIE SPINNEREI								
32 633	VON BAUMWOLLE	T	1 056	1 294	1 298	1 305	4 585	4 793
		1000 DM	16 109	19 452	21 569	22 694	67 976	81 661
32 634	DUESENSPINNMASCHINEN U. NACHBEHANDLUNGS- MASCHINEN FUER ZELLULOSISCHE U. SYNTHETISCHE FASERN U. FAEDEN	T	2 753	2 058	2 194	2 369	9 133	7 007
		1000 DM	65 716	54 203	53 406	54 620	219 129	178 095

5 PRODUKTION AUSGEWAHLTER ERZEUGNISSE

EB.-NR.	ERZEUGNIS	EINHEIT	1986		1987		JAN. BIS	APR.
			MAERZ	APRIL	MAERZ	APRIL	1986	1987
VORBEREITUNGS- U. HILFSMASCHINEN								
FUER DIE WEBEREI								
32 636	SPUL-, HASPEL- U. WICKELMASCHINEN	T	1 000	1 083	1 181	827	3 841	3 669
		1000 DM	28 796	30 127	28 386	22 638	109 547	96 674
32 637	SCHAER-, ZETTEL- U. SCHLICHTMASCHINEN	T	372	473	592	421	1 480	1 781
		1000 DM	9 595	10 504	13 380	7 858	36 929	37 296
32 638	FACHBILDEMASCHINEN	T	659	788	664	876	2 520	2 743
		1000 DM	8 655	11 717	10 273	12 671	36 672	40 559
32 639	WEBMASCHINEN (OHNE BANDWEBMASCHINEN)	T	590	726	968	615	2 654	2 593
		1000 DM	16 329	19 133	30 956	17 051	73 648	81 116
32 641	BLEICHEREI- U. FAERBEREIMASCHINEN U. -APPARATE, WASCHMASCHINEN (OHNE WAESCHEREIMASCHINEN U. HAUSHALTSWASCH- MASCHINEN) SOWIE WALKEN	T	1 178	1 410	1 094	961	5 006	4 292
		1000 DM	27 036	34 504	25 234	22 333	115 331	98 029
32 642	APPRETUR-, MERCERISIERMASCHINEN, PRESSEN FUER DIE TEXTILINDUSTRIE (OHNE SOLCHE FUER HUETE, OBERBEKLEIDUNG UND WAESCHE)	T	281	359	463	360	1 266	1 546
		1000 DM	6 791	8 024	9 242	8 030	29 840	36 915
32 645	RUNDSTRICK- U. RUNDWIRKMASCHINEN (ZYLINDERDURCHMESSER UEBER 165 MM)	T	414	535	552	490	1 757	1 924
		1000 DM	15 518	19 193	19 065	17 438	61 687	67 836
32 646	FLACHKULIERWIRKMASCHINEN (COTTONMASCHINEN) FLACHKETTENWIRKMASCHINEN, RASCHELMASCHINEN	T	950	1 293	996	1 110	4 234	4 170
		1000 DM	16 008	20 542	15 480	18 114	68 695	64 757
32 648	SPINDELN U. SPINDELTEILE	T	467	586	625	614	2 082	2 291
		1000 DM	20 400	23 362	23 036	21 087	85 203	83 468
NAEHMASCHINEN								
STIEPSTICHNAEHMASCHINEN								
32 652	MIT HORIZONTALER GREIFERWELLE	T	128	159	158	142	541	546
		1000 DM	9 797	11 980	12 994	11 522	41 332	46 192
32 653	MIT VERTIKALER GREIFERWELLE	T	91	120	126	113	392	460
		1000 DM	10 465	13 306	15 089	13 565	43 318	55 258
32 654	LINIENNAHTNAEHMASCHINEN (AUCH ZICK-ZACK- NAEHMASCHINEN)	T	17	27	30	45	84	125
		1000 DM	2 707	3 589	3 971	5 433	11 348	16 098
32 655	UEBERDECKNAHT-, UEBERWENDLING- U. SICHERHEITNAHTNAEHMASCHINEN	T	15	14	31	16	58	83
		1000 DM	2 515	2 622	4 288	2 573	10 004	13 109
32 656	STICHGRUPPEN-NAEHAUTOMATEN	T	24	34	33	35	120	129
		1000 DM	3 697	4 893	5 327	5 253	17 438	20 349
32 657	NAEHAUTOMATEN MIT AUTOMATISCHER NAEGUT- FUHRUNG (MIT SELBST HERGESTELTLEM OBERTEIL)	T	106	103	71	91	397	325
		1000 DM	8 995	9 747	7 304	7 652	34 284	29 677
MASCHINEN FUER DIE LEDER-, SCHUH- U. LEDER- WARENHERSTELLUNG								
32 658	LEDERHERSTELLUNGSMASCHINEN	T	162	118	173	158	539	614
		1000 DM	4 076	3 491	4 066	4 132	14 571	16 277
32 659	MASCHINEN FUER MODELL- U. SCHAFTHER- STELLUNG, BODENBEARBEITUNG U. ABSATZBAU	T	179	138	118	137	600	508
		1000 DM	2 684	1 993	1 480	1 816	8 986	6 737
32 661	MASCHINEN FUER ZWICKEREI U. BODENBE- FESTIGUNG	T	33	201	174	124	452	482
		1000 DM	1 471	5 326	4 683	3 630	12 660	14 689
32 711	FEUERWEHR-AUFBAUTEN FUER KRAFTFAHRGROSS- GERAETE	T	484	539	969	594	1 741	2 470
		1000 DM	8 852	9 227	13 910	9 755	31 196	39 060
SCHWERARMATUREN IN STANDARDANSFUEHRUNG								
ABSPERRARMATUREN								
32 712	AUS GUSSEISEN	T	5 092	5 118	5 766	5 724	20 719	21 260
		1000 DM	44 189	48 864	45 658	47 268	177 083	174 046
32 713	AUS STAHL	T	2 100	2 851	2 050	1 850	9 244	7 636
		1000 DM	43 767	56 775	44 880	40 827	188 433	163 248
32 714	AUSGLEICHS- U. VERBINDUNGSARMATUREN AUS ALLEN WERKSTOFFEN	T	1 438	1 790	1 453	1 482	6 018	5 757
		1000 DM	28 023	34 922	29 226	29 194	118 353	112 866
32 715	SCHWERARMATUREN FUER SONDERVERWENDUNGEN ARMATUREN FUER WASSERGEWINNUNG U. -VERTEILUNG SOWIE FUER ABWAESSER	T	678	918	966	918	3 450	3 400
		1000 DM	6 849	9 346	8 951	9 119	34 962	32 729
32 716	ERDOEL- U. ERDGASARMATUREN	T	1 662	1 076	1 017	991	4 932	3 804
		1000 DM	16 014	11 145	10 168	9 560	49 591	36 371
32 717	WASSERARMATUREN FUER DIE HAUSINSTALLATION	T	1 433	1 591	1 623	1 578	6 114	6 308
		1000 DM	22 518	26 023	24 094	24 593	96 981	99 024
32 718	SANITAERE ARMATUREN	T	4 502	5 074	5 026	5 533	16 541	20 210
		1000 DM	126 513	142 466	144 756	143 644	521 623	574 039
32 719	DAMPF- U. HEIZUNGSARMATUREN	T	1 233	1 494	1 342	1 220	5 343	5 305
		1000 DM	32 237	36 532	32 179	28 198	135 458	130 857
32 721	ARMATUREN FUER GETRAENKE- U. NAHRUNGS- MITTELBEREITUNG U. -VERTEILUNG	T	582	721	788	728	2 451	2 796
		1000 DM	12 548	16 108	17 833	17 336	54 050	66 518
32 722	ARMATUREN FUER GAS- U. LUFTVERTEILUNGS- U. -VERBRAUCHSANLAGEN	T	583	788	614	594	2 413	2 316
		1000 DM	13 207	16 950	16 386	15 380	54 394	58 450

5 PRODUKTION AUSGEWAHLTER ERZEUGNISSE

EB.-NR.	ERZEUGNIS	EINHEIT	1986		1987		JAN. BIS	APR.
			MAERZ	APRIL	MAERZ	APRIL	1986	1987
32 723	PLATTENVENTILE U. ARMATUREN FUER ANDERE ANWENDUNGSGEBIETE (OHNE SCHWERARMATUREN, ARMATUREN FUER WASSERVERBRAUCHSANLAGEN, FEUERLOESCHARMATUREN SOWIE OHNE ARMATUREN FUER SICHERUNG, REGELUNG, UEBERWACHUNG, OELHYDRAULIK U. PNEUMATIK)	T 1000 DM	778 19 825	883 22 173	834 20 978	807 22 058	3 228 81 833	3 241 84 838
32 724	SICHERHEITSARMATUREN GEGEN DRUCK- U. TEMPERATURUEBERSCHREITUNG	T 1000 DM	395 13 418	430 15 714	378 12 778	383 12 971	1 616 58 484	1 445 50 637
32 725	REGELARMATUREN	T 1000 DM	1 334 40 294	1 432 46 097	1 298 42 935	1 295 42 285	5 247 162 180	5 096 162 718
32 726	WEGE-, DRUCK-, STROM- U. SPERRVENTILE FUER DIE OELHYDRAULIK	T 1000 DM	1 836 74 772	2 076 87 111	1 894 82 142	1 714 78 514	7 413 308 779	6 882 302 934
32 727	FUER DIE PNEUMATIK	T 1000 DM	704 37 626	788 37 175	689 40 032	631 36 452	2 940 142 852	2 596 149 968
32 728	EINZELGERAETE FUER OELHYDRAULISCHE ANLAGEN U. PNEUMATISCHE STEUERUNGEN (HYDROMOTOREN (VERDRAENGERMOTOREN))	T 1000 DM	582 18 884	667 22 858	601 18 811	464 16 468	2 314 78 327	2 051 67 632
32 729	HYDROZYLINDER (OHNE BREMSZYLINDER FUER FAHRZEUGE)	T 1000 DM	2 688 43 682	3 001 48 127	2 776 48 027	2 767 41 407	11 009 174 036	10 637 173 176
32 731	KOMPLETTE HYDROAGGREGATE	T 1000 DM	792 20 598	886 23 043	740 19 107	794 18 025	3 042 76 210	2 896 70 194
32 732	PNEUMATIKZYLINDER (OHNE BREMSZYLINDER FUER FAHRZEUGE)	T 1000 DM	825 25 395	933 25 579	878 28 250	808 24 059	3 447 97 386	3 220 100 572
32 733	ZAHNRAEDER U. GETRIEBE STIRNRAEDER U. STIRNRADTRIEBE	T 1000 DM	2 932 38 630	3 255 42 368	2 842 39 525	2 550 35 999	11 864 152 467	10 738 145 447
32 734	ZAHNRADGETRIEBE FUER STATIONAERE ZWECKE (OHNE STUFENLOS EINSTELLBARE GETRIEBE) STIRNRADGETRIEBE	T 1000 DM	2 069 34 960	2 404 42 449	1 938 33 693	2 182 35 508	8 477 141 867	7 301 126 280
32 735	KEGELRAD- U. KEGELSTIRNRADGETRIEBE	T 1000 DM	759 16 230	917 21 334	971 19 552	695 14 583	3 192 69 813	3 110 65 033
32 736	SCHNECKENGETRIEBE	T 1000 DM	969 16 735	1 013 18 236	998 16 811	958 16 708	3 756 64 963	3 761 64 747
32 737	PLANETENGETRIEBE (OH. TURBOPLANETENGETR.)	T 1000 DM	766 15 401	889 19 420	762 15 991	736 15 714	3 025 64 012	2 891 60 593
32 738	MOTORGETRIEBE	T 1000 DM	1 169 19 274	1 440 20 858	1 208 22 159	1 210 21 817	4 752 77 422	4 847 84 307
32 739	ZAHNRADGETRIEBE FUER LANDMASCHINEN	T 1000 DM	2 327 26 116	2 499 28 186	2 168 24 588	2 679 30 213	10 531 118 215	7 120 80 878
32 741	FUER SELBSTFAHRENDE GERAETE FUER DIE BAUWIRTSCHAFT	T 1000 DM	1 953 26 564	2 353 31 521	2 310 30 106	2 078 27 703	10 147 129 176	7 625 102 196
32 742	STUFENLOS EINSTELLBARE GETRIEBE (OHNE SOLCHE FUER KRAFTFAHRZEUGE)	T 1000 DM	1 385 46 419	1 754 59 943	1 504 51 460	1 388 48 185	5 865 198 087	5 519 187 554
32 743	WAEHLZLAGER (OHNE SOLCHE AUS KUNSTSTOFF)	T 1000 DM	10 939 292 527	13 306 356 018	12 402 331 119	11 306 303 688	47 808 1 278 853	45 570 1 214 816
32 744	KUPPLUNGEN (OHNE SOLCHE FUER KRAFTFAHRZEUGE) GELENKWELLEN U. GELENKKUPPLUNGEN	T 1000 DM	1 155 15 112	1 245 16 227	1 037 13 841	1 164 14 919	4 711 61 644	4 273 57 260
32 745	DREHELASTISCHE KUPPLUNGEN	T 1000 DM	822 9 531	894 10 463	684 8 598	747 9 056	3 409 39 791	2 989 36 345
32 746	REIBUNGSKUPPLUNGEN	T 1000 DM	366 10 635	401 11 984	285 9 586	357 10 442	1 494 43 882	1 274 40 022
32 747	MAGNETKUPPLUNGEN	T 1000 DM	635 15 975	589 15 682	721 17 011	637 15 211	2 289 60 917	2 630 64 117
32 748	FLACH- U. KEILRIEMENANTRIEBE SOWIE SONSTIGE ZUGORGANANTRIEBE	T 1000 DM	622 4 088	740 5 439	628 3 935	576 3 743	2 706 18 325	2 370 15 836
32 749	BRENNER U. FEUERUNGEN FUER FLUESSIGE BRENNSTOFFE	T 1000 DM	721 28 987	792 31 411	852 34 137	847 33 240	3 142 123 452	3 429 137 921
32 751	SCHIFFSPROPELLER	T 1000 DM	307 8 447	558 15 086	264 8 992	302 9 863	1 544 42 245	1 191 37 488
33 119	STRASSENFAHRZEUGE PERSONENKRAFTWAGEN (AUCH DREIRAEDRIG) U. KLEINOMNIBUSSE (BIS 9 SITZPLAETZE) 1)	ST 1000 DM	314 883 6 577 620	394 508 8 057 849	387 721 8 337 250	364 303 7 852 415	1 420 794 29 145 237	1 445 583 30 855 095
33 129	KOMBINATIONSKRAFTWAGEN (MEHRZWECKWAGEN) (AUCH DREIRAEDRIG) 1)	ST 1000 DM	25 212 462 011	32 574 600 763	32 459 655 543	30 773 597 141	110 694 2 010 703	123 503 2 442 676
33 131	LIEFER- U. LASTKRAFTWAGEN (AUCH DREIRAEDRIG) (OHNE KOMMUNALFAHRZEUGE), AUCH MOTOR-CARAVANS BIS 6.0 T ZULAESSIGES GESAMTGEWICHT 1)	ST 1000 DM	14 762 293 158	17 991 376 268	15 140 387 784	14 320 374 649	64 429 1 322 285	58 398 1 465 012

1) EINSCHL. FAHRGESTELLE MIT MOTOR.

## 5 PRODUKTION AUSGEWAHLTER ERZEUGNISSE

EB.-NR.	ERZEUGNIS	EINHEIT	1986		1987		JAN. BIS	APR.
			MAERZ	APRIL	MAERZ	APRIL	1986	1987
33 150	OMNIBUSSE U. OBUSSE (OHNE KLEINOMNIBUSSE BIS 9 SITZPLATZTE) 1)	ST 1000 DM	972 251 544	1 265 299 640	846 233 490	930 235 160	4 094 956 502	3 155 820 809
33 180	VERBRENNUNGSMOTOREN FUER KRAFTWAGEN	ST =	398 446	496 609	480 275	464 411	1 806 039	1 810 752
33 210	STRASSENZUGMASCHINEN	ST 1000 DM	1 472 181 448	1 811 230 494	1 564 208 028	1 835 230 906	6 128 790 733	6 548 843 959
33 319	ZUBEHOER, EINZEL- U. ERSATZTEILE FUER KRAFTWAGEN- U. KRAFTTRADMOTOREN	1000 DM	1 083 519	1 228 922	1 249 620	1 185 460	4 475 623	4 585 030
33 321	RAHMEN, RAEDER U. FELGEN FUER KRAFTWAGEN	1000 DM	148 537	176 163	173 687	171 362	646 905	656 213
33 339	TRIEBWERKSTEILE U. LENKUNGEN FUER KRAFTWAGEN U. -RAEDER	1000 DM	590 691	666 567	700 108	692 081	2 453 902	2 615 296
33 341	KUEHLER, -TEILE (EINSCHL. KUEHLERTRAEGERN U. -JALOUSIEN)	1000 DM	41 940	48 270	42 907	40 346	176 661	163 618
33 343	BREMSAGGREGATE FUER KRAFTFAHRZEUGE U. ANHAENGER	1000 DM	212 962	226 223	246 765	241 061	834 399	916 920
33 347	STOSSDAEMPFER U. STOSSDAEMPFERTEILE	1000 DM	85 050	101 145	102 542	92 340	369 720	373 073
33 351	AUTOHEIZUNGEN UND -ENTLUEFTUNGEN	1000 DM	61 607	71 940	72 801	76 187	277 561	280 396
33 371	KRAFTWAGENZUBEHOER FUER KAROSSERIEN, AUFBAUTEN U. INNENAUSSTATTUNGEN (OHNE SICHERHEITSGURTE)	1000 DM	246 907	277 990	318 323	292 350	1 014 695	1 180 606
33 411	KAROSSERIEN FUER PERSONENKRAFTWAGEN	ST 1000 DM	11 355 86 582	12 872 99 499	12 877 98 541	11 624 104 238	44 920 347 058	43 732 349 659
33 419	AUFBAUTEN FUER NUTZFAHRZEUGE	ST 1000 DM	5 492 78 094	6 655 93 362	5 613 96 070	5 866 98 050	22 290 311 583	21 780 354 789
33 454	KRAFTWAGENANHAENGER ZUR LASTENBEFOERDERUNG (OHNE SATTELANHAENGER U. SOLCHE MIT SPEZIALAUFBAUTEN), MEHRACHSIG	ST 1000 DM	1 055 27 773	1 157 29 137	1 266 33 605	1 379 30 122	4 212 114 469	4 735 117 875
33 456	MOBILHEIME, CAMPING- U. SONSTIGE WOHNANHAENGER	ST 1000 DM	5 826 65 250	6 830 75 396	6 529 79 112	6 826 78 643	21 814 250 944	23 899 291 969
33 458	SATTELANHAENGER ZUR LASTENBEFOERDERUNG	ST 1000 DM	551 22 630	683 26 489	642 25 506	633 25 222	2 222 87 141	2 740 97 603
33 459	MIT SPEZIALAUFBAUTEN (OHNE SOLCHE ZUR PERSONENBEFOERDERUNG)	ST 1000 DM	156 13 083	124 9 683	121 13 141	116 9 900	554 44 573	415 39 616
33 750	FAHRRAEDE (OHNE SPIELFAHRRAEDE)	ST 1000 DM	324 989 59 998	393 982 73 911	316 364 64 108	330 853 68 055	1 224 863 225 576	1 175 882 234 473
33 761	FAHRRADRAHMEN	ST 1000 DM	45 111 2 723	60 055 3 656	56 986 3 437	57 683 3 562	181 421 10 913	207 667 12 837
ELEKTROTECHNISCHE ERZEUGNISSE								
36 114	GLEICHSTROMMOTOREN U. -GENERATOREN	1000 ST 1000 DM	1 941 91 466	2 191 104 266	2 257 104 651	2 344 105 931	7 901 363 738	6 652 395 825
36 115	EINPHASEN-WECHSELSTROMMOTOREN (EINSCHL. GETRIEBEMOTOREN)	1000 ST 1000 DM	2 367 70 256	2 495 77 293	2 330 76 154	1 970 65 507	9 239 280 582	7 937 262 236
36 116	DREHSTROM- U. ZWEIPHASEN-WECHSELSTROMMOTOREN	1000 ST 1000 DM	330 170 415	370 198 382	332 187 127	325 175 846	1 313 696 023	1 235 678 165
36 117	WECHSELSTROMGENERATOREN, TURBOGENERATOREN	ST 1000 DM	2 717 16 897	2 642 40 607	2 262 99 574	2 481 17 927	10 103 99 771	9 762 150 021
36 118	STROMERZEUGUNGSAGGREGATE (OHNE SCHWEISSSTROMERZEUGUNGSAGGREGATE) ANGETRIEBEN DURCH DIESELMOTOREN U. SONSTIGE KRAFTMASCHINEN (OHNE OTTOMOTOREN)	ST 1000 DM	346 28 027	298 15 426	330 11 315	226 10 070	1 279 79 840	1 067 36 381
36 123	TRANSFORMATOREN MIT FLUESSIGKEITSISOLATION	ST 1000 DM	1 415 56 080	1 350 47 705	1 123 62 478	853 42 307	5 270 185 143	3 810 179 363
36 124	TROCKENTRANSFORMATOREN BIS 16 KVA (OHNE STELL-(REGEL-)TRANSFORMATOREN)	1000 ST 1000 DM	3 503 47 010	3 936 52 097	3 651 46 986	3 270 44 478	13 873 186 096	12 574 171 523
36 134	EINKRISTALLGLEICHRICHTERELEMENTE U. -SAETZE, THYRISTOREN, TRIACS U. OGL.	T 1000 DM	116 21 795	134 23 531	137 21 623	134 20 874	469 84 684	502 79 619
36 136	HALBLEITER-STROMRICHTERGERAEETE	T 1000 DM	1 937 100 001	2 306 115 001	2 135 113 032	2 380 127 671	7 979 398 244	8 002 423 062
36 159	AKKUMULATOREN	T 1000 DM	14 905 126 460	17 459 157 056	.	.	63 240 527 119	.
36 219	HOCHSPANNUNGSSCHALTFELDER	ST 1000 DM	3 050 60 456	2 948 68 954	3 302 51 676	3 071 52 557	10 454 227 772	12 306 242 597

1) EINSCHL. FAHRGESTELLE MIT MOTOR.

## 5 PRODUKTION AUSGEWAHLTER ERZEUGNISSE

EB.-NR.	ERZEUGNIS	EINHEIT	1986		1987		JAN. BIS	APR.
			MAERZ	APRIL	MAERZ	APRIL	1986	1987
NIEDERSpannungSSCHALTGERAETE U. -ANLAGEN UNTER 1000 V								
36 221	EINFACHE HANDSCHALTGERAETE	1000 ST	585	688	494	518	2 388	2 021
		1000 DM	16 402	19 528	16 242	15 922	67 500	60 654
36 222	BEFEHLSSCHALTER (OHNE SCHNAPPSCHALTER)	1000 ST	3 354	4 174	3 713	3 598	13 748	13 853
		1000 DM	44 416	53 451	47 333	45 769	182 857	180 976
36 223	SCHLOSSSCHALTER	1000 ST	432	483	405	435	1 733	1 572
		1000 DM	33 616	37 223	33 926	35 750	132 510	129 610
36 224	SCHUETZE	1000 ST	1 874	2 180	1 995	2 083	7 538	7 392
		1000 DM	53 019	61 620	56 145	53 398	211 867	202 223
36 225	TEMPERATURWAECHTER (NICHT F. RAUMHEIZUNG)	1000 ST	6 917	8 269	6 939	6 555	29 882	27 732
		1000 DM	27 699	35 052	28 717	27 855	123 626	113 037
36 226	SCHALTFELDER, SCHALTSCHRAENKE U. SCHALTAFELN	1000 ST	77	94	98	95	311	344
		1000 DM	91 969	102 662	103 945	99 537	357 837	374 529
36 227	GEKAPSELTE VERTEILUNGEN	1000 ST	113	109	96	109	461	414
		1000 DM	22 635	23 278	20 925	21 215	85 146	81 111
INSTALLATIONSGERAETE BIS 1000 V								
36 231	INSTALLATIONSSCHALTER, NICHT REGELBAR	1000 ST	4 038	4 257	4 326	4 296	16 074	16 872
		1000 DM	18 745	19 298	21 486	20 294	74 618	81 331
36 233	STECKDOSEN	1000 ST	7 734	7 896	6 868	8 375	32 116	32 804
		1000 DM	23 020	24 255	26 273	25 023	91 530	97 776
36 234	VERTEILUNGSTAFELN U. -SCHRAENKE	1000 ST	86	96	126	143	353	544
		1000 DM	10 411	13 711	14 382	15 827	45 795	53 912
36 235	ZAEHLERTAFELN U. -SCHRAENKE	1000 ST	49	58	46	40	217	178
		1000 DM	10 986	14 882	11 207	11 115	52 312	45 334
36 238	INSTALLATIONSELBSTSCHALTER (OHNE MOTOR- SCHUTZSCHALTER)	1000 ST	2 937	3 298	3 291	3 424	11 687	12 200
		1000 DM	30 217	33 883	33 394	34 635	119 522	124 086
36 239	KLEMMEN, REIHENKLEMMEN U. DGL.	1000 ST	114 188	132 476	142 250	134 234	501 592	530 781
		1000 DM	45 339	53 853	52 628	49 708	156 806	202 354
36 259	ISOLIERTE DRAEHTE U. LEITUNGEN	T	40 061	45 294	46 405	44 517	163 574	168 473
		1000 DM	335 371	373 758	379 522	366 712	1 358 136	1 395 502
36 261	STARKSTROMKABEL (OHNE SCHIFFS-, OEL- U. DRUCKKABEL)	T	18 150	20 643	18 828	19 588	69 875	71 201
		1000 DM	100 911	118 109	94 302	104 422	390 174	358 366
36 262	FERNMELDEKABEL	T	6 989	8 053	6 618	5 806	27 937	23 106
		1000 DM	72 297	77 763	82 486	76 667	287 383	300 309
36 265	HOCHFREQUENZKABEL	T	1 829	1 805	2 134	2 277	6 807	7 943
		1000 DM	18 930	18 568	21 014	22 419	72 615	78 896
ELEKTROWERKZEUGE BIS 2 KW								
36 311	ELEKTRISCHE HANDBOHRWERKZEUGE	1000 ST	126	162	182	117	522	564
		1000 DM	19 513	24 156	28 535	19 993	82 191	91 964
36 312	ELEKTRISCHE SCHLEIF- U. POLIERWERKZEUGE (BIS 300 MM SCHEIBENDURCHMESSER)	1000 ST	236	264	295	227	942	1 012
		1000 DM	34 643	40 138	46 534	37 720	140 694	159 919
36 314	ELEKTRISCHE KREIS- U. KETTENSAEGEN, STICH- SAEGEN, FRAES- U. HOBELWERKZEUGE	1000 ST	167	157	168	141	544	566
		1000 DM	24 957	24 927	32 199	26 945	88 060	104 833
ELEKTRISCHE HAUSHALTSGERAETE								
36 351	ELEKTROVOLLHERDE, ELEKTROBACKOEFEN (EINBAUGERAETE)	1000 ST	86	94	106	94	344	376
		1000 DM	54 591	62 498	67 835	60 244	219 973	239 853
36 353	ELEKTRISCHE HAUSHALTS-KAFFEE- U. -TEE- BEREITER MIT EINEM NUTZINHALT BIS 2 L	1000 ST	651	800	825	769	2 790	3 122
		1000 DM	28 835	36 573	34 020	32 974	125 886	132 612
36 357	ELEKTRISCHE SPEICHERHEIZGERAETE, ORTSFEST	1000 ST	29	35	31	24	132	116
		1000 DM	15 842	19 967	16 643	12 575	70 882	62 254
36 358	ELEKTROBUEGELEISEN	1000 ST	400	489	478	469	1 735	1 839
		1000 DM	20 701	25 329	24 241	23 808	89 786	93 259
36 359	ELEKTRISCHE HEIZELEMENTE, -STAEBE U. -EINSAETZE, AUCH EINSATZKOCHPLATTEN	1000 ST	3 280	4 136	3 711	3 801	14 392	14 067
		1000 DM	31 723	37 781	37 710	34 497	133 807	135 997
36 373	ELEKTRISCHE RUNDSCHEIDEMASCHINEN	1000 ST	73	84	63	51	297	237
		1000 DM	5 698	6 718	5 544	4 552	24 305	20 338
36 374	GESCHIRRSPUELMASCHINEN FUER DEN HAUSHALT	1000 ST	133	154	138	147	553	556
		1000 DM	92 959	106 247	95 450	99 403	386 761	379 633
36 375	ELEKTR. RASIERAPPARATE, AUCH BATTERIEBETR.	1000 ST	619	739	692	682	2 605	2 675
		1000 DM	39 604	46 097	39 073	39 474	165 176	155 287
36 376	ELEKTRISCHE LUFTDUSCHEN U. HAARTROCKNER	1000 ST	352	395	274	281	1 351	1 128
		1000 DM	9 132	10 575	7 949	7 431	37 059	30 170
36 378	ELEKTRISCHE STAUBSAUGER	1000 ST	409	463	479	465	1 654	1 751
		1000 DM	67 240	82 007	81 413	80 134	281 388	296 622
36 379	ELEKTRISCHE DUNSTABZUGSHAUBEN	1000 ST	60	74	75	75	241	288
		1000 DM	9 723	12 018	12 868	12 855	40 852	49 110
36 381	TISCH- U. EINBAUKUEHLSCHRAENKE (MIT ELEK- TRISCH ANGETRIEBENEM KOMPRESSOR)	1000 ST	113	128	147	139	489	539
		1000 DM	49 616	54 964	65 663	62 465	213 393	241 508
36 382	KOMBINIERTER KUEHL- U. GEFRIERSCHRAENKE	1000 ST	38	42	48	43	157	164
		1000 DM	25 107	26 317	31 840	26 700	103 212	108 894
36 389	KAEITEMITTELVERDICHTER U. KAEITEMITTELVER- DICHTERSAETZE BIS 0,4 KW	1000 ST	371	521	399	400	1 715	1 481
		1000 DM	27 264	38 457	28 543	28 580	126 753	105 989



5 PRODUKTION AUSGEWAHLTER ERZEUGNISSE

EB.-NR.	ERZEUGNIS	EINHEIT	1986		1987		JAN. BIS	APR.
			MAERZ	APRIL	MAERZ	APRIL	1986	1987
36 393	ELEKTRISCHE HAUSHALTSWASCHMASCHINEN MIT EINEM FUPELLGEWICHT BIS 6 KG TROCKENWAESCHE (VOLLAUTOMATEN)	1000 ST 1000 DM	165 152 032	198 183 362	205 191 651	188 176 609	720 659 833	763 707 402
36 396	ELEKTRISCHE WAESCHETROMMELTROCKNER MIT EINEM FUPELLGEWICHT BIS 6 KG TROCKENWAESCHE	1000 ST 1000 DM	52 38 825	61 47 581	71 52 855	64 48 157	231 176 112	265 197 523
36 411	ZWECKLEUCHTEN- INNENLEUCHTEN, -AUSSENLEUCHTEN U. -SONDERLEUCHTEN	1000 ST 1000 DM	1 989 121 069	2 319 142 285	2 340 144 102	2 333 142 239	8 859 513 619	9 263 545 141
36 414	WOHNRAUM- U. REPRaesENTATIVLEUCHTEN	1000 ST 1000 DM	1 618 66 743	1 697 71 821	1 808 77 705	1 708 73 215	6 919 283 157	7 046 297 938
36 441	ALLGEBRAUCHSLAMPEN IN GEWOEHNLICHEN FORMEN	1000 ST 1000 DM	12 435 9 555	14 964 11 495	13 121 11 009	11 971 10 442	55 074 41 990	51 992 42 620
36 442	ALLGEBRAUCHSLAMPEN IN ZWECK- U. ZIERFORMEN	1000 ST 1000 DM	4 985 4 384	5 459 4 692	7 602 6 356	6 205 5 298	20 835 17 752	25 228 21 438
36 447	FAHRZEUGKLEINLAMPEN (OHNE FAHRRADLAMPEN)	1000 ST 1000 DM	42 217 30 935	43 824 31 950	39 803 30 205	42 094 31 756	168 269 123 558	165 663 124 725
36 519	GERAETE U. EINRICHTUNGEN DER DRAHTNACHRICHTENTECHNIK	T 1000 DM	7 824 692 506	7 458 651 830	7 503 677 249	7 283 640 251	30 003 2 561 821	27 292 2 414 453
36 531	GERAETE U. EINRICHTUNGEN DER FUNKUEBERTRAGUNGSTECHNIK, AUCH FERNSEHKAMERAS	T 1000 DM	571 199 948	622 212 808	681 253 788	650 209 264	2 192 713 842	2 371 775 199
36 624	RUNDFUNKEMPFANGSGERAETE FUER KRAFTFAHRZEUGE	1000 ST 1000 DM	220 80 203	223 92 046	270 112 677	270 110 501	889 319 764	1 036 421 225
36 629	FARBFERNSEHGERAETE 1)	1000 ST 1000 DM	354 294 957	330 298 990	331 289 397	316 270 503	1 317 1 120 562	1 226 1 079 218
36 631	ELEKTR.BILD-U. TONAUFEICHNUNGSGERAETE (VIDEORECORDER)	1000 ST 1000 DM	147 126 080	143 118 428	242 162 770	216 147 790	629 538 848	884 616 548
36 637	LAUTSPRECHER MIT GEHAEUSE	1000 ST 1000 DM	297 16 921	267 18 947	124 16 873	102 14 329	1 035 71 694	476 63 400
36 638	SCHALLPLATTEN (BESPIELT)	1000 ST 1000 DM	17 035 45 382	19 668 44 694	21 373 68 947	18 213 56 828	74 612 190 777	77 912 247 312
36 656	OPTOELEKTRONISCHE HALBLEITERBAUELEMENTE	1000 ST 1000 DM	6 641 11 233	7 991 10 874	3 793 8 823	3 747 10 970	25 872 37 092	15 177 37 874
36 657	TRANSISTOREN, DIODEN, SCHEIBEN (WAFER)	1000 ST 1000 DM	137 611 20 369	152 407 22 709	192 161 27 335	150 083 24 452	501 175 76 680	555 445 89 376
BAUELEMENTE DER ELEKTRONISCHEN SCHALTUNGSTECHNIK								
36 671	SCHICHTFESTWIDERSTAENDE	1000 ST 1000 DM	543 238 14 805	538 894 15 513	553 446 14 910	485 508 13 224	2 092 026 58 106	2 074 243 55 166
36 672	SCHICHTSTELLWIDERSTAENDE	1000 ST 1000 DM	3 953 4 168	4 477 4 969	4 164 5 279	4 029 4 850	16 363 18 047	14 715 19 119
36 673	ELEKTROLYTKONDENSATOREN (OHNE STARKSTROMKONDENSATOREN)	1000 ST 1000 DM	49 591 26 258	53 230 28 612	63 018 27 235	58 051 27 985	187 429 100 593	218 513 205 201
36 674	PAPIER-, METALLPAPIER- U. KUNSTSTOFF-FOLIENKONDENSATOREN	1000 ST 1000 DM	108 079 20 645	121 908 23 374	131 291 24 801	121 450 22 658	432 364 83 724	482 429 91 014
36 675	INDUKTIVITAETEN	1000 ST 1000 DM	94 797 38 980	111 448 43 190	97 386 39 273	92 166 40 024	378 018 157 174	375 112 155 777
36 676	SCHALTER U. SCHALTERSAETZE	1000 ST 1000 DM	21 704 31 816	23 022 35 677	31 433 37 056	30 043 35 305	86 857 125 108	116 998 137 806
36 677	VERBINDUNGSELEMENTE	1000 ST 1000 DM	600 384 93 766	767 163 111 800	756 235 115 507	760 540 107 773	2 669 150 394 048	2 913 916 425 262
36 678	AKTIVE INTEGR. SCHALTUNGEN, MONOLITHISCH	1000 ST 1000 DM	37 876 86 469	38 805 86 822	44 460 86 057	43 639 79 282	144 488 321 809	164 920 295 135
36 679	LEITERPLATTEN (UNBESTUECKT)	1000 ST 1000 DM	34 044 86 291	39 281 97 376	36 986 90 897	34 868 87 114	140 906 358 473	138 340 340 683
36 719	ELEKTRISCHE MESSGERAETE	1000 ST 1000 DM	2 723 377 394	3 020 422 163	2 742 399 059	2 539 378 150	10 942 1 435 285	10 113 1 457 733
36 735	ELEKTRIZITAETSZAEHLER FUER MEHRPHASENWECHSELSTROM	1000 ST 1000 DM	75 13 236	82 14 629	72 13 227	57 10 410	315 55 735	259 46 777
36 774	ELEKTRISCHE REGEL- U. STEUERUNGSGERAETE U. -EINRICHTUNGEN (OHNE ELEKTR. ZEITAUESER, ZEITSCHALTGERAETE U. RELAIS NACH VDE 0435)	1000 ST 1000 DM	3 160 476 289	3 752 530 606	3 400 507 033	3 210 480 656	13 222 1 894 630	12 538 1 834 722
36 775	ELEKTRISCHE ZEITAUESER FUER TARIFZWECKE U. ELEKTRISCHE ZEITSCHALTGERAETE	1000 ST 1000 DM	788 20 448	894 23 078	817 21 382	733 19 634	3 225 82 860	2 985 79 757
36 776	RELAIS NACH VDE 0435	1000 ST 1000 DM	3 719 53 280	3 981 58 133	3 552 52 496	3 403 51 040	15 468 216 969	14 057 203 995
36 811	ELEKTROMEDIZINISCHE ROENTGENEINRICHTUNGEN	1000 ST 1000 DM	32 200 546	34 199 957	28 179 047	27 181 405	126 719 234	108 676 868
36 812	ELEKTRODENTALE EINHEITEN U. GERAETE	1000 ST 1000 DM	12 27 599	15 28 755	9 28 919	8 32 383	52 111 246	37 116 026
36 819	GERAETE FUER DIE ELEKTRODIAGNOSE U. PATIENTENUEBERWACHUNG (OHNE ULTRASCHALL-DIAGNOSEGERAETE U. ELEKTROKARDIOGRAFEN)	ST 1000 DM	37 362 19 047	40 809 17 770	35 830 18 589	36 227 19 132	124 275 69 382	141 776 69 944
36 829	ELEKTROKOHLEN U. -BUERSTEN (EINSCHL. BUERSTENHALTERN ABER OHNE STABELEKTRODEN)	T 1000 DM	10 318 71 215	10 768 76 641	10 748 73 761	8 943 63 072	41 615 291 714	36 470 260 811

1) EINSCHL. KOFFEREMPFANGSGERAETE U. FERNSEHCHASSIS.

5 PRODUKTION AUSGEWAHLTER ERZEUGNISSE

EB.-NR.	ERZEUGNIS	EINHEIT	1986		1987		JAN. 81S	APR.
			MAERZ	APRIL	MAERZ	APRIL	1986	1987
36 844	ELEKTRISCHE BAHNSIGNAL- U. SICHERUNGS-GERAETE	T 1000 DM	345 21 290	321 20 021	347 22 054	356 22 866	1 324 79 640	1 321 78 128
36 846	ELEKTRISCHE GERAETE FUER SICHERHEITS- U. ALARMANLAGEN	T 1000 DM	297 27 149	316 28 231	373 34 390	381 33 282	1 247 106 236	1 387 123 753
36 869	ELEKTRISCHE AUSRUESTUNG FUER KRAFTFAHRZEUGE U. VERBRENNUNGSMOTOREN	T 1000 DM	14 064 420 538	16 139 497 382	17 360 564 984	15 984 519 065	59 387 1 779 438	62 301 2 023 781
FEINMECHANISCHE U. OPTISCHE ERZEUGNISSE:								
-----								
UHREN								
37 113	KONTAKTLINSEN U. BRILLENGLAESER AUS GLAS U. KUNSTSTOFF, OPTISCH BEARBEITET	1000 ST 1000 DM	3 272 65 642	3 472 68 996	3 875 91 260	3 679 77 710	13 168 259 673	14 022 306 801
37 114	FASSUNGEN AUS EDELMETALL	1000 ST 1000 DM	178 8 308	175 7 513	170 8 293	165 8 060	701 32 766	618 30 349
37 115	FASSUNGEN AUS KUNSTSTOFF	1000 ST 1000 DM	627 18 374	712 20 484	683 20 653	655 20 312	2 570 75 313	2 595 80 065
37 132	MIKROSKOPE (OHNE ELEKTRONEN-, SCHUELER- U. MESSMIKROSKOPE)	ST 1000 DM	3 348 17 630	4 505 20 379	3 810 18 910	4 254 17 904	14 191 72 515	13 589 69 057
37 174	FEINMESS- U. FEINPRUEFINSTRUMENTE MIT OPTISCHER VORRICHTUNG	ST 1000 DM	1 558 21 172	1 828 23 389	1 619 27 586	1 401 24 444	5 724 83 844	5 983 97 699
37 175	OPTISCHE INSTRUMENTE FUER CHEMISCHE U. PHYSIKALISCHE UNTERSUCHUNGEN	ST 1000 DM	812 10 157	799 10 880	909 7 525	1 034 10 096	2 839 38 396	3 333 33 649
37 191	OPHTHALMOLOGISCHE UNTERSUCHUNGS- U. MESSGERAETE; GERAETE FUER DIE BRILLENBESTIMMUNG	ST 1000 DM	7 068 9 569	9 100 12 366	6 458 8 638	6 745 8 883	30 274 41 358	25 768 36 599
37 192	KOERPERHOEHLBETRACHTUNGSGERAETE (ENDOSKOPE)	ST 1000 DM	6 552 19 639	7 311 18 631	7 768 19 901	7 536 20 140	26 002 70 669	28 722 72 883
37 212	FOTOAPPARATE (OHNE SPEZIALKAMERAS)	1000 ST 1000 DM	90 8 319	126 10 469	76 5 869	78 6 370	361 32 175	299 21 881
37 214	KOPIERMASCHINEN U. APPARATE FUER FOTO- U. VERVIELFAELTIGUNGSZWECKE (OHNE VERVIELFAELTIGUNGS- U. LICHTPAUSMASCHINEN)	ST 1000 DM	7 247 42 925	8 675 47 690	9 024 50 177	8 816 48 460	30 570 163 026	31 452 180 442
37 251	STEBILDWERFER	ST 1000 DM	42 196 13 327	45 800 14 534	50 042 17 124	47 268 15 589	169 915 57 768	187 400 62 002
37 531	PRAEZISIONSWAAGEN (OHNE ANALYSENWAAGEN)	ST 1000 DM	6 648 8 794	11 248 11 369	9 468 13 895	7 342 9 509	31 576 40 586	35 195 48 464
37 538	FEINMECHANISCHE GERAETE ZUM MESSEN VON GEOMETRISCHEN GROESSEN	1000 ST 1000 DM	496 35 826	548 38 141	472 37 555	422 36 646	1 874 129 606	1 670 142 776
FEINMECHANISCHE BETRIEBSMESS- U. REGEL-GERAETE								
37 551	FEINMECHANISCHE GERAETE ZUM MESSEN VON MECHANISCHEN GROESSEN (BETRIEBSMESS-GERAETE)	1000 ST 1000 DM	746 34 005	798 38 709	889 34 907	870 34 134	2 868 133 458	3 364 131 587
37 552	ANDERE FEINMECHANISCHE BETRIEBSMESS-GERAETE	1000 ST 1000 DM	4 519 74 007	5 261 83 053	4 513 73 194	4 420 72 456	18 667 312 282	17 151 282 899
37 553	GASZAEHLER (OHNE STATIONS-GASZAEHLER)	1000 ST 1000 DM	80 8 976	102 11 269	99 9 814	92 9 139	323 36 481	372 37 618
37 554	WASSERZAEHLER	1000 ST 1000 DM	216 12 796	247 15 675	213 13 665	187 12 530	872 53 526	781 50 126
37 555	SONSTIGE FLUESSIGKEITZAEHLER	1000 ST 1000 DM	7 8 650	8 10 298	6 8 128	7 8 077	26 35 894	23 30 726
37 556	REGLER U. REGLERANLAGEN	1000 ST 1000 DM	166 16 576	186 18 302	161 16 637	131 15 401	652 64 730	528 59 581
37 561	PHYSIKALISCHE, CHEMISCHE U. TECHNOLOGISCHE LEHRMITTEL U. MODELLE	1000 ST 1000 DM	79 5 996	92 7 505	120 7 269	120 7 384	349 24 398	400 25 214
37 594	UMGEBUNGSLUFT-ABHAENIGE ATEMSCHUTZGERAETE (EINSCHL. ZUBEHOER)	1000 ST 1000 DM	262 16 918	295 20 052	365 28 169	389 29 663	1 154 73 005	1 357 99 995
37 719	UHREN MIT KLEINUHRWERK	1000 ST 1000 DM	257 16 479	269 16 021	277 15 709	222 13 478	974 61 274	887 55 842
37 731	WECKER, WANDUHREN U. SONSTIGE UHREN (OHNE TECHNISCHE UHREN) MIT BATTERIEANTRIEB	1000 ST 1000 DM	1 401 29 976	1 539 30 437	1 241 21 964	1 309 23 259	5 542 115 264	4 987 88 855
37 739	ARMATURBRETTUHREN U. DGL. FUER KRAFTFAHRZEUGE, SCHIFFE U. A. FAHRZEUGE	1000 ST 1000 DM	431 11 889	561 15 611	526 14 251	494 13 191	1 846 50 951	1 937 51 832
37 777	ELEKTRISCHE ODER ELEKTRONISCHE BATTERIEWERKE FUER UHREN, GANGFERTIG (OHNE KLEINUHRWERKE)	1000 ST 1000 DM	2 424 11 932	2 941 14 428	2 661 12 164	2 260 9 896	9 958 48 804	9 621 43 432

5 PRODUKTION AUSGEWAHLTER ERZEUGNISSE

EB.-NR.	ERZEUGNIS	EINHEIT	1986		1987		JAN. BIS	APR.
			MAERZ	APRIL	MAERZ	APRIL	1986	1987
EISEN-, BLECH- U. METALLWAREN								
38 231	KREISSAEGEBLAETTER FUER HOLZ 1)	T 1000 DM	184 2 400	223 2 825	208 2 721	172 2 279	833 10 453	761 9 873
38 232	KREISSAEGEBLAETTER, MIT EINZELZAEHNEN ODER MIT SEGMENTEN BESTUECKT, FUER METALL (OHNE SAEGEBLAETTER NACH DIN 1837, 1838 U. AE. SONDERKONSTRUKTIONEN 1)	T 1000 DM	277 5 437	379 6 841	174 4 278	179 4 369	1 287 23 305	666 16 634
38 233	LANGSAEGEBLAETTER U. HANDSAEGEN ALLER ART FUER METALL 1)	T 1000 DM	91 3 442	107 4 067	89 3 210	87 3 100	390 14 648	332 12 177
38 234	BANDSAEGEBLAETTER FUER METALL 1)	T 1000 DM	174 5 701	171 5 659	194 6 503	157 5 422	684 22 732	652 21 928
38 241	FRAESER, FRAESKOEEPFE (SOWIE DAZUGEHUERIGE EINSATZMESSER) U. VERWANDTE MASCHINENWERKZEUGE FUER HOLZ, KUNSTSTOFF U. AE. NICHTMETALLISCHE WERKSTOFFE 1)	T 1000 DM	94 6 384	103 8 042	89 7 155	92 7 252	416 33 142	344 26 798
38 246	RUNDE MASCHINENMESSER (KREISMESSER) FUER METALL 1)	T 1000 DM	47 3 334	44 3 663	60 4 066	49 3 378	156 12 386	227 14 514
38 249	ANDERE MASCHINENMESSER, EINSCHL. STANZMESSER FUER METALL 1)	T 1000 DM	227 4 122	276 4 635	234 4 435	227 4 272	941 16 626	871 16 173
38 259	ZANGEN, BLECHSCHEREN, FEILEN U. AE.	T 1000 DM	1 007 20 849	1 197 21 893	1 040 22 035	917 19 735	4 287 81 765	3 896 77 843
38 261	DREHWERKZEUGE U. AE. EINZAHNIGE ZERSPANUNGSWERKZEUGE FUER METALL 1)	T 1000 DM	80 4 575	100 4 712	70 5 256	73 5 221	337 17 113	271 20 110
38 271	SCHRAUBZWINGEN U. AE. VERLEIMUNGSWERKZEUGE, DIELENPRESSEN, HOBELBANKSPINDELN, -HAKEN U. -ZUBEHOER	T 1000 DM	1 012 4 749	1 306 5 925	1 023 4 491	911 4 130	4 331 20 365	3 638 16 672
38 272	SCHRAUBENDREHER (SCHRAUBENZIEHER) U. SCHRAUBENDREHEREINSAETZE	T 1000 DM	841 14 167	951 17 163	834 14 949	797 14 077	3 453 60 646	3 227 55 889
38 273	STECKSCHLUESSEL, STECKSCHLUESSELEINSAETZE U. DAZUGEHUERIGE VERBINDUNGS- U. ANTRIEBSTEILE	T 1000 DM	621 11 674	709 13 539	568 11 733	579 11 561	2 494 46 493	2 315 45 716
38 274	MAUL- U. RINGSCHLUESSEL SOWIE SONSTIGE FLACHE SCHRAUBENSCHLUESSEL, FEST	T 1000 DM	1 119 16 851	1 298 20 714	1 094 18 813	975 16 595	4 751 72 660	3 971 66 152
38 281	HARTMETALLPLATTEN, -STAEBE, -FORMKOERPER	T 1000 DM	88 18 543	101 20 239	114 21 335	94 17 279	382 79 218	384 72 168
38 282	HARTMETALL- U. HARTMETALLBESTUECKTE DREHWERKZEUGE U. AE. EINZAHNIGE ZERSPANUNGSWERKZEUGE FUER METALL U. NICHTMETALLISCHE WERKSTOFFE	T 1000 DM	265 30 566	291 33 328	270 33 528	224 28 480	1 051 121 103	957 122 499
38 283	HARTMETALL- U. HARTMETALLBESTUECKTE ZERSPANUNGSWERKZEUGE FUER HOLZ, KUNSTSTOFF U. AE. NICHTMETALLISCHE WERKSTOFFE	T 1000 DM	44 6 122	53 9 379	51 9 461	47 8 813	186 32 804	186 34 651
38 284	HARTMETALLBESTUECKTE SAEGEBLAETTER	T 1000 DM	168 8 928	224 10 608	210 10 232	186 9 432	717 36 898	950 36 457
38 285	HARTMETALL-KALTPRESSWERKZEUGE FUER DIE MASSIVUMFORMUNG VON METALL SOWIE ZIEHWERKZEUGE FUER DRAHT-, ROHR- U. STANGENZUG U. AE. WERKZEUGE FUER DIE SPANLOSE UMFORMUNG VON METALL	T 1000 DM	65 5 919	55 5 751	61 6 003	60 5 513	230 22 531	230 22 980
38 287	VIELKORN-DIAMANTWERKZEUGE ZUM SAEGEN	T 1000 DM	65 3 969	55 4 376	61 4 525	60 4 717	230 14 064	230 16 212
38 311	RAUMHEIZOEFEN AUS GUSS U. BLECH (EINSCHL. GROSSRAUMHEIZOEFEN)	ST 1000 DM	54 433 26 120	63 063 28 062	51 922 25 672	45 372 21 504	233 106 109 128	206 325 101 683
38 312	GAS-STANDHERDE (EINSCHL. GASZUSATZHERDEN U. GAS-SONDERHERDEN)	ST 1000 DM	10 377 5 587	11 835 6 030	11 660 5 496	10 668 5 626	40 502 21 112	44 168 21 843
38 314	GROSSKUECHENGERAETE (OHNE FLEISCHEREIKOCHANLAGEN U. OHNE GROSSKUECHENMASCHINEN)	ST 1000 DM	6 414 15 578	7 590 18 167	9 511 21 607	10 131 23 422	26 185 62 279	36 258 82 269
38 318	WASSERHEIZER, AUCH UMLAUF-WASSERHEIZER MIT GASBEHEIZUNG (AUCH KOMBINIERT)	ST 1000 DM	110 406 77 012	134 122 95 808	110 640 83 564	101 858 77 299	471 866 329 803	427 546 321 484
38 410	GERAETE U. BEDARFSARTIKEL AUS STAHLBLECH HAUSHALTS-, KUECHEN- U. AE. GERAETE AUS STAHLBLECH	T 1000 DM	2 894 44 000	3 261 50 203	3 242 53 106	2 735 43 801	11 926 180 875	11 526 183 962
38 412	MJELLGEFAESSE, ABFALLTONNEN U. GROSSRAUM-MJELLBEHAELTER	T 1000 DM	1 085 6 119	1 906 8 771	1 394 5 668	1 366 5 712	5 686 25 932	5 105 21 640
38 413	STAHLBADEWANNEN (OHNE GUSSEISERNE)	T 1000 DM	3 815 12 266	4 081 13 140	3 983 12 184	3 421 12 126	16 060 52 170	14 285 46 864
38 414	SPUELBECKEN U. ABOECKUNGEN FUER SPUELTISCHE	T 1000 DM	816 16 245	961 18 471	918 17 413	894 16 805	3 471 68 234	3 507 66 906
38 415	LOCHBLECHE AUS STAHL, IN TAFELN ODER ROLLEN	T 1000 DM	4 418 21 716	4 583 22 002	3 846 17 041	3 520 16 056	16 986 81 386	13 891 63 340

1) OHNE HARTMETALLBESTUECKTE.

## 5 PRODUKTION AUSGEWAHLTER ERZEUGNISSE

EB.-NR.	ERZEUGNIS	EINHEIT	1986		1987		JAN. BIS	APR.
			MAERZ	APRIL	MAERZ	APRIL	1986	1987
38 416	STAHLLEITPLANKEN	T	4 806	6 358	5 486	5 735	22 172	20 284
		1000 DM	5 723	7 266	5 818	6 093	25 531	22 342
38 417	STAHLRADIATOREN, PLATTENHEIZKOEPPER (IWAND- FLAECHEHEIZKOEPPER) U. SONST. HEIZKOEPPER	T	9 298	10 265	8 994	8 835	38 314	34 635
		1000 DM	35 751	40 391	35 100	34 961	147 533	137 425
38 418	DRUCKWASSERKESSEL, KONDENSAT- U. WRASENBE- HAELTER; AUSDEHNUNGSGEFAESSE; HEIZUNGS- BOILER U. AE. UNBEHEIZTE BEHAELTER FUER WASSERERWAERMUNGSANLAGEN	T	2 683	3 049	2 996	2 976	11 412	11 040
		1000 DM	22 880	22 837	23 086	24 888	88 473	87 631
38 419	GEPRESSTE BOEDEN (KESSELBOEDEN)	T	4 232	6 108	4 390	3 936	20 741	15 662
		1000 DM	12 571	17 545	12 451	11 912	56 819	45 473
38 420	STAHLTUEREN AUS GEFALZTEN BLECHPROFILEN, AUCH FEUERSCHUTZTUEREN	T	6 778	8 600	9 092	9 333	34 898	36 778
		1000 DM	20 404	21 745	22 627	23 992	62 456	89 150
38 422	STAHLTORE AUS GEFALZTEN BLECHPROFILEN (AUCH MIT PLATTENFUELLUNGEN AUS ANDEREN WERK- STOFFEN)	T	4 184	5 794	5 189	5 681	18 860	21 171
		1000 DM	17 594	21 533	22 124	22 432	75 464	87 825
38 423	TRENNWAENDE AUS GEFALZTEN BLECHPROFILEN	T	880	1 650	1 046	1 462	4 122	4 319
		1000 DM	8 640	12 152	9 869	11 634	36 694	37 440
38 424	STAHLTUERZARGEN AUS GEFALZTEN BLECHPROFILEN	T	1 998	2 028	2 070	2 146	7 799	7 879
		1000 DM	6 662	6 706	7 373	7 547	25 660	27 305
38 425	HAUS- U. WANDVERKLEIDUNGEN AUS STAHLBLECH	T	6 912	12 959	10 136	10 421	36 059	37 666
		1000 DM	21 041	31 273	24 848	25 553	96 355	90 181
38 426	LAGER- U. TRANSPORTBEHAELTER AUS STAHLBLECH TRANSPORTFAESSER	T	21 874	23 109	21 389	21 307	87 616	81 525
		1000 DM	47 999	56 710	53 294	50 802	200 195	197 726
38 427	TROMMELN	T	1 956	2 326	2 131	1 814	8 221	7 316
		1000 DM	6 030	6 917	6 989	6 352	25 136	24 254
38 428	PALETTEN, STAPELBEHAELTER, -PLATTEN U. AE. ERZEUGNISSE	T	6 959	8 298	6 903	6 956	28 401	26 282
		1000 DM	20 499	22 782	18 845	19 065	81 010	71 542
38 429	ORTSFESTE BEHAELTER (LAGERBEHAELTER) BIS 100 M3 INHALT	T	5 720	8 941	7 018	8 039	24 196	24 599
		1000 DM	15 648	22 312	19 440	22 013	66 032	70 584
38 430	MOEBEL AUS STAHL- U. NE-METALLROEHREN SOWIE -PROFILEN (OHNE MEDIZINISCH-CHIRURGISCHE MOEBEL, DENTALSTUEHLE U. AE.) SCHUL- U. BUEROMOEBEL	T	1 974	2 400	2 352	2 283	8 023	8 192
		1000 DM	13 816	17 024	16 482	15 377	55 326	55 935
38 432	FAHRZEUGSITZE (AUCH GEPOLSTERT)	T	3 640	4 140	5 557	4 805	15 145	19 662
		1000 DM	50 782	58 644	72 557	68 016	215 892	266 899
38 433	SITZMOEBEL (AUCH GEPOLSTERT)	T	5 399	6 452	6 407	5 970	22 929	23 300
		1000 DM	65 956	76 710	77 531	72 513	273 898	279 775
38 434	SONSTIGE MOEBEL, AUCH CAMPING-, GARTEN- U. TERRASSENMOEBEL	T	9 347	9 758	9 541	9 773	36 167	34 171
		1000 DM	85 549	87 896	93 362	86 864	324 174	323 841
38 435	STAHL- U. NE-METALLBLECHEINRICHTUNGEN SCHREIBTISCHE U. ANDERE BUEROMOEBEL BIS SCHREIBTISCHHOEHE	T	2 456	3 176	3 267	2 909	10 142	11 617
		1000 DM	14 558	18 746	21 432	18 790	61 523	75 909
38 436	BUEROSCHRAENKE MIT TUEREN UND/OODER ROLLAEDEN	T	1 874	2 332	2 539	2 281	8 017	8 858
		1000 DM	10 526	12 661	13 910	12 727	44 808	49 287
38 438	BUEROSCHRAENKE MIT SCHUBLADEN	T	920	916	935	780	3 491	3 323
		1000 DM	5 619	5 485	5 635	4 910	21 277	20 262
38 439	PALETTENREGALE U. FACHBODENREGALE UEBER 4 M HOEHE	T	4 818	5 300	4 737	4 314	19 788	18 674
		1000 DM	13 023	13 716	12 653	11 518	52 460	49 627
38 440	KLEIDERSCHRAENKE	T	1 188	1 326	1 452	1 542	4 786	5 305
		1000 DM	5 873	6 504	6 992	7 151	23 137	25 612
38 441	WERKZEUG- U. WERKZEUGSCHUBLADENSCHRAENKE	T	1 450	1 684	1 686	1 654	5 923	6 138
		1000 DM	8 364	9 554	9 654	8 882	33 145	33 585
38 442	SPUELTISCHE AUS STAHLBLECH (OHNE LABOR- SPUELEINRICHTUNGEN)	T	401	491	490	482	1 778	1 963
		1000 DM	5 082	6 056	6 663	6 471	23 002	27 075
38 443	SPEZIALEINRICHTUNGEN FUER LABORATORIEN	T	209	395	317	290	1 140	1 041
		1000 DM	4 418	6 503	5 482	5 085	20 889	19 408
38 445	GERAETE U. BEDARFSARTIKEL AUS NE-METALL- BLECHEN GROSSKUECHENGESCHIRRE	T	43	30	66	20	156	132
		1000 DM	887	788	1 279	640	3 597	3 174
38 446	SONSTIGE HAUSHALTS-, KUECHEN- U. AE. GERAETE	T	128	174	124	128	597	456
		1000 DM	2 081	2 863	2 213	2 243	9 404	7 875
38 447	SCHILDER AUS NE-METALLBLECH (OHNE KRAFT- FAHRZEUGKENNZEICHEN) BEDRUCKT, GEAETZT U. AE.	T	432	436	442	445	1 652	1 662
		1000 DM	18 562	20 371	19 101	18 348	74 526	70 389
38 449	HAUS- U. WANDVERKLEIDUNGEN	T	465	517	626	644	1 860	2 334
		1000 DM	7 744	8 547	10 474	10 248	30 382	38 016
38 450	ROLLAEDEN (OHNE ROLLTORE), SCHEREN- U. ROLLGITTER	T	782	1 021	979	882	3 585	3 663
		1000 DM	12 275	15 312	14 561	13 726	53 305	53 120
38 461	JALOUSIEN	T	882	980	986	1 062	3 213	3 632
		1000 DM	20 143	23 149	22 628	25 637	75 211	85 692

## 5 PRODUKTION AUSGEWAHLTER ERZEUGNISSE

EB.-NR.	ERZEUGNIS	EINHEIT	1986		1987		JAN. BIS	APR.
			MAERZ	APRIL	MAERZ	APRIL	1986	1987
38 462	GELDSCHRAENKE U. TRESORANLAGEN	T 1000 DM	1 904 12 302	2 311 16 857	2 043 14 126	2 037 14 801	7 285 50 971	8 019 55 399
38 463	STUFENLEITERN U. TRITTE (OHNE SOLCHE AUS HOLZ)	T 1000 DM	1 104 9 063	1 330 10 950	1 190 10 274	1 139 10 264	4 701 38 355	4 412 38 263
38 464	METALLSCHLAEUCHE U. BIEGSAME WELLEN SOWIE DEREN TEILE	T 1000 DM	1 055 18 960	1 229 21 357	1 034 20 047	1 042 19 900	4 285 77 410	3 987 75 489
38 465	DREI- U. MEHRRADRIGE HANDTRANSPORTGERAETE BIS EINSCHL. 1 T TRAGLAST	T 1000 DM	1 948 12 330	2 131 14 715	1 954 12 887	2 399 14 423	7 111 48 282	7 664 49 328
38 466	RAEDER, LENK- U. BOCKROLLEN, DEREN TEILE SOWIE LENK- U. BOCKGABELN FUER HANDTRANSPORTGERAETE	T 1000 DM	3 410 19 515	3 927 22 583	3 847 23 243	3 760 22 514	13 627 77 967	13 805 84 645
38 467	FEINSTBLECHPACKUNGEN FUER NAHRUNGSMITTEL, GETRAENKE, TABAKWAREN (OHNE SOLCHE AUS NE-METALL)	T 1000 DM	22 536 88 573	26 162 101 296	23 821 86 249	23 981 88 734	94 715 358 951	91 121 335 128
38 468	FEINSTBLECHPACKUNGEN FUER FARBEN, LACKE U. VERWANDTE ERZEUGNISSE (OHNE SOLCHE AUS NE-METALL)	T 1000 DM	6 565 27 710	7 555 30 483	7 151 28 860	6 816 28 401	26 515 108 105	25 719 106 519
38 469	DRUCKZERSTAEUBERDOSEN (AEROSOLDOSEN) (AUCH VENTILTELLER FUER DRUCKZERSTAEUBERDOSEN, ABER OHNE SOLCHE AUS ALUMINIUM)	T 1000 DM	3 885 15 551	4 489 18 464	4 249 17 653	4 431 17 961	16 569 66 810	17 413 70 657
38 512	KOFFER-, MAPPEN- U. ANDERE LEDERWAREN-SCHLOSSER U. -BESCHLAEGE	T 1000 DM	628 7 177	778 8 940	592 7 203	592 7 183	2 706 31 251	2 127 26 028
38 531	MOEBEL- U. APPARATEROLLEN (OHNE RAEDER, LENK- U. BOCKROLLEN U. AE. FUER HANDTRANSPORTGERAETE)	T 1000 DM	1 366 11 535	1 504 12 828	1 405 11 992	1 278 10 832	6 010 49 578	5 201 44 437
38 532	MOEBELINNEN- U. -AUSSEN-BESCHLAEGE	T 1000 DM	13 510 66 991	15 928 77 139	14 995 78 647	14 629 77 177	58 446 277 510	57 719 296 997
38 541	ZYLINDERTUERSCHLOSSER	T 1000 DM	350 5 274	402 6 064	388 5 876	384 5 802	1 425 20 955	1 479 22 066
38 542	EINSTECK- U. SONSTIGE TUERSCHLOSSER	T 1000 DM	967 9 129	1 144 10 202	1 148 11 510	1 144 11 246	4 036 37 385	4 367 43 707
38 561	KRAFTFAHRZEUGSCHLOSSER U. -BESCHLAEGE	T 1000 DM	9 778 141 346	12 069 160 832	12 636 166 473	11 672 157 457	43 522 595 579	47 473 637 374
38 571	FENSTER- U. OBERLICHT-BESCHLAEGE U. -VER-SCHLUESSE (OHNE RIEGEL, SCHARNIERE, FITSCHEN U. ROLLEN)	T 1000 DM	4 181 43 827	5 387 54 697	6 429 58 613	6 610 62 450	19 650 200 713	23 734 227 258
38 573	TUERGRIFFE, -KNOEPFE U. ZUGEHOERIGE BESCHLAEGE	T 1000 DM	1 022 23 499	1 125 24 634	1 249 28 570	1 103 27 102	4 369 96 285	4 375 102 496
38 711	ARBEITSMESSER MIT FESTSTEHENDER KLINGE	1000 ST 1000 DM	1 793 11 858	1 777 11 802	1 911 11 006	2 080 13 060	7 169 45 322	7 354 43 332
38 712	FEINE SCHEREN	1000 ST 1000 DM	2 384 9 599	3 017 10 524	2 226 8 393	2 242 8 745	10 742 39 774	8 440 32 836
38 741	BESTECKE U. AEHNLICHE TISCHGERAETE (OHNE TAFELGERAETE)	1000 DM	19 813	25 405	24 453	23 207	86 362	88 707
38 821	TAFELGESCHIRR U. AE. TAFELGERAETE AUS METALL	T 1000 DM	318 10 042	349 10 518	346 11 566	292 9 946	1 380 41 512	1 373 40 906
38 822	GALANTERIEWAREN (OHNE MEDAILLEN U. PLAKETTEN)	1000 DM	19 895	22 099	22 556	21 667	82 671	81 302
38 834	STEMPELAPPARATE U. VERWANDTE ERZEUGNISSE	1000 DM	16 006	19 696	18 112	18 267	66 872	70 425
38 843	FEINE HAUSHALTS-DRAHTWAREN	T 1000 DM	856 7 613	1 012 8 892	1 039 8 208	923 6 307	3 587 30 503	3 702 31 487
38 844	FEINE GEWERBLICHE DRAHTWAREN	T 1000 DM	2 352 13 211	2 710 14 841	2 633 14 914	2 555 14 061	9 462 53 683	9 462 53 946
38 851	DUENNE BAENDER (0,021 BIS 0,200 MM) AUS ALUMINIUM U. ALUMINIUMLEGIERUNGEN)	T 1000 DM	6 432 56 598	7 667 64 442	7 427 62 152	7 161 58 574	27 486 237 345	28 056 233 113
38 852	FOLIEN MIT EINER DICKE (OHNE UNTERLAGE) UNTER 0,021 MM AUS ALUMINIUM U. -LEGIERUNGEN	T 1000 DM	9 192 93 592	10 822 111 336	10 864 102 477	9 914 98 222	39 559 406 775	40 340 387 843
38 855	DRUCKZERSTAEUBERDOSEN (AEROSOLDOSEN) AUS ALUMINIUM (AUCH VENTILTELLER FUER DRUCKZERSTAEUBERDOSEN)	T 1000 DM	642 8 996	784 10 352	739 9 145	714 8 625	2 789 37 345	2 800 35 471
38 856	TUBEN AUS ALUMINIUM	T 1000 DM	513 15 481	595 17 707	581 16 126	530 15 100	2 093 64 197	2 231 63 053
38 871	ANNAEH- U. EINNIETDRUCKKNOEPFE	1000 ST 1000 DM	339 255 8 323	389 657 8 319	375 524 10 688	384 207 8 562	1 421 207 31 055	1 367 453 34 052
38 872	NAEHMASCHINENNADELN	T 1000 DM	38 10 695	45 12 374	44 11 762	48 12 702	159 43 941	170 47 300

## 5 PRODUKTION AUSGEWAHLTER ERZEUGNISSE

EB.-NR.	ERZEUGNIS	EINHEIT	1986		1987		JAN. 1986	BIS APR. 1987
			MAERZ	APRIL	MAERZ	APRIL		
38 874	REISSVERSCHLUESSE AUS METALL	1000 M	1 163	1 330	985	1 133	4 675	3 890
38 876	DEKORATIONSMETALLWAREN (LAUFROLLENGARNITUREN, SCHLITZROHRE, GARDEROBEN, SPEZIAL-EINRICHTUNGEN FUER SCHAUFENSTER U. LAEDEN)	1000 DM	3 106	3 574	2 451	2 773	12 241	9 620
38 877	SPEZIALNAEGEL U. -STIFTE (GESCHNITTEN)	1000 DM	54 106	58 389	67 772	59 853	204 693	224 789
38 899	PRESS-, ZIEH- U. STANZTEILE AUS STAHL MIT EINEM STUECKGEWICHT UNTER 50 G (OHNE RIEMEN- U. SCHLAUCHVERBINDER, KLAMMERN, NIETE, STAUFFERBUECHSEN, OESEN FUER ZELTE, TEILE FUER ELEKTROTECHN. ERZEUGNISSE)	1000 DM	4 802	5 497	5 555	5 264	19 888	21 308
	CHEMISCHE ERZEUGNISSE							
41 111	CHLOR	T *	301 655	293 654	296 248	296 055	1 170 179	1 153 874
41 137	RUSS	T	34 629	32 619	30 335	32 607	126 834	122 355
		1000 DM	56 166	53 204	40 106	42 892	214 758	163 524
41 153	SAUERSTOFF 1)	1000 M3*	369 439	369 058	381 185	371 348	1 439 069	1 429 436
41 211	SALZSAEURE, CHLORWASSERSTOFF, BER. AUF HCL	T *	82 005	78 681	86 820	84 945	317 170	326 848
41 229	SCHWEFELSAEURE, EINSCHL. OLEUM, BER. AUF SO3	1000 T *	301	263	289	271	1 122	1 105
41 231	SALPETERSAEURE, BER. AUF N	T *	55 204	50 212	47 528	49 022	216 311	197 766
41 240	OXIDE U. SAUERSTOFFSAEUREN DES PHOSPHORS, BER. AUF P2O5	T *	25 418	29 237	22 738	33 630	104 199	98 246
41 293	SILICIUMDIOXID (KIESELSAEUREANHYDRID), BER. AUF SiO2	T *	13 515	12 721	12 997	13 207	50 030	50 283
41 420	SYNTHESEAMMONIAK, BER. AUF N	T *	130 132	143 183	116 713	150 430	591 332	598 045
41 461	NATRIUMHYDROXID (AETZ-NATRON U. NATRONLAUGE), BER. AUF NaOH	T *	315 730	311 734	313 835	304 687	1 226 454	1 211 956
41 491	ALUMINIUMOXID, BER. AUF AL2O3	T *	111 632	103 009	90 785	96 307	428 082	379 156
41 492	ALUMINIUMHYDROXID, BER. AUF AL2O3	T *	140 260	121 380	120 137	120 920	524 994	475 626
41 495	ELEKTROKORUND	T	7 662	8 481	6 633	7 194	29 849	26 156
		1000 DM	13 620	15 470	11 804	13 061	55 121	46 802
41 522	CHLORIDE U. OXYCHLORIDE DER METALLE 2)	T *	20 111	19 806	20 872	19 097	77 343	76 626
41 545	NATRIUMSULFAT, BER. AUF Na2SO4	T *	14 444	15 576	16 298	15 600	60 302	60 347
41 593	NATRIUMCARBONAT (SODA), BER. AUF Na2CO3	T *	119 868	119 798	114 817	113 413	468 202	455 289
41 995	AKTIVIERTE MINERALISCHE STOFFE (OHNE AKTIVKOHLE)	T	34 240	39 813	39 857	38 788	149 103	150 310
		1000 DM	15 168	17 400	19 602	18 280	66 199	73 559
42 211	AETHYLEN, BER. AUF 100 VH	T *	247 864	209 894	213 199	234 715	913 920	920 497
42 212	PROPYLEN, BER. AUF 100 VH	T *	126 753	114 792	134 939	136 711	484 659	537 357
42 213	BUTADIEN, BUTYLENE, BER. AUF 100 VH	T *	111 948	111 457	104 145	116 814	441 114	457 236
42 241	REINBENZOLE, BER. AUF 100 VH	T *	130 195	126 065	120 584	128 852	542 459	496 780
42 242	REINTOLUOLE, BER. AUF 100 VH	T *	30 892	40 858	33 931	33 110	135 500	135 261
42 243	REINXYLOLE, BER. AUF 100 VH	T *	45 398	46 064	44 434	45 393	180 694	169 349
42 272	AETHYLENCHLORID, BER. AUF 100 VH	T *	151 198	155 275	162 996	143 235	579 137	594 028
42 277	VINYL- U. VINYLIDENCHLORID, MONOMER, BER. AUF 100 VH	T *	117 987	122 567	116 412	111 115	439 015	449 963
42 311	METHANOL, BER. AUF 100 VH	T *	33 123	30 158	25 618	25 782	136 580	109 092
42 511	AETHYLENOXID, BER. AUF 100 VH	T *	46 287	36 801	50 184	47 075	166 694	176 632
42 512	PROPYLENOXID, BER. AUF 100 VH	T *	47 020	42 165	42 381	47 968	174 528	180 029
42 551	FORMALDEHYD, BER. AUF 100 VH	T *	48 961	45 566	55 846	55 308	189 506	208 488
42 554	ACETALDEHYD, BER. AUF 100 VH	T *	25 643	21 620	30 352	29 226	101 491	117 617
42 613	ESSIGSAEURE, BER. AUF 100 VH	T *	24 092	22 981	24 171	29 499	98 052	112 387
42 619	WEICHMACHER, BER. AUF 100 VH	T *	32 910	38 589	37 819	40 262	139 584	152 039
42 634	PHTHALSAEUREANHYDRID, BER. AUF 100 VH	T *	15 470	14 685	22 521	20 120	57 457	81 180
42 963	TECHNISCHE FETTSAEUREN (OHNE CHEMISCH EINHEITLICHE)	T *	23 758	27 446	25 640	27 786	102 499	108 589

1) GEMESSEN UNTER NORMALDRUCK BEI 20 GRAD C. - 2) OHNE NATUERLICHES KALIUM- U. NATRIUMCHLORID SOWIE OHNE PFLANZENBEHANDLUNGSMITTEL.

5 PRODUKTION AUSGEWAHLTER ERZEUGNISSE

EB.-NR.	ERZEUGNIS	EINHEIT	1986		1987		JAN. BIS	APR.
			MAERZ	APRIL	MAERZ	APRIL	1986	1987
	EINNAEHRSTOFFDUENGER (OHNE KALI)							
	STICKSTOFFHALTIGE, BER. AUF N							
43 112	AUS SYNTHETISCHEM AMMONIAK	T *	4 349	47 240	62 513	64 538	233 476	256 313
43 113	AUS KOKEREIEN U. GASWERKEN	T *	2 397	2 353	2 398	1 969	9 358	8 283
43 114	CALCIUMCYANAMID (KALKSTICKSTOFF)	T *	1 296	1 846	1 023	2 301	9 121	5 216
	PHOSPHATHALTIGE, BER. AUF P2O5							
43 116	SUPERPHOSPHATE	T *	422	408	884	591	2 099	3 018
43 118	THOMASPHOSPHAT	T *	3 985	4 478	3 337	2 313	14 887	10 542
43 117, 119	SONSTIGE	T *	8 346	9 071	9 444	11 868	26 474	27 933
	MEHRNAEHRSTOFFDUENGER							
43 140	KOMPLEXDUENGER, EFF.	T	177 169	173 159	164 704	164 360	709 700	660 533
43 141	STICKSTOFF-ANTEIL	T	27 554	24 896	23 851	24 474	102 557	96 910
43 142	PHOSPHAT-ANTEIL	T	22 500	22 333	20 240	21 319	88 387	84 758
43 143	KALI-ANTEIL	T	26 507	26 677	23 317	24 376	112 400	94 923
43 145	ANDERE, EFF.	T	76 179	74 251	80 978	77 410	246 729	227 953
	PFLANZENBEHANDLUNGS- U. SCHAEDLINGS-							
	BEKAEMPFUNGSMITTEL 1)							
43 411	ORGANISCHE PHOSPHORVERBINDUNGEN ALS							
	INSEKTIZIDE U. AKARIZIDE	T	2 946	3 200	2 275	2 195	13 684	8 036
		1000 DM	41 135	43 163	37 397	24 824	177 027	112 454
43 414	FUNGIZIDE	T	7 397	6 668	5 837	4 834	32 297	25 769
		1000 DM	143 180	105 377	85 105	64 127	547 533	325 954
43 417	HERBIZIDE	T	10 089	10 007	7 675	7 197	41 311	30 231
		1000 DM	180 798	154 460	152 412	138 202	702 234	548 039
44 121	KONDENSATIONS-, POLYKONDENSATIONS- U. POLY-							
	ADDITIONSPRODUKTE FUER DIE CHEMIEFASER-							
	HERSTELLUNG 2)	T *	29 610	33 519	35 549	31 846	125 384	126 708
44 123	LACKKUNSTHARZE AUF PHENOL-, KRESOL-,							
	XYLENOLBASIS 2)	T *	1 603	1 624	1 678	1 284	6 073	6 148
44 126	ALKYDLACKKUNSTHARZE 2)	T *	10 742	12 608	12 235	11 183	44 987	45 063
44 141	POLYMERISATIONS- U. MISCHPOLYMERISATIONS-PRO-							
	DUKTE FUER DIE CHEMIEFASERHERSTELLUNG 2)	T *	16 403	17 790	19 620	19 732	73 127	77 422
44 142	POLYAEHTYLEN 2)	T *	107 808	103 767	100 477	119 572	418 629	450 825
44 143	SONSTIGE POLYOLEFINE 2)	T *	35 700	38 094	37 348	39 047	143 570	152 462
44 146	POLYVINYLCHLORID 2)	T *	106 761	110 025	116 935	110 618	409 714	434 067
44 147	MISCHPOLYMERISATE AUF DER BASIS VON VINYL-							
	CHLORID 2)	T *	11 438	12 928	11 891	11 893	48 592	45 733
44 151	POLYACRYLSAEURE, POLYMETHACRYLSAEURE U.							
	DEREN ESTER 2)	T *	17 373	16 402	17 670	19 232	67 836	76 731
44 152	MISCHPOLYMERISATE AUF DER BASIS VON ACRYL-							
	LATEN, METHACRYLATEN U. ACRYLNITRIL 2)	T *	32 874	36 105	37 624	37 190	131 719	144 748
44 178	ZELLULOSEACETATE U. MISCHESTER 2)	T *	2 573	2 755	2 083	1 614	10 826	7 574
44 520	SYNTHETISCHER LATEX, BER. AUF TROCKEN-							
	SUBSTANZ	T *	14 137	15 184	15 817	16 310	56 158	58 422
44 550	SYNTHETISCHER KAUTSCHUK, FEST, BER. AUF							
	TROCKENSUBSTANZ	T *	24 883	24 519	24 328	25 277	97 454	98 004
45 110, 150	ZELLULOSISCHE CHEMIEFASERN	T *	13 236	15 644	14 553	13 617	57 123	54 035
45 519	SYNTHETISCHE SPINNFASERN	T	38 963	39 630	39 276	37 863	157 906	154 345
		1000 DM	187 037	185 470	159 408	153 133	753 144	649 137
45 551	SYNTHETISCHE FILAMENTGARNE	T *	31 397	32 980	33 557	32 179	127 922	127 311
46 175	SYNTHETISCHE ORGANISCHE FARBSTOFFE	T	11 356	14 644	13 095	13 004	50 298	50 325
		1000 DM	275 033	347 460	310 777	310 101	1 236 354	1 221 637
46 429	LACKE, OEL-, LEIM-, WASSER-, DISPERSIONS-							
	FARBEN U. A.; KUNSTSTOFFPUTZE; SPACHTEL	T	92 153	115 648	98 537	111 483	376 380	374 948
		1000 DM	430 374	513 700	472 480	506 699	1 740 346	1 773 738
46 450	VERDUENNUNGEN	T	10 715	13 090	11 692	12 208	46 284	45 581
		1000 DM	27 083	32 627	28 811	28 745	115 742	110 667
46 731	DRUCKFARBEN FUER GRAFISCHE ZWECKE	T	13 918	16 423	16 645	17 293	60 112	64 030
		1000 DM	90 036	101 925	103 309	103 623	383 494	393 845
47 199	VITAMINE, HORMONE, ALKALOIDE, GLYKOSIDE,							
	ANTIBIOTIKA, ZUBEREITETE DROGEN	1000 DM	179 702	188 726	183 580	178 328	720 270	704 093
47 479	HUMAN-PHARMAZEUTISCHE SPEZIALITAETEN	1000 DM	1 315 905	1 400 529	1 338 405	1 316 427	5 339 761	5 224 300
49 124	SPEISEGELATINE	T	910	918	936	572	3 712	3 187
		1000 DM	10 233	10 253	9 802	6 078	41 104	33 113
49 170	SYNTHETISCHE KLEBSTOFFE 3)	T	19 969	22 950	21 839	21 270	82 299	81 995
		1000 DM	83 769	87 503	88 913	80 877	327 441	324 947
49 219	GERBSTOFFE	T	9 116	10 363	9 490	8 543	37 028	35 334
		1000 DM	21 273	25 471	21 357	19 587	88 340	81 030
49 224	LEDERIMPRAEGNIER- U. LEDERZURICHTEMITTEL	T	3 396	3 550	3 799	3 395	14 003	14 027
		1000 DM	16 071	17 661	18 359	16 009	67 769	67 517
49 279	ORGANISCHE GRENZFLAECHENAKTIVE STOFFE U.							
	ZUBEREITUNGEN FUER WASCHMITTEL,							
	BER. AUF 100 VH AKTIVSUBSTANZ	T *	37 504	39 616	41 764	41 092	151 768	157 083

1) AUCH ZUBEREITUNGEN U. VORMISCHUNGEN. 2) PRIMAERPRODUKTION. 3) OHNE KAUTSCHUKKLEBSTOFFE.

## 5 PRODUKTION AUSGEWAHLTER ERZEUGNISSE

EB.-NR.	ERZEUGNIS	EINHEIT	1986		1987		JAN.	BIS	APR.
			MAERZ	APRIL	MAERZ	APRIL	1986	1987	
49 331	INDUSTRIEREINIGER	T 1000 DM	24 078 64 015	27 184 70 289	30 250 81 435	26 886 66 360	99 768 259 899	108 903 277 282	
49 370	FEIN- U. LABORCHEMIKALIEN	T 1000 DM	1 937 40 305	2 154 52 622	1 697 47 414	1 920 53 084	6 959 181 419	6 228 179 286	
49 380	KAUTSCHUKHILFSMITTEL 1)	T 1000 DM	3 693 17 829	3 947 19 431	3 833 19 182	3 429 16 392	14 573 72 071	13 939 66 472	
49 419	BITUMINOESE DACH- U. DICHTUNGSMATERIALIEN	1000 M2 1000 DM	10 030 43 695	17 290 75 992	10 990 45 984	14 844 60 427	33 491 147 134	34 079 141 375	
49 429	BAUTENSCHUTZMITTEL U. VERWANDTE ERZEUGNISSE	T 1000 DM	28 483 93 183	37 086 112 171	29 668 92 238	35 260 106 339	111 278 367 832	106 635 351 849	
49 450	ISOLIERMASSEN FUER DIE ELEKTROTECHNIK	T 1000 DM	618 6 692	735 7 510	683 6 321	562 5 531	2 610 28 349	2 363 23 700	
49 529	FOTOCHEMISCHE ERZEUGNISSE, NICHT BELICHTET	1000 DM	163 621	173 387	177 492	156 197	672 217	627 173	
49 611	FEIN- U. MEDIZINALEIFEN	T 1000 DM	4 240 21 479	5 115 24 163	5 311 23 586	5 472 25 980	19 167 96 237	22 871 100 295	
49 661	VOLLWASCHMITTEL	T 1000 DM	53 716 142 977	60 973 164 025	60 020 172 826	58 655 168 958	237 049 638 095	231 176 650 339	
49 662	HAUPTWASCHMITTEL BIS 60 C	T 1000 DM	1 371 4 027	1 141 3 452	967 2 705	3 157 7 127	5 486 15 740	7 718 18 337	
49 663	SPEZIAL- U. FEINWASCHMITTEL	T 1000 DM	6 259 26 555	7 271 30 033	8 220 32 583	7 590 29 027	28 278 114 585	29 635 114 190	
49 664	WAESCHWEICHPUELMITTEL	T 1000 DM	24 360 24 618	29 117 33 541	27 334 35 481	25 462 32 257	111 184 123 173	106 617 137 871	
49 665	GESCHIRRSPUELMITTEL	T 1000 DM	19 724 41 053	22 967 46 691	20 930 43 909	20 134 41 401	82 837 171 050	82 891 174 063	
49 666	HAUSHALTSREINIGUNGSMITTEL, FLUESSIG, AUF DER BASIS GRENZFLAECHEAKTIVER STOFFE	T 1000 DM	8 587 19 693	11 164 26 001	9 869 21 622	8 514 18 247	36 667 89 043	34 450 77 766	
49 667	SCHEUERMITTEL	T 1000 DM	3 184 5 996	4 274 8 048	3 219 6 083	3 149 5 712	13 764 25 408	13 745 25 747	
49 711	KOELNISCH-, LAVENDEL- UA. DUFTWAESSER	T 1000 DM	398 25 801	424 32 651	320 18 232	297 16 316	1 401 101 958	1 283 69 187	
49 715	RASIERWAESSER	T 1000 DM	280 13 109	302 16 838	216 11 738	222 10 722	1 128 59 501	891 51 593	
49 731	SONNENSCHUTZMITTEL	T 1000 DM	668 24 985	759 23 268	886 25 557	921 24 720	2 052 79 173	2 735 87 736	
49 739	SONSTIGE HAUTPFLEGEMITTEL	T 1000 DM	4 130 111 325	5 313 123 848	4 655 119 011	4 257 113 267	18 719 464 655	17 690 469 262	
49 751	ZAHNPASTEN, -SEIFEN, -PULVER	T 1000 DM	2 820 37 238	3 572 48 693	3 998 47 806	3 786 50 741	12 085 161 974	15 081 194 825	
49 755	ZAHN- U. MUNDTWAESSER SOWIE MITTEL Z. REINIGUNG U. BEFESTIGUNG VON KUENSTL. GEBISSEN	T 1000 DM	616 18 452	560 14 889	567 18 903	554 17 506	2 249 66 540	2 358 75 263	
49 761	KOPF- U. HAARWAESSER	T 1000 DM	219 4 769	333 6 824	287 6 296	301 6 264	1 206 24 736	1 158 23 478	
49 762	HAARWASCHMITTEL, FLUESSIG	T 1000 DM	5 601 34 784	6 013 39 277	6 954 44 838	7 105 45 081	23 756 151 433	26 780 166 291	
49 763	HAARSPRAYS	T 1000 DM	2 725 32 892	3 005 41 237	2 421 34 621	2 827 38 437	12 438 161 072	11 176 162 971	
49 764	HAARFESTIGER (AUCH TOENEND)	T 1000 DM	922 20 434	920 19 253	1 369 27 178	1 400 30 597	3 893 85 376	4 797 108 532	
49 765	HAARFARBEN, -BLEICHMITTEL U. -TOENUNGEN 2)	T 1000 DM	641 30 978	821 37 089	864 34 595	725 30 663	2 911 127 601	2 963 123 454	
49 780	BADEZUSATZMITTEL	T 1000 DM	6 497 38 647	7 797 41 961	8 781 47 838	8 743 45 877	28 397 157 148	32 846 175 884	
49 791	DESODORANTIEN FUER DIE KOERPERPFLEGE 3)	1000 DM	33 304	37 807	40 304	41 995	136 797	148 245	
49 819	SELBSTKLEBEBAENDER 4)	1000 DM	51 917	58 239	57 795	59 224	216 501	222 479	
49 851	BLEI-, FARB- U. KOPIERSTIFTE	GROS 1000 DM	285 127 8 548	299 699 9 320	255 245 7 855	295 163 9 137	1 086 703 33 200	941 183 29 473	
49 852	FARBBAENDER AUS GEWEBE	1000 ST 1000 DM	2 552 11 580	3 523 14 146	3 848 16 285	3 430 15 109	11 165 49 090	13 633 58 873	
49 856	KOHLEPAPIER FUER EIN- U. MEHRMALIGE BENUTZUNG	T 1000 DM	780 4 200	947 5 177	669 3 699	616 3 785	3 507 19 330	2 740 15 688	
49 859	PRAEPARIERTE DURCHSCHREIBEPAPIERE	T 1000 DM	15 112 65 484	15 197 65 729	19 111 78 772	18 116 74 075	60 003 259 085	74 021 305 337	
49 915	SELBSTGLAENZENDE FUSSBODENPFLEGEMITTEL	T 1000 DM	1 394 5 917	1 631 6 784	1 658 7 278	1 438 5 843	6 223 26 332	6 028 27 082	
49 918	ROHR- U. WC-REINIGER	T 1000 DM	4 319 12 128	4 841 13 691	5 564 15 071	5 500 14 769	17 436 49 345	22 210 59 583	
49 991	KERZEN ALLER ART	T 1000 DM	3 415 17 891	3 663 19 452	3 902 20 393	3 737 18 563	14 447 75 168	14 989 76 123	

1) OHNE KONSERVIERUNGSMITTEL, 2) OHNE TOENENDE HAARFESTIGER U. SHAMPOOS., 3) OHNE DESODORIERENDE SEIFE U. PUDER, 4) OHNE GUMMIERTES U. AE. PAPIER.



## 5 PRODUKTION AUSGEWAHLTER ERZEUGNISSE

EB.-NR.	ERZEUGNIS	EINHEIT	1986		1987		JAN. BIS	APR.
			MAERZ	APRIL	MAERZ	APRIL	1986	1987
BUEROMASCHINEN: DATENVERARBEITUNGSGERAETE								
-----								
U. -EINRICHTUNGEN								
-----								
50 170	VERVIELFAELTIGUNGSMASCHINEN, LICHTPAUSMA- SCHINEN UND -GERAETE (OHNE KOPIERMASCHINEN UND -APPARATE FUER FOTO- UND VERVIELFAEL- TIGUNGSZWECKE)	T 1000 DM	131 10 236	142 9 982	160 9 267	157 9 649	562 37 631	518 32 093
50 199	ADRESSIER- U. ADRESSENPRAELEGEMASCHINEN, POST- BEARBEITUNGSMASCHINEN U. SONSTIGE BUERO- MASCHINEN 1)	T 1000 DM	487 20 250	405 23 029	480 21 645	345 16 142	1 751 79 084	1 546 73 459
50 509	ZUBEHOER, EINZEL- U. ERSATZTEILE ZU GERAETEN U. EINRICHTUNGEN FUER DIE ADV	T 1000 DM	2 905 410 260	3 146 414 165	2 593 368 602	2 475 348 589	11 384 1 518 097	9 566 1 332 788
50 511	KOMPAKTEINHEITEN	T 1000 DM	804 134 254	826 142 865	1 180 187 471	1 096 183 912	3 671 562 254	4 217 682 765
50 512	ZENTRALEINHEITEN UND PROZESSOREN	T 1000 DM	1 006 344 575	1 142 398 457	993 344 610	959 307 127	3 789 1 272 768	3 897 1 238 236
50 513	SPEICHEREINHEITEN Z.B. HALBLEITER-, MAGNETKERN-, TROMMEL-, PLATTEN-, MAGNETBANDSPEICHER	T 1000 DM	1 575 320 889	1 871 389 699	1 501 236 624	1 309 215 540	6 358 1 270 733	5 493 914 873
50 514	EIN- UND/ODER AUSGABEGERAETE	T 1000 DM	945 146 858	865 151 764	831 146 913	629 118 245	3 149 503 630	2 731 511 700
50 515	ANDERE EINHEITEN DER DIGITALEN TECHNIK Z.B. LOCHER, SORTIERGERAETE, KARTENDOPPLER, PLOTTER	T 1000 DM	242 46 298	195 44 376	232 34 358	200 39 032	703 150 966	748 135 092
FEINKERAMISCHE ERZEUGNISSE								
-----								
GESCHIRR, HAUSHALTSGERAETE, TOILETTEN- GEGENSTAENDE AUS								
PORZELLAN								
51 111	UNDEKORIERT 2)	T * 1000 DM	7 188 36 659	7 900 40 055	7 602 38 595	7 530 38 952	29 528 149 721	29 059 149 759
51 115	DEKORIERT 3)	T * 1000 DM	52 078	56 148	55 033	55 018	211 192	210 551
51 311	STEINGUT BZW. STEINGUTAEHNlichem MATERIAL UNDEKORIERT 2)	T * 1000 DM	1 002 9 176	1 088 10 570	845 9 034	813 8 559	4 120 38 604	3 232 34 978
51 315	DEKORIERT 3)	T * 1000 DM	6 668	6 905	6 821	6 063	26 098	25 195
51 321	FEINSTEINZEUG, UNDEKORIERT 2)	T * 1000 DM	887 4 378	983 4 931	1 203 6 463	1 202 6 597	3 470 17 580	4 440 23 761
51 361	FIGUREN, PHANTASIE-, EINRICHTUNGS-, SCHMUCK- U. ZIERGEGENSTAENDE AUS STEINGUT BZW. STEINGUTAEHNlichem MATERIAL, UNDEKORIERT 2)	T 1000 DM	128 8 102	126 9 542	179 7 844	158 6 613	520 29 240	631 23 198
51 550	INSTALLATIONS- GEGENSTAENDE AUS PORZELLAN ODER PORZELLANAEHNlichem MATERIAL FUER SANITAERE ODER HYGIENISCHE ZWECKE	T 1000 DM	3 998 33 805	4 502 39 142	4 409 36 686	4 018 34 125	15 971 130 720	16 283 134 529
51 611	ISOLATOREN AUS PORZELLAN, STEATIT U. ANDEREN KERAMISCHEN STOFFEN, MIT U. OHNE METALLTEILE	T 1000 DM	1 389 10 067	1 402 10 564	1 197 8 546	1 015 7 780	5 235 39 114	4 137 30 310
51 619	ISOLIERTEILE AUS KERAMISCHEN STOFFEN FUER ELEKTRISCHE INSTALLATIONEN	T 1000 DM	1 456 20 749	1 683 23 006	1 593 21 212	1 535 21 370	5 899 83 341	5 763 79 891
51 711	WAND- U. BODENFLIESEN, GLASIERT	1000 M2 1000 DM	2 877 62 154	3 447 74 992	3 185 70 730	2 979 67 037	11 941 259 883	11 531 255 518
GLAS U. GLASWAREN								
-----								
52 111	FENSTERGLAS, UNGEFAERBT	1000 M2*	193	202	312	293	811	1 144
52 211	GETRAENKEFLASCHEN AB 150 CM3 INHALT	T 1000 DM	183 508 116 129	190 074 119 540	209 661 127 317	191 068 117 667	722 974 457 315	783 640 478 186
52 212	KONSERVENGLAS	T 1000 DM	38 797 27 026	42 813 30 450	43 734 30 230	37 691 25 962	158 360 112 280	160 089 112 552
52 223	WIRTSCHAFTSGLAS U. BLEIKRISTALL WIRTSCHAFTSGLAS (EINSCHL. KELCHGLAS) UNTER 24 VH BLEIOXIDGEGHALT	T 1000 DM	8 102 42 950	8 811 47 991	8 560 46 953	6 463 41 692	32 830 181 269	30 871 180 572
52 224	BLEIKRISTALL (EINSCHL. KELCHGLAS) AB 24 VH BLEIOXIDGEGHALT	T 1000 DM	2 747 32 859	3 206 36 469	2 314 25 346	2 409 27 531	11 687 131 450	8 662 97 116

1) OHNE SCHREIB-, RECHEN-, ABRECHNUNGS- U. VERVIELFAELTIGUNGSMASCHINEN SOWIE REGISTRIERKASSEN MIT RECHENWERK. - 2) EINSCHL. DER FUER DIE DEKORIERUNG IM GLEICHEN UNTERNEHMEN BESTIMMTEN ERZEUGNISSE. - 3) NUR DIE WERTSTEIGERUNG GEGENUEBER DER UNDEKORIERTEN WARE.

5 PRODUKTION AUSGEWAHLTER ERZEUGNISSE

EG.-NR.	ERZEUGNIS	EINHEIT	1986		1987		JAN. 1986	BIS APR. 1987
			MAERZ	APRIL	MAERZ	APRIL	1986	1987
52 228	ROEHREN	T 1000 DM	7 397 26 665	7 534 26 511	8 151 25 578	7 192 24 218	30 056 104 891	30 090 91 777
52 411	SICHERHEITSGLAS, EIN- U. MEHRSCICHTIG, (AUCH BEARBEITET)	1000 M2 1000 DM	1 394 82 685	1 584 94 544	1 640 100 459	1 625 99 842	5 908 355 747	6 445 392 196
52 413	ISOLIERGLAS, AUCH BEARBEITET	1000 M2 1000 DM	702 42 872	934 57 019	865 56 729	944 62 980	3 133 190 389	3 308 219 590
52 415	SPIEGELGLAS, BELEGT	1000 DM	17 943	19 831	18 749	17 172	73 385	70 786
52 713	WAREN AUS TEXTILER GLASFASER	T 1000 DM	4 933 34 925	5 771 40 855	5 926 39 739	5 720 39 250	20 462 142 281	21 680 147 147
52 717	NICHTTEXTILER GLASFASER	T 1000 DM	10 697 36 231	8 438 28 285	10 331 37 337	10 303 35 807	41 613 135 488	40 308 143 844
SCHNITTHOLZ, SPERRHOLZ U. SONSTIGES								
-----								
BEARBEITETES HOLZ								
-----								
SCHNITTHOLZ 1)								
53 161	AUS NADELHOLZ	1000 M3*	568	739	567	667	2 243	2 081
53 165	AUS LAUBHOLZ	1000 M3*	131	155	132	145	509	477
53 511	SCHAELEFURNIERE	M3 *	19 212	23 197	22 650	21 244	83 959	84 256
53 515	SAEGE- U. MESSERFURNIERE	M3 *	13 123	14 737	14 991	14 074	53 871	54 895
53 611	FURNIERPLATTEN	M3 *	7 904	9 413	10 417	9 593	35 332	38 627
53 612	TISCHLERPLATTEN	M3 *	16 827	18 488	19 350	17 080	70 662	68 975
53 712	HOLZFASERHARTPLATTEN	M3 *	17 685	19 010	19 032	17 705	72 978	70 383
53 814	HOLZSPANPLATTEN ROH ODER GESCHLIFFEN	M3 *	292 368	344 210	337 331	338 487	1 247 432	1 289 935
53 815	KUNSTSTOFFBESCHICHTET	M3 *	164 756	193 774	183 449	173 260	720 381	707 291
53 816	FURNIERT U. ANDERE	M3 *	6 980	8 598	8 692	7 820	31 528	32 663
HOLZWAREN								
-----								
54 111	SPERRTUEREN (TUERBLAETTER) U. TUERENFERTIG- ELEMENTE MIT FUTTER U. BEKLEIDUNG FUER DEN INNENAUSBAU	1000 ST 1000 DM	489 49 382	523 57 527	557 62 825	540 60 811	1 920 208 185	2 136 240 853
54 112	FENSTERTUEREN	1000 ST 1000 DM	9 6 892	11 8 554	10 7 792	10 7 817	39 29 673	39 30 249
54 113	FENSTER (AUCH VERGLAST)	1000 ST 1000 DM	186 72 001	223 81 795	196 78 538	199 78 886	776 292 551	726 293 702
54 114	ROLLAEDEN AUS HOLZ	M2 1000 DM	389 46	599 47	495 41	731 68	1 942 308	1 720 195
54 115	TREPPEN	ST 1000 DM	7 317 7 194	8 013 8 180	7 902 7 367	8 817 6 875	31 782 29 794	33 222 30 275
54 116	MOSAIK- U. STABPARKETT; PARKETTDIELEN U. SONSTIGE FERTIGPARKETTELEMENTE	1000 M2 1000 DM	442 12 887	491 14 772	476 15 453	456 14 631	1 773 52 451	1 770 56 360
54 221	SITZMOEBEL (STUEHLE, HOCKER, BAENKE U. AE.)	1000 ST 1000 DM	331 60 376	378 67 473	354 69 877	359 70 017	1 295 233 765	1 307 255 419
54 222	POLSTERMOEBEL (SSEL, COUCHES, SOFAS)	1000 ST 1000 DM	601 294 349	639 323 278	612 325 721	598 321 322	2 324 1 160 253	2 293 1 203 159
54 223	TISCHE (OHNE BUERO- U. SCHULTISCHE)	1000 ST 1000 DM	195 55 191	211 59 053	204 55 497	206 56 154	768 211 667	769 208 934
54 231	KLEIDERSCHRAENKE U. SPINDE	1000 ST 1000 DM	249 114 641	278 129 288	296 129 152	284 128 367	1 019 466 809	1 119 494 895
54 233	SIDEBOARDS, WOHNZIMMER- U. -BUECHERSCHRAENKE (OHNE BUECHERBARS, -VITRINEN U. AE.)	1000 ST 1000 DM	84 90 814	90 92 641	95 102 793	85 91 651	335 351 804	339 368 574
54 234	SCHRANKWAENDE (AUCH ALS RAUMTEILER)	1000 LFD.M 1000 DM	118 72 146	134 81 605	144 82 404	144 84 305	472 286 224	558 315 513
54 236	KUECHENSCHRAENKE (EINSCHL. EIN- BZW. AN- BAUKUECHENSCHRAENKE)	1000 ST 1000 DM	1 205 287 793	1 364 330 531	1 344 322 242	1 329 322 064	4 827 1 141 831	4 974 1 175 398
54 238	BUECHERBARS, -VITRINEN, KOMMODEN	1000 ST 1000 DM	177 41 032	192 44 839	188 45 610	185 44 566	722 163 957	694 168 778
54 240	BETTSTELLEN FUER ERWACHSENE	1000 ST 1000 DM	90 30 246	97 33 992	102 35 395	102 35 646	367 124 038	394 135 785
54 245	ERGAENZUNGSMOEBEL	1000 ST 1000 DM	463 57 248	511 61 840	478 63 826	462 63 088	1 831 222 629	1 794 240 325
54 251	BUEROMOEBEL (SCHREIBTISCHE, SITZMOEBEL U. AE.)	1000 ST 1000 DM	269 112 242	322 133 317	332 131 946	318 128 301	1 114 457 715	1 241 489 815
54 263	LADENEINRICHTUNGEN	1000 DM	73 268	79 915	93 971	84 646	264 655	287 456
54 349	VERPACKUNGSKISTEN U. KISTENGARNITUREN 2)	1000 M3 1000 DM	45 26 773	49 29 933	46 25 591	48 25 649	183 108 548	176 97 513
54 391	FLACHPALETTEN	1000 ST 1000 DM	2 184 30 168	2 381 33 280	2 619 35 349	2 363 33 253	8 794 120 409	9 189 126 418
54 419	LEISTEN U. RAHMEN	1000 LFD.M 1000 DM	18 328 56 234	21 477 65 122	21 032 65 298	20 366 64 059	76 521 231 359	79 742 244 479
54 430	STIELE U. RUNDSTAEBE AUS HOLZ 2)	M3 1000 DM	2 917 3 323	3 373 4 349	2 967 3 711	3 152 3 537	12 799 14 919	11 770 14 278

1) SAEGEWERKE MIT EINEM JAHRESEINSCHNITT AB 1000 M3 RUNDHOLZ. 2) M3 TATSAECHLICHER HOLZANTEIL AN DER FERTIGEN WARE.

## 5 PRODUKTION AUSGEWAHLTER ERZEUGNISSE

EB.-NR.	ERZEUGNIS	EINHEIT	1986		1987		JAN.	BIS	APR.
			MAERZ	APRIL	MAERZ	APRIL	1986	1987	
54 443	FAHRZEUG- U. BOOTSTEILE AUS HOLZ 1)	M3 1000 DM	9 942 28 365	11 304 29 643	11 228 28 684	11 107 28 054	43 030 117 741		42 309 106 631
54 444	MOEBELBESTANDTEILE AUS HOLZ (OHNE GEDRECHSELTE) 1)	M3 1000 DM	25 571 49 567	26 954 53 613	26 251 52 042	24 931 49 633	100 884 199 668		97 978 194 231
54 483	BETONSCHALUNGSPLETTEN	1000 DM	13 994	19 284	16 809	17 718	54 833		56 850
54 570	HAUSHALTSARTIKEL U. KUECHENGERAETE AUS HOLZ	1000 DM	3 633	4 127	3 371	3 203	15 348		13 405
HOLZSCHLIFF, ZELLSTOFF, PAPIER UND PAPPE									
55 110	HOLZSCHLIFF, MECHANISCH U. CHEMISCH BEREITET, LUFTTROCKEN	T *	106 670	117 329	128 264	102 829	447 704		480 666
55 310	ZEITUNGSDRUCKPAPIER	T *	62 996	58 414	68 438	58 048	239 443		257 327
55 322	DRUCKPAPIER U. -KARTON, UNGEKLEBT	T *	123 696	123 712	133 159	109 935	497 721		500 919
55 323	LWC-PAPIER (LIGHT WEIGHT COATED)	T *	55 567	75 045	75 387	58 002	261 835		275 854
55 326	SCHREIBPAPIER U. -KARTON, UNGEKLEBT	T *	19 332	22 014	24 697	22 542	82 690		91 881
55 341	PACKPAPIER, HERGESTELLT AUS ALTPAPIER (AP) U. AUS ZELLSTOFF (ZP)	T *	38 391	40 497	40 722	36 463	156 087		153 943
55 351	TESTLINER	T *	40 010	42 848	44 429	37 914	160 890		158 553
55 355	AP- WELLENPAPIER (AP-WELLENSTOFF)	T *	63 890	67 612	71 985	67 054	260 193		268 610
55 369	HYGIENEPAPIER	T *	47 241	51 850	57 655	50 875	192 307		217 971
55 399	SONDERPAPIER	T *	82 470	89 159	104 446	90 523	338 358		380 248
55 413	MASCHINENGESTRICHER KARTON, NOCH IN DER PAPIERMASCHINE GESTRICHEN	T *	38 108	37 338	40 437	37 079	153 344		154 078
55 417	HOLZKARTON	T *	3 478	4 755	4 276	3 643	16 081		15 953
55 418	GEDECKTER U. UNGEDECKTER GRAUKARTON, BEHAELTERKARTON	T *	53 634	57 701	58 923	54 254	217 931		217 989
PAPIER- U. PAPPEWAREN									
56 310	PAPIERSAECKE	T 1000 DM	13 633 42 575	16 817 50 963	14 244 45 553	13 696 44 336	59 851 184 240		56 778 176 893
56 321	SPITZTUETEN, KREUZBODENBEUTEL, FLACH- U. SEITENFALTENBEUTEL	T 1000 DM	7 549 32 962	7 394 36 375	7 937 38 448	7 632 36 281	30 786 140 918		30 374 145 636
56 342	ZELLSTOFFWATTEWAREN	1000 T 1000 DM	63 295 121	76 330 415	85 364 224	74 317 155	278 1 246 311		315 1 337 647
56 343	FILTRIERPAPIERWAREN	T 1000 DM	4 041 31 874	4 604 35 977	4 972 35 481	4 450 33 002	17 275 138 209		18 598 135 140
56 345	KREPPAPIERWAREN HAUS-, BETT- U. TISCHWAESCHE	T 1000 DM	5 549 17 011	6 420 18 465	6 131 16 763	5 065 14 288	22 738 68 188		21 987 61 393
56 346	KREPPTOILETTENPAPIER IN ROLLEN, PAECKCHEN U. AE.	T 1000 DM	4 758 8 900	5 262 9 892	5 942 12 134	6 044 12 559	21 990 37 279		23 943 49 249
56 359	ROLLEN, SPULEN, HUELSEN FUER DIE TEXTILIN- DUSTRIE, ETIKETTEN, SIEGELMARKEN, KLEBE- ECKEN U. AE.	T 1000 DM	3 499 31 006	3 802 34 733	4 020 33 514	4 011 33 327	14 447 125 725		15 890 129 637
56 411	WELLPAPPE, IN ROLLEN ODER BOGEN (EINSCHL. ZUSCHNITTEN)	1000 T *	141	159	161	148	603		600
56 415	ERZEUGNISSE AUS WELLPAPPE	1000 T 1000 DM	175 292 417	202 332 249	206 326 167	191 306 584	750 1 243 706		769 1 226 632
56 499	VERPACKUNGSMITTEL AUS KARTON U. VOLLPAPPE (AUCH BEDRUCKT), DISPLAYS	1000 T 1000 DM	88 298 981	102 341 467	97 336 486	96 331 716	374 1 258 952		374 1 287 091
GUMMIWAREN									
59 125	LAUFDECKEN FUER PERSONENKRAFTWAGEN	1000 ST 1000 DM	3 255 261 559	3 637 283 886	4 020 300 937	3 554 260 940	13 493 1 065 277		14 515 1 084 580
59 131	LAUFDECKEN FUER LASTKRAFTWAGEN, OMNIBUSSE UND ERDBEWEGUNGSMASCHINEN	1000 ST 1000 DM	349 114 605	374 123 445	379 121 582	363 112 035	1 450 478 420		1 443 438 659
59 133	LAUFDECKEN FUER ACKERSCHLEPPER	1000 ST 1000 DM	28 11 548	31 12 640	25 8 822	21 6 943	123 48 065		97 32 184
59 211	MASCHINENSCHLAEUCH (AUCH CHIRURGISCHE), PROFILE U. SCHNUERE	T 1000 DM	5 650 51 392	6 580 60 459	6 786 62 308	6 918 63 316	23 957 220 311		26 172 240 523
59 212	ANDERE SCHLAEUCH 2)	T 1000 DM	2 965 47 946	3 261 52 563	3 284 51 140	3 298 51 522	12 260 195 863		12 156 193 110
59 215	KEILRIEMEN	T 1000 DM	725 14 620	855 17 916	538 13 005	539 12 424	2 968 63 542		2 008 48 770
59 216	FOERDERGURTE	T 1000 DM	3 799 37 784	3 521 33 547	3 051 31 252	3 769 33 916	13 584 130 858		11 626 112 702

1) M3 TATSACHLICHER HOLZANTEIL AN DER FERTIGEN WARE. - 2) OHNE GEWEBTE FEUERLOESCHSCHLAEUCH.

5 PRODUKTION AUSGEWAHLTER ERZEUGNISSE

EB.-NR.	ERZEUGNIS	EINHEIT	1986		1987		JAN. BIS	APR.
			MAERZ	APRIL	MAERZ	APRIL	1986	1987
59 217	WALZENBEZUEGE	T 1000 DM	399 15 939	453 19 049	384 17 461	402 18 197	1 693 66 776	1 487 67 541
59 218	GUMMETALLVERBINDUNGEN	T 1000 DM	4 781 90 001	5 493 99 828	5 379 110 222	5 259 103 912	19 490 361 349	20 316 412 754
59 235	SOHLENPLATTEN U. FORMSOHLEN	T 1000 DM	2 072 14 950	2 425 15 879	1 794 13 673	1 650 12 212	8 469 59 001	7 344 55 024
59 279	SCHWAMM-, ZELL-, MOOS- U. SCHAUMGUMMI-ARTIKEL	T 1000 DM	1 280 18 024	1 416 20 343	1 426 21 672	1 333 21 288	5 220 75 871	5 246 80 573
59 298	GUMMIHAARPOLSTER U. KRÖLLHAAR	T 1000 DM	1 004 12 828	1 174 14 597	1 202 14 843	1 116 13 672	4 446 55 768	4 515 55 831
LEDER								
-----								
61 219	OBERLEDER	T *	839	975	874	875	3 548	3 360
61 229	FUTTERLEDER	T *	217	250	243	255	1 002	908
61 232	POLSTERLEDER	T *	984	1 170	1 309	1 132	4 314	4 755
61 239	BEKLEIDUNGS- U. HANDSCHUHLEDER	T *	74	76	28	28	284	114
61 249	GEWICHTSLEDER	T *	228	216	237	217	946	905
LEDERWAREN U. SCHUHE								
-----								
62 159	HANDTASCHEN, PORTEMONNAIES U. ANDERE FEIN-TAESCHNER- U. GALANTERIEWAREN AUS LEDER	1000 DM	54 462	53 489	55 495	50 010	209 636	214 424
62 177	HAND- U. REISEKOFFER U. SONSTIGE FEIN-SATTLERWAREN NICHT AUS LEDER	1000 DM	24 322	27 373	25 964	23 641	97 430	91 561
STRASSENSCHUHE U. -STIEFEL MIT OBERTEIL AUS LEDER								
62 532	FUER HERREN (AB GROESSE 36)	1000 PAAR 1000 DM	1 259 70 123	1 253 66 724	1 247 71 304	1 094 62 704	5 053 278 042	4 381 252 565
62 534	FUER DAMEN (EINSCHL. GEFUETTERTER SANDALETTEN) (AB GROESSE 36)	1000 PAAR 1000 DM	2 295 133 603	2 283 130 370	2 397 132 889	1 952 116 628	9 475 539 336	8 973 507 166
62 539	FUER KINDER U. KLEINKINDER BIS GROESSE 35	1000 PAAR 1000 DM	343 13 022	344 13 931	328 12 326	291 10 900	1 445 55 464	1 312 49 128
62 554	HAUSSCHUHE MIT OBERTEIL AUS LEDER, TEXTILIEN U. ANDEREN STOFFEN	1000 PAAR 1000 DM	1 123 20 508	1 362 23 957	1 161 18 429	1 265 20 837	4 525 79 399	4 189 66 732
TEXTILIEN								
-----								
GARN FUER GEWEBE (OHNE TEPPICH-, BASTFASER- U. HAARGARN)								
63 211	AUS BAUMWOLLE	T *	13 587	15 553	19 005	17 132	57 327	69 400
63 213	AUS WOLLE	T *	3 040	3 316	3 117	3 190	12 084	11 434
63 215	AUS ZELLULOSISCHEN SPINNFASERN	T *	3 141	3 539	2 367	2 376	13 791	9 420
63 218	AUS SYNTHETISCHEN SPINNFASERN	T *	10 320	11 537	10 503	9 717	44 238	39 409
GARN FUER MASCHENWARE								
63 221	AUS BAUMWOLLE	T *	2 645	3 247	3 412	3 001	11 307	12 631
63 223	AUS WOLLE	T *	862	1 158	1 036	1 058	4 056	3 940
63 228	AUS SYNTHETISCHEN SPINNFASERN	T *	2 078	2 548	2 345	2 268	8 875	8 405
63 238	GARN FUER TEPPICHE U. FUSSBODENBELAEGE (OHNE BASTFASER- U. HAARGARN) AUS SYNTHETISCHEN SPINNFASERN	T *	3 569	3 642	3 704	3 482	14 922	14 522
63 269	TEXTURIERTES GARN	T *	14 312	15 511	14 153	13 299	60 660	54 003
63 281	NAEHGARN (OHNE HAENFNAEHGARN)	T 1000 DM	731 43 329	810 47 657	918 49 362	803 47 454	2 937 171 960	3 308 186 211
63 289	HANDSTRICK- U. HANDARBEITSGARN (OHNE MASCHINENSTRICKGARN)	T 1000 DM	1 303 34 842	1 329 36 556	1 187 34 538	983 28 507	5 609 160 563	4 262 124 099
63 719	ROHGEWEBE 1)	1000 M2 1000 DM	55 423 131 530	63 540 150 819	60 763 126 742	56 501 120 364	233 118 549 642	225 565 475 860
63 721	STOFF FUER HERREN- U. KNABEN OBERBEKLEIDUNG, AUCH FUER HERRENBERUFSBEKLEIDUNG (OHNE FUTTERSTOFF)	1000 M2 1000 DM	15 787 119 768	17 347 132 320	18 805 127 854	18 465 127 868	68 017 514 930	71 904 496 720

1) NUR ROHGEWEBE, DIE ALS SOLCHE ABGESETZT WERDEN.

5 PRODUKTION AUSGEWAHLTER ERZEUGNISSE

EB.-NR.	ERZEUGNIS	EINHEIT	1986		1987		JAN. BIS	APR.
			MAERZ	APRIL	MAERZ	APRIL	1986	1987
63 722	STOFF FUER DAMEN-, MAEDCHEN- U. KLEINKINDER- OBERBEKLEIDUNG, AUCH FUER DAMENBERUFSBE- KLEIDUNG (EINSCHL. SCHUERZENSTOFF) (OHNE FUTTERSTOFF)	1000 M2 1000 DM	19 249 124 528	22 519 147 844	22 495 119 091	21 651 119 078	84 393 540 338	85 241 467 989
63 723	SAMT U. PLUESCH FUER BEKLEIDUNG (OHNE SAMTBAENDER)	1000 M2 1000 DM	4 109 41 472	4 508 47 417	2 936 31 117	2 586 28 813	15 780 160 176	11 302 119 168
63 726	LEIBWAESCHESTOFF (EINSCHL. HEMDENSTOFF)	1000 M2 1000 DM	9 438 45 461	10 811 52 826	8 167 35 836	8 524 39 523	37 949 164 390	31 636 147 047
63 759	FUTTERSTOFF	1000 M2 1000 DM	18 040 43 910	20 092 49 180	19 985 49 944	18 983 46 908	75 828 184 874	77 326 194 153
63 784	CORD- U. WULSTGEWEBE FUER FAHRRAD- U. KRAFTFAHRZEUGREIFEN U. AE.	1000 M2 1000 DM	4 669 17 338	5 987 22 237	4 633 18 048	4 613 17 995	21 550 80 747	17 571 67 978
63 821	HAUS-, BETT- U. TISCHWAESCHESTOFF (OHNE FROTTIERGEWEBE) (METERWARE)	1000 M2*	12 454	13 120	13 438	13 685	50 007	52 143
63 823	FROTTIERGEWEBE (METERWARE)	1000 M2*	3 680	4 019	4 202	4 039	15 099	16 713
63 841	MOEBELSTOFF (POLSTERBEZUGSSTOFF; OHNE SAMT, PLUESCH U. VELOUR)	1000 M2 1000 DM	2 604 31 209	2 548 33 749	2 556 33 388	2 282 30 154	9 918 122 870	9 523 123 569
63 843	SAMT, PLUESCH U. VELOUR FUER MOEBEL U. DEKORATION	1000 M2 1000 DM	3 142 35 091	3 285 35 675	2 936 32 212	2 554 28 542	12 999 144 153	11 472 127 373
63 847	DEKORATIONSSTOFF (DICHTES GEWEBE) (OHNE MOEBELSTOFF, SAMT, PLUESCH U. VELOUR U. OHNE UNDICHTEN VORHANGSTOFF)	1000 M2 1000 DM	6 891 41 352	6 712 37 948	6 529 40 450	6 255 37 274	25 005 148 500	24 751 149 867
63 859	GARDINENSTOFF, AUCH UNDICHTER VORHANGSTOFF (METERWARE)	1000 M2*	10 583	11 766	12 628	12 035	44 059	47 884
63 861	TEPPICHE, LAEUFER U. FUSSBODENBELAG AUS TEXTILEM MATERIAL (OHNE MATTEN) (METERWARE U. ABGEPASST) GEWEBT	1000 M2 1000 DM	505 23 121	666 30 166	558 25 082	517 23 337	2 178 98 186	2 192 97 771
63 863	IM TUFTINGVERFAHREN HERGESTELLT (OHNE BADEZIMMERGARNITUREN)	1000 M2 1000 DM	8 896 125 623	10 324 145 243	9 007 128 382	8 739 127 129	38 157 528 280	34 266 490 981
63 865	AUS NADELFILZ BZW. NADELVLIES	1000 M2 1000 DM	3 028 28 175	3 657 32 678	3 249 34 146	3 209 33 136	12 821 114 755	12 713 127 712
63 880	BESCHICHTETE GEWEBE U. ANDERE BESCHICHTETE TEXTILE TRAEGERBAHNEN (OHNE GUMMIERTE GEWEBE)	1000 M2 1000 DM	8 469 61 926	9 517 66 416	10 052 67 484	8 345 60 488	34 349 240 099	33 402 234 206
63 919	GEWIRKTER ODER GESTRICKTER STOFF (OHNE UN- DICHTEN VORHANGSTOFF)	T 1000 DM	5 645 86 936	6 409 100 408	6 290 88 936	5 939 84 312	23 139 362 810	22 983 327 355
63 929	GEWIRKTE ODER GESTRICKTE 1) HERREN OBERBEKLEIDUNG AB GROESSE 38	1000 ST 1000 DM	850 36 803	851 34 095	803 37 089	686 29 485	3 208 135 669	2 875 130 395
63 939	DAMEN OBERBEKLEIDUNG AB GROESSE 34	1000 ST 1000 DM	3 630 131 619	3 540 124 003	3 885 144 345	3 243 117 711	14 117 514 492	13 832 523 208
63 949	KINDER OBERBEKLEIDUNG (OHNE ERSTLINGS- STRUEMPFE U. -SCHUHE)	1000 ST 1000 DM	2 862 39 279	2 459 33 189	2 349 34 162	1 741 26 506	10 603 140 967	8 639 122 840
63 959	HERRENWAESCHE	1000 ST 1000 DM	4 339 44 257	4 778 44 461	5 121 49 997	4 637 46 105	17 053 165 900	17 725 175 292
63 969	DAMEN- U. KINDERWAESCHE	1000 ST 1000 DM	15 545 101 756	16 667 103 987	16 483 106 714	15 401 97 828	62 646 387 402	62 466 397 777
63 971	HERRENSTRUEMPFE U. -SOCKEN (EINSCHL. SPORTSTRUEMPFE)	1000 PAAR 1000 DM	4 261 15 387	4 817 17 188	4 636 17 308	4 268 15 960	18 053 65 847	17 355 64 433
63 977	DAMENFEINSTRUMPFHOSEN AUS GARN BIS 60 DEN, GANZ ODER UEBERWIEGEND AUS SYNTHETISCHEM MATERIAL	1000 ST 1000 DM	28 408 54 788	32 229 61 648	30 341 64 589	26 330 55 475	118 143 228 457	108 243 227 565
64 114	BEKLEIDUNG 2) HERREN OBERBEKLEIDUNG AB GROESSE 38 ANZUEGE	1000 ST 1000 DM	414 75 506	386 76 160	406 81 181	343 68 268	1 513 290 288	1 490 295 651
64 115	SAKKOS U. JACKEN (OHNE SKI- U. WINDJACKEN, ANORAKS, BLOUSONS U. AE.)	1000 ST 1000 DM	442 53 028	450 53 227	542 65 939	463 53 705	1 729 201 544	1 880 226 458
64 116	HOSEN, LANG (AUCH JEANSHOSEN)	1000 ST 1000 DM	3 083 134 096	3 376 146 429	3 313 153 476	2 902 130 300	12 368 533 032	12 326 562 862

1) OHNE DIE IM BEKLEIDUNGSGEWERBE KONFEKTIONIERTE WIRK- U. STRICKWAREN. 2) EINSCHL. DER VON WEBEREIEN FERTIGGESTELLTEN WAREN SOWIE SOLCHE AUS ZUGEKAUFTER GEWIRKTER ODER GESTRICKTER METERWARE.

## 5 PRODUKTION AUSGEWAHLTER ERZEUGNISSE

EB.-NR.	ERZEUGNIS	EINHEIT	1986		1987		JAN. 1986	BIS APR. 1987
			MAERZ	APRIL	MAERZ	APRIL		
64 117	MAENTEL U. UMHAEUNGE AUS NICHT GUMMIERTEM U. NICHT BESCHICHTETEM GEWEBE	1000 ST 1000 DM	43 6 444	42 7 390	43 7 192	42 7 281	179 28 350	212 32 253
64 131	DAMENOBERBEKLEIDUNG AB GROESSE 34 KOSTJEME (AUCH KOMPLETS)	1000 ST 1000 DM	269 40 319	159 19 216	209 29 015	149 13 208	1 045 161 295	797 111 601
64 132	ROECKE	1000 ST 1000 DM	3 256 121 977	3 014 106 495	3 174 123 731	2 732 102 194	12 109 459 141	11 906 465 856
64 133	HOSEN, LANG (AUCH JEANSHOSEN U. HOSENROECKE)	1000 ST 1000 DM	3 489 115 099	3 378 105 752	2 868 90 219	2 498 72 343	13 646 452 772	10 894 354 462
64 134	BLUSEN (AUCH HEMOBLUSEN)	1000 ST 1000 DM	3 579 125 942	3 331 110 183	3 743 131 840	3 185 105 114	14 087 495 645	13 751 495 936
64 135	KLEIDER	1000 ST 1000 DM	2 506 193 136	2 360 149 403	2 365 190 243	2 001 128 744	9 374 669 632	8 341 645 869
64 136	MAENTEL U. UMHAEUNGE AUS NICHT GUMMIERTEM U. NICHT BESCHICHTETEM GEWEBE	1000 ST 1000 DM	816 77 741	652 70 150	787 80 101	685 65 924	3 266 329 745	3 096 318 158
64 141	ARBEITS-, BERUFS- U. SPEZIALSCHUTZANZUEGE, EINTEILIG (KOMBINATIONEN) (GENAEHT)	1000 ST 1000 DM	185 9 599	224 12 956	209 10 350	213 11 386	793 41 862	829 43 734
64 143	ARBEITS-, BERUFS- U. SPEZIALSCHUTZHOSEN (GENAEHT) (AUCH LATZHOSEN)	1000 ST 1000 DM	433 9 767	510 11 452	571 13 095	585 13 363	1 778 40 307	2 276 51 941
64 144	ARBEITS-, BERUFS- U. SPEZIALSCHUTZMAENTEL U. -KITTEL (GENAEHT)	1000 ST 1000 DM	354 7 160	523 9 638	501 10 098	578 11 060	1 583 30 785	1 884 37 207
64 153	WINDJACKEN, ANORAKS, BLOUSONS U. AE.	1000 ST 1000 DM	304 12 402	305 13 134	591 27 396	498 20 266	1 008 42 204	1 522 68 896
64 154	BADEANZUEGE FUER DAMEN	1000 ST 1000 DM	541 16 162	599 17 882	602 16 372	589 15 487	2 143 64 120	2 305 67 458
64 156	BADEMAENTEL U. SONSTIGE BADE- U. STRANDBE- KLEIDUNG	1000 ST 1000 DM	256 12 830	305 14 566	286 14 770	256 12 697	975 51 927	964 52 031
64 161	VEREDELTE PELZFELLE	1000 ST 1000 DM	1 866 15 621	2 159 15 641	2 054 17 212	2 063 18 515	7 624 57 974	7 177 60 141
64 165	PELZMAENTEL	1000 ST 1000 DM	2 4 613	3 6 453	3 5 115	3 6 792	10 22 116	14 24 395
64 172	LEDERJACKEN	1000 ST 1000 DM	57 18 784	35 11 534	40 14 600	36 12 609	174 59 877	148 53 805
64 175	LEDERMAENTEL	1000 ST 1000 DM	1 1 048	1 1 072	2 1 275	2 1 155	7 5 466	8 6 012
64 213	HERRENWAESCHE OBER- U. FREIZEITHEMDEN (SPORT-, ARBEITS-HEMDEN U. AE.)	1000 ST 1000 DM	1 064 30 281	1 027 28 717	1 046 30 506	928 24 649	4 023 114 337	3 880 109 497
64 241	DAMENWAESCHE TAGESWAESCHE (TAGHEMDEN, SCHLUEPFER, UNTER-ROECKE)	1000 ST 1000 DM	1 001 5 796	1 214 5 688	1 336 6 150	1 369 6 632	4 177 21 085	5 127 23 500
64 242	NACHTHEMDEN, SCHLAF- U. HAUSANZUEGE	1000 ST 1000 DM	666 16 315	676 14 688	804 19 894	699 16 294	2 471 56 717	2 742 65 663
64 317	MIEDERWAREN GANZ ODER UEBERWIEGEND AUS SYNTHETISCHEM MATERIAL BUESTENHALTER	1000 ST 1000 DM	636 7 251	796 8 791	633 7 053	729 7 941	2 700 29 366	2 419 26 991
64 337	MIEDERHOESCHEN, HUEFTHALTER, ELASTIK- SCHLUEPFER, KORSETTS	1000 ST 1000 DM	279 4 429	335 4 892	182 3 546	142 2 586	1 071 16 331	676 12 220
64 810	BETTFEDERN U. DAUNEN (AUFBEREITET)	T *	636	600	526	518	2 793	2 481
64 831	BETTWAESCHE BEZUEGE GANZ ODER UEBERWIEGEND AUS BAUMWOLLE FUER OBERBETTEN (AUCH UEBERSCHLAGLAKEN)	1000 ST 1000 DM	880 16 459	959 17 523	1 003 19 118	1 012 19 052	3 619 66 592	3 870 71 906
64 832	FUER KOPFKISSEN U. AE.	1000 ST 1000 DM	999 5 469	1 050 6 089	1 086 6 386	1 034 6 221	3 885 22 148	4 085 23 581
64 833	BETTUECHER	1000 ST 1000 DM	1 069 12 698	1 172 13 993	920 11 374	989 12 403	4 385 51 509	3 758 46 727
64 835	INLETTTS FUER OBER- U. UNTERBETTEN	1000 ST 1000 DM	171 7 332	170 7 579	202 8 946	186 8 133	710 30 546	766 33 822
64 859	HAND- U. BADETUECHER (AUCH GAESTETUECHER)	1000 ST 1000 DM	6 066 33 861	5 676 34 894	5 437 32 153	4 766 28 677	22 626 134 204	21 037 124 992
64 870	STEBPBETTEN U. STEBPPDECKEN ZUR VERWENDUNG IN BETTWAESCHEBEZUEGEN	1000 ST 1000 DM	221 14 118	254 15 901	243 14 840	259 15 755	961 65 612	1 006 65 092
64 871	DAUNENDECKEN	1000 ST 1000 DM	20 4 080	21 4 385	22 4 204	18 3 821	94 18 743	98 19 345
64 872	KISSEN	1000 ST 1000 DM	1 642 14 851	1 477 15 415	1 486 16 478	1 246 15 643	6 191 61 900	5 659 63 446
64 878	SCHLAFSAECKE, GESTEPT	1000 ST 1000 DM	130 7 432	111 5 072	146 6 296	115 5 312	439 22 421	481 20 170

## 5 PRODUKTION AUSGEWAHLTER ERZEUGNISSE

EB.-NR.	ERZEUGNIS	EINHEIT	1986		1987		JAN. BIS	APR.
			MAERZ	APRIL	MAERZ	APRIL	1986	1987
68 591	FISCHFILETS 1) FRISCH ODER GEKUEHLT	T 1000 DM	2 673 17 446	1 917 12 164	2 535 15 599	2 232 15 087	8 582 55 455	8 625 55 810
68 592	TIEFGEFROREN (OHNE FILETS V. SUESSWASSER- FISCHEN)	T 1000 DM	1 423 6 139	1 361 5 858	1 632 7 404	1 456 8 056	5 357 23 330	6 257 26 929
68 593	TIEFGEFRORENE FISCHERZEUGNISSE 1)	T 1000 DM	7 813 58 692	6 801 51 149	8 001 60 789	7 563 49 622	30 022 217 476	32 383 232 752
68 596	MARINADEN (EINSCHL. BRAT- U. KOCHFISCH- WAREN) 1)	T 1000 DM	2 805 14 729	3 876 19 919	4 113 21 283	3 912 20 324	13 696 70 840	16 997 88 197
68 597	FISCHDAUERKONSERVEN 1)	T 1000 DM	3 260 20 719	4 135 25 519	3 610 22 324	3 621 22 687	14 229 88 370	14 912 94 135
68 651	ROESTKAFFEE 2) 3)	T 1000 DM	28 322 447 981	27 691 455 481	32 133 402 209	28 738 339 116	126 859 1 968 471	112 892 1 430 539
68 719	BIER 2) 4)	1000 HL 1000 DM	6 366 749 199	7 870 923 413	6 707 791 664	7 851 927 714	27 091 3 168 708	26 969 3 184 328
68 721	MALZ 1)	T *	109 160	112 120	115 425	111 115	437 329	436 020
68 751	KORNBRANNTWEINE 1) 2)	1000 L 1000 DM	5 799 23 200	6 712 25 952	6 072 22 795	6 150 23 073	25 948 97 831	24 445 93 696
68 753	BRANNTWEINE AUS WEIN 1) 2)	1000 L 1000 DM	5 927 40 942	7 238 48 752	7 574 53 743	5 901 40 134	26 926 180 381	26 027 177 113
68 755	OBSTBRANNTWEINE 1) 2)	1000 L 1000 DM	849 4 888	1 252 7 343	1 239 6 622	1 019 6 039	4 377 25 211	4 828 26 781
68 757	BITTERE, HALBBITTERE U. KRAEUTER- LIKOERE 1) 2)	1000 L 1000 DM	1 892 20 105	2 460 26 326	2 011 22 245	1 512 15 064	8 586 90 896	7 457 80 149
68 771	TRAUBENSCHAUMWEINE 2)	1000 L 1000 DM	15 555 64 763	16 277 65 567	17 372 69 958	20 352 82 836	67 740 261 548	74 648 297 865
68 791	NATUERLICHE MINERALWAESSER, MINERALARME WAESSER 1)	1000 L *	315 072	389 682	361 685	405 764	1 320 745	1 423 560
68 798	LIMONADEN (OHNE DIAETETISCHE ERFRISCHUNGS- GETRAENKE) 1)	1000 L 1000 DM	299 121 253 941	349 129 272 952	304 669 243 817	336 969 273 801	1 236 227 1 009 759	1 203 299 969 967
68 817	GENUERZE	T 1000 DM	3 412 42 654	4 185 51 339	3 713 48 364	3 922 50 738	15 203 195 898	16 259 200 395
68 832	KARTOFFELCHIPS U. -STICKS 1)	T 1000 DM	3 810 23 559	4 924 30 310	4 543 27 909	4 586 28 914	17 584 108 383	19 479 122 896
68 881	GRUNDSTOFFE FUER ALKOHOLFREIE U. ALKOHOLISCHE GETRAENKE (OHNE HOPFENPULVER U. -EXTRAKTE)	T 1000 DM	6 449 57 925	6 687 60 416	6 352 48 115	7 430 49 178	24 944 225 424	25 192 200 957
68 887	TIEFGEFRORENE FERTIGGERICHTE (AUS MEHREREN KOMPONENTEN BESTEHEND)	T 1000 DM	10 011 72 692	9 332 75 331	11 602 85 409	11 799 85 690	37 537 291 604	43 297 317 182
69 110	TABAKWAREN 2) ----- ZIGARETTEN	MILL.ST 1000 DM	12 599 379 666	14 333 442 066	13 117 416 840	12 776 409 961	55 072 1 668 398	51 937 1 642 441
69 419	ZIGARREN, STUMPEN, ZIGARILLOS	MILL.ST 1000 DM	112 19 363	145 24 703	131 23 347	126 21 821	513 88 548	495 88 674
69 711	RAUCHTABAK	T 1000 DM	657 18 293	777 18 880	782 19 728	730 18 043	3 016 77 655	2 951 74 428

1) PRODUKTION DER BETRIEBE VON UNTERNEHMEN MIT 10 BESCHAEFITIGTEN U. MEHR. - 2) PRODUKTIONSWERT OHNE VERBRAUCHSTEUER. - 3) ALS PRODUKTION GILT DAS ROESTEN, MAHLEN SOWIE DAS HANDELSFERTIGE AUFMACHEN DES GEKAUFTEN ROHKAFFEEES FUER EIGENE RECHNUNG. - 4) AUSSTOSS DER BRAUEREIEN (GEM. BIERSTEUERBUCH).

## 5 PRODUKTION AUSGEWAHLTER ERZEUGNISSE

EB.-NR.	ERZEUGNIS	EINHEIT	1986		1987		JAN.	BIS	APR.
			MAERZ	APRIL	MAERZ	APRIL	1986	1987	
ERZEUGNISSE DES ERNAERHUNGSGEWERBES									
68 112	WEIZENMEHL U. -SCHROT	T *	195 388	228 419	207 423	209 736	833 256		820 184
68 113	ROGGEN-, MAIS- U. GEMENGEMEHL SOWIE -SCHROT	T *	39 754	49 050	42 810	42 329	180 764		174 132
68 120	TEIGWAREN	T	17 308	18 908	20 252	17 424	74 554		75 708
		1000 DM	49 826	55 299	59 668	51 362	215 746		224 108
68 132	PUDDINGPULVER U. VERWANDTE PULVERFOERMIGE ERZEUGNISSE	T	6 039	6 642	6 718	6 790	23 510		24 111
		1000 DM	36 906	42 482	44 053	43 449	145 609		152 651
68 134	BACKMITTEL	T	11 957	13 683	13 145	13 390	50 446		53 074
		1000 DM	44 623	48 739	46 289	46 199	177 900		185 744
68 135	SAEUGLINGS- U. KLEINKINDERNAEHRUNG (OHNE FLEISCHANTEIL)	T	5 892	6 152	6 618	6 384	25 329		25 755
		1000 DM	62 721	66 392	73 032	67 908	265 672		280 708
68 137	SUPPEN (OHNE SUESSE SUPPEN)	T	6 601	7 332	7 353	6 974	29 078		30 216
		1000 DM	46 615	51 339	51 581	47 792	201 976		209 435
68 138	BRUEHERZEUGNISSE, SOSSEN (OHNE WUERZSOSSEN) U. WUERZEN	T	6 162	8 654	8 596	8 136	32 806		31 914
		1000 DM	62 212	69 452	71 243	66 938	256 494		262 753
68 139	WUERZ- U. SALATSOSSEN	T	2 672	2 750	3 475	3 441	9 181		11 378
		1000 DM	11 634	10 722	13 691	14 480	37 403		45 266
68 154	STAERKE U. SAGO	T	24 379	26 723	34 359	34 117	119 487		149 764
		1000 DM	25 739	28 274	34 286	33 470	124 159		145 495
68 179	DAUERBACKWAREN (AUCH SOLCH E MIT SCHOKOLADENUEBERZUG)	T	28 366	33 689	32 419	31 845	120 301		120 863
		1000 DM	165 802	202 712	190 997	190 143	707 978		705 156
68 241	OBSTKONSERVEN (LUFTDICHT VERSCHLOSSEN) 1)	T	4 057	8 636	7 552	6 101	27 833		26 864
		1000 DM	8 444	14 416	11 934	10 726	48 272		42 373
68 242	GEMUESEKONSERVEN (LUFTDICHT VERSCHLOSSEN) 1)	T	3 712	4 126	4 134	4 420	20 461		19 602
		1000 DM	7 899	9 328	9 771	9 589	40 876		43 334
68 244	MARMELADE, GELEE, PFLAUMENMJS U. AE. 1)	T	21 809	24 411	24 389	23 416	86 077		89 491
		1000 DM	63 667	70 605	73 066	69 407	252 611		264 385
68 247	FRUCHTSAEFTE U. -NEKTARE (OHNE SOLCH E AUS ZITRUSFRUECHTEN) 1)	1000 L	75 492	85 579	84 749	84 164	316 400		330 540
		1000 DM	66 514	72 999	72 916	70 692	281 146		268 921
68 248	FRUCHTSAEFTE U. -NEKTARE AUS ZITRUSFRUECHTEN 1)	1000 L	87 456	98 541	115 267	115 278	352 590		441 305
		1000 DM	81 498	86 304	96 436	93 119	331 050		363 769
68 261	KAKAOBUTTER	T	4 066	4 327	3 974	3 653	17 562		15 371
		1000 DM	58 285	61 989	51 837	47 749	255 003		200 203
68 262	KAKAOPULVER NICHT GEZUCKERT	T	4 165	4 924	4 749	4 494	19 029		18 210
		1000 DM	21 109	24 350	20 179	18 822	94 920		77 587
68 263	SCHOKOLADENERZEUGNISSE	T	31 138	32 191	37 052	32 820	138 036		147 253
		1000 DM	314 538	313 232	386 328	328 135	1 419 902		1 526 504
68 264	ZUCKERWAREN	T	28 962	31 588	32 540	29 792	124 574		121 423
		1000 DM	179 913	202 039	211 466	196 414	793 288		753 300
68 266	SPEISEEIS (AUCH EISCREME)	T	18 023	21 224	19 031	22 113	71 680		77 936
		1000 DM	150 115	173 586	150 653	172 471	581 352		613 216
68 310	TRINKMILCH (OHNE WERKMILCH) VOLLMILCH ODER TEILENTRAHMTE MILCH	1000 L	305 763	319 763	313 966	298 503	1 244 120		1 238 742
		1000 DM	250 437	264 067	251 387	240 837	1 023 866		986 845
68 311	ENTRAHMTE MILCH (MAGERMILCH) U. BUTTERMILCH	1000 L	114 164	140 653	117 682	129 469	472 517		480 738
		1000 DM	43 729	53 915	46 307	51 401	181 026		187 964
68 312	SAHNE (OHNE SAHNEKONSERVEN) AUCH SCHLAGRAHM	1000 L	37 850	37 777	39 873	44 824	138 571		153 568
		1000 DM	132 098	132 597	137 446	154 022	486 674		529 799
68 313	BUTTER	T	38 378	46 104	35 818	37 418	157 687		144 829
		1000 DM	292 900	349 037	262 242	273 643	1 204 357		1 064 871
68 315	HARTKAESE	T	9 973	10 433	10 985	11 470	40 476		41 700
		1000 DM	70 178	73 621	75 083	78 218	286 807		285 909
68 316	SCHNITTKAESE	T	19 463	20 860	21 477	20 418	78 088		80 290
		1000 DM	131 815	137 097	142 725	133 799	522 373		531 531
68 352	MAGERMILCHPULVER	T *	46 932	58 966	39 296	43 669	186 156		160 663
68 353	KONDENSVOLLMILCH	T	35 343	41 214	32 145	33 447	160 636		123 710
		1000 DM	93 585	107 860	76 273	77 856	415 327		292 585
68 357	SCHMELZKAESE U. -ZUBEREITUNGEN	T	10 253	11 427	11 286	10 373	42 947		42 869
		1000 DM	80 096	84 982	86 125	80 302	332 463		327 152
68 410	ROME OELE (AUCH GEHAERTET)	T *	147 352	142 515	143 194	149 714	588 842		577 356
68 411	RAFFINIERT E OELE (AUCH GEHAERTET), OHNE SPEISEOLE VERBRAUCHSFERTIG	T *	109 695	133 970	124 536	131 648	503 722		516 516
68 417	DELKUCHEN, ENTFETTETE SCHROTE U. DGL.	T	318 313	306 473	364 524	363 638	1 335 822		1 447 246
		1000 DM	120 503	114 708	113 332	111 231	514 621		459 249
68 441	MARGARINE (EINSCHL. HALBFETT-, ZIEH- U. SCHMELZMARGARINE)	T	35 505	42 639	37 763	40 236	158 286		155 367
		1000 DM	105 263	125 940	95 686	101 493	482 760		394 709
68 513	FLEISCHWAREN (OHNE FLEISCHKONSERVEN)	T	76 445	83 184	83 537	86 122	320 695		332 717
		1000 DM	654 593	709 536	701 282	725 146	2 724 084		2 800 092
68 515	WURST-, FLEISCH- U. MISCHKONSERVEN (OHNE FLEISCHSALAT, FEINKOSTSALATE U. FLEISCH-EXTRAKTE)	T	26 224	29 319	29 633	26 696	107 167		111 366
		1000 DM	125 178	138 165	133 972	122 782	508 935		511 911

1) PRODUKTION DER BETRIEBE VON UNTERNEHMEN MIT 10 BESCHAEFTIGTEN UND MEHR.