

PRODUZIERENDES GEWERBE

FACHSERIE

4

Reihe 2.1

**Indizes der Produktion und der
Arbeitsproduktivität, Produktion
ausgewählter Erzeugnisse
im Produzierenden Gewerbe**

Februar 1987

*Statistisches Bundesamt
Bibliothek - Dokumentation - Archiv*



HERAUSGEBER: STATISTISCHES BUNDESAMT WIESBADEN

VERLAG: W. KOHLHAMMER GMBH STUTTGART UND MAINZ

Geschätzte Korrekturen der vorläufigen Indizes

Das Statistische Bundesamt berechnet monatlich einen vorläufigen und einen berichtigten Index. Zusätzlich werden geschätzte Korrekturen der vorläufigen Indexberechnungen für die wichtigsten zusammenfassenden Wirtschaftsgliederungen bekanntgegeben. Die Schätzungen werden mit einem Regressions-schätzverfahren durchgeführt, das auf einem engen korrelativen Zusammenhang zwischen den Veränderungs-raten der Indizes zum Vormonat und den Korrekturen im Berichtsmonat beruht. Die Berechnungen über einen längeren Zeitraum haben gezeigt, daß durch dieses Verfahren überwiegend eine Verbesserung der Aussagekraft der vorläufigen Produktionsindizes im Hinblick auf die Beurteilung der konjunkturellen Lage erreicht wird.

Index der Nettoproduktion für das Produzierende Gewerbe
1980 = 100
Fachliche Unternehmensteile
Berichtsmonat Februar 1987

Wirtschaftsgliederung	Vorläufiger Index	Geschätzte Korrektur in Indexpunkten
Von Kalenderunregelmäßigkeiten bereinigt		
Produzierendes Gewerbe insgesamt	105,5	+ 0,9
Verarbeitendes Gewerbe	110,7	+ 1,1
Grundstoff- und Produktionsgütergewerbe ...	99,8	+ 0,4
Investitionsgüter produzierendes Gewerbe ..	121,4	+ 1,3
kalendermonatlich		
Produzierendes Gewerbe insgesamt	98,5	+ 0,8
Verarbeitendes Gewerbe	103,3	+ 1,0
Grundstoff- und Produktionsgütergewerbe ...	92,9	+ 0,4
Investitionsgüter produzierendes Gewerbe ..	113,4	+ 1,2

Die berichtigten Indizes werden im darauffolgenden Monat zusammen mit der nächsten vorläufigen Berechnung herausgegeben.



Ergebnisse für die in der vorliegenden Fachserie nicht publizierten Viersteller der "Systematik der Wirtschaftszweige, Fassung für die Statistik im Produzierenden Gewerbe (SYPRO)" können direkt beim Statistischen Bundesamt - Gruppe IV A - telefonisch 06121/75-2422/2586 oder schriftlich erfragt werden.



Ausgewählte Indizes der Nettoproduktion für das Produzierende Gewerbe verbreitet das Statistische Bundesamt mit seinem SOFORTDIENST FÜR DIE WIRTSCHAFT aktuell über Bildschirmtext. Die Seiten sind mit *4848460# direkt abrufbar.



Für Benutzer der amtlichen Statistik steht als Service-Einrichtung des Statistischen Bundesamtes das EDV-gestützte STATISTISCHE INFORMATIONSSYSTEM DES BUNDES (STATIS-BUND) zur Verfügung. Es enthält ausgewählte statistische Zeitreihen und bietet die Möglichkeit, eigene Auswertungen, Berechnungen und mathematisch-statistische Analysen durchzuführen. Alle Zeitreihen können auch auf Magnetband bezogen werden.

Die Produktionsindizes sind in der vollständigen systematischen Gliederung als Originalwerte und kalenderbereinigte Werte sowie für ausgewählte Wirtschaftszweige als kalender- und saisonbereinigte Werte als Zeitreihen im Statistischen Informationssystem gespeichert.

Endgültige Ergebnisse für alle Berichtszeiträume 1986 unter Berücksichtigung nachträglich eingegangener Berichtigungen der Berechnungsunterlagen.

Herausgeber:
Statistisches Bundesamt
Gustav-Stresemann-Ring 11
6200 Wiesbaden 1

Erscheinungsfolge: monatlich
Erschienen im April 1987
Preis: DM 9,50
Bestellnummer: 2040210 - 87102

Auslieferung:
Verlag W. Kohlhammer GmbH
Abt. Veröffentlichungen des Statistischen
Bundesamtes
Philipp-Reis-Str. 3
6500 Mainz 42

Nachdruck - auch auszugsweise - nur mit
Quellenangabe unter Einsendung eines Beleg-
exemplares gestattet.



Inhalt

	Seite
Einführung	4
T a b e l l e n t e i l	
1 <u>Index der Nettoproduktion für das Produzierende Gewerbe 1980 = 100</u>	
1.1 Unternehmen	
kalendermonatlich	6
von Kalenderunregelmäßigkeiten bereinigt	12
1.2 Fachliche Unternehmensteile	
Kalendermonatlich	18
von Kalenderunregelmäßigkeiten bereinigt	24
2 <u>Index der Bruttoproduktion für Investitions- und Verbrauchsgüter 1980 = 100</u>	
2.1 Investitionsgüter	
kalendermonatlich	30
von Kalenderunregelmäßigkeiten bereinigt	36
2.2 Verbrauchsgüter	
kalendermonatlich	42
von Kalenderunregelmäßigkeiten bereinigt	48
3 <u>Produktionsindex für das Baugewerbe, Bauhauptgewerbe und Ausbaugewerbe 1980 = 100</u>	
kalendermonatlich	54
von Kalenderunregelmäßigkeiten bereinigt	55
4 <u>Index der Arbeitsproduktivität für den Bergbau und das Verarbeitende Gewerbe 1980 = 100</u>	
Indizes für den Bergbau und das Verarbeitende Gewerbe sowie alle Hauptgruppen, monatlich	
4.1 Produktionsergebnis je Beschäftigten und je Beschäftigtenstunde	56
4.2 Produktionsergebnis je Arbeiter und je Arbeiterstunde	57
4.3 Produktionsergebnis je Beschäftigten, je Beschäftigtenstunde, je Arbeiter und und je Arbeiterstunde in ausgewählten Wirtschaftszweigen, jährlich	58
5 <u>Vierteljährlicher Produktionsindex für das Produzierende Gewerbe 1980 = 100</u>	
5.1 Unternehmen	62
5.2 Fachliche Unternehmensteile	64
Schaubilder	66
6 <u>Produktion ausgewählter Erzeugnisse im Produzierenden Gewerbe</u> (Ergebnisse des monatlichen Eilberichts) .	
Bergbauliche Erzeugnisse	67
Erzeugnisse des Grundstoff- und Produktionsgütergewerbes	
Mineralölerzeugnisse	67
Steine und Erden, Asbestwaren, Schleifmittel	67
Eisen und Stahl	68
NE-Metalle und -Metallhalbzeug	68
Gießereierzeugnisse	69
Chemische Erzeugnisse	86
Schnittholz, Sperrholz und sonstiges bearbeitetes Holz	90
Holzschliff, Zellstoff, Papier und Pappe	91
Gummiwaren	91
Erzeugnisse des Investitionsgüter produzierenden Gewerbes	
Erzeugnisse der Ziehereien und Kaltwalzwerke und der Stahlverformung	69
Stahlbauerzeugnisse und Schienenfahrzeuge	69
Maschinenbauerzeugnisse	70
Straßenfahrzeuge	78
Elektrotechnische Erzeugnisse	79
Feinmechanische und optische Erzeugnisse; Uhren	82
Eisen-, Blech- und Metallwaren	83
Büromaschinen; Datenverarbeitungsgeräte und -einrichtungen	89
Erzeugnisse des Verbrauchsgüter produzierenden Gewerbes	
Feinkeramische Erzeugnisse	89
Glas und Glaswaren	89
Holzwaren	90
Papier- und Pappwaren	91
Leder	92
Lederwaren und Schuhe	92
Textilien	92
Bekleidung	93
Erzeugnisse des Nahrungs- und Genußmittelgewerbes	
Erzeugnisse des Ernährungsgewerbes	95
Tabakwaren	96

Die Angaben beziehen sich auf das Bundesgebiet; sie schließen Berlin (West) ein.

Ergebnisse der Länder werden in den "Statistischen Berichten" der
Statistischen Landesämter unter der Kennziffer E I 2 veröffentlicht.

Einführung

Ab Monatsbericht Oktober 1983 sind die Indizes der Produktion und der Arbeitsproduktivität auf das neue Basisjahr 1980 umgestellt worden. Die Darstellung der Methoden der Indexberechnung ist in der Zeitschrift "Wirtschaft und Statistik", Heft 12/1983, S. 931 ff. erschienen. Rückgerechnete Ergebnisse für den Berichtszeitraum 1976 - 1982 wurden in einem Sonderheft der Fachserie 4, Reihe S. 7, veröffentlicht. Beim Index der Nettoproduktion für das Produzierende Gewerbe und beim Index der Arbeitsproduktivität erfolgt die fachliche Gliederung nach der "Systematik der Wirtschaftszweige (Ausgabe 1979), Fassung für die Statistik im Produzierenden Gewerbe (SYPRO)", beim Index der Bruttoproduktion für Investitionsgüter und Verbrauchsgüter nach dem "Systematisches Güterverzeichnis für Produktionsstatistiken" (Ausgabe 1982).

In T a b e l l e 1 wird der Index der Nettoproduktion für das Produzierende Gewerbe (auf Basis 1980) für Unternehmen und für fachliche Unternehmensteile veröffentlicht, dessen Aufgabe es ist, kurzfristig unter Ausschaltung der Preisveränderungen die Entwicklung der Nettoleistung der einzelnen Wirtschaftszweige und des gesamten Produzierenden Gewerbes zu messen.

In T a b e l l e 2 ist der Index der Bruttoproduktion (auf Basis 1980) enthalten, der unter Ausschaltung der Preisveränderungen die Entwicklung des Ausstoßes von investitionsreifen und verbrauchsreifen Gütern nach ihrem vermutlichen Verwendungszweck zeigt.

In T a b e l l e 3 wird der Produktionsindex für das Baugewerbe, Bauhauptgewerbe und Ausbaugewerbe (auf Basis 1980) gebracht, dessen Aufgabe es ist, die Entwicklung der Nettoleistung dieser Bereiche unter Ausschaltung der Preisveränderungen zu messen.

In T a b e l l e 4 ist der Index der Arbeitsproduktivität für den Bergbau und das Verarbeitende Gewerbe (auf Basis 1980) enthalten, der die Entwicklung der Produktion (gemessen am Index der Nettoproduktion für fachliche Unternehmensteile) im Verhältnis zum personellen Aufwand zeigt. Er wird als Index des Produktionsergebnisses je Beschäftigten, je Beschäftigtenstunde, je Arbeiter und je Arbeiterstunde berechnet. Veröffentlicht werden die Indizes monatlich für Bergbau und Ver-

arbeitendes Gewerbe insgesamt sowie für alle Hauptgruppen, einmal jährlich für ausgewählte Wirtschaftszweige.

In T a b e l l e 5 wird der auf der Grundlage der gesamten Vierteljährlichen Produktionserhebung unter Ausschaltung der Preisveränderungen berechnete Vierteljährliche Produktionsindex für das Produzierende Gewerbe (auf Basis 1980) - ebenfalls für Unternehmen und fachliche Unternehmensteile - veröffentlicht, der vor allem der mittelfristigen Konjunktur- und Strukturbeobachtung dient.

Bei allen Indizes gelten die Ergebnisse für den jeweiligen letzten Berichtszeitraum als vorläufig. Abweichungen gegenüber früher veröffentlichten Indizes ergeben sich durch spätere Berichtigungen.

In T a b e l l e 6 werden für etwa 1 000 ausgewählte Erzeugnisse Produktionszahlen dargestellt. Sie werden überwiegend durch den monatlichen Produktions-Eilbericht erfaßt und bei einigen Gütergruppen durch Daten aus Sonderstatistiken ergänzt.

Der Berichtskreis umfaßt Betriebe des Bergbaus und des Verarbeitenden Gewerbes von Unternehmen des Produzierenden Gewerbes mit im allgemeinen 20 Beschäftigten und mehr sowie Betriebe des Bergbaus und des Verarbeitenden Gewerbes mit im allgemeinen 20 Beschäftigten und mehr von Unternehmen der übrigen Wirtschaftsbereiche.

Dieser Eilbericht soll die Grundlage für die Aufstellung von Meßreihen bilden. Gegen einen Vergleich der absoluten Produktionszahlen des Eilberichtes mit den Angaben der Vierteljährlichen Produktionserhebung (Fachserie 4, Reihe 3.1) - der immer wieder von den Benutzern dieser Statistik gemacht wird - spricht vor allem, daß in den Monatsangaben Schätzungen enthalten sind, die nicht in allen Fällen korrigiert werden können. Die Zahlen des Eilberichtes haben also stets vorläufigen Charakter und lassen sich nicht mit denen der Vierteljährlichen Produktionserhebung vergleichen; letztere sind endgültige Zahlen und für genauere Marktanalysen geeignet. Ferner ist zu beachten, daß sowohl die Monatszahlen als auch die kumulierten Ergebnisse den letzten Stand wiedergeben; Abweichungen gegenüber früheren Veröffentlichungen erklären sich durch inzwischen vorgenommene Korrekturen.

Bei den veröffentlichten Daten sind zwei Fälle zu unterscheiden:

- Zum **A b s a t z** bestimmte Produktion. Sie umfaßt im allgemeinen den verkaufsfähigen, für den Markt bestimmten Produktionsausstoß einschl. Lohnarbeit.
- **G e s a m t** produktion. Sie schließt neben der zum Absatz bestimmten auch die zur Weiterverarbeitung im berichtenden Betrieb, in einem anderen Betrieb desselben Unternehmens oder die für einen Lohnauftrag in einem an-

deren Unternehmen bestimmte Menge ein und wird in der Maßeinheitsspalte durch einen Stern (*) gekennzeichnet.

Dem **W e r t** der zum Absatz bestimmten Produktion liegen die im Berichtszeitraum erzielten Verkaufspreise ab Werk zugrunde. Der Wert umfaßt auch die Kosten der Verpackung, selbst wenn sie gesondert in Rechnung gestellt sind. Nicht einbezogen sind dagegen die in Rechnung gestellte Umsatz- und Verbrauchsteuer sowie gesondert in Rechnung gestellte Frachtkosten. Rabatte sind abgezogen.

Abkürzungen bei den Kurzbezeichnungen

ADV-GERÄTEN U. -EINRICHTUNGEN	= Geräte und Einrichtungen für die automatische Datenverarbeitung	LANDW.	= Landwirtschaft
AL203	= Aluminiumoxid	LFD.M	= laufende Meter
ANG.	= a.n.g., anderweitig nicht genannt	L.METALLKONSTRUKT.	= Leichtmetallkonstruktion
ANGETR.	= angetrieben	M	= Meter
ANSCHL.	= anschließender	M.	= mit
AUSSTAT.-GEGENST.	= Ausstattungsgegenstände	M2	= Quadratmeter
AUTOMAT.	= automatisch	M3	= Kubikmeter
BAUMASCH.	= Baumaschinen	M3/H	= Kubikmeter/Stunde
BATTERIEBETR.	= batteriebetrieben	MBAR	= Millibar
BER.	= berechnet	MILL	= Million
BEST.	= bestimmte	MM	= Millimeter
BZW.	= beziehungsweise	N	= Stickstoff
C	= Celsius	NACL	= Natriumchlorid
CHEM.	= chemisch	NAHR.-	= Nahrungs-
CM	= Zentimeter	NAOH	= Natriumhydroxid
CM3	= Kubikzentimeter	NATUERL.	= natürlichen
D.	= der/die	NA2CO3	= Natriumcarbonat
DEN	= Denier (Meßeinheit für textile Fadenstärke)	NA2SO4	= Natriumsulfat
DGL.	= dergleichen	NE-	= Nichteisen-
DIESELMOT.	= Dieselmotor	NICHTM.	= nichtmetallisch
DIN	= Deutsche Industrie-Norm(en)	OD.	= oder
DM	= Deutsche Mark	OH.	= ohne
EFF	= effektiv	PHONOTECHN.	= phonotechnischen
EINSCHL.	= einschließlich	P205	= Phosphorpentoxid
EL.	= elektrotechnischer	PHYSIKAL.	= physikalisch
ELEKTR.	= elektrisch	REP.V.	= Reparatur von
ELEKTRIZ.ERZEUGUNG	= Elektrizitätserzeugung	SCHAUFENST.	= Schaufenster
ELEKTRON.	= elektronisch	SCHLAUCHVERB.	= Schlauchverbinder
F.	= für	SI02	= Siliciumdioxid
FE.	= Eisen	SO3	= Schwefeltrioxid
GEW.V.	= Gewinnung von	SONDERKONSTR.	= Sonderkonstruktion
GEW.U.VERARB.V.	= Gewinnung und Verarbeitung von	SONST.	= sonstige
GRUBENAUSB.	= Grubenausbau	ST	= Stück
GRUNDSTF.	= Grundstoffen	STAUFFERB.	= Staufferbüchsen
HCL	= Chlorwasserstoff	STEINKOHLENBERGB.	= Steinkohlenbergbau
HL	= Hektoliter	T	= Tonne
H.V.	= Herstellung von	T.A.	= Teil aus
IND.	= Industrie	TECHN.	= technisch
INDUSTR.	= industriell	U	= umgeschmolzen
K20	= Kaliumoxid	U.	= und
KG	= Kilogramm	U.A.	= und andere
KRAFTMASCH.	= Kraftmaschine	U.AE.	= u.ä., und ähnliche (n,s)
KUENSTL.	= künstlich	USW	= usw., und so weiter
KUNSTST.	= Kunststoff	V	= Volt
KVA	= Kilovoltampère	VDE	= Verein Deutscher Elektrotechniker
KW	= Kilowatt	VERARB.V.	= Verarbeitung von
L	= Liter	VERARB.U.VEREDLG.V.	= Verarbeitung und Veredlung von
LADENEINRICHT.	= Ladeneinrichtung	VERTLG.	= Verteilung
		VH	= von Hundert = %
		WALZWERKSEINR.	= Walzwerkseinrichtungen
		WEITERVERARB.	= Weiterverarbeitung
		Z.B.	= zum Beispiel

Zeichenerklärung

- . = Zahlenwert unbekannt oder geheimzuhalten
- ... = Angabe fällt später an
- r = berichtigte Zahl

FUER DAS PRODUZIERENDE GEWERBE

*100

NEHMEN

MONATLICH

1986	1986	1986	1986	1986	1986	1986	1986	1986	1986	1986	1986	1986	SVPRO- NR.
JAN.	FEB.	MAERZ	APRIL	MAI	JUNI	JULI	AUG.	SEPT.	OKT.	NOV.	DEZ.		
97,1	95,6	100,2	112,9	98,0	106,0	105,3	91,0	111,5	119,0	108,6	101,7		
102,4	102,4	104,5	114,4	99,0	106,6	105,2	91,0	111,7	119,6	110,0	105,0		
133,7	128,2	124,5	114,3	94,2	95,3	95,4	90,0	102,0	114,6	119,0	125,1	1010-30	
100,2	100,6	103,0	114,4	99,3	107,4	105,9	91,1	112,4	119,9	109,4	103,5		
99,3	89,7	90,3	94,8	82,7	84,0	88,4	85,1	83,7	89,8	86,8	82,5	21	
98,2	86,2	88,6	95,7	83,2	85,4	92,3	86,6	84,2	90,9	84,1	81,8	2111	
100,2	100,9	103,4	115,0	99,8	108,1	106,4	91,3	113,2	120,8	110,0	104,1		
95,0	91,8	95,8	104,1	95,9	99,8	100,0	90,5	100,9	105,8	96,7	86,3		
83,1	79,5	82,3	76,8	83,5	77,9	83,5	82,0	76,0	77,9	78,5	82,7	22	
48,7	43,4	61,3	93,9	86,8	95,8	100,9	88,5	105,3	108,8	88,4	68,0	25	
91,2	90,5	91,1	95,9	84,4	91,2	83,9	78,9	90,6	90,7	84,9	68,6	27	
89,1	88,4	89,8	93,3	83,5	88,7	81,4	79,4	88,9	87,8	82,4	66,7	2711	
113,9	111,0	112,3	123,8	108,2	113,1	119,7	102,7	117,3	125,0	106,7	93,3	28	
111,9	110,6	110,1	124,5	104,7	110,9	119,7	99,4	116,8	125,4	104,5	86,5	2850	
92,1	92,7	92,3	105,5	84,4	93,2	83,9	64,9	98,6	103,0	87,8	75,1	2910	
130,7	125,5	125,4	146,6	115,3	126,1	110,9	86,9	131,3	143,5	122,6	103,9	2950	
84,9	90,2	87,9	106,2	87,1	99,1	99,2	80,0	102,2	109,5	91,8	66,9	3011-15,30	
112,6	108,8	112,2	117,8	108,0	111,1	112,3	100,7	108,7	115,7	108,0	99,0	40	
110,1	105,0	110,2	111,8	110,8	109,8	110,1	101,1	105,0	110,4	106,6	101,1	4031	
114,1	111,5	117,4	126,4	105,8	109,0	113,6	106,4	111,5	117,7	100,5	87,9	4034	
102,6	109,2	109,9	117,0	99,7	104,4	108,2	96,4	108,7	116,5	111,8	98,9	4035	
123,0	114,9	112,5	130,0	103,0	125,3	122,9	101,0	116,4	130,1	114,1	98,2	4036	
99,5	88,8	90,7	104,8	89,5	104,1	104,2	87,9	116,7	133,1	111,9	87,8	EX 52	
82,3	78,3	83,9	101,8	88,2	97,8	94,8	77,9	101,8	107,3	94,3	79,4	53	
124,5	119,8	119,4	129,3	118,6	129,6	127,1	119,8	128,2	135,8	130,6	107,0	55	
117,1	116,5	117,1	128,8	107,2	115,3	101,7	94,5	125,3	132,6	114,8	101,8	59	
104,7	110,5	113,1	127,6	107,6	119,3	113,4	93,3	123,8	131,4	121,1	120,4		
103,2	101,7	102,2	115,8	95,1	102,8	100,9	85,2	104,6	112,0	96,5	78,4	3021-25	
68,8	65,7	74,5	85,3	77,2	88,6	83,5	74,6	89,2	102,0	95,9	110,7	31	
71,9	73,4	79,9	88,2	80,3	90,3	90,3	79,9	95,7	102,7	99,2	110,6	3111	
62,8	62,6	66,7	81,9	74,3	85,9	73,7	67,3	80,3	105,0	94,6	116,8	3151	
86,6	93,8	101,7	113,2	97,4	109,9	107,3	86,8	110,4	113,4	106,6	127,9	32	
100,0	102,8	111,2	124,3	91,6	104,2	104,6	66,3	95,8	97,0	85,6	70,5	3210	
73,7	85,7	101,4	108,4	93,9	118,1	117,4	92,5	108,8	115,6	120,3	163,7	3220	
106,3	120,0	122,0	136,1	113,1	110,2	141,7	85,1	137,9	134,0	125,5	123,2	3230	
76,7	88,0	100,9	114,2	98,1	118,9	110,0	89,0	112,1	115,1	113,9	161,8	3240	
76,2	81,8	84,6	99,4	85,9	107,1	91,7	79,4	97,3	104,6	94,4	134,5	3256	
65,9	81,8	100,8	97,4	80,7	95,3	80,1	69,2	87,5	92,7	86,9	94,6	3257	
107,9	113,1	106,2	125,3	104,5	112,5	119,3	97,5	113,8	124,0	105,9	109,2	3260	
98,1	103,0	108,4	122,8	126,2	133,2	117,4	98,2	140,0	136,3	136,1	169,4	3270	
90,2	93,7	101,9	112,8	95,5	100,9	102,1	86,5	109,0	109,2	98,6	105,9	3280	
120,4	120,4	115,5	136,9	113,6	123,1	110,6	88,9	122,7	135,4	122,1	112,2	33	
135,0	132,7	124,4	150,9	121,8	134,0	115,3	91,4	133,9	148,8	133,4	119,9	3311	
126,7	133,1	128,6	145,4	124,7	129,9	127,3	99,8	130,7	146,3	130,1	118,5	3314	
80,0	81,1	81,3	91,6	77,5	77,5	68,6	65,3	76,2	81,3	72,9	68,7	34	
111,2	119,8	123,2	135,4	115,6	126,5	123,3	104,5	137,4	145,8	135,4	127,7	36	
105,1	110,8	113,5	127,9	106,7	116,1	118,4	98,1	125,6	130,3	120,3	113,5	3620	
114,3	114,0	111,4	131,8	101,6	117,9	100,4	62,5	133,7	143,6	123,3	100,5	3650	
117,3	131,2	138,3	148,0	129,6	141,3	138,9	121,6	149,8	154,6	147,4	146,4	3660	
126,7	142,3	139,8	142,7	126,5	142,4	120,3	105,2	170,5	204,5	180,7	160,2	3670	
99,6	106,4	109,8	117,8	100,6	111,3	107,3	85,8	116,5	121,1	110,6	110,4	37	
102,7	102,6	103,5	118,9	97,6	110,7	108,7	86,5	116,2	124,1	108,2	95,4	38	
160,7	207,7	220,0	241,3	189,0	224,0	199,7	164,3	251,9	248,2	244,7	217,3	50	
104,1	121,6	130,2	136,7	104,5	118,0	86,8	82,4	133,2	130,8	122,0	81,0	5060	
173,6	227,4	240,5	265,2	208,3	248,2	225,5	183,0	279,1	275,1	272,8	248,5	5080	
93,4	92,2	94,8	103,3	85,3	94,4	95,6	79,4	106,9	112,8	98,7	88,4		
81,4	81,5	90,6	103,5	84,9	98,0	99,0	84,4	115,6	128,7	109,2	96,4	39	
86,4	88,6	89,8	100,1	87,9	86,1	86,6	79,7	95,1	100,2	90,6	79,4	51	
106,0	97,7	104,7	111,7	103,7	108,4	115,0	102,7	110,2	117,9	109,8	97,4	EX 52	
69,6	73,2	75,9	85,2	69,6	78,6	76,5	54,1	89,5	95,3	84,9	77,7	54	
113,0	105,2	103,6	116,8	96,9	108,9	111,1	97,7	116,5	128,9	109,4	98,2	56	
96,6	93,0	99,7	106,1	94,3	99,5	99,0	93,8	105,7	117,9	108,4	109,3	57	
117,3	114,0	115,1	133,9	114,4	125,9	124,5	108,2	133,0	140,6	123,1	103,1	58	
117,0	114,8	108,8	125,6	98,4	112,8	99,3	62,0	113,8	125,0	112,7	103,3	61	
77,3	78,4	78,4	78,6	60,7	64,7	68,4	79,5	97,5	93,4	77,0	59,3	62	
99,8	97,6	97,9	106,7	85,1	95,8	91,3	62,6	106,8	112,8	96,8	83,0	63	
87,9	89,3	91,8	87,0	61,0	71,8	89,4	70,9	101,7	93,7	77,8	69,4	64	
103,6	96,1	94,6	106,7	97,9	102,3	108,5	101,5	109,3	125,2	113,4	103,0		
103,0	93,6	95,0	106,8	101,7	103,1	106,3	99,5	107,8	127,5	117,4	109,4	68	
110,3	106,4	110,3	117,1	112,1	109,1	111,3	113,5	122,8	127,4	119,0	119,9	6818-19	
112,9	108,1	98,8	106,0	92,8	103,5	97,7	96,0	119,0	126,0	108,6	83,3	6828	
97,7	91,0	97,2	108,9	108,7	106,4	107,7	96,3	98,5	100,9	91,3	96,8	6831-36	
102,5	92,0	93,6	101,5	100,4	97,8	102,5	94,8	104,1	113,6	103,6	107,2	6847-54	
93,2	80,4	86,0	105,9	112,3	110,6	119,7	105,8	98,5	99,4	87,4	101,8	6871-72	
110,8	97,9	106,0	125,6	132,2	145,1	158,8	135,2	109,0	116,8	101,1	110,7	6879	
109,0	95,0	97,3	111,5	96,7	94,9	96,6	89,5	98,1	103,4	98,2	101,4	6889	
105,6	103,3	93,4	106,6	86,8	99,9	114,8	107,6	113,7	118,3	101,5	84,1	69	
50,3	36,0	62,6	100,1	89,9	100,7	106,9	90,8	110,0	114,0	95,7	72,9	72-75	
51,6	36,1	61,7	91,3	81,7	91,8	97,2	82,3	100,9	104,6	88,2	67,8		
48,4	35,9	64,0	113,7	102,5	114,4	121,9	103,8	124,1	128,5	107,4	80,7		

SYPRO- NR.	WIRTSCHAFTSZWEIG	GEWICH- TUNG	VERAENDERUNG GEGENUEBER						
			1986	1986 1.HJ	1986 2.HJ	1986 1.VJ	1986 2.VJ	1986 3.VJ	1986 4.VJ
	PRODUZIERENDES GEWERBE INSGESAMT	100	+2,2	+2,8	+1,5	+0,9	+4,8	+2,0	+1,2
	PRODUZIERENDES GEWERBE (OH. BAUHAUPTGEWERBE)	89,74	+2,0	+2,8	+1,3	+0,8	+4,9	+2,0	+0,6
1010-30	ELEKTIZITAETS-U. GASVERSORGUNG	6,08	-0,7	-0,5	-0,9	-0,8	-0,1	+1,4	-2,7
	BERGBAU U. VERARBEITENDES GEWERBE	83,66	+2,3	+3,2	+1,4	+1,0	+5,2	+2,1	+0,8
21	BERGBAU	2,31	-3,5	-0,2	-6,6	-1,5	+1,2	-6,3	-7,1
2111	STEINKOHLBERG-B.U. -BRIKETTHERSTELLUNG, KOKEREI	1,75	-2,1	+1,8	-6,0	+0,4	+3,3	-5,9	-6,0
	VERARBEITENDES GEWERBE	61,35	+2,4	+3,3	+1,6	+1,1	+5,3	+2,3	+1,1
	GRUNDSTOFF-U. PRODUKTIONSGUETERGEWERBE	21,89	-0,5	-0,1	-0,9	-1,5	+1,0	-0,9	-0,9
22	MINERALOELVERARBEITUNG	4,43	-2,8	-3,7	-2,0	-6,5	-0,6	+0,2	-4,0
25	GEW.U. VERARB. V. STEINEN U. ERDEN	2,58	+3,1	+2,6	+3,4	+0,2	+3,9	+2,3	+4,7
27	EISENSCHAFFENDE INDUSTRIE	2,70	-6,9	-3,8	-10,0	-3,3	-4,4	-10,0	-9,9
2711	HOCHOFEN-, STAHL-U. WARMWALZWERKE (OH. STAHLROHRE)	2,29	-6,1	-3,0	-9,4	-1,9	-4,0	-8,9	-9,9
28	NE-METALLERZEUGUNG, NE-METALLHALBZEUWERKE	0,82	+2,9	+4,2	+1,6	+2,6	+5,9	+4,4	-1,3
2850	NE-METALLHALBZEUWERKE	0,55	+2,6	+3,4	+1,9	+0,4	+6,7	+5,3	-1,5
2810	EISEN-, STAHL-U. TEMPERGIESSEREI	0,78	-0,1	+2,1	-2,4	+0,1	+4,1	-0,1	-4,4
2950	NE-METALLGIESSEREI	0,27	+8,5	+10,7	+6,2	+7,8	+13,8	+8,6	+4,1
3011-15,30	ZIEHEREIEN, KALTWALZWERKE; MECHANIK, ANG	0,42	+3,6	+3,8	+3,4	+1,5	+6,1	+5,5	+1,1
40	CHEMISCHE INDUSTRIE	7,30	-0,6	-0,3	-1,1	-0,5	+0,0	-2,1	+0,0
4031	H.V. CHEM. GRUNDSTF. (AUCH M. ANSCHL. WEITERVERARB.)	3,87	-1,3	-1,2	-1,5	-0,7	-1,5	-3,3	+0,5
4034	H.V. CHEM. ERZEUGNISSEN F. GEWERBE, LANDWIRTSCHAFT	0,98	+0,1	+1,7	-1,6	+1,3	+2,0	-0,2	-3,0
4035	H.V. PHARMAZEUTISCHEN ERZEUGNISSEN	1,24	-2,9	-4,2	-1,4	-5,4	-3,0	-2,9	+0,1
4036	H.V. SEIFEN, WASH-U. KOERPERPFLEGEMITTELN	0,65	+2,7	+3,0	+2,3	+0,7	+5,3	+2,2	+2,4
EX 52	HERSTELLUNG, VERARB. U. VEREDLG. V. FLACHGLAS	0,44	+5,8	+7,4	+4,4	+6,8	+8,2	+5,5	+3,4
53	HOLZBEARBEITUNG	0,54	+1,6	+1,6	+1,4	+1,2	+1,9	-0,2	+3,2
55	ZELLSTOFF-, HOLZSCHLIFF-, PAPIER-U. PAPPEERZEUGUNG	0,62	+3,1	+1,8	+4,4	-1,9	+5,8	+3,9	+5,0
59	GUMMI-VERARBEITUNG	0,99	+2,4	+2,7	+2,7	-0,2	+4,7	+2,4	+3,0
	INVESTITIONSGUETER PRODUZIERENDES GEWERBE	37,01	+4,3	+6,2	+2,5	+3,3	+3,0	+3,8	+1,6
3021-25	STAHLVERFORMUNG; OBERFLAECHEVEREDLUNG, HAERTUNG	1,24	+2,9	+4,4	+1,2	+1,9	+7,2	+2,4	-0,2
311	STAHL-U. LEICHTMETALLBAU, SCHIENENFAHRZEUGBAU	1,81	+1,3	+2,8	+0,1	+1,6	+3,8	+0,0	+0,0
3111	H.V. STAHL-U. L. METALLKONSTRUKT. (OH. GRUBENAUSB.)	0,92	+4,4	+7,0	+2,4	+6,4	+7,5	+4,4	+0,9
3151	KESSEL-U. BEHAELTERBAU	0,71	-3,1	-2,9	-3,3	-5,7	-0,7	-7,5	+0,0
32	MASCHINENBAU	9,48	+5,1	+8,3	+2,4	+5,0	+11,3	+4,1	+1,0
3210	H.V. LANDW. MASCHINEN, ACKERSCHLEPPERN	0,36	-9,0	-2,8	-15,8	+2,7	-7,6	-10,4	-20,6
3220	H.V. METALLBEARBEITUNGSMASCHINEN U. AE.	1,40	+12,5	+14,0	+11,2	+9,6	+17,8	+16,7	+7,2
3230	H.V. TEXTIL-U. NAEHMASCHINEN	0,44	+9,0	+15,5	+3,5	+14,4	+16,4	+10,3	-2,2
3240	H.V. MASCHINEN F. D. NAHR.-U. GENUSSMITTELIND. USW	0,97	+1,6	+1,4	+1,8	-3,1	+5,1	+1,0	+2,5
3256	H.V. HUETTEN-U. WALZWERKSEINR. USW (OH. BAUMASCH.)	1,17	+6,6	+15,3	-0,1	+12,1	+18,3	+2,3	-1,9
3257	H.V. BAU- BAUSTOFF-U. AE. MASCHINEN	0,53	+8,2	+15,8	+1,2	+20,0	+12,3	+0,5	+1,8
3260	H.V. ZAHNRADERN, GETRIEBEN, LAGERN U. AE.	0,81	+3,7	+6,0	+1,5	+3,2	+8,8	+2,6	+0,4
3270	H.V. MASCHINEN F. WEITERE BEST. WIRTSCHAFTSZWEIGE	0,76	+3,1	+1,8	+4,3	-9,4	+13,0	-0,3	+3,3
3280	SONST. MASCHINENBAU	3,04	+4,3	+7,9	+1,0	+5,5	+10,4	+3,3	-1,0
33	STRASSENFAHRZEUGBAU, REP. V. KRAFTFAHRZEUGEN USW	8,67	+4,8	+5,2	+4,3	+0,3	+10,3	+4,9	+3,9
3311	H.V. KRAFTWAGEN U. -MOTOREN	5,27	+5,2	+6,0	+4,4	+0,3	+12,2	+4,9	+3,9
3314	H.V. TEILEN F. KRAFTWAGEN U. -MOTOREN	1,59	+5,2	+6,1	+4,4	+3,1	+9,3	+5,4	+3,5
34	SCHIFFBAU	0,36	-12,5	-8,1	-17,0	-10,1	-5,9	-17,9	-16,3
36	ELEKTROTECHNIK, REP. V. HAUSHALTSGERAETEN	9,60	+4,7	+5,4	+3,9	+3,7	+7,0	+3,8	+4,2
3620	H.V. GERAETEN D. ELEKTRIZ. ERZEUGUNG. -VERTLG. U. AE.	3,49	+4,7	+5,4	+4,1	+3,6	+7,1	+4,7	+3,6
3650	H.V. ELEKTROHAUSHALTSGERAETEN	0,64	+9,6	+10,8	+8,5	+5,9	+15,7	+8,1	+8,9
3660	H.V. ZAELERN, FERNMELDE-, MESS-U. REGELGERAETEN USW	3,65	+2,8	+4,8	+1,0	+4,4	+5,2	+1,0	+1,0
3670	H.V. RUNDPUNKT-, FERNSCH-U. PHONOTECHN. GERAETEN	0,81	+13,3	+8,4	+17,8	+4,3	+12,9	+16,8	+18,6
37	FEINMECHANIK, OPTIK, H.V. UHREN	1,91	+3,3	+4,2	+2,5	+4,2	+4,3	+3,5	+1,5
38	H.V. EISEN-, BLECH-U. METALLWAREN	2,81	+4,5	+5,4	+3,7	+2,3	+8,3	+5,0	+2,5
50	H.V. BUEROMASCHINEN, ADV.-GERAETEN U. -EINRICHTUNGEN	1,13	+3,5	+15,7	-5,9	+15,9	+15,8	+1,8	-11,7
5060	H.V. BUEROMASCHINEN	0,21	-1,7	+8,3	-10,9	+9,7	+6,8	-3,4	-16,7
5080	H.V. ADV.-GERAETEN U. -EINRICHTUNGEN	0,92	+4,0	+16,7	-5,4	+16,8	+16,6	+2,3	-11,2
	VERBRAUCHSGUETER PRODUZIERENDES GEWERBE	12,97	+2,1	+1,5	+2,8	-0,4	+3,5	+3,0	+2,6
39	H.V. MUSIKINSTRUMENTEN, SPIELWAREN, FUELLHALTERN USW	0,59	+2,1	+1,9	+2,2	+1,6	+2,2	+2,3	+2,2
51	FEINKERAMIK	0,43	-2,0	-3,9	+0,0	-6,5	-1,2	-0,6	+0,6
EX 52	HERSTELLUNG, VERARB. U. VEREDLG. V. HOHLGLAS	0,36	+2,0	+4,4	-0,2	+5,5	+3,3	+0,6	-0,8
54	HOLZVERARBEITUNG	2,63	+2,0	-0,5	+4,7	-3,4	+2,2	+3,2	+6,0
56	PAPIER-U. PAPPEVERARBEITUNG	1,04	+2,8	+1,3	+4,3	-1,0	+3,9	+3,9	+4,7
57	DRUCKEREI, VERVIELFAELTIGUNG	1,94	+2,3	+1,7	+3,0	-1,1	+4,4	+3,3	+2,8
58	H.V. KUNSTSTOFFWAREN	1,90	+4,9	+3,8	+6,2	+1,0	+6,5	+7,2	+5,2
61	LEDERERZEUGUNG	0,06	-0,1	+1,3	-1,7	+2,3	+0,4	-5,5	-1,5
62	LEDERVERARBEITUNG	0,54	-6,0	-5,9	-6,3	-3,5	-8,6	-4,4	-8,0
63	TEXTILGEWERBE	1,92	+1,3	+1,9	+0,7	+0,2	+3,7	+1,2	+0,2
64	BEKLEIDUNGSGEWERBE	1,56	+1,7	+3,6	+0,0	+2,4	+5,2	+1,0	-1,1
	NAHRUNGS-U. GENUSSMITTELGEWERBE	9,48	+1,3	+0,3	+2,2	-1,0	+1,6	+3,1	+1,2
68	ERNAHRUNGSGEWERBE	7,09	+1,5	+0,8	+2,2	+0,1	+1,7	+2,3	+2,1
6816-19	H.V. BACKWAREN	1,41	+3,2	+2,7	+3,7	+2,1	+3,3	+3,5	+4,0
6925	H.V. SUESSWAREN (OH. DAUERBACKWAREN)	0,43	+1,6	-3,9	+7,7	-7,3	-0,1	+6,8	+8,7
6831-36	MILCHVERWERTUNG	0,34	+4,1	+4,2	+3,9	+3,3	+5,1	+4,7	+2,9
6847-54	SCHLACHTHAEUER (OH. KOMMUNALE), FLEISCHVERARB.	1,31	-1,8	-3,0	-0,8	-1,6	-4,2	-1,8	+0,2
6871-72	BRAUEREI, MÄLZEREI	1,26	+0,9	+1,2	+0,6	-1,1	+3,0	+0,9	+0,1
6879	MINERALBRUNNEN, H.V. MINERALWASSER, LIMONADEN	0,32	+5,5	+4,2	+6,6	+0,6	+7,3	+9,9	+2,9
6885	H.V. FUTTERMITTELN	0,15	-1,2	-2,9	+0,7	-5,4	-0,4	+1,4	+0,0
69	TABAKVERARBEITUNG	2,39	+0,4	-1,4	+2,0	-3,9	+1,5	+5,6	-1,8
72-75	BAUHAUPTGEWERBE	10,26	+3,7	+4,1	+3,6	+3,1	+4,4	+1,4	+6,2
	HOCHBAULEISTUNGEN	6,23	+3,0	+1,9	+3,7	+2,0	+2,1	+0,8	+7,0
	TIEFBAULEISTUNGEN	4,03	+5,1	+7,0	+3,5	+5,6	+7,6	+2,1	+5,2

FUER DAS PRODUZIERENDE GEWERBE
*100

NEHMEN

MONATLICH

VORJAHRESZEITRAUM IN O/O

1986	1986	1986	1986	1986	1986	1986	1986	1986	1986	1986	1986	1986	SYPRO- NR.
JAN.	FEB.	MAERZ	APRIL	MAI	JUNI	JULI	AUG.	SEPT.	OKT.	NOV.	DEZ.		
+4,0	+3,4	-3,9	+10,8	-4,0	+7,7	+2,0	-0,9	+4,3	+0,3	-0,5	+4,1		
+2,3	+3,9	-3,3	+10,9	-3,7	+7,5	+2,2	-0,8	+4,3	+0,4	-2,0	+3,8		
-5,7	+5,1	-0,9	+5,5	-7,1	+0,7	+1,7	-0,1	+2,5	-1,8	-7,0	+0,8	1010-30	
+3,2	+3,8	-3,6	+11,3	-3,5	+7,9	+2,3	-0,9	+4,5	+0,5	-1,4	+3,9		
+4,1	-1,3	-7,0	+10,7	-7,8	+0,8	-6,3	-5,5	-7,0	-9,2	-6,9	-5,1	21	
+9,1	+0,0	-7,4	+14,3	-7,7	+4,0	-4,4	-6,8	-6,8	-7,7	-6,3	-3,7	2111	
+3,2	+3,9	-3,5	+11,3	-3,4	+8,1	+2,5	-0,7	+4,7	+0,8	-1,3	+4,2		
+1,7	+0,5	-6,2	+4,6	-4,3	+3,0	-0,6	-3,3	+1,1	-1,9	-2,1	+1,6		
-10,7	-3,5	-4,6	-4,2	+3,3	-1,1	+1,5	+0,0	-0,9	-6,3	-7,9	+2,4	22	
+26,5	-1,4	-13,2	+10,7	-5,1	+6,6	+0,7	+0,8	+5,3	+0,6	+7,8	+8,1	25	
+0,1	+0,2	-9,4	+2,7	-12,2	-3,5	-9,9	-13,2	-7,3	-10,6	-10,3	-8,2	27	
+1,1	+1,8	-8,0	+3,2	-10,2	-4,8	-9,9	-10,2	-6,5	-10,1	-10,4	-9,0	2711	
+5,8	+5,3	-3,0	+11,8	-2,8	+8,9	+6,1	-1,1	+7,9	+0,6	-2,1	-2,5	28	
+1,8	+4,5	-4,9	+14,1	-3,9	+10,1	+6,9	-1,1	+9,6	+1,0	-1,7	-4,7	2850	
+2,0	+3,3	-4,8	+13,0	-8,8	+8,1	+12,6	-16,8	+3,4	-4,0	-5,2	-3,8	2910	
+11,6	+11,3	+1,0	+20,0	+4,1	+16,9	-0,6	+14,6	+13,7	+4,7	+0,2	+8,0	2950	
+7,3	+8,9	-9,7	+12,1	-6,9	+13,4	+20,4	-7,6	+4,6	+2,1	+0,4	+0,8	3011-15, 30	
+3,4	+0,6	-5,2	+2,5	-4,7	+2,1	-1,9	-4,5	+0,0	-0,9	-0,9	+2,0	40	
+2,9	-0,1	-4,7	-2,5	-2,6	+0,7	-3,5	-5,4	-1,0	+0,4	+0,1	+1,1	4031	
+8,6	-0,6	-3,1	+9,8	-7,4	+3,8	-1,2	-3,1	+3,8	-4,0	-5,3	+1,0	4034	
-2,0	-4,6	-9,2	+2,8	-9,3	-2,7	-3,7	-3,5	-1,5	-2,6	+0,2	+3,3	4035	
+4,6	+6,4	-8,1	+11,5	-8,4	+12,6	+5,9	-1,5	+1,7	+2,3	-0,3	+6,0	4036	
+14,6	+3,4	+2,3	+13,7	-6,9	+18,6	+7,8	-2,7	+10,6	+8,1	+1,3	-0,5	EX 52	
+14,0	+2,4	-9,6	+8,5	+8,0	+5,5	+2,7	-5,1	+1,1	+0,5	+4,0	+5,9	53	
+2,0	+1,9	-9,1	+12,9	+0,4	+4,3	+2,9	+4,7	+4,1	+4,2	+3,8	+7,4	55	
-0,5	+3,1	-2,9	+11,0	-4,8	+7,9	-6,3	+7,5	+6,5	+2,5	-0,8	+8,3	59	
+4,9	+6,4	-0,9	+16,7	-1,7	+12,0	+3,3	+1,5	+5,9	+1,4	-1,5	+5,2		
+3,7	+4,3	-2,3	+15,8	-5,2	+11,3	+7,5	-5,0	+4,4	+0,2	-1,3	+0,6	3021-25	
+3,0	+4,7	-2,5	+16,2	+1,0	-3,7	+7,7	-4,7	-2,3	-0,3	+0,7	-0,4	31	
+5,9	+11,6	+2,4	+14,4	+2,6	+5,7	+12,2	-0,2	+1,8	+2,8	+2,1	-2,0	3111	
-3,2	-4,7	-8,8	+23,9	+2,1	-18,3	+0,3	-10,5	-11,6	-3,7	+0,5	+3,1	3151	
+7,7	+7,7	+0,6	+17,7	+1,0	+15,3	+4,5	+3,7	+4,0	-1,7	-0,5	+4,8	32	
+6,2	+1,9	+0,5	+0,4	-20,8	-2,6	-8,1	-12,4	-11,5	-23,8	-11,9	-25,3	3210	
+5,6	+11,9	+10,8	+28,1	+3,5	+22,0	+21,5	+19,2	+10,2	+4,2	+9,2	+7,9	3220	
+20,8	+14,6	+9,2	+26,0	+13,1	+9,5	+24,2	-11,5	+14,6	+1,7	-0,4	-7,9	3230	
-0,9	+0,1	-7,0	+9,8	-4,6	+9,9	+4,0	-3,9	+2,1	-3,1	+1,0	+8,2	3240	
+17,2	+22,3	+0,0	+22,7	+4,5	+27,3	+4,6	+1,4	+0,9	+5,3	-10,4	-0,6	3256	
+16,2	+23,2	+20,3	+21,6	+0,7	+14,5	-6,3	+5,3	+3,7	-1,3	+6,9	+0,5	3257	
+8,2	+9,3	-6,8	+15,9	-3,1	+13,8	+4,9	+0,1	+2,5	-0,8	-6,6	+10,2	3260	
-0,1	-3,7	-20,6	+10,3	+13,8	+14,9	-11,6	+18,9	-0,7	-0,4	+3,8	+21,0	3270	
+7,6	+4,7	+4,4	+17,6	-0,2	+13,9	+2,4	+2,1	+5,1	-4,6	-1,3	+3,1	3280	
+1,6	+3,9	-4,7	+18,2	-1,0	+13,8	+0,3	+6,2	+8,3	+3,5	-2,7	+12,1	33	
+1,9	+4,4	-5,3	+21,2	-1,0	+16,4	-1,2	+8,6	+8,2	+4,4	-4,3	+14,1	3311	
+4,0	+6,4	-0,9	+15,9	+0,1	+12,1	+3,7	+1,7	+10,1	+3,2	-0,2	+8,1	3314	
-1,2	-12,2	-15,5	+7,1	-13,4	-11,2	-19,9	-15,1	-18,3	-19,3	-11,0	-11,0	34	
+5,6	+6,5	-0,6	+13,8	-2,9	+10,2	+3,5	+0,8	+6,5	+4,9	+1,4	+6,4	36	
+7,5	+4,9	-1,0	+15,7	-3,1	+8,5	+5,2	+2,0	+6,5	+3,1	+1,3	+6,5	3620	
+11,6	+10,1	-2,9	+25,5	-3,7	+26,8	+6,4	-2,5	+15,2	+10,0	+5,7	+11,3	3650	
+4,3	+7,3	+1,9	+11,4	-2,8	+7,2	+0,7	-2,6	+4,3	+1,6	-1,9	+3,5	3660	
+5,0	+11,1	-2,4	+13,2	+2,2	+24,1	+12,1	+28,4	+13,7	+23,0	+11,5	+21,6	3670	
+5,2	+8,0	-0,4	+12,4	-6,9	+7,6	-3,0	+5,7	+8,5	+1,9	-1,6	+4,4	37	
+5,5	+5,3	-3,3	+15,1	-4,5	+14,6	+9,8	-3,8	+7,9	+1,2	+1,5	+5,5	38	
+9,8	+19,0	+17,9	+31,3	-0,2	+16,0	+5,4	-7,2	+5,6	-8,9	-14,0	-12,1	50	
+4,7	+13,3	+10,6	+19,7	-2,2	+2,4	-21,7	+21,2	-0,7	-10,6	-15,0	-27,0	5060	
+10,6	+19,7	+18,8	+32,8	+0,0	+17,7	+8,7	-9,4	+6,3	-8,7	-13,9	-10,7	5080	
+1,3	+3,0	-5,1	+9,8	-7,0	+7,9	+5,4	-3,8	+6,1	+2,6	+0,7	+4,6		
+4,2	+3,7	-2,5	+10,1	-8,2	+4,7	-3,7	+4,7	+5,9	+4,4	+1,7	+0,2	39	
-6,3	-2,4	-10,3	+4,2	-6,4	-1,6	-2,7	-2,6	+3,5	-5,1	+0,3	+8,9	51	
+11,1	+6,0	+0,0	+7,6	-1,0	+3,2	+4,8	-2,0	-1,2	-0,3	-2,3	+0,2	EX 52	
-3,7	+1,8	-7,7	+8,0	-9,8	+8,9	+14,7	-14,7	+7,4	+5,0	+4,3	+9,1	54	
+2,4	+2,4	-7,7	+9,7	-6,7	+8,8	+2,3	+1,9	+7,4	+6,8	+0,9	+6,2	56	
-2,2	+2,2	-2,9	+9,0	-1,8	+5,9	+3,7	+1,3	+4,8	+3,3	+2,0	+3,1	57	
+4,6	+3,7	-4,8	+11,5	-3,8	+12,1	+7,4	+2,9	+10,6	+5,2	+2,9	+7,5	58	
+7,8	+6,8	-6,8	+9,0	-15,4	+8,7	-4,8	-19,0	+3,4	-4,7	-3,8	+17,9	61	
-0,4	+0,0	-9,2	+4,5	-22,9	-6,6	-2,0	-7,7	-3,5	-9,1	-7,8	-7,1	62	
+3,3	+3,3	-5,5	+11,5	-8,7	+8,1	+4,6	-8,6	+4,9	-0,2	-2,5	+4,1	63	
+3,0	+6,1	-1,7	+12,7	-9,6	+11,3	+5,4	-8,4	+5,0	+0,9	-3,5	-1,0	64	
+1,7	+2,0	-6,5	+5,0	-4,0	+3,8	+2,6	+0,8	+6,1	+1,5	-1,6	+4,0		
+4,5	+1,8	-5,8	+4,7	-3,4	+3,9	+2,4	-0,2	+4,7	+2,0	+0,4	+4,0	68	
+3,6	+3,9	-1,1	+6,1	+0,0	+3,9	+2,5	+1,3	+6,5	+5,7	-0,5	+7,0	6818-19	
-2,1	-2,6	-16,7	-0,3	-8,4	+8,8	-0,9	+7,7	+13,1	+6,2	+10,0	+10,6	6828	
+5,4	+4,5	+0,1	+6,5	+1,4	+7,6	+5,1	+1,9	+7,3	+3,5	+1,9	+3,4	6831-36	
+0,5	+1,9	-7,0	+0,9	-8,4	-4,7	-2,6	-5,8	+3,0	+1,2	-3,4	+3,0	6847-54	
+6,8	-4,7	-5,3	+2,4	-0,8	+7,9	+4,2	-1,7	+0,0	-4,0	+1,5	+3,2	6871-72	
+8,6	+2,2	-8,0	+5,5	+5,9	+10,2	+16,9	+11,8	-0,9	-1,3	+5,1	+5,6	6879	
-3,2	-5,7	-7,2	+5,3	-6,6	+0,1	+2,0	-1,1	+3,4	+1,9	-4,6	+2,9	6889	
-5,4	+2,1	-8,3	+6,3	-5,9	+3,2	+2,9	+3,9	+10,4	-0,1	-8,0	+4,1	69	
+46,2	-7,0	-12,0	+10,6	-6,3	+9,6	+0,9	-1,5	+4,3	-1,3	+14,6	+8,5	72-75	
+41,8	-10,6	-11,4	+7,8	-8,6	+7,5	-0,6	-1,6	+4,0	-0,1	+15,4	+8,3		
+55,1	-0,3	-12,7	+14,4	-3,2	+12,3	+2,9	-1,5	+4,5	-2,7	+13,7	+8,8		

SYPRO- NR.	WIRTSCHAFTSZWEIG	GEWICH- TUNG	1984	1985	1986	VERÄEND. IN O/O		VERÄNDERUNG IN O/O		1986 3. VJ	
						1986 GEGEN 1985	1986 1. HJ	1986 2. HJ GEGEN 1985	1986 2. HJ GEGEN 1985		
	PRODUZIERENDES GEWERBE INSGESAMT	100	96,1	102,1	104,4	+2,3	103,6	105,1	+1,4	+1,4	100,3
	PRODUZIERENDES GEWERBE (OH. BAUHAUPTGEWERBE)	89,74	99,2	104,3	106,5	+2,1	107,0	106,0	+1,0	-0,9	100,4
1010-30	ELEKTRIZITÄTS- U. GASVERSORGUNG	6,06	107,6	112,6	111,9	-0,6	117,0	106,8	-1,7	-8,7	94,0
21	BERGBAU U. VERARBEITENDES GEWERBE	83,66	98,6	103,7	106,1	+2,3	106,3	105,9	+1,1	-0,4	100,8
2111	BERGBAU	2,31	88,7	91,7	88,5	-3,5	92,4	84,7	-7,2	-8,3	82,6
2111	STEINKOHLENBERGB. U. -BRIKETTHERSTELLUNG, KOKEREI	1,75	86,1	90,6	88,6	-2,0	92,4	85,2	-6,6	-7,8	84,3
	VERARBEITENDES GEWERBE	81,35	96,9	104,1	106,6	+2,4	106,6	106,6	+1,4	+0,0	101,4
	GRUNDSTOFF- U. PRODUKTIONSGÜTERGEWERBE	21,69	96,9	97,6	97,2	-0,6	98,7	95,7	-1,2	-3,0	95,3
22	MINERALÖLVERARBEITUNG	4,43	84,8	83,0	80,5	-3,0	81,1	79,8	-2,9	-1,6	80,1
25	GEW. U. VERARB. V. STEINEN U. ERDEN	2,58	87,3	80,2	82,6	+3,0	72,8	92,3	+3,9	+26,6	96,4
27	EISENSCHAFFENDE INDUSTRIE	2,70	89,4	93,5	87,2	-6,7	92,2	82,2	-10,5	-10,6	82,9
2711	HOCHOFEN- , STAHL- U. WÄRMWALZWERKE (OH. STAHLROHRE)	2,29	87,3	90,8	85,3	-6,1	90,2	80,4	-9,9	-10,9	81,9
28	NE-METALLERZEUGUNG NE-METALLHALBZEUGWERKE	0,82	107,0	109,7	112,9	+2,9	116,2	109,6	+1,3	-5,7	110,4
2850	NE-METALLHALBZEUGWERKE	0,55	106,0	105,2	111,2	+2,8	114,6	107,7	+1,7	-6,0	109,2
2910	EISEN- STAHL- U. TEMPERGIESSEREI	0,76	86,5	90,2	90,2	+0,0	95,9	84,4	-2,9	-12,0	79,6
2950	NE-METALLGIESSEREI	0,27	105,7	114,1	123,6	+8,3	132,1	115,1	+5,8	-12,9	106,2
3011-15,30	ZIEHEREIEN, KALTWALZWERKE; MECHANIK, ANG	0,42	85,4	85,4	92,6	+3,6	94,7	90,5	+3,1	+4,4	91,3
40	CHEMISCHE INDUSTRIE	7,30	108,2	110,8	110,0	-0,7	113,7	106,3	-1,2	-6,5	105,2
4031	H. V. CHEM. GRUNDSTF. (AUCH M. ANSCHL. WEITERVERARB.)	3,87	107,9	109,3	107,8	-1,4	110,9	104,8	-1,5	-5,5	104,3
4034	H. V. CHEM. ERZEUGNISSEN F. GEWERBE, LANDWIRTSCHAFT	0,98	107,6	110,7	110,6	+0,1	117,0	104,6	-2,0	-10,6	106,7
4035	H. V. PHARMAZEUTISCHEN ERZEUGNISSEN	1,24	107,8	111,3	106,2	-2,6	110,7	105,7	-1,3	-4,5	101,6
4036	H. V. SEIFEN, WASCHE- U. KOERPERPFLEGE MITTELN	0,65	111,3	113,6	116,7	+2,7	121,0	112,4	+2,0	-7,1	110,2
EX 52	HERSTELLUNG, VERARB. U. VEREDLG. V. FLACHGLAS	0,44	90,6	96,6	102,1	+5,7	96,8	105,4	+3,6	+6,7	99,9
53	HOLZBEARBEITUNG	0,54	92,6	85,7	91,1	+1,6	90,7	91,5	+1,4	+0,9	88,2
55	ZELLSTOFF-, HOLZSCHLIFF-, PAPIER- U. PAPPEERZEUGUNG	0,62	118,6	120,9	124,6	+3,1	126,0	123,3	+4,8	-2,1	121,6
59	GUMMI- VERARBEITUNG	0,99	104,8	112,4	114,9	+2,2	119,8	110,1	+2,7	-6,1	103,6
	INVESTITIONSGÜTER PRODUZIERENDES GEWERBE	37,01	101,4	111,3	116,1	+4,3	116,2	116,0	+2,3	-0,2	107,6
3021-25	STAHLVERFORMUNG; OBERFLÄCHENVEREDLUNG, HÄRTUNG	1,24	91,2	97,6	100,6	+2,9	106,2	95,0	+0,8	-10,5	93,6
31	STAHL- U. LEICHTMETALLBAU, SCHIENENFAHRZEUGBAU	1,81	85,2	84,2	85,1	+1,1	78,5	91,8	-0,4	+16,5	81,0
3111	H. V. STAHL- U. L. METALLKONSTRUKT. (OH. GRUBENAUSS.)	0,92	85,3	85,0	88,6	+4,5	82,1	95,6	+2,2	+16,4	87,2
3151	KESSEL- U. BEHÄLTERBAU	0,71	86,9	83,8	80,9	-3,5	73,0	88,9	-3,8	-21,8	72,6
32	MASCHINENBAU	9,46	93,2	99,9	105,0	+5,1	102,2	107,9	+2,3	+5,6	99,6
3210	H. V. LANDW. MASCHINEN, ACKERSCHLEPPERN	0,36	98,5	106,3	96,8	-6,9	107,9	85,8	-15,9	-20,5	87,0
3220	H. V. METALLBEARBEITUNGSMASCHINEN U. AE.	1,40	85,9	96,6	106,6	+12,4	98,3	118,9	+11,0	+21,0	104,9
3230	H. V. TEXTIL- U. NAEHMASCHINEN	0,44	97,4	111,9	121,9	+6,9	120,4	123,4	+4,1	+2,5	118,6
3240	H. V. MASCHINEN F. C. NAHR. - U. GENUSSMITTEL IND. USW	0,97	96,8	106,9	108,6	+1,6	101,5	115,7	+1,2	+14,0	101,3
3256	H. V. HUETTEN- U. WALZWERKE INR. USW (OH. BAUMSCH.)	1,17	91,8	89,2	95,0	+6,5	90,2	99,9	-0,3	+10,8	86,9
3260	H. V. BAU- , BAUSTOFF- U. AE. MASCHINEN	0,53	76,8	78,9	86,4	+8,1	88,5	84,3	+1,6	-4,7	77,6
3267	H. V. ZAHNRAEDERN, GETRIEBEN, LAGERN U. AE.	0,81	96,4	108,5	112,4	+3,6	114,8	110,0	+1,2	-4,2	106,2
3270	H. V. MASCHINEN F. WEITERE BEST. WIRTSCHAFTSZWEIGE	0,76	103,7	121,1	124,6	+2,9	117,6	131,6	+3,9	+11,9	115,8
3260	SONST. MASCHINENBAU	3,04	92,8	96,6	101,0	+4,6	100,8	101,3	+1,0	+0,5	98,0
33	STRASSENFAHRZEUGBAU, REP. V. KRAFTFAHRZEUGEN USW	8,67	103,0	113,7	119,3	+4,9	124,4	114,2	+3,9	-6,2	104,5
3311	H. V. KRAFTWAGEN U. -MOTOREN	5,27	109,5	122,8	129,4	+5,4	136,2	122,6	+3,9	-10,0	110,5
3314	H. V. TEILEN F. KRAFTWAGEN U. -MOTOREN	1,99	110,1	122,7	129,3	+5,4	134,5	124,1	+4,0	-7,7	115,9
34	SCHIFFBAU	0,36	84,4	88,4	77,2	-12,7	83,3	71,2	-17,2	-14,5	67,9
36	ELEKTROTECHNIK, REP. V. HAUSHALTSGERAETEN	9,60	107,5	120,5	126,1	+4,6	124,7	127,6	+3,9	+2,3	118,6
3620	H. V. GERAETEN D. ELEKTRIZ. ERZEUGUNG, -VERTLG. U. AE.	3,49	101,4	111,1	116,3	+4,7	116,1	116,5	+4,0	+0,3	111,1
3650	H. V. ELEKTROHAUSHALTSGERAETEN	0,64	97,2	103,6	113,7	+9,5	118,3	109,1	+7,9	-7,8	95,5
3660	H. V. ZAELERN, FERNMEDE-, MESS- U. REGELGERAETEN USW	3,65	114,9	135,4	135,3	+2,9	137,0	141,6	+0,9	+3,4	133,7
3670	H. V. RUNDFUNK-, FERNSEH- U. PHONOTECHN. GERAETEN	0,81	115,6	130,4	147,5	+13,1	140,1	154,6	+17,5	+10,5	128,2
37	FEINMECHANIK, OPTIK, H. V. UHREN	1,91	97,4	105,2	108,7	+3,3	109,7	107,6	+2,2	-1,9	101,0
38	H. V. EISEN-, BLECH- U. METALLWAREN	2,81	96,2	102,3	107,0	+4,6	108,7	105,3	+3,4	-3,1	100,6
50	H. V. BUEROMASCHINEN, ADV-GERAETEN U. -EINRICHTUNGEN	1,13	167,1	207,6	214,7	+3,4	211,6	217,8	+6,2	+2,9	200,4
5060	H. V. BUEROMASCHINEN	0,21	96,9	115,0	113,0	-1,7	121,4	104,6	-10,7	-13,8	96,9
5060	H. V. ADV-GERAETEN U. -EINRICHTUNGEN	0,92	183,2	228,7	238,0	+4,1	232,3	243,8	+5,7	+5,0	223,7
	VERBRAUCHSGÜTER PRODUZIERENDES GEWERBE	12,97	93,2	94,0	96,0	+2,1	96,1	95,8	+2,5	-0,3	91,5
39	H. V. MUSIKINSTRUMENTEN, SPIELWAREN, FUELLHALTERN USW	0,59	93,8	96,3	98,2	+2,0	92,2	104,2	+2,1	+13,0	97,0
51	FEINKERAMIK	0,43	91,7	91,4	89,6	-2,0	91,6	87,7	-0,1	-4,3	85,1
EX 52	HERSTELLUNG, VERARB. U. VEREDLG. V. HOHLGLAS	0,36	100,1	105,4	107,5	+2,0	107,8	107,3	-0,2	-0,5	106,2
54	HOLZVERARBEITUNG	2,63	81,5	76,4	78,1	+2,2	77,4	78,7	+4,4	+1,7	71,2
56	PAPIER- U. PAPPEVERARBEITUNG	1,04	103,0	106,5	105,4	+2,7	109,9	109,0	+4,1	-0,8	105,5
57	DRUCKEREI, VERVIELFÄLTIGUNG	1,94	96,5	100,1	102,3	+2,2	100,0	104,7	+2,8	+4,7	97,4
58	H. V. KUNSTSTOFFWAREN	1,90	110,4	116,0	121,8	+5,0	122,9	120,7	+5,9	-1,8	118,9
61	LEDERERZEUGUNG	0,06	115,4	108,6	108,5	-0,1	116,2	100,9	-2,6	-13,2	86,1
62	LEDERVERARBEITUNG	0,54	84,9	81,7	76,6	-6,2	75,0	78,1	-6,6	+4,1	79,4
63	TEXTILGEWERBE	1,92	91,0	94,1	95,3	+1,3	99,6	91,1	+0,3	-6,5	84,2
64	BEKLEIDUNGSGEWERBE	1,56	82,1	81,7	83,1	+1,7	83,4	82,6	-0,2	-0,7	85,3
	NAHRUNGS- U. GENUSSMITTELGEWERBE	9,48	101,2	104,3	105,5	+1,2	101,8	109,2	+2,1	+7,3	104,8
68	ERNAHRUNGSGEWERBE	7,09	101,8	104,6	106,3	+1,6	102,2	110,3	+1,9	+7,9	102,7
6818-19	H. V. BACKWAREN	1,41	107,0	111,5	115,3	+3,4	112,6	117,9	+3,4	+4,7	114,1
6828	H. V. SUESSWAREN (OH. DAUERBACKWAREN)	0,43	104,1	103,4	104,8	+1,4	105,9	103,7	+7,7	-2,1	101,5
6831-36	MILCHVERWERTUNG	0,34	97,6	96,5	100,3	+3,9	103,3	97,4	+3,9	-5,7	98,8
6847-54	SCHLACHTHAEUER (OH. KOMMUNALE), FLEISCHVERARB.	1,31	99,1	103,3	101,5	-1,7	99,5	103,5	-1,1	+4,0	98,9
6871-72	BRAUEREI, MÄLZEREI	1,26	99,5	99,5	100,4	+0,9	99,3	101,5	+0,6	+2,2	106,9
6879	MINERALBRUNNEN, H. V. MINERALWASSER, LIMONADEN	0,32	107,7	115,0	121,0	+5,2	121,3	120,7	+6,5	-0,5	131,8
6889	H. V. FUTTERMITTELN	0,15	100,7	100,8	99,7	-1,1	102,8	96,7	+0,8	-5,9	92,6
69	TABAKVERARBEITUNG	2,39	99,3	103,2	103,4	+0,2	100,7	106,1	+2,3	+5,4	110,9
72-75	BAUHAUPTGEWERBE	10,26	89,1	82,7	85,8	+3,7	74,6	97,0	+4,4	+30,0	100,2
	HOCHBAULEISTUNGEN	6,23	88,6	77,4	79,6	+2,8	70,3	88,9	+4,6	+26,5	91,2
	TIEFBAULEISTUNGEN	4,03	90,0	90,9	95,4	+5,0	81,3	109,6	+4,3	+34,8	114,0

FUER DAS PRODUZIERENDE GEWERBE
*100

NEHMEN

MAESSIGKEITEN BEREINIGT

1986 4. VJ	VERAENDERUNG IN O/O		1986 MAERZ	1986 APRIL	1986 MAY	1986 JUNI	1986 JULI	1986 AUG.	1986 SEPT.	1986 OKT.	1986 NOV.	1986 DEZ.	1987 JAN.	1987 FEB.	VERAENDERUNG IN O/O		SYPRO- NR.
	4. VJ GEGEN 4. VJ 1985	4. VJ 1986 GEGEN 3. VJ 1986													FEB. 1987 GEGEN FEB. 1986	FEB. 1987 GEGEN JAN. 1987	
109.8	+1.0	+9.5	101.6	112.0	102.9	108.5	100.1	89.9	111.0	113.9	112.9	102.6	90.6	104.1	+1.7	+14.9	
111.6	+0.5	+11.2	105.7	113.3	103.7	109.4	99.8	89.9	111.4	114.4	114.4	106.0	97.1	110.5	+0.5	+13.8	
119.7	-2.9	+27.3	122.8	113.6	96.5	99.1	90.6	88.1	103.2	110.8	121.7	126.5	138.5	132.7	-4.2	-4.2	1010-30
111.0	+0.7	+10.1	104.5	113.3	104.2	110.2	100.4	90.1	112.0	114.7	113.8	104.5	94.1	108.9	+1.0	+15.7	
86.7	-7.0	+5.0	92.5	92.6	88.3	86.3	82.7	83.4	81.8	85.6	90.0	84.4	88.5	91.9	-3.9	+3.8	21
66.1	-5.8	+2.1	91.8	93.3	90.2	89.7	86.2	84.7	82.0	86.1	87.5	84.8	84.3	90.8	-3.1	+7.7	2111
111.7	+1.0	+10.2	104.8	113.9	104.6	110.8	101.0	90.3	112.9	115.5	114.5	105.1	94.3	109.3	+1.0	+15.9	
96.2	-1.1	+0.9	96.5	103.6	98.6	102.0	95.9	89.3	100.7	101.8	100.1	86.6	88.4	97.6	-1.2	+10.4	
79.4	-4.7	-0.9	79.9	77.1	81.5	79.0	81.4	80.9	78.1	76.3	80.4	81.5	87.6	79.6	-8.4	-9.1	22
86.2	+5.0	-8.5	63.4	94.0	91.0	96.0	97.4	87.4	104.5	104.5	91.9	68.2	36.9	48.3	+5.7	+30.9	25
81.5	-9.6	-1.7	97.0	95.5	85.8	94.0	80.2	77.7	90.9	87.4	87.6	69.4	74.4	88.6	-9.2	+19.1	27
79.0	-9.7	-3.5	89.3	93.0	84.4	91.2	78.0	78.2	89.4	84.9	84.9	67.1	74.0	87.5	-8.4	+18.2	2711
108.7	-1.6	-1.5	115.1	121.9	114.3	117.0	112.9	101.8	116.6	118.6	112.3	95.3	107.2	119.3	+0.5	+11.3	26
106.2	-1.8	-2.7	113.9	122.2	111.2	114.7	112.3	98.7	116.5	117.9	111.3	85.5	105.8	.	.	.	2850
89.1	-4.3	+11.7	94.1	103.4	92.6	97.1	77.4	64.6	97.4	97.9	91.9	77.4	80.6	93.0	-6.0	+15.4	2910
124.0	+3.2	+16.8	126.6	144.4	126.3	128.6	103.8	84.6	130.1	137.2	126.8	107.9	125.4	153.3	+11.1	+18.5	2950
89.6	+1.1	-1.9	91.0	104.5	90.9	102.9	93.6	79.7	100.6	104.4	96.6	67.9	79.2	94.5	-2.4	+19.3	3011-15.30
107.4	+0.0	+2.1	113.3	117.6	110.5	113.7	108.1	99.3	108.1	111.3	111.7	95.2	104.7	118.2	+0.9	+12.5	40
105.4	+0.7	+1.1	110.4	112.8	106.7	111.8	107.9	99.8	105.1	107.6	109.5	99.0	104.9	117.2	+2.5	+11.7	4031
102.4	-3.1	-4.0	119.7	124.3	115.4	112.9	106.6	104.5	109.1	112.0	104.4	90.7	97.9	113.4	-4.3	+15.8	4034
109.5	+0.0	+7.6	112.3	115.8	106.2	107.5	101.8	95.4	108.2	109.8	117.3	101.5	102.5	116.3	-0.5	+13.5	4035
114.6	+2.2	+4.0	115.0	128.5	111.9	128.5	116.1	99.2	115.2	123.6	118.5	101.7	112.6	.	.	.	4036
111.0	+3.0	+11.1	92.4	102.5	96.4	106.7	97.9	87.0	114.7	128.7	115.5	88.7	95.3	101.9	+7.6	+6.9	EX 52
93.8	+3.1	+5.2	86.2	100.7	94.0	100.0	89.6	77.1	101.0	102.1	98.5	80.9	71.3	85.4	+2.3	+19.6	52
124.7	+4.8	+2.4	120.3	126.6	126.3	131.2	121.8	115.9	127.6	130.1	133.3	110.8	128.4	138.3	+8.6	+7.7	55
116.3	+2.6	+12.0	120.3	125.9	116.0	118.5	94.5	94.5	122.3	126.1	121.3	101.6	108.9	131.0	+5.6	+20.3	59
124.4	-1.5	+15.6	114.7	126.2	114.0	122.4	107.1	92.2	123.4	125.4	125.9	122.0	98.5	120.0	+1.4	+21.6	
96.4	-0.5	+3.0	105.3	113.5	104.2	106.1	84.0	83.5	103.3	105.5	101.2	82.6	95.0	106.1	-1.7	+11.7	3021-25
102.6	-0.1	+26.7	74.2	84.5	79.3	90.4	79.6	73.9	89.4	98.3	99.5	110.1	62.6	77.7	+3.7	+24.1	31
103.9	+0.9	+19.2	79.7	88.0	84.3	91.5	86.1	79.6	96.0	98.8	102.6	110.3	66.0	.	.	.	3111
105.1	-0.3	+44.8	66.1	80.4	72.7	86.3	70.6	66.5	80.8	101.5	98.9	115.0	57.3	.	.	.	3151
115.9	+0.9	+16.1	102.9	112.4	100.5	112.5	102.1	86.4	110.8	108.2	111.5	128.1	79.0	99.3	-1.7	+25.7	32
84.5	-20.6	-2.9	110.9	123.3	96.8	107.8	98.6	66.4	96.0	93.3	88.9	71.3	77.3	.	.	.	3210
133.0	-7.3	+26.8	101.0	108.2	95.7	120.9	112.5	91.8	110.3	110.8	124.5	163.6	74.1	101.7	+9.7	+37.2	3220
126.1	-2.5	+7.8	126.1	135.3	119.0	111.9	135.9	82.3	138.1	126.8	130.5	126.9	95.6	.	.	.	3230
130.0	+2.1	+28.3	102.5	112.0	102.2	123.1	103.4	89.0	111.5	109.8	119.7	160.6	76.9	.	.	.	3240
110.8	-1.9	+24.6	84.7	99.5	84.7	106.8	89.1	79.1	96.4	100.0	99.6	132.9	67.2	.	.	.	3256
90.9	+1.7	+17.1	100.5	97.4	85.1	95.5	76.9	69.0	87.0	89.6	85.9	93.2	62.4	.	.	.	3257
113.7	-0.1	+7.1	109.1	122.4	115.5	116.3	111.3	95.6	111.7	117.1	110.9	113.1	88.4	.	.	.	3260
147.4	+7.7	+27.3	110.9	120.0	130.9	137.3	110.9	97.0	139.4	130.7	142.2	169.4	95.4	.	.	.	3270
104.5	-0.9	+6.6	103.2	112.8	97.1	103.9	97.1	86.8	110.2	103.6	103.6	106.0	80.6	97.7	-3.7	+21.2	3280
123.8	+4.0	+16.5	116.8	135.1	121.7	126.8	103.6	87.1	122.9	129.1	126.6	115.7	114.9	133.7	+4.0	+16.4	33
134.7	+4.1	+21.9	125.6	145.0	130.8	138.1	107.9	89.1	134.4	142.0	137.8	124.3	127.3	146.8	+3.5	+15.3	3311
132.3	+3.4	+14.2	131.1	143.4	133.9	133.5	119.5	97.8	130.4	138.8	135.5	122.6	122.1	147.2	+3.5	+20.6	3314
74.4	-16.3	+9.6	82.3	90.4	82.6	76.8	64.6	64.5	74.7	77.5	76.1	69.5	64.8	74.5	-13.7	+15.0	34
136.5	+4.0	+15.1	125.4	133.9	123.3	129.6	116.7	102.8	136.4	139.2	140.6	129.7	106.4	131.0	+4.2	+23.1	36
121.8	+3.2	+9.6	115.8	126.2	114.8	119.2	111.7	96.4	125.2	123.9	125.1	116.5	99.9	122.0	+3.2	+22.1	3620
122.8	+8.4	+28.6	115.2	126.6	110.6	122.3	93.0	62.4	131.0	136.9	129.5	101.9	108.9	.	.	.	3650
149.4	+1.0	+11.7	139.7	147.2	136.4	144.3	132.4	119.4	149.2	147.9	152.4	148.0	109.9	138.3	-1.5	+25.8	3660
181.4	+17.9	+41.5	143.0	139.6	135.8	146.9	112.2	104.8	167.7	196.3	188.5	159.5	134.5	.	.	.	3670
114.1	+1.2	+13.0	110.5	116.7	105.6	114.0	101.7	84.9	116.5	115.7	115.2	111.4	94.3	116.0	+1.5	+23.0	37
109.7	+2.3	+8.8	105.9	117.0	105.6	114.5	101.8	85.5	115.1	117.8	113.1	98.2	96.1	112.2	+2.5	+16.8	38
235.2	-11.5	+17.4	221.9	239.4	199.4	226.2	189.7	165.0	246.6	240.8	254.2	210.7	153.1	216.8	-2.0	+42.9	50
110.3	-16.7	+11.5	130.6	136.4	110.0	116.8	82.4	83.6	130.6	127.0	127.4	76.5	82.4	.	.	.	5060
263.8	-11.0	+17.9	242.8	263.0	219.8	253.2	214.2	183.6	273.2	266.9	283.2	241.4	169.3	246.7	+0.9	+45.7	5080
100.1	+2.2	+9.4	96.8	101.8	91.8	97.0	89.5	78.8	105.9	107.3	103.3	89.8	90.1	101.6	+3.1	+12.8	
111.5	+1.9	+14.9	92.7	101.7	92.3	100.8	93.0	83.5	114.2	123.3	113.9	97.2	81.0	.	.	.	39
90.2	+0.4	+6.0	90.9	99.0	91.5	89.1	81.7	78.8	94.8	95.7	94.5	80.5	81.3	95.8	+0.8	+17.8	51
108.4	-1.1	+2.1	105.4	111.1	112.0	110.5	109.7	99.9	109.1	113.3	111.8	100.1	101.7	.	.	.	EX 52
86.2	+5.8	+21.1	78.1	83.8	76.4	81.0	71.2	53.9	86.5	90.2	89.0	79.4	67.7	80.2	+2.8	+18.5	54
112.4	+4.2	+6.5	106.9	114.7	103.4	112.2	104.5	96.9	115.0	122.3	115.4	99.6	107.6	119.6	+6.6	+11.2	56
112.0	+2.6	+15.0	101.0	105.2	96.6	101.4	93.8	92.7	105.8	112.2	113.2	110.6	97.6	.	.	.	57
122.4	+4.9	+2.9	116.0	132.1	121.7	129.9	117.1	108.0	131.6	133.8	129.1	104.4	116.1	.	.	.	58
113.7	+1.2	+29.1	110.2	123.5	109.6	117.2	91.8	61.6	110.8	119.6	116.3	105.2	101.5	128.9	+5.6	+27.0	61
76.9	-8.5	-3.1	80.8	76.3	67.1	67.0	63.0	78.9	96.2	88.7	81.4	60.6	65.7	76.1	-6.5	+13.7	62
97.9	-0.1	+16.3	100.5	104.8	92.5	96.7	85.3	61.9	105.5	107.0	101.5	85.2	92.2	104.6	+0.6	+13.4	63
80.3	-1.6	-5.9	92.6	85.8	67.1	73.4	84.6	70.5	100.7	89.7	81.2	69.9	82.9	96.4	+0.9	+16.3	64
113.7	+1.2	+8.5	96.4	106.1	99.6	104.7	103.9	101.0	109.4	119.9	118.6	102.6	97.1	105.4	+1.7	+8.5	
117.9	+2.1	+14.8	96.6	105.9	103.7	105.9	101.8	98.6	107.6	122.7	122.2	108.9	98.3	105.3	+4.5	-7.1	68
121.7	+4.3	+6.7	111.7	116.9	112.5	112.7	107.2	112.2	122.8	123.2	123.2	118.8	111.7	119.0	+3.6	+6.5	6816-19
105.9	+8.0	+4.3	101.8	104.1	97.9	106											

SYPRO- NR.	WIRTSCHAFTSZWEIG	GEWICH- TUNG	1986	1986	1986	1986	1986	1986	1986
				1.HJ	2.HJ	1.VJ	2.VJ	3.VJ	4.VJ
	PRODUZIERENDES GEWERBE INSGESAMT	100	104,4	103,6	105,1	99,5	107,8	100,3	109,6
	PRODUZIERENDES GEWERBE (OH. BAUHAUPTGEWERBE)	89,74	106,5	107,0	106,0	105,1	108,8	100,4	111,6
1010-30	ELEKTROENERGIE- U. GASVERSORGUNG	6,08	111,9	117,0	106,8	131,0	103,1	94,0	119,7
	BERGBAU U. VERARBEITENDES GEWERBE	83,66	106,1	106,3	105,9	103,3	109,2	100,8	111,0
21	BERGBAU	2,31	88,5	92,4	84,7	95,0	89,7	82,6	86,7
2111	STEINKOHLENBERG- U. -BRIKETTHERSTELLUNG, KOKEREI	1,75	88,8	92,4	85,2	93,6	91,1	84,3	86,1
	VERARBEITENDES GEWERBE	81,35	106,6	106,6	106,6	103,5	109,8	101,4	111,7
	GRUNDSTOFF- U. PRODUKTIONSGUETERGEWERBE	21,89	97,2	98,7	95,7	96,0	101,4	95,3	96,2
22	MINERALOELVERARBEITUNG	4,43	80,5	81,1	79,8	83,1	79,2	60,1	79,4
25	GEW. U. VERARB. V. STEINEN U. ERDEN	2,58	82,6	72,8	92,3	51,9	93,7	96,4	88,2
27	EISENSCHAFFENDE INDUSTRIE	2,70	87,2	92,2	82,2	92,7	91,8	82,9	81,5
2711	HOCHOFEN- , STAHL- U. WARMWALZWERKE (OH. STAHLROHRE)	2,29	85,3	90,2	80,4	90,8	89,5	81,9	79,0
28	NE-METALLERZEUGUNG, NE-METALLHALBZEUGWERKE	0,82	112,9	116,2	109,6	114,6	117,7	110,4	108,7
2850	NE-METALLHALBZEUGWERKE	0,55	111,2	114,6	107,7	113,2	116,0	109,2	106,2
2910	EISEN- , STAHL- U. TEMPERGIESSEREI	0,78	90,2	95,9	84,4	94,2	97,7	79,8	89,1
2950	NE-METALLGIESSEREI	0,27	123,6	132,1	115,1	131,0	133,1	106,2	124,0
3011-15, 30	ZIEHEREIEN, KALTWALZWERKE; MECHANIK, ANG	0,42	92,6	94,7	90,5	90,0	99,4	91,3	69,6
40	CHEMISCHE INDUSTRIE	7,30	110,0	113,7	106,3	113,4	113,9	105,2	107,4
4031	H.V. CHEM. GRUNDSTF. (AUCH M. ANSCHL. WEITERVERARB.)	3,87	107,8	110,9	104,8	110,6	111,1	104,3	105,4
4034	H.V. CHEM. ERZEUGNISSEN F. GEWERBE, LANDWIRTSCHAFT	0,98	110,8	117,0	104,6	116,5	117,5	106,7	102,4
4035	H.V. PHARMAZEUTISCHEN ERZEUGNISSEN	1,24	108,2	110,7	105,7	111,6	109,8	101,8	109,5
4036	H.V. SEIFEN, WASCH- U. KOERPERPFLEGE MITTELN	0,65	116,7	121,0	112,4	119,0	123,0	110,2	114,6
EX 52	HERSTELLUNG, VERARB. U. VEREDLG. V. FLACHGLAS	0,44	102,1	96,8	105,4	95,0	102,5	99,9	111,0
53	HOLZBEARBEITUNG	0,54	91,1	90,7	91,5	83,1	98,2	89,2	93,8
55	ZELLSTOFF- , HOLZSCHLIFF- , PAPIER- U. PAPPEERZEUGUNG	0,62	124,6	126,0	123,3	123,2	128,7	121,8	124,7
59	GUMMI- U. KAUTSCHUKVERARBEITUNG	0,99	114,9	119,8	110,1	119,4	120,1	103,8	116,3
	INVESTITIONSGUETER PRODUZIERENDES GEWERBE	37,01	116,1	116,2	116,0	111,6	120,9	107,6	124,4
3021-25	STAHLVERFORMUNG; OBERFLAECHEVEREDLUNG, HAERTUNG	1,24	100,6	106,2	95,0	104,4	107,9	93,6	96,4
31	STAHL- U. LEICHTMETALLBAU, SCHIENENFAHRZEUGBAU	1,81	85,1	78,5	91,8	72,2	84,7	81,0	102,6
3111	H.V. STAHL- U. L. METALLKONSTRUKT. (OH. GRUBENAUSB.)	0,92	88,8	82,1	95,6	76,2	87,9	87,2	103,9
3151	KESSEL- U. BEHAELTERBAU	0,71	80,9	73,0	88,9	65,4	80,5	72,6	105,1
32	MASCHINENBAU	9,48	105,0	102,2	107,9	96,0	108,5	99,8	115,9
3210	H.V. LANDW. MASCHINEN, ACKERSCHLEPPERN	0,36	96,8	107,9	85,8	106,5	109,3	87,0	84,5
3220	H.V. METALLBEARBEITUNGSMASCHINEN U. AE.	1,40	108,6	98,3	118,9	88,3	108,3	104,9	133,0
3230	H.V. TEXTIL- U. NAEHMASCHINEN	0,44	121,9	120,4	123,4	118,7	122,1	118,8	128,1
3240	H.V. MASCHINEN F. D. NAHR- U. GENUSSMITTELIND. USW	0,97	108,6	101,5	115,7	90,5	112,4	101,3	130,0
3256	H.V. HUETTEN- U. WALZWERKE IN R. USW (OH. BAUMASCH.)	1,17	95,0	90,2	99,9	83,4	92,7	77,6	90,9
3257	H.V. BAU- , BAUSTOFF- U. AE. MASCHINEN	0,53	86,4	88,5	84,3	84,3	92,7	77,6	90,9
3260	H.V. ZAHNRAEDERN, GETRIEBEN, LAGERN U. AE.	0,81	112,4	114,8	110,0	111,4	118,1	106,2	113,7
3270	H.V. MASCHINEN F. WEITERE BEST. WIRTSCHAFTSZWEIGE	0,76	124,6	117,6	131,6	105,8	129,4	115,8	147,4
3280	SONST. MASCHINENBAU	3,04	101,0	100,8	101,3	96,9	104,6	98,0	104,5
33	STRASSENFAHRZEUGBAU, REP. V. KRAFTFAHRZEUGEN USW	8,67	119,3	124,4	114,2	120,9	127,9	104,5	123,8
3311	H.V. KRAFTWAEGEN U. -MOTOREN	5,27	129,4	136,2	122,6	133,1	139,3	110,5	134,7
3314	H.V. TEILEN F. KRAFTWAEGEN U. -MOTOREN	1,59	129,3	134,5	124,1	132,1	136,9	115,9	132,3
34	SCHIFFBAU	0,36	77,2	83,3	71,2	82,4	84,3	67,9	74,4
36	ELEKTROTECHNIK, REP. V. HAUSHALTSGERAETEN	9,60	126,1	124,7	127,6	120,5	128,9	118,6	136,5
3620	H.V. GERAETEN D. ELEKTRIZ. ERZEUGUNG, -VERTLG. U. AE.	3,49	116,3	116,1	116,5	112,1	120,1	111,1	121,8
3650	H.V. ELEKTROHAUSHALTSGERAETEN	0,64	113,7	118,3	109,1	116,0	120,5	95,5	122,8
3660	H.V. ZAEHLERN, FERNMELDE- , MESS- U. REGELGERAETEN USW	3,65	139,3	137,0	141,6	131,4	142,6	133,7	149,4
3670	H.V. RUNDFUNK- , FERNSEH- U. PHONOTECHN. GERAETEN	0,81	147,5	140,1	154,8	139,4	140,8	128,2	181,4
37	FEINMECHANIK, OPTIK, H.V. UHREN	1,91	108,7	109,7	107,6	107,4	112,1	101,0	114,1
38	H.V. EISEN- , BLECH- U. METALLWAEREN	2,81	107,0	108,7	105,3	105,0	112,4	100,8	109,7
50	H.V. BUEROMASCHINEN, ADV-GERAETEN U. -EINRICHTUNGEN	1,13	214,7	211,6	217,8	200,9	222,3	200,4	235,2
5060	H.V. BUEROMASCHINEN	0,21	113,0	121,4	104,6	121,0	121,7	98,9	110,3
5080	H.V. ADV-GERAETEN U. -EINRICHTUNGEN	0,92	238,0	232,3	243,8	219,2	245,3	223,7	263,8
	VERBRAUCHSGUETER PRODUZIERENDES GEWERBE	12,97	96,0	96,1	95,8	95,3	96,9	91,5	100,1
39	H.V. MUSIKINSTRUMENTEN, SPIELWAEREN, FUELLHALTERN USW	0,59	98,2	92,2	104,2	86,2	98,3	97,0	111,5
51	FEINKERAMIK	0,43	89,6	91,6	87,7	90,0	93,2	85,1	90,2
EX 52	HERSTELLUNG, VERARB. U. VEREDLG. V. HOHLGLAS	0,36	107,5	107,8	107,3	104,3	111,2	106,2	108,4
54	HOLZVERARBEITUNG	2,63	78,1	77,4	78,7	74,4	80,4	71,2	86,2
56	PAPIER- U. PAPPEVERARBEITUNG	1,04	109,4	109,9	109,0	109,6	110,1	105,5	112,4
57	DRUCKEREI, VERVIELFALTIGUNG	1,94	102,3	100,0	104,7	98,2	101,7	97,4	112,0
58	H.V. KUNSTSTOFFWAEREN	1,90	121,8	122,9	120,7	117,8	127,9	118,9	122,4
61	LEDERERZEUGUNG	0,06	108,5	116,2	100,9	115,6	116,8	88,1	113,7
62	LEDERVERARBEITUNG	0,54	76,6	75,0	78,1	79,9	70,1	79,4	76,9
63	TEXTILGEWERBE	1,92	95,3	99,6	91,1	100,4	98,7	84,2	97,9
64	BEKLEIDUNGSGEWERBE	1,56	83,1	83,4	82,8	91,3	75,4	85,3	80,3
	NAHRUNGS- U. GENUSSMITTELGEWERBE	9,48	105,5	101,8	109,2	100,2	103,5	104,8	113,7
68	ERNAHRUNGSGEWERBE	7,09	106,3	102,2	110,3	99,2	105,2	102,7	117,9
6818-19	H.V. BACKWAEREN	1,41	115,3	112,6	117,9	111,2	114,0	114,1	121,7
6828	H.V. SUESSWAEREN (OH. DAUERBACKWAEREN)	0,43	104,8	105,9	103,7	109,1	102,7	101,5	105,9
6831-36	MILCHVERWERTUNG	0,34	100,3	103,3	97,4	97,1	109,5	98,8	96,0
6847-54	SCHLACHTHAEUSENER (OH. KOMMUNALE) , FLEISCHVERARB.	1,31	101,5	99,5	103,5	98,2	100,8	98,9	108,0
6871-72	BRAUEREI, MAE LZEREI	1,26	100,4	99,3	101,5	98,5	110,1	106,9	96,0
6879	MINERALBRUNNEN, H.V. MINERALWASSER, LIMONADEN	0,32	121,0	121,3	120,7	106,8	135,7	131,6	109,6
6889	H.V. FUTTERMITTELN	0,15	99,7	102,8	96,7	102,1	103,4	92,6	100,9
69	TABAKVERARBEITUNG	2,39	103,4	100,7	106,1	103,0	98,4	110,9	101,3
72-75	BAUHAUPTGEWERBE	10,26	85,8	74,6	97,0	50,2	99,0	100,2	93,8
	HOCHBAULEISTUNGEN	6,23	79,6	70,3	88,9	50,4	90,2	91,2	86,5
	TIEFBAULEISTUNGEN	4,03	95,4	81,3	109,6	49,9	112,7	114,0	105,2

FUER DAS PRODUZIERENDE GEWERBE
*100

NEHMEN

MAESSIGKEITEN BEREINIGT

1986	1986	1986	1986	1986	1986	1986	1986	1986	1986	1986	1986	1986	SYPRO-NR.
JAN.	FEB.	MAERZ	APRIL	MAI	JUNI	JULI	AUG.	SEPT.	OKT.	NOV.	DEZ.		
94,4	102,4	101,6	112,0	102,9	108,5	100,1	89,9	111,0	113,9	112,9	102,6		
99,8	109,9	105,7	113,3	103,7	109,4	99,8	89,9	111,4	114,4	114,4	106,0		
131,7	138,5	122,8	113,6	96,5	99,1	90,6	88,1	103,2	110,8	121,7	126,5	1010-30	
97,5	107,8	104,5	113,3	104,2	110,2	100,4	90,1	112,0	114,7	113,8	104,5		
96,9	95,6	92,5	92,6	88,3	88,3	82,7	83,4	81,8	85,6	90,0	84,4	21	
95,4	93,7	91,8	93,3	90,2	89,7	86,2	84,7	82,0	86,1	87,5	84,8	2111	
97,5	108,2	104,8	113,9	104,6	110,8	101,0	90,3	112,9	115,5	114,5	105,1		
92,8	98,8	96,5	103,6	98,6	102,0	95,9	89,3	100,7	101,8	100,1	86,6		
82,4	86,9	79,9	77,1	81,5	79,0	81,4	80,9	78,1	76,3	80,4	81,5	22	
46,7	45,7	63,4	94,0	91,0	96,0	97,4	87,4	104,5	104,5	91,9	68,2	25	
89,4	97,6	91,0	95,5	85,8	94,0	80,2	77,7	90,9	87,4	87,6	69,4	27	
87,5	95,5	89,3	93,0	84,4	91,2	78,0	79,2	89,4	84,9	84,9	67,1	2711	
110,1	118,7	115,1	121,9	114,3	117,0	112,9	101,8	116,6	118,6	112,3	95,3	28	
107,6	118,2	113,9	122,2	111,2	114,7	112,3	98,7	116,5	117,9	111,3	89,5	2850	
89,5	98,9	94,1	103,4	92,6	97,1	77,4	64,6	97,4	97,9	91,9	77,4	2910	
128,5	138,0	126,6	144,4	126,3	128,6	103,8	84,6	130,1	137,2	126,8	107,9	2950	
82,3	96,8	91,0	104,5	90,9	102,9	93,6	79,7	100,6	104,4	96,6	67,9	3011-15.30	
109,8	117,1	113,3	117,6	110,5	113,7	108,1	99,3	108,1	111,3	111,7	99,2	40	
107,6	113,9	110,4	112,8	108,7	111,8	107,9	99,8	105,1	107,6	109,5	99,0	403*	
111,2	118,5	119,7	124,3	115,4	112,9	106,6	104,5	109,1	112,0	104,4	90,7	4034	
105,7	116,9	112,3	115,8	106,2	107,5	101,8	95,4	108,2	109,8	117,3	101,5	4035	
119,5	122,5	115,0	128,5	111,9	128,5	116,1	99,2	115,2	123,6	118,5	101,7	4036	
97,8	94,7	92,4	102,5	96,4	108,7	97,9	87,0	114,7	128,7	115,5	88,7	EX 52	
79,6	83,5	86,2	100,7	94,0	100,0	89,6	77,1	101,0	102,1	96,5	80,9	53	
122,0	127,4	120,3	128,6	126,3	131,2	121,8	115,9	127,6	130,1	133,3	110,8	55	
113,9	124,0	120,3	125,9	116,0	118,5	94,5	94,5	122,3	126,1	121,3	101,6	59	
101,8	118,3	114,7	126,2	114,0	122,4	107,1	92,2	123,4	125,4	125,9	122,0		
100,0	107,9	105,3	113,5	104,2	106,1	94,0	83,5	103,3	105,5	101,2	82,6	3021-25	
67,5	74,9	74,2	84,5	79,3	90,4	79,6	73,9	89,4	98,3	99,5	110,1	31	
69,8	79,0	79,7	88,0	84,3	91,5	86,1	79,6	96,0	98,8	102,6	110,3	3111	
62,7	67,5	66,1	80,4	72,7	88,3	70,6	66,5	80,8	101,5	98,9	115,0	3151	
84,0	101,0	102,9	112,4	100,5	112,5	102,1	86,4	110,8	108,2	111,5	128,1	32	
97,8	110,7	110,9	123,3	96,8	107,8	98,6	66,4	96,0	93,3	88,9	71,3	3210	
71,2	92,7	101,0	108,2	95,7	120,9	112,5	91,8	110,3	110,8	124,5	163,6	3220	
102,1	128,0	126,1	135,3	119,0	111,9	135,9	82,3	138,1	126,8	130,5	126,9	3230	
74,5	94,5	102,5	112,0	102,2	123,1	103,4	89,0	111,5	109,8	119,7	160,6	3240	
76,7	88,7	84,7	99,5	84,7	106,8	89,1	79,1	98,4	100,0	99,6	132,9	3256	
64,7	87,7	100,5	97,4	85,1	95,5	76,9	69,0	87,0	89,6	89,9	93,2	3257	
105,3	119,9	109,1	122,4	115,5	116,3	111,3	95,6	111,7	117,1	110,9	113,1	3260	
96,2	110,3	110,9	120,0	130,9	137,3	110,9	97,0	139,4	130,7	142,2	169,4	3270	
86,0	101,5	103,2	112,8	97,1	103,9	97,1	86,8	110,2	103,8	103,6	106,0	3280	
117,4	128,6	116,8	135,1	121,7	126,8	103,6	87,1	122,9	129,1	126,6	115,7	33	
131,9	141,8	125,6	149,0	130,8	138,1	107,9	89,1	134,4	142,0	137,8	124,3	3311	
122,9	142,2	131,1	143,4	133,9	133,5	119,5	97,8	130,4	138,8	135,5	122,6	3314	
78,5	86,3	82,3	90,4	83,6	78,8	64,6	64,5	74,7	77,5	76,1	69,5	34	
108,2	127,9	125,4	133,9	123,3	129,6	116,7	102,8	136,4	139,2	140,6	129,7	36	
102,2	118,2	115,8	126,2	114,8	119,2	111,7	96,4	125,2	123,9	125,1	116,5	3620	
111,6	121,2	115,2	128,6	110,6	122,3	93,0	62,4	131,0	136,9	129,5	101,9	3650	
114,1	140,4	139,7	147,2	136,4	144,3	132,4	119,4	149,2	147,9	152,4	148,0	3660	
123,4	151,9	143,0	139,6	135,8	146,9	112,2	104,8	167,7	196,3	188,5	159,5	3670	
96,9	114,3	110,9	116,7	105,6	114,0	101,7	84,9	116,5	115,7	115,2	111,4	37	
99,5	109,5	105,9	117,0	105,6	114,5	101,8	85,5	115,1	117,8	113,1	98,2	38	
157,4	223,3	221,9	239,4	199,4	228,2	189,7	165,0	246,6	240,8	254,2	210,7	50	
101,7	130,8	130,6	136,4	110,0	118,8	82,4	83,6	130,6	127,0	127,4	76,5	5060	
170,2	244,5	242,8	263,0	219,8	253,2	214,2	183,6	273,2	266,9	283,2	241,4	5080	
90,6	98,5	96,8	101,8	91,8	97,0	89,8	78,8	105,9	107,3	103,3	89,8		
79,1	86,7	92,7	101,7	92,3	100,8	93,0	83,8	114,2	123,3	113,9	97,2	39	
84,2	95,0	90,9	99,0	91,5	89,1	81,7	78,8	94,8	95,7	94,5	80,5	51	
103,6	103,9	105,4	111,1	112,0	110,5	109,7	99,9	109,1	113,3	111,8	100,1	EX 52	
67,2	78,0	78,1	83,8	76,4	81,0	71,2	53,9	88,5	90,2	89,0	79,4	54	
109,7	112,2	106,9	114,7	103,4	112,2	104,5	96,9	115,0	122,3	115,4	99,6	56	
93,8	99,7	101,0	105,2	98,6	101,4	93,8	92,7	105,8	112,2	113,2	110,6	57	
113,3	122,1	118,0	132,1	121,7	129,9	117,1	108,0	131,6	133,8	129,1	104,4	58	
114,4	122,1	110,2	123,5	109,6	117,2	91,8	61,6	110,8	119,6	116,3	105,2	61	
75,5	83,5	80,8	76,3	67,1	67,0	63,0	78,9	96,2	88,7	81,4	60,6	62	
96,8	104,0	100,5	104,8	92,5	98,7	85,3	61,9	105,5	107,0	101,5	85,2	63	
85,9	95,5	92,6	85,8	67,1	73,4	84,6	70,5	100,7	89,7	81,2	69,9	64	
100,5	103,6	96,4	106,1	99,6	104,7	103,9	101,0	109,4	119,9	118,6	102,6		
100,3	100,8	96,6	105,9	103,7	105,9	101,8	98,6	107,6	122,7	122,2	108,9	68	
107,1	114,9	111,7	116,9	112,5	112,7	107,2	112,2	122,8	123,2	123,2	118,8	6818-19	
110,1	115,4	101,8	104,1	97,9	106,1	92,4	95,1	117,1	120,2	114,0	83,4	6828	
95,4	97,6	98,2	108,8	110,9	108,8	104,0	94,4	97,9	97,3	94,0	96,8	6831-36	
100,0	99,4	95,3	100,2	101,4	100,8	97,9	94,5	104,3	109,0	109,0	106,0	6847-54	
89,8	87,1	88,6	105,6	112,2	112,4	115,7	105,8	99,2	94,6	93,1	100,4	6871-72	
108,1	104,7	107,7	124,2	135,4	147,6	152,5	133,6	109,2	110,8	106,8	111,3	6879	
105,7	101,9	98,8	111,2	101,9	97,0	91,8	88,9	97,1	98,9	102,0	101,7	6889	
101,2	111,9	95,8	106,7	87,6	101,0	110,2	107,8	114,8	111,8	108,1	84,1	69	
47,6	37,1	65,9	100,1	96,5	100,5	102,9	89,9	107,8	109,2	99,6	72,7	72-75	
49,0	37,3	65,0	91,1	87,9	91,5	93,5	81,7	98,5	100,2	92,0	67,2		
46,4	36,9	67,3	114,0	109,7	114,3	117,4	102,5	122,1	123,0	111,3	81,3		

1. INDEX DER NETTOPRODUKTION,
1990

1.1. UNTER-

VON KALENDERUNTER-

VERÄNDERUNG GEGENÜBER

SYPRD- NR.	WIRTSCHAFTSZWEIG	GEWICH- TUNG	VERÄNDERUNG GEGENÜBER							
			1986	1986	1986	1986	1986	1986	1986	1986
			1.HJ	2.HJ	1.VJ	2.VJ	3.VJ	4.VJ		
	PRODUZIERENDES GEWERBE INSGESAMT	100	+2,3	+3,1	+1,4	+1,9	+4,3	+1,6	+1,0	
	PRODUZIERENDES GEWERBE (OH. BAUHAUPTGEWERBE)	89,74	+2,1	+3,1	+1,0	+1,7	+4,4	+1,6	+0,5	
1010-30	ELEKTRIZITÄTS- U. GASVERSORGUNG	6,08	-0,6	+0,3	-1,7	-0,4	+1,4	-0,1	-2,9	
	BERGBAU U. VERARBEITENDES GEWERBE	83,66	+2,3	+3,4	+1,1	+2,1	+4,7	+1,6	+0,7	
21	BERGBAU	2,31	-3,5	+0,4	-7,2	-0,3	+1,2	-7,6	-7,0	
2111	STEINKOHLBERG- U. -BRIKETTHERSTELLUNG, KOKEREI	1,75	-2,0	+2,7	-6,6	+1,7	+3,5	-7,4	-5,8	
	VERARBEITENDES GEWERBE	81,35	+2,4	+3,4	+1,4	+2,1	+4,8	+1,9	+1,0	
	GRUNDSTOFF- U. PRODUKTIONSGÜTERGEWERBE	21,89	-0,6	+0,0	-1,2	-0,8	+0,8	-1,3	-1,1	
22	MINERALÖLVERARBEITUNG	4,43	-3,0	-3,1	-2,9	-6,7	+1,1	-1,2	-4,7	
25	GEW. U. VERARB. V. STEINEN U. ERDEN	2,58	+3,0	+1,7	+3,9	+1,6	+1,8	+3,0	+5,0	
27	EISENSCHAFFENDE INDUSTRIE	2,70	-6,7	-3,2	-10,5	-2,8	-3,4	-11,1	-9,6	
2711	HOCHOFEN-, STAHL- U. WARMWALZWERKE (OH. STAHLROHRE)	2,29	-6,1	-2,3	-9,9	-1,6	-3,0	-9,9	-9,7	
28	NE-METALLERZEUGUNG, NE-METALLHALBZEUGWERKE	0,82	+2,9	+4,5	+1,3	+4,1	+4,8	+4,3	+1,6	
2850	NE-METALLHALBZEUGWERKE	0,55	+2,8	+3,7	+1,7	+2,3	+5,1	+5,4	+1,8	
2910	EISEN-, STAHL- U. TEMPERGIESSEREI	0,78	+0,0	+2,6	-2,9	+1,2	+4,2	-1,1	-4,3	
2950	NE-METALLGIESSEREI	0,27	+8,3	+10,5	+5,8	+9,6	+11,4	+9,0	+3,2	
3011-15,30	ZIEHEREIEN, KALTWALZWERKE; MECHANIK, ANG	0,42	+3,6	+4,1	+3,1	+3,0	+5,2	+5,1	+1,1	
40	CHEMISCHE INDUSTRIE	7,30	-0,7	-0,3	-1,2	+0,0	-0,5	-2,3	+0,0	
4031	H. V. CHEM. GRUNDSTF. (AUCH M. ANSCHL. WEITERVERARB.)	3,87	-1,4	-1,2	-1,5	-0,6	-1,8	-3,4	+0,7	
4034	H. V. CHEM. ERZEUGNISSEN F. GEWERBE, LANDWIRTSCHAFT	0,98	+0,1	+2,0	-2,0	+2,5	+1,6	-0,8	-3,1	
4035	H. V. PHARMAZEUTISCHEN ERZEUGNISSEN	1,24	-2,8	-4,2	-1,3	-4,4	-4,0	-2,8	+0,0	
4036	H. V. SEIFEN, WASH- U. KOERPERPFLEGE MITTELN	0,65	+2,7	+3,4	+2,0	+1,9	+4,9	+1,8	+2,2	
EX 52	HERSTELLUNG, VERARB. U. VEREDLG. V. FLACHGLAS	0,44	+5,7	+8,1	+3,6	+7,8	+8,2	+4,4	+3,0	
53	HOLZBEARBEITUNG	0,54	+1,6	+1,7	+1,4	+2,6	+0,8	-0,2	+3,1	
55	ZELLSTOFF-, HOLZSCHLIFF-, PAPIER- U. PAPPEERZEUGUNG	0,62	+3,1	+1,5	+4,8	-0,5	+3,5	+4,6	+4,8	
59	GUMMI- U. KAUTSCHUKBEARBEITUNG	0,99	+2,2	+2,0	+2,7	+1,4	+2,5	+2,8	+2,6	
	INVESTITIONSGÜTER PRODUZIERENDES GEWERBE	37,01	+4,3	+6,4	+2,3	+4,5	+6,4	+3,3	+1,5	
3021-25	STAHLVERFORMUNG; OBERFLÄCHENVEREDLUNG, HAERTUNG	1,24	+2,9	+4,7	+0,8	+3,8	+5,6	+2,3	-0,5	
31	STAHL- U. LEICHTMETALLBAU, SCHIENENFAHRZEUGBAU	1,81	+1,1	+3,0	-0,4	+2,0	+3,9	-0,7	-0,1	
3111	H. V. STAHL- U. L. METALLKONSTRUKT. (OH. GRUBENAUSB.)	0,92	+4,5	+7,3	+2,2	+6,7	+7,9	+3,9	+0,9	
3151	KESSEL- U. BEHÄLTNERBAU	0,71	-3,5	-2,9	-3,8	-5,1	-1,1	-8,6	-0,3	
32	MASCHINENBAU	9,48	+5,1	+8,4	+2,3	+6,1	+10,7	+3,9	+0,9	
3210	H. V. LANDW. MASCHINEN, ACKERSCHLEPPERN	0,36	-8,9	-2,4	-15,9	+3,4	-7,5	-10,9	-20,6	
3220	H. V. METALLBEARBEITUNGSMASCHINEN U. AE.	1,40	+12,4	+14,2	+11,0	+9,8	+18,1	+16,3	+7,3	
3230	H. V. TEXTIL- U. NAEHMASCHINEN	0,44	+8,9	+14,3	+4,1	+17,8	+11,2	+12,5	-2,5	
3240	H. V. MASCHINEN F. D. NAHR.- U. GENUSSMITTEL IND. USW	0,97	+1,6	+2,0	+1,2	+1,8	+5,1	+0,0	+2,1	
3256	H. V. HUETTEN- U. WALZWERKE INR. USW (OH. BAUMASCH.)	1,17	+6,5	+15,2	-0,3	+12,1	+18,1	+1,7	-1,9	
3257	H. V. BAU- , BAUSTOFF- U. AE. MASCHINEN	0,53	+8,1	+15,2	+1,6	+21,1	+10,4	+1,4	+1,7	
3260	H. V. ZAHNRAEDERN, GETRIEBEN, LAGERN U. AE.	0,81	+3,6	+6,1	+1,2	+5,1	+6,9	+2,5	-0,1	
3270	H. V. MASCHINEN F. WEITERE BEST. WIRTSCHAFTSZWEIGE	0,76	+2,9	+1,7	+3,9	-8,0	+11,5	-0,6	+7,7	
3280	SONST. MASCHINENBAU	3,04	+4,6	+8,4	+1,0	+6,0	+10,7	+2,9	-0,9	
33	STRASSENFAHRZEUGBAU, REP. V. KRAFTFAHRZEUGEN USW	8,67	+4,9	+5,8	+3,9	+1,3	+10,4	+3,8	+4,0	
3311	H. V. KRAFTWAGEN U. -MOTOREN	5,27	+5,4	+6,7	+3,9	+1,4	+12,5	+3,8	+4,1	
3314	H. V. TEILEN F. KRAFTWAGEN, U. -MOTOREN	1,59	+5,4	+6,7	+4,0	+4,7	+8,7	+4,7	+3,4	
34	SCHIFFBAU	0,36	-12,7	-8,3	-17,2	-9,4	-7,1	-18,2	-16,3	
36	ELEKTROTECHNIK, REP. V. HAUSHALTSGERAETEN	9,60	+4,6	+5,5	+3,9	+5,1	+5,8	+3,7	+4,0	
3620	H. V. GERAETEN D. ELEKTRIZ. ERZEUGUNG, -VERTLG. U. AE.	3,49	+4,7	+5,4	+4,0	+5,2	+5,7	+4,8	+3,2	
3650	H. V. ELEKTROHAUSHALTSGERAETEN	0,64	+9,5	+11,1	+7,9	+7,7	+14,5	+7,4	+8,4	
3660	H. V. ZAELERN, FERNMELEDE-, MESS- U. REGELGERAETEN USW.	3,65	+2,9	+5,0	+0,9	+5,6	+4,5	+0,8	+1,0	
3670	H. V. RUNDFUNK-, FERNSEH- U. PHONOTECHN. GERAETEN	0,81	+13,1	+8,5	+17,5	+5,8	+11,4	+16,7	+17,9	
37	FEINMECHANIK, OPTIK, H. V. UHREN	1,91	+3,3	+4,4	+2,2	+5,2	+3,8	+3,2	+1,2	
38	H. V. EISEN-, BLECH- U. METALLWAREN	2,81	+4,6	+5,7	+3,4	+3,7	+7,8	+4,6	+2,3	
50	H. V. BUEROMASCHINEN, ADV-GERAETEN U. -EINRICHTUNGEN	1,13	+3,4	+15,7	-6,2	+16,2	+15,2	+1,0	-11,5	
5060	H. V. BUEROMASCHINEN	0,21	-1,7	+7,4	-10,7	+10,3	+4,7	-2,8	-16,7	
5080	H. V. ADV-GERAETEN U. -EINRICHTUNGEN	0,92	+4,1	+16,7	-5,7	+17,0	+16,5	+1,4	-11,0	
	VERBRAUCHSGÜTER PRODUZIERENDES GEWERBE	12,97	+2,1	+1,7	+2,5	+0,8	+2,6	+2,7	+2,2	
39	H. V. MUSIKINSTRUMENTEN, SPIELWAREN, FUELLHALTERN, USW.	0,59	+2,0	+2,0	+2,1	+3,4	+0,9	+2,3	+1,9	
51	FEINKERAMIK	0,43	-2,0	-3,7	-0,1	-5,7	-1,7	-0,8	+0,4	
EX 52	HERSTELLUNG, VERARB. U. VEREDLG. V. HOHLGLAS	0,36	+2,0	+4,4	-0,2	+7,1	+1,8	+0,8	-1,1	
54	HOLZVERARBEITUNG	2,63	+2,2	-0,1	+4,4	-2,1	+1,9	+2,6	+5,8	
56	PAPIER- U. PAPPEVERARBEITUNG	1,04	+2,7	+1,5	+4,1	+0,5	+2,5	+3,9	+4,2	
57	DRUCKEREI, VERVIELFAELTIGUNG	1,94	+2,2	+1,7	+2,8	+0,1	+3,2	+2,2	+2,6	
58	H. V. KUNSTSTOFFWAREN	1,90	+5,0	+4,2	+5,9	+2,1	+6,1	+6,8	+4,9	
61	LEDERERZEUGUNG	0,06	-0,1	+2,3	-2,6	+3,1	+1,6	-7,1	+1,2	
62	LEDERVERARBEITUNG	0,54	-6,2	-6,0	-6,6	-1,7	-10,5	-4,5	-8,5	
63	TEXTILGEWERBE	1,92	+1,3	+2,2	+0,3	+1,6	+2,7	+0,7	-0,1	
64	BEKLEIDUNGSGEWERBE	1,56	+1,7	+3,6	-0,2	+3,4	+3,9	+1,2	-1,6	
	NAHRUNGS- U. GENUSSMITTELGEWERBE	9,48	+1,2	+0,3	+2,1	-0,2	+0,9	+3,0	+1,2	
68	ERNAEHRUNGSGEWERBE	7,09	+1,6	+1,2	+1,9	+0,8	+1,4	+1,8	+2,1	
6818-19	H. V. BACKWAREN	1,41	+3,4	+3,3	+3,4	+2,4	+4,1	+2,5	+4,3	
6828	H. V. SUESSWAREN (OH. DAUERBACKWAREN)	0,43	+1,4	-4,1	+7,7	-5,6	-2,4	+7,4	+8,0	
6831-36	MILCHVERWERTUNG	0,34	+3,9	+4,1	+3,9	+4,4	+3,9	+5,0	+2,8	
6847-54	SCHLACHTTAEUSER (OH. KOMMUNALE), FLEISCHVERARB.	1,31	-1,7	-2,5	-1,1	-1,0	-3,9	-2,7	+0,3	
6871-72	BRAUEREI, MÄLZEREI	1,26	+0,9	+1,3	+0,6	-0,8	+3,0	+0,6	+0,4	
6879	MINERALBRUNNEN, H. V. MINERALWASSER, LIMONADEN	0,32	+5,2	+3,9	+6,5	+2,2	+5,1	+10,6	+2,0	
6889	H. V. FUTTERMITTELN	0,15	-1,1	-2,8	+0,8	-5,0	-0,6	+1,2	+0,6	
69	TABAKVERARBEITUNG	2,39	+0,2	-2,0	+2,3	-3,1	-0,8	+6,4	-1,7	
72-75	BAUHAUPTGEWERBE	10,26	+3,7	+2,9	+4,4	+5,2	+1,7	+2,3	+6,7	
	HOCHBAULEISTUNGEN	6,23	+2,8	+0,7	+4,6	+3,9	-1,0	+1,9	+7,3	
	TIEFBAULEISTUNGEN	4,03	+5,0	+6,0	+4,3	+7,3	+5,4	+2,8	+5,9	

FUER DAS PRODUZIERENDE GEWERBE
+100

NEHMEN

MAESSIGKEITEN BEREINIGT

VORJAHRESZEITRAUM IN 0/0

1986	1986	1986	1986	1986	1986	1986	1986	1986	1986	1986	1986	1986	SYPRO- NR.
JAN.	FEB.	MAERZ	APRIL	MAI	JUNI	JULI	AUG.	SEPT.	SEPT.	OKT.	NOV.	DEZ.	
+4.7	+3.1	-1.6	+7.8	+0.5	+4.3	+1.2	+0.6	+3.0	+0.2	+0.3	+2.9		
+3.0	+3.7	-1.3	+7.8	+0.7	+4.8	+1.1	+0.4	+3.0	+0.4	-1.1	+2.5		
-4.7	+4.6	-1.0	+4.3	-3.7	+3.3	-1.3	-0.3	+1.2	-1.3	-7.5	+0.5		1010-30
+3.9	+3.6	-1.2	+8.1	+1.0	+5.0	+1.2	+0.6	+3.0	+0.5	-0.7	+2.7		
+4.1	-1.7	-3.2	+6.2	-2.5	+0.2	-7.9	-4.4	-10.4	-8.4	-5.7	-7.0		21
+6.8	-0.5	-2.4	+8.7	-0.8	+2.6	-6.2	-5.6	-10.3	-7.4	-4.8	-4.9		2111
+3.8	+3.7	-1.2	+8.2	+1.1	+5.0	+1.5	+0.7	+3.4	+0.7	-0.5	+2.9		
+2.3	+0.2	-4.6	+2.3	-1.0	+1.1	-1.0	-2.8	-0.2	-2.2	-1.7	+0.8		
-8.7	-4.4	-7.3	-4.0	+6.1	+1.4	-0.4	-2.4	-0.6	-6.6	-9.8	+3.2		22
+27.6	-1.9	-9.4	+7.3	-1.3	-0.3	+1.9	+2.3	+4.8	-0.4	+9.4	+7.9		25
+1.0	-0.4	-8.6	+1.3	-8.8	-2.8	-11.6	-13.0	-9.0	-11.3	-9.7	-7.6		27
+2.2	+1.2	-7.8	+2.2	-7.0	-4.0	-11.6	-10.3	-8.1	-10.6	-10.2	-8.2		2711
+6.5	+5.5	+0.6	+7.1	+2.0	+5.4	+5.1	+1.2	+6.5	+0.9	-0.7	-5.5		28
+2.4	+4.9	-0.3	+8.2	+1.3	+5.7	+5.6	+1.6	+8.6	+1.0	+0.4	-7.8		2850
+2.9	+3.1	-2.5	+9.2	-1.5	+4.9	+10.6	-14.9	+1.4	-3.2	-4.8	-5.4		2910
+13.8	+11.7	+3.6	+14.8	+8.7	+10.3	-1.0	+15.7	+13.8	+6.5	-1.2	+4.7		2950
+7.3	+9.0	-5.9	+7.6	-2.6	+10.5	+21.2	-5.7	+1.6	+1.9	+2.5	-1.9		3011-15.30
+3.2	+0.3	-3.2	+0.4	-2.1	+0.2	-1.9	-3.6	-1.5	-1.3	+0.3	+1.1		40
+2.2	-0.3	-3.4	-3.2	-2.3	+0.2	-2.6	-5.3	-2.6	-0.4	+1.5	+0.8		4031
+8.7	-1.1	+0.5	+5.6	-1.6	+0.6	-2.3	-1.8	+1.7	-3.4	-4.7	-1.1		4034
+1.9	-4.7	-6.2	-0.9	-4.5	-6.5	-5.1	-0.4	-2.5	-3.2	+2.3	+1.0		4035
+4.9	+6.1	-4.9	+7.6	-1.9	+8.5	+5.2	-0.6	+0.3	+2.4	-0.2	+5.0		4036
+15.2	+3.3	+5.5	+9.9	-1.9	+17.4	+6.6	-1.8	+7.6	+10.2	+0.8	-3.6		EX 52
+14.5	+2.3	-6.2	+4.8	-3.1	+1.0	+2.4	-3.3	-0.1	+0.3	+5.1	+4.3		53
+3.0	+1.9	-5.9	+8.1	+3.0	-0.4	+3.5	+6.2	+4.3	+4.3	+4.0	+6.4		55
+0.7	+3.3	-0.1	+6.8	-0.3	+0.9	-6.2	+12.1	+3.6	+3.6	+1.5	+2.9		59
+5.7	+6.3	+1.7	+13.3	+3.4	+8.5	+1.8	+3.1	+4.7	+1.5	-0.8	+4.0		
+3.6	+4.4	+3.1	+9.1	+1.2	+6.4	+6.1	-3.0	+3.4	+0.3	-0.2	-1.7		3021-25
+5.8	+3.9	-2.9	+14.3	+4.9	-4.9	+6.6	-4.0	-3.9	-0.5	+1.3	-1.0		31
+2.2	+11.0	+1.7	+13.5	+6.9	+2.0	+10.7	+1.4	+0.6	+2.9	+2.3	-2.2		3111
+0.6	-5.6	-9.5	+21.3	+1.7	-17.1	+0.3	-11.1	-13.1	-4.4	+1.6	+2.0		3151
+8.5	+7.7	+2.5	+14.6	+5.3	+12.1	+3.1	+5.8	+3.0	-2.1	+0.8	+3.6		32
+7.0	+2.3	+1.4	-1.8	-17.1	-3.8	-9.9	-10.6	-12.0	-23.3	-12.2	-26.0		3210
+7.1	+11.6	+10.4	+27.1	+7.3	+19.8	-9.9	+21.4	+9.2	+3.7	+10.1	+7.6		3220
+19.6	+16.2	+18.0	+16.5	+14.8	+2.0	+25.7	-9.4	+17.2	+1.0	+1.0	-9.0		3230
+0.4	-0.1	-4.9	+6.4	-0.1	+8.9	+1.9	-2.2	+0.2	-2.8	+2.0	+6.1		3240
+20.4	+20.5	-1.4	+21.9	+8.2	+23.5	+5.3	+0.5	-0.5	+2.5	-9.0	+0.6		3256
+19.2	+23.7	+20.2	+19.8	+3.9	+7.4	-5.1	+7.3	+3.4	-0.8	+6.9	-0.7		3257
+9.2	+9.4	-2.5	+10.1	+2.3	+8.3	+4.1	+2.4	+1.2	+0.0	-5.9	+6.3		3260
+1.5	-3.8	-18.2	+6.0	+16.7	+11.6	-12.4	+19.8	-1.8	+1.1	+3.9	+17.2		3270
+6.8	+4.9	+6.5	+15.3	+5.0	+11.4	-0.4	+5.6	+4.1	-5.6	+1.2	+2.0		3280
+2.9	+3.5	-2.6	+15.3	+5.2	+10.7	-2.4	+7.1	+7.1	+5.0	-2.8	+11.4		33
+3.2	+4.2	-3.3	+18.4	+5.4	+13.6	-3.9	+8.8	+7.2	+5.5	-4.8	+14.0		3311
+4.9	+6.3	+2.7	+11.3	+6.5	+8.0	+1.3	+3.2	+9.4	+3.6	+0.2	+7.2		3314
+0.8	-12.7	-14.1	+4.5	-9.1	-15.8	-20.1	-13.5	-20.0	-17.8	-18.4	-12.2		34
+6.1	+6.5	+3.0	+9.6	+1.7	+6.1	+2.7	+2.5	+5.5	+5.1	+2.3	+4.9		36
+8.3	+5.1	+2.6	+11.1	+1.9	+4.1	+4.3	+3.4	+6.3	+3.5	+1.6	+4.9		3620
+12.7	+10.0	+1.1	+20.9	+1.8	+21.4	+6.4	-0.3	+12.3	+11.5	+6.2	+6.9		3650
+4.5	+7.1	+5.0	+7.9	+1.4	+4.2	+0.4	-1.2	+3.5	+1.2	-0.8	+2.8		3660
+5.4	+11.2	+1.1	+9.0	+6.4	+19.0	+11.8	+33.8	+11.1	+24.8	+13.1	+16.1		3670
+6.3	+8.0	+1.5	+9.5	-2.5	+4.5	-4.1	+6.9	+7.6	+2.2	+1.2	+3.0		37
+5.9	+5.2	+0.2	+10.7	+1.7	+10.7	+8.3	-1.6	+6.2	+1.6	+2.4	+3.0		38
+9.5	+18.3	+19.2	+29.2	+5.1	+11.9	+4.8	-6.1	+3.4	-9.3	-12.8	-12.5		50
+5.8	+13.6	+10.9	+18.2	+0.7	-4.3	-21.3	+25.3	-2.3	-10.3	-13.4	-29.5		5060
+10.1	+19.0	+20.3	+30.7	+5.5	+14.0	+7.9	-8.6	+4.1	-9.2	-12.7	-11.0		5080
+1.9	+2.9	-2.2	+5.8	-1.4	+3.4	+4.5	-1.5	+4.3	+2.9	+1.7	+2.2		
+5.6	+4.1	+0.7	+6.3	-3.4	-0.1	-4.4	+8.1	+4.1	+5.8	+2.4	-3.4		39
-5.7	-2.7	-8.4	+1.4	-3.2	-3.6	-4.0	-0.4	+1.7	-5.2	+1.9	+6.3		51
+10.6	+6.5	+4.4	+3.1	+2.8	-0.4	+4.4	-0.9	-1.0	+0.2	-2.7	-0.7		EX 52
-3.7	+1.6	-4.2	+4.1	-2.6	+4.2	+13.4	-12.6	+5.7	+5.0	+5.2	+7.4		54
+2.9	+2.2	-3.7	+4.8	-2.1	+4.6	+1.7	+4.8	+5.3	+7.1	+3.0	+2.2		56
-1.2	+2.0	-0.7	+5.3	+2.7	+1.9	+2.6	+3.0	+3.8	+2.8	+3.0	+1.8		57
+5.3	+3.6	-2.2	+8.3	+2.0	+7.7	+6.5	+5.6	+8.2	+5.7	+4.0	+4.9		58
+9.4	+6.1	-5.5	+6.7	-7.5	+5.8	-6.9	-17.3	-0.4	-3.5	-4.4	+14.7		61
+0.7	+0.2	-5.5	-1.4	-17.9	-11.5	-2.2	-6.0	-4.8	-8.9	-6.5	-10.4		62
+3.9	+3.2	-2.0	+6.8	-2.5	+3.6	+3.6	-6.5	+3.2	+0.0	-1.6	+1.7		63
+4.8	+6.0	-0.1	+9.3	-3.6	+5.2	+5.4	-6.4	+3.4	+1.7	-3.2	-3.9		64
+2.2	+1.8	-4.6	+2.8	-1.0	+0.8	+2.3	+2.2	+4.5	+0.9	+0.0	+2.9		
+5.1	+1.6	-3.9	+2.5	-0.4	+2.1	+2.1	+0.6	+2.6	+1.9	+1.6	+2.8		68
+3.6	+3.3	+0.4	+5.1	+3.7	+3.7	+1.6	+1.8	+3.9	+5.7	+0.9	+6.5		6818-19
-1.3	-2.5	-13.0	-4.8	-5.8	+3.6	+0.2	+10.8	+10.9	+6.7	+12.0	+4.5		6828
+5.1	+4.5	+3.7	+3.2	+3.1	+5.5	+5.4	+3.6	+5.8	+3.7	+3.6	+1.3		6831-36
+1.6	+1.4	-5.8	-0.7	-5.2	-5.6	-3.2	-5.8	+0.9	+0.7	-2.3	+2.7		6847-54
+6.8	-5.1	-3.3	+1.2	+2.7	+4.9	+4.3	-1.2	-1.6	-5.4	+3.7	+3.6		6871-72
+10.3	+2.3	-4.9	+1.1	+7.4	+6.7	+17.2	+14.5	-1.4	-1.6	+6.8	+1.6		6879
-2.9	-6.0	-6.2	+4.3	-1.5	-4.8	+1.5	+1.1	+0.8	+1.9	-2.9	+3.0		6889
-5.4	+2.3	-6.6	+3.8	-3.0	-3.3	+2.9	+6.3	+10.2	-2.1	-4.9	+3.2		69
+46.9	-7.7	-6.7	+6.5	-1.0	+0.0	+2.6	+1.2	+3.1	-2.4	+17.5	+8.3		72-75
+32.4	-11.2	-5.9	+3.4	-3.7	-2.6	+1.5	+1.6	+2.7	-1.0	+18.4	+7.0		
+55.5	-1.3	-7.6	+10.7	+2.4	+3.3	+4.0	+0.8	+3.4	-4.2	+16.3	+10.3		

SYPRO- NR.	WIRTSCHAFTSZWEIG	GEWICH- TUNG	1984	1985	1986	VERAEND. IN O/O		VERAENDERUNG IN O/O		1986 3. VJ	
						1986 GEGEN 1985	1986 1. HJ	1986 2. HJ	2. HJ 1986 GEGEN 2. HJ 1985		2. HJ 1986 GEGEN 1. HJ 1986
	PRODUZIERENDES GEWERBE INSGESAMT	100	98,7	102,6	104,8	+2,1	102,8	106,9	+1,4	+4,0	103,2
	PRODUZIERENDES GEWERBE (OH. BAUHAUPTGEWERBE)	90,89	99,6	104,5	106,6	+2,0	105,7	107,6	+1,2	+1,8	103,1
1010-30	ELEKTRIZITAETS-U. GASVERSORGUNG	5,21	105,5	110,1	109,2	-0,8	113,1	105,3	-0,6	-6,9	92,9
	BERGBAU U. VERARBEITENDES GEWERBE	85,66	99,3	104,1	106,5	+2,3	105,2	107,7	+1,3	+2,4	103,7
21	BERGBAU	3,12	90,0	90,8	86,4	-4,6	89,5	83,4	-6,6	-6,6	81,7
2111	STEINKOHLENBERGB. U. -BRIKETTHERSTELLUNG, KOKEREI	1,66	85,4	89,6	88,2	-1,8	89,7	86,7	-5,9	-3,3	88,0
	VERARBEITENDES GEWERBE	82,56	99,6	104,6	107,2	+2,5	105,8	108,6	+1,5	+2,6	104,5
	GRUNDSTOFF-U. PRODUKTIONSGUETERGEWERBE	23,10	97,9	96,7	98,1	-0,6	98,7	97,6	-1,1	-1,1	96,2
22	MINERALOELVERARBEITUNG	3,42	80,7	78,5	77,5	-1,6	76,4	76,6	-1,3	+2,9	80,4
25	GEW. U. VERARB. V. STEINEN U. ERDEN	2,42	86,1	78,6	80,6	+2,5	70,5	90,7	+2,8	+26,7	95,8
27	EISENSCHAFFENDE INDUSTRIE	2,81	89,7	93,7	86,3	-7,9	90,4	82,1	-11,1	-5,2	83,5
2711	HOCHOFEN- , STAHL- U. WARMWALZWERKE (OH. STAHLROHRE)	2,34	87,6	90,4	84,4	-6,6	88,3	80,5	-9,7	-8,8	82,9
26	NE-METALLERZEUGUNG, NE-METALLHALBZEUGWERKE	0,99	108,8	110,5	114,0	+3,2	115,4	112,7	+1,6	-2,3	115,6
2850	NE-METALLHALBZEUGWERKE	0,69	110,7	109,4	112,6	+2,9	114,2	111,0	+2,1	-2,8	115,1
2910	EISEN- , STAHL- U. TEMPERGIESSEREI	0,92	84,3	86,9	85,9	-1,2	91,2	80,5	-3,7	-11,7	78,8
2950	NE-METALLGIESSEREI	0,44	105,8	113,2	123,2	+6,8	129,9	116,5	+6,4	+10,3	109,4
3011-15, 30	ZIEHEREIEN, KALTWALZWERKE, MECHANIK, ANG	0,54	89,2	86,3	91,0	+3,1	92,2	85,8	+2,6	-2,6	92,2
40	CHEMISCHE INDUSTRIE	8,94	106,7	110,7	109,4	-0,9	112,1	107,4	-1,4	-4,2	107,4
4031	H. V. CHEM. GRUNDSTF. (AUCH M. ANSCHL. WEITERVERARB.)	4,22	106,1	108,9	107,3	-1,5	109,1	105,5	-1,6	-3,3	104,8
4034	H. V. CHEM. ERZEUGNISSEN F. GEWERBE, LANDWIRTSCHAFT	1,59	107,5	110,0	110,2	+0,2	114,6	105,9	-1,9	-7,6	111,1
4035	H. V. PHARMAZEUTISCHEN ERZEUGNISSEN	1,80	107,6	110,8	107,4	-3,1	106,0	106,7	-1,5	-1,2	104,2
4036	H. V. SEIFEN, WASCH- U. KOERPERPFLEGE MITTELN	0,73	110,8	111,6	114,9	+3,0	117,1	112,7	+2,6	-3,8	112,4
EX 52	HERSTELLUNG, VERARB. U. VEREDLG. V. FLACHGLAS	0,47	89,9	95,7	101,6	+6,2	96,0	107,1	+4,7	+11,6	102,7
53	HOLZBEARBEITUNG	0,48	92,7	85,5	90,5	+1,1	89,7	91,2	+0,9	+1,7	89,7
55	ZELLSTOFF- , HOLZSCHLIFF- , PAPIER- U. PAPPEERZEUGUNG	0,74	119,6	120,1	123,6	+2,9	122,7	124,4	+4,4	+1,4	125,1
59	GUMMI- U. KAUTSCHUK- VERARBEITUNG	0,93	104,4	111,3	113,6	+2,1	116,6	110,6	+2,3	-5,1	105,4
	INVESTITIONSGUETER PRODUZIERENDES GEWERBE	37,57	102,3	112,1	117,1	+4,5	115,3	118,9	+2,5	+3,1	111,4
3021-25	STAHLVERFORMUNG, OBERFLAECHEVEREDLUNG, HAERTUNG	1,29	91,1	97,0	99,5	+2,6	103,6	95,4	+0,6	-7,9	96,3
31	STAHL- U. LEICHTMETALLBAU, SCHIENENFAHRZEUGBAU	1,81	84,0	81,6	82,1	+0,6	73,1	91,0	+0,2	+24,5	79,7
3111	H. V. STAHL- U. L. METALLKONSTRUKT. (OH. GRUBENAUSB.)	0,81	83,4	81,3	86,3	+6,2	76,2	96,4	+4,7	+26,5	88,5
3151	KESSEL- U. BEHAELTERBAU	0,86	86,7	82,9	79,6	-4,0	70,6	88,6	+3,8	+25,5	71,6
32	MASCHINENBAU	10,80	93,0	99,1	104,3	+5,2	99,8	106,7	+2,4	+8,9	101,3
3210	H. V. LANDW. MASCHINEN, ACKERSCHLEPPERN	0,45	100,7	108,4	95,5	-11,9	108,0	83,1	-19,9	-23,1	87,5
3220	H. V. METALLBEARBEITUNGSMASCHINEN U. AE.	1,58	85,5	96,0	106,7	+13,2	96,5	121,0	+12,0	+25,4	106,6
3230	H. V. TEXTIL- U. NAEHMASCHINEN	0,49	96,2	112,0	122,7	+9,6	119,4	126,1	+3,7	+5,6	123,5
3240	H. V. MASCHINEN F. D. NAHR. - U. GENUSSMITTELIND. USW	1,30	99,8	107,7	109,2	+1,4	98,6	116,6	+2,0	+19,3	104,6
3256	H. V. HUETTEN- U. WALZWERKSEINR. USW (OH. BAUMASCH.)	1,22	92,4	87,1	93,5	+6,7	86,6	83,6	+1,6	-3,5	77,7
3257	H. V. BAU- BAUSTOFF- U. AE. MASCHINEN	0,66	75,0	76,3	85,1	+8,7	86,6	83,6	+1,6	-0,1	110,0
3260	H. V. ZAHNRAEDERN, GETRIEBEN, LAGERN U. AE.	0,84	96,3	107,5	111,1	+3,3	111,1	111,0	+1,2	+0,1	110,0
3270	H. V. MASCHINEN F. WEITERE BEST. WIRTSCHAFTSZWEIGE	0,86	104,5	122,4	126,1	+3,0	116,8	135,3	+4,6	+15,8	120,3
3280	SONST. MASCHINENBAU	3,34	91,6	94,4	99,3	+5,2	97,4	101,2	+1,8	+3,9	95,2
33	STRASSENFAHRZEUGBAU, REF. V. KRAFTFAHRZEUGEN USW	6,34	107,3	119,0	124,9	+5,0	126,8	120,9	+4,5	-6,1	111,9
3311	H. V. KRAFTWAGEN U. -MOTOREN	4,86	111,2	124,5	131,0	+5,2	136,2	125,8	+4,5	-7,6	114,4
3314	H. V. TEILEN F. KRAFTWAGEN U. -MOTOREN	2,40	112,6	125,6	132,4	+5,4	135,5	129,3	+4,5	-4,6	122,8
34	SCHIFFBAU	0,39	83,1	86,7	72,9	-15,9	79,3	66,5	-21,2	-16,1	65,1
36	ELEKTROTECHNIK, REP. V. HAUSHALTSGERAETEN	9,06	105,8	118,0	123,8	+4,9	120,4	127,3	+4,5	+5,7	119,8
3620	H. V. GERAETEN D. ELEKTRIZ. ERZEUGUNG, -VERTLG. U. AE.	3,37	98,5	107,0	112,5	+5,1	110,3	114,7	+4,7	+4,0	112,0
3650	H. V. ELEKTROHAUSHALTSGERAETEN	0,84	97,9	104,1	114,8	+10,3	117,6	111,7	+6,9	-5,2	99,2
3660	H. V. ZAEHLERN, FERNMELEDE-, MESS- U. REGELGERAETEN USW	2,82	115,0	139,0	141,7	+1,9	137,4	146,0	+0,6	+6,3	140,0
3670	H. V. RUNDFUNK-, FERNSEH- U. PHONOTECHN. GERAETEN	0,84	114,0	126,4	147,2	+16,5	135,5	158,8	+23,7	+17,2	126,0
37	FEINMECHANIK, OPTIK, H. V. UHREN	1,39	91,0	99,3	103,1	+3,8	103,2	103,0	+2,7	-0,2	97,0
38	H. V. EISEN-, BLECH- U. METALLWAREN	2,88	97,1	101,7	106,3	+4,5	106,3	106,3	+3,6	+0,0	103,9
50	H. V. BUEROMASCHINEN, ADV-GERAETEN U. -EINRICHTUNGEN	1,61	172,0	213,5	220,9	+3,5	213,3	228,6	+5,9	+7,2	212,4
5060	H. V. BUEROMASCHINEN	0,22	85,1	98,7	94,6	-4,2	104,1	85,2	-13,9	-18,2	82,2
5080	H. V. ADV-GERAETEN U. -EINRICHTUNGEN	1,39	185,6	231,7	241,0	+4,0	230,6	251,4	+5,5	+9,0	233,0
	VERBRAUCHSGUETER PRODUZIERENDES GEWERBE	13,34	94,1	94,5	96,5	+2,1	95,2	97,7	+2,6	+2,6	95,0
39	H. V. MUSIKINSTRUMENTEN, SPIELWAREN, FUELLHALTERN USW	0,58	93,1	94,7	96,4	+1,8	88,1	104,6	+2,0	+15,0	98,7
51	FEINKERAMIK	0,45	91,5	91,0	89,2	-2,0	90,3	88,0	-0,2	-2,5	86,6
EX 52	HERSTELLUNG, VERARB. U. VEREDLG. V. HOHLGLAS	0,41	101,1	105,5	107,3	+1,7	105,8	108,9	+0,5	+2,9	109,7
54	HOLZVERARBEITUNG	2,31	80,7	74,9	76,2	+1,7	74,5	77,9	+4,6	+4,6	71,4
56	PAPIER- U. PAPPEVERARBEITUNG	1,12	102,6	106,2	109,5	+3,1	108,3	110,7	+4,9	+2,2	108,6
57	DRUCKEREI, VERVIELFAELTIGUNG	1,89	96,7	99,6	102,0	+2,4	98,3	105,7	+3,0	+7,5	99,4
58	H. V. KUNSTSTOFFWAREN	2,31	111,2	116,4	122,3	+5,1	121,2	123,4	+6,4	+1,6	123,3
61	LEDERERZEUGUNG	0,05	115,5	106,3	105,4	-0,8	111,1	99,7	-2,4	-10,3	87,4
62	LEDERVERARBEITUNG	0,51	85,0	81,0	75,6	-6,4	72,7	78,9	+6,6	+8,5	81,9
63	TEXTILGEBWERBE	1,96	91,7	94,5	95,7	+1,3	98,6	92,6	+0,4	-5,9	87,3
64	BEKLEIDUNGSGEWERBE	1,75	82,4	80,8	80,7	-0,1	79,6	81,7	-1,6	-2,6	85,6
	NAHRUNGS- U. GENUSSMITTELGEWERBE	6,55	101,1	102,6	105,0	+1,4	99,7	110,3	+2,3	+10,6	106,1
66	ERNAEHRUNGSGEWERBE	6,19	101,8	103,9	105,8	+1,6	99,9	111,7	+2,5	+11,8	103,6
6816-19	H. V. BACKWAREN	0,55	108,8	112,5	116,9	+3,9	110,5	123,2	+4,7	+11,5	120,0
6826	H. V. SUESSEWAREN (OH. DAUERBACKWAREN)	0,48	103,2	101,0	101,9	+0,9	101,7	102,1	+7,8	+0,4	101,3
6831-36	MILCHVERWERTUNG	0,48	96,6	94,7	99,0	+4,5	100,8	97,2	+4,0	-3,6	100,1
6847-54	SCHLACHTHAEUUSER (OH. KOMMUNALE), FLEISCHVERARB.	0,74	100,4	105,7	103,8	-1,6	100,1	107,5	+0,5	+7,4	103,2
6871-72	BRAUEREI, MAELEZEREI	1,14	99,3	98,9	99,7	+0,8	97,6	101,8	+0,5	+4,3	107,6
6879	MINERALBRUNNEN, H. V. MINERALWASSER, LIMONADEN	0,32	108,2	115,6	122,4	+5,9	121,0	123,8	+7,3	+2,3	137,6
6889	H. V. FUTTERMITTELN	0,25	100,8	100,6	99,5	-1,1	101,0	98,0	+0,8	-3,0	94,8
69	TABAKVERARBEITUNG	2,36	99,4	102,6	103,0	+0,4	99,3	106,7	+2,0	+7,5	112,0
72-75	BAUHAUPTGEWERBE	9,11	89,5	83,7	87,1	+4,1	74,1	100,0	+3,6	+35,0	104,4
	HOCHBAULEISTUNGEN	4,83	88,8	77,3	79,6	+3,0	69,0	90,2	+3,7	+30,7	93,5
	TIEFBAULEISTUNGEN	4,28	90,3	90,9	95,5	+5,1	79,8	111,1	+3,5	+39,2	116,6

FUER DAS PRODUZIERENDE GEWERBE
*100

ERNEHMENSTEILE

MONATLICH

1986 4. VJ	VERAENDERUNG IN O/O		1986 MAERZ	1986 APRIL	1986 MAY	1986 JUNI	1986 JULI	1986 AUG.	1986 SEPT.	1986 OKT.	1986 NOV.	1986 DEZ.	1987 JAN.	1987 FEB.	VERAENDERUNG IN O/O		SYPRO- NR.
	4. VJ GEGEN 1985	4. VJ 1986 GEGEN 1986													FEB. 1987 GEGEN FEB. 1986	FEB. 1987 GEGEN JAN. 1987	
110.5	+0.8	+7.1	101.4	114.2	98.8	107.0	105.9	91.2	112.4	119.9	109.4	102.3	92.1	98.5	+1.3	+6.9	
112.0	+0.4	+8.6	105.3	115.4	99.5	107.5	105.6	91.1	112.5	120.3	110.7	105.1	98.0	103.8	+0.5	+5.9	
117.7	-3.0	+26.7	122.9	112.0	91.0	92.4	92.1	87.0	99.5	111.9	117.3	124.0	140.1	122.7	-3.8	-12.4	1010-30
111.7	+0.7	+7.7	104.2	115.6	100.0	108.4	106.4	91.3	113.3	120.9	110.3	104.0	95.5	102.7	+0.9	+7.5	
85.1	-9.3	+4.2	91.7	91.3	79.6	80.8	84.6	81.4	79.2	89.4	84.5	81.4	98.4	86.6	-5.4	-12.0	21
85.4	-5.5	-3.0	87.9	96.4	83.4	85.6	93.3	86.6	84.1	90.5	84.0	81.6	83.4	85.3	-2.6	+2.3	2111
112.7	+1.0	+7.8	104.7	116.5	100.6	109.5	107.2	91.7	114.6	122.1	111.2	104.6	95.4	103.3	+1.1	+8.3	
96.9	-0.6	-1.2	97.4	105.5	97.5	101.3	101.1	91.5	102.1	106.4	97.8	86.5	89.6	92.9	-0.7	+2.5	
76.6	-1.7	-4.5	76.7	73.1	83.7	76.4	82.9	82.5	75.6	72.5	76.3	81.5	77.7	66.9	-5.0	-13.9	22
85.7	+2.3	-10.5	60.2	92.4	85.4	93.7	96.5	86.6	102.0	105.6	86.3	65.0	36.5	44.7	+4.4	+22.5	25
80.2	-10.8	-4.4	91.2	94.8	84.1	91.1	82.6	79.1	90.1	89.3	84.4	67.0	74.2	81.9	-9.5	+10.4	27
78.2	-10.0	-5.7	90.0	91.8	83.7	88.3	79.5	80.2	88.9	86.7	82.4	65.5	74.6	81.5	-7.3	+9.2	2711
109.5	-1.5	-5.4	114.1	125.6	105.7	114.3	123.2	105.2	118.9	127.0	107.7	93.9	109.2	112.8	+0.0	+3.3	28
106.9	-1.7	-7.1	112.4	126.7	106.7	112.2	124.1	102.7	118.5	127.8	105.6	87.2	108.2	.	.	.	2850
82.2	-6.4	+4.3	90.4	103.2	81.3	89.2	80.0	60.9	95.4	95.2	82.5	65.8	78.1	84.3	-6.2	+7.9	2910
123.7	+2.3	+13.1	126.2	148.0	115.7	126.7	110.0	85.9	132.2	144.5	123.0	103.5	131.0	146.0	+11.7	+11.5	2950
87.3	+0.5	-5.3	87.4	105.7	86.5	96.1	97.6	78.3	100.4	107.8	90.0	64.2	80.0	87.5	-3.1	+9.4	3011-15 30
107.4	-0.3	+0.0	112.5	117.7	108.6	111.4	112.6	101.2	108.3	115.1	108.0	99.2	106.5	110.0	+0.9	+2.3	40
106.1	+1.0	+1.2	109.4	108.9	112.6	110.2	109.7	101.4	103.4	108.2	106.9	103.2	108.6	108.2	+4.3	-0.4	4031
100.7	-3.8	-9.4	118.5	127.9	105.6	108.8	114.2	107.5	111.6	117.7	98.8	85.7	96.7	106.0	-5.4	+5.6	4034
109.2	+0.1	+4.6	109.8	116.7	99.4	103.7	107.7	96.1	108.7	116.4	112.2	99.0	103.1	106.7	-0.5	+5.4	4035
112.9	+2.7	+0.4	109.6	130.1	99.4	126.7	123.3	98.9	115.1	129.5	113.0	96.1	112.8	.	.	.	4036
111.5	+3.5	+6.6	90.2	104.6	88.7	104.2	103.9	87.1	117.1	134.5	112.3	87.6	95.6	95.6	+7.9	+0.0	EX 52
92.6	+3.1	+3.5	84.8	102.2	87.5	96.6	92.7	75.3	101.1	106.6	93.7	78.0	75.6	83.1	+2.3	+9.9	52
123.8	+5.1	+1.0	118.5	127.7	118.3	129.3	126.7	120.9	127.6	133.9	130.9	106.6	131.2	129.5	+8.0	+1.3	53
115.7	+2.9	+9.8	117.5	126.1	106.2	113.8	98.5	93.2	124.6	131.6	113.8	101.6	108.5	123.0	+5.3	+13.4	55
126.4	+1.4	+13.5	114.7	129.5	109.0	121.1	114.5	93.9	125.7	133.4	123.0	122.8	99.6	113.4	+1.3	+13.5	
94.5	-0.6	-1.9	102.3	116.0	95.0	102.3	100.1	84.7	104.0	111.3	95.6	76.5	95.3	95.6	-2.3	+4.5	3021-25
102.3	+0.2	+28.4	69.9	80.5	74.0	85.6	80.2	72.8	86.0	100.3	94.9	111.8	59.0	62.5	+5.7	+16.1	31
104.3	+2.5	+17.9	75.6	83.0	77.4	87.1	89.6	80.8	95.1	100.9	99.0	113.0	61.7	.	.	.	3111
105.5	-0.1	+47.3	64.2	79.5	72.9	84.8	71.3	65.7	77.9	104.8	94.1	117.5	56.8	.	.	.	3151
116.0	+0.9	+14.5	101.3	112.5	97.2	109.6	107.1	86.8	110.1	112.7	106.2	129.2	78.2	91.4	-1.5	+16.9	32
78.7	-26.1	-10.1	114.6	128.4	91.2	104.2	106.2	62.8	93.6	93.9	81.8	60.3	75.1	.	.	.	3210
135.1	+7.6	+26.5	101.6	106.0	93.6	118.9	118.5	93.2	108.8	115.8	121.7	167.7	73.6	94.5	+11.3	+26.0	3220
128.6	-2.6	+4.1	124.0	138.2	114.1	110.1	145.3	85.3	139.9	135.6	127.0	123.3	97.9	.	.	.	3230
133.0	+2.9	+27.2	100.6	114.6	98.6	120.5	111.0	85.9	112.9	116.1	115.5	167.5	76.5	.	.	.	3240
111.4	-3.0	+27.9	80.1	97.0	84.2	105.2	88.6	77.8	94.8	103.1	91.4	139.8	65.5	.	.	.	3256
89.5	+2.5	+15.2	102.5	97.0	80.0	94.3	78.8	68.0	86.4	91.5	86.3	90.8	61.5	.	.	.	3257
112.1	+0.4	+1.9	105.1	124.7	103.9	112.2	119.1	98.1	112.8	123.4	104.6	108.2	87.3	.	.	.	3260
150.4	+9.3	+25.0	108.5	123.4	129.8	135.4	118.3	92.4	143.1	138.6	138.9	173.6	96.8	.	.	.	3270
103.2	-0.5	+4.0	100.8	110.8	94.8	98.0	101.2	87.3	109.0	107.6	97.1	104.8	79.3	86.1	-3.8	+11.1	3280
129.9	+4.2	+16.1	121.9	145.1	115.7	129.8	115.4	91.3	129.1	143.6	129.1	116.5	122.2	132.9	+3.6	+6.8	33
137.1	+4.1	+19.8	126.0	155.0	123.6	137.4	115.3	91.1	136.6	152.4	136.7	122.2	131.2	140.0	+3.1	+6.7	3311
135.8	+3.7	+10.6	132.7	149.6	128.9	133.4	131.3	102.5	134.1	151.0	134.7	121.8	126.8	142.8	+3.6	+12.6	3314
67.8	-20.3	+4.1	79.0	89.1	74.9	72.2	63.0	61.4	70.9	76.0	67.7	59.7	63.2	67.4	-15.7	+6.6	34
134.7	+5.6	+12.4	121.5	133.4	113.8	124.6	121.2	102.4	135.8	144.8	133.5	125.8	106.7	121.2	+2.4	+13.6	36
117.4	+3.8	+4.8	110.8	125.3	102.8	112.5	116.8	96.4	122.9	125.6	116.9	109.6	97.3	112.5	+4.2	+15.6	3620
124.3	+9.2	+25.3	113.3	135.1	102.9	120.4	100.5	59.8	137.2	148.1	125.2	99.5	112.5	.	.	.	3650
152.0	+1.7	+8.6	143.0	149.1	134.3	144.9	142.6	127.4	150.1	154.2	148.6	153.2	112.3	128.9	-3.9	+14.8	3660
188.6	+24.5	+46.2	138.2	139.0	124.0	140.6	113.6	99.7	173.7	216.1	187.2	162.5	140.3	.	.	.	3670
109.0	+1.7	+12.4	105.5	113.6	96.7	106.2	98.6	81.2	111.3	116.0	106.2	104.8	90.5	102.9	+0.5	+13.7	37
108.7	+2.4	+4.6	103.7	119.3	97.7	110.8	108.8	86.3	116.5	124.1	107.9	94.1	96.9	105.5	+2.3	+8.9	38
244.9	-11.8	+15.3	226.3	248.6	194.8	231.3	207.0	169.9	260.2	256.1	252.9	225.6	156.6	211.2	-1.2	+34.7	50
86.2	-20.1	+7.3	115.0	118.7	89.6	99.4	66.2	67.9	112.5	109.9	100.0	54.6	68.6	.	.	.	5060
269.7	-11.3	+15.8	244.0	265.2	211.5	252.2	229.3	186.1	283.6	275.3	277.1	252.7	170.8	233.7	+1.3	+36.8	5080
100.5	+2.6	+5.8	96.0	104.7	86.3	95.4	96.8	80.2	108.0	113.8	99.3	88.3	91.9	96.5	+3.1	+5.0	
110.8	+2.1	+12.3	88.8	101.5	83.1	96.4	97.6	83.5	114.8	126.2	108.5	95.7	78.8	.	.	.	39
89.4	+0.6	+3.2	90.3	100.8	86.4	86.1	86.3	79.4	94.2	99.5	90.2	78.6	81.7	89.2	+0.0	+9.2	51
108.0	-1.2	-1.5	105.5	111.8	104.6	108.5	115.7	104.0	109.5	116.5	109.5	97.9	102.9	.	.	.	EX 52
84.3	+5.9	+16.1	75.5	84.5	68.4	77.1	75.0	51.0	85.3	93.6	83.4	76.0	66.6	74.6	+2.5	+12.0	54
112.7	+5.3	+3.8	104.3	117.9	97.1	109.5	111.6	97.4	116.8	131.0	109.1	98.0	109.5	113.6	+7.0	+3.7	56
112.0	+2.6	+12.7	99.8	106.2	94.5	99.6	96.9	93.8	105.6	117.9	108.5	109.5	98.4	.	.	.	57
123.4	+5.3	+0.1	115.9	135.3	115.5	127.3	125.9	105.4	134.7	142.5	124.4	103.4	118.1	.	.	.	58
112.0	+1.5	+26.1	106.9	123.9	95.8	110.7	95.6	56.0	110.6	122.2	110.6	102.9	99.9	120.5	+6.2	+20.6	61
75.9	-8.7	-7.3	78.1	78.1	60.3	63.9	67.8	80.2	97.6	92.9	76.2	58.5	66.0	72.9	-6.8	+7.2	62
96.4	-0.1	+12.7	98.9	108.5	86.6	97.5	91.8	62.7	107.4	113.9	97.7	83.5	93.7	95.0	+0.1	+5.7	63
77.9	-2.0	-9.0	90.4	84.3	58.7	69.3	87.6	68.9	100.3	91.1	75.8	66.7	82.1	85.1	+0.1	+7.3	64
114.5	+1.2	+7.9	93.5	106.5	96.3	102.2	108.3	100.7	109.3	127.3	114.9	101.4	97.1	97.4	+1.6	+0.3	
119.6	+2.3	+15.2	93.6	106.5	99.9	103.1	105.8	98.0	107.7	130.8	119.9	108.0	97.9	97.3	+4.6	-0.6	68
126.4	+5.0	+5.3	108.9	118.3	110.2	110.7	111.1	116.5	132.4	136.3	124.5	118.0	110.6	106.7	+3.0	-1.7	6818-19
102.9	+6.1	+1.6	96.7	103.1	89.3	100.5	92.5	93.2	118.1	124.7	105.7	78.2	107.5				

SYPRO- NR.	WIRTSCHAFTSZWEIG	GEWICH- TUNG	1986	1986	1986	1986	1986	1986	1986
				1.HJ	2.HJ	1.VJ	2.VJ	3.VJ	4.VJ
	PRODUZIERENDES GEWERBE INSGESAMT	100	104,8	102,8	106,9	98,9	106,7	103,2	110,5
	PRODUZIERENDES GEWERBE (OH. BAUHAUPTGEWERBE)	90,89	106,6	105,7	107,6	103,9	107,5	103,1	112,0
1010-30	ELEKTROENERGIE- U. GASVERSORGUNG	5,21	109,2	113,1	105,3	127,7	98,5	92,9	117,7
	BERGBAU U. VERARBEITENDES GEWERBE	85,68	106,5	105,2	107,7	102,4	108,0	103,7	111,7
21	BERGBAU	3,12	86,4	89,5	83,4	95,0	83,9	81,7	85,1
2111	STEINKOHLENBERG- U. -BRIKETTHERSTELLUNG, KOKEREI	1,66	88,2	89,7	86,7	91,0	88,5	88,0	85,4
	VERARBEITENDES GEWERBE	82,56	107,2	105,8	108,6	102,7	108,9	104,5	112,7
	GRUNDSTOFF- U. PRODUKTIONSQUETERGEWERBE	23,10	98,1	96,7	97,6	95,8	101,6	98,2	96,9
22	MINERALÖLVERARBEITUNG	3,42	77,5	76,4	78,6	75,0	77,7	80,4	76,8
25	GEW. U. VERARB. V. STEINEN U. ERDEN	2,42	80,6	70,5	90,7	50,4	90,5	95,8	85,7
27	EISENSCHAFFENDE INDUSTRIE	2,81	86,3	90,4	82,1	90,9	90,0	83,9	80,2
2711	HOCHOFEN- , STAHL- U. WARMWALZWERKE (OH. STAHLROHRE)	2,34	84,4	88,3	80,5	85,7	87,9	82,9	78,2
28	NE-METALLHALBZEUGWERKE	0,99	114,0	115,4	112,7	114,2	116,5	115,8	109,5
2850	NE-METALLHALBZEUGWERKE	0,69	112,6	114,2	111,0	113,2	115,2	115,1	106,9
2910	EISEN- , STAHL- U. TEMPERGLIESSEREI	0,92	85,9	91,2	80,5	91,2	91,2	78,8	82,2
2950	NE-METALLGLIESSEREI	0,44	123,2	129,9	116,5	129,7	130,1	109,4	123,7
3011-15,30	ZIEHEREIEN, KALTWALZWERKE; MECHANIK, ANG	0,54	91,0	92,2	89,8	87,7	96,8	92,2	87,3
40	CHEMISCHE INDUSTRIE	8,94	109,7	112,1	107,4	111,5	112,6	107,4	107,4
4031	H. V. CHEM. GRUNDSTF. (AUCH M. ANSCHL. WEITERVERARB.)	4,22	107,3	109,1	105,5	107,5	110,6	104,8	106,1
4034	H. V. CHEM. ERZEUGNISSEN F. GEWERBE, LANDWIRTSCHAFT	1,59	110,2	114,6	105,9	115,0	114,1	111,1	100,7
4035	H. V. PHARMAZEUTISCHEN ERZEUGNISSEN	1,80	107,4	108,0	106,7	109,4	106,6	104,2	109,2
4036	H. V. SEIFEN, WASCHE- U. KOERPERPFLEGE MITTELN	0,73	114,9	117,1	112,7	115,5	118,7	112,4	112,9
EX 52	HERSTELLUNG, VERARB. U. VEREDLG. V. FLACHGLAS	0,47	101,6	96,0	107,1	92,9	99,2	102,7	111,5
53	HOLZBEARBEITUNG	0,48	90,5	89,7	91,2	84,0	95,4	89,7	92,6
55	ZELLSTOFF-, HOLZSCHLIFF-, PAPIER- U. PAPPEERZEUGUNG	0,74	123,6	122,7	124,4	120,3	125,1	125,1	123,8
59	GUMMI- U. KAUTSCHUKVERARBEITUNG	0,93	113,6	116,6	110,6	117,1	116,0	105,4	115,7
	INVESTITIONSGUETER PRODUZIERENDES GEWERBE	37,57	117,1	115,3	118,9	110,8	119,9	111,4	126,4
3021-25	STAHLVERFORMUNG; OBERFLAECHEVEREDLUNG, HAERTUNG	1,29	99,5	103,6	95,4	102,7	104,4	96,3	94,5
31	STAHL- U. LEICHTMETALLBAU, SCHIENENFAHRZEUGBAU	1,81	82,1	73,1	91,0	66,2	80,0	79,7	102,3
3111	H. V. STAHL- U. L. METALLKONSTRUKT. (OH. GRUBENAUSB.)	0,81	86,3	76,2	96,4	69,8	82,5	88,5	104,3
3151	KESSEL- U. BEHAELTERBAU	0,86	79,6	70,6	88,6	61,9	79,2	71,6	105,5
32	MASCHINENBAU	10,80	104,3	99,8	108,7	93,2	106,4	101,3	116,0
3210	H. V. LANDW. MASCHINEN, ACKERSCHLEPPERN	0,49	95,5	108,0	83,1	108,0	107,9	87,5	78,7
3220	H. V. METALLBEARBEITUNGSMASCHINEN U. AE.	1,58	108,7	96,5	121,0	86,2	106,8	106,8	135,1
3230	H. V. TEXTIL- U. NAEMMASCHINEN	0,49	122,7	119,4	126,1	118,0	120,8	123,5	128,6
3240	H. V. MASCHINEN F. D. NAHR. - U. GENUSSMITTELIND. USW	1,30	109,2	99,6	118,8	88,0	111,2	104,6	133,0
3256	H. V. HUETTEN- U. WALZWERKSEINR. USW (OH. BAUMASCH.)	1,22	93,5	87,8	99,3	79,0	96,5	87,1	111,4
3257	H. V. BAU- BAUSTOFF- U. AE. MASCHINEN	0,68	85,1	86,6	83,6	82,7	90,4	77,7	89,5
3260	H. V. ZAHNRAEDERN, GETRIEBEN, LAGERN U. AE.	0,84	111,1	111,1	111,0	108,6	113,6	110,0	112,1
3270	H. V. MASCHINEN F. WEITERE BEST. WIRTSCHAFTSZWEIGE	0,86	126,1	116,8	135,3	104,0	129,5	120,3	150,4
3280	SONST. MASCHINENBAU	3,34	99,3	97,4	101,2	93,5	101,2	99,2	102,9
33	STRASSENFAHRZEUGBAU, REP. V. KRAFTFAHRZEUGEN USW	8,34	124,9	128,8	120,9	126,1	131,5	111,9	129,2
3311	H. V. KRAFTWAGEN U. -MOTOREN	4,86	131,0	136,2	125,8	133,8	138,7	114,4	137,1
3314	H. V. TEILEN F. KRAFTWAGEN U. -MOTOREN	2,40	132,4	135,5	129,3	133,8	137,3	122,8	135,8
34	SCHIFFBAU	0,39	72,9	79,3	66,5	79,5	79,1	65,1	67,8
36	ELEKTROTECHNIK, REP. V. HAUSHALTSGERAETEN	9,06	123,8	120,4	127,3	116,8	123,9	119,8	134,7
3620	H. V. GERAETEN D. ELEKTROTR. ERZEUGUNG, -VERTLG. U. AE.	3,37	112,5	110,3	114,7	107,0	113,5	112,0	117,4
3650	H. V. ELEKTROHAUSHALTSGERAETEN	0,84	114,8	117,8	111,7	116,1	119,5	99,2	124,3
3660	H. V. ZAEHLERN, FERNMEDE-, MESS- U. REGELGERAETEN USW	2,82	141,7	137,4	146,0	132,1	142,8	140,0	152,0
3670	H. V. RUNDFUNK-, FERNSEH- U. PHONOTECHN. GERAETEN	0,84	147,2	135,5	158,8	136,5	134,5	129,0	188,6
37	FEINMECHANIK, OPTIK, H. V. UHREN	1,39	103,1	103,2	103,0	100,9	105,5	97,0	109,0
38	H. V. EISEN-, BLECH- U. METALLWAREN	2,88	106,3	106,3	106,3	103,3	109,3	103,9	108,7
50	H. V. BUEROMASCHINEN, ADV-GERAETEN U. -EINRICHTUNGEN	1,61	220,9	213,3	228,6	201,6	224,9	212,4	244,9
5060	H. V. BUEROMASCHINEN	0,22	94,6	104,1	85,2	105,5	102,6	82,2	88,2
5080	H. V. ADV-GERAETEN U. -EINRICHTUNGEN	1,39	241,0	230,6	251,4	216,9	244,3	233,0	269,7
	VERBRAUCHSGUETER PRODUZIERENDES GEWERBE	13,34	96,5	95,2	97,7	94,9	95,5	95,0	100,5
39	H. V. MUSIKINSTRUMENTEN, SPIELWAREN, FUELLHALTERN USW	0,58	96,4	88,1	104,8	82,5	93,7	98,7	110,8
51	FEINKERAMIK	0,45	89,2	90,3	88,0	88,8	91,8	86,6	89,4
EX 52	HERSTELLUNG, VERARB. U. VEREDLG. V. HOHLGLAS	0,41	107,3	105,8	108,9	103,3	108,3	109,7	108,0
54	HOLZVERARBEITUNG	2,31	76,2	74,5	77,9	72,2	76,7	71,4	84,3
56	PAPIER- U. PAPPEVERARBEITUNG	1,12	109,5	108,3	110,7	108,5	108,2	108,6	112,7
57	DRUCKEREI, VERVIELFAELTIGUNG	1,89	102,0	98,3	105,7	96,4	100,1	99,4	112,0
58	H. V. KUNSTSTOFFWAREN	2,31	122,3	121,2	123,4	116,4	126,0	123,3	123,4
61	LEDERERZEUGUNG	0,05	105,4	111,1	99,7	112,1	110,1	87,4	112,0
62	LEDERVERARBEITUNG	0,51	75,8	72,7	78,9	77,9	67,4	81,9	75,9
63	TEXTILGEWERBE	1,96	95,7	98,6	92,8	99,7	97,5	87,3	98,4
64	BEKLEIDUNGSGEWERBE	1,75	80,7	79,6	81,7	88,5	70,8	85,6	77,9
	NAHRUNGS- U. GENUSSMITTELGEWERBE	8,55	105,0	99,7	110,3	97,7	101,7	106,1	114,5
68	ERNAERUNGSGEWERBE	6,19	105,8	99,9	111,7	96,6	103,2	103,8	119,6
6818-19	H. V. BACKWAREN	0,55	116,9	110,5	123,2	107,9	113,1	120,0	126,4
6828	H. V. SUESSWAREN (OH. DAUERBACKWAREN)	0,48	101,9	101,7	102,1	105,7	97,6	101,3	102,9
6831-36	MILCHVERWERLTUNG	0,48	99,0	100,8	97,2	93,5	108,2	100,1	94,3
6847-54	SCHLACHTTHAEUSER (OH. KOMMUNALE), FLEISCHVERARB.	0,74	103,8	100,1	107,5	98,0	102,1	103,2	111,8
6871-72	BRAUEREI, MÄLZEREI	1,14	99,7	97,6	101,8	86,1	109,2	107,6	95,9
6879	MINERALBRUNNEN, H. V. MINERALWASSER, LIMONADEN	0,32	122,4	121,0	123,8	105,0	136,9	137,6	109,9
6889	H. V. FUTTERMITTELN	0,25	99,5	101,0	98,0	100,6	101,3	94,8	101,1
69	TABAKVERARBEITUNG	2,36	103,0	99,3	106,7	100,8	97,7	112,0	101,3
72-75	BAUHAUPTGEWERBE	9,11	87,1	74,1	100,0	49,6	98,6	104,4	95,6
	HOCHBAULEISTUNGEN	4,83	79,6	69,0	90,2	49,8	88,3	93,5	86,9
	TIEFBAULEISTUNGEN	4,28	95,5	79,8	111,1	49,4	110,2	116,6	105,5

FUER DAS PRODUZIERENDE GEWERBE
=100

ERNEHMENSTEILE

MONATLICH

1986	1986	1986	1986	1986	1986	1986	1986	1986	1986	1986	1986	1986	SYPRO- NR.
JAN.	FEB.	MAERZ	APRIL	MAI	JUNI	JULI	AUG.	SEPT.	OKT.	NOV.	DEZ.		
98,2	97,2	101,4	114,2	98,8	107,0	105,9	91,2	112,4	119,9	109,4	102,3		
103,1	103,3	105,3	115,4	99,5	107,5	105,6	91,1	112,5	120,3	110,7	105,1		
132,8	127,5	122,9	112,0	91,0	92,4	92,1	87,0	99,5	111,9	117,3	124,0	1010-30	
101,2	101,8	104,2	115,6	100,0	108,4	106,4	91,3	113,3	120,9	110,3	104,0		
101,9	91,5	91,7	91,3	79,6	80,8	84,6	81,4	79,2	89,4	84,5	81,4	21	
97,4	87,6	87,9	96,4	83,4	85,6	93,3	86,6	84,1	90,5	84,0	81,8	2111	
101,2	102,2	104,7	116,5	100,8	109,5	107,2	91,7	114,6	122,1	111,2	104,8		
96,5	93,6	97,4	105,9	97,5	101,3	101,1	91,5	102,1	106,4	97,8	86,5		
74,7	73,5	76,7	73,1	83,7	76,4	82,9	82,5	75,8	72,5	76,3	81,5	22	
48,1	42,8	60,3	92,4	85,4	93,7	98,5	86,8	102,0	105,8	86,3	65,0	25	
90,9	90,5	91,2	94,8	84,1	91,1	82,6	79,1	90,1	89,3	84,4	67,0	27	
88,3	87,9	90,0	91,6	83,7	88,3	79,5	80,2	88,9	86,7	82,4	65,5	2711	
115,7	112,8	114,1	125,6	109,7	114,3	123,2	105,3	118,9	127,0	107,7	93,9	28	
114,1	113,1	112,4	126,7	106,7	112,2	124,1	102,7	118,5	127,8	105,8	87,2	2850	
91,5	91,8	90,4	103,2	81,3	89,2	80,0	60,9	95,4	98,3	82,5	65,8	2910	
132,3	130,7	126,2	148,0	115,7	126,7	110,0	85,9	132,2	144,5	123,0	103,5	2950	
85,3	90,3	87,4	105,7	86,5	98,1	97,8	78,3	100,4	107,8	90,0	64,2	3011-15,30	
113,1	109,0	112,5	117,7	108,6	111,4	112,6	101,2	108,3	115,1	108,0	99,2	40	
109,5	103,7	109,4	108,9	112,6	110,2	109,7	101,4	103,4	108,2	106,9	103,2	4031	
114,5	112,0	118,5	127,9	105,6	108,8	114,2	107,5	111,6	117,7	95,8	85,7	4034	
109,3	109,2	109,8	116,7	99,4	103,7	107,7	96,1	108,7	116,4	112,2	99,0	4035	
123,0	113,6	109,8	130,1	99,4	126,7	123,3	98,9	115,1	129,5	113,0	96,1	4036	
99,9	88,6	90,2	104,6	88,7	104,2	103,9	87,1	117,1	134,5	112,3	87,6	EX 52	
86,0	81,2	84,8	102,2	87,5	96,6	92,7	75,3	101,1	106,6	93,7	78,0	53	
123,5	118,8	118,5	127,7	118,3	129,3	126,7	120,9	127,6	133,9	130,9	106,6	55	
117,1	116,8	117,5	128,1	106,2	113,8	98,5	93,2	124,6	131,6	113,8	101,8	59	
105,7	112,0	114,7	129,5	109,0	121,1	114,5	93,9	125,7	133,4	123,0	122,8		
103,9	101,9	102,3	116,0	95,0	102,3	100,1	84,7	104,0	111,3	95,6	76,5	3021-25	
64,0	64,8	69,9	80,5	74,0	85,6	80,2	72,8	86,0	100,3	94,9	111,8	31	
65,7	68,1	75,6	83,0	77,4	87,1	89,6	80,8	95,1	100,9	99,0	113,0	3111	
61,0	60,5	64,2	79,9	72,9	84,8	71,3	65,7	77,9	104,8	94,1	117,5	3151	
85,6	92,8	101,3	112,5	97,2	109,6	107,1	86,8	110,1	112,7	106,2	129,2	32	
103,7	105,8	114,6	128,4	91,2	104,2	106,2	62,8	93,6	93,9	81,8	60,3	3210	
72,2	84,9	101,6	108,0	93,6	118,9	118,5	93,2	108,8	115,8	121,7	167,7	3220	
107,6	122,3	124,0	138,2	114,1	110,1	145,3	85,3	139,9	135,6	127,0	123,3	3230	
75,7	87,6	100,8	114,6	98,6	120,5	111,0	89,9	112,9	116,1	115,5	167,5	3240	
77,3	79,7	80,1	97,0	84,2	108,2	88,6	77,8	94,8	103,1	91,4	139,8	3256	
64,2	81,5	102,5	97,0	80,0	94,3	78,8	68,0	86,4	91,5	86,3	90,8	3257	
107,9	112,9	105,1	124,7	103,9	112,2	119,1	98,1	112,8	123,4	104,6	108,2	3260	
99,8	103,8	108,5	123,4	129,8	135,4	118,3	99,4	143,1	138,6	138,9	173,6	3270	
88,2	91,6	100,8	110,8	94,8	98,0	101,2	87,3	109,0	107,6	97,1	104,8	3280	
128,2	128,3	121,9	145,1	119,7	129,8	115,4	91,3	129,1	143,6	129,1	116,9	33	
139,5	135,8	126,0	155,0	123,6	137,4	115,3	91,1	136,8	152,4	136,7	122,2	3311	
130,8	137,8	132,7	149,6	128,9	133,4	131,3	102,9	134,1	151,0	134,7	121,8	3314	
79,4	80,0	79,0	89,1	74,9	73,2	63,0	61,4	70,9	76,0	67,7	59,7	34	
110,6	118,4	121,5	133,4	113,8	124,6	121,2	102,4	135,8	144,8	133,5	125,8	36	
102,2	108,0	110,8	125,3	102,8	112,5	116,8	96,4	122,9	125,6	116,9	109,8	3620	
118,2	116,8	113,3	135,1	102,9	120,4	100,5	59,8	137,2	148,1	125,2	99,5	3650	
119,1	134,1	143,0	149,1	134,3	144,9	142,6	127,4	150,1	154,2	148,6	153,2	3660	
128,0	143,4	138,2	139,0	124,0	140,6	113,6	99,7	173,7	162,1	187,2	162,5	3670	
94,8	102,4	105,5	113,6	96,7	106,2	98,6	81,2	111,3	116,0	106,2	104,8	37	
103,2	103,1	103,7	119,3	97,7	110,8	108,8	86,3	116,5	124,1	107,9	94,1	38	
164,9	213,7	226,3	248,6	194,8	231,3	207,0	169,9	260,2	256,1	252,9	225,6	50	
94,8	106,8	115,0	118,7	89,6	99,4	66,2	67,9	112,5	109,9	100,0	54,6	5060	
176,0	230,7	244,0	269,2	211,5	252,2	229,3	186,1	283,6	279,3	277,1	252,7	5080	
95,0	93,6	96,0	104,7	86,3	95,4	96,8	80,2	108,0	113,8	99,3	88,3		
79,4	79,2	88,8	101,5	83,1	96,4	97,8	83,5	114,8	128,2	108,5	95,7	39	
86,8	89,2	90,3	100,8	88,4	86,1	86,3	79,4	94,2	99,5	90,2	78,6	51	
106,3	98,0	105,5	111,8	104,6	108,5	115,7	104,0	109,5	116,5	109,5	97,9	EX 52	
68,4	72,8	75,5	84,5	68,4	77,1	75,0	51,0	88,3	93,6	83,4	76,0	54	
115,0	106,2	104,3	117,9	97,1	109,5	111,6	97,4	116,8	131,0	109,1	98,0	56	
96,5	93,0	99,8	106,2	94,5	99,6	98,9	93,8	105,6	117,9	108,5	109,5	57	
118,4	115,0	115,9	135,3	115,5	127,3	125,9	109,4	134,7	142,5	124,4	103,4	58	
116,0	113,5	106,9	123,9	95,8	110,7	95,6	56,0	110,6	122,2	110,8	102,9	61	
77,3	78,2	78,1	78,1	60,3	63,9	67,8	80,2	97,6	92,9	76,2	58,5	62	
101,3	98,9	98,9	108,5	86,6	97,5	91,8	62,7	107,4	113,9	97,7	83,5	63	
87,1	88,0	90,4	84,3	58,7	69,3	87,6	68,9	100,3	91,1	75,8	66,7	64	
103,8	95,9	93,5	106,5	96,3	102,2	108,3	100,7	109,3	127,3	114,9	101,4		
103,1	93,0	93,6	106,5	99,9	103,1	105,8	98,0	107,7	130,8	119,9	108,0	66	
109,4	105,5	108,9	118,3	110,2	110,7	111,1	116,5	132,4	136,3	124,9	118,0	6818-19	
112,7	107,8	96,7	103,1	89,3	100,5	92,5	93,2	118,1	124,7	105,7	78,2	6828	
95,8	88,7	95,9	108,1	110,3	106,2	107,2	96,3	96,8	98,0	88,7	96,3	6831-36	
105,0	93,9	95,2	104,3	102,3	99,6	105,0	96,9	107,6	118,5	107,1	109,7	6847-54	
92,8	79,9	85,5	105,5	112,0	110,0	119,1	105,3	98,4	99,0	87,0	101,7	6871-72	
111,1	97,6	106,4	126,8	135,0	148,8	163,5	139,6	109,6	117,2	100,8	111,8	6879	
109,5	95,1	97,3	112,0	96,9	94,9	96,6	89,6	98,1	103,4	98,2	101,8	6889	
105,7	103,4	93,4	106,6	86,7	99,9	114,8	107,6	113,7	118,2	101,5	84,1	69	
50,1	36,0	62,8	101,8	91,5	102,4	108,8	92,5	111,8	115,8	97,2	73,9	72-75	
51,6	36,1	61,7	91,3	81,7	91,8	97,2	82,3	100,9	104,6	88,2	67,8		
48,4	35,9	64,0	113,7	102,5	114,4	121,9	103,9	124,1	128,5	107,4	80,7		

SYPRO- NR.	WIRTSCHAFTSZWEIG	GEWICH- TUNG	VERAENDERUNG GEGENUEBER						
			1986	1986	1986	1986	1986	1986	1986
				1. HJ	2. HJ	1. VJ	2. VJ	3. VJ	4. VJ
	PRODUZIERENDES GEWERBE INSGESAMT	100	+2,1	+3,0	+1,4	+1,0	+5,0	+2,0	+0,8
	PRODUZIERENDES GEWERBE (OH. BAUHAUPTGEWERBE)	90,89	+2,0	+2,9	+1,2	+0,9	+5,0	+2,1	+0,4
1010-30	ELEKTRIZITAETS-U. GASVERSORGUNG	5,21	-0,8	-0,8	-0,8	-1,1	-0,3	+2,0	-3,0
	BERGBAU U. VERARBEITENDES GEWERBE	85,68	+2,3	+3,2	+1,3	+1,0	+5,4	+2,1	+0,7
21	BERGBAU	3,12	-4,8	-2,9	-6,6	-4,7	-0,9	-3,7	-9,3
2111	STEINKOHLENBERGB. U. -BRIKETTHERSTELLUNG, KOKEREI	1,66	-1,8	+2,4	-5,9	+0,8	+4,4	-6,1	-5,5
	VERARBEITENDES GEWERBE	82,56	+2,5	+3,4	+1,5	+1,3	+5,5	+2,2	+1,0
	GRUNDSTOFF-U. PRODUKTIONSGUETERGEWERBE	23,10	-0,6	+0,0	-1,1	-1,1	+1,1	-1,5	-0,8
22	MINERALOELVERARBEITUNG	3,42	-1,8	-2,2	-1,3	-5,4	+0,9	-0,9	-1,7
25	GEW. U. VERARB. V. STEINEN U. ERDEN	2,42	+2,5	+2,2	+2,8	+0,2	+3,2	+1,7	+4,3
27	EISENSCHAFFENDE INDUSTRIE	2,81	-7,9	-4,8	-11,1	-3,8	-5,8	-11,4	-10,8
2711	HOCHOFEN- , STAHL- U. WARMALZWERKE (OH. STAHLROHRE)	2,34	-6,6	-3,6	-9,7	-2,1	-5,1	-9,2	-10,0
28	NE-METALLERZEUGUNG, NE-METALLHALBZEUGWERKE	0,99	+3,2	+4,6	+1,8	+3,2	+6,1	+5,1	-1,5
2850	NE-METALLHALBZEUGWERKE	0,69	+2,9	+3,7	+2,1	+0,8	+6,8	+6,0	-1,7
2910	EISEN- , STAHL- U. TEMPERGIESSEREI	0,92	-1,2	+1,0	-3,7	-0,7	+2,8	-0,8	-6,4
2950	NE-METALLGIESSEREI	0,44	+8,8	+11,1	+6,4	+8,3	+14,2	+9,0	+4,3
3011-15,30	ZIEHEREIEN, KALTWALZWERKE, MECHANIK, ANG	0,54	+3,1	+3,4	+2,6	+1,2	+5,7	+4,8	+0,5
40	CHEMISCHE INDUSTRIE	8,94	-0,9	-0,4	-1,4	-0,7	-0,2	-2,4	-0,3
4031	H. V. CHEM. GRUNDSTF. (AUCH M. ANSCHL. WEITERVERARB.)	4,22	-1,5	-1,4	-1,6	-0,8	-2,1	-4,2	+1,0
4034	H. V. CHEM. ERZEUGNISSEN F. GEWERBE, LANDWIRTSCHAFT	1,59	+0,2	+2,2	-1,9	+2,0	+2,5	+0,1	-3,8
4035	H. V. PHARMAZEUTISCHEN ERZEUGNISSEN	1,80	-3,1	-4,7	-1,5	-5,9	-3,4	-3,1	+0,1
4036	H. V. SEIFEN, WASCH-U. KOERPERPFLEGEMITTELN	0,73	+3,0	+3,4	+2,6	+0,6	+6,1	+2,5	+2,7
EX 52	HERSTELLUNG, VERARB. U. VEREDLG. V. FLACHGLAS	0,47	+6,2	+7,9	+4,7	+7,2	+8,7	+6,1	+3,5
53	HOLZBEARBEITUNG	0,48	+1,1	+1,2	+0,9	+0,8	+1,6	-1,2	+3,1
55	ZELLSTOFF- , HOLZSCHLIFF- , PAPIER- U. PAPPEERZEUGUNG	0,74	+2,9	+1,3	+4,4	-2,7	+5,5	+3,8	+5,1
59	GUMMI- VERARBEITUNG	0,93	+2,1	+1,7	+2,3	-0,6	+4,2	+1,6	+2,9
	INVESTITIONSGUETER PRODUZIERENDES GEWERBE	37,57	+4,5	+6,5	+2,5	+3,6	+9,5	+3,8	+1,4
3021-25	STAHLVERFORMUNG; OBERFLAECHENEREDLUNG, HAERTUNG	1,29	+2,6	+4,4	+0,6	+1,9	+7,1	+2,0	-0,6
31	STAHL- U. LEICHTMETALLBAU, SCHIENENFAHRZEUGBAU	1,81	+0,6	+1,5	-0,2	+0,5	+2,4	-0,6	+0,2
3111	H. V. STAHL- U. L. METALLKONSTR. (OH. GRUBENAUSB.)	0,81	+6,2	+7,9	+4,7	+7,9	+8,0	+7,3	+2,5
3151	KESSEL- U. BEHAELTERBAU	0,86	-4,0	-4,1	-3,8	-6,9	-1,9	-9,0	-0,1
32	MASCHINENBAU	10,80	+5,2	+8,5	+2,4	+5,2	+11,6	+4,0	+0,9
3210	H. V. LANDW. MASCHINEN, ACKERSCHLEPPERN	0,49	-11,9	-4,4	-19,9	+2,7	-10,7	-13,5	-26,1
3220	H. V. METALLBEARBEITUNGSMASCHINEN U. AE.	1,58	+13,2	+14,7	+12,0	+10,5	+18,5	+16,0	+7,6
3230	H. V. TEXTIL- U. NAEMMASCHINEN	0,49	+9,6	+16,6	+3,7	+16,1	+17,2	+11,2	-2,6
3240	H. V. MASCHINEN F. D. NAHR. - U. GENUSSMITTELIND. USW	1,30	+1,4	+0,7	+2,0	-4,0	+4,7	+0,8	+2,9
3256	H. V. HUETTEN- U. WALZWERKSEINR. USW (OH. BAUMASCH.)	1,22	+7,3	+18,6	-1,0	+14,8	+22,0	+1,6	-3,0
3257	H. V. BAU- , BAUSTOFF- U. AE. MASCHINEN	0,68	+8,7	+16,6	+1,6	+21,8	+12,0	+0,6	+2,5
3260	H. V. ZAHNRAEDERN, GETRIEBEN, LAGERN U. AE.	0,84	+3,3	+5,5	+1,2	+2,7	+8,4	+2,1	+0,4
3270	H. V. MASCHINEN F. WEITERE BEST. WIRTSCHAFTSZWEIGE	0,86	+3,0	+1,1	+4,6	-11,0	+13,4	-0,7	+9,3
3280	SONST. MASCHINENBAU	3,34	+5,2	+9,1	+1,8	+6,1	+11,9	+4,3	-0,5
33	STRASSENFAHRZEUGBAU, REP. V. KRAFTFAHRZEUGEN USW	8,34	+5,0	+5,3	+4,5	+0,2	+10,8	+5,0	+4,2
3311	H. V. KRAFTWAGEN U. -MOTOREN	4,86	+5,2	+6,0	+4,5	-0,1	+12,8	+4,9	+4,1
3314	H. V. TEILEN F. KRAFTWAGEN U. -MOTOREN	2,40	+5,4	+6,2	+4,5	+3,2	+9,3	+5,6	+3,7
34	SCHIFFBAU	0,39	-15,9	-11,0	-21,2	-12,7	-9,1	-22,2	-20,3
36	ELEKTROTECHNIK, REP. V. HAUSHALTSGERAETEN	9,06	+4,9	+5,1	+4,9	+3,3	+6,7	+4,1	+5,6
3620	H. V. GERAETEN D. ELEKTRIZ. ERZEUGUNG, -VERTLG. U. AE.	3,37	+5,1	+5,7	+4,7	+4,0	+7,3	+5,7	+3,8
3650	H. V. ELEKTROHAUSHALTSGERAETEN	0,84	+10,3	+11,6	+8,9	+6,5	+16,8	+8,5	+5,2
3660	H. V. ZAEHLERN, FERNMELDE- , MESS- U. REGELGERAETEN USW	2,82	+1,9	+3,5	+0,6	+3,5	+3,4	-0,7	+1,7
3670	H. V. RUNDFUNK- , FERNSEH- U. PHONOTECHN. GERAETEN	0,84	+16,5	+8,9	+23,7	+3,7	+14,8	+22,5	+24,5
37	FEINMECHANIK, OPTIK, H. V. UHREN	1,39	+3,8	+5,0	+2,7	+4,6	+5,5	+3,9	+1,7
38	H. V. EISEN- , BLECH- U. METALLWAREN	2,88	+4,5	+5,4	+3,6	+2,3	+8,5	+5,1	+2,4
50	H. V. BUEROMASCHINEN, ADV-GERAETEN U. -EINRICHTUNGEN	1,61	+3,5	+15,9	-5,9	+16,1	+15,7	+1,9	-11,8
5060	H. V. BUEROMASCHINEN	0,22	-4,2	+5,7	-13,9	+7,9	+3,5	-5,8	-20,1
5080	H. V. ADV-GERAETEN U. -EINRICHTUNGEN	1,39	+4,0	+16,8	-5,5	+16,9	+16,7	+2,3	-11,3
	VERBRAUCHSGUETER PRODUZIERENDES GEWERBE	13,34	+2,1	+1,5	+2,6	-0,5	+3,5	+2,8	+2,6
39	H. V. MUSIKINSTRUMENTEN, SPIELWAREN, FUELLHALTERN USW	0,58	+1,8	+1,7	+2,0	+1,6	+1,8	+1,8	+2,1
51	FEINKERAMIK	0,45	-2,0	-3,7	-0,2	-6,3	-1,0	-1,0	+0,6
EX 52	HERSTELLUNG, VERARB. U. VEREDLG. V. HOHLGLAS	0,41	+1,7	+4,1	-0,5	+5,5	+2,8	+0,2	-1,2
54	HOLZVERARBEITUNG	2,31	+1,7	-1,1	+4,6	-4,1	+1,9	+2,9	+5,9
56	PAPIER- U. PAPPEVERARBEITUNG	1,12	+3,1	+1,3	+4,9	-0,9	+3,6	+4,4	+5,3
57	DRUCKEREI, VERVIELFAELTIGUNG	1,89	+2,4	+1,7	+3,0	-1,1	+4,5	+3,2	+2,8
58	H. V. KUNSTSTOFFWAREN	2,31	+5,1	+3,8	+6,4	+1,0	+6,6	+7,5	+5,3
61	LEDERERZEUGUNG	0,05	+0,8	+0,6	-2,4	+2,0	-0,7	-7,1	+1,5
62	LEDERVERARBEITUNG	0,51	-6,4	-6,2	-6,6	-3,5	-9,3	-4,8	-6,7
63	TEXTILGEWERBE	1,96	+1,3	+2,1	+0,4	+0,4	+3,8	+1,2	-0,1
64	BEKLEIDUNGSGEWERBE	1,75	-0,1	+1,3	-1,6	+0,2	+2,9	-1,0	-2,0
	NAHRUNGS- U. GENUSSMITTELGEWERBE	8,55	+1,4	+0,3	+2,3	-1,0	+1,7	+3,6	+1,2
68	ERNAHRUNGSGEWERBE	6,19	+1,8	+1,1	+2,5	+0,2	+1,9	+2,8	+2,3
6818-19	H. V. BACKWAREN	0,65	+3,9	+3,1	+4,7	+1,9	+4,1	+4,3	+5,0
6828	H. V. SUESSWAREN (OH. DAUERBACKWAREN)	0,48	+0,9	-5,2	+7,8	-8,9	-1,0	+7,4	+8,1
6831-36	MILCHVERWERUNG	0,48	+4,5	+5,0	+4,0	+3,8	+6,2	+5,3	+2,7
6847-54	SCHLACHTHAEUER (OH. KOMMUNALE) , FLEISCHVERARB.	0,74	-1,8	-3,2	-0,5	-1,1	-5,1	-1,5	+0,5
6871-72	BRAUEREI, MAELZEREI	1,14	+0,8	+1,1	+0,5	-1,0	+3,0	+0,7	+0,0
6879	MINERALBRUNNEN, H. V. MINERALWASSER, LIMONADEN	0,32	+5,9	+4,6	+7,3	+0,5	+7,9	+11,0	+2,8
6889	H. V. FUTTERMITTELN	0,25	-1,1	-3,0	+0,8	-5,5	-0,3	+1,6	+0,0
69	TABAKVERARBEITUNG	2,36	+0,4	-1,4	+2,0	-3,9	+1,2	+5,6	-1,7
72-75	BAUHAUPTGEWERBE	9,11	+4,1	+4,5	+3,6	+3,5	+4,9	+1,5	+6,0
	HOCHBAULEISTUNGEN	4,83	+3,0	+1,9	+3,7	+2,0	+2,1	+0,8	+7,0
	TIEFBAULEISTUNGEN	4,28	+5,1	+7,0	+3,5	+5,6	+7,6	+2,1	+5,2

FUER DAS PRODUZIERENDE GEWERBE
*100

ERNEHMENSTEILE *

MONATLICH

VORJAHRESZEITRAUM IN O/O

1986	1986	1986	1986	1986	1986	1986	1986	1986	1986	1986	1986	1986	1986	SYPRO- NR.
JAN.	FEB.	MAERZ	APRIL	MAI	JUNI	JULI	AUG.	SEPT.	OKT.	NOV.	DEZ.			
+3,9	+3,6	-3,9	+11,1	-3,9	+7,9	+2,0	-0,9	+4,3	+0,1	-0,9	+3,9			
+2,6	+3,9	-3,4	+11,1	-3,8	+7,7	+2,1	-0,8	+4,3	+0,2	-2,0	+3,5			
-6,1	+5,0	-1,3	+5,6	-7,8	+0,8	+2,0	+0,2	+3,4	-1,8	-7,7	+0,8		1010-30	
+3,3	+3,8	-3,5	+11,5	-3,5	+8,2	+2,1	-0,9	+4,3	+0,4	-1,6	+3,8			
-1,9	-5,0	-7,2	+4,8	-8,2	+0,5	-3,1	-2,5	-5,1	-8,5	-13,2	-5,9		21	
+9,9	+0,3	-7,6	+16,3	-7,2	+4,8	-3,4	-7,7	-7,2	-7,6	-5,3	-3,4		2111	
+3,5	+4,2	-3,4	+11,6	-3,4	+8,4	+2,2	-0,9	+4,6	+0,7	-1,3	+4,1			
+2,3	+1,1	-6,1	+4,7	-4,2	+2,7	-1,2	-4,1	+0,6	-2,2	-1,4	+1,5			
-11,1	-0,7	-4,0	-2,1	+6,6	-1,7	+0,1	-1,1	-1,8	-7,8	-2,2	+4,8		22	
+26,2	-1,2	-13,2	+9,9	-5,4	+5,8	+0,2	+0,5	+4,2	+0,0	+7,5	+7,4		25	
-0,7	-0,1	-10,0	+1,0	-13,1	-5,0	-12,0	-13,8	-8,3	-11,7	-11,2	-9,1		27	
+0,6	+1,7	-7,9	+1,8	-10,0	-6,8	-12,2	-9,1	-6,6	-10,1	-10,4	-9,5		2711	
+6,4	+6,0	-2,5	+12,3	-2,6	+8,9	+7,4	-1,0	+8,7	+0,6	-2,2	-3,4		28	
+2,1	+5,2	-4,4	+14,5	-3,6	+9,8	+8,3	-1,2	+10,4	+1,3	-1,5	-6,0		2850	
+1,1	+2,8	-5,5	+11,3	-10,9	+8,5	+14,8	-19,9	+3,1	-5,4	-7,0	-7,2		2910	
+12,3	+11,8	+1,2	+20,2	+4,6	+17,3	-1,3	+16,2	+14,1	+4,9	+0,2	+8,5		2950	
+7,0	+8,5	-10,1	+11,9	-7,4	+12,8	+20,6	-9,4	+3,9	+1,5	-0,1	-0,3		3011-15,30	
+3,5	+0,4	-5,4	+2,0	-4,6	+1,9	-2,2	-4,7	-0,4	-1,1	-1,0	+1,6		40	
+2,4	+0,0	-4,5	-5,3	-1,2	+0,2	-4,5	-5,9	-1,9	+1,3	+0,9	+1,0		4031	
+9,9	-0,6	-2,5	+11,1	-7,9	+4,3	-0,9	-3,2	+4,4	-4,7	-6,3	+0,6		4034	
-2,5	-5,1	-9,6	+2,5	-9,5	-3,4	-4,0	-3,6	-1,7	-2,7	+0,4	+3,3		4035	
+4,4	+7,8	-9,3	+12,7	-9,8	+15,1	+7,6	-1,8	+1,1	+2,3	-0,4	+7,0		4036	
+15,2	+3,4	+2,7	+14,2	-7,3	+20,2	+8,6	-2,8	+11,3	+8,9	+1,1	-1,1		EX 52	
+12,7	+2,3	-9,9	+9,1	-8,7	+4,9	+3,6	-7,8	-0,2	-0,2	+4,8	+5,5		53	
+1,4	+1,2	-9,9	+12,6	+0,7	+3,6	+2,7	+4,8	+3,9	+4,0	+4,1	+7,8		55	
-1,5	+2,9	-2,8	+10,7	-5,2	+7,1	-8,5	+8,6	+6,0	+2,3	-1,0	+8,6		59	
+5,1	+6,7	-0,6	+17,4	-1,4	+12,4	+3,2	+1,7	+5,6	+1,2	-1,7	+5,1			
+3,8	+4,3	-2,2	+15,9	-5,3	+11,1	+7,3	-5,8	+4,1	-0,2	-1,8	+0,0		3021-25	
+1,6	+3,7	-3,2	+16,0	+1,8	-7,2	+7,8	-5,1	-3,8	-0,4	+1,8	-0,6		31	
+4,8	+15,2	+4,4	+12,8	+4,5	+7,0	+15,5	+3,9	+3,3	+4,9	+5,8	-2,2		3111	
-4,4	-6,1	-10,1	+25,0	+2,4	-20,7	-0,7	-11,7	-13,3	-3,9	+0,4	+3,1		3151	
+7,9	+7,8	+0,9	+17,7	+1,6	+15,7	+4,3	+4,1	+3,9	-1,9	-0,5	+4,8		32	
+6,5	+1,2	+0,9	-2,1	-24,5	-5,6	-10,6	-15,7	-15,0	-28,6	-15,2	-34,1		3210	
+5,6	+12,6	+12,5	+29,5	+3,9	+22,7	+23,1	+20,9	+10,9	+4,8	+10,0	+8,0		3220	
+22,6	+15,9	+11,1	+27,3	+14,2	+9,3	+26,1	-12,3	+15,7	+2,0	-0,5	-9,2		3230	
-1,8	-0,7	-8,1	+9,2	-4,9	+9,5	+4,2	-4,6	+2,1	-2,8	+1,1	+8,8		3240	
+22,1	+29,0	-1,4	+25,2	+6,7	+33,6	+3,6	+1,6	-0,3	+8,0	-14,5	-1,8		3256	
+16,7	+24,2	+23,2	+21,9	+0,6	+13,6	-7,2	+6,3	+4,3	-1,6	+9,8	+0,7		3257	
+8,1	+9,3	-7,9	+15,5	-3,7	+13,8	+4,5	+0,0	+1,7	-1,0	-7,4	+11,0		3260	
-0,5	-4,9	-23,0	+9,5	+15,8	+15,0	-13,6	+22,0	-1,3	-0,1	+4,4	+23,2		3270	
+7,8	+4,4	+6,3	+19,0	+1,6	+15,4	+3,1	+3,1	+6,3	-4,8	-0,4	+4,1		3280	
+1,7	+4,1	-4,8	+19,1	-1,0	+14,4	+0,0	+6,8	+8,6	+4,4	-2,9	+12,8		33	
+1,5	+4,2	-6,2	+22,3	-1,3	+17,3	-2,1	+9,9	+8,0	+4,8	-5,1	+15,5		3311	
+3,8	+6,3	-0,6	+16,0	+0,4	+11,8	+3,5	+2,0	+10,6	+3,6	+0,0	+8,3		3314	
-2,8	-15,3	-18,6	+4,9	-16,2	-15,6	-24,9	-18,6	-22,8	-21,4	-23,2	-15,2		34	
+5,7	+6,1	-1,4	+13,3	-3,1	+10,2	+3,4	+1,7	+6,7	+6,4	+2,4	+8,1		36	
+9,0	+4,4	-0,6	+17,3	-3,2	+7,7	+6,7	+3,7	+6,3	+2,9	+1,9	+7,1		3620	
+12,8	+10,8	-2,9	+27,0	-3,9	+29,0	+6,0	-2,6	+16,2	+11,0	+5,3	+11,5		3650	
+2,4	+6,7	+1,6	+7,9	-3,0	+5,2	-2,1	-3,5	+3,2	+1,9	-1,1	+4,4		3660	
+5,0	+11,6	-4,2	+12,9	+3,5	+29,2	+16,2	+15,5	+16,1	+29,4	+15,9	+29,1		3670	
+4,5	+9,3	+0,5	+13,8	-6,2	+9,3	-6,2	+10,0	+9,8	+2,0	-1,4	+4,6		37	
+5,3	+5,4	-3,4	+15,4	-4,6	+15,2	+10,1	-4,2	+8,1	+1,0	+1,4	+5,4		38	
+10,2	+19,1	+18,1	+31,6	-0,2	+16,3	+6,0	-7,7	+5,7	-9,0	-14,2	-12,0		50	
+3,5	+11,3	+8,6	+15,6	-3,0	-2,7	-32,0	+40,9	-3,4	-11,9	-16,3	-37,2		5060	
+10,8	+19,7	+18,9	+32,9	+0,0	+17,7	+8,8	-9,5	+6,3	-8,8	-14,1	-10,8		5080	
+1,4	+2,7	-5,3	+9,7	-7,1	+7,8	+5,3	-3,8	+5,9	+2,6	+0,6	+4,5			
+4,5	+3,5	-2,4	+9,8	-8,7	+4,1	-4,3	+4,5	+5,5	+4,3	+1,7	-0,2		39	
-6,2	-2,5	-10,1	+4,6	-6,3	-1,6	-3,3	-2,9	+3,1	-5,1	+0,7	+8,9		51	
+11,0	+6,2	-0,1	+7,1	-0,7	+2,1	+4,5	-1,9	-2,1	-1,1	-2,5	+0,2		EX 52	
-4,9	+1,3	-7,9	+7,8	-10,4	+8,4	+17,0	-17,6	+7,6	+4,9	+4,3	+9,2		54	
+2,9	+2,3	-7,6	+9,5	-7,6	+9,2	+2,5	+2,9	+7,6	+8,4	+1,2	+6,2		56	
-2,3	+2,2	-2,8	+9,1	-1,7	+5,8	+3,7	+1,3	+4,7	+3,3	+2,1	+3,1		57	
+4,6	+3,7	-4,9	+11,5	-3,7	+12,5	+7,7	+3,3	+11,0	+5,5	+3,0	+8,0		58	
+7,9	+6,6	-7,5	+8,1	-17,3	+8,2	-6,3	-22,7	+2,6	-5,5	-4,3	+19,8		61	
-0,4	-0,1	-9,5	+4,3	-23,5	-7,5	-2,2	-7,8	-3,9	-9,6	-8,3	-7,7		62	
+3,6	+3,6	-5,4	+12,1	-8,6	+8,1	+4,2	-8,1	+4,8	-0,5	-2,9	+3,9		63	
+1,8	+3,4	-4,1	+10,3	-12,0	+9,7	+4,0	-11,4	+2,8	-0,5	-4,1	-1,8		64	
+2,2	+2,2	-7,2	+5,1	-4,5	+4,5	+2,7	+1,5	+6,5	+1,4	-1,1	+4,0			
+5,4	+2,2	-6,7	+4,8	-4,0	+5,0	+2,6	+0,4	+5,2	+2,0	+1,2	+3,9		68	
+3,9	+4,2	-2,0	+7,4	-0,5	+5,6	+2,4	+2,6	+7,6	+7,0	+0,3	+7,9		6818-19	
-2,9	-4,0	-19,1	-1,7	-9,9	+9,4	-2,4	+9,1	+15,0	+6,2	+9,6	+9,1		6828	
+6,2	+4,5	+0,8	+6,7	+3,5	+8,5	+5,4	+2,2	+8,2	+4,1	+1,6	+2,6		6831-36	
+1,5	+3,6	-7,8	+0,0	-9,9	-5,2	-3,4	-5,4	+4,2	+1,5	-3,2	+3,3		6847-54	
+6,8	-5,0	-5,1	+2,3	-0,9	+7,8	+3,9	-2,0	+0,1	-4,1	+1,3	+3,2		6871-72	
+9,4	+1,7	-8,3	+5,7	+6,6	+11,0	+18,1	+13,3	-0,6	-1,3	+5,3	+5,4		6879	
-3,4	-5,8	-7,4	+5,5	-6,6	+0,0	+2,1	-1,0	+3,5	+1,9	-4,7	+3,0		6889	
-5,3	+2,2	-8,3	+6,2	-6,0	+3,2	+2,8	+3,9	+10,4	-0,2	-7,9	+4,2		69	
+47,4	-6,0	-11,9	+11,1	-5,9	+9,9	+1,2	-1,5	+4,3	-1,5	+14,5	+8,5		72-75	
+41,8	-10,6	-11,4	+7,8	-8,6	+7,5	-0,6	-1,6	+4,0	-0,1	+15,4	+8,3			
+55,1	-0,3	-12,7	+14,4	-3,2	+12,3	+2,9	-1,5	+4,5	-2,7	+13,7	+8,8			

SYPRO- NR.	WIRTSCHAFTSZWEIG	GEWICH- TUNG	1984	1985	1986	VERAEND. IN O/O			VERAENDERUNG IN O/O		
						1986 GEGEN 1985	1986 1. HJ	1986 2. HJ	2. HJ 1986 GEGEN 1985	2. HJ 1986 GEGEN 1. HJ 1986	1986 3. VJ
	PRODUZIERENDES GEWERBE INSGESAMT PRODUZIERENDES GEWERBE (OH. BAUHAUPTGEWERBE)	100 90,89	98,6 99,6	103,0 105,0	105,3 107,1	+2,2 +2,0	104,8 107,8	105,7 106,5	+1,1 +0,9	+0,9 -1,2	100,9 100,8
1010-30	ELEKTRIZITAETS-U. GASVERSORGUNG	5,21	105,5	110,5	109,6	-0,6	115,1	104,5	-1,7	-9,2	91,1
	BERGBAU U. VERARBEITENDES GEWERBE	85,66	99,2	104,6	107,0	+2,3	107,3	106,6	+1,0	-0,7	101,4
21	BERGBAU	3,12	90,1	91,1	86,6	-4,7	91,3	82,4	-7,3	-9,7	79,6
2111	STEINKOHLBERGB. U. -BRIKETTHERSTELLUNG, KOKEREI	1,66	85,5	90,2	88,6	-1,6	92,3	85,3	-6,3	-7,6	84,5
	VERARBEITENDES GEWERBE	82,56	99,5	105,1	107,7	+2,5	107,9	107,5	+1,3	-0,4	102,2
	GRUNDSTOFF-U. PRODUKTIONSQUETERGEWERBE	23,10	97,6	99,1	98,5	-0,6	100,4	96,6	-1,4	-3,5	96,3
22	MINERALOELVERARBEITUNG	3,42	60,7	79,2	77,6	-2,0	77,0	78,2	-2,4	+1,6	75,7
25	GEW.-U. VERARB. V. STEINEN U. ERDEN	2,42	85,9	76,7	80,7	+2,5	71,6	89,6	+3,3	+25,4	94,0
27	EISENSCHAFFENDE INDUSTRIE	2,81	89,7	93,9	86,6	-7,8	81,8	81,4	-10,2	-11,3	82,6
2711	HOCHOFEN-, STAHL-U. WARMALZWERKE (OH. STAHLROHRE)	2,34	87,5	90,6	84,7	-6,5	89,5	79,9	-10,6	-10,7	81,8
28	NE-METALLERZEUGUNG, NE-METALLHALBZEUGWERKE	0,95	108,7	111,1	114,7	+3,2	117,9	111,4	+1,5	-5,5	112,9
2850	NE-METALLHALBZEUGWERKE	0,69	110,6	110,0	113,4	+3,1	116,7	110,1	+2,0	-5,7	112,4
2910	EISEN- STAHL-U. TEMPERGIESSEREI	0,92	84,3	87,6	86,6	-1,1	84,0	79,3	-4,2	-15,6	75,9
2950	NE-METALLGIESSEREI	0,44	105,8	114,3	124,1	+8,6	133,1	115,1	+6,0	-13,5	105,8
3011-15,30	ZIEHEREIEN, KALTWALZWERKE; MECHANIK, ANG	0,54	89,3	88,8	91,5	+3,0	94,4	86,6	+2,3	-6,1	89,6
40	CHEMISCHE INDUSTRIE	8,94	108,6	111,1	110,1	-0,9	113,9	106,3	-1,5	-6,7	105,4
4031	H. V. CHEM. GRUNDSTF. (AUCH M. ANSCHL. WEITERVERARB.)	4,22	108,2	109,1	107,3	-1,6	109,9	104,7	-1,5	-4,7	104,3
4034	H. V. CHEM. ERZEUGNISSEN F. GEWERBE, LANDWIRTSCHAFT	1,59	107,5	110,6	110,9	+0,3	117,7	104,1	-2,3	-11,6	107,0
4035	H. V. PHARMAZEUTISCHEN ERZEUGNISSEN	1,80	107,8	111,5	108,0	-3,1	110,4	105,6	-1,5	-4,3	101,5
4036	H. V. SEIFEN, WASCH-U. KOERPERPFLEGE MITTELN	0,73	110,7	112,2	115,7	+3,1	120,1	111,3	+2,3	-7,3	109,0
EX 52	HERSTELLUNG, VERARB. U. VEREDLG. V. FLACHGLAS	0,47	89,9	96,2	102,1	+6,1	98,6	105,5	+3,7	+7,0	99,5
53	HOLZVERARBEITUNG	0,46	92,7	89,9	91,0	+1,2	91,7	90,2	+0,9	-1,6	87,5
55	ZELLSTOFF-, HOLZSCHLUFF-, PAPIER-U. PAPPEERZEUGUNG	0,74	119,2	120,6	124,0	+2,8	125,1	122,9	+4,6	-1,8	121,6
55	GUMMI-VERARBEITUNG	0,93	104,3	112,0	114,1	+1,9	115,4	108,6	+2,4	-6,9	102,0
	INVESTITIONSQUETER PRODUZIERENDES GEWERBE	37,57	102,2	112,7	117,7	+4,4	117,8	117,6	+2,2	-0,2	108,7
3021-25	STAHLVERFORMUNG; OBERFLAECHEVEREDLUNG, HAERTUNG	1,29	90,9	97,7	100,2	+2,6	106,3	94,1	+0,3	-11,5	92,9
31	STAHL-U. LEICHTMETALLBAU, SCHIENENFAHRZEUGBAU	1,81	83,9	81,7	82,1	+0,5	74,1	90,2	-0,6	+21,7	76,3
3111	H. V. STAHL-U. L. METALLKONSTRUKT. (OH. GRUBENAUSE.)	0,81	83,3	81,5	86,5	+6,1	77,5	95,6	+4,5	+23,4	87,3
3151	KESSEL-U. BEHAELTERBAU	0,86	66,6	83,0	79,4	-4,3	71,0	87,8	-4,5	+23,7	70,5
32	MASCHINENBAU	10,80	92,9	99,5	104,7	+5,2	101,5	107,8	+2,2	+6,2	99,7
3210	H. V. LANDW. MASCHINEN, ACKERSCHLEPPERN	0,49	100,7	109,0	96,2	-11,7	110,2	82,3	-20,2	-25,3	85,7
3220	H. V. METALLBEARBEITUNGSMASCHINEN U. AE.	1,56	85,4	96,3	109,0	+13,2	97,9	120,2	+11,6	+22,8	105,5
3230	H. V. TEXTIL-U. NAEHMASCHINEN	0,49	97,7	112,7	123,4	+9,5	121,8	124,9	+4,3	+2,5	120,7
3240	H. V. MASCHINEN F. D. NAHR.-U. GENUSSMITTELIND. USW	1,30	99,7	106,1	109,6	+1,4	101,7	117,4	+1,3	+15,4	102,1
3256	H. V. HUETTEN-U. WALZWERKSEINR. USW (OH. BAUMASCH.)	1,22	92,6	87,4	93,5	+7,0	88,1	99,0	-1,4	+12,4	86,9
3257	H. V. BAU- BAUSTOFF-U. AE. MASCHINEN	0,68	75,0	78,6	85,4	+6,7	86,1	82,7	+2,1	-6,1	76,4
3260	H. V. ZAHNRAEDERN, GETRIEBEN, LAGERN U. AE.	0,84	98,2	108,3	111,9	+3,3	114,4	109,3	+0,6	-4,5	105,9
3270	H. V. MASCHINEN F. WEITERE BEST. WIRTSCHAFTSZWEIGE	0,86	104,7	123,3	126,5	+2,6	119,1	134,0	+4,1	+12,5	117,4
3280	SONST. MASCHINENBAU	3,34	91,5	94,5	99,7	+5,5	98,8	100,7	+1,8	+1,9	98,3
33	STRASSENFAHRZEUGBAU, REP. V. KRAFTFAHRZEUGEN USW	8,34	107,1	119,6	125,7	+5,1	131,8	119,7	+4,1	-9,2	108,9
3311	H. V. KRAFTWAGEN U. -MOTOREN	4,86	111,1	125,1	132,0	+5,5	139,3	124,6	+3,9	-10,6	111,3
3314	H. V. TEILEN F. KRAFTWAGEN U. -MOTOREN	2,40	112,7	126,3	133,3	+5,5	136,7	127,9	+4,2	-7,8	119,3
34	SCHIFFBAU	0,39	83,0	87,3	73,3	-16,0	81,2	65,4	-21,4	-19,5	62,8
36	ELEKTROTECHNIK, REP. V. HAUSHALTSGERAETEN	9,06	105,7	116,6	124,5	+5,0	123,2	125,8	+4,7	+2,1	116,7
3620	H. V. GERAETEN D. ELEKTRIZ. ERZEUGUNG, -VERTLG. U. AE.	3,37	98,5	107,8	113,3	+5,1	113,0	113,6	+4,6	+0,5	109,1
3650	H. V. ELEKTROHAUSHALTSGERAETEN	0,84	98,1	104,9	115,5	+10,1	121,0	111,1	+8,3	-5,0	95,6
3660	H. V. ZAEHLERN, FERNMELEDE-, MESS-U. REGELGERAETEN USW	2,62	114,8	139,4	142,3	+2,1	140,0	144,5	+0,4	+3,2	137,1
3670	H. V. RUNDUNK- FERNSEH-U. PHONOTECHN. GERAETEN	0,84	114,1	127,3	147,9	+16,2	139,0	156,7	+23,3	+12,7	125,1
37	FEINMECHANIK, OPTIK, H. V. UHREN	1,39	90,9	99,8	103,6	+3,8	105,2	102,1	+2,4	-2,9	95,1
38	H. V. EISEN- BLECH-U. METALLWAREN	2,68	97,1	102,3	107,0	+4,6	106,9	105,0	+3,2	-3,6	100,8
50	H. V. BUEROMASCHINEN, ADV-GERAETEN U. -EINRICHTUNGEN	1,61	172,2	214,1	221,6	+3,5	217,9	225,3	+6,2	+3,4	207,3
5060	H. V. BUEROMASCHINEN	0,22	84,9	99,1	94,9	-4,2	105,8	84,0	-13,5	-20,6	80,8
5080	H. V. ADV-GERAETEN U. -EINRICHTUNGEN	1,39	166,1	232,4	241,7	+4,0	235,7	247,7	+5,8	+5,1	227,4
	VERBRAUCHSGUETER PRODUZIERENDES GEWERBE	13,34	94,0	95,1	97,0	+2,0	97,4	96,6	+2,3	-0,8	92,5
39	H. V. MUSIKINSTRUMENTEN, SPIELWAREN, FUELLHALTERN USW	0,58	93,1	95,1	96,8	+1,8	90,3	103,4	+1,8	+14,5	96,0
51	FEINKERAMIK	0,45	91,5	91,4	89,6	-2,0	92,1	87,2	-0,2	-5,3	84,7
EX 52	HERSTELLUNG, VERARB. U. VEREDLG. V. HOHLGLAS	0,41	100,7	105,9	107,8	+1,8	106,2	107,4	-0,4	-0,7	106,7
54	HOLZVERARBEITUNG	2,31	80,8	75,4	76,7	+1,7	76,5	77,0	+4,3	+0,7	69,4
56	PAPIER-U. PAPPEVERARBEITUNG	1,12	102,9	106,9	110,0	+2,9	110,6	109,3	+4,6	-1,4	105,6
57	DRUCKEREI, VERVIELFAELTIGUNG	1,69	98,5	100,1	102,4	+2,3	100,0	104,8	+2,9	+4,6	97,4
58	H. V. KUNSTSTOFFWAREN	2,31	111,2	117,0	123,0	+5,1	124,0	122,0	+6,2	-1,6	120,3
61	LEDERERZEUGUNG	0,05	116,6	107,0	106,2	-0,7	114,5	97,9	-3,5	-14,5	83,7
62	LEDERVERARBEITUNG	0,51	85,0	81,6	76,3	-6,5	74,7	77,9	-6,8	+4,3	79,5
63	TEXTILGEWERBE	1,96	91,6	95,2	96,4	+1,3	101,1	91,7	+0,1	-9,3	84,7
64	BEKLEIDUNGSGEWERBE	1,75	82,4	81,3	81,1	-0,2	81,6	80,7	-1,7	-1,1	83,4
	NAHRUNGS-U. GENUSSMITTELGEWERBE	6,55	101,1	104,0	105,3	+1,3	101,3	109,4	+2,3	+6,0	104,3
66	ERNAHRUNGSGEWERBE	6,19	101,6	104,2	106,1	+1,8	101,6	110,6	+2,2	+6,9	101,8
6818-19	H. V. BACKWAREN	0,55	108,9	112,7	117,2	+4,0	112,3	122,0	+4,2	+8,6	118,0
6826	H. V. SUESSWAREN (OH. DAUERBACKWAREN)	0,48	103,1	101,6	102,3	+0,7	103,9	100,7	-7,8	-3,1	98,5
6831-36	MILCHVERWERTUNG	0,48	96,5	94,9	99,2	+4,5	102,4	96,0	+4,0	-6,2	96,1
6847-54	SCHLACHTHAEUUSER (OH. KOMMUNALE), FLEISCHVERARB.	0,74	100,5	106,0	104,1	-1,8	101,7	106,6	-0,9	+4,8	101,5
6871-72	BRAUEREI, MUELZEREI	1,14	99,4	99,2	100,0	+0,8	98,8	101,1	+0,3	+2,3	106,5
6879	MINERALBRUNNEN, H. V. MINERALWASSER, LIMONADEN	0,32	108,0	116,1	122,6	+5,6	122,6	122,5	+7,1	-0,1	135,0
6889	H. V. FUTTERMITTELN	0,25	100,6	101,0	99,9	-1,1	103,0	96,8	+0,9	-6,0	92,6
69	TABAKVERARBEITUNG	2,36	99,3	103,2	103,4	+0,2	100,7	106,1	+2,3	+5,4	111,0
72-75	BAUHAUPTGEWERBE	9,11	89,2	83,7	87,0	+3,9	75,5	98,6	+4,3	+30,6	101,9
	HOCHBAULEISTUNGEN	4,83	88,6	77,4	79,6	+2,8	70,3	88,9	+4,6	+26,5	91,2
	TIEFBAULEISTUNGEN	4,28	90,0	90,9	95,4	+5,0	81,3	109,6	+4,3	+34,8	114,0

GP 1982	GÜTERGRUPPE	GEWICHTUNG	1984	1985	1986	VERÄND. IN O/O 1986 GEGEN 1985	1986 1. HJ	1986 2. HJ	VERÄNDERUNG IN O/O		1986 3. VJ
									2. HJ 1986 GEGEN 1985	2. HJ 1986 GEGEN 1. HJ 1986	
	INVESTITIONSGÜTER INSGESAMT	100	99,7	111,0	113,2	+2,0	109,0	117,5	-0,1	+7,8	106,2
	INVESTITIONSGÜTER OHNE PERSONEN- U. KOMBINATIONSKRAFTWAGEN	88,68	94,1	102,5	105,8	+3,2	101,3	110,4	+0,3	+9,0	101,8
EX 31	STAHLBAUERZEUGNISSE UND SCHIENENFAHRZEUGE	7,92	86,5	84,6	85,9	+1,5	77,7	94,2	+0,3	+21,2	83,7
EX 32	MASCHINENBAUERZEUGNISSE	35,88	92,3	96,7	104,0	+5,4	97,6	110,2	+2,5	+12,7	99,9
EX 3211	METALLBEARBEITUNGSMASCHINEN DER SPAN- ABHEBENDEN FORMUNG	3,90	78,6	86,7	103,6	+16,6	86,5	120,7	+15,6	+35,5	102,8
EX 3212	METALLBEARBEITUNGSMASCHINEN DER SPANLOSEN FORMUNG	1,65	72,7	80,9	95,0	+17,4	82,6	106,2	+18,9	+26,7	93,7
3213	HÜETTEN-U. WALZWERKSEINRICHTUNGEN	1,12	100,5	70,2	77,5	+10,4	82,0	73,1	-12,7	-10,9	56,8
EX 3217	HOLZBE- U. -VERARBEITUNGSMASCHINEN	1,17	92,8	102,3	105,5	+3,1	97,0	113,9	+5,2	+17,4	103,8
EX 3236	BAUMASCHINEN	2,86	70,5	77,1	85,5	+10,9	87,9	83,2	+4,5	-5,3	79,0
EX 3237	BAUSTOFF-, KERAMIK- U. GLASMASCHINEN	0,90	89,5	82,2	83,7	+1,8	82,2	85,2	-6,4	+3,6	73,7
EX 3241-44	MASCHINEN FÜR DIE LANDWIRTSCHAFT	3,57	101,1	108,8	94,9	-12,8	106,6	83,1	-21,1	-22,0	85,1
EX 3245, 46	NAHRUNGSMITTELMASCHINEN U. MASCHINEN FÜR VERWANDTE GEBIETE DER NAHRUNGSMITTEL- HERSTELLUNG	1,67	92,2	95,9	95,0	-0,9	85,5	104,6	-1,4	+22,3	96,2
EX 3247	VERPACKUNGSMASCHINEN	1,45	100,5	101,7	101,0	-0,7	91,8	110,2	-0,5	+20,0	96,0
EX 3261	PAPIER- U. DRUCKEREI-MASCHINEN	2,99	108,4	129,1	132,0	+3,0	123,6	142,5	+4,7	+15,3	125,8
EX 3265, 67; EX 3269	TEXTIL- U. NAEHMASCHINEN, MASCHINEN FÜR DIE LEDER-, SCHUH- U. LEDERWARENHERSTELLUNG	2,00	102,8	117,5	126,7	+7,8	121,4	132,0	+2,4	+6,7	129,4
REST 32	SONSTIGE MASCHINENBAUERZEUGNISSE	16,60	94,1	99,3	106,1	+6,8	97,9	114,3	+4,0	+16,8	102,3
EX 33	STRASSENFAHRZEUGE SOWEIT INVESTITIONSGUT	24,03	104,5	122,4	120,7	-1,4	120,1	121,4	-0,2	+1,1	103,6
3311, 12	PERSONEN- U. KOMBINATIONSKRAFTWAGEN 1)	11,32	144,1	177,6	171,4	-3,5	169,3	172,4	-1,6	+2,4	140,8
3313, 15, 21; EX 3314	LIEFER- U. LASTKRAFTWAGEN, OMNIBUSSE U. STRASSENZUGMASCHINEN	11,46	68,3	72,6	74,5	+2,6	75,1	73,9	+2,1	-1,6	70,0
REST 33	SONSTIGE STRASSENFAHRZEUGE	1,25	78,1	80,0	86,3	+7,9	86,8	85,7	+9,2	-1,3	75,0
EX 36	ELEKTROTECHNISCHE INVESTITIONSGÜTER	15,57	105,4	116,4	115,7	-0,6	110,7	120,7	-2,2	+9,0	115,2
EX 3611	ELEKTROMOTOREN U. -GENERATOREN	0,39	92,1	90,5	62,5	-30,9	64,7	60,3	-43,0	-6,8	39,8
EX 3631	ELEKTROWERKZEUGE BIS 2 KW	0,79	102,1	96,4	97,2	+0,8	93,9	100,4	+6,5	+6,9	86,6
3651, EX 3653	NACHRICHTENTECHNISCHE GERÄTE U. EINRICHTUNGEN	5,43	102,3	127,0	118,2	-6,9	114,8	121,7	-10,0	+6,0	111,3
3672, 74	ELEKTRISCHE GERÄTE U. EINRICHTUNGEN ZUM MESSEN ELEKTR. U. NICHELEKTR. GRÖSSEN	1,51	123,9	145,5	153,2	+5,3	149,2	157,3	+5,1	+5,4	147,4
REST 36	SONSTIGE ELEKTROTECHNISCHE INVESTITIONSGÜTER	7,45	104,9	106,2	111,1	+4,6	104,2	118,0	+3,6	+13,2	118,5
EX 50	BUEROMASCHINEN; DATENVERARBEITUNGSGERÄTE U. -EINRICHTUNGEN	4,09	154,0	209,2	215,3	+2,9	210,0	220,5	-9,7	+5,0	202,5
EX 501	BUEROMASCHINEN	0,75	85,1	100,7	96,2	-4,5	106,6	85,8	-14,8	-19,5	83,7
EX 505	GERÄTE U. EINRICHTUNGEN FÜR DIE AUTOMATISCHE DATENVERARBEITUNG	3,34	169,1	232,9	241,3	+3,6	232,7	250,0	+9,3	+7,4	228,5
	SONSTIGE IM INDEX ERFASSTE INVESTITIONSGÜTER	6,51	97,0	103,7	107,7	+3,9	108,2	107,2	+2,6	-0,9	101,2
34	WASSERFAHRZEUGE	2,42	83,1	86,7	72,9	-15,9	79,3	66,5	-21,2	-16,1	65,1
EX 37	FEINMECHANISCHE U. OPTISCHE ERZEUGNISSE	1,33	100,1	119,0	130,1	+9,3	127,8	132,4	+10,6	+3,6	123,8
EX 38	EISEN-, BLECH- U. METALLWAREN	3,87	103,7	110,3	122,4	+11,0	120,6	124,1	+9,3	+2,9	117,0
EX 5425	BUEROMOEBEL	0,89	101,0	98,2	105,0	+6,9	103,0	107,0	+10,1	+3,9	97,6

1) DIE ZUORDNUNG ZUM INVESTITIONSGÜTER- BZW. VERBRAUCHSGÜTERBEREICH ERFOLGT ANNAEHERUNGSWEISE NACH DER ZULASSUNGSSTATISTIK FÜR KRAFT

FUER INVESTITIONSGUETER
+100

MONATLICH

1986 4. VJ	VERAENDERUNG IN O/O		1986 MAERZ	1986 APRIL	1986 MAI	1986 JUNI	1986 JULI	1986 AUG.	1986 SEPT.	1986 OKT.	1986 NOV.	1986 DEZ.	1987 JAN.	1987 FEB.	VERAENDERUNG IN O/O		GP 1982
	4. VJ 1986 GEGEN 4. VJ 1985	4. VJ 1986 GEGEN 3. VJ 1986													FEB. 1987 GEGEN FEB. 1986	FEB. 1987 GEGEN JAN. 1987	
126,8	-0,5	+21,3	109,7	121,8	104,4	117,0	108,1	90,4	120,0	130,3	123,2	132,9	90,7	103,4	-0,4	+14,0	
118,9	-1,1	+16,8	102,3	114,3	99,5	111,7	103,7	88,1	113,5	117,5	112,7	126,6	80,2	92,8	-1,3	+15,7	
104,6	+0,1	+25,0	74,8	85,5	81,1	90,2	85,3	74,5	91,4	103,4	99,0	111,5	60,0	66,8	-0,9	+11,3	EX 31
120,5	+2,0	+20,6	100,5	110,5	97,3	110,9	104,1	83,9	111,7	111,5	108,5	141,5	72,0	87,1	-1,1	+21,0	EX 32
136,6	+8,7	+34,8	91,4	96,0	85,1	118,4	116,0	93,6	96,8	109,2	120,6	185,8	52,5	85,5	+16,8	+62,9	EX 3211
118,6	+20,2	+26,6	90,7	92,9	87,5	108,5	108,2	71,0	101,5	91,6	117,5	146,8	61,2	77,2	+18,8	+26,1	EX 3212
89,3	-14,1	+57,2	59,9	87,6	59,2	130,3	54,9	67,6	46,0	77,0	73,0	118,0	43,8	.	.	.	3213
124,1	+3,1	+19,6	105,3	109,8	91,0	100,2	122,8	69,3	119,3	115,4	117,9	136,9	71,8	.	.	.	EX 3217
87,4	+5,6	+10,6	92,8	101,9	84,7	97,6	77,0	69,4	90,5	97,4	82,3	82,4	63,8	71,3	-14,5	+11,8	EX 3236
96,7	-5,0	+31,2	133,7	80,9	64,8	83,6	84,6	63,3	73,2	72,5	99,3	118,2	53,9	.	.	.	EX 3237
77,2	-28,0	-13,4	113,3	126,1	89,1	103,0	108,3	64,5	94,4	93,7	79,7	58,2	72,3	88,0	-15,9	+21,7	EX 3241-44
112,9	-3,6	+17,4	86,9	95,8	92,2	101,0	102,5	81,4	104,8	101,7	96,1	138,9	61,1	82,5	+14,6	+35,0	EX 3245, 46
124,3	-0,2	+29,5	99,3	104,1	83,0	113,9	103,5	74,8	109,8	106,1	107,4	157,5	74,7	.	.	.	EX 3247
155,3	+12,2	+26,6	110,0	128,2	142,1	147,6	116,7	109,4	151,3	145,0	146,3	186,5	105,4	118,9	+10,2	+12,8	EX 3261
134,7	-4,1	+4,1	125,7	140,7	120,7	110,0	152,3	91,7	144,2	141,8	131,9	130,3	98,2	120,2	-4,1	+22,4	EX 3265, 67; EX 3269
126,3	+4,6	+23,5	99,4	112,2	100,7	108,5	99,8	88,4	118,7	116,0	109,2	153,8	73,5	85,5	-0,5	+16,3	REST 32
139,1	+1,4	+34,3	116,6	131,3	105,6	117,6	104,3	85,1	121,4	154,5	137,9	124,9	118,2	125,7	+1,7	+6,3	EX 33
206,0	+1,6	+46,3	167,1	180,6	143,0	158,9	142,9	106,8	170,7	230,5	205,0	182,5	173,2	187,1	+3,7	+8,0	3311, 12
77,8	+0,1	+11,1	69,9	86,3	70,9	79,7	69,1	65,0	75,9	84,7	76,7	72,0	68,2	68,0	-6,1	-0,3	3313, 15, 21; EX 3314
96,4	+9,0	+28,5	86,1	97,7	85,9	90,3	77,4	54,9	92,7	107,1	92,0	90,2	78,4	.	.	.	REST 33
126,3	-1,0	+9,6	113,6	120,3	110,6	116,6	116,5	106,6	122,5	128,1	124,8	125,9	91,4	101,9	-2,3	+11,5	EX 36
80,7	-37,7	+102,6	99,8	55,0	55,8	47,8	31,6	34,8	53,1	65,9	61,3	115,0	17,3	.	.	.	EX 3611
114,2	+12,6	+31,9	97,7	109,4	80,7	98,5	79,8	79,6	100,5	128,3	123,3	91,0	85,8	.	.	.	EX 3631
132,0	-5,7	+18,6	122,7	118,6	117,8	119,9	114,6	99,8	119,4	123,1	134,6	138,2	84,3	106,3	-5,1	+26,1	3651, EX 3653
167,1	+3,5	+13,4	152,4	170,0	140,9	173,5	149,8	132,9	159,6	178,0	158,8	164,6	124,9	140,0	+1,7	+12,1	3672, 74
117,4	+2,6	-0,9	101,5	116,1	105,4	112,3	119,4	112,9	123,2	124,8	114,0	113,4	94,3	93,4	-1,2	-1,0	REST 36
236,6	-18,5	+17,8	219,4	247,4	195,7	230,7	198,6	167,9	240,9	246,5	248,6	220,6	160,2	202,3	-3,0	+26,3	EX 50
87,6	-22,7	+4,9	118,4	121,8	91,1	101,0	65,2	69,4	116,6	112,6	100,7	50,1	69,5	.	.	.	EX 501
271,6	-18,3	+18,9	241,5	274,9	218,6	259,1	227,6	189,5	268,1	275,8	281,0	257,5	180,1	231,5	+0,6	+28,5	EX 505
113,2	+2,8	+11,9	106,0	124,5	101,1	112,2	100,5	84,1	119,1	123,4	109,7	106,4	94,6	106,9	+2,9	+13,0	
67,8	-20,3	+4,1	78,0	89,1	74,9	73,2	63,0	61,4	70,9	76,0	67,7	59,7	63,2	67,4	-15,7	+6,6	34
140,9	+5,7	+13,6	129,5	144,4	118,0	135,7	109,9	117,1	144,3	143,0	139,2	140,6	114,6	143,0	+17,9	+24,6	EX 37
131,3	+10,2	+12,2	115,5	140,4	113,8	130,0	122,2	88,8	139,9	146,1	125,0	122,7	107,5	118,8	+4,8	+10,5	EX 38
116,5	+11,2	+19,4	103,4	121,9	91,5	105,2	94,1	76,0	122,6	124,9	113,4	111,2	94,6	.	.	.	EX 5425

FAHRZEUGE.

GP 1982	GUETERGRUPPE	GEWICHT- TUNG	1986	1986 1.HJ	1986 2.HJ	1986 1.VJ	1986 2.VJ	1986 3.VJ	1986 4.VJ
	INVESTITIONSGUETER INSGESAMT	100	113,2	109,0	117,5	103,6	114,4	106,2	129,8
	INVESTITIONSGUETER OHNE PERSONEN- U. KOMBINATIONSKRAFTWAGEN	86,68	105,8	101,3	110,4	94,1	108,5	101,2	118,9
EX 31	STAHLBAUERZEUGNISSE UND SCHIENENFAHRZEUGE	7,92	85,9	77,7	94,2	69,8	85,6	83,7	104,6
EX 32	MASCHINENBAUERZEUGNISSE	39,88	104,0	97,8	110,2	89,4	106,2	99,9	120,5
EX 3211	METALLBEARBEITUNGSMASCHINEN DER SPAN- ABHEBENDEN FORMUNG	3,90	103,6	86,5	120,7	73,1	99,8	102,8	138,6
EX 3212	METALLBEARBEITUNGSMASCHINEN DER SPANLOSEN FORMUNG	1,65	95,0	83,8	106,2	71,3	96,3	93,7	118,6
3213	HUETTEN-U. WALZWERKSEINRICHTUNGEN	1,12	77,5	82,0	73,1	71,5	92,4	56,8	89,3
EX 3217	HOLZBE-U. -VERARBEITUNGSMASCHINEN	1,17	105,5	97,0	113,9	93,6	100,3	103,8	124,1
EX 3236	BAUMASCHINEN	2,86	85,5	87,9	83,2	81,1	94,7	79,0	87,4
EX 3237	BAUSTOFF-, KERAMIK-U. GLASMASCHINEN	0,90	83,7	82,2	85,2	88,0	76,4	73,7	96,7
EX 3241-44	MASCHINEN FUER DIE LANDWIRTSCHAFT	3,57	94,9	106,6	83,1	107,1	106,1	89,1	77,2
EX 3245, 46	NAHRUNGSMITTELMASCHINEN U. MASCHINEN FUER VERWANDTE GEBIETE DER NAHRUNGSMITTEL- HERSTELLUNG	1,67	95,0	85,5	104,6	74,6	96,3	96,2	112,9
EX 3247	VERPACKUNGSMASCHINEN	1,45	101,0	91,8	110,2	83,3	100,3	96,0	124,3
EX 3261	PAPIER-U. DRUCKEREIMASCHINEN	2,99	133,0	123,6	142,5	107,8	139,3	125,8	159,3
EX 3265, 67; EX 3269	TEXTIL-U. NAEHMASCHINEN, MASCHINEN FUER DIE LEDER-, SCHUH-U. LEDERWARENHERSTELLUNG	2,00	126,7	121,4	132,0	119,0	123,8	129,4	134,7
REST 32	SONSTIGE MASCHINENBAUERZEUGNISSE	16,60	106,1	97,9	114,3	88,6	107,1	102,3	126,3
EX 33	STRASSENFAHRZEUGE SOWEIT INVESTITIONSGUT	24,03	120,7	120,1	121,4	122,0	118,2	103,6	139,1
3311 12	PERSONEN-U. KOMBINATIONSKRAFTWAGEN 1)	11,32	171,4	169,3	173,4	177,8	160,8	140,8	206,0
3313, 15, 21; EX 3314	LIEFER-U. LASTKRAFTWAGEN, OMNIBUSSE U. STRASSENZUGMASCHINEN	11,46	74,5	75,1	73,9	71,2	79,0	70,0	77,8
REST 33	SONSTIGE STRASSENFAHRZEUGE	1,25	86,3	86,8	85,7	82,4	91,3	75,0	96,4
EX 36	ELEKTROTECHNISCHE INVESTITIONSGUETER	15,57	115,7	110,7	120,7	104,9	116,5	115,2	126,3
EX 3611	ELEKTROMOTOREN U. -GENERATOREN	0,39	62,5	64,7	60,3	76,6	52,9	39,8	80,7
EX 3631	ELEKTROWERKZEUGE BIS 2 KW	0,79	97,2	93,9	100,4	91,6	96,2	86,6	114,2
3651, EX 3653	NACHRICHTENTECHNISCHE GERAETE U. EINRICHTUNGEN	5,43	118,2	114,8	121,7	110,7	118,8	111,3	132,0
3672, 74	ELEKTRISCHE GERAETE U. EINRICHTUNGEN ZUM MESSEN ELEKTR. U. NICHELEKTR. GROESSEN	1,51	153,2	149,2	157,3	136,9	161,5	147,4	167,1
REST 36	SONSTIGE ELEKTROTECHNISCHE INVESTITIONSGUETER	7,45	111,1	104,2	118,0	97,0	111,3	118,5	117,4
EX 50	BUEROMASCHINEN; DATENVERARBEITUNGSGERAETE U. -EINRICHTUNGEN	4,09	215,3	210,0	220,5	195,5	224,6	202,5	238,6
EX 501	BUEROMASCHINEN	0,75	96,2	106,6	85,8	108,6	104,6	83,7	87,8
EX 505	GERAETE U. EINRICHTUNGEN FUER DIE AUTOMATISCHE DATENVERARBEITUNG	3,34	241,3	232,7	250,0	214,5	250,9	228,5	271,6
	SONSTIGE IM INDEX ERFASSTE INVESTITIONSGUETER	8,51	107,7	108,2	107,2	103,7	112,6	101,2	113,2
34	WASSERFAHRZEUGE	2,42	72,9	79,3	66,5	79,5	79,1	65,1	67,8
EX 37	FEINMECHANISCHE U. OPTISCHE ERZEUGNISSE	1,33	130,1	127,8	132,4	122,8	132,7	123,8	140,9
EX 38	EISEN-, BLECH-U. METALLWAREN	3,87	122,4	120,6	124,1	113,2	128,1	117,0	131,3
EX 5425	BUEROMOEBEL	0,89	105,0	103,0	107,0	99,8	106,2	97,6	116,5

1) DIE ZUORDNUNG ZUM INVESTITIONSGUETER-BZW. VERBRAUCHSGUETERBEREICH ERFOHLT ANNAEHERUNGSWEISE NACH DER ZULASSUNGSSTATISTIK FUER KRAFT

FUER INVESTITIONSGUETER
*100

MONATLICH

1986	1986	1986	1986	1986	1986	1986	1986	1986	1986	1986	1986	1986	GP
JAN.	FEB.	MAERZ	APRIL	MAI	JUNI	JULI	AUG.	SEPT.	OKT.	NOV.	DEZ.	1982	
97,3	103,8	109,7	121,8	104,4	117,0	108,1	90,4	120,0	130,3	123,2	132,9		
86,0	94,0	102,3	114,3	99,5	111,7	103,7	88,1	113,5	117,5	112,7	126,6		
67,1	67,4	74,8	85,5	81,1	90,2	85,3	74,5	91,4	103,4	99,0	111,5	EX 31	
79,5	88,1	100,5	110,5	97,3	110,9	104,1	83,9	111,7	111,5	108,5	141,5	EX 32	
54,8	73,2	91,4	96,0	85,1	118,4	116,0	93,6	92,8	109,2	120,8	185,8	EX 3211	
58,3	65,0	90,7	92,9	87,5	108,5	108,2	71,0	101,9	91,6	117,5	146,8	EX 3212	
77,2	77,5	59,9	87,6	59,2	130,3	54,9	67,6	48,0	77,0	73,0	118,0	3213	
83,6	91,9	105,3	109,8	91,0	100,2	122,8	69,3	119,3	115,4	117,9	138,9	EX 3217	
67,1	83,4	92,8	101,9	84,7	97,6	77,0	69,4	90,5	97,4	82,3	82,4	EX 3236	
54,8	75,4	133,7	80,9	64,8	83,6	84,6	63,3	73,2	72,5	99,3	118,2	EX 3237	
103,3	104,6	113,3	126,1	89,1	103,0	108,3	64,5	94,4	93,7	79,7	58,2	EX 3241-44	
65,0	72,0	86,9	95,8	92,2	101,0	102,5	81,4	104,8	101,7	98,1	138,9	EX 3245, 46	
63,6	87,1	99,3	104,1	83,0	113,9	103,5	74,8	109,8	108,1	107,4	157,5	EX 3247	
105,5	107,9	110,0	128,2	142,1	147,6	116,7	109,4	151,3	145,0	146,3	186,5	EX 3261	
106,0	125,3	125,7	140,7	120,7	110,0	152,3	91,7	144,2	141,8	131,9	130,3	EX 3265, 67; EX 3269	
80,5	85,9	99,4	112,2	100,7	108,5	99,8	88,4	118,7	116,0	109,2	153,8	REST 32	
125,7	123,6	116,6	131,3	105,6	117,6	104,3	85,1	121,4	154,5	137,9	124,9	EX 33	
185,9	180,5	167,1	180,6	143,0	158,9	142,9	108,8	170,7	230,5	205,0	182,5	3311, 12	
71,3	72,4	69,9	86,3	70,9	79,7	69,1	65,0	75,9	84,7	76,7	72,0	3313, 15, 21; EX 3314	
79,2	79,8	88,1	97,7	85,9	90,3	77,4	54,9	92,7	107,1	92,0	90,2	REST 33	
96,7	104,3	113,6	120,3	110,6	118,6	116,5	106,6	122,5	128,1	124,8	125,9	EX 36	
42,3	87,7	99,8	55,0	55,8	47,8	31,6	34,8	53,1	65,9	61,3	115,0	EX 3611	
88,4	88,7	97,7	109,4	80,7	98,5	79,8	79,6	100,5	128,3	123,3	91,0	EX 3631	
97,5	112,0	122,7	118,6	117,8	119,9	114,6	99,8	119,4	123,1	134,8	138,2	3651, EX 3653	
120,8	137,6	152,4	170,0	140,9	173,5	149,8	132,9	159,6	178,0	158,8	164,6	3672, 74	
95,1	94,5	101,5	116,1	105,4	112,3	119,4	112,9	123,2	124,8	114,0	113,4	REST 36	
158,5	208,5	219,4	247,4	195,7	230,7	198,6	167,9	240,9	246,5	248,6	220,6	EX 50	
98,1	109,3	118,4	121,8	91,1	101,0	65,2	69,4	116,6	112,6	100,7	50,1	EX 501	
171,7	230,2	241,5	274,9	218,6	259,1	227,8	189,5	268,1	275,8	281,0	257,9	EX 505	
101,2	103,9	106,0	124,5	101,1	112,2	100,5	84,1	119,1	123,4	109,7	106,4		
79,4	80,0	79,0	89,1	74,9	73,2	63,0	61,4	70,9	76,0	67,7	59,7	34	
117,6	121,3	129,5	144,4	118,0	135,7	109,9	117,1	144,3	143,0	139,2	140,6	EX 37	
110,7	113,4	115,5	140,4	113,8	130,0	122,2	88,8	139,9	146,1	125,0	122,7	EX 38	
94,2	101,7	103,4	121,9	91,5	105,2	94,1	76,0	122,6	124,9	113,4	111,2	EX 5425	

FAHRZEUGE.

GF 1982	GÜTERGRUPPE	GEWICHTUNG	VERÄNDERUNG GEGENÜBER						
			1986	1986 1. HJ	1986 2. HJ	1986 1. VJ	1986 2. VJ	1986 3. VJ	1986 4. VJ
	INVESTITIONSGÜTER INSGESAMT	100	+2,0	+4,5	-0,1	+1,7	+7,2	+0,5	-0,5
	INVESTITIONSGÜTER OHNE PERSONEN- U. KOMBINATIONSKRAFTWAGEN	88,68	+3,2	+6,9	+0,3	+4,6	+8,8	+1,8	-1,1
EX 31	STAHLBAUERZEUGNISSE UND SCHIENENFAHRZEUGE	7,92	+1,5	+3,1	+0,3	+2,0	+3,9	+0,5	+0,1
EX 32	MASCHINENBAUERZEUGNISSE	39,88	+5,4	+8,8	+2,5	+5,7	+11,6	+3,2	+2,0
EX 3211	METALLBEARBEITUNGSMASCHINEN DER SPAN- ABHEBENDEN FORMUNG	3,90	+16,8	+18,5	+15,6	+14,9	+21,3	+26,4	+8,7
EX 3212	METALLBEARBEITUNGSMASCHINEN DER SPANLOSEN FORMUNG	1,65	+17,4	+15,6	+18,9	+6,3	+23,6	+17,4	+20,2
3213	HÜETTEN-U. WALZWERKSEINRICHTUNGEN	1,12	+10,4	+44,6	-12,7	+39,9	+48,3	-10,6	-14,1
EX 3217	HÖLZBE-U. -VERARBEITUNGSMASCHINEN	1,17	+3,1	+0,6	+5,2	-2,4	+3,6	+7,8	+3,1
EX 3236	BAUMASCHINEN	2,86	+10,9	+17,8	+4,5	+17,5	+18,1	+3,5	+5,6
EX 3237	BAUSTOFF-, KERAMIK-U. GLASMASCHINEN	0,90	+1,8	+12,0	-6,4	+36,4	-7,2	-8,0	-5,0
EX 3241-44	MASCHINEN FUER DIE LANDWIRTSCHAFT	3,57	-12,8	-5,0	-21,1	+2,6	-11,6	-13,9	-20,0
EX 3245, 46	NAHRUNGSMITTELMASCHINEN U. MASCHINEN FUER VERWANDTE GEBIETE DER NAHRUNGSMITTEL- HERSTELLUNG	1,67	-0,9	-0,2	-1,4	-6,2	+4,7	+1,3	-3,8
EX 3247	VERPACKUNGSMASCHINEN	1,45	-0,7	-1,1	-0,5	-6,6	+4,0	-0,7	-0,2
EX 3261	PAPIER-U. DRUCKEREIMASCHINEN	2,99	+3,0	+1,3	+4,7	-13,1	+16,1	-3,4	+12,2
EX 3265, 67; EX 3269	TEXTIL-U. NÄHMASCHINEN, MASCHINEN FUER DIE LEDER-, SCHUH-U. LEDERWARENHERSTELLUNG	2,00	+7,8	+14,5	+2,4	+13,1	+15,9	+10,1	-4,1
REST 32	SONSTIGE MASCHINENBAUERZEUGNISSE	16,60	+6,8	+10,5	+4,0	+7,0	+13,5	+3,0	+4,8
EX 33	STRASSENFAHRZEUGE SOWEIT INVESTITIONSGUT	24,03	-1,4	-2,4	-0,2	-6,4	+1,9	-2,5	+1,4
3311, 12	PERSONEN-U. KOMBINATIONSKRAFTWAGEN 1)	11,32	-3,5	-5,3	-1,8	-9,0	-0,9	-6,3	+1,6
3313, 15, 21; EX 3314	LIEFER-U. LASTKRAFTWAGEN, OMNIBUSSE U. STRASSENZUGMASCHINEN	11,46	+2,6	+3,2	+2,1	-0,6	+6,9	+4,5	+0,1
REST 33	SONSTIGE STRASSENFAHRZEUGE	1,25	+7,9	+6,5	+9,2	+3,9	+9,1	+9,3	+9,0
EX 36	ELEKTROTECHNISCHE INVESTITIONSGÜTER	15,57	-0,6	+1,3	-2,2	+1,6	+1,0	-3,4	-1,0
EX 3611	ELEKTROMOTOREN U. -GENERATOREN	0,39	-30,9	-14,0	-43,0	+39,0	-44,5	-51,3	-37,7
EX 3631	ELEKTROWERKZEUGE BIS 2 KW	0,79	+0,8	-6,4	+8,5	-14,9	+3,4	+3,5	+12,6
3651, EX 3653	NACHRICHTENTECHNISCHE GERAETE U. EINRICHTUNGEN	5,43	-6,9	-3,3	-10,0	-1,2	-5,3	-14,6	-5,7
3672, 74	ELEKTRISCHE GERAETE U. EINRICHTUNGEN ZUM MESSEN ELEKTR. U. NICHELEKTR. GROSSEN	1,51	+5,3	+5,6	+5,1	+0,1	+10,8	+6,9	+3,5
REST 36	SONSTIGE ELEKTROTECHNISCHE INVESTITIONSGÜTER	7,45	+4,6	+5,6	+3,8	+5,3	+5,8	+5,0	+2,6
EX 50	BÜEROMASCHINEN: DATENVERARBEITUNGSGERAETE U. -EINRICHTUNGEN	4,09	+2,9	+20,6	-9,7	+19,8	+21,2	+3,7	-18,5
EX 501	BÜEROMASCHINEN	0,75	-4,5	+5,9	-14,8	+6,1	+3,6	-4,8	-22,7
EX 505	GERAETE U. EINRICHTUNGEN FUER DIE AUTOMATISCHE DATENVERARBEITUNG	3,34	+3,6	+22,2	-9,3	+21,3	+23,1	+4,5	-18,3
	SONSTIGE IM INDEX ERFASSTE INVESTITIONSGÜTER	8,51	+3,9	+5,0	+2,6	+1,5	+8,6	+2,4	+2,8
34	WASSERFAHRZEUGE	2,42	-15,9	-11,0	-21,2	-12,7	-9,1	-22,2	-20,3
EX 37	FEINMECHANISCHE U. OPTISCHE ERZEUGNISSE	1,33	+9,3	+7,8	+10,8	+8,0	+7,5	+17,0	+5,7
EX 38	EISEN-, BLECH-U. METALLWAREN	3,87	+11,0	+12,5	+9,3	+7,6	+17,3	+8,4	+10,2
EX 5425	BÜEROMOEBEL	0,89	+6,9	+3,8	+10,1	-2,5	+10,6	+8,8	+11,2

1) DIE ZUORDNUNG ZUM INVESTITIONSGÜTER- BZW. VERBRAUCHSGÜTERBEREICH ERFOLGT ANNAEHERUNGSWEISE NACH DER ZULASSUNGSSTATISTIK FUER KRAFT

FUER INVESTITIONSGUETER
+100

MONATLICH

VORJAHRESZEITRAUM IN O/O

1986	1986	1986	1986	1986	1986	1986	1986	1986	1986	1986	1986	GP
JAN.	FEB.	MAERZ	APRIL	MAI	JUNI	JULI	AUG.	SEPT.	OKT.	NOV.	DEZ.	1982
+2,7	+4,7	-2,1	+15,1	-3,3	+10,0	-0,3	+0,0	+1,4	-1,2	-3,6	+3,2	
+6,3	+7,3	+0,8	+16,8	-1,2	+11,3	+2,2	-0,1	+2,8	-2,0	-2,3	+1,0	
+4,8	+4,7	-2,6	+19,9	+3,4	-7,4	+10,1	-5,8	-1,9	+1,7	+4,2	-4,5	EX 31
+7,1	+7,7	+2,7	+16,8	+1,8	+16,1	+1,9	+4,1	+3,7	-2,4	+1,8	+6,0	EX 32
+3,2	+20,2	+19,2	+36,4	+0,2	+29,1	+38,6	+29,8	+12,0	+4,1	+12,0	+9,4	EX 3211
-6,1	+4,7	+17,6	+22,4	+20,2	+27,5	+26,4	+12,9	+12,2	+4,0	+38,4	+19,2	EX 3212
+97,9	+62,1	-9,9	+20,3	+1,2	+134,4	+6,2	-12,9	-21,4	-3,3	-7,7	-22,8	3213
+4,9	-5,5	-4,9	+10,8	-6,3	+6,3	+6,2	+0,6	+14,4	-10,5	+10,3	+10,8	EX 3217
+17,9	+27,7	+9,4	+28,3	+4,4	+21,7	-11,6	+20,1	+7,7	+7,0	+2,7	+6,6	EX 3236
+12,1	+13,2	+71,4	+0,7	-13,0	-9,3	+9,3	-24,6	-7,2	-27,3	+34,9	-10,5	EX 3237
+7,2	+0,6	+0,4	-3,1	-25,5	-6,4	-11,4	-15,4	-15,7	-29,3	-17,5	-37,0	EX 3241-44
-3,3	-4,6	-9,3	-0,9	+8,3	+7,3	+11,5	-9,3	+1,5	-6,9	-3,9	-1,2	EX 3245,46
-15,9	-3,2	-2,6	+11,0	-11,5	+12,1	+4,7	-15,8	+7,1	+2,2	+1,5	-3,0	EX 3247
-1,3	-4,9	-27,5	+9,0	+21,5	+17,8	-19,4	+27,5	-5,4	+3,3	+4,2	+28,4	EX 3261
+17,0	+13,7	+9,5	+25,2	+16,2	+5,6	+26,8	-15,8	+16,9	+2,8	-2,1	-12,2	EX 3265,67; EX 3269
+7,9	+8,1	+5,4	+21,0	+3,2	+16,7	-2,0	+5,0	+6,2	+1,0	-0,6	+12,4	REST 32
-3,6	-2,0	-13,2	+10,7	-11,3	+6,6	-10,3	+6,2	-0,8	+2,9	-6,7	+10,0	EX 33
-8,2	-4,6	-14,1	+7,8	-13,4	+3,3	-12,2	+1,2	-5,3	+1,9	-9,1	+16,5	3311,12
+8,4	+4,0	-12,1	+16,5	-7,7	+12,6	-8,4	+15,7	+9,2	+5,7	-1,8	-3,9	3313,15,21; EX 3314
+13,3	+9,2	-7,2	+14,9	-1,6	+14,4	+10,6	+6,6	+10,0	+2,3	+9,1	+18,2	REST 33
+2,5	+3,1	-0,5	+4,0	-4,7	+3,8	-1,4	-7,1	-1,8	-0,7	-2,5	+0,1	EX 36
-3,2	+36,4	+73,9	-4,7	-58,4	-49,2	-54,4	-61,8	-37,4	-36,5	-57,4	-18,5	EX 3611
+6,3	-22,9	-21,5	+9,6	-8,8	+8,6	+1,7	+19,2	-4,9	+12,1	+15,9	+9,2	EX 3631
-2,9	+1,4	-1,9	-1,7	-7,9	-6,3	-8,8	-21,3	-13,9	-9,2	-6,4	-1,6	3651, EX 3653
-10,5	+10,3	+1,0	+16,0	-1,9	+17,9	-1,4	+9,9	+13,3	+9,2	+3,3	-1,7	3672,74
+11,4	+4,8	+0,7	+5,2	+1,3	+10,9	+5,9	+1,8	+6,9	+3,7	+1,3	+2,7	REST 36
+10,8	+26,8	+20,5	+43,8	+2,1	+20,2	+15,5	-3,3	+0,4	-16,2	-21,1	-18,1	EX 50
+4,0	+10,7	+9,1	+15,2	-1,8	-3,3	-33,2	+51,9	-3,2	-12,6	-18,2	-43,6	EX 501
+11,6	+28,7	+21,8	+47,2	+2,4	+22,7	+21,0	-6,1	+0,7	-16,6	-21,4	-16,5	EX 505
+5,9	+2,6	-3,5	+19,6	-5,8	+12,5	+4,9	-7,9	+9,0	+3,7	-1,5	+6,5	
-2,8	-15,3	-18,6	+4,9	-16,2	-15,6	-24,9	-18,6	-22,8	-21,4	-23,2	-15,2	34
+13,0	+8,7	+3,4	+15,0	-7,9	+16,4	-4,5	+25,0	+32,9	+14,8	+0,3	+3,1	EX 37
+11,0	+10,3	+2,0	+28,2	-0,1	+24,9	+23,9	-14,5	+15,4	+10,7	+5,2	+15,3	EX 38
-9,0	+4,1	-2,5	+20,8	-4,6	+15,2	+8,2	-0,4	+16,0	+8,5	+11,2	+14,3	EX 5425

FAHRZEUGE.

GP 1982	GÜTERGRUPPE	GEWICHTUNG	1984	1985	1986	VERÄND. IN O/O		VERÄNDERUNG IN O/O		1986 3. VJ	
						1986 GEGEN 1985	1986 1. HJ	1986 2. HJ	1986 GEGEN 1985		1986 GEGEN 1985
	INVESTITIONSGÜTER INSGESAMT	100	95,6	111,4	113,7	+2,1	111,0	116,5	-0,4	+5,0	104,2
	INVESTITIONSGÜTER OHNE PERSONEN- U. KOMBINATIONSKRAFTWAGEN	86,66	94,0	102,8	106,2	+3,3	103,1	109,4	+0,0	+6,1	99,9
EX 31	STAHLBAUERZEUGNISSE UND SCHIENENFAHRZEUGE	7,92	86,5	84,8	86,1	+1,5	76,9	93,3	-0,1	+18,3	82,4
EX 32	MASCHINENBAUERZEUGNISSE	39,86	92,3	99,0	104,3	+5,4	92,3	109,3	+2,3	+10,1	98,3
EX 3211	METALLBEARBEITUNGSMASCHINEN DER SPAN- ABHEBENDEN FORMUNG	3,90	76,4	86,8	103,8	+16,9	67,5	120,1	+14,9	+37,3	102,0
EX 3212	METALLBEARBEITUNGSMASCHINEN DER SPANLOSEN FORMUNG	1,65	72,6	81,4	95,3	+17,1	85,6	105,0	+16,5	+22,7	91,4
3213	HÜETTEN-U. WALZWERKSEINRICHTUNGEN	1,12	101,1	69,6	77,3	+10,7	80,3	74,2	-13,1	-7,6	60,4
EX 3217	HOLZBE-U.-VERARBEITUNGSMASCHINEN	1,17	92,8	102,6	106,0	+3,3	98,8	113,2	+4,4	+14,6	102,4
EX 3236	BAUMASCHINEN	2,86	70,4	77,5	86,0	+11,0	89,6	82,4	+5,0	-8,0	77,3
EX 3237	BAUSTOFF-, KERAMIK-U. GLASMASCHINEN	0,90	89,7	82,4	84,0	+1,9	83,8	84,3	-6,4	+0,6	72,6
EX 3241-44	MASCHINEN FÜR DIE LANDWIRTSCHAFT	3,57	101,0	109,2	95,4	-12,6	106,5	82,4	-21,3	-24,1	87,5
EX 3245, 46	NAHRUNGSMITTELMASCHINEN U. MASCHINEN FÜR VERWANTE GEBIETE DER NAHRUNGSMITTEL- HERSTELLUNG	1,67	92,1	96,2	95,0	-1,2	86,4	103,7	-1,5	+20,0	95,3
EX 3247	VERPACKUNGSMASCHINEN	1,45	100,7	101,9	101,2	-0,7	93,6	108,8	-1,4	+16,2	94,3
EX 3261	PAPIER-U. DRUCKEREIMASCHINEN	2,99	106,7	130,0	133,5	+2,7	126,0	141,1	+4,3	+12,0	122,7
EX 3265, 67; EX 3269	TEXTIL-U. NAEHMASCHINEN, MASCHINEN FÜR DIE LEDER-, SCHUH-U. LEDERWARENHERSTELLUNG	2,00	102,3	118,1	127,3	+7,8	123,6	131,0	+3,2	+6,0	126,9
REST 32	SONSTIGE MASCHINENBAUERZEUGNISSE	16,60	94,0	95,4	106,4	+7,0	99,5	113,3	+3,8	+13,9	100,7
EX 33	STRASSENFAHRZEUGE SOWEIT INVESTITIONSGÜT	24,03	104,4	123,1	121,6	-1,2	122,7	120,5	-1,1	-1,8	101,2
3311, 12	PERSONEN-U. KOMBINATIONSKRAFTWAGEN 1)	11,32	143,9	178,5	172,6	-3,3	172,9	172,3	-2,5	-0,3	137,7
3313, 15, 21; EX 3314	LIEFER-U. LASTKRAFTWAGEN, OMNIBUSSE U. STRASSENZUGMASCHINEN	11,46	66,3	73,1	75,1	+2,7	76,9	73,3	+1,0	-4,7	66,0
REST 33	SONSTIGE STRASSENFAHRZEUGE	1,25	78,3	80,3	86,8	+8,1	86,4	85,2	+8,4	-3,6	74,1
EX 36	ELEKTROTECHNISCHE INVESTITIONSGÜTER	15,57	105,1	116,6	116,0	-0,5	112,5	119,5	-2,0	+6,2	113,2
EX 3611	ELEKTROMOTOREN U. -GENERATOREN	0,39	91,4	90,5	62,7	-30,7	65,9	59,6	-42,6	-9,6	36,7
EX 3631	ELEKTROWERKZEUGE BIS 2 KW	0,79	102,2	97,3	97,7	+0,4	96,0	99,4	+6,0	+3,5	84,3
3651, EX 3653	NACHRICHTENTECHNISCHE GERÄTE U. EINRICHTUNGEN	5,43	101,9	127,1	118,6	-6,7	116,9	120,4	-9,7	+3,0	109,2
3672, 74	ELEKTRISCHE GERÄTE U. EINRICHTUNGEN ZUM MESSEN ELEKTR. U. NICHELEKTR. GRÖSSEN	1,51	124,1	145,7	153,5	+5,4	150,5	156,4	+4,4	+3,9	146,0
REST 36	SONSTIGE ELEKTROTECHNISCHE INVESTITIONSGÜTER	7,45	104,5	106,4	111,3	+4,6	105,9	116,7	+4,2	+10,2	116,4
EX 50	BÜROMASCHINEN; DATENVERARBEITUNGSGERÄTE U. -EINRICHTUNGEN	4,09	154,1	209,7	216,1	+3,1	214,2	218,0	-10,2	+1,6	198,1
EX 501	BÜROMASCHINEN	0,75	84,9	101,2	96,5	-4,6	106,3	84,7	-14,5	-21,6	82,5
EX 505	GERÄTE U. EINRICHTUNGEN FÜR DIE AUTOMATISCHE DATENVERARBEITUNG	3,34	169,2	233,5	242,3	+3,8	237,3	247,2	-9,8	+4,2	223,4
	SONSTIGE IM INDEX ERFASTE INVESTITIONSGÜTER	8,51	96,9	104,2	106,2	+3,8	110,3	106,1	+2,5	-3,8	99,0
34	WASSERFAHRZEUGE	2,42	83,0	67,3	73,3	-16,0	81,2	65,4	-21,4	-19,5	62,8
EX 37	FEINMECHANISCHE U. OPTISCHE ERZEUGNISSE	1,33	100,1	119,4	130,4	+9,2	129,8	130,9	+10,3	+0,8	121,7
EX 38	EISEN-, BLECH-U. METALLWAREN	3,87	103,6	110,8	123,0	+11,0	123,1	123,0	+9,3	-0,1	114,5
EX 5425	BÜROMÖBEL	0,89	101,1	98,5	105,5	+7,1	104,9	106,1	+9,5	+1,1	96,0

1) DIE ZUORDNUNG ZUM INVESTITIONSGÜTER-BZW. VERBRÄUCHSGÜTERBEREICH ERFOLGT ANNAEHERUNGSWEISE NACH DER ZULASSUNGSSTATISTIK FÜR KRAFT

FUER INVESTITIONSGUETER
*100

MAESSIGKEITEN BEREINIGT

1986 4. VJ	VERAENDERUNG IN O/O		1986 MAERZ	1986 APRIL	1986 MAY	1986 JUNI	1986 JULI	1986 AUG.	1986 SEPT.	1986 OKT.	1986 NOV.	1986 DEZ.	1987 JAN.	1987 FEB.	VERAENDERUNG IN O/O		GP 1982
	4. VJ GEGEN 1985	4. VJ GEGEN 1986													FEB. 1987 GEGEN FEB. 1986	FEB. 1987 GEGEN JAN. 1987	
126,7	-0,6	+23,5	110,1	121,1	108,5	119,7	103,0	89,1	120,5	125,3	127,2	133,7	90,3	111,1	-0,4	+23,0	
118,8	-1,0	+18,9	102,9	113,8	102,9	114,1	99,1	86,9	113,8	113,0	116,5	126,8	79,7	99,6	-1,4	+25,0	
104,3	+0,2	+26,6	73,8	85,4	84,1	91,8	81,7	73,7	91,7	100,5	101,5	110,5	60,0	71,7	-1,2	+19,5	EX 31
120,2	+2,0	+22,3	100,8	110,2	99,3	113,5	99,7	83,0	112,3	107,1	112,4	141,0	71,4	93,6	-1,4	+31,1	EX 32
138,3	+8,9	+35,6	90,0	96,2	84,8	121,5	111,4	92,9	101,6	104,6	124,7	185,4	52,5	92,4	+15,6	+76,0	EX 3211
116,5	+18,5	+29,6	86,7	91,7	94,6	112,0	102,2	69,7	102,2	87,9	119,7	148,0	60,9	82,1	+19,3	+34,8	EX 3212
88,0	-13,4	+45,7	55,6	92,3	40,3	126,0	59,7	67,8	53,8	77,3	75,5	111,2	41,9	.	.	.	3213
124,0	+3,1	+21,1	105,4	109,0	93,5	104,4	116,9	69,3	121,0	110,6	122,1	139,4	72,4	.	.	.	EX 3217
87,4	+5,0	+13,1	94,5	101,5	89,6	97,5	73,7	66,2	90,0	92,5	86,4	83,3	63,4	75,9	-14,6	+19,7	EX 3236
95,9	-4,9	+32,1	130,8	81,3	69,1	86,3	80,5	64,0	73,2	71,5	100,1	116,2	55,1	.	.	.	EX 3237
77,3	-28,0	-11,7	111,8	125,9	93,4	105,6	103,2	63,9	95,4	90,6	81,8	59,5	73,2	94,7	-16,0	+29,4	EX 3241-44
112,0	-4,2	+17,5	87,9	95,2	91,2	103,0	98,5	82,6	104,7	97,7	104,0	134,2	60,4	89,4	+14,3	+48,0	EX 3245, 46
123,3	-0,4	+30,8	98,2	103,0	84,5	119,0	97,7	76,5	108,6	104,9	111,7	153,2	74,3	.	.	.	EX 3247
159,5	+11,3	+30,0	112,9	125,2	146,9	151,5	110,6	106,9	150,5	139,2	152,1	187,1	105,3	127,1	+10,2	+20,7	EX 3261
135,0	-4,3	+6,4	129,7	140,3	124,5	111,3	147,1	88,8	144,8	134,5	137,3	133,3	96,1	129,0	-3,7	+34,2	EX 3265
125,9	+4,9	+25,0	100,2	112,1	102,8	111,3	95,6	87,3	119,1	111,5	113,0	153,1	72,5	91,9	-0,5	+26,8	REST 32
139,9	+1,5	+38,2	117,2	125,0	112,7	121,5	97,3	83,3	122,9	148,0	142,8	128,8	118,9	135,0	+1,7	+12,5	EX 33
206,8	+1,8	+50,2	166,9	178,2	152,6	164,1	133,4	106,4	173,2	221,1	211,6	187,8	173,2	201,3	+3,8	+16,2	3311, 12
78,6	-0,3	+15,6	71,2	84,0	76,1	82,4	64,2	63,5	76,4	80,7	80,1	74,9	69,6	72,6	-6,0	+4,3	3313, 15, 21; EX 3314
96,4	+9,7	+30,1	85,1	97,6	87,8	93,2	73,1	55,7	93,4	102,7	96,0	90,4	78,7	.	.	.	REST 33
125,8	-1,0	+11,1	114,3	121,0	113,9	120,1	112,9	104,1	122,6	123,7	127,4	126,4	85,5	109,5	-2,1	+22,3	EX 36
80,4	-37,7	+107,8	102,5	55,7	56,6	45,7	32,4	31,3	52,5	63,8	62,0	115,3	17,2	.	.	.	EX 3611
114,4	+12,0	+35,7	96,6	108,7	87,5	100,1	76,2	76,8	100,0	125,6	124,0	93,4	86,3	.	.	.	EX 3631
131,6	-5,3	+20,5	122,6	120,0	123,4	120,7	111,2	97,0	119,5	119,0	136,4	139,3	82,6	114,3	-4,7	+38,4	3651, EX 3653
166,7	+3,6	+14,2	152,5	169,2	135,3	177,9	144,7	132,0	161,4	171,2	167,0	162,0	122,1	151,4	+1,3	+24,0	3672, 74
117,0	+2,5	+0,5	103,0	116,7	106,4	114,0	115,8	110,4	123,0	120,4	116,6	113,9	92,0	100,2	-1,0	+8,9	REST 36
237,9	-18,4	+20,1	221,0	245,4	204,5	234,9	188,3	167,5	238,4	237,2	256,9	217,7	160,5	217,1	-3,2	+35,3	EX 50
86,9	-22,9	+5,3	118,3	122,0	94,6	101,4	62,0	71,0	114,6	109,6	105,6	45,5	70,0	.	.	.	EX 501
271,1	-18,0	+21,4	243,5	272,4	228,6	264,2	216,0	188,7	265,5	265,2	292,5	255,5	180,3	248,3	+0,3	+37,7	EX 505
113,1	+2,8	+14,2	107,0	123,9	106,7	114,3	95,5	82,9	118,5	118,3	113,6	107,5	93,7	114,3	+2,7	+22,0	
68,0	-20,2	+8,3	80,0	87,7	81,9	74,3	59,0	60,5	69,0	72,5	70,7	60,7	63,0	71,4	-15,9	+13,3	34
140,1	+5,7	+15,1	129,5	143,9	119,1	140,0	105,1	116,5	143,6	138,9	143,8	137,6	113,3	154,5	+17,9	+36,4	EX 37
131,4	+10,3	+14,8	117,0	140,1	120,5	132,1	116,5	87,0	139,9	139,5	129,2	125,6	106,2	127,0	+4,6	+15,6	EX 38
116,2	+11,6	+21,0	103,0	121,9	95,6	107,8	88,9	76,4	122,8	119,8	117,7	111,1	93,6	.	.	.	EX 5425

FAHRZEUGE.

GP 1982	GUETERGRUPPE	GEWICHT- TUNG	1986	1986 1.HJ	1986 2.HJ	1986 1.VJ	1986 2.VJ	1986 3.VJ	1986 4.VJ
	INVESTITIONSGUETER INSGESAMT	100	113,7	111,0	116,5	105,5	116,4	104,2	128,7
	INVESTITIONSGUETER OHNE PERSONEN- U. KOMBINATIONSKRAFTWAGEN	88,68	106,2	103,1	109,4	95,9	110,3	99,9	118,8
EX 31	STAHLBAUERZEUGNISSE UND SCHIENENFAHRZEUGE	7,92	86,1	78,9	93,3	70,8	87,1	82,4	104,3
EX 32	MASCHINENBAUERZEUGNISSE	39,88	104,3	95,3	109,3	91,0	107,7	98,3	120,2
EX 3211	METALLBEARBEITUNGSMASCHINEN DER SPAN- ABHEBENDEN FORMJUNG	3,90	103,8	87,5	120,1	74,2	100,8	102,0	138,3
EX 3212	METALLBEARBEITUNGSMASCHINEN DER SPANLOSEN FORMJUNG	1,65	95,3	85,6	105,0	71,8	99,4	91,4	118,5
3213	HUETTEN-U. WALZWERKSEINRICHTUNGEN	1,12	77,3	80,3	74,2	73,7	86,9	60,4	88,0
EX 3217	HOLZBE-U.-VERARBEITUNGSMASCHINEN	1,17	106,0	98,8	113,2	95,2	102,3	102,4	124,0
EX 3236	BAUMASCHINEN	2,86	86,0	89,6	82,4	82,9	96,2	77,3	87,4
EX 3237	BAUSTOFF-, KERAMIK-U. GLASMASCHINEN	0,90	84,0	63,8	84,3	88,7	78,9	72,6	95,9
EX 3241-44	MASCHINEN FUER DIE LANDWIRTSCHAFT	3,57	95,4	108,5	82,4	108,7	108,3	87,5	77,3
EX 3245, 46	NAHRUNGSMITTELMASCHINEN U. MASCHINEN FUER VERWANDTE GEBIETE DER NAHRUNGSMITTEL- HERSTELLUNG	1,67	95,0	86,4	103,7	76,3	96,5	95,3	112,0
EX 3247	VERPACKUNGSMASCHINEN	1,45	101,2	93,6	108,6	85,0	102,2	94,3	123,3
EX 3261	PAPIER-U. DRUCKEREIMASCHINEN	2,99	133,5	126,0	141,1	110,7	141,2	122,7	159,5
EX 3265, 67; EX 3269	TEXTIL-U. NAEHMASCHINEN, MASCHINEN FUER DIE LEDER-, SCHUH-U. LEDERWARENHERSTELLUNG	2,00	127,3	123,6	131,0	121,8	125,4	126,9	135,0
REST 32	SONSTIGE MASCHINENBAUERZEUGNISSE	16,60	106,4	99,5	113,3	90,2	108,7	100,7	125,9
EX 33	STRASSENFAHRZEUGE SOWEIT INVESTITIONSGUT	24,03	121,6	122,7	120,5	124,4	121,1	101,2	139,9
3311, 12	PERSONEN-U. KOMBINATIONSKRAFTWAGEN 1)	11,32	172,6	172,9	172,3	180,9	165,0	137,7	206,8
3313, 15, 21; EX 3314	LIEFER-U. LASTKRAFTWAGEN, OMNIBUSSE U. STRASSENZUGMASCHINEN	11,46	75,1	76,9	73,3	72,9	80,8	68,0	78,6
REST 33	SONSTIGE STRASSENFAHRZEUGE	1,25	86,8	88,4	85,2	83,9	92,9	74,1	96,4
EX 36	ELEKTROTECHNISCHE INVESTITIONSGUETER	15,57	116,0	112,5	119,5	106,7	118,3	113,2	125,8
EX 3611	ELEKTROMOTOREN U. -GENERATOREN	0,39	62,7	65,9	59,6	79,1	52,7	38,7	80,4
EX 3631	ELEKTROWERKZEUGE BIS 2 KW	0,79	97,7	96,0	99,4	93,3	98,8	84,3	114,4
3651, EX 3653	NACHRICHTENTECHNISCHE GERAETE U. EINRICHTUNGEN	5,43	118,6	116,9	120,4	112,3	121,4	109,2	131,6
3672, 74	ELEKTRISCHE GERAETE U. EINRICHTUNGEN ZUM MESSEN ELEKTR. U. NICHELEKTR. GROESSEN	1,51	153,5	150,5	156,4	140,2	160,8	146,0	166,7
REST 36	SONSTIGE ELEKTROTECHNISCHE INVESTITIONSGUETER	7,45	111,3	105,9	116,7	98,7	113,0	116,4	117,0
EX 50	BUEROMASCHINEN: DATENVERARBEITUNGSGERAETE U. -EINRICHTUNGEN	4,09	216,1	214,2	218,0	200,0	228,3	198,1	237,9
EX 501	BUEROMASCHINEN	0,75	96,5	108,3	84,7	110,6	106,0	82,5	86,9
EX 505	GERAETE U. EINRICHTUNGEN FUER DIE AUTOMATISCHE DATENVERARBEITUNG	3,34	242,3	237,3	247,2	219,6	255,1	223,4	271,1
	SONSTIGE IM INDEX ERFASTE INVESTITIONSGUETER	8,51	108,2	110,3	106,1	105,6	115,0	99,0	113,1
34	WASSERFAHRZEUGE	2,42	73,3	81,2	65,4	81,0	81,3	62,8	68,0
EX 37	FEINMECHANISCHE U. OPTISCHE ERZEUGNISSE	1,33	130,4	129,8	130,9	125,2	134,3	121,7	140,1
EX 38	EISEN-, BLECH-U. METALLWAREN	3,87	123,0	123,1	123,0	115,3	130,9	114,5	131,4
EX 5425	BUEROMOEBEL	0,89	105,5	104,9	106,1	101,4	108,4	96,0	116,2

1) DIE ZUORDNUNG ZUM INVESTITIONSGUETER- BZW. VERBRAUCHSGUETERBEREICH ERFOHLT ANNAEHERUNGSWEISE NACH DER ZULASSUNGSSTATISTIK FUER KRAFT

FUER INVESTITIONSGUETER
*100

MAESSIGKEITEN BEREINIGT

1986	1986	1986	1986	1986	1986	1986	1986	1986	1986	1986	1986	1986	GP
JAN.	FEB.	MAERZ	APRIL	MAI	JUNI	JULI	AUG.	SEPT.	OKT.	NOV.	DEZ.	1982	
95,0	111,5	110,1	121,1	108,5	119,7	103,0	89,1	120,5	125,3	127,2	133,7		
83,9	101,0	102,9	113,8	102,9	114,1	99,1	86,9	113,8	113,0	116,5	126,8		
65,9	72,6	73,8	85,4	84,1	91,8	81,7	73,7	91,7	100,5	101,5	110,8	EX 31	
77,3	94,9	100,8	110,2	99,3	113,5	99,7	83,0	112,3	107,1	112,4	141,0	EX 32	
52,7	79,9	90,0	96,2	84,8	121,5	111,4	92,9	101,6	104,8	124,7	185,4	EX 3211	
57,8	68,8	88,7	91,7	94,6	112,0	102,2	69,7	102,2	87,9	119,7	148,0	EX 3212	
77,1	88,4	55,6	92,3	40,3	128,0	59,7	67,8	53,8	77,3	75,5	111,2	3213	
80,8	99,5	105,4	109,0	93,5	104,4	116,9	69,3	121,0	110,6	122,1	139,4	EX 3217	
65,3	88,9	94,5	101,5	89,6	97,5	73,7	68,2	90,0	92,5	86,4	83,3	EX 3236	
53,4	81,9	130,8	81,3	69,1	86,3	80,5	64,0	73,2	71,5	100,1	116,2	EX 3237	
101,4	112,8	111,8	125,9	93,4	105,6	103,2	63,9	95,4	90,6	81,8	59,5	EX 3241-44	
62,9	78,2	87,9	95,2	91,2	103,0	98,5	82,8	104,7	97,7	104,0	134,2	EX 3245,46	
62,2	94,5	98,2	103,0	84,5	119,0	97,7	76,5	108,8	104,9	111,7	153,2	EX 3247	
103,9	115,3	112,9	125,2	146,9	151,5	110,6	106,9	150,5	139,2	152,1	187,1	EX 3261	
101,8	133,9	129,7	140,3	124,5	111,3	147,1	88,8	144,8	134,5	137,3	133,3	EX 3265,67; EX 3269	
77,9	92,4	100,2	112,1	102,8	111,3	95,6	87,3	119,1	111,5	113,0	153,1	REST 32	
123,2	132,7	117,2	129,0	112,7	121,5	97,3	83,3	122,9	148,0	142,8	128,8	EX 33	
181,9	193,9	166,9	178,2	152,6	164,1	133,4	106,4	173,2	221,1	211,6	187,8	3311,12	
70,4	77,2	71,2	84,0	76,1	82,4	64,2	63,5	76,4	80,7	80,1	74,9	3313,15,21; EX 3314	
76,0	86,7	89,1	97,6	87,8	93,2	73,1	55,7	93,4	102,7	96,0	90,4	REST 33	
94,0	111,9	114,3	121,0	113,9	120,1	112,9	104,1	122,6	123,7	127,4	126,4	EX 36	
40,8	93,9	102,5	55,7	56,6	45,7	32,4	31,3	52,5	63,8	62,0	115,3	EX 3611	
88,5	94,8	96,6	108,7	87,5	100,1	76,2	76,8	100,0	125,8	124,0	93,4	EX 3631	
94,4	120,0	122,6	120,0	123,4	120,7	111,2	97,0	119,5	119,0	136,4	139,3	3651, EX 3653	
118,7	149,5	152,5	169,2	135,3	177,9	144,7	132,0	161,4	171,2	167,0	162,0	3672,74	
92,0	101,2	103,0	116,7	108,4	114,0	115,8	110,4	123,0	120,4	116,6	113,9	REST 36	
154,8	224,3	221,0	245,4	204,5	234,9	188,3	167,5	238,4	237,2	258,9	217,7	EX 50	
95,8	117,8	118,3	122,0	94,6	101,4	62,0	71,0	114,6	109,6	105,6	45,5	EX 501	
167,7	247,6	243,5	272,4	228,6	264,2	216,0	188,7	265,5	265,2	292,5	255,5	EX 505	
98,6	111,3	107,0	123,9	106,7	114,3	95,5	82,9	118,5	118,3	113,6	107,5		
78,2	84,9	80,0	87,7	81,9	74,3	59,0	60,5	69,0	72,5	70,7	60,7	34	
115,2	131,0	129,5	143,9	119,1	140,0	105,1	116,5	143,6	138,9	143,8	137,6	EX 37	
107,4	121,4	117,0	140,1	120,5	132,1	116,5	87,0	139,9	139,5	129,2	125,6	EX 38	
91,5	109,8	103,0	121,9	95,6	107,8	88,9	76,4	122,8	119,8	117,7	111,1	EX 5425	

FAHRZEUGE.

GP 1982	GÜTERGRUPPE	GEWICH- TUNG	VERÄNDERUNG GEGENÜBER						
			1986	1986 1.HJ	1986 2.HJ	1986 1.VJ	1986 2.VJ	1986 3.VJ	1986 4.VJ
	INVESTITIONSGÜTER INSGESAMT	100	+2,1	+5,0	-0,4	+2,3	+7,5	-0,3	-0,6
	INVESTITIONSGÜTER OHNE PERSONEN- U. KOMBINATIONSKRAFTWAGEN	88,68	+3,3	+7,2	+0,0	+5,4	+8,8	+1,2	-1,0
EX 31	STAHLBAUERZEUGNISSE UND SCHIENENFAHRZEUGE	7,92	+1,5	+3,5	-0,1	+2,0	+4,6	-0,4	+0,2
EX 32	MASCHINENBAUERZEUGNISSE	39,88	+5,4	+2,9	+2,3	+6,4	+11,3	+2,7	+2,0
EX 3211	METALLBEARBEITUNGSMASCHINEN DER SPAN- ABHEBENDEN FORMUNG	3,90	+16,9	+19,9	+14,9	+14,5	+24,1	+24,4	+8,9
EX 3212	METALLBEARBEITUNGSMASCHINEN DER SPANLOSEN FORMUNG	1,65	+17,1	+15,2	+18,5	+7,5	+21,5	+18,4	+18,5
3213	HÜTTEN-U. WALZWERKSEINRICHTUNGEN	1,12	+10,7	+48,2	-13,1	+32,3	+64,9	-12,6	-13,4
EX 3217	HOLZBE-U.-VERARBEITUNGSMASCHINEN	1,17	+3,3	+2,1	+4,4	-2,3	+6,5	+6,0	+3,1
EX 3236	BAUMASCHINEN	2,86	+11,0	+17,0	+5,0	+20,0	+14,4	+4,9	+5,0
EX 3237	BAUSTOFF-, KERAMIK-U. GLASMASCHINEN	0,90	+1,9	+12,0	-6,4	+34,2	-5,5	-8,4	-4,9
EX 3241-44	MASCHINEN FÜR DIE LANDWIRTSCHAFT	3,57	-12,6	-4,7	-21,3	+3,1	-11,4	-14,2	-28,0
EX 3245, 46	NAHRUNGSMITTELMASCHINEN U. MASCHINEN FÜR VERWANDTE GEBIETE DER NAHRUNGSMITTEL- HERSTELLUNG	1,67	-1,2	-0,9	-1,5	-5,5	+3,0	+1,7	-4,2
EX 3247	VERPACKUNGSMASCHINEN	1,45	-0,7	+0,1	-1,4	-7,1	+7,0	-2,6	-0,4
EX 3261	PAPIER-U. DRUCKEREIMASCHINEN	2,99	+2,7	+1,0	+4,3	-11,4	+13,5	-3,6	+11,3
EX 3265, 67; EX 3269	TEXTIL-U. NÄHMASCHINEN, MASCHINEN FÜR DIE LEDER-, SCHUH-U. LEDERWARENHERSTELLUNG	2,00	+7,8	+13,1	+3,2	+16,2	+10,1	+12,6	-4,3
REST 32	SONSTIGE MASCHINENBAUERZEUGNISSE	16,60	+7,0	+10,9	+3,8	+7,8	+13,5	+2,7	+4,9
EX 33	STRASSENFAHRZEUGE SOWEIT INVESTITIONSGUT	24,03	-1,2	-1,3	-1,1	-5,7	+3,7	-4,6	+1,5
3311, 12	PERSONEN-U. KOMBINATIONSKRAFTWAGEN 1)	11,32	-3,3	-4,2	-2,5	-8,6	+1,4	-8,3	+1,8
3313, 15, 21; EX 3314	LIEFER-U. LASTKRAFTWAGEN, OMNIBUSSE U. STRASSENZUGMASCHINEN	11,46	+2,7	+4,5	+1,0	+1,1	+7,6	+2,3	-0,3
REST 33	SONSTIGE STRASSENFAHRZEUGE	1,25	+8,1	+7,8	+8,4	+3,3	+12,2	+6,9	+9,7
EX 36	ELEKTROTECHNISCHE INVESTITIONSGÜTER	15,57	-0,5	+1,2	-2,0	+2,7	-0,2	-3,0	-1,0
EX 3611	ELEKTROMOTOREN U. -GENERATOREN	0,39	-30,7	-14,6	-42,6	+45,4	-47,3	-50,8	-37,7
EX 3631	ELEKTROWERKZEUGE BIS 2 KW	0,79	+0,4	-6,4	+8,0	-14,8	+3,1	+2,8	+12,0
3651, EX 3653	NACHRICHTENTECHNISCHE GERÄTE U. EINRICHTUNGEN	5,43	-6,7	-3,2	-9,7	-0,3	-5,8	-14,5	-5,3
3672, 74	ELEKTRISCHE GERÄTE U. EINRICHTUNGEN ZUM MESSEN ELEKTR. U. NICHELEKTR. GRÖSSEN	1,51	+5,4	+6,3	+4,4	+0,5	+12,0	+5,3	+3,6
REST 36	SONSTIGE ELEKTROTECHNISCHE INVESTITIONSGÜTER	7,45	+4,6	+5,1	+4,2	+6,9	+3,4	+5,9	+2,5
EX 50	BÜROMASCHINEN; DATENVERARBEITUNGSGERÄTE U. -EINRICHTUNGEN	4,09	+3,1	+21,2	-10,2	+20,1	+22,2	+2,1	-18,4
EX 501	BÜROMASCHINEN	0,75	-4,6	+4,7	-14,5	+8,9	+0,9	-3,5	-22,9
EX 505	GERÄTE U. EINRICHTUNGEN FÜR DIE AUTOMATISCHE DATENVERARBEITUNG	3,34	+3,8	+23,1	-9,8	+21,5	+24,6	+2,6	-18,0
	SONSTIGE IM INDEX ERFASSTE INVESTITIONSGÜTER	8,51	+3,8	+5,2	+2,5	+2,0	+8,4	+2,1	+2,8
34	WASSERFAHRZEUGE	2,42	-16,0	-11,2	-21,4	-12,1	-10,4	-22,6	-20,3
EX 37	FEINMECHANISCHE U. OPTISCHE ERZEUGNISSE	1,33	+9,2	+8,1	+10,3	+8,1	+8,0	+16,2	+5,7
EX 38	EISEN-, BLECH-U. METALLWAREN	3,87	+11,0	+12,8	+9,3	+8,6	+16,9	+8,1	+10,3
EX 5425	BÜROMÖBEL	0,89	+7,1	+4,7	+9,5	-3,1	+13,3	+7,0	+11,6

1) DIE ZUORDNUNG ZUM INVESTITIONSGÜTER-BZW. VERBRAUCHSGÜTERBEREICH ERFOLGT ANNAEHERUNGSWEISE NACH DER ZULASSUNGSSTATISTIK FÜR KRAFT

VORJAHRESZEITRAUM IN O/O

1986	1986	1986	1986	1986	1986	1986	1986	1986	1986	1986	1986	GP
JAN.	FEB.	MAERZ	APRIL	MAI	JUNI	JULI	AUG.	SEPT.	OKT.	NOV.	DEZ.	1982
+3,8	+4,3	-0,7	+13,1	+1,1	+8,2	-1,9	+0,5	+0,5	-1,3	-3,5	+3,1	
+7,4	+7,0	+2,5	+14,4	+2,7	+9,1	+1,1	+0,6	+2,0	-2,2	-1,9	+0,8	
+7,3	+3,9	-3,9	+20,3	+8,1	-8,7	+8,5	-5,4	-3,3	+2,3	+3,7	-4,6	EX 31
+8,3	+7,6	+3,9	+14,7	+4,7	+14,1	+0,8	+5,3	+2,7	-2,5	+2,5	+5,1	EX 32
+6,0	+19,3	+15,8	+38,2	+5,0	+30,2	+34,2	+29,9	+10,9	+3,3	+12,1	+10,1	EX 3211
-1,5	+5,0	+16,6	+18,9	+21,4	+24,0	+25,7	+19,6	+11,1	+7,3	+37,0	+13,3	EX 3212
+101,8	+51,9	-21,2	+32,2	-2,9	+174,1	+8,9	-19,8	-21,0	-9,8	-8,0	-18,8	3213
+6,2	-6,0	-4,5	+10,1	+0,1	+8,8	+3,1	+0,1	+12,9	-10,8	+9,3	+11,4	EX 3217
+19,6	+28,5	+13,0	+23,6	+7,2	+12,7	-10,6	+22,5	+8,0	+6,6	+4,3	+4,3	EX 3236
+13,9	+13,1	+65,6	+1,5	-6,4	-10,8	+7,8	-23,5	-7,9	-26,1	+31,0	-10,1	EX 3237
+8,4	+1,0	+0,7	-4,9	-22,3	-7,3	-12,8	-14,3	-15,6	-29,0	-18,4	-36,7	EX 3241-44
-1,3	-4,4	-8,9	-2,7	+8,8	+3,6	+12,4	-6,3	-0,3	-7,5	-1,5	-3,7	EX 3245, 46
-13,6	-4,2	-5,6	+12,8	-6,8	+13,9	+2,2	-12,8	+1,5	+3,5	+2,8	-5,1	EX 3247
+0,2	-4,9	-24,6	+3,9	+23,0	+13,7	-19,8	+28,0	-6,2	+5,1	+4,1	+23,7	EX 3261
+15,0	+15,2	+18,3	+15,9	+15,8	-1,5	+29,0	-13,9	+19,8	+1,6	+0,1	-13,2	EX 3265, 67; EX 3269
+8,0	+7,8	+7,4	+19,3	+6,5	+15,0	-3,3	+6,5	+4,9	+0,7	+0,5	+11,8	REST 32
-2,1	-2,6	-12,2	+8,6	-4,3	+6,9	-14,2	+4,5	-1,8	+3,6	-7,5	+11,0	EX 33
-7,3	-5,3	-13,6	+6,8	-6,4	+3,7	-16,5	+0,4	-6,3	+2,3	-9,3	+17,6	3311, 12
+11,7	+3,3	-9,4	+12,0	-1,3	+12,4	-11,4	+12,2	+8,7	+7,5	-4,3	-3,4	3313, 15, 21; EX 3314
+13,3	+8,0	-7,4	+15,6	+6,6	+14,2	+6,9	+5,9	+7,5	+1,1	+9,2	+22,0	REST 33
+2,2	+3,2	+2,7	+1,3	-2,5	+0,6	-1,3	-6,0	-1,9	-1,1	-1,7	-0,1	EX 36
-8,3	+39,3	+100,2	-16,9	-88,0	-53,4	-51,6	-64,6	-34,9	-38,2	-57,3	-17,0	EX 3611
+9,0	-23,5	-21,7	+8,2	-4,7	+5,4	+3,0	+15,3	-5,0	+15,1	+11,3	+9,1	EX 3631
-3,8	+1,4	+1,0	-3,8	-4,0	-9,5	-9,4	-20,6	-13,6	-9,8	-6,0	-0,5	3651, EX 3653
-9,2	+9,2	+1,1	+15,3	-1,2	+20,9	-2,3	+9,0	+9,9	+7,1	+5,6	-1,6	3672, 74
+10,4	+5,5	+5,3	+1,7	+2,5	+6,2	+7,0	+3,9	+6,8	+3,9	+2,6	+1,1	REST 36
+11,3	+25,6	+21,5	+41,7	+8,6	+17,9	+13,4	-3,5	-1,7	-17,4	-20,1	-17,3	EX 50
+5,5	+11,4	+9,1	+13,8	-0,9	-10,0	-32,5	+60,6	-4,7	-11,8	-16,3	-48,2	EX 501
+12,0	+27,2	+23,0	+45,1	+9,6	+21,1	+18,5	-6,5	-1,4	-17,8	-20,4	-15,3	EX 505
+6,7	+2,0	-1,9	+17,4	-0,9	+8,7	+4,4	-7,0	+7,4	+3,4	-0,9	+6,4	
-0,5	-15,9	-17,3	+2,1	-11,8	-20,4	-25,1	-17,2	-24,6	-21,1	-22,5	-16,6	34
+13,8	+8,2	+3,6	+14,5	-6,0	+15,9	-5,1	+26,2	+29,3	+15,7	+1,3	+1,4	EX 37
+11,4	+9,9	+4,7	+24,9	+5,7	+20,4	+23,4	-13,9	+14,5	+9,8	+5,8	+16,3	EX 38
-8,3	+2,8	-3,9	+22,0	+3,2	+13,8	+5,3	+0,7	+12,8	+7,6	+12,0	+15,8	EX 5425

FAHRZEUGE.

GP 1982	GUETERGRUPPE	GEWICHTUNG	1984	1985	1986	VERAEND. IN O/O		VERAENDERUNG IN O/O		1986 3. VJ	
						1986 GEGEN 1985	1986 1. HJ	1986 2. HJ	2. HJ 1986 GEGEN 1985		2. HJ 1986 GEGEN 1. HJ 1986
	VERBRAUCHSGUETER INSGESAMT	100	95,4	96,4	103,3	+5,0	105,0	101,7	+4,2	-3,1	97,8
	VERBRAUCHSGUETER OHNE PERSONEN- U. KOMBINATIONSKRAFTWAGEN	81,12	90,6	91,5	93,8	+2,5	93,1	94,5	+2,2	+1,5	90,5
EX 33	STRASSENFAHRZEUGE SOWEIT VERBRAUCHSGUT	19,62	114,6	125,6	141,5	+12,7	153,2	129,9	+11,0	-15,2	126,4
3311, 12	PERSONEN-U. KOMBINATIONSKRAFTWAGEN 1)	16,86	115,9	127,7	144,2	+12,9	155,9	132,6	+11,2	-14,9	126,9
3371, 75	KRAFTRAEDER, FAHRRADER	0,74	81,8	72,6	73,8	+1,7	86,1	61,4	-0,5	-28,7	65,3
EX 36	ELEKTROTECHNISCHE VERBRAUCHSGUETER	10,82	104,1	112,9	126,4	+13,7	124,4	132,4	+17,0	+6,4	111,9
EX 3636	HAUSHALTSKUEHLMOEBEL	0,81	102,6	105,0	115,4	+5,9	116,0	114,8	+14,1	-1,0	103,6
EX 3639	HAUSHALTSWASCHMASCHINEN U. TROCKNER	1,33	100,1	106,6	115,7	+10,0	125,6	113,6	+4,9	-9,4	93,6
EX 3635, 37	SONSTIGE EL. HAUSHALTSGERAETE	3,45	96,2	101,9	114,2	+12,1	115,3	113,1	+12,5	-1,9	103,2
3661, EX 3663	RUNDFUNK-, FERNSEH-U. PHONOTECHNISCHE GERAETE	4,28	114,8	125,8	153,6	+18,3	141,0	166,3	+25,1	+17,9	133,4
REST 36	SONSTIGE ELEKTROTECHNISCHE VERBRAUCHSGUETER	0,95	90,9	89,2	89,3	+0,0	88,0	90,6	+2,8	+3,0	78,3
EX 40	CHEMISCHE VERBRAUCHSGUETER	6,66	120,1	127,2	133,5	+5,0	137,4	129,6	+0,9	-5,7	129,9
EX 496	SEIFEN, WASCH-U. REINIGUNGSMITTEL	2,32	104,0	102,4	103,5	+1,1	105,2	101,9	-1,0	-3,1	96,6
EX 497	KOERPERPFLEGE MITTEL	2,77	119,2	121,4	128,1	+5,5	131,6	124,7	+6,3	-5,2	127,4
REST 49	SONSTIGE CHEMISCHE VERBRAUCHSGUETER	1,59	145,0	173,4	186,6	+7,6	194,6	176,6	-3,5	-6,2	179,9
EX 625, 63-64	SCHUHE, TEXTILIEN, BEKLEIDUNG	19,43	83,7	82,0	81,5	-0,6	80,6	82,4	-1,4	+2,2	83,6
EX 625	SCHUHE	2,59	88,9	84,3	76,4	-9,4	73,5	79,3	-9,6	+7,9	85,6
EX 63	TEXTILIEN	5,64	84,7	82,7	84,9	+2,7	85,7	84,2	+2,3	-1,6	81,0
EX 6384, 6385	GARDINEN-U. DEKORATIONSTOFF	0,66	84,5	80,4	90,4	+12,4	92,6	86,0	+14,7	-5,2	80,6
EX 6386	TEPPICHE, LAEFER U. FUSSBODENBELAG AUS TEXTILEM MATERIAL	1,46	95,6	93,5	96,6	+3,3	101,1	92,0	+0,8	-9,0	86,7
EX 6392-96	WIRK-U. STRICKWAREN	3,52	80,2	76,7	79,1	+0,5	77,9	80,2	+0,9	+3,0	76,0
EX 64	BEKLEIDUNG	11,20	82,0	81,1	81,0	-0,1	79,7	82,2	-1,2	+3,1	84,6
6411, 12	DAMEN-U. HERREN OBERBEKLEIDUNG	6,93	85,3	84,3	83,2	-1,3	82,4	84,0	-3,8	+1,9	92,5
REST 64	SONSTIGE BEKLEIDUNG U. VERWANDTE ERZEUGNISSE	4,27	76,7	75,9	77,3	+1,8	75,3	79,4	+3,5	+5,4	72,4
	SONSTIGE IM INDEX ERFASSTE VERBRAUCHSGUETER	42,45	86,0	85,3	85,0	-0,4	84,2	85,8	-0,7	+1,9	82,6
EX 211	FESTE BRENNSTOFFE	0,50	92,8	97,8	82,0	-16,2	80,4	83,7	-15,5	+4,1	81,4
2213 10	MOTORENBENZIN	6,32	88,2	89,2	85,5	-4,1	81,8	89,1	-1,9	+8,9	89,6
2217 10	HEIZOEL, LEICHT	8,79	76,2	75,7	75,9	+0,3	81,0	70,9	-6,5	-12,5	74,2
3267 10	HAUSHALTSNAEHMASCHINEN	0,11	61,4	58,2	57,7	-0,9	61,9	53,6	-1,1	-13,4	51,2
EX 372	FOTO-, PROJEKTIONS-U. KINOTECHNISCHE GERAETE	0,46	52,4	56,3	56,8	-2,6	57,7	56,0	-5,1	-2,9	50,5
3771, EX 3773	UHREN	0,51	79,5	90,2	87,0	-3,5	84,0	90,0	-11,3	+7,1	81,5
3831, 3833 90	RAUMHEIZOEFEN, GAS-STANDHERDE	0,26	79,2	86,6	89,9	+3,8	90,4	89,3	-0,4	-1,2	85,9
REST 38	SONSTIGE EISEN-, BLECH-UND METALLWAREN	1,87	69,0	66,2	61,3	-7,4	61,2	61,5	-6,6	+0,5	55,7
391-395, EX 398	MUSIKINSTRUMENTE, SPIELWAREN, SPORTGERAETE, SCHMUCK, FUELLHALTER U. AE.	3,13	92,0	94,0	95,2	+1,3	87,4	103,0	+1,1	+17,6	93,1
511, EX 513	FEINKERAMISCHE ERZEUGNISSE	0,97	91,1	90,6	87,7	-3,2	86,6	86,6	-1,7	+2,1	86,8
EX 5221	KONSERVEN-U. WIRTSCHAFTSGLAS	0,76	93,2	96,6	92,5	-4,2	92,6	92,4	-7,7	-0,2	94,3
EX 542	MOEBEL	9,90	79,2	72,3	72,0	-0,4	72,2	71,9	+2,7	-0,4	65,2
EX 56	PAPIER-U. PAPPEWAREN	2,63	122,2	129,1	135,1	+4,6	134,1	136,1	+5,2	+1,5	132,8
57	DRUCKEREI ERZEUGNISSE, VERVIELFAELTIGUNGEN	6,11	98,7	99,6	102,0	+2,4	98,3	105,7	+3,0	+7,5	99,4
EX 621	LEDERWAREN	1,13	76,6	73,7	74,4	+0,9	70,8	77,9	+0,4	+10,0	73,3

1) DIE ZUORDNUNG ZUM INVESTITIONSGUETER-BZW. VERBRAUCHSGUETERBEREICH ERFOLGT ANNAEHERUNGSWEISE NACH DER ZULASSUNGSSTATISTIK FUER KRAFT

FUER VERBRAUCHSGUETER
*100

MONATLICH

1986 4. VJ	VERAENDERUNG IN O/O		1986 MAERZ	1986 APRIL	1986 MAY	1986 JUNI	1986 JULI	1986 AUG.	1986 SEPT.	1986 OKT.	1986 NOV.	1986 DEZ.	1987 JAN.	1987 FEB.	VERAENDERUNG IN O/O		GP 1982
	GEGEN 4. VJ 1985	GEGEN 3. VJ 1986													FEB. 1987 GEGEN FEB. 1986	FEB. 1987 GEGEN JAN. 1987	
105,7	+3,6	+8,1	102,8	115,5	96,2	105,5	99,4	80,2	113,7	117,3	105,0	94,7	101,5	106,6	+2,3	+5,0	
98,6	+2,2	+9,0	94,6	99,4	84,5	92,2	91,7	75,9	103,9	109,1	97,9	88,7	91,1	94,5	+1,0	+3,7	
133,3	+6,5	+5,5	136,2	181,9	143,8	160,1	130,1	96,7	152,5	149,3	132,5	118,0	142,9	155,4	+5,9	+8,7	EX 33
136,2	+8,6	+5,7	138,1	184,6	146,2	162,8	132,1	98,6	155,9	152,5	135,4	120,8	146,2	158,7	+6,2	+8,5	3311,12
57,6	-3,4	-11,6	88,8	113,1	81,9	92,1	77,6	50,2	65,0	67,4	58,6	46,8	59,6	71,8	-5,8	+20,5	3371,75
152,8	+17,9	+36,6	123,3	134,2	109,9	127,8	105,3	78,3	152,0	178,4	153,0	127,1	124,9	140,6	+9,8	+12,6	EX 36
126,0	+14,4	+21,6	113,0	126,6	92,8	124,6	104,6	61,6	144,5	156,5	127,9	93,6	106,6	.	.	.	EX 3636
133,9	+5,9	+42,8	116,7	141,0	117,1	124,7	97,0	43,1	141,2	156,5	134,2	111,0	126,9	.	.	.	EX 3639
122,9	+12,4	+19,1	113,1	134,0	99,5	120,1	109,0	62,3	136,4	146,8	123,1	98,9	109,2	116,5	+6,2	+8,5	EX 3635,37
199,1	+25,9	+49,3	143,5	142,3	127,1	146,1	112,2	106,1	180,0	226,9	196,5	169,8	147,7	168,9	+12,3	+14,4	3661, EX 3663
102,8	+6,6	+31,3	87,5	95,1	74,9	80,1	72,7	65,2	96,9	115,1	104,7	86,7	91,7	97,4	+1,0	+6,2	REST 36
129,3	-1,6	-0,5	130,5	151,9	120,6	145,2	142,5	111,3	136,0	150,0	128,5	109,4	122,9	134,2	-1,1	+9,2	EX 40
105,1	-1,4	+6,6	98,3	115,2	91,7	104,6	106,1	89,7	100,0	116,3	104,3	92,7	101,1	103,2	-3,6	+2,1	EX 496
121,5	+5,9	-4,3	123,8	147,5	110,0	151,9	142,0	105,5	130,6	141,5	122,9	101,4	125,4	137,2	+12,0	+9,4	EX 497
177,2	-9,7	-1,5	182,2	212,8	181,3	192,5	196,3	145,9	197,6	210,5	173,3	147,5	150,1	173,9	-13,0	+15,9	REST 49
81,0	-1,8	-3,3	86,4	86,7	63,3	73,2	82,4	68,4	100,7	95,4	79,6	68,0	80,2	85,9	-0,1	+7,1	EX 625,63-64
72,8	-12,3	-15,2	79,3	77,5	61,4	61,5	65,9	89,8	101,7	91,7	72,3	54,5	68,8	71,6	-10,1	+4,1	EX 625
87,3	+1,7	+7,8	89,8	94,4	71,3	84,4	82,0	60,7	100,4	101,6	87,0	73,3	80,9	88,4	+1,7	+9,3	EX 63
95,4	+10,0	+16,4	99,4	103,2	78,9	92,3	93,4	51,1	97,4	103,9	96,0	86,3	94,2	96,1	+4,1	+4,1	EX 6384,6385
95,4	+1,5	+7,6	97,6	116,0	88,2	100,7	83,8	76,1	106,1	114,2	94,9	77,1	93,0	.	.	.	EX 6386
82,5	+0,2	+5,8	84,8	83,8	62,9	76,2	79,1	56,2	96,6	95,9	82,1	69,4	73,4	82,6	+3,3	+12,5	EX 6392-98
79,6	-1,4	-6,1	89,6	84,8	59,7	70,2	86,4	67,3	100,7	93,0	77,5	68,4	82,4	88,0	+1,1	+6,8	EX 64
-75,5	-5,7	-18,4	96,1	85,8	56,3	68,5	95,7	76,5	105,2	89,5	72,9	64,1	86,5	93,7	-0,6	+8,3	6411,12
86,3	+5,5	+19,2	79,6	83,3	65,2	72,9	71,4	52,3	93,4	96,8	85,0	75,2	75,8	78,9	+4,9	+4,1	REST 64
86,9	-1,0	+7,6	84,8	88,1	82,2	83,7	85,0	73,8	89,1	92,5	86,4	85,9	83,2	81,1	-1,5	-2,5	
86,0	-13,9	+5,7	81,5	70,5	66,1	74,6	83,0	75,6	85,6	101,2	87,9	69,0	95,1	77,3	-4,6	-16,7	EX 211
88,7	-2,0	-1,0	83,4	73,6	90,0	83,3	93,1	93,1	82,5	80,5	89,9	95,6	88,2	74,2	-4,5	-15,9	2213 10
67,6	-8,9	-8,9	79,0	77,2	86,5	73,1	79,7	76,5	66,4	57,2	66,8	78,9	85,5	72,3	-12,3	-15,4	2217 10
55,9	-6,8	+9,2	64,3	71,5	51,4	65,0	46,2	39,6	67,9	65,6	54,6	47,4	44,1	.	.	.	3267 10
61,4	-6,7	+21,6	56,4	67,8	50,0	55,6	47,8	40,1	63,6	69,4	63,8	51,1	41,9	.	.	.	EX 372
98,4	-15,8	+20,7	89,7	91,1	74,3	85,3	71,5	62,2	110,9	115,6	104,7	74,9	59,3	.	.	.	3771, EX 3773
92,6	-10,3	+8,0	91,7	97,5	76,7	86,0	56,8	79,4	121,4	119,4	90,2	68,8	95,3	.	.	.	3821,3833 90
67,2	-7,7	+20,6	60,6	70,0	54,1	58,6	51,6	46,0	69,6	75,3	69,9	56,3	55,7	60,8	+0,5	+9,2	REST 38
112,8	+1,2	+21,2	91,9	102,0	80,1	93,6	92,9	74,7	111,7	130,8	112,7	94,9	75,9	.	.	.	391-395, EX 398
90,4	-2,9	+4,1	87,6	93,4	82,7	82,3	84,8	80,6	95,1	100,0	90,5	80,7	82,6	87,7	-1,3	+6,2	511, EX 513
90,5	-7,5	-4,0	89,9	100,7	87,8	97,8	99,8	83,6	99,4	103,5	89,4	78,5	84,2	.	.	.	EX 5221
76,6	+3,8	+20,6	74,3	82,0	65,5	73,0	70,3	41,4	84,0	87,9	78,2	69,8	65,2	73,2	+2,1	+12,3	EX 542
135,3	+5,8	+4,9	127,6	141,6	125,8	138,3	135,3	121,2	141,9	153,3	135,6	129,0	142,0	140,1	+8,9	-1,3	EX 56
112,0	+2,8	+12,7	99,8	106,2	94,5	99,6	98,9	93,8	105,6	117,9	102,5	109,5	98,4	.	.	.	57
82,5	-0,8	+12,6	75,5	78,4	57,9	69,2	71,7	59,4	88,7	95,5	84,9	67,2	66,1	.	.	.	EX 621

FAHRZEUGE.

GP 1982	GRUPPE	GEWICHTUNG	1986	1986 1.HJ	1986 2.HJ	1986 1.VJ	1986 2.VJ	1986 3.VJ	1986 4.VJ
	VERBRAUCHSGUETER INSGESAMT	100	103,3	105,0	101,7	104,2	105,7	97,8	105,7
	VERBRAUCHSGUETER OHNE PERSONEN- U. KOMBINATIONSKRAFTWAGEN	81,12	93,6	93,1	94,5	94,1	92,0	90,5	98,6
EX 33	STRASSENFAHRZEUGE SOWEIT VERBRAUCHSGUT	19,62	141,5	153,2	129,9	144,5	161,9	126,4	133,3
3311,12	PERSONEN-U. KOMBINATIONSKRAFTWAGEN 1)	18,88	144,2	155,9	132,6	147,2	164,5	128,9	136,2
3371,75	KRAFTRAEDER, FAHRRAEDE	0,74	73,8	86,1	61,4	76,4	95,7	65,3	57,6
EX 36	ELEKTROTECHNISCHE VERBRAUCHSGUETER	10,82	126,4	124,4	132,4	124,8	124,0	111,9	152,8
EX 3638	HAUSHALTSKUEHLMOEBEL	0,81	115,4	116,0	114,6	117,2	114,7	103,6	126,0
EX 3639	HAUSHALTSWASCHMASCHINEN U. TROCKNER	1,33	119,7	125,6	113,8	123,5	127,6	93,8	133,9
EX 3635,37	SONSTIGE EL. HAUSHALTSGERAETE	3,45	114,2	115,3	113,1	112,7	117,9	103,2	122,9
3661, EX 3663	RUNDFUNK-, FERNSEH- U. PHONOTECHNISCHE GERAETE	4,28	153,6	141,0	166,3	143,5	138,5	133,4	199,1
REST 36	SONSTIGE ELEKTROTECHNISCHE VERBRAUCHSGUETER	0,95	89,3	88,0	90,6	92,7	83,4	78,3	102,8
EX 40	CHEMISCHE VERBRAUCHSGUETER	6,68	133,5	137,4	129,6	135,6	139,2	129,9	129,3
EX 496	SEIFEN, WASH-U. REINIGUNGSMITTEL	2,32	103,5	105,2	101,9	106,6	103,8	98,6	105,1
EX 497	KOERPERPFLEGE MITTEL	2,77	128,1	131,6	124,7	126,7	136,5	127,4	121,9
REST 49	SONSTIGE CHEMISCHE VERBRAUCHSGUETER	1,59	186,6	194,6	178,6	193,6	195,5	179,9	177,2
EX 625, 63-64	SCHUHE, TEXTILIEN, BEKLEIDUNG	19,43	81,5	80,6	82,4	86,8	74,4	83,8	81,0
EX 625	SCHUHE	2,59	76,4	73,5	79,3	80,0	66,9	85,8	72,8
EX 63	TEXTILIEN	5,64	84,9	85,7	84,2	87,9	83,4	81,0	87,3
EX 6384, 6385	GARDINEN-U. DEKORATIONSSTOFF	0,66	90,4	92,8	88,0	94,1	91,5	80,6	95,4
EX 6386	TEPPICHE, LAEFER U. FUSSBODENBELAG AUS TEXTILEM MATERIAL	1,46	96,6	101,1	92,0	100,6	101,6	88,7	95,4
EX 6392-96	WIRK-U. STRICKWAREN	3,52	79,1	77,9	80,2	81,5	74,3	78,0	82,5
EX 64	BEKLEIDUNG	11,20	81,0	79,7	82,2	87,8	71,6	84,8	79,6
6411,12	DAMEN-U. HERRENOBERBEKLEIDUNG	6,93	83,2	82,4	84,0	94,6	70,2	92,5	75,5
REST 64	SONSTIGE BEKLEIDUNG U. VERWANDTE ERZEUGNISSE	4,27	77,3	75,3	79,4	76,7	73,8	72,4	86,3
	SONSTIGE IM INDEX ERFASSTE VERBRAUCHSGUETER	43,45	85,0	84,2	85,8	83,7	84,7	82,6	88,9
EX 211	FESTE BRENNSTOFFE	0,50	82,0	80,4	83,7	90,3	70,4	81,4	86,0
2213 10	MOTORENBENZIN	6,32	85,5	81,8	89,1	81,3	82,3	89,6	88,7
2217 10	HEIZOEL, LEICHT	8,79	75,9	81,0	70,9	83,0	78,9	74,2	67,6
3267 10	HAUSHALTSNAEHMASCHINEN	0,11	57,7	61,9	53,6	59,8	64,0	51,2	55,9
EX 372	FOTO-, PROJEKTIONS-U. KINOTECHNISCHE GERAETE	0,46	56,8	57,7	56,0	57,6	57,8	50,5	61,4
3771, EX 3773	UHREN	0,51	87,0	84,0	90,0	84,4	83,6	81,5	98,4
3831, 3833 90	RAUMHEIZOEFEN, GAS-STANDHERDE	0,26	89,9	90,4	89,3	93,4	87,4	85,9	92,8
REST 38	SONSTIGE EISEN-, BLECH-UND METALLWAREN	1,87	61,3	61,2	61,5	61,4	60,9	55,7	67,2
391-395, EX 398	MUSIKINSTRUMENTE, SPIELWAREN, SPORTGERAETE, SCHMUCK, FUELLHALTER U. AE.	3,13	95,2	87,4	103,0	82,8	91,9	93,1	112,8
511, EX 513	FEINKERAMISCHE ERZEUGNISSE	0,97	87,7	86,8	88,6	87,5	86,1	86,8	90,4
EX 5221	KONSERVEN-U. WIRTSCHAFTSGLAS	0,76	92,5	92,6	92,4	89,8	95,4	94,3	90,5
EX 542	MOEBEL	9,90	72,0	72,2	71,9	70,8	73,5	65,2	78,6
EX 56	PAPIER-U. PAPPEWAREN	2,63	135,1	134,1	136,1	132,9	135,2	132,8	139,3
57	DRUCKEREI ERZEUGNISSE, VERVIELFAELTIGUNGEN	6,11	102,0	98,3	105,7	96,4	100,1	99,4	112,0
EX 621	LEDERWAREN	1,13	74,4	70,8	77,9	73,2	68,5	73,3	82,5

1) DIE ZUORDNUNG ZUM INVESTITIONSGUETER- BZW. VERBRAUCHSGUETERBEREICH ERFOLGT ANNAEHERUNGSWEISE NACH DER ZULASSUNGSSTATISTIK FUER KRAFT

FUER VERBRAUCHSGUETER
*100

MONATLICH

1986	1986	1986	1986	1986	1986	1986	1986	1986	1986	1986	1986	1986	GP
JAN.	FEB.	MAERZ	APRIL	MAI	JUNI	JULI	AUG.	SEPT.	OKT.	NOV.	DEZ.	1982	
105,5	104,2	102,8	115,5	96,2	105,5	99,4	80,2	113,7	117,3	105,0	94,7		
94,2	93,6	94,6	99,4	84,5	92,2	91,7	75,9	103,9	109,1	97,9	88,7		
150,5	146,7	136,2	181,9	143,8	160,1	130,1	96,7	152,5	149,3	132,5	118,0	EX 33	
154,0	149,5	138,1	184,6	146,2	162,8	132,1	98,6	155,9	152,5	135,4	120,8	3311,12	
64,3	76,2	88,8	113,1	81,9	92,1	77,6	50,2	68,0	67,4	58,6	46,8	3371,75	
123,1	128,0	123,3	134,2	109,9	127,8	105,3	76,3	152,0	178,4	153,0	127,1	EX 36	
112,2	126,5	113,0	126,6	92,8	124,6	104,6	61,6	144,5	156,5	127,9	93,6	EX 3638	
131,5	122,3	116,7	141,0	117,1	124,7	97,0	43,1	141,2	156,5	134,2	111,0	EX 3639	
113,4	111,6	113,1	134,0	99,5	120,1	109,0	62,3	138,4	146,8	123,1	98,9	EX 3635,37	
136,7	150,4	143,5	142,3	127,1	146,1	112,2	108,1	180,0	228,9	198,5	169,8	3661, EX 3663	
94,2	96,4	87,5	95,1	74,9	80,1	72,7	65,2	96,9	115,1	104,7	88,7	REST 36	
140,7	135,7	130,5	151,9	120,6	145,2	142,5	111,3	136,0	150,0	128,5	109,4	EX 40	
114,2	107,3	98,3	115,2	91,7	104,6	106,1	89,7	100,0	118,3	104,3	92,7	EX 496	
133,7	122,5	123,8	147,5	110,0	151,9	142,0	109,5	130,6	141,5	122,9	101,4	EX 497	
151,6	199,9	189,2	212,8	181,3	192,5	196,3	145,9	197,6	210,9	173,3	147,5	REST 49	
86,0	86,0	88,4	86,7	63,3	73,2	82,4	68,4	100,7	95,4	79,6	68,0	EX 625, 63-64	
81,2	79,6	78,3	77,9	61,4	61,5	65,9	89,8	101,7	91,7	72,3	54,5	EX 625	
87,1	86,9	89,8	94,4	71,3	84,4	82,0	60,7	100,4	101,6	87,0	73,3	EX 63	
88,8	94,2	99,4	103,2	78,9	92,3	93,4	51,1	97,4	103,9	96,0	86,3	EX 6384:6385	
104,2	100,0	97,6	116,0	88,2	100,7	83,8	76,1	106,1	114,2	94,9	77,1	EX 6386	
79,7	80,0	84,8	83,8	62,9	76,2	79,1	56,2	98,6	95,9	82,1	69,4	EX 6392-98	
86,6	87,0	89,8	84,8	59,7	70,2	86,4	67,3	100,7	93,0	77,5	68,4	EX 64	
93,4	94,3	96,1	85,8	56,3	68,5	95,7	76,5	105,2	89,5	72,9	64,1	6411,12	
75,4	75,2	79,6	83,3	65,2	72,9	71,4	52,3	93,4	98,8	85,0	75,2	REST 64	
84,1	82,3	84,8	88,1	82,2	83,7	85,0	73,8	89,1	92,5	88,4	85,9		
108,5	81,0	81,5	70,5	66,1	74,6	83,0	75,6	85,6	101,2	87,9	69,0	EX 211	
62,7	77,7	83,4	73,6	90,0	83,3	93,1	93,1	82,5	80,5	89,9	95,6	2213 10	
87,5	82,4	79,0	77,2	86,5	73,1	79,7	76,5	66,4	57,2	66,8	78,9	2217 10	
54,1	61,0	64,3	71,5	51,4	69,0	46,2	39,6	67,9	65,6	54,6	47,4	3267 10	
58,2	56,2	58,4	67,8	50,0	55,6	47,8	40,1	63,6	69,4	63,8	51,1	EX 372	
79,3	84,3	89,7	91,1	74,3	85,3	71,5	62,2	110,9	115,6	104,7	74,9	3771, EX 3773	
93,4	95,0	91,7	97,5	76,7	88,0	56,8	79,4	121,4	119,4	90,2	68,8	3831, 3833 90	
63,2	60,5	60,6	70,0	54,1	58,6	51,6	46,0	68,6	75,3	69,9	56,3	REST 38	
76,5	80,1	91,9	102,0	80,1	93,6	92,9	74,7	111,7	130,8	112,7	94,9	391-395, EX 398	
85,9	88,9	87,6	93,4	82,7	82,3	84,8	80,6	95,1	100,0	90,5	80,7	511, EX 513	
91,5	88,1	89,9	100,7	87,8	97,8	99,8	83,6	99,4	103,5	89,4	78,5	EX 5221	
66,4	71,7	74,3	82,0	65,5	73,0	70,3	41,4	84,0	87,9	78,2	69,8	EX 542	
142,5	128,7	127,6	141,6	125,8	138,3	135,3	121,2	141,9	153,3	135,6	129,0	EX 56	
96,5	93,0	99,8	106,2	94,5	99,6	98,9	93,8	105,6	117,9	108,5	109,5	57	
68,8	75,2	75,5	78,4	57,9	69,2	71,7	59,4	88,7	95,5	84,9	67,2	EX 621	

FAHRZEUGE.

GP 1982	GÜTERGRUPPE	GEWICHT- TUNG	VERÄNDERUNG GEGENUEBER						
			1986	1986 1. HJ	1986 2. HJ	1986 1. VJ	1986 2. VJ	1986 3. VJ	1986 4. VJ
	VERBRAUCHSGÜTER INSGESAMT	100	+5,0	+6,0	+4,2	+2,4	+9,5	+4,9	+3,6
	VERBRAUCHSGÜTER OHNE PERSONEN- U. KOMBINATIONSKRAFTWAGEN	81,12	+2,5	+2,9	+2,2	+0,3	+5,5	+2,3	+2,2
EX 33	STRASSENFAHRZEUGE SOWEIT VERBRAUCHSGÜT	19,62	+12,7	+14,2	+11,0	+7,8	+20,5	+13,9	+8,5
3211,12	PERSONEN-U. KOMBINATIONSKRAFTWAGEN 1)	18,88	+12,9	+14,5	+11,2	+8,2	+20,8	+14,2	+8,6
3371,75	KRAFTRAEDER, FAHRRÄEDER	0,74	+1,7	+3,2	-0,5	-4,0	+9,7	+2,4	-3,4
EX 36	ELEKTROTECHNISCHE VERBRAUCHSGÜTER	10,82	+13,7	+10,5	+17,0	+5,3	+16,2	+15,6	+17,9
EX 3638	HAUSHALTSKUEHLMOEBEL	0,81	+9,9	+6,0	+14,1	+2,2	+10,1	+13,6	+14,4
EX 3639	HAUSHALTSWASCHMASCHINEN U. TROCKNER	1,33	+10,0	+15,2	+4,9	+10,0	+20,7	+3,5	+5,9
EX 3635,37	SONSTIGE EL. HAUSHALTSGERAETE	3,45	+12,1	+11,5	+12,5	+5,1	+18,5	+12,7	+12,4
3661, EX 3663	RUNDFUNK-, FERNSEH-U. PHONOTECHNISCHE GERAETE	4,28	+18,3	+11,3	+25,1	+6,2	+17,1	+23,9	+25,9
REST 36	SONSTIGE ELEKTROTECHNISCHE VERBRAUCHSGÜTER	0,95	+0,0	-2,7	+2,8	-4,1	-0,8	-1,9	+6,6
EX 40	CHEMISCHE VERBRAUCHSGÜTER	6,68	+5,0	+9,0	+0,9	+6,7	+11,4	+3,5	-1,6
EX 496	SEIFEN, WASCH-U. REINIGUNGSMITTEL	2,32	+1,1	+3,1	-1,0	+3,5	+2,8	-3,4	+1,4
EX 497	KOERPERPFLEGE MITTEL	2,77	+5,5	+4,9	+6,3	-0,3	+10,3	+8,7	+3,9
REST 49	SONSTIGE CHEMISCHE VERBRAUCHSGÜTER	1,59	+7,6	+20,2	-3,5	+19,5	+20,9	+3,6	-9,7
EX 625, 63-64	SCHUHE, TEXTILIEN, BEKLEIDUNG	19,43	-0,6	+0,2	-1,4	-1,0	+1,6	-0,9	-1,8
EX 625	SCHUHE	2,59	-9,4	-9,3	-9,6	-5,3	-13,7	-7,1	-12,3
EX 63	TEXTILIEN	5,64	+2,7	+3,0	+2,3	-0,5	+6,8	+2,9	+1,7
EX 6384, 6385	GÄRDINEN-U. DEKORATIONSTOFF	0,66	+12,4	+10,5	+14,7	+2,8	+19,5	+21,0	+10,0
EX 6386	TEPPICHE, LAEUFER U. FUSSBODENBELAG AUS TEXTILEM MATERIAL	1,46	+3,3	+5,8	+0,8	+1,6	+10,2	+0,1	+1,5
EX 6392-98	WIRK-U. STRICKWAREN	3,52	+0,5	+0,0	+0,9	-2,2	+2,5	+1,6	+0,2
EX 64	BEKLEIDUNG	11,20	-0,1	+1,0	-1,2	-0,3	+2,7	-1,1	-1,4
6411,12	DAMEN-U. HERREN OBERBEKLEIDUNG	6,93	-1,3	+1,5	-3,8	+0,7	+2,5	-2,1	-5,7
REST 64	SONSTIGE BEKLEIDUNG U. VERWANDTE ERZEUGNISSE	4,27	+1,8	+0,3	+3,5	-2,3	+3,1	+1,1	+5,5
	SONSTIGE IM INDEX ERFASSTE VERBRAUCHSGÜTER	43,45	-0,4	+0,0	-0,7	-2,1	+2,3	-0,5	-1,0
EX 211	FESTE BRENNSTOFFE	0,50	-16,2	-16,7	-15,5	-18,1	-14,9	-17,1	-13,9
2213 10	MOTORENBENZIN	6,32	-4,1	-6,6	-1,9	-3,8	-9,3	-1,5	-2,0
2217 10	HEIZÖL, LEICHT	8,79	+0,3	+7,3	-6,5	+0,4	+15,4	-4,1	-8,9
3267 10	HAUSHALTSNAEHMASCHINEN	0,11	-0,9	-0,5	-1,1	-10,3	+10,7	+6,0	-6,8
EX 372	FOTO-, PROJEKTIONS-U. KINOTECHNISCHE GERAETE	0,46	-2,6	+0,0	-5,1	+2,1	-2,0	-3,3	-6,7
3771, EX 3773	UHREN	0,51	-3,5	+6,5	-11,3	+7,7	+5,2	-5,5	-15,8
3831, 3833 90	RAUMHEIZOEFEN, GAS-STANDHERDE	0,26	+3,8	+8,4	-0,4	+2,3	+15,8	+13,0	-10,3
REST 38	SONSTIGE EISEN-, BLECH- UND METALLWAREN	1,87	-7,4	-5,7	-8,8	-10,6	-0,5	-10,2	-7,7
391-395, EX 398	MUSIKINSTRUMENTE, SPIELWAREN, SPORTGERÄETE, SCHMUCK, FUELLHALTER U. Ä.	3,13	+1,3	+1,4	+1,1	+2,1	+0,8	+1,0	+1,2
511, EX 513	FEINKERAMISCHE ERZEUGNISSE	0,97	-3,2	-4,8	-1,7	-6,1	-3,6	-0,2	-2,9
EX 5221	KONSERVEN-U. WIRTSCHAFTSGLAS	0,76	-4,2	-0,4	-7,7	+1,5	-2,2	-8,0	-7,5
EX 542	MOEBEL	9,90	-0,4	-3,1	+2,7	-5,9	-0,4	+1,4	+3,8
EX 56	PAPIER-U. PAPPEWAREN	2,63	+4,6	+4,0	+5,2	+2,2	+5,9	+4,5	+5,8
57	DRUCKEREI ERZEUGNISSE, VERVIELFÄLTIGUNGEN	6,11	+2,4	+1,7	+3,0	-1,1	+4,5	+3,2	+2,8
EX 621	LEDERWAREN	1,13	+0,9	+1,3	+0,4	+1,2	+1,6	+1,8	-0,8

1) DIE ZUORDNUNG ZUM INVESTITIONSGÜTER-BZW. VERBRAUCHSGÜTERBEREICH ERFOLGT ANNAEHERUNGSWEISE NACH DER ZULASSUNGSSTATISTIK FUER KRAFT

FUER VERBRAUCHSGUETER
+100

MONATLICH

VORJAHRESZEITRAUM IN O/O

1986	1986	1986	1986	1986	1986	1986	1986	1986	1986	1986	1986	GP 1982
JAN.	FEB.	MAERZ	APRIL	MAI	JUNI	JULI	AUG.	SEPT.	OKT.	NOV.	DEZ.	
+2,8	+7,2	-2,7	+16,4	-1,2	+13,7	+5,3	+2,2	+6,7	+3,3	-0,4	+9,0	
+0,5	+5,1	-4,1	+10,9	-3,6	+9,5	+4,4	-2,7	+4,1	+1,6	+0,3	+5,0	
+8,9	+12,9	+1,8	+31,5	+4,9	+25,3	+7,6	+21,8	+14,8	+8,6	-2,6	+24,2	EX 33
+9,2	+13,3	+1,9	+31,7	+5,2	+25,7	+7,7	+22,3	+15,0	+8,7	-2,6	+24,8	3311,12
-5,0	-4,5	-2,6	+25,0	-5,6	+9,1	-0,6	+1,8	+6,1	-0,6	-5,9	-4,1	3371,75
+7,5	+11,5	-2,2	+20,5	+0,2	+29,1	+10,8	+23,1	+15,4	+20,8	+11,8	+22,0	EX 36
+0,0	+13,6	-6,2	+28,4	-18,1	+23,9	-15,0	+85,5	+23,2	+19,6	+12,1	+9,9	EX 3638
+19,7	+12,0	-0,8	+27,4	+5,7	+30,3	+5,1	-29,6	+19,3	+5,7	+0,1	+14,2	EX 3639
+10,0	+9,0	-2,6	+25,9	-4,1	+36,0	+18,9	-6,0	+18,4	+15,3	+8,7	+13,2	EX 3635,37
+6,0	+14,2	-0,7	+15,2	+7,3	+29,4	+12,9	+67,1	+13,3	+29,7	+17,4	+32,0	3661, EX 3663
-5,3	+1,7	-8,6	+8,8	-13,1	+1,8	+8,0	-16,7	+3,3	+8,3	+2,9	+9,1	REST 36
+9,9	+15,1	-3,5	+19,6	-2,8	+17,4	+8,8	-0,5	+1,9	-1,8	-4,5	+2,2	EX 40
+5,1	+11,2	-5,3	+3,9	-8,6	+14,1	+0,7	-4,0	-7,0	-2,4	-1,4	+10,6	EX 496
+4,0	+7,3	-10,5	+21,5	-9,2	+17,8	+15,2	+1,9	+8,1	+6,3	+0,4	+5,1	EX 497
+23,8	+28,6	+7,6	+33,0	+10,5	+19,6	+8,2	-0,2	+2,2	-9,3	-12,3	-7,1	REST 49
+0,4	+2,3	-5,2	+10,2	-12,9	+7,5	+2,0	-8,9	+2,9	-1,6	-3,4	-0,1	EX 625,63-64
-0,9	-2,2	-12,2	+1,0	-27,2	-13,4	-4,1	-8,7	-7,6	-13,6	-10,5	-12,1	EX 625
-0,9	+3,0	-3,1	+15,0	-8,0	+13,1	+0,0	+0,2	+7,5	+0,9	-0,7	+5,9	EX 63
-4,5	+6,0	+7,3	+24,0	+3,4	+31,5	+36,0	+1,8	+20,2	+4,2	+9,3	+18,9	EX 6384:6385
-0,1	+9,1	-3,5	+21,5	-3,7	+12,6	-1,6	-5,0	+5,5	+3,0	-0,2	+1,4	EX 6386
-0,6	-0,6	-4,9	+9,8	-12,5	+10,1	-4,8	+3,1	+6,3	-0,7	-2,8	+5,6	EX 6392-98
+1,3	+2,8	-4,6	+9,7	-11,7	+9,5	+4,1	-12,5	+3,5	-0,1	-3,2	-0,9	EX 64
+3,1	+3,7	-4,2	+11,6	-14,6	+9,4	+3,5	-10,3	-0,6	-3,8	-7,7	-6,0	6411,12
-2,3	+1,1	-5,2	+6,9	-7,1	+9,5	+5,3	-17,5	+11,7	+6,0	+3,8	+7,0	REST 64
-3,7	+2,1	-4,4	+5,6	-1,4	+2,4	+2,8	-5,5	+1,1	-3,4	-1,2	+2,0	
-11,1	-22,5	-22,0	-19,2	-17,4	-7,6	-14,7	-25,1	-11,1	-4,2	-15,2	-23,6	EX 211
-8,2	+2,1	-4,4	-16,0	-2,7	-9,4	+2,2	-1,3	-5,9	-12,9	+1,2	+6,0	2213 10
-6,0	+4,4	+3,9	+18,2	+27,8	+1,2	-3,4	-4,6	-4,3	-17,9	-7,2	-2,4	2217 10
-13,3	-10,7	-7,2	+13,5	-14,5	+37,2	-20,9	+94,1	+2,6	-10,6	-8,1	+0,6	3267 10
+0,0	+5,2	+1,4	+18,3	-18,6	-4,5	-17,6	+23,0	-3,6	-15,1	-2,7	+2,2	EX 372
+11,1	+8,5	+4,3	+15,0	-8,6	+9,5	-29,1	+35,2	-0,8	-15,3	-15,8	-16,2	3771, EX 3773
-2,5	+18,0	-6,0	+16,9	+7,9	+22,2	-4,5	+13,4	+23,1	-6,4	-17,2	-6,8	3831,3833 90
-6,4	-11,0	-14,2	+4,9	-12,2	+6,2	-9,5	-10,9	-10,1	-10,0	-8,7	-2,9	REST 38
+4,9	+4,6	-1,9	+9,3	-10,7	+3,2	-6,5	+5,4	+5,1	+4,6	+1,5	-3,6	391-395, EX 398
-7,2	-1,2	-9,7	-0,5	-7,6	-2,5	-4,9	-1,2	+5,4	-4,9	-4,5	+1,8	511, EX 513
+4,3	+6,5	-5,5	+8,4	-6,2	-7,6	-3,1	-11,7	-9,5	-5,8	-9,0	-7,9	EX 5221
-7,4	-0,1	-9,4	+5,5	-12,9	+6,4	+23,3	-27,5	+6,5	+4,3	+1,8	+5,8	EX 542
+8,4	+5,8	-6,8	+11,3	-4,4	+11,2	+6,7	+1,9	+4,7	+3,4	+3,0	+12,1	EX 56
-2,3	+2,2	-2,8	+9,1	-1,7	+5,8	+3,7	+1,3	+4,7	+3,3	+2,1	+3,1	57
+0,9	+5,3	-2,5	+12,0	-13,5	+6,1	+1,3	-4,3	+6,7	+0,3	-3,3	+1,1	EX 621

FAHRZEUGE.

GP 1982	GÜTERGRUPPE	GEWICHTUNG	1984	1985	1986	VERÄND. IN O/O		VERÄNDERUNG IN O/O		1986 3. VJ	
						1986 GEGEN 1985	1986 1. HJ	1986 2. HJ GEGEN 1985	1986 2. HJ GEGEN 1. HJ 1986		
	VERBRAUCHSGÜTER INSGESAMT	100	95,4	98,9	103,9	+5,1	107,2	100,6	+3,9	-6,2	95,3
	VERBRAUCHSGÜTER OHNE PERSONEN- U. KOMBINATIONSKRAFTWAGEN	81,12	90,6	92,0	94,3	+2,5	95,0	93,5	+1,9	-1,6	88,4
EX 33	STRASSENFAHRZEUGE SOWEIT VERBRAUCHSGUT	19,62	114,5	126,2	142,5	+12,9	156,7	126,4	+10,9	-18,1	123,0
3311,12	PERSONEN-U. KOMBINATIONSKRAFTWAGEN 1)	18,86	115,7	128,3	148,2	+13,2	159,4	131,1	+11,1	-17,8	125,4
3371,75	KRAFTRAEDER, FAHRRAEDEE	0,74	81,9	73,2	74,3	+1,5	88,2	60,4	-0,5	-31,5	63,0
EX 36	ELEKTROTECHNISCHE VERBRAUCHSGÜTER	10,82	104,2	113,6	129,1	+13,6	127,4	130,7	+16,6	+2,6	108,6
EX 3636	HAUSHALTSKUEHLMOEBEL	0,81	102,7	105,7	116,2	+9,9	118,8	113,7	+13,0	-4,3	100,9
EX 3639	HAUSHALTSWASCHMASCHINEN U. TROCKNER	1,33	100,2	109,1	120,2	+10,2	126,3	112,0	+4,7	-12,7	90,9
EX 3635,37	SONSTIGE EL. HAUSHALTSGERAETE	3,45	96,3	102,7	115,0	+12,0	116,3	111,6	+12,2	-5,7	99,7
3661 EX 3663	RUNDFUNK-, FERNSEH-U. PHONOTECHNISCHE GERAETE	4,28	115,0	130,7	154,3	+18,1	144,5	164,2	+24,9	+13,6	129,7
REST 36	SONSTIGE ELEKTROTECHNISCHE VERBRAUCHSGÜTER	0,95	90,9	89,7	89,8	+0,1	89,6	90,1	+2,9	+0,6	77,3
EX 40	CHEMISCHE VERBRAUCHSGÜTER	6,66	120,0	127,7	134,2	+5,1	140,2	128,2	+0,6	-8,6	126,8
EX 496	SEIFEN, WASH-U. REINIGUNGSMITTEL	2,32	103,9	102,9	104,0	+1,1	108,3	95,6	-1,5	-7,6	94,6
EX 497	KOERPERPFLEGE MITTEL	2,77	119,1	121,9	126,7	+5,6	133,5	123,9	+6,0	-7,2	125,4
REST 49	SONSTIGE CHEMISCHE VERBRAUCHSGÜTER	1,59	144,9	174,1	187,6	+7,8	198,3	176,9	-3,8	-10,8	176,0
EX 625, 63, 64	SCHUHE TEXTILIEN, BEKLEIDUNG	15,43	83,7	82,5	81,9	-0,7	82,5	81,4	-1,7	-1,3	81,7
EX 625	SCHUHE	2,59	88,8	85,0	76,9	-9,5	75,4	78,5	-9,6	+4,1	83,6
EX 63	TEXTILIEN	5,64	84,8	83,2	85,3	+2,5	87,4	83,2	+1,6	-4,8	79,2
EX 6384, 6385	GARDINEN-U. DEKORATIONSTOFF	0,66	64,5	80,8	90,8	+12,4	94,7	87,0	+14,6	-8,1	79,0
EX 6386	TEPPICHE, LAEFUER U. FUSSBODENBELAG AUS TEXTILEM MATERIAL	1,46	95,9	94,0	97,1	+3,3	103,1	91,2	-0,1	-11,5	86,7
EX 6392-96	WIRK-U. STRICKWAREN	3,52	80,3	79,2	79,4	+0,3	79,6	79,3	+0,3	-0,4	76,1
EX 64	BEKLEIDUNG	11,20	82,0	81,6	81,4	-0,2	81,6	81,1	-1,6	-0,6	82,6
6411,12	DAMEN-U. HERRENOBERBEKLEIDUNG	6,93	85,3	84,8	83,7	-1,3	84,5	82,9	-3,9	-1,9	90,2
REST 64	SONSTIGE BEKLEIDUNG U. VERWANDTE ERZEUGNISSE	4,27	76,6	76,3	77,7	+1,8	77,1	76,3	+3,0	+1,6	70,3
	SONSTIGE IM INDEX ERFASTE VERBRAUCHSGÜTER	43,45	86,0	85,7	85,3	-0,5	85,8	84,9	-1,2	-1,0	80,8
EX 211	FESTE BRENNSTOFFE	0,50	92,6	95,3	82,5	-16,1	82,3	82,8	-15,6	+0,6	79,3
2213,10	MOTORENBENZIN	6,32	88,3	89,4	85,5	-4,4	82,2	88,7	-2,1	+7,9	89,4
2217,10	HEIZOEL, LEICHT	8,79	76,2	76,0	76,0	+0,0	82,0	70,0	-7,5	-14,6	72,3
3267,10	HAUSHALTSNÄHEMASCHINEN	0,11	61,2	58,8	58,2	-1,0	63,5	52,8	-1,1	-16,9	49,6
EX 372	FOTO-, PROJEKTIONS-U. KINOTECHNISCHE GERAETE	0,46	52,3	58,6	57,1	-2,6	56,7	55,6	-5,4	-5,3	49,3
3771, EX 3773	UHREN	0,51	79,7	90,6	87,3	-3,6	85,2	89,4	-11,7	+4,9	80,6
3831, 3833, 90	RAUMHEIZOEFEN, GAS-STANDHERDE	0,26	79,2	86,7	90,0	+3,8	91,6	88,5	-1,3	-3,4	84,9
REST 38	SONSTIGE EISEN-, BLECH-UND METALLWAREN	1,87	69,0	66,6	61,7	-7,4	62,2	61,1	-8,9	-1,8	54,9
391-395, EX 396	MUSIKINSTRUMENTE, SPIELWAREN, SPORTGERAETE, SCHMUCK, FUELLHALTER U. AE.	3,13	91,9	94,5	95,6	+1,2	89,5	101,7	+0,5	+13,6	90,6
511, EX 513	FEINKERAMISCHE ERZEUGNISSE	0,97	90,9	91,1	86,1	-3,3	86,7	87,6	-1,6	-1,2	84,6
EX 5221	KONSERVEN-U. WIRTSCHAFTSGLAS	0,76	93,0	97,1	93,0	-4,2	94,3	91,8	-7,9	-2,7	92,8
EX 542	MOEBEL	9,90	79,2	72,9	72,7	-0,3	74,2	71,2	+2,6	-4,0	63,3
EX 56	PAPIER-U. PAPPEWAREN	2,63	122,2	129,9	135,8	+4,5	137,6	134,0	+4,6	-2,6	128,1
57	DRUCKEREI ERZEUGNISSE, VERVIELFAELTIGUNGEN	6,11	98,5	100,1	102,4	+2,3	100,0	104,8	+2,9	+4,8	97,4
EX 621	LEDERWAREN	1,13	76,6	74,1	74,8	+0,9	72,6	77,0	+0,1	+6,1	71,4

1) DIE ZUORDNUNG ZUM INVESTITIONSGÜTER-BZW. VERBRAUCHSGÜTERBEREICH ERFOLGT ANNÄHERUNGSWEISE NACH DER ZULASSUNGSSTATISTIK FUER KRAFT

FUER VERBRAUCHSGUETER
*100

MAESSIGKEITEN BEREINIGT

1986 4.VJ	VERAENDERUNG IN O/O 1986 GEGEN 4.VJ 1985		1986 MAERZ	1986 APRIL	1986 MAY	1986 JUNI	1986 JULI	1986 AUG.	1986 SEPT.	1986 OKT.	1986 NOV.	1986 DEZ.	1987 JAN.	1987 FEB.	VERAENDERUNG IN O/O FEB. 1987 GEGEN FEB. 1986		GP 1982
	1986 GEGEN 3.VJ 1986	1986 GEGEN 4.VJ 1986													FEB. 1987 GEGEN FEB. 1986	FEB. 1987 GEGEN JAN. 1987	
105.6	+3.4	+11.0	103.9	114.2	102.2	108.1	93.9	78.9	113.2	112.3	108.9	96.3	101.0	114.1	+2.4	+13.0	
96.7	+1.9	+11.7	95.8	98.0	89.6	94.4	86.8	75.1	103.2	104.5	102.0	89.5	90.7	101.1	+0.9	+11.5	
133.8	+8.7	+8.8	137.0	180.8	153.9	164.4	122.7	93.7	152.5	142.8	135.7	122.8	142.1	166.4	+6.3	+17.1	EX 33
136.8	+8.9	+9.1	138.8	183.6	156.4	167.2	124.7	95.5	155.9	145.9	138.6	125.8	145.3	169.9	+6.5	+16.9	3311.12
57.8	-3.5	-8.3	90.2	112.1	89.9	93.3	72.9	50.2	66.0	64.0	61.6	47.8	60.9	76.4	-5.7	+25.5	3371.75
152.8	+17.5	+40.7	126.0	131.6	116.2	131.7	96.3	77.6	149.6	171.3	159.3	127.9	124.0	150.4	+10.1	+21.3	EX 36
126.5	+14.3	+25.4	112.2	125.1	101.8	127.3	98.5	59.3	144.9	151.3	130.7	97.5	107.9	.	.	.	EX 3638
133.2	+6.5	+46.5	120.5	139.3	122.6	128.5	91.4	44.0	137.2	150.9	140.1	108.5	124.6	.	.	.	EX 3639
123.5	+11.9	+23.9	116.6	131.2	108.8	124.1	101.8	61.0	136.2	139.4	128.8	102.4	108.1	125.8	+6.3	+16.4	EX 3635.37
198.6	+25.2	+53.1	146.0	139.0	136.7	150.7	104.2	107.5	177.3	220.8	206.2	168.9	147.1	181.2	+12.8	+23.2	3661. EX 3663
102.8	+6.7	+33.0	88.8	94.8	77.1	81.6	68.9	65.4	57.6	110.0	109.5	88.9	90.7	105.1	+0.8	+15.9	REST 36
129.5	-1.7	+2.1	131.4	151.0	128.1	147.7	136.0	106.9	135.6	143.7	132.5	112.4	121.9	143.3	-1.3	+17.6	EX 40
104.9	+0.9	+10.9	99.7	113.2	103.6	107.9	99.2	88.2	96.4	113.7	106.7	94.4	100.3	109.1	-3.9	+6.8	EX 496
122.4	+4.1	-2.4	124.9	147.1	112.6	153.7	136.7	107.5	132.1	135.2	128.2	103.9	124.9	147.7	+11.8	+18.3	EX 497
177.7	-9.7	+1.0	188.7	212.7	190.9	195.1	188.2	141.3	198.4	202.0	177.7	153.5	147.9	185.5	-13.4	+25.4	REST 49
81.0	-2.4	-0.9	89.7	85.2	69.1	75.0	77.5	68.0	99.7	91.1	83.4	66.6	80.0	91.9	-0.1	+14.9	EX 625.63-64
73.4	-12.5	-12.2	81.7	75.6	67.3	63.4	60.9	88.8	101.2	86.9	76.9	56.3	69.6	76.4	-9.9	+9.8	EX 625
87.3	+1.3	+10.2	91.0	92.8	75.6	86.9	77.1	61.0	99.5	97.3	91.5	73.0	80.7	94.7	+1.5	+17.3	EX 63
94.9	+10.1	+20.1	100.3	102.6	83.4	94.5	88.2	52.8	96.0	99.6	100.6	84.3	93.7	105.3	+3.7	+12.4	EX 6384:6385
95.6	+1.0	+10.3	99.9	113.9	92.2	104.0	77.8	76.6	105.6	106.2	101.3	77.4	92.6	.	.	.	EX 6386
82.4	-0.2	+8.3	85.6	82.3	67.2	78.4	74.7	56.1	97.6	92.3	85.7	69.2	73.3	88.5	+3.0	+20.7	EX 6292-98
79.6	-1.6	-3.6	90.8	83.6	66.2	71.7	81.6	66.7	99.5	88.9	80.8	69.2	82.1	94.0	+1.1	+14.5	EX 64
75.5	-6.2	-16.3	97.3	84.6	63.6	69.5	90.6	76.1	103.9	85.2	76.5	64.9	86.4	100.1	-0.8	+15.9	6411.12
86.3	+5.0	+22.8	80.4	82.1	70.4	75.4	67.1	51.5	92.4	94.9	87.8	76.2	75.0	84.2	+5.1	+12.3	REST 64
89.0	-1.3	+10.1	85.6	87.0	85.6	85.6	80.7	72.9	88.9	88.6	92.0	86.4	82.9	86.9	-1.6	+4.8	
86.2	-14.1	+6.7	82.7	69.6	72.6	76.6	78.7	74.2	85.0	97.0	90.6	71.0	94.4	82.7	-4.3	-12.4	EX 211
88.1	-2.2	-1.5	82.0	73.9	86.3	84.0	91.3	92.7	84.2	79.1	92.8	92.3	88.1	81.1	-4.7	-7.9	2213 10
67.7	-9.6	-6.4	77.3	76.0	87.8	74.8	76.5	74.1	66.4	55.6	68.3	79.1	84.2	77.3	-12.7	-8.2	2217 10
56.0	-7.6	+12.9	65.6	70.6	57.6	69.4	43.1	36.6	67.2	62.6	56.5	49.0	44.7	.	.	.	3267 10
61.8	-6.9	+25.4	57.9	66.5	53.1	57.1	44.9	36.6	64.5	66.8	65.6	52.9	42.1	.	.	.	EX 372
98.1	-16.0	+21.7	89.6	90.4	75.0	86.3	66.6	62.2	111.0	112.0	109.1	73.3	59.2	.	.	.	3771. EX 3773
92.0	-10.2	+8.4	90.7	97.4	75.6	85.6	54.8	79.0	121.0	117.7	92.6	65.7	94.5	.	.	.	3831.3833 90
67.3	-7.7	+22.6	61.7	69.5	55.8	59.5	49.0	45.8	70.0	71.7	73.4	56.8	55.6	65.3	+0.3	+17.4	REST 36
112.7	+0.7	+24.4	93.9	100.2	87.1	96.1	87.3	74.3	110.3	125.7	117.4	95.1	76.4	.	.	.	391-395. EX 396
90.6	-3.2	+7.1	88.8	92.3	87.9	84.5	80.2	79.1	94.6	95.3	93.9	82.5	81.6	93.7	-1.2	+14.8	511. EX 513
90.8	-7.8	-2.2	89.6	100.7	91.3	99.0	95.8	82.1	100.4	99.5	92.3	80.5	84.3	.	.	.	EX 5221
79.0	+3.8	+24.8	77.0	80.5	72.1	75.2	65.2	41.7	83.1	82.9	82.6	71.6	65.4	78.1	+2.1	+19.4	EX 542
139.9	+5.4	+9.2	132.5	137.6	136.8	143.3	126.1	119.4	138.7	145.1	142.6	132.1	141.6	149.0	+9.2	+5.2	EX 56
112.1	+2.6	+15.1	101.1	105.3	98.7	101.5	93.8	92.7	105.8	112.2	113.3	110.8	97.6	.	.	.	57
82.5	-1.0	+15.5	76.8	77.4	61.9	71.8	67.6	58.8	87.8	91.6	88.2	67.8	65.3	.	.	.	EX 621

FAHRZEUGE.

GP 1982	GRUPPE	GEWICH- TUNG	1986	1986	1986	1986	1986	1986	1986
				1. HJ	2. HJ	1. VJ	2. VJ	3. VJ	4. VJ
	VERBRAUCHSGUETER INSGESAMT	100	103,9	107,2	100,6	106,2	108,2	95,3	105,8
	VERBRAUCHSGUETER OHNE PERSONEN- U. KOMBINATIONSKRAFTWAGEN	81,12	94,3	95,0	93,5	96,1	94,0	88,4	98,7
EX 33	STRASSENFAHRZEUGE SOWEIT VERBRAUCHSGUT	19,62	142,5	156,7	128,4	147,0	166,4	123,0	133,8
3311,12	PERSONEN-U. KOMBINATIONSKRAFTWAGEN 1)	18,88	145,2	159,4	131,1	149,7	169,1	125,4	136,8
3371,75	KRAFTRAEDER, FAHRRAEEDER	0,74	74,3	88,2	60,4	78,0	98,4	63,0	57,8
EX 36	ELEKTROTECHNISCHE VERBRAUCHSGUETER	10,82	129,1	127,4	130,7	127,7	127,2	108,6	152,8
EX 3638	HAUSHALTSKUEHLMOEBEL	0,81	116,2	118,8	113,7	119,5	118,1	100,9	126,5
EX 3639	HAUSHALTSWASCHMASCHINEN U. TROCKNER	1,33	120,2	128,3	112,0	126,4	130,1	90,9	133,2
EX 3635,37	SONSTIGE EL. HAUSHALTSGERAETE	3,45	115,0	118,3	111,6	115,3	121,4	99,7	123,5
3661, EX 3663	RUNDPUNKT-, FERNSEH-U. PHONOTECHNISCHE GERAETE	4,28	154,3	144,5	164,2	146,9	142,1	129,7	198,6
REST 36	SONSTIGE ELEKTROTECHNISCHE VERBRAUCHSGUETER	0,95	89,8	89,6	90,1	94,7	84,5	77,3	102,8
EX 40	CHEMISCHE VERBRAUCHSGUETER	6,68	134,2	140,2	128,2	138,1	142,3	126,8	129,5
EX 496	SEIFEN, WASCH-U. REINIGUNGSMITTEL	2,32	104,0	108,3	99,8	108,3	108,2	94,6	104,9
EX 497	KOERPERPFLEGMITTEL	2,77	128,7	133,5	123,9	129,2	137,8	125,4	122,4
REST 49	SONSTIGE CHEMISCHE VERBRAUCHSGUETER	1,59	187,6	198,3	176,9	196,9	199,6	176,0	177,7
EX 625, 63-64	SCHUHE, TEXTILIEN, BEKLEIDUNG	19,43	81,9	82,5	81,4	88,6	76,4	81,7	81,0
EX 625	SCHUHE	2,59	76,9	75,4	78,5	81,9	68,8	83,6	73,4
EX 63	TEXTILIEN	5,64	85,3	87,4	83,2	89,8	85,1	79,2	87,3
EX 6384, 6385	GARDINEN-U. DEKORATIONSTOFF	0,66	90,8	94,7	87,0	95,9	93,5	79,0	94,9
EX 6386	TEPPICHE, LAEFER U. FUSSBODENBELAG AUS TEXTILEM MATERIAL	1,46	97,1	103,1	91,2	102,8	103,4	86,7	95,6
EX 6392-98	WIRK-U. STRICKWAREN	3,52	79,4	79,6	79,3	83,2	76,0	76,1	82,4
EX 64	BEKLEIDUNG	11,20	81,4	81,6	81,1	89,4	73,8	82,6	79,6
6411,12	DAMEN-U. HERRENOBERBEKLEIDUNG	6,93	83,7	84,5	82,9	96,4	72,6	90,2	75,5
REST 64	SONSTIGE BEKLEIDUNG U. VERWANDTE ERZEUGNISSE	4,27	77,7	77,1	78,3	78,1	76,0	70,3	86,3
	SONSTIGE IM INDEX ERFASTE VERBRAUCHSGUETER	43,45	85,3	85,8	84,9	85,4	86,1	80,8	89,0
EX 211	FESTE BRENNSTOFFE	0,50	82,5	82,3	82,8	91,6	72,9	79,3	86,2
2213 10	MOTORENBENZIN	6,32	85,5	82,2	88,7	83,0	81,4	89,4	88,1
2217 10	HEIZOEL, LEICHT	8,79	76,0	82,0	70,0	84,4	79,5	72,3	67,7
3267 10	HAUSHALTSAEHNEMASCHINEN	0,11	58,2	63,5	52,8	61,1	65,9	49,6	56,0
EX 372	FOTO-, PROJEKTIONS-U. KINOTECHNISCHE GERAETE	0,46	57,1	58,7	55,6	58,6	58,9	49,3	61,8
3771, EX 3773	UHREN	0,51	87,3	85,2	89,4	86,4	83,9	80,6	98,1
3831, 3833 90	RAUMHEIZOEFEN, GAS-STANDHERDE	0,26	90,0	91,6	88,5	95,6	87,6	84,9	92,0
REST 38	SONSTIGE EISEN-, BLECH-UND METALLWAREN	1,87	61,7	62,2	61,1	62,8	61,6	54,9	67,3
391-395, EX 398	MUSIKINSTRUMENTE, SPIELWAREN, SPORTGERAETE, SCHMUCK, FUELLHALTER U. AE.	3,13	95,6	89,5	101,7	84,6	94,5	90,6	112,7
511, EX 513	FEINKERAMISCHE ERZEUGNISSE	0,97	88,1	88,7	87,6	89,1	88,2	84,6	90,6
EX 5221	KONSERVEN-U. WIRTSCHAFTSGLAS	0,76	93,0	94,3	91,8	91,5	97,0	92,8	90,8
EX 542	MOEBEL	9,90	72,7	74,2	71,2	72,4	75,9	63,3	79,0
EX 56	PAPIER-U. PAPPEWAREN	2,63	135,8	137,6	134,0	136,0	139,2	128,1	139,9
57	DRUCKEREI ERZEUGNISSE, VERVIELFAELTIGUNGEN	6,11	102,4	100,0	104,8	98,2	101,8	97,4	112,1
EX 621	LEDERWAREN	1,13	74,8	72,6	77,0	74,7	70,4	71,4	82,5

1) DIE ZUORDNUNG ZUM INVESTITIONSGUETER-BZW. VERBRAUCHSGUETERBEREICH ERFOHLT ANNAEHERUNGSWEISE NACH DER ZULASSUNGSSTATISTIK FUER KRAFT

FUER VERBRAUCHSGUETER
*100

MAESSIGKEITEN BEREINIGT

1986	1986	1986	1986	1986	1986	1986	1986	1986	1986	1986	1986	1986	GP
JAN.	FEB.	MAERZ	APRIL	MAI	JUNI	JULI	AUG.	SEPT.	OKT.	NOV.	DEZ.	1982	
103,2	111,4	103,9	114,2	102,2	108,1	93,9	78,9	113,2	112,3	108,9	96,3		
92,2	100,2	95,8	98,0	89,6	94,4	86,8	75,1	103,2	104,5	102,0	89,5		
147,4	156,5	137,0	180,8	153,9	164,4	122,7	93,7	152,5	142,8	135,7	122,8	EX 33	
150,7	159,5	138,8	183,6	156,4	167,2	124,7	95,5	155,9	145,9	138,6	125,8	3311,12	
62,8	81,0	90,2	112,1	89,9	93,3	72,9	50,2	66,0	64,0	61,6	47,8	3371,75	
120,4	136,6	126,0	131,6	118,2	131,7	98,3	77,6	149,8	171,3	159,3	127,9	EX 36	
110,8	135,5	112,2	125,1	101,8	127,3	98,5	59,3	144,9	151,3	130,7	97,5	EX 3638	
128,1	130,7	120,5	139,3	122,6	128,5	91,4	44,0	137,2	150,9	140,1	108,5	EX 3639	
110,7	118,3	116,8	131,2	108,8	124,1	101,8	61,0	136,2	139,4	128,8	102,4	EX 3635,37	
134,1	160,6	146,0	139,0	136,7	150,7	104,2	107,5	177,3	220,8	206,2	168,9	3661, EX 3663	
91,1	104,3	88,8	94,8	77,1	81,6	68,9	65,4	97,6	110,0	109,5	88,9	REST 36	
137,7	145,2	131,4	151,0	128,1	147,7	136,0	108,9	135,6	143,7	132,5	112,4	EX 40	
111,8	113,5	99,7	113,2	103,6	107,9	99,2	88,2	96,4	113,7	106,7	94,4	EX 496	
130,5	132,1	124,9	147,1	112,6	153,7	136,7	107,5	132,1	135,2	128,2	103,9	EX 497	
187,9	214,2	188,7	212,7	190,9	195,1	188,2	141,3	198,4	202,0	177,7	153,5	REST 49	
84,0	92,0	89,7	85,2	69,1	75,0	77,5	68,0	99,7	91,1	83,4	68,6	EX 625,63-64	
79,3	84,8	81,7	75,6	67,3	63,4	60,9	88,8	101,2	86,9	76,9	56,3	EX 625	
85,0	93,3	91,0	92,8	75,6	86,9	77,1	61,0	99,5	97,3	91,5	73,0	EX 63	
85,9	101,5	100,3	102,6	83,4	94,5	88,2	52,8	96,0	99,6	100,8	84,3	EX 6384;6385	
101,1	107,5	99,9	113,9	92,2	104,0	77,8	76,6	105,6	108,2	101,3	77,4	EX 6386	
78,2	85,9	85,6	82,3	67,2	78,4	74,7	56,1	97,6	92,3	85,7	69,2	EX 6392-98	
84,5	93,0	90,8	83,6	66,2	71,7	81,6	66,7	99,5	88,9	80,8	69,2	EX 64	
91,1	100,9	97,3	84,6	63,6	69,5	90,6	76,1	103,9	85,2	76,5	64,9	6411,12	
73,9	80,1	80,4	82,1	70,4	75,4	67,1	51,5	92,4	94,9	87,8	76,2	REST 64	
82,4	88,3	85,6	87,0	85,6	85,6	80,7	72,9	88,9	88,6	92,0	86,4		
105,6	86,4	82,7	69,6	72,6	76,6	78,7	74,2	85,0	97,0	90,6	71,0	EX 211	
81,9	85,1	82,0	73,9	86,3	84,0	91,3	92,7	84,2	79,1	92,8	92,3	2213 10	
87,5	88,5	77,3	76,0	87,8	74,8	76,5	74,1	66,4	55,6	68,3	79,1	2217 10	
52,9	64,7	65,6	70,6	57,6	69,4	43,1	38,6	67,2	62,6	56,5	49,0	3267 10	
58,0	59,8	57,9	66,5	53,1	57,1	44,9	38,6	64,5	66,8	65,6	52,9	EX 372	
78,4	91,3	89,6	90,4	75,0	86,3	68,6	62,2	111,0	112,0	109,1	73,3	3771, EX 3773	
92,7	103,3	90,7	97,4	75,6	89,8	54,8	79,0	121,0	117,7	92,6	65,7	3831,3833 90	
61,6	65,1	61,7	69,5	55,8	59,5	49,0	45,8	70,0	71,7	73,4	56,8	REST 38	
74,5	85,3	93,9	100,2	87,1	96,1	87,3	74,3	110,3	125,7	117,4	95,1	391-395, EX 398	
83,8	94,8	88,8	92,3	87,9	84,5	80,2	79,1	94,6	95,3	93,9	82,5	511, EX 513	
89,8	95,1	89,6	100,7	91,3	99,0	95,8	82,1	100,4	99,5	92,3	80,5	EX 5221	
63,8	76,5	77,0	80,5	72,1	75,2	65,2	41,7	83,1	82,9	82,6	71,6	EX 542	
138,9	136,5	132,5	137,6	136,8	143,3	126,1	119,4	138,7	145,1	142,6	132,1	EX 56	
93,7	99,7	101,1	105,3	98,7	101,5	93,8	92,7	105,8	112,2	113,3	110,8	57	
66,9	80,5	76,8	77,4	61,9	71,8	67,6	58,8	87,8	91,6	88,2	67,8	EX 621	

FAHRZEUGE.

GP 1982	GÜTERGRUPPE	GEWICHTUNG	VERÄNDERUNG GEGENUEBER						
			1986	1986 1. HJ	1986 2. HJ	1986 1. VJ	1986 2. VJ	1986 3. VJ	1986 4. VJ
	VERBRAUCHSGÜTER INSGESAMT	100	+5,1	+6,1	+3,9	+3,5	+9,0	+4,5	+3,4
	VERBRAUCHSGÜTER OHNE PERSONEN- U. KOMBINATIONSKRAFTWAGEN	81,12	+2,5	+3,0	+1,9	+1,5	+4,8	+1,8	+1,9
EX 33	STRASSENFAHRZEUGE SOWEIT VERBRAUCHSGUT	19,62	+12,9	+14,7	+10,9	+9,1	+20,1	+13,4	+8,7
3311,12	PERSONEN-U. KOMBINATIONSKRAFTWAGEN 1)	18,88	+13,2	+14,9	+11,1	+9,4	+20,4	+13,6	+8,9
3371,75	KRAFTRAEDER, FAHRRADER	0,74	+1,5	+3,0	-0,5	-3,0	+8,4	+2,3	-3,5
EX 36	ELEKTROTECHNISCHE VERBRAUCHSGÜTER	10,82	+13,6	+10,6	+16,6	+6,9	+14,8	+15,3	+17,5
EX 3638	HAUSHALTSKUEHLMOEBEL	0,81	+9,9	+7,3	+13,0	+3,3	+11,7	+11,4	+14,3
EX 3639	HAUSHALTSWASCHMASCHINEN U. TROCKNER	1,33	+10,2	+15,4	+4,7	+10,6	+20,4	+2,4	+6,5
EX 3635,37	SONSTIGE EL. HAUSHALTSGERAETE	3,45	+12,0	+11,6	+12,2	+7,2	+16,2	+12,7	+11,9
3661, EX 3663	RUNDFUNK-, FERNSEH-U. PHONOTECHNISCHE GERAETE	4,28	+18,1	+11,3	+24,9	+7,8	+15,2	+24,1	+25,2
REST 36	SONSTIGE ELEKTROTECHNISCHE VERBRAUCHSGÜTER	0,95	+0,1	-2,3	+2,9	-3,6	-0,9	-2,2	+6,7
EX 40	CHEMISCHE VERBRAUCHSGÜTER	6,68	+5,1	+9,4	+0,6	+7,8	+11,2	+3,0	-1,7
EX 496	SEIFEN, WASCH-U. REINIGUNGSMITTEL	2,32	+1,1	+3,5	-1,5	+4,9	+2,2	-4,0	+0,9
EX 497	KOERPERPFLEGEMITTEL	2,77	+5,6	+5,2	+6,0	+0,5	+10,2	+7,9	+4,1
REST 49	SONSTIGE CHEMISCHE VERBRAUCHSGÜTER	1,59	+7,8	+20,7	-3,8	+20,5	+20,8	+2,9	-9,7
EX 625, 63-64	SCHUHE, TEXTILIEN, BEKLEIDUNG	19,43	-0,7	+0,4	-1,7	+0,2	+0,5	-1,2	-2,4
EX 625	SCHUHE	2,59	-9,5	-9,4	-9,6	-3,5	-15,6	-6,8	-12,5
EX 63	TEXTILIEN	5,64	+2,5	+3,3	+1,6	+0,3	+6,8	+2,1	+1,3
EX 6384: 6385	GARDINEN-U. DEKORATIONSSTOFF	0,66	+12,4	+10,5	+14,6	+2,9	+19,4	+20,4	+10,1
EX 6386	TEPPICHE, LAEUFER U. FUSSBODENBELAG AUS TEXTILEM MATERIAL	1,46	+3,3	+6,6	-0,1	+2,7	+10,8	-1,3	+1,0
EX 6392-98	WIRK-U. STRICKWAREN	3,52	+0,3	+0,4	+0,3	-1,4	+2,4	+0,7	-0,2
EX 64	BEKLEIDUNG	11,20	-0,2	+1,0	-1,6	+0,8	+1,4	-1,2	-1,8
6411,12	DAMEN-U. HERRENOBERBEKLEIDUNG	6,93	-1,3	+1,4	-3,9	+1,8	+0,8	-2,1	-6,2
REST 64	SONSTIGE BEKLEIDUNG U. VERWANDTE ERZEUGNISSE	4,27	+1,8	+0,7	+3,0	-1,3	+2,6	+0,7	+5,0
	SONSTIGE IM INDEX ERFASSTE VERBRAUCHSGÜTER	43,45	-0,5	+0,2	-1,2	-1,2	+1,7	-1,0	-1,3
EX 211	FESTE BRENNSTOFFE	0,50	-16,1	-16,4	-15,6	-17,4	-15,3	-17,1	-14,1
2213 10	MOTORENBENZIN	6,32	-4,4	-6,7	-2,1	-3,6	-9,7	-1,8	-2,2
2217 10	HEIZOEL, LEICHT	8,79	+0,0	+7,6	-7,5	+1,0	+15,6	-5,6	-9,6
3267 10	HAUSHALTSNAEHMASCHINEN	0,11	-1,0	-1,1	-1,1	-8,4	+7,0	+7,4	-7,6
EX 372	FOTO-, PROJEKTIONS-U. KINOTECHNISCHE GERAETE	0,46	-2,6	+0,3	-5,4	+4,1	-2,8	-3,7	-6,9
3771, EX 3773	UHREN	0,51	-3,6	+6,4	-11,7	+6,3	+4,5	-6,0	-16,0
3831, 3833 90	RAUMHEIZOEFEN, GAS-STÄNDHERDE	0,26	+3,8	+9,4	-1,3	+2,1	+18,5	+10,3	-10,2
REST 38	SONSTIGE EISEN-, BLECH-UND METALLWAREN	1,87	-7,4	-5,8	-8,9	-9,9	-1,1	-10,4	-7,7
391-395, EX 398	MUSIKINSTRUMENTE, SPIELWAREN, SPORTGERAETE, SCHMUCK, FUELLHALTER U. AE.	3,13	+1,2	+1,5	+0,9	+4,1	-0,6	+1,1	+0,7
511, EX 513	FEINKERAMISCHE ERZEUGNISSE	0,97	-3,3	-4,9	-1,6	-4,7	-5,3	+0,4	-3,2
EX 5221	KONSERVEN-U. WIRTSCHAFTSGLAS	0,76	-4,2	-0,2	-7,9	+2,7	-2,9	-8,0	-7,8
EX 542	MOEBEL	9,90	-0,3	-2,8	+2,6	-4,6	-0,9	+1,0	+3,8
EX 56	PAPIER-U. PAPPEWAREN	2,63	+4,5	+4,4	+4,6	+4,1	+4,7	+3,8	+5,4
57	DRUCKEREI ERZEUGNISSE, VERVIELFAELTIGUNGEN	6,11	+2,3	+1,7	+2,9	+0,1	+3,4	+3,2	+2,6
EX 621	LEDERWAREN	1,13	+0,9	+1,8	+0,1	+2,2	+1,1	+1,4	-1,0

1) DIE ZUORDNUNG ZUM INVESTITIONSGÜTER-BZW. VERBRAUCHSGÜTERBEREICH ERFOHLT ANNAEHERUNGSWEISE NACH DER ZULASSUNGSSTATISTIK FUER KRAFT

FUER VERBRAUCHSGUETER

*100

MAESSIGKEITEN BEREINIGT

VORJAHRESZEITRAUM IN O/O

1986 JAN.	1986 FEB.	1986 MAERZ	1986 APRIL	1986 MAI	1986 JUNI	1986 JULI	1986 AUG.	1986 SEPT.	1986 OKT.	1986 NOV.	1986 DEZ.	GP 1982
+3,8	+7,0	-0,5	+13,1	+3,4	+10,1	+4,4	+3,1	+5,5	+3,7	-0,2	+7,5	
+1,7	+4,8	-1,9	+7,2	+1,0	+5,9	+4,0	-1,6	+2,7	+1,9	+0,8	+3,0	
+9,9	+13,1	+4,2	+28,9	+9,8	+21,5	+6,1	+23,1	+14,0	+9,9	-3,1	+23,8	EX 33
+10,2	+13,5	+4,3	+29,1	+10,0	+22,0	+6,2	+23,7	+14,1	+10,0	-3,1	+24,3	3311,12
-3,8	-4,7	-0,9	+22,5	+0,4	+2,1	-0,3	+3,7	+4,4	+1,4	-6,2	-6,1	3371,75
+8,3	+11,5	+1,0	+16,5	+4,7	+23,7	+10,9	+26,6	+13,0	+22,4	+12,7	+17,6	EX 36
+2,4	+13,1	-5,9	+27,3	-11,2	+22,3	-18,1	+79,7	+22,3	+21,4	+9,4	+10,9	EX 3638
+19,6	+11,2	+1,9	+25,8	+11,1	+24,5	+6,8	-27,6	+14,2	+5,9	+2,1	+13,4	EX 3639
+10,6	+8,9	+2,5	+19,6	+0,6	+29,7	+20,0	-4,1	+16,4	+16,3	+9,6	+5,1	EX 3635,37
+6,9	+14,5	+2,1	+11,5	+10,7	+23,6	+13,1	+75,4	+10,7	+32,4	+18,6	+25,1	3661, EX 3663
-4,6	+1,6	-7,6	+7,5	-8,6	-1,9	+7,5	-15,6	+2,3	+7,4	+4,1	+9,5	REST 36
+11,0	+14,6	-1,6	+16,6	+2,4	+14,1	+8,2	-0,3	+1,0	-2,2	-4,5	+2,6	EX 40
+6,7	+10,9	-2,8	+0,3	-1,3	+8,0	+0,4	-1,0	-10,3	-0,3	-1,7	+5,5	EX 496
+4,2	+6,7	-8,7	+18,5	-5,1	+15,9	+14,3	+0,4	+8,4	+4,4	+0,7	+8,2	EX 497
+25,1	+28,1	+9,1	+30,5	+15,3	+16,8	+7,1	-0,7	+1,8	-10,2	-12,5	-5,3	REST 49
+1,8	+2,1	-3,2	+6,5	-7,1	+2,0	+1,7	-7,2	+1,2	-1,2	-2,9	-3,1	EX 625, 63-64
+0,4	-2,0	-8,4	-5,3	-23,0	-18,1	-3,6	-7,6	-7,9	-13,9	-9,5	-14,3	EX 625
+0,7	+2,5	-2,3	+12,6	-2,2	+9,6	-0,9	+1,5	+4,7	+1,6	-0,1	+2,7	EX 63
-4,1	+5,6	+6,9	+23,5	+10,6	+23,7	+36,3	+6,2	+16,4	+4,3	+11,0	+16,8	EX 6384; 6385
+1,9	+8,5	-2,1	+18,8	+3,0	+9,9	-3,7	-3,5	+2,2	+3,3	+1,0	-2,0	EX 6386
+1,2	-0,9	-4,0	+7,4	-7,3	+6,7	-5,4	+3,9	+3,9	+0,2	-2,8	+2,5	EX 6392-98
+2,5	+2,8	-2,7	+6,0	-5,3	+3,0	+4,1	-10,7	+1,8	+0,7	-2,9	-3,8	EX 64
+5,0	+3,8	-2,7	+8,0	-7,2	+0,6	+3,9	-8,4	-2,1	-3,3	-7,4	-8,3	6411,12
-1,9	+0,8	-2,4	+3,0	-2,5	+7,0	+4,4	-15,7	+9,9	+6,9	+4,2	+3,5	REST 64
-2,6	+1,7	-2,4	+2,1	+2,5	+0,1	+1,9	-5,1	+0,1	-3,5	-1,0	+0,7	
-11,3	-22,6	-18,8	-22,4	-12,1	-10,9	-16,2	-23,6	-11,6	-3,0	-15,0	-24,9	EX 211
-7,1	+1,9	-5,4	-16,9	-3,4	-8,9	+2,6	-2,8	-5,1	-13,9	+0,5	+7,2	2213 10
-3,3	+3,3	+3,6	+14,1	+30,3	+3,3	-4,9	-6,2	-5,5	-17,1	-8,8	-4,4	2217 10
-13,1	-10,3	-2,4	+7,0	-9,3	+25,5	-21,4	+99,0	+4,3	-9,4	-9,5	-2,8	3267 10
+3,8	+5,7	+2,7	+14,3	-16,2	-5,3	-18,7	+21,8	-3,4	-14,4	-4,1	+0,4	EX 372
+14,1	+8,3	+3,6	+14,1	-7,2	+6,7	-29,4	+34,1	-2,1	-15,5	-15,2	-17,7	377+, EX 3773
-1,8	+16,6	-7,3	+17,9	+12,7	+24,9	-5,5	+9,9	+19,7	-6,3	-17,5	-5,3	3831, 3833 90
-6,1	-11,3	-11,9	+2,2	-8,7	+2,8	-10,1	-10,4	-10,6	-11,2	-7,4	-3,2	REST 38
+6,3	+5,0	+1,3	+5,5	-6,0	-1,5	-7,1	+8,6	+3,6	+6,1	+2,1	-6,9	391-395, EX 398
-6,7	-1,0	-6,4	-4,7	-4,7	-6,2	-5,5	+1,5	+4,9	-4,9	-3,2	-1,2	511, EX 513
+4,8	+6,9	-3,3	+4,8	-3,2	-9,4	-4,4	-11,8	-8,2	-6,1	-9,7	-7,8	EX 5221
-8,2	-0,3	-5,6	+1,4	-5,3	+1,1	+22,8	-25,4	+4,9	+4,0	+3,0	+4,7	EX 542
+9,1	+5,4	-1,9	+5,1	+1,6	+7,3	+6,2	+3,4	+2,0	+3,8	+4,1	+8,9	EX 56
-1,3	+2,0	-0,6	+5,4	+2,7	+1,9	+2,7	+3,0	+3,8	+2,8	+3,1	+1,8	57
+1,2	+5,1	+0,4	+8,3	-8,7	+3,5	+0,3	-1,8	+4,5	+0,5	-1,8	-1,7	EX 621

FAHRZEUGE.

3 Produktionsindex für das Baugewerbe, Bauhauptgewerbe und Ausbaugewerbe
1980 = 100

Nr. der Systematik 1) Gewichtung Jahr Halbjahr Vierteljahr	Baugewerbe												
	insgesamt	Hochbauleistungen 2)	Tiefbauleistungen 3)	Bauhauptgewerbe 4)			Ausbaugewerbe						
				zusammen	Hochbauleistungen	Tiefbauleistungen	zusammen	Klempnerei, Gas- und Wasserinstallation	Installation von Heizungsanlagen 5)	Elektroinstallation	Glaser-gewerbe	Maler- und Lärkierergewerbe, Tapetenkleberei	Übriges Ausbaugewerbe
Systematik-Nr.	72-77			72-75			76-77	7610	7640	7670	7731	7734,37	
Gewichtung	100	71,64	28,36	72,16	43,80	28,36	27,84	4,12	5,95	5,86	0,84	6,43	4,64
	kalendermonatlich												
1981	93,2	94,3	90,4	92,9	94,5	90,4	94,1	94,8	94,5	94,1	92,7	95,6	91,1
1982	88,4	87,9	89,6	88,3	87,4	89,6	88,6	90,5	85,6	89,0	82,6	93,3	85,1
1983	88,7	88,4	89,6	88,9	88,5	89,6	88,3	87,0	86,3	90,2	82,4	91,0	87,2
1984	89,3	88,8	90,3	89,4	88,8	90,3	88,9	85,7	86,6	91,0	82,1	92,5	88,1
1985	84,0	81,3	90,9	82,7	77,3	90,9	87,5	83,4	84,3	92,2	79,8	93,5	82,5
1986 ⁶⁾	86,2	82,6	95,5	85,8	79,6	95,5	87,4	84,3	82,2	92,9	79,5	93,8	82,5
1981 1. Hj	86,6	87,7	83,7	88,5	91,5	83,7	81,8	80,6	82,7	83,0	82,2	81,4	80,7
2. Hj	99,8	101,0	97,0	97,3	97,5	97,0	106,4	109,0	106,4	105,2	103,1	109,9	101,4
1982 1. Hj	79,8	79,9	79,4	81,4	82,6	79,4	75,7	77,0	73,7	77,8	71,9	76,7	73,5
2. Hj	97,0	95,9	99,9	95,2	92,2	99,9	101,7	104,0	97,6	100,3	93,2	110,0	96,8
1983 1. Hj	80,4	81,2	78,5	80,4	81,6	78,5	80,5	78,3	78,7	83,6	76,1	80,7	81,2
2. Hj	97,2	95,7	100,8	97,5	95,4	100,8	96,3	95,7	94,0	96,8	88,7	101,3	93,3
1984 1. Hj	80,6	81,6	78,2	82,6	85,5	78,2	75,6	72,2	73,4	79,1	69,4	76,1	77,4
2. Hj	97,9	96,0	102,5	96,2	92,1	102,5	102,2	99,2	99,9	102,9	94,9	108,9	98,9
1985 1. Hj	71,4	70,1	74,6	70,4	67,7	74,6	73,9	70,1	71,3	79,8	67,9	75,5	72,1
2. Hj	96,7	92,5	107,3	95,0	87,0	107,3	101,1	96,8	97,3	104,5	91,6	111,6	92,9
1986 ⁶⁾ 1. Hj	73,1	70,3	79,8	73,3	69,0	79,8	72,5	70,5	67,4	80,9	65,5	73,9	69,3
2. Hj	99,5	94,9	111,1	98,4	90,2	111,1	102,4	98,1	97,0	105,0	93,4	113,7	95,7
1981 1. Vj	70,8	74,2	62,0	69,2	73,8	62,0	75,0	72,5	79,7	78,9	75,7	70,2	72,5
2. Vj	102,4	101,2	105,4	107,7	109,2	105,4	88,6	88,7	85,7	87,0	88,7	92,5	88,9
3. Vj	102,2	100,9	105,7	105,4	105,3	105,7	94,1	95,8	92,6	89,6	92,1	101,0	90,7
4. Vj	97,3	101,0	88,3	89,1	89,7	88,3	118,7	122,1	120,1	120,7	114,1	118,7	112,1
1982 1. Vj	65,1	67,8	58,2	63,6	67,1	58,2	69,0	69,6	70,1	73,8	64,6	66,0	66,1
2. Vj	94,4	91,9	100,6	99,1	98,1	100,6	82,2	84,3	77,3	81,7	79,2	87,3	80,9
3. Vj	96,5	93,4	104,3	99,3	96,0	104,3	89,2	90,3	85,6	85,9	81,1	98,8	85,3
4. Vj	97,6	98,4	95,4	91,2	88,4	95,4	114,2	117,7	109,5	114,7	105,3	121,2	108,2
1983 1. Vj	64,1	66,9	57,2	62,3	65,6	57,2	68,8	65,5	69,5	74,6	66,2	66,5	67,4
2. Vj	96,7	95,5	99,7	98,5	97,7	99,7	92,0	91,0	87,8	92,6	86,0	94,8	95,0
3. Vj	97,4	93,1	108,1	103,6	100,6	108,1	81,3	78,4	79,0	80,4	72,3	88,1	79,9
4. Vj	96,9	98,3	93,5	91,4	90,1	93,5	111,2	112,9	108,9	113,2	105,1	114,4	106,6
1984 1. Vj	67,9	71,2	59,4	67,2	72,2	59,4	69,7	65,6	71,4	74,8	65,9	66,1	70,4
2. Vj	93,4	92,0	96,9	98,0	98,7	96,9	81,4	78,8	75,4	83,3	72,9	86,0	84,3
3. Vj	97,1	94,0	105,0	100,2	97,1	105,0	89,1	85,0	85,2	87,4	81,0	97,9	89,1
4. Vj	98,6	98,1	100,0	92,2	87,2	100,0	115,3	113,4	114,5	118,4	108,7	119,9	108,7
1985 1. Vj	53,4	55,9	46,8	48,1	48,8	46,8	67,1	63,8	67,3	75,0	60,8	63,7	65,9
2. Vj	89,4	84,2	102,4	92,8	86,5	102,4	80,6	76,3	75,3	84,6	75,0	87,2	78,3
3. Vj	98,2	91,8	114,2	101,2	92,8	114,2	90,3	84,3	85,9	91,9	80,9	101,9	85,0
4. Vj	95,2	93,1	100,3	88,7	81,2	100,3	111,9	109,2	108,6	117,1	102,3	121,3	100,8
1986 ⁶⁾ 1. Vj	53,7	55,4	49,4	49,6	49,8	49,4	64,2	61,8	61,2	75,3	58,3	61,2	61,4
2. Vj	92,4	85,7	110,2	96,9	88,3	110,2	80,6	79,1	73,5	86,4	72,7	86,5	77,2
3. Vj	99,1	92,1	116,6	102,6	93,5	116,6	89,9	85,2	82,9	91,2	80,3	102,5	85,6
4. Vj	99,9	97,7	105,5	94,2	86,9	105,5	114,8	110,9	111,0	118,7	106,5	124,9	105,7

1) Systematik der Wirtschaftszweige, Ausgabe 1979, Fassung für die Statistik im Produzierenden Gewerbe (SYPRO).
2) Hochbauleistungen im Bauhauptgewerbe einschl. Ausbaugewerbe.
3) Entspricht den Tiefbauleistungen im Bauhauptgewerbe.

4) Index der Nettoproduktion für Unternehmen.
5) Einschl. Installation von Lüftungs-, Klima- und gesundheits-technischen Anlagen.
6) Endgültige Ergebnisse.

3 Produktionsindex für das Baugewerbe, Bauhauptgewerbe und Ausbaugewerbe
1980 = 100

Nr. der Systematik 1) Gewichtung Jahr Halbjahr Vierteljahr	Baugewerbe												
	insgesamt	Hochbauleistungen 2)	Tiefbauleistungen 3)	Bauhauptgewerbe 4)			Ausbaugewerbe						
				zusammen	Hochbauleistungen	Tiefbauleistungen	zusammen	Klempnerei, Gas- und Wasserinstallation	Installation von Heizungsanlagen 5)	Elektroinstallation	Glaser-gewerbe	Maler- und Lackierergewerbe, Tapetenkleberei	Übriges Ausbaugewerbe
Systematik-Nr.	72-77			72-75			76-77	7610	7640	7670	7731	7734,37	
Gewichtung	100	71,64	28,36	72,16	43,80	28,36	27,84	4,12	5,95	5,86	0,84	6,43	4,64
von Kalenderunregelmäßigkeiten bereinigt													
1981	93,3	94,4	90,5	93,0	94,6	90,5	94,1	94,8	94,5	94,1	92,7	95,6	91,1
1982	88,2	87,7	89,5	88,2	87,4	89,5	88,3	90,1	85,3	88,6	82,3	92,9	84,8
1983	88,6	88,3	89,4	88,7	88,3	89,4	88,3	87,0	86,3	90,2	82,4	91,0	87,2
1984	89,1	88,8	90,0	89,1	88,6	90,0	89,2	86,0	86,9	91,4	82,4	92,9	88,5
1985	84,2	81,6	90,9	82,7	77,4	90,9	88,2	84,1	85,0	92,9	80,4	94,3	83,2
1986 ⁶⁾	86,5	82,9	95,4	85,8	79,6	95,4	88,2	85,0	82,9	93,7	80,1	94,6	83,2
1981 1. Hj	88,6	89,9	85,3	90,0	93,1	85,3	84,9	83,6	85,8	86,1	85,3	84,5	83,7
2. Hj	97,9	98,7	95,7	96,0	96,2	95,7	102,7	105,2	102,7	101,5	99,5	106,1	97,9
1982 1. Hj	81,9	82,1	81,4	83,4	84,8	81,4	77,8	79,2	75,8	80,1	74,0	78,9	75,6
2. Hj	94,9	93,2	97,7	93,0	90,0	97,7	98,2	100,4	94,2	96,8	89,9	106,2	93,4
1983 1. Hj	81,8	82,7	79,8	81,7	83,0	79,8	82,1	79,9	80,3	85,3	77,7	82,4	82,9
2. Hj	95,3	93,8	99,0	95,6	93,5	99,0	94,4	93,8	92,1	94,9	87,0	99,3	91,5
1984 1. Hj	81,3	82,4	78,7	83,2	86,1	78,7	76,5	73,1	74,3	80,1	70,2	77,0	78,3
2. Hj	97,0	95,3	101,3	95,1	91,1	101,3	101,8	98,8	99,5	102,5	94,5	108,5	98,5
1985 1. Hj	73,5	72,2	76,7	72,5	69,8	76,7	76,1	72,1	73,4	82,1	69,9	77,7	74,2
2. Hj	94,9	90,8	105,1	92,9	85,0	105,1	99,9	95,6	96,1	103,3	90,5	110,3	91,8
1986 ⁶⁾ 1. Hj	74,8	72,2	81,3	74,6	70,3	81,3	75,2	73,1	69,9	83,9	68,0	76,7	71,9
2. Hj	97,9	93,4	109,6	97,0	88,9	109,6	100,4	96,2	95,1	102,9	91,6	111,5	93,8
1981 1. Vj	70,9	74,5	61,9	69,2	74,0	61,9	75,3	72,8	80,0	79,2	76,0	70,5	72,8
2. Vj	106,4	105,5	108,6	110,7	112,1	108,6	95,1	95,2	92,0	93,4	95,2	99,3	95,4
3. Vj	99,5	97,8	103,9	103,7	103,6	103,9	88,7	90,4	87,3	84,5	86,9	95,3	85,5
4. Vj	96,4	99,9	87,5	88,3	88,8	87,5	117,3	120,6	118,7	119,3	112,7	117,3	110,8
1982 1. Vj	65,4	68,2	58,3	63,9	67,5	58,3	69,3	69,9	70,4	74,1	64,9	66,3	66,4
2. Vj	98,4	96,1	104,4	102,9	102,0	104,4	86,8	88,9	81,6	86,2	83,6	92,1	85,4
3. Vj	93,1	89,7	101,6	96,5	93,2	101,6	84,2	85,2	80,7	81,0	76,5	93,2	80,5
4. Vj	96,1	96,9	93,8	89,6	86,8	93,8	112,8	116,3	108,2	113,3	104,0	119,8	106,9
1983 1. Vj	63,1	65,9	56,1	61,2	64,6	56,1	68,0	64,7	68,7	73,7	65,4	65,7	66,6
2. Vj	100,9	99,7	103,4	102,3	101,4	103,4	97,1	96,0	92,6	97,7	90,7	100,0	100,2
3. Vj	94,2	89,9	105,2	100,5	97,6	105,2	77,8	75,1	75,7	77,0	69,2	84,4	76,5
4. Vj	96,5	98,0	92,8	90,7	89,4	92,8	111,6	113,4	109,3	113,7	105,5	114,9	107,0
1984 1. Vj	66,4	69,7	58,1	65,8	70,9	58,1	67,8	63,8	69,4	72,8	64,1	64,3	68,5
2. Vj	96,4	95,3	99,4	100,5	101,3	99,4	85,9	83,1	79,6	87,9	76,9	90,7	88,9
3. Vj	95,5	92,2	103,7	98,9	95,7	103,7	86,7	82,7	82,9	85,0	78,8	95,2	86,7
4. Vj	98,6	98,5	98,8	91,3	86,4	98,8	117,6	115,7	116,8	120,8	110,9	122,4	110,9
1985 1. Vj	52,9	55,4	46,5	47,7	48,5	46,5	66,3	63,0	66,5	74,1	60,1	62,9	65,1
2. Vj	94,3	89,3	106,9	97,3	91,1	106,9	86,6	81,9	80,8	90,8	80,5	93,6	84,0
3. Vj	94,7	88,3	110,9	97,9	89,5	110,9	86,5	80,7	82,3	88,0	77,5	97,6	81,4
4. Vj	95,2	93,7	99,3	87,9	80,6	99,3	114,2	111,4	110,8	119,5	104,4	123,8	102,9
1986 ⁶⁾ 1. Vj	54,8	56,7	49,9	50,2	50,4	49,9	66,6	64,1	63,5	78,1	60,5	63,5	63,7
2. Vj	94,7	87,7	112,7	99,0	90,2	112,7	83,7	82,1	76,3	89,6	75,4	89,7	80,1
3. Vj	96,3	89,2	114,0	100,2	91,2	114,0	86,1	81,6	79,4	87,3	76,9	98,2	82,0
4. Vj	99,8	97,7	105,2	93,8	86,5	105,2	115,2	111,3	111,4	119,2	106,9	125,4	106,1

1) Systematik der Wirtschaftszweige, Ausgabe 1979, Fassung für die Statistik im Produzierenden Gewerbe (SYPRO).
2) Hochbauleistungen im Bauhauptgewerbe einschl. Ausbaugewerbe.
3) Entspricht den Tiefbauleistungen im Bauhauptgewerbe.

4) Index der Nettoproduktion für Unternehmen.
5) Einschl. Installation von Lüftungs-, Klima- und gesundheitstechnischen Anlagen.
6) Endgültige Ergebnisse.

4 Index der Arbeitsproduktivität für den Bergbau und das Verarbeitende Gewerbe
4.1 Produktionsergebnis je Beschäftigten und je Beschäftigtenstunde
1980 = 100

Jahr Halbjahr Vierteljahr Monat	Bergbau und Verarbeitendes Gewerbe													
	insgesamt		Bergbau		Verarbeitendes Gewerbe									
					zusammen		Grundstoff- und Produktions- güter gewerbe		Investi- tions- güter		Ver- brauchs- güter		Nahrungs- und Genuß- mittel- gewerbe	
	Index	Veränd. z. Vor- jahres- zeitr. in %	Index	Veränd. z. Vor- jahres- zeitr. in %	Index	Veränd. z. Vor- jahres- zeitr. in %	Index	Veränd. z. Vor- jahres- zeitr. in %	produzierendes Gewerbe				Index	Veränd. z. Vor- jahres- zeitr. in %
Index									Veränd. z. Vor- jahres- zeitr. in %	Index	Veränd. z. Vor- jahres- zeitr. in %	Index		

Produktionsergebnis je Beschäftigten

1986 ¹⁾	115,2	+ 1,0	92,4	- 3,5	116,1	+ 1,0	111,4	+ 0,1	117,6	+ 0,7	114,5	+ 2,0	124,3	+ 3,8
1986 1. Hj	116,4	+ 1,8	96,8	- 1,7	117,1	+ 1,9	113,8	+ 0,5	118,9	+ 2,2	115,2	+ 1,9	121,2	+ 4,0
2. Hj	114,1	+ 0,1	88,1	- 5,5	115,1	+ 0,3	109,1	- 0,4	116,3	- 0,9	113,9	+ 2,2	127,5	+ 3,7
1986 1. Vj	113,5	+ 0,5	101,8	- 4,1	114,0	+ 0,7	110,5	- 0,2	114,6	+ 0,3	114,5	+ 1,1	119,5	+ 4,3
2. Vj	119,2	+ 3,1	91,8	+ 1,0	120,2	+ 3,1	117,1	+ 1,3	123,2	+ 4,2	115,8	+ 2,7	122,9	+ 3,8
3. Vj	108,6	+ 0,4	85,0	- 3,5	109,5	+ 0,5	108,6	- 0,9	107,5	- 0,4	108,8	+ 2,4	121,9	+ 4,7
4. Vj	119,6	- 0,2	91,1	- 7,2	120,7	+ 0,1	109,5	+ 0,2	125,2	- 1,3	118,9	+ 1,9	133,0	+ 2,5
1986 Jan.	107,7	+ 2,8	104,7	- 1,1	107,8	+ 2,9	106,6	+ 3,0	105,1	+ 1,7	109,3	+ 2,7	120,4	+ 7,6
Febr.	118,5	+ 2,2	103,4	- 5,1	119,1	+ 2,4	113,7	+ 1,0	121,5	+ 2,0	118,2	+ 2,9	123,9	+ 6,7
März	114,4	- 3,0	97,3	- 6,0	115,1	- 2,9	111,1	- 4,2	117,3	- 2,7	116,0	- 2,0	114,1	- 1,6
April	124,0	+ 6,4	95,7	+ 3,6	125,0	+ 6,4	119,6	+ 2,7	129,0	+ 8,9	121,9	+ 6,0	127,0	+ 6,5
Mai	113,7	- 0,6	88,6	- 3,0	114,6	- 0,6	114,3	- 0,1	116,0	- 0,8	109,5	- 1,8	117,4	+ 0,9
Juni	120,0	+ 3,4	91,2	+ 2,4	121,1	+ 3,4	117,5	+ 1,4	124,5	+ 4,5	116,0	+ 3,8	124,3	+ 4,0
Juli	108,4	- 0,1	85,8	- 4,1	109,3	0	109,4	- 0,8	107,1	- 2,4	107,3	+ 4,8	121,4	+ 4,7
Aug.	96,9	- 0,6	85,7	+ 0,7	97,3	- 0,7	101,8	- 2,6	91,7	+ 0,1	93,0	- 2,3	117,0	+ 3,6
Sept.	120,6	+ 1,7	83,5	- 7,0	122,0	+ 1,9	114,6	+ 0,4	123,6	+ 0,9	126,0	+ 4,0	127,4	+ 5,9
Okt.	123,6	- 0,6	91,4	- 5,7	124,9	- 0,4	115,0	- 1,9	126,1	- 1,5	127,9	+ 2,8	140,5	+ 2,3
Nov.	122,7	- 1,4	93,4	- 10,0	123,8	- 1,0	114,4	+ 0,5	126,4	- 3,4	122,7	+ 1,3	138,8	+ 1,8
Dez.	112,4	+ 1,5	88,5	- 5,7	113,3	+ 1,7	99,1	+ 2,2	123,0	+ 1,1	106,2	+ 1,6	119,8	+ 3,9
1987 Jan.	103,0	- 4,4	102,0	- 2,6	103,0	- 4,5	101,4	- 4,9	98,9	- 5,9	108,5	- 0,7	116,2	- 3,5

Produktionsergebnis je Beschäftigtenstunde

1986 ¹⁾	117,9	+ 2,0	96,1	- 1,3	118,7	+ 2,1	114,8	+ 1,2	120,5	+ 1,7	116,0	+ 2,7	125,3	+ 4,9
1986 1. Hj	116,7	+ 3,3	96,9	- 1,8	117,4	+ 3,4	115,1	+ 1,8	118,9	+ 3,9	114,2	+ 3,0	122,6	+ 6,2
2. Hj	119,1	+ 0,8	95,3	- 0,9	120,0	+ 0,8	114,6	+ 0,7	122,2	- 0,3	117,8	+ 2,5	128,0	+ 3,7
1986 1. Vj	114,7	+ 3,7	100,4	- 2,2	115,2	+ 3,9	112,3	+ 1,9	116,4	+ 4,8	114,0	+ 3,2	119,9	+ 6,6
2. Vj	118,7	+ 2,9	93,4	- 1,3	119,6	+ 2,9	117,8	+ 1,6	121,3	+ 3,1	114,5	+ 2,7	125,2	+ 5,8
3. Vj	116,4	+ 1,0	93,5	+ 1,6	117,3	+ 1,1	116,5	+ 0,2	116,3	+ 0,3	116,8	+ 2,4	124,6	+ 4,7
4. Vj	121,7	+ 0,4	97,2	- 3,1	122,7	+ 0,6	112,7	+ 1,2	128,1	- 0,9	118,7	+ 2,5	131,4	+ 2,8
1986 Jan.	111,2	+ 4,2	102,0	- 3,9	111,5	+ 4,5	110,3	+ 2,6	109,6	+ 4,9	111,5	+ 3,8	123,2	+ 8,8
Febr.	114,4	+ 4,2	99,0	- 3,4	115,0	+ 4,5	110,3	+ 2,9	117,6	+ 4,7	113,4	+ 3,7	118,9	+ 8,6
März	118,5	+ 2,8	100,3	+ 0,7	119,2	+ 2,8	116,4	+ 0,5	122,1	+ 4,7	117,0	+ 2,3	117,7	+ 2,4
April	117,9	+ 4,4	93,4	- 2,3	118,8	+ 4,7	115,8	+ 2,0	120,4	+ 5,8	115,8	+ 4,3	125,1	+ 7,2
Mai	116,6	+ 2,0	94,8	+ 1,7	117,4	+ 2,0	117,1	+ 1,7	118,6	+ 1,7	111,3	+ 1,1	122,5	+ 4,9
Juni	121,5	+ 2,1	92,1	- 3,2	122,6	+ 2,3	120,5	+ 1,0	124,9	+ 2,0	116,4	+ 2,7	127,9	+ 5,4
Juli	117,0	+ 0,3	92,0	- 3,4	117,9	+ 0,4	117,2	- 1,2	116,9	- 1,2	117,1	+ 5,2	125,5	+ 4,4
Aug.	112,1	+ 1,8	98,8	+ 9,9	112,6	+ 1,6	114,3	- 0,1	110,3	+ 3,1	110,6	- 1,2	121,8	+ 4,4
Sept.	120,2	+ 1,2	89,6	- 1,4	121,3	+ 1,2	117,9	+ 1,6	121,6	- 0,7	122,8	+ 3,2	126,6	+ 5,5
Okt.	120,6	+ 0,2	95,4	- 0,8	121,6	+ 0,3	114,8	- 0,5	121,9	- 0,9	122,8	+ 2,9	136,1	+ 3,1
Nov.	120,7	+ 0,5	94,7	- 7,2	121,7	+ 0,7	113,9	+ 2,2	124,9	- 1,0	119,0	+ 2,9	132,7	+ 2,8
Dez.	123,9	+ 0,6	101,5	- 1,1	124,7	+ 0,6	109,5	+ 2,2	137,6	- 0,8	114,2	+ 1,9	125,3	+ 2,4
1987 Jan.	109,2	- 1,8	106,8	+ 4,7	109,3	- 2,0	107,8	- 2,3	106,6	- 2,7	113,2	+ 1,5	118,8	- 3,6

1) Endgültige Ergebnisse für alle Berichtszeiträume 1986 unter Berücksichtigung nachträglich eingegangener Berichtigungen der Berechnungsunterlagen.

4 Index der Arbeitsproduktivität für den Bergbau und das Verarbeitende Gewerbe
4.2 Produktionsergebnis je Arbeiter und je Arbeiterstunde
1980 = 100

Jahr Halbjahr Vierteljahr Monat	Bergbau und Verarbeitendes Gewerbe													
	Insgesamt		Bergbau		Verarbeitendes Gewerbe									
					zusammen		Grundstoff- und Produktions- güter		Investi- tions- güter		Ver- brauchs- güter		Nahrungs- und Genuß- mittel- gewerbe	
	Index	Veränd. z. Vor- jahres- zeitr. in %	Index	Veränd. z. Vor- jahres- zeitr. in %	Index	Veränd. z. Vor- jahres- zeitr. in %	Index	Veränd. z. Vor- jahres- zeitr. in %	produzierendes Gewerbe				Index	Veränd. z. Vor- jahres- zeitr. in %
Index									Veränd. z. Vor- jahres- zeitr. in %	Index	Veränd. z. Vor- jahres- zeitr. in %	Index		
Produktionsergebnis je Arbeiter														
1986 ¹⁾	117,8	+ 0,9	96,1	- 2,5	118,7	+ 1,1	115,7	+ 0,7	119,8	+ 0,6	116,7	+ 1,9	124,6	+ 3,1
1986 1. Hj	119,0	+ 1,6	100,4	- 1,0	119,7	+ 1,7	118,1	+ 1,0	121,1	+ 1,9	117,4	+ 1,8	121,8	+ 3,0
2. Hj	116,7	+ 0,3	91,9	- 4,1	117,7	+ 0,5	113,4	+ 0,4	118,6	- 0,7	116,1	+ 2,2	127,8	+ 3,6
1986 1. Vj	116,1	+ 0,3	105,7	- 3,3	116,5	+ 0,4	114,6	+ 0,1	116,8	- 0,2	116,8	+ 1,0	119,8	+ 2,9
2. Vj	121,9	+ 3,0	95,0	+ 1,7	122,9	+ 3,0	121,5	+ 1,8	125,4	+ 4,0	118,0	+ 2,6	123,7	+ 2,9
3. Vj	110,9	+ 0,5	88,3	- 2,3	111,7	+ 0,5	112,6	- 0,3	109,3	- 0,4	110,8	+ 2,5	121,7	+ 4,4
4. Vj	122,6	+ 0,3	95,4	- 5,7	123,6	+ 0,4	114,2	+ 1,1	127,8	- 0,9	121,4	+ 1,9	133,4	+ 2,7
1986 Jan.	110,1	+ 2,3	108,8	- 0,3	110,1	+ 2,4	110,6	+ 3,3	107,0	+ 1,1	111,6	+ 2,7	120,5	+ 5,6
Febr.	121,1	+ 1,8	107,4	- 4,4	121,7	+ 2,1	118,0	+ 1,3	123,8	+ 1,6	120,5	+ 2,8	124,1	+ 5,5
März	117,1	- 3,1	100,9	- 5,3	117,7	- 3,0	115,3	- 3,8	119,5	- 3,2	118,3	- 2,1	114,9	- 2,2
April	126,7	+ 6,1	99,1	+ 4,5	127,8	+ 6,2	124,0	+ 3,0	131,4	+ 8,4	124,2	+ 5,8	127,9	+ 5,6
Mai	116,3	- 0,7	91,4	- 2,6	117,3	- 0,6	118,7	+ 0,4	118,2	- 0,9	111,7	+ 1,8	118,3	+ 0,1
Juni	122,6	+ 3,4	94,6	+ 3,3	123,7	+ 3,3	121,7	+ 1,8	126,7	+ 4,4	118,2	+ 3,8	124,8	+ 2,9
Juli	110,5	- 0,2	89,2	- 2,9	111,3	- 0,1	113,1	- 0,4	108,8	- 2,4	109,2	+ 4,9	121,2	+ 3,7
Aug.	98,9	- 0,4	89,0	+ 2,1	99,3	- 0,5	105,6	- 1,9	93,3	+ 0,2	94,7	- 2,4	116,6	+ 3,5
Sept.	123,2	+ 1,9	86,7	- 5,9	124,6	+ 2,1	119,0	+ 1,2	125,9	+ 1,1	128,4	+ 4,1	127,2	+ 5,8
Okt.	126,5	- 0,2	95,9	- 3,8	127,6	- 0,2	119,6	- 1,0	128,6	- 1,2	130,4	+ 2,8	140,1	+ 2,0
Nov.	125,7	- 0,9	97,8	- 8,7	126,8	- 0,6	119,4	+ 1,4	129,0	- 3,0	125,2	+ 1,3	139,1	+ 2,0
Dez.	115,5	+ 2,0	92,5	- 4,3	116,4	+ 2,3	103,7	+ 3,1	125,9	+ 1,6	108,6	+ 1,6	121,1	+ 4,5
1987 Jan.	105,8	- 3,9	105,5	- 3,0	105,8	- 3,9	106,9	- 4,2	101,2	- 5,4	110,8	- 0,7	117,2	- 2,7

Produktionsergebnis je Arbeiterstunde														
1986 ¹⁾	120,6	+ 3,1	99,7	- 0,4	121,4	+ 2,2	119,2	+ 1,8	122,8	+ 1,7	118,3	+ 2,7	125,7	+ 4,4
1986 1. Hj	119,3	+ 3,0	100,3	- 1,2	120,1	+ 3,3	119,4	+ 2,2	121,1	+ 3,6	116,5	+ 2,9	123,2	+ 5,1
2. Hj	121,8	+ 1,1	99,2	+ 0,5	122,7	+ 1,2	119,1	+ 1,4	124,6	- 0,1	120,1	+ 2,5	128,2	+ 3,6
1986 1. Vj	117,3	+ 3,4	104,0	- 1,8	117,9	+ 3,7	116,6	+ 2,3	118,6	+ 4,2	116,3	+ 3,2	120,4	+ 5,3
2. Vj	121,3	+ 2,7	96,6	- 0,6	122,3	+ 2,9	122,2	+ 2,1	123,5	+ 2,8	116,7	+ 2,6	125,9	+ 4,8
3. Vj	118,8	+ 1,2	96,8	+ 2,9	119,6	+ 1,2	120,6	+ 0,7	118,2	+ 0,3	119,0	+ 2,4	124,5	+ 4,4
4. Vj	124,8	+ 1,0	101,6	- 1,6	125,7	+ 1,0	117,5	+ 2,1	130,9	- 0,5	121,1	+ 2,5	131,9	+ 3,0
1986 Jan.	113,7	+ 3,8	105,8	- 3,3	114,0	+ 4,1	114,5	+ 2,9	111,6	+ 4,2	113,9	+ 3,8	123,4	+ 7,0
Febr.	117,0	+ 3,9	102,5	- 3,0	117,6	+ 4,2	114,5	+ 3,2	119,7	+ 4,2	115,7	+ 3,6	119,2	+ 7,3
März	121,3	+ 2,7	103,8	+ 1,3	122,0	+ 2,8	120,9	+ 1,0	124,5	+ 4,3	119,3	+ 2,2	118,6	+ 1,7
April	120,6	+ 4,2	96,7	- 1,4	121,5	+ 4,5	120,1	+ 2,4	122,6	+ 5,3	118,0	+ 4,1	126,0	+ 6,3
Mai	119,3	+ 2,0	97,8	+ 2,1	120,1	+ 2,0	121,6	+ 2,4	120,8	+ 1,5	113,6	+ 1,1	123,4	+ 4,0
Juni	124,1	+ 2,0	95,3	- 2,5	125,2	+ 2,1	124,8	+ 1,5	127,1	+ 1,8	118,6	+ 2,7	128,4	+ 4,3
Juli	119,2	+ 0,3	95,5	- 2,1	120,1	+ 0,4	121,1	- 0,7	118,7	- 1,2	119,1	+ 5,1	125,3	+ 3,3
Aug.	114,5	+ 2,0	102,2	+ 11,3	114,9	+ 1,8	118,4	+ 0,5	112,2	+ 3,1	112,7	- 1,1	121,6	+ 4,3
Sept.	122,8	+ 1,3	92,6	- 0,4	123,9	+ 1,4	122,4	+ 2,3	123,8	- 0,6	125,2	+ 3,2	126,5	+ 5,4
Okt.	123,4	+ 0,7	99,9	+ 0,9	124,3	+ 0,6	119,4	+ 0,4	124,3	- 0,6	125,2	+ 2,9	135,9	+ 2,9
Nov.	123,7	+ 1,0	98,9	- 5,9	124,7	+ 1,2	118,8	+ 2,9	127,5	- 0,6	121,4	+ 2,6	133,1	+ 3,1
Dez.	127,3	+ 1,2	106,0	+ 0,4	128,1	+ 1,2	114,4	+ 3,1	140,8	- 0,3	116,7	+ 1,7	126,7	+ 3,0
1987 Jan.	112,3	- 1,2	110,6	+ 4,5	112,3	- 1,5	112,8	- 1,5	109,1	- 2,2	115,7	+ 1,6	119,9	- 2,8

1) Endgültige Ergebnisse für alle Berichtszeiträume 1986 unter Berücksichtigung nachträglich eingegangener Berichtigungen der Berechnungsunterlagen.

4 Index der Arbeitsproduktivität für den
1980 =
4.3 Produktionsergebnis je Beschäftigten

SYPRO- Nr.	Wirtschaftszweig	Gewich- tung	Produktionsergebnis je			
			1983	Verände- rung in % 1983 gegen 1982	1984	Verände- rung in % 1984 gegen 1983
	Bergbau u. Verarbeitendes Gewerbe	100	105,0	+ 4,9	109,7	+ 4,5
21	Bergbau	3,65	91,3	- 2,7	93,7	+ 2,6
2111	Steinkohlenbergbau u. -brikettherstellung, Kokerei	1,93	91,0	- 7,4	91,8	+ 0,9
	Verarbeitendes Gewerbe	96,35	105,6	+ 5,3	110,3	+ 4,5
	Grundstoff- u. Produktionsgütergewerbe	26,41	103,0	+ 7,3	109,7	+ 6,5
22	Mineralölverarbeitung	3,99	84,5	+ 1,9	90,4	+ 7,0
25	Gew. u. Verarb. v. Steinen u. Erden	2,83	100,2	+ 6,1	99,8	- 0,4
27	Eisenschaffende Industrie	3,28	96,8	+ 5,7	114,0	+ 17,8
2711	Hochofen-, Stahl- u. Warmwalzwerke (oh. Stahlrohre)	2,73	96,2	+ 7,0	113,8	+ 18,3
28	NE-Metallerzeugung, NE-Metallhalbzeugwerke	1,16	117,6	+ 12,2	123,4	+ 4,9
2850	NE-Metallhalbzeugwerke	0,80	119,0	+ 13,5	127,1	+ 6,8
2910	Eisen-, Stahl- u. Tempergießerei	1,07	100,4	+ 1,3	108,2	+ 7,8
2950	NE-Metallgießerei	0,51	109,0	+ 6,0	115,8	+ 6,2
3011-15,30	Ziehereien, Kaltwalzwerke, Mechanik, a.n.g.	0,63	106,2	+ 10,4	108,1	+ 1,8
40	Chemische Industrie	10,45	108,5	+ 9,6	114,0	+ 5,1
4031	H.v. chem. Grundstf. (auch m. anschl. Weiterverarb.) ...	4,93	109,2	+ 15,2	115,9	+ 6,1
4034	H.v. chem. Erzeugnissen f. Gewerbe, Landwirtschaft ...	1,86	107,0	+ 6,6	111,7	+ 4,4
4035	H.v. pharmazeutischen Erzeugnissen	2,11	102,8	+ 2,1	104,4	+ 1,6
4036	H.v. Seifen, Wasch- u. Körperpflegemitteln	0,85	115,6	+ 7,0	119,7	+ 3,5
53	Holzbearbeitung	0,56	110,6	+ 13,4	118,3	+ 7,0
55	Zellstoff-, Holzschliff-, Papier- u. Papperezeugung	0,86	118,0	+ 8,8	130,0	+ 10,2
59	Gummiverarbeitung	1,08	111,4	+ 5,4	117,2	+ 5,2
	Investitionsgüter produzierendes Gewerbe	43,84	106,1	+ 3,3	110,0	+ 3,7
3021-25	Stahlverformung, Oberflächenveredlung, Härtung	1,50	98,2	+ 0,1	103,7	+ 5,6
31	Stahl- u. Leichtmetallbau, Schienenfahrzeugbau	2,11	95,3	- 1,0	92,8	- 2,6
3111	H.v. Stahl- u. Leichtmetallkonstrukt. (oh. Grubenausb.) ...	0,94	99,0	+ 4,1	94,5	- 4,5
3151	Kessel- u. Behälterbau	1,00	93,8	- 4,0	92,6	- 1,3
32	Maschinenbau	12,60	99,0	+ 0,2	101,9	+ 2,9
3210	H.v. landw. Maschinen, Ackerschleppern	0,57	124,1	+ 9,8	112,2	- 9,6
3220	H.v. Metallbearbeitungsmaschinen u.ä.	1,85	91,0	- 0,5	93,8	+ 3,1
3230	H.v. Textil- u. Nähmaschinen	0,58	97,0	+ 5,4	115,2	+ 18,8
3240	H.v. Maschinen f.d. Nahr.- u. Genußmittelind. usw.	1,51	98,4	+ 1,0	103,1	+ 4,8
3256	H.v. Hütten- u. Walzwerkseintr. usw. (oh. Baumasch.) ...	1,43	97,8	- 10,6	97,9	+ 0,1
3257	H.v. Bau-, Baustoff- u.ä. Maschinen	0,79	89,3	- 3,0	91,8	+ 2,8
3260	H.v. Zahnrädern, Getrieben, Lagern u.ä.	0,98	98,1	- 2,0	108,0	+ 10,1
3270	H.v. Maschinen f. weitere best. Wirtschaftszweige	1,00	104,9	+ 8,5	113,9	+ 8,6
3280	Sonst. Maschinenbau	3,90	100,8	+ 1,4	100,7	- 0,1
33	Straßenfahrzeugbau; Rep. v. Kfz. usw.	9,73	110,5	+ 1,8	108,2	- 2,1
3311	H.v. Kraftwagen u. -motoren	5,68	115,5	+ 4,1	110,9	- 4,0
3314	H.v. Teilen f. Kraftwagen u. -motoren	2,80	106,5	- 3,2	110,0	+ 3,3
36	Elektrotechnik, Rep. v. Haushaltsgeräten	10,59	109,9	+ 5,6	117,3	+ 6,7
3620	H.v. Geräten d. Elektriz.erzeugung, -vertlg. u.ä.	3,94	103,1	+ 1,4	106,9	+ 3,7
3650	H.v. Elektrohaushaltsgeräten	0,98	115,4	+ 11,5	121,7	+ 5,5
3660	H.v. Zählern, Fernmelde-, Mess- u. Regelgeräten usw.	3,30	105,9	+ 6,3	116,6	+ 10,1
3670	H.v. Rundfunk-, Fernseh- u. phonotechn. Geräten	0,98	150,0	+ 13,5	165,2	+ 10,1
37	Feinmechanik, Optik, H.v. Uhren	1,63	101,6	+ 5,8	108,6	+ 6,9
38	H.v. Eisen-, Blech- u. Metallwaren	3,36	106,6	+ 7,0	111,5	+ 4,6
50	H.v. Büromaschinen, ADV-Geräten u. -einrichtungen	1,88	131,3	+ 16,6	157,4	+ 19,9
5060	H.v. Büromaschinen	0,26	131,4	+ 7,4	143,3	+ 9,1
5080	H.v. ADV-Geräten u. -einrichtungen	1,62	131,3	+ 18,2	159,7	+ 21,6
	Verbrauchsgüter produzierendes Gewerbe	16,12	106,9	+ 7,2	110,6	+ 3,5
39	H.v. Musikinstrumenten, Spielwaren, Füllhaltern usw.	0,68	107,1	+ 3,7	109,7	+ 2,4
51	Feinkeramik	0,53	104,4	+ 7,6	107,6	+ 3,1
52	Herstellung und Verarbeitung v. Glas	1,03	109,1	+ 9,4	113,9	+ 4,4
54	Holzverarbeitung	2,70	98,0	+ 8,2	98,5	+ 0,5
56	Papier- u. Papperverarbeitung	1,30	111,4	+ 7,5	117,7	+ 5,7
57	Druckerei, Vervielfältigung	2,20	105,9	+ 4,9	111,7	+ 5,5
58	H.v. Kunststoffwaren	2,69	112,0	+ 8,8	115,4	+ 3,0
61	Ledererzeugung	0,06	127,5	+ 8,1	130,2	+ 2,1
62	Lederverarbeitung	0,60	103,1	+ 1,2	107,1	+ 3,9
63	Textilgewerbe	2,29	111,5	+ 8,4	117,3	+ 5,2
64	Bekleidungsgewerbe	2,04	105,3	+ 7,0	107,1	+ 1,7
	Nahrungs- u. Genußmittelgewerbe	9,98	107,9	+ 5,4	112,5	+ 4,3
68	Ernährungsgewerbe	7,22	109,2	+ 3,2	113,0	+ 3,5
6818-19	H.v. Backwaren	0,64	101,1	+ 3,3	105,0	+ 3,9
6828	H.v. Süßwaren (oh. Dauerbackwaren)	0,56	109,2	+ 4,5	119,8	+ 9,7
6831-36	Milchverwertung	0,56	104,7	+ 5,9	103,8	- 0,9
6847-54	Schlachthäuser (ohne Kommunale) Fleischverarb.	0,86	101,8	+ 1,0	104,1	+ 2,3
6871-72	Brauerei, Mälzerei	1,33	111,6	+ 3,3	111,4	- 0,2
6879	Mineralbrunnen, H.v. Mineralwasser, Limonaden	0,38	126,4	+ 5,1	124,9	- 1,2
6889	H.v. Futtermitteln	0,29	105,6	+ 6,3	107,1	+ 1,4
69	Tabakverarbeitung	2,76	104,5	+ 12,1	111,2	+ 6,4

Bergbau und das Verarbeitende Gewerbe

100

und je Beschäftigtenstunde

Beschäftigten				Produktionsergebnis je Beschäftigtenstunde								SYPRO-Nr.
1985	Veränderung in % 1985 gegen 1984	1986	Veränderung in % 1986 gegen 1985	1983	Veränderung in % 1983 gegen 1982	1984	Veränderung in % 1984 gegen 1983	1985	Veränderung in % 1985 gegen 1984	1986	Veränderung in % 1986 gegen 1985	
114,1	+ 4,0	115,2	+ 1,0	106,2	+ 4,2	110,7	+ 4,2	115,6	+ 4,4	117,9	+ 2,0	
95,8	+ 2,2	92,4	- 3,5	92,8	- 1,0	96,2	+ 3,7	97,4	+ 1,2	96,1	- 1,3	21
99,5	+ 8,4	99,4	- 0,1	95,4	- 2,7	98,7	+ 3,5	103,8	+ 5,2	104,5	+ 0,7	2111
114,9	+ 4,2	116,1	+ 1,0	106,7	+ 4,4	111,2	+ 4,2	116,3	+ 4,6	118,7	+ 2,1	
111,3	+ 1,5	111,4	+ 0,1	104,7	+ 6,9	110,8	+ 5,8	113,4	+ 2,3	114,8	+ 1,2	
92,6	+ 2,4	98,0	+ 5,8	85,1	+ 2,2	91,8	+ 7,9	95,5	+ 4,0	101,6	+ 6,4	22
95,8	- 4,0	102,5	+ 7,0	103,4	+ 5,0	104,0	+ 0,6	101,5	- 2,4	107,6	+ 6,0	25
122,1	+ 7,1	116,2	- 4,8	104,5	+ 8,7	115,4	+ 10,4	125,4	+ 8,7	123,2	- 1,8	27
121,1	+ 6,4	116,6	- 3,7	104,6	+ 10,1	116,0	+ 10,9	125,7	+ 8,4	124,1	- 1,3	2711
123,4	0	126,6	+ 2,6	120,7	+ 11,0	126,3	+ 4,6	128,6	+ 1,8	132,8	+ 3,3	28
124,7	- 1,9	126,3	+ 1,3	122,1	+ 11,7	130,1	+ 6,6	130,0	- 0,1	131,8	+ 1,4	2850
113,1	+ 4,5	111,3	- 1,6	104,0	+ 0,9	108,8	+ 4,6	112,0	+ 2,9	113,2	+ 1,1	2910
118,6	+ 2,4	122,2	+ 3,0	110,7	+ 3,5	117,2	+ 5,9	120,5	+ 2,8	127,5	+ 5,8	2950
108,9	+ 0,7	112,5	+ 3,3	107,9	+ 6,8	108,6	+ 0,6	112,2	+ 3,3	117,6	+ 4,8	3011-15,30
114,2	+ 0,2	111,4	- 2,5	108,3	+ 8,8	114,1	+ 5,4	115,0	+ 0,8	113,1	- 1,7	40
114,3	- 1,4	111,3	- 2,6	109,7	+ 14,2	117,1	+ 6,7	116,5	- 0,5	113,7	- 2,4	4031
113,5	+ 1,6	110,1	- 3,0	106,0	+ 6,3	110,1	+ 3,9	111,4	+ 1,2	109,1	- 2,1	4034
105,0	+ 0,6	99,1	- 5,6	102,9	+ 1,7	104,7	+ 1,7	106,5	+ 1,7	101,7	- 4,5	4035
121,2	+ 1,3	125,4	+ 3,5	112,9	+ 5,4	117,6	+ 4,2	119,6	+ 1,7	127,2	+ 6,4	4036
119,4	+ 0,9	122,8	+ 2,8	112,4	+ 11,0	120,0	+ 6,8	123,4	+ 2,8	126,5	+ 2,5	53
131,1	+ 0,8	135,2	+ 3,1	119,1	+ 7,4	130,5	+ 9,6	133,4	+ 2,2	138,3	+ 3,7	55
123,6	+ 5,5	123,3	- 0,2	109,6	+ 3,6	115,0	+ 4,9	120,9	+ 5,1	123,5	+ 2,2	59
116,8	+ 6,2	117,6	+ 0,7	108,0	+ 2,8	111,5	+ 3,2	118,5	+ 6,3	120,5	+ 1,7	
107,5	+ 3,7	105,4	- 2,0	101,7	- 0,1	105,5	+ 3,7	109,5	+ 3,8	109,1	- 0,4	3021-25
92,1	- 0,8	92,8	+ 0,8	98,4	- 0,2	95,5	- 2,9	95,3	- 0,2	96,2	+ 0,9	31
95,4	+ 1,0	100,7	+ 5,6	104,5	+ 5,3	98,1	- 6,1	100,3	+ 2,2	104,5	+ 4,2	3111
88,8	- 4,1	85,5	- 3,7	94,6	- 4,0	94,8	+ 0,2	90,5	- 4,5	88,3	- 2,4	3151
106,3	+ 4,3	107,6	+ 1,2	104,7	+ 1,1	105,4	+ 0,7	109,4	+ 3,8	112,9	+ 3,2	32
122,6	+ 9,3	108,2	- 11,7	123,1	+ 10,7	113,4	- 7,9	121,6	+ 7,2	112,2	- 7,7	3210
103,0	+ 9,8	110,7	+ 7,5	98,5	- 0,4	98,3	- 0,2	106,0	+ 7,8	115,5	+ 9,0	3220
124,0	+ 7,6	127,5	+ 2,8	103,0	+ 3,6	115,8	+ 12,4	124,5	+ 7,5	131,7	+ 5,8	3230
109,2	+ 5,9	105,7	- 3,2	101,7	+ 1,8	105,0	+ 3,2	112,0	+ 6,7	109,7	- 2,1	3240
91,5	- 6,5	96,3	+ 5,2	103,7	- 8,7	103,3	- 0,4	96,2	- 6,9	103,3	+ 7,4	3256
96,2	+ 4,8	103,6	+ 7,7	98,9	- 2,6	101,5	+ 2,6	103,6	+ 2,1	113,7	+ 9,7	3257
113,6	+ 5,2	110,8	- 2,5	106,1	- 0,6	110,0	+ 3,7	116,2	+ 5,6	116,8	+ 0,5	3260
127,0	+ 11,5	124,5	- 2,0	111,3	+ 6,1	117,1	+ 5,2	130,2	+ 11,2	130,4	+ 0,2	3270
102,1	+ 1,4	103,6	+ 1,5	105,7	+ 3,1	103,7	- 1,9	105,0	+ 1,3	108,1	+ 3,0	3280
117,2	+ 8,3	118,4	+ 1,0	109,2	+ 0,3	109,0	- 0,2	116,3	+ 6,7	115,0	- 1,1	33
121,5	+ 9,6	123,1	+ 1,3	112,9	+ 2,1	110,9	- 1,8	119,9	+ 8,1	116,9	- 2,5	3311
117,8	+ 7,1	117,6	- 0,2	106,4	- 3,9	111,6	+ 4,9	117,1	+ 4,9	117,1	0	3314
125,1	+ 6,6	127,2	+ 1,7	110,2	+ 4,5	117,6	+ 6,7	126,1	+ 7,2	130,5	+ 3,5	36
112,2	+ 5,0	112,3	+ 0,1	104,6	+ 0,4	107,9	+ 3,2	112,1	+ 3,9	114,5	+ 2,1	3620
127,7	+ 4,9	137,5	+ 7,7	115,3	+ 7,7	124,2	+ 7,7	130,9	+ 5,4	143,6	+ 9,7	3650
129,4	+ 11,0	126,4	- 2,3	107,1	+ 5,4	116,6	+ 8,9	131,7	+ 13,0	131,1	- 0,5	3660
181,6	+ 9,9	205,0	+ 12,9	142,5	+ 12,0	159,4	+ 11,9	177,6	+ 11,4	204,3	+ 15,0	3670
116,8	+ 7,6	118,4	+ 1,4	104,5	+ 6,5	109,6	+ 4,9	117,9	+ 7,6	123,2	+ 4,5	37
114,0	+ 2,2	116,0	+ 1,8	107,7	+ 5,3	111,8	+ 3,8	116,4	+ 4,1	120,5	+ 3,5	38
181,1	+ 15,1	171,6	- 5,2	131,2	+ 16,6	155,0	+ 18,1	186,6	+ 20,4	181,1	- 2,9	50
186,1	+ 29,9	184,0	- 1,1	137,5	+ 9,3	149,4	+ 8,7	198,2	+ 32,7	204,8	+ 3,3	5060
180,4	+ 13,0	169,6	- 6,0	130,2	+ 17,9	155,9	+ 19,7	184,7	+ 18,5	177,3	- 4,0	5080
112,2	+ 1,4	114,5	+ 2,0	107,0	+ 5,3	110,6	+ 3,4	112,9	+ 2,1	116,0	+ 2,7	
112,7	+ 2,7	113,9	+ 1,1	108,0	+ 3,5	109,1	+ 1,0	113,1	+ 3,7	115,1	+ 1,8	39
111,0	+ 3,2	110,8	- 0,2	106,2	+ 6,3	109,4	+ 3,0	114,8	+ 4,9	114,2	- 0,5	51
122,3	+ 7,4	127,6	+ 4,3	108,2	+ 7,1	113,1	+ 4,5	120,4	+ 6,5	126,8	+ 5,3	52
95,1	- 3,5	99,5	+ 4,6	98,9	+ 4,4	99,5	+ 0,6	97,7	- 1,8	102,1	+ 4,5	54
121,0	+ 2,8	124,1	+ 2,6	111,3	+ 5,6	117,3	+ 5,4	121,4	+ 3,5	124,9	+ 2,9	56
113,6	+ 1,7	115,3	+ 1,5	106,1	+ 3,7	113,9	+ 7,4	117,6	+ 3,2	120,1	+ 2,1	57
117,7	+ 2,0	118,6	+ 0,8	111,5	+ 7,3	114,6	+ 2,8	117,8	+ 2,8	119,6	+ 1,5	58
122,7	- 5,8	123,7	+ 0,8	125,4	+ 7,5	131,0	+ 4,5	124,7	- 4,8	128,1	+ 2,7	61
107,5	+ 0,4	104,2	- 3,1	102,4	- 0,3	105,4	+ 2,9	105,0	- 0,4	104,0	- 1,0	62
121,1	+ 3,2	124,0	+ 2,4	111,9	+ 6,4	116,8	+ 4,4	120,5	+ 3,2	124,7	+ 3,5	63
106,7	- 0,4	108,7	+ 1,9	104,1	+ 4,6	105,6	+ 1,4	105,4	- 0,2	108,2	+ 2,7	64
119,8	+ 6,5	124,3	+ 3,8	105,6	+ 4,1	112,2	+ 6,3	119,4	+ 6,4	125,3	+ 4,9	
117,7	+ 4,2	121,1	+ 2,9	109,6	+ 3,9	113,7	+ 3,7	118,8	+ 4,5	122,9	+ 3,5	68
106,0	+ 1,0	106,5	+ 0,5	102,3	+ 3,8	106,3	+ 3,9	107,5	+ 1,1	108,5	+ 0,9	6818-19
120,6	+ 0,7	125,6	+ 4,1	105,2	+ 2,2	116,0	+ 10,3	118,7	+ 2,3	124,0	+ 4,5	6828
106,1	+ 2,2	113,4	+ 6,9	109,0	+ 6,9	109,3	+ 0,3	112,7	+ 3,1	120,9	+ 7,3	6831-36
107,1	+ 2,9	104,3	- 2,6	101,3	- 0,5	102,9	+ 1,6	107,2	+ 4,2	105,2	- 1,9	6847-54
115,9	+ 4,0	119,9	+ 3,5	112,5	+ 4,7	113,5	+ 0,9	118,0	+ 4,0	122,3	+ 3,6	6871-72
139,1	+ 11,4	147,2	+ 5,8	125,2	+ 6,6	127,9	+ 2,2	141,8	+ 10,9	147,6	+ 4,1	6879
112,0	+ 4,6	112,4	+ 0,4	108,1	+ 8,3	111,4	+ 3,1	114,9	+ 3,1	115,5	+ 0,5	6889
125,1	+ 12,5	132,7	+ 6,1	95,3	+ 5,2	108,5	+ 13,9	120,9	+ 11,4	131,5	+ 8,8	69

4 Index der Arbeitsproduktivität für den
1980 =

4.3 Produktionsergebnis je Arbeiter

SYPRO-Nr.	Wirtschaftszweig	Gewichtung	Produktionsergebnis je			
			1983	Veränderung in % 1983 gegen 1982	1984	Veränderung in % 1984 gegen 1983
	Bergbau u. Verarbeitendes Gewerbe	100,00	107,8	+ 5,7	112,5	+ 4,4
21	Bergbau	3,65	93,0	- 2,4	95,8	+ 3,0
2111	Steinkohlenbergbau u. -brikettherstellung, Kokerei	1,93	91,1	- 7,3	92,1	+ 1,1
	Verarbeitendes Gewerbe	96,35	108,3	+ 6,0	113,1	+ 4,4
	Grundstoff- u. Produktionsgütergewerbe	26,41	105,8	+ 8,2	113,1	+ 6,9
22	Mineralölverarbeitung	3,99	87,2	+ 2,3	94,6	+ 8,5
25	Gew. u. Verarb. v. Steinen u. Erden	2,83	102,7	+ 6,6	102,7	0
27	Eisenschaffende Industrie	3,28	98,4	+ 6,5	116,9	+ 18,8
2711	Hochofen-, Stahl- u. Warmwalzwerke (oh. Stahlrohre)	2,73	97,6	+ 7,5	116,5	+ 19,4
28	NE-Metallerzeugung, NE-Metallhalbzeugwerke	1,16	120,7	+ 12,8	126,4	+ 4,7
2850	NE-Metallhalbzeugwerke	0,80	121,9	+ 13,7	129,7	+ 6,4
2910	Eisen-, Stahl- u. Tempergießerei	1,07	101,8	+ 1,7	109,8	+ 7,9
2950	NE-Metallgießerei	0,51	110,7	+ 6,1	117,2	+ 5,9
3011-15,30	Ziehereien, Kaltwalzwerke, Mechanik, a.n.g.	0,63	108,6	+ 10,9	110,1	+ 1,4
40	Chemische Industrie	10,45	112,2	+ 10,8	118,2	+ 5,3
4031	H.v. chem. Grundstf. (auch m. anschl. Weiterverarb.) ...	4,93	111,6	+ 16,1	118,3	+ 6,0
4034	H.v. chem. Erzeugnissen f. Gewerbe, Landwirtschaft	1,86	111,6	+ 8,3	117,1	+ 4,9
4035	H.v. pharmazeutischen Erzeugnissen	2,11	109,2	+ 3,9	112,2	+ 2,7
4036	H.v. Seifen, Wasch- u. Körperpflegemitteln	0,85	120,8	+ 9,1	125,5	+ 3,9
53	Holzbearbeitung	0,56	112,3	+ 13,0	119,9	+ 6,8
55	Zellstoff-, Holzschliff-, Papier- u. Pappeerzeugung	0,86	119,2	+ 9,5	131,6	+ 10,4
59	Gummiverarbeitung	1,08	113,7	+ 5,9	119,2	+ 4,8
	Investitionsgüter produzierendes Gewerbe	43,84	109,1	+ 4,1	112,9	+ 3,5
3021-25	Stahlverformung, Oberflächenveredlung, Härtung	1,50	100,0	+ 0,7	105,1	+ 5,1
31	Stahl- u. Leichtmetallbau, Schienenfahrzeugbau	2,11	97,2	0	94,9	- 2,4
3111	H.v. Stahl- u. Leichtmetallkonstrukt. (oh. Grubenausb.) ...	0,94	99,5	+ 4,5	95,2	- 4,3
3151	Kessel- u. Behälterbau	1,00	97,1	- 2,2	96,0	- 1,1
32	Maschinenbau	12,60	101,8	+ 1,3	105,2	+ 3,3
3210	H.v. landw. Maschinen, Ackerschleppern	0,57	126,8	+ 10,6	114,8	- 9,5
3220	H.v. Metallbearbeitungsmaschinen u.ä.	1,85	92,2	+ 0,4	95,4	+ 3,5
3230	H.v. Textil- u. Nähmaschinen	0,58	98,8	+ 6,0	116,8	+ 18,2
3240	H.v. Maschinen f.d. Nahr.- u. Genußmittelind. usw.	1,51	100,6	+ 2,1	105,8	+ 5,2
3256	H.v. Maschinen u. Walzwerkseinr. usw. (oh. Baumasch.) ...	1,43	100,7	- 9,3	101,2	+ 0,5
3257	H.v. Bau-, Baustoff- u.ä. Maschinen	0,79	91,4	- 1,9	94,7	+ 3,6
3260	H.v. Zahnrädern, Getrieben, Lagern u.ä.	0,98	100,7	- 1,1	111,0	+ 10,2
3270	H.v. Maschinen f. weitere best. Wirtschaftszweige	1,00	107,3	+ 9,0	116,6	+ 8,7
3280	Sonst. Maschinenbau	3,90	105,1	+ 2,8	105,8	+ 0,7
33	Straßenfahrzeugbau; Rep. v. Kfz. usw.	9,73	112,5	+ 2,2	109,9	- 2,3
3311	H.v. Kraftwagen u. -motoren	5,68	117,6	+ 4,4	112,9	- 4,0
3314	H.v. Teilen f. Kraftwagen u. -motoren	2,80	108,1	- 3,0	111,1	+ 2,8
36	Elektrotechnik, Rep. v. Haushaltsgeräten	10,59	114,8	+ 7,1	121,9	+ 6,2
3620	H.v. Geräten d. Elektriz. erzeugung, -vertlg. u.ä.	3,94	106,7	+ 2,2	109,9	+ 3,0
3650	H.v. Elektrohaushaltsgeräten	0,98	120,2	+ 13,1	125,6	+ 4,5
3660	H.v. Zählern, Fernmelde-, Mess- u. Regelgeräten usw. ...	3,30	113,2	+ 8,8	124,2	+ 9,7
3670	H.v. Rundfunk-, Fernseh- u. phonotechn. Geräten	0,98	155,1	+ 14,1	169,1	+ 9,0
37	Feinmechanik, Optik, H.v. Uhren	1,63	105,3	+ 7,2	112,3	+ 6,6
38	H.v. Eisen-, Blech- u. Metallwaren	3,36	108,8	+ 7,3	113,2	+ 4,0
50	H.v. Büromaschinen, ADV-Geräten u. -einrichtungen	1,88	136,2	+ 17,4	159,3	+ 17,0
5060	H.v. Büromaschinen	0,26	148,8	+ 11,6	160,9	+ 8,1
5080	H.v. ADV-Geräten u. -einrichtungen	1,62	134,2	+ 18,6	159,1	+ 18,6
	Verbrauchsgüter produzierendes Gewerbe	16,12	109,3	+ 7,6	112,8	+ 3,2
39	H.v. Musikinstrumenten, Spielwaren, Füllhaltern usw.	0,68	109,3	+ 4,5	112,1	+ 2,6
51	Feinkeramik	0,53	106,2	+ 8,0	109,6	+ 3,2
52	Herstellung und Verarbeitung v. Glas	1,03	111,3	+ 9,2	115,8	+ 4,0
54	Holzverarbeitung	2,70	99,8	+ 8,5	100,0	+ 0,2
56	Papier- u. Pappeverarbeitung	1,30	114,1	+ 8,2	119,8	+ 5,0
57	Druckerei, Vervielfältigung	2,20	110,5	+ 5,7	117,0	+ 5,9
58	H.v. Kunststoffwaren	2,69	113,9	+ 8,8	116,6	+ 2,4
61	Ledererzeugung	0,06	128,1	+ 8,3	128,3	+ 0,2
62	Lederverarbeitung	0,60	105,7	+ 1,9	110,0	+ 4,1
63	Textilgewerbe	2,29	113,7	+ 8,8	119,1	+ 4,7
64	Bekleidungsgewerbe	2,04	106,9	+ 7,3	108,8	+ 1,8
	Nahrungs- u. Genußmittelgewerbe	9,98	110,1	+ 6,2	114,6	+ 4,1
68	Ernährungsgewerbe	7,22	110,9	+ 3,6	114,5	+ 3,2
6818-19	H.v. Backwaren	0,64	104,5	+ 4,1	108,8	+ 4,1
6828	H.v. Süßwaren (oh. Dauerbackwaren)	0,56	109,8	+ 3,7	117,7	+ 7,2
6831-36	Milchverwertung	0,56	105,5	+ 6,7	103,9	- 1,5
6847-54	Schlachthäuser (ohne Kommunale) Fleischverarb.	0,86	103,3	+ 1,7	104,4	+ 1,1
6871-72	Brauerei, Mälzerei	1,33	113,6	+ 3,9	114,1	+ 0,4
6879	Mineralbrunnen, H.v. Mineralwasser, Limonaden	0,38	127,9	+ 5,3	126,7	- 0,9
6889	H.v. Futtermitteln	0,29	112,7	+ 9,1	115,3	+ 2,3
69	Tabakverarbeitung	2,76	107,9	+ 13,9	114,8	+ 6,4

Bergbau und das Verarbeitende Gewerbe

100

und je Arbeiterstunde

Arbeiter				Produktionsergebnis je Arbeiterstunde								SYPRO-Nr.
1985	Veränderung in % 1985 gegen 1984	1986	Veränderung in % 1986 gegen 1985	1983	Veränderung in % 1983 gegen 1982	1984	Veränderung in % 1984 gegen 1983	1985	Veränderung in % 1985 gegen 1984	1986	Veränderung in % 1986 gegen 1985	
116,7	+ 3,7	117,8	+ 0,9	109,0	+ 5,0	113,5	+ 4,1	118,1	+ 4,1	120,6	+ 2,1	
98,6	+ 2,9	96,1	- 2,5	94,5	- 0,8	98,3	+ 4,0	100,1	+ 1,8	99,7	- 0,4	21
100,0	+ 8,6	100,0	0	95,4	- 2,7	99,1	+ 3,9	104,3	+ 5,2	105,1	+ 0,8	2111
117,4	+ 3,8	118,7	+ 1,1	109,5	+ 5,2	114,1	+ 4,2	118,8	+ 4,1	121,4	+ 2,2	
114,9	+ 1,6	115,7	+ 0,7	107,5	+ 7,6	114,2	+ 6,2	117,1	+ 2,5	119,2	+ 1,8	
98,0	+ 3,6	105,7	+ 7,9	87,9	+ 2,7	96,2	+ 9,4	101,1	+ 5,1	109,5	+ 8,3	22
99,5	- 3,1	106,9	+ 7,4	106,0	+ 5,5	107,1	+ 1,0	105,7	- 1,3	112,5	+ 6,4	25
124,5	+ 6,5	118,6	- 4,7	106,1	+ 9,4	118,3	+ 11,5	127,9	+ 8,1	125,8	- 1,6	27
123,4	+ 5,9	119,1	- 3,5	106,1	+ 10,6	118,8	+ 12,0	128,2	+ 7,9	126,7	- 1,2	2711
126,1	- 0,2	129,5	+ 2,7	123,9	+ 11,6	129,3	+ 4,4	131,3	+ 1,5	135,8	+ 3,4	28
126,5	- 2,5	127,7	+ 0,9	125,1	+ 11,9	132,7	+ 6,1	131,9	- 0,6	133,3	+ 1,1	2850
113,8	+ 3,6	111,8	- 1,8	105,5	+ 1,2	110,4	+ 4,6	112,7	+ 2,1	113,7	+ 0,9	2910
119,0	+ 1,5	122,3	+ 2,8	112,5	+ 3,6	118,6	+ 5,4	120,8	+ 1,9	127,5	+ 5,5	2950
110,5	+ 0,4	114,2	+ 3,3	110,3	+ 7,3	110,6	+ 0,3	113,8	+ 2,9	119,3	+ 4,8	3011-15,30
118,7	+ 0,4	116,5	- 1,9	112,0	+ 10,0	118,3	+ 5,6	119,5	+ 1,0	118,3	- 1,0	40
117,0	- 1,1	115,1	- 1,6	112,1	+ 15,1	119,5	+ 6,6	119,2	- 0,3	117,6	- 1,3	4031
119,2	+ 1,8	116,9	- 1,9	110,6	+ 8,1	115,5	+ 4,4	117,0	+ 1,3	115,7	- 1,1	4034
113,1	+ 0,8	107,7	- 4,8	109,3	+ 3,5	112,5	+ 2,9	114,6	+ 1,9	110,4	- 3,7	4035
126,4	+ 0,7	129,7	+ 2,6	118,0	+ 7,5	123,3	+ 4,5	124,7	+ 1,1	131,5	+ 5,5	4036
121,1	+ 1,0	124,1	+ 2,5	114,2	+ 10,7	121,7	+ 6,6	125,2	+ 2,9	127,9	+ 2,2	53
132,7	+ 0,8	137,2	+ 3,4	120,4	+ 8,1	132,1	+ 9,7	135,0	+ 2,2	140,3	+ 3,9	55
135,3	+ 5,1	124,9	- 0,3	111,9	+ 4,1	117,0	+ 4,6	122,5	+ 4,7	125,1	+ 2,1	59
119,1	+ 5,5	119,8	+ 0,6	111,2	+ 3,7	114,5	+ 3,0	120,8	+ 5,5	122,8	+ 1,7	
108,0	+ 2,8	105,4	- 2,4	103,7	+ 0,6	106,9	+ 3,1	109,9	+ 2,8	109,1	- 0,7	3021-25
94,0	- 0,9	94,4	+ 0,4	100,4	+ 0,9	97,7	- 2,7	97,3	- 0,4	97,9	+ 0,6	31
96,2	+ 1,1	101,0	+ 5,0	105,1	+ 5,8	98,8	- 6,0	101,2	+ 2,4	105,0	+ 3,8	3111
91,5	- 4,7	88,2	- 3,6	97,9	- 2,3	98,3	+ 0,4	93,4	- 5,0	91,1	- 2,5	3151
109,2	+ 3,8	110,1	+ 0,8	107,6	+ 2,1	108,8	+ 1,1	112,4	+ 3,3	115,6	+ 2,8	32
124,9	+ 8,8	110,1	- 11,8	125,9	+ 11,7	115,9	- 7,9	123,9	+ 6,9	114,2	- 7,8	3210
104,5	+ 9,5	112,0	+ 7,2	99,9	+ 0,7	100,0	+ 0,1	107,5	+ 7,5	116,8	+ 8,7	3220
124,2	+ 6,3	126,7	+ 2,0	105,0	+ 4,3	117,3	+ 11,7	124,8	+ 6,4	130,9	+ 4,9	3230
111,8	+ 5,7	108,5	- 3,0	103,9	+ 3,0	107,7	+ 3,7	114,7	+ 6,5	112,6	- 1,8	3240
94,5	- 6,6	98,9	+ 4,7	106,7	- 7,4	106,7	0	99,3	- 6,9	106,2	+ 6,9	3256
99,4	+ 5,0	106,7	+ 7,3	101,2	- 1,6	104,8	+ 3,6	107,1	+ 2,2	117,0	+ 9,2	3257
115,9	+ 4,4	112,4	- 3,0	109,0	+ 0,3	113,0	+ 3,7	118,5	+ 4,9	118,6	+ 0,1	3260
129,7	+ 11,2	127,4	- 1,8	113,8	+ 6,7	119,9	+ 5,4	132,9	+ 10,8	133,5	+ 0,5	3270
106,4	+ 0,6	107,1	+ 0,7	110,1	+ 4,4	108,9	- 1,1	109,4	+ 0,5	111,8	+ 2,2	3280
118,8	+ 8,1	119,9	+ 0,9	111,1	+ 0,5	110,7	- 0,4	117,9	+ 6,5	116,5	- 1,2	33
123,5	+ 9,4	125,3	+ 1,5	115,0	+ 2,5	112,9	- 1,8	122,0	+ 8,1	119,0	- 2,5	3311
118,3	+ 6,5	117,8	- 0,4	107,9	- 3,8	112,7	+ 4,4	117,6	+ 4,3	117,3	- 0,3	3314
128,6	+ 5,5	130,8	+ 1,7	115,1	+ 5,8	122,2	+ 6,2	129,7	+ 6,1	134,3	+ 3,5	36
114,1	+ 3,8	113,6	- 0,4	108,3	+ 1,2	111,0	+ 2,5	114,0	+ 2,7	115,9	+ 1,7	3620
130,2	+ 3,7	138,9	+ 6,7	120,1	+ 9,3	128,1	+ 6,7	133,5	+ 4,2	145,1	+ 8,7	3650
136,0	+ 9,5	134,6	- 1,0	114,5	+ 7,9	124,3	+ 8,6	138,4	+ 11,3	139,6	+ 0,9	3660
183,7	+ 8,6	205,9	+ 12,1	147,4	+ 12,7	163,1	+ 10,7	179,7	+ 10,2	205,4	+ 14,3	3670
119,6	+ 6,5	121,7	+ 1,8	108,2	+ 7,9	113,4	+ 4,8	120,8	+ 6,5	126,6	+ 4,8	37
115,5	+ 2,0	117,3	+ 1,6	109,8	+ 5,4	113,5	+ 3,4	118,0	+ 4,0	121,8	+ 3,2	38
178,8	+ 12,2	170,6	- 4,6	136,3	+ 17,5	156,9	+ 15,1	184,2	+ 17,4	180,2	- 2,2	50
201,3	+ 25,1	187,2	- 7,0	155,8	+ 13,5	167,5	+ 7,5	214,2	+ 27,9	208,2	- 2,8	5060
175,2	+ 10,1	168,0	- 4,1	133,2	+ 18,3	155,2	+ 16,5	179,4	+ 15,6	175,7	- 2,1	5080
114,5	+ 1,5	116,7	+ 1,9	109,3	+ 5,6	112,8	+ 3,2	115,2	+ 2,1	118,3	+ 2,7	
115,3	+ 2,9	115,9	+ 0,5	110,3	+ 4,4	111,5	+ 1,1	115,5	+ 3,6	117,2	+ 1,5	39
113,5	+ 3,6	113,9	+ 0,4	108,0	+ 6,6	111,4	+ 3,1	117,4	+ 5,4	117,3	- 0,1	51
124,2	+ 7,3	129,2	+ 4,0	110,4	+ 7,0	114,9	+ 4,1	122,4	+ 6,5	128,4	+ 4,9	52
96,6	- 3,4	101,2	+ 4,8	100,8	+ 4,8	101,0	+ 0,2	99,3	- 1,7	103,8	+ 4,5	54
123,1	+ 2,8	126,2	+ 2,5	114,0	+ 6,1	119,4	+ 4,7	123,4	+ 3,4	127,0	+ 2,9	56
119,7	+ 2,3	121,5	+ 1,5	110,6	+ 4,5	119,3	+ 7,9	123,9	+ 3,9	126,4	+ 2,0	57
118,3	+ 1,5	118,9	+ 0,5	113,3	+ 7,1	115,7	+ 2,1	118,4	+ 2,3	120,0	+ 1,4	58
120,3	- 6,2	121,5	+ 1,0	125,9	+ 7,6	129,0	+ 2,5	122,2	- 5,3	125,7	+ 2,9	61
110,8	+ 0,7	107,1	- 3,3	105,0	+ 0,6	108,3	+ 3,1	108,3	0	106,9	- 1,3	62
122,8	+ 3,1	125,9	+ 2,5	114,1	+ 6,8	118,6	+ 3,9	122,2	+ 3,0	126,6	+ 3,6	63
108,6	- 0,2	110,7	+ 1,9	105,6	+ 4,9	107,2	+ 1,5	107,2	0	110,1	+ 2,7	64
120,8	+ 5,4	124,6	+ 3,1	107,7	+ 4,9	114,3	+ 6,1	120,4	+ 5,3	125,7	+ 4,4	
119,2	+ 4,1	122,4	+ 2,7	111,3	+ 4,3	115,2	+ 3,5	120,4	+ 4,5	124,2	+ 3,2	68
111,8	+ 2,8	112,3	+ 0,4	105,9	+ 4,7	110,3	+ 4,2	113,6	+ 3,0	114,6	+ 0,9	6818-19
117,4	- 0,3	121,8	+ 3,7	105,8	+ 1,4	113,8	+ 7,6	115,6	+ 1,6	120,2	+ 4,0	6828
106,0	+ 2,0	113,4	+ 7,0	109,9	+ 7,7	109,4	- 0,5	112,6	+ 2,9	120,8	+ 7,3	6831-36
107,3	+ 2,8	104,2	- 2,9	102,7	+ 0,1	103,2	+ 0,5	107,4	+ 4,1	105,0	- 2,2	6847-54
119,9	+ 5,1	124,6	+ 3,9	114,4	+ 5,1	116,3	+ 1,7	122,1	+ 5,0	127,2	+ 4,2	6871-72
140,8	+ 11,1	148,4	+ 5,4	126,8	+ 7,0	129,8	+ 2,4	143,5	+ 10,6	148,8	+ 3,7	6879
122,3	+ 6,1	123,4	+ 0,9	115,4	+ 11,1	120,0	+ 4,0	125,6	+ 4,7	126,8	+ 1,0	6889
124,9	+ 8,8	130,6	+ 4,6	98,3	+ 6,8	112,0	+ 13,9	120,6	+ 7,7	129,4	+ 7,3	69

SYPRO- NR.	WIRTSCHAFTSZWEIG	GEWICHTUNG	1986	VERAEND. IN %		VERAENDERUNG IN %		
				1986 GEGEN 1985	1. HJ 1986	1. HJ 1985	1. HJ 1986	2. HJ 1985
	PRODUZIERENDES GEWERBE INSGESAMT	100.00	104.6	2.2	102.4	3.0	-2.7	106.9
	PRODUZIERENDES GEWERBE (OH. BAUHAUPTGEWERBE)	89.83	106.8	2.2	105.6	2.9	-0.8	107.9
1010-30	ELEKTRIZITAETS-U. GASVERSORGUNG	6.03	111.4	-0.6	115.0	-0.5	5.6	107.7
	BERGBAU U. VERARBEITENDES GEWERBE	83.80	106.4	2.3	105.0	3.2	-1.1	107.9
21	BERGBAU	2.34	88.6	-3.0	90.9	0.4	-1.3	86.3
2111	STEINKOHLENBERGB. U. BRIKETTHERSTELLUNG, KOKEREI	1.74	87.9	-2.2	89.5	1.7	-2.4	86.3
	VERARBEITENDES GEWERBE	81.46	107.0	2.6	105.4	3.3	-1.1	108.5
	GRUNDSTOFF-U. PRODUKTIONSGUETERGEWERBE	22.36	98.5	0.1	98.4	0.4	-0.3	98.6
22	MINERALOELVERARBEITUNG	4.39	79.8	-2.0	80.0	-2.4	-1.0	79.5
25	GEW. U. VERARB. V. STEINEN U. ERDEN	2.56	84.1	2.8	73.8	1.8	-19.0	94.4
27	EISENSCHAFFENDE INDUSTRIE	2.68	83.3	-6.1	87.2	-2.4	-1.0	79.3
2711	HOCHOFEN-, STAHL-U. WARMWALZWERKE (OH. STAHLROHRE)	2.27	81.0	-5.4	84.8	-1.5	-0.2	77.1
28	NE-METALLERZEUGUNG, NE-METALLHALBZEUGWERKE	0.81	109.8	1.4	111.5	2.2	3.8	108.2
2850	NE-METALLHALBZEUGWERKE	0.54	107.0	1.0	109.1	1.4	4.7	104.9
2910	EISEN-, STAHL-U. TEMPERGIESSEREI	0.78	89.1	-0.4	93.1	2.1	6.0	85.1
2950	NE-METALLGIESSEREI	0.27	113.9	7.5	119.1	9.1	15.9	108.7
3011-15.30	ZIEHEREIEN, KALTWALZWERKE, MECHANIK, ANG.	1.09	121.5	6.1	114.8	8.5	-3.5	128.2
40	CHEMISCHE INDUSTRIE	7.24	112.6	-0.4	114.5	-0.7	3.3	110.6
4031	H. V. CHEM. GRUNDSTF. (AUCH M. ANSCHL. WEITERVERARB.)	3.84	112.5	-0.8	114.3	-1.5	3.1	110.8
4034	H. V. CHEM. ERZEUGNISSE F. GEWERBE, LANDWIRTSCHAFT	0.97	114.7	0.9	118.3	2.0	6.2	111.0
4035	H. V. PHARMAZEUTISCHEN ERZEUGNISSEN	1.23	108.6	-2.4	109.1	-4.1	0.4	108.1
4036	H. V. SEIFEN, WASCH-U. KOERPERPFLEGE MITTELN	0.65	114.9	1.7	115.8	1.9	3.1	113.9
EX 52	HERSTELLUNG, VERARB. U. VEREDLG. V. FLACHGLAS	0.44	108.5	8.2	104.2	8.2	-0.1	112.7
53	HOLZBEARBEITUNG	0.53	92.5	1.6	90.8	1.3	-1.7	94.2
55	ZELLSTOFF-, HOLZSCHLIFF-, PAPIER-U. PAPPEERZEUGUNG	0.62	117.8	2.4	117.3	0.9	3.1	118.3
59	GUMMI VERARBEITUNG	0.99	112.6	3.1	114.9	3.2	7.3	110.2
	INVESTITIONSGUETEP. PRODUZIERENDES GEWERBE	36.71	115.7	3.9	114.1	5.9	-0.9	117.3
3021-25	STAHLVERFORMUNG, OBERFLAECHEVEREDLUNG, HAERTUNG	1.23	104.5	3.9	108.1	5.9	9.1	100.8
31	STAHL-U. LEICHTMETALLBAU, SCHIENENFAHRZEUGBAU	1.80	87.4	0.1	80.5	3.9	-17.1	94.3
3111	H. V. STAHL-U. L. METALLKONSTRUKT. (OH. GRUBENAUSB.)	0.91	90.3	5.0	82.8	8.2	-13.3	97.6
3151	KESSEL-U. BEHAELTERBAU	0.70	84.8	-5.3	77.5	0.6	-24.0	92.0
32	MASCHINENBAU	9.41	105.0	4.7	100.4	7.4	-6.3	109.5
3210	H. V. LANDW. MASCHINEN, ACKERSCHLEPPERN	0.36	94.9	-8.0	103.3	-1.9	2.2	86.5
3220	H. V. METALLBEARBEITUNGSMASCHINEN U. AE.	1.39	106.6	10.9	96.8	13.5	-9.4	116.4
3230	H. V. TEXTIL-U. NAEHMASCHINEN	0.44	123.1	7.6	118.3	9.7	-2.2	127.8
3240	H. V. MASCHINEN F. D. NAHR.-U. GENUSSMITTELIND. USW	0.97	111.2	3.9	102.2	4.2	-11.8	120.1
3256	H. V. HUETTEN-U. WALZWERKE INR. USW (OH. BAUMASCH.)	1.16	97.2	4.3	91.3	10.8	-12.1	103.2
3257	H. V. BAU- u. BAUSTOFF-U. AE. MASCHINEN	0.52	86.3	2.7	86.3	7.7	-1.7	86.3
3260	H. V. ZAHNRADERN, GETRIEBEN, LAGERN U. AE.	0.80	109.8	3.5	109.6	5.5	1.2	110.0
3270	H. V. MASCHINEN F. WEITERE BEST. WIRTSCHAFTSZWEIGE	0.76	116.0	3.4	107.3	3.7	-11.2	124.6
3280	SONST. MASCHINENBAU	3.02	103.0	4.3	100.3	7.0	-3.6	105.6
33	STRASSENFAHRZEUGBAU, REP. V. KRAFTFAHRZEUGEN USW	8.60	118.0	3.6	121.2	4.2	8.7	114.8
3311	H. V. KRAFTWAGEN U. MOTOREN	5.22	128.4	3.3	133.2	4.2	10.2	123.6
3314	H. V. TEILEN F. KRAFTWAGEN U. MOTOREN	1.58	122.8	5.9	125.4	6.7	9.6	120.1
34	SCHIFFBAU	0.36	77.2	-12.5	81.8	-8.0	-6.5	72.5
36	ELEKTROTECHNIK, REP. V. HAUSHALTSGERAETEN	9.52	123.3	4.6	120.6	6.2	-1.3	126.0
3620	H. V. GERAETEN D. ELEKTRIZ. ERZEUGUNG, -VERTLG. U. AE.	3.46	116.2	5.4	114.7	7.1	1.3	117.7
3650	H. V. ELEKTROHAUSHALTSGERAETEN	0.64	104.3	6.3	106.1	9.5	11.0	102.4
3660	H. V. ZAEHLERN, FERNMELDE-, MESS-U. REGELGERAETEN USW	3.62	137.8	3.1	134.0	5.8	-4.8	141.6
3670	H. V. RUNDFUNK-, FERNSEH-U. PHONOTECHN. GERAETEN	0.80	126.1	9.5	120.1	6.8	1.9	132.1
37	FEINMECHANIK, OPTIK, H. V. UHREN	1.89	112.9	3.0	112.3	4.2	0.8	113.5
38	H. V. EISEN-, BLECH-U. METALLWAREN	2.79	104.1	3.6	103.8	3.7	2.9	104.4
50	H. V. BUEROMASCHINEN, ADV. GERAETEN U. EINRICHTUNGEN	1.12	226.8	3.5	218.2	14.7	-12.0	235.4
5060	H. V. BUEROMASCHINEN	0.21	107.2	-10.5	111.7	-1.7	-11.3	102.8
5080	H. V. ADV. GERAETEN U. EINRICHTUNGEN	0.91	254.2	5.1	242.6	16.8	-12.0	265.7
	VERBRAUCHSGUETER PRODUZIERENDES GEWERBE	12.96	96.1	2.2	94.9	1.8	0.1	97.2
39	H. V. MUSIKINSTRUM., SPIELWAREN, FUELLHALTERN USW	0.59	98.8	4.1	92.1	3.5	-8.7	105.5
51	FEINKERAMIK	0.42	85.0	-1.2	86.3	-0.6	1.2	83.6
EX 52	HERSTELLUNG, VERARB. U. VEREDLG. V. MOHLGLAS	0.36	103.6	2.5	102.8	4.2	-0.7	104.4
54	HOLZVERARBEITUNG	2.61	79.7	1.5	77.8	-0.8	-0.9	81.7
56	PAPIER-U. PAPPEVERARBEITUNG	1.03	107.2	3.3	106.6	2.9	2.5	107.7
57	DRUCKEREI, VERVIELFAELTIGUNG	1.92	103.4	3.0	99.4	1.5	-3.4	107.4
58	H. V. KUNSTSTOFFWAREN	1.88	123.9	5.7	123.5	5.1	5.7	124.3
61	LEDERERZEUGUNG	0.06	102.4	-3.9	108.2	-2.4	5.7	96.5
62	LEDERVERARBEITUNG	0.54	80.8	-2.2	78.8	-2.0	-7.1	82.8
63	TEXTILGEWERBE	1.96	94.0	0.4	97.0	1.4	5.9	91.0
64	BEKLEIDUNGSGEWERBE	1.55	80.2	-0.2	79.4	1.9	-4.3	81.1
	NAHRUNGS-U. GENUSSMITTELGEWERBE	9.39	108.1	2.7	102.6	0.9	-5.7	113.7
66	ERNAHRUNGSGEWERBE	7.02	110.0	3.0	103.8	1.7	-6.8	116.2
6818-19	H. V. BACKWAREN	1.40	118.0	2.0	113.6	1.1	-4.5	122.4
6828	H. V. SUESSWAREN (OH. DAUERBACKWAREN)	0.43	111.9	1.4	110.4	-4.5	4.9	113.3
6831-36	MILCHVERWERTUNG	0.34	114.0	4.3	115.5	3.7	7.6	112.6
6847-54	SCHLACHTHAEUER (OH. KOMMUNALE), FLEISCHVERARB.	1.29	112.6	1.7	108.4	0.7	-4.7	116.8
6871-72	BRAUEREI, MAELZEREI	1.25	99.6	0.7	97.6	1.2	-3.7	101.6
6879	MINERALBRUNNEN, H. V. MINERALWASSER, LIMONADEN	0.32	117.1	6.1	116.1	4.6	5.8	118.1
6889	H. V. FUTTERMITTELN	0.15	93.8	1.4	95.8	0.1	7.4	91.8
69	TABAKVERARBEITUNG	2.37	102.7	2.0	99.0	-1.2	-2.2	106.4
72-75	BAUHAUPTGEWERBE	10.17	85.8	3.9	73.2	4.1	-22.9	98.4
	HOCHBAULEISTUNGEN	6.18	79.6	3.0	69.0	2.1	-20.7	90.2
	TIEFBAULEISTUNGEN	4.00	95.4	5.0	79.8	7.0	-25.6	111.0

FUER DAS PRODUZIERENDE GEWERBE

*100

NEHMEN

VERAENDERUNG IN %			VERAENDERUNG IN %			VERAENDERUNG IN %			VERAENDERUNG IN %			VERAENDERUNG IN %			SYPRO- NR.
2.HJ 1986	2.HJ 1986	1986	1.VJ 1986	1.VJ 1986	1986	2.VJ 1986	2.VJ 1986	1986	3.VJ 1986	3.VJ 1986	1986	4.VJ 1986	4.VJ 1986		
GEGEN 1985	GEGEN 1985	1.VJ 1985	GEGEN 1985	GEGEN 1985	2.VJ 1985	GEGEN 1985	GEGEN 1985	3.VJ 1985	GEGEN 1985	GEGEN 1985	4.VJ 1985	GEGEN 1985	GEGEN 1985		
2.HJ 1985	1.HJ 1986		1.VJ 1985	4.VJ 1985		2.VJ 1985	1.VJ 1986		3.VJ 1985	2.VJ 1986		4.VJ 1985	3.VJ 1986		
1.6	4.4	98.4	1.1	-9.6	106.4	4.8	8.1	103.6	1.9	-2.6	110.2	1.3	6.4		
1.4	2.2	103.9	1.1	-6.5	107.4	4.8	3.4	103.8	2.1	-3.4	112.1	0.9	8.0		
-0.9	-6.3	128.8	-0.8	4.8	101.3	-0.1	-21.4	95.8	1.4	-5.4	119.6	-2.7	24.8	1010-30	
1.6	2.8	102.1	1.2	-7.4	107.9	5.2	5.7	104.3	2.0	-3.3	111.5	1.2	6.9		
-6.3	-5.1	93.3	-0.7	0.5	88.5	1.7	-5.1	86.0	-5.9	-2.8	86.6	-6.7	0.7	21	
-5.9	-3.6	91.3	0.6	0.7	87.8	2.9	-3.8	87.2	-6.0	-0.7	85.4	-5.8	-2.1	2111	
1.8	2.9	102.4	1.3	-7.5	108.4	5.2	5.9	104.9	2.2	-3.2	112.2	1.4	7.0		
-0.1	0.2	95.4	-0.8	-3.0	101.4	1.5	6.3	98.8	-0.2	-2.6	98.4	-0.0	-0.4		
-1.6	-0.6	81.2	-5.0	-1.1	78.9	0.5	-2.8	80.0	0.6	1.4	79.0	-3.8	-1.3	22	
3.6	27.9	53.6	0.2	-36.8	94.1	2.8	75.6	99.7	2.3	6.0	89.1	5.1	-10.6	25	
-10.0	-9.1	87.3	-0.7	1.0	87.1	-4.1	-0.2	80.8	-10.0	-7.2	77.9	-9.8	-3.6	27	
-9.3	-9.1	85.0	1.0	1.9	84.7	-3.9	-0.4	79.1	-8.8	-6.6	75.1	-10.0	-5.1	2711	
0.7	-3.0	110.2	0.5	2.0	112.8	3.8	2.4	105.4	2.4	-3.0	107.0	-0.9	-2.2	28	
0.7	-3.8	108.6	-1.0	3.6	109.7	4.0	1.0	107.1	3.4	-2.4	102.7	-2.0	-4.1	2850	
-3.1	-8.6	92.5	0.4	0.1	93.7	3.7	1.3	82.5	-1.0	-12.0	87.8	-5.0	6.4	2910	
5.7	-8.7	120.3	7.4	9.6	117.9	10.8	-2.0	103.8	8.2	-12.0	113.7	3.6	9.5	2950	
7.7	11.7	107.5	7.5	-11.7	122.0	9.2	13.5	124.1	6.8	1.7	132.4	8.7	6.7	3011-15.30	
-0.2	-3.4	114.0	-1.4	3.5	115.1	0.1	1.0	110.1	-1.3	-4.3	111.1	0.9	0.9	40	
-0.1	-3.1	113.2	-1.6	3.7	115.5	-1.3	2.0	110.0	-2.3	-4.8	111.5	2.1	1.4	4031	
-0.4	-6.2	118.5	1.5	8.3	118.2	2.6	-0.3	113.9	0.4	-3.6	108.1	-1.2	-5.1	4034	
-0.6	-0.9	109.9	-6.1	0.3	108.3	-2.0	-1.5	106.2	-1.6	-1.9	110.0	0.4	3.6	4035	
1.4	-1.6	115.8	-0.0	2.3	115.9	3.9	0.1	113.3	1.7	-2.2	114.5	1.1	1.1	4036	
8.1	8.2	102.1	7.4	-5.9	106.4	9.1	4.2	108.9	8.7	2.3	116.6	7.5	7.1	EX 52	
1.9	3.7	83.8	0.8	-8.5	97.8	1.8	16.7	93.3	-0.0	-4.6	95.1	3.8	1.9	53	
4.0	0.9	115.2	-2.9	1.9	119.4	4.7	3.6	119.4	4.2	-0.0	117.2	3.7	-1.8	55	
2.9	-4.1	113.5	0.7	2.4	116.3	5.8	2.5	107.1	3.6	-7.9	113.4	2.3	5.9	59	
1.9	2.8	109.9	3.6	-10.3	118.3	8.2	7.6	111.1	3.1	-6.1	123.5	0.8	11.2		
1.7	-6.8	107.5	3.7	7.6	108.8	8.3	1.2	101.6	3.4	-6.6	100.1	0.2	-1.5	3021-25	
-2.9	17.1	76.0	5.3	-27.1	85.1	2.8	12.0	87.6	-2.8	2.9	101.0	-3.1	15.3	31	
2.4	18.1	76.9	7.1	-25.0	88.8	9.4	15.5	91.2	3.2	2.7	104.5	1.9	14.6	3111	
-9.8	18.7	74.5	5.7	-32.0	80.5	-3.6	8.1	83.8	-11.4	4.1	100.3	-8.4	19.7	3151	
2.2	9.1	94.6	4.5	-18.0	106.2	10.1	12.3	103.1	4.2	-2.9	116.0	0.5	12.5	32	
-14.4	-16.3	102.0	2.0	-1.1	104.7	-5.3	2.6	89.5	-9.7	-14.5	83.6	-18.9	-6.6	3210	
9.0	20.2	88.2	10.4	-27.5	105.5	16.3	19.6	105.7	14.8	0.2	127.2	4.6	20.3	3220	
5.7	8.0	116.1	8.3	-10.4	120.5	11.2	3.8	122.0	8.6	1.2	133.7	3.2	9.6	3230	
3.6	17.5	92.3	0.2	-28.1	112.2	7.7	21.6	108.8	5.2	-3.0	131.4	2.3	20.8	3240	
-0.7	13.0	85.2	8.0	-26.0	97.4	13.4	14.3	94.4	1.7	-3.1	112.0	-2.7	18.6	3256	
-1.7	-0.0	82.0	7.9	-13.0	90.5	7.5	10.4	80.5	-1.1	-11.0	92.2	-2.2	14.5	3257	
1.6	0.4	107.3	2.9	-3.3	112.0	8.2	4.4	108.5	2.8	-3.1	111.5	0.5	2.8	3260	
3.1	16.1	97.3	-3.0	-24.8	117.4	9.9	20.7	111.4	-1.0	-5.1	137.9	6.6	23.8	3270	
1.5	5.3	96.1	4.1	-11.9	104.6	10.0	8.8	102.6	3.7	-1.9	108.6	-0.5	5.8	3280	
3.0	-5.3	118.2	0.3	-0.7	124.3	8.3	5.2	107.0	2.8	-13.9	122.6	3.0	14.6	33	
2.2	-7.2	130.4	-0.1	-0.1	136.0	8.7	4.3	113.2	1.7	-16.8	134.0	2.7	18.4	3311	
5.0	-4.2	123.5	3.6	2.5	127.4	9.9	3.2	114.7	5.9	-10.0	125.6	4.2	9.5	3314	
-17.1	-11.4	81.2	-10.0	-9.0	82.4	-6.0	1.5	70.6	-17.8	-14.3	74.5	-16.5	5.5	34	
3.1	4.5	116.7	5.0	-9.2	124.6	7.3	6.8	120.1	3.6	-3.6	131.9	2.6	9.8	36	
4.0	2.6	111.1	5.4	-5.4	118.4	8.7	6.6	115.0	5.4	-2.9	120.4	2.6	4.7	3620	
7.1	-3.5	105.1	5.6	0.4	107.2	13.7	2.0	92.7	7.0	-13.5	112.1	7.1	20.9	3650	
0.6	5.7	128.4	5.9	-12.8	139.6	5.7	8.7	135.5	1.0	-2.9	147.7	0.3	9.0	3660	
12.0	10.0	119.7	4.2	-9.6	120.5	9.4	0.7	116.3	12.4	-3.5	147.9	11.7	27.2	3670	
1.9	1.1	109.4	3.4	-6.9	115.3	4.9	5.4	109.5	3.9	-5.0	117.5	-	7.3	37	
3.5	0.6	100.7	0.1	-2.7	107.0	7.3	6.3	102.4	4.1	-4.3	106.5	2.9	4.0	38	
-5.0	7.9	207.7	15.1	-26.0	228.8	14.4	10.2	218.6	1.5	-4.5	252.2	-10.1	15.4	50	
-18.4	-8.0	111.2	-0.1	-20.7	112.2	-3.3	0.9	97.8	-12.6	-12.8	107.8	-23.1	10.2	5060	
-3.7	9.5	229.8	17.1	-26.5	255.5	16.6	11.2	246.2	3.0	-3.6	285.2	-8.8	15.8	5080	
2.5	2.4	94.4	-0.4	-3.2	95.5	4.3	1.2	94.4	2.6	-1.2	100.0	2.6	5.9		
4.6	14.5	86.5	2.1	-17.9	97.7	4.7	12.9	99.8	3.4	2.1	111.3	5.7	11.5	39	
-2.0	-3.1	84.7	-3.1	-2.6	87.9	2.0	3.8	81.8	-2.2	-6.9	85.5	-1.7	4.5	51	
0.9	1.6	100.1	3.6	-3.4	105.6	4.8	5.5	104.0	0.6	-1.5	104.9	1.3	0.9	EX 52	
4.1	5.0	75.0	-3.8	-9.2	80.6	2.3	7.5	76.0	2.0	-5.7	87.4	5.8	15.0	54	
3.6	1.0	106.2	-0.0	0.8	107.1	5.9	0.8	106.1	3.4	-0.9	109.3	3.7	3.0	56	
4.4	8.0	97.6	-1.8	-10.1	101.3	5.1	3.8	101.4	4.3	0.1	113.4	4.4	11.8	57	
6.4	0.6	119.3	2.1	1.1	127.7	8.1	7.0	123.8	7.0	-3.1	124.9	5.8	0.9	58	
-5.8	-10.8	108.6	-1.1	-0.9	107.9	-3.7	-0.6	87.4	-8.2	-19.0	105.7	-3.6	20.9	61	
-2.4	5.1	83.1	-0.8	-3.6	74.6	-3.2	-10.2	83.5	0.1	11.9	82.1	-4.6	-1.7	62	
-0.7	-6.2	98.5	-0.4	1.5	95.5	3.2	-3.0	86.8	0.7	-9.1	95.2	-1.9	9.7	63	
-2.3	2.1	87.5	1.5	9.5	71.3	2.4	-18.5	84.8	-1.5	18.9	77.4	-3.1	-8.7	64	
4.5	10.8	100.6	-1.2	-10.5	104.6	3.0	4.0	109.4	3.9	4.6	118.0	5.0	7.9		
4.3	11.9	100.7	-0.2	-14.5	107.0	3.5	6.3	108.7	3.4	1.6	123.7	5.0	13.8	68	
2.9	7.7	111.6	-0.5	-8.1	115.7	2.7	3.7	120.6	3.4	4.2	124.3	2.3	3.1	6818-19	
7.7	2.6	113.0	-8.3	6.8	107.9	-0.2	-4.5	112.2	7.3	4.0	114.5	8.2	2.0	6828	
4.9	-2.5	109.4	2.6	3.4	121.6	4.6	11.2	115.2	5.9	-5.3	110.0	4.0	-4.5	6831-36	
2.7	7.7	105.8	-2.2	-9.0	111.1	3.7	5.0	113.7	2.3	2.3	119.9	3.1	5.5	6847-54	
0.2	4.1	86.1	-1.1	-10.3	109.2	3.2	26.8	107.6	0.7	-1.5	95.6	-0.4	-11.2	6871-72	
7.7	1.7	101.5	0.3	-0.3	130.7	8.1	28.8	130.1	10.6	-0.5	106.1	4.2	-18.4	6879	
2.9	-4.2	95.5	-2.7	1.2	96.2	3.2	0.7	89.0	5.8	-7.5	94.7	0.3	6.4	6889	
5.1	7.5	100.5	-3.6	4.0	97.5	1.5	-3.0	111.7	5.5	14.6	101.1	4.7	-9.5	69	
3.7	34.4	49.6	3.3	-44.1	96.9	4.5	95.4	102.6	1.4	5.9	94.2	6.2	-8.2	72-75	
3.7	30.7	49.8	2.0	-38.7	88.3	2.1	77.3	93.5	0.8	5.9	86.9	7.0	-7.1		
3.5	39.1	49.4	5.6	-50.7	110.2	7.6	123.1	116.6	2.1	5.8	105.5	5.2	-9.5		

SYPRO- NR.	WIRTSCHAFTSZWEIG	GEWICHTUNG	1986	VERAEND. IN % 1986 GEGEN 1985	1986	VERAENDERUNG IN %		
						1986	1. HJ 1986 GEGEN 1. HJ 1985	1. HJ 1986 GEGEN 2. HJ 1986
	PRODUZIERENDES GEWERBE INSGESAMT	100.00	105.3	2.2	103.3	3.1	-2.4	107.3
	PRODUZIERENDES GEWERBE (OH. BAUHAUPTGEWERBE)	90.91	107.1	2.1	106.2	3.0	-0.5	108.0
1010-30	ELEKTRIZITAETS-U. GASVERSORGUNG	5.21	109.2	-0.8	113.1	-0.7	6.5	105.3
	BERGBAU U. VERARBEITENDES GEWERBE	85.71	107.0	2.3	105.8	3.3	-0.8	108.1
21	BERGBAU	3.17	85.7	-3.4	89.1	-0.6	1.6	82.3
2111	STEINKOHLBERGB. U. -BRIKETTHERSTELLUNG, KOKEREI	1.65	88.0	-2.0	89.6	2.2	-2.5	86.5
	VERARBEITENDES GEWERBE	82.54	107.8	2.5	106.4	3.4	-0.9	109.1
	GRUNDSTOFF-U. PRODUKTIONSGUETERGEWERBE	23.12	98.7	-0.5	99.2	-0.2	0.2	98.2
22	MINERALOELVERARBEITUNG	3.41	77.5	-1.8	76.3	-2.3	-4.1	78.6
25	GEW. U. VERARB. V. STEINEN U. ERDEN	2.42	83.6	2.5	73.8	1.7	-18.5	93.3
27	EISENSCHAFFENDE INDUSTRIE	2.80	82.0	-7.1	86.2	-3.3	-1.5	77.9
2711	HOCHOFEN-, STAHL-U. WARMWALZWERKE (OH. STAHLROHRE)	2.34	80.2	-5.6	84.1	-1.9	-0.2	76.3
28	NE-METALLERZEUGUNG, NE-METALLHALBZEUGWERKE	0.99	110.8	1.2	112.5	2.2	3.4	109.1
2850	NE-METALLHALBZEUGWERKE	0.69	108.6	0.6	110.8	1.2	4.2	106.3
2910	EISEN-, STAHL-U. TEMPERGIESSEREI	0.91	85.8	-1.4	91.2	1.0	9.0	80.3
2950	NE-METALLGIESSEREI	0.44	113.9	7.8	119.4	9.4	16.8	108.3
3011-15, 30	ZIEHEREIEN, KALTWALZWERKE, MECHANIK, ANG.	0.60	95.0	0.7	96.0	1.7	2.0	93.9
40	CHEMISCHE INDUSTRIE	8.93	112.8	-0.6	114.8	-0.9	3.2	110.7
4031	H. V. CHEM. GRUNDSTF. (AUCH M. ANSCHL. WEITERVERARB.)	4.21	112.7	-1.1	114.3	-2.0	2.7	111.0
4034	H. V. CHEM. ERZEUGNISSEN F. GEWERBE, LANDWIRTSCHAFT	1.59	115.1	1.1	119.2	-2.7	6.9	111.0
4035	H. V. PHARMAZEUTISCHEN ERZEUGNISSEN	1.80	106.3	-2.6	108.7	-4.6	0.1	107.8
4036	H. V. SEIFEN, WASCHE- U. KOERPERPFLEGE MITTELN	0.72	113.7	1.9	114.4	2.2	2.9	113.0
EX 52	HERSTELLUNG, VERARB. U. VEREDLG. V. FLACHGLAS	0.47	108.1	8.6	103.7	6.7	0.1	112.4
53	HOLZBEARBEITUNG	0.48	91.9	1.3	91.3	1.0	0.2	92.5
55	ZELLSTOFF-, HOLZSCHLIFF-, PAPIER-U. PAPPEERZEUGUNG	0.74	117.2	2.2	116.4	0.3	2.6	116.1
59	GUMMIERARBEITUNG	0.93	110.9	2.7	113.6	2.9	7.6	108.3
	INVESTITIONSGUETER PRODUZIERENDES GEWERBE	37.61	117.2	3.9	115.5	6.2	-1.2	118.9
3021-25	STAHLVERFORMUNG, OBERFLAECHEVEREDLUNG, HAERTUNG	1.28	104.2	3.7	108.2	5.8	9.6	100.2
31	STAHL-U. LEICHTMETALLBAU, SCHIENENFAHRZEUGBAU	1.82	84.8	-0.7	76.9	3.4	-20.2	92.7
3111	H. V. STAHL-U. L. METALLKONSTRUKT. (OH. GRUBENBAU)	0.81	88.4	7.2	78.8	9.7	-15.4	97.9
3151	KESSEL-U. BEHALTERBAU	0.86	83.4	-6.5	76.0	-	-25.7	90.9
32	MASCHINENBAU	10.78	104.7	4.7	99.8	7.5	-6.9	109.6
3210	H. V. LANDW. MASCHINEN, ACKERSCHLEPPERN	0.48	93.7	-10.8	104.8	-3.4	3.4	82.6
3220	H. V. METALLBEARBEITUNGSMASCHINEN U. AE.	1.58	106.9	11.7	96.5	14.3	-9.8	117.3
3230	H. V. TEXTIL-U. NAEHMASCHINEN	0.49	124.8	8.0	119.9	10.3	-2.0	129.8
3240	H. V. MASCHINEN F. D. NAHR.-U. GENUSSMITTELIND. USW	1.29	112.5	4.0	102.8	3.9	-12.5	122.2
3256	H. V. HUETTEN-U. WALZWERKSEINR. USW (OH. BAUMASCH.)	1.22	96.1	4.2	89.8	12.4	-14.1	102.5
3257	H. V. BAU-, BAUSTOFF-U. AE. MASCHINEN	0.68	85.1	2.9	85.6	7.7	-0.5	84.6
3260	H. V. ZAHNRAEDERN, GETRIEBEN, LAGERN U. AE.	0.84	109.3	3.2	109.3	5.4	1.2	109.4
3270	H. V. MASCHINEN F. WEITERE BEST. WIRTSCHAFTSZWEIGE	0.86	116.5	3.1	107.4	3.2	-11.8	125.6
3280	SONST. MASCHINENBAU	3.33	102.3	4.9	98.8	7.9	-4.4	105.8
33	STRASSENFAHRZEUGBAU, REP. V. KRAFTFAHRZEUGEN USW	8.32	124.3	3.8	128.3	4.5	10.0	120.2
3311	H. V. KRAFTWAGEN U. -MOTOREN	4.85	131.7	2.9	137.1	3.9	10.6	126.2
3314	H. V. TEILEN F. KRAFTWAGEN U. -MOTOREN	2.39	126.1	6.1	129.0	6.9	10.4	123.3
34	SCHIFFBAU	0.39	72.9	-15.9	79.3	-10.9	-6.0	66.4
36	ELEKTROTECHNIK, REP. V. HAUSHALTSGERAETEN	9.05	120.9	4.8	118.5	6.0	-0.3	123.3
3620	H. V. GERAETEN D. ELEKTRIZ. ERZEUGUNG, -VERTLG. U. AE.	3.37	115.2	6.5	113.8	8.3	2.3	116.5
3650	H. V. ELEKTROHAUSHALTSGERAETEN	0.84	104.7	8.7	107.3	10.2	12.8	102.1
3660	H. V. ZAEHLERN, FERNMELDE-, MESS-U. REGELGERAETEN USW	2.82	139.2	2.1	135.5	4.2	-5.0	142.8
3670	H. V. RUNDFUNK-, FERNSEH-U. PHONOTECHN. GERAETEN	0.84	120.3	11.7	113.8	6.7	4.8	126.7
37	FEINMECHANIK, OPTIK, H. V. UHREN	1.39	106.9	2.8	106.8	4.3	1.0	107.0
38	H. V. EISEN-, BLECH-U. METALLWAREN	2.87	104.0	3.6	103.8	3.6	3.3	104.2
50	H. V. BUEROMASCHINEN, ADV-GERAETEN U. -EINRICHTUNGEN	1.60	234.6	3.8	225.4	15.2	-12.1	243.9
5060	H. V. BUEROMASCHINEN	0.22	85.6	-16.7	92.7	-7.9	-11.5	78.5
5080	H. V. ADV-GERAETEN U. -EINRICHTUNGEN	1.38	256.3	5.2	246.4	16.9	-12.1	270.1
	VERBRAUCHSGUETER PRODUZIERENDES GEWERBE	13.39	97.1	2.3	96.3	2.0	0.8	97.9
39	H. V. MUSIKINSTRUM., SPIELWAREN, FUELLHALTERN USW	0.58	99.5	3.4	92.7	3.0	-9.4	106.3
51	FEINKERAMIK	0.45	85.5	-1.4	87.3	-0.3	1.9	83.8
EX 52	HERSTELLUNG, VERARB. U. VEREDLG. V. HOHLGLAS	0.41	103.1	2.1	102.5	3.9	-0.8	103.7
54	HOLZVERARBEITUNG	2.31	78.1	1.4	76.5	-1.2	-0.1	79.6
56	PAPIER-U. PAPPEVERARBEITUNG	1.11	107.4	3.3	107.3	3.1	3.4	107.5
57	DRUCKEREI, Vervielfaeltigung	1.88	103.5	3.1	99.5	1.6	-3.3	107.4
58	H. V. KUNSTSTOFFWAREN	2.30	125.2	5.9	124.7	5.2	5.9	125.7
61	LEDERERZEUGUNG	0.05	99.9	-5.1	106.4	-3.4	6.0	93.4
62	LEDERVERARBEITUNG	0.51	80.6	-2.3	78.6	-2.1	-7.3	82.5
63	TEXTILGEWERBE	2.02	94.9	0.4	98.3	1.4	6.6	91.5
64	BEKLEIDUNGSGEWERBE	1.75	79.8	-0.6	79.0	1.4	-4.5	80.6
	NAHRUNGS-U. GENUSSMITTELGEWERBE	8.53	107.4	3.2	101.5	1.1	-5.8	113.2
68	ERNAHRUNGSGEWERBE	6.18	109.1	3.5	102.5	2.0	-7.1	115.8
6818-19	H. V. BACKWAREN	0.55	119.9	2.7	113.2	1.5	-7.3	126.5
6828	H. V. SUESSWAREN (OH. DAUERBACKWAREN)	0.48	110.4	0.9	109.6	-5.8	6.9	111.1
6831-36	MILCHVERWERTUNG	0.48	113.6	4.4	115.3	3.8	8.2	111.9
6847-54	SCHLACHTHAEUSSER (OH. KOMMUNALE), FLEISCHVERARB.	0.73	111.9	2.1	107.4	1.1	-5.0	116.4
6871-72	BRAUEREI, MAEUZEREI	1.14	99.3	0.5	97.3	1.1	-3.9	101.3
6879	MINERALBRUNNEN, H. V. MINERALWASSER, LIMONADEN	0.32	118.1	6.6	116.8	4.8	6.0	119.3
6889	H. V. FUTTERMITTELN	0.25	93.6	1.5	95.7	0.2	7.6	91.5
69	TABAKVERARBEITUNG	2.36	102.6	1.9	98.9	-1.3	-2.3	106.3
72-75	BAUHAUPTGEWERBE	9.09	87.0	3.9	74.1	4.5	-23.2	100.0
	HOCHBAULEISTUNGEN	4.82	79.6	3.0	69.0	2.1	-20.7	90.2
	TIEFBAULEISTUNGEN	4.27	95.4	5.0	79.8	7.0	-25.6	111.0

FUER DAS PRODUZIERENDE GEWERBE

=100

NEHMENSTEILE

VERAENDERUNG IN %		VERAENDERUNG IN %		VERAENDERUNG IN %		VERAENDERUNG IN %		VERAENDERUNG IN %		VERAENDERUNG IN %		VERAENDERUNG IN %		SYPRO- NR.
2. HJ 1986	2. HJ 1986	1986	1. VJ 1986	1. VJ 1986	1986	2. VJ 1986	2. VJ 1986	1986	3. VJ 1986	3. VJ 1986	1986	4. VJ 1986	4. VJ 1986	
GEGEN 2. HJ 1985	GEGEN 1. HJ 1986	1. VJ 1985	GEGEN 1. VJ 1985	GEGEN 4. VJ 1985	2. VJ 1985	GEGEN 2. VJ 1985	GEGEN 1. VJ 1986	3. VJ 1985	GEGEN 3. VJ 1985	GEGEN 2. VJ 1986	4. VJ 1985	GEGEN 4. VJ 1985	GEGEN 3. VJ 1986	
1.4	3.9	99.5	1.2	-9.1	107.1	4.9	7.6	103.9	1.9	-3.0	110.7	1.1	6.5	
1.2	1.7	104.5	1.1	-6.3	107.9	4.9	3.3	103.8	1.9	-3.8	112.2	0.6	8.1	
-0.8	-6.9	127.7	-1.1	5.3	98.5	-0.3	-22.9	92.9	2.0	-5.7	117.7	-3.0	26.7	1010-30
1.3	2.2	103.1	1.3	-7.0	108.5	5.2	5.2	104.5	1.9	-3.7	111.8	0.8	7.0	
-6.2	-7.6	94.2	-2.2	2.3	84.0	1.2	-10.8	80.9	-3.0	-3.7	83.8	-9.0	3.6	21
-5.9	-3.5	90.8	0.7	0.6	86.4	3.8	-2.6	87.7	-6.2	-0.8	85.3	-5.5	-2.7	2111
1.6	2.5	103.4	1.4	-7.3	105.4	5.3	5.8	105.4	2.0	-3.7	112.9	1.2	7.1	
-0.8	-1.0	96.4	-1.2	-1.6	102.0	0.8	5.8	96.8	-1.2	-3.1	97.7	-0.3	-1.1	
-1.3	3.0	75.0	-5.4	-4.0	77.7	0.9	3.6	80.4	-0.9	3.5	76.8	-1.7	-4.5	22
3.0	26.4	54.1	0.2	-35.7	93.6	2.6	73.0	96.7	1.6	5.4	87.9	4.4	-10.9	25
-11.0	-9.6	86.5	-1.0	1.3	85.9	-5.5	-0.7	79.6	-11.3	-7.3	76.2	-10.8	-4.3	27
-9.5	-9.3	84.4	1.4	2.4	83.9	-4.8	-0.6	78.5	-9.0	-6.4	74.0	-10.2	-5.7	2711
0.3	-3.0	111.6	0.8	1.9	113.5	3.7	1.7	110.7	2.3	-2.5	107.5	-1.8	-2.9	28
-0.0	-4.1	110.8	-1.1	3.6	110.9	3.5	0.1	109.2	3.2	-1.5	103.5	-3.2	-5.2	2850
-4.1	-12.0	91.3	-0.7	4.0	91.2	2.8	-0.1	78.5	-1.4	-13.9	82.2	-6.4	4.7	2910
6.0	-5.3	120.9	7.9	10.5	117.9	11.0	-2.5	103.2	8.5	-12.5	113.5	3.7	10.0	2950
-0.2	-2.2	92.4	-0.9	-2.2	99.7	4.2	7.9	94.0	0.3	-5.7	93.8	-0.7	-0.2	3011-15,30
-0.4	-3.6	114.3	-1.5	3.6	115.3	-0.3	0.9	110.3	-1.7	-4.3	111.2	0.8	0.8	40
-0.3	-2.9	112.9	-1.8	3.5	115.8	-2.1	2.6	110.0	-3.1	-5.0	112.1	2.7	1.9	4031
-0.4	-6.9	119.5	2.2	9.4	118.9	3.1	-0.5	114.6	0.6	-3.6	107.4	-1.6	-6.3	4034
-0.7	-0.8	109.6	-6.6	0.1	107.8	-2.4	-1.6	105.8	-1.8	-1.9	109.9	0.4	3.9	4035
1.6	-1.2	114.5	0.2	2.0	114.4	4.5	-0.1	112.5	2.1	-1.7	113.6	1.2	1.0	4036
8.5	8.4	101.9	7.8	-5.9	105.6	9.5	3.6	108.2	9.3	2.5	116.7	7.8	7.9	EX 52
1.5	1.3	85.6	0.6	-5.2	97.0	1.4	13.3	91.2	-0.8	-6.0	93.8	3.9	2.9	53
4.1	1.5	114.3	-3.5	2.0	118.5	4.2	3.7	119.6	4.3	0.9	116.6	4.0	-2.5	55
2.6	-4.7	112.6	0.5	2.8	114.6	5.3	1.8	104.9	3.1	-8.5	111.7	2.0	6.5	59
1.7	2.9	111.2	3.8	-10.9	119.9	8.5	7.8	112.3	3.0	-6.3	125.5	0.6	11.8	
-1.5	-7.4	107.8	3.7	8.5	108.6	8.1	0.7	101.2	3.2	-6.8	99.2	-0.2	-2.0	3021-25
-3.8	20.5	72.2	5.6	-30.4	81.6	1.4	13.0	85.5	-4.0	4.8	99.9	-3.7	16.8	31
5.2	24.2	71.6	8.0	-28.8	86.0	11.3	20.1	90.6	5.7	5.3	105.3	4.7	16.2	3111
-11.1	19.6	73.3	5.9	-33.3	78.7	-5.1	7.4	82.3	-13.1	4.6	99.5	-9.5	20.9	3151
2.2	9.8	93.8	4.6	-18.9	105.9	10.3	12.9	103.0	4.1	-2.7	116.3	0.6	12.9	32
-18.5	-21.2	104.4	1.9	2.2	105.2	-8.2	0.8	87.6	-12.9	-16.7	77.6	-24.1	-11.4	3210
9.6	21.6	87.5	11.2	-28.6	105.5	17.1	20.6	106.1	15.8	0.6	128.5	4.9	21.1	3220
6.0	8.3	118.0	9.1	-10.1	121.8	11.4	3.2	124.0	9.2	1.8	135.5	3.3	9.3	3230
4.0	18.9	92.3	-0.2	-29.3	113.4	7.7	22.9	110.1	5.5	-2.9	134.3	2.8	22.0	3240
-1.9	14.1	83.5	9.4	-28.5	96.0	15.0	15.0	92.9	0.8	-3.2	112.2	-3.9	20.8	3256
-1.6	-1.2	81.5	8.4	-11.5	89.7	7.0	10.1	79.0	-1.1	-11.9	90.3	-2.0	14.3	3257
1.3	0.1	107.0	2.7	-3.0	111.6	8.0	4.3	108.3	2.5	-3.0	110.5	0.2	2.0	3260
3.1	16.9	97.0	-4.0	-25.3	117.9	9.9	21.5	111.7	-1.8	-5.3	139.5	7.4	24.9	3270
2.4	7.1	94.3	4.2	-12.8	103.3	11.3	9.5	103.0	4.6	-0.3	108.5	0.3	5.3	3280
3.1	-6.3	125.4	0.5	0.4	131.3	8.6	4.7	111.4	2.9	-15.2	129.0	3.3	15.8	33
1.8	-8.0	134.2	-0.7	-0.2	140.1	8.6	4.4	114.6	1.0	-18.2	137.9	2.5	20.3	3311
5.5	-4.4	127.1	3.7	3.1	130.9	10.1	3.0	117.5	6.2	-10.2	129.1	4.7	9.9	3314
-21.3	-16.3	79.5	-12.7	-6.6	79.1	-9.1	-0.5	65.1	-22.2	-17.7	67.8	-20.3	4.1	34
3.7	4.1	114.9	4.8	-7.9	122.2	7.2	6.4	117.6	3.9	-3.8	129.1	3.5	9.8	36
4.8	2.4	110.4	6.5	-3.9	117.3	10.0	6.3	114.9	6.8	-2.0	118.1	2.8	2.8	3620
7.4	-4.8	106.6	6.1	1.8	108.0	14.5	1.3	91.9	7.4	-14.9	112.4	7.4	22.3	3650
0.1	5.4	129.8	5.0	-12.0	141.3	3.6	8.9	136.6	-0.9	-3.3	149.0	1.0	9.1	3660
16.7	11.3	115.0	3.3	-7.6	112.7	10.3	-2.0	108.7	17.3	-3.5	144.8	16.3	33.2	3670
1.2	0.2	104.0	3.6	-7.1	109.5	4.9	5.3	102.7	3.3	-6.2	111.4	-0.5	8.5	37
3.7	0.4	100.7	-0.1	-2.0	107.0	7.3	6.3	102.4	4.2	-4.3	106.0	3.1	3.5	38
-4.9	8.2	214.2	15.5	-26.2	236.6	14.9	10.5	226.5	1.8	-4.3	261.3	-10.0	15.4	50
-25.1	-15.3	94.1	-5.5	-18.7	91.3	-10.1	-3.0	75.9	-19.1	-16.9	81.1	-30.0	6.9	5060
-3.7	9.6	233.2	17.2	-26.7	259.6	16.7	11.3	250.4	3.1	-3.5	289.9	-8.8	15.8	5080
2.5	1.7	95.9	-0.4	-2.1	96.7	4.5	0.8	95.4	2.6	-1.3	100.5	2.6	5.3	
3.9	14.7	86.7	1.6	-18.0	98.8	4.2	14.0	101.6	2.6	2.8	111.1	5.1	9.4	39
-2.9	-4.0	85.6	-3.2	-2.1	89.0	2.4	4.0	82.0	-2.5	-7.9	85.6	-2.1	4.4	51
0.4	1.2	99.7	3.3	-3.2	105.3	4.4	5.6	103.6	-0.0	-1.6	103.8	0.8	0.2	EX 52
3.9	4.1	74.1	-4.4	-8.3	79.0	2.2	6.6	73.7	1.8	-6.7	85.6	5.9	16.1	54
3.6	0.2	107.1	0.4	1.7	107.5	5.9	0.4	105.8	3.3	-1.6	109.3	3.8	3.3	56
4.4	7.9	97.6	-1.8	-10.2	101.4	5.1	3.9	101.4	4.3	-0.0	113.5	4.4	11.9	57
6.7	0.8	120.4	2.0	1.2	129.0	8.3	7.1	125.2	7.3	-2.9	126.2	6.1	0.8	58
-7.0	-12.2	107.1	-1.7	-1.0	105.7	-5.3	-1.3	83.2	-10.2	-21.3	103.6	-4.3	24.5	61
-2.7	5.0	83.0	-1.0	-3.5	74.2	-3.5	-10.6	83.4	-0.1	12.4	81.7	-5.0	-2.0	62
-0.8	-6.9	99.6	-0.3	1.6	97.1	3.4	-2.5	87.1	0.8	-10.3	95.9	-2.1	10.1	63
-2.5	2.0	87.5	-0.1	10.6	70.5	3.4	-19.4	84.7	-2.0	20.1	76.6	-3.2	-9.6	64
5.0	11.5	99.7	-0.9	-10.9	103.4	3.2	3.7	108.3	4.4	4.7	118.2	5.6	9.1	
5.0	13.0	99.4	0.2	-15.6	105.6	3.7	6.2	106.9	3.9	1.2	124.7	5.9	16.7	68
3.6	11.7	110.6	-0.2	-11.3	115.9	3.2	4.8	124.7	4.4	7.6	128.4	3.0	3.0	6818-19
8.4	1.4	113.0	-9.7	9.3	106.3	-1.1	-5.9	109.8	8.0	3.3	112.5	8.8	2.5	6828
5.0	-2.9	108.3	2.7	3.4	122.3	4.8	12.9	114.9	5.9	-6.1	108.9	4.0	-5.2	6831-36
3.0	8.4	104.7	-1.8	-9.6	110.2	4.1	5.3	113.2	2.6	2.7	119.6	3.3	5.7	6847-54
-0.0	4.1	85.8	-1.2	-10.6	108.8	3.0	26.8	107.2	0.5	-1.5	95.4	-0.6	-11.0	6871-72
8.3	2.1	101.0	0.3	-0.6	132.6	8.6	31.3	132.5	11.5	-0.1	106.2	4.5	-19.8	6879
2.9	-4.4	95.4	-2.8	1.3	96.1	3.4	0.7	88.7	6.1	-7.7	94.4	0.2	6.4	6889
5.0	7.5	100.5	-3.6	4.0	97.4	1.4	-3.1	111.7	5.5	14.7	101.0	4.6	-9.6	69
3.6	35.0	49.6	3.5	-45.0	98.6	4.9	98.8	104.4	1.5	5.9	95.6	6.0	-8.4	72-75
3.7	30.7	49.8	2.0	-38.7	88.3	2.1	77.3	93.5	0.8	5.9	86.9	7.0	-7.1	
3.5	39.1	49.4	5.6	-50.7	110.2	7.6	123.1	116.6	2.1	5.8	105.5	5.2	-9.5	

INDEX DER NETTOPRODUKTION FÜR DAS PRODUZIERENDE GEWERBE

1980=100

- UNTERNEHMEN -
KALENDER- UND SAISONBEREINIGTER WERT (BV 4)

- VERARBEITENDES GEWERBE
- - - BERGBAU
- · - BAUHAUPTGEWERBE

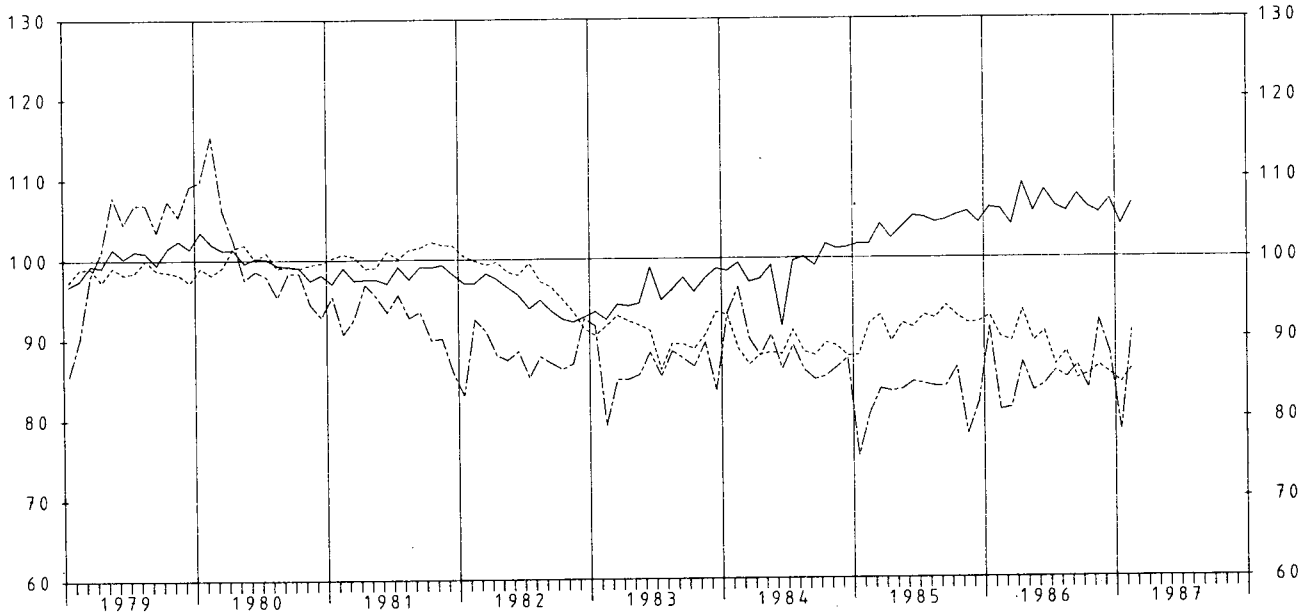

INDEX DER NETTOPRODUKTION FÜR DAS PRODUZIERENDE GEWERBE

1980=100

- UNTERNEHMEN -
KALENDER- UND SAISONBEREINIGTER WERT (BV 4)

- GRUNDSTOFF- U. PRODUKTIONSGÜTERGEWERBE
- - - INVESTITIONSGÜTER PRODUZIERENDES GEWERBE
- · - VERBRAUCHSGÜTER PRODUZIERENDES GEWERBE

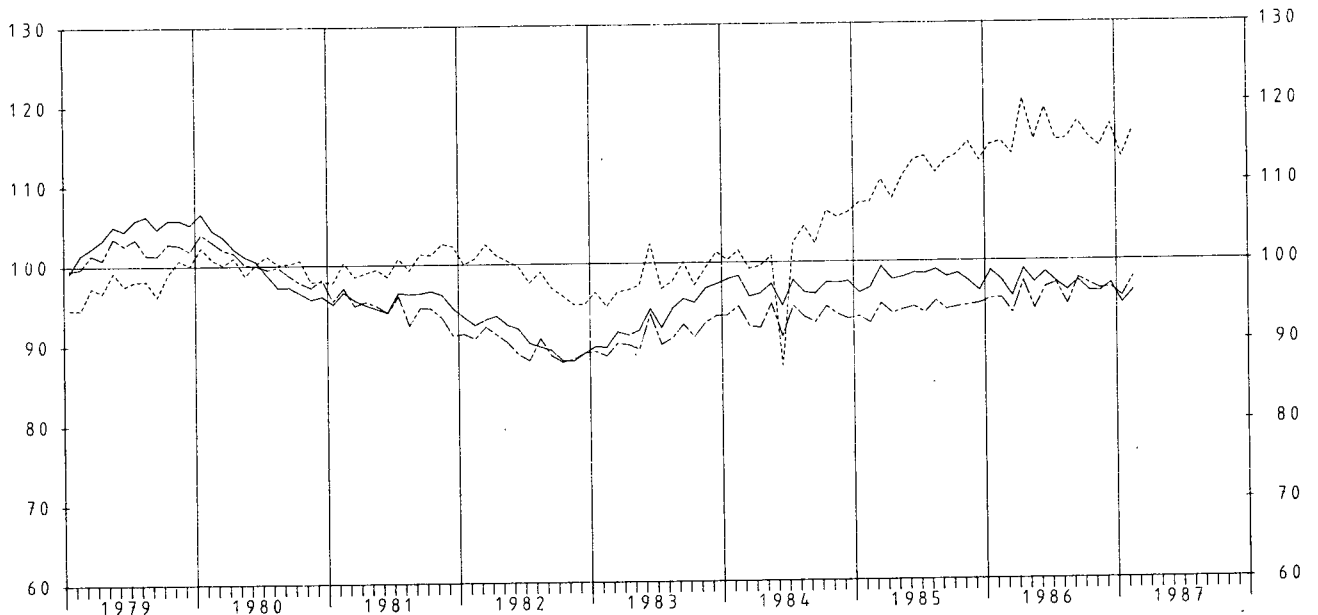

6 PRODUKTION AUSGEWAHLTER ERZEUGNISSE

EB.-NR.	ERZEUGNIS	EINHEIT	1986		1987		JAN. BIS	FEB.
			JANUAR	FEBRUAR	JANUAR	FEBRUAR	1986	1987
BERGBAULICHE ERZEUGNISSE								
21 121	STEINKOEHLE (VERWERTBARE FOERDERUNG)	1000 T *	7 486	6 768	6 429	6 836	14 254	13 265
21 124	STEINKOEHLENBRIKETS	1000 T *	135	91	120	87	226	207
21 142	BRAUNKOEHLE, ROH	1000 T *	11 074	10 108	10 748	9 589	21 163	20 337
21 143	BRAUNKOEHLENBRIKETS	1000 T *	393	319	339	306	712	645
21 161	ZECHEN- U. HUETTENKOKS	1000 T *	1 992	1 800	1 694	1 600	3 791	3 294
21 210	ERDOEL, ROH	1000 T *	356	324	319	294	660	613
21 220	ERDGAS	1000 M3*	1 898 951	1 647 221	2 378 297	...	3 546 172	...
21 510	KALIROHSALZE (FOERDERUNG), EFF.-MENGE	1000 T *	1 800	2 100	2 129	1 985	3 900	4 114
21 531	ABSATZFAEHIGE KALISALZE, BER. AUF K2O	1000 T *	4	7	4	7	11	10
21 539	ROHSALZE	1000 T *	152	173	171	160	325	331
21 615	KALIUMCHLORID, KALIUMSULFAT U.A.	1000 T *						
21 615	STEIN- U. HUETTENSALZ FUER GEWERBLICHE U. INDUSTRIELLE ZWECKE, BER. AUF NACL	1000 T *	854	709	744	619	1 563	1 363
MINERALOELERZEUGNISSE								
22 110	ROHBENZIN (LEICHTBENZIN)	1000 T *	487	481	505	468	967	973
22 131	MOTORENBENZIN	1000 T	1 549	1 454	1 653	1 390	3 003	3 043
22 135	DIESELKRAFTSTOFF	1000 T	626	766	722	700	1 392	1 421
22 171	HEIZOELE	1000 T	2 201	2 073	2 153	1 819	4 274	3 971
22 175	LEICHT	1000 T	943	916	1 069	827	1 861	1 896
22 175	MITTELSCHWER U. SCHWER	1000 T						
22 731	BITUMEN	1000 T *	47	80	36	60	127	95
STEINE U. ERDEN, ASBESTWAREN, SCHLEIFMITTEL								
NATURSTEINE FUER DEN TIEFBAU 1)								
25 112	GLEISBETTUNGS-, STRASSENSCHOTTER, SPLITT U. BRECHSAND	1000 T	1 353	989	646	1 029	2 342	1 677
		1000 DM	11 726	8 347	5 817	6 961	20 073	14 778
25 113	EDELSPLITT U. EDELBRECHSAND	1000 T	498	407	241	356	905	597
		1000 DM	4 843	4 216	2 770	3 738	9 059	6 508
25 114	BITUMINOESES, GETEERTES U. ASPHALTIERTES MISCHGUT UEBERWIEGEND AUS NATURSTEIN U. KIES	1000 T	67	33	30	43	100	73
		1000 DM	4 906	2 200	1 583	2 510	7 106	4 092
25 115	MINERALBETON	1000 T	496	328	241	422	825	663
		1000 DM	4 200	2 738	2 136	3 740	6 938	5 876
25 141	KALKSTEIN, KALKSPAT, GEBROCHEN ODER ZERKLEINERT, KALKSTEINSAND 2)	1000 T *	1 994	2 141	1 789	1 958	4 135	3 747
25 161	BAUSAND, BAUKIES U. KIES FUER DEN WEGEBAU 1)	1000 T	4 808	2 995	2 336	4 146	7 803	6 481
		1000 DM	38 159	25 610	19 193	33 650	62 769	52 843
25 275	FERTIGFABRIKATE AUS HARTGESTEIN U. MARMOR	M3	7 918	7 253	5 487	7 330	15 171	12 817
		1000 DM	21 296	24 534	15 557	24 662	45 830	40 219
25 319	ZEMENT, OHNE ZEMENTKLINKER 3)	1000 T *	1 051	773	479	954	1 825	1 434
25 321	KALKSTEIN, KALKSPAT U. DOLOMITSTEIN, GE- MAHLEN	1000 T *	497	453	331	378	950	708
25 324	KALKSTEIN U. KALKSPAT, GEBRANNT, DOLOMIT- STEIN, GEBRANNT ODER GESINTERT	1000 T *	468	442	373	403	910	776
25 334	BAUGIPSE	1000 T	125	107	100	108	232	208
		1000 DM	16 446	14 445	13 876	15 780	30 891	29 656
25 337	GIPSKARTONPLATTEN NACH DIN 18180 4)	1000 M2	5 115	5 298	5 254	4 995	10 413	10 249
		1000 DM	14 810	15 408	17 942	17 105	30 218	35 047
25 354	TROCKENMOERTEL	1000 T	180	136	144	168	315	312
		1000 DM	29 241	20 901	24 562	28 257	50 142	52 819
25 360	TRANSPORTBETON 1)	1000 M3	1 036	633	433	840	1 669	1 273
		1000 DM	104 886	65 562	44 719	87 206	170 446	131 925
25 411	MAUERZIEGEL 5)	1000 M3	180	158	233	233	339	466
		1000 DM	22 974	19 325	26 477	27 471	42 299	53 946
25 412	DACHZIEGEL (EINSCHL. BIBERSCHWAENZE)	1000 ST	23 896	24 754	25 768	25 637	48 650	51 405
		1000 DM	29 009	29 186	30 902	30 333	58 195	61 235
25 422	KERAMISCHE SPALTPLATTEN U. -RIEMCHEN, GLASIERT	1000 M2	952	994	772	957	1 946	1 725
		1000 DM	21 420	22 110	16 937	20 219	43 530	37 156
25 451	ROHRE, FORMSTUECKE U. ANDERE KANALISATIONS- ARTIKEL AUS STEINZEUG	T	15 837	14 181	12 619	14 353	30 018	26 972
		1000 DM	9 628	8 800	7 768	9 212	18 428	16 980
25 471	UNGEFORMTE FEUERFESTE ERZEUGNISSE (MOERTEL U. MASSEN)	1000 T	67	61	53	56	128	109
		1000 DM	39 639	36 698	33 946	36 000	76 337	69 946
25 477	GEFORMTE FEUERFESTE ERZEUGNISSE	1000 T	103	96	81	84	199	165
		1000 DM	138 955	132 535	116 551	122 199	271 490	238 750

1) PRODUKTION DER BETRIEBE VON UNTERNEHMEN MIT 10 BESCHAEFFTIGTEN U. MEHR. - 2) OHNE ZUM ABSATZ FUER DEN TIEFBAU BESTIMMT. - 3)EINSCHL. ZEMENTAEMHLICHER BINDEMITELE. - 4) DIE PLATTEN SIND AUF 9,5 MM PLATTENDICKE UMGERECHNET. - 5) ANGABEN IN M3-MAUERWERK BEI 24 CM WAND- DICKE UNTER BERUECKSICHTIGUNG DER FUGEN.

6 PRODUKTION AUSGEWAHLTER ERZEUGNISSE

EB.-NR.	ERZEUGNIS	EINHEIT	1986		1987		JAN. BIS	FEB.
			JANUAR	FEBRUAR	JANUAR	FEBRUAR	1986	1987
25 519	KALKSANDSTEINE 1)	1000 M3 1000 DM	106 8 174	54 4 438	25 1 918	97 7 816	160 12 612	123 9 734
25 551	BLOCKSTEINE AUS GASBETON, UNBEWEHRT 1)	1000 M3 1000 DM	106 11 562	118 12 784	103 11 463	150 16 210	224 24 346	252 27 673
25 552	DACH- U. DECKENPLATTEN, WANDELEMENTE AUS GASBETON, BEWEHRT	1000 M2*	180	229	172	253	409	425
25 555	BETONDACHSTEINE 2)	1000 ST 1000 DM	38 870 30 278	38 807 30 975	27 241 23 153	52 332 44 181	77 677 61 253	79 573 67 334
25 556	BETONFERTIGTEILE GROSSFORMATIGE WANDBAUTEILE U. DECKENTAFELN (WANDTAFELN) (AUCH MIT BEARBEITETEN SICHTFLAECHEIN)	1000 M2 1000 DM	478 21 549	356 17 326	177 12 485	318 16 326	834 36 875	494 30 811
25 557	KONSTRUKTIVER ART	1000 T *	72	87	60	92	159	152
25 579	BETONERZEUGNISSE FUER DEN TIEFBAU	1000 T 1000 DM	416 54 506	261 43 934	207 33 393	355 54 092	677 98 440	562 67 485
25 641	DAEMM- U. LEICHTBAUPLATTEN AUS HOLZWOLLE (AUCH MIT PLATTEN AUS KUNSTST. VERBUNDEN)3)	1000 M2 1000 DM	581 3 685	742 3 891	570 3 207	711 3 946	1 323 7 576	1 282 7 153
25 659	PLATTEN AUS ASBESTZEMENT (AUCH ZEMENTFASER-PLATTEN) 3)	1000 M2 1000 DM	2 711 29 772	3 250 36 056	2 711 30 944	2 987 33 669	5 961 65 828	5 698 64 613
25 770	BREMS- U. KUPPLUNGSMATERIAL AUS ASBEST	T 1000 DM	4 432 73 215	3 924 69 471	4 006 77 459	3 730 70 542	6 357 142 686	7 736 148 001
25 811	SCHLEIFSCHEIBEN U. SONSTIGE SCHLEIFKOEPPER AUS KORUND IN KERAMISCHER U. SILICATBINDUNG	T 1000 DM	1 313 16 622	1 272 16 264	1 242 17 804	1 232 17 655	2 585 36 886	2 474 35 459
25 812	IN KUNSTHARZBINDUNG MIT FASERSTOFFVER-STAERKUNG	T 1000 DM	1 385 12 030	1 375 11 788	1 197 10 505	1 189 10 441	2 763 23 816	2 386 20 946
25 839	SCHLEIFPAPIERE U. SCHLEIFGEWEBE	1000 M2 1000 DM	4 417 36 956	4 463 40 301	4 096 36 308	4 179 37 396	8 880 77 257	8 274 75 704
27 112	EISEN U. STAHL ROEISEN FUER DIE STAHLERZEUGUNG	1000 T *	2 499	2 405	2 114	2 219	4 904	4 333
27 113	GIESSEREI-ROEISEN	1000 T *	84	74	52	67	158	119
27 133	STAHLROHBLOECKE U. -BRAMMEN AUS OXYGENSTAHL	1000 T *	2 687	2 635	2 250	2 434	5 322	4 684
27 157	ROEHREN- U. -MEHRKANTSTAHL (HALBZEUG FUER NAHTLOSE ROHRE)	1000 T *	8	14	12	9	22	21
27 158	WALZSTAHL (OHNE VORGEWALZTES STAHLHALBZEUG)	1000 T *	2 398	2 391	2 007	2 214	4 790	4 221
27 165	WEISSBLECH U. WEISSBAND	1000 T *	55	61	60	69	115	130
27 333, 335	PRAEZISIONSSTAHLROHRE	1000 T *	84	77	73	74	160	148
27 351	SONSTIGE STAHLROHRE NAHTLOS	1000 T *	166	147	110	138	313	247
27 355	GESCHWEISST	1000 T *	158	189	101	128	346	229
27 433	GESCHMIEDETE STAEBE	1000 T *	19	20	13	15	39	26
27 453	FREIFORMSCHMIEDESTUECKE, GESCHMIEDETE ODER GEWALZTE RINGE UEBER 125 KG ROHGEWICHT	1000 T *	26	26	15	17	52	32
28 114	NE-METALLE U. -METALLHALBZEUG HUETTENALUMINIUM NICHT LEGIERT	T *	63 909	59 433	64 189	56 958	123 342	121 147
28 116	LEGIERT	T *	43 747	39 377	43 317	40 555	83 124	83 872
28 117	REINST- U. REINALUMINIUM U (UMGESCHMOLZEN)	T *	3 622	3 561	2 452	2 684	7 183	5 136
28 118	UMSCHMELZ-ALUMINIUMLEGIERUNGEN	T *	36 616	37 055	34 549	37 538	73 671	72 087
28 131	ELEKTROLYTKUPFER (KATHODEN)	T *	28 872	25 886	25 793	24 036	54 758	49 831
28 132	RAFFINADEKUPFER	T *	7 201	6 348	6 551	7 649	13 549	14 200
28 151	ZINKLEGIERUNGEN	T *	7 732	8 216	7 026	8 247	15 948	15 273
28 153	WEICHLÖTE	T *	1 373	1 733	1 207	1 236	3 106	2 443
28 412	HALBZEUG AUS ALUMINIUM U. ALUMINIUM- LEGIERUNGEN PROFILE, LEGIERT BLECHE, PLATTEN, TAFELN U. BAENDER (MIT EINER STAERKE UEBER 0,200 MM)	T *	21 649	20 880	18 958	21 738	42 529	40 696
28 414	NICHT LEGIERT	T *	41 390	44 971	42 040	41 166	86 361	83 206
28 415	LEGIERT	T *	48 635	52 761	48 128	51 623	101 396	95 751
28 419	SONSTIGES HALBZEUG 4) (Z.B. SCHEIBEN, STANZTEILE, BOEDEN, SCHALEN)	T *	3 055	3 405	3 874	3 420	6 460	7 294

1) ANGABEN IN M3-MAUERWERK BEI 24 CM WANDDICKE UNTER BERUECKSICHTIGUNG DER FUGEN.- 2) BEI GROSSFORMATEN VON PFANNEN UMRECHNUNG IN STUECK-KLEINFORMAT (DIN 1115).- 3) DIE PLATTEN SIND AUF 6 MM PLATTENDICKE UMZURECHNEN.- 4) OHNE STAEBE (STANGEN), NICHTLEGIERTE PROFILE, DRAHT, ROHRE, HOHLSTANGEN, GESENKPRESS- U. SCHMIEDETEILE, LEITMATERIAL.

6 PRODUKTION AUSGEWAHLTER ERZEUGNISSE

EB.-NR.	ERZEUGNIS	EINHEIT	1986		1987		JAN. BIS	FEB.
			JANUAR	FEBRUAR	JANUAR	FEBRUAR	1986	1987
HALBZEUG AUS KUPFER U. KUPFERLEGIERUNGEN (OHNE SOLCHES AUS LEGIERUNGEN MIT EINEM GEHALT UEBER 10 % NICKEL)								
28 431	STAEBE U. PROFILE, LEGIERT	T *	12 826	14 376	10 893	14 063	27 202	24 956
28 432	BLECHE, PLATTEN, TAFELN U. BAENDER MIT EINER STAERKE UEBER 0.15 MM	T *	10 919	10 801	9 891	12 531	21 720	22 422
28 433	NICHT LEGIERT	T *	20 388	18 714	21 266	19 116	39 102	40 382
28 434	LEGIERT	T *	8 227	8 172	7 693	8 547	16 399	16 240
28 435	ROHRE U. HOHLSTANGEN	T *	8 014	7 319	6 103	8 161	15 333	16 264
28 437	NICHTLEGIERT	T *	55 489	46 941	48 073	48 587	102 430	96 660
28 437	LEITMATERIAL	T *						

GIESSEREIERZEUGNISSE								
29 110	GUSSEISEN MIT LAMELLEN- U. KUGELGRAPHIT	1000 T *	274	276	239	258	551	497
29 140	STAHLGUSS	1000 T *	20	20	16	16	40	32
29 170	TEMPERGUSS	1000 T *	11	11	10	11	23	21
LEICHTMETALLFORMGUSS								
29 515	AUS ALUMINIUM U. ALUMINIUMLEGIERUNGEN	T *	34 581	34 256	34 654	36 707	66 839	73 361
29 517	AUS MAGNESIUM U. MAGNESIUMLEGIERUNGEN	T *	1 322	1 213	968	1 009	2 535	1 977

ERZEUGNISSE DER ZIEHEREIEN U. KALTWALZWERKE								
U. DER STAHLVERFORMUNG								

30 111	BLANKSTAHL	T *	67 713	66 747	54 772	55 027	134 460	109 799
30 115	BANDSTAHL, KALTGEWALZT (UNTER 600 MM BREITE)	T *	153 759	154 883	146 323	148 532	306 642	294 855
KALT GEZOGENER DRAHT (OHNE ISOLIERTE DRAEHTE FUER DIE ELEKTROTECHNIK)								
30 151	VON WALZDRAHT GEZOGEN	T *	117 896	130 292	107 781	123 660	248 190	231 441
30 154	VON ZUGEKAUFTEM DRAHT DUENNER GEZOGEN	T *	12 538	13 279	13 392	15 604	25 817	28 996
30 157	SCHWEISSDRAHT, WEDER UMHUELLT NOCH GEFUELLT	T *	6 390	6 189	5 293	5 682	12 579	10 975
30 159	KUNSTSTOFFUEBERZOGENER DRAHT	T	1 395	1 545	1 142	1 376	2 940	2 518
		1000 DM	2 344	2 547	1 730	1 997	4 891	3 727
30 171	DRAHTSEILE U. -LITZEN AUS EISEN U. STAHL	T	11 725	12 458	11 332	11 741	24 182	23 073
		1000 DM	48 697	51 358	46 195	47 753	100 055	93 946
30 173	BETONSTAHLMATTEN NACH DIN 488, GESCHWEISSTE ABSTANDHALTER U. GITTERTRAEGER FUER BETONBEWEHRUNG SOWIE GESCHWEISSTE DRAHTGITTER NACH SONST. NORMEN	T	56 677	71 763	57 370	79 542	130 440	136 912
		1000 DM	61 885	69 554	46 218	60 767	131 439	106 985
30 175	FEDERKERNE U. ANDERE POLSTERFEDERUNGEN	T	5 629	6 032	7 524	7 248	11 661	14 772
		1000 DM	32 051	34 797	44 368	42 578	66 845	86 946
30 211	GESENKSCHMIEDESTUECKE AUS STAHL	T	76 820	71 990	62 868	65 829	148 810	128 697
		1000 DM	313 430	292 535	274 862	269 759	605 965	544 621
30 216	STAHLFLANSCH, ROHRVERSCHLUSS- U. ROHRVERBINDUNGSTUECKE	T	9 912	11 126	8 586	9 586	21 038	18 172
		1000 DM	51 622	54 511	39 546	42 512	106 133	82 056
30 225	PRESS-, ZIEH- U. STANZTEILE AUS STAHL (OHNE KALTFLIESSPRESSTEILE)	T	37 344	36 653	34 669	35 677	73 997	70 346
		1000 DM	172 970	165 445	159 837	166 803	338 415	326 640
30 239	FEDERN 1)	T	23 298	23 154	23 462	23 672	46 452	47 135
		1000 DM	151 641	151 544	157 458	158 450	303 185	315 908
30 249	KETTEN 2)	T	6 294	6 959	5 812	6 263	13 253	12 075
		1000 DM	40 936	42 603	39 964	36 177	83 539	76 141
30 259	SCHRAUBEN, NORM- U. FASSONDREHTEILE AUS STAHL U. NE-METALLEN	T	59 179	57 580	55 482	57 135	116 758	112 617
		1000 DM	442 882	423 239	423 813	431 613	866 121	855 426
OBERFLAECHEVEREDELUNG								
30 295	METALLISCHE U. NICHTMETALLISCHE UEBERZUEGE	T	135 156	139 150	130 784	145 532	274 306	276 316

STAHLBAUERZEUGNISSE U. SCHIENENFAHRZEUGE								

31 111	SKELETT-, STUETZ- U. TRAEGERKONSTRUKTIONEN	T	30 267	31 433	30 210	32 750	61 700	62 960
		1000 DM	105 327	112 990	103 600	104 512	218 317	208 112
31 113	HALLEN	T	14 893	13 643	11 207	13 333	28 336	24 540
		1000 DM	42 402	42 931	34 262	43 109	85 333	77 371
31 115	MASTE U. TUERME; GERUESTKONSTRUKTIONEN; SIGNALBRUECKEN, BRUECKEN FUER ROHR- U. KABELLEITUNGEN	T	6 200	7 566	6 648	8 476	13 768	15 124
		1000 DM	23 065	27 430	26 372	33 025	50 495	59 397
31 160	ERZEUGNISSE AUS PROFILSTAHL U. STAHLSCHIENEN FUER DEN STRECKENAUSBAU, HYDRAULISCHE GRUBENSTEMPEL	T	28 596	33 918	26 969	35 280	62 514	62 249
		1000 DM	94 419	97 712	61 674	105 528	192 131	167 202
31 191	TORE, TUEREN U. FENSTER AUS GEWALZTEN ODER STRANGGEPRESSTEN PROFILN (OHNE KELLER-FENSTER)	T	12 887	11 567	13 072	13 627	24 454	26 699
		1000 DM	138 735	138 745	138 257	153 628	277 480	291 885

1) AUS STAHL U. NE-METALLEN (OHNE MATRATZEN- U. UHRFEDERN), 2) AUS STAHL U. NE-METALLEN (OHNE STAHLGUSS- U. STAHLGELENKKETTEN).

6 PRODUKTION AUSGEWAHLTER ERZEUGNISSE

EB.-NR.	ERZEUGNIS	EINHEIT	1986		1987		JAN. BIS	FEB.
			JANUAR	FEBRUAR	JANUAR	FEBRUAR	1986	1987
31 195	ABDECKUNGEN (LICHTGITTER) U. ROSTE	T 1000 DM	7 387 20 101	7 352 20 699	6 336 17 850	6 638 19 252	14 739 40 800	12 974 37 102
31 511	WASSERROHRKESSEL	T 1000 DM	2 662 37 639	3 114 39 161	2 163 40 531	6 226 69 828	5 776 76 800	8 389 110 359
31 538	DAMPFKESSELFUERUNGEN (OHNE EINZELNE BRENNER)	T 1000 DM	627 9 175	749 10 764	896 13 957	470 7 012	1 376 19 939	1 366 20 969
31 542	SPEISEWASSERVORWAERMER, LUFTVORWAERMER U. UEBERHITZER, ROEHREN U. WAERMEAUSTAUSCHER	T 1000 DM	1 317 14 163	977 11 083	728 8 469	740 8 392	2 294 25 266	1 468 16 861
31 555	ORTSFESTE BEHAELTER UEBER 100 M3 FASSUNGS- VERMOEGEN FUER ANLAGEN DER CHEMISCHEN U. VERWANDTEN INDUSTRIE SOWIE FUER FLUESSIGE STOFFE	T 1000 DM	4 565 34 211	4 231 30 650	2 576 16 696	3 171 24 725	8 796 64 861	5 747 43 421
31 562	ROHRLEITUNGEN SOWIE DEREN ZUBEHOER AUS NAHTLOSEN STAHLROHREN (OHNE DRUCKROHR- LEITUNGEN FUER WASSERKRAFTWERKE)	T 1000 DM	2 664 23 016	3 371 19 743	2 269 15 122	3 538 15 152	6 035 42 759	5 607 34 274
31 579	HEIZKESSEL FUER WARMWASSERHEIZUNGSANLAGEN	ST 1000 DM	36 966 60 081	42 543 62 587	42 540 66 295	44 953 64 055	81 509 122 666	87 493 130 350
31 580	TRANSPORTBEHAELTER (CONTAINER) UEBER 3 M3 NUTZRAUM	T 1000 DM	3 779 19 866	3 187 16 584	3 437 15 042	3 571 18 099	6 966 36 450	7 008 33 141
31 733	STANDARDGUETERWAGEN	T 1000 DM	2 563 15 041	2 838 14 598	5 893 26 692	4 458 20 025	5 401 29 639	10 351 46 717
31 734	SPEZIALGUETERWAGEN	T 1000 DM	2 895 17 242	2 924 17 936	2 077 11 691	2 733 14 806	5 819 35 178	4 810 26 457
MASCHINENBAUERZEUGNISSE								

METALLBEARBEITUNGSMASCHINEN DER SPANABHEBEN- DEN FORMUNG								
32 114	RAEUMMASCHINEN	T 1000 DM	30 1 555	134 5 879	11 376	166 5 428	164 7 434	177 5 804
32 115	SPITZENDREHMASCHINEN	T 1000 DM	762 23 799	1 018 33 820	626 22 186	956 38 196	1 780 57 619	1 584 60 362
32 117	REVOLVERDREHMASCHINEN UND DREHAUTOMATEN	T 1000 DM	729 40 751	1 051 63 086	749 46 323	1 207 81 316	1 780 103 837	1 956 127 639
32 116	TISCH-, SAEULEN- U. STAENDERBOHRMASCHINEN	T 1000 DM	237 6 041	270 7 086	237 5 825	336 8 531	506 13 127	573 14 356
32 119	FRAESMASCHINEN, WAAGERECHT-BOHR-U.-FRAES- MASCHINEN (OHNE SOLCHE F. VERZAHNUNGEN), LAENGENTEIL- UND KREISTEILMASCHINEN	T 1000 DM	1 265 55 842	1 298 70 669	812 51 055	1 690 83 341	2 563 126 511	2 502 134 396
32 121	KALT- U. WARMKREISSAEGEMASCHINEN	T 1000 DM	254 4 439	415 9 083	226 5 665	262 6 551	669 13 522	488 12 216
32 122	SCHLEIF-, LAEPP- U. POLIERMASCHINEN (OHNE SOLCHE FUER VERZAHNUNGEN)	T 1000 DM	1 580 70 746	1 992 88 138	1 591 73 294	2 256 101 490	3 572 156 884	3 848 174 784
32 123	FRAESMASCHINEN FUER VERZAHNUNGEN, KEIL- WELLEN, ZAHNSTANGEN U. SCHNECKEN (TEIL- U. WAEELZVERFAHREN)	T 1000 DM	22 1 704	176 12 355	85 7 757	139 11 163	198 14 059	223 18 920
32 124	SCHLEIF-, LAEPP-, POLIER- U. SCHABMASCH- INEN FUER VERZAHNUNGEN U. KEILWELLEN	T 1000 DM	65 3 455	225 13 150	58 3 980	83 5 058	290 16 605	141 9 036
32 125	BEARBEITUNGSMASCHINEN DURCH ULTRASCHALL-, FUNKENEROSION, ELEKTRONENSTRAHL U. LASER	T 1000 DM	272 17 953	263 15 887	320 18 919	229 15 003	535 33 840	545 33 922
METALLBEARBEITUNGSMASCHINEN DER SPANLOSEN FORMUNG								
32 128	BIEGE- U. RICHTMASCHINEN FUER ROHRE, WELLEN, STANGEN U. FORMEISEN	T 1000 DM	112 5 739	107 8 233	173 9 928	238 13 213	219 13 972	411 23 141
32 129	EXZENTER- U. KURBELPRESSEN	T 1000 DM	611 11 118	473 11 039	161 3 887	568 12 406	1 084 22 157	729 16 293
32 133	HYDRAULISCHE EINSTAENDERPRESSEN	T 1000 DM	84 1 626	273 4 315	44 1 349	63 1 885	357 5 941	106 3 234
32 135	HYDRAULISCHE ABKANTPRESSEN	T 1000 DM	371 3 451	154 2 391	129 1 930	185 2 442	525 5 842	314 4 372
32 136	SCHEREN U. LOCHSTANZMASCHINEN MIT KRAFTANTRIEB	T 1000 DM	1 310 38 473	1 742 45 688	917 34 630	1 541 54 814	3 052 84 161	2 458 89 444

6 PRODUKTION AUSGEWAHLTER ERZEUGNISSE

EB.-NR.	ERZEUGNIS	EINHEIT	1986		1987		JAN.	BIS	FEB.
			JANUAR	FEBRUAR	JANUAR	FEBRUAR	1986	1987	
32 137	BLECHRICHT-, BLECHRUNDBIEGE- U. BLECH- ABKANTMASCHINEN	T 1000 DM	515 10 543	573 15 035	942 18 716	458 10 192	1 088 25 578		1 400 28 908
32 139	DRAHTZIEHMASCHINEN	T 1000 DM	309 6 725	228 7 440	258 8 547	225 6 535	537 14 165		483 15 082
32 142	DRAHTSEIL- UND KABELMASCHINEN	T 1000 DM	179 6 200	102 3 055	121 4 211	231 6 910	282 9 255		352 11 121
32 143	PRESSEN FUER DIE HERSTELLUNG VON BOLZEN, SCHRAUBEN, NIETEN, MUTTERN UND DGL. (AUCH ABGRATPRESSEN)	T 1000 DM	60 2 574	46 1 952	.	.	106 4 526		.
32 144	HUETTEN- U. WALZWERKSEINRICHTUNGEN (OHNE EINZELN ABGESETZTE GEGOSSENE WALZEN)	T 1000 DM	10 153 137 102	6 278 137 739	5 808 79 503	5 835 73 590	18 432 274 841		11 642 153 093
32 145	GIESSEREIMASCHINEN FORMMASCHINEN U. -ANLAGEN, AUCH AUTOMATISCH	T 1000 DM	505 11 257	467 8 218	448 9 836	399 10 572	972 19 475		847 20 408
32 146	AUFBEREITUNGSMASCHINEN U. -ANLAGEN FUER GIESSEREISANDE	T 1000 DM	868 5 198	385 3 287	262 5 650	136 1 907	1 253 8 485		400 7 557
32 147	GUSSPUTZMASCHINEN U. -EINRICHTUNGEN	T 1000 DM	88 1 732	210 3 849	136 2 949	121 2 517	298 5 581		256 5 466
32 148	HOLZBE- U. -VERARBEITUNGSMASCHINEN GATTER	T 1000 DM	110 1 464	59 790	40 566	59 946	168 2 254		99 1 512
32 149	KREISSAEGEMASCHINEN FUER LAENGSSCHNITT	T 1000 DM	128 3 356	75 2 058	154 2 083	213 3 726	204 5 414		368 5 809
32 151	TISCHLERKREISSAEGEMASCHINEN (FUER LAENGSS- U. QUERSCHNITT)	T 1000 DM	99 2 075	95 1 533	213 3 731	214 3 351	195 3 608		427 7 082
32 152	FORMATKREISSAEGEMASCHINEN (FUER LAENGSS- U. QUERSCHNITT)	T 1000 DM	510 8 472	461 6 986	435 7 116	515 9 356	971 15 458		951 16 472
32 153	HOBEL- U. FRAESMASCHINEN FUER ZWEI- U. MEHRSEITIGE BEARBEITUNG	T 1000 DM	343 8 985	533 14 197	406 10 566	596 16 409	876 23 182		1 002 26 975
32 154	DUEBELLOCH- U. SONSTIGE BOHRMASCHINEN	T 1000 DM	85 3 950	69 4 126	68 3 902	146 6 799	154 8 076		215 10 701
32 155	PLATTENSCHLEIFMASCHINEN	T 1000 DM	163 3 221	204 4 777	139 2 314	307 5 109	367 7 998		445 7 423
32 156	ZERKLEINERUNGSMASCHINEN, SPALT- U. HACK- MASCHINEN MUEHLEN, ZERSPANNER, SCHNEIDE- MASCHINEN FUER HOLZWOLLE	T 1000 DM	278 4 439	274 4 992	284 4 712	216 3 673	552 9 431		502 8 385
32 157	MASCHINEN ZUM AUFTRAGEN HAFTENDER SCHICHTEN WIE LEIME, KLEBER, LACKE, SPACHTEL	T 1000 DM	139 5 473	145 5 875	104 4 341	125 5 338	285 11 348		228 9 679
32 158	FASERHOLZ-, SPANHOLZ-, SPERRHOLZ-, SCHICHTHOLZ- U. DECKSCHICHTPRESSEN FUER EBENE FLAECHE U. FORMTEILE	T 1000 DM	1 392 13 392	595 5 305	998 16 546	1 110 12 504	1 988 18 697		2 108 29 050
32 159	MASCHINENKOMBINATIONEN (KOMBINIERT TISCH- LEREIMASCHINEN, MEHRSTUFIGE MASCHINEN)	T 1000 DM	454 10 215	1 081 19 598	474 10 485	655 19 187	1 535 29 813		1 133 29 672
32 161	EINZWECKMASCHINEN FUER SONDERFERTIGUNGEN	T 1000 DM	107 6 681	140 7 448	117 5 853	121 7 015	247 14 129		238 12 868
32 162	HANDGEFUHRTE MASCHINEN (OHNE ELEKTROWERK- ZEUGE BIS 2 KW)	T 1000 DM	676 41 803	823 46 600	487 28 845	586 36 300	1 499 86 403		1 073 65 145
32 163	MASCHINEN U. PRAEZISIONSWERKZEUGE FUER DIE METALLBEARBEITUNG BOHRER (OHNE GEWINDEBOHRER)	T 1000 DM	478 33 100	539 33 928	401 39 467	381 34 671	1 018 67 028		782 74 138
32 164	GEWINDEBOHRER ALLER ART 1)	T 1000 DM	155 15 771	164 16 745	120 15 455	141 17 617	319 32 516		261 33 072
32 165	FRAESER U. FRAESKOEPFE 1)	T 1000 DM	197 15 377	210 16 118	201 15 165	214 17 061	408 31 495		415 32 226
32 166	VERZAHNWERKZEUGE 1)	T 1000 DM	77 5 364	86 6 144	93 5 326	96 6 747	162 11 508		188 12 073
32 167	RAEUMWERKZEUGE U. RAEUMVORRICHTUNG 1)	T 1000 DM	93 4 411	98 5 417	82 3 759	102 5 640	190 9 828		183 9 399
32 168	REIB- U. SENKWERKZEUGE 1)	T 1000 DM	140 6 349	187 7 751	97 6 382	85 6 814	327 14 100		181 13 196
32 169	BOHRFUTTER 1)	T 1000 DM	380 10 176	337 10 811	318 9 107	326 10 288	717 20 987		644 19 395
32 171	DREHFUTTER (AUCH PLANSCHLEIBEN) 1)	T 1000 DM	1 276 9 903	1 246 10 498	1 069 9 127	1 418 10 851	2 522 20 401		2 487 19 978
32 172	DORNE 1)	T 1000 DM	242 6 577	303 7 853	406 6 737	502 7 564	545 14 430		908 14 301
32 173	SPEZIALVORRICHTUNGEN, SCHNITT-, STANZ-, FORM-, GIESSWERKZEUGE 1)	T 1000 DM	7 589 182 962	6 826 183 858	10 394 211 679	8 093 205 283	14 416 366 820		18 487 416 962
32 174	BOHRER, FRAESER U. FRAESKOEPFE GANZ ODER MIT EINEM ARBEITENDEN TEIL AUS HARTMETALL BZW. MIT HARTMETALL BESTUECKT	T 1000 DM	173 19 546	218 24 273	226 23 516	245 24 538	392 43 819		471 48 054
32 231	VERBRENNUNGSMOTOREN MIT SELBSTZUENDUNG (DIESELMOTOREN) ORTSFESTE DIESELMOTOREN, SCHIFFSDIESEL- HILFSMOTOREN	T 1000 DM	4 007 130 395	5 110 145 738	3 263 97 829	3 441 102 614	9 117 276 133		6 703 200 443

1) OHNE WERKZEUGE GANZ ODER MIT EINEM ARBEITENDEN TEIL AUS HARTMETALL BZW. MIT HARTMETALL BESTUECKT.

6 PRODUKTION AUSGEWAHLTER ERZEUGNISSE

EB.-NR.	ERZEUGNIS	EINHEIT	1986		1987		JAN. BIS	FEB.
			JANUAR	FEBRUAR	JANUAR	FEBRUAR	1986	1987
32 232	SCHIFFSDIESELHAUPTMOTOREN UEBER 1000 KW	T 1000 DM	776 40 173	480 32 848	258 15 325	3 098 48 095	1 256 73 021	3 356 63 420
32 239	DIESELMOTOREN FUER DEN ANTRIEB VON SCHIENENFAHRZEUGEN U. ACKERSCHLEPPERN	T 1000 DM	1 630 22 716	1 706 23 612	1 106 15 187	1 134 14 731	3 336 46 328	2 239 29 918
32 279	DAMPFTURBINEN	T 1000 DM	1 076 58 159	2 075 75 170	1 150 40 826	1 180 53 526	3 151 133 329	2 329 94 352
32 321	HUBKOLBENKOMPRESSOREN BIS 15 BAR UEBERDRUCK U. VOLUMENSTROM BIS 60 M3/H	T 1000 DM	619 6 510	602 6 810	540 6 582	678 7 362	1 221 13 320	1 216 13 944
32 322	HUBKOLBENKOMPRESSOREN UEBER 15 BAR UEBER- DRUCK U. VOLUMENSTROM UEBER 120 M3/H	T 1000 DM	229 7 132	154 5 343	200 5 818	115 3 341	382 12 475	315 9 159
32 323	TURBOKOMPRESSOREN FUER DRUECKE UEBER 100 MBAR	T 1000 DM	762 30 353	745 28 933	1 410 46 615	908 35 773	1 507 59 286	2 318 82 388
32 324	DREHKOLBENKOMPRESSOREN, MEHRWELLIG	T 1000 DM	1 424 27 200	1 473 26 001	1 111 19 286	1 479 24 825	2 897 53 201	2 590 44 211
32 325	STRASSENFAHRBARE KOMPRESSOREN ALS ANHAENGER	T 1000 DM	301 6 382	417 8 559	209 4 562	226 4 534	718 14 941	435 9 096
32 326	VAKUUMPUMPEN, MECHANISCH	T 1000 DM	709 26 160	607 20 415	573 22 212	494 17 296	1 316 46 575	1 067 39 506
32 327	VENTILATOREN, EIN- U. MEHRSTUFIG (OHNE GRUBENVENTILATOREN U. ELEKTRISCHE TISCH-, WAND- U. DECKENVENTILATOREN BIS 200 W)	T 1000 DM	2 918 41 305	3 262 46 356	2 469 36 700	3 027 43 855	6 180 87 661	5 496 82 555
32 328	LUFTHEIZGERAETE MIT WAERMEAUSTAUSCHER FUER DAMPF WASSER ODER THERMOEEL	T 1000 DM	517 7 928	497 7 905	492 7 345	486 7 893	1 014 15 833	978 15 236
32 329	LUEFTUNGS- U. KLIMAGERAETE (EINSCHL. ZU- U. ABLUFTERAETE, ABER OHNE ORTSBEWEGLICHE ELEKTRISCHE RAUMKONDITIONIERGERAETE)	T 1000 DM	2 194 25 875	2 437 29 924	2 081 27 842	2 814 33 818	4 631 55 799	4 896 61 660
32 331	ENTSTAUBUNGSGERAETE (OHNE LUFTFILTER U. NASS- ENTSTAUBUNGSGERAETE FUER DIE GASERZEUGUNG)	T 1000 DM	540 10 246	643 12 003	517 9 552	479 9 203	1 183 22 251	996 16 755
32 332	LUFTTECHNISCHE ANLAGEN (OHNE PNEUMATISCHE FOERDERANLAGEN)	T 1000 DM	11 891 117 375	8 042 83 511	9 233 66 019	7 844 82 933	19 933 200 886	17 077 168 952
32 333	KAELETSAETZE U. -ANLAGEN UEBER 0,4 KW, WAERMEPUMPEN 1)	T 1000 DM	730 22 396	1 834 70 339	1 173 44 363	1 402 52 691	2 564 92 735	2 575 97 054
32 334	VERDRAENGERPUMPEN OSZILLIERENDER BAUART	T 1000 DM	1 714 62 247	1 912 71 127	1 605 56 242	1 801 67 774	3 632 133 374	3 406 126 016
32 335	ZAHNRADPUMPEN FUER DRUECKE UEBER 20 BAR	T 1000 DM	326 12 743	348 13 760	252 10 588	260 11 134	674 26 503	513 21 722
32 336	FLUEGELZELLENPUMPEN	T 1000 DM	688 11 710	812 13 882	618 10 358	802 13 682	1 500 25 592	1 420 24 040
32 337	KREISELPUMPEN	T 1000 DM	5 348 81 112	5 495 82 929	5 192 91 374	7 150 115 915	10 843 164 041	12 341 207 289
32 338	TAUCHMOTORPUMPEN EINSTUFIG	T 1000 DM	421 12 462	383 12 658	400 13 134	391 13 028	804 25 120	791 26 162
32 339	MEHRSTUFIG	T 1000 DM	223 9 340	275 9 691	218 8 425	246 8 970	496 19 031	465 17 395
	MASCHINEN FUER DIE VERARBEITUNG VON GUMMI U. KUNSTSTOFF							
32 341	EXTRUDER (AUCH TYPISCHE FOLGEMASCHINEN)	T 1000 DM	1 320 44 999	1 663 56 086	1 348 45 705	1 646 66 644	2 983 103 085	2 994 112 349
32 342	BLASFORMMASCHINEN	T 1000 DM	418 16 595	1 216 31 827	628 21 089	880 24 557	1 635 46 422	1 509 45 616
32 343	SPRITZGIESSMASCHINEN (OHNE SPRITZGIESS- WERKZEUGE)	T 1000 DM	2 956 77 847	2 964 79 166	2 338 59 121	3 270 67 189	5 920 157 013	5 607 146 310
32 344	MECHANISCHE U. HYDRAULISCHE PRESSEN (OHNE PRESSWERKZEUGE U. REIFENVULKANISIER- PRESSEN)	T 1000 DM	253 8 312	426 10 434	640 15 195	1 030 18 612	678 18 746	1 670 33 807
32 345	WARMFORMMASCHINEN (TIEFZIEH- U. STRECK- ZIEHFORMMASCHINEN)	T 1000 DM	185 11 928	262 11 768	200 10 644	457 18 720	446 23 696	657 29 364
32 346	MASCHINEN ZUR HERSTELLUNG V. SCHAUMSTOFFEN (OHNE SPRITZGIESSMASCHINEN U. EXTRUDER)	T 1000 DM	418 14 876	609 18 648	420 16 274	462 18 387	1 027 33 524	881 36 661
	BAUMASCHINEN							
32 347	BETONMISCHER FUER BAUSTELLEN U. BETONWERKE: TRANSPORTMISCHERAUFBAUTEN OHNE FAHRGESTELL	T 1000 DM	1 415 8 971	1 982 12 377	943 6 185	2 245 12 973	3 397 21 348	3 188 19 158
32 348	BETONMISCHANLAGEN	T 1000 DM	444 4 011	660 6 120	719 6 089	554 5 412	1 105 10 131	1 274 11 501
32 349	BETONPUMPEN, BETONSPRITZ- U. -EINPRESS- GERAETE	T 1000 DM	742 12 225	756 12 297	349 8 880	416 9 496	1 497 24 522	767 18 376
32 351	BETONVERDICHTER	T 1000 DM	64 1 796	77 1 910	47 1 385	60 1 353	141 3 706	107 2 738
32 352	TURMDREHKRAENE FUER BAUSTELLEN	T 1000 DM	1 887 13 604	1 982 16 211	1 846 12 161	1 924 14 571	3 869 29 815	3 769 26 732
32 353	RAMMEN U. PFAHLZIEHER	T 1000 DM	252 3 587	140 3 219	134 3 317	107 2 902	391 6 806	241 6 219
32 354	SONSTIGE BAUMASCHINEN (OHNE BAUAUFZUEGE U. -WINDEN)	T 1000 DM	802 16 199	1 235 27 815	976 15 861	981 18 074	2 037 44 014	1 957 33 935

1) OHNE SOLCHE MIT ELEKTROMOTORISCH ANGETRIEBENEN KAELEMITTELVERDICHTERN U. EINER ANSCHLUSSLEISTUNG BIS 15 KW (NENNAUFNAHME DES VERDICHTERS).

6 PRODUKTION AUSGEWAHLTER ERZEUGNISSE

EB.-NR.	ERZEUGNIS	EINHEIT	1986		1987		JAN. BIS	FEB.
			JANUAR	FEBRUAR	JANUAR	FEBRUAR	1986	1987
32 355	HYDRAULIKBAGGER MIT AUSSCHLIESSLICH HYDRAULISCH BATAETIGTEN ARBEITSWERKZEUGEN	T 1000 DM	6 227 75 964	8 984 85 788	7 569 71 128	8 886 85 782	17 210 161 752	16 455 156 910
32 356	MASCHINEN FUER DEN BITUMINOESEN U. BETONSTRASSENBAU	T 1000 DM	775 10 209	1 322 17 725	779 10 057	1 158 14 937	2 097 27 934	1 937 24 894
32 357	BODENVERDICHTER	T 1000 DM	313 8 645	328 9 577	308 9 241	330 9 535	641 18 222	638 18 776
32 358	STRASSENWALZEN	T 1000 DM	3 017 43 890	3 579 52 019	2 983 44 398	2 805 42 090	6 596 95 909	5 788 86 486
32 359	RADLADER IN GRUNDAUSRUESTUNG	T 1000 DM	4 245 48 340	4 855 55 759	4 062 48 939	4 413 53 625	9 100 104 099	8 475 102 564
32 361	ANBAUGERAETE FUER RAD- U. RAUPENLADER, PLANIERMASCHINEN U. RAUPENSCHLEPPER FUER DEN ERDBAU	T 1000 DM	646 6 340	1 155 15 557	857 10 220	575 6 903	1 800 21 897	1 432 17 123
32 362	BAUSTOFF-, KERAMIK- U. GLASMASCHINEN MASCHINEN U. EINRICHTUNGEN FUER DIE ZEMENT-, KALK-, GIPS-, TRASS- U. KREIDEHERSTELLUNG	T 1000 DM	631 5 781	609 6 257	836 6 791	765 6 201	1 240 12 036	1 601 12 992
32 363	MASCHINEN U. EINRICHTUNGEN FUER DIE SCHOTTER-, SAND- U. KIESGEWINNUNG SOWIE FUER DIE TRUEMMERWERWERTUNG	T 1000 DM	414 2 736	834 7 490	545 4 472	581 4 471	1 246 10 226	1 125 6 943
32 364	ZERKLEINERUNGS- U. SIEBMASCHINEN FUER ANDERE BEREICHE DES BAUSTOFF-, KERAMIK- U. GLASGEWERBES	T 1000 DM	471 5 256	701 7 930	401 5 072	786 9 803	1 171 13 186	1 188 14 875
32 365	MASCHINEN U. EINRICHTUNGEN ZUR HERSTELLUNG ZEMENT-, KALK-, GIPS- U. ASPHALT- GEBUNDENER BAUELEMENTE	T 1000 DM	2 332 15 890	2 893 26 606	1 517 15 100	1 520 17 386	5 225 42 496	3 037 32 486
32 366	MASCHINEN FUER DIE HERSTELLUNG VON ZIEGELN, FEUERFESTEN, GROB- U. FEINKERAMISCHEN ERZEUGNISSEN	T 1000 DM	2 198 25 024	2 701 30 046	1 306 21 586	1 761 32 066	4 899 55 070	3 067 53 654
32 367	MASCHINEN FUER DIE HERSTELLUNG U. WARMBEARBEITUNG VON FLACH- ODER HOHLGLAS	T 1000 DM	258 6 996	267 7 266	684 10 373	235 9 022	525 14 262	919 19 395
32 368	MASCHINEN FUER DIE KALTBEARBEITUNG VON GLAS ODER GLASWAREN	T 1000 DM	130 5 143	125 6 520	127 5 977	197 8 711	255 11 663	324 14 688
32 371	KOMBINIERTE LACKIER- U. TROCKNUNGSANLAGEN (GESAMTANLAGEN ZUM VORBEHANDELN, LACKIEREN U. TROCKNEN)	T 1000 DM	983 11 164	934 11 025	988 12 005	1 384 15 319	1 917 22 189	2 371 27 324
32 411	LANDMASCHINEN PFLUEGE FUER SCHLEPPER- U. GESPANNZUG	T 1000 DM	826 7 371	881 8 319	599 6 105	635 5 641	1 707 15 690	1 234 11 746
32 412	MASCHINEN U. GERAETE ZUM DUENGEN (OHNE FLUESSIGMISTTANKWAGEN)	T 1000 DM	1 920 12 888	2 001 13 977	1 427 11 542	1 848 14 531	3 921 26 865	3 275 26 073
32 413	MASCHINEN U. GERAETE FUER DEN PFLANZENSCHUTZ (OHNE TRAGBARE SPRITZEN)	T 1000 DM	492 9 711	542 10 500	266 6 116	432 9 723	1 034 20 211	696 15 839
32 414	ERNTEMASCHINEN FUER HALMGUT	T 1000 DM	13 552 142 732	13 757 156 788	9 856 96 498	12 946 130 011	27 309 299 520	22 802 226 509
32 415	ERNTEMASCHINEN FUER HACK- UND SONSTIGE FELDFRUECHTE	T 1000 DM	1 152 14 597	481 4 917	403 5 206	591 6 811	1 633 19 514	994 12 017
32 416	RASENMAEHER MIT ELEKTROMOT. SOWIE MIT VERBRENNUNGSMOTORISCHEM ANTRIEB	T 1000 DM	2 182 27 260	2 453 31 504	2 310 31 914	2 335 34 916	4 636 58 764	4 644 66 830
32 417	LANDWIRTSCHAFTLICHE LADEWAGEN	T 1000 DM	2 642 18 592	3 616 24 161	2 462 21 916	3 125 25 493	6 258 42 753	5 587 47 409
32 420	ACKERSCHLEPPER (RAD- U. RAUPENSCHLEPPER; OHNE EINACHSSCHLEPPER)	T 1000 DM	23 845 292 843	23 871 287 881	17 636 207 669	20 499 240 568	47 717 580 724	38 134 446 237
32 421	NAHRUNGSMITTELMASCHINEN KONSERVIERUNGS- U. VERWANDTE MASCHINEN	T 1000 DM	648 14 691	921 17 349	511 20 768	464 21 140	1 569 32 040	976 41 908
32 422	MJELLEREIMASCHINEN U. -ANLAGEN (OHNE SOLCHE FUER DIE OELMJELLEREI)	T 1000 DM	1 040 13 578	1 053 12 241	1 148 16 132	1 445 19 257	2 093 25 819	2 593 35 389
32 423	BAECKEREI- U. KONDITOREIMASCHINEN TEIGNET- U. -MISCHMASCHINEN	T 1000 DM	142 3 712	135 3 890	139 4 275	126 3 786	277 7 602	265 8 061
32 424	TEIGTEILMASCHINEN, TEIGTEIL- U. -WIRKMASCHINEN, KOMBINIERT	T 1000 DM	94 2 594	135 5 069	89 2 680	190 6 626	228 7 663	279 9 306
32 425	TEIGWARENMASCHINEN U. HILFSMASCHINEN	T 1000 DM	143 7 412	124 6 213	82 4 394	136 9 834	267 15 625	220 14 228
32 426	DAUERBACKWARENHERSTELLUNGSMASCHINEN U. -OEFEN	T 1000 DM	128 3 309	183 3 172	130 2 348	130 2 884	311 6 481	261 5 232
32 428	SCHLACHTHAUSANLAGEN U. -EINRICHTUNGEN (AUCH FLEISCHEREI/KOCHANLAGEN)	T 1000 DM	682 8 807	1 173 12 681	874 7 806	920 8 598	1 855 21 488	1 794 16 404
32 429	WURSTKUECHENMASCHINEN	T 1000 DM	392 14 767	418 15 192	425 16 246	466 16 773	810 29 959	891 33 019

6 PRODUKTION AUSGEWAHLTER ERZEUGNISSE

EB.-NR.	ERZEUGNIS	EINHEIT	1986		1987		JAN. BIS	FEB.
			JANUAR	FEBRUAR	JANUAR	FEBRUAR	1986	1987
32 431	KAKAO- U. SCHOKOLADENHERSTELLUNGSMASCHINEN	T	158	286	194	257	444	450
		1000 DM	2 733	4 968	2 904	3 563	7 701	6 467
32 432	MASCHINEN U. APPARATE FUER DIE HERSTELLUNG SONSTIGER SUESSWAREN	T	286	298	195	282	584	477
		1000 DM	12 094	9 677	8 613	12 971	21 771	21 584
32 433	MASCHINEN U. APPARATE FUER DIE ZUCKER-INDUSTRIE	T	225	862	241	776	1 086	1 017
		1000 DM	2 341	8 869	3 129	9 946	11 210	13 075
32 434	MASCHINEN U. APPARATE FUER DIE OELMUELLEREI U. SPEISEFETTERSTELLUNG	T	47	41	52	73	88	125
		1000 DM	4 328	4 028	3 385	5 273	8 356	8 656
32 436	MASCHINEN U. EINRICHTUNGEN FUER GROSS-KUECHEN U. GASTWIRTSCHAFTEN AUFSCNITT- U. KAESESCHNEIDEMASCHINEN MIT EINEM GEWICHT AB 20 KG	T	54	50	41	50	104	91
		1000 DM	5 089	4 288	3 815	5 071	9 377	8 886
32 437	GROSSKAFFEEEMASCHINEN MIT EINEM NUTZINHALT UEBER 2 L	T	52	65	62	66	117	130
		1000 DM	6 145	8 207	7 429	8 694	14 352	16 123
32 438	ELEKTRISCHE GESCHIRRSPUELMASCHINEN FUER GEWERBLICHE ZWECKE	T	381	330	357	441	711	796
		1000 DM	15 434	17 623	17 236	23 155	37 057	40 393
32 439	GROSSKUECHENMASCHINEN	T	62	69	60	72	131	132
		1000 DM	3 283	4 080	3 064	3 705	7 363	6 769
32 451	MASCHINEN UND APPARATE FUER DIE VERARBEITUNG VON KAFFEE UND TEE	T	142	117	141	150	259	292
		1000 DM	7 818	7 018	4 548	6 142	14 836	10 690
32 452	MASCHINEN UND APPARATE FUER DIE TABAKVERARBEITUNG	T	316	295	230	407	611	637
		1000 DM	21 430	18 038	16 955	32 573	39 468	49 528
32 453	FARBENHERSTELLUNGSMASCHINEN	T	27	35	30	64	62	94
		1000 DM	659	1 077	655	1 361	1 736	2 020
32 454	KOMPRIMIERMASCHINEN (AUCH FUER TABLETTEN-KOMPRIMIERUNG)	T	240	203	400	413	443	813
		1000 DM	3 870	5 138	3 178	4 054	5 008	7 232
32 455	UNIVERSAL-MISCH- U. -KNETMASCHINEN	T	73	81	70	108	154	178
		1000 DM	4 665	5 328	3 647	4 734	9 993	8 381
32 456	VERPACKUNGSMASCHINEN (OHNE SOLCHE FUER GETRAENKE) SONDERMASCHINEN FUER DIE HERSTELLUNG VON BLECHPACKUNGEN	T	223	90	105	100	313	206
		1000 DM	7 570	4 484	3 191	3 719	12 054	6 910
32 457	ABFUELLMASCHINEN FUER FESTE STOFFE	T	262	208	222	206	470	428
		1000 DM	9 013	8 054	6 811	5 675	17 067	16 486
32 458	ABFUELLMASCHINEN FUER FLUESSIGE U. PASTEN-FOERMIGE STOFFE	T	32	65	33	108	97	141
		1000 DM	2 641	5 070	1 889	5 898	7 711	7 787
32 459	MASCHINEN ZUM VERSCHLIESSEN SONSTIGER PACKUNGEN	T	339	359	396	477	698	874
		1000 DM	9 616	11 651	9 180	12 173	21 267	21 353
32 461	EINSCHLAGMASCHINEN (OHNE SOLCHE FUER SAMMELPACKUNGEN)	T	153	241	214	156	394	371
		1000 DM	8 951	20 271	20 432	21 556	29 222	41 990
32 462	FUELL- U. VERSCHLIESSMASCHINEN	T	251	295	249	301	546	550
		1000 DM	13 240	17 016	13 341	20 371	30 256	33 712
32 463	FORM- FUELL- U. VERSCHLIESSMASCHINEN FUER SCHLAUCH- U. SIEGELRANDBEÜTEL	T	145	155	142	116	301	260
		1000 DM	6 564	9 462	5 506	6 669	16 026	12 175
32 464	FUER SONSTIGE PACKUNGEN (OHNE SCHLAUCH- U. SIEGELRANDBEÜTEL)	T	388	604	321	440	993	761
		1000 DM	16 999	28 250	15 337	30 258	45 249	49 595
32 465	SAMMELPACKMASCHINEN	T	566	718	645	743	1 284	1 386
		1000 DM	18 371	20 602	21 026	17 513	38 973	38 539
32 466	ETIKETTIER-, BANDEROLIER- U. BANDUMKLEBE-MASCHINEN	T	159	209	191	220	368	411
		1000 DM	13 572	17 288	15 909	17 753	30 860	33 662
32 511	EINZELAPPARATE U. -MASCHINEN FUER DIE CHEMISCHE U. VERWANDTE INDUSTRIE EINZELAPPARATE U. -MASCHINEN FUER STICKSTOFF- U. KUNSTDUENGERHERSTELLUNG (AUCH DUENGERMUEHLEN)	T	142	146	74	81	287	155
		1000 DM	1 674	1 691	866	950	3 365	1 816
32 512	HOCHDRUCKREINIGER (AUCH MIT DAMPFSTUFE)	T	1 177	1 251	974	1 166	2 428	2 140
		1000 DM	24 582	24 901	19 643	25 078	49 483	44 721
32 513	EINZELAPPARATE U. MASCHINEN ZUR HERSTELLUNG VON TECHNISCHEN FETTEN U. OELN, ZUR EXTRAKTION U. HAERTUNG	T	58	111	80	76	169	157
		1000 DM	812	1 936	1 574	1 929	2 748	3 503
32 514	EINZEL-AUTOKLAVEN F. ALLGEM. CHEM. ZWECKE	T	28	27	37	32	55	69
		1000 DM	560	811	1 281	1 631	1 371	2 912
32 515	FILTER U. FILTERPRESSEN FUER ALLGEMEINE CHEMISCHE ZWECKE (OHNE LUFTFILTER U. ENTSTAUBUNGSAPPARATE)	T	494	765	429	535	1 259	964
		1000 DM	17 332	16 748	15 306	15 920	34 080	31 226
32 516	ZENTRIFUGEN FUER ALLGEMEINE CHEMISCHE ZWECKE	T	109	146	59	125	255	184
		1000 DM	5 448	6 763	3 779	7 890	12 211	11 669
32 517	RUEHRWERKE, KNET- U. MISCHMASCHINEN FUER ALLGEMEINE CHEMISCHE ZWECKE	T	247	283	304	311	530	614
		1000 DM	5 602	7 335	6 998	10 212	12 937	17 210

6 PRODUKTION AUSGEWAHLTER ERZEUGNISSE

EB.-NR.	ERZEUGNIS	EINHEIT	1986		1987		JAN. BIS	FEB.
			JANUAR	FEBRUAR	JANUAR	FEBRUAR	1986	1987
32 518	EINZEL-WAERMEAUSTAUSCHER (SOWEIT NICHT ZU DAMPFKESSELN GEGHOREND), EINZELAPPARATE ZU KUEHLERN U. KAMINKUEHLERN	T 1000 DM	700 10 666	732 14 547	1 011 16 508	774 15 530	1 432 25 213	1 785 32 038
32 519	EINZELAPPARATE U. -MASCHINEN FUER DIE MECHANISCHE WASSERBEHANDLUNG (OHNE FLUESSIGKEITSPUMPEN) FUER TRINK-, BRAUCH- U. KESSELSPEISE-WASSER	T 1000 DM	127 2 924	221 4 639	202 4 011	202 4 185	347 7 563	404 8 196
32 521	FUER ABWASSER	T 1000 DM	643 10 024	519 8 393	586 9 570	228 4 629	1 162 18 417	816 14 199
32 522	ANLAGEN FUER DIE ANORGANISCHE U. ORGANISCHE CHEMIE, FUER DIE GAERUNGS- U. STAERKE-INDUSTRIE	T 1000 DM	638 7 241	629 8 917	1 098 13 109	893 10 826	1 267 16 156	1 991 23 937
32 523	ANLAGEN ZUR LAGERUNG VON BRENNBAREN FLUESSIGKEITEN U. KRAFTSTOFFEN; GASTANK-ANLAGEN U. TANKSTELLENEINRICHTUNGEN	T 1000 DM	909 10 786	1 164 11 040	957 11 381	942 11 624	2 073 21 826	1 899 23 005
32 524	TANKWAGENAUFBAUTEN OHNE FAHRGESTELL	T 1000 DM	204 3 599	323 4 399	758 13 760	647 12 695	527 7 998	1 405 26 455
32 525	WAERMEWIRTSCHAFTLICHE ANLAGEN (WAERME-AUSTAUSCHER) SOWEIT NICHT ZU DAMPFKESSELN GEGHOREND	T 1000 DM	1 502 30 139	1 132 23 325	1 151 28 615	1 081 22 972	2 634 53 464	2 232 51 587
32 526	WASSERRUECKKUEHLANLAGEN MITTELS LUFT	T 1000 DM	784 6 432	831 8 516	753 6 522	736 6 501	1 614 14 948	1 490 13 023
32 527	ANLAGEN FUER DIE GASERZEUGUNG, -WASCHUNG, -REINIGUNG U. -KUEHLUNG	T 1000 DM	173 4 032	17 1 243	22 1 051	30 2 331	190 5 275	53 3 382
32 528	ANLAGEN FUER DIE WASSERBEHANDLUNG AUF CHEMISCHEM UND/ODER BIOLOGISCHEM WEGE FUER TRINK-, BRAUCH- U. KESSELSPEISE-WASSER	T 1000 DM	907 16 567	506 12 975	673 15 458	714 16 129	1 413 29 542	1 387 31 587
32 529	AUF MECHANISCHEM WEGE FUER TRINK-, BRAUCH- U. KESSELSPEISE-WASSER	T 1000 DM	331 3 883	283 3 894	407 4 519	476 5 099	614 7 777	883 9 618
32 531	FUER ABWASSER	T 1000 DM	575 5 142	426 2 633	255 2 065	274 2 309	1 002 7 775	529 4 374
32 532	KRANE U. HEBEZEUGE (OHNE BAUKRANE); LAUFKRANE, HAENGEBAHNEN U. REGALBEDIEN-GERAETE	T 1000 DM	3 206 38 377	3 288 35 898	2 745 28 299	3 851 34 933	6 494 74 275	6 596 63 232
32 535	FAHRZEUGKRANE	T 1000 DM	3 400 55 773	2 352 37 159	2 600 43 036	3 294 55 804	5 752 92 932	5 894 98 840
32 536	LKW-LADEKRANE ZUM BE- U. ENTLADEN DER EIGENEN LADEFLAECHE	T 1000 DM	599 8 403	721 9 444	721 9 249	713 9 828	1 320 17 847	1 434 19 077
32 537	ANDERE NICHT GENANNT DREHKRANE	T 1000 DM	498 6 851	184 2 025	194 2 195	166 1 821	681 8 876	362 4 016
32 538	DECK- (SCHIFFS-)HILFASMASCHINEN (RUDERMA-SCHINEN, LADE- UND ANKERWINDEN, SPILLE)	T 1000 DM	247 4 077	340 4 193	506 4 705	491 4 188	588 8 270	997 8 893
32 539	HYDRAULISCHE HEBEBUEHNEN LADEBORDWAENDE, UEBERLADEBRUECKEN, IN DUSTRIEHEBEBUEHNEN U. -HUBTISCHE	T 1000 DM	584 7 208	710 15 344	564 7 524	726 12 988	1 294 22 552	1 290 20 512
32 541	HUBARBEITSBUEHNEN	T 1000 DM	221 3 649	183 3 545	322 5 055	260 4 575	404 7 194	562 6 630
32 542	FAHRZEUGWARTUNGSBUEHNEN	T 1000 DM	378 2 839	476 3 450	536 3 617	535 3 262	854 6 289	1 071 6 879
32 543	ELEKTROKETTENZUEGE, ELEKTROKETTEN-ZUGLAUFKATZEN	T 1000 DM	133 3 594	169 4 501	129 4 007	176 4 762	302 8 095	305 8 769
32 544	ELEKTROSEILZUEGE, ELEKTROSEILZUG-LAUFKATZEN	T 1000 DM	556 11 186	578 13 027	566 11 339	586 12 014	1 137 24 213	1 152 23 353
32 545	SCHRAUBENWINDEN, SPINDELHEBEBOECKE U. -KIPPEINRICHTUNGEN SOWIE ANDERE SPINDEL-HEBEZEUGE	T 1000 DM	814 4 388	696 3 923	690 4 102	690 4 157	1 511 8 311	1 380 8 259
32 546	GABELSTAPLER (LASTAUFNAHME FREITRAGEND)	T 1000 DM	7 090 69 963	8 266 82 174	7 778 77 294	9 453 99 011	15 356 152 137	17 231 176 305
32 547	HOCHHUBWAGEN MIT MOTORISCHEM FAHR- U. HUBANTRIEB	T 1000 DM	914 13 307	971 13 268	706 9 905	1 013 13 510	1 885 26 575	1 719 23 415
32 548	NIEDERHUBWAGEN (HUBHOEHE UNTER 1 M)	T 1000 DM	732 8 266	873 11 502	775 9 318	1 223 13 484	1 605 19 768	1 998 22 802
32 549	STETIGFOERDERER FUER SCHUETTIGUT BANDOERERER FUER SCHUETTIGUT, ORTSFEST U. RUECKBAR	T 1000 DM	3 733 20 348	1 917 12 260	2 996 28 780	1 323 10 110	5 650 32 608	4 320 38 890
32 551	GLIEDERBAND-, PLATTENBAND-, TROGBAND- U. KASTENBANDFOERDERER, ORTSFEST ODER FAHRBAR	T 1000 DM	1 655 7 919	994 5 961	842 5 213	904 5 501	2 649 13 880	1 746 10 714
32 552	BECHERWERKE MIT FESTEN BECHERN, PENDEL-BECHERWERKE	T 1000 DM	182 1 165	224 1 525	155 1 346	222 1 503	406 2 690	376 2 849

6 PRODUKTION AUSGEWAHLTER ERZEUGNISSE

EB.-NR.	ERZEUGNIS	EINHEIT	1986		1987		JAN. BIS	FEB.
			JANUAR	FEBRUAR	JANUAR	FEBRUAR	1986	1987
32 553	TROGKETTEN- U. KRATZERFOERDERER	T	490	347	364	279	837	643
32 554	SCHNECKENFOERDERER U. SCHNECKENROHR- FOERDERER	T	485	593	398	584	1 078	983
32 555	SCHWINGFOERDERER (WUCHTFOERDER), SCHUETTELRUTSCHEN, SCHWINGRINNEN, WENDEL- SCHWINGRINNEN	T	515	470	452	461	985	913
32 557	STETIGFOERDERER FUER STUECKGUT BANDFOERDERER, ORTSFEST, FAHRBAR U. TRAGBAR, STAHLFOERDERBAENDER, SCHRAEGSTAPLER	T	1 172	1 791	954	1 616	2 962	2 570
32 558	KREISFOERDERER, SCHLEPPKREISFOERDERER (OHNE UNTERFLURFOERDERER)	T	945	652	1 196	940	1 597	2 136
32 559	SCHLEPPKETTENFOERDERER	T	553	342	290	189	896	478
32 561	WANDERTISCHE U. FLIESSARBEITSTISCHE	T	162	84	113	115	247	228
32 562	ROLLEN-, ROELLCHENBAHNEN, ROELLCHEN- LEISTEN, KUGELTISCHE, DURCHLAUFREGALE	T	838	1 506	1 069	1 195	3 345	2 264
		1000 DM	14 420	13 004	10 503	11 917	27 424	22 420
	AUFZUEGE							
32 563	ELEKTRISCHE PERSONENAUFZUEGE ALS SEILAUFZUEGE	T	1 770	2 077	1 220	1 871	3 847	3 092
32 564	ELEKTRISCHE LASTENAUFZUEGE ALS SEILAUFZUEGE	T	414	385	272	193	799	465
32 565	HYDRAULISCHE AUFZUEGE	T	1 440	2 133	2 085	2 228	3 573	4 313
32 566	FAHRTREPPEN U. FAHRSTEIGE	T	1 004	1 021	1 262	1 156	2 025	2 418
		1000 DM	11 478	17 470	14 636	14 570	26 948	29 406
32 571	GEWINNUNGSMASCHINEN F. D. BERGBAU UNTERTAGE	T	481	572	217	358	1 053	575
32 573	LADMASCHINEN NUR FUER DEN UNTERTAGEBETRIEB, GESTEINSBOHRMASCHINEN	T	455	870	198	279	1 325	478
		1000 DM	6 440	16 130	4 404	5 795	24 570	10 199
	PAPIER- U. DRUCKEREIMASCHINEN							
32 621	MASCHINEN U. APPARATE ZUR HERSTELLUNG VON HOLZSCHLIFF, ZELLSTOFF, PAPIER U. PAPPE	T	1 245	797	2 930	1 370	2 042	4 300
32 622	ROLLENSCHNEIDE- U. -WICKELMASCHINEN	T	418	232	884	643	650	1 528
32 623	LAENGS- U. QUERSCHNEIDER	T	227	671	267	500	898	767
32 625	MASCHINEN FUER DIE HERSTELLUNG VON BRIEFUM- SCHLAEGEN, PAPIERTUETEN, -BEUTELN U. SAECKEN	T	149	304	150	211	452	361
32 626	ROLLENDRUCKMASCHINEN	T	9 370	14 881	11 754	10 910	24 251	22 664
32 627	BOGENDRUCKMASCHINEN FUER DEN OFFSETDRUCK	T	2 177	1 392	969	887	3 570	1 856
32 628	HILFSAPPARATE FUER DRUCKMASCHINEN, MA- SCHINEN U. GERAETE FUER DIE SATZ- U. REPRODUKTIONSTECHNIK	T	67 552	58 717	36 781	51 281	126 269	88 062
		1000 DM	4 846	4 352	4 811	5 185	5 199	5 995
		1000 DM	191 426	175 042	199 459	219 907	366 468	419 366
	HILFSAPPARATE FUER DRUCKMASCHINEN, MA- SCHINEN U. GERAETE FUER DIE SATZ- U. REPRODUKTIONSTECHNIK	T	837	1 060	796	1 101	1 896	1 897
		1000 DM	59 120	79 273	55 342	73 054	138 393	128 356
	TEXTILMASCHINEN							
32 633	AUFBEREITUNGS- U. VORBEREITUNGSMASCHINEN FUER DIE SPINNEREI VON BAUMWOLLE	T	1 204	1 030	924	1 266	2 234	2 191
32 634	DUESENSPINNMASCHINEN U. NACHBEHANDLUNGS- MASCHINEN FUER ZELLULOSISCHE U. SYNTHETISCHE FASERN U. FAEDEN	T	1 679	2 643	1 145	1 294	4 322	2 439
		1000 DM	39 272	59 938	30 619	39 323	99 210	69 942

6 PRODUKTION AUSGEWAHLTER ERZEUGNISSE

EB.-NR.	ERZEUGNIS	EINHEIT	1986		1987		JAN. BIS	FEB.
			JANUAR	FEBRUAR	JANUAR	FEBRUAR	1986	1987
VORBEREITUNGS- U. HILFSMASCHINEN								
FUER DIE WEBEREI								
32 636	SPUL-, HASPEL- U. WICKELMASCHINEN	T	613	1 145	729	937	1 758	1 666
		1000 DM	18 552	32 072	21 525	24 143	50 624	45 668
32 637	SCHAER-, ZETTEL- U. SCHLICHTMASCHINEN	T	324	312	356	412	636	768
		1000 DM	8 467	8 363	7 601	8 457	16 830	16 058
32 638	FACHBILDEMASCHINEN	T	480	592	526	532	1 072	1 056
		1000 DM	7 597	8 703	7 693	8 206	16 300	15 899
32 639	WEBMASCHINEN (OHNE BANDWEBMASCHINEN)	T	602	736	392	618	1 338	1 010
		1000 DM	18 543	19 643	14 433	18 676	38 186	33 109
32 641	BLEICHEREI- U. FAERBEREIMASCHINEN U. -APPARATE, WASCHMASCHINEN (OHNE WAESCHEREIMASCHINEN U. HAUSHALTSWASCH- MASCHINEN) SOWIE WALKEN	T	1 142	1 277	954	1 284	2 419	2 238
		1000 DM	23 571	30 220	18 599	31 863	53 791	50 462
32 642	APPRETUR-, MERCERISIERMASCHINEN, PRESSEN FUER DIE TEXTILINDUSTRIE (OHNE SOLCHE FUER HUETE, OBERBEKLEIDUNG UND WAESCHE)	T	399	227	314	431	626	745
		1000 DM	9 915	5 110	9 965	13 028	15 025	22 993
32 645	RUNDSTRICK- U. RUNDWIRKMASCHINEN (ZYLINDERDURCHMESSER UEBER 165 MM)	T	313	491	346	536	803	682
		1000 DM	10 810	16 166	13 062	18 271	26 576	31 333
32 646	FLACHKULIERWIRKMASCHINEN (COTTONMASCHINEN) FLACHKETTENWIRKMASCHINEN, RASCHELMASCHINEN	T	1 049	942	997	1 067	1 991	2 064
		1000 DM	16 632	15 513	14 988	16 175	32 145	31 163
32 648	SPINDELN U. SPINDELTEILE	T	541	488	472	579	1 029	1 051
		1000 DM	22 072	19 369	18 247	21 096	41 441	39 345
NAEHMASCHINEN								
STIEPPSTICHNAEHMASCHINEN								
32 652	MIT HORIZONTALER GREIFERWELLE	T	126	128	140	107	253	247
		1000 DM	9 517	10 036	11 914	9 762	19 555	21 676
32 653	MIT VERTIKALER GREIFERWELLE	T	89	92	110	112	181	221
		1000 DM	9 523	10 024	13 397	13 207	19 547	26 604
32 654	LINIENNAHTNAEHMASCHINEN (AUCH ZICK-ZACK- NAEHMASCHINEN)	T	22	18	21	29	40	50
		1000 DM	2 384	2 668	2 741	3 953	5 052	6 694
32 655	UEBERDECKNAHT-, UEBERWENDLING- U. SICHERHEITSNHTNAEHMASCHINEN	T	13	16	21	16	29	36
		1000 DM	2 397	2 470	2 933	3 315	4 867	6 248
32 656	STICHGRUPPEN-NAEHAUTOMATEN	T	29	32	31	29	62	61
		1000 DM	4 464	4 384	4 993	4 776	8 648	9 769
32 657	NAEHAUTOMATEN MIT AUTOMATISCHER NAEHGUT- FUEHRUNG (MIT SELBST HERGESTELTLEM OBERTEIL)	T	117	71	113	50	187	163
		1000 DM	8 564	6 978	6 596	6 125	15 542	14 721
MASCHINEN FUER DIE LEDER-, SCHUH- U. LEDER- WARENHERSTELLUNG								
32 658	LEDERHERSTELLUNGSMASCHINEN	T	119	139	158	134	258	292
		1000 DM	3 164	3 840	4 118	4 032	7 004	8 150
32 659	MASCHINEN FUER MODELL- U. SCHAFTHER- STELLUNG, BODENBEARBEITUNG U. ABSATZBAU	T	132	152	117	138	284	255
		1000 DM	2 404	1 905	1 723	1 749	4 309	3 472
32 661	MASCHINEN FUER ZWICKEREI U. BODENBE- FESTIGUNG	T	92	126	72	110	218	182
		1000 DM	2 444	3 419	2 658	3 362	5 863	6 020
32 711	FEUERWEHR-AUFBAUTEN FUER KRAFTFAHRGROSS- GERAEETE	T	275	443	226	634	718	860
		1000 DM	5 059	8 058	4 598	10 206	13 117	14 804
SCHWERARMATUREN IN STANDARDAUSFUEHRUNG								
ABSPERRARMATUREN								
32 712	AUS GUSSEISEN	T	5 989	4 520	4 818	4 934	10 509	9 752
		1000 DM	44 958	39 072	38 635	42 745	84 030	81 380
32 713	AUS STAHL	T	2 075	2 219	1 983	1 856	4 284	3 839
		1000 DM	42 734	45 157	39 337	40 529	87 891	79 866
32 714	AUSGLEICHS- U. VERBINDUNGSARMATUREN AUS ALLEN WERKSTOFFEN	T	1 388	1 402	1 402	1 523	2 789	2 925
		1000 DM	27 978	27 430	26 299	28 438	55 408	54 737
SCHWERARMATUREN FUER SONDERVERWENDUNGEN								
ARMATUREN FUER WASSERGWINNUNG U. -VERTEILUNG SOWIE FUER ABWAESSER								
32 715		T	941	913	647	818	1 854	1 465
		1000 DM	9 751	9 014	6 617	8 042	18 765	14 659
32 716	ERDOEL- U. ERDGASARMATUREN	T	1 197	997	813	1 010	2 194	1 823
		1000 DM	11 722	10 710	7 323	9 450	22 432	16 773
32 717	WASSERARMATUREN FUER DIE HAUSINSTALLATION	T	1 655	1 436	1 577	1 533	3 091	3 110
		1000 DM	25 859	22 581	25 518	24 879	48 440	50 397
32 718	SANITAERE ARMATUREN	T	4 614	4 351	4 638	5 013	8 966	9 651
		1000 DM	128 337	124 307	141 999	143 695	252 644	285 694
32 719	DAMPF- U. HEIZUNGSARMATUREN	T	1 275	1 341	1 250	1 312	2 616	2 562
		1000 DM	32 613	34 076	33 293	35 757	66 689	69 050
32 721	ARMATUREN FUER GETRAENKE- U. NAHRUNGS- MITTELBEREITUNG U. -VERTEILUNG	T	551	597	650	622	1 148	1 272
		1000 DM	12 575	12 819	16 150	14 435	25 394	30 585
32 722	ARMATUREN FUER GAS- U. LUFTVERTEILUNGS- U. -VERBRAUCHSANLAGEN	T	521	520	529	580	1 042	1 109
		1000 DM	12 469	11 768	12 079	14 741	24 237	26 820

6 PRODUKTION AUSGEWAHLTER ERZEUGNISSE

EB.-NR.	ERZEUGNIS	EINHEIT	1986		1987		JAN. 1986	BIS FEB. 1987
			JANUAR	FEBRUAR	JANUAR	FEBRUAR	1986	1987
32 723	PLATTENVENTILE U. ARMATUREN FUER ANDERE ANWENDUNGSGBIETE (OHNE SCHWERARMATUREN, ARMATUREN FUER WASSERVERBRAUCHSANLAGEN, FEUERLOESCHARMATUREN SOWIE OHNE ARMATUREN FUER SICHERUNG, REGELUNG, UEBERWACHUNG, OELHYDRAULIK U. PNEUMATIK)	T 1000 DM	830 20 010	736 19 825	825 20 585	805 20 887	1 566 39 835	1 630 41 472
32 724	SICHERHEITARMATUREN GEGEN DRUCK- U. TEMPERATURUEBERSCHREITUNG	T 1000 DM	386 13 966	405 15 386	329 11 277	370 13 572	790 29 352	699 24 849
32 725	REGELARMATUREN	T 1000 DM	1 191 36 775	1 289 39 014	1 255 37 243	1 210 38 954	2 481 75 789	2 465 76 197
32 726	WEGE-, DRUCK-, STROM- U. SPERRVENTILE FUER DIE OELHYDRAULIK	T 1000 DM	1 767 72 953	1 732 73 943	1 533 65 179	1 744 76 744	3 499 146 896	3 277 141 923
32 727	FUER DIE PNEUMATIK	T 1000 DM	673 33 022	776 35 029	649 34 858	618 38 444	1 448 68 051	1 267 73 302
32 728	EINZELGERAETE FUER OELHYDRAULISCHE ANLAGEN U. PNEUMATISCHE STEUERUNGEN (HYDROMOTOREN (VERDRAENGERMOTOREN))	T 1000 DM	552 18 521	513 16 064	436 14 102	504 16 760	1 064 36 585	940 30 862
32 729	HYDROZYLINDER (OHNE BREMSZYLINDER FUER FAHRZEUGE)	T 1000 DM	2 659 41 209	2 661 41 018	2 664 42 697	2 488 41 215	5 320 82 227	5 153 83 912
32 731	KOMPLETTE HYDROAGGREGATE	T 1000 DM	619 15 031	744 17 538	605 14 845	748 17 977	1 364 32 569	1 353 32 822
32 732	PNEUMATIKZYLINDER (OHNE BREMSZYLINDER FUER FAHRZEUGE)	T 1000 DM	840 23 363	849 23 029	756 23 442	778 24 766	1 689 46 412	1 533 48 208
32 733	ZAHNRAEDER U. GETRIEBE STIRNRAEDER U. STIRNRADTRIEBE	T 1000 DM	2 786 34 391	2 891 37 076	2 645 35 402	2 469 33 462	5 677 71 469	5 114 66 864
32 734	ZAHNRADGETRIEBE FUER STATIONAERE ZWECHE (OHNE STUFENLOS EINSTELLBARE GETRIEBE) STIRNRADGETRIEBE	T 1000 DM	1 926 26 884	2 079 35 574	1 423 25 457	1 693 26 609	4 004 64 458	3 116 54 066
32 735	KEGELRAD- U. KEGELSTIRNRADGETRIEBE	T 1000 DM	732 14 805	784 17 444	709 14 653	736 15 529	1 516 32 249	1 444 30 162
32 736	SCHNECKENGETRIEBE	T 1000 DM	856 14 205	917 15 787	817 14 054	967 15 789	1 773 29 992	1 784 25 843
32 737	PLANETENGETRIEBE (OH. TURBOPLANETENGETR.)	T 1000 DM	644 14 009	726 15 182	673 13 833	723 14 655	1 370 29 191	1 395 26 486
32 738	MOTORGETRIEBE	T 1000 DM	1 081 18 539	1 062 18 751	1 216 19 196	1 175 20 829	2 143 37 290	2 393 40 027
32 739	ZAHNRADGETRIEBE FUER LANDMASCHINEN	T 1000 DM	2 873 32 164	2 831 31 749	796 9 240	1 443 16 337	5 704 63 913	2 238 25 577
32 741	FUER SELBSTFAHRENDE GERAETE FUER DIE BAUWIRTSCHAFT	T 1000 DM	2 823 36 676	3 017 34 415	1 196 17 751	2 044 26 622	5 841 71 091	3 240 44 373
32 742	STUFENLOS EINSTELLBARE GETRIEBE (OHNE SOLCHE FUER KRAFTFAHRZEUGE)	T 1000 DM	1 302 42 757	1 424 48 968	1 206 37 569	1 421 50 188	2 726 91 725	2 627 87 757
32 743	WAEZLAGER (OHNE SOLCHE AUS KUNSTSTOFF)	T 1000 DM	11 650 310 976	11 612 319 332	10 279 263 253	11 567 316 239	23 262 630 308	21 846 579 492
32 744	KUPPLUNGEN (OHNE SOLCHE FUER KRAFTFAHRZEUGE) GELENKSELLEN U. GELENKKUPPLUNGEN	T 1000 DM	1 090 13 502	1 222 16 803	969 12 658	1 070 15 410	2 312 30 305	2 039 28 068
32 745	DREHELASTISCHE KUPPLUNGEN	T 1000 DM	887 9 902	807 9 895	789 8 844	819 9 297	1 694 19 797	1 608 18 141
32 746	REIBUNGSKUPPLUNGEN	T 1000 DM	356 10 466	368 10 797	334 9 648	293 9 514	726 21 263	627 19 162
32 747	MAGNETKUPPLUNGEN	T 1000 DM	612 15 835	453 13 425	680 15 695	592 15 596	1 065 29 260	1 272 31 291
32 748	FLACH- U. KEILRIEMENANTRIEBE SOWIE SONSTIGE ZUGORGANANTRIEBE	T 1000 DM	705 4 440	639 4 358	591 3 924	594 3 954	1 343 8 798	1 185 7 878
32 749	BRENNER U. FEUERUNGEN FUER FLUESSIGE BRENNSTOFFE	T 1000 DM	841 32 180	787 30 674	853 34 650	901 36 822	1 629 63 054	1 753 71 472
32 751	SCHIFFSPROPELLER	T 1000 DM	380 10 011	299 8 699	253 6 417	262 9 617	680 18 710	515 16 034
33 119	STRASSENFAHRZEUGE PERSONENKRAFTWAGEN (AUCH DREIRAEDRIG) U. KLEINOMNIBUSSE (BIS 9 SITZPLAETZE) 1)	ST 1000 DM	356 916 7 361 008	354 487 7 148 760	337 139 6 984 286	356 420 7 681 144	711 403 14 509 768	693 559 14 665 430
33 129	KOMBINATIONSKRAFTWAGEN (MEHRZWECKWAGEN) (AUCH DREIRAEDRIG) 1)	ST 1000 DM	26 968 481 767	25 940 466 162	30 868 595 146	29 403 594 846	52 908 947 929	60 271 1 189 992
33 131	LIEFER- U. LASTKRAFTWAGEN (AUCH DREIRAEDRIG) (OHNE KOMMUNALFAHRZEUGE), AUCH MOTOR-CARAVANS BIS 6,0 T ZULAESSIGES GESAMTGEWICHT 1)	ST 1000 DM	16 917 341 501	14 759 311 358	15 546 359 122	13 381 342 971	31 676 652 859	28 927 702 093

1) EINSCHL. FAHRGESTELLE MIT MOTOR.

6 PRODUKTION AUSGEWAHLTER ERZEUGNISSE

EB.-NR.	ERZEUGNIS	EINHEIT	1986		1987		JAN. BIS	FEB.
			JANUAR	FEBRUAR	JANUAR	FEBRUAR	1986	1987
33 150	OMNIBUSSE U. OBUSSE (OHNE KLEINOMNIBUSSE BIS 9 SITZPLAETZE) 1)	ST 1000 DM	856 185 774	1 001 219 544	559 138 874	821 213 815	1 857 405 318	1 380 352 689
33 180	VERBRENNUNGSMOTOREN FUER KRAFTWAGEN	ST *	468 118	442 866	426 953	438 062	910 984	865 015
33 210	STRASSENZUGMASCHINEN	ST 1000 DM	1 385 185 015	1 460 193 776	1 448 188 475	1 701 216 550	2 845 378 791	3 149 405 025
33 319	ZUBEHOER, EINZEL- U. ERSATZTEILE FUER KRAFTWAGEN- U. KRAFTMOTOREN	1000 DM	1 038 539	1 124 643	1 007 933	1 146 287	2 163 162	2 154 220
33 321	RAHMEN, RAEDER U. FELGEN FUER KRAFTWAGEN	1000 DM	160 373	161 832	147 180	165 290	322 205	312 470
33 339	TRIEBWERKSTEILE U. LENKUNGEN FUER KRAFTWAGEN U. -RAEDER	1000 DM	582 232	614 412	587 754	635 996	1 196 644	1 223 750
33 341	KUEHLER, -TEILE (EINSCHL. KUEHLERTRAEGERN U. -JALOUSIEN)	1000 DM	41 684	44 767	38 946	41 388	86 451	80 334
33 343	BREMSAGGREGATE FUER KRAFTFAHRZEUGE U. ANHAENGER	1000 DM	179 571	215 643	178 978	248 674	395 214	427 652
33 347	STOSSDAEMPFER U. STOSSDAEMPFERTEILE	1000 DM	89 106	90 417	85 215	91 155	179 525	176 370
33 351	AUTOHEIZUNGEN UND -ENTLUEFTUNGEN	1000 DM	74 347	69 667	61 946	69 672	144 014	131 618
33 371	KRAFTWAGENZUBEHOER FUER KAROSSERIEN, AUFBAUTEN U. INNENAUSSTATTUNGEN (OHNE SICHERHEITSGURTE)	1000 DM	246 711	243 087	269 941	295 524	489 798	565 465
33 411	KAROSSERIEN FUER PERSONENKRAFTWAGEN	ST 1000 DM	10 424 79 849	10 269 79 128	8 905 66 586	9 328 73 111	20 693 158 977	16 233 139 697
33 419	AUFBAUTEN FUER NUTZFAHRZEUGE	ST 1000 DM	4 762 66 687	5 381 73 440	4 905 74 178	5 505 87 946	10 143 140 127	10 410 162 124
33 454	KRAFTWAGENANHAENGER ZUR LASTENBEFOERDERUNG (OHNE SATTELANHAENGER U. SOLCHE MIT SPEZIALAUFBAUTEN), MEHRACHSIG	ST 1000 DM	970 30 491	1 030 27 068	1 067 24 516	1 164 31 716	2 000 57 559	2 231 56 234
33 456	MOBILHEIME, CAMPING- U. SONSTIGE WOHNANHAENGER	ST 1000 DM	4 358 54 929	4 800 55 369	5 029 61 910	5 426 71 299	9 158 110 298	10 455 133 209
33 458	SATTELANHAENGER ZUR LASTENBEFOERDERUNG	ST 1000 DM	480 18 863	508 19 159	567 19 166	900 27 601	988 36 022	1 467 46 767
33 459	MIT SPEZIALAUFBAUTEN (OHNE SOLCHE ZUR PERSONENBEFOERDERUNG)	ST 1000 DM	121 11 219	153 10 588	75 7 362	78 7 755	274 21 807	153 15 117
33 750	FAHRRADRAEDER (OHNE SPIELFAHRRADRAEDER)	ST 1000 DM	211 862 38 022	294 030 53 645	226 501 43 234	292 517 57 006	505 892 91 667	519 018 100 240
33 761	FAHRRADRAHMEN	ST 1000 DM	33 518 2 028	42 737 2 496	40 033 2 531	49 628 3 023	76 255 4 524	89 661 5 554
ELEKTROTECHNISCHE ERZEUGNISSE								
36 114	GLEICHSTROMMOTOREN U. -GENERATOREN	1000 ST 1000 DM	1 733 81 651	2 036 86 355	1 658 77 605	2 392 106 017	3 769 166 006	4 050 183 622
36 115	EINPHASEN-WECHSELSTROMMOTOREN (EINSCHL. GETRIEBEMOTOREN)	1000 ST 1000 DM	1 935 60 851	2 442 72 182	1 583 52 899	2 053 67 663	4 377 133 033	3 635 120 562
36 116	DREHSTROM- U. ZWEIPHASEN-WECHSELSTROMMOTOREN	1000 ST 1000 DM	288 152 947	324 174 279	265 140 797	312 174 446	612 327 226	577 315 243
36 117	WECHSELSTROMGENERATOREN, TURBOGENERATOREN	ST 1000 DM	1 942 25 843	2 802 16 424	2 599 13 005	2 521 18 871	4 744 42 267	5 120 31 876
36 118	STROMERZEUGUNGSAGGREGATE (OHNE SCHWEISSSTROMERZEUGUNGSAGGREGATE) ANGETRIEBEN DURCH DIESELMOTOREN U. SONSTIGE KRAFTMASCHINEN (OHNE OTTOMOTOREN)	ST 1000 DM	311 11 762	324 24 625	266 4 845	234 8 368	635 36 387	500 13 213
36 123	TRANSFORMATOREN MIT FLUESSIGKEITSISOLATION	ST 1000 DM	1 063 31 854	1 442 49 504	914 32 766	948 42 117	2 505 81 358	1 862 74 883
36 124	TROCKENTRANSFORMATOREN BIS 16 KVA (OHNE STELL-(REGEL-)TRANSFORMATOREN)	1000 ST 1000 DM	3 112 42 297	3 323 44 692	2 642 37 209	2 976 41 879	6 434 86 989	5 619 79 086
36 134	EINKRISTALLGLEICRICHTERELEMENTE U. -SAETZE, THYRISTOREN, TRIACS U. DGL.	T 1000 DM	95 17 642	124 21 716	105 16 808	122 19 636	219 39 358	227 36 444
36 136	HALBLEITER-STROMRICHTERGERAETE	T 1000 DM	1 898 89 164	1 839 94 078	1 835 85 172	1 950 96 750	3 736 183 242	3 785 181 922
36 159	AKKUMULATOREN	T 1000 DM	15 665 122 745	15 212 120 858	15 650 129 456	15 519 116 585	30 877 243 603	31 169 246 041
36 219	HOCHSPANNUNGSSCHALTFELDER	ST 1000 DM	1 794 41 029	2 662 57 333	2 676 65 977	3 213 72 349	4 456 98 362	5 889 138 326

1) EINSCHL. FAHRGESTELLE MIT MOTOR.

6 PRODUKTION AUSGEWAHLTER ERZEUGNISSE

EB.-NR.	ERZEUGNIS	EINHEIT	1986		1987		JAN. BIS	FEB.
			JANUAR	FEBRUAR	JANUAR	FEBRUAR	1986	1987
NIEDERSpannungSSCHALTGERAETE U. -ANLAGEN UNTER 1000 V								
36 221	EINFACHE HANDSCHALTGERAETE	1000 ST	547	568	471	535	1 116	1 006
		1000 DM	14 721	16 849	13 124	15 262	31 570	28 386
36 222	BEFEHLSCHALTER (OHNE SCHNAPPSCHALTER)	1000 ST	2 838	3 382	2 967	3 425	6 221	6 392
		1000 DM	40 221	44 769	41 520	44 198	84 990	85 716
36 223	SCHLOSSSCHALTER	1000 ST	368	450	343	517	818	860
		1000 DM	28 500	33 171	27 117	34 020	61 671	61 137
36 224	SCHUETZE	1000 ST	1 667	1 818	1 457	1 855	3 484	3 312
		1000 DM	43 352	53 876	38 453	54 449	97 228	92 902
36 225	TEMPERATURWAECHTER (NICHT F. RAUMHEIZUNG)	1000 ST	7 436	7 259	6 808	7 430	14 696	14 236
		1000 DM	30 353	30 522	27 405	29 059	60 875	56 464
36 226	SCHALTFELDER, SCHALTSCHRAENKE U. SCHALT-TAFELN	1000 ST	66	74	68	83	140	151
		1000 DM	82 038	81 168	76 035	93 616	163 206	169 651
36 227	GEKAPSELTE VERTEILUNGEN	1000 ST	120	118	94	128	238	222
		1000 DM	18 735	20 496	16 376	20 850	39 233	39 226
INSTALLATIONSGERAETE BIS 1000 V INSTALLATIONSSCHALTER, NICHT REGELBAR								
36 231		1000 ST	3 917	3 862	4 019	4 266	7 779	8 285
		1000 DM	16 354	16 221	19 495	20 151	36 575	39 646
36 233	STECKDOSEN	1000 ST	8 762	7 723	7 696	7 904	16 485	15 600
		1000 DM	21 721	22 534	23 156	23 629	44 255	46 785
36 234	VERTEILUNGSTAFELN U. -SCHRAENKE	1000 ST	83	87	137	136	170	275
		1000 DM	10 536	11 137	11 176	12 561	21 673	23 737
36 235	ZAEHLERTAFELN U. -SCHRAENKE	1000 ST	57	53	45	46	110	91
		1000 DM	14 133	12 311	11 787	11 223	26 444	23 010
36 236	INSTALLATIONSELBSTSCHALTER (OHNE MOTOR- SCHUTZSCHALTER)	1000 ST	2 535	2 916	2 365	3 120	5 451	5 485
		1000 DM	24 716	30 706	24 801	31 256	55 422	56 057
36 239	KLEMMEN, REIHENKLEMMEN U. OGL.	1000 ST	126 433	126 495	124 406	128 881	254 928	253 286
		1000 DM	52 016	45 596	51 123	46 830	97 614	99 953
36 259	ISOLIERTE DRAEHTE U. LEITUNGEN	T	38 532	39 687	34 070	42 006	78 219	76 076
		1000 DM	323 286	325 721	301 872	336 009	649 007	637 881
36 261	STARKSTROMKABEL (OHNE SCHIFFS-, OEL- U. DRUCKKABEL)	T	14 629	16 453	14 513	15 785	31 082	30 296
		1000 DM	81 674	89 480	71 149	76 946	171 154	150 095
36 262	FERNMELEDEKABEL	T	6 721	6 174	5 179	5 416	12 895	10 595
		1000 DM	66 239	69 084	69 119	68 423	137 323	137 542
36 265	HOCHFREQUENZKABEL	T	1 399	1 774	1 572	1 799	3 173	3 371
		1000 DM	15 473	19 644	14 166	17 811	35 117	31 977
ELEKTROWERKZEUGE BIS 2 KW								
36 311	ELEKTRISCHE HANDBOHRWERKZEUGE	1000 ST	116	118	113	152	234	265
		1000 DM	16 249	20 273	16 466	23 979	36 522	42 445
36 312	ELEKTRISCHE SCHLEIF- U. POLIERWERKZEUGE (BIS 300 MM SCHEIBENDURCHMESSER)	1000 ST	219	223	224	267	442	491
		1000 DM	31 972	33 941	33 719	42 059	65 913	75 778
36 314	ELEKTRISCHE KREIS- U. KETTENSAEGEN, STICH- SAEGEN, FRAES- U. HOBELWERKZEUGE	1000 ST	124	97	103	155	221	256
		1000 DM	20 915	17 261	17 989	27 570	38 176	45 559
ELEKTRISCHE HAUSHALTSGERAETE								
36 351	ELEKTROVOLLHERDE, ELEKTROBACKOEFEN (EINBAUGERAETE)	1000 ST	78	85	82	94	163	176
		1000 DM	48 494	54 390	52 826	59 061	102 884	111 887
36 353	ELEKTRISCHE HAUSHALTS-KAFFEE- U. -TEE- BEREITER MIT EINEM NUTZINHALT BIS 2 L	1000 ST	711	627	767	771	1 338	1 556
		1000 DM	32 250	28 228	33 276	32 865	60 478	66 141
36 357	ELEKTRISCHE SPEICHERHEIZGERAETE, ORTSFEST	1000 ST	34	33	31	30	68	61
		1000 DM	16 255	16 818	16 686	16 344	35 073	33 030
36 358	ELEKTROBUEGELEISEN	1000 ST	439	408	426	465	846	891
		1000 DM	22 367	21 389	21 841	23 369	43 756	45 210
36 359	ELEKTRISCHE HEIZELEMENTE, -STAEBE U. -EINSAETZE, AUCH EINSATZKOCHPLATTEN	1000 ST	3 386	3 591	3 185	3 374	6 976	6 558
		1000 DM	31 106	33 197	29 761	33 700	64 303	63 461
36 373	ELEKTRISCHE RUNDSCNEIDEMASCHINEN	1000 ST	68	71	67	68	139	135
		1000 DM	5 813	6 076	5 403	5 278	11 889	10 681
36 374	GESCHIRRSPUELMASCHINEN FUER DEN HAUSHALT	1000 ST	132	134	132	140	266	272
		1000 DM	95 224	92 331	88 762	96 085	187 555	184 847
36 375	ELEKTR. RASIERAPPARATE, AUCH BATTERIEBETR.	1000 ST	642	606	629	664	1 247	1 292
		1000 DM	41 130	38 345	37 416	39 320	79 475	76 736
36 376	ELEKTRISCHE LUFTDUSCHEN U. HAARTROCKNER	1000 ST	274	330	266	281	604	548
		1000 DM	6 801	8 551	6 939	7 392	17 352	14 331
36 378	ELEKTRISCHE STAUBSAUGER	1000 ST	383	399	378	429	781	807
		1000 DM	65 412	66 729	62 773	72 242	132 141	135 015
36 379	ELEKTRISCHE DUNSTABZUGSHAUBEN	1000 ST	51	55	66	66	106	135
		1000 DM	9 421	9 690	11 276	11 823	19 111	23 099
36 381	TISCH- U. EINBAUKUEHLSCHRAENKE (MIT ELEK- TRISCH ANGETRIEBENEM KOMPRESSOR)	1000 ST	110	138	114	139	248	253
		1000 DM	48 853	59 960	49 562	63 818	108 813	113 380
36 382	KOMBINIERTER KUEHL- U. GEFRIERSCHRAENKE	1000 ST	36	41	31	42	77	73
		1000 DM	23 859	25 929	21 201	29 153	49 786	50 354
36 389	KAEITEMITTELVERDICHTER U. KAEITEMITTELVER- DICHTERSAETZE BIS 0,4 KW	1000 ST	421	402	330	351	823	681
		1000 DM	31 392	29 640	23 698	25 268	61 032	48 966

6 PRODUKTION AUSGEWAHLTER ERZEUGNISSE

EB.-NR.	ERZEUGNIS	EINHEIT	1986		1987		JAN. BIS	FEB.
			JANUAR	FEBRUAR	JANUAR	FEBRUAR	1986	1987
36 393	ELEKTRISCHE HAUSHALTSWASCHMASCHINEN MIT EINEM FUELLGEWICHT BIS 6 KG TROCKENWAESCHE (VOLLAUTOMATEN)	1000 ST 1000 DM	185 168 643	171 155 796	182 163 204	188 174 383	357 324 439	369 337 587
36 396	ELEKTRISCHE WAESCHETROMMELTROCKNER MIT EINEM FUELLGEWICHT BIS 6 KG TROCKENWAESCHE	1000 ST 1000 DM	61 46 133	57 43 573	62 45 398	66 51 153	118 89 706	130 96 551
36 411	ZWECKLEUCHTEN-INNENLEUCHTEN, -AUSSENLEUCHTEN U. -SONDERLEUCHTEN	1000 ST 1000 DM	2 330 122 728	2 220 127 537	2 212 121 077	2 386 138 148	4 551 250 265	4 599 259 225
36 414	WOHNRAUM- U. REPRESENTATIVLEUCHTEN	1000 ST 1000 DM	1 819 71 437	1 785 73 156	1 766 71 848	1 751 74 257	3 605 144 593	3 517 146 105
36 441	ALLGEBRAUCHSLAMPEN IN GEWOEHNLICHEN FORMEN	1000 ST 1000 DM	13 252 10 229	14 422 10 711	12 786 9 795	14 113 11 374	27 675 20 940	26 900 21 169
36 442	ALLGEBRAUCHSLAMPEN IN ZWECK- U. ZIERFORMEN	1000 ST 1000 DM	5 222 4 303	5 169 4 373	4 966 4 290	6 456 5 494	10 391 8 676	11 422 9 784
36 447	FAHRZEUGKLEINLAMPEN (OHNE FAHRADLAMPEN)	1000 ST 1000 DM	40 934 31 014	41 294 29 659	39 647 28 930	44 119 33 634	82 228 60 673	83 766 62 764
36 519	GERAETE U. EINRICHTUNGEN DER DRAHTNACHRICHTENTECHNIK	T 1000 DM	7 209 576 326	7 512 641 157	5 693 490 840	6 755 604 716	14 721 1 217 485	12 446 1 095 556
36 531	GERAETE U. EINRICHTUNGEN DER FUNKUEBERTRAGUNGSTECHNIK, AUCH FERNSEHKAMERAS	T 1000 DM	413 128 796	585 172 290	393 128 693	587 175 269	998 301 086	979 303 962
36 624	RUNDFUNKEMPFANGSGERAETE FUER KRAFTFAHRZEUGE	1000 ST 1000 DM	211 65 243	235 82 272	227 89 716	271 108 331	445 147 515	498 198 047
36 629	FARBfernsehgeraete 1)	1000 ST 1000 DM	298 250 634	335 275 981	255 231 627	324 287 691	633 526 615	579 519 318
36 631	ELEKTR.BILD-U.TONAUFZEICHNUNGSGERAETE (VIDEORECORDER)	1000 ST 1000 DM	162 138 257	176 156 083	209 150 851	216 155 727	338 294 340	426 306 578
36 637	LAUTSPRECHER MIT GEHAUSE	1000 ST 1000 DM	246 16 418	224 19 408	120 15 089	127 16 423	470 35 826	247 31 512
36 638	SCHALLPLATTEN (BESPIELT)	1000 ST 1000 DM	20 106 54 468	17 803 46 233	18 771 61 185	15 413 60 335	37 909 100 701	38 185 121 520
36 656	OPTOELEKTRONISCHE HALBLEITERBAUELEMENTE	1000 ST 1000 DM	3 939 6 684	7 301 2 301	5 270 9 461	2 367 8 668	11 240 14 985	7 637 16 129
36 657	TRANSISTOREN, DIODEN, SCHEIBEN (WAFER)	1000 ST 1000 DM	71 256 13 393	139 902 20 209	73 936 14 371	139 265 23 218	211 158 33 602	213 201 37 589
	BAUELEMENTE DER ELEKTRONISCHEN SCHALTUNGSTECHNIK							
36 671	SCHICHTFESTWIDERSTAENDE	1000 ST 1000 DM	490 937 12 983	518 957 14 805	491 601 13 202	543 613 13 830	1 009 894 27 786	1 035 215 27 032
36 672	SCHICHTSTELLWIDERSTAENDE	1000 ST 1000 DM	3 908 4 292	4 025 4 618	3 205 4 206	3 520 4 778	7 933 8 910	6 726 8 984
36 673	ELEKTROLYTKONDENSATOREN (OHNE STARKSTROMKONDENSATOREN)	1000 ST 1000 DM	40 907 21 732	43 702 23 991	46 942 23 022	50 502 26 959	84 608 45 723	97 444 49 981
36 674	PAPIER-, METALLPAPIER- U. KUNSTSTOFFFOLIENKONDENSATOREN	1000 ST 1000 DM	101 879 19 531	100 497 20 174	105 431 20 193	124 258 23 362	202 376 39 705	229 689 43 555
36 675	INDUKTIVITAETEN	1000 ST 1000 DM	82 911 37 378	88 862 37 626	88 343 35 246	96 197 41 651	171 773 75 004	186 540 76 899
36 676	SCHALTER U. SCHALTERSAETZE	1000 ST 1000 DM	19 713 24 951	22 419 32 664	26 855 31 349	27 495 34 014	42 131 57 615	54 350 65 363
36 677	VERBINDUNGSELEMENTE	1000 ST 1000 DM	626 023 95 173	675 579 93 309	658 245 100 486	739 181 101 606	1 301 603 188 482	1 397 426 202 092
36 678	AKTIVE INTEGR. SCHALTUNGEN, MONOLITHISCH	1000 ST 1000 DM	28 540 62 778	39 267 85 740	35 226 60 672	41 865 66 756	67 807 148 518	77 091 129 428
36 679	LEITERPLATTEN (UNBESTUECKT)	1000 ST 1000 DM	33 335 87 862	34 246 86 924	32 122 79 724	33 851 81 922	67 581 174 806	65 973 161 646
36 719	ELEKTRISCHE MESSGERAETE	1000 ST 1000 DM	2 570 296 761	2 630 338 967	2 244 317 978	2 563 356 882	5 200 635 728	4 807 674 860
36 735	ELEKTRIZITAETSZAEHLER FUER MEHRPHASENWECHSELSTROM	1000 ST 1000 DM	83 14 996	74 12 874	57 9 922	71 12 957	157 27 870	129 22 879
36 774	ELEKTRISCHE REGEL- U. STEUERUNGSGERAETE U. EINRICHTUNGEN (OHNE ELEKTR. ZEITAUSSCHUESER, ZEITSCHALTGERAETE U. RELAIS NACH VDE 0435)	1000 ST 1000 DM	3 151 415 470	3 158 472 265	2 743 393 167	3 163 451 946	6 309 887 735	5 906 845 113
36 775	ELEKTRISCHE ZEITAUSSCHUESER FUER TARIFZWECKE U. ELEKTRISCHE ZEITSCHALTGERAETE	1000 ST 1000 DM	751 19 666	792 19 668	699 18 418	720 20 019	1 543 39 334	1 419 38 437
36 776	RELAIS NACH VDE 0435	1000 ST 1000 DM	3 857 52 699	3 911 52 857	3 528 48 746	3 504 51 353	7 766 105 556	7 031 100 099
36 811	ELEKTROMEDIZINISCHE ROENTGENEINRICHTUNGEN	1000 ST 1000 DM	32 145 792	28 172 939	26 165 705	28 150 957	60 318 731	54 316 662
36 812	ELEKTRODENTALE EINHEITEN U. GERAETE	1000 ST 1000 DM	12 28 307	12 26 585	9 26 540	11 28 157	24 54 892	20 54 697
36 819	GERAETE FUER DIE ELEKTRODIAGNOSE U. PATIENTENUEBERWACHUNG (OHNE ULTRASCHALLDIAGNOSEGERAETE U. ELEKTROKARDIOGRAFEN)	ST 1000 DM	23 441 16 372	22 663 16 193	34 036 15 310	34 215 17 023	46 104 32 565	68 251 32 333
36 829	ELEKTROKOHLEN U. -BUERSTEN (EINSCHL. BUERSTENHALTERN ABER OHNE STABELEKTRODEN)	T 1000 DM	10 166 72 204	10 363 71 654	7 943 59 910	8 768 63 979	20 529 143 858	16 711 123 889

1) EINSCHL. KOFFEREMPFANGSGERAETE U. FERNSEHCHASSIS.

6 PRODUKTION AUSGEWAHLTER ERZEUGNISSE

EB.-NR.	ERZEUGNIS	EINHEIT	1986		1987		JAN. BIS	FEB.
			JANUAR	FEBRUAR	JANUAR	FEBRUAR	1986	1987
36 844	ELEKTRISCHE BAHNSIGNAL- U. -SICHERUNGS-GERAETE	T 1000 DM	444 23 900	214 14 429	425 22 645	193 10 561	656 36 329	618 33 206
36 846	ELEKTRISCHE GERAETE FUER SICHERHEITS- U. -ALARMANLAGEN	T 1000 DM	333 26 607	301 24 249	317 25 803	333 30 587	634 50 856	649 56 390
36 869	ELEKTRISCHE AUSRUESTUNG FUER KRAFTFAHRZEUGE U. VERBRENNUNGSMOTOREN	T 1000 DM	14 329 429 393	14 856 432 125	13 395 433 204	15 526 503 384	29 185 861 518	28 921 936 588
FEINMECHANISCHE U. OPTISCHE ERZEUGNISSE:								

UHREN								

37 113	KONTAKTLINSEN U. BRILLENGLAESER AUS GLAS U. KUNSTSTOFF, OPTISCH BEARBEITET	1000 ST 1000 DM	3 215 62 507	3 208 62 728	3 089 65 982	3 337 71 481	6 423 125 235	6 426 137 463
37 114	FASSUNGEN AUS EDELMETALL	1000 ST 1000 DM	169 8 663	175 6 282	115 5 841	168 8 155	343 16 945	283 13 996
37 115	FASSUNGEN AUS KUNSTSTOFF	1000 ST 1000 DM	616 18 655	615 17 800	571 17 600	710 22 420	1 231 36 455	1 281 40 020
37 132	MIKROSKOPE (OHNE ELEKTRONEN-, SCHUELER- U. MESSMIKROSKOPE)	ST 1000 DM	2 976 16 702	3 362 17 804	2 135 13 792	3 390 18 451	6 338 34 506	5 525 32 243
37.174	FEINMESS- U. FEINPRUEFINSTRUMENTE MIT OPTISCHER VORRICHTUNG	ST 1000 DM	990 17 711	1 348 21 572	1 233 22 209	1 666 23 535	2 338 39 283	2 899 45 744
37 175	OPTISCHE INSTRUMENTE FUER CHEMISCHE U. PHYSIKALISCHE UNTERSUCHUNGEN	ST 1000 DM	649 6 877	579 10 442	616 6 790	746 8 636	1 228 17 319	1 362 15 626
37 191	OPHTHALMOLOGISCHE UNTERSUCHUNGS- U. MESSGERAETE; GERAETE FUER DIE BRILLENBESTIMMUNG	ST 1000 DM	6 224 9 678	7 862 9 745	6 607 11 344	5 958 7 734	14 106 19 423	12 565 19 076
37 192	KOERPERHOEHLBETRACHTUNGSGERAETE (ENDOSKOPE)	ST 1000 DM	5 809 13 397	6 330 19 002	5 951 14 104	7 390 18 726	12 139 32 399	13 341 32 830
37 212	FOTOAPPARATE (OHNE SPEZIALKAMERAS)	1000 ST 1000 DM	73 7 004	72 6 383	65 4 319	80 5 323	145 13 387	145 9 642
37 214	KOPIERMASCHINEN U. -APPARATE FUER FOTO- U. VERVIELFAELTIGUNGSZWECKE (OHNE VERVIELFAELTIGUNGS- U. LICHTPAUSMASCHINEN)	ST 1000 DM	6 789 27 267	7 859 45 144	6 507 42 406	7 065 39 423	14 646 72 411	13 572 81 829
37 251	STEBBILDWERFER	ST 1000 DM	40 496 14 946	41 421 14 959	41 978 12 706	46 112 16 583	81 919 29 907	90 090 29 289
37 531	PRAEZISIONSWAAGEN (OHNE ANALYSENWAAGEN)	ST 1000 DM	7 174 11 394	6 506 9 029	7 979 11 213	10 416 13 852	13 680 20 423	18 395 25 065
37 538	FEINMECHANISCHE GERAETE ZUM MESSEN VON GEOMETRISCHEN GROESSEN	1000 ST 1000 DM	392 26 888	437 28 751	386 31 747	383 37 030	830 55 639	765 68 777
FEINMECHANISCHE BETRIEBSMESS- U. REGEL-GERAETE								
37 551	FEINMECHANISCHE GERAETE ZUM MESSEN VON MECHANISCHEN GROESSEN (BETRIEBSMESS-GERAETE)	1000 ST 1000 DM	671 29 957	653 30 783	731 28 701	871 33 577	1 324 60 740	1 601 62 278
37 552	ANDERE FEINMECHANISCHE BETRIEBSMESS-GERAETE	1000 ST 1000 DM	4 372 80 410	4 516 74 812	3 860 65 783	4 330 70 480	8 887 155 222	8 190 136 263
37 553	GASZAEHLER (OHNE STATIONS-GASZAEHLER)	1000 ST 1000 DM	67 7 795	74 8 441	92 9 617	89 9 151	141 16 236	181 18 768
37 554	WASSERZAEHLER	1000 ST 1000 DM	208 12 378	200 12 677	186 11 500	189 11 766	409 25 055	375 23 266
37 555	SONSTIGE FLUESSIGKEITZAEHLER	1000 ST 1000 DM	5 7 544	5 9 402	5 6 658	6 7 863	10 16 946	10 14 521
37 556	REGLER U. REGLERANLAGEN	1000 ST 1000 DM	146 14 339	152 15 513	119 12 931	117 14 437	300 29 852	236 27 368
37 561	PHYSIKALISCHE, CHEMISCHE U. TECHNOLOGISCHE LEHRMITTEL U. MODELLE	1000 ST 1000 DM	82 5 117	97 5 780	74 4 924	87 5 227	178 10 897	160 10 151
37 594	UMGEBUNGSLUFT-ABHAENIGE ATEMSCHUTZGERAETE (EINSCHL. ZUBEHOER)	1000 ST 1000 DM	293 19 984	304 16 051	263 16 032	346 26 128	597 36 035	609 42 160
37 719	UHREN MIT KLEINUHRWERK	1000 ST 1000 DM	193 12 578	255 16 196	156 11 063	232 15 555	448 28 774	388 26 616
37 731	WECKER, WANDUHREN U. SONSTIGE UHREN (OHNE TECHNISCHE UHREN) MIT BATTERIEANTRIEB	1000 ST 1000 DM	1 324 27 426	1 278 27 425	1 102 19 987	1 336 23 643	2 602 54 651	2 438 43 630
37 739	ARMATURBRETTUHREN U. DGL. FUER KRAFTFAHRZEUGE, SCHIFFE U. A. FAHRZEUGE	1000 ST 1000 DM	440 11 783	415 11 668	430 11 265	487 13 125	855 23 451	917 24 390
37 777	ELEKTRISCHE ODER ELEKTRONISCHE BATTERIEWERKE FUER UHREN, GANGFERTIG (OHNE KLEINUHRWERKE)	1000 ST 1000 DM	2 299 11 325	2 294 11 119	2 058 9 474	2 642 11 898	4 593 22 444	4 700 21 372

6 PRODUKTION AUSGEWAHLTER ERZEUGNISSE

EB.-NR.	ERZEUGNIS	EINHEIT	1986		1987		JAN. BIS	FEB.
			JANUAR	FEBRUAR	JANUAR	FEBRUAR	1986	1987
EISEN-, BLECH- U. METALLWAREN								
38 231	KREISSAEGEBLAETTER FUER HOLZ 1)	T	205	222	174	207	427	381
		1000 DM	2 565	2 663	2 217	2 645	5 228	4 862
38 232	KREISSAEGEBLAETTER, MIT EINZELZAEHNEN ODER MIT SEGMENTEN BESTUECKT, FUER METALL (OHNE SAEGEBLAETTER NACH DIN 1837, 1838 U. AE. SONDERKONSTRUKTIONEN 1)	T	307	323	152	161	631	312
		1000 DM	5 457	5 570	4 109	3 878	11 027	7 987
38 233	LANGSAEGEBLAETTER U. HANDSAEGEN ALLER ART FUER METALL 1)	T	97	94	74	80	191	154
		1000 DM	3 595	3 544	2 771	3 005	7 139	5 776
38 234	BANDSAEGEBLAETTER FUER METALL 1)	T	158	182	146	155	340	301
		1000 DM	5 309	6 063	4 830	5 173	11 372	10 003
38 241	FRAESER, FRAESKOEEPFE (SOWIE DAZUGEHUERIGE EINSATZMESSER) U. VERWANDTE MASCHINENWERKZEUGE FUER HOLZ, KUNSTSTOFF U. AE. NICHT-METALLISCHE WERKSTOFFE 1)	T	106	113	76	83	219	159
		1000 DM	9 014	9 702	5 494	6 690	18 716	12 184
38 248	RUNDE MASCHINENMESSER (KREISSMESSER) FUER METALL 1)	T	37	31	53	64	65	117
		1000 DM	2 781	2 608	3 605	3 465	5 385	7 070
38 249	ANDERE MASCHINENMESSER, EINSCHL. STANZMESSER FUER METALL 1)	T	212	226	203	204	438	407
		1000 DM	3 398	4 471	3 379	4 038	7 869	7 417
38 259	ZANGEN, BLECHSCHEREN, FEILEN U. AE.	T	1 017	1 067	975	1 001	2 084	1 976
		1000 DM	18 638	20 385	17 625	19 141	39 023	36 766
38 261	DREHWERKZEUGE U. AE. EINZAHNIGE ZERSPANUNGSWERKZEUGE FUER METALL 1)	T	86	71	64	65	157	129
		1000 DM	4 190	3 636	4 619	5 092	7 826	9 711
38 271	SCHRAUBZWINGEN U. AE. VERLEIMUNGSWERKZEUGE, DIELENPRESSEN, HOBELBANKSPINDELN, -HAKEN U. -ZUBEHOER	T	953	1 060	744	967	2 013	1 711
		1000 DM	4 297	5 394	3 847	4 274	9 691	8 121
38 272	SCHRAUBENDREHER (SCHRAUBENZIEHER) U. SCHRAUBENDREHEREINSAETZE	T	828	833	799	814	1 661	1 612
		1000 DM	14 934	14 382	12 797	14 263	29 316	27 060
38 272	STECKSCHLUESSEL, STECKSCHLUESSELEINSAETZE U. DAZUGEHUERIGE VERBINDUNGS- U. ANTRIEBSTEILE	T	562	602	543	610	1 164	1 152
		1000 DM	9 702	11 578	10 719	11 566	21 280	22 285
38 274	MAUL- U. RINGSCHLUESSEL SOWIE SONSTIGE FLACHE SCHRAUBENSCHLUESSEL, FEST	T	1 364	971	902	986	2 334	1 887
		1000 DM	16 089	17 006	14 675	15 742	35 095	30 417
38 281	HARTMETALLPLATTEN, -STAEBE, -FORMKOEPPER	T	102	91	77	98	193	176
		1000 DM	21 517	18 919	14 606	18 906	40 436	33 512
38 282	HARTMETALL- U. HARTMETALLBESTUECKTE DREHWERKZEUGE U. AE. EINZAHNIGE ZERSPANUNGSWERKZEUGE FUER METALL U. NICHTMETALLISCHE WERKSTOFFE	T	222	273	215	249	495	463
		1000 DM	27 274	29 915	28 056	31 890	57 189	59 946
38 283	HARTMETALL- U. HARTMETALLBESTUECKTE ZERSPANUNGSWERKZEUGE FUER HOLZ, KUNSTSTOFF U. AE. NICHTMETALLISCHE WERKSTOFFE	T	44	44	42	45	88	87
		1000 DM	7 402	7 901	7 734	8 517	15 303	16 251
38 284	HARTMETALLBESTUECKTE SAEGEBLAETTER	T	167	155	277	276	326	553
		1000 DM	8 885	8 477	8 102	8 652	17 362	16 754
38 285	HARTMETALL-KALTPRESSWERKZEUGE FUER DIE MASSIVUMFORMUNG VON METALL SOWIE ZIEHWERKZEUGE FUER DRAHT-, ROHR- U. STANGENZUG U. AE. WERKZEUGE FUER DIE SPANLOSE UMFORMUNG VON METALL	T	53	57	40	62	110	103
		1000 DM	5 027	5 834	5 067	5 626	10 861	10 693
38 287	VIELKORN-DIAMANTWERKZEUGE ZUM SAEGEN	1000 DM	2 776	2 943	3 032	3 051	5 719	6 083
38 311	RAUMHEIZOEFEN AUS GUSS U. BLECH (EINSCHL. GROSSRAUMHEIZOEFEN)	ST	56 497	59 113	57 167	51 702	115 610	108 869
		1000 DM	27 066	27 880	28 596	26 166	54 946	54 762
38 312	GAS-STANDHERDE (EINSCHL. GASZUSATZHERDEN U. GAS-SONDERHERDEN)	ST	8 770	9 520	10 597	11 238	18 290	21 835
		1000 DM	4 639	4 856	4 881	5 840	9 495	10 721
38 314	GROSSKUECHENGERAETE (OHNE FLEISCHEREIKOCHANLAGEN U. OHNE GROSSKUECHENMASCHINEN)	ST	6 056	6 125	7 834	8 849	12 181	16 683
		1000 DM	13 763	14 771	18 522	18 225	28 534	36 747
38 316	WASSERHEIZER, AUCH UMLAUF-WASSERHEIZER MIT GASBEHEIZUNG (AUCH KOMBINIERT)	ST	117 626	109 712	103 220	111 828	227 338	215 048
		1000 DM	82 104	74 879	79 580	81 041	156 983	160 621
38 410	GERAETE U. BEDARFSARTIKEL AUS STAHLBLECH HAUSHALTS-, KUECHEN- U. AE. GERAETE AUS STAHLBLECH	T	2 960	2 811	2 626	2 869	5 771	5 495
		1000 DM	44 940	41 732	40 542	45 990	86 672	86 532
38 412	MUELLGEFAESSE, ABFALLTONNEN U. GROSSRAUMMUELLBEHAELTER	T	1 174	1 520	1 008	1 292	2 694	2 300
		1000 DM	4 535	6 507	4 298	5 796	11 042	10 094
38 413	STAHLBADEWANNEN (OHNE GUSSEISERNE)	T	4 066	4 097	3 404	3 476	8 163	6 881
		1000 DM	13 500	13 264	10 873	11 681	26 764	22 554
38 414	SPUELBECKEN U. ABDECKUNGEN FUER SPUELTISCHE	T	816	879	829	866	1 694	1 695
		1000 DM	16 620	16 898	16 199	16 489	33 518	32 688
38 415	LOCHBLECHE AUS STAHL, IN TAFELN ODER ROLLEN	T	3 910	4 075	3 083	3 422	7 985	6 505
		1000 DM	18 329	19 339	14 463	15 289	37 668	29 752

1) OHNE HARTMETALLBESTUECKTE.

6 PRODUKTION AUSGEWAHLTER ERZEUGNISSE

EB.-NR.	ERZEUGNIS	EINHEIT	1986		1987		JAN. BIS	FEB.
			JANUAR	FEBRUAR	JANUAR	FEBRUAR	1986	1987
38 416	STAHLLEITPLANKEN	T	7 265	3 743	4 773	4 745	11 008	9 518
		1000 DM	7 702	4 840	5 478	5 481	12 542	10 959
38 417	STAHLRADIATOREN, PLATTENHEIZKORPER (WAND- FLAECHEHEIZKORPER) U. SONST. HEIZKORPER	T	9 599	9 151	7 942	8 895	18 750	16 837
		1000 DM	36 451	34 940	32 116	35 341	71 391	67 457
38 418	DRUCKWASSERKESSEL, KONDENSAT- U. WRASENBE- HAELTER; AUSDEHNUNGSGEFAESSE; HEIZUNGS- BOILER U. AE. UNBEHEIZTE BEHAELTER FUER WASSERERWAERMJUNGSANLAGEN	T	2 776	2 905	2 442	2 607	5 681	5 049
		1000 DM	19 545	23 211	19 467	19 950	42 756	39 417
36 419	GEPRESSTE BOEDEN (KESSELBOEDEN)	T	4 928	5 473	3 614	3 693	10 401	7 307
		1000 DM	12 411	14 292	10 675	10 363	26 703	21 038
38 420	STAHLTUEREN AUS GEFALZTEN BLECHPROFILIEN, AUCH FEUERSCHUTZTUEREN	T	10 425	9 096	6 793	9 119	19 521	17 913
		1000 DM	21 934	18 373	19 739	22 184	40 307	41 923
38 422	STAHLTORE AUS GEFALZTEN BLECHPROFILIEN (AUCH MIT PLATTENFUELLUNGEN AUS ANDEREN WERK- STOFFEN)	T	4 686	4 195	5 230	5 064	8 862	10 294
		1000 DM	17 937	18 400	21 949	21 542	36 337	43 491
38 423	TRENNWAENDE AUS GEFALZTEN BLECHPROFILIEN	T	832	761	720	997	1 593	1 716
		1000 DM	8 261	7 641	6 819	8 560	15 902	15 379
38 424	STAHLTUERZARGEN AUS GEFALZTEN BLECHPROFILIEN	T	2 022	1 751	1 756	1 907	3 773	3 663
		1000 DM	6 252	6 040	5 972	6 409	12 292	12 381
38 425	HAUS- U. WANDVERKLEIDUNGEN AUS STAHLBLECH	T	9 885	6 303	8 499	8 554	18 188	17 053
		1000 DM	24 012	20 029	19 126	20 605	44 041	39 731
38 426	LAGER- U. TRANSPORTBEHAELTER AUS STAHLBLECH TRANSPORTFAESSE	T	20 770	21 862	17 789	20 310	42 632	38 099
		1000 DM	47 005	48 481	42 167	49 956	95 486	92 123
38 427	TROMMELN	T	2 013	1 926	2 501	1 727	3 936	4 226
		1000 DM	6 259	5 930	7 112	5 487	12 189	12 599
38 428	PALETTEN, STAPELBEHAELTER, -PLATTEN U. AE. ERZEUGNISSE	T	6 580	6 564	6 080	6 201	13 144	12 281
		1000 DM	18 543	19 186	16 304	16 975	37 729	33 279
38 429	ORTSFESTE BEHAELTER (LAGERBEHAELTER) BIS 100 M3 INHALT	T	4 376	5 158	4 094	5 100	9 535	9 194
		1000 DM	13 557	14 515	13 124	15 024	28 072	28 148
	MOEBEL AUS STAHL- U. NE-METALLROEHREN SOWIE -PROFILIEN (OHNE MEDIZINISCH-CHIRURGISCHE MOEBEL, DENTALSTUEHLE U. AE.)							
38 430	SCHUL- U. BUEROMOEBEL	T	1 758	1 891	1 617	1 943	3 649	3 560
		1000 DM	11 638	12 846	10 503	13 619	24 486	24 122
38 432	FAHRZEUGSITZE (AUCH GEPOLSTERT)	T	3 655	3 710	4 648	4 798	7 365	9 447
		1000 DM	54 395	52 071	63 903	64 230	106 466	128 133
38 433	SITZMOEBEL (AUCH GEPOLSTERT)	T	5 275	5 804	4 772	6 083	11 078	10 855
		1000 DM	62 777	68 455	58 829	69 693	131 232	128 522
38 434	SONSTIGE MOEBEL, AUCH CAMPING-, GARTEN- U. TERRASSENMOEBEL	T	8 363	8 698	6 607	7 820	17 061	14 627
		1000 DM	70 668	80 061	63 447	78 562	150 729	142 009
38 435	STAHL- U. NE-METALLBLECHEINRICHTUNGEN: SCHREIBTISCHE U. ANDERE BUEROMOEBEL BIS SCHREIBTISCHHOEHE	T	2 108	2 402	2 476	2 954	4 510	5 430
		1000 DM	13 642	14 577	16 410	19 127	28 219	35 537
38 436	BUEROSCHRAENKE MIT TUEREN UND/ODER ROLLAEDEN	T	1 876	1 936	1 858	2 106	3 812	3 965
		1000 DM	10 806	10 815	10 557	11 736	21 621	22 283
38 438	BUEROSCHRAENKE MIT SCHUBLADEN	T	778	875	819	779	1 653	1 596
		1000 DM	4 803	5 370	4 834	4 854	10 173	9 688
38 439	PALETTENREGALE U. FACHBODENREGALE UEBER 4 M HOEHE	T	4 597	5 072	4 437	5 179	9 669	9 616
		1000 DM	11 733	13 986	11 390	14 002	25 719	25 392
38 440	KLEIDERSCHRAENKE	T	1 048	1 225	1 153	1 127	2 273	2 280
		1000 DM	4 930	5 830	5 650	5 717	10 760	11 367
38 441	WERKZEUG- U. WERKZEUGSCHUBLADENSCHRAENKE	T	1 385	1 405	1 227	1 401	2 789	2 628
		1000 DM	7 700	7 527	6 605	7 736	15 227	14 341
38 442	SPELTISCHE AUS STAHLBLECH (OHNE LABOR- SPELEINRICHTUNGEN)	T	436	450	493	498	886	990
		1000 DM	5 806	6 056	6 983	6 958	11 864	13 941
38 443	SPEZIALEINRICHTUNGEN FUER LABORATORIEN	T	186	350	149	232	536	381
		1000 DM	4 334	5 634	3 731	4 891	9 968	8 622
	GERAETE U. BEDARFSARTIKEL AUS NE-METALL- BLECHEN							
38 445	GROSSKUECHENGESCHIRRE	T	51	32	31	13	83	43
		1000 DM	1 178	744	804	535	1 922	1 339
38 446	SONSTIGE HAUSHALTS-, KUECHEN- U. AE. GERAETE	T	159	137	97	107	296	205
		1000 DM	2 376	2 084	1 685	1 732	4 460	3 417
38 447	SCHILDER AUS NE-METALLBLECH (OHNE KRAFT- FAHRZEUGKENNZEICHEN) BEDRUCKT, GEAETZT U. AE.	T	390	394	375	396	784	771
		1000 DM	17 710	17 883	15 883	16 621	35 593	32 504
38 449	HAUS- U. WANDVERKLEIDUNGEN	T	457	421	420	468	878	888
		1000 DM	7 476	6 615	6 161	6 929	14 091	13 090
38 450	ROLLAEDEN (OHNE ROLLTORE), SCHEREN- U. ROLLGITTER	T	1 028	754	917	885	1 782	1 802
		1000 DM	13 605	12 113	12 053	12 793	25 718	24 846
38 461	JALOUSIEN	T	641	709	774	827	1 350	1 602
		1000 DM	15 458	16 461	18 399	19 148	31 919	37 547

6 PRODUKTION AUSGEWAHLTER ERZEUGNISSE

EB.-NR.	ERZEUGNIS	EINHEIT	1986		1987		JAN.	BIS	FEB.
			JANUAR	FEBRUAR	JANUAR	FEBRUAR	1986	1987	
38 462	GELDSCHRAENKE U. TRESORANLAGEN	T	1 547	1 522	1 844	2 058	3 069	3 902	
		1000 DM	10 933	10 879	10 877	15 577	21 812	26 454	
38 463	STUFENLEITERN U. TRITTE (OHNE SOLCHE AUS HOLZ)	T	1 110	1 157	1 034	1 049	2 267	2 083	
		1000 DM	6 841	9 501	8 491	9 234	18 342	17 725	
38 464	METALLSCHLAEUCHE U. BIEGSAME WELLEN SOWIE DEREN TEILE	T	961	1 040	862	1 050	2 001	1 911	
		1000 DM	17 262	19 831	16 728	16 814	37 093	35 542	
38 465	DREI- U. MEHRRADRIGE HANDTRANSPORTGERAEETE BIS EINSCHL. 1 T TRAGLAST	T	1 531	1 501	1 589	1 710	3 032	3 299	
		1000 DM	10 568	10 669	9 924	11 997	21 237	21 921	
38 466	RAEDER, LENK- U. BOCKROLLEN, DEREN TEILE SOWIE LENK- U. BOCKGABELN FUER HANDTRANSPORTGERAEETE	T	3 034	3 257	2 876	3 311	6 291	6 187	
		1000 DM	17 285	16 584	17 734	20 870	35 869	36 604	
38 467	FEINSTBLECHPACKUNGEN FUER NAHRUNGSMITTEL, GETRAENKE, TABAKWAREN (OHNE SOLCHE AUS NE-METALL)	T	23 797	22 220	20 821	22 773	46 017	43 594	
		1000 DM	86 123	82 959	77 126	84 119	169 062	161 247	
38 468	FEINSTBLECHPACKUNGEN FUER FARBEN, LACKE U. VERWANDTE ERZEUGNISSE (OHNE SOLCHE AUS NE-METALL)	T	6 353	6 041	5 581	6 180	12 394	11 760	
		1000 DM	25 695	24 217	23 426	25 948	49 912	45 376	
38 469	DRUCKZERSTAEUBERDOSEN (AEROSOLDOSSEN) (AUCH VENTILTUELLER FUER DRUCKZERSTAEUBERDOSEN, ABER OHNE SOLCHE AUS ALUMINIUM)	T	4 292	3 903	4 367	4 362	8 195	8 769	
		1000 DM	17 383	15 412	17 426	17 819	32 795	35 247	
38 512	KOFFER-, MAPPEN- U. ANDERE LEDERWAREN-SCHLUESSER U. -BESCHLAEGE	T	656	644	464	479	1 300	943	
		1000 DM	7 627	7 507	5 751	5 867	15 134	11 638	
38 531	MOEBEL- U. APPARATEROLLEN (OHNE RAEDER, LENK- U. BOCKROLLEN U. AE. FUER HANDTRANSPORTGERAEETE)	T	1 531	1 609	1 306	1 229	3 140	2 535	
		1000 DM	12 371	12 844	10 913	10 631	25 215	21 544	
38 532	MOEBELINNEN- U. -AUSSEN-BESCHLAEGE	T	14 476	14 532	13 206	14 847	29 006	28 055	
		1000 DM	66 638	66 742	70 698	70 319	133 380	141 017	
38 541	ZYLINDERTUERSCHLUESSER	T	346	325	355	340	673	695	
		1000 DM	4 825	4 792	5 304	4 973	9 617	10 277	
38 542	EINSTECK- U. SONSTIGE TUERSCHLUESSER	T	984	941	1 017	1 043	1 925	2 060	
		1000 DM	9 218	8 836	10 051	10 743	16 054	20 794	
38 561	KRAFTFAHRZEUGSCHLUESSER U. -BESCHLAEGE	T	11 590	10 086	11 542	11 637	21 675	23 179	
		1000 DM	151 188	142 213	155 799	157 809	293 401	313 608	
38 571	FENSTER- U. OBERLICHT-BESCHLAEGE U. -VERSCHLUESSE (OHNE RIEGEL, SCHARNIERE, FITSCHEN U. ROLLEN)	T	5 379	4 703	5 242	5 453	10 082	10 695	
		1000 DM	50 027	52 162	49 244	56 951	102 189	106 195	
38 573	TUERGRIFFE, -KNOEPFE U. ZUGEHOEERIGE BESCHLAEGE	T	1 113	1 110	1 014	1 001	2 223	2 015	
		1000 DM	24 778	23 374	23 448	23 103	48 152	46 551	
38 711	ARBEITSMESSER MIT FESTSTEHENDER KLINGE	1000 ST	2 138	1 460	1 591	1 771	3 598	3 361	
		1000 DM	12 300	9 362	8 640	10 590	21 662	15 230	
38 712	FEINE SCHEREN	1000 ST	2 681	2 661	1 973	1 998	5 342	3 971	
		1000 DM	9 898	9 753	7 792	7 898	19 651	15 690	
38 741	BESTECKE U. AEHNLICHE TISCHGERAEETE (OHNE TAFELGERAEETE)	1000 DM	21 641	19 503	18 622	21 029	41 144	39 651	
38 821	TAFELGESCHIRR U. AE. TAFELGERAEETE AUS METALL	T	345	365	310	397	713	707	
		1000 DM	10 364	10 588	8 319	11 014	20 952	19 333	
38 822	GALANTERIEWAREN (OHNE MEDAILLEN U. PLAKETTEN)	1000 DM	20 782	19 895	17 864	19 546	40 677	37 410	
38 834	STEMPELAPPARATE U. VERWANDTE ERZEUGNISSE	1000 DM	15 555	15 615	14 459	19 025	31 170	33 484	
38 843	FEINE HAUSHALTS-DRAHTWAREN	T	830	889	823	913	1 719	1 736	
		1000 DM	7 060	6 936	7 235	7 728	13 996	14 963	
38 844	FEINE GEWERBLICHE DRAHTWAREN	T	2 194	2 280	2 065	2 098	4 475	4 163	
		1000 DM	12 697	12 934	12 519	12 595	25 631	25 114	
38 851	DUEENNE BAENDER (0,021 BIS 0,200 MM) AUS ALUMINIUM U. ALUMINIUMLEGIERUNGEN)	T	6 683	6 704	7 015	6 534	13 387	13 549	
		1000 DM	59 172	57 133	58 253	54 182	116 305	112 435	
38 852	FOLIEN MIT EINER DICKE (OHNE UNTERLAGE) UNTER 0,021 MM AUS ALUMINIUM U. -LEGIERUNGEN	T	10 082	9 463	9 750	9 871	19 545	19 621	
		1000 DM	105 021	96 826	94 026	93 983	201 847	188 009	
38 855	DRUCKZERSTAEUBERDOSEN (AEROSOLDOSSEN) AUS ALUMINIUM (AUCH VENTILTUELLER FUER DRUCKZERSTAEUBERDOSEN)	T	619	744	654	693	1 363	1 347	
		1000 DM	6 670	9 727	8 552	9 149	18 397	17 701	
38 856	TUBEN AUS ALUMINIUM	T	506	476	558	555	984	1 113	
		1000 DM	15 977	15 032	15 701	15 934	31 009	31 635	
38 871	ANNAEH- U. EINNIETDRUCKKNOEPFE	1000 ST	355 042	337 253	300 885	306 837	692 295	607 722	
		1000 DM	7 039	7 374	7 305	7 497	14 413	14 802	
38 872	NAEHMASCHINENNADELN	T	41	35	44	35	76	79	
		1000 DM	10 997	9 875	12 354	10 479	20 872	22 833	

6 PRODUKTION AUSGEWAHLTER ERZEUGNISSE

EB.-NR.	ERZEUGNIS	EINHEIT	1986		1987		JAN. BIS	FEB.
			JANUAR	FEBRUAR	JANUAR	FEBRUAR	1986	1987
38 874	REISSVERSCHLUESSE AUS METALL	1000 M	1 108	1 074	886	886	2 182	1 773
38 876	DEKORATIONSMETALLWAREN (LAUFROLLENGARNITUREN, SCHLITZROHRE, GARDEROBEN, SPEZIAL-EINRICHTUNGEN FUER SCHAUFENSTER U. LAEDEN)	1000 DM	44 036	48 162	42 569	52 581	92 198	95 150
38 877	SPEZIALNAEGEL U. -STIFTE (GESCHNITTEN)	1000 DM	5 034	4 555	5 004	5 485	9 589	10 489
38 899	PRESS-, ZIEH- U. STANZTEILE AUS STAHL MIT EINEM STUECKGEWICHT UNTER 50 G (OHNE RIEMEN- U. SCHLAUCHVERBINDER, KLAMMERN, NIETE, STAUFFERBUECHSEN, OESEN FUER ZELTE, TEILE FUER ELEKTROTECHN. ERZEUGNISSE)	1000 DM	146 702	139 737	152 708	154 229	286 439	306 937
CHEMISCHE ERZEUGNISSE								
41 111	CHLOR	T *	292 736	282 132	289 227	281 341	574 870	570 566
41 137	RUSS	T	27 854	30 732	28 930	30 483	58 586	59 413
		1000 DM	49 805	55 583	36 644	41 882	105 388	80 526
41 153	SAUERSTOFF (1)	1000 M3*	331 405	369 167	329 296	344 715	700 572	674 011
41 211	SALZSAEURE, CHLORWASSERSTOFF, BER. AUF HCL	T *	77 325	79 159	75 156	79 812	156 484	154 974
41 229	SCHWEFELSAEURE, EINSCHL. OLEUM, BER. AUF SO3	1000 T *	266	270	282	255	556	537
41 231	SALPETERSAEURE, BER. AUF N	T *	57 749	53 146	52 485	48 731	110 895	101 216
41 240	OXIDE U. SAUERSTOFFSAEUREN DES PHOSPHORS, BER. AUF P2O5	T *	25 975	23 569	21 025	21 132	49 544	42 157
41 293	SILICIUMDIOXID (KIESELSAEUREANHYDRID), BER. AUF SiO2	T *	10 704	13 090	11 206	12 919	23 794	24 125
41 420	SYNTHESEAMMONIAK, BER. AUF N	T *	174 825	143 192	165 021	165 871	318 017	330 902
41 461	NATRIUMHYDROXID (AETZ-NATRON U. NATRONLAUGE), BER. AUF NaOH	T *	306 585	292 405	304 600	295 121	598 990	599 721
41 491	ALUMINIUMOXID, BER. AUF AL2O3	T *	118 096	95 345	102 631	94 690	213 441	197 321
41 492	ALUMINIUMHYDROXID, BER. AUF AL2O3	T *	143 115	120 239	120 907	116 368	263 354	237 275
41 495	ELEKTROKORUND	T	6 306	7 396	5 719	6 610	13 706	12 325
		1000 DM	12 041	13 990	9 663	12 274	26 031	21 937
41 522	CHLORIDE U. OXYCHLORIDE DER METALLE (2)	T *	19 023	18 403	19 023	17 636	37 426	36 659
41 545	NATRIUMSULFAT, BER. AUF Na2SO4	T *	15 240	15 042	13 862	14 461	30 262	28 343
41 593	NATRIUMCARBONAT (SODA), BER. AUF Na2CO3	T *	120 150	108 386	114 333	110 046	228 536	224 375
41 995	AKTIVIERTE MINERALISCHE STOFFE (OHNE AKTIVKOHLE)	T	39 462	35 588	34 510	35 639	75 050	70 149
		1000 DM	17 997	15 634	17 324	18 191	33 631	35 515
42 211	AETHYLEN, BER. AUF 100 VH	T *	240 915	215 247	248 185	226 510	456 162	474 695
42 212	PROPYLEN, BER. AUF 100 VH	T *	129 094	114 020	137 542	129 229	243 114	266 771
42 213	BUTADIEN, BUTYLENE, BER. AUF 100 VH	T *	111 105	106 604	124 687	114 015	217 709	238 702
42 241	REINBENZOLE, BER. AUF 100 VH	T *	150 732	135 467	119 608	128 208	286 199	247 816
42 242	REINTOLUOLE, BER. AUF 100 VH	T *	37 927	25 823	33 844	34 681	63 750	68 525
42 243	REINXYLOLE, BER. AUF 100 VH	T *	49 864	39 366	40 121	39 519	89 232	79 640
42 272	AETHYLENCHLORID, BER. AUF 100 VH	T *	137 603	135 061	153 502	141 134	272 664	294 636
42 277	VINYL- U. VINYLIDENCHLORID, MONOMER, BER. AUF 100 VH	T *	96 129	102 332	124 704	117 962	198 461	242 666
42 311	METHANOL, BER. AUF 100 VH	T *	43 565	29 734	27 946	29 746	73 299	57 692
42 511	AETHYLENOXID, BER. AUF 100 VH	T *	41 956	41 650	42 393	42 495	83 606	84 888
42 512	PROPYLENOXID, BER. AUF 100 VH	T *	44 892	40 451	47 058	42 622	85 343	89 680
42 551	FORMALDEHYD, BER. AUF 100 VH	T *	47 912	47 067	47 582	49 931	94 979	97 513
42 554	ACETALDEHYD, BER. AUF 100 VH	T *	27 697	26 531	29 301	28 738	54 226	58 039
42 613	ESSIGSAEURE, BER. AUF 100 VH	T *	26 991	23 988	30 124	29 052	50 979	59 176
42 619	WEICHMACHER, BER. AUF 100 VH	T *	36 203	31 882	38 904	36 298	68 085	77 202
42 634	PHTHALSAEUREANHYDRID, BER. AUF 100 VH	T *	12 996	14 306	20 160	18 379	27 302	38 539
42 963	TECHNISCHE FETTSAEUREN (OHNE CHEMISCH EINHEITLICHE)	T *	27 088	24 207	27 649	26 951	51 295	54 600

1) GEMESSEN UNTER NORMALDRUCK BEI 20 GRAD C. - 2) OHNE NATUERLICHES KALIUM- U. NATRIUMCHLORID SOWIE OHNE PFLANZENBEHANDLUNGSMITTEL.

6 PRODUKTION AUSGEWAHLTER ERZEUGNISSE

EB.-NR.	ERZEUGNIS	EINHEIT	1986		1987		JAN. BIS	FEB.
			JANUAR	FEBRUAR	JANUAR	FEBRUAR	1986	1987
	EINNAHRSTOFFDUENGER (OHNE KALI)							
	STICKSTOFFHALTIGE, BER. AUF N							
43 112	AUS SYNTHETISCHEM AMMONIAK	T *	63 116	58 771	64 550	64 712	121 867	129 262
43 113	AUS KOKEREIEN U. GASWERKEN	T *	2 443	2 165	2 047	1 869	4 608	3 916
43 114	CALCIUMCYANAMID (KALKSTICKSTOFF)	T *	3 153	2 826	1 200	692	5 979	1 892
	PHOSPHATHALTIGE, BER. AUF P2O5							
43 116	SUPERPHOSPHATE	T *	911	358	746	795	1 269	1 543
43 118	THOMASPHOSPHAT	T *	3 434	2 990	2 485	2 407	6 424	4 892
43 117, 119	SONSTIGE	T *	5 038	4 019	3 902	4 369	9 057	8 271
	MEHRNAHRSTOFFDUENGER							
43 140	KOMPLEXDUENGER, EFF.	T	193 008	166 364	169 874	162 095	359 372	331 969
43 141	STICKSTOFF-ANTEIL	T	27 041	23 066	25 271	23 315	50 107	48 586
43 142	PHOSPHAT-ANTEIL	T	23 703	19 851	22 377	20 822	43 554	43 199
43 143	KALI-ANTEIL	T	32 025	27 191	24 311	22 919	59 216	47 230
43 145	ANDERE, EFF.	T	50 830	45 469	36 577	32 988	96 299	69 565
	PFLANZENBEHANDLUNGS- U. SCHAEDLINGS-							
	BEKAEMPFUNGSMITTEL 1)							
42 411	ORGANISCHE PHOSPHORVERBINDUNGEN ALS							
	INSEKTIZIDE U. AKARIZIDE	T	3 464	4 074	1 906	1 819	7 536	2 725
		1000 DM	41 522	51 207	22 331	24 775	92 729	47 106
43 414	FUNGIZIDE	T	9 577	6 655	9 387	9 105	18 232	18 492
		1000 DM	166 141	130 835	97 666	106 502	298 976	206 168
43 417	HERBIZIDE	T	10 656	10 559	7 296	8 425	21 215	15 721
		1000 DM	192 157	174 819	123 462	131 535	366 976	254 997
44 121	KONDENSATIONS-, POLYKONDENSATIONS- U. POLY-							
	ADDITIONSPRODUKTE FUER DIE CHEMIEFASER-							
	HERSTELLUNG 2)	T *	31 630	30 625	31 111	30 200	62 255	61 311
44 123	LACKKUNSTHARZE AUF PHENOL-, KRESOL-,							
	XYLENOLBASIS 2)	T *	1 407	1 439	1 498	1 694	2 846	3 192
44 126	ALKYDLACKKUNSTHARZE 2)	T *	10 123	11 514	9 739	11 755	21 637	21 494
44 141	POLYMERISATIONS- U. MISCHPOLYMERISATIONSPRO-							
	DUKTE FUER DIE CHEMIEFASERHERSTELLUNG 2)	T *	19 711	19 223	19 045	19 025	38 934	38 070
44 142	POLYAETHYLEN 2)	T *	112 240	94 814	116 434	112 342	207 054	230 776
44 143	SONSTIGE POLYOLEFINE 2)	T *	34 646	35 130	39 366	36 084	69 776	75 450
44 146	POLYVINYLCHLORID 2)	T *	95 772	97 156	104 600	106 386	192 928	210 986
44 147	MISCHPOLYMERISATE AUF DER BASIS VON VINYL-							
	CHLORID 2)	T *	11 952	12 274	11 873	11 226	24 226	23 099
44 151	POLYACRYLSAEURE, POLYMETHACRYLSAEURE U.							
	DEREN ESTER 2)	T *	14 381	19 680	14 619	24 953	34 061	39 572
44 152	MISCHPOLYMERISATE AUF DER BASIS VON ACRYL-							
	LATEN, METHACRYLATEN U. ACRYLNITRIL 2)	T *	31 389	31 351	35 436	34 638	62 740	70 074
44 176	ZELLULOSEACETATE U. MISCHESTER 2)	T *	2 848	2 650	1 814	1 813	5 498	3 627
44 520	SYNTHETISCHER LATEX, BER. AUF TROCKEN-							
	SUBSTANZ	T *	13 079	13 758	12 567	13 277	26 837	25 844
44 550	SYNTHETISCHER KAUTSCHUK, FEST, BER. AUF							
	TROCKENSUBSTANZ	T *	23 498	24 554	24 083	24 159	48 052	48 242
45 110, 150	ZELLULOSISCHE CHEMIEFASERN	T *	14 768	13 475	12 893	12 972	28 243	25 865
45 519	SYNTHETISCHE SPINNFASERN	T	41 292	38 021	38 907	38 169	79 313	77 076
		1000 DM	197 725	182 912	169 093	166 503	380 637	335 596
45 551	SYNTHETISCHE FILAMENTGARNE	T *	32 861	30 684	31 403	29 754	63 545	61 157
46 175	SYNTHETISCHE ORGANISCHE FARBSTOFFE	T	12 916	11 382	12 234	11 992	24 298	24 226
		1000 DM	331 777	282 084	299 508	301 251	613 861	600 759
46 429	LACKE, OEL-, LEIM-, WASSER-, DISPERSIONS-							
	FARBEN U. A.; KUNSTSTOFFPUTZE; SPACHTEL	T	86 923	81 656	77 435	86 673	168 579	164 108
		1000 DM	395 567	400 705	371 337	417 707	796 272	789 044
46 450	VERDUENNUNGEN	T	11 658	10 821	10 271	11 376	22 479	21 647
		1000 DM	29 026	27 006	25 239	27 600	56 032	52 839
46 731	DRUCKFARBEN FUER GRAFISCHE ZWECKE	T	15 746	14 025	15 516	14 572	29 771	30 088
		1000 DM	99 903	91 630	93 915	92 983	191 533	186 898
47 199	VITAMINE, HORMONE, ALKALOIDE, GLYKOSIDE,							
	ANTIBIOTIKA, ZUBEREITETE DROGEN	1000 DM	155 040	196 802	162 842	180 007	351 842	342 849
47 479	HUMAN-PHARMAZEUTISCHE SPEZIALITAETEN	1000 DM	1 333 643	1 289 684	1 253 712	1 314 147	2 623 327	2 567 859
49 124	SPEISEGELATINE	T	936	948	789	899	1 884	1 688
		1000 DM	10 310	10 308	8 126	8 903	20 616	17 029
49 170	SYNTHETISCHE KLEBSTOFFE 3)	T	20 545	18 835	18 335	20 453	39 380	38 788
		1000 DM	80 065	76 104	72 102	83 114	156 169	155 216
49 219	GERBSTOFFE	T	10 166	7 383	8 487	8 872	17 549	17 359
		1000 DM	24 022	17 574	20 058	20 221	41 596	40 279
49 224	LEDERIMPRAEGNIER- U. LEDERZURICHTEMITTEL	T	3 616	3 441	3 233	3 666	7 057	6 899
		1000 DM	17 746	16 291	15 920	17 562	34 037	33 482
49 279	ORGANISCHE GRENZFLAECHEAKTIVE STOFFE U.							
	ZUBEREITUNGEN FUER WASCHMITTEL,							
	BER. AUF 100 VH AKTIVSUBSTANZ	T *	34 977	39 671	34 221	37 288	74 648	71 509

1) AUCH ZUBEREITUNGEN U. VORMISCHUNGEN. - 2) PRIMAERPRODUKTION. - 3) OHNE KAUTSCHUKKLEBSTOFFE.

6 PRODUKTION AUSGEWAHLTER ERZEUGNISSE

EB.-NR.	ERZEUGNIS	EINHEIT	1986		1987		JAN. BIS	FEB.
			JANUAR	FEBRUAR	JANUAR	FEBRUAR	1986	1987
49 331	INDUSTRIEREINIGER	T 1000 DM	23 661 61 655	24 825 63 940	24 858 63 222	26 778 66 081	48 506 125 595	51 636 129 303
49 370	FEIN- U. LABORCHEMIKALIEN	T 1000 DM	1 334 50 475	1 534 38 017	1 351 36 509	1 259 42 274	2 866 88 492	2 610 78 783
49 380	KAUTSCHUKHILFSMITTEL 1)	T 1000 DM	3 469 17 084	3 464 17 727	3 297 15 063	3 414 15 953	6 933 34 811	6 711 31 016
49 419	BITUMINOSE DACH- U. DICHTUNGSMATERIALIEN	1000 M2 1000 DM	2 681 10 749	3 490 16 698	2 247 10 131	5 447 22 106	6 171 27 447	7 694 32 237
49 429	BAUTENSCHUTZMITTEL U. VERWANDTE ERZEUGNISSE	T 1000 DM	24 137 82 330	21 572 80 148	19 239 74 420	22 312 78 399	45 709 162 478	41 551 152 819
49 450	ISOLIERMASSEN FUER DIE ELEKTROTECHNIK	T 1000 DM	530 5 801	727 8 346	465 5 460	572 5 648	1 257 14 147	1 037 11 308
49 529	FOTOCHEMISCHE ERZEUGNISSE, NICHT BELICHTET	1000 DM	166 908	168 301	136 585	156 822	335 209	293 407
49 611	FEIN- U. MEDIZINALSEIFEN	T 1000 DM	5 144 25 973	4 667 24 622	5 992 25 332	6 096 25 397	9 812 50 595	12 088 50 729
49 661	VOLLWASCHMITTEL	T 1000 DM	64 446 172 756	57 912 158 337	55 646 153 266	56 815 155 234	122 360 331 093	112 465 308 502
49 662	HAUPTWASCHMITTEL BIS 60 C	T 1000 DM	1 607 4 253	1 367 4 008	1 212 2 440	2 356 6 010	2 974 8 261	3 568 6 450
49 663	SPEZIAL- U. FEINWASCHMITTEL	T 1000 DM	7 426 29 225	7 322 26 775	6 999 26 476	6 826 26 102	14 748 58 000	13 825 52 580
49 664	WAESCHEWICHSPUELMITTEL	T 1000 DM	29 458 34 146	28 249 30 868	30 099 37 369	23 720 32 763	57 707 65 014	53 819 70 132
49 665	GESCHIRRSPUELMITTEL	T 1000 DM	21 157 43 475	18 989 39 831	20 635 43 251	21 223 45 432	40 146 83 306	41 858 86 683
49 666	HAUSHALTSREINIGUNGSMITTEL FLUESSIG, AUF DER BASIS GRENZFLAECHEAKTIVER STOFFE	T 1000 DM	8 534 24 298	8 382 19 051	7 907 18 484	8 135 19 367	16 916 43 349	16 042 37 851
49 667	SCHEUERMITTEL	T 1000 DM	2 838 5 136	3 466 6 226	3 173 5 567	4 201 6 356	6 306 11 364	7 374 13 945
49 711	KOELNISCH-, LAVENDEL- UA. DUFTWAESSER	T 1000 DM	369 25 369	210 18 137	359 17 059	284 17 326	579 43 506	643 34 387
49 715	RASIERWAESSER	T 1000 DM	308 16 421	239 13 133	235 14 547	224 15 025	546 29 554	460 29 572
49 731	SONNENSCHUTZMITTEL	T 1000 DM	213 12 817	411 16 103	272 15 121	646 22 016	625 30 920	915 37 137
49 739	SONSTIGE HAUTPFLEGEMITTEL	T 1000 DM	4 846 122 385	4 430 107 097	4 336 113 358	4 444 122 473	9 276 229 482	6 780 235 631
49 751	ZAHNPASTEN, -SEIFEN, -PULVER	T 1000 DM	2 799 37 331	2 904 38 712	3 441 45 721	3 824 50 351	5 704 76 043	7 264 96 072
49 755	ZAHN- U. MUNDTWAESSER SOWIE MITTEL Z. REINIGUNG U. BEFESTIGUNG VON KUENSTL. GEBISSEN	T 1000 DM	501 15 555	572 17 644	483 16 436	768 23 092	1 073 33 199	1 251 39 526
49 761	KOPF- U. HAARWAESSER	T 1000 DM	406 8 069	248 5 074	290 5 421	319 6 289	654 13 143	610 11 710
49 762	HAARWASCHMITTEL, FLUESSIG	T 1000 DM	6 709 42 181	5 433 35 194	5 864 34 895	6 148 37 081	12 142 77 375	12 012 71 976
49 763	HAARSPRAYS	T 1000 DM	3 369 45 575	3 339 41 368	3 344 50 580	3 100 48 135	6 708 86 943	6 444 98 715
49 764	HAARFESTIGER (AUCH TOENEND)	T 1000 DM	998 22 968	1 052 22 721	1 036 26 071	1 021 25 085	2 051 45 689	2 057 51 156
49 765	HAARFARBEN, -BLEICHMITTEL U. -TOENUNGEN 2)	T 1000 DM	806 32 870	643 26 664	723 30 516	650 27 679	1 445 59 534	1 373 56 195
49 780	BADEZUSATZMITTEL	T 1000 DM	7 350 36 670	6 752 37 670	7 469 39 187	7 972 43 678	14 102 76 540	15 441 82 865
49 791	DESODORANTIEN FUER DIE KOERPERPFLEGE 3)	1000 DM	35 458	30 228	27 819	32 930	65 686	60 749
49 819	SELBSTKLEBEBAENDER 4)	1000 DM	52 158	54 187	52 147	53 611	106 345	105 758
49 851	BLEI-, FARB- U. KOPIERSTIFTE	GROS 1000 DM	247 801 7 803	254 076 7 529	178 322 6 038	206 782 6 176	501 877 15 332	385 104 12 214
49 852	FARBBAENDER AUS GEWEBE	1000 ST 1000 DM	2 563 11 702	2 527 11 662	2 871 13 065	3 288 13 849	5 090 23 364	6 159 26 914
49 856	KOHLEPAPIER FUER EIN- U. MEHRMALIGE BENUTZUNG	T 1000 DM	907 4 965	872 4 988	748 4 082	697 3 958	1 780 9 953	1 445 8 040
49 859	PRAEPARIERTE DURCHSCHREIBEPAPIERE	T 1000 DM	15 134 65 882	14 560 61 990	18 032 75 708	18 899 78 045	29 693 127 872	36 930 153 753
49 915	SELBSTGLAENZENDE FUSSBODENPFLEGEMITTEL	T 1000 DM	1 470 6 064	1 728 7 567	1 284 6 074	1 571 7 794	3 198 13 631	2 855 13 868
49 918	ROHR- U. WC-REINIGER	T 1000 DM	3 906 10 465	4 370 13 061	5 315 13 987	5 863 15 843	8 276 23 526	11 178 29 830
49 991	KERZEN ALLER ART	T 1000 DM	3 828 19 899	3 541 17 926	3 646 18 472	3 738 18 457	7 369 37 825	7 384 36 929

1) OHNE KONSERVIERUNGSMITTEL. 2) OHNE TOENENDE HAARFESTIGER U. SHAMPOOS. 3) OHNE DESODORIERENDE SEIFE U. PUDER. 4) OHNE GUMMIERTES U. AE. PAPIER.

6 PRODUKTION AUSGEWAHLTER ERZEUGNISSE

EB.-NR.	ERZEUGNIS	EINHEIT	1986		1987		JAN. 1986	BIS FEB. 1987
			JANUAR	FEBRUAR	JANUAR	FEBRUAR	1986	1987
BUEROMASCHINEN: DATENVERARBEITUNGSGERAETE								

U. -EINRICHTUNGEN								

50 170	VERVIELFAELTIGUNGSMASCHINEN, LICHTPAUSMA-SCHINEN UND -GERAETE (OHNE KOPIERMASCHINEN UND -APPARATE FUER FOTO- UND VERVIELFAELTIGUNG SZWECKE)	T 1000 DM	126 7 227	163 10 186	93 6 036	113 6 985	288 17 413	206 13 021
50 199	ADRESSIER- U. ADRESSENPRAEGEMASCHINEN, POST-BEARBEITUNGSMASCHINEN U. SONSTIGE BUERO-MASCHINEN 1)	T 1000 DM	418 16 307	440 19 498	336 15 634	382 17 495	859 35 805	718 33 129
50 509	ZUBEHOER, EINZEL- U. ERSATZTEILE ZU GERAETEN U. EINRICHTUNGEN FUER DIE ADV	T 1000 DM	2 447 311 915	2 867 381 757	1 786 234 125	2 709 382 668	5 334 693 672	4 495 616 793
50 511	KOMPAKTEINHEITEN	T 1000 DM	960 147 617	1 081 157 516	958 143 292	983 167 756	2 041 305 135	1 940 311 050
50 512	ZENTRALEINHEITEN UND PROZESSOREN	T 1000 DM	657 198 877	984 330 859	936 266 105	1 009 316 379	1 641 529 736	1 945 584 484
50 513	SPEICHEREINHEITEN Z.B. HALBLEITER-, MAGNETKERN-, TROMMEL-, PLATTEN-, MAGNETBANDSPEICHER	T 1000 DM	1 333 253 325	1 579 306 820	1 021 177 135	1 662 285 574	2 912 560 145	2 683 462 709
50 514	EIN- UND/ODER AUSGABEGERAETE	T 1000 DM	462 77 818	877 127 190	595 115 107	661 130 153	1 339 205 005	1 256 245 260
50 515	ANDERE EINHEITEN DER DIGITALEN TECHNIK Z.B. LOCHER, SORTIERGERAETE, KARTENDOPPLER, PLOTTER	T 1000 DM	144 30 725	122 29 567	173 32 410	143 29 292	266 60 292	316 61 702
FEINKERAMISCHE ERZEUGNISSE								

GESCHIRR, HAUSHALTSGERAETE, TOILETTEN- GEGENSTAENDE AUS								
PORZELLAN								
51 111	UNDEKORIERT 2)	T * 1000 DM	7 239 36 700	7 201 36 307	6 787 34 650	7 096 37 227	14 440 73 007	13 883 71 877
51 115	DEKORIERT 3)	1000 DM	50 373	52 593	50 219	49 946	102 966	100 165
51 311	STEINGUT BZW. STEINGUTAEHNlichem MATERIAL UNDEKORIERT 2)	T * 1000 DM	1 024 9 625	1 005 9 233	770 8 922	797 8 431	2 030 18 858	1 566 17 353
51 315	DEKORIERT 3)	1000 DM	6 631	5 894	6 111	6 144	12 525	12 255
51 321	FEINSTEINZEUG, UNDEKORIERT 2)	T * 1000 DM	755 3 822	844 4 449	963 4 763	1 034 5 518	1 599 8 271	1 997 10 281
51 361	FIGUREN, PHANTASIE-, EINRICHTUNGS-, SCHMUCK- U. ZIERGEGENSTAENDE AUS STEINGUT BZW. STEINGUTAEHNlichem MATERIAL, UNDEKORIERT 2)	T 1000 DM	120 4 180	146 7 416	129 2 762	176 6 132	266 11 596	305 8 894
51 550	INSTALLATIONS- GEGENSTAENDE AUS PORZELLAN ODER PORZELLANAEHNlichem MATERIAL FUER SANITAERE ODER HYGIENISCHE ZWECKE	T 1000 DM	3 722 28 676	3 750 29 097	3 700 29 911	4 133 33 710	7 472 57 773	7 833 63 621
51 611	ISOLATOREN AUS PORZELLAN, STEATIT U. ANDEREN KERAMISCHEN STOFFEN, MIT U. OHNE METALLTEILE	T 1000 DM	1 303 9 634	1 141 8 849	884 6 589	1 017 7 207	2 444 18 483	1 901 13 796
51 619	ISOLIERTEILE AUS KERAMISCHEN STOFFEN FUER ELEKTRISCHE INSTALLATIONEN	T 1000 DM	1 345 18 960	1 415 20 626	1 270 18 215	1 365 19 090	2 760 39 586	2 636 37 305
51 711	WAND- U. BODENFLIESEN, GLASIERT	1000 M2 1000 DM	2 784 59 840	2 832 62 897	2 562 54 137	2 816 63 397	5 616 122 737	5 379 117 534
GLAS U. GLASWAREN								

52 111	FENSTERGLAS, UNGEFAERBT	1000 M2*	195	221	250	286	415	539
52 211	GETRAENKEFLASCHEN AB 150 CM3 INHALT	T 1000 DM	182 012 116 128	167 380 105 518	197 870 120 891	184 469 112 001	349 392 221 646	382 340 232 852
52 212	KONSERVENGLAS	T 1000 DM	41 124 29 142	35 625 25 662	40 386 29 465	39 644 28 026	76 750 54 804	80 030 57 491
52 223	WIRTSCHAFTSGLAS U. BLEIKRISTALL WIRTSCHAFTSGLAS (EINSCHL. KELCHGLAS) UNTER 24 VH BLEIOXIDGEGHALT	T 1000 DM	7 870 47 398	8 047 42 930	7 361 44 187	8 682 49 306	15 917 90 328	16 043 93 493
52 224	BLEIKRISTALL (EINSCHL. KELCHGLAS) AB 24 VH BLEIOXIDGEGHALT	T 1000 DM	2 862 29 720	2 872 32 402	1 981 21 808	1 933 22 276	5 734 62 122	3 914 44 084

1) OHNE SCHREIB-, RECHEN-, ABRECHNUNGS- U. VERVIELFAELTIGUNGSMASCHINEN SOWIE REGISTRIERKASSEN MIT RECHENWERK. - 2) EINSCHL. DER FUER DIE DEKORIERUNG IM GLEICHEN UNTERNEHMEN BESTIMMTEN ERZEUGNISSE. - 3) NUR DIE WERTSTEIGERUNG GEGENUEBER DER UNDEKORIERTEN WARE.

6 PRODUKTION AUSGEWAHLTER ERZEUGNISSE

EB.-NR.	ERZEUGNIS	EINHEIT	1986		1987		JAN. 1986	BIS FEB. 1987
			JANUAR	FEBRUAR	JANUAR	FEBRUAR	1986	1987
52 228	ROEHRN	T 1000 DM	8 102 28 167	7 024 23 548	7 418 20 299	7 329 21 682	15 126 51 715	14 747 41 981
52 411	SICHERHEITSGLAS, EIN- U. MEHRSCHICHTIG. (AUCH BEARBEITET)	1000 M2 1000 DM	1 492 92 235	1 438 86 283	1 615 96 454	1 579 95 810	2 931 178 518	3 194 192 264
52 413	ISOLIERGLAS, AUCH BEARBEITET	1000 M2	774	723	725	761	1 497	1 486
52 415	SPIEGELGLAS, BELEGT	1000 DM	47 061 17 592	43 437 18 019	47 946 16 391	51 047 18 462	90 498 35 611	98 993 34 853
52 712	WAREN AUS TEXTILER GLASFASER	T 1000 DM	5 096 34 324	4 663 32 177	4 921 33 017	5 103 35 137	9 758 66 501	10 024 68 154
52 717	NICHTTEXTILER GLASFASER	T 1000 DM	11 277 39 013	11 201 31 959	10 128 37 022	9 569 34 475	22 478 70 972	19 697 71 497
SCHNITTHOLZ, SPERRHOLZ U. SONSTIGES ----- BEARBEITETES HOLZ -----								
SCHNITTHOLZ 1)								
53 161	AUS NADELHOLZ	1000 M3*	479	457	354	461	936	815
53 165	AUS LAUBHOLZ	1000 M3*	114	106	67	110	222	197
53 511	SCHAELFURNIERE	M3 *	21 373	20 177	18 671	21 519	41 550	40 390
53 515	SAEGE- U. MESSERFURNIERE	M3 *	13 017	12 994	12 217	13 463	26 011	25 680
53 611	FURNIERPLATTEN	M3 *	9 213	8 802	9 083	9 530	18 015	18 613
53 612	TISCHLERPLATTEN	M3 *	17 953	17 394	15 618	16 929	35 347	32 547
53 712	HOLZFASERHARTPLATTEN	M3 *	18 490	17 793	16 609	16 995	36 283	33 604
HOLZSPANPLATTEN								
53 814	ROH ODER GESCHLIFFEN	M3 *	321 624	289 230	298 151	309 763	610 854	607 914
53 815	KUNSTSTOFFBESCHICHTET	M3 *	184 499	177 352	176 511	174 631	361 851	351 142
53 816	FURNIERT U. ANDERE	M3 *	8 192	7 756	7 691	8 460	15 950	16 151
HOLZWAREN -----								
54 111	SPERRTUEREN (TUERBLAETTER) U. TUERENFERTIG- ELEMENTE MIT FUTTER U. BEKLEIDUNG FUER DEN INNENAUSBAU	1000 ST 1000 DM	470 51 929	436 49 347	491 55 006	524 60 112	908 101 276	1 015 115 116
54 112	FENSTERTUEREN	1000 ST 1000 DM	9 7 342	9 6 885	9 7 212	9 7 021	18 14 227	18 14 233
54 113	FENSTER (AUCH VERGLAST)	1000 ST 1000 DM	186 69 932	182 68 823	154 64 509	173 68 257	367 138 755	327 132 766
54 114	ROLLAEDEN AUS HOLZ	M2 1000 DM	524 179	430 36	259 39	296 51	954 215	555 90
54 115	TREPPEN	ST 1000 DM	8 378 7 077	6 074 7 343	8 070 7 696	6 639 8 062	16 452 14 420	16 709 15 760
54 116	MOSAIK- U. STABPARKETT; PARKETTDIELEN U. SONSTIGE FERTIGPARKETTELEMENTE	1000 M2 1000 DM	441 12 772	399 12 020	418 12 937	416 13 088	840 24 792	834 26 025
54 221	SITZMOEBEL (STUEHLE, HOECKER, BAENKE U. AE.)	1000 ST 1000 DM	285 50 139	300 55 777	282 54 252	307 59 937	585 105 916	589 114 189
54 222	POLSTERMOEBEL (SESSEL, COUCHES, SOFAS)	1000 ST 1000 DM	531 261 840	552 280 786	501 254 109	568 296 549	1 084 542 626	1 069 550 658
54 223	TISCHE (OHNE BUERO- U. SCHULTISCHE)	1000 ST 1000 DM	178 46 220	181 51 203	172 44 222	185 52 053	359 97 423	357 96 275
54 231	KLEIDERSCHRAENKE U. SPINDE	1000 ST 1000 DM	239 108 448	253 114 432	259 112 509	271 121 918	492 222 880	529 234 427
54 233	SIDEBOARDS, WOHNZIMMER- U. -BUECHERSCHRAENKE (OHNE BUECHERBARS, -VITRINEN U. AE.)	1000 ST 1000 DM	79 82 850	82 85 399	76 82 584	85 91 362	161 168 249	161 173 946
54 234	SCHRANKWAENDE (AUCH ALS RAUMTEILER)	1000 LFD.M 1000 DM	102 63 289	118 69 184	129 71 650	136 75 463	220 132 473	265 147 113
54 236	KUECHENSCHRAENKE (EINSCHL. EIN- BZW. AN- BAUKUECHENSCHRAENKE)	1000 ST 1000 DM	1 084 243 328	1 174 280 179	1 101 245 933	1 187 280 613	2 258 523 507	2 287 526 546
54 238	BUECHERBARS, -VITRINEN, KOMMODEN	1000 ST 1000 DM	177 38 105	176 39 981	138 36 762	151 38 727	353 78 086	289 75 489
54 240	BETTSTELLEN FUER ERWACHSENE	1000 ST 1000 DM	92 29 810	88 29 990	90 30 842	97 33 662	180 59 800	187 64 504
54 245	ERGAENZUNGSMOEBEL	1000 ST 1000 DM	421 49 593	436 53 946	394 52 358	445 58 848	857 103 541	840 111 206
54 251	BUEROMOEBEL (SCHREIBTISCHE, SITZMOEBEL U. AE.)	1000 ST 1000 DM	254 101 889	269 110 267	283 105 934	303 121 188	523 212 156	586 227 122
54 263	LADENEINRICHTUNGEN	1000 DM	50 163	61 309	45 202	62 157	111 472	107 359
54 349	VERPACKUNGSKISTEN U. KISTENGARNITUREN 2)	1000 M3 1000 DM	44 25 945	45 25 897	39 22 079	44 24 358	88 51 842	83 46 437
54 391	FLACHPALETTEN	1000 ST 1000 DM	2 103 28 144	2 126 28 817	1 965 27 089	2 184 29 881	4 229 56 961	4 149 56 970
54 419	LEISTEN U. RAHMEN	1000 LFD.M 1000 DM	17 996 54 637	18 720 55 366	18 307 55 395	19 873 59 650	36 716 110 003	38 180 115 045
54 430	STIELE U. RUNDSTAEBE AUS HOLZ 2)	M3 1000 DM	3 306 3 928	3 203 3 319	2 840 3 374	2 756 3 441	6 509 7 247	5 596 6 815

1) SAEGEWERKE MIT EINEM JAHRESEINSCHNITT AB 1000 M3 RUNDHOLZ. 2) M3 TATSAEHLICHER HOLZANTEIL AN DER FERTIGEN WARE.

6 PRODUKTION AUSGEWAHLTER ERZEUGNISSE

EB.-NR.	ERZEUGNIS	EINHEIT	1986		1987		JAN. BIS	FEB.
			JANUAR	FEBRUAR	JANUAR	FEBRUAR	1986	1987
54 443	FAHRZEUG- U. BOOTSTEILE AUS HOLZ 1)	M3 1000 DM	11 269 30 870	10 515 28 863	9 919 23 998	9 751 25 208	21 784 59 733	19 670 49 206
54 444	MOEBELBESTANDTEILE AUS HOLZ (OHNE GEDREHSELTE) 1)	M3 1000 DM	22 183 46 372	26 176 50 116	21 405 43 765	25 157 48 114	48 359 96 488	46 562 91 879
54 483	BETONSCHALUNGSPLETTEN	1000 DM	10 092	11 463	8 934	13 370	21 555	22 304
54 570	HAUSHALTSARTIKEL U. KUECHENGERAETE AUS HOLZ	1000 DM	3 664	3 924	3 712	3 401	7 588	7 113
HOLZSCHLIFF, ZELLSTOFF, PAPIER UND PAPPE								
55 110	HOLZSCHLIFF, MECHANISCH U. CHEMISCH BEREITET, LUFTTROCKEN	T *	115 529	108 176	126 137	123 436	223 705	249 573
55 310	ZEITUNGSDRUCKPAPIER	T *	60 890	57 143	66 951	63 890	118 033	130 841
55 322	DRUCKPAPIER U. -KARTON, UNGEKLEBT	T *	127 669	122 644	129 740	126 084	250 313	257 824
55 323	LWC-PAPIER (LIGHT WEIGHT COATED)	T *	67 406	63 817	75 612	66 853	121 223	142 465
55 326	SCHREIBPAPIER U. -KARTON, UNGEKLEBT	T *	21 467	19 677	22 858	21 784	41 344	44 642
55 341	PACKPAPIER, HERGESTELLT AUS ALTPAPIER (AP) U. AUS ZELLSTOFF (ZP)	T *	38 324	38 875	37 286	40 295	77 199	77 581
55 351	TESTLINER	T *	41 970	36 062	36 041	37 707	78 032	75 748
55 355	AP- WELLENPAPIER (AP-WELLENSTOFF)	T *	64 816	63 875	62 287	66 550	128 691	128 837
55 369	HYGIENEPAPIER	T *	47 721	45 495	55 982	53 404	93 216	109 386
55 399	SONDERPAPIER	T *	83 696	83 033	91 737	94 683	166 729	186 420
55 413	MASCHINENGESTRICHENER KARTON, NOCH IN DER PAPIERMASCHINE GESTRICHEN	T *	40 270	37 628	38 521	39 601	77 898	78 122
55 417	HOLZKARTON	T *	3 787	4 061	4 056	4 313	7 846	8 371
55 418	GEDECKTER U. UNGEDECKTER GRAUKARTON, BEHAELTERKARTON	T *	53 467	53 129	51 968	51 636	106 596	103 604
PAPIER- U. PAPPEWAREN								
56 310	PAPIERSAECKE	T 1000 DM	15 474 48 798	13 927 41 904	13 606 43 601	15 208 43 270	29 401 90 702	28 814 86 871
56 321	SPITZTUETEN, KREUZBODENBEUTEL, FLACH- U. SEITENFALTENBEUTEL	T 1000 DM	8 058 36 063	7 785 35 518	7 280 34 191	7 469 36 293	15 843 71 581	14 749 70 484
56 342	ZELLSTOFFWATTEWAREN	1000 T 1000 DM	73 323 680	65 297 095	77 319 121	79 337 116	139 620 775	156 656 237
56 343	FILTRIERPAPIERWAREN	T 1000 DM	4 340 37 816	4 290 32 542	4 578 32 808	4 612 32 927	8 630 70 358	9 190 65 735
56 345	KREPPAPIERWAREN HAUS-, BETT- U. TISCHWAESCHE	T 1000 DM	6 221 18 408	4 548 14 304	5 220 14 634	5 553 15 119	10 769 32 712	10 773 29 753
56 346	KREPPTOILETTENPAPIER IN ROLLEN, PAECKCHEN U. AE.	T 1000 DM	5 075 9 297	6 895 9 190	6 205 12 843	6 139 12 653	11 970 18 487	12 344 25 496
56 359	ROLLEN, SPULEN, HUELSEN FUER DIE TEXTILIN- DUSTRIE; ETIKETTEN, SIEGELMARKEN, KLEBE- ECKEN U. AE.	T 1000 DM	3 520 29 349	3 626 30 637	3 901 30 305	4 194 32 729	7 146 59 986	8 095 63 034
56 411	WELLPAPPE, IN ROLLEN ODER BOGEN (EINSCHL. ZUSCHNITTEN)	1000 T *	157	145	140	148	302	288
56 415	ERZEUGNISSE AUS WELLPAPPE	1000 T 1000 DM	194 320 127	179 298 913	181 289 908	188 299 787	373 619 040	369 589 695
56 499	VERPACKUNGSMITTEL AUS KARTON U. VOLLPAPPE (AUCH BEDRUCKT), DISPLAYS	1000 T 1000 DM	95 320 031	89 298 473	89 301 903	91 313 365	184 618 504	181 615 268
GUMMIWAREN								
59 125	LAUFDECKEN FUER PERSONENKRAFTWAGEN	1000 ST 1000 DM	3 287 257 573	3 314 262 259	3 174 238 466	3 748 285 225	6 601 519 832	6 921 523 691
59 131	LAUFDECKEN FUER LASTKRAFTWAGEN, OMNIBUSSE UND ERDBEWEGUNGSMASCHINEN	1000 ST 1000 DM	363 120 949	363 119 421	334 96 768	366 110 145	727 240 370	700 206 913
59 133	LAUFDECKEN FUER ACKERSCHLEPPER	1000 ST 1000 DM	33 12 088	31 11 789	16 6 031	35 10 388	63 23 877	51 16 419
59 211	MASCHINENSCHLAEUCHE (AUCH CHIRURGISCHE), PROFILE U. SCHNUEERE	T 1000 DM	6 155 56 690	5 573 51 770	6 030 55 793	6 516 59 294	11 728 108 460	12 547 115 087
59 212	ANDERE SCHLAEUCHE 2)	T 1000 DM	2 820 46 528	3 215 48 826	2 639 43 376	2 925 47 013	6 035 95 354	5 564 90 389
59 215	KEILRIEMEN	T 1000 DM	689 16 173	699 14 833	426 10 860	505 12 481	1 387 31 006	931 23 341
59 216	FOERDERGURTE	T 1000 DM	2 951 27 305	3 313 32 222	2 368 23 463	2 437 24 071	6 264 59 527	4 805 47 534

1) M3 TATSAECHLICHER HOLZANTEIL AN DER FERTIGEN WARE. - 2) OHNE GEWEBTE FEUERLOESCHSCHLAEUCHE.

6 PRODUKTION AUSGEWAHLTER ERZEUGNISSE

EB.-NR.	ERZEUGNIS	EINHEIT	1986		1987		JAN. 1986	BIS FEB. 1987
			JANUAR	FEBRUAR	JANUAR	FEBRUAR	1986	1987
59 217	WALZENBEZUEGE	T	451	390	353	352	841	705
59 218	GUMMIMETALLVERBINDUNGEN	T	16 073	15 715	15 801	15 780	31 788	31 581
		1000 DM	4 392	4 824	4 866	4 825	9 216	9 691
59 235	SOHLENPLATTEN U. FORMSOHLEN	T	86 211	85 309	96 684	102 048	171 520	198 732
		1000 DM	2 068	1 905	1 880	2 054	3 973	3 934
59 279	SCHWAMM-, ZELL-, MOOS- U. SCHAUMGUMMI-ARTIKEL	T	14 570	13 602	13 797	15 359	28 172	29 156
		1000 DM	1 274	1 250	1 237	1 255	2 524	2 492
59 298	GUMMIHAARPOLSTER U. KROLLHAAR	T	19 381	18 123	16 912	19 325	37 504	38 237
		1000 DM	1 166	1 101	1 055	1 082	2 267	2 136
	LEDER							
61 219	OBERLEDER	T *	847	887	754	857	1 734	1 610
61 229	FUTTERLEDER	T *	304	232	170	240	536	410
61 232	POLSTERLEDER	T *	1 106	1 054	1 037	1 276	2 159	2 313
61 239	BEKLEIDUNGS- U. HANDSCHUHLERDER	T *	62	72	24	33	133	56
61 249	GEWICHTSLEDER	T *	245	257	218	232	502	450
	LEDERWAREN U. SCHUHE							
62 159	HANDTASCHEN, PORTEMONNAIES U. ANDERE FEIN-TAESCHNER- U. GALANTERIEWAREN AUS LEDER	1000 DM	48 435	53 250	50 505	56 410	101 685	108 915
62 177	HAND- U. REISEKOFFER U. SONSTIGE FEIN-SATTLERWAREN NICHT AUS LEDER	1000 DM	22 363	23 372	19 921	22 061	45 735	41 982
	STRASSENSCHUHE U. -STIEFEL MIT OBERTEIL AUS LEDER							
62 532	FUER HERREN (AB GROESSE 36)	1000 PAAR	1 278	1 262	996	1 029	2 540	2 025
62 534	FUER DAMEN (EINSCHL. GEFUETTERTER SANDALETTEN) (AB GROESSE 36)	1000 DM	70 443	70 752	57 133	60 468	141 195	117 601
		1000 PAAR	2 458	2 439	2 265	2 339	4 897	4 605
62 539	FUER KINDER U. KLEINKINDER BIS GROESSE 35	1000 DM	138 967	136 396	125 749	131 590	275 363	257 339
		1000 PAAR	401	357	360	335	758	695
62 554	HAUSSCHUHE MIT OBERTEIL AUS LEDER, TEXTILIEN U. ANDEREN STOFFEN	1000 DM	15 147	13 364	13 261	12 777	26 511	26 038
		1000 PAAR	1 040	1 001	876	881	2 041	1 757
	TEXTILIEN							
	GARN FUER GEWEBE (OHNE TEPPICH-, BASTFASER- U. HAARGARN)							
63 211	AUS BAUMWOLLE	T *	13 962	14 226	16 105	16 973	28 187	33 081
63 213	AUS WOLLE	T *	2 777	2 949	2 391	2 700	5 727	5 052
63 215	AUS ZELLULOSISCHEN SPINNFASERN	T *	3 772	3 339	2 334	2 297	7 111	4 631
63 218	AUS SYNTHETISCHEN SPINNFASERN	T *	11 244	11 137	9 295	9 831	22 381	19 126
	GARN FUER MASCHENWARE							
63 221	AUS BAUMWOLLE	T *	2 525	2 890	2 944	3 219	5 415	6 163
63 223	AUS WOLLE	T *	1 060	977	857	996	2 037	1 853
63 228	AUS SYNTHETISCHEN SPINNFASERN	T *	2 170	2 079	1 840	1 935	4 249	3 776
63 236	GARN FUER TEPPICHE U. FUSSBODENBELAEGE (OHNE BASTFASER- U. HAARGARN) AUS SYNTHETISCHEN SPINNFASERN	T *	4 116	3 595	3 725	3 639	7 711	7 364
63 269	TEXTURIERTES GARN	T *	16 105	14 732	13 619	13 062	30 837	26 681
63 281	NAEHGARN (OHNE HANFNAEHGARN)	T	690	707	709	880	1 396	1 589
63 289	HANDSTRICK- U. HANDARBEITSGARN (OHNE MASCHINENSTRICKGARN)	1000 DM	40 040	40 934	41 409	48 130	80 974	89 539
		T	1 550	1 427	993	1 040	2 977	2 033
63 719	ROHGEWEBE 1)	1000 DM	47 208	41 957	28 434	31 388	89 165	59 622
		1000 M2	57 706	56 448	51 714	54 888	114 155	106 601
63 721	STOFF FUER HERREN- U. KNABENBERBEKLEIDUNG, AUCH FUER HERRENBERUFSBEKLEIDUNG (OHNE FUTTERSTOFF)	1000 DM	135 027	132 266	111 923	113 869	267 293	225 792
		1000 M2	18 027	16 856	17 809	16 954	34 883	34 763
		1000 DM	136 823	126 019	124 247	118 054	262 842	242 301

1) NUR ROHGEWEBE, DIE ALS SOLCHE ABGESETZT WERDEN.

6 PRODUKTION AUSGEWAHLTER ERZEUGNISSE

EB.-NR.	ERZEUGNIS	EINHEIT	1986		1987		JAN. BIS	FEB.
			JANUAR	FEBRUAR	JANUAR	FEBRUAR	1986	1987
63 722	STOFF FUER DAMEN-, MAEDCHEN- U. KLEINKINDER- OBERBEKLEIDUNG, AUCH FUER DAMENBERUFSBE- KLEIDUNG (EINSCHL. SCHUERZENSTOFF) (OHNE FUTTERSTOFF)	1000 M2 1000 DM	22 414 140 185	20 211 127 781	19 327 108 754	21 700 121 471	42 624 267 966	41 027 230 225
63 723	SAMT U. PLUESCH FUER BEKLEIDUNG (OHNE SAMTBAENDER)	1000 M2 1000 DM	3 589 35 717	3 573 35 570	2 929 29 231	2 840 29 884	7 162 71 287	5 769 59 115
63 726	LEIBWAESCHESTOFF (EINSCHL. HEMDENSTOFF)	1000 M2 1000 DM	8 631 42 752	9 068 43 351	7 474 36 213	7 470 35 283	17 700 86 103	14 944 71 496
63 759	FUTTERSTOFF	1000 M2 1000 DM	19 145 47 063	18 551 44 721	18 920 48 056	19 296 48 475	37 696 91 784	38 216 96 531
63 784	CORD- U. WULSTGEWEBE FUER FAHRRAD- U. KRAFTFAHRZEUGREIFEN U. AE.	1000 M2 1000 DM	5 174 20 332	5 721 20 840	4 001 15 304	4 325 16 631	10 894 41 172	8 326 31 935
63 821	HAUS-, BETT- U. TISCHWAESCHESTOFF (OHNE FROTTIERGEWEBE) (METERWARE)	1000 M2*	12 782	11 651	12 346	12 762	24 433	25 108
63 823	FROTTIERGEWEBE (METERWARE)	1000 M2*	3 773	3 627	4 201	4 186	7 401	8 389
63 841	MOEBELSTOFF (POLSTERBEZUGSSTOFF; OHNE SAMT, PLUESCH U. VELOUR)	1000 M2 1000 DM	2 507 30 207	2 258 27 705	2 184 27 691	2 473 31 478	4 766 57 912	4 657 59 169
63 843	SAMT, PLUESCH U. VELOUR FUER MOEBEL U. DEKORATION	1000 M2 1000 DM	3 406 37 182	3 166 36 205	3 038 32 959	2 934 33 547	6 572 73 387	5 972 66 506
63 847	DEKORATIONSSTOFF (DICHTES GEWEBE) (OHNE MOEBELSTOFF, SAMT, PLUESCH U. VELOUR U. OHNE UNDICHTEN VORHANGSTOFF)	1000 M2 1000 DM	5 303 33 842	6 099 35 358	5 751 33 949	6 152 37 753	11 402 69 200	11 903 71 702
63 859	GARDINENSTOFF, AUCH UNDICHTER VORHANGSTOFF (METERWARE)	1000 M2*	10 933	10 777	11 382	11 557	21 710	22 939
	TEPPICHE, LAEUFER U. FUSSBODENBELAG AUS TEXTILEM MATERIAL (OHNE MATTEN) (METERWARE U. ABGEPASST)							
63 861	GEWEBT	1000 M2 1000 DM	541 23 445	467 21 454	544 23 636	566 25 587	1 006 44 899	1 110 49 223
63 863	IM TUFTINGVERFAHREN HERGESTELLT (OHNE BADEZIMMERGARNITUREN)	1000 M2 1000 DM	9 614 130 286	5 322 127 128	8 022 114 575	8 636 123 026	18 937 257 414	16 658 237 601
63 865	AUS NADELFILZ BZW. NADELVLIES	1000 M2 1000 DM	3 084 25 100	3 051 28 802	3 213 29 107	3 167 31 786	6 136 53 902	6 381 60 893
63 880	BESCHICHTETE GEWEBE U. ANDERE BESCHICHTETE TEXTILE TRAEGERBAHNEN (OHNE GUMMIERTE GEWEBE)	1000 M2 1000 DM	7 915 53 791	8 448 57 966	6 859 48 661	7 966 56 566	16 362 111 757	14 825 105 227
63 919	GEWIRKTER ODER GESTRIKTER STOFF (OHNE UN- DICHTEN VORHANGSTOFF)	T 1000 DM	5 431 85 509	5 680 88 290	5 019 71 714	5 768 82 174	11 111 173 799	10 787 153 888
63 929	GEWIRKTE ODER GESTRICKTE 1) HERRENBERBEKLEIDUNG AB GROESSE 38	1000 ST 1000 DM	738 31 900	768 32 871	660 29 404	714 33 312	1 506 64 771	1 374 62 716
63 939	DAMENBERBEKLEIDUNG AB GROESSE 34	1000 ST 1000 DM	3 286 122 053	3 661 136 817	3 144 120 655	3 495 137 983	6 947 258 870	6 640 258 638
63 949	KINDERBERBEKLEIDUNG (OHNE ERSTLINGS- STRUEMPFE U. -SCHUHE)	1000 ST 1000 DM	2 626 33 598	2 654 34 901	2 162 29 567	2 271 31 376	5 282 66 499	4 434 60 943
63 959	HERRENWAESCHE	1000 ST 1000 DM	4 078 39 715	3 859 37 463	3 691 35 957	4 222 42 585	7 937 77 182	7 913 78 542
63 969	DAMEN- U. KINDERWAESCHE	1000 ST 1000 DM	16 173 96 792	14 261 84 867	14 562 91 375	15 505 98 729	30 434 181 659	30 067 190 104
63 971	HERRENSTRUEMPFE U. -SOCKEN (EINSCHL. SPORTSTRUEMPFE)	1000 PAAR 1000 DM	4 557 17 015	4 417 16 257	4 176 14 788	4 273 16 278	8 974 33 272	8 450 31 066
63 977	DAMENFEINSTRUMPFHOSEN AUS GARN BIS 60 DEN, GANZ ODER UEBERWIEGEND AUS SYNTHETISCHEM MATERIAL	1000 ST 1000 DM	29 041 55 800	28 465 56 221	24 147 49 476	27 206 58 261	57 506 112 021	51 354 107 737
	BEKLEIDUNG 2) -----							
64 114	HERRENBERBEKLEIDUNG AB GROESSE 38 ANZUEGE	1000 ST 1000 DM	355 69 331	358 69 291	375 71 321	384 76 508	713 138 622	759 147 829
64 115	SAKKOS U. JACKEN (OHNE SKI- U. WINDJACKEN, ANORAKS, BLOUSONS U. AE.)	1000 ST 1000 DM	421 47 054	416 48 235	385 49 081	433 55 892	837 95 289	818 104 973
64 116	HOSEN, LANG (AUCH JEANSHOSEN)	1000 ST 1000 DM	2 944 125 093	2 965 127 414	2 953 135 604	3 154 143 899	5 909 252 507	6 106 279 503

1) OHNE DIE IM BEKLEIDUNGSGEWERBE KONFEKTIONIERTE WIRK- U. STRICKWAREN, 2) EINSCHL. DER VON WEBEREIEN FERTIGGESTELLTEN WAREN SOWIE SOLCHE AUS ZUGEKAUFTER GEWIRKTER ODER GESTRIKTER METERWARE.

6 PRODUKTION AUSGEWAHLTER ERZEUGNISSE

EB.-NR.	ERZEUGNIS	EINHEIT	1986		1987		JAN. BIS	FEB.
			JANUAR	FEBRUAR	JANUAR	FEBRUAR	1986	1987
64 117	MAENTEL U. UMHAENGE AUS NICHT GUMMIERTEM U. NICHT BESCHICHTETEM GEWEBE	1000 ST	47	47	78	49	94	127
		1000 DM	7 344	7 172	10 107	7 518	14 516	17 625
64 131	DAMENOBERBEKLEIDUNG AB GROSSE 34 KOSTUEME (AUCH KOMPLETS)	1000 ST	299	318	214	217	617	431
		1000 DM	51 997	49 767	35 162	33 551	101 764	68 713
64 132	ROECKE	1000 ST	2 875	2 964	2 907	3 021	5 839	5 928
		1000 DM	113 882	116 787	116 066	121 938	230 669	238 004
64 133	HOSEN, LANG (AUCH JEANSHOSEN U. HOSENROECKE)	1000 ST	3 376	3 403	2 639	2 808	6 780	5 447
		1000 DM	114 058	117 863	90 605	98 827	231 921	189 432
64 134	BLUSEN (AUCH HEMDBLUSEN)	1000 ST	3 485	3 692	3 269	3 690	7 177	6 959
		1000 DM	129 476	134 044	122 736	143 308	263 520	266 044
64 135	KLEIDER	1000 ST	2 247	2 261	1 900	2 049	4 508	3 949
		1000 DM	163 764	163 329	159 619	166 157	327 093	325 776
64 136	MAENTEL U. UMHAENGE AUS NICHT GUMMIERTEM U. NICHT BESCHICHTETEM GEWEBE	1000 ST	886	913	662	809	1 796	1 471
		1000 DM	91 687	90 167	73 927	88 698	181 854	162 625
64 141	ARBEITS-, BERUFS- U. SPEZIALSCHUTZANZUEGE, EINTEILIG (KOMBINATIONEN) (GENAHT)	1000 ST	179	204	197	203	384	400
		1000 DM	8 267	11 040	10 521	11 043	19 307	21 564
64 143	ARBEITS-, BERUFS- U. SPEZIALSCHUTZHOSEN (GENAHT) (AUCH LATZHOSEN)	1000 ST	416	419	518	591	835	1 109
		1000 DM	9 503	9 585	11 777	13 559	19 088	25 336
64 144	ARBEITS-, BERUFS- U. SPEZIALSCHUTZMAENTEL U. -KITTEL (GENAHT)	1000 ST	375	330	390	394	705	784
		1000 DM	7 286	6 701	7 551	6 075	12 987	15 626
64 153	WINDJACKEN, ANDRAKS, BLOUSONS U. AE.	1000 ST	187	211	225	232	399	456
		1000 DM	7 560	9 108	10 460	6 564	16 668	19 024
64 154	BADEANZUEGE FUER DAMEN	1000 ST	452	550	521	577	1 002	1 098
		1000 DM	14 513	15 562	15 684	17 485	30 076	33 169
64 156	BADEMAENTEL U. SONSTIGE BADE- U. STRANDBE- KLEIDUNG	1000 ST	192	222	203	214	414	417
		1000 DM	12 050	12 481	12 086	12 229	24 531	24 315
64 161	VEREDELTE PELZFELLE	1000 ST	1 599	2 000	1 353	1 757	3 595	3 111
		1000 DM	12 197	14 515	10 916	13 480	26 712	24 396
64 165	PELZMAENTEL	1000 ST	2	2	5	5	5	9
		1000 DM	6 215	4 835	7 215	6 108	11 050	13 323
64 172	LEDERJACKEN	1000 ST	39	43	29	36	82	66
		1000 DM	14 218	15 341	11 248	14 091	29 559	25 339
64 175	LEDERMAENTEL	1000 ST	3	2	2	2	5	4
		1000 DM	1 826	1 520	1 970	1 626	3 346	3 598
64 213	HERRENWAESCHE OBER- U. FREIZEITHEMDEN (SPORT-, ARBEITS- HEMDEN U. AE.)	1000 ST	912	961	988	905	1 872	1 893
		1000 DM	27 202	28 137	26 744	27 048	55 339	53 792
64 241	DAMENWAESCHE TAGESWAESCHE (TAGHEMDEN, SCHLUEPFER, UNTER- ROECKE)	1000 ST	1 119	842	1 202	1 221	1 961	2 423
		1000 DM	4 944	4 657	5 141	5 554	9 601	10 695
64 242	NACHTHEMDEN, SCHLAF- U. HAUSANZUEGE	1000 ST	557	572	544	647	1 129	1 191
		1000 DM	12 354	13 360	12 674	15 294	25 714	27 968
64 317	MIEDERWAREN GANZ ODER UEBERWIEGEND AUS SYNTHETISCHEM MATERIAL BUESTENHALTER	1000 ST	565	704	519	537	1 268	1 056
		1000 DM	5 976	7 346	5 602	6 379	13 324	11 981
64 337	MIEDERHOESCHEN, HUEFTHALTER, ELASTIK- SCHLUEPFER, KORSETTS	1000 ST	204	253	163	179	457	342
		1000 DM	3 341	3 669	2 736	3 040	7 010	5 776
64 810	BETTFEDERN U. DAUNEN (AUFBEREITET)	T	869	687	749	685	1 557	1 438
64 831	BETTWAESCHE BEZUEGE GANZ ODER UEBERWIEGEND AUS BAUMWOLLE FUER OBERBETTEN (AUCH UEBERSCHLAGLAKEN)	1000 ST	966	814	977	924	1 780	1 901
		1000 DM	17 623	14 987	17 445	17 213	32 610	34 658
64 832	FUER KOPFKISSEN U. AE.	1000 ST	977	859	1 006	1 013	1 835	2 016
		1000 DM	5 696	4 894	5 431	5 820	10 590	11 251
64 833	BETTUECHER	1000 ST	1 192	952	962	892	2 144	1 854
		1000 DM	13 294	11 524	11 847	11 059	24 818	22 906
64 835	INLETTS FUER OBER- U. UNTERBETTEN	1000 ST	192	177	192	185	369	376
		1000 DM	7 898	7 733	8 395	8 300	15 631	16 695
64 859	HAND- U. BADETUECHER (AUCH GAESTETUECHER)	1000 ST	5 424	5 459	5 461	5 245	10 883	10 706
		1000 DM	31 696	33 753	30 758	31 513	65 449	62 271
64 870	STEBPBETTEN U. STEPPDECKEN ZUR VERWENDUNG IN BETTWAESCHEBEZUEGEN	1000 ST	289	198	269	237	486	506
		1000 DM	20 547	15 046	18 566	16 036	35 593	34 602
64 871	DAUNENDECKEN	1000 ST	32	22	30	30	53	58
		1000 DM	5 566	4 710	5 223	6 040	10 278	11 263
64 872	KISSEN	1000 ST	1 648	1 424	1 490	1 422	3 072	2 912
		1000 DM	17 073	14 561	15 484	15 814	31 634	31 298
64 878	SCHLAFSAECKE, GESTEPPT	1000 ST	82	115	94	116	198	211
		1000 DM	3 907	6 010	3 513	4 721	9 917	8 234

6 PRODUKTION AUSGEWAHLTER ERZEUGNISSE

EB.-NR.	ERZEUGNIS	EINHEIT	1986		1987		JAN. BIS	FEB.
			JANUAR	FEBRUAR	JANUAR	FEBRUAR	1986	1987
ERZEUGNISSE DES ERNAHRUNGSGEWERBES								
68 112	WEIZENMEHL U. -SCHROT	T *	215 420	194 029	211 992	190 600	409 449	402 592
68 113	ROGGEN-, MAIS- U. GEMENGE MEHL SOWIE -SCHROT	T *	50 395	41 565	47 988	41 271	91 960	89 259
68 120	TEIGWAREN	T	20 350	17 988	19 019	18 809	38 338	37 828
		1000 DM	58 788	51 833	57 031	55 962	110 621	112 993
68 132	PUDDINGPULVER U. VERWANDTE PULVERFOERMIGE ERZEUGNISSE	T	5 527	5 302	4 881	5 334	10 829	10 215
		1000 DM	33 124	33 097	30 279	32 529	66 221	62 808
68 134	BACKMITTEL	T	12 348	12 458	13 887	12 841	24 806	26 728
		1000 DM	42 194	42 344	48 941	45 027	84 538	93 968
68 135	SAEUGLINGS- U. KLEINKINDERNNAHRUNG (OHNE FLEISCHANTEIL)	T	6 837	6 448	5 940	6 816	13 285	12 756
		1000 DM	68 854	67 705	64 988	74 824	136 559	139 812
68 137	SUPPEN (OHNE SUESSE SUPPEN)	T	7 663	7 482	7 625	8 369	15 145	15 994
		1000 DM	52 502	51 520	52 494	57 727	104 022	110 221
68 138	BRUEHERZEUGNISSE, SOSSEN (OHNE WUERZSOSSEN) U. WUERZEN	T	8 082	7 908	7 208	7 744	15 990	14 952
		1000 DM	63 336	60 494	59 307	64 498	123 830	123 805
68 139	WUERZ- U. SALATSOSSEN	T	1 897	1 862	1 988	2 487	3 759	4 475
		1000 DM	7 295	7 748	7 395	9 684	15 047	17 079
68 154	STAERKE U. SAGO	T	44 221	24 164	45 006	38 217	66 385	83 223
		1000 DM	44 348	25 798	42 686	36 601	70 146	79 287
68 179	DAUERBACKWAREN (AUCH SOLCHE MIT SCHOKOLADENUEBERZUG)	T	29 767	28 479	27 255	28 920	58 246	56 175
		1000 DM	173 894	165 570	156 591	165 922	339 464	322 513
68 241	OBSTKONSERVEN (LUFTDICHT VERSCHLOSSEN) 1)	T	6 073	7 067	5 043	8 081	15 140	13 124
		1000 DM	13 398	12 014	8 451	11 184	25 412	19 635
68 242	GEMUESEKONSERVEN (LUFTDICHT VERSCHLOSSEN) 1)	T	7 593	5 030	5 743	5 491	12 623	11 234
		1000 DM	13 886	9 763	12 792	12 174	23 649	24 966
68 244	MARMELADE, GELEE, PFLAUMENMUS U. AE. 1)	T	20 239	19 618	20 474	21 069	39 857	41 543
		1000 DM	61 285	57 054	60 469	61 435	118 339	121 904
68 247	FRUCHTSAEFTE U. -NEKTARE (OHNE SOLCHE AUS ZITRUSFRUECHTEN) 1)	1000 L	79 530	75 800	78 795	79 947	155 329	158 742
		1000 DM	73 212	66 421	59 577	55 910	141 633	115 487
68 248	FRUCHTSAEFTE U. -NEKTARE AUS ZITRUSFRUECHTEN 1)	1000 L	84 164	82 430	102 073	108 376	166 594	210 449
		1000 DM	83 592	79 656	87 071	86 845	163 248	173 916
68 261	KAKAOBUTTER	T	4 758	4 412	3 847	3 861	9 170	7 708
		1000 DM	70 179	64 550	49 922	50 163	134 729	100 085
68 262	KAKAOPULVER NICHT GEZUCKERT	T	5 521	4 420	4 552	4 452	9 940	9 004
		1000 DM	26 841	22 620	19 895	18 825	49 461	38 720
68 263	SCHOKOLADENERZEUGNISSE	T	38 234	36 474	37 357	39 891	74 708	77 247
		1000 DM	409 064	383 068	391 766	418 804	792 132	810 570
68 264	ZUCKERWAREN	T	33 194	30 831	28 282	30 527	64 025	58 808
		1000 DM	213 507	197 829	185 058	197 966	411 336	383 024
68 266	SPEISEEIS (AUCH EISCREME)	T	15 114	17 319	18 580	18 372	32 433	36 951
		1000 DM	116 922	140 729	145 128	144 774	257 651	289 902
68 310	TRINKMILCH (OHNE WERKMILCH) VOLLMILCH ODER TEILENTRAHMTE MILCH	1000 L	318 008	300 586	327 683	306 995	618 594	634 678
		1000 DM	261 238	248 124	259 608	244 077	509 362	503 685
68 311	ENTRAHMTE MILCH (MAGERMILCH) U. BUTTERMILCH	1000 L	108 841	108 876	120 270	115 515	217 700	235 785
		1000 DM	41 810	41 572	46 492	44 445	83 362	90 941
68 312	SAHNE (OHNE SAHNEKONSERVEN) AUCH SCHLAGGRAHM	1000 L	32 057	30 886	34 715	34 279	62 943	68 994
		1000 DM	113 079	108 900	120 494	118 142	221 979	236 636
68 313	BUTTER	T	37 909	35 296	37 582	34 741	73 205	72 323
		1000 DM	292 115	270 305	279 881	255 047	562 420	534 928
68 315	HARTKAESE	T	10 422	9 648	10 051	6 796	20 070	16 847
		1000 DM	74 697	68 311	69 683	61 542	143 008	131 225
68 316	SCHNITTKAESE	T	19 731	18 034	19 724	19 184	37 765	38 908
		1000 DM	132 219	121 242	130 483	127 627	253 461	258 110
68 352	MAGERMILCHPULVER	T *	41 922	38 336	41 336	37 995	80 258	79 331
68 353	KONDENSVOLLMILCH	T	46 144	37 935	30 098	28 125	84 079	58 223
		1000 DM	117 253	96 629	71 420	67 120	213 882	138 540
68 357	SCHMELZKAESE U. -ZUBEREITUNGEN	T	10 949	10 318	10 587	10 843	21 267	21 430
		1000 DM	86 865	80 520	80 417	81 799	167 385	162 216
68 410	ROHE OELE (AUCH GEHAERTET)	T *	160 232	136 743	140 033	144 367	298 975	284 400
68 411	RAFFINIERTER OELE (AUCH GEHAERTET), OHNE SPEISEOELE VERBRAUCHSFERTIG	T *	144 400	115 657	140 221	120 121	260 057	260 342
68 417	DELKUCHEN, ENTFETTETE SCHROTE U. DGL.	T	377 260	333 776	367 739	351 452	711 036	719 191
		1000 DM	148 586	130 824	121 619	113 122	279 410	234 741
68 441	MARGARINE (EINSCHL. HALBFETT-, ZIEH- U. SCHMELZMARGARINE)	T	42 468	37 674	45 573	32 244	80 142	77 817
		1000 DM	136 339	115 218	117 642	81 209	251 557	198 851
68 513	FLEISCHWAREN (OHNE FLEISCHKONSERVEN)	T	85 131	75 934	84 340	79 703	161 066	164 043
		1000 DM	720 585	639 370	713 874	669 417	1 359 955	1 383 291
68 515	WURST-, FLEISCH- U. MISCHKONSERVEN (OHNE FLEISCHSALAT, FEINKOSTSALATE U. FLEISCH-EXTRAKTE)	T	25 959	25 665	28 268	26 805	51 624	55 073
		1000 DM	123 250	122 342	130 090	125 470	245 592	255 560

1) PRODUKTION DER BETRIEBE VON UNTERNEHMEN MIT 10 BESCHAEFTEGTEN UND MEHR.

6 PRODUKTION AUSGEWAHLTER ERZEUGNISSE

EB.-NR.	ERZEUGNIS	EINHEIT	1986		1987		JAN.	BIS	FEB.
			JANUAR	FEBRUAR	JANUAR	FEBRUAR	1986	1987	
68 591	FISCHFILETS 1) FRISCH ODER GEKUEHLT	T 1000 DM	1 673 12 138	2 319 13 707	1 695 11 484	2 165 13 649	3 993 25 845		3 859 25 133
68 592	TIEFGEFROREN (OHNE FILETS V. SUESSWASSER- FISCHEN)	T 1000 DM	1 233 5 353	1 340 5 980	1 675 4 680	1 803 6 057	2 573 11 333		3 478 10 737
68 593	TIEFGEFRORENE FISCHERZEUGNISSE 1)	T 1000 DM	8 034 54 377	7 381 53 258	7 996 59 468	8 541 63 337	15 415 107 635		16 537 122 805
68 596	MARINADEN (EINSCHL. BRAT- U. KOCHFISCH- WAREN) 1)	T 1000 DM	3 792 19 433	3 223 16 759	4 407 23 144	4 572 23 913	7 015 36 192		8 980 47 057
68 597	FISCHDAUERKONSERVEN 1)	T 1000 DM	3 530 22 104	3 304 20 026	3 941 24 151	3 900 24 277	6 834 42 132		7 841 48 426
68 651	ROESTKAFFEE 2) 3)	T 1000 DM	35 841 547 993	35 006 517 016	27 029 366 104	27 347 356 504	70 846 1 065 009		54 376 724 608
68 719	BIER 2) 4)	1000 HL 1000 DM	6 912 799 629	5 943 696 467	5 996 704 920	6 408 758 756	12 855 1 496 096		12 404 1 463 676
68 721	MALZ 1)	T *	111 300	104 749	106 146	103 341	216 049		209 488
68 751	KORNBRANNTWEINE 1) 2)	1000 L 1000 DM	8 090 28 773	5 346 19 906	6 206 24 387	6 209 23 781	13 436 48 679		12 417 48 168
68 753	BRANNTWEINE AUS WEIN 1) 2)	1000 L 1000 DM	7 615 48 334	6 146 42 353	6 934 46 056	5 595 37 480	13 761 90 687		12 533 83 536
68 755	OBSTBRANNTWEINE 1) 2)	1000 L 1000 DM	1 248 6 897	1 028 6 083	1 444 7 951	1 162 6 415	2 276 12 980		2 606 14 366
68 757	BITTERE, HALBBITTERE U. KRAEUTER- LIKORE 1) 2)	1000 L 1000 DM	2 285 23 903	1 949 20 562	1 861 20 079	2 087 22 874	4 234 44 465		3 947 42 953
68 771	TRAUBENSCHAUMWEINE 2)	1000 L 1000 DM	19 064 73 168	16 844 58 050	17 813 69 844	19 040 75 461	35 906 131 218		36 853 145 305
68 791	NATUERLICHE MINERALWASSER, MINERALARME WASSER 1)	1000 L *	334 200	281 792	315 993	339 642	615 992		655 635
68 798	LIMONADEN (OHNE DIAETETISCHE ERFRISCHUNGS- GETRAENKE) 1)	1000 L 1000 DM	309 842 250 830	278 135 232 036	266 623 214 924	293 603 234 984	587 977 482 866		560 226 449 908
68 817	GEWUERZE	T 1000 DM	4 030 55 721	3 576 46 184	5 492 54 348	5 182 47 425	7 606 101 905		10 674 101 773
68 832	KARTOFFELCHIPS U. -STICKS 1)	T 1000 DM	4 859 30 865	3 991 23 649	5 261 33 445	5 259 33 940	6 850 54 514		10 520 67 385
68 881	GRUNDSTOFFE FUER ALKOHOLFREIE U. ALKOHLISCHE GETRAENKE (OHNE HOPFENPULVER U. -EXTRAKTE)	T 1000 DM	6 146 53 975	5 662 53 108	5 508 46 456	5 881 56 967	11 808 107 083		11 389 103 423
68 887	TIEFGEFRORENE FERTIGGERICHTE (AUS MEHREREN KOMponentEN BESTEHEND)	T 1000 DM	8 694 67 944	9 500 75 637	8 993 68 845	9 632 70 479	16 194 143 581		18 625 139 324
	TABAKWAREN 2)								
69 110	ZIGARETTEN	MILL.ST 1000 DM	14 197 431 217	13 943 415 429	12 766 399 244	13 171 412 539	28 140 846 646		25 937 811 783
69 419	ZIGARREN, STUMPEN, ZIGARILLOS	MILL.ST 1000 DM	133 23 392	123 21 090	117 21 878	121 21 603	256 44 482		238 43 481
69 711	RAUCHTABAK	T 1000 DM	850 21 430	732 19 052	686 17 105	714 18 495	1 582 40 482		1 400 35 600

1) PRODUKTION DER BETRIEBE VON UNTERNEHMEN MIT 10 BESCHAEFTEGTEN U. MEHR. - 2) PRODUKTIONSWERT OHNE VERBRAUCHSTEUER. - 3) ALS PRODUKTION GILT DAS ROESTEN, MAHLEN SOWIE DAS HANDELSFERTIGE AUFMACHEN DES GEKAUFTEN ROHKAFFEEES FUER EIGENE RECHNUNG. - 4) AUSSTOSS DER BRAUEREIEN (GEM. BIERSTEUERBUCH).