

FACHSERIE

4

PRODUZIERENDES GEWERBE

Reihe 2.1

**Indizes der Produktion und der
Arbeitsproduktivität, Produktion
ausgewählter Erzeugnisse
im Produzierenden Gewerbe**

Januar 1987

Statistisches Bundesamt
Bibliothek - Dokumentation - Archiv



HERAUSGEBER: STATISTISCHES BUNDESAMT WIESBADEN

VERLAG: W. KOHLHAMMER GMBH STUTTGART UND MAINZ

ALLGEMEINE HINWEISE

Geschätzte Korrekturen der vorläufigen Indizes

Das Statistische Bundesamt berechnet monatlich einen vorläufigen und einen berichtigten Index. Zusätzlich werden geschätzte Korrekturen der vorläufigen Indexberechnungen für die wichtigsten zusammenfassenden Wirtschaftsgliederungen bekanntgegeben. Die Schätzungen werden mit einem Regressionsschätzverfahren durchgeführt, das auf einem engen korrelativen Zusammenhang zwischen den Veränderungsraten der Indizes zum Vormonat und den Korrekturen im Berichtsmontat beruht. Die Berechnungen über einen längeren Zeitraum haben gezeigt, daß durch dieses Verfahren Überwiegend eine Verbesserung der Aussagekraft der vorläufigen Produktionsindizes im Hinblick auf die Beurteilung der konjunkturellen Lage erreicht wird.

Index der Nettoproduktion für das Produzierende Gewerbe
1980 = 100
Fachliche Unternehmensteile
Berichtsmonat Januar 1987

Wirtschaftsgliederung	Vorläufiger Index	Geschätzte Korrektur in Indexpunkten
Von Kalenderunregelmäßigkeiten bereinigt		
Produzierendes Gewerbe insgesamt	92,1	- 0,7
Verarbeitendes Gewerbe	96,0	- 0,6
Grundstoff- und Produktionsgütergewerbe ...	88,4	+ 0,3
Investitionsgüter produzierendes Gewerbe ..	101,8	- 1,3
kalendermonatlich		
Produzierendes Gewerbe insgesamt	92,7	- 0,7
Verarbeitendes Gewerbe	96,5	- 0,6
Grundstoff- und Produktionsgütergewerbe ...	89,2	+ 0,3
Investitionsgüter produzierendes Gewerbe ..	102,1	- 1,3

Die berichtigten Indizes werden im darauffolgenden Monat zusammen mit der nächsten vorläufigen Berechnung herausgegeben.



Ergebnisse für die in der vorliegenden Fachserie nicht publizierten Viersteller der "Systematik der Wirtschaftszweige, Fassung für die Statistik im Produzierenden Gewerbe (SYPRO)" können direkt beim Statistischen Bundesamt - Gruppe IV A - telefonisch 06121/75-2422/2586 oder schriftlich erfragt werden.



Ausgewählte Indizes der Nettoproduktion für das Produzierende Gewerbe verbreitet das Statistische Bundesamt mit seinem SOPORTDIENST FÜR DIE WIRTSCHAFT aktuell über Bildschirmtext. Die Seiten sind mit *4848460# direkt abrufbar.



Für Benutzer der amtlichen Statistik steht als Service-Einrichtung des Statistischen Bundesamtes das EDV-gestützte STATISTISCHE INFORMATIONSSYSTEM DES BUNDES (STATIS-BUND) zur Verfügung. Es enthält ausgewählte statistische Zeitreihen und bietet die Möglichkeit, eigene Auswertungen, Berechnungen und mathematisch-statistische Analysen durchzuführen. Alle Zeitreihen können auch auf Magnetband bezogen werden.

Die Produktionsindizes sind in der vollständigen systematischen Gliederung als Originalwerte und kalenderbereinigte Werte sowie für ausgewählte Wirtschaftszweige als kalender- und saisonbereinigte Werte als Zeitreihen im Statistischen Informationssystem gespeichert.

Herausgeber:
Statistisches Bundesamt
Gustav-Stresemann-Ring 11
6200 Wiesbaden 1

Erscheinungsfolge: monatlich
Erschienen im März 1987
Preis: DM 9,50
Bestellnummer: 2040210 - 87101

Auslieferung:
Verlag W. Kohlhammer GmbH
Abt. Veröffentlichungen des Statistischen
Bundesamtes
Philipp-Reis-Str. 3
6500 Mainz 42

Nachdruck - auch auszugsweise - nur mit
Quellenangabe unter Einsendung eines Beleg-
exemplares gestattet.

Statist. Bundesamt - Bibliothek



14-13658

Inhalt

	Seite
Einführung	4
T a b e l l e n t e i l	
1 <u>Index der Nettoproduktion für das Produzierende Gewerbe 1980 = 100</u>	
1.1 Unternehmen	
kalendermonatlich	6
von Kalenderunregelmäßigkeiten bereinigt	8
1.2 Fachliche Unternehmensteile	
kalendermonatlich	10
von Kalenderunregelmäßigkeiten bereinigt	12
2 <u>Index der Bruttonproduktion für Investitions- und Verbrauchsgüter 1980 = 100</u>	
2.1 Investitionsgüter	
kalendermonatlich	14
von Kalenderunregelmäßigkeiten bereinigt	16
2.2 Verbrauchsgüter	
kalendermonatlich	18
von Kalenderunregelmäßigkeiten bereinigt	20
3 <u>Produktionsindex für das Baugewerbe, Bauhauptgewerbe und Ausbaugewerbe 1980 = 100</u>	
kalendermonatlich	22
von Kalenderunregelmäßigkeiten bereinigt	23
4 <u>Index der Arbeitsproduktivität für den Bergbau und das Verarbeitende Gewerbe 1980 = 100</u>	
Indizes für den Bergbau und das Verarbeitende Gewerbe sowie alle Hauptgruppen, monatlich	
4.1 Produktionsergebnis je Beschäftigten und je Beschäftigtenstunde	24
4.2 Produktionsergebnis je Arbeiter und je Arbeiterstunde	25
5 <u>Vierteljährlicher Produktionsindex für das Produzierende Gewerbe 1980 = 100</u>	
5.1 Unternehmen	26
5.2 Fachliche Unternehmensteile	28
Schaubilder	30
6 <u>Produktion ausgewählter Erzeugnisse im Produzierenden Gewerbe (Ergebnisse des monatlichen Eilberichts)</u>	
Bergbauliche Erzeugnisse	31
Erzeugnisse des Grundstoff- und Produktionsgütergewerbes	
Mineralölerzeugnisse	31
Steine und Erden, Asbestwaren, Schleifmittel	31
Eisen und Stahl	32
NE-Metalle und -Metallhalbzeug	32
Gießereierzeugnisse	33
Chemische Erzeugnisse	50
Schnittholz, Sperrholz und sonstiges bearbeitetes Holz	54
Holzschliff, Zellstoff, Papier und Pappe	55
Gummiwaren	55
Erzeugnisse des Investitionsgüter produzierenden Gewerbes	
Erzeugnisse der Ziehereien und Kaltwalzwerke und der Stahlverformung	33
Stahlbauerzeugnisse und Schienenfahrzeuge	33
Maschinenbauerzeugnisse	34
Straßenfahrzeuge	42
Elektrotechnische Erzeugnisse	43
Feinmechanische und optische Erzeugnisse; Uhren	46
Eisen-, Blech- und Metallwaren	47
Büromaschinen; Datenverarbeitungsgeräte und -einrichtungen	53
Erzeugnisse des Verbrauchsgüter produzierenden Gewerbes	
Feinkeramische Erzeugnisse	53
Glas und Glaswaren	53
Holzwaren	54
Papier- und Pappwaren	55
Leder	56
Lederwaren und Schuhe	56
Textilien	56
Bekleidung	57
Erzeugnisse des Nahrungs- und Genußmittelgewerbes	
Erzeugnisse des Ernährungsgewerbes	59
Tabakwaren	60

Die Angaben beziehen sich auf das Bundesgebiet; sie schließen Berlin (West) ein.

Ergebnisse der Länder werden in den "Statistischen Berichten" der Statistischen Landesämter unter der Kennziffer E I 2 veröffentlicht.

Einführung

Ab Monatsbericht Oktober 1983 sind die Indizes der Produktion und der Arbeitsproduktivität auf das neue Basisjahr 1980 umgestellt worden. Die Darstellung der Methoden der Indexberechnung ist in der Zeitschrift "Wirtschaft und Statistik", Heft 12/1983, S. 931 ff. erschienen. Rückgerechnete Ergebnisse für den Berichtszeitraum 1976 - 1982 wurden in einem Sonderheft der Fachserie 4, Reihe S. 7, veröffentlicht. Beim Index der Nettoproduktion für das Produzierende Gewerbe und beim Index der Arbeitsproduktivität erfolgt die fachliche Gliederung nach der "Systematik der Wirtschaftszweige (Ausgabe 1979), Fassung für die Statistik im Produzierenden Gewerbe (SYPRO)", beim Index der Bruttonettoproduktion für Investitionsgüter und Verbrauchsgüter nach dem "Systematisches Güterverzeichnis für Produktionsstatistiken" (Ausgabe 1982).

In T a b e l l e 1 wird der Index der Nettoproduktion für das Produzierende Gewerbe (auf Basis 1980) für Unternehmen und für fachliche Unternehmensteile veröffentlicht, dessen Aufgabe es ist, kurzfristig unter Ausschaltung der Preisveränderungen die Entwicklung der Nettoleistung der einzelnen Wirtschaftszweige und des gesamten Produzierenden Gewerbes zu messen.

In T a b e l l e 2 ist der Index der Bruttonettoproduktion (auf Basis 1980) enthalten, der unter Ausschaltung der Preisveränderungen die Entwicklung des Ausstoßes von investitionsreifen und verbrauchsreifen Gütern nach ihrem vermutlichen Verwendungszweck zeigt.

In T a b e l l e 3 wird der Produktionsindex für das Baugewerbe, Bauhauptgewerbe und Ausbaugewerbe (auf Basis 1980) gebracht, dessen Aufgabe es ist, die Entwicklung der Nettoleistung dieser Bereiche unter Ausschaltung der Preisveränderungen zu messen.

In T a b e l l e 4 ist der Index der Arbeitsproduktivität für den Bergbau und das Verarbeitende Gewerbe (auf Basis 1980) enthalten, der die Entwicklung der Produktion (gemessen am Index der Nettoproduktion für fachliche Unternehmensteile) im Verhältnis zum personellen Aufwand zeigt. Er wird als Index des Produktionsergebnisses je Beschäftigten, je Beschäftigtenstunde, je Arbeiter und je Arbeiterstunde berechnet. Veröffentlicht werden die Indizes monatlich für Bergbau und Ver-

arbeitendes Gewerbe insgesamt sowie für alle Hauptgruppen, einmal jährlich für ausgewählte Wirtschaftszweige.

In T a b e l l e 5 wird der auf der Grundlage der gesamten Vierteljährlichen Produktionserhebung unter Ausschaltung der Preisveränderungen berechnete Vierteljährliche Produktionsindex für das Produzierende Gewerbe (auf Basis 1980) - ebenfalls für Unternehmen und fachliche Unternehmensteile - veröffentlicht, der vor allem der mittelfristigen Konjunktur- und Strukturbeobachtung dient.

Bei allen Indizes gelten die Ergebnisse für den jeweiligen letzten Berichtszeitraum als vorläufig. Abweichungen gegenüber früher veröffentlichten Indizes ergeben sich durch spätere Berichtigungen.

In T a b e l l e 6 werden für etwa 1 000 ausgewählte Erzeugnisse Produktionszahlen dargestellt. Sie werden überwiegend durch den monatlichen Produktions-Eilbericht erfaßt und bei einigen Gütergruppen durch Daten aus Sonderstatistiken ergänzt.

Der Berichtskreis umfaßt Betriebe des Bergbaus und des Verarbeitenden Gewerbes von Unternehmen des Produzierenden Gewerbes mit im allgemeinen 20 Beschäftigten und mehr sowie Betriebe des Bergbaus und des Verarbeitenden Gewerbes mit im allgemeinen 20 Beschäftigten und mehr von Unternehmen der übrigen Wirtschaftsbereiche.

Dieser Eilbericht soll die Grundlage für die Aufstellung von Meßreihen bilden. Gegen einen Vergleich der absoluten Produktionszahlen des Eilberichtes mit den Angaben der Vierteljährlichen Produktionserhebung (Fachserie 4, Reihe 3.1) - der immer wieder von den Benutzern dieser Statistik gemacht wird - spricht vor allem, daß in den Monatsangaben Schätzungen enthalten sind, die nicht in allen Fällen korrigiert werden können. Die Zahlen des Eilberichtes haben also stets vorläufigen Charakter und lassen sich nicht mit denen der Vierteljährlichen Produktionserhebung vergleichen; letztere sind endgültige Zahlen und für genauere Marktanalysen geeignet. Ferner ist zu beachten, daß sowohl die Monatszahlen als auch die kumulierten Ergebnisse den letzten Stand wiedergeben; Abweichungen gegenüber früheren Veröffentlichungen erklären sich durch inzwischen vorgenommene Korrekturen.

Bei den veröffentlichten Daten sind zwei Fälle zu unterscheiden:

- Zum **A b s a t z** bestimmte Produktion. Sie umfaßt im allgemeinen den verkaufsfähigen, für den Markt bestimmten Produktionsausstoß einschl. Lohnarbeit.
- **G e s a m t** produktion. Sie schließt neben der zum Absatz bestimmten auch die zur Weiterverarbeitung im berichtenden Betrieb, in einem anderen Betrieb desselben Unternehmens oder die für einen Lohnauftrag in einem an-

deren Unternehmen bestimmte Menge ein und wird in der Maßeinheitsspalte durch einen Stern (*) gekennzeichnet.

Dem **W e r t** der zum Absatz bestimmten Produktion liegen die im Berichtszeitraum erzielten Verkaufspreise ab Werk zugrunde. Der Wert umfaßt auch die Kosten der Verpackung, selbst wenn sie gesondert in Rechnung gestellt sind. Nicht einbezogen sind dagegen die in Rechnung gestellte Umsatz- und Verbrauchsteuer sowie gesondert in Rechnung gestellte Frachtkosten. Rabatte sind abgezogen.

Abkürzungen bei den Kurzbezeichnungen

ADV-GERAETEN U. -EINRICHTUNGEN	= Geräte und Einrichtungen für die automatische Datenverarbeitung	LANDW.	= Landwirtschaft
AL203	= Aluminiumoxid	LFD.M	= laufende Meter
ANG.	= a.n.g., anderweitig nicht genannt	L.METALLKONSTRUKT.	= Leichtmetallkonstruktion
ANGETR.	= angetrieben	M	= Meter
ANSCHL.	= anschließender	M.	= mit
AUSSTAT.-GEGENST.	= Ausstattungsgegenstände	M2	= Quadratmeter
AUTOMAT.	= automatisch	M3	= Kubikmeter
BAUMASCH.	= Baumaschinen	M3/H	= Kubikmeter/Stunde
BATTERIEBETR.	= batteriebetrieben	MBAR	= Millibar
BER.	= berechnet	MILL	= Million
BEST.	= bestimmte	MM	= Millimeter
BZW.	= beziehungsweise	N	= Stickstoff
C	= Celsius	NACL	= Natriumchlorid
CHEM.	= chemisch	NAHR.-	= Nahrungs-
CM	= Zentimeter	NAOH	= Natriumhydroxid
CM3	= Kubikzentimeter	NATUERL.	= natürlichen
D.	= der/die	NA2CO3	= Natriumcarbonat
DEN	= Denier (Meßeinheit für textile Fadenstärke)	NA2SO4	= Natriumsulfat
DGL.	= dergleichen	NE-	= Nichteisen-
DIESELMOT.	= Dieselmotor	NICHTM.	= nichtmetallisch
DIN	= Deutsche Industrie-Norm(en)	OD.	= oder
DM	= Deutsche Mark	OH.	= ohne
EFF	= effektiv	PHONOTECHN.	= phonotechnischen
EINSCHL.	= einschließlich	P205	= Phosphorpentoxid
EL.	= elektrotechnischer	PHYSIKAL.	= physikalisch
ELEKTR.	= elektrisch	REP.V.	= Reparatur von
ELEKTRIZ.ERZEUGUNG	= Elektrizitätserzeugung	SCHAUFENST.	= Schaufenster
ELEKTRON.	= elektronisch	SCHLAUCHVERB.	= Schlauchverbinder
F.	= für	SI02	= Siliciumdioxid
FE.	= Eisen	SO3	= Schwefeltrioxid
GEW.V.	= Gewinnung von	SONDERKONSTR.	= Sonderkonstruktion
GEW.U.VERARB.V.	= Gewinnung und Verarbeitung von	SONST.	= sonstige
GRUBENAUSB.	= Grubenausbau	ST	= Stück
GRUNDSTF.	= Grundstoffen	STAUFFERB.	= Staufferbüchsen
HCL	= Chlorwasserstoff	STEINKOHLBERGB.	= Steinkohlenbergbau
HL	= Hektoliter	T	= Tonne
H.V.	= Herstellung von	T.A.	= Teil aus
IND.	= Industrie	TECHN.	= technisch
INDUSTR.	= industriell	U	= umgeschmolzen
K20	= Kaliumoxid	U.	= und
KG	= Kilogramm	U.A.	= und andere
KRAFTMASCH.	= Kraftmaschine	U.AE.	= u.ä., und ähnliche (n,s)
KUENSTL.	= künstlich	USW	= usw., und so weiter
KUNSTST.	= Kunststoff	V	= Volt
KVA	= Kilovoltampère	VDE	= Verein Deutscher Elektrotechniker
KW	= Kilowatt	VERARB.V.	= Verarbeitung von
L	= Liter	VERARB.U.VEREDLG.V.	= Verarbeitung und Veredlung von
LADENEINRICHT.	= Ladeneinrichtung	VERTLG.	= Verteilung
		VH	= von Hundert = %
		WALZWERKSEINR.	= Walzwerkseinrichtungen
		WEITERVERARB.	= Weiterverarbeitung
		Z.B.	= zum Beispiel

Zeichenerklärung

- . = Zahlenwert unbekannt oder geheimzuhalten
- ... = Angabe fällt später an
- r = berichtigte Zahl

GP 1982	GUTERGRUPPE	GEWICHTUNG	1984	1985	1986	VERÄND. IN O/O GEGEN 1985		VERÄNDERUNG IN O/O		1986 3. VJ	
						1986 1. HJ	1986 2. HJ	2. HJ 1986 GEGEN 1985	2. HJ 1986 GEGEN 1. HJ 1986		
	INVESTITIONSGÜTER INSGESAMT	100	99,7	111,0	115,8	+4,3	112,7	118,9	+1,1	+5,5	108,6
	INVESTITIONSGÜTER OHNE PERSONEN- U. KOMBINATIONSKRAFTWAGEN	88,68	94,1	102,5	106,1	+3,5	101,5	110,7	+0,5	+9,1	101,9
EX 31	STAHLBAUERZEUGNISSE UND SCHIENENFAHRZEUGE	7,92	86,5	84,6	86,1	+1,8	78,0	94,2	+0,3	+20,8	83,7
EX 32	MASCHINENBAUERZEUGNISSE	39,88	92,3	98,7	103,9	+5,3	97,7	110,1	+2,4	+12,7	99,6
EX 3211	METALLBEARBEITUNGSMASCHINEN DER SPAN- ABHEBENDEN FORMJUNG	3,90	78,6	88,7	104,1	+17,4	87,0	121,3	+16,2	+39,4	103,8
EX 3212	METALLBEARBEITUNGSMASCHINEN DER SPANLOSEN FORMJUNG	1,65	72,7	80,9	94,0	+16,2	83,0	105,1	+17,7	+26,6	92,2
3213	HÜTTEN-U. WALZWERKEINRICHTUNGEN	1,12	100,5	70,2	77,8	+10,8	82,0	73,6	-12,1	-10,2	57,8
EX 3217	HOLZBE-U. -VERARBEITUNGSMASCHINEN	1,17	92,8	102,3	104,9	+2,5	97,1	112,8	+4,2	+16,2	102,4
EX 3236	BAUMASCHINEN	2,86	70,5	77,1	85,6	+11,0	87,7	83,4	+4,8	-4,9	79,4
EX 3237	BAUSTOFF-, KERAMIK-U. GLASMASCHINEN	0,90	89,5	82,2	83,1	+1,1	80,2	85,9	-5,6	+7,1	75,1
EX 3241-44	MASCHINEN FUER DIE LANDWIRTSCHAFT	3,57	101,1	108,8	94,7	-13,0	106,4	82,9	-21,3	-22,1	88,7
EX 3245,46	NAHRUNGSMITTELMASCHINEN U. MASCHINEN FUER VERWANDTE GEBIETE DER NAHRUNGSMITTEL- HERSTELLUNG	1,67	92,2	95,9	94,7	-1,3	85,1	104,3	-1,7	+22,6	95,8
EX 3247	VERPACKUNGSMASCHINEN	1,45	100,5	101,7	100,6	-1,1	91,2	110,1	-0,5	+20,7	95,9
EX 3261	PAPIER-U. DRUCKEREIMASCHINEN	2,99	108,4	129,1	133,3	+3,3	123,9	142,7	+4,8	+15,2	125,6
EX 3265,67; EX 3269	TEXTIL-U. NAEHMASCHINEN, MASCHINEN FUER DIE LEDER-, SCHUH-U. LEDERWARENHERSTELLUNG	2,00	102,8	117,5	126,2	+7,4	120,3	132,1	+2,5	+9,8	129,6
REST 32	SONSTIGE MASCHINENBAUERZEUGNISSE	16,60	94,1	99,3	106,0	+6,7	98,0	114,1	+3,8	+16,4	102,1
EX 33	STRASSENFAHRZEUGE SOWEIT INVESTITIONSGUT	24,03	104,5	122,4	130,5	+6,6	134,9	126,1	+3,6	-6,5	113,1
3311,12	PERSONEN-U. KOMBINATIONSKRAFTWAGEN 1)	11,32	144,1	177,6	191,9	+8,1	200,4	183,5	+4,0	-8,4	161,0
3312,15,21; EX 3314	LIEFER-U. LASTKRAFTWAGEN, OMNIBUSSE U. STRASSENZUGMASCHINEN	11,46	68,3	72,6	74,6	+2,8	75,4	73,9	+2,1	-2,0	70,0
REST 33	SONSTIGE STRASSENFAHRZEUGE	1,25	78,1	80,0	87,0	+8,8	87,9	86,0	+9,6	-2,2	75,5
EX 36	ELEKTROTECHNISCHE INVESTITIONSGÜTER	15,97	105,4	116,4	116,3	-0,1	111,0	121,7	-1,4	+9,6	115,5
EX 3611	ELEKTROMOTOREN U. -GENERATOREN	0,39	92,1	90,5	62,2	-31,3	64,6	59,8	-43,4	-7,4	38,9
EX 3631	ELEKTROWERKZEUGE BIS 2 KW	0,79	102,1	96,4	97,5	+1,1	94,7	100,4	+8,5	+6,0	86,6
3651, EX 3653	NACHRICHTENTECHNISCHE GERAETE U. EINRICHTUNGEN	5,43	102,3	127,0	118,0	-7,1	114,7	121,2	-10,4	+5,7	110,1
3672,74	ELEKTRISCHE GERAETE U. EINRICHTUNGEN ZUM MESSEN ELEKTR. U. NICHELEKTR. GROESSEN	1,51	123,9	145,5	152,7	+4,9	148,6	156,8	+4,7	+5,5	146,5
REST 36	SONSTIGE ELEKTROTECHNISCHE INVESTITIONSGÜTER	7,45	104,9	106,2	112,5	+5,9	104,7	120,3	+5,8	+14,9	120,2
EX 50	BUEROMASCHINEN; DATENVERARBEITUNGSGERAETE U. -EINRICHTUNGEN	4,09	154,0	209,2	216,0	+3,3	210,7	221,2	-9,4	+5,0	203,2
EX 501	BUEROMASCHINEN	0,75	85,1	100,7	97,1	-3,6	108,6	85,7	-14,9	-21,1	83,7
EX 505	GERAETE U. EINRICHTUNGEN FUER DIE AUTOMATISCHE DATENVERARBEITUNG	3,34	169,1	232,9	242,0	+3,9	233,1	250,9	-8,9	+7,6	229,4
	SONSTIGE IM INDEX ERFASSTE INVESTITIONSGÜTER	8,51	97,0	103,7	108,6	+4,7	108,8	108,4	+3,7	-0,4	102,0
34	WASSERFAHRZEUGE	2,42	83,1	86,7	75,3	-13,1	82,6	68,0	-19,4	-17,7	66,3
EX 37	FEINMECHANISCHE U. OPTISCHE ERZEUGNISSE	1,33	100,1	119,0	132,0	+10,9	127,9	136,0	+13,8	+6,3	123,7
EX 38	EISEN-, BLECH-U. METALLWAREN	3,87	103,7	110,3	122,2	+10,8	119,8	124,7	+9,9	+4,1	118,0
EX 5425	BUEROMOEBEL	0,89	101,0	98,2	105,4	+7,3	103,9	106,9	+10,0	+2,9	97,3

1) DIE ZUORDNUNG ZUM INVESTITIONSGÜTER-BZW. VERBRAUCHSGÜTERBEREICH ERFOLGT ANNAEHERUNGSWEISE NACH DER ZULASSUNGSSTATISTIK FUER KRAFT

FUER INVESTITIONSGUETER
*100

MONATLICH

1986 4. VJ	VERAENDERUNG IN O/O		1986 FEB.	1986 MAERZ	1986 APRIL	1986 MAI	1986 JUNI	1986 JULI	1986 AUG.	1986 SEPT.	1986 OKT.	1986 NOV.	1986 DEZ.	1987 JAN.	VERAENDERUNG IN O/O		GP 1982
	4. VJ 1985	4. VJ 1986													JAN. 1987	JAN. 1987	
129,2	-0,2	+19,0	107,2	112,9	125,9	107,7	121,0	110,4	92,4	122,9	128,6	125,0	134,0	94,9	-6,4	-29,2	
115,4	-0,7	+17,2	94,0	102,4	114,2	99,7	112,1	103,7	88,4	113,7	117,2	113,2	127,8	84,9	-2,0	-33,6	
104,7	+0,2	+25,1	66,8	74,3	86,8	81,4	90,1	85,4	74,7	91,0	99,5	94,6	120,1	65,5	-4,4	-45,5	EX 31
120,4	+1,9	+20,6	67,9	100,6	110,3	97,1	110,7	104,0	84,0	111,5	111,4	108,3	141,5	79,5	-0,1	-43,8	EX 32
138,8	+8,9	+33,7	73,9	91,0	96,9	85,2	119,4	116,3	95,9	99,2	109,2	120,8	186,4	55,2	-0,5	-70,4	EX 3211
118,0	+19,6	+28,0	64,6	91,0	90,1	86,7	108,0	103,4	72,1	101,1	91,6	117,5	144,9	69,3	+20,9	-52,2	EX 3212
89,3	-14,1	+54,5	77,6	59,8	87,4	59,2	130,3	57,8	67,4	48,2	77,0	73,0	118,0	.	.	.	3213
123,2	+2,3	+20,3	96,4	103,7	109,3	90,3	100,1	121,5	67,9	117,7	113,2	117,9	136,5	.	.	.	EX 3217
87,4	+5,6	+10,1	81,5	93,5	102,1	85,1	97,6	78,2	69,4	90,7	97,4	82,3	82,4	66,4	-0,3	-19,4	EX 3236
96,7	-5,0	+28,8	75,3	125,7	76,2	62,3	83,5	87,8	63,4	74,1	72,6	99,3	118,3	.	.	.	EX 3237
77,0	-26,2	-13,2	104,6	113,3	125,6	89,1	102,7	107,9	64,6	93,7	93,8	79,1	58,2	72,3	-30,0	+24,2	EX 3241-44
112,9	-3,8	+17,8	71,2	87,4	95,5	93,0	99,3	101,9	81,0	104,4	101,7	98,1	138,9	71,5	+11,5	-48,5	EX 3245,46
124,3	-0,2	+29,6	88,6	96,1	105,0	82,8	112,2	104,1	75,0	108,6	108,1	107,4	157,5	.	.	.	EX 3247
159,7	+12,5	+27,1	108,3	110,3	128,7	142,3	147,7	117,0	108,0	151,8	145,0	146,3	187,9	111,5	+5,3	-40,7	EX 3261
134,7	-4,1	+3,9	122,2	124,0	139,6	118,9	111,5	152,7	91,5	144,5	141,8	131,9	130,3	99,7	-5,7	-23,5	EX 3265,67; EX 3269
126,1	+4,6	+23,5	85,5	100,6	112,2	100,6	108,1	99,4	88,3	118,5	115,9	108,8	153,6	85,2	+5,3	-44,5	REST 32
139,1	+1,4	+23,0	138,0	130,2	148,6	118,6	132,6	114,1	92,4	132,9	147,6	144,8	124,9	118,3	-16,2	-5,3	EX 33
206,0	+1,6	+28,0	211,0	195,4	217,6	170,4	190,4	163,5	124,4	195,2	218,1	217,4	182,5	173,2	-20,3	-5,1	3311,12
77,6	+0,1	+11,1	72,4	69,9	85,9	70,9	80,3	69,1	65,0	75,9	82,4	78,9	72,0	68,6	-5,8	-4,7	3313,15,21; EX 3314
96,6	+9,3	+27,9	79,8	94,2	98,4	86,3	88,9	79,3	55,5	91,6	107,6	92,0	90,2	.	.	.	REST 33
127,8	+0,2	+10,6	105,0	113,3	120,0	111,2	119,0	115,8	107,2	123,5	129,1	126,5	127,8	95,0	-2,3	-25,7	EX 36
80,7	-37,7	+107,5	87,7	99,8	55,0	55,0	47,9	31,6	31,9	53,1	65,9	61,3	115,0	.	.	.	EX 3611
114,1	+12,5	+31,8	94,1	97,7	109,4	80,7	98,5	79,8	79,6	100,5	128,0	123,3	91,0	.	.	.	EX 3631
132,2	-5,6	+20,1	112,0	122,7	118,6	117,8	119,9	111,1	99,8	119,4	123,1	134,7	138,9	84,9	-12,8	-38,9	3651, EX 3653
167,0	+3,5	+14,0	136,9	151,2	169,2	140,5	172,3	148,7	131,3	159,6	176,9	159,6	164,6	123,1	+1,2	-25,2	3672,74
120,5	+5,3	+0,2	95,4	101,2	115,6	106,6	113,5	120,8	114,6	125,2	127,1	117,5	116,8	100,4	+4,5	-14,0	REST 36
239,3	-18,3	+17,8	208,3	219,2	247,7	199,5	230,5	199,7	169,0	240,9	248,6	248,6	220,6	161,6	+1,6	-26,7	EX 50
87,7	-22,8	+4,8	108,8	118,4	121,8	103,6	100,7	65,0	69,4	116,6	112,6	100,5	50,1	.	.	.	EX 501
272,4	-18,0	+18,7	230,1	241,3	275,3	220,5	258,9	229,2	190,8	268,1	278,4	281,0	257,9	181,4	+5,2	-29,7	EX 505
114,8	+4,3	+12,5	104,3	106,2	123,7	100,8	116,1	101,1	84,9	120,1	124,0	113,6	106,9	96,4	-5,3	-9,8	
69,6	-18,2	+5,0	80,4	79,5	90,0	75,8	90,1	64,1	62,5	72,3	77,9	69,4	61,6	61,1	-23,1	-0,8	34
148,3	+11,3	+19,9	122,7	129,5	144,5	117,4	135,8	109,9	117,1	144,2	143,0	161,3	140,6	116,7	-0,8	-17,0	EX 37
131,3	+10,2	+11,3	113,7	115,5	138,3	112,0	127,6	122,9	90,0	141,2	146,1	125,0	122,8	111,4	-0,3	-9,3	EX 38
116,5	+11,2	+19,7	101,2	103,4	120,4	94,8	107,8	94,1	75,3	122,6	124,9	113,4	111,2	.	.	.	EX 5425

FAHRZEUGE.

GP 1982	GÜTERGRUPPE	GEWICHT- TUNG	1984	1985	1986	VERÄND. IN O/O			VERÄNDERUNG IN O/O			1986 3.VJ
						1986 GEGEN 1985	1986 1.HJ	1986 2.HJ	2.HJ 1986 GEGEN 1985	2.HJ 1986 GEGEN 1.HJ 1986		
	INVESTITIONSGÜTER INSGESAMT	100	99,6	111,4	116,3	+4,4	114,8	117,9	+0,8	+2,7	106,7	
	INVESTITIONSGÜTER OHNE PERSONEN- U. KOMBINATIONSKRAFTWAGEN	88,68	94,0	102,8	106,5	+3,6	103,3	109,6	+0,2	+6,1	100,1	
EX 31	STAHLBAUERZEUGNISSE UND SCHIENENFAHRZEUGE	7,92	86,5	84,8	86,4	+1,9	79,5	93,4	+0,0	+17,5	82,4	
EX 32	MASCHINENBAUERZEUGNISSE	39,88	92,3	99,0	104,2	+5,3	95,3	109,2	+2,2	+10,0	98,3	
EX 3211	METALLBEARBEITUNGSMASCHINEN DER SPAN- ABHEBENDEN FORMUNG	3,90	78,4	88,8	104,3	+17,5	87,6	120,9	+15,7	+38,0	103,2	
EX 3212	METALLBEARBEITUNGSMASCHINEN DER SPANLOSEN FORMUNG	1,65	72,6	81,4	94,2	+15,7	84,6	103,9	+17,3	+22,8	90,0	
3213	HÜETTEN-U. WALZWERKSEINRICHTUNGEN	1,12	101,1	69,8	77,4	+10,9	79,9	74,8	-12,4	-6,4	61,7	
EX 3217	HOLZBE-U. -VERARBEITUNGSMASCHINEN	1,17	92,8	102,6	105,5	+2,8	98,8	112,3	+3,6	+13,7	101,3	
EX 3236	BAUMASCHINEN	2,86	70,4	77,5	86,0	+11,0	89,5	82,6	+5,2	-7,7	77,8	
EX 3237	BAUSTOFF-, KERAMIK-U. GLASMASCHINEN	0,90	89,7	82,4	83,5	+1,3	81,8	85,1	-5,5	+4,0	74,4	
EX 3241-44	MASCHINEN FUER DIE LANDWIRTSCHAFT	3,57	101,0	109,2	95,3	-12,7	108,4	82,2	-21,5	-24,2	87,2	
EX 3245, 46	NAHRUNGSMITTELMASCHINEN U. MASCHINEN FUER VERWANDTE GEBIETE DER NAHRUNGSMITTEL- HERSTELLUNG	1,67	92,1	96,2	94,7	-1,6	86,1	103,4	-1,8	+20,1	94,9	
EX 3247	VERPACKUNGSMASCHINEN	1,45	100,7	101,9	100,9	-1,0	92,9	108,8	-1,4	+17,1	94,0	
EX 3261	PAPIER-U. DRUCKEREI(MASCHINEN	2,99	108,7	130,0	134,2	+3,2	127,2	141,2	+4,4	+11,0	122,5	
EX 3265, 67; EX 3269	TEXTIL-U. NAEHMASCHINEN, MASCHINEN FUER DIE LEDER-, SCHUH-U. LEDERWARENHERSTELLUNG	2,00	102,3	118,1	126,8	+7,4	122,5	131,0	+3,2	+6,9	127,0	
REST 32	SONSTIGE MASCHINENBAUERZEUGNISSE	16,60	94,0	99,4	106,3	+6,9	99,6	113,0	+3,6	+13,5	100,5	
EX 33	STRASSENFAHRZEUGE SOWEIT INVESTITIONSGUT	24,03	104,4	123,1	131,6	+6,9	137,8	125,4	+2,9	-9,0	110,7	
3311, 12	PERSONEN-U. KOMBINATIONSKRAFTWAGEN 1)	11,32	143,9	178,5	193,5	+6,4	204,5	182,5	+3,3	-10,8	157,9	
3313, 15, 21; EX 3314	LIEFER-U. LASTKRAFTWAGEN, OMNIBUSSE U. STRASSENZUGMASCHINEN	11,46	68,3	73,1	75,3	+3,0	77,3	73,3	+1,0	-5,2	68,0	
REST 33	SONSTIGE STRASSENFAHRZEUGE	1,25	78,3	80,3	87,6	+9,1	89,6	85,7	+9,0	-4,4	74,9	
EX 36	ELEKTROTECHNISCHE INVESTITIONSGÜTER	15,57	105,1	116,6	116,6	+0,0	112,8	120,3	-1,3	+6,6	113,4	
EX 3611	ELEKTROMOTOREN U. -GENERATOREN	0,39	91,4	90,5	62,4	-31,0	65,7	59,1	-43,1	-10,0	37,9	
EX 3631	ELEKTROWERKZEUGE BIS 2 KW	0,79	102,2	97,3	98,3	+1,0	97,2	99,3	+7,9	+2,2	84,2	
3651 EX 3653	NACHRICHTENTECHNISCHE GERAETE U. EINRICHTUNGEN	5,43	101,9	127,1	118,2	-7,0	116,6	119,8	-10,2	+2,7	107,9	
3672, 74	ELEKTRISCHE GERAETE U. EINRICHTUNGEN ZUM MESSEN ELEKTR. U. NICHELEKTR. GROSSEN	1,51	124,1	145,7	152,8	+4,9	149,7	155,8	+4,0	+4,1	145,1	
REST 36	SONSTIGE ELEKTROTECHNISCHE INVESTITIONSGÜTER	7,45	104,5	106,4	112,8	+6,0	106,7	119,0	+6,3	+11,5	116,0	
EX 50	BÜEROMASCHINEN: DATENVERARBEITUNGSGERAETE U. -EINRICHTUNGEN	4,09	154,1	209,7	216,6	+3,3	214,2	219,1	-9,7	+2,3	199,8	
EX 501	BÜEROMASCHINEN	0,75	84,9	101,2	97,6	-3,6	110,6	84,6	-14,6	-23,5	82,6	
EX 505	GERAETE U. EINRICHTUNGEN FUER DIE AUTOMATISCHE DATENVERARBEITUNG	3,34	169,2	233,5	242,7	+3,9	236,9	248,6	-9,3	+4,9	225,4	
	SONSTIGE IM INDEX ERFASSTE INVESTITIONSGÜTER	6,51	96,9	104,2	109,2	+4,8	111,0	107,4	+3,8	-3,2	99,9	
34	WASSERFAHRZEUGE	2,42	83,0	87,3	75,8	-13,2	84,8	66,8	-19,7	-21,2	63,9	
EX 37	FEINMECHANISCHE U. OPTISCHE ERZEUGNISSE	1,33	100,1	119,4	132,2	+10,7	129,8	134,7	+13,5	+3,8	121,7	
EX 38	EISEN-, BLECH-U. METALLWAREN	3,87	103,6	110,8	122,9	+10,9	122,2	123,6	+9,9	+1,1	115,8	
EX 5425	BÜEROMÖBEL	0,89	101,1	98,5	106,0	+7,6	105,9	106,1	+9,5	+0,2	96,0	

1) DIE ZUORDNUNG ZUM INVESTITIONSGÜTER-BZW. VERBRAUCHSGÜTERBEREICH ERFOLGT ANNAEHERUNGSWEISE NACH DER ZULASSUNGSSTATISTIK FUER KRAFT

FUER INVESTITIONSGUETER
*100

MAESSIGKEITEN BEREINIGT

1986 4.VJ	VERAENDERUNG IN O/O		1986 FEB.	1986 MAERZ	1986 APRIL	1986 MAI	1986 JUNI	1986 JULI	1986 AUG.	1986 SEPT.	1986 OKT.	1986 NOV.	1986 DEZ.	1987 JAN.	VERAENDERUNG IN O/O		GP 1982
	4.VJ 1986 GEGEN 1985	4.VJ 1986 GEGEN 3.VJ 1986													JAN. 1987 GEGEN JAN. 1986	JAN. 1987 GEGEN DEZ. 1986	
129,1	-0,3	+21,0	115,8	112,9	125,4	111,5	123,9	105,4	91,0	123,6	123,6	129,0	134,7	94,4	-4,6	-29,9	
119,2	-0,7	+19,1	101,2	102,8	113,8	103,0	114,5	99,2	87,1	114,0	112,7	116,9	127,9	84,3	-0,2	-34,1	
104,3	+0,2	+26,6	72,1	73,6	86,8	85,7	91,6	81,9	74,0	91,4	96,5	96,9	119,4	65,4	-2,5	-45,2	EX 31
120,1	+1,9	+22,2	94,6	101,0	109,9	99,1	113,5	99,6	83,1	112,3	107,1	112,1	141,0	78,8	+1,7	-44,1	EX 32
138,6	+9,1	+34,3	81,3	88,5	97,3	81,8	123,0	112,1	95,3	102,3	104,8	124,7	186,3	55,2	+2,6	-70,4	EX 3211
117,8	+17,8	+30,9	67,5	89,8	88,4	92,9	112,0	97,3	71,1	101,5	88,0	119,9	145,6	68,8	+20,9	-52,7	EX 3212
87,9	-13,5	+42,5	89,9	55,5	92,0	37,3	127,5	63,0	67,4	54,7	77,0	75,5	111,3	.	.	.	3213
123,2	+2,4	+21,6	105,0	103,7	108,8	91,5	104,0	116,2	67,9	119,7	108,3	122,3	139,1	.	.	.	EX 3217
87,4	+5,0	+12,3	86,6	95,4	101,6	90,6	97,6	74,8	66,2	90,3	92,5	86,4	83,2	66,0	+1,7	-20,7	EX 3236
95,8	-5,0	+28,8	81,6	123,6	77,0	65,9	86,2	84,3	64,5	74,4	71,8	100,0	115,5	.	.	.	EX 3237
77,2	-28,1	-11,5	112,9	111,6	125,3	93,1	106,1	102,7	64,1	94,8	90,7	81,4	59,5	73,3	-27,8	+23,2	EX 3241-44
111,9	-4,3	+17,9	76,8	89,3	94,8	92,3	101,0	98,0	82,3	104,3	97,6	104,0	134,1	70,6	+13,7	-47,4	EX 3245,46
123,6	-0,2	+31,5	97,1	93,6	103,9	83,5	117,9	98,2	76,5	107,2	104,9	112,0	153,9	.	.	.	EX 3247
159,8	+11,5	+30,4	114,1	115,5	124,8	151,9	152,9	110,1	105,8	151,7	138,9	151,9	188,5	111,2	+7,2	-41,0	EX 3261
135,0	-4,3	+6,3	129,0	129,2	139,0	124,8	111,8	147,8	88,3	144,9	134,3	137,3	133,4	97,6	-3,6	-26,8	EX 3265,67; EX 3269
125,6	+4,7	+25,0	92,1	101,2	112,1	102,5	110,9	95,3	87,1	119,0	111,6	112,4	152,8	83,9	+6,9	-45,1	REST 32
140,1	+1,7	+26,6	150,2	128,8	147,1	124,9	137,4	106,9	90,4	134,7	141,4	149,7	129,1	119,2	-14,0	-7,7	EX 33
207,1	+2,0	+31,2	230,1	191,9	216,5	178,4	197,1	153,7	121,6	198,5	209,2	223,8	188,3	173,7	-18,4	-7,8	3311,12
78,7	-0,1	+15,7	78,2	70,2	83,9	76,1	83,5	64,2	63,4	76,3	78,7	82,4	74,9	70,0	-2,8	-6,5	3313,15,21; EX 3314
96,4	+9,7	+28,7	87,4	95,3	98,4	88,1	91,7	75,3	56,5	92,9	103,2	95,9	90,2	.	.	.	REST 33
127,3	+0,2	+12,3	112,4	114,4	120,6	114,6	120,5	112,1	104,6	123,5	124,6	129,1	128,1	93,0	-1,5	-27,4	EX 36
80,4	-37,7	+112,1	94,1	102,1	56,5	55,0	46,2	32,6	27,9	53,2	63,9	61,8	115,4	.	.	.	EX 3611
114,4	+12,0	+35,9	101,0	96,8	107,8	88,4	101,7	75,1	77,5	99,9	125,7	124,2	93,4	.	.	.	EX 3631
131,7	-5,3	+22,1	119,9	122,7	120,1	123,2	119,9	107,8	96,6	119,4	118,9	136,2	139,9	83,1	-11,6	-40,6	3651,EX 3653
166,6	+3,5	+14,8	149,9	150,1	168,4	131,8	177,6	143,2	130,4	161,7	169,7	167,9	162,1	120,3	+0,1	-25,8	3672,74
119,9	+5,1	+1,6	101,4	103,7	116,0	110,8	115,3	117,0	112,1	124,9	122,5	120,1	117,1	98,0	+5,5	-16,3	REST 36
238,4	-18,2	+19,3	226,6	218,9	247,7	203,9	232,5	191,4	168,0	239,9	239,5	258,1	217,7	161,7	+4,0	-25,7	EX 50
86,5	-23,2	+4,7	117,2	118,3	121,9	108,8	101,8	61,6	71,0	115,2	109,7	105,1	44,7	.	.	.	EX 501
271,7	-17,8	+20,5	250,6	240,9	275,3	224,7	261,1	219,8	189,3	267,2	267,9	291,6	255,6	181,6	+7,7	-29,0	EX 505
114,8	+4,4	+14,9	112,3	106,9	123,2	106,3	118,1	96,2	83,8	119,7	118,8	117,6	108,0	95,5	-3,9	-11,6	
69,7	-18,3	+9,1	85,6	80,5	88,5	84,4	91,5	59,6	61,7	70,4	74,0	72,4	62,7	61,0	-21,9	-2,7	34
147,6	+11,3	+21,3	133,2	128,6	144,3	117,0	140,0	105,3	116,4	143,5	139,2	166,1	137,6	115,4	-0,2	-16,1	EX 37
131,4	+10,3	+13,5	122,2	117,0	138,3	118,1	129,1	117,5	88,2	141,6	139,5	129,2	125,6	110,0	+1,4	-12,4	EX 38
116,2	+11,6	+21,0	110,5	102,2	120,5	98,4	110,4	89,2	76,0	122,8	119,8	117,9	110,8	.	.	.	EX 5425

FAHRZEUGE.

GP 1982	GÜTERGRUPPE	GEWICHTUNG	1984	1985	1986	VERÄND. IN O/O		1986 1. HJ	1986 2. HJ	VERÄNDERUNG IN O/O		1986 3. VJ
						1986 GEGEN 1985	1986 GEGEN 1985			2. HJ GEGEN 1. HJ	1986 GEGEN 1985	
	VERBRAUCHSGÜTER INSGESAMT	100	95,4	98,4	101,0	+2,6	101,4	100,6	+3,1	-0,8	95,4	
	VERBRAUCHSGÜTER OHNE PERSONEN- U. KOMBINATIONSKRAFTWAGEN	81,12	90,6	91,5	93,9	+2,6	93,2	94,6	+2,3	+1,5	90,5	
EX 33	STRASSENFAHRZEUGE SOWIE VERBRAUCHSGÜT	19,62	114,6	125,6	129,4	+3,0	134,9	123,9	+5,9	-8,2	114,5	
3311,12	PERSONEN-U. KOMBINATIONSKRAFTWAGEN 1)	18,86	115,9	127,7	131,6	+3,1	136,9	126,3	+6,0	-7,7	116,4	
3371,75	KRAFTRAEDER, FAHRRÄEDER	0,74	81,8	72,6	73,5	+1,2	85,5	61,5	-0,3	-28,1	65,4	
EX 36	ELEKTROTECHNISCHE VERBRAUCHSGÜTER	10,82	104,1	112,9	127,9	+13,3	123,7	132,2	+16,8	+6,9	111,6	
EX 3638	HAUSHALTSKUEHLMOEBEL	0,81	102,8	105,0	115,4	+9,9	116,0	114,8	+14,1	-1,0	103,6	
EX 3639	HAUSHALTSWASCHMASCHINEN U. TROCKNER	1,33	100,1	108,8	119,7	+10,0	125,6	113,8	+4,9	-9,4	93,8	
EX 3635,37	SONSTIGE EL. HAUSHALTSGERAETE	3,45	96,2	101,9	114,1	+12,0	115,3	113,0	+12,4	-2,0	103,1	
3661, EX 3663	RUNDFUNK-, FERNSEH-U. PHONOTECHNISCHE GERAETE	4,28	114,8	129,8	152,7	+17,6	139,4	166,0	+24,9	+19,1	133,0	
REST 36	SONSTIGE ELEKTROTECHNISCHE VERBRAUCHSGÜTER	0,95	90,9	89,3	89,0	-0,3	87,3	90,6	+2,8	+3,8	78,2	
EX 40	CHEMISCHE VERBRAUCHSGÜTER	6,68	120,1	127,2	133,4	+4,9	137,2	129,6	+0,9	-5,5	130,0	
EX 496	SEIFEN, WASH-U. REINIGUNGSMITTEL	2,32	104,0	102,4	103,5	+1,1	105,3	101,7	-1,2	-3,4	98,2	
EX 497	KOERPERPFLEGE MITTEL	2,77	119,2	121,4	128,3	+5,7	131,5	125,1	+6,6	-4,9	128,5	
REST 49	SONSTIGE CHEMISCHE VERBRAUCHSGÜTER	1,59	145,0	173,4	185,9	+7,2	193,6	178,1	+3,7	-8,0	178,6	
EX 625, 63-64	SCHUHE, TEXTILIEN, BEKLEIDUNG	19,43	83,7	82,0	81,6	-0,5	80,8	82,5	+1,3	+2,1	83,9	
EX 625	SCHUHE	2,59	88,9	84,3	76,7	-9,0	74,1	79,4	-9,5	+7,2	85,9	
EX 63	TEXTILIEN	5,64	84,7	82,7	85,3	+3,1	86,4	84,2	+2,3	-2,5	81,0	
EX 6384-6385	GÄRDINEN-U. DEKORATIONSTOFF	0,66	84,5	80,4	89,1	+10,8	91,2	87,0	+13,4	-4,6	78,6	
EX 6386	TEPPICHE, LAEFER U. FUSSBODENBELAG AUS TEXTILEM MATERIAL	1,46	95,6	93,5	98,1	+4,9	103,7	92,6	+1,4	-10,7	89,7	
EX 6392-98	WIRK-U. STRICKWAREN	3,52	80,2	78,7	79,3	+0,8	78,4	80,2	+0,9	+2,3	77,9	
EX 64	BEKLEIDUNG	11,20	82,0	81,1	80,9	-0,2	79,6	82,3	-1,1	+3,4	85,0	
6411,12	DAMEN-U. HERREN OBERBEKLEIDUNG	6,93	85,3	84,3	83,0	-1,5	82,1	84,0	-3,8	+2,3	92,4	
REST 64	SONSTIGE BEKLEIDUNG U. VERWANDTE ERZEUGNISSE	4,27	76,7	75,9	77,5	+2,1	75,5	79,6	+3,8	+5,4	72,9	
	SONSTIGE IM INDEX ERFASSTE VERBRAUCHSGÜTER	43,45	86,0	85,3	85,1	-0,2	84,4	85,8	-0,7	+1,7	82,6	
EX 211	FESTE BRENNSTOFFE	0,50	92,8	97,8	82,0	-16,2	80,4	83,7	-15,5	+4,1	81,4	
2213 10	MOTORENBENZIN	6,32	88,2	89,2	85,5	-4,1	81,8	89,1	-1,9	+8,9	89,6	
2217 10	HEIZÖL, LEICHT	8,79	76,2	75,7	75,9	+0,3	81,0	70,9	-6,5	-12,5	74,2	
3267 10	HAUSHALTSNAEHMASCHINEN	0,11	61,4	58,2	57,7	-0,9	61,9	53,6	-1,1	-13,4	51,2	
EX 372	FOTO-, PROJEKTIONS-U. KINOTECHNISCHE GERAETE	0,46	52,4	58,3	56,9	-2,4	57,7	56,0	-5,1	-2,9	50,5	
3771, EX 3773	UHREN	0,51	79,5	90,2	87,0	-3,5	84,0	90,0	-11,3	+7,1	81,5	
3831, 3833 90	RAUMHEIZOEFEN, GAS-STANDHERDE	0,26	79,2	86,6	90,6	+4,6	92,0	89,1	-0,7	-3,2	85,5	
REST 38	SONSTIGE EISEN-, BLECH-UND METALLWAREN	1,87	69,0	66,2	61,2	-7,6	61,0	61,4	-8,9	+0,7	55,8	
391-395, EX 398	MUSIKINSTRUMENTE, SPIELWAREN, SPORTGERÄTE, SCHMUCK, FUELLHALTER U.Ä.	3,13	92,0	94,0	95,8	+1,9	88,4	103,2	+1,3	+16,7	92,6	
511, EX 513	FEINKERAMISCHE ERZEUGNISSE	0,97	91,1	90,6	87,8	-3,1	87,2	88,3	-2,0	+1,3	86,3	
EX 5221	KONSERVEN-U. WIRTSCHAFTSGLAS	0,76	93,2	96,6	92,5	-4,2	92,7	92,4	-7,7	-0,3	94,3	
EX 542	MOEBEL	9,90	79,2	72,3	72,3	+0,0	72,6	72,0	+2,9	-0,8	65,2	
EX 56	PAPIER-U. PAPPEWAREN	2,63	122,2	129,1	135,9	+5,3	134,7	137,2	+6,0	+1,9	133,2	
57	DRUCKEREI ERZEUGNISSE, VIELFÄLTIGUNGEN	6,11	98,7	95,6	101,9	+2,3	98,4	105,5	+2,8	+7,2	99,3	
EX 621	LEDERWAREN	1,13	76,6	73,7	74,4	+0,9	70,9	78,0	+0,5	+10,0	73,4	

1) DIE ZUORDNUNG ZUM INVESTITIONSGÜTER-BZW. VERBRAUCHSGÜTERBEREICH ERFOLGT ANNAEHERUNGSWEISE NACH DER ZULASSUNGSSTATISTIK FUER KRAFT

GP 1962	GÜTERGRUPPE	GEWICHT- TUNG	1984	1985	1986	VERÄND. IN O/O		1986 1.HJ	1986 2.HJ	VERÄNDERUNG IN O/O		1986 3.VJ
						1986 GEGEN 1985	1986 GEGEN 1985			2.HJ 1986 GEGEN 1985	2.HJ 1986 GEGEN 1986	
	VERBRAUCHSGÜTER INSGESAMT	100	95,4	98,9	101,7	+2,6	103,9	99,5	+2,8	-4,2	93,0	
	VERBRAUCHSGÜTER OHNE PERSONEN- U. KOMBINATIONSKRAFTWAGEN	81,12	90,6	92,0	94,4	+2,6	95,3	93,5	+1,9	-1,9	88,3	
EX 33	STRASSENFAHRZEUGE SOWEIT VERBRAUCHSGÜT	19,62	114,5	126,2	130,6	+3,5	138,7	122,6	+5,9	-11,6	111,1	
3311,12	PERSONEN-U. KOMBINATIONSKRAFTWAGEN 1)	18,88	115,7	128,3	132,9	+3,6	140,7	125,0	+5,9	-11,2	113,0	
3371,75	KRAFTRAEDER, FAHRRAEDER	0,74	81,9	73,2	74,2	+1,4	88,0	60,4	-0,5	-31,4	63,0	
EX 36	ELEKTROTECHNISCHE VERBRAUCHSGÜTER	10,82	104,2	113,6	128,7	+13,3	126,9	130,5	+16,4	+2,8	108,2	
EX 3638	HAUSHALTSKUEHLMOEDEL	0,81	102,7	105,7	116,4	+10,1	119,2	113,7	+13,0	-4,6	100,8	
EX 3639	HAUSHALTSWASCHMASCHINEN U. TROCKNER	1,33	100,2	109,1	120,2	+10,2	128,4	112,0	+4,7	-12,8	91,0	
EX 3635,37	SONSTIGE EL. HAUSHALTSGERAETE	3,45	96,3	102,7	114,9	+11,9	118,4	111,5	+12,1	-5,8	99,5	
3661, EX 3663	RUNDFUNK-, FERNSEH-U. PHONOTECHNISCHE GERAETE	4,28	115,0	130,7	153,5	+17,4	143,2	163,8	+24,6	+14,4	126,8	
REST 36	SONSTIGE ELEKTROTECHNISCHE VERBRAUCHSGÜTER	0,95	90,9	89,7	89,5	-0,2	88,9	90,2	+3,0	+1,5	77,4	
EX 40	CHEMISCHE VERBRAUCHSGÜTER	6,68	120,0	127,7	134,2	+5,1	140,2	128,2	+0,6	-8,6	126,9	
EX 496	SEIFEN, WASH-U. REINIGUNGSMITTEL	2,32	103,9	102,9	104,1	+1,2	108,7	99,5	-1,8	-8,5	94,2	
EX 497	KOERPERPFLEGE MITTEL	2,77	119,1	121,9	129,0	+5,8	133,5	124,5	+6,5	-6,7	126,7	
REST 49	SONSTIGE CHEMISCHE VERBRAUCHSGÜTER	1,59	144,9	174,1	187,0	+7,4	197,4	176,5	-4,0	-10,6	175,0	
EX 625, 63-64	SCHUHE, TEXTILIEN, BEKLEIDUNG	19,43	83,7	82,5	82,2	-0,4	82,9	81,5	-1,6	-1,7	81,9	
EX 625	SCHUHE	2,59	88,8	85,0	77,4	-8,9	76,1	78,6	-9,4	+3,3	83,7	
EX 63	TEXTILIEN	5,64	84,8	83,2	85,8	+3,1	88,4	83,3	+1,7	-5,8	79,2	
EX 6384, 6385	GARDINEN-U. DEKORATIONSTOFF	0,66	84,5	80,8	89,7	+11,0	93,3	86,0	+13,3	-7,8	76,9	
EX 6386	TEPPICHE, LAEFUER U. FUSSBOEDENBELAG AUS TEXTILEM MATERIAL	1,46	95,9	94,0	98,9	+5,2	106,0	91,7	+0,4	-13,5	87,8	
EX 6392-98	WIRK-U. STRICKWAREN	3,52	80,3	79,2	79,7	+0,6	80,2	79,2	+0,1	-1,2	76,1	
EX 64	BEKLEIDUNG	11,20	82,0	81,6	81,5	-0,1	81,7	81,2	-1,5	-0,6	82,8	
6411,12	DAMEN-U. HERRENOBERBEKLEIDUNG	6,93	85,3	84,8	83,7	-1,3	84,5	82,8	-4,1	-2,0	90,2	
REST 64	SONSTIGE BEKLEIDUNG U. VERWANDTE ERZEUGNISSE	4,27	76,6	76,3	77,9	+2,1	77,3	78,6	+3,4	+1,7	70,6	
	SONSTIGE IM INDEX ERFASSTE VERBRAUCHSGÜTER	43,45	86,0	85,7	85,5	-0,2	86,2	84,9	-1,2	-1,5	80,7	
EX 211	FESTE BRENNSTOFFE	0,50	92,6	98,3	82,5	-16,1	82,4	82,6	-15,8	+0,2	79,0	
2213 10	MOTORENBENZIN	6,32	88,3	89,4	85,4	-4,5	82,1	88,7	-2,1	+8,0	89,4	
2217 10	HEIZOEL, LEICHT	8,79	76,2	76,0	76,1	+0,1	82,3	69,9	-7,7	-15,1	72,3	
3267 10	HAUSHALTSNAEHMASCHINEN	0,11	61,2	58,8	58,3	-0,9	63,8	52,9	-0,9	-17,1	49,7	
EX 372	FOTO-, PROJEKTIONS-U. KINOTECHNISCHE GERAETE	0,46	52,3	58,6	57,1	-2,6	58,6	55,6	-5,4	-5,1	49,4	
3771, EX 3773	UHREN	0,51	79,7	90,6	87,4	-3,5	85,3	89,5	-11,6	+4,9	80,8	
3831, 3633 90	RAUMHEIZOEFEN, GAS-STANDHERDE	0,26	79,2	86,7	90,8	+4,7	93,3	88,4	-1,4	-5,3	84,8	
REST 38	SONSTIGE EISEN-, BLECH- UND METALLWAREN	1,87	69,0	66,6	61,6	-7,5	62,0	61,1	-8,9	-1,5	55,0	
391-395, EX 398	MUSIKINSTRUMENTE, SPIELWAREN, SPORTGERAETE, SCHMUCK, FUELLHALTER U. AE.	3,13	91,9	94,5	96,3	+1,9	90,9	101,8	+1,0	+12,0	90,0	
511, EX 513	FEINKERAMISCHE ERZEUGNISSE	0,97	90,9	91,1	88,3	-3,1	89,3	87,3	-1,9	-2,2	84,0	
EX 5221	KONSERVEN-U. WIRTSCHAFTSGLAS	0,76	93,0	97,1	93,3	-3,9	95,0	91,6	-8,1	-3,6	92,5	
EX 542	MOEBEL	9,90	79,2	72,9	73,0	+0,1	74,7	71,3	+2,7	-4,6	63,3	
EX 56	PAPIER-U. PAPPEWAREN	2,63	122,2	129,9	136,8	+5,3	138,4	135,2	+5,5	-2,3	128,4	
57	DRUCKEREIERZEUGNISSE, Vervielfaeltigungen	6,11	98,5	100,1	102,4	+2,3	100,2	104,6	+2,8	+4,4	97,3	
EX 621	LEDERWAREN	1,13	76,6	74,1	74,9	+1,1	72,8	77,0	+0,1	+5,8	71,5	

1) DIE ZUORDNUNG ZUM INVESTITIONSGÜTER-BZW. VERBRAUCHSGÜTERBEREICH ERFOLGT ANNAEHERUNGSWEISE NACH DER ZULASSUNGSSTATISTIK FUER KRAFT

FUER VERBRAUCHSGUETER
*100

MAESSIGKEITEN BEREINIGT

1986 4.VJ	VERAENDERUNG IN O/O			1986 FEB.	1986 MAERZ	1986 APRIL	1986 MAY	1986 JUNI	1986 JULI	1986 AUG.	1986 SEPT.	1986 OKT.	1986 NOV.	1986 DEZ.	1987 JAN.	VERAENDERUNG IN O/O		GP 1982
	4.VJ 1986 GEGEN 1985	4.VJ 1986 GEGEN 1986	3.VJ 1986													JAN. 1987 GEGEN JAN. 1986	JAN. 1987 GEGEN DEZ. 1986	
106.0	+3.6	+14.0		107.9	100.7	110.1	99.8	104.7	91.5	77.4	110.0	110.7	110.9	96.3	101.3	+1.4	+5.2	
98.7	+1.9	+11.8		100.4	95.9	97.9	90.3	94.6	86.8	75.3	102.9	104.4	102.3	89.5	90.9	-1.8	+1.6	
134.0	+8.9	+20.6		137.8	120.3	160.5	139.0	146.2	110.1	85.3	137.8	135.0	144.6	122.5	142.6	+11.1	+16.4	EX 33
137.0	+9.1	+21.2		140.2	121.5	162.4	140.8	148.2	111.6	86.6	140.7	137.8	147.8	125.4	146.0	+11.3	+16.4	3311, 12
57.8	-3.5	-8.3		78.1	89.9	112.2	93.4	95.8	72.6	50.5	65.9	64.0	61.6	47.8	56.4	-3.4	+18.0	3371, 75
152.8	+17.5	+41.2		136.8	125.9	129.4	116.8	132.2	97.7	77.4	149.6	171.2	159.3	127.9	124.2	+3.2	-2.9	EX 36
126.5	+14.3	+25.5		137.0	111.0	125.9	102.8	127.9	98.3	59.1	145.1	151.4	130.6	97.5	.	.	.	EX 3638
133.0	+6.3	+46.2		132.1	120.6	139.6	121.7	127.9	91.7	43.7	137.7	150.7	139.8	108.5	.	.	.	EX 3639
123.4	+11.8	+24.0		118.1	117.2	130.7	109.0	124.2	101.8	60.8	135.9	139.0	128.8	102.4	107.7	-3.1	+5.2	EX 3635, 37
198.7	+25.3	+54.3		160.8	145.6	133.7	132.9	152.3	102.5	107.2	176.8	221.0	206.1	168.9	147.3	+9.8	-12.8	3661, EX 3663
103.0	+7.0	+33.1		103.0	88.5	93.8	77.2	80.8	69.1	65.6	97.4	109.9	110.3	88.7	91.9	+2.3	+3.6	REST 36
129.5	-1.7	+2.0		144.9	131.7	151.1	128.1	147.3	135.2	111.3	134.3	143.3	132.7	112.5	122.8	-10.9	+9.2	EX 40
104.9	+0.9	+11.4		113.4	100.8	112.7	104.6	108.9	98.8	86.6	95.1	113.6	106.6	94.4	100.0	-10.7	+5.9	EX 496
122.2	+3.9	-3.6		132.8	125.1	147.6	111.6	152.5	136.2	112.7	131.3	134.4	128.3	103.8	125.7	-4.3	+21.1	EX 497
178.0	-9.5	+1.7		211.7	188.0	212.8	191.0	194.3	186.3	141.8	196.8	201.9	178.2	154.0	151.1	-19.0	-1.9	REST 49
81.0	-2.4	-1.1		92.3	89.6	85.6	70.3	75.5	77.9	68.1	99.6	91.0	83.4	68.7	77.5	-8.0	+12.8	EX 625, 63-64
73.5	-12.4	-12.2		84.5	82.4	75.8	70.8	63.7	61.4	88.7	101.0	86.9	77.3	56.3	66.1	-16.8	+17.4	EX 625
87.3	+1.3	+10.2		95.2	91.2	94.3	76.0	87.5	77.3	60.9	99.5	97.2	91.5	73.2	79.1	-8.0	+8.1	EX 63
95.1	+10.3	+23.7		103.2	92.5	102.7	84.2	94.2	88.4	49.5	92.9	99.2	101.0	85.2	91.0	+9.9	+6.8	EX 6384, 6385
95.6	+1.0	+8.9		111.9	102.8	117.5	93.0	106.0	78.9	77.9	106.6	108.1	101.2	77.6	.	.	.	EX 6386
82.3	+0.4	+8.1		86.8	86.1	83.1	67.5	78.6	74.6	55.9	97.7	92.2	85.6	69.2	73.4	-7.0	+6.1	EX 6392-98
79.6	-1.8	-3.9		92.6	90.4	83.5	67.3	72.2	82.0	67.0	99.3	88.9	80.8	69.2	79.3	-5.9	+14.6	EX 64
75.5	-6.2	-16.3		100.5	96.7	84.5	65.1	69.5	90.6	76.2	103.7	85.1	76.5	64.9	80.6	-10.9	+24.2	6411, 12
86.3	+5.0	+21.9		79.9	80.4	81.7	70.8	76.5	68.0	52.2	92.3	94.9	87.7	76.2	77.1	+3.9	+1.2	REST 64
89.1	-1.2	+10.4		88.5	85.9	87.2	86.7	85.6	80.8	72.8	88.6	88.4	92.6	86.4	84.3	+1.6	-2.4	
86.2	-14.1	+9.1		85.8	82.7	68.9	74.2	77.0	78.3	74.2	84.6	97.0	90.7	71.0	94.4	-10.7	+33.0	EX 211
88.0	-2.3	-1.6		85.1	82.3	74.3	85.9	83.3	91.5	92.5	84.2	79.0	92.8	92.3	88.1	+7.6	-4.6	2213 10
67.5	-9.9	-6.6		88.7	77.4	76.2	89.3	75.1	76.4	74.0	66.6	55.4	68.1	79.1	84.2	-3.4	+6.4	2217 10
56.0	-7.6	+12.7		64.4	65.6	70.9	59.2	69.8	43.0	38.7	67.5	62.5	56.5	49.0	.	.	.	3267 10
61.7	-7.1	+24.9		60.2	57.5	66.8	51.8	56.9	45.0	38.5	64.8	66.8	65.5	52.9	.	.	.	EX 372
98.1	-16.0	+21.4		91.3	89.7	90.7	75.2	86.5	68.8	62.0	111.7	112.0	109.0	73.3	.	.	.	3771, EX 3773
92.0	-10.2	+8.5		108.0	92.8	98.2	75.3	90.9	54.1	78.7	121.6	117.6	92.6	65.7	.	.	.	3831, 3833 90
67.2	-7.8	+22.2		64.7	61.7	69.2	56.2	59.4	49.1	46.0	70.0	71.7	73.3	56.5	56.5	-7.4	+0.0	REST 38
113.6	+1.5	+26.2		86.0	94.3	99.9	89.1	95.3	87.3	74.7	108.0	124.7	119.4	96.8	.	.	.	391-395, EX 398
90.5	-3.3	+7.7		94.4	89.2	92.3	90.3	85.8	80.2	78.3	93.5	95.2	93.9	82.4	82.2	-1.7	-0.2	511, EX 513
90.7	-7.9	-1.9		94.1	90.6	100.7	95.7	99.0	95.6	82.1	99.9	99.5	92.2	80.5	.	.	.	EX 5221
79.2	+4.1	+25.1		76.6	77.4	81.2	73.4	75.4	65.7	41.5	82.7	82.9	83.1	71.6	66.0	+2.6	-7.8	EX 542
142.0	+7.0	+10.6		137.9	133.9	138.2	138.1	143.3	126.5	119.6	139.0	145.3	148.4	132.2	149.0	+7.0	+12.7	EX 56
111.8	+2.3	+14.9		100.0	100.7	105.1	99.5	101.5	93.8	92.8	105.4	111.8	113.3	110.2	.	.	.	57
82.6	-0.8	+15.5		80.2	76.7	77.5	62.9	72.0	67.9	58.8	87.7	91.6	88.2	67.9	.	.	.	EX 621

FAHRZEUGE.

3 Produktionsindex für das Baugewerbe, Bauhauptgewerbe und Ausbaugewerbe
1980 = 100

Nr. der Systematik 1) Gewichtung Jahr Halbjahr Vierteljahr	Baugewerbe												
	insgesamt	Hochbauleistungen 2)	Tiefbauleistungen 3)	Bauhauptgewerbe 4)			Ausbaugewerbe						
				zusammen	Hochbauleistungen	Tiefbauleistungen	zusammen	Klempnerei, Gas- und Wasserinstallation	Installation von Heizungsanlagen 5)	Elektroinstallation	Glasergerberbe	Maler- und Lackierergewerbe, Tapetenkleberei	Übriges Ausbaugewerbe
Systematik-Nr.	72-77			72-75			76-77	7610	7640	7670	7731	7734,37	
Gewichtung	100	71,64	28,36	72,16	43,80	28,36	27,84	4,12	5,95	5,86	0,84	6,43	4,64
kalendermonatlich													
1981	93,2	94,3	90,4	92,9	94,5	90,4	94,1	94,8	94,5	94,1	92,7	95,6	91,1
1982	88,4	87,9	89,6	88,3	87,4	89,6	88,6	90,5	85,6	89,0	82,6	93,3	85,1
1983	88,7	88,4	89,6	88,9	88,5	89,6	88,3	87,0	86,3	90,2	82,4	91,0	87,2
1984	89,3	88,8	90,3	89,4	88,8	90,3	88,9	85,7	86,6	91,0	82,1	92,5	88,1
1985	84,0	81,3	90,9	82,7	77,3	90,9	87,5	83,4	84,3	92,2	79,8	93,5	82,5
1981 1. Hj	86,6	87,7	83,7	88,5	91,5	83,7	81,8	80,6	82,7	83,0	82,2	81,4	80,7
2. Hj	99,8	101,0	97,0	97,3	97,5	97,0	106,4	109,0	106,4	105,2	103,1	109,9	101,4
1982 1. Hj	79,8	79,9	79,4	81,4	82,6	79,4	75,7	77,0	73,7	77,8	71,9	76,7	73,5
2. Hj	97,0	95,9	99,9	95,2	92,2	99,9	101,7	104,0	97,6	100,3	93,2	110,0	96,8
1983 1. Hj	80,4	81,2	78,5	80,4	81,6	78,5	80,5	78,3	78,7	83,6	76,1	80,7	81,2
2. Hj	97,2	95,7	100,8	97,5	95,4	100,8	96,3	95,7	94,0	96,8	88,7	101,3	93,3
1984 1. Hj	80,6	81,6	78,2	82,6	85,5	78,2	75,6	72,2	73,4	79,1	69,4	76,1	77,4
2. Hj	97,9	96,0	102,5	96,2	92,1	102,5	102,2	99,2	99,9	102,9	94,9	108,9	98,9
1985 1. Hj	71,4	70,1	74,6	70,4	67,7	74,6	73,9	70,1	71,3	79,8	67,9	75,5	72,1
2. Hj	96,7	92,5	107,3	95,0	87,0	107,3	101,1	96,8	97,3	104,5	91,6	111,6	92,9
1986 1. Hj	72,1	69,2	79,6	72,0	67,2	79,6	72,5	70,5	67,4	80,9	65,5	73,9	69,3
1981 1. Vj	70,8	74,2	62,0	69,2	73,8	62,0	75,0	72,5	79,7	78,9	75,7	70,2	72,5
2. Vj	102,4	101,2	105,4	107,7	109,2	105,4	88,6	88,7	85,7	87,0	88,7	92,5	88,9
3. Vj	102,2	100,9	105,7	105,4	105,3	105,7	94,1	95,8	92,6	89,6	92,1	101,0	90,7
4. Vj	97,3	101,0	88,3	89,1	89,7	88,3	118,7	122,1	120,1	120,7	114,1	118,7	112,1
1982 1. Vj	65,1	67,8	58,2	63,6	67,1	58,2	69,0	69,6	70,1	73,8	64,6	66,0	66,1
2. Vj	94,4	91,9	100,6	99,1	98,1	100,6	82,2	84,3	77,3	81,7	79,2	87,3	80,9
3. Vj	96,5	93,4	104,3	99,3	96,0	104,3	89,2	90,3	85,6	85,9	81,1	98,8	85,3
4. Vj	97,6	98,4	95,4	91,2	88,4	95,4	114,2	117,7	109,5	114,7	105,3	121,2	108,2
1983 1. Vj	64,1	66,9	57,2	62,3	65,6	57,2	68,8	65,5	69,5	74,6	66,2	66,5	67,4
2. Vj	96,7	95,5	99,7	98,5	97,7	99,7	92,0	91,0	87,8	92,6	86,0	94,8	95,0
3. Vj	97,4	93,1	108,1	103,6	100,6	108,1	81,3	78,4	79,0	80,4	72,3	88,1	79,9
4. Vj	96,9	98,3	93,5	91,4	90,1	93,5	111,2	112,9	108,9	113,2	105,1	114,4	106,6
1984 1. Vj	67,9	71,2	59,4	67,2	72,2	59,4	69,7	65,6	71,4	74,8	65,9	66,1	70,4
2. Vj	93,4	92,0	96,9	98,0	98,7	96,9	81,4	78,8	75,4	83,3	72,9	86,0	84,3
3. Vj	97,1	94,0	105,0	100,2	97,1	105,0	89,1	85,0	85,2	87,4	81,0	97,9	89,1
4. Vj	98,6	98,1	100,0	92,2	87,2	100,0	115,3	113,4	114,5	118,4	108,7	119,9	108,7
1985 1. Vj	53,4	55,9	46,8	48,1	48,8	46,8	67,1	63,8	67,3	75,0	60,8	63,7	65,9
2. Vj	89,4	84,2	102,4	92,8	86,5	102,4	80,6	76,3	75,3	84,6	75,0	87,2	78,3
3. Vj	98,2	91,8	114,2	101,2	92,8	114,2	90,3	84,3	85,9	91,9	80,9	101,9	85,0
4. Vj	95,2	93,1	100,3	88,7	81,2	100,3	111,9	109,2	108,6	117,1	102,3	121,3	100,8
1986 1. Vj	53,4	55,0	49,3	49,2	49,1	49,3	64,2	61,8	61,2	75,3	58,3	61,2	61,4
2. Vj	90,9	83,4	109,9	94,9	85,2	109,9	80,6	79,1	73,5	86,4	72,7	86,5	77,2
3. Vj	97,8	90,1	117,0	100,8	90,3	117,0	89,9	85,2	82,9	91,2	80,3	102,5	85,6

1) Systematik der Wirtschaftszweige, Ausgabe 1979, Fassung für die Statistik im Produzierenden Gewerbe (SYPRO).
2) Hochbauleistungen im Bauhauptgewerbe einschl. Ausbaugewerbe.
3) Entspricht den Tiefbauleistungen im Bauhauptgewerbe.

4) Index der Nettoproduktion für Unternehmen.
5) Einschl. Installation von Lüftungs-, Klima- und gesundheitstechnischen Anlagen.

3 Produktionsindex für das Baugewerbe, Bauhauptgewerbe und Ausbaugewerbe
1980 = 100

Nr. der Systematik ¹⁾ Gewichtung Jahr Halbjahr Vierteljahr	Baugewerbe												
	insgesamt	Hochbauleistungen ²⁾	Tiefbauleistungen ³⁾	Bauhauptgewerbe ⁴⁾			Ausbaugewerbe						
				zusammen	Hochbauleistungen	Tiefbauleistungen	zusammen	Klempnerei, Gas- und Wasserinstallation	Instation von Heizungsanlagen ⁵⁾	Elektroinstallation	Glasergerbe	Maler- und Lackiergerbe, Tapetenkleberei	Übriges Ausbaugewerbe
Systematik-Nr.	72-77			72-75			76-77	7610	7640	7670	7731	7734,37	
Gewichtung	100	71,64	28,36	72,16	43,80	28,36	27,84	4,12	5,95	5,86	0,84	6,43	4,64
von Kalenderunregelmäßigkeiten bereinigt													
1981	93,3	94,4	90,5	93,0	94,6	90,5	94,1	94,8	94,5	94,1	92,7	95,6	91,1
1982	88,2	87,7	89,5	88,2	87,4	89,5	88,3	90,1	85,3	88,6	82,3	92,9	84,8
1983	88,6	88,3	89,4	88,7	88,3	89,4	88,3	87,0	86,3	90,2	82,4	91,0	87,2
1984	89,1	88,8	90,0	89,1	88,6	90,0	89,2	86,0	86,9	91,4	82,4	92,9	88,5
1985	84,2	81,6	90,9	82,7	77,4	90,9	88,2	84,1	85,0	92,9	80,4	94,3	83,2
1981 1. Hj	88,6	89,9	85,3	90,0	93,1	85,3	84,9	83,6	85,8	86,1	85,3	84,5	83,7
2. Hj	97,9	98,7	95,7	96,0	96,2	95,7	102,7	105,2	102,7	101,5	99,5	106,1	97,9
1982 1. Hj	81,9	82,1	81,4	83,4	84,8	81,4	77,8	79,2	75,8	80,1	74,0	78,9	75,6
2. Hj	94,9	93,2	97,7	93,0	90,0	97,7	98,2	100,4	94,2	96,8	89,9	106,2	93,4
1983 1. Hj	81,8	82,7	79,8	81,7	83,0	79,8	82,1	79,9	80,3	85,3	77,7	82,4	82,9
2. Hj	95,3	93,8	99,0	95,6	93,5	99,0	94,4	93,8	92,1	94,9	87,0	99,3	91,5
1984 1. Hj	81,3	82,4	78,7	83,2	86,1	78,7	76,5	73,1	74,3	80,1	70,2	77,0	78,3
2. Hj	97,0	95,3	101,3	95,1	91,1	101,3	101,8	98,8	99,5	102,5	94,5	108,5	98,5
1985 1. Hj	73,5	72,2	76,7	72,5	69,8	76,7	76,1	72,1	73,4	82,1	69,9	77,7	74,2
2. Hj	94,9	90,8	105,1	92,9	85,0	105,1	99,9	95,6	96,1	103,3	90,5	110,3	91,8
1986 1. Hj	74,0	71,2	81,1	73,6	68,7	81,1	75,2	73,1	69,9	83,9	68,0	76,7	71,9
1981 1. Vj	70,9	74,5	61,9	69,2	74,0	61,9	75,3	72,8	80,0	79,2	76,0	70,5	72,8
2. Vj	106,4	105,5	108,6	110,7	112,1	108,6	95,1	95,2	92,0	93,4	95,2	99,3	95,4
3. Vj	99,5	97,8	103,9	103,7	103,6	103,9	88,7	90,4	87,3	84,5	86,9	95,3	85,5
4. Vj	96,4	99,9	87,5	88,3	88,8	87,5	117,3	120,6	118,7	119,3	112,7	117,3	110,8
1982 1. Vj	65,4	68,2	58,3	63,9	67,5	58,3	69,3	69,9	70,4	74,1	64,9	66,3	66,4
2. Vj	98,4	96,1	104,4	102,9	102,0	104,4	86,8	88,9	81,6	86,2	83,6	92,1	85,4
3. Vj	93,1	89,7	101,6	96,5	93,2	101,6	84,2	85,2	80,7	81,0	76,5	93,2	80,5
4. Vj	96,1	96,9	93,8	89,6	86,8	93,8	112,8	116,3	108,2	113,3	104,0	119,8	106,9
1983 1. Vj	63,1	65,9	56,1	61,2	64,6	56,1	68,0	64,7	68,7	73,7	65,4	65,7	66,6
2. Vj	100,9	99,7	103,4	102,3	101,4	103,4	97,1	96,0	92,6	97,7	90,7	100,0	100,2
3. Vj	94,2	89,9	105,2	100,5	97,6	105,2	77,8	75,1	75,7	77,0	69,2	84,4	76,5
4. Vj	96,5	98,0	92,8	90,7	89,4	92,8	111,6	113,4	109,3	113,7	105,5	114,9	107,0
1984 1. Vj	66,4	69,7	58,1	65,8	70,9	58,1	67,8	63,8	69,4	72,8	64,1	64,3	68,5
2. Vj	96,4	95,3	99,4	100,5	101,3	99,4	85,9	83,1	79,6	87,9	76,9	90,7	88,9
3. Vj	95,5	92,2	103,7	98,9	95,7	103,7	86,7	82,7	82,9	85,0	78,8	95,2	86,7
4. Vj	98,6	98,5	98,8	91,3	86,4	98,8	117,6	115,7	116,8	120,8	110,9	122,4	110,9
1985 1. Vj	52,9	55,4	46,5	47,7	48,5	46,5	66,3	63,0	66,5	74,1	60,1	62,9	65,1
2. Vj	94,3	89,3	106,9	97,3	91,1	106,9	86,6	81,9	80,8	90,8	80,5	93,6	84,0
3. Vj	94,7	88,3	110,9	97,9	89,5	110,9	86,5	80,7	82,3	88,0	77,5	97,6	81,4
4. Vj	95,2	93,7	99,3	87,9	80,6	99,3	114,2	111,4	110,8	119,5	104,4	123,8	102,9
1986 1. Vj	54,6	56,4	49,9	49,9	49,9	49,9	66,6	64,1	63,5	78,1	60,5	63,5	63,7
2. Vj	93,5	86,0	112,3	97,3	87,5	112,3	83,7	82,1	76,3	89,6	75,4	89,7	80,1
3. Vj	95,0	87,4	114,5	98,5	88,2	114,5	86,1	81,6	79,4	87,3	76,9	98,2	82,0

1) Systematik der Wirtschaftszweige, Ausgabe 1979, Fassung für die Statistik im Produzierenden Gewerbe (SYPRO).
2) Hochbauleistungen im Bauhauptgewerbe einschl. Ausbaugewerbe.
3) Entspricht den Tiefbauleistungen im Bauhauptgewerbe.

4) Index der Nettoproduktion für Unternehmen.
5) Einschl. Installation von Lüftungs-, Klima- und gesundheitstechnischen Anlagen.

INDEX DER NETTOPRODUKTION FÜR DAS PRODUZIERENDE GEWERBE

1980=100

- UNTERNEHMEN -

KALENDER- UND SAISONBEREINIGTER WERT (BV 4)

- VERARBEITENDES GEWERBE
- - - BERGBAU
- · · BAUHAUPTGEWERBE

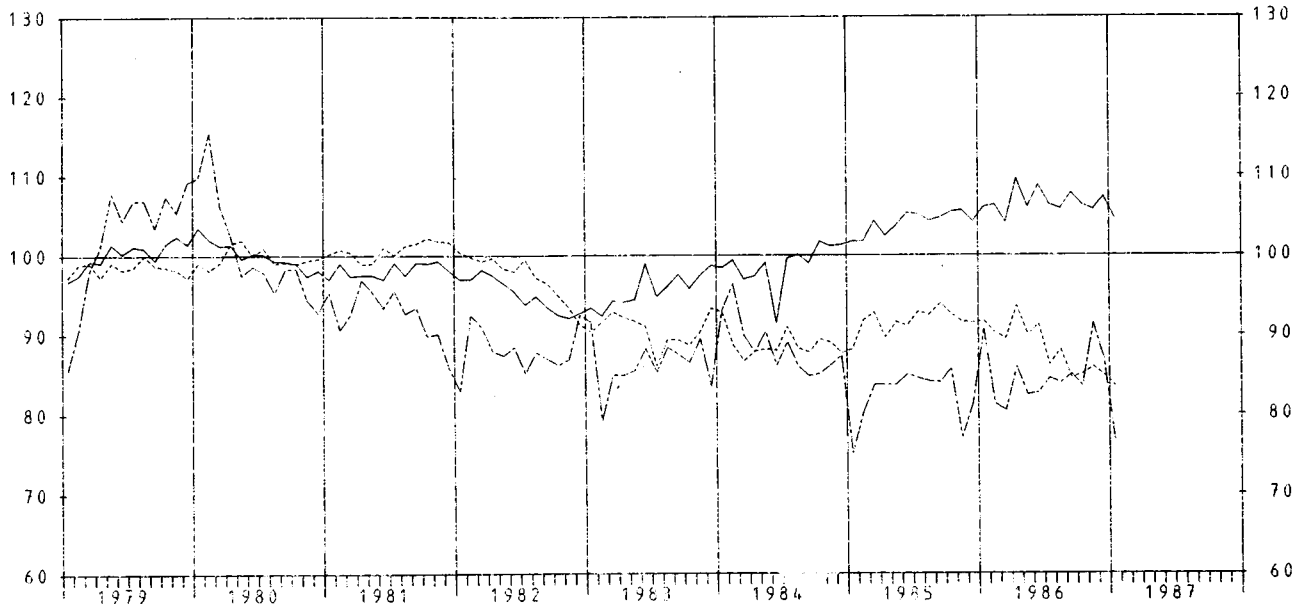

INDEX DER NETTOPRODUKTION FÜR DAS PRODUZIERENDE GEWERBE

1980=100

- UNTERNEHMEN -

KALENDER- UND SAISONBEREINIGTER WERT (BV 4)

- GRUNDSTOFF- U. PRODUKTIONSGÜTERGEWERBE
- - - INVESTITIONSGÜTER PRODUZIERENDES GEWERBE
- · · VERBRAUCHSGÜTER PRODUZIERENDES GEWERBE

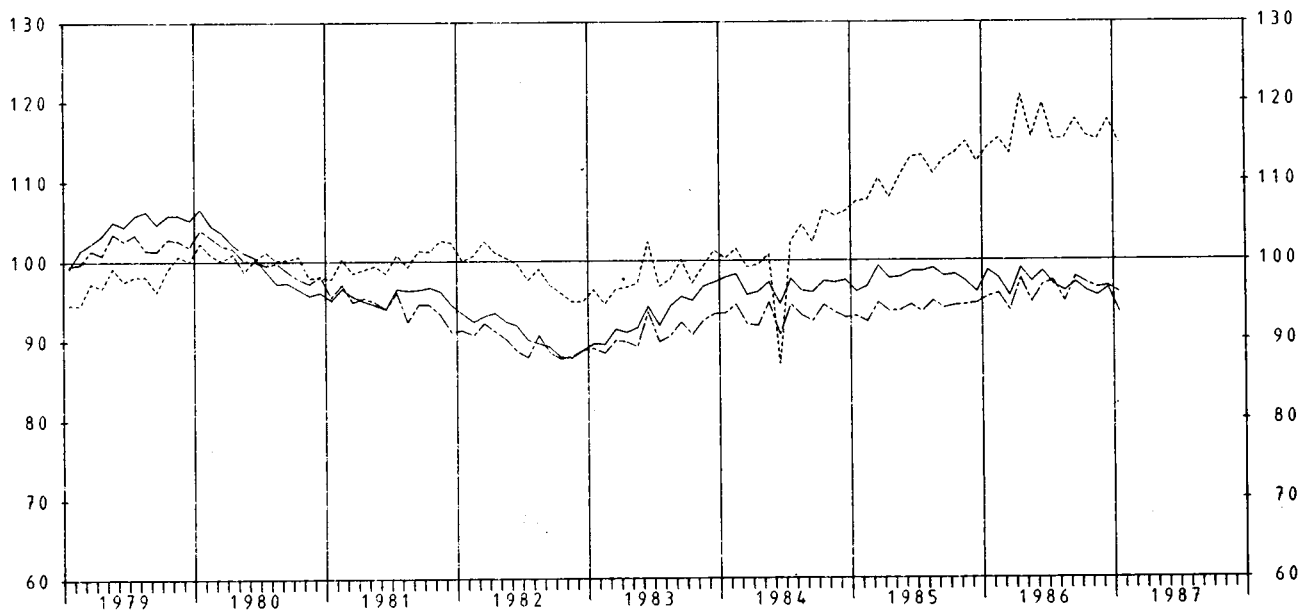

6 PRODUKTION AUSGEWAHLTER ERZEUGNISSE

EB.-NR.	ERZEUGNIS	EINHEIT	1985	1986	1986	1987
			DEZEMBER	JANUAR	DEZEMBER	JANUAR
HYDRAULISCHE ERZEUGNISSE						
21 121	STEINKOEHLE (VERWERTBARE FUERDERUNG)	1000 T *	6 106	7 486	6 279	6 429
21 124	STEINKOEHLENBRIKETTIS	1000 T *	106	135	85	120
21 142	BRAUNKOEHLE, ROH	1000 T *	10 462	11 074	10 163	10 748
21 143	BRAUNKOEHLENBRIKETTIS	1000 T *	344	393	251	339
21 161	ZECHEN- U. HUETTENKOKS	1000 T *	1 991	1 992	1 705	1 740
21 210	ERDOEL, ROH	1000 T *	354	356	321	319
21 220	EROGAS	1000 M3*	1 304 635	1 896 951	1 227 764	2 378 297
21 510	KALIROHSALZE (FOERDERUNG), EFF.-MENGE	1000 T *	1 920	1 800	1 563	2 129
21 531	ABSATZFAEHIGE KALISALZE, BER. AUF K2O	1000 T *	9	4	7	4
21 539	KALIJMCHLORID, KALIUMSULFAT U.A.	1000 T *	170	152	126	171
21 615	STEIN- U. HUETTENSALZ FUER GEWERBLICHE U. INDUSTRIELLE ZWECHE, BER. AUF NAOL	1000 T *	662	854	528	744
MINERALOELERZEUGNISSE						
22 110	ROHBENZIN (LEICHTBENZIN)	1000 T *	456	487	503	505
22 131	MOTORENBENZIN	1000 T	1 689	1 549	1 789	1 653
22 139	DIESELKRAFTSTOFF	1000 T	889	626	978	722
PEITZOELE						
22 171	LEICHT	1000 T	2 032	2 201	1 986	2 153
22 175	MITTELSCHWER U. SCHWER	1000 T	869	943	1 021	1 069
22 731	BITUMEN	1000 T *	108	47	145	36
STEINE U. ERDEN, ASBESTWAREN, SCHLEIFMITTEL						
NATURSTEINE FUER DEN TIEFBAU 1)						
25 112	GLEISSETZUNGS-, STRASSENSCHOTTER, SPLITT U. BRECHSAND	1000 T	3 470	1 353	3 946	1 220
		1000 DM	28 960	11 726	32 926	10 067
25 113	EDELSPLITT U. EDELBRECHSAND	1000 T	1 031	498	1 198	406
		1000 DM	10 606	4 843	12 614	4 544
25 114	BITUMINOESES, GETEERTES U. ASPHALTIERTES MISCHGUT UEBERWIEGEND AUS NATURSTEIN U. KIES	1000 T	951	67	1 026	131
		1000 DM	58 408	4 906	61 563	7 179
25 115	MINERALBETON	1000 T	1 532	496	1 895	463
		1000 DM	12 797	4 200	16 138	3 913
25 141	KALKSTEIN, KALKSPAT, GEBROCHEN ODER ZERKLEINERT, KALKSTEINSAND 2)	1000 T *	2 384	1 994	2 968	2 153
25 161	BAUSAND, BAUKIES U. KIES FUER DEN WEGEBAU 1)	1000 T	7 911	4 808	9 258	3 062
		1000 DM	66 225	38 159	76 783	24 990
25 275	FERTIGFABRIKATE AUS HARTGESTEIN U. MARMOR	M3	12 095	7 918	12 979	5 919
		1000 DM	32 832	21 296	37 418	17 607
25 319	ZEMENT, OHNE ZEMENTKLINKER 3)	1000 T *	1 373	1 051	1 544	625
25 321	KALKSTEIN, KALKSPAT U. DOLOMITSTEIN, GEMAHLEN	1000 T *	353	497	524	311
25 324	KALKSTEIN U. KALKSPAT, GEBRANNT, DOLOMITSTEIN, GEBRANNT ODER GESINTERT	1000 T *	446	468	395	386
25 334	BAUGIPSE	1000 T	101	125	117	101
		1000 DM	13 572	16 446	16 899	14 113
25 337	GIPSKARTONPLATTEN NACH DIN 18180 4)	1000 M2	3 909	5 115	4 008	5 254
		1000 DM	11 135	14 810	13 911	17 942
25 354	TROCKENMOERTEL	1000 T	181	180	202	152
		1000 DM	27 284	29 241	31 407	26 237
25 360	TRANSPORTBETON 1)	1000 M3	1 950	1 036	2 135	800
		1000 DM	198 008	104 886	222 020	85 476
25 411	MAUERZIEGEL 5)	1000 M3	460	180	523	251
		1000 DM	48 288	22 974	53 081	29 356
25 412	DACHZIEGEL (EINSCHL. BIBERSCHWAENZE)	1000 ST	29 979	23 896	32 019	27 780
		1000 DM	36 337	29 005	39 937	32 962
25 422	KERAMISCHE SPALTPLATTEN U. -RIEMCHEN, GLASIERT	1000 M2	960	952	830	801
		1000 DM	22 735	21 420	18 414	17 582
25 451	ROHRE, FORMSTUECKE U. ANDERE KANALISATIONSARTIKEL AUS STEINZEUG	T	16 432	15 837	14 650	11 446
		1000 DM	9 998	9 628	9 418	7 348
25 471	UNGEFORMTE FEUERFESTE ERZEUGNISSE (MOERTEL U. MASSEN)	1000 T	58	67	52	55
		1000 DM	36 167	39 639	33 146	35 001
25 477	GEFORMTE FEUERFESTE ERZEUGNISSE	1000 T	99	103	82	84
		1000 DM	133 438	138 955	113 805	118 525

1) PRODUKTION DER BETRIEBE VON UNTERNEHMEN MIT 10 BESCHAEFFIGTEN U. MEHR. - 2) OHNE ZUM ABSATZ FUER DEN TIEFBAU BESTIMMT. - 3) EINSCHL. ZEMENTAERHNLICHER BINDEMITELE. - 4) DIE PLATTEN SIND AUF 9,5 MM PLATTENDICKE UMGERECHNET. - 5) ANGABEN IN M3-MAUERWERK BEI 24 CM WANDDICKE UNTER BERUECKSICHTIGUNG DER FUGEN.

6 PRODUKTION AUSGEWAHLTER ERZEUGNISSE

EB.-NR	ERZEUGNIS	EINHEIT	1985	1986	1986	1987
			DEZEMBER	JANUAR	DEZEMBER	JANUAR
25 519	KALKSANDSTEINE 1)	1000 M3 1000 DM	279 17 767	106 8 174	300 21 836	36 2 590
25 551	BLOCKSTEINE AUS GASBETON, UNBEWEHRT 1)	1000 M3 1000 DM	114 12 211	106 11 562	129 14 201	105 11 579
25 552	DACH- U. DECKENPLATTEN, WANDELEMENTE AUS GASBETON, BEWEHRT	1000 M2*	244	180	274	172
25 555	BETONDACHSTEINE 2)	1000 ST 1000 DM	30 811 26 193	38 870 30 278	37 466 31 702	29 008 25 189
25 556	BETONFERTIGTEILE GROSSFORMATIGE WANDBAUTEILE (U. DECKENTAFELN (WANDTAFELN) (AUCH MIT BEARBEITETEN SICHTFLAECHEIN)	1000 M2 1000 DM	703 31 274	478 21 549	787 35 716	293 15 935
25 557	KONSTRUKTIVER ART	1000 T *	103	72	123	68
25 579	BETONERZEUGNISSE FUER DEN TIEFBAU	1000 T 1000 DM	978 95 536	416 54 506	1 144 112 319	439 49 936
25 641	DAEMM- U. LEICHTBAUPLATTEN AUS HOLZWOLLE (AUCH MIT PLATTEN AUS KUNSTST. VERBUNDEN) 3)	1000 M2 1000 DM	714 3 815	581 3 685	773 4 031	570 3 207
25 659	PLATTEN AUS ASBESTZEMENT (AUCH ZEMENTFASER-PLATTEN) 3)	1000 M2 1000 DM	2 553 26 244	2 711 29 772	1 974 21 513	2 572 30 024
25 770	BREMS- U. KUPPLUNGSMATERIAL AUS ASBEST	T 1000 DM	2 786 56 824	4 432 73 215	3 390 65 389	3 850 75 734
25 811	SCHLEIFSCHLEIBEN U. SONSTIGE SCHLEIFKOEPPER AUS KORUND IN KERAMISCHER U. SILICATBINDUNG	T 1000 DM	1 107 16 110	1 313 18 622	1 095 15 579	1 249 17 896
25 512	IN KUNSTHARZBINDUNG MIT FASERSTOFFVERSTAERKUNG	T 1000 DM	1 061 8 364	1 389 12 030	1 035 9 170	1 136 10 097
25 839	SCHLEIFPAPIERE U. SCHLEIFGEWEBE	1000 M2 1000 DM	2 770 25 473	4 417 36 956	2 998 25 985	3 915 37 394
27 112	EISEN U. STAHL ROHEISEN FUER DIE STAHLERZEUGUNG	1000 T *	2 040	2 499	1 702	2 114
27 113	GIESSEREI-ROHEISEN	1000 T *	69	84	86	52
27 133	STAHLROHBLÖCKE U. -BRAMMEN AUS OXYGENSTAHL	1000 T *	2 198	2 687	1 886	2 250
27 157	ROEHRERUND- U. -MEHRKANTSTAHL (HALBZEUG FUER NAHTLOSE ROHRE)	1000 T *	13	8	9	12
27 156	WALZSTAHL (OHNE VORGEWALZTES STAHLHALBZEUG)	1000 T *	1 957	2 398	1 881	2 007
27 165	WEISSBLECH U. WEISSBAND	1000 T *	51	55	60	60
27 333,335	PRAEZISIONSSTAHLROHRE	1000 T *	58	84	53	73
27 351	SONSTIGE STAHLROHRE NAHTLOS	1000 T *	129	166	97	110
27 355	GESCHWEISST	1000 T *	132	158	173	101
27 433	GESCHMIEDETE STAEBE	1000 T *	15	19	12	13
27 453	FREIFORMSCHMIEDESTUECKE, GESCHMIEDETE ODER GEWALZTE RINGE UEBER 125 KG ROHGEWICHT	1000 T *	20	26	15	15
28 114	NE-METALLE U. -METALLHALBZEUG HUTTENALUMINIUM NICHT LEGIERT	T *	63 178	63 909	64 259	64 189
28 116	LEGIERT	T *	39 982	43 747	41 442	43 317
28 117	REINST- U. REINALUMINIUM U (UMGESCHMOLZEN)	T *	2 227	3 622	2 104	2 452
28 118	UMSCHMELZ-ALUMINIUMLEGIERUNGEN	T *	31 031	36 616	33 603	34 549
28 131	ELEKTROLYTKUPFER (KATHODEN)	T *	28 487	28 872	26 274	25 793
28 132	RAFFINADKUPFER	T *	4 598	7 201	6 398	6 551
28 151	ZINKLEGIERUNGEN	T *	6 211	7 732	6 744	7 026
28 153	WEICHLÖTE	T *	1 334	1 373	927	1 207
28 412	HALBZEUG AUS ALUMINIUM U. ALUMINIUM- LEGIERUNGEN PROFILE, LEGIERT BLECHE, PLATTEN, TAFELN U. BAENDER (MIT EINER STAERKE UEBER 0,200 MM)	T *	14 492	21 649	15 671	18 958
28 414	NICHT LEGIERT	T *	31 089	41 390	33 657	42 040
28 415	LEGIERT	T *	41 611	48 635	45 148	48 128
28 419	SONSTIGES HALBZEUG 4) (Z.B. SCHEIBEN, STANZTEILE, BOEDEN, SCHALEN)	T *	2 367	3 055	2 544	3 874

1) ANGABEN IN M3-MAUERWERK BEI 24 CM WANDDICKE UNTER BERUECKSICHTIGUNG DER FUGEN.- 2) BEI GROSSFORMATEN VON PFANNEN UMRECHNUNG IN STUECK-KLEINFORMAT (DIN 1115).- 3) DIE PLATTEN SIND AUF 6 MM PLATTENDICKE UMZURECHNEN.- 4) OHNE STAEBE (STANGEN), NICHTLEGIERTE PROFILE, DRAHT, ROHRE, HOHLSTANGEN, GESENKPRESS- U. SCHMIEDETEILE, LEITMATERIAL.

6 PRODUKTION AUSGEWAHLTER ERZEUGNISSE

EB.-NR	ERZEUGNIS	EINHEIT	1985	1986	1986	1987
			DEZEMBER	JANUAR	DEZEMBER	JANUAR
HALBZEUG AUS KUPFER U. KUPFERLEGIERUNGEN (OHNE SOLCHES AUS LEGIERUNGEN MIT EINEM GEHALT UEBER 10 % NICKEL)						
28 431	STAEBE U. PROFILE, LEGIERT BLECHE, PLATTEN, TAFELN U. BAENDER MIT EINER STAERKE UEBER 0,15 MM	T *	9 316	12 826	8 730	10 893
28 432	NICHT LEGIERT	T *	13 876	10 919	10 316	9 891
28 433	LEGIERT	T *	20 271	20 388	13 822	21 266
28 434	ROHRE U. HOHLSTANGEN	T *	5 321	8 227	6 516	7 693
28 435	NICHTLEGIERT	T *	5 293	8 014	5 797	8 103
28 437	LEITMATERIAL	T *	45 430	55 489	34 985	48 073
GIESSEREIERZEUGNISSE -----						
29 110	GUSSEISEN MIT LAMELLEN- U. KUGELGRAPHIT	1000 T *	212	274	196	239
29 140	STAHLGUSS	1000 T *	16	20	14	16
29 170	TEMPERGUSS	1000 T *	9	11	9	10
LEICHTMETALLFORMGUSS						
29 515	AUS ALUMINIUM U. ALUMINIUMLEGIERUNGEN	T *	25 079	34 581	19 012	24 907
29 517	AUS MAGNESIUM U. MAGNESIUMLEGIERUNGEN	T *	835	1 322	606	880
ERZEUGNISSE DER ZIEHEREIEN U. KALTWALZWERKE ----- U. DER STAHLVERFORMUNG -----						
30 111	BLANKSTAHL	T *	46 819	67 713	39 839	50 130
30 115	BANDSTAHL, KALTGEWALZT (UNTER 600 MM BREITE)	T *	105 154	153 759	102 339	136 638
KALT GEZOGENER DRAHT (OHNE ISOLIERTE DRAEHTE FUER DIE ELEKTROTECHNIK)						
30 151	VON WALZDRAHT GEZOGEN	T *	85 057	117 898	92 604	105 741
30 154	VON ZUCKKAUFTEM DRAHT DUENNER GEZOGEN	T *	10 096	12 538	8 137	8 713
30 157	SCHWEISSDRAHT, WEDER UMHUELLT NOCH GEFUELLT	T *	5 766	6 390	4 187	5 243
30 159	KUNSTSTOFFUEBERZOGENER DRAHT	T	1 265	1 395	1 097	1 145
		1000 DM	2 014	2 344	1 666	1 738
30 171	DRAHTSEILE U. -LITZEN AUS EISEN U. STAHL	T	10 278	11 725	10 496	11 229
30 173	BETONSTAHLMATTEN NACH DIN 488, GESCHWEISSTE ABSTANDHALTER U. GITTERTRAEGER FUER BETON- BEWEHRUNG SOWIE GESCHWEISSTE DRAHTGITTER NACH SONST. NORMEN	T	52 298	58 677	61 747	54 955
		1000 DM	54 001	61 885	53 221	45 544
30 175	FEDERKERNE U. ANDERE POLSTERFEDERUNGEN	T	4 569	5 629	5 319	6 950
		1000 DM	23 564	32 051	30 046	42 491
30 211	GESENKSMIEDESTUECKE AUS STAHL	T	49 116	76 820	47 093	61 787
30 216	STAHLFLANSCHEN, ROHRVERSCHLUSS- U. ROHRVER- BINDUNGSSTUECKE	T	9 501	9 912	7 916	8 186
		1000 DM	44 485	51 622	37 137	41 053
30 225	PRESS-, ZIEH- U. STANZTEILE AUS STAHL (OHNE KALTFLIESSPRESSTEILE)	T	27 367	37 344	26 219	33 535
		1000 DM	123 495	172 970	121 267	155 823
30 239	FEDERN 1)	T	16 489	23 298	16 527	21 681
		1000 DM	110 958	151 641	109 241	147 694
30 249	KETTEN 2)	T	6 666	6 294	8 969	5 800
		1000 DM	43 375	40 936	55 171	39 667
30 259	SCHRAUBEN, NORM- U. FASSONDREHTEILE AUS STAHL U. NE-METALLEN	T	43 328	59 179	44 518	54 022
		1000 DM	307 046	442 882	316 921	413 591
30 299	OBERFLAECHEVEREDELUNG METALLISCHE U. NICHTMETALLISCHE UEBERZUEGE	1000 DM	120 937	135 156	128 945	130 293
STAHLBAUERZEUGNISSE U. SCHIENENFAHRZEUGE -----						
31 111	SKELETT-, STUETZ- U. TRAEGERKONSTRUKTIONEN	T	49 043	30 267	46 116	34 762
		1000 DM	161 944	105 327	171 677	122 527
31 113	HALLEN	T	39 775	14 693	26 758	12 278
		1000 DM	128 445	42 402	98 540	40 445
31 115	MASTE U. TUEERME; GERUESTKONSTRUKTIONEN; SIGNALBRUECKEN, BRUECKEN FUER ROHR- U. KABELLEITUNGEN	T	9 887	6 200	9 572	8 284
		1000 DM	35 710	23 065	37 126	34 274
31 160	ERZEUGNISSE AUS PROFILSTAHL U. STAHLSCHIENEN FUER DEN STRECKENAUSBAU, HYDRAULISCHE GRUBENSTEMPEL	T	43 350	28 596	31 354	27 044
		1000 DM	135 844	94 419	96 759	61 500
31 191	TORE, TUEREN U. FENSTER AUS GEWALZTEN ODER STRANGGEPRESSTEN PROFILN (OHNE KELLER- FENSTER)	T	17 665	12 887	20 855	14 006
		1000 DM	225 995	138 735	260 536	157 666

1) AUS STAHL U. NE-METALLEN (OHNE MATRATZEN- U. UHRFEDERN). - 2) AUS STAHL U. NE-METALLEN (OHNE STAHLGUSS- U. STAHLGELENKKETTEN).

6 PRODUKTION AUSGEWAHLTER ERZEUGNISSE

SB.-NR	ERZEUGNIS	EINHEIT	1985	1986	1986	1987
			DEZEMBER	JANUAR	DEZEMBER	JANUAR
31 195	ABDECKUNGEN (LICHTGITTER) U. ROSTE	T 1000 DM	5 817 17 189	7 387 20 101	7 139 21 543	6 405 18 109
31 511	WASSERROHRKESSEL	T 1000 DM	16 331 160 858	2 662 37 639	11 968 149 546	2 379 41 179
31 539	DAMPFKESSELFUEHRUNGEN (OHNE EINZELNE BRENNER)	T 1000 DM	974 15 779	627 9 175	566 14 896	647 10 326
31 542	SPEISEWASSERVORWAERMER, LUFTVORWAERMER U. UEBERHITZER, ROEHRNEN U. WAERMEAUSTAUSCHER	T 1000 DM	3 881 29 952	1 317 14 183	4 125 28 328	734 8 521
31 559	ORTSFESTE BEHAELTER UEBER 100 M3 FASSUNGSVERMOEGEN FUER ANLAGEN DER CHEMISCHEN U. VERWANDTEN INDUSTRIE SOWIE FUER FLUESSIGE STOFFE	T 1000 DM	6 684 50 130	4 565 34 211	6 702 47 680	3 982 27 293
31 562	ROHRLEITUNGEN SOWIE DEREN ZUBEHOER AUS NAHTLOSEN STAHLROEHRNEN (OHNE DRUCKROHRLEITUNGEN FUER WASSERKRAFTWERKE)	T 1000 DM	5 193 38 484	2 664 23 016	3 073 72 541	2 512 15 767
31 579	HEIZKESSEL FUER WARMWASSERHEIZUNGSANLAGEN	ST 1000 DM	35 047 61 682	38 966 60 081	35 472 57 295	40 916 63 836
31 580	TRANSPORTBEHAELTER (CONTAINER) UEBER 3 M3 NUTZRAUM	T 1000 DM	4 360 20 747	3 779 19 866	3 548 16 351	3 476 15 511
31 733	STANDARDQUETERWAGEN	T 1000 DM	3 259 17 239	2 563 15 041	6 627 29 819	6 554 27 248
31 734	SPEZIALQUETERWAGEN	T 1000 DM	2 396 12 424	2 895 17 242	2 879 21 559	2 269 11 093
MASCHINENBAUERZEUGNISSE						

METALLBEARBEITUNGSMASCHINEN DER SPANABHEBENDEN FORMUNG						
32 114	RAEUMMASCHINEN	T 1000 DM	149 7 499	30 1 555	132 4 682	11 376
32 115	SPITZENDREHMASCHINEN	T 1000 DM	2 101 70 682	762 23 799	1 920 75 477	635 22 461
32 117	REVOLVERDREHMASCHINEN UND DREHAUTOMATEN	T 1000 DM	2 097 112 810	729 40 751	2 073 137 783	800 50 722
32 118	TISCH-, SAEULEN- U. STAENDERBOHRMASCHINEN	T 1000 DM	304 8 899	237 6 041	373 10 516	246 6 089
32 119	FRAESMASCHINEN, WAAGERECHT-BOHR-U.-FRAESMASCHINEN (OHNE SOLCHE F. VERZAHNUNGEN), LAENGENTEIL- UND KREISTEILMASCHINEN	T 1000 DM	5 079 213 118	1 265 55 842	4 964 217 452	906 53 864
32 121	KALT- U. WARMKREISSAEGEMASCHINEN	T 1000 DM	518 14 869	254 4 439	604 18 434	226 5 670
32 122	SCHLEIF-, LAEPP- U. POLIERMASCHINEN (OHNE SOLCHE FUER VERZAHNUNGEN)	T 1000 DM	3 654 174 920	1 580 70 746	4 692 226 315	1 592 77 032
32 123	FRAESMASCHINEN FUER VERZAHNUNGEN, KEILWELLEN, ZAHNSTANGEN U. SCHNECKEN (TEIL- U. WELZVERFAHREN)	T 1000 DM	933 48 312	22 1 704	745 36 551	85 7 757
32 124	SCHLEIF-, LAEPP-, POLIER- U. SCHABMASCHINEN FUER VERZAHNUNGEN U. KEILWELLEN	T 1000 DM	277 15 719	65 3 455	470 23 625	100 5 069
32 125	BEARBEITUNGSMASCHINEN DURCH ULTRASCHALL, FUNKENEROSION, ELEKTROENSTRALH U. LASER	T 1000 DM	463 32 846	272 17 953	650 39 137	320 18 919
METALLBEARBEITUNGSMASCHINEN DER SPANLOSEN FORMUNG						
32 128	BIEGE- U. RICHTMASCHINEN FUER ROHRE, WELLEN, STANGEN U. FORMEISEN	T 1000 DM	357 18 815	112 5 739	424 18 423	247 10 374
32 129	EXZENTER- U. KURBELPRESSEN	T 1000 DM	1 888 29 625	611 11 118	1 045 21 405	242 8 128
32 133	HYDRAULISCHE EINSTAENDERPRESSEN	T 1000 DM	113 3 260	84 1 626	257 5 181	44 1 369
32 135	HYDRAULISCHE ABKANTPRESSEN	T 1000 DM	464 5 704	371 3 451	675 11 703	95 1 531
32 136	SCHEREN U. LOCHSTANZMASCHINEN MIT KRAFTANTRIEB	T 1000 DM	3 974 67 062	1 310 38 473	3 324 73 812	1 009 35 932

6 PRODUKTION AUSGEWAHLTER ERZEUGNISSE

EB.-NR	ERZEUGNIS	EINHEIT	1985	1986	1986	1987
			DEZEMBER	JANUAR	DEZEMBER	JANUAR
32 137	BLECHRICHT-, BLECHRUNDBIEGE- U. BLECH- ABKANTMASCHINEN	T 1000 DM	903 22 728	515 10 543	992 24 737	1 258 21 513
32 139	DRAHTZIEHMASCHINEN	T 1000 DM	279 8 801	309 6 725	227 7 774	258 8 547
32 142	DRAHTSEIL- UND KABELMASCHINEN	T 1000 DM	320 8 531	179 6 200	303 10 925	121 4 211
32 143	PRESSEN FUER DIE HERSTELLUNG VON BOLZEN, SCHRAUBEN, NIETEN, MUTTERN UND DGL. (AUCH ABGRATPRESSEN)	T 1000 DM	543 18 711	60 2 574	594 23 232	.
32 144	MUETTEN- U. WALZWERKSEINRICHTUNGEN (OHNE EINZELN ABGESetzte GEGOSSENE WALZEN)	T 1000 DM	20 938 271 294	10 153 137 102	13 342 214 359	5 757 76 946
32 145	GIESSEREIMASCHINEN FORMMASCHINEN U. -ANLAGEN, AUCH AUTOMATISCH	T 1000 DM	910 18 555	505 11 257	935 28 750	445 10 131
32 146	AUFBEREITUNGSMASCHINEN U. -ANLAGEN FUER GIESSEREISANDE	T 1000 DM	1 042 10 319	868 5 198	916 6 478	862 7 447
32 147	GUSSPLITZMASCHINEN U. -EINRICHTUNGEN	T 1000 DM	310 6 642	88 1 732	160 3 411	137 3 038
32 148	HOLZBE- U. -VERARBEITUNGSMASCHINEN GATTER	T 1000 DM	159 2 984	110 1 464	224 3 902	40 566
32 149	KREISSAEGEMASCHINEN FUER LAENGSSCHNITT	T 1000 DM	112 3 202	128 3 256	241 6 518	93 2 260
32 151	TISCHLERKREISSAEGEMASCHINEN (FUER LAENGSS- U. QUERSCHNITT)	T 1000 DM	55 1 300	99 2 075	91 1 862	94 2 088
32 152	FORMATKREISSAEGEMASCHINEN (FUER LAENGSS- U. QUERSCHNITT)	T 1000 DM	459 7 919	510 8 472	505 11 013	464 9 892
32 153	HOBEL- U. FRAESMASCHINEN FUER ZWEI- U. MEHRSEITIGE BEARBEITUNG	T 1000 DM	835 21 565	343 8 985	707 17 879	406 10 566
32 154	DUEBELLOCH- U. SONSTIGE BOHRMASCHINEN	T 1000 DM	184 8 159	85 3 950	183 8 226	72 4 134
32 155	PLATTENSCHLEIFMASCHINEN	T 1000 DM	328 5 852	163 3 221	279 5 854	141 2 335
32 156	ZERKLEINERUNGSMASCHINEN, SPALT- U. HACK- MASCHINEN, MUEHLEN, ZERSPANER, SCHNEIDE- MASCHINEN FUER HOLZWOLLE	T 1000 DM	370 5 538	278 4 439	764 13 870	593 9 155
32 157	MASCHINEN ZUM AUFTRAGEN HAFTENDER SCHICHTEN WIE LEIME, KLEBER, LACKE, SPACHTEL	T 1000 DM	280 9 180	139 5 473	298 13 901	116 6 264
32 158	FASERHOLZ-, SPANHOLZ-, SPERRHOLZ-, SCHICHTHOLZ- U. DECKSCHICHTPRESSEN FUER EBENE FLAECHE U. FORMTEILE	T 1000 DM	3 781 30 402	1 392 13 392	3 038 29 498	1 186 18 676
32 159	MASCHINENKOMBINATIONEN (KOMBINIERT TISCH- LEREIMASCHINEN, MEHRSTUFIGE MASCHINEN)	T 1000 DM	1 476 29 605	454 10 215	1 542 34 331	485 11 165
32 161	EINZWECKMASCHINEN FUER SONDERFERTIGUNGEN	T 1000 DM	224 9 611	107 6 681	242 14 077	135 7 306
32 162	HANDGEFUEHRTE MASCHINEN (OHNE ELEKTROWERK- ZEUGE BIS 2 KW)	T 1000 DM	625 36 287	676 41 803	552 34 637	489 29 608
	MASCHINEN U. PRAEZISIONSWERKZEUGE FUER DIE METALLBEARBEITUNG					
32 163	BOHRER (OHNE GEWINDEBOHRER)	T 1000 DM	468 35 770	478 33 100	289 22 534	395 38 044
32 164	GEWINDEBOHRER ALLER ART 1)	T 1000 DM	138 13 519	155 15 771	127 16 382	121 15 495
32 165	FRAESER U. FRAESKOEPE 1)	T 1000 DM	200 16 034	197 15 377	206 16 122	210 15 638
32 166	VERZAHNWERKZEUGE 1)	T 1000 DM	169 8 786	77 5 364	298 10 331	97 5 585
32 167	RAEUMWERKZEUGE U. RAEUMVORRICHTUNG 1)	T 1000 DM	102 7 004	93 4 411	63 6 228	82 3 759
32 168	REIB- U. SENKWERKZEUGE 1)	T 1000 DM	107 5 985	140 6 349	103 7 333	100 6 437
32 169	BOHRFUTTER 1)	T 1000 DM	228 7 565	380 10 176	272 8 562	318 9 107
32 171	DREHFUTTER (AUCH PLANSCHLEIBEN) 1)	T 1000 DM	1 038 9 616	1 276 9 903	1 312 10 261	1 068 9 070
32 172	DORNE 1)	T 1000 DM	248 6 328	242 6 577	579 8 131	406 6 733
32 173	SPEZIALVORRICHTUNGEN, SCHNITT-, STANZ-, FORM-, GIESSWERKZEUGE 1)	T 1000 DM	14 079 259 979	7 589 182 962	16 103 281 946	10 859 220 416
32 174	BOHRER, FRAESER U. FRAESKOEPE GANZ ODER MIT EINEM ARBEITENDEN TEIL AUS HARTMETALL BZW. MIT HARTMETALL BESTUECKT	T 1000 DM	191 18 892	173 19 546	199 20 786	220 23 251
	VERBRENNUNGSMOTOREN MIT SELBSTZUENDUNG (DIESELMOTOREN)					
32 231	ORTSFESTE DIESELMOTOREN, SCHIFFSDIESEL- HILFSMOTOREN	T 1000 DM	4 680 141 368	4 007 130 395	3 009 94 358	3 263 97 859

1) OHNE WERKZEUGE GANZ ODER MIT EINEM ARBEITENDEN TEIL AUS HARTMETALL BZW. MIT HARTMETALL BESTUECKT.

6 PRODUKTION AUSGEWAHLTER ERZEUGNISSE

EB.-NR	ERZEUGNIS	EINHEIT	1985	1986	1986	1987
			DEZEMBER	JANUAR	DEZEMBER	JANUAR
32 232	SCHIFFSDIESELHAUPTMOTOREN UEBER 1000 KW	T	739	776	643	258
32 239	DIESELMOTOREN FUER DEN ANTRIEB VON SCHIENENFAHRZEUGEN U. ACKERSCHLEPPERN	1000 DM	29 097	40 173	38 785	13 325
		T	1 157	1 630	705	1 106
		1000 DM	17 388	22 716	11 048	15 187
32 279	DAMPFTURBINEN	T	4 024	1 076	1 349	1 166
		1000 DM	113 195	58 159	81 752	57 417
32 321	HUBKOLBENKOMPRESSOREN BIS 15 BAR UEBERDRUCK U. VOLUMENSTROM BIS 60 M3/H	T	653	619	682	529
		1000 DM	7 782	6 510	8 092	6 733
32 322	HUBKOLBENKOMPRESSOREN UEBER 15 BAR UEBER- DRUCK U. VOLUMENSTROM UEBER 120 M3/H	T	371	229	559	201
		1000 DM	12 512	7 132	18 143	5 809
32 323	TURBOKOMPRESSOREN FUER DRUECKE UEBER 100 MBAR	T	895	762	1 275	1 410
		1000 DM	31 318	30 353	47 099	46 615
32 324	DREHKOLBENKOMPRESSOREN, MEHRWELBIG	T	1 515	1 424	1 649	1 202
		1000 DM	25 599	27 200	27 554	20 685
32 325	STRASSENFAHRBARE KOMPRESSOREN ALS ANHAENGER	T	320	301	256	280
		1000 DM	7 226	6 382	5 813	5 845
32 326	VAKUUMPUMPEN, MECHANISCH	T	626	709	534	570
		1000 DM	26 335	26 160	23 855	22 023
32 327	VENTILATOREN, EIN- U. MEHRSTUFIG (OHNE GRUBENVENTILATOREN U. ELEKTRISCHE TISCH-, WAND- U. DECKENVENTILATOREN BIS 200 W)	T	3 320	2 918	3 338	2 900
		1000 DM	51 979	41 305	55 412	43 940
32 328	LUFTHEIZGERAEETE MIT WAERMEAUSTAUSCHER FUER DAMPF, WASSER ODER THERMOEEL	T	548	517	562	474
		1000 DM	8 989	7 928	8 841	7 228
32 329	LUEFTUNGS- U. KLIMAGERAEETE (EINSCHL. ZU- U. ABLUFTERAEETE, ABER OHNE ORTSBEWEGLICHE ELEKTRISCHE RAUMKONDITIONIERGERAEETE)	T	3 201	2 194	3 287	2 767
		1000 DM	34 959	25 875	39 686	30 747
32 331	ENTSTAUBUNGSGERAEETE (OHNE LUFTFILTER U. NASS- ENTSTAUBUNGSGERAEETE FUER DIE GASERZEUGUNG)	T	574	540	978	558
		1000 DM	11 556	10 248	14 495	9 924
32 332	LUFTTECHNISCHE ANLAGEN (OHNE PNEUMATISCHE FOERDERANLAGEN)	T	19 870	11 891	20 089	11 200
		1000 DM	193 782	117 375	262 683	102 632
32 333	KAELETSAETZE U. -ANLAGEN UEBER 0,4 KW, WAERMEPUMPEN 1)	T	2 989	730	3 748	1 268
		1000 DM	113 104	22 396	143 119	46 960
32 334	VERDRAENGERPUMPEN OSZILLIERENDER BAUART	T	1 964	1 714	1 956	1 705
		1000 DM	72 776	62 247	77 083	61 723
32 335	ZAHNRADPUMPEN FUER DRUECKE UEBER 20 BAR	T	336	326	276	252
		1000 DM	12 386	12 743	11 266	10 588
32 336	FLUEGELZELLENPUMPEN	T	768	688	704	594
		1000 DM	12 821	11 710	13 563	10 153
32 337	KREISELPUMPEN	T	6 777	5 348	7 509	5 468
		1000 DM	103 094	81 112	121 324	96 309
32 338	TAUCHMOTORPUMPEN EINSTUFIG	T	373	421	296	391
		1000 DM	11 756	12 462	12 267	13 583
32 339	MEHRSTUFIG	T	315	223	332	283
		1000 DM	14 970	9 340	15 220	12 825
	MASCHINEN FUER DIE VERARBEITUNG VON GUMMI U. KUNSTSTOFF					
32 341	EXTRUDER (AUCH TYPISCHE FOLGEMASCHINEN)	T	2 930	1 320	3 138	1 916
		1000 DM	114 914	44 999	164 376	84 484
32 342	BLASFORMMASCHINEN	T	1 165	418	2 098	1 212
		1000 DM	38 361	16 595	74 852	29 244
32 343	SPRITZGIESSMASCHINEN (OHNE SPRITZGIESS- WERKZEUGE)	T	3 783	2 956	4 935	2 336
		1000 DM	103 590	77 847	132 493	59 121
32 344	MECHANISCHE U. HYDRAULISCHE PRESSEN (OHNE PRESSWERKZEUGE U. REIFENVULKANISIER- PRESSEN)	T	859	253	1 268	1 028
		1000 DM	22 198	8 312	25 679	19 993
32 345	WARMFORMMASCHINEN (TIEFZIEH- U. STRECK- ZIEHFORMMASCHINEN)	T	316	185	541	230
		1000 DM	18 930	11 928	21 730	11 724
32 346	MASCHINEN ZUR HERSTELLUNG V. SCHAUMSTOFFEN (OHNE SPRITZGIESSMASCHINEN U. EXTRUDER)	T	726	418	679	506
		1000 DM	23 725	14 876	26 033	19 849
	BAUMASCHINEN					
32 347	BETONMISCHER FUER BAUSTELLEN U. BETONWERKE: TRANSPORTMISCHERAUFBAUTEN OHNE FAHRGESTELL	T	1 249	1 415	1 126	1 270
		1000 DM	9 306	8 971	9 226	8 232
32 348	BETONMISCHANLAGEN	T	1 397	444	1 330	990
		1000 DM	11 683	4 011	10 969	7 681
32 349	BETONPUMPEN, BETONSPRITZ- U. -EINPRESS- GERAEETE	T	640	742	559	349
		1000 DM	14 202	12 225	12 058	8 880
32 351	BETONVERDICHTER	T	75	64	72	72
		1000 DM	2 461	1 796	2 312	2 312
32 352	TURMDREHKRAENE FUER BAUSTELLEN	T	1 707	1 887	1 453	1 884
		1000 DM	13 458	13 604	11 020	11 543
32 353	RAMMEN U. PFAHLZIEHER	T	153	252	170	131
		1000 DM	3 332	3 587	3 815	3 224
32 354	SONSTIGE BAUMASCHINEN (OHNE BAUAUFZUEGE U. -WINDEN)	T	1 161	802	1 129	1 080
		1000 DM	21 704	16 199	22 456	16 944

1) OHNE SOLCHE MIT ELEKTROMOTORISCH ANGETRIEBENEN KAEITEMITTELVERDICHTERN U. EINER ANSCHLUSSLEISTUNG BIS 15 KW (NENNAUFNAHME DES VERDICHTERS).

6 PRODUKTION AUSGEWAHLTER ERZEUGNISSE

EB.-NR	ERZEUGNIS	EINHEIT	1985	1986	1986	1987
			DEZEMBER	JANUAR	DEZEMBER	JANUAR
32 355	HYDRAULIKBAGGER MIT AUSSCHLIESSLICH HYDRAULISCH BATAETIGTEN ARBEITSWERKZEUGEN	T 1000 DM	9 900 93 754	8 227 75 964	10 579 103 360	8 058 76 094
32 356	MASCHINEN FUER DEN BITUMINOESEN U. BETON-STRASSENBAU	T 1000 DM	1 455 20 208	775 10 209	1 778 23 574	758 9 632
32 357	BODENVERDICHTER	T 1000 DM	250 7 398	313 8 645	298 8 738	372 10 279
32 358	STRASSENWALZEN	T 1000 DM	2 463 31 273	3 017 43 890	2 826 34 496	2 966 44 305
32 359	RADLADER IN GRUNDAUSRUESTUNG	T 1000 DM	4 170 45 817	4 245 48 340	5 439 61 773	4 056 48 859
32 361	ANBAUGERAETE FUER RAD- U. RAUPENLADER, PLANIERMASCHINEN U. RAUPENSCHLEPPER FUER DEN ERDBAU	T 1000 DM	1 271 15 429	646 6 340	1 243 14 229	870 10 290
32 362	BAUSTOFF-, KERAMIK- U. GLASMASCHINEN MASCHINEN U. EINRICHTUNGEN FUER DIE ZEMENT-, KALK-, GIPS-, TRASS- U. KREIDE-HERSTELLUNG	T 1000 DM	2 716 22 778	651 5 781	1 613 13 753	1 562 12 844
32 363	MASCHINEN U. EINRICHTUNGEN FUER DIE SCHOTTER-, SAND- U. KIESEGWINNUNG SOWIE FUER DIE TRUENNERVERWERTUNG	T 1000 DM	1 976 15 555	414 2 736	1 170 8 671	545 4 474
32 364	ZERKLEINERUNGS- U. SIEBMASCHINEN FUER ANDERE BEREICHE DES BAUSTOFF-, KERAMIK- U. GLASGEWERBES	T 1000 DM	2 481 21 270	471 5 256	2 426 25 039	410 5 282
32 365	MASCHINEN U. EINRICHTUNGEN ZUR HERSTELLUNG ZEMENT-, KALK-, GIPS- U. ASPHALT- GEBUNDENER BAUELEMENTE	T 1000 DM	2 870 30 878	2 332 15 890	2 787 27 538	2 032 19 513
32 366	MASCHINEN FUER DIE HERSTELLUNG VON ZIEGELN, FEUERFESTEN, GROB- U. FEINKERAMISCHEN ERZEUGNISSEN	T 1000 DM	3 695 54 464	2 198 25 024	2 930 53 387	1 302 21 422
32 367	MASCHINEN FUER DIE HERSTELLUNG U. WARMBEARBEITUNG VON FLACH- ODER HOHLGLAS	T 1000 DM	212 8 629	258 6 996	252 14 317	683 11 003
32 368	MASCHINEN FUER DIE KALTBEARBEITUNG VON GLAS ODER GLASWAREN	T 1000 DM	199 8 880	130 5 143	182 8 086	127 5 977
32 371	KOMBINIERTER LACKIER- U. TROCKNUNGSANLAGEN (GESAMTANLAGEN ZUM VORBEHANDELN, LACKIEREN U. TROCKNEN)	T 1000 DM	2 293 28 929	983 11 164	2 354 27 811	1 233 14 765
32 411	LANDMASCHINEN PFLUEGE FUER SCHLEPPER- U. GESPANNZUG	T 1000 DM	512 4 681	826 7 371	428 4 388	564 5 654
32 412	MASCHINEN U. GERAETE ZUM DJENGEN (OHNE FLUESSIGMITTANKWAGEN)	T 1000 DM	1 245 9 894	1 920 12 888	1 200 9 395	1 469 11 933
32 413	MASCHINEN U. GERAETE FUER DEN PFLANZEN-SCHUTZ (OHNE TRAGBARE SPRITZEN)	T 1000 DM	526 10 990	492 9 711	256 5 304	259 5 974
32 414	ERNTEMASCHINEN FUER HALMGUT	T 1000 DM	8 981 92 390	13 552 142 732	6 725 69 091	9 857 96 517
32 415	ERNTEMASCHINEN FUER HACK- UND SONSTIGE FELDFRUECHTE	T 1000 DM	910 9 937	1 152 14 597	457 5 594	403 5 206
32 416	RASENMAEHER MIT ELEKTROMOT. SOWIE MIT VERBRENNUNGSMOTORISCHEM ANTRIEB	T 1000 DM	1 361 16 385	2 182 27 260	1 708 24 549	2 194 31 044
32 417	LANDWIRTSCHAFTLICHE LADEWAGEN	T 1000 DM	1 871 12 101	2 642 18 592	2 303 16 488	2 326 20 950
32 420	ACKERSCHLEPPER (RAD- U. RAUPENSCHLEPPER; OHNE EINACHSSCHLEPPER)	T 1000 DM	25 161 303 215	23 845 292 843	14 237 172 726	17 636 207 669
32 421	NAHRUNGSMITTELMASCHINEN KONSERVIERUNGS- U. VERWANDTE MASCHINEN	T 1000 DM	1 597 31 366	648 14 691	1 069 31 756	589 24 235
32 422	MUELLEREIMASCHINEN U. -ANLAGEN (OHNE SOLCHE FUER DIE OELMUELLEREI)	T 1000 DM	2 780 44 631	1 040 13 578	2 986 39 115	1 355 24 065
32 423	BAECKEREI- U. KONDITOREIMASCHINEN TEIGNET- U. -MISCHMASCHINEN	T 1000 DM	206 4 649	142 3 712	154 5 089	141 4 547
32 424	TEIGTEILMASCHINEN, TEIGTEIL- U. -WIRKMASCHINEN, KOMBINIERT	T 1000 DM	244 7 332	94 2 594	264 10 641	89 2 700
32 425	TEIGWAREN- U. HILFSMASCHINEN	T 1000 DM	232 15 647	143 7 412	197 12 346	88 4 649
32 426	DAUERBACKWARENHERSTELLUNGSMASCHINEN U. -OEFEN	T 1000 DM	818 13 379	128 3 309	378 11 508	135 2 700
32 428	SCHLACHTHAUSANLAGEN U. -EINRICHTUNGEN (AUCH FLEISCHEREIKOCHANLAGEN)	T 1000 DM	1 991 18 417	682 8 807	1 907 19 135	960 9 691
32 429	WURSTKUECHENMASCHINEN	T 1000 DM	564 20 882	392 14 767	663 24 503	468 18 782

6 PRODUKTION AUSGEWAHLTER ERZEUGNISSE

EB.-NR	ERZEUGNIS	EINHEIT	1965	1966	1966	1967
			DEZEMBER	JANUAR	DEZEMBER	JANUAR
32 431	KAKAO- U. SCHOKOLADENHERSTELLUNGSMASCHINEN	T	540	158	571	203
		1000 DM	13 864	2 733	11 621	3 039
32 432	MASCHINEN U. APPARATE FUER DIE HERSTELLUNG SONSTIGER SUESSWAREN	T	856	286	788	575
		1000 DM	29 610	12 094	21 680	13 261
32 433	MASCHINEN U. APPARATE FUER DIE ZUCKER-INDUSTRIE	T	743	225	793	245
		1000 DM	6 288	2 341	10 269	3 177
32 434	MASCHINEN U. APPARATE FUER DIE OELMUELLEREI U. SPEISEFETTERSTELLUNG	T	148	47	558	52
		1000 DM	8 394	4 328	22 476	3 385
	MASCHINEN U. EINRICHTUNGEN FUER GROSS-KUECHEN U. GASTWIRTSCHAFTEN					
32 436	AUFSCHNITT- U. KAESESCHNEIDEMASCHINEN MIT EINEM GEWICHT AB 20 KG	T	39	54	43	41
		1000 DM	3 517	5 089	3 940	3 815
32 437	GROSSKAFFEEEMASCHINEN MIT EINEM NUTZINHALT UEBER 2 L	T	46	52	54	62
		1000 DM	5 419	6 145	7 445	7 429
32 438	ELEKTRISCHE GESCHIRRSPUELMASCHINEN FUER GEWERBLICHE ZWECKE	T	405	381	427	353
		1000 DM	21 681	19 434	24 931	17 090
32 439	GROSSKUECHENMASCHINEN	T	109	62	103	81
		1000 DM	5 814	3 283	6 086	3 300
32 451	MASCHINEN UND APPARATE FUER DIE VERARBEITUNG VON KAFFEE UND TEE	T	140	142	194	148
		1000 DM	7 261	7 818	7 536	5 079
32 452	MASCHINEN UND APPARATE FUER DIE TABAKVERARBEITUNG	T	997	316	719	226
		1000 DM	70 118	21 430	53 045	16 878
32 453	FARBENHERSTELLUNGSMASCHINEN	T	118	27	175	30
		1000 DM	5 574	659	4 507	659
32 454	KOMPRIMIERMASCHINEN (AUCH FUER TABLETTEN-KOMPRIMIERUNG)	T	879	240	537	423
		1000 DM	11 388	3 870	11 574	7 373
32 455	UNIVERSAL-MISCH- U. -KNETMASCHINEN	T	290	73	155	78
		1000 DM	11 910	4 665	10 982	4 406
	VERPACKUNGSMASCHINEN (OHNE SOLCHE FUER GETRAENKE)					
32 456	SONDERMASCHINEN FUER DIE HERSTELLUNG VON BLECHPACKUNGEN	T	450	223	218	105
		1000 DM	19 121	7 570	13 654	3 191
32 457	ABFUELLMASCHINEN FUER FESTE STOFFE	T	369	262	353	250
		1000 DM	15 800	9 013	22 995	8 465
32 458	ABFUELLMASCHINEN FUER FLUESSIGE U. PASTEN-FOERMIGE STOFFE	T	100	32	95	50
		1000 DM	6 155	2 641	5 749	2 202
32 459	MASCHINEN ZUM VERSCHLIESSEN SONSTIGER PACKUNGEN	T	345	339	590	432
		1000 DM	13 705	9 616	16 382	9 948
32 461	EINSCHLAGMASCHINEN (OHNE SOLCHE FUER SAMMELPACKUNGEN)	T	774	153	666	528
		1000 DM	56 811	8 951	39 052	30 773
32 462	FUELL- U. VERSCHLIESSMASCHINEN	T	380	251	346	253
		1000 DM	32 765	13 240	30 971	15 464
32 463	FORM-, FUELL- U. VERSCHLIESSMASCHINEN FUER SCHLAUCH- U. SIEGELRANDBEUTEL	T	458	145	313	148
		1000 DM	26 649	6 564	24 271	6 561
32 464	FUER SONSTIGE PACKUNGEN (OHNE SCHLAUCH- U. SIEGELRANDBEUTEL)	T	830	388	904	521
		1000 DM	60 286	16 999	73 862	31 243
32 465	SAMMELPACKMASCHINEN	T	740	566	676	632
		1000 DM	28 043	18 371	22 043	21 527
32 466	ETIKETTIER-, BANDEROLIER- U. BANDUMKLEBE-MASCHINEN	T	253	159	354	201
		1000 DM	19 171	13 572	28 172	17 779
	EINZELAPPARATE U. -MASCHINEN FUER DIE CHEMISCHE U. VERWANDTE INDUSTRIE					
32 511	EINZELAPPARATE U. -MASCHINEN FUER STICK-STOFF- U. KUNSTDUEJENGERHERSTELLUNG (AUCH DUEJENGERMUEHLEN)	T	266	142	418	399
		1000 DM	2 998	1 674	4 500	4 161
32 512	HOCHDRUCKREINIGER (AUCH MIT DAMPFSTUFE)	T	1 188	1 177	1 041	978
		1000 DM	24 849	24 582	22 472	19 729
32 513	EINZELAPPARATE U. MASCHINEN ZUR HERSTELLUNG VON TECHNISCHEM FETTEN U. OELEN, ZUR EXTRAKTION U. HAERTUNG	T	237	58	131	95
		1000 DM	5 492	812	3 570	2 229
32 514	EINZEL-AUTOKLAVEN F. ALLGEM. CHEM. ZWECKE	T	50	28	85	80
		1000 DM	1 411	560	2 640	2 257
32 515	FILTER U. FILTERPRESSEN FUER ALLGEMEINE CHEMISCHE ZWECKE (OHNE LUFTFILTER U. ENTSTAUBUNGSAPPARATE)	T	1 118	494	2 706	407
		1000 DM	30 475	17 332	45 217	14 668
32 516	ZENTRIFUGEN FUER ALLGEMEINE CHEMISCHE ZWECKE	T	228	109	331	59
		1000 DM	11 623	5 448	16 457	3 779
32 517	RUEHRWERKE, KNET- U. MISCHMASCHINEN FUER ALLGEMEINE CHEMISCHE ZWECKE	T	458	247	579	363
		1000 DM	12 623	5 602	21 438	8 145

6 PRODUKTION AUSGEWAHLTER ERZEUGNISSE

EB.-NR	ERZEUGNIS	EINHEIT	1985	1986	1986	1987
			DEZEMBER	JANUAR	DEZEMBER	JANUAR
32 518	EINZEL-WAERMEAUSTAUSCHER (SOWEIT NICHT ZU DAMPFKESSELN GEGHÖREND), EINZELAPPARATE ZU KUEHLERN U. KAMINKUEHLERN	T 1000 DM	895 21 137	.700 10 666	922 18 252	1 164 17 446
	EINZELAPPARATE U. -MASCHINEN FUER DIE MECHANISCHE WASSERBEHANDLUNG (OHNE FLUESSIGKEITSPUMPEN)					
32 519	FUER TRINK-, BRAUCH- U. KESSELSPEISE-WASSER	T 1000 DM	273 5 261	127 2 924	458 8 096	202 4 011
32 521	FUER ABWASSER	T 1000 DM	488 7 413	643 10 024	396 7 283	598 9 799
32 522	ANLAGEN FUER DIE ANORGANISCHE U. ORGANISCHE CHEMIE, FUER DIE GAERUNGS- U. STAERKE-INDUSTRIE	T 1000 DM	3 003 38 266	638 7 241	2 431 34 782	1 172 15 354
32 523	ANLAGEN ZUR LAGERUNG VON BRENNBAREN FLUESSIGKEITEN U. KRAFTSTOFFEN; GASTANK-ANLAGEN U. TANKSTELLEINRICHTUNGEN	T 1000 DM	1 380 14 075	909 10 786	1 134 15 862	1 065 11 811
32 524	TANKWAGENAUFBAUTEN OHNE FAHRGESTELL	T 1000 DM	745 11 007	204 3 599	984 14 346	761 13 705
32 525	WAERMEWIRTSCHAFTLICHE ANLAGEN (WAERME-AUSTAUSCHER) SOWEIT NICHT ZU DAMPFKESSELN GEGHÖREND	T 1000 DM	1 089 27 565	1 502 30 139	1 108 25 144	1 185 29 181
32 526	WASSER RUECKKUEHLANLAGEN MITTELS LUFT	T 1000 DM	1 034 22 324	784 6 432	1 319 26 125	743 6 391
32 527	ANLAGEN FUER DIE GASERZEUGUNG, -WASCHUNG, -REINIGUNG U. -KUEHLUNG	T 1000 DM	356 3 680	173 4 032	188 3 129	22 990
32 528	ANLAGEN FUER DIE WASSERBEHANDLUNG AUF CHEMISCHEM UND/ODER BIOLOGISCHEM WEGE FUER TRINK-, BRAUCH- U. KESSELSPEISE-WASSER	T 1000 DM	1 327 18 916	907 16 567	1 359 26 432	689 14 958
32 529	AUF MECHANISCHEM WEGE FUER TRINK-, BRAUCH- U. KESSELSPEISE-WASSER	T 1000 DM	677 17 162	331 3 883	469 5 535	479 6 202
32 531	FUER ABWASSER	T 1000 DM	844 5 211	575 5 142	3 369 14 019	3 190 11 230
32 532	KRANE U. HEBEZEUGE (OHNE BAUKRANE) LAUFKRANE, HAENGEBAHNEN U. REGALBEDIEN-GERAETE	T 1000 DM	4 359 50 388	3 206 38 377	4 328 56 765	3 205 34 119
32 535	FAHRZEUGKRANE	T 1000 DM	5 868 95 433	3 400 55 773	3 979 70 396	3 799 64 354
32 536	LKW-LADEKRANE ZUM BE- U. ENTLADEN DER EIGENEN LAEFLAECHEN	T 1000 DM	754 10 203	599 8 403	720 10 577	720 10 315
32 537	ANDERE NICHT GENANNT DREHKRANE	T 1000 DM	924 10 327	498 6 851	420 9 897	190 1 859
32 538	DECK- (SCHIFFS-)HILFASMASCHINEN (RUDERMASCHINEN, LADE- UND ANKERWINDEN, SPILLE)	T 1000 DM	671 6 148	247 4 077	780 9 714	379 4 124
32 539	HYDRAULISCHE HEBEBUEHNEN LADEBORDWAENDE, UEBERLADEBRUECKEN, INDUSTRIEHEBEBUEHNEN U. -HUBTISCHE	T 1000 DM	621 7 034	584 7 208	620 7 727	618 8 012
32 541	HUBARBEITSBUEHNEN	T 1000 DM	330 5 286	221 3 649	265 4 774	264 4 701
32 542	FAHRZEUGWARTUNGSBUEHNEN	T 1000 DM	781 6 009	378 2 839	699 5 544	536 3 617
32 543	ELEKTROKETTENZUEGE, ELEKTROKETTENZUGLAUFKATZEN	T 1000 DM	123 3 311	133 3 594	125 3 681	143 4 684
32 544	ELEKTROSEILZUEGE, ELEKTROSEILZUGLAUFKATZEN	T 1000 DM	535 11 609	558 11 186	583 10 831	545 9 964
32 545	SCHRAUBENWINDEN, SPINDELHEBEBOECKE U. -KIPPEINRICHTUNGEN SOWIE ANDERE SPINDEL-HEBEZEUGE	T 1000 DM	483 2 784	814 4 388	755 5 513	690 4 102
32 546	GABELSTAPLER (LASTAUFNAHME FREITRAGEND)	T 1000 DM	12 419 131 731	7 090 69 963	11 119 120 766	7 811 77 739
32 547	HOCHHUBWAGEN MIT MOTORISCHEM FAHR- U. HUBANTRIEB	T 1000 DM	883 13 638	914 13 307	1 320 23 152	681 9 802
32 548	NIEDERHUBWAGEN (HUBHOEHE UNTER 1 M)	T 1000 DM	697 8 804	732 8 266	1 038 15 320	717 9 215
32 549	STETIGFOERDERER FUER SCHUETTIGUT BANDFOERDERER FUER SCHUETTIGUT, ORTSFEST U. RUECKBAR	T 1000 DM	2 363 16 885	3 733 20 348	3 919 29 676	2 980 28 739
32 551	GLIEDERBAND-, PLATTENBAND-, TROGBAND- U. KASTENBANDFOERDERER, ORTSFEST ODER FAHRBAR	T 1000 DM	955 5 572	1 655 7 919	1 302 8 520	878 5 677
32 552	BECHERWERKE MIT FESTEN BECHERN, PENDEL-BECHERWERKE	T 1000 DM	416 2 528	182 1 165	277 1 950	155 1 346

6 PRODUKTION AUSGEWAHLTER ERZEUGNISSE

EB.-NR	ERZEUGNIS	EINHEIT	1985	1986	1986	1987
			DEZEMBER	JANUAR	DEZEMBER	JANUAR
32 553	TROGKETTEN- U. KRATZERFOERDERER	T	821	490	638	445
		1000 DM	11 769	5 349	6 061	4 704
32 554	SCHNECKENFOERDERER U. SCHNECKENROHR- FOERDERER	T	923	485	666	495
		1000 DM	5 281	2 942	3 841	3 202
32 555	SCHWINGFOERDERER (WUCHTFOERDER), SCHUETTELRUETSCHEN, SCHWINGRINNEN, WENDEL- SCHWINGRINNEN	T	605	515	644	453
		1000 DM	12 588	9 865	13 315	9 665
32 557	STETIGFOERDERER FUER STUECKGUT BANDFOERDERER, ORTSFEST, FAHRBAR U. TRAGBAR, STAHLFOERDERBAENDER, SCHRAEGSTAPLER	T	3 313	1 172	3 015	1 386
		1000 DM	33 867	12 775	32 086	13 512
32 558	KREISFOERDERER, SCHLEPPKREISFOERDERER (OHNE UNTERFLURFOERDERER)	T	1 820	945	2 469	1 795
		1000 DM	25 635	11 349	33 917	22 892
32 559	SCHLEPPKETTENFOERDERER	T	2 134	553	2 408	309
		1000 DM	24 305	7 016	34 730	3 098
32 561	WANDERTISCHE U. FLIESSARBEITSTISCHE	T	138	162	165	113
		1000 DM	5 769	2 660	10 474	1 074
32 562	ROLLEN-, ROELLCHENBAHNEN, ROELLCHEN- LEISTEN, KUGELTISCHE, DURCHLAUFREGALE	T	2 300	1 838	2 295	1 109
		1000 DM	19 591	14 420	24 236	11 115
AUFZUEGE						
32 563	ELEKTRISCHE PERSONENAUFZUEGE ALS SEILAUFZUEGE	T	3 277	1 770	3 665	1 404
		1000 DM	32 570	16 063	35 768	13 844
32 564	ELEKTRISCHE LASTENAUFZUEGE ALS SEILAUFZUEGE	T	480	414	707	324
		1000 DM	3 527	2 676	4 765	2 614
32 565	HYDRAULISCHE AUFZUEGE	T	2 752	1 440	3 578	2 196
		1000 DM	20 071	9 988	24 351	16 017
32 566	FAHRTREPPEN U. FAHRSTEGE	T	1 997	1 004	2 071	1 262
		1000 DM	27 961	11 478	24 257	14 836
32 571	GEWINNUNGSMASCHINEN F. D. BERGBAU UNTERTAGE	T	705	481	1 051	217
		1000 DM	19 127	13 066	21 447	5 513
32 573	LADEMASCHINEN NUR FUER DEN UNTERTAGEBETRIEB, GESTEINSBOHRMASCHINEN	T	1 341	455	1 201	334
		1000 DM	23 815	8 440	19 343	7 084
PAPIER- U. DRUCKEREIMASCHINEN						
32 621	MASCHINEN U. APPARATE ZUR HERSTELLUNG VON HOLZSCHLIFF, ZELLSTOFF, PAPIER U. PAPPE	T	2 477	1 245	7 294	2 936
		1000 DM	46 929	26 987	154 576	57 378
32 622	ROLLENSCHNEIDE- U. -WICKELMASCHINEN	T	557	418	449	804
		1000 DM	42 110	10 336	22 990	19 864
32 623	LAENGS- U. QUERSCHNEIDER	T	714	227	299	268
		1000 DM	27 598	6 347	13 637	10 468
32 625	MASCHINEN FUER DIE HERSTELLUNG VON BRIEFUM- SCHLAEGEN, PAPIERTUETEN, -BEUTELN U. SAECKEN	T	515	149	818	147
		1000 DM	30 638	9 370	49 487	11 347
32 626	ROLLENDRUCKMASCHINEN	T	2 274	2 177	2 373	969
		1000 DM	85 450	67 552	88 168	36 781
32 627	BOGENDRUCKMASCHINEN FUER DEN OFFSETDRUCK	T	4 549	4 846	5 595	4 797
		1000 DM	187 459	191 426	244 424	201 273
32 628	HILFSAPPARATE FUER DRUCKMASCHINEN, MA- SCHINEN U. GERAETE FUER DIE SATZ- U. REPRODUKTIONSTECHNIK	T	1 381	837	1 249	901
		1000 DM	82 758	59 120	97 856	78 946
TEXTILMASCHINEN						
32 633	AUFBEREITUNGS- U. VORBEREITUNGSMASCHINEN FUER DIE SPINNEREI VON BAUMWOLLE	T	1 572	1 204	1 584	924
		1000 DM	20 317	17 922	22 582	15 100
32 634	QUESENSPINNMASCHINEN U. NACHBEHANDLUNGS- MASCHINEN FUER ZELLULOSISCHE U. SYNTHETISCHE FASERN U. FAEEDEN	T	3 928	1 679	2 860	1 145
		1000 DM	89 640	39 272	60 942	30 619

6 PRODUKTION AUSGEWAHLTER ERZEUGNISSE

EB.-NR	ERZEUGNIS	EINHEIT	1985	1986	1986	1987
			DEZEMBER	JANUAR	DEZEMBER	JANUAR
VORBEREITUNGS- U. HILFSMASCHINEN						
FUER DIE WEBEREI						
32 636	SPUL-, HASPEL- U. WICKELMASCHINEN	T	1 135	613	988	900
		1000 DM	30 034	18 552	27 247	24 003
32 637	SCHAER-, ZETTEL- U. SCHLICHTMASCHINEN	T	311	324	568	356
		1000 DM	7 048	8 467	12 300	7 618
32 638	FACHBILDEMASCHINEN	T	585	480	966	526
		1000 DM	7 721	7 597	12 377	7 693
32 639	WEBMASCHINEN (OHNE BANDWEBMASCHINEN)	T	751	602	720	392
		1000 DM	19 972	18 543	19 302	14 433
32 641	BLEICHEREI- U. FAERBEREIMASCHINEN U. -APPARATE, WASCHMASCHINEN (OHNE WAESCHEREIMASCHINEN U. HAUSHALTSWASCH- MASCHINEN) SOWIE WALKEN	T	1 535	1 142	1 161	951
		1000 DM	40 156	23 571	29 492	18 477
32 642	APPRETUR-, MERCERISIERMASCHINEN, PRESSEN FUER DIE TEXTILINDUSTRIE (OHNE SOLCHE FUER HUETE, OBERBEKLEIDUNG UND WAESCHE)	T	552	399	538	313
		1000 DM	10 828	9 915	10 454	9 825
32 645	RUNDSTRICK- U. RUNDWIRKMASCHINEN (ZYLINDERDURCHMESSER UEBER 165 MM)	T	546	313	553	354
		1000 DM	24 328	10 810	21 571	14 076
32 646	FLACHKULIERWIRKMASCHINEN (COTTONMASCHINEN) FLACHKETTENWIRKMASCHINEN, RASCHELMASCHINEN	T	795	1 049	914	997
		1000 DM	14 592	16 632	14 494	14 988
32 646	SPINDELN U. SPINDELTEILE	T	392	541	457	472
		1000 DM	16 165	22 072	17 159	18 247
NAEHMASCHINEN						
STIEPSTICHNAEHMASCHINEN						
32 652	MIT HORIZONTALER GREIFERWELLE	T	116	126	95	140
		1000 DM	7 993	9 517	8 583	11 914
32 653	MIT VERTIKALER GREIFERWELLE	T	82	89	102	110
		1000 DM	9 043	9 523	11 805	13 397
32 654	LINIENNAHTNAEHMASCHINEN (AUCH ZICK-ZACK- NAEHMASCHINEN)	T	16	22	19	21
		1000 DM	1 905	2 384	2 782	2 741
32 655	UEBERDECKNAHT-, UEBERWENDLING- U. SICHERHEITSNHTNAEHMASCHINEN	T	12	13	15	21
		1000 DM	1 955	2 397	2 698	2 933
32 656	STICHGRUPPEN-NAEHAUTOMATEN	T	31	29	24	31
		1000 DM	4 084	4 464	3 574	4 993
32 657	NAEHAUTOMATEN MIT AUTOMATISCHER NAEHGUT- FUEHRUNG (MIT SELBST HERGESTELTEM OBERTEIL)	T	132	117	96	113
		1000 DM	9 561	8 564	8 317	8 596
MASCHINEN FUER DIE LEDER-, SCHUH- U. LEDER- WARENHERSTELLUNG						
32 658	LEDERHERSTELLUNGSMASCHINEN	T	262	119	198	158
		1000 DM	6 585	3 164	4 726	4 118
32 659	MASCHINEN FUER MODELL- U. SCHAFTHER- STELLUNG, BODENBEARBEITUNG U. ABSATZBAU	T	173	132	140	117
		1000 DM	3 236	2 404	2 080	1 734
32 661	MASCHINEN FUER ZWICKEREI U. BODENBE- FESTIGUNG	T	196	92	163	74
		1000 DM	6 131	2 444	3 886	2 604
32 711	FEUERWEHR-AUFBAUTEN FUER KRAFTFAHRGROSS- GERAETE	T	1 049	275	1 268	226
		1000 DM	17 469	5 059	21 180	4 598
SCHWERARMATUREN IN STANDARDAUSFUEHRUNG						
ABSPERRARMATUREN						
32 712	AUS GUSSEISEN	T	3 961	5 989	4 882	4 790
		1000 DM	35 494	44 958	38 863	38 243
32 713	AUS STAHL	T	2 714	2 075	2 153	2 156
		1000 DM	54 524	42 734	45 223	42 982
32 714	AUSGLEICHS- U. VERBINDUNGSARMATUREN AUS ALLEN WERKSTOFFEN	T	1 284	1 388	1 593	1 389
		1000 DM	22 408	27 978	26 980	26 316
SCHWERARMATUREN FUER SONDERVERWENDUNGEN						
ARMATUREN FUER WASSERGEWINNUNG U. -VERTEILUNG SOWIE FUER ABWASSER						
32 715		T	502	941	817	650
		1000 DM	5 882	9 751	8 835	6 842
32 716	ERDOEL- U. EROGASARMATUREN	T	872	1 197	1 409	746
		1000 DM	8 914	11 722	13 157	6 828
32 717	WASSERARMATUREN FUER DIE HAUSINSTALLATION	T	768	1 655	1 138	1 570
		1000 DM	11 876	25 859	16 941	25 422
32 718	SANITAERE ARMATUREN	T	3 147	4 614	3 853	4 531
		1000 DM	87 661	128 337	96 035	138 968
32 719	DAMPF- U. HEIZUNGSARMATUREN	T	1 056	1 275	977	1 311
		1000 DM	24 957	32 613	24 470	33 485
32 721	ARMATUREN FUER GETRAENKE- U. NAHRUNGS- MITTELBEREITUNG U. -VERTEILUNG	T	547	551	719	679
		1000 DM	11 611	12 575	16 029	17 045
32 722	ARMATUREN FUER GAS- U. LUFTVERTEILUNGS- U. -VERBRAUCHSANLAGEN	T	519	521	502	486
		1000 DM	12 460	12 469	14 356	11 452

6 PRODUKTION AUSGEWAHLTER ERZEUGNISSE

EB.-NR	ERZEUGNIS	EINHEIT	1985	1986	1986	1987
			DEZEMBER	JANUAR	DEZEMBER	JANUAR
32 723	PLATTENVENTILE U. ARMATUREN FUER ANDERE ANWENDUNGSGEBIETE (OHNE SCHWERARMATUREN, ARMATUREN FUER WASSERVERBRAUCHSANLAGEN, FEUERLOESCHARMATUREN SOWIE OHNE ARMATUREN FUER SICHERUNG, REGELUNG, UEBERWACHUNG, OELHYDRAULIK U. PNEUMATIK)	T 1000 DM	749 17 442	830 20 010	740 17 766	821 20 137
32 724	SICHERHEITARMATUREN GEGEN DRUCK- U. TEMPERATURUEBERSCHREITUNG	T 1000 DM	410 14 965	386 13 966	316 11 540	340 11 340
32 725	REGELARMATUREN	T 1000 DM	1 284 40 664	1 191 36 775	1 154 36 533	1 264 37 737
32 726	WEGE-, DRUCK-, STROM- U. SPERRVENTILE FUER DIE OELHYDRAULIK	T 1000 DM	1 606 61 901	1 767 72 953	1 372 65 110	1 524 66 505
32 727	FUER DIE PNEUMATIK	T 1000 DM	451 22 738	673 33 022	648 28 062	648 34 847
32 728	EINZELGERAETE FUER OELHYDRAULISCHE ANLAGEN U. PNEUMATISCHE STEUERUNGEN (HYDROMOTOREN (VERDRAENGERMOTOREN))	T 1000 DM	571 18 334	552 18 521	534 16 475	491 15 982
32 729	HYDROZYLINDER (OHNE BREMSZYLINDER FUER FAHRZEUGE)	T 1000 DM	2 253 31 252	2 659 41 209	2 004 35 195	2 642 42 689
32 731	KOMPLETTE HYDROAGGREGATE	T 1000 DM	808 20 296	619 15 031	665 20 213	651 16 458
32 732	PNEUMATIKZYLINDER (OHNE BREMSZYLINDER FUER FAHRZEUGE)	T 1000 DM	585 15 709	840 23 383	635 17 458	758 23 467
32 733	ZAHNRAEDER U. GETRIEBE STIRNRAEDER U. STIRNRAEDER	T 1000 DM	2 827 36 404	2 786 34 391	2 473 35 422	2 403 35 469
32 734	ZAHNRADGETRIEBE FUER STATIONAERE ZWECKE (OHNE STUFENLOS EINSTELLBARE GETRIEBE) STIRNADGETRIEBE	T 1000 DM	1 909 32 972	1 926 28 884	2 075 38 403	1 747 33 866
32 735	KEGELRAD- U. KEGELSTIRNADGETRIEBE	T 1000 DM	954 20 503	732 14 805	935 20 038	745 16 617
32 736	SCHNECKENGETRIEBE	T 1000 DM	787 13 096	856 14 205	1 015 16 989	872 16 227
32 737	PLANETENGETRIEBE (OH. TURBOPLANETENGETR.)	T 1000 DM	576 12 600	644 14 009	686 15 337	744 15 723
32 738	MOTORGETRIEBE	T 1000 DM	975 16 439	1 081 18 539	1 018 17 068	1 233 19 439
32 739	ZAHNRADGETRIEBE FUER LANDMASCHINEN	T 1000 DM	2 359 26 460	2 873 32 164	4 877 54 192	796 9 240
32 741	FUER SELBSTFAHRENDE GERAETE FUER DIE BAUWIRTSCHAFT	T 1000 DM	1 690 22 455	2 823 36 676	3 086 38 062	1 213 18 071
32 742	STUFENLOS EINSTELLBARE GETRIEBE (OHNE SOLCHE FUER KRAFTFAHRZEUGE)	T 1000 DM	1 147 39 518	1 302 42 757	1 170 42 215	1 194 37 589
32 743	WAEZLAGER (OHNE SOLCHE AUS KUNSTSTOFF)	T 1000 DM	9 724 270 804	11 650 310 976	9 953 290 115	10 063 260 578
32 744	KUPPLUNGEN (OHNE SOLCHE FUER KRAFTFAHRZEUGE) GELENKWELLEN U. GELENKKUPPLUNGEN	T 1000 DM	879 12 151	1 090 13 502	944 12 865	938 12 556
32 745	DREHELASTISCHE KUPPLUNGEN	T 1000 DM	680 8 412	887 9 902	703 9 787	765 9 107
32 746	REIBUNGSKUPPLUNGEN	T 1000 DM	289 8 713	358 10 466	248 8 905	329 9 423
32 747	MAGNETKUPPLUNGEN	T 1000 DM	489 12 501	612 15 835	496 12 244	680 15 633
32 748	FLACH- U. KEILRIEMENANTRIEBE SOWIE SONSTIGE ZUGORGANANTRIEBE	T 1000 DM	503 4 162	705 4 440	413 3 076	528 3 738
32 749	BRENNER U. FEUERUNGEN FUER FLUESSIGE BRENNSTOFFE	T 1000 DM	794 28 314	841 32 180	713 26 705	837 33 825
32 751	SCHIFFSPROPELLER	T 1000 DM	453 10 631	380 10 011	1 049 27 199	253 6 417
33 119	STRASSENFAHRZEUGE PERSONENKRAFTWAGEN (AUCH DREIRAEDRIG) U. KLEINOMNIBUSSE (BIS 9 SITZPLAETZE) 1)	ST 1000 DM	254 796 5 276 321	356 916 7 361 008	296 917 6 522 558	337 139 6 984 286
33 129	KOMBINATIONSKRAFTWAGEN (MEHRZWECKWAGEN) (AUCH DREIRAEDRIG) 1)	ST 1000 DM	20 019 332 724	26 968 481 767	24 181 461 762	30 868 595 146
33 131	LIEFER- U. LASTKRAFTWAGEN (AUCH DREIRAEDRIG) (OHNE KOMMUNALFAHRZEUGE), AUCH MOTOR-CARAVANS BIS 6,0 T ZULAESSIGES GESAMTGEWICHT 1)	ST 1000 DM	12 028 243 780	16 917 341 501	14 312 346 158	15 519 358 392

1) EINSCHL. FAHRGESTELLE MIT MOTOR.

6 PRODUKTION AUSGEWAHLTER ERZEUGNISSE

EB.-NR	ERZEUGNIS	EINHEIT	1985	1986	1986	1987
			DEZEMBER	JANUAR	DEZEMBER	JANUAR
33 150	OMNIBUSSE U. OBUSSE (OHNE KLEINOMNIBUSSE BIS 9 SITZPLAETZE) 1)	ST 1000 DM	1 077 239 869	856 185 774	921 235 804	576 142 685
33 180	VERBRENNUNGSMOTOREN FUER KRAFTWAGEN	ST *	.	468 118	364 986	418 846
33 210	STRASSENZUGMASCHINEN	ST 1000 DM	1 709 251 767	1 385 185 015	1 824 248 901	1 447 188 418
33 319	ZUBEHOER, EINZEL- U. ERSATZTEILE FUER KRAFTWAGEN- U. KRAFTTRADMOTOREN	1000 DM	914 988	1 048 260	1 023 924	1 010 351
33 321	RAHMEN, RAEDER U. FELGEN FUER KRAFTWAGEN	1000 DM	119 522	160 373	129 119	145 840
33 339	TRIEBWERKSTEILE U. LENKUNGEN FUER KRAFTWAGEN U. -RAEDER	1000 DM	473 201	582 232	518 608	587 730
33 341	KUEHLER, -TEILE (EINSCHL. KUEHLERTRAEGERN U. JALOUSIEN)	1000 DM	33 878	41 684	31 937	38 946
33 343	BREMSAGGREGATE FUER KRAFTFAHRZEUGE U. ANHAENGER	1000 DM	177 778	179 571	205 444	174 506
33 347	STOSSDAEMPFER U. STOSSDAEMPFERTEILE	1000 DM	76 697	89 108	79 177	84 899
33 351	AUTOHEIZUNGEN UND -ENTLUEFTUNGEN	1000 DM	63 185	74 347	61 908	61 946
33 371	KRAFTWAGENZUBEHOER FUER KAROSSERIEN, AUFBAUTEN U. INNENAUSSTATTUNGEN (OHNE SICHERHEITSGURTE)	1000 DM	188 851	246 711	238 701	260 920
33 411	KAROSSERIEN FUER PERSONENKRAFTWAGEN	ST 1000 DM	9 125 67 791	10 424 79 849	0 144 66 310	8 090 63 470
33 419	AUFBAUTEN FUER NUTZFAHRZEUGE	ST 1000 DM	6 173 95 110	4 762 66 687	6 733 116 822	5 466 86 468
33 454	KRAFTWAGENANHAENGER ZUR LASTENBEFORDERUNG (OHNE SATTELANHAENGER U. SOLCHE MIT SPEZIALAUFBAUTEN), MEHRACHSIG	ST 1000 DM	1 096 29 547	970 30 491	1 252 36 232	1 044 24 480
33 456	MOBILHEIME, CAMPING- U. SONSTIGE WOHNANHAENGER	ST 1000 DM	3 390 40 742	4 358 54 929	3 847 48 655	4 634 57 559
33 458	SATTELANHAENGER ZUR LASTENBEFORDERUNG	ST 1000 DM	715 27 271	480 18 863	927 31 386	580 19 956
33 459	MIT SPEZIALAUFBAUTEN (OHNE SOLCHE ZUR PERSONENBEFORDERUNG)	ST 1000 DM	127 12 874	121 11 219	104 14 049	74 7 555
33 750	FAHRRADER (OHNE SPIELFAHRRADER)	ST 1000 DM	153 523 26 879	211 862 38 022	180 833 33 389	221 540 42 211
33 761	FAHRRADRAHMEN	ST 1000 DM	19 063 1 153	33 518 2 028	29 373 1 939	36 099 2 295
ELEKTROTECHNISCHE ERZEUGNISSE						
36 114	GLEICHSTROMMOTOREN U. -GENERATOREN	1000 ST 1000 DM	1 472 88 545	1 733 81 651	1 668 88 857	1 646 75 845
36 115	EINPHASEN-WECHSELSTROMMOTOREN (EINSCHL. GETRIEBEMOTOREN)	1000 ST 1000 DM	2 056 62 807	1 935 60 851	1 909 58 913	1 583 52 877
36 116	DREHSTROM- U. ZWEIPHASEN-WECHSELSTROMMOTOREN	1000 ST 1000 DM	324 162 174	288 152 947	276 179 329	266 143 388
36 117	WECHSELSTROMGENERATOREN, TURBOGENERATOREN	ST 1000 DM	1 900 52 939	1 942 25 843	1 514 64 999	2 603 13 522
36 118	STROMERZEUGUNGSAGGREGATE (OHNE SCHWEISSSTROMERZEUGUNGSAGGREGATE) ANGETRIEBEN DURCH DIESELMOTOREN U. SONSTIGE KRAFTMASCHINEN (OHNE OTTOMOTOREN)	ST 1000 DM	624 39 180	311 11 762	369 32 253	323 12 067
36 123	TRANSFORMATOREN MIT FLUESSIGKEITSISOLATION	ST 1000 DM	1 237 50 868	1 063 31 854	1 185 60 191	914 32 766
36 124	TROCKENTRANSFORMATOREN BIS 16 KVA (OHNE STELL-(REGEL-)TRANSFORMATOREN)	1000 ST 1000 DM	2 861 40 255	3 112 42 297	2 394 34 911	2 727 37 205
36 134	EINKRISTALLGLEICRICHTERELEMENTE U. -SAETZE, THYRISTOREN, TRIACS U. DGL.	T 1000 DM	112 19 142	95 17 642	118 17 968	93 15 441
36 136	HALBLEITER-STROMRICHTERGERAETE	T 1000 DM	1 770 94 399	1 898 89 164	2 079 113 095	1 874 86 125
36 159	AKKUMULATOREN	T 1000 DM	13 332 113 288	15 665 122 745	12 667 117 173	15 837 132 480
36 219	HOCHSPANNUNGSSCHALTFELDER	ST 1000 DM	4 257 104 278	1 794 41 029	4 093 89 808	2 478 63 101

1) EINSCHL. FAHRGESTELLE MIT MOTOR.

6 PRODUKTION AUSGEWAHLTER ERZEUGNISSE

EB.-NR	ERZEUGNIS	EINHEIT	1985	1986	1986	1987
			DEZEMBER	JANUAR	DEZEMBER	JANUAR
NIEDERSpannungSSCHALTGERAETE U. -ANLAGEN UNTER 1000 V						
36 221	EINFACHE HANDSCHALTGERAETE	1000 ST	527	547	424	419
		1000 DM	13 952	14 721	14 405	13 141
36 222	BEFEHLSSCHALTER (OHNE SCHNAPPSCHALTER)	1000 ST	2 652	2 838	2 961	2 901
		1000 DM	32 737	40 221	36 937	39 572
36 223	SCHLOSSSCHALTER	1000 ST	364	368	401	347
		1000 DM	28 938	28 500	30 175	27 636
36 224	SCHUETZE	1000 ST	1 511	1 667	1 622	1 457
		1000 DM	49 803	43 352	46 014	38 469
36 225	TEMPERATURWASCHTER (NICHT F. RAUMHEIZUNG)	1000 ST	5 251	7 436	5 162	6 808
		1000 DM	22 540	30 353	22 762	27 405
36 226	SCHALTFELDER, SCHALTSCHRAENKE U. SCHALTAFELN	1000 ST	68	66	81	69
		1000 DM	116 039	82 038	131 501	82 039
36 227	GEKAPSELTE VERTEILUNGEN	1000 ST	116	120	94	93
		1000 DM	23 085	18 735	20 680	16 990
INSTALLATIONSGERAETE BIS 1000 V INSTALLATIONSSCHALTER, NICHT REGELBAR						
36 231	INSTALLATIONSSCHALTER, NICHT REGELBAR	1000 ST	3 004	3 917	3 687	4 019
		1000 DM	13 349	18 354	16 834	19 495
36 233	STECKDOESEN	1000 ST	5 411	8 763	6 539	7 601
		1000 DM	15 969	21 721	15 625	22 826
36 234	VERTEILUNGSTAFELN U. -SCHRAENKE	1000 ST	67	83	81	134
		1000 DM	10 045	10 536	12 385	11 602
36 235	ZAEHLERTAFELN U. -SCHRAENKE	1000 ST	36	57	34	45
		1000 DM	7 197	14 133	9 262	11 787
36 238	INSTALLATIONSELBSTSCHALTER (OHNE MOTOR- SCHUTZSCHALTER)	1000 ST	2 592	2 535	2 835	2 262
		1000 DM	24 636	24 716	28 818	23 818
36 239	KLEMMEN, REIHENKLEMMEN U. DGL.	1000 ST	79 551	128 433	98 071	124 406
		1000 DM	28 676	52 018	30 199	51 123
36 259	ISOLIERTE DRAEHTE U. LEITUNGEN	T	22 408	38 832	34 968	34 051
		1000 DM	209 388	323 286	289 016	297 669
36 261	STARKSTROMKABEL (OHNE SCHIFFS-, OEL- U. DRUCKKABEL)	T	15 397	14 629	16 569	16 298
		1000 DM	86 570	81 674	84 810	79 683
36 262	FERNMELOEKABEL	T	7 151	6 721	5 617	5 485
		1000 DM	74 521	68 239	69 818	70 393
36 265	HOCHFREQUENZKABEL	T	1 159	1 399	1 429	1 330
		1000 DM	12 925	15 473	13 522	12 326
ELEKTROWERKZEUGE BIS 2 KW						
36 311	ELEKTRISCHE HANDBOHRWERKZEUGE	1000 ST	117	116	132	113
		1000 DM	17 978	18 249	20 519	18 466
36 312	ELEKTRISCHE SCHLEIF- U. POLIERWERKZEUGE (BIS 300 MM SCHEIBENDURCHMESSER)	1000 ST	191	219	219	220
		1000 DM	26 576	31 972	31 716	33 297
36 314	ELEKTRISCHE KREIS- U. KETTENSAEGEN, STICH- SAEGEN, FRAES- U. HOBELWERKZEUGE	1000 ST	151	124	131	103
		1000 DM	22 752	20 915	21 873	17 989
ELEKTRISCHE HAUSHALTSGERAETE						
36 351	ELEKTROVOLLHERDE, ELEKTROBACKOEFEN (EINBAUGERAETE)	1000 ST	60	78	74	82
		1000 DM	38 938	48 494	47 199	52 748
36 353	ELEKTRISCHE HAUSHALTS-KAFFEE- U. -TEE- BEREITER MIT EINEM NUTZINHALT BIS 2 L	1000 ST	609	711	695	768
		1000 DM	26 253	32 250	28 980	32 680
36 357	ELEKTRISCHE SPEICHERHEIZGERAETE, ORTSFEST	1000 ST	26	34	26	31
		1000 DM	13 776	18 255	14 154	16 719
36 358	ELEKTROBUEGELEISEN	1000 ST	304	439	336	426
		1000 DM	14 772	22 367	16 395	21 841
36 359	ELEKTRISCHE HEIZELEMENTE, -STAEBE U. -EINSAETZE, AUCH EINSATZKOCHPLATTEN	1000 ST	2 459	3 386	2 644	2 939
		1000 DM	23 481	31 106	24 361	27 114
36 373	ELEKTRISCHE RUNDSCHEIDEMASCHINEN	1000 ST	63	68	60	67
		1000 DM	6 217	5 613	5 408	5 401
36 374	GESCHIRRSPUELMASCHINEN FUER DEN HAUSHALT	1000 ST	95	132	105	131
		1000 DM	66 993	95 224	73 017	87 908
36 375	ELEKTR. RASIERAPPARATE, AUCH BATTERIEBETR.	1000 ST	487	642	575	629
		1000 DM	31 327	41 130	36 503	37 479
36 376	ELEKTRISCHE LUFTDUSCHEN U. HAARTROCKNER	1000 ST	234	274	231	280
		1000 DM	6 723	8 801	6 099	7 319
36 378	ELEKTRISCHE STAUBSAUGER	1000 ST	333	383	360	378
		1000 DM	56 046	65 412	66 345	62 792
36 379	ELEKTRISCHE DUNSTABZUGSHAUBEN	1000 ST	42	51	47	66
		1000 DM	7 135	9 421	8 291	11 348
36 381	TISCH- U. EINBAUKUEHLSCHRAENKE (MIT ELEK- TRISCH ANGETRIEBENEM KOMPRESSOR)	1000 ST	86	110	98	114
		1000 DM	37 342	48 853	42 351	49 562
36 382	KOMBINIERTE KUEHL- U. GEFRIERSCHRAENKE	1000 ST	29	36	28	31
		1000 DM	17 449	23 859	18 295	21 201
36 389	KAEITEMITTELVERDICHTER U. KAEITEMITTELVER- DICHTERSAETZE BIS 0,4 KW	1000 ST	266	421	264	266
		1000 DM	20 978	31 392	19 296	19 935

6 PRODUKTION AUSGEWAHLTER ERZEUGNISSE

EB.-NR	ERZEUGNIS	EINHEIT	1985	1986	1986	1987
			DEZEMBER	JANUAR	DEZEMBER	JANUAR
36 393	ELEKTRISCHE HAUSHALTSWASCHMASCHINEN MIT EINEM FUELLGEWICHT BIS 6 KG TROCKENWAESCHE (VOLLAUTOMATEN)	1000 ST	130	185	145	182
		1000 DM	118 913	168 643	135 486	164 016
36 396	ELEKTRISCHE WAESCHETROMMELTROCKNER MIT EINEM FUELLGEWICHT BIS 6 KG TROCKENWAESCHE	1000 ST	50	61	60	63
		1000 DM	40 091	46 133	45 874	46 581
36 411	ZWECKLEUCHTEN - INNENLEUCHTEN, - AUSSENLEUCHTEN U. - SONDERLEUCHTEN	1000 ST	2 183	2 330	2 058	2 233
		1000 DM	113 692	122 728	131 396	123 065
36 414	WOHNRAUM- U. REPRESENTATIVLEUCHTEN	1000 ST	1 527	1 819	1 638	1 739
		1000 DM	64 325	71 437	69 843	73 051
36 441	ALLGEBRAUCHSLAMPEN IN GEWOEHNLICHEN FORMEN	1000 ST	10 196	13 252	11 041	12 797
		1000 DM	7 619	10 229	9 175	9 803
36 442	ALLGEBRAUCHSLAMPEN IN ZWECK- U. ZIERFORMEN	1000 ST	4 002	5 222	4 417	4 978
		1000 DM	3 441	4 303	3 946	4 300
36 447	FAHRZEUGKLEINLAMPEN (OHNE FAHRADLAMPEN)	1000 ST	31 884	40 934	33 927	37 547
		1000 DM	23 805	31 014	24 911	28 153
36 519	GERAETE U. EINRICHTUNGEN DER DRAHTNACHRICHTENTECHNIK	T	9 563	7 209	7 366	5 721
		1000 DM	761 849	576 328	739 969	485 930
36 531	GERAETE U. EINRICHTUNGEN DER FUNKUEBERTRAGUNGSTECHNIK, AUCH FERNSEHKAMERAS	T	911	413	832	472
		1000 DM	261 283	128 796	289 823	138 510
36 624	RUNDFUNKEMPFANGSGERAETE FUER KRAFTFAHRZEUGE	1000 ST	171	211	206	227
		1000 DM	52 923	65 243	80 136	89 716
36 629	FARBFERNSEHGERAETE 1)	1000 ST	306	298	355	243
		1000 DM	237 952	250 634	303 646	238 902
36 631	ELEKTR.BILD- U. TONAUFZEICHNUNGSGERAETE (VIDEORECORDER)	1000 ST	154	162	237	201
		1000 DM	132 127	138 257	172 138	146 869
36 637	LAUTSPRECHER MIT GEHAEUSE	1000 ST	242	246	135	140
		1000 DM	15 604	16 418	16 158	16 425
36 638	SCHALLPLATTEN (BESPIELT)	1000 ST	18 905	20 106	20 450	18 964
		1000 DM	54 295	54 468	49 265	61 292
36 656	OPTOELEKTRONISCHE HALBLEITERBAUELEMENTE	1000 ST	4 022	3 939	3 780	5 270
		1000 DM	7 011	6 684	7 514	9 461
36 657	TRANSISTOREN, DIODEN, SCHEIBEN (WAFER)	1000 ST	137 522	71 256	149 882	70 548
		1000 DM	17 566	13 393	21 995	13 864
BAUELEMENTE DER ELEKTRONISCHEN SCHALTUNGSTECHNIK						
36 671	SCHICHTFESTWIDERSTAENDE	1000 ST	469 638	490 937	368 369	410 315
		1000 DM	13 305	12 983	9 969	11 095
36 672	SCHICHTSTELLWIDERSTAENDE	1000 ST	3 037	3 808	2 721	2 893
		1000 DM	3 994	4 292	3 368	4 238
36 673	ELEKTROLYTKONDENSATOREN (OHNE STARKSTROMKONDENSATOREN)	1000 ST	34 296	40 907	44 201	46 942
		1000 DM	20 174	21 732	23 037	23 022
36 674	PAPIER-, METALLPAPIER- U. KUNSTSTOFFFOLIENKONDENSATOREN	1000 ST	78 195	101 879	96 940	105 431
		1000 DM	16 270	19 531	18 879	20 193
36 675	INDUKTIVITAETEN	1000 ST	73 514	82 911	75 324	88 385
		1000 DM	28 345	37 378	34 333	35 147
36 676	SCHALTER U. SCHALTERSAETZE	1000 ST	17 689	19 713	23 175	26 776
		1000 DM	27 765	24 951	31 115	32 447
36 677	VERBINDUNGSELEMENTE	1000 ST	509 141	626 023	594 950	652 737
		1000 DM	79 310	95 173	88 200	99 980
36 678	AKTIVE INTEGR. SCHALTUNGEN, MONOLITHISCH	1000 ST	26 614	28 540	51 556	43 347
		1000 DM	71 772	62 778	107 250	78 128
36 679	LEITERPLATTEN (UNBESTUECKT)	1000 ST	27 134	33 335	25 360	31 829
		1000 DM	65 704	87 882	67 632	78 008
36 719	ELEKTRISCHE MESSGERAETE	1000 ST	2 209	2 570	1 944	2 213
		1000 DM	406 163	296 761	413 491	313 532
36 735	ELEKTRIZITAETSZAEHLER FUER MEHRPHASENWECHSELSTROM	1000 ST	61	83	67	51
		1000 DM	10 764	14 996	10 472	8 627
36 774	ELEKTRISCHE REGEL- U. STEUERUNGSGERAETE U. -EINRICHTUNGEN (OHNE ELEKTR. ZEITAUESER, ZEITSCHALTGERAETE U. RELAIS NACH VDE 0435)	1000 ST	2 514	3 151	2 681	2 771
		1000 DM	473 630	415 470	523 017	407 322
36 775	ELEKTRISCHE ZEITAUESER FUER TARIFZWECKE U. ELEKTRISCHE ZEITSCHALTGERAETE	1000 ST	528	751	622	700
		1000 DM	16 010	19 666	17 463	18 594
36 776	RELAIS NACH VDE 0435	1000 ST	3 163	3 857	2 650	3 362
		1000 DM	44 183	52 699	45 750	48 660
36 811	ELEKTROMEDIZINISCHE ROENTGENEINRICHTUNGEN	1000 ST	23	32	26	26
		1000 DM	189 389	145 792	225 786	186 763
36 812	ELEKTRODENTALE EINHEITEN U. GERAETE	1000 ST	14	12	11	9
		1000 DM	32 237	28 307	31 426	26 558
36 819	GERAETE FUER DIE ELEKTRODIAGNOSE U. PATIENTENZUEBERWACHUNG (OHNE ULTRASCHALL-DIAGNOSEGERAETE U. ELEKTROKARDIOGRAFEN)	ST	10 757	23 441	31 188	33 889
		1000 DM	15 340	16 372	16 478	14 972
36 829	ELEKTROKOHLEN U. -BUERSTEN (EINSCHL. BUERSTENHALTERN ABER OHNE STABELEKTRODEN)	T	8 865	10 166	8 826	8 272
		1000 DM	59 455	72 204	61 798	58 835

1) EINSCHL. KOFFEREMPFAANGSGERAETE U. FERNSEHCHASSIS.

6 PRODUKTION AUSGEWAHLTER ERZEUGNISSE

EB.-NR	ERZEUGNIS	EINHEIT	1985	1986	1986	1987
			DEZEMBER	JANUAR	DEZEMBER	JANUAR
36 844	ELEKTRISCHE BAHNSIGNAL- U. -SICHERUNGS-GERAETE	T	373	444	517	486
		1000 DM	20 530	23 900	30 421	27 248
36 846	ELEKTRISCHE GERAETE FUER SICHERHEITS- U. -ALARMANLAGEN	T	304	333	395	331
		1000 DM	24 375	26 607	30 172	24 580
36 869	ELEKTRISCHE AUSRUESTUNG FUER KRAFTFAHRZEUGE U. VERBRENNUNGSMOTOREN	T	10 658	14 329	12 921	13 394
		1000 DM	324 610	429 393	424 311	433 057
FEINMECHANISCHE U. OPTISCHE ERZEUGNISSE:						

UHREN						

37 113	KONTAKTLINSEN U. BRILLENGLAESER AUS GLAS U. KUNSTSTOFF, OPTISCH BEARBEITET	1000 ST	2 676	3 215	2 662	3 080
		1000 DM	51 243	62 507	66 132	65 821
37 114	FASSUNGEN AUS EDELMETALL	1000 ST	154	169	135	115
		1000 DM	8 348	8 663	7 345	5 840
37 115	FASSUNGEN AUS KUNSTSTOFF	1000 ST	559	616	623	584
		1000 DM	14 674	18 655	17 299	17 721
37 132	MIKROSKOPE (OHNE ELEKTRONEN-, SCHUELER- U. MESSMIKROSKOPE)	ST	3 624	2 976	2 491	2 138
		1000 DM	17 269	16 702	13 871	13 792
37 174	FEINMESS- U. FEINPRUEFINSTRUMENTE MIT OPTISCHER VORRICHTUNG	ST	1 664	990	1 753	1 322
		1000 DM	24 352	17 711	24 261	23 075
37 175	OPTISCHE INSTRUMENTE FUER CHEMISCHE U. PHYSIKALISCHE UNTERSUCHUNGEN	ST	872	649	837	633
		1000 DM	10 143	6 877	9 138	6 994
37 191	OPHTHALMOLOGISCHE UNTERSUCHUNGS- U. MESSGERAETE; GERAETE FUER DIE BRILLENBESTIMMUNG	ST	6 075	6 224	6 397	6 607
		1000 DM	10 612	9 678	10 845	11 344
37 192	KOERPERHOEHLBETRACHTUNGSGERAETE (ENDOSKOPE)	ST	5 698	5 809	6 587	5 761
		1000 DM	25 781	13 397	25 658	14 075
37 212	FOTOAPPARATE (OHNE SPEZIALKAMERAS)	1000 ST	68	73	80	65
		1000 DM	5 392	7 004	5 359	4 319
37 214	KOPIERMASCHINEN U. -APPARATE FUER FOTO- U. VERVIELFAELTIGUNGSZWECKE (OHNE VERVIELFAELTIGUNGS- U. LICHTPAUSMASCHINEN)	ST	5 585	6 789	5 923	6 374
		1000 DM	22 012	27 267	44 706	43 072
37 251	STEBILDWERFER	ST	41 270	40 498	46 073	41 978
		1000 DM	12 851	14 948	15 416	12 706
37 531	PRAEZISIONSWAAGEN (OHNE ANALYSENWAAGEN)	ST	7 151	7 174	8 089	7 984
		1000 DM	9 885	11 394	17 044	11 214
37 538	FEINMECHANISCHE GERAETE ZUM MESSEN VON GEOMETRISCHEN GROESSEN	1000 ST	377	392	283	390
		1000 DM	30 806	26 888	34 069	31 409
FEINMECHANISCHE BETRIEBSMESS- U. REGEL-GERAETE						
37 551	FEINMECHANISCHE GERAETE ZUM MESSEN VON MECHANISCHEN GROESSEN (BETRIEBSMESS-GERAETE)	1000 ST	540	671	558	740
		1000 DM	20 574	29 957	27 560	28 860
37 552	ANDERE FEINMECHANISCHE BETRIEBSMESS-GERAETE	1000 ST	3 212	4 372	3 291	3 859
		1000 DM	70 242	80 410	65 833	68 303
37 553	GASZAEHLER (OHNE STATIONS-GASZAEHLER)	1000 ST	39	67	58	82
		1000 DM	4 664	7 795	6 304	8 710
37 554	WASSERZAEHLER	1000 ST	133	208	115	166
		1000 DM	8 984	12 378	8 176	10 194
37 555	SONSTIGE FLUESSIGKEITZAEHLER	1000 ST	7	5	6	5
		1000 DM	7 710	7 544	8 248	6 709
37 556	REGLER U. REGLERANLAGEN	1000 ST	114	148	94	119
		1000 DM	12 454	14 339	12 293	13 308
37 561	PHYSIKALISCHE, CHEMISCHE U. TECHNOLOGISCHE LEHRMITTEL U. MODELLE	1000 ST	119	82	201	76
		1000 DM	7 104	5 117	13 043	6 136
37 594	UMGEBUNGSLUFT-ABHAENIGE ATEMSCUTZGERAETE (EINSCHL. ZUBEHOER)	1000 ST	245	293	311	264
		1000 DM	17 093	19 984	19 216	16 169
37 719	UHREN MIT KLEINUHRWERK	1000 ST	262	193	248	159
		1000 DM	15 947	12 578	16 409	11 354
37 731	WECKER, WANDUHREN U. SONSTIGE UHREN (OHNE TECHNISCHE UHREN) MIT BATTERIEANTRIEB	1000 ST	1 397	1 324	1 366	1 131
		1000 DM	30 403	27 426	23 122	21 208
37 739	ARMATURBRETTUHREN U. DGL. FUER KRAFTFAHRZEUGE, SCHIFFE U. A. FAHRZEUGE	1000 ST	320	440	359	430
		1000 DM	8 510	11 783	9 506	11 265
37 777	ELEKTRISCHE ODER ELEKTRONISCHE BATTERIEWERKE FUER UHREN, GANGFERTIG (OHNE KLEINUHRWERKE)	1000 ST	1 914	2 299	1 717	2 059
		1000 DM	9 386	11 325	8 964	9 451

6 PRODUKTION AUSGEWAHLTER ERZEUGNISSE

EB.-NR	ERZEUGNIS	EINHEIT	1985	1986	1986	1987
			DEZEMBER	JANUAR	DEZEMBER	JANUAR
EISEN-, BLECH- U. METALLWAREN						

38 231	KREISSAEGEBLAETTER FUER HOLZ 1)	T	144	205	150	175
		1000 DM	1 829	2 565	1 922	2 202
38 232	KREISSAEGEBLAETTER, MIT EINZELZAEHNEN ODER MIT SEGMENTEN BESTUECKT, FUER METALL (OHNE SAEGBLAETTER NACH DIN 1837, 1838 U. AE. SONDERKONSTRUKTIONEN 1)	T	362	307	209	148
		1000 DM	5 964	5 457	4 479	4 030
38 233	LANGSAEGEBLAETTER U. HANDSAEGEN ALLER ART FUER METALL 1)	T	80	97	72	69
		1000 DM	2 960	3 595	2 634	2 531
38 234	BANDSAEGEBLAETTER FUER METALL 1)	T	171	158	133	141
		1000 DM	5 830	5 309	4 517	4 631
38 241	FRAESER, FRAESKOEPFER (SOWIE DAZUGEOERIGE EINSATZMESSER) U. VERWANDTE MASCHINENWERKZEUGE FUER HOLZ, KUNSTSTOFF U. AE. NICHT-METALLISCHE WERKSTOFFE 1)	T	99	106	89	79
		1000 DM	6 488	9 014	6 867	5 598
38 246	RUNDE MASCHINENMESSER (KREISSMESSER) FUER METALL 1)	T	36	37	53	53
		1000 DM	3 084	2 781	4 166	3 601
38 249	ANDERE MASCHINENMESSER, EINSCHL. STANZMESSER FUER METALL 1)	T	215	212	217	220
		1000 DM	3 870	3 398	3 575	3 459
38 259	ZANGEN, BLECHSCHEREN, FEILEN U. AE.	T	736	1 017	761	955
		1000 DM	15 218	18 638	15 617	17 367
38 261	DREHWERKZEUGE U. AE. EINZAHNIGE ZERSPANUNGSWERKZEUGE FUER METALL 1)	T	80	86	99	64
		1000 DM	3 644	4 190	4 180	4 564
38 271	SCHRAUBZWINGEN U. AE. VERLEIMUNGSWERKZEUGE, DIELENPRESSEN, MOBELBANKSPINDELN, -HAKEN U. -ZUBEHOER	T	652	953	722	744
		1000 DM	3 963	4 297	3 279	3 847
38 272	SCHRAUBENDREHER (SCHRAUBENZIEHER) U. SCHRAUBENDREHEREINSAETZE	T	623	828	585	761
		1000 DM	11 927	14 934	9 970	12 432
38 273	STECKSCHLUESSEL, STECKSCHLUESSELEINSAETZE U. DAZUGEOERIGE VERBINDUNGS- U. ANTRIEBSTEILE	T	408	562	391	473
		1000 DM	8 143	9 702	8 209	10 351
38 274	MAUL- U. RINGSCHLUESSEL SOWIE SONSTIGE FLACHE SCHRAUBENSCHLUESSEL, FEST	T	859	1 364	810	872
		1000 DM	13 928	18 089	13 763	14 458
38 281	HARTMETALLPLATTEN, -STAEBE, -FORMKOERPER	T	98	102	94	78
		1000 DM	18 441	21 517	18 371	14 656
38 282	HARTMETALL- U. HARTMETALLBESTUECKTE DREHWERKZEUGE U. AE. EINZAHNIGE ZERSPANUNGSWERKZEUGE FUER METALL U. NICHTMETALLISCHE WERKSTOFFE	T	199	222	215	214
		1000 DM	23 931	27 274	24 273	27 957
38 283	HARTMETALL- U. HARTMETALLBESTUECKTE ZERSPANUNGSWERKZEUGE FUER HOLZ, KUNSTSTOFF U. AE. NICHTMETALLISCHE WERKSTOFFE	T	41	44	41	41
		1000 DM	7 253	7 402	7 889	7 705
38 284	HARTMETALLBESTUECKTE SAEGBLAETTER	T	137	167	250	277
		1000 DM	8 017	8 885	8 262	8 102
38 285	HARTMETALL-KALTPRESSWERKZEUGE FUER DIE MASSIVUMFORMUNG VON METALL SOWIE -ZIEHWERKZEUGE FUER DRAHT-, ROHR- U. STANGENZUG U. AE. WERKZEUGE FUER DIE SPANLOSE UMFORMUNG VON METALL	T	44	53	52	42
		1000 DM	4 783	5 027	5 563	5 241
38 287	VIELKORN-DIAMANTWERKZEUGE ZUM SAEGEN	1000 DM	3 294	2 776	4 028	3 995
38 311	RAUMHEIZOEFEN AUS GUSS U. BLECH (EINSCHL. GROSSRAUMHEIZOEFEN)	ST	46 243	56 497	37 646	56 874
		1000 DM	21 396	27 066	19 397	28 437
38 312	GAS-STANDHERDE (EINSCHL. GASZUSATZHERDEN U. GAS-SONDERHERDEN)	ST	7 808	8 770	9 425	10 629
		1000 DM	3 603	4 639	4 781	4 888
38 314	GROSSKUECHENGERAETE (OHNE FLEISCHEREIKOCHANLAGEN U. OHNE GROSSKUECHENMASCHINEN)	ST	5 415	6 056	9 090	7 883
		1000 DM	15 599	13 763	21 353	18 685
38 318	WASSERHEIZER, AUCH UMLAUF-WASSERHEIZER MIT GASBEHEIZUNG (AUCH KOMBINIERT)	ST	80 573	117 626	90 116	102 878
		1000 DM	57 249	82 104	66 185	79 458
38 410	GERAETE U. BEDARFSARTIKEL AUS STAHLBLECH HAUSHALTS-, KUECHEN- U. AE. GERAETE AUS STAHLBLECH	T	2 246	2 960	2 079	2 454
		1000 DM	34 848	44 940	32 560	38 535
38 412	MJELLGEFAESSE, ABFALLTONNEN U. GROSSRAUM-MJELLBEHAELTER	T	1 943	1 174	1 750	1 157
		1000 DM	9 286	4 535	8 163	4 765
38 413	STAHLBADEWANNEN (OHNE GUSSEISERNE)	T	2 689	4 066	2 460	3 342
		1000 DM	7 713	13 500	7 069	10 766
38 414	SPUELBECKEN U. ABDECKUNGEN FUER SPUELTSICHE	T	802	816	779	829
		1000 DM	14 760	16 620	15 348	16 199
38 415	LOCHBLECHE AUS STAHL, IN TAFELN ODER ROLLEN	T	2 517	3 910	3 017	3 020
		1000 DM	13 118	18 329	13 866	14 293

1) OHNE HARTMETALLBESTUECKTE.

6 PRODUKTION AUSGEWAHLTER ERZEUGNISSE

EB.-NR	ERZEUGNIS	EINHEIT	1985	1986	1986	1987
			DEZEMBER	JANUAR	DEZEMBER	JANUAR
36 416	STAHLLEITPLANKEN	T 1000 DM	7 096 9 409	7 265 7 702	7 289 8 640	4 961 5 442
38 417	STAHLRADIATOREN, PLATTENHEIZKOEPPER (WAND- FLAECHEHEIZKOEPPER) U. SONST. HEIZKOEPPER	T 1000 DM	6 063 23 528	9 559 36 451	6 264 25 414	7 310 30 046
38 418	DRUCKWASSERKESSEL, KONDENSAT- U. WRASENBE- HAELTER; AUSDEHNUNGSGEFAESSE; HEIZUNGS- BOILER U. AE. UNBEHEIZTE BEHAELTER FUER WASSERERWAERUNGANLAGEN	T 1000 DM	2 377 18 109	2 776 19 545	2 342 17 730	2 367 18 720
38 419	GEPRESSTE BOEDEN (KESSELBOEDEN)	T 1000 DM	3 425 8 943	4 928 12 411	3 342 10 272	3 521 10 178
38 420	STAHLTUEREN AUS GEFALZTEN BLECHPROFILIEN, AUCH FEUERSCHUTZTUEREN	T 1000 DM	7 562 20 730	10 425 21 934	8 251 22 339	8 581 20 847
38 422	STAHLTORE AUS GEFALZTEN BLECHPROFILIEN (AUCH MIT PLATTENFUELLUNGEN AUS ANDEREN WERK- STOFFEN)	T 1000 DM	4 743 19 240	4 686 17 937	6 356 25 795	6 012 23 947
38 423	TRENNWAENDE AUS GEFALZTEN BLECHPROFILIEN	T 1000 DM	1 067 10 532	832 8 261	1 556 12 461	1 144 9 446
38 424	STAHLTUERZARGEN AUS GEFALZTEN BLECHPROFILIEN	T 1000 DM	1 582 5 520	2 022 6 252	1 785 6 067	1 691 5 842
38 425	HAUS- U. WANDVERKLEIDUNGEN AUS STAHLBLECH	T 1000 DM	8 737 31 476	9 885 24 012	12 302 30 732	6 033 12 200
38 426	LAGER- U. TRANSPORTBEHAELTER AUS STAHLBLECH TRANSPORTFAESSER	T 1000 DM	15 562 34 804	20 770 47 005	16 137 39 341	16 878 40 740
38 427	TROMMELN	T 1000 DM	1 703 4 944	2 013 6 259	1 466 5 214	2 406 9 976
38 428	PALETTEN, STAPELBEHAELTER, -PLATTEN U. AE. ERZEUGNISSE	T 1000 DM	5 769 15 734	6 580 18 543	7 049 19 267	6 344 17 247
38 429	ORTSFESTE BEHAELTER (LAGERBEHAELTER) BIS 100 M3 INHALT	T 1000 DM	8 087 19 905	4 376 13 557	10 485 27 047	6 657 19 385
	MOEBEL AUS STAHL- U. NE-METALLROEHREN SOWIE -PROFILIEN (OHNE MEDIZINISCH-CHIRURGISCHE MOEBEL, DENTALSTUEHLE U. AE.)					
38 430	SCHUL- U. BUEROMOEBEL	T 1000 DM	1 706 12 623	1 758 11 638	1 959 13 726	1 641 10 960
38 432	FAHRZEUGSITZE (AUCH GEPOLSTERT)	T 1000 DM	2 929 42 757	3 655 54 395	2 927 47 182	4 522 63 014
38 433	SITZMOEBEL (AUCH GEPOLSTERT)	T 1000 DM	5 540 63 823	5 275 62 777	5 627 70 677	4 809 59 683
38 434	SONSTIGE MOEBEL, AUCH CAMPING-, GARTEN- U. TERRASSENMOEBEL	T 1000 DM	5 556 54 554	8 363 70 668	6 257 64 739	6 713 63 482
38 435	STAHL- U. NE-METALLBLECHEINRICHTUNGEN SCHREIBTISCHE U. ANDERE BUEROMOEBEL BIS SCHREIBTISCHMOEBEL	T 1000 DM	2 036 13 400	2 108 13 642	2 970 20 288	2 391 17 914
38 436	BUEROSCHRAENKE MIT TUEREN UNO/ODER ROLLAEDEN	T 1000 DM	1 749 10 495	1 876 10 806	1 904 10 906	1 777 10 598
38 438	BUEROSCHRAENKE MIT SCHUBLADEN	T 1000 DM	680 4 180	778 4 803	781 4 649	814 4 777
38 439	PALETTENREGALE U. FACHBODENREGALE UEBER 4 M HOEHE	T 1000 DM	6 732 19 225	4 597 11 733	9 592 27 746	4 339 11 225
38 440	KLEIDERSCHRAENKE	T 1000 DM	1 330 6 228	1 048 4 930	1 176 5 784	1 183 5 736
38 441	WERKZEUG- U. WERKZEUGSCHUBLADENSCHRAENKE	T 1000 DM	1 362 8 219	1 385 7 700	1 649 9 248	1 303 6 999
38 442	SPUELTISCHE AUS STAHLBLECH (OHNE LABOR- SPUELEINRICHTUNGEN)	T 1000 DM	393 5 840	436 5 806	400 5 398	493 6 983
38 443	SPEZIALEINRICHTUNGEN FUER LABORATORIEN	T 1000 DM	371 5 746	186 4 334	390 6 452	155 3 989
	GERAETE U. BEDARFSARTIKEL AUS NE-METALL- BLECHEN					
38 445	GROSSKUECHENGESCHIRRE	T 1000 DM	66 1 265	51 1 178	86 1 497	31 804
38 446	SONSTIGE HAUSHALTS-, KUECHEN- U. AE. GERAETE	T 1000 DM	123 1 879	159 2 376	124 1 513	97 1 685
38 447	SCHILDER AUS NE-METALLBLECH (OHNE KRAFT- FAHRZEUGKENNZEICHEN) BEDRUCKT, GEAETZT U. AE.	T 1000 DM	367 14 815	390 17 710	396 15 464	380 16 097
38 449	HAUS- U. WANDVERKLEIDUNGEN	T 1000 DM	739 13 104	457 7 476	987 17 475	422 6 737
38 450	ROLLAEDEN (OHNE ROLLTORE), SCHEREN- U. ROLLGITTER	T 1000 DM	952 17 216	1 028 13 605	906 15 063	940 12 359
38 461	JALOUSIEN	T 1000 DM	968 24 712	641 15 458	1 144 29 216	802 19 393

6 PRODUKTION AUSGEWAHLTER ERZEUGNISSE

EB.-NR	ERZEUGNIS	EINHEIT	1985	1986	1986	1987
			DEZEMBER	JANUAR	DEZEMBER	JANUAR
38 462	GELDSCHRAENKE U. TRESORANLAGEN	T	2 352	1 547	2 273	1 967
		1000 DM	15 935	10 933	17 536	12 486
38 463	STUFENLEITERN U. TRITTE (OHNE SOLCHE AUS HOLZ)	T	861	1 110	815	1 028
		1000 DM	7 097	8 841	6 879	8 448
38 464	METALLSCHLAEUCHE U. BIEGSAME WELLEN SOWIE DEREN TEILE	T	741	961	805	862
		1000 DM	13 615	17 262	15 200	16 713
38 465	DREI- U. MEHRRADRIGE HANDTRANSPORTGERAETE BIS EINSCHL. 1 T TRAGLAST	T	2 083	1 531	2 230	1 711
		1000 DM	12 293	10 568	15 385	11 079
38 466	RAEDER LENK- U. BOCKROLLEN, DEREN TEILE SOWIE LENK- U. BOCKGABELN FUER HANDTRANSPORTGERAETE	T	2 725	3 034	2 880	2 876
		1000 DM	15 677	17 285	16 220	17 734
38 467	FEINSTBLECHPACKUNGEN FUER NAHRUNGSMITTEL, GETRAENKE, TABAKWAREN (OHNE SOLCHE AUS NE-METALL)	T	23 074	23 797	19 111	19 542
		1000 DM	83 370	86 123	74 586	74 245
38 468	FEINSTBLECHPACKUNGEN FUER FARBEN, LACKE U. VERWANDTE ERZEUGNISSE (OHNE SOLCHE AUS NE-METALL)	T	4 180	6 353	4 257	5 426
		1000 DM	15 666	25 695	16 836	22 736
38 469	DRUCKZERSTAEUBERDOSEN (AEROSOLDOSEN) (AUCH VENTILTELLER FUER DRUCKZERSTAEUBERDOSEN, ABER OHNE SOLCHE AUS ALUMINIUM)	T	2 512	4 292	3 209	4 154
		1000 DM	9 945	17 383	12 274	16 079
38 512	KOFFER-, MAPPEN- U. ANDERE LEDERWAREN-SCHLUESSEL U. -BESCHLAEGE	T	528	656	376	493
		1000 DM	6 038	7 627	4 760	6 151
38 531	MOEBEL- U. APPARATEROLLEN (OHNE RAEDER, LENK- U. BOCKROLLEN U. AE. FUER HANDTRANSPORTGERAETE)	T	816	1 531	1 013	1 281
		1000 DM	7 663	12 371	8 884	10 621
38 532	MOEBELINNEN- U. -AUSSEN-BESCHLAEGE	T	10 294	14 476	10 417	12 799
		1000 DM	49 498	66 638	57 507	68 139
38 541	ZYLINDERTUERSCHLUESSEL	T	254	348	261	336
		1000 DM	3 738	4 825	3 913	5 089
38 542	EINSTECK- U. SONSTIGE TUERSCHLUESSEL	T	640	984	831	988
		1000 DM	6 288	9 218	8 218	9 689
38 561	KRAFTFAHRZEUGSCHLUESSEL U. -BESCHLAEGE	T	8 236	11 590	9 452	11 429
		1000 DM	115 682	151 188	135 230	153 209
38 571	FENSTER- U. OBERLICHT-BESCHLAEGE U. -VER-SCHLUESSEL (OHNE RIEGEL, SCHARNIERE, FITSCHEN U. ROLLEN)	T	3 565	5 379	3 792	4 577
		1000 DM	38 733	50 027	43 787	47 900
38 573	TUERGRIFFE, -KNOEPFE U. ZUGEMOERIGE BESCHLAEGE	T	808	1 113	879	1 023
		1000 DM	15 436	24 778	22 202	24 229
38 711	ARBEITSMESSER MIT FESTSTEHENDER KLINGE	1000 ST	1 830	2 138	1 368	1 586
		1000 DM	10 881	12 300	9 445	8 755
38 712	FEINE SCHEREN	1000 ST	2 258	2 681	1 403	1 351
		1000 DM	7 971	9 898	7 193	7 236
38 741	BESTECKE U. AEHNLICHE TISCHGERAETE (OHNE TAFELGERAETE)	1000 DM	22 646	21 641	24 601	18 585
38 821	TAFELGESCHIRR U. AE. TAFELGERAETE AUS METALL	T	328	345	236	314
		1000 DM	9 530	10 364	9 103	8 775
38 822	GALANTERIEWAREN (OHNE MEDAILLEN U. PLAKETTEN)	1000 DM	20 169	20 782	23 461	22 051
38 834	STEMPELAPPARATE U. VERWANDTE ERZEUGNISSE	1000 DM	20 243	15 555	18 145	15 426
38 843	FEINE HAUSHALTS-DRAHTWAREN	T	654	830	788	823
		1000 DM	6 086	7 060	6 751	7 235
38 844	FEINE GEWERBLICHE DRAHTWAREN	T	1 693	2 194	1 639	2 023
		1000 DM	9 276	12 697	10 312	12 260
38 851	DUENNE BAENDER (0,021 BIS 0,200 MM) AUS ALUMINIUM U. ALUMINIUMLEGIERUNGEN)	T	4 120	6 683	4 192	6 085
		1000 DM	37 142	59 172	36 641	52 194
38 852	FOLIEN MIT EINER DICKE (OHNE UNTERLAGE) UNTER 0,021 MM AUS ALUMINIUM U. -LEGIERUNGEN	T	7 135	10 082	7 259	9 282
		1000 DM	76 287	105 021	67 223	87 151
38 855	DRUCKZERSTAEUBERDOSEN (AEROSOLDOSEN) AUS ALUMINIUM (AUCH VENTILTELLER FUER DRUCKZERSTAEUBERDOSEN)	T	470	619	562	640
		1000 DM	6 300	8 670	6 753	7 659
38 856	TUBEN AUS ALUMINIUM	T	397	506	389	558
		1000 DM	11 293	15 977	11 259	15 701
38 871	ANNAEH- U. EINNIETDRUCKKNOEPFE	1000 ST	300 247	355 042	302 758	301 712
		1000 DM	7 712	7 039	8 109	7 277
38 872	NAEHMASCHINENNADELN	T	33	41	33	44
		1000 DM	8 341	10 997	8 553	12 354

6 PRODUKTION AUSGEWAHLTER ERZEUGNISSE

EB.-NR	ERZEUGNIS	EINHEIT	1985	1986	1986	1987
			DEZEMBER	JANUAR	DEZEMBER	JANUAR
38 874	REISSVERSCHLUESSE AUS METALL	1000 M 1000 DM	898 2 384	1 108 2 738	989 2 311	891 2 134
38 876	DEKORATIONSMETALLWAREN (LAUFROLLENGARNITUREN, SCHLITZROHRE, GARDEROBEN, SPEZIAL-EINRICHTUNGEN FUER SCHAUFENSTER U. LAEDEN)	1000 DM	45 288	44 036	48 664	41 511
38 877	SPEZIALNAEGEL U. -STIFTE (GESCHNITTEN)	1000 DM	3 446	5 034	3 783	4 417
38 899	PRESS-, ZIEH- U. STANZTEILE AUS STAHL MIT EINEM STUECKGEWICHT UNTER 50 G (OHNE RIEMEN- U. SCHLAUCHVERBINDER, KLAMMERN, NIETE, STAUFFERBUECHSEN, OESEN FUER ZELTE, TEILE FUER ELEKTROTECHN. ERZEUGNISSE)	1000 DM	106 741	146 702	117 653	146 885
CHEMISCHE ERZEUGNISSE						
41 111	CHLOR	T *	278 446	292 738	278 839	287 889
41 137	RUSS	T 1000 DM	34 603 62 714	27 854 49 805	29 627 43 324	28 930 38 644
41 153	SAUERSTOFF 1)	1000 M3*	330 055	331 405	340 626	329 330
41 211	SALZSAEURE, CHLORWASSERSTOFF, BER. AUF HCL	T *	75 358	77 325	75 163	75 013
41 229	SCHWEFELSAEURE, EINSCHL. OLEUM, BER. AUF SO3	1000 T *	282	288	262	283
41 231	SALPETERSAEURE, BER. AUF N	T *	57 077	57 749	52 228	52 787
41 240	OXIDE U. SAUERSTOFFSAEUREN DES PHOSPHORS, BER. AUF P2O5	T *	27 230	25 975	20 882	20 629
41 293	SILICIUMDIOXID (KIESELSAEUREANHYDRID), BER. AUF SiO2	T *	13 170	10 704	13 283	11 195
41 420	SYNTHESEAMMONIAK, BER. AUF N	T *	174 705	174 825	118 103	165 031
41 461	NATRIUMHYDROXID (AETZNATRON U. NATRONLAUGE), BER. AUF NaOH	T *	292 840	306 585	295 216	304 529
41 491	ALUMINIUMOXID, BER. AUF AL2O3	T *	119 440	118 096	95 718	95 846
41 492	ALUMINIUMHYDROXID, BER. AUF AL2O3	T *	144 634	143 115	129 238	121 846
41 495	ELEKTROKORUND	T 1000 DM	6 373 12 571	6 308 12 041	6 021 11 514	5 719 9 663
41 522	CHLORIDE U. OXYCHLORIDE DER METALLE 2)	T *	16 345	19 023	16 022	19 023
41 545	NATRIUMSULFAT, BER. AUF Na2SO4	T *	16 424	15 240	14 258	13 931
41 593	NATRIUMCARBONAT (SODA), BER. AUF Na2CO3	T *	124 055	120 150	121 839	119 380
41 995	AKTIVIERTE MINERALISCHE STOFFE (OHNE AKTIVKOHLE)	T 1000 DM	28 694 14 550	39 462 17 997	30 503 14 409	34 510 17 324
42 211	AETHYLEN, BER. AUF 100 VH	T *	232 681	240 915	227 533	248 185
42 212	PROPYLEN, BER. AUF 100 VH	T *	126 490	129 094	123 737	137 542
42 213	BUTADIEN, BUTYLENE, BER. AUF 100 VH	T *	118 136	111 105	110 719	124 687
42 241	REINBENZOLE, BER. AUF 100 VH	T *	136 203	150 732	138 472	119 608
42 242	REINTOLUOLE, BER. AUF 100 VH	T *	42 763	37 927	40 482	33 844
42 243	REINXYLOLE, BER. AUF 100 VH	T *	46 109	49 864	49 610	40 121
42 272	AETHYLENCHLORID, BER. AUF 100 VH	T *	158 345	137 603	130 891	153 502
42 277	VINYL- U. VINYLIDENCHLORID, MONOMER, BER. AUF 100 VH	T *	110 808	96 129	114 814	123 650
42 311	METHANOL, BER. AUF 100 VH	T *	48 528	43 565	25 464	27 946
42 511	AETHYLENOXID, BER. AUF 100 VH	T *	39 777	41 956	41 808	42 393
42 512	PROPYLENOXID, BER. AUF 100 VH	T *	34 282	44 892	50 305	47 058
42 551	FORMALDEHYD, BER. AUF 100 VH	T *	42 822	47 912	46 158	47 645
42 554	ACETALDEHYD, BER. AUF 100 VH	T *	26 568	27 697	28 596	29 301
42 613	ESSIGSAEURE, BER. AUF 100 VH	T *	23 654	26 991	22 666	30 122
42 619	WEICHMACHER, BER. AUF 100 VH	T *	28 174	36 203	34 569	38 493
42 634	PHTHALSAEUREANHYDRID, BER. AUF 100 VH	T *	10 630	12 996	14 064	20 160
42 963	TECHNISCHE FETTSAEUREN (OHNE CHEMISCH EINHEITLICHE)	T *	19 910	27 088	23 908	27 619

1) GEMESSEN UNTER NORMALDRUCK BEI 20 GRAD C. - 2) OHNE NATUERLICHES KALIUM- U. NATRIUMCHLORID SOWIE OHNE PFLANZENBEHANDLUNGSMITTEL.

6 PRODUKTION AUSGEWAHLTER ERZEUGNISSE

EB.-NR	ERZEUGNIS	EINHEIT	1985	1986	1986	1987
			DEZEMBER	JANUAR	DEZEMBER	JANUAR
EINNAHRSTOFFDUENGER (OHNE KALI)						
STICKSTOFFHALTIGE, BER. AUF N						
43 112	AUS SYNTHETISCHEM AMMONIAK	T *	67 029	63 116	66 316	64 550
43 113	AUS KOKEREIEN U. GASWERKEN	T *	2 332	2 443	2 362	2 047
43 114	CALCIUMCYANAMID (KALKSTICKSTOFF)	T *	3 111	3 153	597	1 200
PHOSPHATHALTIGE, BER. AUF P2O5						
43 116	SUPERPHOSPHATE	T *	698	911	945	742
43 118	THOMASPHOSPHAT	T *	4 080	3 434	1 971	2 485
43 117, 119	SONSTIGE	T *	4 673	5 038	3 213	3 902
MEHRNAHRSTOFFDUENGER						
43 140	KOMPLEXDUENGER, EFF.	T	200 801	193 008	150 702	169 874
43 141	STICKSTOFF-ANTEIL	T	29 220	27 041	22 997	25 271
43 142	PHOSPHAT-ANTEIL	T	26 593	23 703	22 329	22 377
43 143	KALI-ANTEIL	T	26 557	32 025	18 789	24 311
43 145	ANDERE, EFF.	T	71 543	50 830	26 317	36 577
PFLANZENBEHANDLUNGS- U. SCHAEDLINGS- BEKAEMPFUNGSMITTEL 1)						
ORGANISCHE PHOSPHORVERBINDUNGEN ALS INSEKTIZIDE U. AKARIZIDE						
43 411		T	1 806	3 464	1 349	1 906
		1000 DM	23 454	41 522	16 662	22 331
43 414	FUNGIZIDE	T	5 063	9 577	4 137	9 367
		1000 DM	79 340	168 141	32 340	97 666
43 417	HERBIZIDE	T	6 385	10 656	7 009	7 295
		1000 DM	89 181	192 157	93 109	123 450
KONDENSATIONS-, POLYKONDENSATIONS- U. POLY- ADDITIONSPRODUKTE FUER DIE CHEMIEFASER- HERSTELLUNG 2)						
44 123	LACKKUNSTHARZE AUF PHENOL-, KRESOL-, XYLENOLBASIS 2)	T *	960	1 407	1 132	1 477
44 126	ALKYDLACKKUNSTHARZE 2)	T *	6 822	10 123	6 308	8 873
POLYMERISATIONS- U. MISCHPOLYMERISATIONSPRO- DUKTE FUER DIE CHEMIEFASERHERSTELLUNG 2)						
44 141	POLYAEHTYLEN 2)	T *	19 983	19 711	19 506	19 045
44 142	SONSTIGE POLYOLEFINE 2)	T *	111 498	112 240	104 387	118 184
44 143	POLYVINYLCHLORID 2)	T *	32 976	34 646	43 234	39 366
44 146	MISCHPOLYMERISATE AUF DER BASIS VON VINYL- CHLORID 2)	T *	83 474	95 772	100 015	104 845
44 147	POLYACRYLSAEURE, POLYMETHACRYLSAEURE U. DEREN ESTER 2)	T *	11 353	11 952	11 903	11 961
44 151	MISCHPOLYMERISATE AUF DER BASIS VON ACRY- LATEN, METHACRYLATEN U. ACRYLNITRIL 2)	T *	11 022	14 381	13 446	14 464
44 152	ZELLULOSEACETATE U. MISCHESTER 2)	T *	27 777	31 389	31 254	35 306
44 178		T *	2 586	2 848	2 009	1 814
44 520	SYNTHETISCHER LATEX, BER. AUF TROCKEN- SUBSTANZ	T *	15 161	13 079	13 602	12 567
44 550	SYNTHETISCHER KAUTSCHUK, FEST, BER. AUF TROCKENSUBSTANZ	T *	19 096	23 498	24 472	24 083
ZELLULOSISCHE CHEMIEFASERN						
45 110, 150		T *	15 288	14 768	13 809	12 893
45 519	SYNTHETISCHE SPINNFASERN	T	37 331	41 292	39 804	39 311
		1000 DM	180 170	197 725	163 864	164 531
45 551	SYNTHETISCHE FILAMENTGARNE	T *	29 442	32 861	30 543	31 220
SYNTHETISCHE ORGANISCHE FARBSTOFFE						
46 175		T	8 746	12 916	10 487	12 234
		1000 DM	230 538	331 777	262 966	299 508
LACKE, OEL-, LEIM-, WASSER-, DISPERSIONS- FARBEN U. A.; KUNSTSTOFFPUTZE; SPACHTEL						
46 429		T	69 414	86 923	71 735	75 996
		1000 DM	309 541	395 567	336 234	362 303
VERQUEUNUNGEN						
46 450		T	8 379	11 658	8 995	10 249
		1000 DM	22 052	29 026	21 869	25 226
46 731	DRUCKFARBEN FUER GRAFISCHE ZWECKE	T	14 729	15 746	15 954	15 481
		1000 DM	89 599	99 903	97 602	93 532
VITAMINE, HORMONE, ALKALOIDE, GLYKOSIDE, ANTIBIOTIKA, ZUBEREITETE DROGEN						
47 199		1000 DM	133 841	155 040	150 319	163 324
HUMAN-PHARMAZEUTISCHE SPEZIALITAETEN						
47 479		1000 DM	1 167 660	1 333 643	1 205 130	1 252 417
SPEISEGELATINE						
49 124		T	580	936	772	789
		1000 DM	6 371	10 310	7 703	8 126
SYNTHETISCHE KLEBSTOFFE 3)						
49 170		T	14 994	20 545	15 987	18 036
		1000 DM	60 950	80 065	65 468	70 692
GERBSTOFFE						
49 219		T	6 783	10 166	7 012	8 487
		1000 DM	16 380	24 022	17 327	20 058
LEDERIMPRAEGNIER- U. LEDERZURICHTEMITTEL						
49 224		T	2 836	3 616	2 796	3 223
		1000 DM	13 381	17 746	13 245	15 891
ORGANISCHE GRENZFLAECHENAKTIVE STOFFE U. ZUBEREITUNGEN FUER WASCHMITTEL, BER. AUF 100 VH AKTIVSUBSTANZ						
49 278		T *	31 383	34 977	32 623	34 147

1) AUCH ZUBEREITUNGEN U. VORMISCHUNGEN.- 2) PRIMAERPRODUKTION.- 3) OHNE KAUTSCHUKKLEBSTOFFE.

6 PRODUKTION AUSGEWAHLTER ERZEUGNISSE

EB.-NR	ERZEUGNIS	EINHEIT	1985	1986	1986	1987
			DEZEMBER	JANUAR	DEZEMBER	JANUAR
49 331	INDUSTRIEREINIGER	T 1000 DM	20 944 53 876	23 681 61 655	24 391 59 055	24 869 63 181
49 370	FEIN- U. LABORCHEMIKALIEN	T 1000 DM	1 783 44 379	1 334 50 475	1 566 36 348	1 355 36 895
49 380	KAUSCHUKHILFSMITTEL 1)	T 1000 DM	2 766 13 575	3 469 17 084	2 787 12 661	3 297 15 063
49 419	BITUMINOESE DACH- U. DICHTUNGSMATERIALIEN	1000 M2 1000 DM	6 678 29 897	2 681 10 749	10 799 47 226	2 495 11 016
49 429	BAUTENSCHUTZMITTEL U. VERWANDTE ERZEUGNISSE	T 1000 DM	19 548 76 175	24 137 82 330	22 781 83 846	20 738 78 015
49 450	ISOLIERMASSEN FUER DIE ELEKTROTECHNIK	T 1000 DM	348 2 951	530 5 801	465 5 389	460 5 467
49 529	FOTOCHEMISCHE ERZEUGNISSE, NICHT BELICHTET	1000 DM	131 154	166 908	119 712	136 114
49 611	FEIN- U. MEDIZINALSEIFEN	T 1000 DM	4 575 22 357	5 144 25 973	4 386 20 507	5 946 25 029
49 661	VOLLWASCHMITTEL	T 1000 DM	46 369 118 663	64 448 172 756	51 100 144 665	55 693 153 568
49 662	HAUPTWASCHMITTEL BIS 60 C	T 1000 DM	484 1 329	1 607 4 253	2 768 4 926	1 129 2 357
49 663	SPEZIAL- U. FEINWASCHMITTEL	T 1000 DM	4 889 19 422	7 426 29 225	5 042 19 957	7 044 26 717
49 664	WAESCHWEICHSPUELMITTEL	T 1000 DM	21 925 25 272	29 458 34 146	20 709 26 349	30 118 37 432
49 665	GESCHIRRSPUELMITTEL	T 1000 DM	17 248 36 737	21 157 43 475	19 123 41 481	19 459 42 289
49 666	HAUSHALTSREINIGUNGSMITTEL, FLUESSIG, AUF DER BASIS GRENZFLAECHEAKTIVER STOFFE	T 1000 DM	7 303 17 691	8 534 24 298	6 736 14 881	7 739 18 300
49 667	SCHEUERMITTEL	T 1000 DM	2 999 5 247	2 838 5 136	2 396 4 658	3 175 5 605
49 711	KOELNISCH-, LAVENDEL- UA. DUFTWAESSER	T 1000 DM	318 16 727	369 25 369	408 22 252	395 20 661
49 715	RASIERWAESSER	T 1000 DM	237 10 803	308 16 421	214 8 906	230 14 123
49 731	SONNENSCHUTZMITTEL	T 1000 DM	222 8 454	213 12 817	246 11 653	255 15 069
49 739	SONSTIGE HAUTPFLEGEMITTEL	T 1000 DM	3 314 100 700	4 846 122 385	3 372 92 799	4 325 116 588
49 751	ZAHNPASTEN, -SEIFEN, -PULVER	T 1000 DM	2 946 42 050	2 799 37 331	2 829 38 961	3 441 45 755
49 755	ZAHN- U. MUNDWASSER SOWIE MITTEL Z. REINIGUNG U. BEFESTIGUNG VON KUENSTL. GEBISSEN	T 1000 DM	317 10 026	501 15 555	427 13 243	483 16 436
49 761	KOPF- U. HAARWAESSER	T 1000 DM	214 4 838	406 8 069	282 5 438	290 5 580
49 762	HAARWASCHMITTEL, FLUESSIG	T 1000 DM	3 719 25 221	6 709 42 181	4 271 25 391	5 784 34 813
49 763	HAARSPRAYS	T 1000 DM	2 087 24 522	3 369 45 575	2 428 32 125	3 369 50 670
49 764	HAARFESTIGER (AUCH TOENEND)	T 1000 DM	771 17 024	998 22 968	845 17 882	1 017 25 829
49 765	HAARFARBEN, -BLEICHMITTEL U. -TOENUNGEN 2)	T 1000 DM	551 23 949	806 32 870	582 22 597	723 30 516
49 780	BADEZUSATZMITTEL	T 1000 DM	6 871 34 621	7 350 38 670	6 939 38 084	7 210 39 229
49 791	DESODORANTIEN FUER DIE KOERPERPFLEGE 3)	1000 DM	24 795	35 458	23 035	28 148
49 819	SELBSTKLEBEBAENDER 4)	1000 DM	45 202	52 158	44 780	52 422
49 851	BLEI-, FARB- U. KOPIERSTIFTE	GROS 1000 DM	194 342 6 122	247 801 7 803	156 445 5 122	178 322 6 038
49 852	FARBBAENDER AUS GEWEBE	1000 ST 1000 DM	1 962 8 786	2 563 11 702	2 845 10 798	2 864 12 214
49 856	KOHLEPAPIER FUER EIN- U. MEHRMALIGE BENUTZUNG	T 1000 DM	849 4 177	907 4 965	539 3 262	725 4 088
49 859	PRAEPARIERTE DURCHSCHREIBEPAPIERE	T 1000 DM	9 789 41 840	15 134 65 882	14 495 61 268	18 029 75 675
49 915	SELBSTGLAEZENDE FUSSBODENPFLEGEMITTEL	T 1000 DM	1 424 6 271	1 470 6 064	1 402 6 622	1 293 6 087
49 918	ROHR- U. WC-REINIGER	T 1000 DM	3 531 9 663	3 906 10 465	4 575 12 922	5 240 13 855
49 991	KERZEN ALLER ART	T 1000 DM	3 638 20 517	3 828 19 899	3 813 20 952	3 579 18 868

1) OHNE KONSERVIERUNGSMITTEL. - 2) OHNE TOENENDE HAARFESTIGER U. SHAMPOOS. - 3) OHNE DESODORIERENDE SEIFE U. PUDER. - 4) OHNE GUMMIERTES U. AE. PAPIER.

6 PRODUKTION AUSGEWAHLTER ERZEUGNISSE

EG.-NR	ERZEUGNIS	EINHEIT	1985	1986	1986	1987
			DEZEMBER	JANUAR	DEZEMBER	JANUAR
BUEROMASCHINEN: DATENVERARBEITUNGSGERAETE						

U. -EINRICHTUNGEN						

50 170	VERVIELFAELTIGUNGSMASCHINEN, LICHTPAUSMASCHINEN UND -GERAETE (OHNE KOPIERMASCHINEN UND -APPARATE FUER FOTO- UND VERVIELFAELTIGUNGSZWECKE)	T 1000 DM	. .	126 7 227	121 7 884	112 7 178
50 199	ADRESSIER- U. ADRESSENPRAEEMASCHINEN, POST-BEARBEITUNGSMASCHINEN U. SONSTIGE BUEROMASCHINEN 1)	T 1000 DM	393 16 493	418 16 307	428 22 710	347 17 741
50 509	ZUBEHOER, EINZEL- U. ERSATZTEILE ZU GERAETEN U. EINRICHTUNGEN FUER DIE ADV	T 1000 DM	2 982 351 795	2 447 311 915	3 212 392 017	1 795 240 903
50 511	KOMPAKTEINHEITEN	T 1000 DM	972 149 407	960 147 617	1 061 164 496	953 143 165
50 512	ZENTRALEINHEITEN UND PROZESSOREN	T 1000 DM	1 158 406 443	657 198 677	1 221 386 250	936 268 249
50 513	SPEICHEREINHEITEN Z.B. HALBLEITER-, MAGNETKERN-, TROMMEL-, PLATTEN-, MAGNETBANDSPEICHER	T 1000 DM	2 181 565 002	1 333 253 325	1 816 325 829	1 031 178 620
50 514	EIN- UND/ODER AUSGABEGERAETE	T 1000 DM	. .	462 77 818	794 144 447	612 116 620
50 515	ANDERE EINHEITEN DER DIGITALEN TECHNIK Z.B. LOCHER, SORTIERGERAETE, KARTENDOPPLER, PLOTTER	T 1000 DM	287 54 834	144 30 725	152 29 327	173 32 410
FEINKERAMISCHE ERZEUGNISSE						

GESCHIRR, HAUSHALTSGERAETE, TOILETTEN- GEGENSTAENDE AUS PORZELLAN						
51 111	UNDEKORIERT 2)	T * 1000 DM	6 478 34 314	7 239 36 700	6 824 35 373	6 906 36 370
51 115	DEKORIERT 3) STEINGUT BZW. STEINGUTAEHNlichem MATERIAL	1000 DM	45 252	50 373	46 789	49 670
51 311	UNDEKORIERT 2)	T * 1000 DM	696 7 328	1 024 9 625	779 7 669	764 8 891
51 315	DEKORIERT 3)	1000 DM	6 354	6 631	5 249	6 073
51 321	FEINSTEINZUG, UNDEKORIERT 2)	T * 1000 DM	705 3 906	755 3 822	717 3 815	929 4 936
51 361	FIGUREN, PHANTASIE-, EINRICHTUNGS-, SCHMUCK- U. ZIERGEGENSTAENDE AUS STEINGUT BZW. STEINGUTAEHNlichem MATERIAL, UNDEKORIERT 2)	T 1000 DM	129 8 572	120 4 180	157 8 713	129 2 762
51 550	INSTALLATIONS- GEGENSTAENDE AUS PORZELLAN ODER PORZELLANAEHNlichem MATERIAL FUER SANITAERE ODER HYGIENISCHE ZWECKE	T 1000 DM	2 438 18 836	3 722 28 676	3 446 30 182	3 715 29 950
51 611	ISOLATOREN AUS PORZELLAN, STEATIT U. ANDEREN KERAMISCHEN STOFFEN, MIT U. OHNE METALLTEILE	T 1000 DM	1 043 7 850	1 303 9 634	772 5 713	885 6 577
51 619	ISOLIERTEILE AUS KERAMISCHEN STOFFEN FUER ELEKTRISCHE INSTALLATIONEN	T 1000 DM	1 045 15 803	1 345 18 960	1 212 17 114	1 275 18 297
51 711	WAND- U. BODENFLIESEN, GLASIERT	1000 M2 1000 DM	1 961 42 652	2 784 59 840	2 376 50 952	2 562 54 134
GLAS U. GLASWAREN						

52 111	FENSTERGLAS, UNGEFAERBT	1000 M2*	156	195	233	251
52 211	GETRAENKEFLASCHEN AB 150 CM3 INHALT	T 1000 DM	168 969 107 425	182 012 116 128	185 622 113 917	197 743 120 826
52 212	KONSERVENGLAS	T 1000 DM	37 155 26 047	41 124 29 142	35 745 23 991	40 386 29 465
52 223	WIRTSCHAFTSGLAS U. BLEIKRISTALL WIRTSCHAFTSGLAS (EINSCHL. KELCHGLAS) UNTER 24 VH BLEIOXIDGEGHALT	T 1000 DM	8 450 46 503	7 870 47 398	7 169 43 182	7 416 44 341
52 224	BLEIKRISTALL (EINSCHL. KELCHGLAS) AB 24 VH BLEIOXIDGEGHALT	T 1000 DM	2 492 26 484	2 862 29 720	2 006 22 380	1 968 21 322

1) OHNE SCHREIB-, RECHEN-, ABRECHNUNGS- U. VERVIELFAELTIGUNGSMASCHINEN SOWIE REGISTRIERKASSEN MIT RECHENWERK. - 2) EINSCHL. DER FUER DIE DEKORIERUNG IM GLEICHEN UNTERNEHMEN BESTIMMTEN ERZEUGNISSE. - 3) NUR DIE WERTSTEIGERUNG GEGENUEBER DER UNDEKORIERTEN WARE.

6 PRODUKTION AUSGEWAHLTER ERZEUGNISSE

EP.-NR	ERZEUGNIS	EINHEIT	1985	1986	1986	1987
			DEZEMBER	JANUAR	DEZEMBER	JANUAR
52 228	ROEHREN	T 1000 DM	7 311 24 556	8 102 28 167	7 549 21 987	7 418 20 299
52 411	SICHERHEITSGLAS, EIN- U. MEHRSCHICHTIG, (AUCH BEARBEITET)	1000 M2 1000 DM	909 56 489	1 492 52 235	1 097 69 670	1 608 96 328
52 413	ISOLIERGLAS, AUCH BEARBEITET	1000 M2 1000 DM	801 53 579	774 47 061	938 67 461	747 50 386
52 415	SPIEGELGLAS, BELEGT	1000 DM	14 391	17 592	12 972	15 757
52 713	WAREN AUS TEXTILER GLASFASER	T 1000 DM	4 684 31 288	5 096 34 324	4 748 34 297	4 913 32 993
52 717	NICHTTEXTILER GLASFASER	T 1000 DM	9 077 29 294	11 277 39 013	9 656 32 203	9 064 32 774
SCHNITTHOLZ, SPERRHOLZ U. SONSTIGES						

BEARBEITETES HOLZ						

SCHNITTHOLZ 1)						
53 161	AUS NACELHOLZ	1000 M3*	567	479	599	401
53 165	AUS LAUBHOLZ	1000 M3*	100	114	109	91
53 511	SCHAELFURNIERE	M3 *	16 257	21 373	15 826	18 004
53 515	SAEGE- U. MESSERFURNIERE	M3 *	10 008	13 017	10 956	12 089
53 611	FURNIERPLATTEN	M3 *	6 416	9 213	6 172	8 681
53 612	TISCHLERPLATTEN	M3 *	12 602	17 953	13 791	15 374
53 712	HOLZFASERHARTPLATTEN	M3 *	13 256	18 490	14 360	15 852
HOLZSPANPLATTEN						
53 814	ROH ODER GESCHLIFFEN	M3 *	262 623	321 624	269 680	297 752
53 815	KUNSTSTOFFBESCHICHTET	M3 *	131 001	184 499	145 149	170 966
53 816	FURNIERT U. ANDERE	M3 *	6 328	8 192	5 359	7 216
HOLZWAREN						

54 111	SPERRTUEREN (TUERBLAETTER) U. TUERENFERTIG- ELEMENTE MIT FUTTER U. BEKLEIDUNG FUER DEN INNENAUSBAU	1000 ST 1000 DM	478 55 346	470 51 929	501 61 801	523 58 826
54 112	FENSTERTUEREN	1000 ST 1000 DM	15 12 426	9 7 342	16 13 503	10 8 267
54 113	FENSTER (AUCH VERGLAST)	1000 ST 1000 DM	212 99 632	186 69 932	222 112 575	166 78 072
54 114	ROLLAEDEN AUS HOLZ	M2 1000 DM	939 91	524 179	1 367 174	504 76
54 115	TREPPEN	ST 1000 DM	6 572 8 592	8 378 7 077	8 749 10 553	7 969 8 773
54 116	MOSAIK- U. STABPARKETT; PARKETTDIELEN U. SONSTIGE FERTIGPARKETTELEMENTE	1000 M2 1000 DM	375 11 036	441 12 772	377 12 023	402 12 151
54 221	SITZMOEBEL (STUEHLE, HOCKER, BAEHNE U. AE.)	1000 ST 1000 DM	306 57 689	285 50 139	322 65 215	275 53 210
54 222	POLSTERMOEBEL (SESSEL, COUCHES, SOFAS)	1000 ST 1000 DM	536 267 208	531 261 840	543 280 451	497 255 248
54 223	TISCHE (OHNE BUERO- U. SCHULTISCHE)	1000 ST 1000 DM	174 45 412	178 46 220	179 48 383	173 45 482
54 231	KLEIDERSCHRAENKE U. SPINDE	1000 ST 1000 DM	225 91 246	239 108 448	255 106 045	270 112 911
54 233	SIDEBOARDS, WOHNZIMMER- U. -BUECHERSCHRAENKE (OHNE BUECHERBARS, -VITRINEN U. AE.)	1000 ST 1000 DM	73 76 522	79 82 850	83 82 844	78 83 654
54 234	SCHRANKWAENDE (AUCH ALS RAUMTEILER)	1000 LFD.M 1000 DM	116 68 627	102 63 289	131 77 307	122 72 028
54 236	KUECHENSCHRAENKE (EINSCHL. EIN- BZW. AN- BAUKUECHENSCHRAENKE)	1000 ST 1000 DM	1 052 244 313	1 084 243 328	1 120 274 706	1 108 248 588
54 238	BUECHERBARS, -VITRINEN, KOMMODEN	1000 ST 1000 DM	170 34 058	177 38 105	134 32 629	135 34 834
54 240	BETTSTELLEN FUER ERWACHSENE	1000 ST 1000 DM	75 25 014	92 29 810	82 28 407	91 30 328
54 245	ERGAENZUNGSMOEBEL	1000 ST 1000 DM	396 46 676	421 49 593	409 53 042	408 52 414
54 251	BUEROMOEBEL (SCHREIBTISCHE, SITZMOEBEL U. AE.)	1000 ST 1000 DM	245 104 500	254 101 889	313 124 019	287 109 078
54 263	LADENEINRICHTUNGEN	1000 DM	76 504	90 163	102 996	55 231
54 349	VERPACKUNGSKISTEN U. KISTENGARNITUREN 2)	1000 M3 1000 DM	50 26 423	44 25 945	48 26 695	38 22 200
54 391	FLACHPALETTEN	1000 ST 1000 DM	2 019 28 340	2 103 28 144	2 051 29 405	2 003 27 921
54 419	LEISTEN U. RAHMEN	1000 LFD.M 1000 DM	14 188 44 408	17 996 54 637	17 225 51 325	18 240 54 305
54 430	STIELE U. RUNDSTAEBE AUS HOLZ 2)	M3 1000 DM	2 837 2 998	3 306 3 928	2 645 2 719	3 128 3 210

1) SAEGEWERKE MIT EINEM JAHRESEINSCHNITT AB 1000 M3 RUNDHOLZ. - 2) M3 TATSAECHLICHER HOLZANTEIL AN DER FERTIGEN WARE.

6 PRODUKTION AUSGEWAHLTER ERZEUGNISSE

EB.-NR	ERZEUGNIS	EINHEIT	1985	1986	1986	1987
			DEZEMBER	JANUAR	DEZEMBER	JANUAR
54 443	FAHRZEUG- U. BOOTSTEILE AUS HOLZ 1)	M3 1000 DM	5 713 15 585	11 269 30 870	8 988 22 989	10 640 25 855
54 444	MOEBELBESTANDTEILE AUS HOLZ (OHNE GEDRECHSELTE) 1)	M3 1000 DM	20 037 37 520	22 183 46 372	23 323 41 788	21 098 43 459
54 483	BETONSCHALUNGSPLETTEN	1000 DM	11 357	10 092	10 245	8 824
54 570	HAUSHALTSARTIKEL U. KUECHENGERAETE AUS HOLZ	1000 DM	2 971	3 664	3 455	3 743
HOLZSCHLIFF, ZELLSTOFF, PAPIER UND PAPPE						
55 110	HOLZSCHLIFF, MECHANISCH U. CHEMISCH BEREITET, LUFTTROCKEN	T *	90 282	115 529	105 738	126 033
55 310	ZEITUNGSDRUCKPAPIER	T *	43 954	60 890	56 369	66 951
55 322	DRUCKPAPIER U. -KARTON, UNGEKLEBT	T *	100 326	127 669	106 264	129 742
55 323	LWC-PAPIER (LIGHT WEIGHT COATED)	T *	60 094	67 406	68 200	75 612
55 326	SCHREIBPAPIER U. -KARTON, UNGEKLEBT	T *	16 881	21 467	17 745	22 856
55 341	PACKPAPIER, HERGESTELLT AUS ALTPAPIER (AP) U. AUS ZELLSTOFF (ZP)	T *	32 089	38 324	30 772	35 061
55 351	TESTLINER	T *	32 387	41 970	27 078	37 468
55 355	AP- WELLENPAPIER (AP-WELLENSTOFF)	T *	40 992	64 816	45 418	59 990
55 369	HYGIENEPAPIER	T *	40 806	47 721	44 524	54 655
55 399	SONDERPAPIER	T *	67 569	83 696	74 024	91 149
55 413	MASCHINENGESTRICHER KARTON, NOCH IN DER PAPIERMASCHINE GESTRICHEN	T *	28 873	40 270	25 031	36 000
55 417	HOLZKARTON	T *	3 510	3 787	3 054	3 835
55 418	GEDECKTER U. UNGEDECKTER GRAUKARTON, BEHAELTERKARTON	T *	47 958	53 467	44 208	50 452
PAPIER- U. PAPPEWAREN						
56 310	PAPIERSAECKE	T 1000 DM	10 462 32 703	15 474 48 798	11 463 35 254	13 355 43 444
56 321	SPITZTUETEN, KREUZBODENBEUTEL, FLACH- U. SEITENFALTENBEUTEL	T 1000 DM	6 988 31 314	8 058 36 063	6 591 30 037	7 141 33 655
56 342	ZELLSTOFFWATTEWAREN	1000 T 1000 DM	55 257 550	73 323 680	64 275 539	75 309 287
56 343	FILTRIERPAPIERWAREN	T 1000 DM	2 659 28 920	4 340 37 816	3 653 28 436	4 579 32 814
56 345	KREPPAPIERWAREN HAUS-, BETT- U. TISCHWAESCHE	T 1000 DM	5 352 16 089	6 221 18 408	4 507 14 386	5 220 14 634
56 346	KREPPTOILETTENPAPIER IN ROLLEN, PAECKCHEN U. AE.	T 1000 DM	4 002 6 691	5 075 9 297	4 576 9 124	5 887 12 152
56 359	ROLLEN, SPULEN, MUELSEN FUER DIE TEXTILIN- DUSTRIE; ETIKETTEN, SIEGELMARKEN, KLEBE- ECKEN U. AE.	T 1000 DM	3 280 28 569	3 520 29 349	3 616 29 284	3 865 30 063
56 411	WELLPAPPE, IN ROLLEN ODER BOGEN (EINSCHL. ZUSCHNITTEN)	1000 T *	112	157	116	136
56 415	ERZEUGNISSE AUS WELLPAPPE	1000 T 1000 DM	138 232 525	194 320 127	151 238 911	177 282 253
56 495	VERPACKUNGSMITTEL AUS KARTON U. VOLLPAPPE (AUCH BEDRUCKT), DISPLAYS	1000 T 1000 DM	71 242 678	95 320 031	79 262 171	92 306 085
GUMMIWAREN						
59 125	LAUFDECKEN FUER PERSONENKRAFTWAGEN	1000 ST 1000 DM	2 739 221 985	3 287 257 573	3 016 237 685	3 174 238 466
59 131	LAUFDECKEN FUER LASTKRAFTWAGEN, OMNIBUSSE UND ERDBEWEGUNGSMASCHINEN	1000 ST 1000 DM	270 90 916	363 120 949	299 92 875	334 96 768
59 133	LAUFDECKEN FUER ACKERSCHLEPPER	1000 ST 1000 DM	23 10 644	33 12 088	12 3 729	16 6 031
59 211	MASCHINENSCHLAEUCHE (AUCH CHIRURGISCHE), PROFILE U. SCHNUERE	T 1000 DM	4 231 37 894	6 155 56 690	4 811 44 749	5 517 50 798
59 212	ANDERE SCHLAEUCHE 2)	T 1000 DM	2 458 36 357	2 820 46 528	2 476 38 500	2 555 42 049
59 215	KEILRIEMEN	T 1000 DM	457 12 829	689 16 173	450 10 546	426 10 860
59 216	FOERDERGURTE	T 1000 DM	3 090 28 695	2 951 27 305	2 917 28 542	1 680 16 946

1) M3 TATSAECHLICHER HOLZANTEIL AN DER FERTIGEN WARE. - 2) OHNE GEWEBTE FEUERLOESCHSCHLAEUCHE.

6 PRODUKTION AUSGEWAHLTER ERZEUGNISSE

EB.-NR	ERZEUGNIS	EINHEIT	1985	1986	1986	1987
			DEZEMBER	JANUAR	DEZEMBER	JANUAR
59 217	WALZENBEZUEGE	T 1000 DM	344 15 723	451 16 073	327 15 187	300 15 117
59 218	GUMMIMETALLVERBINDUNGEN	T 1000 DM	2 898 60 083	4 392 86 211	3 766 83 620	4 494 91 362
59 235	SOHLENPLATTEN U. FORMSOHLEN	T 1000 DM	1 979 12 247	2 068 14 570	1 685 12 232	1 669 12 244
59 279	SCHWAMM-, ZELL-, MOOS- U. SCHAUMGUMMI-ARTIKEL	T 1000 DM	979 15 778	1 274 19 381	1 023 18 234	1 053 17 673
59 298	GUMMIHAARPOLSTER U. KROLLHAAR	T 1000 DM	795 9 737	1 166 14 874	831 9 575	1 030 13 196
LEDER						
61 219	OBERLEDER	T *	644	847	761	754
61 229	FUTTERLEDER	T *	184	304	170	170
61 232	POLSTERLEDER	T *	833	1 106	1 093	1 037
61 239	BEKLEIDUNGS- U. HANDSCHUHLEDER	T *	41	62	34	24
61 249	GEWICHTSLEDER	T *	223	245	158	218
LEDERWAREN U. SCHUHE						
62 159	HANDTASCHEN, PORTEMONNAIES U. ANDERE FEIN-TAESCHNER- U. GALANTERIEWAREN AUS LEDER	1000 DM	48 127	46 435	50 907	51 597
62 177	HAND- U. REISEKÖFFER U. SONSTIGE FEIN-SATTLERWAREN NICHT AUS LEDER	1000 DM	19 745	22 363	20 119	20 126
STRASSENSCHUHE U. STIEFEL MIT OBERTEIL AUS LEDER						
62 532	FUER HERREN (AB GROESSE 36)	1000 PAAR 1000 DM	972 55 066	1 278 70 443	874 48 654	981 56 343
62 534	FUER DAMEN (EINSCHL. GEFUETTERTER SANDALETTEN) (AB GROESSE 36)	1000 PAAR 1000 DM	1 802 102 690	2 458 138 967	1 633 91 747	2 076 117 082
62 539	FUER KINDER U. KLEINKINDER BIS GROESSE 35	1000 PAAR 1000 DM	275 10 882	401 15 147	289 11 190	303 11 194
62 554	HAUSSCHUHE MIT OBERTEIL AUS LEDER, TEXTILIEN U. ANDEREN STOFFEN	1000 PAAR 1000 DM	940 16 538	1 040 17 832	896 14 689	929 14 285
TEXTILIEN						
GARN FUER GEWEBE (OHNE TEPPICH-, BASTFASER- U. HAARGARN)						
63 211	AUS BAUMWOLLE	T *	10 758	13 962	13 867	15 676
63 213	AUS WOLLE	T *	1 837	2 777	2 077	2 414
63 215	AUS ZELLULOSISCHEN SPINNFASERN	T *	2 722	3 772	1 893	2 298
63 218	AUS SYNTHETISCHEN SPINNFASERN	T *	8 935	11 244	8 374	9 183
GARN FUER MASCHENWARE						
63 221	AUS BAUMWOLLE	T *	2 066	2 525	2 267	2 927
63 223	AUS WOLLE	T *	756	1 060	764	857
63 228	AUS SYNTHETISCHEN SPINNFASERN	T *	1 650	2 170	1 670	1 859
63 236	GARN FUER TEPPICHE U. FUSSBODENBELAEGE (OHNE BASTFASER- U. HAARGARN) AUS SYNTHETISCHEN SPINNFASERN	T *	2 683	4 116	2 758	3 742
63 269	TEXTURIERTES GARN	T *	13 188	16 105	11 590	13 571
63 281	NAENGARN (OHNE HANFNAEHGARN)	T 1000 DM	604 36 872	690 40 040	688 42 415	734 43 981
63 289	HANDSTRICK- U. HANDARBEITSGARN (OHNE MASCHINENSTRICKGARN)	T 1000 DM	1 172 34 460	1 550 47 208	846 24 219	991 28 645
63 719	ROHGEWEBE 1)	1000 M2 1000 DM	45 535 106 139	57 706 135 027	45 866 96 906	50 539 109 339
63 721	STOFF FUER HERREN- U. KNABEN OBERBEKLEIDUNG, AUCH FUER HERRENBERUFSBEKLEIDUNG (OHNE FUTTERSTOFF)	1000 M2 1000 DM	15 418 110 052	18 027 136 823	16 636 110 403	17 678 122 482

1) NUR ROHGEWEBE, DIE ALS SOLCHE ABGESETZT WERDEN.

6 PRODUKTION AUSGEWAHLTER ERZEUGNISSE

EB.-NR	ERZEUGNIS	EINHEIT	1985		1986	
			DEZEMBER	JANUAR	DEZEMBER	JANUAR
63 722	STOFF FUER DAMEN-, MAECHEN- U. KLEINKINDER- OBERBEKLEIDUNG, AUCH FUER DAMENBERUFSBE- KLEIDUNG (EINSCHL. SCHUERZENSTOFF) (OHNE FUTTERSTOFF)	1000 M2 1000 DM	18 076 114 330	22 414 140 185	18 915 107 598	19 324 107 392
63 723	SAMT U. PLUESCH FUER BEKLEIDUNG (OHNE SAMTBAENDER)	1000 M2 1000 DM	2 824 26 862	3 589 35 717	2 461 22 922	2 924 29 208
63 726	LEIBWAESCHESTOFF (EINSCHL. HEMDENSTOFF)	1000 M2 1000 DM	7 149 34 043	8 631 42 752	7 560 35 189	7 645 37 019
63 789	FUTTERSTOFF	1000 M2 1000 DM	14 528 36 433	19 145 47 063	15 809 40 336	18 547 47 370
63 784	CORD- U. WJLSTGEWEBE FUER FAHRRAD- U. KRAFTFAHRZEUGREIFEN U. AE.	1000 M2 1000 DM	4 429 16 088	5 174 20 332	3 603 14 119	4 001 15 304
63 821	HAUS- BETT- U. TISCHWAESCHESTOFF (OHNE FROTTIERGEWEBE) (METERWARE)	1000 M2*	10 231	12 782	12 249	12 995
63 823	FROTTIERGEWEBE (METERWARE)	1000 M2*	2 851	3 773	3 389	4 067
63 841	MOEBELSTOFF (POLSTERBEZUGSSTOFF; OHNE SAMT, PLUESCH U. VELOUR)	1000 M2 1000 DM	1 790 22 303	2 507 30 207	1 930 24 550	2 170 27 729
63 843	SAMT, PLUESCH U. VELOUR FUER MOEBEL U. DEKORATION	1000 M2 1000 DM	2 618 28 188	3 406 37 182	2 590 27 835	3 024 32 657
63 847	DEKORATIONSTOFF (DICHTES GEWEBE) (OHNE MOEBELSTOFF, SAMT, PLUESCH U. VELOUR U. OHNE UNDICHTEN VORHANGSTOFF)	1000 M2 1000 DM	5 196 29 253	5 303 33 842	5 577 31 782	5 597 32 753
63 859	GARDINENSTOFF, AUCH UNDICHTER VORHANGSTOFF (METERWARE)	1000 M2*	9 016	10 933	9 897	11 065
63 861	TEPPICHE, LAEUFER U. FUSSBODENBELAG AUS TEXTILEM MATERIAL (OHNE MATTEN) (METERWARE U. ABGEPASST) GEWEBT	1000 M2 1000 DM	359 15 910	541 23 445	433 19 497	544 23 636
63 863	IM TUFTINGVERFAHREN HERGESTELLT (OHNE BADEZIMMERNITTUREN)	1000 M2	6 801	9 614	6 865	7 814
63 865	AUS NADELFILZ BZW. NADELVLIES	1000 M2 1000 DM	1 997 17 495	3 084 25 100	2 455 24 403	2 582 25 066
63 880	BESCHICHTETE GEWEBE U. ANDERE BESCHICHTETE TEXTILE TRAEGERBAHNEN (OHNE GUMMIERTE GEWEBE)	1000 M2 1000 DM	6 666 43 863	7 915 53 791	7 662 49 734	8 003 51 138
63 919	GEWIRKTER ODER GESTRIKTER STOFF (OHNE UN- DICHTEN VORHANGSTOFF)	T 1000 DM	4 470 67 770	5 431 85 509	4 483 62 806	4 726 67 797
63 929	GEWIRKTE ODER GESTRIKTE 1)					
63 929	HERRENOBERBEKLEIDUNG AB GROESSE 38	1000 ST 1000 DM	686 28 814	738 31 900	707 33 182	664 30 200
63 939	DAMENBERBEKLEIDUNG AB GROESSE 34	1000 ST 1000 DM	2 827 103 316	3 286 122 053	2 953 114 289	3 111 118 415
63 949	KINDERBERBEKLEIDUNG (OHNE ERSTLINGS- STRUEMPFE U. -SCHUHE)	1000 ST 1000 DM	1 891 27 020	2 628 33 598	1 941 25 738	2 166 29 777
63 959	HERRENWAESCHE	1000 ST 1000 DM	3 838 34 670	4 078 39 719	4 262 38 173	3 642 35 501
63 969	DAMEN- U. KINDERWAESCHE	1000 ST 1000 DM	13 236 81 112	16 173 96 792	13 388 80 917	14 839 94 324
63 971	HERRENSTRUEMPFE U. -SOCKEN (EINSCHL. SPORTSTRUEMPFE)	1000 PAAR 1000 DM	3 450 13 028	4 557 17 015	3 297 12 489	4 174 14 805
63 977	DAMENFEINSTRUMPFHOSEN AUS GARN BIS 60 DEN, GANZ ODER UEBERWIEGEND AUS SYNTHETISCHEM MATERIAL	1000 ST 1000 DM	21 748 37 765	29 041 55 800	22 050 46 066	23 904 48 916
	BEKLEIDUNG 2) -----					
64 114	HERRENOBERBEKLEIDUNG AB GROESSE 38 ANZUEGE	1000 ST 1000 DM	269 52 346	355 69 331	260 52 610	312 64 158
64 115	SAKKOS U. JACKEN (OHNE SKI- U. WINDJACKEN, ANORAKS, BLOUSONS U. AE.)	1000 ST 1000 DM	333 37 735	421 47 054	347 43 507	392 49 568
64 116	HOSEN, LANG (AUCH JEANSHOSEN)	1000 ST 1000 DM	2 140 89 489	2 944 125 093	2 376 103 403	2 950 134 813

1) OHNE DIE IM BEKLEIDUNGSGEWERBE KONFEKTIONIERTE WIRK- U. STRICKWAREN. - 2) EINSCHL. DER VON WEBEREIEN FERTIGGESTELLTEN WAREN SOWIE SOLCHE AUS ZUGEKAUFTER GEWIRKTER ODER GESTRIKTER METERWARE.

6 PRODUKTION AUSGEWAHLTER ERZEUGNISSE

EB.-NR	ERZEUGNIS	EINHEIT	1985	1986	1986	1987
			DEZEMBER	JANUAR	DEZEMBER	JANUAR
64 117	MAENTEL U. UMHAENGE AUS NICHT GUMMIERTEM U. NICHT BESCHICHTETEM GEWEBE	1000 ST	48	47	58	60
		1000 DM	7 103	7 344	8 882	8 616
64 131	DAMENOBERBEKLEIDUNG AB GROESSE 34 KOSTUEME (AUCH KOMPLETS)	1000 ST	184	299	156	194
		1000 DM	25 218	51 997	21 440	33 261
64 132	ROECKE	1000 ST	2 069	2 875	2 133	2 452
		1000 DM	86 711	113 882	82 167	95 854
64 133	HOSEN, LANG (AUCH JEANSHOSEN U. HOSENROECKE)	1000 ST	2 791	3 376	2 344	2 585
		1000 DM	91 475	114 058	78 469	89 159
64 134	BLUSEN (AUCH HEMDBLUSEN)	1000 ST	2 527	3 485	2 417	2 943
		1000 DM	89 236	129 476	87 191	108 509
64 135	KLEIDER	1000 ST	1 420	2 247	1 445	1 764
		1000 DM	106 009	163 764	103 778	145 749
64 136	MAENTEL U. UMHAENGE AUS NICHT GUMMIERTEM U. NICHT BESCHICHTETEM GEWEBE	1000 ST	667	886	554	685
		1000 DM	70 513	91 687	57 914	75 907
64 141	ARBEITS-, BERUFS- U. SPEZIALSCHUTZANZUEGE, EINTEILIG (KOMBINATIONEN) (GENAeht)	1000 ST	151	179	183	209
		1000 DM	6 171	8 267	12 391	11 082
64 143	ARBEITS-, BERUFS- U. SPEZIALSCHUTZHOSEN (GENAeht) (AUCH LATZHOSEN)	1000 ST	387	416	459	523
		1000 DM	8 633	9 503	10 822	12 035
64 144	ARBEITS-, BERUFS- U. SPEZIALSCHUTZMAENTEL U. -KITTEL (GENAeht)	1000 ST	353	375	366	390
		1000 DM	6 912	7 286	7 552	7 621
64 153	WINDJACKEN, ANORAKS, BLOUSONS U. AE.	1000 ST	187	187	321	323
		1000 DM	7 782	7 560	12 968	12 423
64 154	BADEANZUEGE FUER DAMEN	1000 ST	351	452	397	506
		1000 DM	10 527	14 513	12 143	15 241
64 156	BADEMAENTEL U. SONSTIGE BADE- U. STRANDBE- KLEIDUNG	1000 ST	150	192	209	206
		1000 DM	9 841	12 050	11 726	11 628
64 161	VEREDELTE PELZFELLE	1000 ST	1 034	1 599	857	1 213
		1000 DM	9 567	12 197	8 031	10 011
64 165	PELZMAENTEL	1000 ST	6	2	6	5
		1000 DM	11 864	6 215	10 841	7 388
64 172	LEDERJACKEN	1000 ST	34	39	30	29
		1000 DM	12 915	14 218	10 946	10 690
64 175	LEDERMAENTEL	1000 ST	4	3	4	3
		1000 DM	3 723	1 826	3 150	2 333
64 213	HERRENWAESCHE OBER- U. FREIZEITHEMDEN (SPORT-, ARBEITS- HEMDEN U. AE.)	1000 ST	945	912	863	974
		1000 DM	25 491	27 202	23 368	26 334
64 241	DAMENWAESCHE TAGESWAESCHE (TAGHEMDEN, SCHLUEPFER, UNTER- ROECKE)	1000 ST	896	1 119	1 158	1 175
		1000 DM	4 411	4 944	4 433	4 872
64 242	NACHTHEMDEN, SCHLAF- U. HAUSANZUEGE	1000 ST	494	557	551	588
		1000 DM	10 840	12 354	12 565	13 539
64 317	MIEDERWAREN GANZ ODER UEBERWIEGEND AUS SYNTHETISCHEM MATERIAL BUESTENHALTER	1000 ST	675	565	577	522
		1000 DM	6 944	5 976	6 464	5 655
64 337	MIEDERHOESCHEN, HUEFTHALTER, ELASTIK- SCHLUEPFER, KORSETTS	1000 ST	244	204	190	172
		1000 DM	3 364	3 341	2 815	2 870
64 810	BETTFEDERN U. DAUNEN (AUFBEREITET)	T *	670	869	930	748
64 831	BETTWAESCHE BEZUEGE GANZ ODER UEBERWIEGEND AUS BAUMWOLLE FUER OBERBETTEN (AUCH UEBERSCHLAGLAKEN)	1000 ST	975	966	1 002	1 035
		1000 DM	18 976	17 623	19 449	18 731
64 832	FUER KOPFKISSEN U. AE.	1000 ST	1 048	977	1 065	1 081
		1000 DM	6 176	5 696	6 292	6 039
64 833	BETTUECHER	1000 ST	980	1 192	1 003	991
		1000 DM	11 757	13 294	11 688	12 150
64 835	INLETTS FUER OBER- U. UNTERBETTEN	1000 ST	178	192	167	186
		1000 DM	8 047	7 898	7 639	8 118
64 859	HAND- U. BADETUECHER (AUCH GAESTETUECHER)	1000 ST	4 326	5 424	4 558	5 371
		1000 DM	23 938	31 696	26 381	30 271
64 870	STEBPBETTEN U. STEPPDECKEN ZUR VERWENDUNG IN BETTWAESCHEBEZUEGEN	1000 ST	267	289	277	283
		1000 DM	18 423	20 547	21 039	20 043
64 871	DAUNENDECKEN	1000 ST	28	32	34	28
		1000 DM	5 663	5 568	6 281	5 274
64 872	KISSEN	1000 ST	1 179	1 648	1 439	1 469
		1000 DM	12 460	17 073	14 796	15 202
64 878	SCHLAFSAECKE, GESTEPT	1000 ST	93	82	80	97
		1000 DM	4 765	3 907	2 643	3 575

6 PRODUKTION AUSGEWAHLTER ERZEUGNISSE

EB.-NR	ERZEUGNIS	EINHEIT	1985	1986	1986	1987
			DEZEMBER	JANUAR	DEZEMBER	JANUAR
ERZEUGNISSE DES ERNAHRUNGSGEWERBES						
68 112	WEIZENMEHL U. -SCHROT	T *	193 095	215 420	196 312	210 257
68 113	ROGGEN-, MAIS- U. GEMENGEWEHL SOWIE -SCHROT	T *	42 003	50 395	41 847	44 980
68 120	TEIGWAREN	T	13 947	20 350	16 348	18 984
		1000 DM	39 886	58 788	48 565	56 823
68 132	PUDDINGPULVER U. VERWANDTE PULVERFOERMIGE ERZEUGNISSE	T	4 108	5 527	4 536	4 713
		1000 DM	21 678	33 124	23 480	26 118
68 134	BACKMITTEL	T	8 760	12 348	10 635	13 521
		1000 DM	29 018	42 194	34 233	47 103
68 135	SAEUGLINGS- U. KLEINKINDERNAHHRUNG (OHNE FLEISCHANTEIL)	T	5 545	6 837	4 930	6 082
		1000 DM	53 554	68 854	48 751	66 376
68 137	SUPPEN (OHNE SUESSE SUPPEN)	T	5 597	7 663	7 059	7 466
		1000 DM	42 576	52 502	49 050	51 396
68 138	BRUEHERZEUGNISSE, SOSSEN (OHNE WJERZSOSSEN) U. WJERZEN	T	6 440	8 082	6 759	7 236
		1000 DM	53 036	63 336	53 850	59 395
68 139	WJERZ- U. SALATSOSSEN	T	1 817	1 897	2 398	2 069
		1000 DM	7 003	7 299	9 474	7 647
68 154	STAERKE U. SAGO	T	51 484	44 221	60 016	45 096
		1000 DM	49 601	44 348	56 664	42 686
68 179	DAUERBACKWAREN (AUCH SOLCHE MIT SCHOKOLADENUEBERZUG)	T	25 820	29 767	28 037	27 521
		1000 DM	157 814	173 894	175 950	157 532
68 241	OBSTKONSERVEN (LUFTDICHT VERSCHLOSSEN) 1)	T	9 483	8 073	6 345	5 112
		1000 DM	14 656	13 398	10 168	8 637
68 242	GEMUESEKONSERVEN (LUFTDICHT VERSCHLOSSEN) 1)	T	9 206	7 593	9 758	8 145
		1000 DM	16 131	13 886	16 787	15 785
68 244	MARMELADE, GELEE, PFLAUMENMUS U. AE. 1)	T	15 300	20 239	18 093	19 308
		1000 DM	40 481	61 285	50 928	57 860
68 247	FRUCHTSAEFTE U. -NEKTARE (OHNE SOLCHE AUS ZITRUSFRUECHTEN) 1)	1000 L	68 849	79 530	76 372	85 072
		1000 DM	58 789	73 212	60 049	62 752
68 248	FRUCHTSAEFTE U. -NEKTARE AUS ZITRUSFRUECHTEN 1)	1000 L	73 147	84 164	104 208	106 779
		1000 DM	70 427	83 592	79 808	88 719
68 261	KAKAOPULVER	T	3 291	4 758	2 738	3 423
		1000 DM	48 342	70 179	37 484	42 398
68 262	KAKAOPULVER NICHT GEZUCKERT	T	3 396	5 521	3 754	3 982
		1000 DM	17 135	26 841	17 397	17 718
68 263	SCHOKOLADENERZEUGNISSE	T	27 338	38 234	32 986	35 872
		1000 DM	291 524	409 064	336 667	380 327
68 264	ZUCKERWAREN	T	22 362	33 194	22 669	28 142
		1000 DM	142 430	213 507	145 569	183 967
68 266	SPEISEEIS (AUCH EISCREME)	T	4 370	15 114	4 813	17 942
		1000 DM	35 010	116 922	38 429	142 035
68 310	TRINKMILCH (OHNE WERKMILCH) VOLLMILCH ODER TEILENTRAHMTE MILCH	1000 L	325 983	318 008	314 868	325 765
		1000 DM	266 728	261 238	250 470	258 527
68 311	ENTRAHMTE MILCH (MAGERMILCH) U. BUTTERMILCH	1000 L	116 512	108 824	119 022	119 091
		1000 DM	44 904	41 810	47 218	46 028
68 312	SAHNE (OHNE SAHNEKONSERVEN) AUCH SCHLAGRAHM	1000 L	36 645	32 057	40 521	36 494
		1000 DM	128 645	113 079	140 615	126 939
68 313	BUTTER	T	35 169	37 909	37 146	37 786
		1000 DM	272 505	292 115	274 961	280 517
68 315	HARTKAESE	T	10 417	10 422	10 093	9 918
		1000 DM	75 635	74 697	70 350	69 264
68 316	SCHNITTKAESE	T	19 293	19 731	20 599	20 058
		1000 DM	130 576	132 219	137 626	131 967
68 352	MAGERMILCHPULVER	T *	39 741	41 922	44 465	42 416
68 353	KONDENSVOLLMILCH	T	41 901	46 144	34 065	29 878
		1000 DM	107 187	117 253	87 841	71 060
68 357	SCHMELZKAESE U. -ZUBEREITUNGEN	T	9 874	10 949	10 257	10 587
		1000 DM	74 321	86 865	77 983	80 417
68 410	ROHE OELE (AUCH GEHAERTET)	T *	142 693	160 232	128 726	140 244
68 411	RAFFINIERTE OELE (AUCH GEHAERTET), OHNE SPEISEOELE VERBRAUCHSFERTIG	T *	123 419	144 400	116 307	140 221
68 417	DELKUCHEN, ENTFETTETE SCHROTE U. DGL.	T	336 948	377 260	332 366	367 134
		1000 DM	128 190	148 586	111 191	121 510
68 441	MARGARINE (EINSCHL. HALBFETT-, ZIEH- U. SCHMELZMARGARINE)	T	34 875	42 468	38 441	45 424
		1000 DM	109 549	136 339	103 043	116 773
68 513	FLEISCHWAREN (OHNE FLEISCHKONSERVEN)	T	82 733	85 131	86 864	85 295
		1000 DM	720 776	720 585	752 884	725 842
68 515	WURST-, FLEISCH- U. MISCHKONSERVEN (OHNE FLEISCHSALAT, FEINKOSTSALATE U. FLEISCH-EXTRAKTE)	T	24 459	25 959	25 592	28 245
		1000 DM	122 114	123 250	125 054	130 406

1) PRODUKTION DER BETRIEBE VON UNTERNEHMEN MIT 10 BESCHAEFFTIGTEN UND MEHR.

6 PRODUKTION AUSGEWAHLTER ERZEUGNISSE

EB.-NR	ERZEUGNIS	EINHEIT	1985	1986	1986	1987
			DEZEMBER	JANUAR	DEZEMBER	JANUAR
68 591	FISCHFILETS 1) FRISCH ODER GEKUEHLT	T	1 437	1 673	1 321	1 697
		1000 DM	9 731	12 138	9 160	11 501
68 592	TIEFGEFROREN (OHNE FILETS V. SUESSWASSER- FISCHEN)	T	871	1 233	1 745	1 628
		1000 DM	3 461	5 353	5 612	5 079
68 593	TIEFGEFRORENE FISCHERZEUGNISSE 1)	T	4 775	8 034	5 898	7 665
		1000 DM	29 343	54 377	42 139	57 262
68 596	MARINADEN (EINSCHL. BRAT- U. KOCHFISCH- WAREN) 1)	T	4 249	3 792	5 183	4 371
		1000 DM	21 619	19 433	27 137	23 073
68 597	FISCHDAUERKONSERVEN 1)	T	2 552	3 530	3 267	3 324
		1000 DM	18 352	22 104	20 918	21 633
68 651	ROESTKAFFEE 2) 3)	T	29 300	35 841	26 882	25 423
		1000 DM	412 956	547 993	401 892	370 573
68 719	BIER 2) 4)	1000 HL	7 347	6 912	7 582	6 078
		1000 DM	846 037	799 629	888 037	715 383
68 721	MALZ 1)	T *	99 348	111 300	103 983	105 129
68 751	KORNBRANNTWEINE 1) 2)	1000 L	7 456	8 090	7 141	6 244
		1000 DM	26 336	28 773	25 827	23 781
68 753	BRANNTWEINE AUS WEIN 1) 2)	1000 L	7 816	7 615	5 724	6 935
		1000 DM	59 271	46 334	37 684	45 999
68 755	OBSTBRANNTWEINE 1) 2)	1000 L	1 440	1 248	1 346	1 446
		1000 DM	7 715	6 897	7 611	7 951
68 757	BITTERE, HALBBITTERE U. KRAEUTER- LIKERE 1) 2)	1000 L	1 564	2 285	1 765	1 817
		1000 DM	15 921	23 903	18 048	15 815
68 771	TRAUBENSCHAUMWEINE 2)	1000 L	21 389	19 064	23 360	19 041
		1000 DM	84 669	73 168	90 319	72 514
68 781	NATUERLICHE MINERALWASSER, MINERALARME WASSER 1)	1000 L *	290 050	334 200	337 662	322 407
68 798	LIMONADEN (OHNE DIAETETISCHE ERFRISCHUNGS- GETRAENKE) 1)	1000 L	308 426	309 842	310 854	268 769
		1000 DM	263 848	250 830	263 254	217 945
68 817	GEWUERZE	T	3 040	4 030	4 311	5 497
		1000 DM	41 918	55 721	41 857	54 219
68 832	KARTOFFELCHIPS U. -STICKS 1)	T	4 286	4 859	4 883	5 171
		1000 DM	27 101	30 865	32 478	33 163
68 881	GRUNDSTOFFE FUER ALKOHOLFREIE U. ALKOHOLISCHE GETRAENKE (OHNE HOPFENPULVER U. -EXTRAKTE)	T	5 017	6 146	5 976	5 530
		1000 DM	47 381	53 975	58 247	46 537
68 887	TIEFGEFRORENE FERTIGGERICHTE (AUS MEHREREN KOMPONENTEN BESTEHEND)	T	7 708	8 694	7 376	8 750
		1000 DM	58 342	67 944	58 338	70 072
69 110	TABAKWAREN 2) ----- ZIGARETTEN	MILL. ST	10 869	14 197	11 336	12 573
		1000 DM	348 078	431 217	357 810	393 799
69 419	ZIGARREN, STUMPEN, ZIGARILLOS	MILL. ST	97	133	92	117
		1000 DM	17 197	23 392	16 578	21 878
69 711	RAUCHTABAK	T	596	850	642	672
		1000 DM	15 850	21 430	15 445	16 837

1) PRODUKTION DER BETRIEBE VON UNTERNEHMEN MIT 10 BESCHAEFFTIGTEN U. MEHR. - 2) PRODUKTIONSWERT OHNE VERBRAUCHSTEUER. - 3) ALS PRODUKTION GILT DAS ROESTEN, MAHLEN SOWIE DAS HANDELSFERTIGE AUFMACHEN DES GEKAUFTEH ROHKAFFEEES FUER EIGENE RECHNUNG. - 4) AUSSTOSS DER BRAUEREIEN (GEM. BIERSTEUERBUCH).