

PRODUZIERENDES GEWERBE

FACHSERIE

4

Reihe 2.1

**Indizes der Produktion und der
Arbeitsproduktivität, Produktion
ausgewählter Erzeugnisse
im Produzierenden Gewerbe**

November 1986

*Statistik des Bundesamts
für Wirtschaftsinformation*



HERAUSGEBER: STATISTISCHES BUNDESAMT WIESBADEN

VERLAG: W. KOHLHAMMER GMBH STUTTGART UND MAINZ

ALLGEMEINE HINWEISE

Geschätzte Korrekturen der vorläufigen Indizes

Das Statistische Bundesamt berechnet monatlich einen vorläufigen und einen berichtigten Index. Zusätzlich werden geschätzte Korrekturen der vorläufigen Indexberechnungen für die wichtigsten zusammenfassenden Wirtschaftsgliederungen bekanntgegeben. Die Schätzungen werden mit einem Regressionsschätzverfahren durchgeführt, das auf einem engen korrelativen Zusammenhang zwischen den Veränderungsraten der Indizes zum Vormonat und den Korrekturen im Berichtsmonat beruht. Die Berechnungen über einen längeren Zeitraum haben gezeigt, daß durch dieses Verfahren Überwiegend eine Verbesserung der Aussagekraft der vorläufigen Produktionsindizes im Hinblick auf die Beurteilung der konjunkturellen Lage erreicht wird.

Index der Nettoproduktion für das Produzierende Gewerbe
1980 = 100
Fachliche Unternehmensteile
Berichtsmonat November 1986

Wirtschaftsgliederung	Vorläufiger Index	Geschätzte Korrektur in Indexpunkten
Von Kalenderunregelmäßigkeiten bereinigt		
Produzierendes Gewerbe insgesamt	115,3	- 0,4
Verarbeitendes Gewerbe	117,2	- 0,5
Grundstoff- und Produktionsgütergewerbe ...	101,1	- 0,1
Investitionsgüter produzierendes Gewerbe ..	129,8	- 0,4
kalendermonatlich		
Produzierendes Gewerbe insgesamt	111,0	- 0,4
Verarbeitendes Gewerbe	112,7	- 0,5
Grundstoff- und Produktionsgütergewerbe ...	97,7	- 0,1
Investitionsgüter produzierendes Gewerbe ..	125,0	- 0,4

Die berichtigten Indizes werden im darauffolgenden Monat zusammen mit der nächsten vorläufigen Berechnung herausgegeben.



Ergebnisse für die in der vorliegenden Fachserie nicht publizierten Viersteller der "Systematik der Wirtschaftszweige, Fassung für die Statistik im Produzierenden Gewerbe (SYPRO)" können direkt beim Statistischen Bundesamt - Gruppe IV A - telefonisch 06121/75-2422/2586 oder schriftlich erfragt werden.



Ausgewählte Indizes der Nettoproduktion für das Produzierende Gewerbe verbreitet das Statistische Bundesamt mit seinem SOFORTDIENST FÜR DIE WIRTSCHAFT aktuell über Bildschirmtext. Die Seiten sind mit *4848460# direkt abrufbar.



Für Benutzer der amtlichen Statistik steht als Service-Einrichtung des Statistischen Bundesamtes das EDV-gestützte STATISTISCHE INFORMATIONSSYSTEM DES BUNDES (STATIS-BUND) zur Verfügung. Es enthält ausgewählte statistische Zeitreihen und bietet die Möglichkeit, eigene Auswertungen, Berechnungen und mathematisch-statistische Analysen durchzuführen. Alle Zeitreihen können auch auf Magnetband bezogen werden.

Die Produktionsindizes sind in der vollständigen systematischen Gliederung als Originalwerte und kalenderbereinigte Werte sowie für ausgewählte Wirtschaftszweige als kalender- und saisonbereinigte Werte als Zeitreihen im Statistischen Informationssystem gespeichert.

Herausgeber:
Statistisches Bundesamt
Gustav-Stresemann-Ring 11
6200 Wiesbaden 1

Erscheinungsfolge: monatlich
Erschienen im Januar 1987
Preis: DM 9,50
Bestellnummer: 2040210 - 86111

Auslieferung:
Verlag W. Kohlhammer GmbH
Abt. Veröffentlichungen des Statistischen
Bundesamtes
Philipp-Reis-Str. 3
6500 Mainz 42

Nachdruck - auch auszugsweise - nur mit
Quellenangabe unter Einsendung eines Beleg-
exemplares gestattet.

Statist. Bundesamt - Bibliothek



14-13652

Inhalt

	Seite
Einführung	4
 T a b e l l e n t e i l	
1 <u>Index der Nettoproduktion für das Produzierende Gewerbe 1980 = 100</u>	
1.1 Unternehmen	
kalendermonatlich	6
von Kalenderunregelmäßigkeiten bereinigt	8
1.2 Fachliche Unternehmensteile	
kalendermonatlich	10
von Kalenderunregelmäßigkeiten bereinigt	12
2 <u>Index der Bruttoproduktion für Investitions- und Verbrauchsgüter 1980 = 100</u>	
2.1 Investitionsgüter	
kalendermonatlich	14
von Kalenderunregelmäßigkeiten bereinigt	16
2.2 Verbrauchsgüter	
kalendermonatlich	18
von Kalenderunregelmäßigkeiten bereinigt	20
3 <u>Produktionsindex für das Baugewerbe, Bauhauptgewerbe und Ausbaugewerbe 1980 = 100</u>	
kalendermonatlich	22
von Kalenderunregelmäßigkeiten bereinigt	23
4 <u>Index der Arbeitsproduktivität für den Bergbau und das Verarbeitende Gewerbe 1980 = 100</u>	
Indizes für den Bergbau und das Verarbeitende Gewerbe sowie alle Hauptgruppen, monatlich	
4.1 Produktionsergebnis je Beschäftigten und je Beschäftigtenstunde	24
4.2 Produktionsergebnis je Arbeiter und je Arbeiterstunde	25
Schaubilder.....	26
5 <u>Produktion ausgewählter Erzeugnisse im Produzierenden Gewerbe (Ergebnisse des monatlichen Eilberichts)</u>	
Bergbauliche Erzeugnisse	27
Erzeugnisse des Grundstoff- und Produktionsgütergewerbes	
Mineralölerzeugnisse	27
Steine und Erden, Asbestwaren, Schleifmittel	27
Eisen und Stahl	28
NE-Metalle und -Metallhalbzeug	28
Gießereierzeugnisse	29
Chemische Erzeugnisse	46
Schnittholz, Sperrholz und sonstiges bearbeitetes Holz	50
Holzschliff, Zellstoff, Papier und Pappe	51
Gummiwaren	51
Erzeugnisse des Investitionsgüter produzierenden Gewerbes	
Erzeugnisse der Ziehereien und Kaltwalzwerke und der Stahlverformung	29
Stahlbauerzeugnisse und Schienenfahrzeuge	29
Maschinenbauerzeugnisse	30
Straßenfahrzeuge	38
Elektrotechnische Erzeugnisse	39
Feinmechanische und optische Erzeugnisse; Uhren	42
Eisen-, Blech- und Metallwaren	43
Büromaschinen; Datenverarbeitungsgeräte und -einrichtungen	49
Erzeugnisse des Verbrauchsgüter produzierenden Gewerbes	
Feinkeramische Erzeugnisse	49
Glas und Glaswaren	49
Holzwaren	50
Papier- und Pappwaren	51
Leder	52
Lederwaren und Schuhe.....	52
Textilien	52
Bekleidung	53
Erzeugnisse des Nahrungs- und Genußmittelgewerbes	
Erzeugnisse des Ernährungsgewerbes	55
Tabakwaren	56

Die Angaben beziehen sich auf das Bundesgebiet; sie schließen Berlin (West) ein.

Ergebnisse der Länder werden in den "Statistischen Berichten" der Statistischen Landesämter unter der Kennziffer E I 2 veröffentlicht.

Einführung

Ab Berichtsmonat Oktober 1983 sind die Indizes der Produktion und der Arbeitsproduktivität auf das neue Basisjahr 1980 umgestellt worden. Die Darstellung der Methoden der Indexberechnung ist in der Zeitschrift "Wirtschaft und Statistik", Heft 12/1983, S. 931 ff. erschienen. Rückgerechnete Ergebnisse für den Berichtszeitraum 1976 - 1982 wurden in einem Sonderheft der Fachserie 4, Reihe S. 7, veröffentlicht. Beim Index der Nettoproduktion für das Produzierende Gewerbe und beim Index der Arbeitsproduktivität erfolgt die fachliche Gliederung nach der "Systematik der Wirtschaftszweige (Ausgabe 1979), Fassung für die Statistik im Produzierenden Gewerbe (SYPRO)", beim Index der Bruttoproduktion für Investitionsgüter und Verbrauchsgüter nach dem "Systematisches Güterverzeichnis für Produktionsstatistiken" (Ausgabe 1982).

In T a b e l l e 1 wird der Index der Nettoproduktion für das Produzierende Gewerbe (auf Basis 1980) für Unternehmen und für fachliche Unternehmensteile veröffentlicht; dessen Aufgabe ist es, kurzfristig unter Ausschaltung der Preisveränderungen die Entwicklung der Nettoleistung der einzelnen Wirtschaftszweige und des gesamten Produzierenden Gewerbes zu messen.

In T a b e l l e 2 ist der Index der Bruttoproduktion (auf Basis 1980) enthalten, der unter Ausschaltung der Preisveränderungen die Entwicklung des Ausstoßes von investitionsreifen und verbrauchsreifen Gütern nach ihrem vermutlichen Verwendungszweck zeigt.

In T a b e l l e 3 wird der Produktionsindex für das Baugewerbe, Bauhauptgewerbe und Ausbaugewerbe (auf Basis 1980) gebracht, dessen Aufgabe es ist, die Entwicklung der Nettoleistung dieser Bereiche unter Ausschaltung der Preisveränderungen zu messen.

In T a b e l l e 4 ist der Index der Arbeitsproduktivität für den Bergbau und das Verarbeitende Gewerbe (auf Basis 1980) enthalten, der die Entwicklung der Produktion (gemessen am Index der Nettoproduktion für fachliche Unternehmensteile) im Verhältnis zum personellen Aufwand zeigt. Er wird als Index des Produktionsergebnisses je Beschäftigten, je Beschäftigtenstunde, je Arbeiter und je Arbeiterstunde berechnet. Veröffentlicht wer-

den die Indizes monatlich für Bergbau und Verarbeitendes Gewerbe insgesamt sowie für alle Hauptgruppen, einmal jährlich für ausgewählte Wirtschaftszweige.

Bei allen Indizes gelten die Ergebnisse für den jeweiligen letzten Berichtszeitraum als vorläufig. Abweichungen gegenüber früher veröffentlichten Indizes ergeben sich durch spätere Berichtigungen.

In T a b e l l e 5 werden für etwa 1 000 ausgewählte Erzeugnisse Produktionszahlen dargestellt. Sie werden überwiegend durch den monatlichen Produktions-Eilbericht erfaßt und bei einigen Gütergruppen durch Daten aus Sonderstatistiken ergänzt.

Der Berichtskreis umfaßt Betriebe des Bergbaus und des Verarbeitenden Gewerbes von Unternehmen des Produzierenden Gewerbes mit im allgemeinen 20 Beschäftigten und mehr sowie Betriebe des Bergbaus und des Verarbeitenden Gewerbes mit im allgemeinen 20 Beschäftigten und mehr von Unternehmen der übrigen Wirtschaftsbereiche.

Dieser Eilbericht soll die Grundlage für die Aufstellung von Meßreihen bilden. Gegen einen Vergleich der absoluten Produktionszahlen des Eilberichtes mit den Angaben der Vierteljährlichen Produktionserhebung (Fachserie 4, Reihe 3.1) - der immer wieder von den Benutzern dieser Statistik gemacht wird - spricht vor allem, daß in den Monatsangaben Schätzungen enthalten sind, die nicht in allen Fällen korrigiert werden können. Die Zahlen des Eilberichtes haben also stets vorläufigen Charakter und lassen sich nicht mit denen der Vierteljährlichen Produktionserhebung vergleichen; letztere sind endgültige Zahlen und für genauere Marktanalysen geeignet. Ferner ist zu beachten, daß sowohl die Monatszahlen als auch die kumulierten Ergebnisse den letzten Stand wiedergeben; Abweichungen gegenüber früheren Veröffentlichungen erklären sich durch inzwischen vorgenommene Korrekturen.

Bei den veröffentlichten Daten sind zwei Fälle zu unterscheiden:

- Zum Absatz bestimmte Produktion. Sie umfaßt im allgemeinen den verkaufsfähigen, für den Markt bestimmten Produktionsausstoß einschl. Lohnarbeit.
- Gesamtproduktion. Sie schließt neben der zum Absatz bestimmten auch die zur Weiterverarbeitung im berichtenden Betrieb, in einem anderen Betrieb desselben Unternehmens oder die für einen Lohnauftrag in einem anderen Unternehmen bestimmte Menge ein und

wird in der Maßeinheitsspalte durch einen Stern (*) gekennzeichnet.

Dem Wert der zum Absatz bestimmten Produktion liegen die im Berichtszeitraum erzielten Verkaufspreise ab Werk zugrunde. Der Wert umfaßt auch die Kosten der Verpackung, selbst wenn sie gesondert in Rechnung gestellt sind. Nicht einbezogen sind dagegen die in Rechnung gestellte Umsatz- und Verbrauchsteuer sowie gesondert in Rechnung gestellte Frachtkosten. Rabatte sind abgezogen.

Abkürzungen bei den Kurzbezeichnungen

ADV-GERÄTEN U. -EINRICHTUNGEN	= Geräte und Einrichtungen für die automatische Datenverarbeitung	LANDW.	= Landwirtschaft
AL203	= Aluminiumoxid	LFD.M	= laufende Meter
ANG.	= a.n.g., anderweitig nicht genannt	L.METALLKONSTRUKT.	= Leichtmetallkonstruktion
ANGETR.	= angetrieben	M	= Meter
ANSCHL.	= anschließender	M.	= mit
AUSSTAT.-GEGENST.	= Ausstattungsgegenstände	M2	= Quadratmeter
AUTOMAT.	= automatisch	M3	= Kubikmeter
BAUMASCH.	= Baumaschinen	M3/H	= Kubikmeter/Stunde
BATTERIEBETR.	= batteriebetrieben	MBAR	= Millibar
BER.	= berechnet	MILL	= Million
BEST.	= bestimmte	MM	= Millimeter
BZW.	= beziehungsweise	N	= Stickstoff
C	= Celsius	NACL	= Natriumchlorid
CHEM.	= chemisch	NAHR.-	= Nahrungs-
CM	= Zentimeter	NAOH	= Natriumhydroxid
CM3	= Kubikzentimeter	NATUERL.	= natürlichen
D.	= der/die	NA2CO3	= Natriumcarbonat
DEN	= Denier (Meßeinheit für textile Fadenstärke)	NA2SO4	= Natriumsulfat
DGL.	= dergleichen	NE-	= Nichteisen-
DIESELMOT.	= Dieselmotor	NICHTM.	= nichtmetallisch
DIN	= Deutsche Industrie-Norm(en)	OD.	= oder
DM	= Deutsche Mark	OH.	= ohne
EFF	= effektiv	PHONOTECHN.	= phonotechnischen
EINSCHL.	= einschließlic	P205	= Phosphorpentoxid
EL.	= elektrotechnischer	PHYSIKAL.	= physikalisch
ELEKTR.	= elektrisch	REP.V.	= Reparatur von
ELEKTRIZ.ERZEUGUNG	= Elektrizitätserzeugung	SCHAUFENST.	= Schaufenster
ELEKTRON.	= elektronisch	SCHLAUCHVERB.	= Schlauchverbinder
F.	= für	SI02	= Siliciumdioxid
FE.	= Eisen	SO3	= Schwefeltrioxid
GEW.V.	= Gewinnung von	SONDERKONSTR.	= Sonderkonstruktion
GEW.U.VERARB.V.	= Gewinnung und Verarbeitung von	SONST.	= sonstige
GRUBENAUSB.	= Grubenausbau	ST	= Stück
GRUNDSTF.	= Grundstoffen	STAUFFERB.	= Staufferbüchsen
HCL	= Chlorwasserstoff	STEINKOHLENBERGB.	= Steinkohlenbergbau
HL	= Hektoliter	T	= Tonne
H.V.	= Herstellung von	T.A.	= Teil aus
IND.	= Industrie	TECHN.	= technisch
INDUSTR.	= industriell	U	= umgeschmolzen
K20	= Kaliumoxid	U.	= und
KG	= Kilogramm	U.A.	= und andere
KRAFTMASCH.	= Kraftmaschine	U.AE.	= u.ä., und ähnliche (n,s)
KUNSTL.	= künstlich	USW	= usw., und so weiter
KUNSTST.	= Kunststoff	V	= Volt
KVA	= Kilovoltampère	VDE	= Verein Deutscher Elektrotechniker
KW	= Kilowatt	VERARB.V.	= Verarbeitung von
L	= Liter	VERARB.U.VEREDLG.V.	= Verarbeitung und Veredlung von
LADENEINRICHT.	= Ladeneinrichtung	VERTLG.	= Verteilung
		VH	= von Hundert = %
		WALZWERKSEINR.	= Walzwerkseinrichtungen
		WEITERVERARB.	= Weiterverarbeitung
		Z.B.	= zum Beispiel

Zeichenerklärung

- . = Zahlenwert unbekannt oder geheimzuhalten
- ... = Angabe fällt später an
- r = berichtigte Zahl

GP 1982	QUETERGRUPPE	GEWICH- TUNG	1983	1984	1985	VERAEND. IN O/O		VERAENDERUNG IN O/O		1986 2. VJ	
						1985 GEGEN 1984	1985 2. HJ	1986 1. HJ GEGEN 1985	1986 2. HJ GEGEN 1985		
	INVESTITIONSGUETER INSGESAMT	100	100,4	99,7	111,0	+11,3	117,6	112,7	+8,1	-4,2	118,2
	INVESTITIONSGUETER OHNE PERSONEN- U. KOMBINATIONSKRAFTWAGEN	88,68	95,2	94,1	102,5	+8,9	110,1	101,5	+7,1	-7,8	108,7
EX 31	STAHLBAUERZEUGNISSE UND SCHIENENFAHRZEUGE	7,92	92,5	86,5	84,6	-2,2	93,9	78,0	+3,4	-16,9	86,1
EX 32	MASCHINENBAUERZEUGNISSE	39,88	93,6	92,3	98,7	+6,9	107,5	97,7	+8,7	-9,1	106,0
EX 3211	METALLBEARBEITUNGSMASCHINEN DER SPAN- ABHEBENDEN FORMUNG	3,90	82,1	78,6	88,7	+12,8	104,4	87,0	+19,2	-16,7	100,5
EX 3212	METALLBEARBEITUNGSMASCHINEN DER SPANLOSEN FORMUNG	1,65	71,9	72,7	80,9	+11,3	89,3	83,0	+14,5	-7,1	94,9
3213	HUETTEN-U. WALZWERKSEINRICHTUNGEN	1,12	91,8	100,5	70,2	-30,1	83,7	82,0	+44,6	-2,0	92,3
EX 3217	HOLZBE-U. -VERARBEITUNGSMASCHINEN	1,17	81,4	92,8	102,3	+10,2	108,3	97,1	+0,7	-10,3	99,9
EX 3236	BAUMASCHINEN	2,86	76,8	70,5	77,1	+9,4	79,6	87,7	+17,6	+10,2	94,9
EX 3237	BAUSTOFF-, KERAMIK-U. GLASMASCHINEN	0,90	88,7	89,5	82,2	-8,2	91,0	80,2	+9,3	-11,9	74,0
EX 3241-44	MASCHINEN FUER DIE LANDWIRTSCHAFT	3,57	113,6	101,1	108,8	+7,6	105,3	106,4	-5,2	+1,0	105,8
EX 3245, 46	NAHRUNGSMITTELMASCHINEN U. MASCHINEN FUER VERWANDTE GEBIETE DER NAHRUNGSMITTEL- HERSTELLUNG	1,67	91,7	92,2	95,9	+4,0	106,1	88,1	-0,7	-19,8	95,9
EX 3247	VERPACKUNGSMASCHINEN	1,45	98,3	100,5	101,7	+1,2	110,7	91,2	-1,7	-17,6	100,0
EX 3261	PAPIER-U. DRUCKEREIMASCHINEN	2,99	100,8	108,4	129,1	+19,1	136,1	123,9	+1,6	-9,0	139,6
EX 3265, 67; EX 3269	TEXTIL-U. NAEHMASCHINEN, MASCHINEN FUER DIE LEDER-, SCHUH-U. LEDERWARENHERSTELLUNG	2,00	85,8	102,8	117,5	+14,3	128,9	120,3	+13,8	-6,7	123,3
REST 32	SONSTIGE MASCHINENBAUERZEUGNISSE	16,60	97,9	94,1	99,3	+5,5	109,9	98,0	+10,6	-10,8	107,0
EX 33	STRASSENFAHRZEUGE SOWEIT INVESTITIONSGUT	24,03	111,6	104,5	122,4	+17,1	121,7	134,9	+9,6	+10,8	133,3
3311, 12	PERSONEN-U. KOMBINATIONSKRAFTWAGEN 1)	11,32	141,1	144,1	177,6	+23,2	176,5	200,4	+12,1	+13,5	192,8
3313, 15, 21; EX 3314	LIEFER-U. LASTKRAFTWAGEN, OMNIBUSSE U. STRASSENZUGMASCHINEN	11,46	85,2	68,3	72,6	+6,3	72,4	75,4	+3,6	+4,1	79,0
REST 33	SONSTIGE STRASSENFAHRZEUGE	1,25	87,3	78,1	80,0	+2,4	78,5	87,9	+7,9	+12,0	91,2
EX 36	ELEKTROTECHNISCHE INVESTITIONSGUETER	15,57	100,4	105,4	116,4	+10,4	123,4	111,0	+1,6	-10,0	116,7
EX 3611	ELEKTROMOTOREN U. -GENERATOREN	0,39	103,5	92,1	90,5	-1,7	105,7	64,6	-14,1	-38,9	52,6
EX 3631	ELEKTROWERKZEUGE BIS 2 KW	0,79	100,2	102,1	96,4	-5,6	92,5	94,7	-5,6	+2,4	96,2
3651, EX 3653	NACHRICHTENTECHNISCHE GERAETE U. EINRICHTUNGEN	5,43	93,4	102,3	127,0	+24,1	135,2	114,7	-3,4	-15,2	118,8
3672, 74	ELEKTRISCHE GERAETE U. EINRICHTUNGEN ZUM MESSEN ELEKTR. U. NICHELEKTR. GROSSEN	1,51	106,3	123,9	145,5	+17,4	149,7	148,6	+5,2	-0,7	160,7
REST 36	SONSTIGE ELEKTROTECHNISCHE INVESTITIONSGUETER	7,45	104,0	104,9	106,2	+1,2	113,7	104,7	+6,1	-7,9	111,9
EX 50	BUEROMASCHINEN; DATENVERARBEITUNGSGERAETE U. -EINRICHTUNGEN	4,09	121,8	154,0	209,2	+35,8	244,1	210,7	+21,0	-13,7	225,9
EX 501	BUEROMASCHINEN	0,75	86,3	85,1	100,7	+18,3	100,7	108,6	+7,8	+7,8	108,7
EX 505	GERAETE U. EINRICHTUNGEN FUER DIE AUTOMATISCHE DATENVERARBEITUNG	3,34	129,6	169,1	232,9	+37,7	275,5	233,1	+22,4	-15,4	251,6
	SONSTIGE IM INDEX ERFASSTE INVESTITIONSGUETER	8,51	94,3	97,0	103,7	+6,9	104,5	108,8	+5,6	+4,1	113,5
34	WASSERFAHRZEUGE	2,42	95,0	83,1	86,7	+4,3	84,4	82,6	-7,3	-2,1	85,3
EX 37	FEINMECHANISCHE U. OPTISCHE ERZEUGNISSE	1,33	95,5	100,1	119,0	+18,9	119,5	127,9	+7,8	+7,0	132,6
EX 38	EISEN-, BLECH-U. METALLWAREN	3,87	94,5	103,7	110,3	+6,4	113,5	119,8	+11,8	+5,6	126,0
EX 5425	BUEROMOEDEL	0,89	90,0	101,0	98,2	-2,8	97,2	103,9	+4,7	+6,9	107,7

1) DIE ZUORDNUNG ZUM INVESTITIONSGUETER-BZW. VERBRAUCHSGUETERBEREICH ERFOELGT ANNAEHERUNGSWEISE NACH DER ZULASSUNGSSTATISTIK FUER KRAFT

FUER INVESTITIONSGUETER
*100

MONATLICH

1986 3. VJ	VERAENDERUNG IN O/O		1985 DEZ.	1986 JAN.	1986 FEB.	1986 MAERZ	1986 APRIL	1986 MAY	1986 JUNI	1986 JULI	1986 AUG.	1986 SEPT.	1986 OKT.	1986 NOV.	VERAENDERUNG IN O/O		GP 1982
	3. VJ GEGEN 1985	3. VJ GEGEN 1986													NOV. 1986 GEGEN NOV. 1985	NOV. 1986 GEGEN OKT. 1986	
108,6	+2,7	-8,1	128,8	101,4	107,2	112,9	125,9	107,7	121,0	110,4	92,4	122,9	128,6	125,5	-1,8	-2,4	
101,9	+1,9	-6,3	125,3	86,6	94,0	102,4	114,2	99,7	112,1	103,7	88,4	113,7	117,2	113,8	-1,4	-2,9	
83,7	+0,5	-2,8	116,7	68,5	66,8	74,3	86,8	81,4	90,1	85,4	74,7	91,0	99,5	95,1	-0,1	-4,4	EX 31
99,8	+3,1	-5,8	133,5	79,6	87,9	100,6	110,3	97,1	110,7	104,0	84,0	111,6	111,4	108,5	+1,8	-2,6	EX 32
103,8	+27,7	+3,3	169,8	85,5	73,9	91,0	96,9	85,2	119,4	116,3	95,9	99,2	109,2	121,0	+12,1	+10,8	EX 3211
92,2	+15,5	-2,8	123,2	67,3	64,6	91,0	90,1	86,7	108,0	103,4	72,1	101,1	91,6	116,2	+36,9	+26,9	EX 3212
67,8	-9,0	-37,4	152,9	77,4	77,6	89,8	87,4	89,2	130,3	57,8	67,4	48,2	77,0	.	.	.	3213
102,4	+6,3	+2,5	125,4	82,5	96,4	103,7	109,3	90,3	100,1	121,5	67,9	117,7	113,2	.	.	.	EX 3217
79,4	+4,1	-16,3	77,3	66,6	81,5	93,5	102,1	85,1	97,6	78,2	69,4	90,7	97,4	83,5	+4,2	-14,3	EX 3236
75,1	-6,2	+1,5	132,1	58,1	75,3	125,7	76,2	62,3	83,5	87,8	63,4	74,1	72,6	.	.	.	EX 3237
88,7	-14,3	-16,2	92,4	103,3	104,6	113,3	125,6	89,1	102,7	107,9	64,6	93,7	93,8	78,1	-19,2	-16,7	EX 3241-44
95,8	+0,8	-0,1	140,6	64,1	71,2	87,4	95,5	93,0	99,3	101,9	81,0	104,4	101,7	100,2	-1,9	-1,5	EX 3245,46
95,9	-0,8	-4,1	162,3	62,3	88,6	96,1	105,0	82,8	112,2	104,1	75,0	108,6	108,1	.	.	.	EX 3247
125,6	-3,5	-10,0	145,3	105,9	108,3	110,3	128,7	142,3	147,7	117,0	108,0	181,8	145,0	145,5	+3,6	+0,3	EX 3261
129,6	+10,3	+5,1	148,4	105,7	122,2	124,0	139,6	118,9	111,5	152,7	91,5	144,5	141,8	134,5	-0,1	-5,1	EX 3265,67; EX 3269
102,1	+2,8	-4,6	136,8	80,9	85,5	100,6	112,2	100,6	108,1	99,4	88,3	118,5	115,9	109,0	-0,8	-6,0	REST 32
113,1	+6,4	-15,2	113,5	141,2	138,0	130,2	148,6	118,6	132,6	114,1	92,4	132,9	147,6	145,0	-1,9	-1,8	EX 33
161,0	+7,2	-16,5	156,7	217,4	211,0	195,4	217,6	170,4	190,4	163,5	124,4	195,2	218,1	217,4	-3,6	-0,3	3311,12
70,0	+4,5	-11,4	74,9	72,8	72,4	69,9	85,9	70,9	80,3	69,1	65,0	75,9	82,4	79,0	+1,2	-4,1	3313,15,21; EX 3314
75,5	+10,1	-17,2	76,3	79,6	79,8	94,2	98,4	86,3	88,9	79,3	55,5	91,6	107,6	.	.	.	REST 33
115,5	-3,1	-1,0	125,8	97,2	105,0	113,3	120,0	111,2	119,0	115,8	107,2	123,5	129,1	128,3	+0,2	-0,6	EX 36
38,9	-52,4	-26,0	141,1	42,4	87,7	99,8	55,0	55,0	47,9	31,6	31,9	53,1	65,9	.	.	.	EX 3611
86,6	+3,5	-10,0	83,3	87,5	94,1	97,7	109,4	80,7	98,5	79,8	79,6	100,5	128,0	.	.	.	EX 3631
110,1	-15,6	-7,3	140,4	97,4	112,0	122,7	118,6	117,8	119,9	111,1	99,8	119,4	123,1	135,6	-5,8	+10,2	3651, EX 3653
146,5	+6,2	-8,8	167,5	121,7	136,9	151,2	169,2	140,5	172,3	148,7	131,3	159,6	176,9	159,4	+3,6	-9,9	3672,74
120,2	+6,5	+7,4	110,4	96,1	95,4	101,2	115,6	106,6	113,5	120,8	114,6	125,2	127,1	120,8	+7,4	-5,0	REST 36
203,2	+4,1	-10,0	265,3	159,0	208,2	219,2	247,7	199,5	230,5	199,7	169,0	240,9	248,6	248,3	-21,2	-0,1	EX 50
83,7	-4,8	-23,0	88,8	98,1	108,8	118,4	121,8	103,6	100,7	65,0	69,4	116,6	112,6	.	.	.	EX 501
229,4	+4,9	-8,8	308,9	172,4	230,1	241,3	275,3	220,5	258,9	229,2	190,8	268,1	278,4	280,7	-21,4	+0,8	EX 505
102,0	+3,2	-10,1	99,9	101,8	104,3	106,2	123,7	100,8	116,1	101,1	84,9	120,1	124,0	114,9	+3,1	-7,3	
66,3	-20,8	-22,3	70,4	79,5	80,4	79,5	90,0	75,8	90,1	64,1	62,5	72,3	77,9	71,3	-19,1	-8,5	34
123,7	+16,9	-6,7	136,4	117,6	122,7	129,5	144,5	117,4	135,8	109,9	117,1	144,2	143,0	160,8	+15,9	+12,4	EX 37
118,0	+9,4	-6,3	106,4	111,7	113,7	115,5	138,3	112,0	127,6	122,9	90,0	141,2	146,1	126,7	+6,6	-13,3	EX 38
97,3	+8,5	-9,7	97,3	95,9	101,2	103,4	120,4	94,8	107,8	94,1	75,3	122,6	124,9	.	.	.	EX 5425

FAHRZEUGE.

GP 1982	GÜTERGRUPPE	GEWICHTUNG	1983	1984	1985	VERÄND. IN O/O		1985 2.HJ	1986 1.HJ	VERÄNDERUNG IN O/O		1986 2.VJ
						1985 GEGEN 1984	1986 GEGEN 1985			1986 GEGEN 1985	1986 GEGEN 1985	
	INVESTITIONSGÜTER INSGESAMT	100	100,4	99,6	111,4	+11,8	117,0	114,8	+8,6	-1,9	120,3	
	INVESTITIONSGÜTER OHNE PERSONEN- U. KOMBINATIONSKRAFTWAGEN	88,68	95,2	94,0	102,8	+5,4	109,4	103,3	+7,4	-5,6	110,4	
EX 31	STAHLBAUERZEUGNISSE UND SCHIENENFAHRZEUGE	7,92	92,5	86,5	84,8	-2,0	93,4	79,5	+4,3	-14,9	88,0	
EX 32	MASCHINENBAUERZEUGNISSE	39,86	93,6	92,3	99,0	+7,3	106,8	99,3	+8,9	-7,0	107,5	
EX 3211	METALLBEARBEITUNGSMASCHINEN DER SPAN- ABHEBENDEN FORMUNG	3,90	82,0	78,4	88,8	+13,3	104,5	87,6	+20,0	-16,2	100,7	
EX 3212	METALLBEARBEITUNGSMASCHINEN DER SPANLOSEN FORMUNG	1,65	71,9	72,6	81,4	+12,1	88,6	84,6	+13,9	-4,5	97,8	
3213	HÜETTEN-U. WALZWERKSEINRICHTUNGEN	1,12	92,3	101,1	69,8	-31,0	85,4	79,9	+47,4	-6,4	85,6	
EX 3217	HOLZBE-U.-VERARBEITUNGSMASCHINEN	1,17	81,3	92,8	102,6	+10,6	108,4	98,8	+2,1	-8,9	101,4	
EX 3236	BAUMASCHINEN	2,86	76,4	70,4	77,5	+10,1	78,5	89,5	+16,8	+14,0	96,6	
EX 3237	BAUSTOFF-, KERAMIK-U. GLASMASCHINEN	0,90	88,7	89,7	82,4	-8,1	90,1	81,8	+9,4	-9,2	76,4	
EX 3241-44	MASCHINEN FÜR DIE LANDWIRTSCHAFT	3,57	113,7	101,0	109,2	+8,1	104,7	108,4	-4,7	+3,5	108,2	
EX 3245, 46	NAHRUNGSMITTELMASCHINEN U. MASCHINEN FÜR VERWANDTE GEBIETE DER NAHRUNGSMITTEL- HERSTELLUNG	1,67	91,7	92,1	96,2	+4,5	105,3	86,1	-1,3	-18,2	96,0	
EX 3247	VERPACKUNGSMASCHINEN	1,45	98,3	100,7	101,9	+1,2	110,3	92,9	-0,6	-15,8	101,8	
EX 3261	PAPIER-U. DRUCKEREIMASCHINEN	2,99	100,8	108,7	130,0	+19,6	135,3	127,2	+2,0	-6,0	143,2	
EX 3265, 67; EX 3269	TEXTIL-U. NAHEMASCHINEN, MASCHINEN FÜR DIE LEDER-, SCHUH-U. LEDERWARENHERSTELLUNG	2,00	85,5	102,3	118,1	+15,4	126,9	122,5	+12,1	-3,5	125,2	
REST 32	SONSTIGE MASCHINENBAUERZEUGNISSE	16,60	97,8	94,0	99,4	+5,7	109,1	99,6	+11,0	-8,7	108,5	
EX 33	STRASSENFAHRZEUGE SOWIE INVESTITIONSGÜT	24,03	111,6	104,4	123,1	+17,9	121,9	137,8	+10,9	+13,0	136,5	
3311, 12	PERSONEN-U. KOMBINATIONSKRAFTWAGEN 1)	11,32	140,9	143,9	178,5	+24,0	176,7	204,5	+13,4	+15,7	197,3	
3313, 15, 21; EX 3314	LIEFER-U. LASTKRAFTWAGEN, OMNIBUSSE U. STRASSENZUGMASCHINEN	11,46	85,2	68,3	73,1	+7,0	72,6	77,3	+5,0	+6,5	81,2	
REST 33	SONSTIGE STRASSENFAHRZEUGE	1,25	87,4	78,3	80,3	+2,6	78,6	89,6	+9,3	+14,0	92,7	
EX 36	ELEKTROTECHNISCHE INVESTITIONSGÜTER	18,57	100,3	105,1	116,6	+10,9	121,9	112,8	+1,4	-7,5	118,6	
EX 3611	ELEKTROMOTOREN U. -GENERATOREN	0,39	103,8	91,4	90,5	-1,0	103,9	65,7	-14,9	-36,8	52,6	
EX 3631	ELEKTROWERKZEUGE BIS 2 KW	0,79	100,2	102,2	97,3	-4,8	92,0	97,2	-5,3	+5,7	99,3	
3651, EX 3653	NACHRICHTENTECHNISCHE GERÄTE U. EINRICHTUNGEN	5,43	93,2	101,9	127,1	+24,7	133,4	116,6	-3,5	-12,6	121,1	
3672, 74	ELEKTRISCHE GERÄTE U. EINRICHTUNGEN ZUM MESSEN ELEKTR. U. NICHELEKTR. GRÖSSEN	1,91	106,5	124,1	145,7	+17,4	149,8	149,7	+5,7	-0,1	159,3	
REST 36	SONSTIGE ELEKTROTECHNISCHE INVESTITIONSGÜTER	7,45	103,9	104,5	106,4	+1,8	112,0	106,7	+5,9	-4,7	114,0	
EX 50	BÜROMASCHINEN: DATENVERARBEITUNGSGERÄTE U. -EINRICHTUNGEN	4,09	121,8	154,1	209,7	+36,1	242,7	214,2	+21,2	-11,7	228,0	
EX 501	BÜROMASCHINEN	0,75	86,5	84,9	101,2	+19,2	99,1	110,6	+7,0	+11,6	110,8	
EX 505	GERÄTE U. EINRICHTUNGEN FÜR DIE AUTOMATISCHE DATENVERARBEITUNG	3,34	129,5	169,2	233,5	+38,0	274,2	236,9	+22,9	-13,6	253,7	
	SONSTIGE IM INDEX ERFASSTE INVESTITIONSGÜTER	8,51	94,4	96,9	104,2	+7,5	103,5	111,0	+5,9	+7,2	115,9	
34	WASSERFAHRZEUGE	2,42	95,0	83,0	87,3	+5,2	83,2	84,8	-7,2	+1,9	88,1	
EX 37	FEINMECHANISCHE U. OPTISCHE ERZEUGNISSE	1,33	95,6	100,1	119,4	+19,3	118,7	129,8	+8,1	+9,4	133,8	
EX 38	EISEN-, BLECH-U. METALLWAREN	3,87	94,6	103,6	110,8	+6,9	112,5	122,2	+12,0	+8,6	128,5	
EX 5425	BÜROMÖBEL	0,89	90,2	101,1	98,5	-2,6	96,9	105,9	+5,7	+9,3	109,8	

1) DIE ZUORDNUNG ZUM INVESTITIONSGÜTER-BZW. VERBRAUCHSGÜTERBEREICH ERFOLGT ANNAEHERUNGSWEISE NACH DER ZULASSUNGSSTATISTIK FÜR KRAFT

FUER INVESTITIONSGUETER
*100

MAESSIGKEITEN BEREINIGT

1986 3. VJ	VERAENDERUNG IN O/O		1985 DEZ.	1986 JAN.	1986 FEB.	1986 MAERZ	1986 APRIL	1986 MAI	1986 JUNI	1986 JULI	1986 AUG.	1986 SEPT.	1986 OKT.	1986 NOV.	VERAENDERUNG IN O/O		GP 1982
	3. VJ GEGEN 1985	3. VJ GEGEN 1986													NOV. 1986 GEGEN NOV. 1985	NOV. 1986 GEGEN OKT. 1986	
106,7	+2,1	-11,3	129,7	99,0	115,8	112,9	125,4	111,5	123,9	105,4	91,0	123,6	123,6	129,5	-1,7	+4,8	
100,1	+1,4	-9,3	125,8	84,5	101,2	102,8	113,8	103,0	114,5	99,2	87,1	114,0	112,7	117,5	-1,1	+4,3	
82,4	-0,4	-6,4	116,2	67,1	72,1	73,6	86,6	85,7	91,6	81,9	74,0	91,4	96,5	97,5	-0,4	+1,0	EX 31
98,3	+2,7	-8,6	134,2	77,5	94,6	101,0	109,9	99,1	113,5	99,6	83,1	112,3	107,1	112,3	+2,4	+4,9	EX 32
103,2	+25,9	+2,5	168,4	53,8	81,3	88,5	97,3	81,8	123,0	112,1	95,3	102,3	104,8	124,9	+12,3	+19,2	EX 3211
90,0	+16,6	-8,0	130,6	86,9	67,5	89,8	88,4	92,9	112,0	97,3	71,1	101,5	88,0	118,6	+35,7	+34,8	EX 3212
61,7	-10,7	-27,9	136,9	77,4	89,9	55,5	92,0	37,3	127,5	63,0	67,4	84,7	77,0	.	.	.	3213
101,3	+4,9	-0,1	125,1	79,8	105,0	103,7	108,8	91,5	104,0	116,2	67,9	119,7	108,3	.	.	.	EX 3217
77,8	+5,6	-19,5	79,9	64,9	86,6	95,4	101,6	90,6	97,6	74,8	68,2	90,3	92,5	87,6	+5,8	-5,3	EX 3236
74,4	-6,2	-2,6	129,2	56,6	81,6	123,6	77,0	65,9	86,2	84,3	64,5	74,4	71,8	.	.	.	EX 3237
87,2	-14,5	-19,4	94,0	101,5	112,9	111,6	125,3	93,1	106,1	102,7	64,1	94,8	90,7	80,2	-20,0	-11,6	EX 3241-44
94,9	+1,3	-1,1	139,4	62,1	76,8	89,3	94,8	92,3	101,0	98,0	82,3	104,3	97,6	106,2	+0,6	+8,8	EX 3245, 46
94,0	-2,9	-7,7	161,4	61,5	97,1	93,6	103,9	83,5	117,9	98,2	76,5	107,2	104,9	.	.	.	EX 3247
122,5	-3,8	-14,5	151,2	103,7	114,1	115,5	124,8	151,9	152,9	110,1	105,8	151,7	138,9	151,1	+3,4	+8,8	EX 3261
127,0	+12,7	+1,4	153,5	101,2	129,0	129,2	139,0	124,8	111,8	147,8	88,3	144,9	134,3	139,9	+2,0	+4,2	EX 3265, 67; EX 3269
100,5	+2,4	-7,4	137,0	78,5	92,1	101,2	112,1	102,5	110,9	95,3	87,1	119,0	111,6	112,6	+0,2	+0,9	REST 32
110,7	+4,3	-18,9	116,0	138,6	150,2	128,8	147,1	124,9	137,4	106,9	90,4	134,7	141,4	149,9	-2,9	+6,0	EX 33
157,9	+5,1	-20,0	199,7	212,9	230,1	191,9	216,5	178,4	197,1	153,7	121,6	198,5	209,2	223,8	-4,1	+7,0	3311, 12
68,0	+2,3	-16,3	77,5	72,0	78,2	70,2	83,9	76,1	83,5	64,2	63,4	76,3	78,7	82,5	-1,4	+4,8	3313, 15, 21; EX 3314
74,9	+8,1	-19,2	74,1	76,6	87,4	95,3	98,4	88,1	91,7	75,3	56,5	92,9	103,2	.	.	.	REST 33
113,4	-2,8	-4,4	126,5	94,4	112,4	114,4	120,6	114,6	120,5	112,1	104,6	123,5	124,6	131,0	+1,1	+5,1	EX 36
37,9	-51,8	-27,9	138,9	40,4	94,1	102,1	56,5	55,0	46,2	32,6	27,9	53,2	63,9	.	.	.	EX 3611
84,2	+2,7	-15,2	85,6	87,7	101,0	96,8	107,8	88,4	101,7	75,1	77,5	99,9	125,7	.	.	.	EX 3631
107,9	-15,5	-10,9	140,0	94,0	119,9	122,7	120,1	123,2	119,9	107,8	96,6	119,4	118,9	137,1	-5,5	+15,3	3651, EX 3653
145,1	+4,6	-8,9	164,7	120,2	149,9	150,1	168,4	131,8	177,6	143,2	130,4	161,7	169,7	167,7	+6,0	-1,2	3672, 74
118,0	+7,4	+3,5	112,7	92,9	101,4	103,7	116,0	110,8	115,3	117,0	112,1	124,9	122,5	123,5	+8,7	+0,8	REST 36
199,8	+2,5	-12,4	263,2	155,5	226,6	218,9	247,7	203,9	232,5	191,4	168,0	239,9	239,5	257,8	-20,4	+7,6	EX 50
82,6	-3,4	-25,5	87,8	95,5	117,2	118,3	121,9	108,8	101,8	61,6	71,0	115,2	109,7	.	.	.	EX 501
225,4	+3,5	-11,2	301,6	168,6	250,6	240,9	275,3	224,7	261,1	219,8	189,3	267,2	267,9	291,3	-20,7	+8,7	EX 505
99,9	+3,0	-13,8	101,0	99,4	112,3	106,9	123,2	106,3	118,1	96,2	83,8	119,7	118,8	118,9	+3,8	+0,1	
63,9	-21,2	-27,5	72,8	78,1	85,6	80,5	88,5	84,4	91,5	59,6	61,7	70,4	74,0	74,3	-18,5	+0,4	34
121,7	+16,2	-9,0	135,7	115,6	133,2	128,6	144,3	117,0	140,0	105,3	116,4	143,5	139,2	165,6	+16,7	+19,0	EX 37
115,8	+9,3	-9,9	108,0	108,5	122,2	117,0	138,3	118,1	129,1	117,5	88,2	141,6	139,5	130,8	+7,1	-6,2	EX 38
96,0	+7,0	-12,6	95,9	93,2	110,5	102,2	120,5	98,4	110,4	89,2	76,0	122,8	119,8	.	.	.	EX 5425

FAHRZEUGE.

GP 1982	GRUPPE	GEWICHTUNG	1983	1984	1985	VERAEND. IN O/O 1985 GEGEN 1984	1985 2.HJ	1986 1.HJ	VERAENDERUNG IN O/O		1986 2.VJ
									1.HJ 1986 GEGEN 1985	2.HJ 1986 GEGEN 1985	
	VERBRAUCHSGÜTER INSGESAMT	100	94,2	95,4	96,4	+3,1	97,6	101,4	+2,3	+3,9	102,1
	VERBRAUCHSGÜTER OHNE PERSONEN- U. KOMBINATIONSKRAFTWAGEN	81,12	89,1	90,6	91,5	+1,0	92,5	93,2	+3,0	+0,8	92,0
EX 33	STRASSENFAHRZEUGE SOWEIT VERBRAUCHSGUT	19,62	114,8	114,6	125,6	+9,6	117,0	134,9	+0,5	+15,3	145,3
3311,12	PERSONEN-U. KOMBINATIONSKRAFTWAGEN 1)	18,88	116,0	115,9	127,7	+10,2	119,2	136,9	+0,5	+14,8	145,1
3371,75	KRAFTRAEDER, FAHRRRAEDER	0,74	84,7	81,8	72,6	-11,2	61,7	85,5	+2,5	+38,6	96,9
EX 36	ELEKTROTECHNISCHE VERBRAUCHSGÜTER	10,82	100,0	104,1	112,9	+8,5	113,2	123,7	+9,9	+9,3	122,5
EX 3638	HAUSHALTSKUEHLMOEBEL	0,81	102,5	102,8	105,0	+2,1	100,6	116,0	+6,0	+15,3	114,7
EX 3639	HAUSHALTSWASCHMASCHINEN U. TROCKNER	1,33	98,0	100,1	108,8	+8,7	108,5	125,6	+15,2	+15,8	127,6
EX 3638,37	SONSTIGE EL. HAUSHALTSGERAETE	3,45	89,9	96,2	101,9	+5,9	100,5	116,3	+11,5	+14,7	117,9
3661, EX 3663	RUNDFUNK-, FERNSEH-U. PHONOTECHNISCHE GERAETE	4,28	109,5	114,8	129,8	+13,1	132,9	139,4	+10,0	+4,9	135,1
REST 36	SONSTIGE ELEKTROTECHNISCHE VERBRAUCHSGÜTER	0,95	94,1	90,9	89,3	-1,8	88,1	87,3	-3,4	-0,9	82,9
EX 40	CHEMISCHE VERBRAUCHSGÜTER	6,68	113,2	120,1	127,2	+5,9	128,4	137,2	+8,9	+6,9	139,2
EX 496	SEIFEN, WASH-U. REINIGUNGSMITTEL	2,32	102,4	104,0	102,4	-1,5	102,9	105,3	+3,2	+2,3	103,9
EX 497	KOERPERPFLEGEMITTEL	2,77	111,6	119,2	121,4	+1,8	117,3	131,5	+4,8	+12,1	136,2
REST 49	SONSTIGE CHEMISCHE VERBRAUCHSGÜTER	1,59	131,7	145,0	173,4	+19,6	185,0	193,6	+19,6	+4,6	195,7
EX 625, 63-64	SCHUHE, TEXTILIEN, BEKLEIDUNG	19,43	83,7	83,7	82,0	-2,0	83,6	80,8	+0,5	-3,3	74,9
EX 625	SCHUHE	2,59	86,3	88,9	84,3	-5,2	87,7	74,1	-8,5	-15,5	68,1
EX 62	TEXTILIEN	5,64	85,5	84,7	82,7	-2,4	82,3	86,4	+3,8	+5,0	84,0
EX 6384; 6385	GARDINEN-U. DEKORATIONSTOFF	0,66	84,4	84,5	80,4	-4,9	76,7	91,2	+8,6	+18,9	91,5
EX 6386	TEPPICHE, LAEFER U. FUSSBODENBELAG AUS TEXTILEM MATERIAL	1,46	97,5	95,6	93,5	-2,2	91,3	103,7	+8,5	+13,6	103,3
EX 6392-98	WIRK-U. STRICKWAREN	3,52	80,8	80,2	78,7	-1,9	79,5	78,4	+0,6	-1,4	74,6
EX 64	BEKLEIDUNG	11,20	82,2	82,0	81,1	-1,1	83,2	79,6	+0,9	-4,3	71,8
6411,12	DAMEN-U. HERREN OBERBEKLEIDUNG	6,93	84,4	85,3	84,3	-1,2	87,3	82,1	+1,1	-6,0	70,3
REST 64	SONSTIGE BEKLEIDUNG U. VERWANDTE ERZEUGNISSE	4,27	78,6	76,7	75,9	-1,0	76,7	75,5	+0,5	-1,6	74,3
	SONSTIGE IM INDEX ERFASSTE VERBRAUCHSGÜTER	43,45	85,3	86,0	85,3	-0,8	86,4	84,4	+0,2	-2,3	84,8
EX 211	FESTE BRENNSTOFFE	0,80	82,9	92,8	97,8	+5,4	99,0	80,4	-16,7	-18,8	70,4
2213 10	MOTORENBENZIN	6,32	88,6	88,2	89,2	+1,1	90,8	81,8	-6,6	-9,9	82,3
2217 10	HEIZOEL, LEICHT	8,79	73,2	76,2	75,7	-0,7	75,8	81,0	+7,3	+6,9	78,9
3267 10	HAUSHALTSAEMASCHINEN	0,11	60,5	61,4	58,2	-5,2	54,2	61,9	-0,5	+14,2	64,0
EX 372	FOTO-, PROJEKTIONS-U. KINOTECHNISCHE GERAETE	0,46	59,5	52,4	58,3	+11,3	59,0	57,7	+0,0	-2,2	57,8
3771, EX 3773	UHREN	0,51	72,9	79,5	90,2	+13,5	101,5	84,0	+6,5	-17,2	83,6
3831, 3833 90	RAUMHEIZOEFEN, GAS-STANDHERDE	0,26	79,9	79,2	86,6	+9,3	89,7	92,0	+10,3	+2,6	88,1
REST 38	SONSTIGE EISEN-, BLECH-UND METALLWAREN	1,87	74,6	69,0	66,2	-4,1	67,4	61,0	-6,0	-9,5	60,8
391-395, EX 398	MUSIKINSTRUMENTE, SPIELWAREN, SPORTGERAETE, SCHMUCK, FUELLHALTER U. AE.	3,13	91,8	92,0	94,0	+2,2	101,9	88,4	+2,6	-13,2	91,5
511, EX 513	FEINKERAMISCHE ERZEUGNISSE	0,97	93,0	91,1	90,6	-0,5	90,1	87,2	-4,4	-3,2	87,0
EX 5221	KONSERVEN-U. WIRTSCHAFTSGLAS	0,76	88,9	93,2	96,6	+3,6	100,1	92,7	-0,3	-7,4	95,5
EX 542	MOEBEL	9,90	81,9	79,2	72,3	-8,7	70,0	72,6	-2,6	+3,7	74,2
EX 56	PAPIER-U. PAPPEWAREN	2,63	116,2	122,2	129,1	+5,6	129,4	134,7	+4,5	+4,1	135,7
57	DRUCKEREI ERZEUGNISSE, VERVIELFAELTIGUNGEN	6,11	94,4	98,7	99,6	+0,9	102,6	98,4	+1,8	-4,1	100,1
EX 621	LEDERWAREN	1,13	78,8	76,6	73,7	-3,8	77,6	70,9	+1,4	-8,6	68,6

1) DIE ZUORDNUNG ZUM INVESTITIONSGÜTER-BZW. VERBRAUCHSGÜTERBEREICH ERFOLGT ANNAEHERUNGSWEISE NACH DER ZULASSUNGSSTATISTIK FUER KRAFT

FUER VERBRAUCHSGUETER
*100

MONATLICH

1986 3. VJ	VERAENDERUNG IN O/O		1985 DEZ.	1986 JAN.	1986 FEB.	1986 MAERZ	1986 APRIL	1986 MAI	1986 JUNI	1986 JULI	1986 AUG.	1986 SEPT.	1986 OKT.	1986 NOV.	VERAENDERUNG IN O/O		GP 1982
	GEGEN 3. VJ 1985	GEGEN 2. VJ 1986													NOV. 1986 GEGEN NOV. 1985	OKT. 1986 GEGEN OKT. 1985	
95,4	+2,4	-6,6	86,9	102,1	100,6	99,5	111,4	92,8	102,0	97,0	78,5	110,6	115,7	107,6	+2,1	-7,0	
90,5	+2,3	-1,6	84,5	94,5	93,7	94,6	99,3	84,5	92,3	91,8	76,1	103,6	109,0	99,2	+1,6	-9,0	
114,5	+3,2	-20,1	95,0	131,7	128,5	119,4	161,6	126,7	141,5	117,9	87,5	138,0	141,6	140,4	+3,2	-0,8	EX 33
116,4	+3,1	-19,8	96,8	134,6	130,7	120,7	163,6	128,4	143,4	119,5	88,9	140,8	144,5	143,3	+3,1	-0,8	3311,12
65,4	+2,5	-32,5	48,8	59,9	73,3	88,8	113,1	83,1	94,5	77,6	50,5	68,0	67,4	64,8	+4,0	-3,9	3371,75
111,6	+15,3	-8,9	104,2	123,0	128,0	123,3	132,3	107,6	127,7	105,3	77,8	151,8	178,3	155,0	+13,2	-13,1	EX 36
103,6	+13,6	-9,7	85,2	112,2	126,5	113,0	126,6	92,8	124,6	104,6	61,6	144,5	156,5	.	.	.	EX 3638
93,8	+3,5	-26,5	97,2	131,5	122,3	116,7	141,0	117,1	124,7	97,0	43,1	141,2	156,5	.	.	.	EX 3639
103,1	+12,6	-12,6	87,4	113,4	111,7	113,1	134,0	99,5	120,1	109,1	62,1	138,1	146,6	122,9	+8,6	-16,2	EX 3635,37
133,0	+23,5	-1,6	128,6	136,8	150,4	143,6	137,9	121,3	146,1	112,1	107,2	179,6	228,9	201,8	+19,3	-11,8	3661, EX 3663
78,2	-2,0	-5,7	81,3	92,8	95,1	87,4	93,9	74,9	79,8	72,5	65,2	96,9	114,9	105,2	+3,4	-8,4	REST 36
130,0	+3,6	-6,6	107,0	140,5	135,0	130,4	152,0	120,5	145,0	141,6	113,7	134,6	149,6	129,7	-3,6	-13,3	EX 40
98,2	-3,8	-5,5	83,8	114,2	107,3	96,6	115,2	91,7	104,8	106,3	89,8	98,6	118,3	105,2	-0,6	-11,1	EX 496
128,5	+9,6	-5,7	96,5	134,2	122,6	123,8	147,6	109,6	151,4	141,1	114,8	129,7	140,6	124,7	+1,9	-11,3	EX 497
178,6	+2,8	-8,7	158,8	189,8	197,0	187,9	213,1	181,4	192,5	193,7	146,5	195,5	210,9	173,9	-11,9	-17,5	REST 49
83,9	-0,8	+12,0	88,1	86,0	86,2	88,1	87,0	63,9	73,7	82,7	68,5	100,6	95,3	81,2	-1,5	-14,8	EX 625, 63-64
85,9	-7,0	+26,1	62,0	81,0	79,6	79,3	78,0	63,8	62,6	66,1	89,8	101,7	91,7	73,9	-8,5	-19,4	EX 625
81,0	+2,9	-3,6	69,2	88,1	88,3	90,1	95,7	71,5	84,8	82,2	60,7	100,2	101,6	88,5	+1,0	-12,9	EX 63
78,6	+18,0	-14,1	72,6	85,8	95,1	91,9	103,2	79,1	92,3	93,4	48,0	94,3	103,9	92,6	+8,5	-10,9	EX 6384; 6385
89,7	+1,2	-13,2	76,0	107,8	103,6	100,9	119,6	88,2	102,1	84,8	77,4	107,0	114,2	.	.	.	EX 6386
77,9	+1,4	+4,4	65,7	80,3	80,7	85,4	84,4	63,2	76,2	79,1	56,1	98,6	95,9	84,1	-0,5	-12,3	EX 6392-98
85,0	-0,8	+18,4	69,0	86,2	86,7	89,2	84,7	60,0	70,8	86,8	67,6	100,6	93,0	79,2	-1,1	-14,8	EX 64
92,4	-2,2	+31,4	68,2	92,7	93,9	95,1	85,8	56,5	68,7	95,8	76,5	105,0	89,5	73,8	-6,6	-17,5	6411,12
72,9	+1,8	-1,9	70,3	75,6	74,9	79,6	83,0	65,7	74,1	72,4	53,0	93,4	98,8	88,0	+7,4	-10,9	REST 64
82,6	-0,5	-2,6	84,2	84,7	82,5	84,9	88,3	82,5	83,7	85,1	73,8	88,8	92,4	89,3	-0,2	-3,4	
81,4	-17,1	+15,6	90,3	108,5	81,0	81,5	70,5	66,1	74,6	83,0	75,6	85,6	101,2	87,9	-15,2	-13,1	EX 211
89,6	-1,5	+8,9	90,2	82,7	77,7	83,4	73,6	90,0	83,3	93,1	93,1	82,5	80,5	89,9	+1,2	+11,7	2213 10
74,2	-4,1	-6,0	80,8	87,5	82,4	79,0	77,2	86,5	73,1	79,7	76,5	66,4	57,2	66,8	-7,2	+16,8	2217 10
51,2	+6,0	-20,0	47,1	54,1	61,0	64,3	71,5	51,4	69,0	46,2	39,6	67,9	65,6	.	.	.	3267 10
50,5	-3,3	-12,6	50,0	58,4	56,2	58,4	67,8	50,0	55,6	47,8	40,1	63,6	69,4	.	.	.	EX 372
81,5	-5,5	-2,5	89,4	79,3	84,3	89,7	91,1	74,3	85,3	71,5	62,2	110,9	115,6	.	.	.	3771, EX 3773
85,5	+12,5	+3,0	73,8	94,9	98,2	94,6	98,2	77,5	88,7	56,2	78,8	121,4	119,4	.	.	.	3831, 3833 90
55,8	-10,0	-8,2	58,0	62,6	60,2	60,6	69,8	54,2	58,3	51,7	46,2	69,6	75,3	70,5	-8,0	-6,4	REST 38
92,6	+0,4	+1,2	98,4	82,7	81,1	91,8	101,9	80,6	92,1	93,4	75,1	109,4	129,8	.	.	.	391-395, EX 398
86,3	-0,8	-0,8	79,3	85,9	86,9	87,6	93,4	83,7	83,9	84,8	79,9	94,1	100,0	91,2	-3,8	-8,8	511, EX 513
94,3	-8,0	-1,3	85,2	91,5	88,1	89,9	100,7	88,0	97,9	99,8	83,7	99,4	103,5	.	.	.	EX 5221
65,2	+1,4	-12,1	66,0	66,8	71,8	74,5	82,7	66,3	73,5	70,7	41,3	83,6	87,9	80,2	+4,4	-8,8	EX 542
133,2	+4,8	-1,8	115,1	142,4	129,7	128,6	142,2	126,6	138,4	135,8	121,5	142,2	153,4	138,6	+5,3	-9,6	EX 56
99,3	+3,1	-0,8	106,2	97,4	93,2	99,2	106,0	94,9	99,4	98,8	93,9	105,1	117,5	.	.	.	57
73,4	+1,9	+7,0	66,5	69,5	75,1	75,0	78,4	57,9	69,5	72,2	59,4	88,7	95,5	.	.	.	EX 621

FAHRZEUGE.

GP 1982	GÜTERGRUPPE	GEWICHTUNG	1983	1984	1985	VERÄND. IN O/O 1985 GEGEN 1984	1985 2.HJ	1986 1.HJ	VERÄNDERUNG IN O/O		1986 2.VJ
									1.HJ 1986 GEGEN 1.HJ 1985	1.HJ 1986 GEGEN 2.HJ 1985	
	VERBRAUCHSGÜTER INSGESAMT	100	94,2	95,4	98,9	+3,7	96,8	103,9	+2,9	+7,3	104,9
	VERBRAUCHSGÜTER OHNE PERSONEN- U. KOMBINATIONSKRAFTWAGEN	81,12	89,2	90,6	92,0	+1,5	91,8	95,3	+3,4	+3,6	94,3
EX 33	STRASSENFAHRZEUGE SOWEIT VERBRAUCHSGÜT	19,62	114,7	114,5	126,2	+10,2	115,8	138,7	+1,5	+19,8	148,6
3311,12	PERSONEN-U. KOMBINATIONSKRAFTWAGEN 1)	18,88	115,9	115,7	128,3	+10,9	118,0	140,7	+1,4	+19,2	150,5
3371,75	KRAFTRAEDER, FAHRRRAEDER	0,74	84,4	81,9	73,2	-10,6	60,7	88,0	+2,8	+45,0	100,5
EX 36	ELEKTROTECHNISCHE VERBRAUCHSGÜTER	10,82	99,8	104,2	113,6	+9,0	112,1	126,9	+10,2	+13,2	126,1
EX 3638	HAUSHALTSKUEHLMOEBEL	0,81	102,3	102,7	105,7	+2,9	100,6	119,2	+7,7	+18,5	118,9
EX 3639	HAUSHALTSWASCHMASCHINEN U. TROCKNER	1,33	98,0	100,2	109,1	+8,9	107,0	128,4	+15,5	+20,0	129,7
EX 3635,37	SONSTIGE EL. HAUSHALTSGERAETE	3,45	89,8	96,3	102,7	+6,6	99,5	118,4	+11,7	+19,0	121,3
3661, EX 3663	RUNDFUNK-, FERNSEH-U. PHONOTECHNISCHE GERAETE	4,28	109,2	115,0	130,7	+13,7	131,5	143,2	+10,3	+8,9	139,6
REST 36	SONSTIGE ELEKTROTECHNISCHE VERBRAUCHSGÜTER	0,95	94,1	90,9	85,7	-1,3	87,6	88,9	-3,1	+1,5	83,9
EX 40	CHEMISCHE VERBRAUCHSGÜTER	6,68	113,2	120,0	127,7	+6,4	127,4	140,2	+9,4	+10,0	142,2
EX 496	SEIFEN, WASH-U. REINIGUNGSMITTEL	2,32	102,3	103,9	102,9	-1,0	101,3	108,7	+3,9	+7,3	108,7
EX 497	KOERPERPFLEGE MITTEL	2,77	111,7	119,1	121,9	+2,4	116,9	133,5	+5,2	+14,2	137,2
REST 49	SONSTIGE CHEMISCHE VERBRAUCHSGÜTER	1,59	131,5	144,9	174,1	+20,2	183,8	197,4	+20,1	+7,4	199,4
EX 625, 63-64	SCHUHE, TEXTILIEN, BEKLEIDUNG	19,43	83,7	83,7	82,5	-1,4	82,8	82,9	+0,9	+0,1	77,1
EX 625	SCHUHE	2,59	86,1	86,8	85,0	-4,3	86,8	76,1	-8,5	-12,3	70,1
EX 63	TEXTILIEN	5,64	85,5	84,8	83,2	-1,9	81,9	88,4	+4,5	+7,9	85,9
EX 6384:6385	GARDINEN-U. DEKORATIONSSTOFF	0,66	84,4	84,5	80,8	-4,4	75,9	93,3	+8,9	+22,9	93,7
EX 6386	TEPPICHE, LAEFER U. FUSSBODENBELAG AUS TEXTILEM MATERIAL	1,46	97,4	95,9	94,0	-2,0	91,3	106,0	+9,6	+16,1	105,5
EX 6392-98	WIRK-U. STRICKWAREN	3,52	80,8	80,3	79,2	-1,4	79,1	80,2	+1,1	+1,4	76,4
EX 64	BEKLEIDUNG	11,20	82,2	82,0	81,6	-0,5	82,4	81,7	+1,1	-0,8	74,3
6411,12	DAMEN-U. HERREN OBERBEKLEIDUNG	6,93	84,4	85,3	84,8	-0,6	86,3	84,5	+1,4	-2,1	73,0
REST 64	SONSTIGE BEKLEIDUNG U. VERWANDTE ERZEUGNISSE	4,27	78,7	76,6	76,3	-0,4	76,0	77,3	+0,9	+1,7	76,3
	SONSTIGE IM INDEX ERFASSTE VERBRAUCHSGÜTER	43,45	85,4	86,0	85,7	-0,3	85,9	86,2	+0,7	+0,3	86,5
EX 211	FESTE BRENNSTOFFE	0,50	82,7	92,6	98,3	+6,2	98,1	82,4	-16,3	-16,0	73,4
2213 10	MOTORENBENZIN	6,32	88,9	88,3	89,4	+1,2	90,6	82,1	-6,8	-9,4	81,2
2217 10	HEIZOEL, LEICHT	8,79	73,6	76,2	76,0	-0,3	75,7	82,3	+8,0	+8,7	80,2
3267 10	HAUSHALTSNAEHMASCHINEN	0,11	60,4	61,2	58,8	-3,9	53,4	63,8	-0,6	+19,5	66,6
EX 372	FOTO-, PROJEKTIONS-U. KINOTECHNISCHE GERAETE	0,46	99,2	92,3	98,6	+12,0	98,8	98,6	+0,2	-0,3	98,5
3771, EX 3773	UHREN	0,51	72,9	79,7	90,6	+13,7	101,2	85,3	+6,5	-15,7	84,1
3831, 3833 90	RAUMHEIZOEFEN, GAS-STANDHERDE	0,26	80,1	79,2	86,7	+9,5	89,7	93,3	+11,5	+4,0	88,1
REST 38	SONSTIGE EISEN-, BLECH-UND METALLWAREN	1,87	74,8	69,0	66,6	-3,5	67,1	62,0	-6,1	-7,6	61,6
391-395, EX 398	MUSIKINSTRUMENTE, SPIELWAREN, SPORTGERAETE, SCHMUCK, FUELLHALTER U. AE.	3,13	91,5	91,9	94,5	+2,8	100,8	90,9	+3,1	-9,8	94,8
511, EX 513	FEINKERAMISCHE ERZEUGNISSE	0,97	93,0	90,9	91,1	+0,2	89,0	89,3	-4,3	+0,3	89,5
EX 5221	KONSERVEN-U. WIRTSCHAFTSGLAS	0,76	89,2	93,0	97,1	+4,4	99,7	95,0	+0,5	-4,7	98,5
EX 542	MOEBEL	9,90	82,0	79,2	72,9	-8,0	69,4	74,7	-2,1	+7,6	76,7
EX 56	PAPIER-U. PAPPEWAREN	2,63	116,0	122,2	129,9	+6,3	128,1	138,4	+5,0	+8,0	139,9
87	DRUCKEREIERZEUGNISSE, Vervielfaeltigungen	6,11	94,4	98,5	100,1	+1,6	101,8	100,2	+1,9	-1,6	102,0
EX 621	LEDERWAREN	1,13	79,0	76,6	74,1	-3,3	76,9	72,8	+2,1	-5,3	70,8

1) DIE ZUORDNUNG ZUM INVESTITIONSGÜTER-BZW. VERBRAUCHSGÜTERBEREICH ERFOHLT ANNAEHERUNGSWEISE NACH DER ZULASSUNGSSTATISTIK FUER KRAFT

1986 3.VU GEGEN 1986 3.VU IN O/ VERAENDERUNG	1985 DEZ.	1986 JAN.	1986 FEB.	1986 MAERZ	1986 APRIL	1986 MAI	1986 JUNI	1986 JULI	1986 AUG.	1986 SEPT.	1986 OKT.	1986 NOV.	1985 NOV. GEGEN 1986 NOV. GEGEN 1986 OCT. GEGEN 1986 NOV. GEGEN 1986 OCT.
	93.0	+2.0	-11.3	89.6	99.9	107.9	100.7	110.1	99.8	104.7	91.5	77.4	110.0
	111.1	+2.4	-25.2	99.2	128.4	137.8	120.3	160.5	139.0	146.2	110.1	85.3	137.8
	113.0	+2.4	-24.9	101.2	131.2	140.2	121.8	162.4	140.8	148.2	111.6	86.6	140.7
	63.0	+2.3	-37.3	50.9	58.4	78.1	89.9	112.2	93.4	95.8	72.6	50.5	65.9
	108.2	+14.9	-14.2	108.8	120.4	136.8	125.9	129.4	116.8	132.2	97.7	77.4	149.6
	100.8	+11.3	-15.2	87.9	110.7	137.0	111.0	125.9	102.8	127.9	98.3	98.1	145.1
	91.0	+2.8	-29.8	95.7	128.3	132.1	120.6	139.6	121.7	127.9	91.7	43.7	137.7
	99.9	+12.4	-18.0	93.9	111.2	118.1	117.2	130.7	109.0	124.2	101.8	60.8	135.9
	128.8	+23.3	-7.7	135.0	134.1	160.8	145.6	133.7	132.9	182.3	102.5	107.2	176.8
	77.4	-2.0	-7.7	81.2	89.8	103.0	88.5	93.8	77.2	80.8	69.1	68.6	97.4
	126.9	+3.1	-10.8	109.5	137.8	144.9	131.7	151.1	147.3	135.2	111.3	134.3	143.3
	94.2	-4.4	-13.3	89.5	112.0	113.4	100.8	112.7	104.6	108.9	98.8	88.6	95.1
	126.7	+9.0	-7.7	96.0	131.4	132.8	125.1	147.6	111.6	152.8	112.7	131.3	134.4
	179.0	+2.3	-12.2	162.1	186.6	211.7	188.0	212.8	191.0	194.3	186.3	141.8	196.8
	81.9	-1.0	-6.2	70.8	84.2	92.3	89.6	88.6	70.3	75.8	77.9	68.1	99.6
	83.7	-6.7	+19.4	65.7	79.4	84.5	82.4	78.8	70.8	63.7	61.4	88.7	101.0
	79.2	+2.1	-7.8	71.1	86.0	95.2	91.2	94.3	76.0	87.5	77.3	60.9	99.5
	76.9	+17.2	-17.9	72.2	82.8	103.2	92.6	102.7	84.2	94.2	88.4	49.8	92.9
	87.8	+0.0	-16.8	79.0	104.8	111.9	102.8	117.8	93.0	106.0	78.9	77.9	106.6
	76.1	+0.7	-0.4	67.5	78.9	86.8	86.1	83.1	67.8	78.6	74.6	85.9	97.7
	82.8	-1.0	+11.4	71.9	84.3	92.6	90.4	83.5	67.3	72.2	82.0	67.0	99.3
	90.2	-2.1	+23.6	70.8	90.5	100.5	96.7	84.5	65.1	69.5	90.6	76.2	103.7
	70.8	+1.4	-7.2	73.6	74.2	79.9	80.4	81.7	70.8	76.8	68.0	52.2	92.3
	80.7	-1.1	-6.7	85.8	83.0	88.5	85.9	87.2	86.7	85.6	80.8	72.8	88.6
	79.0	-17.5	+7.6	94.6	105.7	85.8	82.7	68.9	74.2	77.0	78.3	74.2	84.6
	89.4	-1.8	+10.1	86.1	81.9	85.1	82.3	74.3	85.9	83.3	91.5	92.5	84.2
	72.3	-5.6	-9.9	82.7	87.2	88.7	77.4	76.2	89.3	78.1	76.4	74.0	66.6
	49.7	-7.6	-25.4	50.4	52.6	64.4	65.6	70.9	59.2	69.8	43.0	38.7	67.5
	49.4	-3.5	-15.6	52.7	58.3	60.2	57.5	66.8	61.8	66.9	45.0	38.8	64.8
	80.8	-8.7	-3.9	89.1	78.2	91.3	89.7	90.7	75.2	86.5	68.8	62.0	111.7
	84.8	+10.1	-3.7	69.4	94.3	108.0	92.8	98.2	75.3	90.9	94.1	78.7	121.6
	55.0	-10.3	-10.7	58.7	61.0	64.7	61.7	69.2	56.2	59.4	49.1	46.0	70.0
	90.0	+0.4	-5.1	102.2	80.6	86.0	94.3	99.9	89.1	95.3	87.3	74.7	108.0
	84.0	-0.4	-6.1	83.5	83.6	94.4	89.2	92.3	90.3	88.8	80.2	78.3	93.5
	92.5	-8.3	-6.1	87.3	89.6	94.1	90.6	100.7	95.7	99.0	95.6	82.1	99.9
	63.3	+1.0	-17.5	68.4	64.3	76.6	77.4	81.2	73.4	75.4	68.7	41.5	82.7
	128.4	+4.1	-8.2	121.3	139.2	137.9	133.9	138.2	138.1	143.3	126.5	119.6	139.0
	97.3	-3.1	-4.6	108.8	94.8	100.0	100.7	105.1	99.5	101.5	93.8	92.8	105.4
	71.8	+1.6	+1.0	69.0	67.6	80.2	76.7	77.5	62.9	62.9	72.0	67.9	58.8

FAHRZEUGE:

391-395	90.0	+0.4	-5.1	102.2	80.6	86.0	94.3	99.9	89.1	95.3	87.3	74.7	108.0
EX 398	-2.8	-0.6	0.1	EX 813	84.0	-0.4	-6.1	83.5	83.6	94.4	89.2	92.3	90.3
EX 5221	92.5	-8.3	-6.1	87.3	89.6	94.1	90.6	100.7	95.7	99.0	95.6	82.1	99.9
EX 542	63.3	+1.0	-17.5	68.4	64.3	76.6	77.4	81.2	73.4	75.4	68.7	41.5	82.7
EX 56	128.4	+4.1	-8.2	121.3	139.2	137.9	133.9	138.2	138.1	143.3	126.5	119.6	139.0
EX 57	97.3	-3.1	-4.6	108.8	94.8	100.0	100.7	105.1	99.5	101.5	93.8	92.8	105.4
EX 621	71.8	+1.6	+1.0	69.0	67.6	80.2	76.7	77.5	62.9	62.9	72.0	67.9	58.8

3 Produktionsindex für das Baugewerbe, Bauhauptgewerbe und Ausbaugewerbe
1980 = 100

Nr. der Systematik ¹⁾ Gewichtung Jahr Halbjahr Vierteljahr	Baugewerbe												
	insgesamt	Hochbauleistungen ²⁾	Tiefbauleistungen ³⁾	Bauhauptgewerbe ⁴⁾			Ausbaugewerbe						
				zusammen	Hochbauleistungen	Tiefbauleistungen	zusammen	Klempnerei, Gas- und Wasserinstallation	Installation von Heizungsanlagen ⁵⁾	Elektroinstallation	Glasergerbe	Maler- und Lackierergewerbe, Tapetenkleberei	Übriges Ausbaugewerbe
Systematik-Nr.	72-77			72-75			76-77	7610	7640	7670	7731	7734,37	
Gewichtung	100	71,64	28,36	72,16	43,80	28,36	27,84	4,12	5,95	5,86	0,84	6,43	4,64
	kalendermonatlich												
1981	93,2	94,3	90,4	92,9	94,5	90,4	94,1	94,8	94,5	94,1	92,7	95,6	91,1
1982	88,4	87,9	89,6	88,3	87,4	89,6	88,6	90,5	85,6	89,0	82,6	93,3	85,1
1983	88,7	88,4	89,6	88,9	88,5	89,6	88,3	87,0	86,3	90,2	82,4	91,0	87,2
1984	89,3	88,8	90,3	89,4	88,8	90,3	88,9	85,7	86,6	91,0	82,1	92,5	88,1
1985	84,0	81,3	90,9	82,7	77,3	90,9	87,5	83,4	84,3	92,2	79,8	93,5	82,5
1981 1. Hj	86,6	87,7	83,7	88,5	91,5	83,7	81,8	80,6	82,7	83,0	82,2	81,4	80,7
2. Hj	99,8	101,0	97,0	97,3	97,5	97,0	106,4	109,0	106,4	105,2	103,1	109,9	101,4
1982 1. Hj	79,8	79,9	79,4	81,4	82,6	79,4	75,7	77,0	73,7	77,8	71,9	76,7	73,5
2. Hj	97,0	95,9	99,9	95,2	92,2	99,9	101,7	104,0	97,6	100,3	93,2	110,0	96,8
1983 1. Hj	80,4	81,2	78,5	80,4	81,6	78,5	80,5	78,3	78,7	83,6	76,1	80,7	81,2
2. Hj	97,2	95,7	100,8	97,5	95,4	100,8	96,3	95,7	94,0	96,8	88,7	101,3	93,3
1984 1. Hj	80,6	81,6	78,2	82,6	85,5	78,2	75,6	72,2	73,4	79,1	69,4	76,1	77,4
2. Hj	97,9	96,0	102,5	96,2	92,1	102,5	102,2	99,2	99,9	102,9	94,9	108,9	98,9
1985 1. Hj	71,4	70,1	74,6	70,4	67,7	74,6	73,9	70,1	71,3	79,8	67,9	75,5	72,1
2. Hj	96,7	92,5	107,3	95,0	87,0	107,3	101,1	96,8	97,3	104,5	91,6	111,6	92,9
1986 1. Hj	72,1	69,2	79,6	72,0	67,2	79,6	72,5	70,5	67,4	80,9	65,5	73,9	69,3
1981 1. Vj	70,8	74,2	62,0	69,2	73,8	62,0	75,0	72,5	79,7	78,9	75,7	70,2	72,5
2. Vj	102,4	101,2	105,4	107,7	109,2	105,4	88,6	88,7	85,7	87,0	88,7	92,5	88,9
3. Vj	102,2	100,9	105,7	105,4	105,3	105,7	94,1	95,8	92,6	89,6	92,1	101,0	90,7
4. Vj	97,3	101,0	88,3	89,1	89,7	88,3	118,7	122,1	120,1	120,7	114,1	118,7	112,1
1982 1. Vj	65,1	67,8	58,2	63,6	67,1	58,2	69,0	69,6	70,1	73,8	64,6	66,0	66,1
2. Vj	94,4	91,9	100,6	99,1	98,1	100,6	82,2	84,3	77,3	81,7	79,2	87,3	80,9
3. Vj	96,5	93,4	104,3	99,3	96,0	104,3	89,2	90,3	85,6	85,9	81,1	98,8	85,3
4. Vj	97,6	98,4	95,4	91,2	88,4	95,4	114,2	117,7	109,5	114,7	105,3	121,2	108,2
1983 1. Vj	64,1	66,9	57,2	62,3	65,6	57,2	68,8	65,5	69,5	74,6	66,2	66,5	67,4
2. Vj	96,7	95,5	99,7	98,5	97,7	99,7	92,0	91,0	87,8	92,6	86,0	94,8	95,0
3. Vj	97,4	93,1	108,1	103,6	100,6	108,1	81,3	78,4	79,0	80,4	72,3	88,1	79,9
4. Vj	96,9	98,3	93,5	91,4	90,1	93,5	111,2	112,9	108,9	113,2	105,1	114,4	106,6
1984 1. Vj	67,9	71,2	59,4	67,2	72,2	59,4	69,7	65,6	71,4	74,8	65,9	66,1	70,4
2. Vj	93,4	92,0	96,9	98,0	98,7	96,9	81,4	78,8	75,4	83,3	72,9	86,0	84,3
3. Vj	97,1	94,0	105,0	100,2	97,1	105,0	89,1	85,0	85,2	87,4	81,0	97,9	89,1
4. Vj	98,6	98,1	100,0	92,2	87,2	100,0	115,3	113,4	114,5	118,4	108,7	119,9	108,7
1985 1. Vj	53,4	55,9	46,8	48,1	48,8	46,8	67,1	63,8	67,3	75,0	60,8	63,7	65,9
2. Vj	89,4	84,2	102,4	92,8	86,5	102,4	80,6	76,3	75,3	84,6	75,0	87,2	78,3
3. Vj	98,2	91,8	114,2	101,2	92,8	114,2	90,3	84,3	85,9	91,9	80,9	101,9	85,0
4. Vj	95,2	93,1	100,3	88,7	81,2	100,3	111,9	109,2	108,6	117,1	102,3	121,3	100,8
1986 1. Vj	53,4	55,0	49,3	49,2	49,1	49,3	64,2	61,8	61,2	75,3	58,3	61,2	61,4
2. Vj	90,9	83,4	109,9	94,9	85,2	109,9	80,6	79,1	73,5	86,4	72,7	86,5	77,2
3. Vj	97,8	90,1	117,0	100,8	90,3	117,0	89,9	85,2	82,9	91,2	80,3	102,5	85,6

1) Systematik der Wirtschaftszweige, Ausgabe 1979, Fassung für die Statistik im Produzierenden Gewerbe (SYPRO).
2) Hochbauleistungen im Bauhauptgewerbe einschl. Ausbaugewerbe.
3) Entspricht den Tiefbauleistungen im Bauhauptgewerbe.

4) Index der Nettoproduktion für Unternehmen.
5) Einschl. Installation von Lüftungs-, Klima- und gesundheitstechnischen Anlagen.

3 Produktionsindex für das Baugewerbe, Bauhauptgewerbe und Ausbaugewerbe
1980 = 100

Nr. der Systematik 1) Gewichtung Jahr Halbjahr Vierteljahr	Baugewerbe												
	insgesamt	Hochbauleistungen 2)	Tiefbauleistungen 3)	Bauhauptgewerbe 4)			Ausbaugewerbe						
				zusammen	Hochbauleistungen	Tiefbauleistungen	zusammen	Klempnerei, Gas- und Wasserinstallation	Installation von Heizungsanlagen 5)	Elektroinstallation	Glaser-gewerbe	Maler- und Lackierergewerbe, Tapetenkleberei	Übriges Ausbaugewerbe
Systematik-Nr.	72-77			72-75			76-77	7610	7640	7670	7731	7734,37	
Gewichtung	100	71,64	28,36	72,16	43,80	28,36	27,84	4,12	5,95	5,86	0,84	6,43	4,64
	von Kalenderunregelmäßigkeiten bereinigt												
1981	93,3	94,4	90,5	93,0	94,6	90,5	94,1	94,8	94,5	94,1	92,7	95,6	91,1
1982	88,2	87,7	89,5	88,2	87,4	89,5	88,3	90,1	85,3	88,6	82,3	92,9	84,8
1983	88,6	88,3	89,4	88,7	88,3	89,4	88,3	87,0	86,3	90,2	82,4	91,0	87,2
1984	89,1	88,8	90,0	89,1	88,6	90,0	89,2	86,0	86,9	91,4	82,4	92,9	88,5
1985	84,2	81,6	90,9	82,7	77,4	90,9	88,2	84,1	85,0	92,9	80,4	94,3	83,2
1981 1. Hj	88,6	89,9	85,3	90,0	93,1	85,3	84,9	83,6	85,8	86,1	85,3	84,5	83,7
2. Hj	97,9	98,7	95,7	96,0	96,2	95,7	102,7	105,2	102,7	101,5	99,5	106,1	97,9
1982 1. Hj	81,9	82,1	81,4	83,4	84,8	81,4	77,8	79,2	75,8	80,1	74,0	78,9	75,6
2. Hj	94,9	93,2	97,7	93,0	90,0	97,7	98,2	100,4	94,2	96,8	89,9	106,2	93,4
1983 1. Hj	81,8	82,7	79,8	81,7	83,0	79,8	82,1	79,9	80,3	85,3	77,7	82,4	82,9
2. Hj	95,3	93,8	99,0	95,6	93,5	99,0	94,4	93,8	92,1	94,9	87,0	99,3	91,5
1984 1. Hj	81,3	82,4	78,7	83,2	86,1	78,7	76,5	73,1	74,3	80,1	70,2	77,0	78,3
2. Hj	97,0	95,3	101,3	95,1	91,1	101,3	101,8	98,8	99,5	102,5	94,5	108,5	98,5
1985 1. Hj	73,5	72,2	76,7	72,5	69,8	76,7	76,1	72,1	73,4	82,1	69,9	77,7	74,2
2. Hj	94,9	90,8	105,1	92,9	85,0	105,1	99,9	95,6	96,1	103,3	90,5	110,3	91,8
1986 1. Hj	74,0	71,2	81,1	73,6	68,7	81,1	75,2	73,1	69,9	83,9	68,0	76,7	71,9
1981 1. Vj	70,9	74,5	61,9	69,2	74,0	61,9	75,3	72,8	80,0	79,2	76,0	70,5	72,8
2. Vj	106,4	105,5	108,6	110,7	112,1	108,6	95,1	95,2	92,0	93,4	95,2	99,3	95,4
3. Vj	99,5	97,8	103,9	103,7	103,6	103,9	88,7	90,4	87,3	84,5	86,9	95,3	85,5
4. Vj	96,4	99,9	87,5	88,3	88,8	87,5	117,3	120,6	118,7	119,3	112,7	117,3	110,8
1982 1. Vj	65,4	68,2	58,3	63,9	67,5	58,3	69,3	69,9	70,4	74,1	64,9	66,3	66,4
2. Vj	98,4	96,1	104,4	102,9	102,0	104,4	86,8	88,9	81,6	86,2	83,6	92,1	85,4
3. Vj	93,1	89,7	101,6	96,5	93,2	101,6	84,2	85,2	80,7	81,0	76,5	93,2	80,5
4. Vj	96,1	96,9	93,8	89,6	86,8	93,8	112,8	116,3	108,2	113,3	104,0	119,8	106,9
1983 1. Vj	63,1	65,9	56,1	61,2	64,6	56,1	68,0	64,7	68,7	73,7	65,4	65,7	66,6
2. Vj	100,9	99,7	103,4	102,3	101,4	103,4	97,1	96,0	92,6	97,7	90,7	100,0	100,2
3. Vj	94,2	89,9	105,2	100,5	97,6	105,2	77,8	75,1	75,7	77,0	69,2	84,4	76,5
4. Vj	96,5	98,0	92,8	90,7	89,4	92,8	111,6	113,4	109,3	113,7	105,5	114,9	107,0
1984 1. Vj	66,4	69,7	58,1	65,8	70,9	58,1	67,8	63,8	69,4	72,8	64,1	64,3	68,5
2. Vj	96,4	95,3	99,4	100,5	101,3	99,4	85,9	83,1	79,6	87,9	76,9	90,7	88,9
3. Vj	95,5	92,2	103,7	98,9	95,7	103,7	86,7	82,7	82,9	85,0	78,8	95,2	86,7
4. Vj	98,6	98,5	98,8	91,3	86,4	98,8	117,6	115,7	116,8	120,8	110,9	122,4	110,9
1985 1. Vj	52,9	55,4	46,5	47,7	48,5	46,5	66,3	63,0	66,5	74,1	60,1	62,9	65,1
2. Vj	94,3	89,3	106,9	97,3	91,1	106,9	86,6	81,9	80,8	90,8	80,5	93,6	84,0
3. Vj	94,7	88,3	110,9	97,9	89,5	110,9	86,5	80,7	82,3	88,0	77,5	97,6	81,4
4. Vj	95,2	93,7	99,3	87,9	80,6	99,3	114,2	111,4	110,8	119,5	104,4	123,8	102,9
1986 1. Vj	54,6	56,4	49,9	49,9	49,9	49,9	66,6	64,1	63,5	78,1	60,5	63,5	63,7
2. Vj	93,5	86,0	112,3	97,3	87,5	112,3	83,7	82,1	76,3	89,6	75,4	89,7	80,1
3. Vj	95,0	87,4	114,5	98,5	88,2	114,5	86,1	81,6	79,4	87,3	76,9	98,2	82,0

1) Systematik der Wirtschaftszweige, Ausgabe 1979, Fassung für die Statistik im Produzierenden Gewerbe (SYPRO).
2) Hochbauleistungen im Bauhauptgewerbe einschl. Ausbaugewerbe.
3) Entspricht den Tiefbauleistungen im Bauhauptgewerbe.

4) Index der Nettoproduktion für Unternehmen.
5) Einschl. Installation von Lüftungs-, Klima- und gesundheitstechnischen Anlagen.

INDEX DER NETTOPRODUKTION FÜR DAS PRODUZIERENDE GEWERBE 1980=100

- UNTERNEHMEN -
KALENDER- UND SAISONBEREINIGTER WERT (BY 4)

- VERARBEITENDES GEWERBE
- BERGBAU
- - - BAUHAUPTGEWERBE

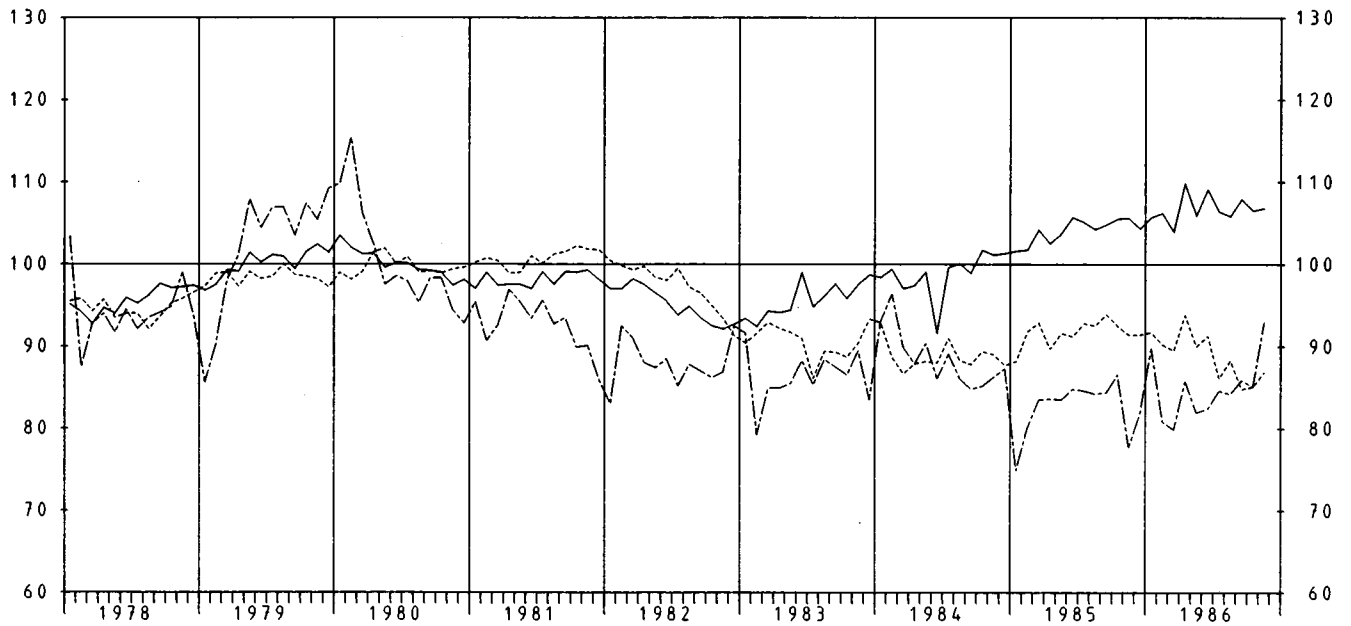

INDEX DER NETTOPRODUKTION FÜR DAS PRODUZIERENDE GEWERBE 1980=100

- UNTERNEHMEN -
KALENDER- UND SAISONBEREINIGTER WERT (BY 4)

- GRUNDSTOFF- U. PRODUKTIONSGÜTERGEWERBE
- INVESTITIONSGÜTER PRODUZIERENDES GEWERBE
- - - VERBRAUCHSGÜTER PRODUZIERENDES GEWERBE

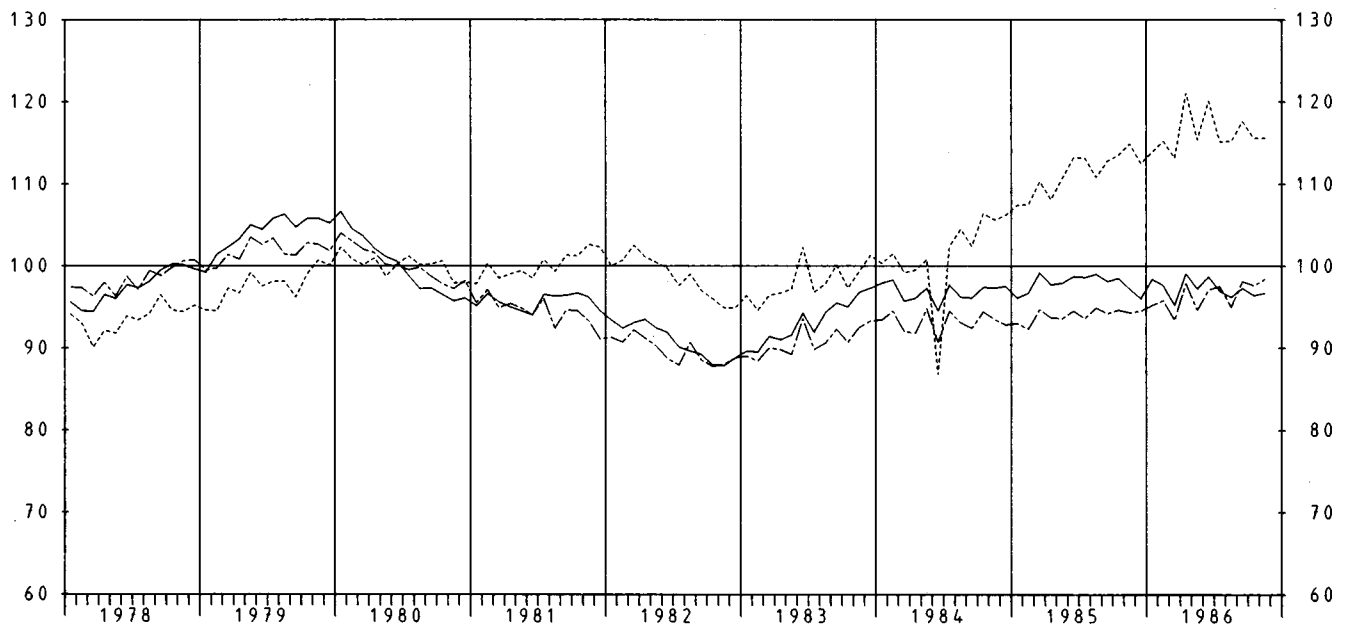

5 PRODUKTION AUSGEWAHLTER ERZEUGNISSE

EB.-NR.	ERZEUGNIS	EINHEIT	1985		1986		JAN. 1985	BIS NOV. 1986
			OKTOBER	NOVEMBER	OKTOBER	NOVEMBER	1985	1986
BERGBAULICHE ERZEUGNISSE								
21 121	STEINKOHLE (VERWERTBARE FOERDERUNG)	1000 T *	7 618	6 627	6 953	6 413	76 292	74 523
21 124	STEINKOHLENBRIKETS	1000 T *	148	145	139	98	1 415	1 114
21 142	BRAUNKOHLE, ROH	1000 T *	10 670	10 841	10 125	10 206	110 205	104 147
21 143	BRAUNKOHLENBRIKETS	1000 T *	333	329	329	349	3 714	3 379
21 161	ZECHEN- U. HUETTENKOKS	1000 T *	1 940	1 917	1 846	1 879	20 340	20 664
21 210	ERDOEL, ROH	1000 T *	343	341	322	312	3 751	3 696
21 220	ERDGAS	1000 M3*	1 533 911	1 905 144	1 491 002	...	15 689 660	...
21 510	KALIROHSALZE (FOERDERUNG), EFF.-MENGE	1000 T *	2 735	2 702	1 141	2 698	27 327	23 212
21 531	ABSATZFAEHIGE KALISALZE, BER. AUF K2O	1000 T *	11	12	12	13	80	77
21 539	ROHSALZE	1000 T *	227	227	93	226	2 325	1 951
21 539	KALIUMCHLORID, KALIUMSULFAT U.A.	1000 T *						
21 615	STEIN- U. HUETTENSALZ FUER GEWERBLICHE U. INDUSTRIELLE ZWECKE, BER. AUF NACL	1000 T *	601	674	580	606	6 697	6 752
MINERALOELERZEUGNISSE								
22 110	ROHBENZIN (LEICHTBENZIN)	1000 T *	440	477	425	430	5 479	5 127
22 131	MOTORENBENZIN	1000 T	1 731	1 664	1 507	1 684	18 348	17 411
22 139	DIESELKRAFTSTOFF	1000 T	1 044	1 045	1 172	1 087	10 661	10 643
22 171	HEIZOEL	1000 T	1 754	1 811	1 440	1 680	20 809	20 942
22 175	LEICHT	1000 T	872	933	889	853	11 140	10 259
22 175	MITTELSCHWER U. SCHWER	1000 T						
22 731	BITUMEN	1000 T *	382	226	377	271	2 699	2 652
STEINE U. ERDEN, ASBESTWAREN, SCHLEIFMITTEL								
NATURSTEINE FUER DEN TIEFBAU 1)								
25 112	GLEISBETTUNGS-, STRASSENSCHOTTER, SPLITT U. BRECHSAND	1000 T	7 261	4 634	7 265	5 996	51 966	54 558
25 113	EGELSPLITT U. EDELBRECHSAND	1000 DM	60 417	38 620	60 651	49 938	430 864	458 442
25 114	BITUMINOESES, GETEERTES U. ASPHALTIERTES MISCHGUT UEBERWIEGEND AUS NATURSTEIN U. KIES	1000 DM	2 594	1 615	2 478	2 101	17 918	19 822
25 114		1000 DM	26 991	16 732	28 562	22 538	187 227	209 130
25 115	MINERALBETON	1000 T	2 457	1 096	2 453	1 862	14 014	15 575
25 115		1000 DM	156 778	69 598	152 110	112 421	901 750	974 588
25 115		1000 T	3 511	2 075	3 474	2 906	23 145	25 578
25 115		1000 DM	28 850	17 060	29 480	24 734	190 025	214 904
25 141	KALKSTEIN, KALKSPAT, GEBROCHEN ODER ZERKLEINERT, KALKSTEINSAND 2)	1000 T *	4 302	3 641	4 466	3 462	37 938	36 965
25 161	BAUSAND, BAUKIES U. KIES FUER DEN WEGEBAU 1)	1000 T	15 539	10 727	16 384	13 716	122 263	133 113
25 161		1000 DM	130 274	90 000	139 019	116 390	1 013 294	1 122 782
25 275	FERTIGFABRIKATE AUS HARTGESTEIN U. MARMOR	M3	15 492	12 708	15 605	12 140	129 860	130 354
25 275		1000 DM	50 433	36 679	50 660	35 810	411 872	417 884
25 319	ZEMENT, OHNE ZEMENTKLINKER 3)	1000 T *	2 871	2 041	2 903	2 397	24 227	24 993
25 321	KALKSTEIN, KALKSPAT U. DOLOMITSTEIN, GEMAHLEN	1000 T *	534	400	569	488	4 787	5 218
25 324	KALKSTEIN U. KALKSPAT, GEBRANNT, DOLOMITSTEIN, GEBRANNT ODER GESINTERT	1000 T *	657	565	606	494	6 393	6 072
25 334	BAUGIPSE	1000 T	172	145	188	165	1 644	1 611
25 334		1000 DM	23 555	19 375	27 097	23 649	222 977	230 145
25 337	GIPSKARTONPLATTEN NACH DIN 18180 4)	1000 M2	5 113	4 657	5 129	4 701	52 530	52 859
25 337		1000 DM	13 827	13 229	16 900	16 011	146 432	164 365
25 354	TROCKENMOERTEL	1000 T	343	235	401	319	2 527	3 336
25 354		1000 DM	54 567	37 724	61 492	47 571	474 934	519 897
25 360	TRANSPORTBETON 1)	1000 M3	3 731	2 317	3 774	3 057	28 609	30 665
25 360		1000 DM	376 275	236 329	387 247	315 781	2 874 369	3 137 926
25 411	MAUERZIEGEL 5)	1000 M3	836	666	797	701	6 623	6 716
25 411		1000 DM	85 207	67 637	83 471	73 162	681 150	692 808
25 412	DACHZIEGEL (EINSCHL. BIBERSCHWAENZE)	1000 ST	40 158	33 564	39 484	35 168	364 141	351 611
25 412		1000 DM	49 655	41 974	49 309	43 918	444 336	434 545
25 422	KERAMISCHE SPALTPLATTEN U. -RIEMCHEN, GLASIERT	1000 M2	1 403	1 202	1 232	1 065	12 474	12 880
25 422		1000 DM	29 297	25 762	26 539	22 798	266 882	278 840
25 451	ROHRE, FORMSTUECKE U. ANDERE KANALISATIONSARTIKEL AUS STEINZEUG	T	22 806	18 218	21 686	18 141	184 608	190 986
25 451		1000 DM	13 527	10 770	13 744	11 540	111 526	123 717
25 471	UNGEFORMTE FEUERFESTE ERZEUGNISSE (MOERTEL U. MASSEN)	1000 T	72	66	66	57	708	684
25 471		1000 DM	43 408	38 779	39 834	34 070	418 757	414 834
25 477	GEFORMTE FEUERFESTE ERZEUGNISSE	1000 T	123	106	106	95	1 255	1 132
25 477		1000 DM	155 491	140 588	136 228	122 384	1 576 736	1 494 578

1) PRODUKTION DER BETRIEBE VON UNTERNEHMEN MIT 10 BESCHAEFFTIGTEN U. MEHR. - 2) OHNE ZUM ABSATZ FUER DEN TIEFBAU BESTIMMT. - 3) EINSCHL. ZEMENTAEMHLICHER BINDEMITTEL. - 4) DIE PLATTEN SIND AUF 9.5 MM PLATTENDICKE UMGERECHNET. - 5) ANGABEN IN M3-MAUERWERK BEI 24 CM WANDDICKE UNTER BERUECKSICHTIGUNG DER FUGEN.

5 PRODUKTION AUSGEWAHLTER ERZEUGNISSE

EB.-NR.	ERZEUGNIS	EINHEIT	1985		1986		JAN. BIS	NOV.
			OKTOBER	NOVEMBER	OKTOBER	NOVEMBER	1985	1986
25 519	KALKSANDSTEINE 1)	1000 M3 1000 DM	638 42 639	465 29 406	585 41 591	460 32 046	5 238 351 991	4 958 346 542
25 551	BLOCKSTEINE AUS GASBETON, UNBEWEHRT 1)	1000 M2 1000 DM	223 22 847	167 17 400	213 22 811	173 18 238	1 864 194 409	1 933 205 791
25 552	DACH- U. DECKENPLATTEN, WANDELEMENTE AUS GASBETON, BEWEHRT	1000 M2*	457	352	494	397	3 484	3 744
25 555	BETONDACHSTEINE 2)	1000 ST 1000 DM	71 546 55 287	54 847 44 789	74 950 62 636	55 827 46 540	584 479 454 088	573 537 462 423
25 556	BETONFERTIGTEILE GROSSFORMATIGE WANDBAUTEILE U. DECKENTAFELN (WANDTAFELN) (AUCH MIT BEARBEITETEN SICHTFLAECHEIN)	1000 M2 1000 DM	1 172 49 368	958 41 317	1 354 56 105	1 140 47 163	5 371 396 839	11 011 451 395
25 557	KONSTRUKTIVER ART	1000 T *	159	142	192	160	1 389	1 607
25 579	BETONERZEUGNISSE FUER DEN TIEFBAU	1000 T 1000 DM	1 919 186 179	1 423 142 167	1 911 189 215	1 645 160 129	14 794 1 467 647	18 227 1 528 135
25 641	DAEMM- U. LEICHTBAUPLATTEN AUS HOLZWOLLE (AUCH MIT PLATTEN AUS KUNSTST. VERBUNDEN) 3)	1000 M2 1000 DM	1 243 6 665	940 5 041	1 295 6 984	1 060 5 761	10 004 54 828	10 881 58 741
25 659	PLATTEN AUS ASBESTZEMENT (AUCH ZEMENTFASER-PLATTEN) 3)	1000 M2 1000 DM	3 667 40 362	3 554 39 577	3 983 44 018	3 517 38 975	34 504 376 427	36 122 396 251
25 770	BREMS- U. KUPPLUNGSMATERIAL AUS ASBEST	T 1000 DM	4 617 74 387	4 219 68 376	4 773 62 541	4 479 78 141	45 645 741 522	47 230 607 852
25 811	SCHLEIFSCHLEIBEN U. SONSTIGE SCHLEIFKOERPER AUS KORUND IN KERAMISCHER U. SILICATBINDUNG	T 1000 DM	1 379 20 006	1 176 16 950	1 430 20 974	1 195 17 259	13 738 197 632	14 249 206 193
25 812	IN KUNSTHARZBINDUNG MIT FASERSTOFFVER-STAERKUNG	T 1000 DM	1 705 13 249	1 417 11 036	1 671 14 554	1 340 11 586	14 854 116 404	18 497 134 357
25 839	SCHLEIFPAPIERE U. SCHLEIFGEWEBE	1000 M2 1000 DM	4 936 40 643	4 422 36 685	4 494 42 207	4 306 33 246	46 505 400 049	44 463 396 632
27 112	EISEN U. STAHL ROEISEN FUER DIE STAHLERZEUGUNG	1000 T *	2 645	2 524	2 302	2 268	28 189	28 920
27 113	GIESSEREI-ROEISEN	1000 T *	84	71	79	86	845	885
27 133	STAHLROHBLÖCKE U. -BRAMMEN AUS OXYGENSTAHL	1000 T *	2 899	2 876	2 578	2 499	30 794	28 410
27 157	ROEHREN- U. -MEHRKANTSTAHL (HALBZEUG FUER NAHTLOSE ROHRE)	1000 T *	14	14	12	10	158	124
27 158	WALZSTAHL (OHNE VORGEWALZTES STAHLHALBZEUG)	1000 T *	2 575	2 393	2 367	2 199	26 967	25 660
27 165	WEISSBLECH U. WEISSBAND	1000 T *	68	59	67	61	700	715
27 333, 335	PRAEZISIONSSTAHLROHRE	1000 T *	86	76	76	67	851	807
27 351	SONSTIGE STAHLROHRE NAHTLOS	1000 T *	199	167	106	124	1 837	1 390
27 355	GESCHWEISST	1000 T *	231	215	276	234	2 491	2 226
27 433	GESCHMIEDETE STAEBE	1000 T *	24	19	16	14	226	197
27 453	FREIFORMSCHMIEDESTUECKE, GESCHMIEDETE ODER GEWALZTE RINGE UEBER 125 KG ROHGEWICHT	1000 T *	25	25	19	16	242	236
28 114	NE-METALLE U. -METALLHALBZEUG HUETTENALUMINIUM NICHT LEGIERT	T *	64 178	61 340	65 021	62 615	682 194	700 788
28 116	LEGIERT	T *	44 133	37 981	46 286	39 701	416 045	473 596
28 117	REINST- U. REINALUMINIUM U (UMGESCHMOLZEN)	T *	4 355	3 355	3 046	3 407	41 993	38 171
28 118	UMSCHMELZ-ALUMINIUMLEGIERUNGEN	T *	40 779	36 826	43 184	37 079	384 155	408 806
28 131	ELEKTROLYTKUPFER (KATHODEN)	T *	29 564	27 792	27 183	25 301	301 551	312 779
28 132	RAFFINACEKUPFER	T *	8 719	7 370	7 889	6 909	79 666	76 558
28 151	ZINKLEGIERUNGEN	T *	8 225	8 638	9 430	6 727	84 684	84 678
28 153	WEICHLÖTE	T *	1 583	1 689	1 605	1 246	15 587	15 466
28 412	HALBZEUG AUS ALUMINIUM U. ALUMINIUM- LEGIERUNGEN PROFILE, LEGIERT	T *	24 376	20 445	25 257	20 251	219 128	239 066
28 414	BLECHE, PLATTEN, TAFELN U. BAENDER (MIT EINER STAERKE UEBER 0,200 MM)	T *	45 323	37 924	47 581	39 222	469 283	487 254
28 415	NICHT LEGIERT	T *	53 347	44 683	59 064	48 615	539 497	579 863
28 419	LEGIERT SONSTIGES HALBZEUG 4) (Z.B. SCHEIBEN, STANZTEILE, BOEDEN, SCHALEN)	T *	3 933	3 263	3 555	3 119	37 261	36 888

1) ANGABEN IN M3-MAUERWERK BEI 24 CM WANDDICKE UNTER BERUECKSICHTIGUNG DER FUGEN. - 2) BEI GROSSFORMATEN VON PFANNEN UMRECHNUNG IN STUECK-KLEINFORMAT (DIN 1115). - 3) DIE PLATTEN SIND AUF 6 MM PLATTENDICKE UMZURECHNEN. - 4) OHNE STAEBE (STANGEN), NICHTLEGIERTE PROFILE, DRAHT, ROHRE, HOHLSTANGEN, GESENKPRESS- U. SCHMIEDETEILE, LEITMATERIAL.

5 PRODUKTION AUSGEWAHLTER ERZEUGNISSE

EB.-NR.	ERZEUGNIS	EINHEIT	1985		1986		JAN. 1985	BIS NOV. 1986
			OKTOBER	NOVEMBER	OKTOBER	NOVEMBER	1985	1986
HALBZEUG AUS KUPFER U. KUPFERLEGIERUNGEN (OHNE SOLCHES AUS LEGIERUNGEN MIT EINEM GEHALT UEBER 10 % NICKEL)								
28 431	STABE U. PROFILE, LEGIERT	T *	14 729	12 785	14 203	10 759	136 758	143 673
28 432	BLECHE, PLATTEN, TAFELN U. BAENDER MIT EINER STAERKE UEBER 0,15 MM	T *	16 248	13 369	16 203	12 391	140 409	147 617
28 433	NICHT LEGIERT	T *	22 173	18 233	20 598	18 119	216 680	213 454
28 434	ROHRE U. HOHLSTANGEN	T *	9 976	7 770	9 275	8 937	84 405	89 294
28 435	NICHTLEGIERT	T *	8 861	7 200	8 936	7 196	82 008	84 321
28 437	LEITMATERIAL	T *	54 430	50 745	53 032	45 160	543 180	532 634
GIESSEREIERZEUGNISSE								
29 110	GUSSEISEN MIT LAMELLEN- U. KUGELGRAPHIT	1000 T *	314	270	299	252	2 930	2 909
29 140	STAHLGUSS	1000 T *	23	18	20	16	213	210
29 170	TEMPERGUSS	1000 T *	12	11	12	11	117	117
LEICHTMETALLFORMGUSS								
29 515	AUS ALUMINIUM U. ALUMINIUMLEGIERUNGEN	T *	36 157	32 351	41 579	23 752	330 652	356 476
29 517	AUS MAGNESIUM U. MAGNESIUMLEGIERUNGEN	T *	1 242	1 017	1 318	838	12 105	11 870
ERZEUGNISSE DER ZIEHEREIEN U. KALTWALZWERKE								
U. DER STAHLVERFORMUNG								
30 111	BLANKSTAHL	T *	76 450	61 071	64 472	57 261	718 283	694 319
30 11E	BANDSTAHL, KALTGEWALZT (UNTER 600 MM BREITE)	T *	160 690	140 572	163 252	141 320	1 628 459	1 638 232
KALT GEZOGENER DRAHT (OHNE ISOLIERTE DRAEHTE FUER DIE ELEKTROTECHNIK)								
30 151	VON WALZDRAHT GEZOGEN	T *	144 011	120 897	165 107	136 308	1 314 961	1 516 904
30 154	VON ZUGEKAUFTEM DRAHT DUENNER GEZOGEN	T *	17 518	14 727	13 031	13 083	166 781	140 171
30 157	SCHWEISSDRAHT, WEDER UMHUELLT NOCH GEFUELLT	T *	6 911	6 129	5 742	5 350	68 635	65 567
30 159	KUNSTSTOFFUEBERZOGENER DRAHT	1000 DM	1 477	1 175	1 461	1 280	18 656	15 352
			2 405	1 888	2 316	1 983	30 277	24 749
30 171	DRAHTSEILE U. FLITZEN AUS EISEN U. STAHL	T	14 079	13 659	13 448	12 009	139 937	132 604
30 173	BETONSTAHLMATTEN NACH DIN 488, GESCHWEISSTE ABSTANDHALTER U. GITTERTRAEGER FUER BETONBEWEHRUNG SOWIE GESCHWEISSTE DRAHTGITTER NACH SONST. NORMEN	1000 DM	59 030	56 352	56 246	52 463	561 838	554 238
		T	126 045	97 127	133 864	105 869	1 029 375	1 105 778
		1000 DM	124 072	102 482	112 274	87 363	1 010 663	994 353
30 175	FEDERKERNE U. ANDERE POLSTERFEDERUNGEN	T	7 542	7 045	8 083	7 196	68 024	68 493
		1000 DM	40 359	37 492	45 276	38 789	371 620	391 236
30 211	GESENKSCHMIEDESTUECKE AUS STAHL	T	76 213	67 997	129 910	62 475	741 458	821 639
		1000 DM	316 464	280 390	313 248	257 548	3 048 634	3 119 916
30 216	STAHLFLANSCH, ROHRVERSCHLUSS- U. ROHRVERBINDUNGSTUECKE	T	12 179	10 858	10 199	9 424	116 513	110 866
		1000 DM	58 316	52 058	50 360	44 931	544 126	553 854
30 225	PRESS-, ZIEH- U. STANZTEILE AUS STAHL (OHNE KALTFLIESSPRESSTEILE)	T	40 409	36 371	38 945	33 397	395 226	397 448
		1000 DM	183 526	166 522	186 831	161 623	1 778 068	1 657 614
30 239	FEDERN 1)	T	24 233	20 684	24 479	22 756	240 081	245 659
		1000 DM	159 511	138 411	165 314	150 009	1 562 864	1 651 426
30 249	KETTEN 2)	T	7 980	7 441	6 171	6 071	74 081	68 146
		1000 DM	49 325	50 885	44 177	39 680	436 323	421 663
30 259	SCHRAUBEN, NORM- U. FASSONDREHTEILE AUS STAHL U. NE-METALLEN	T	62 214	53 998	62 832	54 593	621 081	639 108
		1000 DM	457 424	398 067	470 356	411 170	4 429 176	4 745 022
30 299	OBERFLAECHEVEREDELUNG METALLISCHE U. NICHTMETALLISCHE UEBERZUEGE	1000 DM	169 955	145 865	179 366	157 572	1 543 377	1 667 629
STAHLBAUERZEUGNISSE U. SCHIENENFAHRZEUGE								
31 111	SKELETT-, STUETZ- U. TRAEGERKONSTRUKTIONEN	T	42 190	37 016	47 987	49 220	362 490	445 346
		1000 DM	133 625	122 432	165 945	172 259	1 211 475	1 503 333
31 113	HALLEN	T	23 549	25 139	24 360	23 524	193 320	203 347
		1000 DM	74 442	80 026	77 846	78 587	604 697	666 125
31 115	MASTE U. TUERME; GERUESTKONSTRUKTIONEN; SIGNALBRUECKEN, BRUECKEN FUER ROHR- U. KABELLEITUNGEN	T	11 562	10 665	13 010	9 891	117 003	124 967
		1000 DM	40 992	39 711	46 341	34 603	424 794	463 026
31 160	ERZEUGNISSE AUS PROFILSTAHL U. STAHLSCHIENEN FUER DEN STRECKENAUSBAU, HYDRAULISCHE GRUBENSTEMPEL	T	31 421	35 210	27 745	32 250	364 894	360 223
		1000 DM	102 844	100 226	80 661	81 513	998 080	1 045 011
31 191	TORE, TUEREN U. FENSTER AUS GEWALZTEN ODER STRANGGEPRESSTEN PROFILN (OHNE KELLERFENSTER)	T	18 144	18 472	18 373	18 091	174 034	162 946
		1000 DM	211 451	210 359	209 002	207 539	1 850 186	1 838 994

1) AUS STAHL U. NE-METALLEN (OHNE MATRATZEN- U. UHRFEDERN). - 2) AUS STAHL U. NE-METALLEN (OHNE STAHLGUSS- U. STAHLGELENKKETTEN).

6 PRODUKTION AUSGEWAHLTER ERZEUGNISSE

EG.-NR.	ERZEUGNIS	EINHEIT	1985		1986		JAN. BIS	NOV.
			OKTOBER	NOVEMBER	OKTOBER	NOVEMBER	1985	1986
31 195	ABDECKUNGEN (LICHTGITTER) U. ROSTE	T 1000 DM	8 156 24 241	7 867 22 709	8 672 27 493	8 237 25 505	72 851 209 236	85 472 251 949
31 511	WASSERROHRKESSEL	T 1000 DM	14 055 123 975	5 533 58 325	2 533 48 654	4 335 55 568	49 283 632 994	37 551 602 594
31 539	DAMPFKESSELFEUERUNGEN (OHNE EINZELNE BRENNER)	T 1000 DM	902 12 018	804 10 418	935 14 129	920 13 763	9 911 130 376	10 769 161 677
31 542	SPEISEWASSERVORWAERMER, LUFTVORWAERMER U. UEBERHITZER, ROEHREN U. WAERMEAUSTAUSCHER	T 1000 DM	1 299 12 869	5 838 42 121	5 613 35 258	2 468 18 829	29 564 241 390	22 648 198 650
31 559	ORTSFESTE BEHAELTER UEBER 100 M3 FASSUNGS- VERMOEGEN FUER ANLAGEN DER CHEMISCHEN U. VERWANDTEN INDUSTRIE SOWIE FUER FLUESSIGE STOFFE	T 1000 DM	6 401 41 383	6 207 44 986	6 655 45 824	5 652 37 767	70 899 566 279	57 626 417 962
31 562	ROHRLEITUNGEN SOWIE DEREN ZUBEHOER AUS NAHTLOSEN STAHLROHREN (OHNE DRUCKROHR- LEITUNGEN FUER WASSERKRAFTWERKE)	T 1000 DM	4 827 29 517	4 641 35 253	4 380 27 346	6 122 46 187	45 052 303 558	44 216 288 100
31 579	HEIZKESSEL FUER WARMWASSERHEIZUNGSANLAGEN	ST 1000 DM	60 746 96 624	49 681 84 493	59 693 99 283	49 660 81 683	445 904 749 443	475 708 768 128
31 580	TRANSPORTBEHAELTER (CONTAINER) UEBER 3 M3 NUTZRAUM	T 1000 DM	6 042 27 031	3 775 18 692	4 690 24 214	3 651 17 763	55 654 249 557	44 051 223 736
31 719	LOKOMOTIVEN MIT KOLBENVERBRENNUNGSMOTOREN ODER MIT ELEKTRISCHEN ANTRIEB FUER VOLL- BAHNEN (OHNE INDUSTRIEBAHNFahrzeuge)	T 1000 DM
31 731	REISEZUGWAGEN	T 1000 DM
31 733	STANDARDGÜTERWAGEN	T 1000 DM	3 703 17 230	3 569 18 364	6 716 34 392	5 146 26 607	51 747 238 515	50 667 273 266
31 734	SPEZIALGÜTERWAGEN	T 1000 DM	3 253 15 135	1 587 6 564	3 806 15 752	4 000 18 660	41 641 208 653	39 369 221 021
MASCHINENBAUERZEUGNISSE								

METALLBEARBEITUNGSMASCHINEN DER SPANABHEBEN- DEN FORMUNG								
32 114	RAEUMMASCHINEN	T 1000 DM	50 2 762	57 2 861	145 4 932	184 6 220	866 35 850	1 016 38 288
32 115	SPITZENDREHMASCHINEN	T 1000 DM	1 905 59 293	1 659 50 139	1 523 55 338	1 405 52 416	11 945 400 375	13 502 462 591
32 117	REVOLVERDREHMASCHINEN UND DREHAUTOMATEN	T 1000 DM	1 571 95 036	1 298 82 593	1 544 95 449	1 486 96 463	12 469 729 031	13 805 884 486
32 118	TISCH-, SAEULEN- U. STAENDERBOHRMASCHINEN	T 1000 DM	303 7 990	327 9 852	301 8 191	304 8 478	2 828 74 552	3 161 89 583
22 121	KALT- U. WARMKREISSAEGEMASCHINEN	T 1000 DM	374 11 018	417 7 399	484 10 934	365 8 256	3 720 78 322	4 253 89 522
32 122	SCHLEIF-, LAEPP- U. POLIERMASCHINEN (OHNE SOLCHE FUER VERZAHNUNGEN)	T 1000 DM	2 514 108 771	2 721 132 451	3 182 133 087	3 027 147 885	23 580 1 028 323	27 358 1 242 681
32 123	FRAESMASCHINEN FUER VERZAHNUNGEN, KEIL- WELLEN, ZAHNSTANGEN U. SCHNECKEN (TEIL- U. WAEELZVERFAHREN)	T 1000 DM	189 11 181	241 14 890	164 11 372	208 14 902	1 688 91 540	2 013 128 209
32 124	SCHLEIF-, LAEPP-, POLIER- U. SCHABMASCH- INEN FUER VERZAHNUNGEN U. KEILWELLEN	T 1000 DM	227 10 533	217 10 912	343 23 057	192 9 730	1 382 71 684	2 091 115 835
32 125	BEARBEITUNGSMASCHINEN DURCH ULTRASCHALL, FUNKENEROSION, ELEKTROENSTRAHL U. LASER	T 1000 DM	229 18 939	217 14 857	320 24 811	387 28 536	2 051 145 713	2 991 205 210
METALLBEARBEITUNGSMASCHINEN DER SPANLOSEN FORMUNG								
32 128	STIEGE- U. RICHTMASCHINEN FUER ROHRE, WELLEN, STANGEN U. FORMEISEN	T 1000 DM	231 10 189	239 10 531	203 12 011	287 11 369	2 158 108 137	2 387 137 957
32 129	EKZENTER- U. KURBELPRESSEN	T 1000 DM	853 15 868	1 446 25 800	690 16 069	885 20 045	7 935 163 053	8 676 190 704
32 133	HYDRAULISCHE EINSTAENDERPRESSEN	T 1000 DM	92 2 719	94 2 680	486 3 578	55 3 176	1 487 33 748	1 955 32 365
32 135	HYDRAULISCHE ABKANTPRESSEN	T 1000 DM	383 4 445	284 3 254	482 4 036	356 4 759	2 976 40 311	4 121 45 018
32 136	SCHEREN U. LOCHSTANZMASCHINEN MIT KRAFTANTRIEB	T 1000 DM	1 782 58 958	2 373 51 860	1 833 63 156	1 969 58 836	19 673 508 167	20 042 582 695

5 PRODUKTION AUSGEWAHLTER ERZEUGNISSE

EB.-NR.	ERZEUGNIS	EINHEIT	1985		1986		JAN. BIS	NOV.
			OKTOBER	NOVEMBER	OKTOBER	NOVEMBER	1985	1986
32 137	BLECHRICHT-, BLECHRUNDBIEGE- U. BLECH- ABKANTMASCHINEN	T 1000 DM	563 13 308	546 12 926	607 15 146	961 19 589	5 866 137 967	8 295 177 933
32 138	DRUECK- UND PLANIERBAENKE, GEWINDEDRUECK- MASCHINEN	T 1000 DM	• •	• •	• •	• •	• •	• •
32 139	DRAHTZIEHMASCHINEN	T 1000 DM	160 6 015	205 7 710	331 9 379	257 7 197	2 024 66 486	2 756 79 896
32 142	DRAHTSEIL- U. KABELMASCHINEN	T 1000 DM	182 5 030	231 6 158	194 7 005	257 8 489	1 782 54 300	2 404 75 477
32 144	MUETTEN- U. WALZWERKSEINRICHTUNGEN (OHNE EINZELN ABGESETZTE GEGOSSENE WALZEN)	T 1000 DM	10 097 141 355	8 616 140 279	8 478 139 722	8 220 133 186	84 358 1 209 271	102 605 1 458 881
32 145	GIESSEREIMASCHINEN FORMMASCHINEN U. -ANLAGEN, AUCH AUTOMATISCH	T 1000 DM	464 9 614	394 10 147	624 17 351	295 9 443	4 565 87 270	6 501 135 014
32 146	AUFBEREITUNGSMASCHINEN U. -ANLAGEN FUER GIESSEREISANDE	T 1000 DM	1 899 8 228	604 7 796	383 7 231	271 3 340	6 928 56 138	5 676 56 280
32 147	GUSSPUTZMASCHINEN U. -EINRICHTUNGEN	T 1000 DM	165 3 330	224 5 935	183 4 005	212 5 031	1 837 35 717	2 066 40 291
32 148	HOLZBE- U. -VERARBEITUNGSMASCHINEN GATTER	T 1000 DM	94 1 602	117 2 478	54 1 342	183 3 989	1 173 19 671	1 056 20 619
32 149	KREISSAEGEMASCHINEN FUER LAENGSSCHNITT	T 1000 DM	68 1 834	89 2 286	86 1 913	103 2 349	1 173 26 975	1 217 29 876
32 151	TISCHLERKREISSAEGEMASCHINEN (FUER LAENGSS- U. QUERSCHNITT)	T 1000 DM	109 2 136	129 2 207	78 1 504	82 1 862	1 119 20 321	1 007 18 878
32 152	FORMATKREISSAEGEMASCHINEN (FUER LAENGSS- U. QUERSCHNITT)	T 1000 DM	573 9 651	544 10 198	479 8 923	454 7 291	5 351 87 961	5 280 89 719
32 153	HOBEL- U. FRAESMASCHINEN FUER ZWEI- U. MEHRSEITIGE BEARBEITUNG	T 1000 DM	559 14 668	464 12 465	738 16 437	530 13 868	5 038 133 143	5 673 149 152
32 154	DUEBELLOCH- U. SONSTIGE BOHRMASCHINEN	T 1000 DM	173 8 695	102 5 016	156 7 131	143 6 684	1 351 63 477	1 444 68 957
32 155	PLATTENSCHLEIFMASCHINEN	T 1000 DM	339 6 357	287 5 808	269 5 498	319 6 001	2 614 55 616	2 434 53 627
32 156	ZERKLEINERUNGSMASCHINEN, SPALT- U. HACK- MASCHINEN, MUEHLEN, ZERSPANER, SCHNEIDE- MASCHINEN FUER HOLZWOLLE	T 1000 DM	464 6 801	440 7 547	447 7 188	507 8 317	4 028 63 467	3 991 61 851
32 157	MASCHINEN ZUM AUFTRAGEN HAFTENDER SCHICHTEN WIE LEIME, KLEBER, LACKE, SPACHTEL	T 1000 DM	277 11 571	208 6 631	294 12 591	430 18 935	2 301 81 511	2 689 112 149
32 158	FASERHOLZ-, SPANHOLZ-, SPERRHOLZ-, SCHICHTHOLZ- U. DECKSCHICHTPRESSEN FUER EBENE FLAECHE U. FORMTEILE	T 1000 DM	3 445 24 013	1 090 9 005	2 025 14 656	1 887 15 715	23 148 178 833	19 936 178 273
32 159	MASCHINENKOMBINATIONEN (KOMBINIERT TISCH- LEREIMASCHINEN, MEHRSTUFIGE MASCHINEN)	T 1000 DM	1 014 21 927	804 15 662	777 21 378	1 542 31 767	9 349 166 992	11 003 235 221
32 161	EINZWECKMASCHINEN FUER SONDERFERTIGUNGEN	T 1000 DM	163 6 418	130 6 930	178 9 740	111 7 597	1 890 66 632	1 687 90 164
32 162	HANDGEFUEHRTE MASCHINEN (OHNE ELEKTROWERK- ZEUGE BIS 2 KW)	T 1000 DM	955 59 665	875 53 148	688 47 192	596 37 706	7 901 477 831	7 031 431 574
MASCHINEN U. PRAEZISIONSWERKZEUGE FUER DIE METALLBEARBEITUNG								
32 163	BOHRER (OHNE GEWINDEBOHRER)	T 1000 DM	472 41 391	478 32 137	417 38 024	375 31 519	4 662 332 698	4 758 367 831
32 164	GEWINDEBOHRER ALLER ART 1)	T 1000 DM	177 18 580	161 16 107	158 19 121	146 17 209	1 693 172 080	1 684 189 396
32 165	FRAESER U. FRAESKOEPFE 1)	T 1000 DM	252 18 622	221 17 133	261 19 783	235 17 977	2 174 164 917	2 335 181 569
32 166	VERZAHNWERKZEUGE 1)	T 1000 DM	138 7 754	105 6 918	147 8 864	138 8 032	1 129 64 726	1 310 77 210
32 167	RAEUMWERKZEUGE U. RAEUMVORRICHTUNG 1)	T 1000 DM	87 4 471	71 3 905	115 5 795	102 6 032	898 47 426	1 074 53 830
32 168	REIß- U. SENKWERKZEUGE 1)	T 1000 DM	131 7 498	123 6 783	157 9 237	142 7 623	1 232 68 923	1 689 81 434
32 169	BOHRFUTTER 1)	T 1000 DM	303 9 864	318 9 322	415 12 358	345 10 096	3 337 95 506	3 815 112 985
32 171	DREHFUTTER (AUCH PLANSCHLEIBEN) 1)	T 1000 DM	1 356 11 263	1 411 11 007	1 763 13 575	1 288 10 342	12 389 105 168	14 785 119 656
32 172	DORNE 1)	T 1000 DM	329 8 000	283 7 597	601 8 402	518 7 915	2 481 67 475	4 889 82 877
32 173	SPEZIALVORRICHTUNGEN, SCHNITT-, STANZ-, FORM-, GIESSWERKZEUGE 1)	T 1000 DM	8 343 211 652	9 899 222 422	8 713 241 249	8 417 219 995	88 457 2 083 689	92 267 2 313 666
32 174	BOHRER, FRAESER U. FRAESKOEPFE GANZ ODER MIT EINEM ARBEITENDEN TEIL AUS HARTMETALL BZW. MIT HARTMETALL BESTUECKT	T 1000 DM	241 24 576	189 21 791	261 25 714	242 25 426	2 041 224 791	2 413 251 887
VERBRENNUNGSMOTOREN MIT SELBSTZUENDUNG (DIESELMOTOREN)								
32 231	ORTSFESTE DIESELMOTOREN, SCHIFFSDIESEL- HILFSMOTOREN	T 1000 DM	5 183 158 067	5 517 164 852	3 655 112 726	3 554 96 139	52 141 1 549 836	51 890 1 528 511

1) OHNE WERKZEUGE GANZ ODER MIT EINEM ARBEITENDEN TEIL AUS HARTMETALL BZW. MIT HARTMETALL BESTUECKT.

5 PRODUKTION AUSGEWAHLTER ERZEUGNISSE

EG.-NR.	ERZEUGNIS	EINHEIT	1985		1986		JAN. BIS	NOV.
			OKTOBER	NOVEMBER	OKTOBER	NOVEMBER	1985	1986
32 232	SCHIFFSDIESELHAUPTMOTOREN UEBER 1000 KW	T 1000 DM	760 35 347	393 23 766	335 25 531	490 36 876	5 745 311 154	5 523 342 179
32 239	DIESELMOTOREN FUER DEN ANTRIEB VON SCHIENENFAHRZEUGEN U. ACKERSCHLEPPERN	T 1000 DM	1 765 29 271	1 351 20 414	1 309 19 331	1 221 18 233	16 178 261 944	14 903 220 983
32 276	DAMPFTURBINEN	T 1000 DM	1 596 88 991	991 46 077	4 351 165 528	2 938 159 606	27 572 1 014 523	50 385 1 462 240
32 321	HUBKOLBENKOMPRESSOREN BIS 15 BAR UEBERDRUCK U. VOLUMENSTROM BIS 60 M3/H	T 1000 DM	925 9 018	728 8 533	837 9 821	719 8 406	7 557 66 915	7 457 65 271
32 322	HUBKOLBENKOMPRESSOREN UEBER 15 BAR UEBER- DRUCK U. VOLUMENSTROM UEBER 120 M3/H	T 1000 DM	303 9 786	204 6 074	151 5 137	120 4 404	2 274 70 871	2 602 84 427
32 323	TURBOKOMPRESSOREN FUER DRUECKE UEBER 100 MBAR	T 1000 DM	1 055 36 974	930 42 280	1 263 44 223	1 068 40 160	11 086 352 740	11 776 426 267
32 324	DREHKOLBENKOMPRESSOREN, MEHRWELLIG	T 1000 DM	1 629 27 282	1 497 28 973	2 038 38 849	1 642 28 415	15 097 263 546	17 984 329 715
32 325	STRASSENFAHRBARE KOMPRESSOREN ALS ANHAENGER	T 1000 DM	574 12 748	350 7 678	459 9 594	365 7 685	2 829 80 719	4 220 87 855
32 326	VAKUUMPUMPEN, MECHANISCH	T 1000 DM	651 22 867	601 25 166	680 27 377	852 23 530	6 552 238 761	7 184 264 220
32 327	VENTILATOREN, EIN- U. MEHRSTUFIG (OHNE GRUBENVENTILATOREN U. ELEKTRISCHE TISCH-, WAND- U. DECKENVENTILATOREN BIS 200 W)	T 1000 DM	3 389 48 884	3 278 47 027	3 694 53 479	3 059 45 743	33 305 488 629	36 619 528 585
32 328	LUFTHEIZGERAETE MIT WAERMEAUSTAUSCHER FUER DAMPF, WASSER ODER THERMOEL	T 1000 DM	657 11 835	619 9 858	775 14 215	729 12 696	5 524 86 821	6 274 102 807
32 329	LUEFTUNGS- U. KLIMAGERAETE (EINSCHL. ZU- U. ABLUFTGERAETE, ABER OHNE ORTSBEWEGLICHE ELEKTRISCHE RAUMKONDITIONIERGERAETE)	T 1000 DM	3 490 35 066	3 299 39 656	3 744 44 234	3 306 38 021	33 236 380 262	32 256 392 323
32 331	ENTSTAUBUNGSGERAETE (OHNE LUFTFILTER U. NASS- ENTSTAUBUNGSGERAETE FUER DIE GASERZEUGUNG)	T 1000 DM	972 15 807	910 14 951	666 12 770	765 13 604	7 423 134 326	7 427 133 516
32 332	LUFTTECHNISCHE ANLAGEN (OHNE PNEUMATISCHE FOERDERANLAGEN)	T 1000 DM	16 912 150 844	19 223 153 569	11 522 140 789	12 494 126 226	132 323 1 251 927	123 980 1 272 618
32 333	KAELETSAEITZE U. -ANLAGEN UEBER 0,4 KW, WAERMEPUMPEN 1)	T 1000 DM	3 751 136 168	1 580 53 431	916 31 455	1 523 55 718	19 253 676 959	19 069 663 010
32 334	VERDRAENGERPUMPEN OSZILLIERENDER SAJART	T 1000 DM	2 271 91 516	1 973 74 413	2 140 83 732	1 929 74 959	20 511 770 131	21 747 836 652
32 335	ZAHNRADPUMPEN FUER DRUECKE UEBER 20 BAR	T 1000 DM	386 14 567	355 13 420	421 16 487	340 12 684	3 620 139 399	3 951 154 430
32 336	FLUEGELZELLENPUMPEN	T 1000 DM	1 075 17 836	851 14 408	1 036 17 541	656 11 579	8 632 145 679	8 056 140 225
32 337	KREISELPUMPEN	T 1000 DM	6 704 99 540	5 555 91 012	6 737 109 275	5 192 99 669	55 108 907 768	62 335 1 013 877
32 338	TAUCHMOTORPUMPEN EINSTUFIG	T 1000 DM	407 12 470	400 12 668	438 15 257	403 13 840	4 142 123 366	4 356 150 654
32 339	MEHRSTUFIG	T 1000 DM	320 14 090	247 10 824	307 12 102	306 9 437	3 777 172 025	3 212 123 106
	MASCHINEN FUER DIE VERARBEITUNG VON GUMMI U. KUNSTSTOFF							
32 341	EXTRUDER (AUCH TYPISCHE FOLGEMASCHINEN)	T 1000 DM	2 473 94 652	1 950 79 120	2 084 82 787	1 707 73 178	19 636 735 118	20 147 803 040
32 342	BLASFORMMASCHINEN	T 1000 DM	1 304 33 443	1 633 43 074	1 088 33 404	1 074 29 094	11 215 330 198	11 641 346 146
32 343	SPRITZGIESSMASCHINEN (OHNE SPRITZGIESS- WERKZEUGE)	T 1000 DM	3 799 106 360	4 016 102 597	3 424 95 839	3 732 104 470	37 730 969 769	39 100 1 019 444
32 344	MECHANISCHE U. HYDRAULISCHE PRESSEN (OHNE PRESSWERKZEUGE U. REIFENVULKANISIER- PRESSEN)	T 1000 DM	880 14 633	843 16 859	1 041 21 307	1 236 24 666	7 970 159 024	9 146 182 262
32 345	WARMFORMMASCHINEN (TIEFZIEH- U. STRECK- ZIEHFORMMASCHINEN)	T 1000 DM	383 17 350	249 14 109	423 15 928	570 23 226	3 375 169 989	3 708 170 037
32 346	MASCHINEN ZUR HERSTELLUNG V. SCHAUMSTOFFEN (OHNE SPRITZGIESSMASCHINEN U. EXTRUDER)	T 1000 DM	416 17 830	625 21 940	500 19 414	784 28 012	5 901 210 725	6 166 211 502
	BAUMASCHINEN							
32 347	BETONMISCHER FUER BAUSTELLEN U. BETONWERKE; TRANSPORTMISCHERAUFBAUTEN OHNE FAHRGESTELL	T 1000 DM	1 980 12 773	1 497 10 841	1 619 10 812	1 353 9 671	21 286 139 143	21 533 138 465
32 348	BETONMISCHANLAGEN	T 1000 DM	1 039 8 102	693 6 655	800 6 463	846 6 068	10 677 86 829	6 193 68 657
32 349	BETONPUMPEN, BETONSPRITZ- U. -EINPRESS- GERAETE	T 1000 DM	985 16 577	880 15 093	625 13 573	604 12 831	10 193 172 962	8 348 150 346
32 351	BETONVERDICHTER	T 1000 DM	105 2 816	77 2 706	82 2 768	67 2 140	864 25 502	943 27 898
32 352	TURMDREHKRAENE FUER BAUSTELLEN	T 1000 DM	1 682 13 487	2 224 13 108	2 329 18 296	1 461 11 772	18 726 125 193	22 787 173 021
32 353	RAMMEN U. PFAHLZIEHER	T 1000 DM	442 12 961	523 8 271	109 2 760	136 3 848	2 865 61 343	2 866 72 371
32 354	SONSTIGE BAUMASCHINEN (OHNE BAUAUFZUEGE U. -WINDEN)	T 1000 DM	1 235 23 176	1 014 20 505	1 204 23 884	1 075 21 730	12 480 234 038	13 139 258 947

1) OHNE SOLCHE MIT ELEKTROMOTORISCH ANGETRIEBENEN KAELEMITTELVERDICHTERN U. EINER ANSCHLUSSLEISTUNG BIS 15 KW (NENNAUFNAHME DES VERDICHTERS).

5 PRODUKTION AUSGEWAHLTER ERZEUGNISSE

EB.-NR.	ERZEUGNIS	EINHEIT	1985		1986		JAN. BIS	NOV.
			OKTOBER	NOVEMBER	OKTOBER	NOVEMBER	1985	1986
32 355	HYDRAULIKBAGGER MIT AUSSCHLIESSLICH HYDRAULISCH BATAETIGTEN ARBEITSWERKZEUGEN	T 1000 DM	11 946 112 633	10 872 102 068	12 085 116 324	9 912 93 450	109 484 1 033 430	111 981 1 056 496
32 356	MASCHINEN FUER DEN BITUMINOESEN U. BETON-STRASSENBAU	T 1000 DM	1 269 17 265	867 10 524	1 403 17 102	1 394 16 569	12 396 172 834	16 135 211 714
32 357	BODENVERDICHTER	T 1000 DM	374 10 461	301 10 241	361 13 199	349 11 368	3 342 99 393	4 014 127 415
32 358	STRASSENWALZEN	T 1000 DM	3 300 45 919	3 397 48 052	4 457 62 056	3 956 54 473	30 054 415 818	39 594 567 818
32 359	RADLADER IN GRUNDAUSRUESTUNG	T 1000 DM	5 015 55 299	3 815 43 392	6 280 74 903	5 234 63 127	42 962 486 008	54 450 639 677
32 361	ANBAUGERAETE FUER RAD- U. RAUPENLADER, PLANIERMASCHINEN U. RAUPENSCHLEPPER FUER DEN ERDBAU	T 1000 DM	1 073 11 256	1 091 10 955	1 108 12 535	1 217 14 533	10 201 116 347	11 402 133 254
32 362	BAUSTOFF-, KERAMIK- U. GLASMASCHINEN MASCHINEN U. EINRICHTUNGEN FUER DIE ZEMENT-, KALK-, GIPS-, TRASS- U. KREIDE-HERSTELLUNG	T 1000 DM	2 413 18 468	707 6 492	586 5 157	3 427 34 526	14 830 134 284	14 480 153 909
32 363	MASCHINEN U. EINRICHTUNGEN FUER DIE SCHOTTER-, SAND- U. KIESGEWINNUNG SOWIE FUER DIE TRUEMMERVERWERTUNG	T 1000 DM	1 147 9 803	862 6 986	1 063 7 603	1 358 14 364	11 362 93 295	9 714 82 229
32 364	ZERKLEINERUNGS- U. SIEBMASCHINEN FUER ANDERE BEREICHE DES BAUSTOFF-, KERAMIK- U. GLASGERWEBES	T 1000 DM	714 8 784	652 6 158	1 252 14 677	1 363 12 622	6 719 82 288	9 472 105 441
32 365	MASCHINEN U. EINRICHTUNGEN ZUF HERSTELLUNG ZEMENT-, KALK-, GIPS- U. ASPHALT- GEBUNDENER BAUELEMENTE	T 1000 DM	1 908 17 041	1 572 18 641	1 764 15 120	1 747 16 397	25 031 206 822	24 935 221 990
32 366	MASCHINEN FUER DIE HERSTELLUNG VON ZIEGELN, FEUERFESTEN, GROB- U. FEINKERAMISCHEN ERZEUGNISSEN	T 1000 DM	3 456 43 591	2 276 31 475	1 436 31 320	2 157 28 171	26 498 349 236	26 639 347 187
32 367	MASCHINEN FUER DIE HERSTELLUNG U. WARMBEARBEITUNG VON FLACH- ODER HOHLGLAS	T 1000 DM	337 8 245	176 5 811	244 9 672	253 11 491	2 400 68 529	2 911 113 653
32 368	MASCHINEN FUER DIE KALTBEARBEITUNG VON GLAS ODER GLASWAREN	T 1000 DM	300 7 482	269 9 056	232 8 582	174 7 732	2 151 85 647	2 015 84 837
32 371	KOMBINIERTE LACKIER- U. TROCKNUNGSANLAGEN (GESAMTANLAGEN ZUM VORBEHANDELN, LACKIEREN U. TROCKNEN)	T 1000 DM	2 225 22 357	2 473 32 234	1 113 14 848	1 760 18 886	16 993 187 839	15 018 170 171
32 411	LANDMASCHINEN PFLUEGE FUER SCHLEPPER- U. GESPANNZUG	T 1000 DM	1 701 16 340	997 9 097	1 250 13 547	764 7 798	13 061 122 045	12 728 122 535
32 412	MASCHINEN U. GERAETE ZUM DUENGEN (OHNE FLUESSIGMISTTANKWAGEN)	T 1000 DM	1 966 15 072	1 504 11 587	1 653 12 810	1 838 14 520	19 426 149 895	18 583 138 058
32 413	MASCHINEN U. GERAETE FUER DEN PFLANZEN-SCHUTZ (OHNE TRAGBARE SPRITZEN)	T 1000 DM	558 12 900	630 12 885	321 7 009	378 8 450	5 857 121 548	4 648 100 030
32 415	ERNTEMASCHINEN FUER HACK- U. SONSTIGE FELDFRUECHTE	T 1000 DM	689 8 078	1 111 11 582	815 8 687	475 6 667	13 617 143 068	10 921 120 070
32 416	RASENMAEHER MIT ELEKTROMOT. SOWIE MIT VERBRENNUNGSMOTORISCHEM ANTRIEB	T 1000 DM	2 350 26 839	1 845 22 444	1 757 23 931	2 094 30 238	22 461 277 829	22 168 299 595
32 417	LANDWIRTSCHAFTLICHE LADEWAGEN	T 1000 DM	1 972 14 301	3 364 24 116	2 868 19 593	1 173 8 751	36 483 248 423	25 856 176 264
32 420	ACKERSCHLEPPER (RAD- U. RAUPENSCHLEPPER; OHNE EINACHSSCHLEPPER)	T 1000 DM	33 461 434 565	24 697 292 517	23 156 280 956	19 059 234 985	277 605 3 468 239	248 304 2 960 376
32 421	NAHRUNGSMITTELMASCHINEN KONSERVIERUNGS- U. VERWANDTE MASCHINEN	T 1000 DM	1 032 21 297	1 182 22 058	958 18 565	979 18 857	11 204 208 936	12 345 217 293
32 422	MUELLEREIMASCHINEN U. -ANLAGEN (OHNE SOLCHE FUER DIE OELMUELLEREI)	T 1000 DM	1 644 25 377	1 772 29 943	1 678 24 014	1 740 25 197	17 761 242 157	17 478 231 917
32 423	BAECKEREI- U. KONDIOTOREIMASCHINEN TEIGNET- U. -MISCHMASCHINEN	T 1000 DM	196 5 639	173 4 731	210 6 090	172 5 457	1 661 44 480	1 778 50 717
32 424	TEIGTEILMASCHINEN, TEIGTEIL- U. -WIRK- MASCHINEN, KOMBINIERT	T 1000 DM	169 4 773	142 4 223	219 7 053	150 4 863	1 617 50 519	1 687 54 711
32 425	TEIGWARENMASCHINEN U. HILFSMASCHINEN	T 1000 DM	158 10 187	136 8 654	160 12 093	132 8 020	1 480 93 880	1 499 97 461
32 426	DAUERBACKWARENHERSTELLUNGSMASCHINEN U. -OEFEN	T 1000 DM	393 7 299	159 2 731	268 5 957	484 6 661	2 768 50 884	3 221 59 302
32 428	SCHLACHTHAUSANLAGEN U. -EINRICHTUNGEN (AUCH FLEISCHEREI/KOCHANLAGEN)	T 1000 DM	1 516 15 957	1 469 16 616	1 491 13 725	1 380 12 682	12 331 148 030	12 249 127 057
32 429	WURSTKUECHENMASCHINEN	T 1000 DM	595 20 766	691 22 160	556 20 551	602 22 327	5 686 197 930	6 477 193 868

5 PRODUKTION AUSGEWAHLTER ERZEUGNISSE

EB.-NR.	ERZEUGNIS	EINHEIT	1985		1986		JAN. BIS	NOV.
			OKTOBER	NOVEMBER	OKTOBER	NOVEMBER	1985	1986
32 431	KAKAO- U. SCHOKOLADENHERSTELLUNGSMASCHINEN	T	419	216	442	559	3 427	3 980
		1000 DM	5 606	3 387	7 333	13 551	57 261	74 352
32 432	MASCHINEN U. APPARATE FUER DIE HERSTELLUNG SONSTIGER SUESSWAREN	T	643	536	484	531	4 881	4 490
		1000 DM	24 560	13 852	15 846	14 160	167 419	149 838
32 433	MASCHINEN U. APPARATE FUER DIE ZUCKER-INDUSTRIE	T	956	1 147	326	262	13 084	8 022
		1000 DM	5 358	9 725	4 430	3 025	120 734	93 805
32 434	MASCHINEN U. APPARATE FUER DIE OELMUELLEREI U. SPEISEFETTERSTELLUNG	T	142	36	88	174	1 283	1 369
		1000 DM	12 402	3 287	4 467	8 625	79 516	64 333
32 436	MASCHINEN U. EINRICHTUNGEN FUER GROSS-KUECHEN U. GASTWIRTSCHAFTEN AUFSCNITT- U. KAESESCHNEIDEMASCHINEN MIT EINEM GEWICHT AB 20 KG	T	64	54	64	50	567	562
		1000 DM	6 142	4 883	5 774	4 680	51 562	50 525
32 437	GROSSKAFFEEEMASCHINEN MIT EINEM NUTZINHALT UEBER 2 L	T	66	61	70	59	617	667
		1000 DM	8 107	7 980	8 589	7 628	74 607	81 471
32 438	ELEKTRISCHE GESCHIRRSPUELMASCHINEN FUER GEWERBLICHE ZWECKE	T	522	424	483	430	4 485	4 277
		1000 DM	24 479	21 043	24 462	22 625	226 888	227 039
32 439	GROSSKUECHENMASCHINEN	T	81	96	90	90	918	906
		1000 DM	4 726	4 917	4 959	4 744	47 639	49 242
32 453	FARBENHERSTELLUNGSMASCHINEN	T	44	204	109	65	1 126	1 222
		1000 DM	1 416	8 796	3 366	2 945	29 658	32 874
32 454	KOMPRIMIERMASCHINEN (AUCH FUER TABLETTEN-KOMPRIMIERUNG)	T	310	196	477	479	3 384	3 279
		1000 DM	6 333	4 620	10 040	11 458	57 739	64 274
32 455	UNIVERSAL-MISCH- U. -KNETMASCHINEN	T	126	157	128	106	1 289	1 283
		1000 DM	6 539	8 915	8 076	7 329	73 103	78 926
32 456	VERPACKUNGSMASCHINEN (OHNE SOLCHE FUER GETRAENKE) SONDERMASCHINEN FUER DIE HERSTELLUNG VON BLECHPACKUNGEN	T	126	177	282	556	1 895	2 551
		1000 DM	7 394	8 725	11 626	20 252	66 797	122 228
32 457	ABFUELLMASCHINEN FUER FESTE STOFFE	T	240	236	290	303	2 574	2 573
		1000 DM	9 778	11 693	15 142	16 431	109 027	133 761
32 458	ABFUELLMASCHINEN FUER FLUESSIGE U. PASTEN-FOERMIGE STOFFE	T	64	68	109	107	723	987
		1000 DM	3 991	4 322	6 126	6 707	45 622	55 486
32 459	MASCHINEN ZUM VERSCHLIESSEN SONSTIGER PACKUNGEN	T	522	404	588	534	4 391	4 700
		1000 DM	15 721	12 255	16 640	13 734	133 936	135 507
32 461	EINSCHLAGMASCHINEN (OHNE SOLCHE FUER SAMMELPACKUNGEN)	T	436	257	258	150	3 042	3 029
		1000 DM	27 719	16 864	22 795	22 548	220 972	209 052
32 462	FUELL- U. VERSCHLISSMASCHINEN	T	373	368	382	329	3 759	3 654
		1000 DM	21 078	25 230	29 821	29 590	250 791	255 994
32 463	FORM-, FUELL- U. VERSCHLISSMASCHINEN FUER SCHLAUCH- U. SIEGELRANDBEUTEL	T	203	283	229	169	2 416	1 989
		1000 DM	8 879	15 422	17 151	11 744	125 226	126 563
32 464	FUER SONSTIGE PACKUNGEN (OHNE SCHLAUCH- U. SIEGELRANDBEUTEL)	T	785	945	471	574	7 001	5 846
		1000 DM	35 021	38 381	35 841	38 464	335 657	386 234
32 465	SAMMELPACKMASCHINEN	T	714	749	807	689	6 701	8 024
		1000 DM	18 653	20 640	24 867	19 166	202 367	229 379
32 466	ETIKETTIER-, BANDEROLIER- U. BANDUMKLEBE-MASCHINEN	T	261	268	223	236	2 502	2 295
		1000 DM	20 850	20 298	17 983	18 037	197 953	188 459
32 511	EINZELAPPARATE U. -MASCHINEN FUER DIE CHEMISCHE U. VERWANDTE INDUSTRIE EINZELAPPARATE U. -MASCHINEN FUER STICK-STOFF- U. KUNSTDUENGERHERSTELLUNG (AUCH DUENGERMUEHLEN)	T	167	182	224	224	1 905	1 973
		1000 DM	1 908	2 187	2 377	2 413	23 793	23 612
32 512	HOCHDRUCKREINIGER (AUCH MIT DAMPFSTUFE)	T	1 615	1 307	1 576	1 371	13 432	14 214
		1000 DM	32 775	25 213	34 403	33 788	307 590	308 495
32 513	EINZELAPPARATE U. MASCHINEN ZUR HERSTELLUNG VON TECHNISCHEM FETTEN U. OELN, ZUR EXTRAKTION U. HAERTUNG	T	55	114	72	147	1 066	1 250
		1000 DM	1 247	1 722	1 391	4 235	22 463	28 556
32 514	EINZEL-AUTOKLAVEN F. ALLGEM. CHEM. ZWECKE	T	133	30	53	53	757	1 318
		1000 DM	2 893	1 120	979	1 093	16 742	22 894
32 515	FILTER U. FILTERPRESSEN FUER ALLGEMEINE CHEMISCHE ZWECKE (OHNE LUFTFILTER U. ENTSTAUBUNGSAPPARATE)	T	870	1 008	855	1 374	11 218	10 290
		1000 DM	22 196	23 747	24 816	26 132	250 876	248 870
32 516	ZENTRIFUGEN FUER ALLGEMEINE CHEMISCHE ZWECKE	T	141	135	207	111	1 288	1 662
		1000 DM	8 873	7 765	10 365	5 396	68 100	83 719
32 517	RUEHRWERKE, KNET- U. MISCHMASCHINEN FUER ALLGEMEINE CHEMISCHE ZWECKE	T	528	539	310	420	5 106	4 032
		1000 DM	11 621	12 879	10 582	11 170	109 923	109 110

5 PRODUKTION AUSGEWAHLTER ERZEUGNISSE

EB.-NR.	ERZEUGNIS	EINHEIT	1985		1986		JAN. 1985	BIS NOV. 1986
			OKTOBER	NOVEMBER	OKTOBER	NOVEMBER		
32 518	EINZEL-WAERMEAUSTAUSCHER (SOWEIT NICHT ZU DAMPFKESSELN GEGHOREND), EINZELAPPARATE ZU KUEHLERN U. KAMINKUEHLERN	T 1000 DM	1 049 17 725	1 116 20 371	1 254 19 657	971 15 400	10 711 190 332	10 461 181 599
	EINZELAPPARATE U. -MASCHINEN FUER DIE MECHANISCHE WASSERBEHANDLUNG (OHNE FLUESSIGKEITSPUMPEN)	T						
32 519	FUER TRINK-, BRAUCH- U. KESSELSPEISE-WASSER	T 1000 DM	295 5 778	207 4 948	233 5 027	229 4 768	2 513 51 560	2 570 56 859
32 521	FUER ABWASSER	T 1000 DM	770 12 605	706 12 674	389 7 073	630 13 206	6 678 108 810	6 266 99 472
32 522	ANLAGEN FUER DIE ANORGANISCHE U. ORGANISCHE CHEMIE, FUER DIE GAERUNGS- U. STAERKE-INDUSTRIE	T 1000 DM	1 035 16 994	2 186 15 318	1 559 16 445	1 319 16 239	10 470 138 977	11 077 143 217
32 523	ANLAGEN ZUR LAGERUNG VON BRENNBAREN FLUESSIGKEITEN U. KRAFTSTOFFEN; GASTANK-ANLAGEN U. TANKSTELLEINRICHTUNGEN	T 1000 DM	1 242 13 592	1 334 15 592	1 792 17 459	2 925 21 220	10 887 125 134	17 352 161 674
32 524	TANKWAGENAUFBAUTEN OHNE FAHRGESTELL	T 1000 DM	540 7 976	509 7 362	667 10 899	663 10 642	4 600 74 677	4 739 77 373
32 525	WAERMEWIRTSCHAFTLICHE ANLAGEN (WAERME-AUSTAUSCHER) SOWEIT NICHT ZU DAMPFKESSELN GEGHOREND	T 1000 DM	1 682 31 233	1 119 22 992	1 334 29 780	1 166 24 144	14 049 252 387	14 182 295 234
32 526	WASSER RUECKKUEHLANLAGEN MITTELS LUFT	T 1000 DM	1 014 9 495	808 7 788	1 375 17 853	835 9 242	10 052 100 311	9 746 102 741
32 527	ANLAGEN FUER DIE GASERZEUGUNG, -WASCHUNG, -REINIGUNG U. -KUEHLUNG	T 1000 DM	272 3 651	245 3 652	21 1 961	43 2 611	2 625 34 466	972 26 039
32 528	ANLAGEN FUER DIE WASSERBEHANDLUNG AUF CHEMISCHEM UND/ODER BIOLOGISCHEM WEGE FUER TRINK-, BRAUCH- U. KESSELSPEISE-WASSER	T 1000 DM	958 15 273	1 336 16 678	954 20 906	1 023 18 028	10 102 169 820	9 488 192 235
32 529	AUF MECHANISCHEM WEGE FUER TRINK-, BRAUCH- U. KESSELSPEISE-WASSER	T 1000 DM	412 5 143	922 18 331	415 5 147	377 4 375	14 479 115 419	4 654 55 200
32 531	FUER ABWASSER	T 1000 DM	544 3 524	547 3 514	589 3 985	1 169 6 038	8 267 46 554	7 708 47 340
32 532	KRANE U. HEBEZEUGE (OHNE BAUKRANE) LAUFKRANE, MAENGEBAHNEN U. REGALBEDIEN-GERAETE	T 1000 DM	4 012 43 478	3 950 41 033	3 762 39 484	2 912 30 864	33 600 369 623	37 037 359 092
32 534	PORTAL- U. HALBPORTALDREHKRANE	T 1000 DM	585 7 606	727 7 276	0 0	0 0	12 969 106 192	0 0
32 535	FAHRZEUGKRANE	T 1000 DM	3 644 52 320	3 621 57 477	4 396 69 095	4 529 77 300	32 692 500 206	45 817 749 360
32 536	LKW-LADEKRANE ZUM BE- U. ENTLADEN DER EIGENEN LADEFLAECHE	T 1000 DM	731 10 444	737 9 664	761 10 165	778 10 578	7 342 101 782	7 964 106 725
32 537	ANDERE NICHT GENANNT DREHKRANE	T 1000 DM	509 7 015	252 2 845	587 8 571	462 6 272	5 265 70 014	6 118 86 052
32 539	HYDRAULISCHE HEBEBUEHNEN LADEBORDWAENDE, UEBERLADERRUECKEN, IN DUSTRIEHEBEBUEHNEN U. -HUBTISCHE	T 1000 DM	682 8 446	827 21 764	703 8 964	679 8 428	7 070 102 838	7 642 105 845
32 541	HUBARBEITSBUEHNEN	T 1000 DM	389 5 651	311 5 156	316 5 575	265 4 842	2 657 46 247	2 694 49 061
32 542	FAHRZEUGWARTUNGSBUEHNEN	T 1000 DM	491 5 467	427 4 999	748 5 272	704 4 649	5 949 49 481	6 647 45 218
32 543	ELEKTROKETTENZUEGE, ELEKTROKETTEN-ZUGLAUFKATZEN	T 1000 DM	166 4 513	162 4 458	139 3 835	135 3 854	1 789 47 656	1 751 48 744
32 544	ELEKTROSEILZUEGE, ELEKTROSEILZUG-LAUFKATZEN	T 1000 DM	632 13 549	658 13 710	669 14 115	538 11 124	5 836 119 602	6 495 131 715
32 545	SCHRAUBENWINDEN, SPINDELHEBEROECKE U. -KIPPEINRICHTUNGEN SOWIE ANDERE SPINDEL-HEBEZEUGE	T 1000 DM	863 4 726	674 3 641	757 4 747	699 4 460	8 131 49 166	7 799 44 604
32 546	GABELSTAPLER (LASTAUFNAHME FREITRAGEND)	T 1000 DM	10 410 105 007	9 543 96 236	10 820 123 217	9 915 105 112	86 416 852 480	100 426 1 044 801
32 547	HOCHHUBWAGEN MIT MOTORISCHEM FAHR- U. HUBANTRIEB	T 1000 DM	918 12 878	864 12 464	1 273 19 454	1 127 15 901	8 738 128 831	11 361 161 325
32 548	NIEDERHUBWAGEN (HUBHOEHE UNTER 1 M)	T 1000 DM	768 9 140	689 8 634	1 113 13 281	1 174 14 254	6 821 82 115	10 306 126 876
32 549	STETIGFOERDERER FUER SCHUETTGUET BANDFOERDERER FUER SCHUETTGUET, ORTSFEST U. RUECKBAR	T 1000 DM	2 345 15 660	2 245 17 029	2 219 16 643	2 127 15 833	24 184 179 184	25 791 172 022
32 551	GLIEDERBAND-, PLATTENBAND-, TROGBAND- U. KASTENBANDFOERDERER, ORTSFEST ODER FAHRBAR	T 1000 DM	1 203 8 639	1 705 10 384	399 3 930	643 5 965	14 395 82 620	11 550 73 861
32 552	BECHERWERKE MIT FESTEN BECHERN, PENDEL-BECHERWERKE	T 1000 DM	527 3 879	464 3 402	279 2 030	295 2 050	4 371 29 488	3 762 23 245

5 PRODUKTION AUSGEWAHLTER ERZEUGNISSE

EB.-NR.	ERZEUGNIS	EINHEIT	1985		1986		JAN. BIS	NOV.
			OKTOBER	NOVEMBER	OKTOBER	NOVEMBER	1985	1986
32 553	TROGKETTEN- U. KRATZERFOERDERER	T	1 233	545	477	524	6 740	5 845
		1000 DM	11 055	7 757	4 301	4 729	67 802	55 284
32 554	SCHNECKENFOERDERER U. SCHNECKENROHR- FOERDERER	T	956	912	1 118	924	9 237	6 865
		1000 DM	6 012	5 981	6 965	5 429	53 842	49 617
32 555	SCHWINGFOERDERER (WICHTFOERDER), SCHUETTELRUTSCHEN, SCHWINGRINNEN, WENDEL- SCHWINGRINNEN	T	696	618	601	566	5 797	6 398
		1000 DM	12 536	13 393	13 262	12 833	119 904	132 575
32 557	STETIGFOERDERER FUER STUECKGUT BANDFOERDERER, ORTSFEST, FAHRBAR U. TRAGBAR, STAHLFOERDERBAENDER, SCHRAEGSTAPLER	T	2 011	1 185	1 412	1 564	16 764	17 316
		1000 DM	21 735	15 643	16 600	21 318	182 122	196 214
32 558	KREISFOERDERER, SCHLEPPKREISFOERDERER (OHNE UNTERFLURFOERDERER)	T	1 367	745	927	1 010	10 672	13 402
		1000 DM	17 600	8 710	13 986	12 973	129 285	173 253
32 559	SCHLEPPKETTENFOERDERER	T	761	1 936	330	436	8 220	5 555
		1000 DM	10 504	26 355	3 392	6 066	98 031	72 287
32 561	WANDERTISCHE U. FLIESSARBEITSTISCHE	T	143	351	110	107	1 314	1 324
		1000 DM	6 041	25 432	1 574	2 517	58 565	23 474
32 562	ROLLEN-, ROELLENBAHNEN, ROELLEN- LEISTEN, KUGELTISCHE, DURCHLAUFREGALE	T	2 147	2 054	1 717	1 915	16 054	21 522
		1000 DM	16 307	16 247	16 066	16 046	167 008	180 162
AUFZUEGE								
32 563	ELEKTRISCHE PERSONENAUFZUEGE ALS SEILAUFZUEGE	T	2 364	2 577	2 298	2 280	26 872	22 272
		1000 DM	21 756	28 792	25 048	21 602	253 462	226 991
32 564	ELEKTRISCHE LASTENAUFZUEGE ALS SEILAUFZUEGE	T	294	350	446	318	2 934	3 876
		1000 DM	1 613	2 565	3 134	2 539	21 418	26 819
32 565	HYDRAULISCHE AUFZUEGE	T	2 427	2 532	2 792	3 301	27 042	26 263
		1000 DM	16 595	17 685	16 476	21 452	182 756	178 988
32 566	FAHRTREPPEN U. FAHRSTEIGE	T	1 660	1 206	1 675	1 876	13 378	15 422
		1000 DM	22 032	19 135	23 893	25 509	183 122	216 870
32 571	GEWINNUNGSMASCHINEN F. D. BERGBAU UNTERTAGE	T	255	690	692	221	4 584	5 582
		1000 DM	6 821	18 652	17 989	5 641	115 321	145 042
32 573	LADEMASCHINEN NUR FUER DEN UNTERTAGEBETRIEB, GESTEINSBOHRMASCHINEN	T	705	901	563	440	8 888	7 842
		1000 DM	15 975	14 914	6 152	7 345	162 031	129 335
PAPIER- U. DRUCKERZIMASCHINEN								
32 621	MASCHINEN U. APPARATE ZUR HERSTELLUNG VON HOLZSCHLIFF, ZELLSTOFF, PAPIER U. PAPPE	T	2 390	1 494	1 454	2 661	27 221	29 218
		1000 DM	48 788	35 546	32 563	58 456	472 647	489 532
32 622	ROLLENSCHNEIDE- U. -WICKELMASCHINEN	T	344	492	346	515	4 250	5 596
		1000 DM	27 121	30 850	17 863	29 093	198 840	219 892
32 623	LAENGS- U. QUERSCHNEIDER	T	377	499	821	404	4 209	4 991
		1000 DM	16 526	21 797	31 053	15 854	170 149	190 886
32 625	MASCHINEN FUER DIE HERSTELLUNG VON BRIEFUM- SCHLAEGEN, PAPIERTUETEN, -BEUTELN U. SACKEN	T	336	364	364	412	3 067	3 513
		1000 DM	20 784	20 962	18 654	24 547	177 706	189 358
32 626	ROLLENDRUCKMASCHINEN	T	1 676	2 553	2 248	2 542	19 281	21 020
		1000 DM	76 351	105 948	84 720	113 278	756 899	852 054
32 627	BOGENDRUCKMASCHINEN FUER DEN OFFSETDRUCK	T	5 332	4 921	5 912	5 020	52 630	53 963
		1000 DM	213 221	200 401	257 409	223 793	2 070 670	2 218 263
32 628	HILFSAPPARATE FUER DRUCKMASCHINEN, MA- SCHINEN U. GERAETE FUER DIE SATZ- U. REPRODUKTIONSTECHNIK	T	1 024	1 009	*	*	11 834	*
		1000 DM	78 051	81 182	*	*	971 548	*
GROSS- U. SCHNELLWAAGEN								
32 629	LADENTISCHWAAGEN, ELEKTROMECHANISCH	T	84	89	99	87	814	826
		1000 DM	23 071	22 091	24 122	20 534	223 197	205 356
TEXTILMASCHINEN								
AUFBEREITUNGS- U. VORBEREITUNGSMASCHINEN FUER DIE SPINNEREI								
32 633	VON BAUMWOLLE	T	1 064	1 264	1 259	1 144	12 534	13 620
		1000 DM	15 973	19 567	19 503	19 603	188 195	205 020
32 634	DUESENSPINNMASCHINEN U. NACHBEHANDLUNGS- MASCHINEN FUER ZELLULOSISCHE U. SYNTHETISCHE FASERN U. FAEDEN	T	2 033	2 330	2 621	1 433	18 544	23 486
		1000 DM	55 890	56 643	58 113	44 403	445 531	575 974

5 PRODUKTION AUSGEWAHLTER ERZEUGNISSE

FB.-NR.	ERZEUGNIS	EINHEIT	1985		1986		JAN. BIS	NOV.
			OKTOBER	NOVEMBER	OKTOBER	NOVEMBER	1985	1986
VORBEREITUNGS- U. HILFSMASCHINEN								
FUER DIE WEBEREI								
32 636	SPUL-, HASPEL- U. WICKELMASCHINEN	T	1 151	977	1 001	1 150	9 761	10 668
		1000 DM	31 929	28 676	28 460	34 278	279 256	304 420
32 637	SCHAEER-, ZETTEL- U. SCHLICHTMASCHINEN	T	309	277	362	471	2 797	4 655
		1000 DM	6 598	6 304	7 288	10 813	61 312	104 711
32 638	FACHEILOEMASCHINEN	T	750	712	588	537	6 377	6 545
		1000 DM	9 816	9 459	9 199	7 511	86 114	98 001
32 639	WEBMASCHINEN (OHNE BANDWEBMASCHINEN)	T	646	714	717	831	7 082	7 620
		1000 DM	17 272	17 608	20 901	23 367	181 461	213 340
32 641	BLEICHEREI- U. FAERBEREIMASCHINEN U. -APPARATE, WASCHMASCHINEN (OHNE WAESCHEREIMASCHINEN U. HAUSHALTSMASCH- MASCHINEN) SOWIE WALKEN	T	1 244	1 329	1 421	1 434	13 482	14 617
		1000 DM	30 719	30 932	31 339	33 897	314 111	338 642
32 642	APPRETUR-, MERCERISIERMASCHINEN, PRESSEN FUER DIE TEXTILINDUSTRIE (OHNE SOLCHE FUER HUETE, OBERBEKLEIDUNG UND WAESCHE)	T	335	381	174	342	3 622	3 488
		1000 DM	8 476	9 634	4 310	8 708	97 428	83 848
32 645	RUNDSTRICK- U. RUNDWIRKMASCHINEN (ZYLINDERDURCHMESSER UEBER 165 MM)	T	632	498	661	553	5 374	5 606
		1000 DM	21 737	15 864	23 168	19 443	172 617	195 053
32 646	FLACHKULIERWIRKMASCHINEN (COTTONMASCHINEN) FLACHKETTENWIRKMASCHINEN, RASCHELMASCHINEN	T	*	*	*	*	*	*
		1000 DM	*	*	*	*	*	*
32 647	FLACHSTRICKMASCHINEN	T	520	484	579	492	4 550	5 306
		1000 DM	31 091	29 013	36 997	32 068	293 342	344 883
32 648	SPINDELN U. SPINDELTEILE	T	602	468	861	526	3 924	5 935
		1000 DM	24 292	21 605	22 362	19 022	133 755	221 197
NAEHMASCHINEN								
STIEPSTICHNAEHMASCHINEN								
32 652	MIT HORIZONTALER GREIFERWELLE	T	156	148	169	132	1 171	1 398
		1000 DM	11 254	11 411	14 574	11 035	86 231	112 247
32 653	MIT VERTIKALER GREIFERWELLE	T	132	103	143	124	1 150	1 096
		1000 DM	13 665	11 019	16 416	14 167	121 665	124 467
32 654	LINIENNAHTNAEHMASCHINEN (AUCH ZICK-ZACK- NAEHMASCHINEN)	T	23	34	26	22	263	251
		1000 DM	3 007	3 931	3 778	3 141	32 798	33 368
32 655	UEBERDECKNAHT-, UEBERWENDLING- U. SICHERHEITNAHTNAEHMASCHINEN	T	23	16	19	18	213	175
		1000 DM	4 172	2 659	3 802	2 785	34 817	30 984
32 656	STICHGRUPPEN-NAEHAUTOMATEN	T	34	30	36	32	306	312
		1000 DM	4 393	4 258	5 569	4 688	40 598	46 379
32 657	NAEHAUTOMATEN MIT AUTOMATISCHER NAEGUT- FUEHRUNG (MIT SELBST HERGESTELTLEM OBERTEIL)	T	103	57	76	96	843	1 018
		1000 DM	7 998	8 692	8 419	9 611	67 727	90 629
MASCHINEN FUER DIE LEDER-, SCHUH- U. LEDER- WARENHERSTELLUNG								
32 658	LEDERHERSTELLUNGSMASCHINEN	T	140	178	151	170	1 636	1 606
		1000 DM	3 207	4 034	4 159	4 604	37 966	43 230
32 659	MASCHINEN FUER MOEDEL- U. SCHAFTHER- STELLUNG, BODENBEARBEITUNG U. ABSATZBAU	T	150	134	165	170	1 485	1 714
		1000 DM	2 804	2 629	2 323	2 775	23 067	24 691
32 661	MASCHINEN FUER ZWICKEREI U. BODENBE- FESTIGUNG	T	335	113	257	320	1 907	1 984
		1000 DM	13 757	2 721	12 508	13 529	56 145	70 051
32 711	FEUERWEHR-AUFBAUTEN FUER KRAFTFAHRGROSS- GERAETE	T	725	899	1 153	750	5 644	7 278
		1000 DM	11 957	13 154	17 886	11 380	98 810	116 793
SCHWERARMATUREN IN STANDARDAUSFUEHRUNG								
AESPERRARMATUREN								
32 712	AUS GUSSEISEN	T	5 673	4 805	6 148	5 440	54 180	59 430
		1000 DM	45 838	41 722	47 153	42 974	435 151	485 264
32 713	AUS STAHL	T	2 956	3 002	2 314	2 234	27 531	25 186
		1000 DM	57 172	58 086	49 456	45 584	546 076	523 252
32 714	AUSGLEICHS- U. VERBINDUNGSARMATUREN AUS ALLEN WERKSTOFFEN	T	1 663	1 679	1 646	1 349	16 910	17 048
		1000 DM	32 001	33 194	32 447	28 320	309 420	333 879
SCHWERARMATUREN FUER SONDERVERWENDUNGEN								
ARMATUREN FUER WASSERGEWINNUNG U. -VERTEILUNG SOWIE FUER ABWASSER								
32 715		T	820	796	939	758	8 740	9 388
		1000 DM	8 447	8 038	9 626	7 855	87 470	97 358
32 716	ERDOEL- U. ERDGAARMATUREN	T	1 146	889	991	878	9 813	11 847
		1000 DM	9 368	9 151	10 029	8 394	100 506	120 972
32 717	WASSEPARMATUREN FUER DIE HAUSINSTALLATION	T	1 467	1 204	1 637	1 399	15 627	16 331
		1000 DM	23 034	18 807	25 930	21 940	242 178	263 757
32 718	SANITAERE ARMATUREN	T	4 750	4 253	5 262	4 503	47 931	50 356
		1000 DM	136 752	116 509	152 387	128 068	1 324 390	1 417 811
32 719	DAMPF- U. HEIZUNGSARMATUREN	T	1 414	1 181	1 579	1 350	13 043	14 852
		1000 DM	38 252	28 906	43 894	34 222	328 884	387 876
32 721	ARMATUREN FUER GETRAENKE- U. NAHRUNGS- MITTELBEREITUNG U. -VERTEILUNG	T	611	550	772	698	6 369	7 547
		1000 DM	12 498	11 113	16 578	15 814	139 129	168 516
32 722	ARMATUREN FUER GAS- U. LUFTVERTEILUNGS- U. -VERBRAUCHSANLAGEN	T	825	645	666	547	7 355	6 664
		1000 DM	18 093	15 380	18 182	14 742	163 806	159 658

5 PRODUKTION AUSGEWAHLTER ERZEUGNISSE

EB.-NR.	ERZEUGNIS	EINHEIT	1985		1986		JAN. 1985	BIS NOV. 1986
			OKTOBER	NOVEMBER	OKTOBER	NOVEMBER		
32 723	PLATTENVENTILE U. ARMATUREN FUER ANDERE ANWENDUNGSGEBIETE (OHNE SCHWERARMATUREN, ARMATUREN FUER WASSERVERBRAUCHSANLAGEN, FEUERLOESCHARMATUREN SOWIE OHNE ARMATUREN FUER SICHERUNG, REGELUNG, UEBERWACHUNG, OELHYDRAULIK U. PNEUMATIK)	T 1000 DM	818 20 777	617 18 630	942 22 795	865 22 064	7 543 194 651	8 794 225 877
32 724	SICHERHEITARMATUREN GEGEN DRUCK- U. TEMPERATURUEBERSCHREITUNG	T 1000 DM	564 18 445	451 15 736	400 14 581	362 13 435	4 185 149 379	4 218 155 165
32 725	REGELARMATUREN	T 1000 DM	1 558 47 361	1 361 41 503	1 642 52 460	1 370 42 967	14 099 437 213	14 994 470 100
32 726	WEGE-, DRUCK-, STROM- U. SPERRVENTILE FUER DIE OELHYDRAULIK	T 1000 DM	2 102 85 248	1 755 70 685	1 803 78 237	1 535 70 268	19 612 778 964	19 563 837 358
32 727	FUER DIE PNEUMATIK	T 1000 DM	2 941 35 930	763 32 022	722 37 845	675 33 842	7 340 361 808	7 579 384 495
32 728	EINZELGERAETE FUER OELHYDRAULISCHE ANLAGEN U. PNEUMATISCHE STEUERUNGEN (HYDROMOTOREN (VERDRAENGERMOTOREN))	T 1000 DM	663 24 218	562 19 146	572 20 314	529 17 467	5 723 192 556	6 306 214 960
32 729	HYDROZYLINDER (OHNE BREMSZYLINDER FUER FAHRZEUGE)	T 1000 DM	2 859 40 199	2 401 34 978	3 026 47 880	2 629 40 924	25 267 365 000	25 312 465 794
32 731	KOMPLETTE HYDROAGGREGATE	T 1000 DM	945 22 515	720 19 053	873 20 693	792 21 247	8 174 196 059	8 421 214 454
32 732	PNEUMATIKZYLINDER (OHNE BREMSZYLINDER FUER FAHRZEUGE)	T 1000 DM	866 24 546	801 21 775	888 26 072	785 23 111	8 205 239 255	9 139 265 386
32 733	ZAHNRAEDER U. GETRIEBE STIRNRAEDER U. STIRNRADTRIEBE	T 1000 DM	3 431 39 281	3 402 41 254	3 055 41 436	3 102 39 173	33 715 384 997	32 516 423 442
32 734	ZAHNRADGETRIEBE FUER STATIONAERE ZWECKE (OHNE STUFENLOS EINSTELLBARE GETRIEBE) STIRNRADGETRIEBE	T 1000 DM	2 192 39 747	2 187 34 565	2 166 41 595	2 017 33 488	22 507 373 151	23 217 400 029
32 735	KEGELRAD- U. KEGELSTIRNRADGETRIEBE	T 1000 DM	972 20 058	827 17 035	1 089 21 527	1 146 21 054	8 473 181 305	10 274 209 497
32 736	SCHNECKENGETRIEBE	T 1000 DM	1 019 18 599	970 16 086	1 079 19 245	1 054 17 672	9 789 162 880	10 684 183 825
32 737	PLANETENGETRIEBE (OH. TURBOPLANETENGETR.)	T 1000 DM	726 14 544	802 16 132	775 15 895	759 15 893	7 262 150 359	8 220 168 521
32 738	MOTORGETRIEBE	T 1000 DM	1 232 22 808	1 200 20 282	1 270 24 009	1 245 22 066	12 552 213 333	13 316 225 546
32 739	ZAHNRADGETRIEBE FUER LANDMASCHINEN	T 1000 DM	3 677 41 113	4 043 44 980	3 250 36 401	2 037 23 031	33 919 379 549	28 741 323 066
32 741	FUER SELBSTFAHRENDE GERAETE FUER DIE BAUWIRTSCHAFT	T 1000 DM	2 292 29 971	2 109 26 124	2 538 33 732	1 610 22 519	24 433 314 916	25 763 335 650
32 742	STUFENLOS EINSTELLBARE GETRIEBE (OHNE SOLCHE FUER KRAFTFAHRZEUGE)	T 1000 DM	1 508 50 238	1 307 46 900	1 591 54 774	1 309 45 190	14 937 502 981	15 748 535 599
32 743	WAEZLAGER (OHNE SOLCHE AUS KUNSTSTOFF)	T 1000 DM	13 490 352 458	11 551 306 669	13 033 353 639	10 866 288 268	124 427 3 317 213	127 343 3 484 204
32 744	KUPPLUNGEN (OHNE SOLCHE FUER KRAFTFAHRZEUGE) GELENKWELLEN U. GELENKKUPPLUNGEN	T 1000 DM	1 187 15 610	916 12 489	1 199 15 811	998 13 955	10 092 137 324	12 297 165 058
32 745	DREHELASTISCHE KUPPLUNGEN	T 1000 DM	867 10 707	841 9 952	708 10 267	811 14 338	5 033 108 614	8 962 115 204
32 746	REIBUNGSKUPPLUNGEN	T 1000 DM	375 10 702	278 8 914	471 13 176	343 10 138	3 466 102 885	4 043 119 424
32 747	MAGNETKUPPLUNGEN	T 1000 DM	576 16 392	549 13 939	627 17 191	668 15 727	5 815 150 102	6 672 171 412
32 748	FLACH- U. KEILRIEMENANTRIEBE SOWIE SONSTIGE ZUGORGANANTRIEBE	T 1000 DM	654 4 448	563 3 870	657 4 655	566 3 847	6 629 43 269	7 025 46 605
32 749	BRENNER U. FEUERUNGEN FUER FLUESSIGE BRENNSTOFFE	T 1000 DM	1 044 38 786	993 36 784	1 010 40 662	855 33 993	6 802 326 119	8 698 342 940
32 751	SCHIFFSPROPELLER	T 1000 DM	416 10 509	237 6 264	322 8 392	492 15 220	4 407 118 878	4 261 121 799
33 119	STRASSENFAHRZEUGE PERSONENKRAFTWAGEN (AUCH DREIRAEDRIG) U. KLEINOMNIBUSSE (BIS 9 SITZPLAETZE) 1)	ST 1000 DM	366 321 7 583 368	367 697 7 448 450	362 740 7 812 459	365 282 7 679 635	3 612 759 70 603 189	3 655 617 76 084 341
33 129	KOMBINATIONSKRAFTWAGEN (MEHRZWECKWAGEN) (AUCH DREIRAEDRIG) 1)	ST 1000 DM	26 380 422 927	30 858 504 986	29 030 541 537	33 219 628 538	277 413 4 708 414	293 195 5 413 470
33 131	LIEFER- U. LASTKRAFTWAGEN (AUCH DREIRAEDRIG) (OHNE KOMMUNALFAHRZEUGE), AUCH MOTOR-CARAVANS BIS 6,0 T ZULAESSIGES GESAMTGEWICHT 1)	ST 1000 DM	16 581 323 509	18 564 371 533	15 375 376 138	17 326 415 655	163 905 3 321 716	167 013 3 690 633

1) EINSCHL. FAHRGESTELLE MIT MOTOR.

5 PRODUKTION AUSGEWAHLTER ERZEUGNISSE

EB.-NR.	ERZEUGNIS	EINHEIT	1985		1986		JAN. BIS	NOV.
			OKTOBER	NOVEMBER	OKTOBER	NOVEMBER	1985	1986
33 150	OMNIBUSSE U. OBUSSE (OHNE KLEINOMNIBUSSE BIS 9 SITZPLAETZE) 1)	ST 1000 DM	1 155 200 409	991 187 606	905 231 499	840 212 249	14 104 2 374 926	9 731 2 407 591
33 180	VERBRENNUNGSMOTOREN FUER KRAFTWAGEN	ST *	.	.	421 320	467 690	.	4 588 561
33 210	STRASSENZUGMASCHINEN	ST 1000 DM	1 711 218 698	1 577 220 461	1 752 236 525	1 452 201 074	16 451 2 138 984	17 142 2 292 967
33 319	ZUBEHOER, EINZEL- U. ERSATZTEILE FUER KRAFTWAGEN- U. KRAFTMOTOREN	1000 DM	1 174 722	1 075 363	1 216 082	1 099 440	11 265 522	12 095 097
33 321	RAHMEN RAEDER U. FELGEN FUER KRAFTWAGEN	1000 DM	168 484	147 088	178 992	161 961	1 545 529	1 748 895
33 339	TRIEBWERKSTEILE U. LENKUNGEN FUER KRAFTWAGEN U. -RAEDER	1000 DM	622 306	593 092	670 149	608 476	6 017 721	6 442 529
33 341	KUEHLER- TEILE (EINSCHL. KUEHLERTRAEGERN U. -JALOUSIEN)	1000 DM	52 788	49 773	46 770	40 014	454 805	458 352
33 343	BREMSAGGREGATE FUER KRAFTFAHRZEUGE U. ANHAENGER	1000 DM	203 807	217 271	229 425	233 737	1 975 244	2 304 246
33 347	STOSSDAEMPFER U. STOSSDAEMPFERTEILE	1000 DM	96 444	84 610	101 188	92 310	893 481	986 512
33 351	AUTOHEIZUNGEN UND -ENTLUEFTUNGEN	1000 DM	84 166	71 336	80 069	79 392	711 639	744 987
33 371	KRAFTWAGENZUBEHOER FUER KAROSSERIEN, AUFBAUTEN U. INNENAUSSTATTUNGEN (OHNE SICHERHEITSGURTE)	1000 DM	260 589	235 413	284 350	258 371	2 504 659	2 747 857
33 411	KAROSSERIEN FUER PERSONENKRAFTWAGEN	ST 1000 DM	10 108 84 675	11 978 89 559	9 750 91 180	11 804 91 144	116 116 949 087	117 331 967 949
33 419	AUFBAUTEN FUER NUTZFAHRZEUGE	ST 1000 DM	6 882 92 466	6 395 86 243	6 916 96 290	6 181 104 117	63 241 977 491	63 616 957 444
33 454	KRAFTWAGENANHAENGER ZUR LASTENBEFOERDERUNG (OHNE SATTELANHAENGER U. SOLCHE MIT SPEZIALAUFBAUTEN), MEHRACHSIG	ST 1000 DM	1 145 29 729	1 052 28 621	1 144 30 142	1 254 32 381	11 842 316 758	12 011 312 646
33 456	MOBILHEIME, CAMPING- U. SONSTIGE WOHNANHAENGER	ST 1000 DM	5 198 66 449	4 408 55 277	6 513 78 077	5 602 69 254	44 173 538 350	57 049 667 652
33 458	SATTELANHAENGER ZUR LASTENBEFOERDERUNG	ST 1000 DM	957 32 233	570 21 179	883 29 224	697 23 094	7 466 282 822	6 807 270 085
33 459	MIT SPEZIALAUFBAUTEN (OHNE SOLCHE ZUR PERSONENBEFOERDERUNG)	ST 1000 DM	163 14 103	181 15 960	154 11 841	121 11 793	1 367 137 513	1 535 120 833
33 750	FAHRRAEDEK (OHNE SPIELFAHRRAEDEK)	ST 1000 DM	202 394 37 210	202 658 35 786	216 601 42 169	220 162 40 248	2 726 469 504 096	3 099 550 583 461
33 761	FAHRRADRAHMEN	ST 1000 DM	37 363 2 224	26 259 1 630	37 392 2 779	32 737 2 169	518 034 28 847	469 495 29 255
ELEKTROTECHNISCHE ERZEUGNISSE								
36 114	GLEICHSTROMMOTOREN U. -GENERATOREN	1000 ST 1000 DM	2 190 99 879	1 714 87 569	2 190 106 888	2 143 93 899	19 920 981 963	21 444 1 042 996
36 115	EINPHASEN-WECHSELSTROMMOTOREN (EINSCHL. GETRIEBEMOTOREN)	1000 ST 1000 DM	2 574 77 373	2 228 66 413	2 454 76 150	2 291 67 784	23 723 718 786	23 671 733 347
36 116	DREHSTROM- U. ZWEIPHASEN-WECHSELSTROMMOTOREN	1000 ST 1000 DM	361 179 774	355 178 900	338 181 292	310 174 394	3 717 1 786 331	3 544 1 924 987
36 117	WECHSELSTROMGENERATOREN, TURBOGENERATOREN	ST 1000 DM	2 167 45 215	2 161 25 285	2 365 21 615	2 272 15 046	22 446 305 521	26 661 228 116
36 118	STROMERZEUGUNGSAGGREGATE (OHNE SCHWEISSSTROMERZEUGUNGSAGGREGATE) ANGETRIEBEN DURCH DIESELMOTOREN U. SONSTIGE KRAFTMASCHINEN (OHNE OTTOMOTOREN)	ST 1000 DM	537 29 732	527 44 809	283 18 463	571 16 554	5 418 264 664	3 836 177 460
36 123	TRANSFORMATOREN MIT FLUESSIGKEITISOLATION	ST 1000 DM	1 702 68 332	1 400 54 955	1 356 52 722	1 296 65 018	14 789 583 644	14 767 573 282
36 124	TROCKENTRANSFORMATOREN BIS 16 KVA (OHNE STELL- (REGEL-) TRANSFORMATOREN)	1000 ST 1000 DM	4 086 53 103	3 523 49 195	3 551 50 688	3 209 45 883	34 360 457 670	36 315 499 244
36 134	EINKRISTALLGLEICHRICHTERELEMENTE U. -SAETZE, THYRISTOREN, TRIACS U. DGL.	T 1000 DM	134 24 200	116 21 212	128 21 141	133 19 410	1 335 233 686	1 341 227 515
36 136	HALBLEITER-STROMRICHTERGERAEETE	T 1000 DM	2 020 96 786	1 853 99 702	2 407 117 400	2 234 117 608	18 520 938 473	22 434 1 189 906
36 159	AKKUMULATOREN	T 1000 DM	17 293 142 913	17 244 138 835	17 890 154 327	16 579 141 035	168 726 1 377 431	163 867 1 396 524
36 215	HOCHSPANNUNGSSCHALTFLDER	ST 1000 DM	3 312 59 562	3 676 65 801	3 872 70 077	3 625 73 905	34 601 692 671	34 336 720 087

1) EINSCHL. FAHRGESTELLE MIT MOTOR.

5 PRODUKTION AUSGEWAHLTER ERZEUGNISSE

EB.-NR.	ERZEUGNIS	EINHEIT	1985		1986		JAN. BIS	NOV.
			OKTOBER	NOVEMBER	OKTOBER	NOVEMBER	1985	1986
NIEDERSpannungSSCHALTGERAETE U. -ANLAGEN UNTER 1000 V								
36 221	EINFACHE HANDSCHALTGERAETE	1000 ST	633	603	516	460	5 958	6 139
		1000 DM	18 037	17 876	16 817	15 346	176 175	178 277
36 222	BEFEHLSCHALTER (OHNE SCHNAPPSCHALTER)	1000 ST	3 167	3 157	3 555	2 893	34 412	36 259
		1000 DM	43 017	40 705	48 879	43 228	439 197	498 771
36 223	SCHLOSSSCHALTER	1000 ST	408	411	461	454	4 429	4 744
		1000 DM	31 236	31 670	35 045	33 712	332 663	362 057
36 224	SCHUETZE	1000 ST	1 718	1 806	1 936	1 768	18 350	20 373
		1000 DM	53 989	55 688	53 868	51 550	566 018	574 941
36 225	TEMPERATURWAECHTER (NICHT F. RAUMHEIZUNG)	1000 ST	8 301	6 384	8 705	7 603	69 600	80 284
		1000 DM	32 053	27 409	34 552	30 028	301 507	334 364
36 226	SCHALTFELDER, SCHALTSCHRAENKE U. SCHALTТАFELN	1000 ST	105	88	113	96	961	983
		1000 DM	106 370	112 102	106 717	117 122	1 046 852	1 125 998
36 227	GEKAPSELTE VERTEILUNGEN	1000 ST	111	104	98	96	1 203	1 189
		1000 DM	20 674	22 288	21 682	21 377	242 606	244 032
INSTALLATIONSGERAETE BIS 1000 V								
36 231	INSTALLATIONSSCHALTER, NICHT REGLERBAR	1000 ST	4 383	3 930	4 635	4 215	40 854	41 277
		1000 DM	18 948	16 563	21 748	19 671	187 244	194 596
36 233	STECKDOESEN	1000 ST	8 019	7 583	8 618	7 912	75 417	81 254
		1000 DM	23 968	22 261	24 688	23 414	215 749	235 606
36 234	VERTEILUNGSTAFELN U. -SCHRAENKE	1000 ST	103	89	102	102	975	1 011
		1000 DM	11 395	13 557	14 988	13 377	121 425	136 100
36 225	ZAEHLERTAFELN U. -SCHRAENKE	1000 ST	80	56	61	53	913	583
		1000 DM	16 471	11 867	16 930	13 242	150 100	151 038
36 236	INSTALLATIONSELBSTSCHALTER (OHNE MOTOR- SCHUTZSCHALTER)	1000 ST	3 056	3 234	3 334	3 285	30 594	32 937
		1000 DM	27 281	29 589	33 190	32 478	287 867	334 015
36 239	KLEMMEN, REIMENKLEMMEN U. DGL.	1000 ST	128 574	112 631	131 086	111 355	1 232 764	1 366 663
		1000 DM	47 987	41 142	50 543	42 810	454 443	524 086
36 259	ISOLIERTE DRAEHTE U. LEITUNGEN	T	43 095	39 847	47 239	42 828	419 603	452 729
		1000 DM	360 648	348 992	370 346	362 458	3 573 496	3 686 662
36 261	STARKSTROMKABEL (OHNE SCHIFFS-, OEL- U. DRUCKKABEL)	T	21 615	19 958	22 629	20 555	207 022	213 532
		1000 DM	122 604	118 600	119 956	107 768	1 185 362	1 169 081
36 262	FERNMELEDEKABEL	T	7 629	7 922	6 723	6 610	90 831	76 343
		1000 DM	77 949	85 472	91 621	90 328	928 785	872 350
36 265	HOCHFREQUENZKABEL	T	1 545	1 523	1 564	1 620	19 256	17 778
		1000 DM	17 786	15 801	16 667	13 756	209 612	182 395
ELEKTROWERKZEUGE BIS 2 KW								
36 311	ELEKTRISCHE HANDBOHRWERKZEUGE	1000 ST	154	146	171	230	1 555	1 527
		1000 DM	26 587	22 953	26 301	31 153	244 778	236 250
36 312	ELEKTRISCHE SCHLEIF- U. POLIERWERKZEUGE (BIS 300 MM SCHEIBENDURCHMESSER)	1000 ST	250	251	309	298	2 548	2 603
		1000 DM	37 150	35 644	45 342	42 059	375 901	386 555
36 314	ELEKTRISCHE KREIS- U. KETTENSAEGEN, STICH- SAEGEN, FRAES- U. HOBELWERKZEUGE	1000 ST	185	170	178	174	1 603	1 518
		1000 DM	28 961	27 453	32 614	27 172	249 456	250 327
36 351	ELEKTRISCHE HAUSHALTSGERAETE ELEKTROVOLLHERDE, ELEKTROBACKOEFEN (EINBAUGERAETE)	1000 ST	85	82	110	98	826	952
		1000 DM	55 518	53 832	66 621	61 986	526 805	615 042
36 353	ELEKTRISCHE HAUSHALTS-KAFFEE- U. -TEE- BEREITER MIT EINEM NUTZINHALT BIS 2 L	1000 ST	928	803	949	813	7 717	7 538
		1000 DM	40 951	34 876	42 922	35 695	342 183	348 433
36 357	ELEKTRISCHE SPEICHERHEIZGERAETE, ORTSFEST	1000 ST	38	35	37	34	295	315
		1000 DM	19 930	18 801	18 625	17 178	161 600	166 715
36 358	ELEKTROBUEGELEISEN	1000 ST	541	456	588	502	4 690	4 693
		1000 DM	24 587	20 607	33 035	26 707	225 540	248 928
36 359	ELEKTRISCHE HEIZELEMENTE, -STAEBE U. -EINSAETZE, AUCH EINSATZKOCHPLATTEN	1000 ST	4 182	3 438	4 206	4 060	40 820	40 386
		1000 DM	35 518	30 776	37 866	33 711	328 169	359 827
36 372	ELEKTRISCHE HANDRUEHR- U. -MIXGERAETE	1000 ST	81	62	94	*	908	*
		1000 DM	10 476	7 954	12 414	*	105 928	*
36 373	ELEKTRISCHE RUNDSCNEIDEMASCHINEN	1000 ST	108	88	87	70	790	761
		1000 DM	9 500	7 382	8 109	6 764	64 803	65 316
36 374	GESCHIRRSPUELMASCHINEN FUER DEN HAUSHALT	1000 ST	133	124	167	136	1 183	1 429
		1000 DM	93 464	84 618	114 278	93 201	822 303	994 748
36 375	ELEKTR. RASIERAPPARATE, AUCH BATTERIEBETR.	1000 ST	775	728	825	710	6 491	7 209
		1000 DM	50 356	45 774	51 068	44 950	411 784	450 037
36 376	ELEKTRISCHE LUFTDUSCHEN U. HAARTROCKNER	1000 ST	478	308	331	323	3 716	3 486
		1000 DM	12 389	8 722	8 512	8 105	98 215	92 746
36 378	ELEKTRISCHE STAUBSAUGER	1000 ST	429	399	484	426	4 147	4 562
		1000 DM	72 742	64 856	88 719	69 832	711 315	772 645
36 379	ELEKTRISCHE DUNSTABZUGSHAUBEN	1000 ST	72	63	80	71	628	686
		1000 DM	12 676	11 188	14 280	12 400	108 340	119 252
36 381	TISCH- U. EINBAUKUEHLSCHRAENKE (MIT ELEK- TRISCH ANGETRIEBENEM KOMPRESSOR)	1000 ST	136	115	170	138	1 281	1 363
		1000 DM	60 027	50 610	74 306	61 729	558 833	592 069
36 382	KOMBINIERTER KUEHL- U. GEFRIERSCHRAENKE	1000 ST	42	36	48	38	339	410
		1000 DM	28 144	23 665	32 560	24 962	219 321	271 962
36 389	KAEITEMITTELVERDICHTER U. KAEITEMITTELVER- DICHTERSAETZE BIS 0,4 KW	1000 ST	442	393	392	368	3 875	4 074
		1000 DM	35 124	30 014	29 891	26 086	308 200	300 019

5 PRODUKTION AUSGEWAHLTER ERZEUGNISSE

EB.-NR.	ERZEUGNIS	EINHEIT	1985		1986		JAN. BIS	NOV.
			OKTOBER	NOVEMBER	OKTOBER	NOVEMBER	1985	1986
36 393	ELEKTRISCHE HAUSHALTSWASCHMASCHINEN MIT EINEM FUELLGEWICHT BIS 6 KG TROCKENWAESCHE (VOLLAUTOMATEN)	1000 ST 1000 DM	201 182 275	180 168 445	217 198 545	189 173 790	1 700 1 562 325	1 857 1 717 553
36 396	ELEKTRISCHE WAESCHETROMMELTROCKNER MIT EINEM FUELLGEWICHT BIS 6 KG TROCKENWAESCHE	1000 ST 1000 DM	71 58 188	65 50 855	74 57 182	70 55 110	513 416 490	599 458 578
36 411	ZWECKLEUCHTEN-INNENLEUCHTEN, -AUSSENLEUCHTEN U. -SONDERLEUCHTEN	1000 ST 1000 DM	3 065 149 724	2 657 139 231	2 755 159 645	2 518 146 934	27 991 1 399 280	24 397 1 459 194
36 414	WOHNRAUM- U. REPRESENTATIVLEUCHTEN	1000 ST 1000 DM	2 042 87 077	1 879 78 332	2 030 88 907	1 965 83 397	17 811 757 485	18 302 762 634
36 441	ALLGEBRAUCHSLAMPEN IN GEWOEHNLICHEN FORMEN	1000 ST 1000 DM	13 924 11 208	13 637 10 572	16 714 12 730	13 488 10 712	113 961 96 007	132 709 103 598
36 442	ALLGEBRAUCHSLAMPEN IN ZWECK- U. ZIERFORMEN	1000 ST 1000 DM	5 353 4 756	5 801 4 615	6 340 5 452	5 160 4 399	58 235 50 147	54 115 46 283
36 447	FAHRZEUGKLEINLAMPEN (OHNE FAHRADLAMPEN)	1000 ST 1000 DM	45 173 33 398	42 913 33 861	53 002 37 944	41 237 31 142	420 104 314 009	437 876 322 019
36 519	GERAETE U. EINRICHTUNGEN DER DRAHTNACHRICHTENTECHNIK	T 1000 DM	10 033 782 183	10 319 832 152	7 489 674 935	8 548 749 135	109 306 8 137 013	82 195 7 139 081
36 531	GERAETE U. EINRICHTUNGEN DER FUNKUEBERTRAGUNGSTECHNIK, AUCH FERNSEHKAMERAS	T 1000 DM	747 202 857	781 211 169	777 234 233	729 252 233	7 267 1 886 667	6 736 2 221 122
36 624	RUNDFUNKEMPFANGSGERAETE FUER KRAFTFAHRZEUGE	1000 ST 1000 DM	236 80 021	256 86 191	266 104 169	227 91 100	2 286 787 747	2 469 948 604
36 625	FARBFERNSEHGERAETE 1)	1000 ST 1000 DM	408 327 902	365 283 403	443 403 174	376 343 762	3 408 2 658 409	3 510 3 114 691
36 631	ELEKTR.BILD-U. TONAUFZEICHNUNGSGERAETE (VIDEORECORDER)	1000 ST 1000 DM	210 181 705	219 191 549	329 249 222	297 225 464	1 629 1 442 781	2 066 1 646 752
36 637	LAUTSPRECHER MIT GEHAEUSE	1000 ST 1000 DM	226 15 083	303 18 828	254 20 707	155 19 126	2 530 171 038	2 532 185 069
36 638	SCHALLPLATTEN (BESPIELT)	1000 ST 1000 DM	25 279 63 208	22 516 61 471	25 983 66 856	20 198 53 845	210 259 528 291	212 920 545 057
36 656	OPTOELEKTRONISCHE HALBLEITERBAUELEMENTE	1000 ST 1000 DM	7 414 8 465	5 340 8 249	4 482 11 881	5 021 8 480	112 448 89 213	61 828 102 496
36 657	TRANSISTOREN, DIODEN, SCHEIBEN (WAFER)	1000 ST 1000 DM	179 611 19 796	150 715 18 250	187 063 25 483	152 275 22 031	1 557 598 226 753	1 489 723 230 663
BAUELEMENTE DER ELEKTRONISCHEN SCHALTUNGSTECHNIK								
36 671	SCHICHTFESTWIDERSTAENDE	1000 ST 1000 DM	627 365 18 319	482 844 13 980	638 353 16 651	653 675 16 537	5 922 537 164 123	5 848 092 158 352
36 672	SCHICHTSTELLWIDERSTAENDE	1000 ST 1000 DM	4 380 5 088	4 410 4 657	4 589 4 930	4 621 4 740	43 530 46 008	43 052 48 528
36 673	ELEKTROLYTKONDENSATOREN (OHNE STARKSTROMKONDENSATOREN)	1000 ST 1000 DM	50 981 29 222	40 932 23 722	58 040 29 822	50 747 28 537	517 620 286 885	535 421 281 150
36 674	PAPIER-, METALLPAPIER- U. KUNSTSTOFFFOLIENKONDENSATOREN	1000 ST 1000 DM	119 378 24 291	105 736 22 070	128 701 25 422	121 589 23 835	1 211 345 294 213	1 223 436 235 827
36 675	INDUKTIVITAETEN	1000 ST 1000 DM	92 014 40 300	81 746 39 506	87 494 40 916	85 693 39 745	931 561 401 502	999 371 407 207
36 676	SCHALTER U. SCHALTERSAETZE	1000 ST 1000 DM	19 995 32 489	20 547 30 659	26 457 34 191	23 751 32 132	231 666 304 964	243 656 337 514
36 677	VERBINDUNGSELEMENTE	1000 ST 1000 DM	628 126 101 318	533 996 88 319	653 821 106 925	623 826 90 106	6 636 457 1 019 020	6 986 981 1 051 301
36 678	AKTIVE INTEGR. SCHALTUNGEN, MONOLITHISCH	1000 ST 1000 DM	35 525 80 215	37 475 85 533	62 316 130 906	52 766 105 253	379 687 918 352	477 278 1 037 481
36 679	LEITERPLATTEN (UNBESTUECKT)	1000 ST 1000 DM	38 155 100 535	33 281 81 336	37 372 96 575	31 261 81 412	369 388 901 207	367 391 956 591
36 715	ELEKTRISCHE MESSGERAETE	1000 ST 1000 DM	3 214 396 374	2 784 373 290	2 790 442 922	2 350 400 451	29 319 3 799 841	28 632 4 165 843
36 735	ELEKTRIZITAETSAEHLER FUER MEHRPHASENWECHSELSTROM	1000 ST 1000 DM	74 13 053	69 12 545	66 11 982	54 9 523	804 145 026	775 138 448
36 774	ELEKTRISCHE REGEL- U. STEUERUNGSGERAETE U. EINRICHTUNGEN (OHNE ELEKTR. ZEIT AUSLOESER, ZEITSCHALTGERAETE U. RELAIS NACH VDE 0435)	1000 ST 1000 DM	3 208 458 157	3 129 485 533	3 269 482 379	3 102 477 958	34 389 4 778 725	34 286 5 250 901
36 775	ELEKTRISCHE ZEIT AUSLOESER FUER TARIFZWECKE U. ELEKTRISCHE ZEITSCHALTGERAETE	1000 ST 1000 DM	834 22 512	671 19 244	832 22 525	728 19 837	7 811 216 733	8 005 212 898
36 776	RELAIS NACH VDE 0435	1000 ST 1000 DM	3 935 57 145	3 511 51 582	4 115 56 310	3 746 52 648	42 806 604 831	40 701 579 493
36 811	ELEKTROMEDIZINISCHE ROENTGENEINRICHTUNGEN	1000 ST 1000 DM	32 193 216	36 167 162	27 222 134	24 208 458	327 1 766 879	316 2 307 680
36 812	ELEKTRODENTALE EINHEITEN U. GERAETE	1000 ST 1000 DM	14 31 976	11 26 251	14 30 573	10 29 149	150 282 775	136 294 232
36 819	GERAETE FUER DIE ELEKTRODIAGNOSE U. PATIENTENUEBERWACHUNG (OHNE ULTRASCHALLDIAGNOSEGERAETE U. ELEKTROKARDIOGRAFIEN)	ST 1000 DM	16 985 22 437	10 509 16 583	38 791 19 375	38 650 14 527	151 419 216 493	393 980 196 492
36 829	ELEKTROKOHLEN U. -BUERSTEN (EINSCHL. BUERSTENHALTERN ABER OHNE STABELEKTRODEN)	T 1000 DM	11 409 78 350	10 292 69 919	7 782 63 544	8 774 61 765	119 399 798 184	108 692 759 159

1) EINSCHL. KOFFEREMPFANGSGERAETE U. FERNSEHCHASSIS.

5 PRODUKTION AUSGEWAHLTER ERZEUGNISSE

EB.-NR.	ERZEUGNIS	EINHEIT	1985		1986		JAN. 1985	BIS NOV. 1986
			OCTOBER	NOVEMBER	OCTOBER	NOVEMBER		
36 844	ELEKTRISCHE BAHNSIGNAL- U. -SICHERUNGS-GERAETE	T 1000 DM	321 17 745	378 21 777	284 18 180	327 22 129	3 638 206 455	3 519 215 677
36 846	ELEKTRISCHE GERAETE FUER SICHERHEITS- U. -ALARMANLAGEN	T 1000 DM	341 26 746	304 25 186	399 32 962	377 29 554	3 321 262 791	3 598 311 609
36 869	ELEKTRISCHE AUSRUESTUNG FUER KRAFTFAHRZEUGE U. VERBRENNUNGSMOTOREN	T 1000 DM	15 974 476 201	13 802 403 513	16 498 518 350	14 369 460 923	150 049 4 294 016	159 580 4 868 945
FEINMECHANISCHE U. OPTISCHE ERZEUGNISSE:								

UHREN								

37 113	KONTAKTLINSEN U. BRILLENGLAESER AUS GLAS U. KUNSTSTOFF, OPTISCH BEARBEITET	1000 ST 1000 DM	3 348 60 860	2 936 55 965	3 483 73 001	3 145 65 178	34 530 643 525	34 930 727 158
37 114	FASSUNGEN AUS EDELMETALL	1000 ST	210	196	164	131	2 032	1 702
37 115	FASSUNGEN AUS KUNSTSTOFF	1000 ST 1000 DM	10 886 812	9 445 629	7 975 886	6 304 670	106 291 7 520	80 525 7 023
37 132	MIKROSKOPE (OHNE ELEKTRONEN-, SCHUELER- U. MESSMIKROSKOPE)	T 1000 DM	4 256 16 761	3 392 15 097	4 033 14 274	3 401 14 513	41 643 164 830	41 377 127 182
37 174	FEINMESS- U. FEINPRUEFINSTRUMENTE MIT OPTISCHER VORRICHTUNG	ST 1000 DM	1 626 13 307	2 196 25 271	3 485 26 383	3 346 25 425	17 981 156 588	19 244 241 840
37 175	OPTISCHE INSTRUMENTE FUER CHEMISCHE U. PHYSIKALISCHE UNTERSUCHUNGEN	ST 1000 DM	1 160 11 049	945 8 948	727 9 133	708 9 418	10 510 105 299	8 202 108 565
37 191	OPHTHALMOLOGISCHE UNTERSUCHUNGS- U. MESSGERAETE: GERAETE FUER DIE BRILLENBESTIMMUNG	ST 1000 DM	7 103 9 672	7 020 9 636	5 557 8 132	7 404 9 467	76 427 109 359	75 957 106 110
37 192	KOERPERHOEHLBETRACHTUNGSGERAETE (ENDOSKOPE)	ST 1000 DM	6 386 22 527	6 134 18 246	7 529 25 124	6 629 20 857	55 625 188 691	68 770 208 606
37 212	FOTOAPPARATE (OHNE SPEZIALKAMERAS)	1000 ST 1000 DM	100 9 513	93 7 990	132 8 993	102 6 985	795 74 008	1 056 81 571
37 214	KOPIERMASCHINEN U. -APPARATE FUER FOTO- U. VERVIELFAELTIGUNGSZWECKE (OHNE VERVIELFAELTIGUNGS- U. LICHTPAUSMASCHINEN)	ST 1000 DM	8 113 36 780	7 278 27 568	8 574 54 010	8 081 49 547	66 981 347 946	78 181 427 881
37 251	STEBILDWERFER	ST 1000 DM	71 932 22 044	60 784 17 121	64 159 18 777	53 891 17 482	501 468 167 700	476 860 156 801
37 531	PRAEZISIONSWAAGEN (OHNE ANALYSENWAAGEN)	ST 1000 DM	11 545 11 732	10 389 11 113	13 154 14 292	10 747 12 835	89 117 106 831	99 726 118 417
37 538	FEINMECHANISCHE GERAETE ZUM MESSEN VON GEOMETRISCHEN GROSSEN	1000 ST 1000 DM	478 32 628	468 33 334	503 37 252	427 34 242	4 785 316 414	4 684 363 079
FEINMECHANISCHE BETRIEBSMESS- U. REGEL-GERAETE								
37 551	FEINMECHANISCHE GERAETE ZUM MESSEN VON MECHANISCHEN GROSSEN (BETRIEBSMESS-GERAETE)	1000 ST 1000 DM	773 35 771	664 30 382	718 35 715	655 31 114	7 536 359 786	7 467 353 242
37 552	ANDERE FEINMECHANISCHE BETRIEBSMESS-GERAETE	1000 ST 1000 DM	5 029 85 657	4 412 80 386	5 096 80 802	4 050 66 896	46 807 612 722	48 323 820 803
37 553	GASZAEHLER (OHNE STATIONS-GASZAEHLER)	1000 ST 1000 DM	62 7 235	54 6 320	87 9 032	74 8 111	584 67 102	903 100 426
37 554	WASSERZAEHLER	1000 ST 1000 DM	248 15 981	164 10 714	159 10 910	148 10 757	2 327 154 994	1 987 127 358
37 555	SONSTIGE FLUESSIGKEITZAEHLER	1000 ST 1000 DM	13 10 951	8 9 634	8 9 185	3 8 091	57 93 689	79 95 817
37 556	REGLER U. REGLERANLAGEN	1000 ST 1000 DM	166 16 226	127 14 748	143 15 993	129 13 382	3 923 166 122	1 681 168 787
37 561	PHYSIKALISCHE, CHEMISCHE U. TECHNOLOGISCHE LEHRMITTEL U. MODELLE	1000 ST 1000 DM	121 7 774	144 8 129	140 10 454	152 10 155	1 082 66 406	1 200 80 321
37 594	UMGEBUNGSLUFT-ABHAENIGE ATEMSCHUTZGERAETE (EINSCHL. ZUBEHOER)	1000 ST 1000 DM	257 15 917	263 16 906	297 21 186	454 41 811	3 327 218 676	3 257 221 049
37 719	UHREN MIT KLEINUHRWERK	1000 ST 1000 DM	307 22 286	292 20 379	241 20 066	284 19 910	2 636 175 577	2 637 175 647
37 731	WECKER, WANDUHREN U. SONSTIGE UHREN (OHNE TECHNISCHE UHREN) MIT BATTERIEANTRIEB	1000 ST 1000 DM	2 127 49 123	2 009 44 932	2 193 41 303	2 016 37 193	16 420 340 555	16 866 330 768
37 739	ARMATURBRETTUHREN U. DGL. FUER KRAFTFAHRZEUGE, SCHIFFE U. A. FAHRZEUGE	1000 ST 1000 DM	488 13 311	435 12 195	584 15 532	454 12 184	4 387 123 052	5 211 141 346
37 777	ELEKTRISCHE ODER ELEKTRONISCHE BATTERIEWERKE FUER UHREN, GANGFERTIG (OHNE KLEINUHRWERKE)	1000 ST 1000 DM	2 873 14 244	2 496 12 178	3 043 15 275	2 706 13 821	24 932 127 628	27 383 134 736

5 PRODUKTION AUSGEWAHLTER ERZEUGNISSE

EB.-NR.	ERZEUGNIS	EINHEIT	1985		1986		JAN. BIS	NOV.
			OKTOBER	NOVEMBER	OKTOBER	NOVEMBER	1985	1986
EISEN-, BLECH- U. METALLWAREN								
36 231	KREISSAEGBLAETTER FUER HOLZ 1)	T	233	168	225	185	2 142	2 090
		1000 DM	2 798	2 053	2 773	2 340	25 653	26 345
36 232	KREISSAEGBLAETTER, MIT EINZELZAEHNEN ODER MIT SEGMENTEN BESTUECKT, FUER METALL (OHNE SAEGBLAETTER NACH DIN 1837, 1838 U. AE. SONDERKONSTRUKTIONEN 1)	T	469	424	401	338	3 469	3 345
		1000 DM	8 515	6 050	6 517	5 250	60 892	60 433
36 233	LANGSAEGBLAETTER U. HANDSAEGEN ALLER ART FUER METALL 1)	T	121	89	107	95	1 128	1 042
		1000 DM	4 481	3 384	3 840	3 285	40 217	36 075
36 234	HANDSAEGBLAETTER FUER METALL 1)	T	190	196	186	153	1 796	1 807
		1000 DM	6 370	6 698	6 237	4 939	60 139	60 199
36 241	FRAESER, FRAESKOEPE (SOWIE DAZUGEHOEIGE EINSATZMESSER U. VERWANDTE MASCHINENWERKZEUGE FUER HOLZ, KUNSTSTOFF U. AE. NICHT-METALLISCHE WERKSTOFFE 1)	T	128	111	117	96	1 148	1 057
		1000 DM	9 913	6 595	8 789	6 929	78 336	79 666
36 246	RUNDE MASCHINENMESSER (KREISSMESSER) FUER METALL 1)	T	54	48	48	53	490	463
		1000 DM	3 326	3 157	3 287	3 201	33 210	35 134
36 249	ANDERE MASCHINENMESSER, EINSCHL. STANZMESSER FUER METALL 1)	T	298	237	305	279	2 583	2 694
		1000 DM	4 724	3 700	4 827	4 606	41 870	45 795
36 259	ZANGEN, BLECHSCHEREN, FEILEN U. AE.	T	1 079	970	1 015	884	10 871	10 584
		1000 DM	21 810	18 997	20 822	18 505	208 398	208 406
36 261	DREHWERKZEUGE U. AE. EINZAHNIGE ZERSPANUNGSWERKZEUGE FUER METALL 1)	T	82	80	88	78	781	890
		1000 DM	4 326	4 248	5 160	4 737	41 547	49 604
36 271	SCHRAUBZWINGEN U. AE. VERLEIMUNGSWERKZEUGE, DIELENPRESSEN, HOBELBANKSPINDELN, -HAKEN U. -ZUBEHOER	T	1 236	847	1 051	815	11 028	10 585
		1000 DM	6 207	4 376	5 724	3 720	50 576	49 869
36 272	SCHRAUBENDRAEHER (SCHRAUBENZIEHER) U. SCHRAUBENDREHEREINSATZE	T	911	809	859	778	8 983	8 817
		1000 DM	15 601	13 938	15 901	14 991	185 094	158 781
36 273	STECKSCHLUESSEL, STECKSCHLUESSELEINSATZE U. DAZUGEHOEIGE VERBINDUNGS- U. ANTRIEBSSTELLE	T	727	581	585	551	6 831	6 399
		1000 DM	13 421	10 697	11 713	11 014	120 317	122 786
36 274	MAUL- U. RINGSCHLUESSEL SOWIE SONSTIGE FLACHE SCHRAUBENSCHLUESSEL, FEST	T	1 338	1 046	1 122	884	13 028	12 110
		1000 DM	19 963	16 614	17 721	15 725	192 691	191 044
36 281	HARTMETALLPLATTEN, -STAEBE, -FORMKOEPPER	T	138	104	96	92	1 120	1 082
		1000 DM	27 781	20 216	17 663	17 570	228 251	216 750
36 282	HARTMETALL- U. HARTMETALLBESTUECKTE DREHWERKZEUGE U. AE. EINZAHNIGE ZERSPANUNGSWERKZEUGE FUER METALL U. NICHTMETALLISCHE WERKSTOFFE	T	241	247	259	244	2 391	2 909
		1000 DM	27 152	28 850	33 615	29 598	271 930	339 995
36 283	HARTMETALL- U. HARTMETALLBESTUECKTE ZERSPANUNGSWERKZEUGE FUER HOLZ, KUNSTSTOFF U. AE. NICHTMETALLISCHE WERKSTOFFE	T	51	43	57	51	471	525
		1000 DM	9 216	7 523	10 739	9 017	81 150	95 423
36 284	HARTMETALLBESTUECKTE SAEGBLAETTER	T	205	167	279	330	1 879	2 188
		1000 DM	10 983	9 139	10 513	8 569	95 920	98 130
36 285	HARTMETALL-KALTPRESSWERKZEUGE FUER DIE MASSIVUMFORMUNG VON METALL SOWIE ZIEHWERKZEUGE FUER DRAHT-, ROHR- U. STANGENZUG U. AE. WERKZEUGE FUER DIE SPANLOSE UMFORMUNG VON METALL	T	51	66	69	53	595	628
		1000 DM	5 453	5 840	6 601	5 740	55 757	62 528
36 287	VIELKORN-DIAMANTWERKZEUGE ZUM SAEGEN	1000 DM	4 240	3 828	5 132	5 114	48 370	44 149
36 311	RAUMHEIZOEFEN AUS GUSS U. BLECH (EINSCHL. GROSSRAUMHEIZOEFEN)	ST	75 197	63 726	76 345	62 503	586 802	633 839
		1000 DM	36 770	31 184	36 896	27 062	279 971	299 916
36 312	GAS-STANDHERDE (EINSCHL. GASZUSATZHERDEN U. GAS-SONDERHERDEN)	ST	12 223	11 806	9 719	9 401	90 082	99 467
		1000 DM	6 441	5 744	4 907	4 676	45 112	51 246
36 314	GROSSKUECHENGERAETE (OHNE FLEISCHEREIKOCHANLAGEN U. OHNE GROSSKUECHENMASCHINEN)	ST	7 713	6 907	9 911	8 461	74 864	83 293
		1000 DM	18 547	16 423	22 318	20 083	169 298	196 716
36 318	WASSERHEIZER, AUCH UMLAUF-WASSERHEIZER MIT GASBEHEIZUNG (AUCH KOMBINIERT)	ST	125 334	96 133	131 813	109 148	1 072 770	1 202 697
		1000 DM	84 278	66 026	97 477	81 449	720 621	858 275
36 410	GERAETE U. BEDARFSARTIKEL AUS STAHLBLECH HAUSHALTS-, KUECHEN- U. AE. GERAETE AUS STAHLBLECH	T	3 750	3 274	3 241	2 912	32 824	30 291
		1000 DM	56 864	48 553	47 997	42 708	492 312	458 153
36 412	MUELLERGEFAESSE, ABFALLTONNEN U. GROSSRAUMMUELLBEHAELTER	T	1 629	1 583	1 706	1 154	15 849	16 199
		1000 DM	7 634	7 532	9 483	4 966	76 791	77 309
36 413	STAHLBADEWANNEN (OHNE GUSSEISERNE)	T	4 135	3 740	3 696	3 450	41 654	41 991
		1000 DM	13 876	12 689	12 520	11 667	137 304	137 098
36 414	SPELBECKEN U. ABDECKUNGEN FUER SPELTISCHE	T	1 099	1 031	1 024	913	9 759	9 525
		1000 DM	19 740	18 650	20 009	18 058	178 980	185 438
36 415	LOCHBLECHE AUS STAHL, IN TAFELN ODER ROLLEN	T	3 377	3 171	3 765	3 688	35 581	43 164
		1000 DM	16 919	14 790	17 560	16 289	167 155	200 225

1) OHNE HARTMETALLBESTUECKTE.

5 PRODUKTION AUSGEWAHLTER ERZEUGNISSE

EB.-NR.	ERZEUGNIS	EINHEIT	1985		1986		JAN. BIS	NOV.
			OKTOBER	NOVEMBER	OKTOBER	NOVEMBER	1985	1986
38 416	STAHLLEITPLANKEN	T	9 614	7 240	5 273	8 893	67 196	73 731
38 417	STAHLRADIATOREN, PLATTENHEIZKORPER (WAND- FLAECHEHEIZKORPER) U. SONST. HEIZKORPER	1000 DM	12 854	9 857	11 588	11 309	91 436	90 197
38 418	DRUCKWASSERKESSEL, KONDENSAT- U. WRASENBE- HAELTER; AUSDEHNUNGSGEFAESSE; HEIZUNGS- BOILER U. AE. UNBEHEIZTE BEHAELTER FUER WASSERERWAERMIUNGSANLAGEN	T	12 052	9 405	11 149	9 165	101 346	101 610
38 419	GEPRESSTE BOEDEN (KESSELBOEDEN)	1000 DM	46 912	35 744	45 144	36 969	388 325	404 360
38 420	STAHLTUEREN AUS GEFALZTEN BLECHPROFILIEN, AUCH FEUERSCHUTZTUEREN	T	3 337	2 841	3 276	2 863	30 392	31 035
38 421		1000 DM	26 809	21 913	28 802	23 845	233 032	252 892
38 422	STAHLTORE AUS GEFALZTEN BLECHPROFILIEN (AUCH MIT PLATTENFUELLUNGEN AUS ANDEREN WERK- STOFFEN)	T	10 448	4 675	4 566	3 897	53 557	51 547
38 423	TRENNWAENDE AUS GEFALZTEN BLECHPROFILIEN	1000 DM	19 157	13 692	12 977	10 345	148 046	139 485
38 424	STAHLTUERZARGEN AUS GEFALZTEN BLECHPROFILIEN	T	11 484	9 300	12 224	11 418	93 638	107 328
38 425	HAUS- U. WANDVERKLEIDUNGEN AUS STAHLBLECH	1000 DM	26 371	22 073	28 709	25 782	224 306	249 484
38 426	LAGER- U. TRANSPORTBEHAELTER AUS STAHLBLECH TRANSPORTFAESSER	T	8 226	6 709	5 634	7 588	60 655	63 170
38 427	TROMMELN	1000 DM	30 475	26 010	26 226	29 014	232 198	246 766
38 428	PALETTEN, STAPELBEHAELTER, -PLATTEN U. AE. ERZEUGNISSE	T	1 157	1 277	1 125	989	12 411	11 717
38 429	ORTSFESTE BEHAELTER (LAGERBEHAELTER) BIS 100 M3. INHALT	1000 DM	11 614	12 214	10 468	9 453	115 974	103 890
38 430	MOEBEL AUS STAHL- U. NE-METALLROEHREN SOWIE -PROFILIEN (OHNE MEDIZINISCH-CHIRURGISCHE MOEBEL, DENTALSTUEHLE U. AE.)	T	2 446	2 028	2 404	2 061	23 113	22 833
38 431	SCHUL- U. BUEROMOEBEL	1000 DM	7 954	6 887	7 966	6 909	74 922	75 575
38 432	FAHRZEUGSITZE (AUCH GEPOLSTERT)	T	14 285	13 325	17 840	17 868	118 077	149 294
38 433	SITZMOEBEL (AUCH GEPOLSTERT)	1000 DM	38 717	33 250	42 514	42 000	300 626	354 159
38 434	SONSTIGE MOEBEL, AUCH CAMPING-, GARTEN- U. TERRASSENMOEBEL	T	20 982	17 868	21 535	19 289	227 520	232 386
38 435	STAHL- U. NE-METALLBLECHEINRICHTUNGEN SCHREIBTISCHE U. ANDERE BUEROMOEBEL BIS SCHREIBTISCHHOEHE	1000 DM	43 670	39 119	50 559	46 564	480 507	550 839
38 436	BUEROSCHRAENKE MIT TUEREN UND/ODER ROLLAEDEN	T	2 188	2 032	1 874	1 937	20 401	20 637
38 437	BUEROSCHRAENKE MIT SCHUBLADEN	1000 DM	6 859	6 443	6 063	6 220	66 199	66 838
38 438	PALETTENREGALE U. FACHBODENREGALE UEBER 4 M HOEHE	T	7 713	6 234	10 616	6 462	69 001	82 340
38 439	KLEIDERSCHRAENKE	1000 DM	20 680	17 283	26 787	17 247	185 369	226 274
38 440	WERKZEUG- U. WERKZEUGSCHUBLADENSCHRAENKE	T	9 871	9 550	12 073	10 794	75 578	90 415
38 441	SPEZIALEINRICHTUNGEN FUER LABORATORIEN	1000 DM	24 686	25 971	29 747	27 418	200 587	236 821
38 442	GERAETE U. BEDARFSARTIKEL AUS NE-METALL- BLECHEN	T	2 189	1 941	1 879	1 875	21 589	21 524
38 443	HAUSHALTS- U. KUECHENGESCHIRRE	1000 DM	14 658	12 898	12 109	12 545	145 504	152 876
38 444	GROSSKUECHENGESCHIRRE	T	3 986	3 505	4 284	3 943	35 655	41 375
38 445	SONSTIGE HAUSHALTS-, KUECHEN- U. AE. GERAETE	1000 DM	59 185	55 312	65 086	57 123	564 356	604 497
38 446	SCHILDER AUS NE-METALLBLECH (OHNE KRAFT- FAHRZEUGKENNZEICHEN) BEDRUCKT, GEAETZT U. AE.	T	6 522	6 028	6 975	5 980	61 004	62 180
38 447	HAUS- U. WANDVERKLEIDUNGEN	1000 DM	75 342	71 155	79 030	72 700	708 542	745 406
38 448	ROLLAEDEN (OHNE ROLLTORE), SCHEREN- U. ROLLGITTER	T	6 745	6 554	6 929	6 633	82 798	81 334
38 449	JALOUSIEN	1000 DM	60 044	59 305	67 003	66 285	723 010	760 514
38 450	GERAETE U. BEDARFSARTIKEL AUS NE-METALL- BLECHEN	T	2 292	2 004	3 364	2 783	22 546	27 279
38 451	HAUSHALTS- U. KUECHENGESCHIRRE	1000 DM	14 969	13 675	22 605	19 194	140 761	178 936
38 452	GROSSKUECHENGESCHIRRE	T	1 912	1 786	2 221	2 057	19 222	21 455
38 453	SONSTIGE HAUSHALTS-, KUECHEN- U. AE. GERAETE	1000 DM	11 152	10 708	12 322	12 038	115 612	122 271
38 454	SCHILDER AUS NE-METALLBLECH (OHNE KRAFT- FAHRZEUGKENNZEICHEN) BEDRUCKT, GEAETZT U. AE.	T	809	797	976	848	8 079	9 171
38 455	HAUSHALTS- U. KUECHENGESCHIRRE	1000 DM	4 913	5 045	5 599	5 068	50 052	55 749
38 456	HAUSHALTS- U. KUECHENGESCHIRRE	T	6 270	6 171	8 081	6 020	52 689	62 865
38 457	GROSSKUECHENGESCHIRRE	1000 DM	16 209	17 047	21 925	15 217	142 268	167 176
38 458	SONSTIGE HAUSHALTS-, KUECHEN- U. AE. GERAETE	T	1 372	1 353	1 540	1 425	12 157	13 927
38 459	SCHILDER AUS NE-METALLBLECH (OHNE KRAFT- FAHRZEUGKENNZEICHEN) BEDRUCKT, GEAETZT U. AE.	1000 DM	6 331	6 531	7 424	6 819	57 671	67 021
38 460	HAUSHALTS- U. KUECHENGESCHIRRE	T	1 453	1 374	1 705	1 857	14 496	16 865
38 461	GROSSKUECHENGESCHIRRE	1000 DM	8 181	7 834	9 350	10 262	78 106	94 754
38 462	SONSTIGE HAUSHALTS-, KUECHEN- U. AE. GERAETE	T	598	491	555	492	5 593	5 023
38 463	SCHILDER AUS NE-METALLBLECH (OHNE KRAFT- FAHRZEUGKENNZEICHEN) BEDRUCKT, GEAETZT U. AE.	1000 DM	8 679	7 374	7 644	6 616	79 773	64 391
38 464	HAUSHALTS- U. KUECHENGESCHIRRE	T	275	423	243	234	3 012	3 005
38 465	GROSSKUECHENGESCHIRRE	1000 DM	5 362	7 497	4 645	4 610	55 453	55 135
38 466	GERAETE U. BEDARFSARTIKEL AUS NE-METALL- BLECHEN	T	517	487	486	534	5 537	4 919
38 467	HAUSHALTS- U. KUECHENGESCHIRRE	1000 DM	9 323	8 954	8 791	10 744	92 442	85 586
38 468	GROSSKUECHENGESCHIRRE	T	17	114	111	108	487	585
38 469	SONSTIGE HAUSHALTS-, KUECHEN- U. AE. GERAETE	1000 DM	625	2 043	2 029	1 980	10 702	12 228
38 470	SCHILDER AUS NE-METALLBLECH (OHNE KRAFT- FAHRZEUGKENNZEICHEN) BEDRUCKT, GEAETZT U. AE.	T	183	166	163	142	1 918	1 604
38 471	HAUSHALTS- U. KUECHENGESCHIRRE	1000 DM	2 704	2 495	2 363	1 961	30 328	24 826
38 472	SCHILDER AUS NE-METALLBLECH (OHNE KRAFT- FAHRZEUGKENNZEICHEN) BEDRUCKT, GEAETZT U. AE.	T	489	416	568	482	4 802	4 897
38 473	HAUSHALTS- U. KUECHENGESCHIRRE	1000 DM	21 289	17 434	22 072	18 825	193 814	205 363
38 474	GROSSKUECHENGESCHIRRE	T	794	628	882	976	7 078	6 759
38 475	SONSTIGE HAUSHALTS-, KUECHEN- U. AE. GERAETE	1000 DM	13 358	10 393	14 110	19 425	109 330	112 727
38 476	SCHILDER AUS NE-METALLBLECH (OHNE KRAFT- FAHRZEUGKENNZEICHEN) BEDRUCKT, GEAETZT U. AE.	T	1 394	1 205	1 391	1 204	11 214	11 597
38 477	HAUSHALTS- U. KUECHENGESCHIRRE	1000 DM	22 870	18 501	21 140	18 326	171 509	171 963
38 478	GROSSKUECHENGESCHIRRE	T	1 094	948	1 100	919	10 545	10 743
38 479	SONSTIGE HAUSHALTS-, KUECHEN- U. AE. GERAETE	1000 DM	27 094	23 230	28 789	24 882	261 746	266 240

5 PRODUKTION AUSGEWAHLTER ERZEUGNISSE

EB.-NR.	ERZEUGNIS	EINHEIT	1985		1986		JAN.	BIS	NOV.
			OKTOBER	NOVEMBER	OKTOBER	NOVEMBER	1985	1986	
36 462	GELDSCHRAENKE U. TRESORANLAGEN	T	2 399	2 292	2 405	2 455	20 970	22 628	
		1000 DM	17 067	14 751	16 545	17 312	141 582	156 332	
36 463	STUFENLEITERN U. TRITTE (OHNE SOLCHE AUS HOLZ)	T	1 159	863	1 243	961	11 475	12 304	
		1000 DM	9 762	7 470	10 439	7 919	98 853	102 482	
36 464	METALLSCHLAEUCHE U. BIEGSAME WELLEN SOWIE DEREN TEILE	T	1 207	1 252	1 190	1 005	11 391	11 927	
		1000 DM	22 011	26 540	22 781	18 027	194 960	213 402	
36 465	DREI- U. MEHRRADRIGE HANDTRANSPORTGERAETE BIS EINSCHL. 1 T TRAGLAST	T	2 770	2 396	2 597	2 532	21 419	22 159	
		1000 DM	15 263	13 545	17 496	15 096	127 829	144 103	
36 466	RAEDER, LENK- U. BOCKROLLEN, DEREN TEILE SOWIE LENK- U. BOCKGABELN FUER HANDTRANSPORTGERAETE	T	3 653	3 619	3 506	3 165	37 490	36 284	
		1000 DM	22 289	20 786	22 003	19 441	217 690	213 465	
36 467	FEINSTBLECHPACKUNGEN FUER NAHRUNGSMITTEL, GETRAENKE, TABAKWAEREN (OHNE SOLCHE AUS NE-METALL)	T	30 870	26 444	30 834	26 193	278 649	285 256	
		1000 DM	123 843	102 193	122 150	104 180	1 113 629	1 099 846	
36 468	FEINSTBLECHPACKUNGEN FUER FARBEN, LACKE U. VERWANDTE ERZEUGNISSE (OHNE SOLCHE AUS NE-METALL)	T	7 048	5 368	7 436	5 955	80 504	76 191	
		1000 DM	29 545	22 745	29 743	24 891	295 535	308 905	
36 465	DRUCKZERSTAEUBERDOSEN (AEROSOLDOSEN) (AUCH VENTILTELLER FUER DRUCKZERSTAEUBERDOSEN, ABER OHNE SOLCHE AUS ALUMINIUM)	T	4 466	3 380	4 878	4 658	43 271	45 632	
		1000 DM	17 526	13 203	19 335	18 441	163 366	182 208	
36 512	KOFFER-, MAPPEN- U. ANDERE LEDERWAEREN-SCHLOSSER U. -BESCHLAEGE	T	670	631	637	519	6 857	6 586	
		1000 DM	7 765	7 154	7 923	6 559	79 054	77 841	
36 531	MOEBEL- U. APPARATEROLLEN (OHNE RAEDER, LENK- U. BOCKROLLEN U. AE. FUER HANDTRANSPORTGERAETE)	T	1 236	1 075	1 489	1 211	12 121	14 956	
		1000 DM	11 333	9 766	12 446	10 173	104 418	124 521	
36 532	MOEBELINNEN- U. -AUSSEN-BESCHLAEGE	T	16 388	13 562	16 593	15 167	145 628	154 642	
		1000 DM	74 709	64 519	77 514	70 883	687 653	743 677	
36 541	ZYLINDERTUERSCHLOSSER	T	374	368	442	363	3 429	4 097	
		1000 DM	5 752	5 820	6 243	5 398	56 821	59 989	
36 542	EINSTECK- U. SONSTIGE TUERSCHLOSSER	T	1 238	1 028	1 196	1 094	10 981	11 229	
		1000 DM	11 713	9 646	12 173	10 584	98 718	106 313	
36 561	KRAFTFAHRZEUGSCHLOSSER U. -BESCHLAEGE	T	11 359	10 063	12 240	10 502	107 067	116 742	
		1000 DM	150 064	131 923	165 665	142 998	1 392 563	1 584 613	
36 571	FENSTER- U. OBERLICHT-BESCHLAEGE U. -VER-SCHLUESSE (OHNE RIEGEL, SCHARNIERE, FITSCHEN U. ROLLEN)	T	6 323	5 364	7 942	6 224	53 836	62 943	
		1000 DM	68 458	59 234	76 267	60 193	566 400	629 785	
36 573	TUERGRIFFE, -KNOEPFE U. ZUGEHOERIGE BESCHLAEGE	T	1 175	998	1 232	1 147	11 157	11 869	
		1000 DM	24 924	21 611	30 152	26 803	235 920	270 449	
36 711	ARBEITSMESSER MIT FESTSTEHENDER KLINGE	1000 ST	3 059	1 906	1 949	1 648	22 656	18 731	
		1000 DM	15 893	12 048	11 862	10 075	119 677	115 071	
36 712	FEINE SCHEREN	1000 ST	3 276	2 674	2 199	2 124	30 898	24 843	
		1000 DM	12 651	10 165	10 842	9 642	109 265	102 401	
36 714	RASIERKLINGEN U. TECHNISCHE KLINGEN	1000 ST	133 320	111 624	121 454	104 854	1 322 955	1 225 727	
		1000 DM	29 764	27 989	30 834	25 447	312 074	309 718	
36 741	BESTECKE U. AEHNLICHE TISCHGERAETE (OHNE TAFELGERAETE)	1000 DM	27 111	26 531	26 893	25 893	249 364	237 439	
36 821	TAFELGESCHIRR U. AE. TAFELGERAETE AUS METALL	T	472	581	433	404	4 606	3 870	
		1000 DM	14 002	14 393	13 025	11 481	132 330	113 961	
36 822	GALANTERIEWAEREN (OHNE MEDAILLEN U. PLAKETTEN)	1000 DM	25 470	31 670	31 868	30 886	255 349	251 627	
36 834	STEMPELAPPARATE U. VERWANDTE ERZEUGNISSE	1000 DM	18 609	17 897	18 958	17 585	176 260	184 846	
36 843	FEINE HAUSHALTS-DRAHTWAEREN	T	1 045	839	1 089	1 085	10 018	10 121	
		1000 DM	9 722	7 908	9 856	8 997	91 641	88 582	
36 844	FEINE GEWERBLICHE DRAHTWAEREN	T	2 597	2 325	2 651	2 144	23 602	25 488	
		1000 DM	14 343	12 589	14 776	12 956	132 558	143 215	
36 851	DUENNE BAENDER (0,021 BIS 0,200 MM) AUS ALUMINIUM U. ALUMINIUMLEGIERUNGEN)	T	6 506	5 652	6 556	5 132	69 644	72 007	
		1000 DM	59 901	50 393	57 716	44 516	625 875	620 369	
36 852	FOLIEN MIT EINER DICKE (OHNE UNTERLAGE) UNTER 0,021 MM AUS ALUMINIUM U. -LEGIERUNGEN	T	10 358	8 329	10 190	8 783	103 379	106 692	
		1000 DM	112 429	90 899	100 901	83 533	1 128 686	1 082 658	
36 855	DRUCKZERSTAEUBERDOSEN (AEROSOLDOSEN) AUS ALUMINIUM (AUCH VENTILTELLER FUER DRUCKZERSTAEUBERDOSEN)	T	732	624	831	595	7 769	7 625	
		1000 DM	9 562	7 990	10 194	7 653	107 346	98 727	
36 856	TUBEN AUS ALUMINIUM	T	600	542	633	499	5 968	6 095	
		1000 DM	17 258	15 694	17 676	14 494	167 867	171 275	
36 871	ANNAEH- U. EINNIETDRUCKKNOEPFE	1000 ST	275 684	314 617	448 413	354 696	3 844 865	3 896 274	
		1000 DM	7 416	8 170	9 913	8 614	94 425	92 538	
36 872	NAEHMASCHINENNADELN	T	48	39	50	39	456	426	
		1000 DM	12 911	10 336	13 213	10 381	116 964	115 768	

5 PRODUKTION AUSGEWAHLTER ERZEUGNISSE

EB.-NR.	ERZEUGNIS	EINHEIT	1985		1986		JAN. BIS	NOV.
			OKTOBER	NOVEMBER	OKTOBER	NOVEMBER	1985	1986
38 874	REISSVERSCHLUSSE AUS METALL	1000 M	1 253	1 144	1 422	1 174	13 759	12 324
38 876	DEKORATIONSMETALLWAREN (LAUFROLLENGARNITUREN, SCHLITZROHRE, GARDEROBEN, SPEZIAL-EINRICHTUNGEN FUER SCHAUFENSTER U. LAEDEN)	1000 DM	3 192	3 196	3 489	3 036	36 914	31 850
38 877	SPEZIALNAGEL U. -STIFTE (GESCHNITTEN)	1000 DM	67 165	50 046	67 820	52 706	576 256	606 320
38 899	PRESS-, ZIEH- U. STANZTEILE AUS STAHL MIT EINEM STUECKGEWICHT UNTER 50 G (OHNE RIEMEN- U. SCHLAUCHVERBINDER, KLAMMERN, NIETE, STAUFFERBLECHSEN, OESEN FUER ZELTE, TEILE FUER ELEKTROTECHN. ERZEUGNISSE)	1000 DM	5 664	5 015	5 350	4 797	52 754	52 591
	CHEMISCHE ERZEUGNISSE							
41 111	CHLOR	T *	276 112	283 776	284 865	284 522	3 211 724	3 148 511
41 137	RUSS	T 1000 DM	33 373 59 230	38 162 69 751	34 649 46 752	35 340 47 765	352 562 648 009	353 802 539 035
41 153	SAUERSTOFF 1)	1000 M3*	373 551	350 388	350 026	327 177	3 999 967	3 914 065
41 211	SALZSAEURE, CHLORWASSERSTOFF, BER. AUF HCL	T *	75 890	79 474	78 924	77 401	869 233	853 101
41 229	SCHWEFELSAEURE, EINSCHL. OLEUM, BER. AUF SO3	1000 T *	294	283	279	280	3 157	3 091
41 231	SALPETERSAEURE, BER. AUF N	T *	55 077	53 565	52 457	48 982	583 718	573 605
41 240	OXIDE U. SAUERSTOFFSAEUREN DES PHOSPHORS, BER. AUF P2O5	T *	26 367	26 077	20 113	19 383	296 144	256 984
41 253	SILICIUMDIOXID (KIESELSAEUREANHYDRID), BER. AUF SiO2	T *	13 502	13 235	13 271	13 880	140 355	137 258
41 420	SYNTHESEAMMONIAK, BER. AUF N	T *	126 031	152 892	100 143	107 527	1 732 809	1 452 247
41 461	NATRIUMHYDROXID (AETZNATRON U. NATRONLAUGE), BER. AUF NaOH	T *	293 710	300 986	301 765	297 967	3 413 798	3 326 909
41 491	ALUMINIUMOXID, BER. AUF AL2O3	T *	105 456	107 835	107 959	99 725	1 248 059	1 153 920
41 492	ALUMINIUMHYDROXID, BER. AUF AL2O3	T *	134 064	129 715	130 206	129 640	1 511 082	1 430 590
41 495	ELEKTROKORUND	T 1000 DM	8 216 14 406	6 416 14 459	7 264 13 662	6 115 14 238	85 092 148 382	62 456 152 591
41 522	CHLORIDE U. OXYCHLORIDE DER METALLE 2)	T *	21 211	20 447	18 659	19 418	224 754	205 806
41 545	NATRIUMSULFAT, BER. AUF Na2SO4	T *	12 153	11 899	10 781	16 005	122 156	149 990
41 593	NATRIUMCARBONAT (SODA), BER. AUF Na2CO3	T *	113 598	116 137	123 906	123 068	1 289 024	1 320 456
41 995	AKTIVIERTE MINERALISCHE STOFFE (OHNE AKTIVKOHLE)	T 1000 DM	44 821 21 315	38 339 18 416	43 862 20 500	40 588 18 787	407 687 199 289	412 361 184 221
42 211	AETHYLEN, BER. AUF 100 VH	T *	198 097	242 607	199 677	217 070	2 794 810	2 433 225
42 212	PROPYLEN, BER. AUF 100 VH	T *	114 957	126 886	95 645	116 921	1 540 192	1 281 912
42 213	BUTADIEN, BUTYLENE, BER. AUF 100 VH	T *	101 023	114 819	129 451	114 056	1 434 859	1 275 622
42 241	REINBENZOLE, BER. AUF 100 VH	T *	136 947	126 313	129 072	126 647	1 533 734	1 394 149
42 242	REINTOLUOLE, BER. AUF 100 VH	T *	30 649	30 505	39 622	42 868	347 925	437 862
42 243	REINXYLOLE, BER. AUF 100 VH	T *	33 842	27 299	44 982	47 870	448 077	490 664
42 272	AETHYLENCHLORID, BER. AUF 100 VH	T *	135 862	158 063	122 442	140 317	1 560 195	1 517 200
42 277	VINYL- U. VINYLIDENCHLORID, MONOMER, BER. AUF 100 VH	T *	114 133	115 855	93 635	116 283	1 235 394	1 173 456
42 311	METHANOL, BER. AUF 100 VH	T *	55 054	44 982	40 340	37 120	543 236	436 551
42 511	AETHYLENOXID, BER. AUF 100 VH	T *	29 710	42 767	41 414	43 521	447 867	454 984
42 512	PROPYLENOXID, BER. AUF 100 VH	T *	44 621	40 811	44 836	46 651	500 574	483 411
42 551	FORMALDEHYD, BER. AUF 100 VH	T *	49 073	48 207	52 602	50 999	530 691	530 539
42 554	ACETALDEHYD, BER. AUF 100 VH	T *	27 315	19 801	27 363	21 501	303 388	282 788
42 613	ESSIGSAEURE, BER. AUF 100 VH	T *	27 245	16 682	26 294	26 571	274 055	274 227
42 619	WEICHMACHER, BER. AUF 100 VH	T *	30 825	26 867	33 123	39 491	370 498	391 753
42 634	PHTHALSAEUREANHYDRID, BER. AUF 100 VH	T *	12 789	12 128	13 789	15 368	161 112	166 827
42 963	TECHNISCHE FETTSAEUREN (OHNE CHEMISCH EINHEITLICHE)	T *	26 355	24 736	25 963	24 435	278 566	271 875

1) GEMESSEN UNTER NORMALDRUCK BEI 20 GRAD C. - 2) OHNE NATUERLICHES KALIUM- U. NATRIUMCHLORID SOWIE OHNE PFLANZENBEHANDLUNGSMITTEL. -

5 PRODUKTION AUSGEWAHLTER ERZEUGNISSE

EB.-NR.	ERZEUGNIS	EINHEIT	1985		1986		JAN. BIS	NOV.
			OKTOBER	NOVEMBER	OKTOBER	NOVEMBER	1985	1986
EINNAHRSTOFFDUENGER (OHNE KALI)								
STICKSTOFFHALTIGE, BER. AUF N								
43 112	AUS SYNTHETISCHEM AMMONIAK	T *	65 620	56 517	57 059	56 493	699 811	648 033
43 113	AUS KOKEREIEN U. GASWERKEN	T *	2 301	2 191	2 556	2 361	24 418	26 327
43 114	CALCIUMCYANAMID (KALKSTICKSTOFF)	T *	3 085	4 073	1 488	1 678	33 101	22 733
PHOSPHATHALTIGE, BER. AUF P2O5								
43 116	SUPERPHOSPHATE	T *	841	354	652	141	8 297	5 091
43 118	THOMASPHOSPHAT	T *	5 850	5 915	6 063	4 016	63 083	52 569
43 117, 119	SONSTIGE	T *	8 553	7 318	8 501	4 376	98 130	79 587
MEHRNAHRSTOFFDUENGER								
43 140	KOMPLEXDUENGER, EFF.	T	192 596	189 262	147 635	104 474	2 178 723	1 754 549
43 141	STICKSTOFF-ANTEIL	T	26 346	26 550	20 881	16 337	301 818	281 142
43 142	PHOSPHAT-ANTEIL	T	25 402	26 859	16 282	14 387	284 427	220 520
43 143	KALI-ANTEIL	T	33 194	31 725	23 654	12 926	343 718	276 429
43 145	ANDERE, EFF.	T	109 667	96 472	102 810	60 040	1 077 705	902 124
PFLANZENBEHANDLUNGS- U. SCHAEDLINGS- BEKAMPFUNGSMITTEL 1)								
43 411	ORGANISCHE PHOSPHORVERBINDUNGEN ALS INSEKTIZIDE U. AKARIZIDE	T	2 796	2 736	1 069	830	30 062	23 155
43 414	FUNGIZIDE	1000 DM	34 872	33 641	13 340	9 564	395 067	302 025
43 417	HERBIZIDE	1000 DM	101 917	73 075	67 914	33 230	1 122 496	1 074 426
44 121	KONDENSATIONS- U. MISCHKONDENSATIONS- U. POLY- ADDITIONSPRODUKTE FUER DIE CHEMIEFASER- HERSTELLUNG 2)	T *	34 942	31 806	30 792	29 702	374 288	338 907
44 123	LACKKUNSTHARZE AUF PHENOL-, KRESOL-, XYLENOLBASIS 2)	T *	1 451	1 364	1 875	1 706	15 931	17 814
44 126	ALKYLGLACKKUNSTHARZE 2)	T *	10 807	5 767	11 781	9 720	117 471	124 731
44 141	POLYMERISATIONS- U. MISCHPOLYMERISATIONSPRO- DUKTE FUER DIE CHEMIEFASERHERSTELLUNG 2)	T *	20 241	18 322	19 133	17 791	208 809	198 788
44 142	POLYÄTHYLEN 2)	T *	83 471	91 222	97 045	102 869	1 128 876	1 166 725
44 143	SONSTIGE POLYOLEFINE 2)	T *	31 362	30 811	40 650	33 464	381 840	410 542
44 146	POLYVINYLCHLORID 2)	T *	107 653	101 632	109 866	108 253	1 126 262	1 142 890
44 147	MISCHPOLYMERISATE AUF DER BASIS VON VINYL- CHLORID 2)	T *	14 096	14 967	15 197	13 517	135 942	139 110
44 151	POLYACRYLSÄURE, POLYMETHACRYLSÄURE U. DERER, ESTER 2)	T *	18 051	14 796	20 972	18 473	180 180	195 404
44 152	MISCHPOLYMERISATE AUF DER BASIS VON ACRY- LATEN, METHACRYLATEN U. ACRYLNITRIL 2)	T *	34 230	33 643	37 001	36 484	333 955	361 826
44 178	ZELLULOSEACETATE U. MISCHESTER 2)	T *	2 639	2 438	2 485	2 107	29 061	26 746
44 520	SYNTHETISCHER LATEX, BER. AUF TROCKEN- SUBSTANZ	T *	15 721	16 314	17 251	15 232	160 028	160 087
44 550	SYNTHETISCHER KAUSCHUK, FEST, BER. AUF TROCKENSUBSTANZ	T *	25 438	25 407	24 264	24 160	263 599	265 119
45 110 150	ZELLULOSISCHE CHEMIEFASERN	T *	15 125	13 977	13 788	12 184	153 701	147 159
45 519	SYNTHETISCHE SPINNFASERN	T	41 251	38 568	36 826	37 724	402 538	389 035
45 551	SYNTHETISCHE FILAMENTGARNE	1000 DM	202 559	188 210	160 504	165 098	1 931 782	1 785 506
46 175	SYNTHETISCHE ORGANISCHE FARBSTOFFE	T	12 072	10 827	12 872	11 924	125 503	139 206
		1000 DM	310 946	275 800	320 399	284 215	3 232 189	3 395 661
46 429	LACKE OEL-, LEIM-, WASSER-, DISPERSIONS- FARBEN U. A.; KUNSTSTOFFPUTZE; SPACHTEL	T	114 170	87 677	115 483	92 285	1 120 227	1 117 588
		1000 DM	504 148	395 966	519 816	425 506	4 873 214	5 102 565
46 450	VERGUENNUNGEN	T	14 108	11 566	14 129	11 722	127 735	132 913
		1000 DM	35 267	30 301	35 523	28 892	320 941	330 209
46 731	DRUCKFARBEN FUER GRAFISCHE ZWECKE	T	15 936	15 548	17 945	17 288	155 247	171 815
		1000 DM	103 007	102 017	110 467	106 223	1 015 274	1 081 863
47 199	VITAMINE, HORMONE, ALKALOIDE, GLYKOSIDE, ANTIBIOTIKA, ZUBEREITETE DRUGEN	1000 DM	181 441	186 037	190 005	190 132	1 933 929	1 929 837
47 479	HUMAN-PHARMAZEUTISCHE SPEZIALITÄTEN	1000 DM	1 441 883	1 332 282	1 400 804	1 344 281	14 611 736	14 296 492
49 124	SPEISEGELATINE	T	936	902	1 001	1 008	9 048	9 729
		1000 DM	9 999	9 874	10 329	10 419	95 854	104 559
49 170	SYNTHETISCHE KLEBSTOFFE 3)	T	22 748	19 827	22 435	20 310	220 035	217 437
		1000 DM	87 818	79 060	87 721	81 479	832 524	873 316
49 219	GERBSTOFFE	T	6 068	7 922	8 248	7 946	87 911	96 402
		1000 DM	19 638	19 816	21 149	19 821	219 445	232 005
49 224	LEDERIMPRÄGNIER- U. LEDERZURICHTEMITTEL	T	3 743	3 373	3 836	3 278	34 888	38 280
		1000 DM	17 935	16 873	18 562	15 678	168 269	181 608
49 279	ORGANISCHE GRENZFLÄCHENAKTIVE STOFFE U. ZUBEREITUNGEN FUER WASCHMITTEL, BER. AUF 100 VH AKTIVSUBSTANZ	T *	37 381	35 920	37 801	37 487	408 185	406 404

1) AUCH ZUBEREITUNGEN U. VERMISCHUNGEN. - 2) PRIMÄRPRODUKTION. - 3) OHNE KAUSCHUKKLEBSTOFFE.

5 PRODUKTION AUSGEWAHLTER ERZEUGNISSE

EB.-NR.	ERZEUGNIS	EINHEIT	1985		1986		JAN. BIS	NOV.
			OKTOBER	NOVEMBER	OKTOBER	NOVEMBER	1985	1986
49 331	INDUSTRIEREINIGER	T 1000 DM	24 954 64 999	22 588 56 479	26 252 65 803	26 916 62 473	265 586 682 812	287 098 719 559
49 370	FEIN- U. LABORCHEMICALIEN	T 1000 DM	1 740 41 632	2 410 51 517	1 751 42 329	1 845 45 948	20 026 454 239	20 268 514 477
49 380	KAUTSCHUKHILFSMITTEL 1)	T 1000 DM	3 573 17 902	3 184 16 104	3 837 19 054	3 275 14 876	36 980 209 889	37 861 184 636
49 419	BITUMINOESE DACH- U. DICHTUNGSMATERIALIEN	1000 M2 1000 DM	20 965 96 288	14 876 64 251	21 817 101 474	16 434 75 186	154 482 688 150	159 554 731 004
49 429	BAUTENSCHUTZMITTEL U. VERWANDTE ERZEUGNISSE	T 1000 DM	40 526 126 308	29 605 101 635	42 606 133 209	35 265 115 987	367 731 1 133 626	382 282 1 207 651
49 450	ISOLIERMASSEN FUER DIE ELEKTROTECHNIK	T 1000 DM	796 8 042	554 6 264	994 8 659	912 7 771	7 105 74 458	8 159 78 973
49 529	FOTOCHEMISCHE ERZEUGNISSE, NICHT BELICHTET	1000 DM	164 570	144 156	149 057	128 227	1 741 395	1 736 624
49 611	FEIN- U. MEDIZINALSEIFEN	T 1000 DM	6 240 32 981	5 270 26 699	6 721 32 952	6 211 29 592	63 651 319 163	55 461 272 342
49 661	VOLLWASCHMITTEL	T 1000 DM	70 356 181 955	62 602 164 060	72 122 202 295	59 459 164 620	631 544 1 610 840	641 935 1 733 657
49 662	HAUPTWASCHMITTEL BIS 60 C	T 1000 DM	983 2 545	1 268 3 976	1 357 3 745	1 603 4 680	15 352 42 138	14 901 42 965
49 663	SPEZIAL- U. FEINWASCHMITTEL	T 1000 DM	5 941 22 322	4 816 18 870	6 598 25 345	7 458 29 905	68 561 273 396	70 303 283 373
49 664	WASCHWEICHPUELMITTEL	T 1000 DM	31 245 36 193	25 859 27 284	26 716 33 088	22 440 27 804	312 227 348 542	297 552 347 416
49 665	GESCHIRRSPUELMITTEL	T 1000 DM	22 763 50 668	18 847 40 997	20 177 38 363	20 574 43 194	215 077 442 159	221 654 453 234
49 666	HAUSHALTSREINIGUNGSMITTEL, FLUESSIG, AUF DER BASIS GRENZFLAECHEAKTIVER STOFFE	T 1000 DM	11 213 25 106	9 636 22 088	9 146 22 450	8 114 19 705	105 204 237 172	96 153 228 082
49 667	SCHUEERMITTEL	T 1000 DM	4 057 7 480	2 957 5 634	3 697 7 304	3 795 7 345	29 480 56 739	34 415 64 151
49 711	KOELNISCH-, LAVENDEL- U. DUFTWAESSER	T 1000 DM	384 28 050	442 24 109	469 30 559	466 28 440	3 673 280 314	4 707 304 773
49 715	RASIERWAESSER	T 1000 DM	276 14 642	264 15 539	341 18 244	355 19 026	2 709 156 001	3 177 177 124
49 731	SONNENSCHUTZMITTEL	T 1000 DM	80 7 865	66 5 272	145 16 191	287 13 335	4 706 135 877	5 337 160 703
49 739	SONSTIGE HAUTPFLEGMITTEL	T 1000 DM	4 386 113 152	4 111 112 229	4 454 123 927	3 507 102 235	45 395 1 196 564	48 985 1 231 913
49 751	ZAHNFASTEN, -SEIFEN, -PULVER	T 1000 DM	4 303 61 164	3 765 56 242	4 058 53 196	3 703 45 601	35 563 504 473	34 997 469 174
49 755	ZAHN- U. MUNDWAESSER SOWIE MITTEL Z. REINIGUNG U. BEFESTIGUNG VON KUENSTL. GEBISSEN	T 1000 DM	546 16 195	649 19 113	598 17 502	802 20 212	5 964 169 411	6 110 180 052
49 761	KOPF- U. HAARWAESSER	T 1000 DM	286 6 188	256 4 862	307 6 914	290 5 873	3 134 61 192	3 195 64 973
49 762	HAARWASCHMITTEL, FLUESSIG	T 1000 DM	6 096 37 967	5 513 37 525	6 103 38 857	5 406 36 296	59 962 395 914	63 253 397 812
49 763	HAARSPRAYS	T 1000 DM	3 235 41 239	2 398 30 062	3 989 46 199	3 229 37 469	28 252 366 706	33 323 409 249
49 764	HAARFESTIGER (AUCH TOENEND)	T 1000 DM	1 012 24 394	763 18 381	1 076 23 711	1 187 25 724	9 300 215 187	11 023 244 115
49 765	HAARFARBEN, -BLEICHMITTEL U. -TOENUNGEN 2)	T 1000 DM	757 31 573	693 28 428	771 32 222	739 30 227	7 452 284 819	7 836 342 860
49 780	BADEZUSATZMITTEL	T 1000 DM	8 302 44 865	7 512 39 723	7 984 44 087	7 091 38 936	83 525 492 036	81 345 442 822
49 791	DESODORANTIEN FUER DIE KOERPERPFLEGE 3)	1000 DM	30 933	30 629	43 329	33 969	336 357	384 255
49 819	SELBSTKLEBBAENDER 4)	1000 DM	60 218	52 626	60 951	51 394	589 105	583 964
49 851	BLEI-, FARB- U. KOPIERSTIFTE	GROS 1000 DM	245 548 7 945	219 593 7 575	216 641 7 600	183 698 6 097	2 894 751 92 019	2 646 895 83 637
49 852	FARBBAENDER AUS GEWEBE	1000 ST 1000 DM	2 347 10 716	2 071 9 966	2 983 12 318	3 031 12 367	24 120 116 921	30 841 133 186
49 856	KOHLERAPIER FUER EIN- U. MEHRMALIGE BENUTZUNG	T 1000 DM	1 078 5 495	955 5 022	735 4 312	763 4 349	11 420 59 787	8 753 48 495
49 859	PRAEPARIERTE DURCHSCHREIBEPAPIERE	T 1000 DM	15 199 66 479	14 274 62 219	18 547 78 008	18 124 77 053	150 908 664 970	177 378 761 689
49 915	SELBSTGLAENZENDE FUSSBODENPFLEGMITTEL	T 1000 DM	1 789 8 028	1 813 7 595	1 640 7 532	1 383 6 712	17 738 75 054	16 679 76 058
49 918	ROHR- U. WC-REINIGER	T 1000 DM	5 280 14 760	4 225 12 768	5 317 14 170	5 014 13 475	51 475 151 272	50 815 139 576
49 973	ZUENDHOELZER 5)	ST-KISTEN 1000 DM	1 046 1 144	1 010 1 255	1 203 1 424	1 059 1 193	11 369 12 200	10 322 11 475
49 991	KERZEN ALLER ART	T 1000 DM	6 837 38 600	5 274 31 858	6 456 34 523	5 302 29 542	47 773 252 091	46 794 248 409

1) OHNE KONSERVIERUNGSMITTEL, - 2) OHNE TOENENDE HAARFESTIGER U. SHAMPOOS, - 3) OHNE DESODORIERENDE SEIFE U. PUDER, - 4) OHNE GUMMIERTES U. AE. PAPIER, - 5) KISTE MIT ETWA 500 000 HOELZERN.

5 PRODUKTION AUSGEWAHLTER ERZEUGNISSE

EB.-NR.	ERZEUGNIS	EINHEIT	1985		1986		JAN. 1985	BIS NOV. 1986
			OKTOBER	NOVEMBER	OKTOBER	NOVEMBER	1985	1986
BÜROMASCHINEN: DATENVERARBEITUNGSGERÄTE								

U. -EINRICHTUNGEN								

50 170	VERVIELFÄLTIGUNGSMASCHINEN, LICHTPAUSMASCHINEN UND -GERÄTE (OHNE KOPIERMASCHINEN UND -APPARATE FÜR FOTO- UND VERVIELFÄLTIGUNGZWECKE)	T 1000 DM	.	.	163 9 626	148 9 585	.	1 495 95 067
50 199	ADRESSIER- U. ADRESSENPRÄGEMASCHINEN, POST-BEARBEITUNGSMASCHINEN U. SONSTIGE BÜROMASCHINEN 1)	T 1000 DM	448 20 192	388 19 952	464 21 213	422 22 661	4 474 200 164	4 456 215 212
50 509	ZUBEHÖR, EINZEL- U. ERSATZTEILE ZU GERÄTEN U. EINRICHTUNGEN FÜR DIE ADV	T 1000 DM	3 121 390 599	3 068 364 220	3 657 483 382	3 462 438 995	34 576 4 156 833	33 973 4 350 605
50 511	KOMPAKTEINHEITEN	T 1000 DM	961 175 025	1 199 186 368	1 021 184 129	1 563 217 992	7 455 1 372 364	10 002 1 663 667
50 512	ZENTRALEINHEITEN UND PROZESSOREN	T 1000 DM	1 716 441 755	1 462 396 553	1 502 421 843	1 411 448 466	12 281 3 481 757	12 160 3 812 757
50 513	SPEICHEREINHEITEN Z.B. HALBLEITER-, MAGNETKERN-, TROMMEL-, PLATTEN-, MAGNETBANDSPEICHER	T 1000 DM	2 077 589 006	2 569 718 147	1 682 325 921	1 635 308 983	18 162 4 075 580	17 240 3 396 396
50 514	EIN- UND/ODER AUSGABEGERÄTE	T 1000 DM	.	.	805 147 881	720 127 914	.	8 231 1 455 237
50 515	ANDERE EINHEITEN DER DIGITALEN TECHNIK Z.B. LOCHER, SORTIERGERÄTE, KARTENDOPPLER, PLOTTER	T 1000 DM	270 55 442	274 54 610	316 58 618	296 46 351	2 200 443 464	2 839 499 155
FEINKERAMISCHE ERZEUGNISSE								

GESCHIRR, HAUSHALTSGERÄTE, TOILETTEN- GEGENSTÄNDE AUS								
PORZELLAN								
51 111	UNDEKORIERT 2)	T 1000 DM	7 730 39 525	7 119 36 794	7 726 40 299	7 342 37 626	80 091 405 530	80 594 411 728
51 115	DEKORIERT 3)	T 1000 DM	54 992	52 986	58 638	54 448	561 658	574 305
51 311	STEINGUT BZW. STEINGUTAEMNLICHEM MATERIAL UNDEKORIERT 2)	T 1000 DM	1 264 11 222	1 041 9 724	1 202 10 549	1 100 9 866	10 964 97 178	10 870 99 932
51 315	DEKORIERT 3)	T 1000 DM	9 041	7 922	7 372	6 653	74 062	69 349
51 321	FEINSTEINZEUG, UNDEKORIERT 2)	T 1000 DM	1 145 5 708	948 4 807	1 067 5 979	1 055 5 831	10 488 53 091	9 730 50 255
51 361	FIGUREN, PHANTASIE-, EINRICHTUNGS-, SCHMUCK- U. ZIERGEGENSTÄNDE AUS STEINGUT BZW. STEINGUTAEMNLICHEM MATERIAL, UNDEKORIERT 2)	T 1000 DM	238 8 547	184 9 635	195 9 594	156 6 734	1 833 79 955	1 659 79 926
51 550	INSTALLATIONS- GEGENSTÄNDE AUS PORZELLAN ODER PORZELLANAEMNLICHEM MATERIAL FÜR SANITÄRE ODER HYGIENISCHE ZWECKE	T 1000 DM	3 954 31 199	3 291 25 075	3 939 33 758	3 668 32 033	43 267 331 074	41 726 346 923
51 611	ISOLATOREN AUS PORZELLAN, STEATIT U. ANDEREN KERAMISCHEN STOFFEN MIT U. OHNE METALLTEILE	T 1000 DM	1 455 10 287	1 013 7 903	1 081 7 499	1 015 7 252	13 425 95 578	12 984 95 416
51 619	ISOLIERTEILE AUS KERAMISCHEN STOFFEN FÜR ELEKTRISCHE INSTALLATIONEN	T 1000 DM	1 581 20 859	1 350 19 474	1 654 21 763	1 437 21 528	15 480 214 799	16 036 228 337
51 711	WAND- U. BODENFLIESEN GLASIIERT	1000 M2 1000 DM	3 222 74 552	2 588 56 854	3 144 68 146	2 796 61 382	32 617 733 101	32 079 695 484
51 714	UNGLASIIERT	1000 M2 1000 DM	475 12 635	443 12 128	525 14 904	425 11 650	4 833 132 937	4 999 137 245
GLAS U. GLASWAREN								

52 111	FENSTERGLAS, UNGEFÄRBT	1000 M2+	233	195	274	207	2 164	2 221
52 211	GETRÄNKFLASCHEN AB 150 CM3 INHALT	T 1000 DM	193 734 126 607	191 406 123 934	207 009 128 049	205 652 127 004	1 974 591 1 281 647	2 088 965 1 308 471
52 212	KONSERVENGLAS	T 1000 DM	48 831 33 982	41 301 29 018	45 586 31 135	39 819 27 284	518 172 360 099	506 564 351 937
52 223	WIRTSCHAFTSGLAS U. BLEIKRISTALL WIRTSCHAFTSGLAS (EINSCHL. KELCHGLAS) UNTER 24 VH BLEIOXIDGEGHALT	T 1000 DM	9 408 52 391	10 220 53 646	8 773 49 560	7 451 46 341	90 750 510 811	87 308 485 101
52 224	BLEIKRISTALL (EINSCHL. KELCHGLAS) AB 24 VH BLEIOXIDGEGHALT	T 1000 DM	3 455 40 806	2 958 31 771	3 199 36 363	2 716 28 831	31 317 351 604	30 361 334 728

1) OHNE SCHREIB-, RECHEN-, ABRECHNUNGS- U. VERVIELFÄLTIGUNGSMASCHINEN SOWIE REGISTRIERKASSEN MIT RECHENWERK. - 2) EINSCHL. DER FÜR DIE DEKORIERUNG IM GLEICHEN UNTERNEHMEN BESTIMMTEN ERZEUGNISSE. - 3) NUR DIE WERTSTEIGERUNG GEGENÜBER DER UNDEKORIERTEN WARE.

5 PRODUKTION AUSGEWAHLTER ERZEUGNISSE

EB.-NR.	ERZEUGNIS	EINHEIT	1985		1986		JAN. 1985	BIS NOV. 1986
			OKTOBER	NOVEMBER	OKTOBER	NOVEMBER	1985	1986
52 228	ROEHREN	T 1000 DM	7 953 27 028	7 592 28 768	6 098 24 813	7 979 24 811	78 117 276 592	82 679 281 422
52 411	SICHERHEITSGLAS, EIN- U. MEHRSCICHTIG, (AUCH BEARBEITET)	1000 M2 1000 DM	1 631 98 950	1 370 81 538	1 743 106 826	1 449 89 149	14 734 871 822	15 890 965 370
52 413	ISOLIERGLAS, AUCH BEARBEITET	1000 M2 1000 DM	1 469 86 837	1 224 73 543	1 513 97 949	1 305 86 229	10 849 640 327	11 203 702 002
52 415	SPIEGELGLAS, BELEGT	1000 DM	20 791	17 531	19 954	19 152	190 487	196 679
52 713	WAREN AUS TEXTILER GLASFASER	T 1000 DM	6 267 42 869	5 312 36 391	6 251 44 299	5 465 37 809	59 939 431 557	56 746 403 632
52 717	NICHTTEXTILER GLASFASER	T 1000 DM	10 022 36 331	10 496 37 307	11 156 46 180	11 838 46 757	106 443 338 832	107 349 386 127
SCHNITTHOLZ, SPERRHOLZ U. SONSTIGES ----- BEARBEITETES HOLZ -----								
53 161	SCHNITTHOLZ 1) AUS NAGELHOLZ	1000 M3 ^a	816	703	827	725	7 268	7 441
53 165	AUS LAUBHOLZ	1000 M3 ^a	135	124	133	124	1 424	1 459
53 511	SCHAELEFURNIERE	M3 *	24 159	20 125	24 134	21 070	217 730	219 961
53 515	SAEGE- U. MESSERFURNIERE	M3 *	16 177	13 038	12 966	12 015	151 059	139 285
53 611	FURNIERPLATTEN	M3 *	9 587	8 353	9 390	7 986	90 115	90 090
53 612	TISCHLERPLATTEN	M3 *	21 087	16 531	19 758	16 545	183 707	185 463
53 712	HOLZFASERHARTPLATTEN	M3 *	19 812	18 094	19 266	18 212	206 073	187 759
53 814	HOLZSPANPLATTEN ROH ODER GESCHLIFFEN	M3 *	364 757	261 042	355 950	313 126	3 546 683	3 452 504
53 815	KUNSTSTOFFBESCHICHTET	M3 *	190 565	174 214	206 550	167 369	1 770 917	1 901 834
53 816	FURNIERT U. ANDERE	M3 *	9 072	7 681	7 748	7 708	92 527	80 205
HOLZWAREN -----								
54 111	SPERRTUEREN (TUERBLAETTER) U. TUERENFERTIG- ELEMENTE MIT FUTTER U. BEKLEIDUNG FUER DEN INNENAUSBAU	1000 ST 1000 DM	649 70 529	529 60 556	635 72 442	582 67 160	5 840 643 889	5 477 616 370
54 112	FENSTERTUEREN	1000 ST 1000 DM	18 12 992	17 13 651	16 12 878	15 12 839	145 115 166	133 107 088
54 113	FENSTER (AUCH VERGLAST)	1000 ST 1000 DM	290 115 030	264 104 016	234 117 021	237 109 123	2 314 957 085	2 371 967 724
54 114	ROLLAEDEN AUS HOLZ	M2 1000 DM	1 147 96	1 039 92	1 817 171	1 373 147	8 810 826	10 012 1 180
54 115	TREPPEN	ST 1000 DM	9 879 10 517	9 116 10 333	11 365 11 565	10 311 10 918	91 214 94 576	95 027 96 195
54 116	MOSAIK- U. STAEFARKETT; PARKETTDIELEN U. SONSTIGE FERTIGPARKETTELEMENTE	1000 M2 1000 DM	553 15 431	461 12 652	503 14 673	467 14 358	4 929 136 242	4 808 144 664
54 221	SITZMOEBEL (STUEHLE, HOCKER, BAENKE U. AE.)	1000 ST 1000 DM	355 65 295	321 59 035	335 66 986	316 60 906	3 479 629 483	3 350 620 817
54 222	POLSTERMOEBEL (SESSEL, COUCHES, SOFAS)	1000 ST 1000 DM	614 306 414	599 292 277	643 334 862	592 304 323	5 837 2 897 098	6 000 3 040 360
54 223	TISCHE (OHNE BUERG- U. SCHULTISCHE)	1000 ST 1000 DM	201 54 788	186 51 013	205 56 838	194 53 387	1 987 544 803	1 995 542 969
54 231	KLEIDERSCHRAENKE U. SPINDE	1000 ST 1000 DM	318 134 927	274 115 096	301 146 538	273 129 953	2 833 1 235 728	2 807 1 289 542
54 233	SIDEBOARDS, WOHNZIMMER- U. -BUECHERSCHRAENKE (OHNE BUECHERBARS, -VITRINEN U. AE.)	1000 ST 1000 DM	98 97 064	87 86 196	107 102 160	92 91 801	903 907 823	908 932 437
54 234	SCHRANKWAENDE (AUCH ALS RAUMTEILER)	1000 LFD.M 1000 DM	130 76 482	119 75 361	152 86 625	147 86 646	1 304 799 109	1 360 804 969
54 236	KUECHENSCHRAENKE (EINSCHL. EIN- BZW. AN- BAUKUECHENSCHRAENKE)	1000 ST 1000 DM	1 462 341 071	1 317 300 711	1 563 369 218	1 399 331 721	13 442 3 169 452	13 641 3 272 465
54 238	BUECHERBARS, -VITRINEN, KOMMODEN	1000 ST 1000 DM	224 48 047	191 39 969	202 47 146	198 44 497	1 997 432 563	1 869 428 429
54 240	BETTSTELLEN FUER ERWACHSENE	1000 ST 1000 DM	115 36 506	93 31 591	119 39 803	105 35 474	1 062 342 312	1 013 343 402
54 245	ERGAENZUNGSMOEBEL	1000 ST 1000 DM	550 62 435	502 58 572	529 66 759	483 61 300	5 039 575 140	4 846 601 775
54 251	BUEROMOEBEL (SCHREIBTISCHE, SITZMOEBEL U. AE.)	1000 ST 1000 DM	306 123 558	269 109 585	361 139 166	324 126 954	3 042 1 146 493	3 176 1 272 547
54 263	LADENEINRICHTUNGEN	1000 DM	103 030	82 537	117 419	103 498	796 190	906 973
54 349	VERPACKUNGSKISTEN U. KISTENGARNITUREN 2)	1000 M3 1000 DM	50 29 864	49 29 633	54 29 187	53 29 259	562 317 668	529 310 929
54 391	FLACHPALETTEN	1000 ST 1000 DM	2 471 34 171	2 292 31 872	2 541 34 738	2 347 32 817	24 601 333 950	24 794 340 241
54 419	LEISTEN U. RAHMEN	1000 LFD.M 1000 DM	19 890 62 025	18 132 54 817	23 741 67 683	21 454 64 163	189 803 582 770	210 206 624 102
54 430	STIELE U. RUNDSTAEBE AUS HOLZ 2)	M3 1000 DM	3 349 4 076	3 484 3 909	3 388 3 945	3 161 3 606	31 953 37 444	32 660 37 499

1) SAEGEWERKE MIT EINEM JAHRESEINSCHNITT AB 1000 M3 RUNDHOLZ.- 2) M3 TATSAECHLICHER HOLZANTEIL AN DER FERTIGEN WARE.

5 PRODUKTION AUSGEWAHLTER ERZEUGNISSE

EB.-NR.	ERZEUGNIS	EINHEIT	1985		1986		JAN. 1985	BIS NOV. 1986
			OKTOBER	NOVEMBER	OKTOBER	NOVEMBER	1985	1986
54 443	FAHRZEUG- U. BOOTSTEILE AUS HOLZ 1)	M3 1000 DM	8 983 21 626	8 086 19 542	11 463 30 647	10 308 27 385	85 702 213 640	108 427 297 444
54 444	MOEBELBESTANDETEILE AUS HOLZ (OHNE GEDREHSELTE) 1)	M3 1000 DM	26 158 49 879	24 687 46 947	31 570 56 750	26 588 52 399	251 197 487 948	276 320 533 795
54 483	BETONSCHALUNGSPLETTEN	1000 DM	17 112	13 263	17 656	15 343	146 551	168 675
54 570	HAUSHALTSARTIKEL U. KUECHENGERAETE AUS HOLZ	1000 DM	4 707	4 276	5 432	4 614	41 800	43 029
HOLZSCHLIFF, ZELLSTOFF, PAPIER UND PAPPE								
55 110	HOLZSCHLIFF, MECHANISCH U. CHEMISCH BEREITET, LUFTTROCKEN	T *	122 502	120 467	124 858	124 039	1 277 292	1 294 343
55 310	ZEITUNGSDRUCKPAPIER	T *	57 671	59 789	63 910	66 703	649 838	692 555
55 322	DRUCKPAPIER U. -KARTON, UNGEKLEBT	T *	130 175	127 577	124 892	124 150	1 397 545	1 366 289
55 323	LWC-PAPIER (LIGHT WEIGHT COATED)	T *	66 174	74 072	82 685	76 493	713 379	792 220
55 326	SCHREIBPAPIER U. -KARTON, UNGEKLEBT	T *	20 921	20 270	22 520	23 032	218 450	234 051
55 341	PACKPAPIER, HERGESTELLT AUS ALTPAPIER (AP) U. AUS ZELLSTOFF (ZP)	T *	41 842	39 787	41 291	38 367	442 996	424 381
55 351	TESTLINER	T *	41 271	39 836	42 436	42 717	429 610	432 351
55 355	AF- WELLENPAPIER (AF-WELLENSTOFF)	T *	63 154	61 513	72 466	67 592	656 337	709 470
55 368	HYGIENEPAPIER	T *	54 265	47 370	54 345	52 916	533 735	541 428
55 399	SONDERPAPIER	T *	92 467	88 103	95 214	92 682	926 185	955 155
55 413	MASCHINENGESTRICHER KARTON, NOCH IN DER PAPIERMASCHINE GESTRICHEN	T *	39 496	37 679	38 759	41 836	415 773	416 974
55 417	HOLZKARTON	T *	4 340	3 736	4 124	4 087	46 348	44 051
55 418	GEDECKTER U. UNGEDECKTER GRAUKARTON, BEHAELTERKARTON	T *	55 583	55 840	54 930	53 709	589 035	592 546
PAPIER- U. PAPPEWAREN								
56 310	PAPIERSAECKE	T 1000 DM	16 799 50 666	13 601 41 774	17 214 55 006	14 202 44 255	170 232 520 015	171 785 528 291
56 321	SPITZTUETEN, KREUZBODENBEUTEL, FLACH- U. SEITENFALTENBEUTEL	T 1000 DM	8 352 38 953	7 860 35 481	8 251 40 739	7 600 36 529	82 391 386 203	82 388 393 877
56 342	ZELLSTOFFWATTEWAREN	1000 T	70	63	93	71	712	779
56 343	FILTRIERPAPIERWAREN	1000 DM	320 604 4 036	286 363 3 873	400 410 4 569	310 805 4 351	3 182 249 41 592	3 434 807 46 661
56 345	KREPPAPIERWAREN	T	36 794	34 612	36 008	34 295	340 700	359 435
56 346	HAUS-, BETT- U. TISCHWAESCHE	1000 DM	5 975 18 495	5 633 17 177	5 910 17 227	5 827 16 929	62 973 211 271	63 699 186 182
56 346	KREPPTOILETTENPAPIER IN ROLLEN, PAECKCHEN U. AE.	T 1000 DM	5 000 9 090	4 517 8 144	5 608 11 327	5 012 10 688	52 561 94 299	58 586 109 061
56 359	ROLLEN, SPULEN, HUELSEN FUER DIE TEXTILIN- DUSTRIE; ETIKETTEN, SIEGELMARKEN, KLEBE- ECKEN U. AE.	T 1000 DM	3 787 32 977	3 647 33 146	4 358 35 220	3 922 32 663	36 577 328 877	39 687 343 296
56 411	WELLPAPPE, IN ROLLEN ODER BOGEN (EINSCHL. ZUSCHNITTEN)	1000 T *	167	140	167	142	1 631	1 593
56 415	ERZEUGNISSE AUS WELLPAPPE	1000 T 1000 DM	199 339 516	174 296 680	211 342 468	181 294 155	1 945 3 345 129	2 013 3 304 116
56 499	VERPACKUNGSMITTEL AUS KARTON U. VOLLPAPPE (AUCH BEDRUCKT), DISPLAYS	1000 T 1000 DM	97 326 230	85 286 394	102 334 910	89 294 393	1 004 3 327 055	1 020 3 420 126
GUMMIWAREN								
59 125	LAUFDECKEN FUER PERSONENKRAFTWAGEN	1000 ST 1000 DM	3 574 284 412	3 148 255 737	3 780 300 560	3 313 261 609	34 209 2 669 081	35 823 2 810 120
59 131	LAUFDECKEN FUER LASTKRAFTWAGEN, OMNIBUSSE UND ERBEBEWEGUNGSMASCHINEN	1000 ST 1000 DM	375 124 663	341 113 209	385 122 733	334 106 648	3 744 1 241 262	3 715 1 205 674
59 133	LAUFDECKEN FUER ACKERSCHLEPPER	1000 ST 1000 DM	40 16 082	35 13 847	27 10 765	23 8 385	428 157 746	292 115 856
59 211	MASCHINENSCHLAEUCHE (AUCH CHIRURGISCHE), PROFILE U. SCHNURER	T 1000 DM	6 956 62 298	5 867 54 494	7 160 65 144	6 216 56 148	63 098 558 772	66 471 600 164
59 212	ANDERE SCHLAEUCHE 2)	T 1000 DM	3 435 53 699	3 210 50 487	3 542 54 643	3 183 49 574	33 241 509 247	33 659 524 642
59 215	KEILRIEMEN	T 1000 DM	775 18 355	707 15 985	738 17 139	551 12 659	8 038 178 740	7 357 160 764
59 216	FOERDERGURTE	T 1000 DM	4 188 37 594	3 626 35 574	3 008 29 831	2 611 25 678	38 653 355 982	32 207 314 168

1) M3 TATSÄCHLICHER HOLZANTEIL AN DER FERTIGEN WARE. - 2) OHNE GEWEBTE FEUERLOESCHSCHLAEUCHE.

5 PRODUKTION AUSGEWAHLTER ERZEUGNISSE

EB.-NR.	ERZEUGNIS	EINHEIT	1985		1986		JAN. BIS	NOV.
			OKTOBER	NOVEMBER	OKTOBER	NOVEMBER	1985	1986
59 217	WALZENBEZUEGE	T	472	436	440	369	4 479	4 501
59 218	GUMMIMETALLVERBINDUNGEN	1000 DM	18 903	16 527	16 751	16 372	175 685	184 552
		T	4 018	3 678	5 563	4 674	38 992	53 002
59 235	SOHLENPLATTEN U. FORMSOHLEN	T	2 523	2 248	2 232	2 106	24 044	22 122
		1000 DM	16 519	14 402	16 054	14 669	152 042	155 661
59 279	SCHWAMM-, ZELL-, MOOS- U. SCHAUMGUMMI-ARTIKEL	T	1 466	1 283	1 412	1 136	14 548	13 995
		1000 DM	19 800	18 687	20 306	17 200	214 665	204 828
59 298	GUMMIHAARPOLSTER U. KROLLHAAR	T	1 220	326	1 203	1 055	11 942	11 464
		1000 DM	14 797	11 810	14 699	13 317	146 980	142 097
LEDER								

61 219	OBERLEDER	T *	1 071	897	1 014	886	9 603	9 479
61 229	FUTTERLEDER	T *	314	283	271	230	2 966	2 554
61 232	POLSTERLEDER	T *	1 135	1 084	1 129	1 089	10 382	10 712
61 239	BEKLEIDUNGS- U. HANDSCHUHELEDER	T *	60	52	48	39	603	580
61 249	GEWICHTSLEDER	T *	346	275	242	200	3 652	2 287
LEDERWAREN U. SCHUHE								

62 159	HANDTASCHEN, PORTEMONNAIES U. ANDERE FEIN-TAESCHNER U. GALANTERIEWAREN AUS LEDER	1000 DM	71 818	66 282	72 904	65 552	564 226	590 629
62 177	HAND- U. REISEKOFFER U. SONSTIGE FEIN-SATTLERWAREN NICHT ALS LEDER	1000 DM	25 789	23 302	27 650	22 164	247 289	263 630
STRASSENSCHUHE U. -STIEFEL MIT OBERTEIL AUS LEDER								
62 532	FUER HERREN (AB GROESSE 36)	1000 PAAR	1 444	1 209	1 334	1 150	13 285	12 571
62 534	FUER DAMEN (EINSCHL. GEFUETTERTER SANDALETTEN) (AB GROESSE 36)	1000 DM	87 546	71 422	81 471	68 398	755 064	729 484
		1000 PAAR	2 806	2 297	2 373	2 016	27 305	24 130
62 539	FUER KINDER U. KLEINKINDER BIS GROESSE 35	1000 DM	183 622	135 221	152 784	120 521	1 671 591	1 475 462
		1000 PAAR	352	334	415	366	3 823	4 077
62 554	HAUSSCHUHE MIT OBERTEIL AUS LEDER, TEXTILIEN U. ANDEREN STOFFEN	1000 DM	15 445	13 772	17 136	14 827	155 448	165 733
		1000 PAAR	1 692	1 193	1 544	1 219	12 948	13 667
TEXTILIEN								

GARN FUER GEWEBE (OHNE TEPPICH-, BASTFASER- U. HAARGARN)								
63 211	AUS BAUMWOLLE	T *	16 462	13 590	16 487	16 327	155 028	156 904
63 213	AUS WOLLE	T *	2 884	2 408	2 684	2 385	28 720	28 229
63 215	AUS ZELLULOSESCHEN SPINNFASERN	T *	3 952	3 486	2 608	2 241	29 266	30 346
63 218	AUS SYNTHETISCHEN SPINNFASERN	T *	12 100	10 763	11 891	10 000	114 667	110 830
GARN FUER MASCHENWARE								
63 221	AUS BAUMWOLLE	T *	3 180	2 711	3 123	2 567	29 292	29 197
63 223	AUS WOLLE	T *	1 060	953	1 090	980	9 529	10 123
63 228	AUS SYNTHETISCHEN SPINNFASERN	T *	2 359	2 212	2 556	2 099	22 314	23 280
63 238	GARN FUER TEPPICHE U. FUSSBODENBELAEGE (OHNE BASTFASER- U. HAARGARN) AUS SYNTHETISCHEN SPINNFASERN	T *	4 455	3 915	4 159	3 325	36 758	37 362
63 269	TEXTURIERTES GARN	T *	16 476	15 176	14 210	12 872	156 089	151 486
63 281	NAEHWARN (OHNE HANFNAEHWARN)	T	763	702	882	787	7 742	7 987
63 289	HANDSTRICK- U. HANDARBEITSGARN (OHNE MASCHINENSTRICKGARN)	1000 DM	43 758	41 127	52 387	47 913	457 591	478 246
		T	1 697	1 497	1 263	1 171	14 980	12 858
63 719	ROHWEBE 1)	1000 M2	67 050	57 205	66 128	58 151	615 100	609 594
		1000 DM	156 256	134 715	142 351	126 315	1 454 262	1 390 809
63 721	STOFF FUER HERREN- U. KNABEN OBERBEKLEIDUNG, AUCH FUER HERRENBERUFSBEKLEIDUNG (OHNE FUTTERSTOFF)	1000 M2	21 168	18 956	20 710	18 290	195 556	180 555
		1000 DM	147 588	132 294	144 405	127 031	1 359 149	1 435 854

1) NUR ROHWEBE, DIE ALS SOLCHE ABGESETZT WERDEN.

5 PRODUKTION AUSGEWAELHTER ERZEUGNISSE

EB.-NR.	ERZEUGNIS	EINHEIT	1985		1986		JAN.	BIS	NOV.
			OKTOBER	NOVEMBER	OKTOBER	NOVEMBER	1985	1986	
63 722	STOFF FUER DAMEN-, MAEDCHEN- U. KLEINKINDER- OBERBEKLEIDUNG, AUCH FUER DAMENBERUFSE- KLEIDUNG (EINSCHL. SCHUERZENSTOFF) (OHNE FUTTERSTOFF)	1000 M2 1000 DM	24 026 149 208	22 063 137 350	24 398 141 391	2* 737 126 550	217 849 1 402 080		221 013 1 405 302
63 723	SAMT U. PLUESCH FUER BEKLEIDUNG (OHNE SAMTBAENDER)	1000 M2 1000 DM	3 689 35 263	3 275 32 126	3 431 34 533	2 770 26 217	34 731 343 663		38 262 394 423
63 726	LEIBWAESCHESTOFF (EINSCHL. HEMDENSTOFF)	1000 M2 1000 DM	10 602 49 413	9 275 44 666	10 096 49 198	8 666 41 717	100 188 469 526		96 234 463 734
63 759	FUTTERSTOFF	1000 M2 1000 DM	20 261 48 798	17 684 43 351	21 557 53 178	17 988 44 662	184 083 431 233		195 738 483 414
63 764	CORD- U. WULSTGEWEBE FUER FAHRRAD- U. KRAFTFAHRZEUGREIFEN U. AE.	1000 M2 1000 DM	6 246 24 546	5 255 20 037	5 658 21 804	5 095 19 840	57 516 217 270		54 468 206 933
63 82*	HAUS-, BETT- U. TISCHWAESCHESTOFF (OHNE FROTTIERGEWEBE) (METERWARE)	1000 M2*	15 145	12 607	14 762	12 847	139 430		131 745
63 823	FROTTIERGEWEBE (METERWARE)	1000 M2*	3 847	3 432	3 998	3 687	37 808		38 175
63 841	MOEBELSTOFF (POLSTERBEZUGSSTOFF; OHNE SAMT, PLUESCH U. VELOUR)	1000 M2 1000 DM	2 311 30 477	2 078 27 385	2 572 32 956	2 146 28 256	21 177 279 475		24 761 319 175
63 843	SAMT, PLUESCH U. VELOUR FUER MOEBEL U. DEKORATION	1000 M2 1000 DM	3 418 39 510	3 164 34 349	3 460 38 292	2 919 31 352	35 382 391 500		31 777 349 869
63 847	DEKORATIONSSTOFF (DICHTES GEWEBE) (OHNE MOEBELSTOFF, SAMT, PLUESCH U. VELOUR U. OHNE UNDICHTEN VORHANGSTOFF)	1000 M2 1000 DM	6 668 37 878	6 148 34 909	6 569 43 043	5 710 38 389	53 898 328 317		63 560 374 331
63 859	GARDINENSTOFF, AUCH UNDICHTER VORHANGSTOFF (METERWARE)	1000 M2*	12 595	10 798	12 176	11 104	111 807		115 546
63 861	TEPPICHE, LAEUFER U. FUSSBODENBELAG AUS TEXTILEM MATERIAL (OHNE MATTEN) (METERWARE U. ABGEPASST) GEWEBT	1000 M2 1000 DM	587 25 822	469 20 834	604 27 222	531 23 747	5 602 251 377		5 870 263 957
63 863	IM TUFTINGVERFAHREN HERGESTELLT (OHNE BADEZIMMERNITZUNGEN)	1000 M2 1000 DM	10 898 150 891	9 492 131 999	10 252 147 153	8 657 122 674	97 802 1 371 586		97 458 1 372 287
63 865	AUS NADELFILZ BZW. NADELVLIES	1000 M2 1000 DM	3 253 27 735	2 736 23 647	3 679 35 393	3 128 30 684	30 076 260 822		34 390 326 759
63 880	BESCHICHTETE GEWEBE U. ANDERE BESCHICHTETE TEXTILE TRAEGERBAHNEN (OHNE GUMMIERTE GEWEBE)	1000 M2 1000 DM	8 486 57 008	7 005 47 386	9 047 62 643	7 752 52 310	78 399 526 567		87 934 611 831
63 919	GEWIRKTER ODER GESTRIKTER STOFF (OHNE UN- DICHTEN VORHANGSTOFF)	T 1000 DM	6 860 100 943	5 835 87 218	6 599 95 271	5 984 84 861	58 479 886 519		60 755 917 141
63 929	GEWIRKTE ODER GESTRIKTE 1) HERREN OBERBEKLEIDUNG AB GROESSE 38	1000 ST 1000 DM	1 015 43 232	834 32 910	937 44 764	787 34 493	8 939 339 284		8 543 383 736
63 939	DAMEN OBERBEKLEIDUNG AB GROESSE 34	1000 ST 1000 DM	3 727 133 984	3 473 124 822	3 515 134 886	3 464 132 500	38 627 1 379 913		36 282 1 406 157
63 949	KINDER OBERBEKLEIDUNG (OHNE ERSTLINGS- STRUEMPFE U. -SCHUHE)	1000 ST 1000 DM	2 850 38 273	2 358 32 210	2 861 38 796	2 427 32 152	27 468 348 363		27 712 368 198
63 959	HERRENWAESCHE	1000 ST 1000 DM	5 487 57 045	5 116 49 862	5 556 57 058	4 973 49 678	52 029 478 733		47 676 464 815
63 969	DAMEN- U. KINDERWAESCHE	1000 ST 1000 DM	17 632 121 110	15 769 105 639	18 036 125 562	15 319 104 482	165 164 1 025 563		164 838 1 063 337
63 971	HERRENSTRUEMPFE U. -SOCKEN (EINSCHL. SPORTSTRUEMPFE)	1000 PAAR 1000 DM	5 611 21 209	4 475 17 847	4 758 18 430	3 950 15 272	48 197 178 234		45 508 168 001
63 977	DAMENFEINSTRUMPFHOSEN AUS GARN BIS 60 DEN, GANZ ODER UEBERWIEGEND AUS SYNTHETISCHEM MATERIAL	1000 ST 1000 DM	32 499 62 802	28 218 54 035	30 648 63 296	27 075 56 089	310 358 563 401		291 357 569 632
	BEKLEIDUNG 2) -----								
64 114	HERREN OBERBEKLEIDUNG AB GROESSE 38 ANZUEGE	1000 ST 1000 DM	389 78 655	313 61 759	410 82 029	313 60 584	3 873 741 986		3 703 727 470
64 115	SAKKOS U. JACKEN (OHNE SKI- U. WINDJACKEN, ANORAKS, BLOUSONS U. AE.)	1000 ST 1000 DM	471 54 631	378 41 477	494 60 880	389 46 110	4 417 491 506		4 426 530 160
64 116	HOSEN, LANG (AUCH JEANSHOSEN)	1000 ST 1000 DM	3 252 140 508	2 835 119 519	3 645 164 599	3 046 133 208	30 103 1 245 343		32 266 1 420 820

1) OHNE DIE IM BEKLEIDUNGSGEWERBE KONFEKTIONIERTE WIRK- U. STRICKWAREN. 2) EINSCHL. DER VON WEBEREIEN FERTIGGESTELLTEN WAREN SOWIE SOLCHE AUS ZUGEKAUFTEM GEWIRKTEM ODER GESTRIKTEM METERWARE.

5 PRODUKTION AUSGEWAHLTER ERZEUGNISSE

EB.-NR.	ERZEUGNIS	EINHEIT	1985		1986		JAN. 1985	BIS NOV. 1986
			OKTOBER	NOVEMBER	OKTOBER	NOVEMBER		
64 117	MAENTEL U. UMHAENGE AUS NICHT GUMMIERTEM U. NICHT BESCHICHTETEM GEWEBE	1000 ST	105	55	121	71	725	727
		1000 DM	17 576	9 401	23 285	11 849	122 236	128 935
64 131	DAMENOBERBEKLEIDUNG AB GROSSE 34 KOSTUEME (AUCH KOMPLETS)	1000 ST	135	158	101	133	2 246	2 003
		1000 DM	17 790	22 254	12 340	16 360	343 669	309 669
64 132	ROECKE	1000 ST	2 796	2 340	2 768	2 418	27 963	30 684
		1000 DM	103 654	92 849	103 135	91 707	1 116 053	1 178 968
64 133	HOSEN, LANG (AUCH JEANSHOSEN U. HOSENROECKE)	1000 ST	3 559	3 197	3 158	2 745	31 274	33 534
		1000 DM	121 781	106 314	98 271	86 492	1 084 193	1 113 858
64 134	BLUSEN (AUCH HEMDBLUSEN)	1000 ST	3 072	2 856	2 999	2 785	35 014	34 166
		1000 DM	104 859	99 375	111 511	103 006	1 213 872	1 261 711
64 135	KLEIDER	1000 ST	1 950	1 645	1 872	1 596	22 965	22 134
		1000 DM	136 707	118 872	128 246	112 442	1 641 552	1 588 031
64 136	MAENTEL U. UMHAENGE AUS NICHT GUMMIERTEM U. NICHT BESCHICHTETEM GEWEBE	1000 ST	936	806	825	637	9 089	8 251
		1000 DM	118 689	85 470	107 024	70 115	1 087 240	984 266
64 141	ARBEITS-, BERUFS- U. SPEZIALSCHUTZANZUEGE, EINTEILIG (KOMBINATIONEN) (GENAEMT)	1000 ST	195	173	228	204	1 967	2 143
		1000 DM	8 325	7 384	12 548	11 912	76 800	110 462
64 143	ARBEITS-, BERUFS- U. SPEZIALSCHUTZHOSEN (GENAEMT) (AUCH LATZHOSEN)	1000 ST	925	487	646	587	5 040	5 158
		1000 DM	11 550	10 932	14 990	13 339	108 096	116 191
64 144	ARBEITS-, BERUFS- U. SPEZIALSCHUTZMAENTEL U. -KITTEL (GENAEMT)	1000 ST	390	319	438	417	4 123	4 446
		1000 DM	8 233	6 956	8 480	8 068	82 365	84 113
64 153	WINDJACKEN, ANORAKS, BLOUSONS U. AE.	1000 ST	438	282	404	377	3 445	3 026
		1000 DM	21 502	12 060	23 151	18 664	151 294	144 721
64 154	BADEANZUEGE FUER DAMEN	1000 ST	325	371	405	419	3 508	4 116
		1000 DM	10 929	12 049	12 860	13 422	106 106	121 791
64 156	BADEMAENTEL U. SONSTIGE BADE- U. STRANDBE- KLEIDUNGS	1000 ST	224	201	257	221	2 134	2 529
		1000 DM	15 995	13 480	15 375	13 091	134 500	137 854
64 161	VEREDELTE PELZFELLE	1000 ST	1 209	1 333	1 631	1 274	17 535	19 692
		1000 DM	11 806	11 770	13 948	11 233	142 525	158 876
64 165	PELZMAENTEL	1000 ST	5	6	8	7	29	51
		1000 DM	11 766	11 149	13 744	10 943	85 853	94 316
64 172	LEDERJACKEN	1000 ST	40	35	42	37	477	404
		1000 DM	20 114	14 753	19 275	17 473	183 147	158 554
64 175	LEDERMAENTEL	1000 ST	9	6	10	6	51	52
		1000 DM	8 133	5 212	8 814	5 466	42 886	46 336
64 213	HERRENWAESCHE OBER- U. FREIZEITHEMDEN (SPORT-, ARBEITS- HEMDEN U. AE.)	1000 ST	1 295	1 147	1 096	994	11 670	10 818
		1000 DM	33 229	29 465	30 396	26 637	313 463	299 934
64 241	DAMENWAESCHE TAGESWAESCHE (TAGHEMDEN, SCHLUEPFER, UNTER- ROECKE)	1000 ST	1 076	954	1 228	1 226	9 374	11 610
		1000 DM	4 942	4 946	6 325	5 430	48 161	60 384
64 242	NACHTHEMDEN SCHLAF- U. HAUSANZUEGE	1000 ST	657	589	766	726	6 010	6 654
		1000 DM	17 624	14 785	19 751	17 838	151 446	160 850
64 317	MIEDERWAREN GANZ ODER UEBERWIEGEND AUS SYNTHETISCHEM MATERIAL BUESTENHALTER	1000 ST	870	830	787	718	8 061	7 317
		1000 DM	9 128	8 872	8 979	8 544	85 155	81 786
64 337	MIEDERHOESCHEN, HUEFTHALTER, ELASTIK- SCHLUEPFER, KORSETTS	1000 ST	327	339	280	256	2 756	2 808
		1000 DM	5 109	5 288	4 503	4 162	41 918	41 781
64 810	BETTFEDERN U. DAUNEN (AUFBEREITET)	T	763	732	978	943	6 047	7 972
64 831	BETTWAESCHE BEZUEGE GANZ ODER UEBERWIEGEND AUS BAUMWOLLE FUER OBERBETTEN (AUCH UEBERSCHLAGLAKEN)	1000 ST	1 156	1 057	1 265	1 205	10 693	10 302
		1000 DM	22 151	20 968	23 672	23 053	198 589	191 228
64 832	FUER KOPFKISSEN U. AE.	1000 ST	1 267	1 137	1 470	1 351	11 967	11 455
		1000 DM	7 567	7 204	8 434	7 630	70 332	64 299
64 833	BETTUECHER	1000 ST	1 378	1 211	1 138	1 117	12 614	11 539
		1000 DM	16 469	14 642	13 989	13 535	151 365	137 753
64 835	INLETTS FUER OBER- U. UNTERBETTEN	1000 ST	217	168	226	184	1 924	1 806
		1000 DM	9 980	7 477	10 486	8 462	86 162	80 831
64 859	HAND- U. BADETUECHER (AUCH GAESTETUECHER)	1000 ST	6 107	5 508	6 244	5 620	59 377	59 500
		1000 DM	36 549	30 802	35 814	33 116	335 353	339 392
64 870	STEBPBETTEN U. STEPPDECKEN ZUR VERWENDUNG IN BETTWAESCHEBEZUEGEN	1000 ST	290	293	326	304	2 653	2 833
		1000 DM	20 504	19 542	24 365	23 698	166 839	194 914
64 871	DAUNENDECKEN	1000 ST	34	28	35	34	239	282
		1000 DM	7 105	5 867	7 209	6 590	52 652	57 814
64 872	KISSEN	1000 ST	1 300	1 221	1 601	1 535	13 357	15 485
		1000 DM	14 570	14 123	16 790	17 173	143 794	159 105
64 873	SCHLAF- U. REISEDECKEN	1000 ST	585	568	652	498	5 324	5 056
		1000 DM	20 391	17 894	19 668	13 795	165 134	145 924
64 878	SCHLAFSAECKE, GESTEPPT	1000 ST	81	82	94	90	964	997
		1000 DM	3 584	3 664	3 655	3 487	41 818	46 233

5 PRODUKTION AUSGEWAHLTER ERZEUGNISSE

EB.-NR.	ERZEUGNIS	EINHEIT	1985		1986		JAN. BIS NOV.	
			OKTOBER	NOVEMBER	OKTOBER	NOVEMBER	1985	1986
ERZEUGNISSE DES ERNAHRUNGSGEWERBES								
68 112	WEIZENMEHL U. -SCHROT	T	258 126	227 596	224 107	203 116	2 376 877	2 262 630
68 113	ROGGEN-, MAIS- U. GEMENGE MEHL SOWIE -SCHROT	T	46 632	45 593	43 196	42 612	487 372	481 336
68 120	TEIGWAREN	T 1000 DM	15 083 42 640	14 480 41 087	18 725 54 844	16 871 50 110	198 999 566 213	195 861 570 953
68 132	PUDDINGPULVER U. VERWANDTE PULVERFOERMIGE ERZEUGNISSE	T 1000 DM	5 015 25 633	4 747 25 319	5 605 33 055	4 471 23 758	62 168 341 197	64 792 375 064
68 134	BACKMITTEL	T 1000 DM	13 244 45 806	11 320 39 288	13 951 48 827	11 756 39 597	127 365 440 140	133 761 470 202
68 135	SAEUGLINGS- U. KLEINKINDERNAHRUNG (OHNE FLEISCHANTEIL)	T 1000 DM	7 974 71 404	6 043 51 813	6 864 70 441	5 740 52 929	70 089 666 030	67 144 695 153
68 137	SUPPEN (OHNE SUESSE SUPPEN)	T 1000 DM	8 751 59 674	6 350 48 822	8 259 56 931	7 092 52 059	76 711 527 951	73 615 520 892
68 138	BRUEHERZEUGNISSE, SOSSEN (OHNE WUERZSOSSEN) U. WUERZEN	T 1000 DM	8 673 70 999	8 108 66 642	8 662 71 525	7 489 61 024	85 576 678 143	85 296 686 857
68 139	WUERZ- U. SALATSOSSEN	T 1000 DM	1 648 6 336	1 624 6 409	2 339 9 269	2 003 7 582	23 116 87 763	25 334 100 472
68 154	STAERKE U. SAGG	T 1000 DM	77 475 75 258	68 007 64 926	78 539 74 528	73 761 68 940	460 317 468 840	476 718 471 757
68 179	DAUERBACKWAREN (AUCH SOLCHE MIT SCHOKOLADENEUERZUG)	T 1000 DM	46 422 267 538	40 239 245 311	48 523 294 032	39 706 242 243	377 204 2 171 391	383 806 2 286 577
68 241	OBSTKONSERVEN (LUFTDICHT VERSCHLOSSEN) 1)	T 1000 DM	13 709 17 775	10 930 16 347	9 802 13 595	9 696 14 095	123 661 188 119	109 321 189 664
68 242	GEMUESEKONSERVEN (LUFTDICHT VERSCHLOSSEN) 1)	T 1000 DM	18 687 27 987	15 461 28 883	14 727 22 355	12 648 20 014	134 353 227 453	141 786 224 942
68 244	MARMLADE, GELEE, PFLAUMENMUS U. AE. 1)	T 1000 DM	21 410 61 925	17 877 51 198	21 817 62 757	20 587 58 138	216 489 641 505	239 314 697 443
68 247	FRUCHTSAEFTE U. -NEKTARE (OHNE SOLCHE AUS ZITRUSFRUECHTEN) 1)	1000 L 1000 DM	78 010 62 083	70 600 59 581	82 103 64 919	91 963 62 885	852 035 716 532	863 071 743 505
68 248	FRUCHTSAEFTE U. -NEKTARE AUS ZITRUSFRUECHTEN 1)	1000 L 1000 DM	66 857 65 298	61 554 56 377	85 000 72 369	82 156 66 936	831 954 811 341	997 192 894 829
68 261	KAKAOBUTTER	T 1000 DM	4 599 62 256	3 983 58 907	4 440 60 623	4 082 55 461	45 806 657 239	42 031 596 613
68 262	KAKAOPULVER NICHT GEZUCKERT	T 1000 DM	5 562 27 743	5 081 26 512	5 541 26 371	5 067 24 291	49 990 249 917	49 251 237 421
68 263	SCHOKOLADENERZEUGNISSE	T 1000 DM	46 189 484 810	36 733 394 856	51 382 534 459	43 992 463 330	399 792 3 957 189	397 535 4 068 816
68 264	ZUCKERWAREN	T 1000 DM	34 729 230 178	29 699 191 364	34 569 239 191	29 120 199 130	330 760 2 098 113	335 167 2 193 470
68 266	SPEISEEIS (AUCH EISCREME)	T 1000 DM	8 681 71 785	5 832 46 984	9 662 77 926	7 136 57 814	168 781 1 333 354	183 820 1 473 918
68 310	TRINKMILCH (OHNE WERKMILCH) VOLLMILCH ODER TEILENTRAHMTE MILCH	1000 L 1000 DM	360 465 295 136	338 999 278 235	332 649 272 291	323 736 262 978	3 566 707 2 930 385	3 405 536 2 776 651
68 311	ENTRAHMTE MILCH (MAGERMILCH) U. BUTTERMILCH	1000 L 1000 DM	106 794 43 045	100 394 39 772	114 272 46 480	104 084 41 925	1 222 417 480 552	1 395 335 554 872
68 312	SAHNE (OHNE SAHNEKONSERVEN) AUCH SCHLAGRAHM	1000 L 1000 DM	35 020 124 244	32 107 114 422	37 726 132 230	36 177 126 187	373 812 1 336 275	406 785 1 423 274
68 313	BUTTER	T 1000 DM	31 571 246 698	30 238 233 566	35 888 269 861	31 633 236 975	386 990 2 994 098	435 140 3 294 913
68 315	HARTKAESE	T 1000 DM	12 560 91 082	10 477 75 968	11 634 81 169	10 366 71 718	127 864 928 741	117 989 825 726
68 316	SCHNITTKAESE	T 1000 DM	22 573 152 483	19 750 132 742	24 580 163 098	22 970 152 781	223 066 1 509 875	232 025 1 543 212
68 352	MAGERMILCHPULVER	T	32 136	29 361	37 582	34 011	459 956	840 555
68 353	KONDENSVOLLMILCH	T 1000 DM	40 740 109 951	40 556 102 427	40 637 117 410	36 716 100 592	466 664 1 226 117	447 940 1 186 270
68 357	SCHMELZKAESE U. -ZUBEREITUNGEN	T 1000 DM	11 701 88 813	10 412 78 209	10 883 83 954	9 968 77 163	112 563 855 643	113 401 880 088
68 410	ROME OELE (AUCH GEAERTET)	T	159 903	153 355	148 581	144 052	1 401 370	1 466 686
68 411	RAFFINIERT OELE (AUCH GEAERTET), OHNE SPEISEOELE VERBRAUCHSFERTIG	T	154 426	121 303	160 184	138 095	1 456 095	1 443 696
68 417	OELKUCHEN, ENTFETTETE SCHROTE U. DGL.	T 1000 DM	353 754 131 108	347 230 132 517	343 527 107 984	370 538 122 995	3 340 342 1 407 824	3 474 855 1 265 597
68 441	MARGARINE (EINSCHL. HALBFETT-, ZIEH- U. SCHMELZMARGARINE)	T 1000 DM	48 272 157 250	44 447 142 468	50 560 139 614	42 092 114 813	431 450 1 448 507	435 614 1 251 379
68 513	FLEISCHWAREN (OHNE FLEISCHKONSERVEN)	T 1000 DM	89 744 771 407	86 368 748 461	89 952 767 898	84 524 722 224	905 790 7 773 963	913 085 7 759 255
68 515	WURST-, FLEISCH- U. MISCHKONSERVEN (OHNE FLEISCHSALAT, FEINKOSTSALATE U. FLEISCH-EXTRAKTE)	T 1000 DM	31 260 142 898	29 101 134 993	34 904 164 286	30 810 140 683	303 417 1 415 813	318 208 1 488 735

1) PRODUKTION DER BETRIEBE VON UNTERNEHMEN MIT 10 BESCHAEFFTIGTEN UND MEHR.

5 PRODUKTION AUSGEWAHLTER ERZEUGNISSE

EB.-NR.	ERZEUGNIS	EINHEIT	1985		1986		JAN. BIS	NOV.
			OKTOBER	NOVEMBER	OKTOBER	NOVEMBER	1985	1986
68 591	FISCHFILETS 1) FRISCH ODER GEKUEHLT	T 1000 DM	1 865 11 518	1 704 11 532	1 845 11 825	1 526 10 376	15 360 107 868	18 201 114 212
68 592	TIEFGEFROREN (OHNE FILETS V. SUESSWASSER- FISCHEN)	T 1000 DM	867 3 992	1 142 4 789	2 596 7 753	2 016 6 025	11 924 49 159	17 374 65 181
68 593	TIEFGEFRORENE FISCHERZEUGNISSE 1)	T 1000 DM	7 475 50 814	6 821 45 202	7 848 56 085	8 693 58 236	72 176 465 508	76 284 533 971
68 596	MARINADEN (EINSCHL. BRAT- U. KOCHFISCH- WAREN) 1)	T 1000 DM	3 735 20 383	3 510 18 561	4 712 24 869	4 433 23 063	39 078 202 264	39 764 208 474
68 597	FISCHDAUERKONSERVEN 1)	T 1000 DM	3 862 23 894	3 014 19 688	4 253 26 661	4 190 25 046	35 764 223 991	38 743 241 767
68 651	ROESTKAFFEE 2) 3)	T 1000 DM	30 805 447 686	31 357 508 900	33 162 513 459	32 457 496 582	314 183 4 746 547	317 814 5 035 956
68 719	BIER 2) 4)	1000 HL 1000 DM	7 698 894 951	6 380 739 303	7 379 866 647	6 552 768 131	81 169 9 356 952	81 652 9 555 650
68 721	MALZ 1)	T *	112 184	107 194	113 902	106 183	1 165 042	1 180 540
68 781	KORNBRANNTWEINE 1) 2)	1000 L 1000 DM	8 105 31 166	7 066 27 534	7 126 28 021	6 456 25 227	73 145 268 990	70 561 266 016
68 753	BRANNTWEINE AUS WEIN 1) 2)	1000 L 1000 DM	9 081 61 071	8 011 55 995	7 484 49 415	7 523 52 121	74 154 489 930	70 819 477 015
68 755	OBSTBRANNTWEINE 1) 2)	1000 L 1000 DM	1 060 5 751	1 204 6 842	1 131 6 531	1 054 7 037	10 110 55 580	10 674 62 676
68 757	BITTERE, HALBBITTERE U. KRAEUTER- LKOERE 1) 2)	1000 L 1000 DM	2 173 23 925	2 283 24 331	2 610 27 603	2 015 21 930	21 406 224 891	22 435 238 942
68 771	TRAUBENSCHAUMWEINE 2)	1000 L 1000 DM	19 377 77 906	21 413 89 135	24 492 101 303	22 038 91 495	171 024 666 101	197 629 786 934
68 791	NATUERLICHE MINERALWASSER, MINERALARME WASSER 1)	1000 L *	323 750	256 254	337 547	296 267	3 575 204	4 024 809
68 798	LIMONADEN (OHNE DIAETETISCHE ERFRISCHUNGS- GETRAENKE) 1)	1000 L 1000 DM	345 577 286 757	280 543 230 698	331 801 269 416	286 165 232 285	3 681 913 3 083 545	3 785 154 3 110 245
68 817	GEWUERZE	T 1000 DM	3 980 94 101	3 749 92 077	4 073 55 965	3 727 50 582	41 638 539 996	46 606 554 216
68 832	KAPTOFFELCHIPS U. -STICKS 1)	T 1000 DM	4 321 26 767	4 265 26 515	4 823 30 953	4 561 29 876	41 866 260 001	46 591 305 819
68 881	GRUNDSTOFFE FUER ALKOHOLFREIE U. ALKOHOLISCHE GETRAENKE (OHNE HOPFENPULVER U. -EXTRAKTE)	T 1000 DM	6 080 54 936	5 318 47 518	5 479 50 664	5 240 51 338	70 429 655 133	70 179 650 022
68 887	TIEFGEFRORENE FERTIGGERICHTE (AUS MEHREREN KOMponentEN BESTEHEND)	T 1000 DM	10 707 76 935	8 729 66 638	12 319 82 333	8 297 61 783	107 992 780 160	109 854 785 439
	TABAKWAREN 2)							
69 110	ZIGARETTEN	MILL. ST 1000 DM	15 969 499 870	14 896 465 612	15 934 487 493	14 007 442 627	155 179 4 713 552	155 625 4 759 698
69 419	ZIGARREN, STUMPEN, ZIGARILLOS	MILL. ST 1000 DM	152 25 909	131 22 689	147 26 121	120 21 270	1 464 245 821	1 342 233 210
69 711	RAUCHTABAK	T 1000 DM	795 23 234	716 20 951	812 20 935	811 20 097	7 814 220 609	8 438 215 923

1) PRODUKTION DER BETRIEBE VON UNTERNEHMEN MIT 10 BESCHAEFFTIGTEN U. MEHR. - 2) PRODUKTIONSWERT OHNE VERBRAUCHSTEUER. - 3) ALS PRODUKTION GILT DAS ROESTEN, MAHLEN SOWIE DAS HANDELSFERTIGE AUFMACHEN DES GEKAUPTEN ROHKAFFEEES FUER EIGENE RECHNUNG. - 4) AUSSTOSS DER BRAUEREIEN (GEM. BIERSTEUERBUCH).